

Statistisches Bundesamt

Gütersystematik

Warenverzeichnis für die Außenhandelsstatistik

Ausgabe 1992

Statistisches Bundesamt
Verlag für Sozialwissenschaften
Postfach 10 15 53
53005 Bonn

Metzler – Poeschel Stuttgart

Herausgeber:
Statistisches Bundesamt
Gustav-Stresemann-Ring 11
6200 Wiesbaden

Verlag:
Metzler-Poeschel Stuttgart

Verlagsauslieferung:
Hermann Leins GmbH & Co. KG
Holzwiesenstraße 2
Postfach 11 52
7408 Kusterdingen
Telefon: 07071/33046
Telex: 7262891 mepod
Telefax: 07071/33653

Erscheinungsfolge: jährlich
Erschienen im November 1991
Preis: DM 54,-
Bestellnummer: 3200300-92700
ISBN 3-8246-0082-X

© Statistisches Bundesamt, Wiesbaden 1991

Vervielfältigung – außer für gewerbliche Zwecke – mit Quellenangabe gestattet.

Vorwort

Das Warenverzeichnis für die Außenhandelsstatistik baut auf der Kombinierten Nomenklatur der Europäischen Gemeinschaften auf, die mit der Verordnung (EWG) Nr. 2658/87 des Rates vom 23. Juli 1987 (ABl. EG Nr. L 256 vom 7. September 1987) zum 1. Januar 1988 eingeführt wurde. Sie dient sowohl zolltariflichen als auch außenhandelsstatistischen Zwecken der Europäischen Gemeinschaften und stellt in allen Mitgliedstaaten die Minimalgliederung der nationalen Warensystematiken zur Erfassung des grenzüberschreitenden Warenverkehrs dar.

Zahlreiche Wünsche aus Verwaltung und Wirtschaft haben bereits in der Vergangenheit jährlich zu Änderungen der Kombinierten Nomenklatur und des Warenverzeichnisses für die Außenhandelsstatistik geführt. Auch zum 1.1.1992 hat die Kommission der Europäischen Gemeinschaften wiederum eine Reihe von Änderungen in der Kombinierten Nomenklatur beschlossen, die eine entsprechende Überarbeitung des Warenverzeichnisses für die Außenhandelsstatistik zur Folge hatten. Gleichzeitig wurden an einigen Stellen sprachliche Überarbeitungen vorgenommen. Auf der Ebene der über die Kombinierte Nomenklatur hinausgehenden nationalen Unterteilungen gab es ebenfalls einige Änderungen.

Diese Änderungen führten zur jetzt vorliegenden Neufassung, die als

Warenverzeichnis für die Außenhandelsstatistik
Ausgabe 1992

am 1. Januar 1992 in Kraft tritt und damit die Ausgabe 1991 ablöst.

Die Neuausgabe enthält im Anhang eine kurzgefaßte Gegenüberstellung der geänderten Positionen, die das Umsteigen von den Warennummern 1991 zu den Warennummern 1992 erleichtert. Eine Zusammenstellung aller wesentlichen Änderungen und eine ausführliche Gegenüberstellung der Warennummern 1992/91 kann beim Statistischen Bundesamt, Gruppe VB, angefordert werden.

Wiesbaden, im Oktober 1991

Der Präsident des Statistischen Bundesamtes
Egon Hölder

Statist. Bundesamt - Bibliothek



09-00554

(03-041891)

Inhalt

	Seite
Einführung	IX
Abkürzungen	X
Allgemeine Vorschriften für die Auslegung des Warenverzeichnisses (AV)	XI
Kapitel	Abschnitt I
	Lebende Tiere und Waren tierischen Ursprungs
1 Lebende Tiere	3
2 Fleisch und genießbare Schlachtnebenerzeugnisse	7
3 Fische und Krebstiere, Weichtiere und andere wirbellose Wassertiere	21
4 Milch und Milcherzeugnisse; Vogeleier; natürlicher Honig; genießbare Waren tierischen Ursprungs, anderweit weder genannt noch inbegriffen	33
5 Andere Waren tierischen Ursprungs, anderweit weder genannt noch inbegriffen	41
	Abschnitt II
	Waren pflanzlichen Ursprungs
6 Lebende Pflanzen und Waren des Blumenhandels	45
7 Gemüse, Pflanzen, Wurzeln und Knollen, die zu Ernährungszwecken verwendet werden	49
8 Genießbare Früchte; Schalen von Zitrusfrüchten oder von Melonen	55
9 Kaffee, Tee, Mate und Gewürze	61
10 Getreide	65
11 Müllereierzeugnisse; Malz; Stärke; Inulin; Kleber von Weizen	69
12 Ölsamen und ölhaltige Früchte; verschiedene Samen und Früchte; Pflanzen zum Gewerbe- oder Heilgebrauch; Stroh und Futter	75
13 Schellack; Gummien, Harze und andere Pflanzensäfte und Pflanzenauszüge	81
14 Flechtstoffe und andere Waren pflanzlichen Ursprungs, anderweit weder genannt noch inbegriffen	83
	Abschnitt III
	Tierische und pflanzliche Fette und Öle; Erzeugnisse ihrer Spaltung; genießbare verarbeitete Fette; Wachse tierischen und pflanzlichen Ursprungs
15 Tierische und pflanzliche Fette und Öle; Erzeugnisse ihrer Spaltung; genießbare verarbeitete Fette; Wachse tierischen und pflanzlichen Ursprungs	89
	Abschnitt IV
	Waren der Lebensmittelindustrie; Getränke, alkoholhaltige Flüssigkeiten und Essig; Tabak und verarbeitete Tabakersatzstoffe
16 Zubereitungen von Fleisch, Fischen oder von Krebstieren, Weichtieren und anderen wirbellosen Wassertieren	101
17 Zucker und Zuckerwaren	107
18 Kakao und Zubereitungen aus Kakao	111
19 Zubereitungen aus Getreide, Mehl, Stärke oder Milch; Backwaren	113
20 Zubereitungen von Gemüse, Früchten und anderen Pflanzenteilen	117
21 Verschiedene Lebensmittelzubereitungen	131
22 Getränke, alkoholhaltige Flüssigkeiten und Essig	135
23 Rückstände und Abfälle der Lebensmittelindustrie; zubereitetes Futter	143
24 Tabak und verarbeitete Tabakersatzstoffe	149
	Abschnitt V
	Mineralische Stoffe
25 Salz; Schwefel; Steine und Erden; Gips, Kalk und Zement	155
26 Erze sowie Schlacken und Aschen	163
27 Mineralische Brennstoffe; Mineralöle und Erzeugnisse ihrer Destillation; bituminöse Stoffe; Mineralwachse	167

Abschnitt VI**Erzeugnisse der chemischen Industrie
und verwandter Industrien**

28	Anorganische chemische Erzeugnisse; Anorganische oder organische Verbindungen von Edelmetallen, von Seltenerdmetallen, von radioaktiven Elementen oder von Isotopen	177
29	Organische chemische Erzeugnisse	191
30	Pharmazeutische Erzeugnisse	211
31	Düngemittel	215
32	Gerb- und Farbstoffauszüge; Tannine und ihre Derivate; Farbstoffe, Pigmente und andere Farbmittel; Anstrichfarben und Lacke; Kitte; Tinten	219
33	Etherische Öle und Resinoide; zubereitete Riech-, Körperpflege- oder Schönheitsmittel	225
34	Seifen; organische grenzflächenaktive Stoffe; zubereitete Waschmittel, zubereitete Schmiermittel, künstliche Wachse, zubereitete Wachse, Schuhcreme, Scheuerpulver und dergleichen, Kerzen und ähnliche Erzeugnisse, Modelliermassen, „Dentalwachs“ und Zubereitungen für zahnärztliche Zwecke auf der Grundlage von Gips	229
35	Eiweißstoffe, modifizierte Stärke; Klebstoffe; Enzyme	233
36	Pulver und Sprengstoffe; pyrotechnische Artikel; Zündhölzer; Zündmetalllegierungen; leicht entzündliche Stoffe	237
37	Erzeugnisse zu photographischen und kinematographischen Zwecken	239
38	Verschiedene Erzeugnisse der chemischen Industrie	243

Abschnitt VII**Kunststoffe und Waren daraus;
Kautschuk und Waren daraus**

39	Kunststoffe und Waren daraus	253
40	Kautschuk und Waren daraus	267

Abschnitt VIII**Häute, Felle, Leder, Pelzfelle und Waren daraus;
Sattlerwaren; Reiseartikel, Handtaschen und ähnliche Behältnisse;
Waren aus Därmen**

41	Häute, Felle (andere als Pelzfelle) und Leder	277
42	Lederwaren; Sattlerwaren; Reiseartikel, Handtaschen und ähnliche Behältnisse; Waren aus Därmen	281
43	Pelzfelle und künstliches Pelzwerk; Waren daraus	285

Abschnitt IX**Holz und Holzwaren; Holzkohle; Kork und Korkwaren;
Flechtwaren und Korbmacherwaren**

44	Holz und Holzwaren; Holzkohle	293
45	Kork und Korkwaren	303
46	Flechtwaren und Korbmacherwaren	305

Abschnitt X**Halbstoffe aus Holz oder anderen cellulosehaltigen Faserstoffen;
Abfälle und Ausschuß von Papier oder Pappe;
Papier, Pappe und Waren daraus**

47	Halbstoffe aus Holz oder anderen cellulosehaltigen Faserstoffen; Abfälle und Ausschuß von Papier oder Pappe	309
48	Papier und Pappe; Waren aus Papierhalbstoff, Papier oder Pappe	311
49	Bücher, Zeitungen, Bildrucke und andere Erzeugnisse des graphischen Gewerbes; hand- oder maschinengeschriebene Schriftstücke und Pläne	327

Abschnitt XI**Spinnstoffe und Waren daraus**

50	Seide	337
51	Wolle, feine und grobe Tierhaare; Garne und Gewebe aus Roßhaar	339
52	Baumwolle	343
53	Andere pflanzliche Spinnstoffe; Papiergarne und Gewebe aus Papiergarnen	353
54	Synthetische oder künstliche Filamente	357
55	Synthetische oder künstliche Spinnfasern	363
56	Watte, Filze und Vliesstoffe; Spezialgarne; Bindfäden, Seile und Tawe; Seilerwaren	371
57	Teppiche und andere Fussbodenbeläge, aus Spinnstoffen	375
58	Spezialgewebe; getuftete Spinnstoffzeugnisse; Spitzen; Tapisserien; Posamentierwaren; Stickereien	379
59	Getränkte, bestrichene, überzogene oder mit Lagen versehene Gewebe; Waren des technischen Bedarfs, aus Spinnstoffen	383
60	Gewirke und Gestricke	389
61	Bekleidung und Bekleidungszubehör, aus Gewirken oder Gestricken	393
62	Bekleidung und Bekleidungszubehör, ausgenommen aus Gewirken oder Gestricken	403
63	Andere konfektionierte Spinnstoffwaren; Warenezusammenstellungen; Altwaren und Lumpen ..	413

Abschnitt XII

**Schuhe, Kopfbedeckungen, Regen- und Sonnenschirme, Gehstöcke,
Sitzstöcke, Peitschen, Reitpeitschen und Teile davon;
zugerichtete Federn und Waren aus Federn; künstliche Blumen;
Waren aus Menschenhaaren**

64	Schuhe, Gamaschen und ähnliche Waren; Teile davon	421
65	Kopfbedeckungen und Teile davon	427
66	Regenschirme, Sonnenschirme, Gehstöcke, Sitzstöcke, Peitschen, Reitpeitschen und Teile davon	429
67	Zugerichtete Federn und Daunen und Waren aus Federn oder Daunen; künstliche Blumen; Waren aus Menschenhaaren	431

Abschnitt XIII

**Waren aus Steinen, Gips, Zement, Asbest,
Glimmer oder ähnlichen Stoffen;
keramische Waren; Glas und Glaswaren**

68	Waren aus Steinen, Gips, Zement, Asbest, Glimmer oder ähnlichen Stoffen	435
69	Keramische Waren	441
70	Glas und Glaswaren	447

Abschnitt XIV

**Echte Perlen oder Zuchtperlen, Edelsteine oder Schmucksteine,
Edelmetalle, Edelmetallplattierungen und Waren daraus;
Phantasieschmuck; Münzen**

71	Echte Perlen oder Zuchtperlen, Edelsteine oder Schmucksteine, Edelmetalle, Edelmetallplattierungen und Waren daraus; Phantasieschmuck; Münzen	457
----	---	-----

Abschnitt XV**Unedle Metalle und Waren daraus**

72	Eisen und Stahl	467
73	Waren aus Eisen oder Stahl	491
74	Kupfer und Waren daraus	505
75	Nickel und Waren daraus	513
76	Aluminium und Waren daraus	517
77	[z.Z. nicht besetzt]	
78	Blei und Waren daraus	523
79	Zink und Waren daraus	527
80	Zinn und Waren daraus	531
81	Andere unedle Metalle; Cermets; Waren daraus	535
82	Werkzeuge, Schneidwaren und Eßbestecke, aus unedlen Metallen; Teile davon, aus unedlen Metallen	539
83	Verschiedene Waren aus unedlen Metallen	547

Abschnitt XVI**Maschinen, Apparate, mechanische Geräte und elektrotechnische Waren, Teile davon; Tonaufnahme- oder Tonwiedergabegeräte, Fernseh-Bild- und -Tonaufzeichnungsgeräte oder Fernseh-Bild- und -Tonwiedergabegeräte, Teile und Zubehör für diese Geräte**

84	Kernreaktoren, Kessel, Maschinen, Apparate und mechanische Geräte; Teile davon	553
85	Elektrische Maschinen, Apparate, Geräte und andere elektrotechnische Waren, Teile davon; Tonaufnahme- oder Tonwiedergabegeräte, Bild- und Tonaufzeichnungs- oder -wiedergabegeräte, für das Fernsehen, Teile und Zubehör für diese Geräte	605

Abschnitt XVII**Beförderungsmittel**

86	Schienenfahrzeuge und ortsfestes Gleismaterial, Teile davon; mechanische (auch elektromechanische) Signalgeräte für Verkehrswege	637
87	Zugmaschinen, Kraftwagen, Kraftträder, Fahrräder und andere nicht schienengebundene Landfahrzeuge, Teile davon und Zubehör	641
88	Luftfahrzeuge und Raumfahrzeuge, Teile davon	653
89	Wasserfahrzeuge und schwimmende Vorrichtungen	655

Abschnitt XVIII**Optische, photographische oder kinematographische Instrumente, Apparate und Geräte; Mess-, Prüf- oder Präzisionsinstrumente, -apparate und -geräte; medizinische und chirurgische Instrumente, Apparate und Geräte; Uhrmacherwaren; Musikinstrumente; Teile und Zubehör für diese Instrumente, Apparate und Geräte**

90	Optische, photographische oder kinematographische Instrumente, Apparate und Geräte; Mess-, Prüf- oder Präzisionsinstrumente, -apparate und -geräte; medizinische und chirurgische Instrumente, Apparate und Geräte; Teile und Zubehör für diese Instrumente, Apparate und Geräte ..	661
91	Uhrmacherwaren	679
92	Musikinstrumente; Teile und Zubehör für diese Instrumente	685

Abschnitt XIX**Waffen und Munition; Teile davon und Zubehör**

93	Waffen und Munition; Teile davon und Zubehör	691
----	--	-----

Abschnitt XX**Verschiedene Waren**

94	Möbel; medizinisch-chirurgische Möbel; Bettausstattungen und ähnliche Waren; Beleuchtungskörper, anderweit weder genannt noch inbegriffen; Reklameleuchten, Leuchtschilder, beleuchtete Namensschilder und dergleichen; vorgefertigte Gebäude	697
95	Spielzeug, Spiele, Unterhaltungsartikel und Sportgeräte; Teile davon und Zubehör	703
96	Verschiedene Waren	709

Abschnitt XXI**Kunstgegenstände, Sammlungsstücke und Antiquitäten**

97	Kunstgegenstände, Sammlungsstücke und Antiquitäten	717
----	--	-----

Anhang

98	Vollständige Fabrikationsanlagen in der Ausfuhr	719
99	Zusammenstellungen verschiedener Waren	721
	Alphabetisches Stichwortverzeichnis	723
	Länderverzeichnis für die Außenhandelsstatistik	795

Einführung

1. Seit Januar 1988 bildet das „Harmonisierte System zur Bezeichnung und Codierung der Waren“ (HS) des „Rates für die Zusammenarbeit auf dem Gebiet des Zollwesens“ (RZZ) mit seinen sechsstelligen Kennziffern die Grundlage der EG-einheitlichen, achtstellig verschlüsselten „Kombinierten Nomenklatur“ (KN). Diese KN wiederum ist die Grundlage des neunstellig verschlüsselten nationalen Warenverzeichnisses für die Außenhandelsstatistik (WA).

Im Warenverzeichnis ist jederzeit erkennbar, welchen Ursprung die einzelnen Warenpositionen haben. Die Gliederung des HS ist durch Halbfettdruck hervorgehoben; ist die siebte bis neunte Stelle der Warennummer „000“, wurde diese HS-Unterposition in der KN bzw. national nicht weiter unterteilt. Wurde eine HS-Unterposition in der KN aufgefächert, sind diese Unterteilungen am Normaldruck und an der Verschlüsselung in der siebten/achten Stelle (ungleich „00“) erkennbar. Die über den Rahmen der KN hinausgehenden nationalen Unterteilungen sind durch Anfügen einer neunten Stelle an die Codenummer der KN verschlüsselt worden; eine „0“ an dieser Stelle bedeutet, daß diese KN-Linie national nicht weiter unterteilt ist. Auf dieser Basis enthält das Warenverzeichnis für die Außenhandelsstatistik

- 21 Abschnitte (römisch beziffert)
- 96 zweistellig bezifferte Kapitel
(Kapitel 1–76 und 78–97)
- 1241 vierstellig bezifferte HS-Positionen
- 5019 sechstellig bezifferte HS-Unterpositionen
- 10570 neunstellig bezifferte Warennummern.

Die Warennummern entsprechen den ersten neun Stellen der zwölfstelligen Codenummern des Deutschen Gebrauchs-Zolltarifs. Die zusätzlichen Kapitel 98 und 99 des Warenverzeichnisses enthalten verschiedene Sonder-Warennummern, die nur statistischen Zwecken dienen und nur im Rahmen bestimmter Vorschriften oder mit Genehmigung des Statistischen Bundesamtes verwendet werden dürfen. Diese Warennummern sind in der oben genannten Zahl nicht enthalten.

Als kleinste Gliederungseinheiten der Außenhandelsstatistik ermöglichen die Warennummern eine Zusammenfassung der Ergebnisse in der Gliederung anderer Systematiken, insbesondere zu

- „Warengruppen und -untergruppen der Ernährungswirtschaft und der Gewerblichen Wirtschaft“ (EGW),
- Positionen des „Internationalen Warenverzeichnisses für den Außenhandel“ (SITC), Revision 3,
- Gütergruppen und -zweigen des „Güterverzeichnisses für Produktionsstatistiken“ (GP).

2. In der Spalte „Besondere Maßeinheit“ zeigt ein Strich an, daß eine besondere Mengenangabe nicht gefordert wird; in diesen Fällen ist nur die Eigenmasse in Kilogramm anzumelden. In allen anderen Fällen ist die Eigenmasse in Kilogramm und die Menge in der geforderten Maßeinheit (für elektrischen Strom selbstverständlich nur letztere) anzumelden. Unter Eigenmasse wird das Eigengewicht oder – soweit handelsüblich – das Reingewicht der Ware verstanden.
3. Ein alphabetisches Stichwortverzeichnis im Anhang des Warenverzeichnisses soll das Auffinden der gesuchten Warenarten erleichtern. Der Anhang enthält außerdem das Länderverzeichnis für die Außenhandelsstatistik.
4. Bei der Umrechnung von ECU (Europäische Währungseinheit) in Deutsche Mark ist sinngemäß nach den Vorbemerkungen zum Deutschen Gebrauchs-Zolltarif zu verfahren.
5. Berichtigungen und Nachträge zum Warenverzeichnis für die Außenhandelsstatistik werden im Bundesanzeiger veröffentlicht und können – soweit Sonderdrucke notwendig – beim Verlag bezogen werden. Nachträge größeren Umfangs müssen den Beziehern in Rechnung gestellt werden. Falls größere Änderungen dies erforderlich machen sollten, wird das Verzeichnis in ein- oder mehrjährigen Abständen neu erscheinen; hierbei werden die Änderungen gegenüber der vorhergehenden Ausgabe durch einen Punkt (●) links neben den geänderten Zeilen kenntlich gemacht.
6. Auskünfte über die Einreihung von Waren in das Warenverzeichnis erteilt auf Anfrage das Statistische Bundesamt.

Abkürzungen

A	= Ampere	kVA	= Kilovoltampere
Al ₂ O ₃	= Aluminiumoxid (Tonerde)	kvar	= Kilovoltampere reaktiv
AnzZel	= Anzahl Zellen	kW	= Kilowatt
ASTM	= American Society for Testing Materials	kWh	= Kilowattstunde
AV	= Allgemeine Vorschriften	KWL	= Kriegswaffenliste
bar	= Druck-Einheit = 1,019 at	l	= Liter
B ₂ O ₃	= Bortrioxid	l Alk. 100%	= Liter reiner Alkohol
Bq	= Bequerel	Lade-t	= Ladetonne
BRT	= Bruttoregistertonne	LCD	= Liquid Crystal Displays
BRZ	= Bruttoreaumzahl	LED	= Light Emittend Displays
°C	= Grad Celsius	m	= Meter
Ca	= Calcium →	m ²	= Quadratmeter
CaO	= Calciumoxid	m ³	= Kubikmeter
cm	= Zentimeter	m ³ /h	= Kubikmeter/Stunde
cm/s	= Zentimeter/Sekunde	m ³ /min	= Kubikmeter/Minute
cm ²	= Quadratzentimeter	%mas	= Massegehalt (Gewichts-%)
cm ³	= Kubikzentimeter	mbar	= Millibar
CH ₃ COOH	= Essigsäure	MeV	= Megaelektronenvolt
Cl	= Chlor	mg	= Milligramm
cN/tex	= Zentineton/tex	Mg	= Magnesium
CO ₂	= Kohlendioxid	MgO	= Magnesiumoxid
Cr	= Chrom	mm	= Millimeter
Cr ₂ O ₃	= Chromtrioxid	mm ²	= Quadratmillimeter
dtex	= Dezitex	m/N	= Meter/Newton
DIN	= Deutsche Industrie-Norm	MPa	= Megapascal
dyn/cm	= Oberflächenspannung (siehe N/m)	MWh	= Megawattstunde
ECU	= Europäische Währungseinheit	μCi/g	= Mikrocurie/Gramm
EGKS	= Europäische Gemeinschaft für Kohle und Stahl	μm	= Mikrometer
EURATOM	= Europäische Atomgemeinschaft	N	= Stickstoff (Chem.) oder Newton (Kraft)
Fe ₂ O ₃	= Eisenoxid	N/m	= Newton/Meter
g	= Gramm	Na	= Natrium
g/cm ³	= Gramm/Kubikzentimeter	Na ₂ O	= Natriummonoxid
g/l	= Gramm/Liter	NaOH	= Natriumhydroxid
g/m ²	= Gramm/Quadratmeter	NE-Metalle	= Nicht-Eisen-Metalle
GBq	= Gigabecquerel	nm	= Nanometer
GHT	= Gewichtshundertteile	O ₂	= Sauerstoff
H ₂ O ₂	= Wasserstoffperoxid	PbO	= Bleioxid
H ₃ BO ₃	= Borsäure	pH	= Wasserstoffionen-Konzentration
HCl	= Chlorwasserstoff	P ₂ O ₅	= Phosphorpentoxid
HF-	= Hochfrequenz-	RAM	= Random Access Memory
Hz	= Hertz	rH	= Redoxpotential
INN	= International Nonproprietary Name	RHT	= Raumbhundertteile
INNМ	= International Nonproprietary Name, modified	sec	= Sekunde
ISO	= International organization for standardization	SiO ₂	= Siliciumdioxid
kg	= Kilogramm	SO ₃	= Schwefeltrioxid
kgtr90%	= Kilogramm ber. auf 90% trocken	St	= Stück
kgf	= Kilogramm force (Kilopond)	tex	= Tex
kN/m	= Kilonewton/Meter	t	= Tonnen
K ₂ O	= Kaliummonoxid	TJ	= Terajoule (oberer Heizwert)
KOH	= Kaliumhydroxid	t/h	= Tonnen/Stunde
kPa	= Kilopascal	U	= Uran
kV	= Kilovolt	UV-	= Ultraviolett-
		V	= Volt
		VA	= Voltampere
		vH	= vom Hundert = %
		%vol	= Volumenkonzentration bei 20°C
		W	= Watt
		z.B.	= zum Beispiel
		ZnSO ₄	= Zinksulfat

Allgemeine Vorschriften für die Auslegung des Warenverzeichnisses (AV)

Für die Einreihung von Waren in das Warenverzeichnis gelten folgende Grundsätze, wenn das Statistische Bundesamt in besonderen Fällen nichts anderes bestimmt (z. B. bei den nur für die Ausfuhr geltenden Warennummern):

1. Die Überschriften der Abschnitte, Kapitel und Teilkapitel sind nur Hinweise. Maßgebend für die Einreihung sind der Wortlaut der Positionen und der Anmerkungen zu den Abschnitten oder Kapiteln und – soweit in den Positionen oder in den Anmerkungen zu den Abschnitten oder Kapiteln nichts anderes bestimmt ist – die nachstehenden Vorschriften.
2. a) Jede Anführung einer Ware in einer Position gilt auch für die unvollständige oder unfertige Ware, wenn sie im vorliegenden Zustand die wesentlichen Beschaffenheitsmerkmale der vollständigen oder fertigen Ware hat. Sie gilt auch für eine vollständige oder fertige oder nach den vorstehenden Bestimmungen dieser Vorschrift als solche geltende Ware, wenn diese zerlegt oder noch nicht zusammengesetzt ein- oder ausgeführt wird.
b) Jede Anführung eines Stoffes in einer Position gilt für diesen Stoff sowohl in reinem Zustand als auch gemischt oder in Verbindung mit anderen Stoffen. Jede Anführung von Waren aus einem bestimmten Stoff gilt für Waren, die ganz oder teilweise aus diesem Stoff bestehen. Solche Mischungen oder aus mehr als einem Stoff bestehenden Waren werden nach den Grundsätzen der Vorschrift 3 eingereiht.
3. Kommen für die Einreihung von Waren bei Anwendung der Vorschrift 2 b) oder in irgend einem anderen Fall zwei oder mehr Positionen in Betracht, so wird wie folgt verfahren:
 - a) Die Position mit der genaueren Warenbezeichnung geht den Positionen mit allgemeiner Warenbezeichnung vor. Zwei oder mehr Positionen, von denen sich jede nur auf einen Teil der in einer gemischten oder zusammengesetzten Ware enthaltenen Stoffe oder nur auf einen oder mehrere Bestandteile einer für den Einzelverkauf aufgemachten Warenzusammenstellung bezieht, werden im Hinblick auf diese Waren als gleich genau betrachtet, selbst wenn eine von ihnen eine genauere oder vollständigere Warenbezeichnung enthält.
 - b) Mischungen, Waren, die aus verschiedenen Stoffen oder Bestandteilen bestehen, und für den Einzelverkauf aufgemachte Warenzusammenstellungen, die nach der Vorschrift 3 a) nicht eingereiht werden können, werden nach dem Stoff oder Bestandteil eingereiht, der ihnen ihren wesentlichen Charakter verleiht, wenn dieser Stoff oder Bestandteil ermittelt werden kann.
 - c) Ist die Einreihung nach den Vorschriften 3 a) und 3 b) nicht möglich, wird die Ware der von den gleichermaßen in Betracht kommenden Positionen im Warenverzeichnis zuletzt genannten Position zugewiesen.
4. Waren, die nach den vorstehenden Vorschriften nicht eingereiht werden können, werden in die Position der Waren eingereiht, denen sie am ähnlichsten sind.
5. Zusätzlich zu den vorstehenden Vorschriften gilt für die nachstehend aufgeführten Waren folgendes:
 - a) Behältnisse für Fotoapparate, Musikinstrumente, Waffen, Zeichengeräte, Schmuck und ähnliche Behältnisse, die zur Aufnahme einer bestimmten Ware oder Warenzusammenstellung besonders gestaltet oder hergerichtet und zum dauernden Gebrauch geeignet sind, werden wie die Waren eingereiht, für die sie bestimmt sind, wenn sie mit diesen Waren ein- oder ausgeführt und üblicherweise zusammen mit ihnen verkauft werden. Diese Vorschrift wird nicht angewendet auf Behältnisse, die dem Ganzen seinen wesentlichen Charakter verleihen.
 - b) Vorbehaltlich der vorstehenden Vorschrift 5 a) werden Verpackungen wie die darin enthaltenen Waren eingereiht, wenn sie zur Verpackung dieser Waren üblich sind. Diese Vorschrift wird nicht angewendet auf Verpackungen, die eindeutig zur mehrfachen Verwendung geeignet sind.
6. Maßgebend für die Einreihung von Waren in die Unterpositionen einer Position sind der Wortlaut dieser Unterpositionen, die Anmerkungen zu den Unterpositionen und – sinngemäß – die vorstehenden Vorschriften. Einander vergleichbar sind dabei nur Unterpositionen der gleichen Gliederungsstufe. Soweit nichts anderes bestimmt ist, gelten bei Anwendung dieser Vorschrift auch die Anmerkungen zu den Abschnitten und Kapiteln.

Abschnitt I

Lebende Tiere und Waren tierischen Ursprungs

Anmerkungen

1. Soweit nichts anderes bestimmt ist, gilt in diesem Abschnitt jede Bezugnahme auf eine bestimmte Tiergattung oder Tierart auch für Jungtiere dieser Gattung oder Art.
2. Soweit nichts anderes bestimmt ist, gilt im Warenverzeichnis jede Bezugnahme auf getrocknete Waren auch für entwässerte, eingedampfte oder gefriergetrocknete Waren.

Warenbenennung

Warennummer

besondere
Maßeinheit**Kapitel 1****Lebende Tiere****Anmerkung**

Zu Kapitel 1 gehören alle lebenden Tiere, ausgenommen:

- a) Fische, Krebstiere, Weichtiere und andere wirbellose Wassertiere der Positionen 03.01, 03.06 und 03.07;
- b) Kulturen von Mikroorganismen und andere Waren der Position 30.02;
- c) Tiere der Position 95.08.

Pferde, Esel, Maultiere und Maulesel, lebend:**– Pferde:****–– reinrassige Zuchttiere:**

––– Hengste	0101 11 002	St
––– Stuten	0101 11 004	St

–– andere:

––– zum Schlachten	0101 19 100	St
––– andere	0101 19 900	St

– Esel, Maultiere und Maulesel:

–– Esel	0101 20 100	St
–– Maultiere und Maulesel	0101 20 900	St

Rinder, lebend:**– reinrassige Zuchttiere:**

–– mit einem Gewicht von 220 kg oder weniger	0102 10 001	St
–– mit einem Gewicht von mehr als 220 kg:		
––– Färsen (weibliche Rinder, die noch nicht gekalbt haben)	0102 10 003	St
––– Kühe	0102 10 004	St
––– Jungstiere	0102 10 006	St
––– Stiere	0102 10 007	St

– andere:**–– Hausrinder:**

––– mit einem Gewicht von 220 kg oder weniger:		
–––– Nutztiere	0102 90 102	St
–––– Schlachttiere	0102 90 104	St
––– mit einem Gewicht von mehr als 220 kg:		
–––– Färsen (weibliche Rinder, die noch nicht gekalbt haben):		
––––– Nutztiere	0102 90 312	St
––––– Schlachttiere	0102 90 314	St

01.02 | I

Warenbenennung	Warennummer	besondere Maßeinheit
----Kühe:		
----Nutztiere	0102 90 332	St
----Schlachttiere	0102 90 334	St
----Stiere:		
----Nutztiere	0102 90 352	St
----Schlachttiere	0102 90 354	St
----Ochsen	0102 90 370	St
--andere	0102 90 900	St
Schweine, lebend:		
--reinrassige Zuchttiere	0103 10 000	St
--andere:		
---mit einem Gewicht von weniger als 50 kg:		
----Hausschweine	0103 91 100	St
----andere	0103 91 900	St
---mit einem Gewicht von 50 kg oder mehr:		
----Hausschweine:		
----Sauen mit einem Gewicht von 160 kg oder mehr, die mindestens einmal geferkelt haben	0103 92 110	St
----andere	0103 92 190	St
----andere	0103 92 900	St
Schafe und Ziegen, lebend:		
--Schafe:		
--reinrassige Zuchttiere	0104 10 100	St
--andere	0104 10 900	St
--Ziegen:		
--reinrassige Zuchttiere	0104 20 100	St
--andere	0104 20 900	St
Hausgeflügel (Hühner, Enten, Gänse, Truthühner und Perlhühner), lebend:		
--mit einem Gewicht von 185 g oder weniger:		
--Hühner:		
----weibliche Zucht- und Vermehrungsküken:		
----Legerassen	0105 11 001	St
----andere	0105 11 002	St
----andere:		
----Legerassen	0105 11 004	St
----andere	0105 11 005	St
--andere:		
----Gänse und Truthühner	0105 19 100	St
----andere	0105 19 900	St

Warenbenennung	Warennummer	besondere Maßeinheit
– andere:		
-- Hühner	0105 91 000	St
-- andere:		
--- Enten	0105 99 100	St
--- Gänse	0105 99 200	St
--- Truthühner	0105 99 300	St
--- Perlhühner	0105 99 500	St
 Andere Tiere, lebend:		
– Hauskaninchen	0106 00 100	–
– Tauben	0106 00 200	–
– andere:		
-- hauptsächlich für die menschliche Ernährung	0106 00 910	–
-- andere	0106 00 990	–

Kapitel 2

Fleisch und genießbare Schlachtnebenerzeugnisse

Anmerkung

Zu Kapitel 2 gehören nicht:

- a) Waren der in den Positionen 02.01 bis 02.08 und 02.10 erfaßten Art, ungenießbar;
- b) Därme, Blasen und Magen von Tieren (Position 05.04) und tierisches Blut (Position 05.11 oder 30.02);
- c) tierische Fette, andere als Waren der Position 02.09 (Kapitel 15).

Zusätzliche Anmerkungen

1. A. In den Positionen 02.01 und 02.02 gelten als:

- a) „ganze Tierkörper von Rindern“ im Sinne der Unterpositionen 0201 10 und 0202 10 die ganzen Tierkörper von Schlachtrindern nach dem Ausbluten, Ausweiden und Enthäuten, ohne oder mit Kopf, ohne oder mit Füßen und ohne oder mit den anderen vom Körper nicht getrennten Schlachtnebenerzeugnissen. Werden die Tierkörper ohne Kopf gestellt, muß letzterer vom Tierkörper zwischen dem Hinterhauptbein und dem ersten Halswirbel abgetrennt sein. Werden die Tierkörper ohne Füße gestellt, so müssen die Vorderfüße zwischen Carpus und Metacarpus, die Hinterfüße zwischen Tarsus und Metatarsus abgetrennt sein; als „ganzer Tierkörper“ gilt auch der vordere Teil des Tierkörpers mit allen Knochen, Hals und Schultern, mit mehr als zehn Rippenpaaren;
- b) „halbe Tierkörper von Rindern“ im Sinne der Unterpositionen 0201 10 und 0202 10 die beim symmetrischen Trennen durch die Mitte aller Hals-, Brust-, Lenden- und Beckenwirbel anfallenden Erzeugnisse; als „halber Tierkörper“ gilt auch der vordere Teil des halben Tierkörpers mit allen Knochen, Hals und Schulter, mit mehr als zehn Rippen;
- c) „quartiers compensés“ im Sinne der Warenrn. 0201 20 210, 0201 20 290 und 0202 20 100 Warensendungen, die bestehen aus:
 - den Vordervierteln mit allen Knochen, Hals und Schulter, mit zehn Rippen, und den Hintervierteln mit allen Knochen, Keule, Roastbeef und Filet, mit drei Rippen,
 - oder den Vordervierteln mit allen Knochen, Hals und Schulter, mit fünf Rippen, mit Bauchlappen und Brust, und den Hintervierteln mit allen Knochen, Keule, Roastbeef und Filet, mit acht Rippen, abgeschnitten.
 Die die „quartiers compensés“ bildenden Vorderviertel und Hinterviertel müssen gleichzeitig und in gleicher Anzahl gestellt werden; hierbei müssen die Vorderviertel das gleiche Gesamtgewicht aufweisen wie die Hinterviertel. Die zugelassene Toleranz zwischen den Gewichten der beiden Teile der Sendung beträgt höchstens 5% des Gesamtgewichts des schwereren Teils (Vorderviertel oder Hinterviertel);
- d) „Vorderviertel, zusammen“ im Sinne der Warenrn. 0201 20 310, 0201 20 390 und 0202 20 300 der vordere Teil des Tierkörpers mit allen Knochen, Hals und Schultern, mit mindestens vier und höchstens zehn Rippenpaaren (wobei die ersten vier Rippenpaare ganz sein müssen, die übrigen Rippenpaare teilweise abgeschnitten sein können), auch mit Fleisch- und Knochendünnung;
- e) „Vorderviertel, getrennt“ im Sinne der Warenrn. 0201 20 310, 0201 20 390 und 0202 20 300 der vordere Teil des halben Tierkörpers mit allen Knochen, mit Hals und Schulter, mit mindestens vier und höchstens zehn Rippen (wobei die ersten vier Rippen ganz sein müssen, die übrigen Rippen teilweise abgeschnitten sein können), auch mit Fleisch- und Knochendünnung;
- f) „Hinterviertel, zusammen“ im Sinne der Warenrn. 0201 20 510, 0201 20 590 und 0202 20 500 der hintere Teil des Tierkörpers mit allen Knochen, Keulen, Roastbeef und Filet, mit mindestens drei ganzen oder teilweise abgeschnittenen Rippenpaaren, auch ohne Hesse, Fleisch- und Knochendünnung;
- g) „Hinterviertel, getrennt“ im Sinne der Warenrn. 0201 20 510, 0201 20 590 und 0202 20 500 der hintere Teil des halben Tierkörpers mit allen Knochen, Keule, Roastbeef und Filet, mit mindestens drei ganzen oder teilweise abgeschnittenen Rippen, auch ohne Hesse, Fleisch- und Knochendünnung;

Warenbenennung	Warennummer	besondere Maßeinheit
----------------	-------------	-------------------------

- h) 11. „crops“ und „chucks and blades“ bezeichnete Teile im Sinne der Warennr. 0202 30 500 das Rückenstück des Vorderviertels einschließlich des oberen Teils der Schulter, das von einem Vorderviertel mit mindestens vier und höchstens zehn Rippen bei einem geraden Schnitt durch den Berührungspunkt der ersten Rippe mit der Brustbeinspitze und dem Ansatzpunkt des Zwerchfellpfeilers bei der zehnten Rippe anfällt;
22. „briskets“ bezeichnete Teilstücke im Sinne der Warennr. 0202 30 500 der untere Teil des Vorderviertels mit Brustspitze, Brustmitte und Querrippe.

B. Zur Festlegung der in der Zusätzlichen Anmerkung 1.A. genannten ganzen oder teilweise abgeschnittenen Rippen werden nur die ganzen oder teilweise abgeschnittenen Rippen an der Wirbelsäule berücksichtigt.

2. A. Es gelten als:

- a) „ganze oder halbe Tierkörper“ im Sinne der Warennrn. 0203 11 100 und 0203 21 100 die Tierkörper von Hausschweinen, entblutet und ausgeweidet, von denen die Borsten und Klauen entfernt sind. Halbe Tierkörper sind die beim Trennen der ganzen Tierkörper durch die Mitte aller Hals-, Brust-, Lenden- und Beckenwirbel und durch die Mitte des Brustbeins und der Symphysis pubica anfallenden Erzeugnisse. Diese ganzen oder halben Tierkörper können mit oder ohne Kopf, Pfoten (Spitzbeine), Flomen, Nieren, Schwanz oder Zwerchfell gestellt werden. Halbe Tierkörper können mit oder ohne Rückenmark, Gehirn oder Zunge gestellt werden. Bei ganzen und halben Tierkörpern von Sauen kann auch das Gesäuge (Milchdrüsen) entfernt sein;
- b) „Schinken“ im Sinne der Warennrn. 0203 12 110, 0203 22 110, 0210 11 110 und 0210 11 310 der hintere (kaudale) Teil des halben Tierkörpers mit Knochen, mit oder ohne Pfote, Eisbein, Schwarte oder Speck.
Der Schinken wird vom Rest des halben Tierkörpers derart getrennt, daß er höchstens den letzten Lendenwirbel umfaßt;
- c) „Vorderteile“ im Sinne der Warennrn. 0203 19 110, 0203 29 110, 0210 19 300 und 0210 19 600 der vordere (kraniale) Teil des halben Tierkörpers ohne Kopf, mit Knochen, mit oder ohne Pfote, Eisbein, Schwarte oder Speck.
Das Vorderteil wird vom Rest des halben Tierkörpers derart getrennt, daß es höchstens den fünften Brustwirbel umfaßt.
Der obere (dorsale) Teil des Vorderteils (Nacken oder Kamm), auch mit Schulterblatt und der diesem anhaftenden Muskulatur, gilt als Teil des Kotelettstrangs, wenn er vom unteren (ventralen) Teil des Vorderteils höchstens kurz unterhalb der Wirbelsäule getrennt wurde;
- d) „Schultern“ im Sinne der Warennrn. 0203 12 190, 0203 22 190, 0210 11 190 und 0210 11 390 der untere Teil des Vorderteils, auch mit Schulterblatt und der diesem anhaftenden Muskulatur, mit Knochen, mit oder ohne Pfote, Eisbein, Schwarte oder Speck.
Das Schulterblatt mit der ihm anhaftenden Muskulatur, allein gestellt, gilt als Teil der Schulter;
- e) „Kotelettstränge“ im Sinne der Warennrn. 0203 19 130, 0203 29 130, 0210 19 400 und 0210 19 700 der obere Teil des halben Tierkörpers vom ersten Halswirbel bis zu den Schwanzwirbeln, mit Knochen, mit oder ohne Filet, Schulterblatt, Schwarte oder Speck.
Der Kotelettstrang wird vom unteren Teil des halben Tierkörpers kurz unterhalb der Wirbelsäule getrennt;
- f) „Bäuche“ im Sinne der Warennrn. 0203 19 150, 0203 29 150, 0210 12 110 und 0210 12 190 der auch als Bauchspeck oder durchwachsener Speck bezeichnete untere Teil des halben Tierkörpers zwischen Schinken und Schulter, mit oder ohne Knochen, jedoch mit Schwarte und Speck;
- g) „bacon“-Hälften im Sinne der Warennr. 0210 19 100 die Schweinehälfte ohne Kopf, Backe, Fettbacke, Pfoten, Schwanz, Flomen, Niere, Filet, Schulterblatt, Brustbein, Wirbelsäule, Hüftknochen und Zwerchfell;
- h) „spencers“ im Sinne der Warennr. 0210 19 100 die „bacon“-Hälfte ohne Schinken, mit oder ohne Knochen;
- ij) „3/4-sides“ im Sinne der Warennr. 0210 19 200 die „bacon“-Hälfte ohne Vorderteil, mit oder ohne Knochen;
- k) „middles“ im Sinne der Warennr. 0210 19 200 die „bacon“-Hälfte ohne Schinken und ohne Vorderteil, mit oder ohne Knochen.
Zu dieser Warennummer gehören auch Teile von „middles“, die Gewebe des Kotelettstrangs und des Bauches entsprechend dem natürlichen Verhältnis in den vollständigen „middles“ enthalten.

Warenbenennung	Warennummer	besondere Maßeinheit
----------------	-------------	-------------------------

- B. Teile von den in der Zusätzlichen Anmerkung 2. A. Buchstabe f) beschriebenen Teilstücken gehören nur dann zu denselben Warennummern, wenn sie auch die Schwarte und den Speck enthalten.
Werden die zu den Warenrn. 0210 11 110 und 0210 11 190 sowie 0210 11 310, 0210 11 390, 0210 19 300 und 0210 19 600 gehörenden Teilstücke von „bacon“-Hälften gewonnen, von denen die in 2.A. Buchstabe g) aufgeführten Knochen bereits entfernt wurden, so folgt die Schnittführung den in 2.A. Buchstaben b), c) und d) beschriebenen Linien entsprechend; diese Teilstücke oder Teile davon müssen in jedem Fall Knochen enthalten.
- C. Zu den Warenrn. 0206 30 310, 0206 49 910 und 0210 90 390 gehören auch Köpfe, d.h. ganze oder halbe Köpfe von Hausschweinen, mit oder ohne Gehirn, Backen oder Zunge, sowie Teile davon.
Der Kopf wird durch einen geraden Schnitt parallel zum Hinterhaupt vom Rest des halben Tierkörpers getrennt.
Als Teile des Kopfes gelten auch Backen, Rüssel und Ohren sowie das am Kopf verbleibende Fleisch insbesondere des Hinterhauptes und des Schlundes (Fettbacken). Die knochenlosen Teile des Vorderteils (einschließlich der Brustspitze) gehören jedoch je nach Beschaffenheit zu den Warenrn. 0203 19 550, 0203 29 550, 0210 19 510 oder 0210 19 810.
- D. Als „Schweinespeck“ im Sinne der Warenrn. 0209 00 110 und 0209 00 190 gilt das unter der Schwarte befindliche und mit dieser verbundene Fettgewebe von allen Körperteilen des Schweines. In jedem Fall muß das Gewicht des Fettgewebes größer sein als das der Schwarte.
Zu diesen Warennummern gehört auch Schweinespeck, von dem die Schwarte entfernt wurde.
- E. Als „getrocknet oder geräuchert“ im Sinne der Warenrn. 0210 11 310, 0210 11 390, 0210 12 190 und 0210 19 600 bis 0210 19 890 gelten Erzeugnisse, bei denen das Verhältnis Wasser/Protein (Stickstoffgehalt x 6,25) im Fleisch 2,8 oder weniger beträgt. Der Stickstoffgehalt ist nach dem ISO-Verfahren 937-1978 zu bestimmen.
3. A. Es gelten als:
- „ganze Tierkörper“ im Sinne der Warenrn. 0204 10 000, 0204 21 000, 0204 30 000, 0204 41 000, 0204 50 110 und 0204 50 510 die ganzen Tierkörper von Schafen oder Ziegen nach dem Ausbluten, Ausweiden und Enthäuten, ohne oder mit Kopf, ohne oder mit Füßen und ohne oder mit den anderen vom Körper nicht getrennten Schlachtnebenerzeugnissen. Werden die Tierkörper ohne Kopf gestellt, muß letzterer vom Tierkörper zwischen dem Hinterhauptbein und dem ersten Halswirbel abgetrennt sein. Werden die Tierkörper ohne Füße gestellt, so müssen die Vorderfüße zwischen Carpus und Metacarpus, die Hinterfüße zwischen Tarsus und Metatarsus abgetrennt sein;
 - „halbe Tierkörper“ im Sinne der Warenrn. 0204 10 000, 0204 21 000, 0204 30 000, 0204 41 000, 0204 50 110 und 0204 50 510 die beim symmetrischen Trennen durch die Mitte aller Hals-, Brust-, Lenden- und Beckenwirbel und durch die Mitte des Brustbeins und der Symphysis pubica anfallenden Erzeugnisse;
 - „Vorderteile“ im Sinne der Warenrn. 0204 22 100, 0204 42 100, 0204 50 130 und 0204 50 530 der vordere Teil des ganzen Tierkörpers, mit oder ohne Brust, mit allen Knochen sowie Schultern, Hals und Rippenspitzen, senkrecht zur Wirbelsäule durchgeschnitten, mit mindestens fünf und höchstens sieben ganzen oder teilweise abgeschnittenen Rippenpaaren;
 - „halbe Vorderteile“ im Sinne der Warenrn. 0204 22 100, 0204 42 100, 0204 50 130 und 0204 50 530 der vordere Teil des halben Tierkörpers, mit oder ohne Brust, mit allen Knochen sowie Schulter, Hals und Rippenspitzen, senkrecht zur Wirbelsäule durchgeschnitten, mit mindestens fünf und höchstens sieben ganzen oder teilweise abgeschnittenen Rippen;
 - „Rippenstücke“ und/oder „Keulenenden“ im Sinne der Warenrn. 0204 22 300, 0204 42 300, 0204 50 150 und 0204 50 550 der nach dem Abtrennen des Schwanzstücks und des Vorderteils verbleibende Teil des ganzen Tierkörpers, mit oder ohne Nieren; das vom Rippenstück getrennte Keulenende muß mindestens fünf Lendenwirbel aufweisen; das vom Keulenende getrennte Rippenstück muß mindestens fünf ganze oder teilweise abgeschnittene Rippenpaare aufweisen;

Warenbenennung	Warennummer	besondere Maßeinheit
----------------	-------------	-------------------------

- f) halbe „Rippenstücke“ und/oder „Keulenden“ im Sinne der Warenrn. 0204 22 300, 0204 42 300, 0204 50 150 und 0204 50 550 der nach dem Abtrennen des halben Schwanzstücks und des halben Vorderteils verbleibende Teil des halben Tierkörpers, mit oder ohne Niere; das von dem halben Rippenstück getrennte halbe Keulende muß mindestens fünf Lendenwirbel aufweisen; das vom halben Keulende getrennte halbe Rippenstück muß mindestens fünf ganze oder teilweise abgeschnittene Rippen aufweisen;
 - g) „Schwanzstücke“ im Sinne der Warenrn. 0204 22 500, 0204 42 500, 0204 50 190 und 0204 50 590 der hintere Teil des ganzen Tierkörpers mit sämtlichen Knochen einschließlich Keulen, in Höhe des sechsten Lendenwirbels leicht unterhalb des Hüftknochens oder in Höhe des vierten Beckenwirbels durch den Hüftknochen vor der Symphysis pubica senkrecht zur Wirbelsäule durchgeschnitten;
 - h) „halbe Schwanzstücke“ im Sinne der Warenrn. 0204 22 500, 0204 42 500, 0204 50 190 und 0204 50 590 der hintere Teil des halben Tierkörpers mit sämtlichen Knochen einschließlich Keule, in Höhe des sechsten Lendenwirbels leicht unterhalb des Hüftknochens oder in Höhe des vierten Beckenwirbels durch den Hüftknochen vor der Symphysis pubica senkrecht zur Wirbelsäule durchgeschnitten.
- B. Zur Festlegung der in der Zusätzlichen Anmerkung 3.A. genannten ganzen oder teilweise abgeschnittenen Rippen werden nur die ganzen oder teilweise abgeschnittenen Rippen an der Wirbelsäule berücksichtigt.
- 4. Als „Gänserümpfe oder Entenrümpfe“ im Sinne der Warenrn. 0207 39 810 und 0207 43 710 gelten teilweise entbeinte Gänserümpfe oder Entenrümpfe („paletots d’oie“ oder „paletots de canard“), bestehend aus gerupften, gänzlich ausgenommenen Gänsen oder Enten, ohne Kopf und Paddeln, von denen die Knochen des Rumpfes (Brustbein, Rippen, Wirbelsäule und Kreuzbein) entfernt wurden, deren Oberschenkelknochen, Unterschenkelknochen und Flügelknochen jedoch noch vorhanden sind.
 - 5. —
 - 6. a) Nichtgegartes, gewürztes Fleisch gehört zu Kapitel 16. Als „gewürzt“ gilt nichtgegartes Fleisch, bei dem die Würzstoffe in das Innere eingedrungen oder auf allen Flächen des Erzeugnisses verteilt und mit bloßem Auge oder deutlich durch Geschmack wahrnehmbar sind.
 - b) Erzeugnisse der Position 02.10 verbleiben auch dann in dieser Position, wenn ihnen bei der Herstellung Würzstoffe zugesetzt worden sind, sofern dadurch ihr Charakter als Erzeugnis der Position 02.10 nicht verändert wird.
 - 7. a) Als „Teile von Geflügel, nicht entbeint“ im Sinne der Warenrn. 0207 39 130 bis 0207 39 230, 0207 39 330 bis 0207 39 450, 0207 39 570 bis 0207 39 770, 0207 41 110 bis 0207 41 510, 0207 42 110 bis 0207 42 590 und 0207 43 210 bis 0207 43 630 gelten die dort genannten Teile, die alle Knochen enthalten.
 - b) Die unter Buchstabe a) bezeichneten Teile von Geflügel, bei denen ein Teil der Knochen entfernt wurde, gehören zu den Warenrn. 0207 39 250, 0207 39 470, 0207 39 830, 0207 41 710, 0207 42 710 oder 0207 43 810.

Fleisch von Rindern, frisch oder gekühlt:

— ganze oder halbe Tierkörper:		
— mit einem Gewicht von 136 kg oder weniger für ganze Tierkörper und von 68 kg oder weniger für halbe Tierkörper	0201 10 100	—
— mit einem Gewicht von mehr als 136 kg für ganze Tierkörper und von mehr als 68 kg für halbe Tierkörper	0201 10 900	—
— andere Teile, mit Knochen:		
— „quartiers compensés“:		
— mit einem Gewicht von 68 kg oder weniger	0201 20 210	—
— mit einem Gewicht von mehr als 68 kg	0201 20 290	—

Warenbenennung	Warennummer	besondere Maßeinheit
--- Vorderviertel, zusammen oder getrennt:		
---- mit einem Gewicht von 60 kg oder weniger für Vorderviertel, zusammen, und von 30 kg oder weniger für Vorderviertel, getrennt	0201 20 310	—
---- mit einem Gewicht von mehr als 60 kg für Vorderviertel, zusammen, und von mehr als 30 kg für Vorderviertel, getrennt	0201 20 390	—
--- Hinterviertel, zusammen oder getrennt:		
---- mit einem Gewicht von 75 kg oder weniger für Hinterviertel, zusammen, und von 40 kg oder weniger für Hinterviertel, getrennt	0201 20 510	—
---- mit einem Gewicht von mehr als 75 kg für Hinterviertel, zusammen, und von mehr als 40 kg für Hinterviertel, getrennt	0201 20 590	—
--- anderes	0201 20 900	—
— ohne Knochen	0201 30 000	—
Fleisch von Rindern, gefroren:		
— ganze oder halbe Tierkörper	0202 10 000	—
— andere Teile, mit Knochen:		
--- „quartiers compensés“	0202 20 100	—
--- Vorderviertel, zusammen oder getrennt	0202 20 300	—
--- Hinterviertel, zusammen oder getrennt	0202 20 500	—
--- anderes	0202 20 900	—
— ohne Knochen:		
--- Vorderviertel, ganz oder in höchstens fünf Teile zerlegt, jedes Vorderviertel in einem einzigen Gefrierblock aufgemacht; „quartiers compensés“ in zwei Gefrierblöcken aufgemacht, der eine das Vorderviertel enthaltend, ganz oder in höchstens fünf Teile zerlegt, der andere das Hinterviertel enthaltend, in einem Stück, ohne Filet	0202 30 100	—
--- als „crops“, „chucks and blades“ und „briskets“ bezeichnete Teile	0202 30 500	—
--- anderes	0202 30 900	—
Fleisch von Schweinen, frisch, gekühlt oder gefroren:		
— frisch oder gekühlt:		
--- ganze oder halbe Tierkörper:		
---- von Hausschweinen	0203 11 100	—
---- andere	0203 11 900	—
--- Schinken oder Schultern und Teile davon, mit Knochen:		
---- von Hausschweinen:		
----- Schinken und Teile davon	0203 12 110	—
----- Schultern und Teile davon	0203 12 190	—
---- andere	0203 12 900	—
--- anderes:		
---- von Hausschweinen:		
----- Vorder Teile und Teile davon	0203 19 110	—
----- Kotelettstränge und Teile davon	0203 19 130	—
----- Bäuche (Bauchspeck) und Teile davon	0203 19 150	—

02.03 | I

Warenbenennung	Warennummer	besondere Maßeinheit
---- anderes:		
---- ohne Knochen	0203 19 550	—
---- anderes	0203 19 590	—
---- anderes	0203 19 900	—
— gefroren:		
--- ganze oder halbe Tierkörper:		
--- von Hausschweinen	0203 21 100	—
--- andere	0203 21 900	—
--- Schinken oder Schultern und Teile davon, mit Knochen:		
--- von Hausschweinen:		
---- Schinken und Teile davon	0203 22 110	—
---- Schultern und Teile davon	0203 22 190	—
---- andere	0203 22 900	—
--- anderes:		
--- von Hausschweinen:		
---- Vorderteile und Teile davon	0203 29 110	—
---- Kotelettstränge und Teile davon	0203 29 130	—
---- Bäuche (Bauchspeck) und Teile davon	0203 29 150	—
--- anderes:		
---- ohne Knochen	0203 29 550	—
---- anderes	0203 29 590	—
---- anderes	0203 29 900	—

Fleisch von Schafen oder Ziegen, frisch, gekühlt oder gefroren:

— ganze oder halbe Tierkörper von Lämmern, frisch oder gekühlt	0204 10 000	—
— anderes Fleisch von Schafen, frisch oder gekühlt:		
--- ganze oder halbe Tierkörper	0204 21 000	—
--- andere Teile mit Knochen:		
--- Vorderteile oder halbe Vorderteile	0204 22 100	—
--- Rippenstücke und/oder Keulenenden oder halbe Rippenstücke und/oder halbe Keulenenden	0204 22 300	—
--- Schwanzstücke oder halbe Schwanzstücke	0204 22 500	—
--- andere	0204 22 900	—
--- ohne Knochen	0204 23 000	—
— ganze oder halbe Tierkörper von Lämmern, gefroren	0204 30 000	—
— anderes Fleisch von Schafen, gefroren:		
--- ganze oder halbe Tierkörper	0204 41 000	—
--- andere Teile mit Knochen:		
--- Vorderteile oder halbe Vorderteile	0204 42 100	—
--- Rippenstücke und/oder Keulenenden oder halbe Rippenstücke und/oder halbe Keulenenden	0204 42 300	—
--- Schwanzstücke oder halbe Schwanzstücke	0204 42 500	—
--- andere	0204 42 900	—
--- ohne Knochen	0204 43 000	—

Warenbenennung	Warennummer	besondere Maßeinheit
– Fleisch von Ziegen:		
-- frisch oder gekühlt:		
--- ganze oder halbe Tierkörper	0204 50 110	–
--- Vorderenteile oder halbe Vorderenteile	0204 50 130	–
--- Rippenstücke und/oder Keulenenenden oder halbe Rippenstücke und/oder halbe Keulenenenden	0204 50 150	–
--- Schwanzstücke oder halbe Schwanzstücke	0204 50 190	–
--- anderes:		
---- Teile mit Knochen	0204 50 310	–
---- Teile ohne Knochen	0204 50 390	–
-- gefroren:		
--- ganze oder halbe Tierkörper	0204 50 510	–
--- Vorderenteile oder halbe Vorderenteile	0204 50 530	–
--- Rippenstücke und/oder Keulenenenden oder halbe Rippenstücke und/oder halbe Keulenenenden	0204 50 550	–
--- Schwanzstücke oder halbe Schwanzstücke	0204 50 590	–
--- anderes:		
---- Teile mit Knochen	0204 50 710	–
---- Teile ohne Knochen	0204 50 790	–
Fleisch von Pferden, Eseln, Maultieren oder Mauleseln, frisch, gekühlt oder gefroren	0205 00 000	–
Genießbare Schlachtnieberzeugnisse von Rindern, Schweinen, Schafen, Ziegen, Pferden, Eseln, Maultieren oder Mauleseln, frisch, gekühlt oder gefroren:		
– von Rindern, frisch oder gekühlt:		
-- zum Herstellen von pharmazeutischen Erzeugnissen	0206 10 100	–
-- andere:		
--- Lebern	0206 10 910	–
--- Zwerchfellpfeiler (Nierenzapfen) und Saumfleisch	0206 10 950	–
--- andere	0206 10 990	–
– von Rindern, gefroren:		
-- Zungen	0206 21 000	–
-- Lebern:		
--- zum Herstellen von pharmazeutischen Erzeugnissen	0206 22 100	–
--- andere	0206 22 900	–
-- andere:		
--- zum Herstellen von pharmazeutischen Erzeugnissen	0206 29 100	–
--- andere:		
---- Zwerchfellpfeiler (Nierenzapfen) und Saumfleisch	0206 29 910	–
---- andere	0206 29 990	–

02.06 | I

Warenbenennung	Warennummer	besondere Maßeinheit
– von Schweinen, frisch oder gekühlt:		
– zum Herstellen von pharmazeutischen Erzeugnissen	0206 30 100	–
– andere:		
– von Hausschweinen:		
– Lebern	0206 30 210	–
– andere	0206 30 310	–
– andere	0206 30 900	–
– von Schweinen, gefroren:		
– Lebern:		
– zum Herstellen von pharmazeutischen Erzeugnissen	0206 41 100	–
– andere:		
– von Hausschweinen	0206 41 910	–
– andere	0206 41 990	–
– andere:		
– zum Herstellen von pharmazeutischen Erzeugnissen	0206 49 100	–
– andere:		
– von Hausschweinen	0206 49 910	–
– andere	0206 49 990	–
– andere, frisch oder gekühlt:		
– zum Herstellen von pharmazeutischen Erzeugnissen	0206 80 100	–
– andere:		
– von Pferden, Eseln, Maultieren oder Mauleseln	0206 80 910	–
– von Schafen oder Ziegen	0206 80 990	–
– andere, gefroren:		
– zum Herstellen von pharmazeutischen Erzeugnissen	0206 90 100	–
– andere:		
– von Pferden, Eseln, Maultieren oder Mauleseln	0206 90 910	–
– von Schafen oder Ziegen	0206 90 990	–
Fleisch und genießbare Schlachtnieberzeugnisse von Hausgeflügel der Position 01.05, frisch, gekühlt oder gefroren:		
– Geflügel, unzerteilt, frisch oder gekühlt:		
– Hühner:		
– gerupft, entdarnt, mit Kopf und Ständern, genannt „Hühner 83 v.H.“	0207 10 110	–
– gerupft, ausgenommen, ohne Kopf und Ständer, mit Hals, Herz, Leber und Muskelmagen, genannt „Hühner 70 v.H.“:		
– Hähnchen, Poularden und andere Masthühner	0207 10 152	–
– andere	0207 10 159	–
– gerupft, ausgenommen, ohne Kopf und Ständer, ohne Hals, Herz, Leber und Muskelmagen, genannt „Hühner 65 v.H.“; andere Angebotsformen:		
– Hähnchen, Poularden und andere Masthühner	0207 10 192	–
– andere	0207 10 199	–

Warenbenennung	Warennummer	besondere Maßeinheit
--- Truthühner:		
--- gerupft, ausgenommen, ohne Kopf und Ständer, mit Hals, Herz, Leber und Muskelmagen, genannt „Truthühner 80 v.H.“	0207 10 310	—
--- gerupft, ausgenommen, ohne Kopf und Ständer, ohne Hals, Herz, Leber und Muskelmagen, genannt „Truthühner 73 v.H.“; andere Angebotsformen	0207 10 390	—
--- Enten:		
--- gerupft, ausgeblutet, geschlossen oder entdarmt, mit Kopf und Paddeln, genannt „Enten 85 v.H.“	0207 10 510	—
--- gerupft, ausgenommen, ohne Kopf und Paddeln, mit Hals, Herz, Leber und Muskelmagen, genannt „Enten 70 v.H.“	0207 10 550	—
--- gerupft, ausgenommen, ohne Kopf und Paddeln, ohne Hals, Herz, Leber und Muskelmagen, genannt „Enten 63 v.H.“; andere Angebotsformen	0207 10 590	—
--- Gänse:		
--- gerupft, ausgeblutet, geschlossen, mit Kopf und Paddeln, genannt „Gänse 82 v.H.“	0207 10 710	—
--- gerupft, ausgenommen, ohne Kopf und Paddeln, mit oder ohne Herz und Muskelmagen, genannt „Gänse 75 v.H.“; andere Angebotsformen	0207 10 790	—
--- Perlhühner	0207 10 900	—
--- Geflügel, unzerteilt, gefroren:		
--- Hühner:		
--- gerupft, ausgenommen, ohne Kopf und Ständer, mit Hals, Herz, Leber und Muskelmagen, genannt „Hühner 70 v.H.“:		
--- Hähnchen, Poularden und andere Masthühner	0207 21 102	—
--- andere	0207 21 109	—
--- gerupft, ausgenommen, ohne Kopf und Ständer, ohne Hals, Herz, Leber und Muskelmagen, genannt „Hühner 65 v.H.“; andere Angebotsformen:		
--- Hähnchen, Poularden und andere Masthühner	0207 21 902	—
--- andere	0207 21 909	—
--- Truthühner:		
--- gerupft, ausgenommen, ohne Kopf und Ständer, mit Hals, Herz, Leber und Muskelmagen, genannt „Truthühner 80 v.H.“	0207 22 100	—
--- gerupft, ausgenommen, ohne Kopf und Ständer, ohne Hals, Herz, Leber und Muskelmagen, genannt „Truthühner 73 v.H.“; andere Angebotsformen	0207 22 900	—
--- Enten, Gänse und Perlhühner:		
--- Enten:		
--- gerupft, ausgenommen, ohne Kopf und Paddeln, mit Hals, Herz, Leber und Muskelmagen, genannt „Enten 70 v.H.“	0207 23 110	—
--- gerupft, ausgenommen, ohne Kopf und Paddeln, ohne Hals, Herz, Leber und Muskelmagen, genannt „Enten 63 v.H.“; andere Angebotsformen	0207 23 190	—
--- Gänse:		
--- gerupft, ausgeblutet, geschlossen, mit Kopf und Paddeln, genannt „Gänse 82 v.H.“	0207 23 510	—
--- gerupft, ausgenommen, ohne Kopf und Paddeln, mit oder ohne Herz und Muskelmagen, genannt „Gänse 75 v.H.“; andere Angebotsformen	0207 23 590	—
--- Perlhühner	0207 23 900	—

Warenbenennung	Warennummer	besondere Maßeinheit
– Teile und Schlachtnebenerzeugnisse (einschließlich Lebern) von Geflügel, frisch oder gekühlt:		
– Fettlebern von Gänsen oder Enten	0207 31 000	–
– andere:		
– von Hühnern:		
– Teile:		
– entbeint	0207 39 110	–
– nicht entbeint:		
– Hälften oder Viertel	0207 39 130	–
– ganze Flügel, auch ohne Flügelspitzen	0207 39 150	–
– Rücken, Hälse, Rücken mit Hälsen, Sterze oder Flügelspitzen ..	0207 39 170	–
– Brüste und Teile davon	0207 39 210	–
– Schenkel und Teile davon	0207 39 230	–
– andere	0207 39 250	–
– Schlachtnebenerzeugnisse (ausgenommen Lebern)	0207 39 270	–
– von Truthühnern:		
– Teile:		
– entbeint	0207 39 310	–
– nicht entbeint:		
– Hälften oder Viertel	0207 39 330	–
– ganze Flügel, auch ohne Flügelspitzen	0207 39 350	–
– Rücken, Hälse, Rücken mit Hälsen, Sterze oder Flügelspitzen ..	0207 39 370	–
– Brüste und Teile davon	0207 39 410	–
– Schenkel und Teile davon:		
– Unterschenkel und Teile davon	0207 39 430	–
– andere	0207 39 450	–
– andere	0207 39 470	–
– Schlachtnebenerzeugnisse (ausgenommen Lebern)	0207 39 510	–
– von Enten, Gänsen oder Perlhühnern:		
– Teile:		
– entbeint:		
– von Gänsen	0207 39 530	–
– von Enten oder Perlhühnern	0207 39 550	–
– nicht entbeint:		
– Hälften oder Viertel:		
– von Enten	0207 39 570	–
– von Gänsen	0207 39 610	–
– von Perlhühnern	0207 39 630	–
– ganze Flügel, auch ohne Flügelspitzen	0207 39 650	–
– Rücken, Hälse, Rücken mit Hälsen, Sterze oder Flügelspitzen ..	0207 39 670	–
– Brüste und Teile davon:		
– von Gänsen	0207 39 710	–
– von Enten oder Perlhühnern	0207 39 730	–

Warenbenennung	Warennummer	besondere Maßeinheit
----- Schenkel und Teile davon:		
----- von Gänsen	0207 39 750	-
----- von Enten oder Perlhühnern	0207 39 770	-
----- Gänserümpfe oder Entenrümpfe	0207 39 810	-
----- andere	0207 39 830	-
---- Schlachtnebenerzeugnisse (ausgenommen Lebern)	0207 39 850	-
--- Geflügellebern (ausgenommen Fettlebern von Gänsen oder Enten) ...	0207 39 900	-
- Teile und Schlachtnebenerzeugnisse (ausgenommen Lebern) von Geflügel, gefroren:		
--- von Hühnern:		
---- Teile:		
---- entbeint	0207 41 100	-
---- nicht entbeint:		
----- Hälften oder Viertel	0207 41 110	-
----- ganze Flügel, auch ohne Flügelspitzen	0207 41 210	-
----- Rücken, Hälse, Rücken mit Hälsen, Sterze oder Flügelspitzen	0207 41 310	-
----- Brüste und Teile davon	0207 41 410	-
----- Schenkel und Teile davon	0207 41 510	-
----- andere	0207 41 710	-
---- Schlachtnebenerzeugnisse (ausgenommen Lebern)	0207 41 900	-
--- von Truthühnern:		
---- Teile:		
---- entbeint	0207 42 100	-
---- nicht entbeint:		
----- Hälften oder Viertel	0207 42 110	-
----- ganze Flügel, auch ohne Flügelspitzen	0207 42 210	-
----- Rücken, Hälse, Rücken mit Hälsen, Sterze oder Flügelspitzen	0207 42 310	-
----- Brüste und Teile davon	0207 42 410	-
----- Schenkel und Teile davon:		
----- Unterschenkel und Teile davon	0207 42 510	-
----- andere	0207 42 590	-
----- andere	0207 42 710	-
---- Schlachtnebenerzeugnisse (ausgenommen Lebern)	0207 42 900	-
--- von Enten, Gänsen oder Perlhühnern:		
---- Teile:		
---- entbeint:		
----- von Gänsen	0207 43 110	-
----- von Enten oder Perlhühnern	0207 43 150	-
---- nicht entbeint:		
----- Hälften oder Viertel:		
----- von Enten	0207 43 210	-
----- von Gänsen	0207 43 230	-
----- von Perlhühnern	0207 43 250	-
----- ganze Flügel, auch ohne Flügelspitzen	0207 43 310	-
----- Rücken, Hälse, Rücken mit Hälsen, Sterze oder Flügelspitzen	0207 43 410	-
----- Brüste und Teile davon:		
----- von Gänsen	0207 43 510	-
----- von Enten oder Perlhühnern	0207 43 530	-

02.07 | I

Warenbenennung	Warennummer	besondere Maßeinheit
----- Schenkel und Teile davon:		
----- von Gänsen	0207 43 610	—
----- von Enten oder Perlhühnern	0207 43 630	—
----- Gänserümpfe oder Entenrümpfe	0207 43 710	—
----- andere	0207 43 810	—
---- Schlachtnebenerzeugnisse (ausgenommen Lebern)	0207 43 900	—
— Geflügellebern, gefroren:		
— Fettlebern von Gänsen oder Enten	0207 50 100	—
— andere	0207 50 900	—
Anderes Fleisch und andere genießbare Schlachtnebenerzeugnisse, frisch, gekühlt oder gefroren:		
— von Kaninchen oder Hasen:		
— von Hauskaninchen	0208 10 100	—
— andere	0208 10 900	—
— Froschschenkel	0208 20 000	—
— andere:		
— von Haustauben	0208 90 100	—
— von Wild (ausgenommen von Kaninchen und Hasen)	0208 90 300	—
— Fleisch von Walen und Robben	0208 90 500	—
— andere	0208 90 900	—
Schweinespeck ohne magere Teile, Schweinefett und Geflügel-fett, nicht ausgeschmolzen, frisch, gekühlt, gefroren, gesalzen, in Salzlake, getrocknet oder geräuchert:		
— Schweinespeck:		
— frisch, gekühlt, gefroren, gesalzen oder in Salzlake	0209 00 110	—
— getrocknet oder geräuchert	0209 00 190	—
— Schweinefett	0209 00 300	—
— Geflügelfett	0209 00 900	—
Fleisch und genießbare Schlachtnebenerzeugnisse, gesalzen, in Salzlake, getrocknet oder geräuchert; genießbares Mehl von Fleisch oder von Schlachtnebenerzeugnissen:		
— Fleisch von Schweinen:		
— Schinken oder Schultern und Teile davon, mit Knochen:		
— von Hausschweinen:		
----- gesalzen oder in Salzlake:		
----- Schinken und Teile davon	0210 11 110	—
----- Schultern und Teile davon	0210 11 190	—
----- getrocknet oder geräuchert:		
----- Schinken und Teile davon	0210 11 310	—
----- Schultern und Teile davon	0210 11 390	—
---- andere	0210 11 900	—

Warenbenennung	Warennummer	besondere Maßeinheit
-- Bäuche (Bauchspeck) und Teile davon:		
---- von Hausschweinen:		
----- gesalzen oder in Salzlake	0210 12 110	—
----- getrocknet oder geräuchert	0210 12 190	—
----- andere	0210 12 900	—
-- anderes:		
---- von Hausschweinen:		
----- gesalzen oder in Salzlake:		
----- „bacon“-Hälften oder „spencers“	0210 19 100	—
----- „3/4-sides“ oder „middles“	0210 19 200	—
----- Vorderteile und Teile davon	0210 19 300	—
----- Kotelettstränge und Teile davon	0210 19 400	—
----- anderes:		
----- ohne Knochen	0210 19 510	—
----- anderes	0210 19 590	—
----- getrocknet oder geräuchert:		
----- Vorderteile und Teile davon	0210 19 600	—
----- Kotelettstränge und Teile davon	0210 19 700	—
----- anderes:		
----- ohne Knochen	0210 19 810	—
----- anderes	0210 19 890	—
---- anderes	0210 19 900	—
– Fleisch von Rindern:		
-- mit Knochen	0210 20 100	—
-- ohne Knochen	0210 20 900	—
– andere, einschließlich genießbares Mehl von Fleisch oder von Schlachtnebenerezeugnissen:		
-- Fleisch:		
---- von Pferden, gesalzen, in Salzlake oder getrocknet	0210 90 100	—
---- von Schafen oder Ziegen:		
----- mit Knochen	0210 90 110	—
----- ohne Knochen	0210 90 190	—
---- anderes	0210 90 200	—
-- Schlachtnebenerezeugnisse:		
---- von Hausschweinen:		
----- Lebern	0210 90 310	—
----- andere	0210 90 390	—
---- von Rindern:		
----- Zwerchfellpfeiler (Nierenzapfen) und Saumfleisch	0210 90 410	—
----- andere	0210 90 490	—
---- von Schafen oder Ziegen	0210 90 600	—
---- andere:		
----- Geflügellebern:		
----- Fettlebern von Gänsen oder Enten, gesalzen oder in Salzlake	0210 90 710	—
----- andere	0210 90 790	—
----- andere	0210 90 800	—
-- genießbares Mehl von Fleisch oder von Schlachtnebenerezeugnissen	0210 90 900	—

Warenbenennung	Warennummer	besondere Maßeinheit
----------------	-------------	----------------------

Kapitel 3

Fische und Krebstiere, Weichtiere und andere wirbellose Wassertiere

● **Anmerkungen**

1. Zu Kapitel 3 gehören nicht:
 - a) Meeressäugtiere (Position 01.06) und Fleisch davon (Position 02.08 oder 02.10);
 - b) Fische (einschließlich Fischlebern, Fischrogen und Fischmilch) und Krebstiere, Weichtiere und andere wirbellose Wassertiere, nicht lebend und nach Art oder Beschaffenheit ungenießbar (Kapitel 5); Mehl und Pellets von Fischen oder von Krebstieren, von Weichtieren oder anderen wirbellosen Wassertieren, ungenießbar (Position 23.01);
 - c) Kaviar und Kaviarersatz, aus Fischeiern gewonnen (Position 16.04).
2. In diesem Kapitel gelten als „Pellets“ Erzeugnisse, die entweder unmittelbar durch Pressen oder durch Zusatz geringer Mengen eines Bindemittels zu Zylindern, Kügelchen usw. agglomeriert worden sind.

Fische, lebend:

– Zierfische:			
– – Süßwasserfische	0301 10 100		–
– – Seefische	0301 10 900		–
– andere Fische, lebend:			
– – Forellen (<i>Salmo trutta</i> , <i>Salmo gairdneri</i> , <i>Salmo clarki</i> , <i>Salmo aguarbonita</i> , <i>Salmo gilae</i>)	0301 91 000		–
– – Aale (<i>Anguilla</i> -Arten)	0301 92 000		–
– – Karpfen	0301 93 000		–
– – andere:			
– – – Süßwasserfische:			
– – – – Pazifischer Lachs (<i>Oncorhynchus</i> -Arten), Atlantischer Lachs (<i>Salmo salar</i>) und Donaulachs (<i>Hucho hucho</i>)	0301 99 110		–
– – – – andere	0301 99 190		–
– – – Seefische	0301 99 900		–

Fische, frisch oder gekühlt, ausgenommen Fischfilets und anderes Fischfleisch der Position 03.04:

– Salmoniden, ausgenommen Fischlebern, Fischrogen und Fischmilch:			
– – Forellen (<i>Salmo trutta</i> , <i>Salmo gairdneri</i> , <i>Salmo clarki</i> , <i>Salmo aguarbonita</i> , <i>Salmo gilae</i>)	0302 11 000		–
– – Pazifischer Lachs (<i>Oncorhynchus</i> -Arten), Atlantischer Lachs (<i>Salmo salar</i>) und Donaulachs (<i>Hucho hucho</i>)	0302 12 000		–
– – andere	0302 19 000		–

Warenbenennung	Warennummer	besondere Maßeinheit
– Plattfische (Pleuronectidae, Bothidae, Cynoglossidae, Soleidae, Scophthalmidae und Citharidae), ausgenommen Fischlebern, Fischrogen und Fischmilch:		
– Heilbutt (Reinhardtius hippoglossoides, Hippoglossus hippoglossus, Hippoglossus stenolepis):		
– – – Schwarzer Heilbutt (Reinhardtius hippoglossoides)	0302 21 100	–
– – – Atlantischer Heilbutt (Hippoglossus hippoglossus)	0302 21 300	–
– – – Pazifischer Heilbutt (Hippoglossus stenolepis)	0302 21 900	–
– – Schollen oder Goldbutt (Pleuronectes platessa)	0302 22 000	–
– – Seezungen (Solea-Arten)	0302 23 000	–
– andere:		
– – – Scheefschnut (Lepidorhombus-Arten)	0302 29 100	–
– – – andere	0302 29 900	–
– Thunfische (der Gattung Thunnus), echter Bonito (Euthynnus [Katsuwonus] pelamis), ausgenommen Fischlebern, Fischrogen und Fischmilch:		
– – Weißer Thun (Thunnus alalunga):		
– – – zum industriellen Herstellen von Waren der Position 16.04	0302 31 100	–
– – – anderer	0302 31 900	–
– – Gelbflossenthun (Thunnus albacares):		
– – – zum industriellen Herstellen von Waren der Position 16.04	0302 32 100	–
– – – anderer	0302 32 900	–
– – echter Bonito:		
– – – zum industriellen Herstellen von Waren der Position 16.04	0302 33 100	–
– – – anderer	0302 33 900	–
– – andere:		
– – – zum industriellen Herstellen von Waren der Position 16.04	0302 39 100	–
– – – andere	0302 39 900	–
– Heringe (Clupea harengus, Clupea pallasii), ausgenommen Fischlebern, Fischrogen und Fischmilch:		
– – vom 15. Februar bis 15. Juni:		
– – – ganz	0302 40 102	–
– – – andere	0302 40 109	–
– – vom 16. Juni bis 14. Februar:		
– – – ganz	0302 40 902	–
– – – andere	0302 40 909	–
– Kabeljau (Gadus morhua, Gadus ogac, Gadus macrocephalus), ausgenommen Fischlebern, Fischrogen und Fischmilch:		
– – der Art Gadus morhua	0302 50 100	–
– – anderer	0302 50 900	–
– andere Fische, ausgenommen Fischlebern, Fischrogen und Fischmilch:		
– – Sardinen (Sardina pilchardus, Sardinops-Arten), Sardinellen (Sardinella-Arten), Sprotten (Sprattus sprattus):		
– – – Sardinen der Art Sardina pilchardus	0302 61 100	–
– – – Sardinen der Gattung Sardinops; Sardinellen (Sardinella-Arten)	0302 61 300	–
– – – Sprotten (Sprattus sprattus):		
– – – vom 15. Februar bis 15. Juni	0302 61 910	–
– – – vom 16. Juni bis 14. Februar	0302 61 990	–
– – Scheiffisch (Melanogrammus aeglefinus)	0302 62 000	–
– – Köhler (Pollachius virens)	0302 63 000	–

Warenbenennung	Warennummer	besondere Maßeinheit
-- Makrelen (Scomber scombrus, Scomber australasicus, Scomber japonicus):		
---- vom 15. Februar bis 15. Juni	0302 64 100	—
---- vom 16. Juni bis 14. Februar	0302 64 900	—
-- Haie:		
---- Dornhaie (Squalus acanthias)	0302 65 200	—
---- Katzenhaie (Scyliorhinus-Arten)	0302 65 500	—
---- andere	0302 65 900	—
-- Aale (Anguilla-Arten)	0302 66 000	—
-- andere:		
---- Süßwasserfische:		
---- Karpfen	0302 69 110	—
---- andere	0302 69 190	—
---- Seefische:		
----- Fische der Euthynnus-Arten, andere als der echte Bonito (Euthynnus [Katsuwonus] pelamis) der Unterposition 0302 33:		
----- zum industriellen Herstellen von Waren der Position 16.04	0302 69 210	—
----- andere	0302 69 250	—
----- Rotbarsche, Goldbarsche oder Tiefenbarsche (Sebastes-Arten):		
----- der Art Sebastes marinus	0302 69 310	—
----- andere	0302 69 330	—
----- Fische der Art Boreogadus saida	0302 69 350	—
----- Merlan (Merlangus merlangus)	0302 69 410	—
----- Leng (Molva-Arten)	0302 69 450	—
----- Pazifischer Pollack (Theragra chalcogramma) und Pollack (Pollachius pollachius)	0302 69 510	—
----- Sardellen (Engraulis-Arten)	0302 69 550	—
----- Seebrassen (Dentex dentex und Pagellus-Arten)	0302 69 610	—
----- Seehechte (Merluccius-Arten, Urophycis-Arten)	0302 69 650	—
----- Brachsenmakrelen (Brama-Arten)	0302 69 750	—
----- Seeteufel (Lophius-Arten)	0302 69 810	—
----- Blauer Wittling (Micromesistius poutassou oder Gadus poutassou)	0302 69 850	—
----- Schwertfisch (Xiphias gladius)	0302 69 870	—
----- andere	0302 69 980	—
— Fischlebern, Fischrogen und Fischmilch	0302 70 000	—
Fische, gefroren, ausgenommen Fischfilets und anderes Fischfleisch der Position 03.04:		
— Pazifischer Lachs (Oncorhynchus-Arten), ausgenommen Fischlebern, Fischrogen und Fischmilch	0303 10 000	—
— andere Salmoniden, ausgenommen Fischlebern, Fischrogen und Fischmilch:		
--- Forellen (Salmo trutta, Salmo gairdneri, Salmo clarki, Salmo aguanbonita, Salmo gilae)	0303 21 000	—
--- Atlantischer Lachs (Salmo salar) und Donaulachs (Hucho hucho)	0303 22 000	—
--- andere	0303 29 000	—

03.03 | I

Warenbenennung	Warennummer	besondere Maßeinheit
– Plattfische (Pleuronectidae, Bothidae, Cynoglossidae, Soleidae, Scophthalmidae und Citharidae), ausgenommen Fischlebern, Fischrogen und Fischmilch:		
– Heilbutte (Reinhardtius hippoglossoides, Hippoglossus hippoglossus, Hippoglossus stenolepis):		
– – – Schwarzer Heilbutt (Reinhardtius hippoglossoides)	0303 31 100	–
– – – Atlantischer Heilbutt (Hippoglossus hippoglossus)	0303 31 300	–
– – – Pazifischer Heilbutt (Hippoglossus stenolepis)	0303 31 900	–
– – Schollen oder Goldbutt (Pleuronectes platessa)	0303 32 000	–
– – Seezungen (Solea-Arten)	0303 33 000	–
– andere:		
– – – Flundern (Platichthys flesus)	0303 39 100	–
– – – Scheefschmut (Lepidorhombus-Arten)	0303 39 200	–
– – – andere	0303 39 900	–
– Thunfische (der Gattung Thunnus), echter Bonito (Euthynnus [Katsuwonus] pelamis), ausgenommen Fischlebern, Fischrogen und Fischmilch:		
– – Weißer Thun (Thunnus alalunga):		
– – – zum industriellen Herstellen von Waren der Position 16.04:		
– – – – ganz	0303 41 110	–
– – – – ausgenommen, ohne Kiemen	0303 41 130	–
– – – – anderer (z. B. ohne Kopf)	0303 41 190	–
– – – – anderer	0303 41 900	–
– – Gelbflossenthun (Thunnus albacares):		
– – – zum industriellen Herstellen von Waren der Position 16.04:		
– – – – ganz:		
– – – – – mit einem Stückgewicht von mehr als 10 kg	0303 42 120	–
– – – – – anderer	0303 42 180	–
– – – – ausgenommen, ohne Kiemen:		
– – – – – mit einem Stückgewicht von mehr als 10 kg	0303 42 320	–
– – – – – anderer	0303 42 380	–
– – – – anderer (z. B. ohne Kopf):		
– – – – – mit einem Stückgewicht von mehr als 10 kg	0303 42 520	–
– – – – – anderer	0303 42 580	–
– – – – anderer	0303 42 900	–
– – echter Bonito:		
– – – zum industriellen Herstellen von Waren der Position 16.04:		
– – – – ganz	0303 43 110	–
– – – – ausgenommen, ohne Kiemen	0303 43 130	–
– – – – anderer (z. B. ohne Kopf)	0303 43 190	–
– – – – anderer	0303 43 900	–
– – andere:		
– – – zum industriellen Herstellen von Waren der Position 16.04:		
– – – – ganz	0303 49 110	–
– – – – ausgenommen, ohne Kiemen	0303 49 130	–
– – – – andere (z. B. ohne Kopf)	0303 49 190	–
– – – – andere	0303 49 900	–

Warenbenennung	Warennummer	besondere Maßeinheit
- Heringe (Clupea harengus, Clupea pallasii), ausgenommen Fischlebern, Fischrogen und Fischmilch:		
--- vom 15. Februar bis 15. Juni:		
---- ganz	0303 50 102	-
---- andere	0303 50 109	-
--- vom 16. Juni bis 14. Februar:		
---- ganz	0303 50 902	-
---- andere	0303 50 909	-
- Kabeljau (Gadus morhua, Gadus ogac, Gadus macrocephalus), ausgenommen Fischlebern, Fischrogen und Fischmilch:		
--- der Art Gadus morhua	0303 60 110	-
--- der Art Gadus ogac	0303 60 190	-
--- der Art Gadus macrocephalus	0303 60 900	-
- andere Fische, ausgenommen Fischlebern, Fischrogen und Fischmilch:		
--- Sardinen (Sardina pilchardus, Sardinops-Arten), Sardinellen (Sardinella-Arten), Sprotten (Sprattus sprattus):		
---- Sardinen der Art Sardina pilchardus	0303 71 100	-
---- Sardinen der Gattung Sardinops; Sardinellen (Sardinella-Arten)	0303 71 300	-
---- Sprotten (Sprattus sprattus):		
----- vom 15. Februar bis 15. Juni	0303 71 910	-
----- vom 16. Juni bis 14. Februar	0303 71 990	-
--- Schellfisch (Melanogrammus aeglefinus)	0303 72 000	-
--- Köhler (Pollachius virens)	0303 73 000	-
--- Makrelen (Scomber scombrus, Scomber australasicus, Scomber japonicus):		
---- der Arten Scomber scombrus und Scomber japonicus:		
----- vom 15. Februar bis 15. Juni	0303 74 110	-
----- vom 16. Juni bis 14. Februar	0303 74 190	-
---- der Art Scomber australasicus	0303 74 900	-
--- Haie:		
---- Dornhaie (Squalus acanthias)	0303 75 200	-
---- Katzenhaie (Scyliorhinus-Arten)	0303 75 500	-
---- andere	0303 75 900	-
--- Aale (Anguilla-Arten)	0303 76 000	-
--- Meerbarsche (Wolfsbarsche) (Dicentrarchus labrax, Dicentrarchus punctatus)	0303 77 000	-
--- Seehechte (Merluccius-Arten, Urophycis-Arten):		
---- Seehechte der Merluccius-Arten	0303 78 100	-
---- Seehechte der Urophycis-Arten	0303 78 900	-
--- andere:		
---- Süßwasserfische:		
----- Karpfen	0303 79 110	-
----- andere	0303 79 190	-
---- Seefische:		
----- Fische der Euthynnus-Arten, andere als der echte Bonito (Euthynnus [Katsuwonus] pelamis) der Unterposition 0303 43:		
----- zum industriellen Herstellen von Waren der Position 16.04:		
----- ganz	0303 79 210	-
----- ausgenommen, ohne Kiemen	0303 79 230	-
----- andere (z. B. ohne Kopf)	0303 79 290	-
----- andere	0303 79 310	-

03.03 | I

Warenbenennung	Warennummer	besondere Maßeinheit
---- Rotbarsche, Goldbarsche oder Tiefenbarsche (Sebastes-Arten):		
---- der Art <i>Sebastes marinus</i>	0303 79 350	—
---- andere	0303 79 370	—
---- Fische der Art <i>Boreogadus saida</i>	0303 79 410	—
---- Merlan (<i>Merlangus merlangus</i>)	0303 79 450	—
---- Leng (<i>Molva</i> -Arten)	0303 79 510	—
---- Pazifischer Pollack (<i>Theragra chalcogramma</i>) und Pollack (<i>Pollachius pollachius</i>)	0303 79 550	—
---- Fische der Art <i>Orcynopsis unicolor</i> :		
---- vom 15. Februar bis 15. Juni	0303 79 610	—
---- vom 16. Juni bis 14. Februar	0303 79 630	—
---- Sardellen (<i>Engraulis</i> -Arten)	0303 79 650	—
---- Seebrassen (<i>Dentex dentex</i> und <i>Pagellus</i> -Arten)	0303 79 710	—
---- Brachsenmakrelen (<i>Brama</i> -Arten)	0303 79 750	—
---- Seeteufel (<i>Lophius</i> -Arten)	0303 79 810	—
---- Blauer Wittling (<i>Micromesistius poutassou</i> oder <i>Gadus poutassou</i>)	0303 79 830	—
---- Schwertfisch (<i>Xiphias gladius</i>)	0303 79 870	—
---- andere	0303 79 980	—
– Fischlebern, Fischrogen und Fischmilch	0303 80 000	—

Fischfilets und anderes Fischfleisch (auch fein zerkleinert), frisch, gekühlt oder gefroren:

– frisch oder gekühlt:

– Filets:

---- von Süßwasserfischen:

---- von Forellen (<i>Salmo trutta</i> , <i>Salmo gairdneri</i> , <i>Salmo clarki</i> , <i>Salmo aguanita</i> , <i>Salmo gilae</i>)	0304 10 110	—
---- vom Pazifischen Lachs (<i>Oncorhynchus</i> -Arten), Atlantischen Lachs (<i>Salmo salar</i>) und Donaulachs (<i>Hucho hucho</i>)	0304 10 130	—
---- von anderen Süßwasserfischen	0304 10 190	—

---- andere:

---- vom Kabeljau (<i>Gadus morhua</i> , <i>Gadus ogac</i> , <i>Gadus macrocephalus</i>) und von Fischen der Art <i>Boreogadus saida</i>	0304 10 310	—
---- vom Köhler (<i>Pollachius virens</i>)	0304 10 392	—
---- vom Rotbarsch, Goldbarsch oder Tiefenbarsch (<i>Sebastes</i> -Arten)	0304 10 394	—
---- andere	0304 10 399	—

– anderes Fischfleisch (auch fein zerkleinert):

---- von Süßwasserfischen	0304 10 910	—
---------------------------------	-------------	---

---- anderes:

---- Heringslappen:

---- vom 15. Februar bis 15. Juni	0304 10 920	—
---- vom 16. Juni bis 14. Februar	0304 10 930	—

---- anderes:

---- von Heringen (<i>Clupea harengus</i> , <i>Clupea pallasii</i>)	0304 10 982	—
---- anderes	0304 10 989	—

– gefrorene Fischfilets:

– von Süßwasserfischen:

---- von Forellen (<i>Salmo trutta</i> , <i>Salmo gairdneri</i> , <i>Salmo clarki</i> , <i>Salmo aguanita</i> , <i>Salmo gilae</i>)	0304 20 110	—
---	-------------	---

Warenbenennung	Warennummer	besondere Maßeinheit
--- vom Pazifischen Lachs (<i>Oncorhynchus</i> -Arten), Atlantischen Lachs (<i>Salmo salar</i>) und Donaulachs (<i>Hucho hucho</i>)	0304 20 130	—
--- von anderen Süßwasserfischen	0304 20 190	—
-- vom Kabeljau (<i>Gadus morhua</i> , <i>Gadus ogac</i> , <i>Gadus macrocephalus</i>) und von Fischen der Art <i>Boreogadus saida</i> :		
---- vom Kabeljau der Art <i>Gadus macrocephalus</i>	0304 20 210	—
---- andere	0304 20 290	—
-- vom Köhler (<i>Pollachius virens</i>)	0304 20 310	—
-- vom Schellfisch (<i>Melanogrammus aeglefinus</i>)	0304 20 330	—
-- vom Rotbarsch, Goldbarsch oder Tiefenbarsch (<i>Sebastes</i> -Arten):		
---- der Art <i>Sebastes marinus</i>	0304 20 350	—
---- andere	0304 20 370	—
-- vom Merlan (<i>Merlangus merlangus</i>)	0304 20 410	—
-- vom Leng (<i>Molva</i> -Arten)	0304 20 430	—
-- von Thunfischen (der Gattung <i>Thunnus</i>) und von Fischen der <i>Euthynnus</i> -Arten	0304 20 450	—
-- von Makrelen (<i>Scomber scombrus</i> , <i>Scomber australasicus</i> , <i>Scomber japonicus</i>) und von Fischen der Art <i>Orcynopsis unicolor</i> :		
---- der Art <i>Scomber australasicus</i>	0304 20 510	—
---- andere	0304 20 530	—
-- von Seehechten (<i>Merluccius</i> -Arten, <i>Urophycis</i> -Arten):		
---- der <i>Merluccius</i> -Arten	0304 20 570	—
---- der <i>Urophycis</i> -Arten	0304 20 590	—
-- von Haien:		
---- von Dornhaien und Katzenhaien (<i>Squalus acanthias</i> und <i>Scyliorhinus</i> -Arten)	0304 20 610	—
---- von anderen Haien	0304 20 690	—
-- von Schollen oder Goldbutt (<i>Pleuronectes platessa</i>)	0304 20 710	—
-- von Fludern (<i>Platichthys flesus</i>)	0304 20 730	—
-- von Heringen (<i>Clupea harengus</i> , <i>Clupea pallasii</i>)	0304 20 750	—
-- vom Scheefschnut (<i>Lepidorhombus</i> -Arten)	0304 20 790	—
-- von Brachsenmakrelen (<i>Brama</i> -Arten)	0304 20 810	—
-- vom Seeteufel (<i>Lophius</i> -Arten)	0304 20 830	—
-- vom Pazifischen Pollack (<i>Theragra chalcogramma</i>)	0304 20 850	—
-- vom Schwertfisch (<i>Xiphias gladius</i>)	0304 20 870	—
-- andere	0304 20 970	—
— anderes:		
-- von Süßwasserfischen	0304 90 100	—
-- anderes:		
---- von Heringen (<i>Clupea harengus</i> , <i>Clupea pallasii</i>):		
----- vom 15. Februar bis 15. Juni	0304 90 210	—
----- vom 16. Juni bis 14. Februar	0304 90 250	—
---- vom Rotbarsch, Goldbarsch oder Tiefenbarsch (<i>Sebastes</i> -Arten)	0304 90 310	—
---- vom Kabeljau der Arten <i>Gadus morhua</i> , <i>Gadus ogac</i> , <i>Gadus macrocephalus</i> und von Fischen der Art <i>Boreogadus saida</i> :		
----- vom Kabeljau der Art <i>Gadus macrocephalus</i>	0304 90 350	—
----- vom Kabeljau der Art <i>Gadus morhua</i>	0304 90 380	—
----- anderes	0304 90 390	—

03.04 | I

Warenbenennung	Warennummer	besondere Maßeinheit
--- vom Köhler (<i>Pollachius virens</i>)	0304 90 410	—
--- vom Schellfisch (<i>Melanogrammus aeglefinus</i>)	0304 90 450	—
---- von Seehechten (<i>Merluccius</i> -Arten und <i>Urophycis</i> -Arten):		
---- der <i>Merluccius</i> -Arten	0304 90 470	—
---- der <i>Urophycis</i> -Arten	0304 90 490	—
--- vom Scheefschnut (<i>Lepidorhombus</i> -Arten)	0304 90 510	—
--- von Brachsenmakrelen (<i>Brama</i> -Arten)	0304 90 550	—
--- vom Seeteufel (<i>Lophius</i> -Arten)	0304 90 570	—
--- vom Blauen Wittling (<i>Micromesistius poutassou</i> oder <i>Gadus poutassou</i>)	0304 90 590	—
--- vom Pazifischen Pollack (<i>Theragra chalcogramma</i>)	0304 90 610	—
--- vom Schwertfisch (<i>Xiphias gladius</i>)	0304 90 650	—
--- anderes	0304 90 970	—
Fische, getrocknet, gesalzen oder in Salzlake; Fische, geräuchert, auch vor oder während des Räucherns gegart; Mehl, Pulver und Pellets von Fischen, genießbar:		
● — Mehl, Pulver und Pellets von Fischen, genießbar	0305 10 000	—
— Fischlebern, Fischrogen und Fischmilch, getrocknet, geräuchert, gesalzen oder in Salzlake	0305 20 000	—
— Fischfilets, getrocknet, gesalzen oder in Salzlake, jedoch nicht geräuchert:		
--- vom Kabeljau (<i>Gadus morhua</i> , <i>Gadus ogac</i> , <i>Gadus macrocephalus</i>) und von Fischen der Art <i>Boreogadus saida</i> :		
--- vom Kabeljau der Art <i>Gadus macrocephalus</i>	0305 30 110	—
--- andere	0305 30 190	—
--- vom Pazifischen Lachs (<i>Oncorhynchus</i> -Arten), Atlantischen Lachs (<i>Salmo salar</i>) und Donaulachs (<i>Hucho hucho</i>), gesalzen oder in Salzlake	0305 30 300	—
--- vom Schwarzen Heilbutt (<i>Reinhardtius hippoglossoides</i>), gesalzen oder in Salzlake	0305 30 500	—
--- andere	0305 30 900	—
— Fische, geräuchert, einschließlich Fischfilets:		
--- Pazifischer Lachs (<i>Oncorhynchus</i> -Arten), Atlantischer Lachs (<i>Salmo salar</i>) und Donaulachs (<i>Hucho hucho</i>)	0305 41 000	—
--- Heringe (<i>Clupea harengus</i> , <i>Clupea pallasii</i>)	0305 42 000	—
--- andere:		
--- Schwarzer Heilbutt (<i>Reinhardtius hippoglossoides</i>)	0305 49 100	—
--- Atlantischer Heilbutt (<i>Hippoglossus hippoglossus</i>)	0305 49 200	—
--- Makrelen (<i>Scomber scombrus</i> , <i>Scomber australasicus</i> , <i>Scomber japonicus</i>)	0305 49 300	—
--- Forellen (<i>Salmo trutta</i> , <i>Salmo gairdneri</i> , <i>Salmo clarki</i> , <i>Salmo aguabonita</i> , <i>Salmo gilae</i>)	0305 49 400	—
--- Aale (<i>Anguilla</i> -Arten)	0305 49 500	—
--- andere	0305 49 900	—
— Fische, getrocknet, auch gesalzen, jedoch nicht geräuchert:		
--- Kabeljau (<i>Gadus morhua</i> , <i>Gadus ogac</i> , <i>Gadus macrocephalus</i>):		
--- getrocknet, nicht gesalzen (Stockfisch)	0305 51 100	—
--- getrocknet und gesalzen (Klippfisch)	0305 51 900	—

Warenbenennung	Warennummer	besondere Maßeinheit
--- andere:		
---- Fische der Art <i>Boreogadus saida</i> :		
---- getrocknet, nicht gesalzen (Stockfisch)	0305 59 110	—
---- getrocknet und gesalzen (Klippfisch)	0305 59 190	—
---- Heringe (<i>Clupea harengus</i> , <i>Clupea pallasii</i>)	0305 59 300	—
---- Sardellen (<i>Engraulis</i> -Arten)	0305 59 500	—
---- Schwarzer Heilbutt (<i>Reinhardtius hippoglossoides</i>) und Pazifischer Heilbutt (<i>Hippoglossus stenolepis</i>)	0305 59 600	—
---- Atlantischer Heilbutt (<i>Hippoglossus hippoglossus</i>)	0305 59 700	—
---- andere	0305 59 900	—
- Fische, gesalzen, jedoch weder getrocknet noch geräuchert, und Fische in Salzlake:		
--- Heringe (<i>Clupea harengus</i> , <i>Clupea pallasii</i>)	0305 61 000	—
--- Kabeljau (<i>Gadus morhua</i> , <i>Gadus ogac</i> , <i>Gadus macrocephalus</i>)	0305 62 000	—
--- Sardellen (<i>Engraulis</i> -Arten)	0305 63 000	—
--- andere:		
---- Fische der Art <i>Boreogadus saida</i>	0305 69 100	—
---- Schwarzer Heilbutt (<i>Reinhardtius hippoglossoides</i>) und Pazifischer Heilbutt (<i>Hippoglossus stenolepis</i>)	0305 69 200	—
---- Atlantischer Heilbutt (<i>Hippoglossus hippoglossus</i>)	0305 69 300	—
---- Pazifischer Lachs (<i>Oncorhynchus</i> -Arten), Atlantischer Lachs (<i>Salmo salar</i>) und Donaulachs (<i>Hucho hucho</i>)	0305 69 500	—
---- andere	0305 69 900	—
Krebstiere, auch ohne Panzer, lebend, frisch, gekühlt, gefroren, getrocknet, gesalzen oder in Salzlake; Krebstiere in ihrem Panzer, in Wasser oder Dampf gekocht, auch gekühlt, gefroren, getrocknet, gesalzen oder in Salzlake; Mehl, Pulver und Pellets von Krebstieren, genießbar:		
● - gefroren:		
--- Langusten (<i>Palinurus</i> -Arten, <i>Panulirus</i> -Arten, <i>Jasus</i> -Arten)	0306 11 000	—
--- Hummer (<i>Homarus</i>-Arten):		
---- ganz	0306 12 100	—
---- andere	0306 12 900	—
--- Garnelen:		
---- Garnelen der Familie <i>Pandalidae</i>	0306 13 100	—
---- Garnelen der Gattung <i>Crangon</i>	0306 13 300	—
---- andere	0306 13 900	—
--- Krabben:		
---- Krabben der Arten <i>Paralithodes camchaticus</i> , <i>Callinectes sapidus</i> und der <i>Chionoecetes</i> -Arten	0306 14 100	—
---- Taschenkrebse (<i>Cancer pagurus</i>)	0306 14 300	—
---- andere	0306 14 900	—
● --- andere, einschließlich Mehl, Pulver und Pellets von Krebstieren, genießbar:		
---- Süßwasserkrebse	0306 19 100	—
---- Kaisergranate (<i>Nephrops norvegicus</i>)	0306 19 300	—
---- andere	0306 19 900	—

03.06 | I

Warenbenennung	Warennummer	besondere Maßeinheit
– nicht gefroren:		
– Langusten (Palinurus-Arten, Panulirus-Arten, Jasus-Arten)	0306 21 000	–
– Hummer (Homarus-Arten):		
– lebend	0306 22 100	–
– andere:		
– ganz	0306 22 910	–
– andere	0306 22 990	–
– Garnelen:		
– Garnelen der Familie Pandalidae	0306 23 100	–
– Garnelen der Gattung Crangon:		
– frisch, gekühlt oder nur in Wasser oder Dampf gekocht	0306 23 310	–
– andere	0306 23 390	–
– andere	0306 23 900	–
– Krabben:		
– Krabben der Arten Paralithodes camchaticus, Callinectes sapidus und der Chionoecetes-Arten	0306 24 100	–
– Taschenkrebse (Cancer pagurus)	0306 24 300	–
– andere	0306 24 900	–
● – andere, einschließlich Mehl, Pulver und Pellets von Krebstieren, genießbar:		
– Süßwasserkrebse	0306 29 100	–
– Kaisergranate (Nephrops norvegicus)	0306 29 300	–
– andere	0306 29 900	–
Weichtiere, auch ohne Schale, lebend, frisch, gekühlt, gefroren, getrocknet, gesalzen oder in Salzlake; wirbellose Wassertiere, andere als Krebstiere und Weichtiere, lebend, frisch, gekühlt, gefroren, getrocknet, gesalzen oder in Salzlake; Mehl, Pulver und Pellets von wirbellosen Wassertieren, anderen als Krebstieren, genießbar:		
● – Austern:		
– flache Austern, lebend, mit einem Stückgewicht von 40 g oder weniger	0307 10 100	–
– andere	0307 10 900	–
– Kamm-Muscheln und Pilger-Muscheln der Gattungen Pecten, Chlamys oder Placopecten:		
– lebend, frisch oder gekühlt	0307 21 000	–
– andere:		
– große Pilger-Muscheln (Pecten maximus), gefroren	0307 29 100	–
– andere	0307 29 900	–
– Miesmuscheln (Mytilus-Arten, Perna-Arten):		
– lebend, frisch oder gekühlt:		
– Mytilus-Arten	0307 31 100	–
– Perna-Arten	0307 31 900	–
– andere:		
– Mytilus-Arten	0307 39 100	–
– Perna-Arten	0307 39 900	–

Warenbenennung	Warennummer	besondere Maßeinheit
-Tintenfische (Sepia officinalis, Rossia macrosoma, Sepiola-Arten); Kalmare (Ommastrephes-Arten, Loligo-Arten, Nototodarus-Arten, Sepioteuthis-Arten):		
-- lebend, frisch oder gekühlt:		
----Tintenfische (Sepia officinalis, Rossia macrosoma, Sepiola-Arten) . . .	0307 41 100	—
----Kalmare (Ommastrephes-Arten, Loligo-Arten, Nototodarus-Arten, Sepioteuthis-Arten):		
-----Loligo-Arten, Ommastrephes sagittatus	0307 41 910	—
-----andere	0307 41 990	—
-- andere:		
---- gefroren:		
-----Tintenfische (Sepia officinalis, Rossia macrosoma, Sepiola-Arten):		
-----der Sepiola-Arten, ausgenommen Sepiola rondeleti	0307 49 110	—
-----andere	0307 49 190	—
-----Kalmare (Ommastrephes-Arten, Loligo-Arten, Nototodarus-Arten, Sepioteuthis-Arten):		
-----Loligo-Arten:		
-----Loligo vulgaris	0307 49 310	—
-----Loligo pealei	0307 49 330	—
-----Loligo patagonica	0307 49 350	—
-----andere	0307 49 380	—
-----Ommastrephes sagittatus	0307 49 510	—
-----andere	0307 49 590	—
---- andere:		
-----Tintenfische (Sepia officinalis, Rossia macrosoma, Sepiola-Arten) . .	0307 49 710	—
-----Kalmare (Ommastrephes-Arten, Loligo-Arten, Nototodarus-Arten, Sepioteuthis-Arten):		
-----Loligo-Arten, Ommastrephes sagittatus	0307 49 910	—
-----andere	0307 49 990	—
- Kraken (Octopus-Arten):		
-- lebend, frisch oder gekühlt	0307 51 000	—
-- andere:		
---- gefroren	0307 59 100	—
---- andere	0307 59 900	—
- Schnecken, ausgenommen Meeresschnecken	0307 60 000	—
● - andere, einschließlich Mehl, Pulver und Pellets von wirbellosen Wassertieren, anderen als Krebstieren, genießbar:		
-- lebend, frisch oder gekühlt	0307 91 000	—
-- andere:		
---- gefroren:		
-----Illex-Arten	0307 99 110	—
-----Sandklaffmuscheln und andere Weichtiere der Familie Veneridae . .	0307 99 130	—
-----andere wirbellose Wassertiere	0307 99 190	—
---- andere	0307 99 900	—

Warenbenennung

Warennummer

besondere
Maßeinheit

Kapitel 4

Milch und Milcherzeugnisse; Vogeleier; natürlicher Honig; genießbare Waren tierischen Ursprungs, anderweit weder genannt noch inbegriffen

Anmerkungen

1. Als Milch gelten Vollmilch sowie teilweise oder vollständig entrahmte Milch.
2. Erzeugnisse, die durch Eindicken von Molke mit Zusatz von Milch oder Milchfett gewonnen werden, gehören als Käse zu Position 04.06, wenn sie die nachstehenden drei Merkmale aufweisen:
 - a) einen Milchfettgehalt, bezogen auf den Trockenstoff, von 5 GHT oder mehr;
 - b) einen Trockenstoffgehalt von 70 bis 85 GHT;
 - c) sie geformt sind oder geformt werden können.
- 3. Zu Kapitel 4 gehören nicht:
 - a) aus Molke hergestellte Erzeugnisse, die mehr als 95 GHT Lactose, berechnet als wasserfreie Lactose bezogen auf den Trockenstoff enthalten (Position 17.02); oder
 - b) Albumine (einschließlich Konzentrate aus zwei oder mehr Molkenproteinen, die mehr als 80 GHT Molkenproteine bezogen auf den Trockenstoff enthalten) (Position 35.02) oder Globuline (Position 35.04).

● Unterpositionsanmerkung

Im Sinne der Unterposition 0404 10 sind unter „modifizierter Molke“ Erzeugnisse aus Molkenbestandteilen zu verstehen, z. B. Molke, der die Lactose, die Proteine oder die Mineralstoffe ganz oder teilweise entzogen worden sind, oder Molke, der natürliche Molkenbestandteile zugesetzt worden sind, sowie Erzeugnisse, die durch Vermischen natürlicher Molkenbestandteile hergestellt worden sind.

Zusätzliche Anmerkungen

1. Bei der Berechnung des Fettgehaltes der Erzeugnisse der Warenrn. 0402 10 910, 0402 10 990, 0402 29 150 bis 0402 29 990, 0402 99 110 bis 0402 99 990, 0403 10 120 bis 0403 10 160, 0403 10 320 bis 0403 10 360, 0403 90 310 bis 0403 90 390, 0403 90 610 bis 0403 90 690 und 0404 90 510 bis 0404 90 990 wird das Gewicht des zugesetzten Zuckers oder anderer Süßmittel nicht berücksichtigt.
2. –

Milch und Rahm, weder eingedickt noch mit Zusatz von Zucker oder anderen Süßmitteln:

– mit einem Milchfettgehalt von 1 GHT oder weniger:

– in unmittelbaren Umschließungen mit einem Inhalt von 2 l oder weniger

0401 10 100	
0401 10 900	

– andere

04.01 | I

Warenbenennung	Warennummer	besondere Maßeinheit
– mit einem Milchfettgehalt von mehr als 1 bis 6 GHT:		
-- mit einem Milchfettgehalt von 3 GHT oder weniger:		
--- in unmittelbaren Umschließungen mit einem Inhalt von 2 l oder weniger	0401 20 110	l
--- andere	0401 20 190	l
-- mit einem Milchfettgehalt von mehr als 3 GHT:		
--- in unmittelbaren Umschließungen mit einem Inhalt von 2 l oder weniger	0401 20 910	l
--- andere	0401 20 990	l
– mit einem Milchfettgehalt von mehr als 6 GHT:		
-- mit einem Milchfettgehalt von 21 GHT oder weniger:		
--- in unmittelbaren Umschließungen mit einem Inhalt von 2 l oder weniger	0401 30 110	–
--- andere	0401 30 190	–
-- mit einem Milchfettgehalt von mehr als 21 bis 45 GHT:		
--- in unmittelbaren Umschließungen mit einem Inhalt von 2 l oder weniger	0401 30 310	–
--- andere	0401 30 390	–
-- mit einem Milchfettgehalt von mehr als 45 GHT:		
--- in unmittelbaren Umschließungen mit einem Inhalt von 2 l oder weniger	0401 30 910	–
--- andere	0401 30 990	–
Milch und Rahm, eingedickt oder mit Zusatz von Zucker oder anderen Süßmitteln:		
– in Pulverform, granuliert oder in anderer fester Form, mit einem Milchfettgehalt von 1,5 GHT oder weniger:		
-- ohne Zusatz von Zucker oder anderen Süßmitteln:		
--- in unmittelbaren Umschließungen mit einem Gewicht des Inhalts von 2,5 kg oder weniger	0402 10 110	–
--- andere	0402 10 190	–
-- andere:		
--- in unmittelbaren Umschließungen mit einem Gewicht des Inhalts von 2,5 kg oder weniger	0402 10 910	–
--- andere	0402 10 990	–
– in Pulverform, granuliert oder in anderer fester Form, mit einem Milchfettgehalt von mehr als 1,5 GHT:		
-- ohne Zusatz von Zucker oder anderen Süßmitteln:		
--- mit einem Milchfettgehalt von 27 GHT oder weniger:		
---- in unmittelbaren Umschließungen mit einem Gewicht des Inhalts von 2,5 kg oder weniger	0402 21 110	–
---- andere:		
----- mit einem Milchfettgehalt von mehr als 1,5 bis 11 GHT	0402 21 170	–
----- mit einem Milchfettgehalt von mehr als 11 bis 27 GHT	0402 21 190	–
--- mit einem Milchfettgehalt von mehr als 27 GHT:		
---- in unmittelbaren Umschließungen mit einem Gewicht des Inhalts von 2,5 kg oder weniger	0402 21 910	–
---- andere	0402 21 990	–

Warenbenennung	Warennummer	besondere Maßeinheit
-- andere:		
--- mit einem Milchfettgehalt von 27 GHT oder weniger:		
---- Milch zur Ernährung von Säuglingen, in luftdicht verschlossenen Behältnissen mit einem Gewicht des Inhalts von 500 g oder weniger und mit einem Milchfettgehalt von mehr als 10 GHT	0402 29 110	—
---- andere:		
---- in unmittelbaren Umschließungen mit einem Gewicht des Inhalts von 2,5 kg oder weniger	0402 29 150	—
---- andere	0402 29 190	—
--- mit einem Milchfettgehalt von mehr als 27 GHT:		
---- in unmittelbaren Umschließungen mit einem Gewicht des Inhalts von 2,5 kg oder weniger	0402 29 910	—
---- andere	0402 29 990	—
— andere:		
--- ohne Zusatz von Zucker oder anderen Süßmitteln:		
--- mit einem Milchfettgehalt von 8 GHT oder weniger:		
---- in unmittelbaren Umschließungen mit einem Gewicht des Inhalts von 2,5 kg oder weniger	0402 91 110	—
---- andere	0402 91 190	—
--- mit einem Milchfettgehalt von mehr als 8 bis 10 GHT:		
---- in unmittelbaren Umschließungen mit einem Gewicht des Inhalts von 2,5 kg oder weniger	0402 91 310	—
---- andere	0402 91 390	—
--- mit einem Milchfettgehalt von mehr als 10 bis 45 GHT:		
---- in unmittelbaren Umschließungen mit einem Gewicht des Inhalts von 2,5 kg oder weniger	0402 91 510	—
---- andere	0402 91 590	—
--- mit einem Milchfettgehalt von mehr als 45 GHT:		
---- in unmittelbaren Umschließungen mit einem Gewicht des Inhalts von 2,5 kg oder weniger	0402 91 910	—
---- andere	0402 91 990	—
--- andere:		
--- mit einem Milchfettgehalt von 9,5 GHT oder weniger:		
---- in unmittelbaren Umschließungen mit einem Gewicht des Inhalts von 2,5 kg oder weniger	0402 99 110	—
---- andere	0402 99 190	—
--- mit einem Milchfettgehalt von mehr als 9,5 bis 45 GHT:		
---- in unmittelbaren Umschließungen mit einem Gewicht des Inhalts von 2,5 kg oder weniger	0402 99 310	—
---- andere	0402 99 390	—
--- mit einem Milchfettgehalt von mehr als 45 GHT:		
---- in unmittelbaren Umschließungen mit einem Gewicht des Inhalts von 2,5 kg oder weniger	0402 99 910	—
---- andere	0402 99 990	—

04.03 | I

Warenbenennung	Warennummer	besondere Maßeinheit
Buttermilch, saure Milch und saurer Rahm, Joghurt, Kefir und andere fermentierte oder gesäuerte Milch (einschließlich Rahm), auch eingedickt oder aromatisiert, auch mit Zusatz von Zucker, anderen Süßmitteln, Früchten, Nüssen oder Kakao:		
– Joghurt:		
– – weder aromatisiert noch mit Zusatz von Früchten, Nüssen oder Kakao:		
– – – in Pulverform, granuliert oder in anderer fester Form:		
– – – – ohne Zusatz von Zucker oder anderen Süßmitteln, mit einem Milchfettgehalt von:		
– – – – – 1,5 GHT oder weniger	0403 10 020	–
– – – – – mehr als 1,5 bis 27 GHT	0403 10 040	–
– – – – – mehr als 27 GHT	0403 10 060	–
– – – – anderer, mit einem Milchfettgehalt von:		
– – – – – 1,5 GHT oder weniger	0403 10 120	–
– – – – – mehr als 1,5 bis 27 GHT	0403 10 140	–
– – – – – mehr als 27 GHT	0403 10 160	–
– – – – anderer:		
– – – – – ohne Zusatz von Zucker oder anderen Süßmitteln, mit einem Milchfettgehalt von:		
– – – – – 3 GHT oder weniger	0403 10 220	–
– – – – – mehr als 3 bis 6 GHT	0403 10 240	–
– – – – – mehr als 6 GHT	0403 10 260	–
– – – – – anderer, mit einem Milchfettgehalt von:		
– – – – – 3 GHT oder weniger	0403 10 320	–
– – – – – mehr als 3 bis 6 GHT	0403 10 340	–
– – – – – mehr als 6 GHT	0403 10 360	–
– – aromatisiert oder mit Zusatz von Früchten, Nüssen oder Kakao:		
– – – in Pulverform, granuliert oder in anderer fester Form, mit einem Milchfettgehalt von:		
– – – – 1,5 GHT oder weniger	0403 10 510	–
– – – – mehr als 1,5 bis 27 GHT	0403 10 530	–
– – – – mehr als 27 GHT	0403 10 590	–
– – – – anderer, mit einem Milchfettgehalt von:		
– – – – 3 GHT oder weniger	0403 10 910	–
– – – – mehr als 3 bis 6 GHT	0403 10 930	–
– – – – mehr als 6 GHT	0403 10 990	–
– andere:		
– – weder aromatisiert noch mit Zusatz von Früchten, Nüssen oder Kakao:		
– – – in Pulverform, granuliert oder in anderer fester Form:		
– – – – ohne Zusatz von Zucker oder anderen Süßmitteln, mit einem Milchfettgehalt von:		
– – – – – 1,5 GHT oder weniger	0403 90 110	–
– – – – – mehr als 1,5 bis 27 GHT	0403 90 130	–
– – – – – mehr als 27 GHT	0403 90 190	–
– – – – – andere, mit einem Milchfettgehalt von:		
– – – – – 1,5 GHT oder weniger	0403 90 310	–
– – – – – mehr als 1,5 bis 27 GHT	0403 90 330	–
– – – – – mehr als 27 GHT	0403 90 390	–

Warenbenennung	Warennummer	besondere Maßeinheit
---andere:		
---- ohne Zusatz von Zucker oder anderen Süßmitteln, mit einem Milchfett- gehalt von:		
----- 3 GHT oder weniger	0403 90 510	—
----- mehr als 3 bis 6 GHT	0403 90 530	—
----- mehr als 6 GHT	0403 90 590	—
---- andere, mit einem Milchfettgehalt von:		
----- 3 GHT oder weniger	0403 90 610	—
----- mehr als 3 bis 6 GHT	0403 90 630	—
----- mehr als 6 GHT	0403 90 690	—
--- aromatisiert oder mit Zusatz von Früchten, Nüssen oder Kakao:		
--- in Pulverform, granuliert oder in anderer fester Form, mit einem Milchfett- gehalt von:		
---- 1,5 GHT oder weniger	0403 90 710	—
---- mehr als 1,5 bis 27 GHT	0403 90 730	—
---- mehr als 27 GHT	0403 90 790	—
--- andere, mit einem Milchfettgehalt von:		
---- 3 GHT oder weniger	0403 90 910	—
---- mehr als 3 bis 6 GHT	0403 90 930	—
---- mehr als 6 GHT	0403 90 990	—

Molke, auch eingedickt oder mit Zusatz von Zucker oder anderen Süßmitteln; Erzeugnisse, die aus natürlichen Milchbestandteilen bestehen, auch mit Zusatz von Zucker oder anderen Süßmitteln, anderweit weder genannt noch inbegriffen:

● — Molke und modifizierte Molke, auch eingedickt oder mit Zusatz von Zucker oder anderen Süßmitteln:		
--- in Pulverform, granuliert oder in anderer fester Form:		
---- ohne Zusatz von Zucker oder anderen Süßmitteln	0404 10 110	—
--- andere	0404 10 190	—
--- andere:		
---- ohne Zusatz von Zucker oder anderen Süßmitteln	0404 10 910	—
---- andere	0404 10 990	—
--- andere:		
--- ohne Zusatz von Zucker oder anderen Süßmitteln, mit einem Proteingehalt (Stickstoffgehalt x 6,38) von:		
---- 42 GHT oder weniger und mit einem Milchfettgehalt von:		
----- 1,5 GHT oder weniger	0404 90 110	—
----- mehr als 1,5 bis 27 GHT	0404 90 130	—
----- mehr als 27 GHT	0404 90 190	—
---- mehr als 42 GHT und mit einem Milchfettgehalt von:		
----- 1,5 GHT oder weniger	0404 90 310	—
----- mehr als 1,5 bis 27 GHT	0404 90 330	—
----- mehr als 27 GHT	0404 90 390	—
--- andere, mit einem Proteingehalt (Stickstoffgehalt x 6,38) von:		
---- 42 GHT oder weniger und mit einem Milchfettgehalt von:		
----- 1,5 GHT oder weniger	0404 90 510	—
----- mehr als 1,5 bis 27 GHT	0404 90 530	—
----- mehr als 27 GHT	0404 90 590	—

04.04 | I

Warenbenennung	Warennummer	besondere Maßeinheit
--- mehr als 42 GHT und mit einem Milchfettgehalt von:		
---- 1,5 GHT oder weniger	0404 90 910	—
---- mehr als 1,5 bis 27 GHT	0404 90 930	—
---- mehr als 27 GHT	0404 90 990	—
Butter und andere Fettstoffe aus der Milch:		
--- mit einem Fettgehalt von 85 GHT oder weniger	0405 00 100	—
--- andere	0405 00 900	—
Käse und Quark:		
● — Frischkäse (nichtgereifter Käse), einschließlich Molkenkäse, und Quark:		
--- mit einem Fettgehalt von 40 GHT oder weniger:		
● --- Molkenkäse	0406 10 202	—
● --- anderer	0406 10 209	—
--- anderer:		
● --- Molkenkäse	0406 10 802	—
● --- anderer	0406 10 809	—
— Käse aller Art, gerieben oder in Pulverform:		
--- Glarner Kräuterkäse (sog. Schabziger), aus entrahmter Milch mit Zusatz von feinvermahlenden Kräutern hergestellt	0406 20 100	—
--- anderer	0406 20 900	—
— Schmelzkäse, weder gerieben noch in Pulverform:		
--- zu dessen Herstellung keine anderen Käsesorten als Emmentaler, Greyerzer und Appenzeller und gegebenenfalls als Zusatz auch Glarner Kräuterkäse (sog. Schabziger) verwendet worden sind, in Aufmachungen für den Einzel- verkauf, mit einem Fettgehalt im Trockenstoff von 56 GHT oder weniger	0406 30 100	—
--- anderer:		
--- mit einem Fettgehalt von 36 GHT oder weniger und einem Fettgehalt im Trockenstoff von:		
---- 48 GHT oder weniger	0406 30 310	—
---- mehr als 48 GHT	0406 30 390	—
--- mit einem Fettgehalt von mehr als 36 GHT	0406 30 900	—
— Käse mit Schimmelbildung im Teig:		
--- Roquefort	0406 40 002	—
--- andere	0406 40 009	—
— andere Käse:		
--- für die Verarbeitung	0406 90 110	—
--- andere:		
---- Emmentaler:		
---- in Standardlaiben	0406 90 132	—
---- anderer	0406 90 139	—
---- Greyerzer, Sbrinz	0406 90 150	—
---- Bergkäse, Appenzeller, Freiburger Fromage, Vacherin Mont d'Or und Tête de Moine	0406 90 170	—
---- Glarner Kräuterkäse (sog. Schabziger), aus entrahmter Milch mit Zusatz von feinvermahlenden Kräutern hergestellt	0406 90 190	—
---- Cheddar	0406 90 210	—
---- Edamer	0406 90 230	—

Warenbenennung	Warennummer	besondere Maßeinheit
---Tilsiter	0406 90 250	—
---Butterkäse	0406 90 270	—
---Kashkaval	0406 90 290	—
---Feta:		
----vom Schaf oder Büffel, in Behältern, die Salzlake enthalten, oder in Beuteln aus Schaf- oder Ziegenfell	0406 90 310	—
----anderer	0406 90 330	—
---Kefalo-Tyri	0406 90 350	—
---Finlandia	0406 90 370	—
---Jarlsberg	0406 90 390	—
---andere:		
----Schaf- oder Büffelfkäse in Behältern, die Salzlake enthalten, oder in Beuteln aus Schaf- oder Ziegenfell	0406 90 500	—
----andere:		
-----mit einem Fettgehalt von 40 GHT oder weniger und mit einem Wassergehalt in der fettfreien Käsemasse von:		
-----47 GHT oder weniger:		
-----Grana Padano, Parmigiano Reggiano	0406 90 610	—
-----Fiore Sardo, Pecorino	0406 90 630	—
-----andere	0406 90 690	—
-----mehr als 47 bis 72 GHT:		
-----Provolone	0406 90 730	—
-----Asiago, Caciocavallo, Montasio, Ragusano	0406 90 750	—
-----Danbo, Fontal, Fontina, Fynbo, Gouda, Havarti, Maribo, Samsö:		
-----Havarti	0406 90 772	—
-----andere	0406 90 779	—
-----Esrom, Italice, Kernhem, St. Nectaire, St. Paulin, Taleggio	0406 90 790	—
-----Cantal, Cheshire, Wensleydale, Lancashire, Double Gloucester, Blarney, Colby, Monterey	0406 90 810	—
-----Kefalograviera, Kasseri	0406 90 850	—
-----Camembert, Brie	0406 90 892	—
-----andere, mit einem Wassergehalt in der fettfreien Käsemasse von:		
-----mehr als 47 bis 56 GHT	0406 90 894	—
-----mehr als 56 bis 67 GHT	0406 90 896	—
-----mehr als 67 bis 72 GHT	0406 90 898	—
● -----mehr als 72 GHT	0406 90 930	—
● -----andere	0406 90 990	—

Vogeleier in der Schale, frisch, haltbar gemacht oder gekocht:

—von Hausgeflügel:		
---Bruteier:		
----von Truthühnern oder Gänsen	0407 00 110	1 000 St
----andere	0407 00 190	1 000 St
---andere:		
----frisch oder haltbar gemacht	0407 00 302	1 000 St
----gekocht	0407 00 304	1 000 St
---andere	0407 00 900	1 000 St

Warenbenennung	Warennummer	besondere Maßeinheit
Vogeleier, nicht in der Schale, und Eigelb, frisch, getrocknet, in Wasser oder Dampf gekocht, geformt, gefroren oder anders haltbar gemacht, auch mit Zusatz von Zucker oder anderen Süßmitteln:		
– Eigelb:		
– getrocknet:		
– genießbar	0408 11 100	–
– anderes	0408 11 900	–
– anderes:		
– genießbar:		
– flüssig	0408 19 110	–
– gefroren	0408 19 190	–
– anderes	0408 19 900	–
– andere:		
– getrocknet:		
– genießbar	0408 91 100	–
– andere	0408 91 900	–
– andere:		
– genießbar:		
– sog. „Eierrollen“	0408 99 102	–
– andere	0408 99 109	–
– andere	0408 99 900	–
Natürlicher Honig	0409 00 000	–
Genießbare Waren tierischen Ursprungs, anderweit weder genannt noch inbegriffen	0410 00 000	–

Warenbenennung	Warennummer	besondere Maßeinheit
----------------	-------------	-------------------------

Kapitel 5

Andere Waren tierischen Ursprungs, anderweit weder genannt noch inbegriffen

Anmerkungen

- Zu Kapitel 5 gehören nicht:
 - genießbare Waren (ausgenommen flüssiges oder getrocknetes Tierblut und ganze oder geteilte Därme, Blasen und Magen von Tieren);
 - Häute, Felle und Pelzfelle, ausgenommen Waren der Position 05.05 und Schnitzel und ähnliche Abfälle roher Häute oder Felle der Position 05.11 (Kapitel 41 oder 43);
 - Spinnstoffe tierischen Ursprungs, ausgenommen Roßhaar und Roßhaarabfälle (Abschnitt XI);
 - Pinselfköpfe (Position 96.03).
- Menschenhaare, nach Längen ausgehechelt, nicht gleichgerichtet, gelten als roh (Position 05.01).
- Im Warenverzeichnis gelten als „Elfenbein“ Stoffe aus den Stoßzähnen, Hörnern oder Hauern der Elefanten, des Walrosses, des Narwals, des Nashorns oder des Wildschweines sowie alle Tierzähne.
- Im Warenverzeichnis gelten als „Roßhaar“ die Haare aus Mähne oder Schweif der Tiere von der Art der Pferde oder Rinder.

Menschenhaare, roh, auch gewaschen oder entfettet; Abfälle von Menschenhaar	0501 00 000	—
--	-------------	---

Borsten von Hausschweinen oder Wildschweinen; Dachshaare und andere Tierhaare zur Herstellung von Besen, Bürsten oder Pinseln; Abfälle dieser Borsten oder Haare:

— Borsten von Hausschweinen oder Wildschweinen und Abfälle dieser Borsten:		
— rohe Borsten, auch gewaschen, entfettet oder desinfiziert; Borstenabfälle	0502 10 100	—
— andere Borsten	0502 10 900	—
— andere	0502 90 000	—

Roßhaar und Roßhaarabfälle, auch in Lagen, mit oder ohne Unterlage	0503 00 000	—
---	-------------	---

Därme, Blasen und Mägen von anderen Tieren als Fischen, ganz oder geteilt:

— Därme:		
— von Schafen	0504 00 002	—
— von Schweinen	0504 00 004	—
— von anderen Tieren	0504 00 006	—
— Blasen und Mägen	0504 00 008	—

Warenbenennung	Warennummer	besondere Maßeinheit
Vogelbälge und andere Vogelteile, mit ihren Federn oder Daunen, Federn und Teile von Federn (auch beschnitten), Daunen, roh oder nur gereinigt, desinfiziert oder zum Haltbarmachen behandelt; Mehl und Abfälle von Federn oder Federteilen:		
– Federn von der zum Füllen verwendeten Art; Daunen:		
–– roh	0505 10 100	–
–– andere	0505 10 900	–
– andere	0505 90 000	–
Knochen und Stirnbeinzapfen, roh, entfettet, einfach bearbeitet (aber nicht zugeschnitten), mit Säure behandelt oder entleimt; Mehl und Abfälle davon:		
– Ossein und mit Säure behandelte Knochen	0506 10 000	–
– andere	0506 90 000	–
Elfenbein, Schildpatt, Fischbein (einschließlich Bartenfransen), Hörner, Geweihe, Hufe, Klauen, Krallen und Schnäbel, roh oder einfach bearbeitet, aber nicht zugeschnitten; Mehl und Abfälle davon:		
– Elfenbein; Mehl und Abfälle von Elfenbein	0507 10 000	–
– andere	0507 90 000	–
Korallen und ähnliche Stoffe, roh oder einfach bearbeitet, aber nicht weiterverarbeitet; Schalen und Panzer von Weichtieren, Krebstieren oder Stachelhäutern und Schulp von Tintenfischen, roh oder einfach bearbeitet, aber nicht zugeschnitten, Mehl und Abfälle davon		
.....	0508 00 000	–
Natürliche Schwämme tierischen Ursprungs:		
– roh	0509 00 100	–
– andere	0509 00 900	–
Graue Ambra, Bibergeil, Zibet und Moschus; Kanthariden; Galle, auch getrocknet; Drüsen und andere tierische Stoffe, die zur Herstellung von Arzneiwaren verwendet werden, frisch, gekühlt, gefroren oder auf andere Weise vorläufig haltbar gemacht		
.....	0510 00 000	–
Waren tierischen Ursprungs, anderweit weder genannt noch inbegriffen; nichtlebende Tiere des Kapitels 1 oder 3, ungenießbar:		
– Rindersperma	0511 10 000	St ¹⁾
– andere:		
–– Waren aus Fischen oder Krebstieren, Weichtieren oder anderen wirbellosen Wassertieren; nichtlebende Tiere des Kapitels 3:		
––– Abfälle von Fischen	0511 91 100	–
––– andere	0511 91 900	–
–– andere:		
––– Flechsen und Sehnen; Schnitzel und ähnliche Abfälle roher Häute oder Felle	0511 99 100	–
––– andere	0511 99 900	–

¹⁾ 1 Portion = 1 Stück

Abschnitt II

Waren pflanzlichen Ursprungs

Anmerkung

In diesem Abschnitt gelten als „Pellets“ Erzeugnisse, die entweder unmittelbar durch Pressen oder durch Zusatz eines Bindemittels in einer Menge von nicht mehr als 3 GHT zu Zylindern, Kügelchen usw. agglomeriert worden sind.

Warenbenennung	Warennummer	besondere Maßeinheit
----------------	-------------	----------------------

Kapitel 6

Lebende Pflanzen und Waren des Blumenhandels

Anmerkungen

1. Zu diesem Kapitel gehören, vorbehaltlich des zweiten Teils des Wortlauts der Position 06.01, nur Waren, die gewöhnlich von Gärtnereien, von Baumschulen oder vom Blumenhandel zu Pflanz- oder Zierzwecken geliefert werden. Zu Kapitel 6 gehören jedoch nicht Kartoffeln, Speisezwiebeln, Schalotten, Knoblauch und andere Waren des Kapitels 7.
2. Sträuße, Blumenkörbe, Kränze und ähnliche Waren werden wie Blüten, Blattwerk usw. der Position 06.03 oder 06.04 eingereiht. Zutaten aus anderen Stoffen bleiben außer Betracht. Zu diesen Positionen gehören jedoch nicht Collagen und ähnliche dekorative Bildwerke der Position 97.01.

Bulben, Zwiebeln, Knollen, Wurzelknollen und Wurzelstöcke, ruhend, im Wachstum oder in Blüte; Zichorienpflanzen und -wurzeln (ausgenommen Zichorienwurzeln der Position 12.12):

– Bulben, Zwiebeln, Knollen, Wurzelknollen und Wurzelstöcke, ruhend:			
– Hyazinthen	0601 10 100	St	
– Narzissen	0601 10 200	St	
– Tulpen	0601 10 300	St	
– Gladiolen	0601 10 400	St	
– andere	0601 10 900	–	
– Bulben, Zwiebeln, Knollen, Wurzelknollen und Wurzelstöcke, im Wachstum oder in Blüte; Zichorienpflanzen und -wurzeln:			
– Zichorienpflanzen und -wurzeln	0601 20 100	–	
– Orchideen, Hyazinthen, Narzissen und Tulpen	0601 20 300	–	
– andere	0601 20 900	–	

Andere lebende Pflanzen (einschließlich ihrer Wurzeln), Stecklinge und Pfropfreiser; Pilzmycel:

– Stecklinge, unbewurzelt, und Pfropfreiser:			
– von Reben	0602 10 100	–	
– andere	0602 10 900	–	
– Bäume, Sträucher und Büsche von genießbaren Früchten oder Nüssen, auch veredelt:			
– Reben, bewurzelt, auch gepfropft	0602 20 100	–	
– andere:			
– unveredelt	0602 20 910	–	
– veredelt	0602 20 990	–	

06.02 | II

Warenbenennung	Warennummer	besondere Maßeinheit
– Rhododendren (Azaleen), auch veredelt:		
-- Rhododendron simsii (Azalea indica)	0602 30 100	–
-- andere	0602 30 900	–
– Rosen, auch veredelt:		
--- unveredelt:		
---- mit einem Wurzelhalsdurchmesser von 10 mm oder weniger	0602 40 110	St
---- andere	0602 40 190	St
--- veredelt	0602 40 900	St
– andere:		
-- Pilzmycel	0602 91 000	–
– andere:		
--- Ananaspflänzlinge	0602 99 100	–
--- andere:		
---- Gemüsepflanzen und Erdbeerpflanzen	0602 99 300	–
---- andere:		
----- Freilandpflanzen:		
----- Bäume und Sträucher:		
----- Forstgehölze	0602 99 410	–
----- andere:		
----- bewurzelte Stecklinge und Jungpflanzen	0602 99 450	–
----- andere	0602 99 490	–
----- andere Freilandpflanzen:		
----- Freilandstauden	0602 99 510	–
----- andere	0602 99 590	–
----- Zimmerpflanzen:		
----- bewurzelte Stecklinge und Jungpflanzen (ausgenommen Kakteen)	0602 99 700	–
----- andere:		
----- Blütenpflanzen mit Knospen oder Blüten (ausgenommen Kakteen)	0602 99 910	–
----- andere	0602 99 990	–

Warenbenennung	Warennummer	besondere Maßeinheit
----------------	-------------	----------------------

Blumen und Blüten sowie deren Knospen, geschnitten, zu Binde- oder Zierzwecken, frisch, getrocknet, gebleicht, gefärbt, imprägniert oder anders bearbeitet:

– frisch:

– vom 1. Juni bis 31. Oktober:

– Rosen	0603 10 110	St
– Nelken	0603 10 130	St
– Orchideen	0603 10 150	St
– Gladiolen	0603 10 210	St
– Chrysanthemen	0603 10 250	St
– andere	0603 10 290	–

– vom 1. November bis 31. Mai:

– Rosen	0603 10 510	St
– Nelken	0603 10 530	St
– Orchideen	0603 10 550	St
– Gladiolen	0603 10 610	St
– Chrysanthemen	0603 10 650	St
– andere	0603 10 690	–
– andere	0603 90 000	–

Blattwerk, Blätter, Zweige und andere Pflanzenteile, ohne Blüten und Blütenknospen, sowie Gräser, Moose und Flechten, zu Binde- oder Zierzwecken, frisch, getrocknet, gebleicht, gefärbt, imprägniert oder anders bearbeitet:

– Moose und Flechten:

– Rentierflechte	0604 10 100	–
– andere	0604 10 900	–

– andere:

– frisch:

– Weihnachtsbäume und Zweige von Nadelgehölzen	0604 91 100	–
– Schnittgrün	0604 91 902	–
– andere	0604 91 909	–

– andere:

– nur getrocknet	0604 99 100	–
– andere	0604 99 900	–

Warenbenennung

Warennummer

besondere
Maßeinheit

Kapitel 7

Gemüse, Pflanzen, Wurzeln und Knollen, die zu Ernährungszwecken verwendet werden

Anmerkungen

1. Zu Kapitel 7 gehören nicht Erzeugnisse zu Futterzwecken der Position 12.14.
2. In den Positionen 07.09, 07.10, 07.11 und 07.12 umfaßt der Begriff „Gemüse“ auch genießbare Pilze, Trüffel, Oliven, Kapern, Zucchini (Courgettes), Kürbisse, Auberginen, Zuckermais (*Zea mays* var. *saccharata*), Früchte der Gattungen „*Capsicum*“ und „*Pimenta*“, Fenchel und Küchenkräuter wie Petersilie, Kerbel, Estragon, Kresse und Majoran (*Majorana hortensis* oder *Origanum majorana*).
3. Zu Position 07.12 gehören alle getrockneten Gemüse der in den Positionen 07.01 bis 07.11 erfaßten Arten, ausgenommen:
 - a) trockene ausgelöste Hülsenfrüchte (Position 07.13);
 - b) Zuckermais in Form von Waren der Positionen 11.02 bis 11.04;
 - c) Mehl, Grieß, Flocken, Granulat und Pellets von Kartoffeln (Position 11.05);
 - d) Mehl und Grieß von trockenen Hülsenfrüchten der Position 07.13 (Position 11.06).
4. Zu diesem Kapitel gehören jedoch nicht getrocknete oder gemahlene oder sonst zerkleinerte Früchte der Gattungen „*Capsicum*“ oder „*Pimenta*“ (Position 09.04).

Zusätzliche Anmerkungen

1. Als „Zuchtpilze“ im Sinne der Warennr. 0709 51 100 gelten nur folgende gezüchtete Pilze der Gattung *Psalliota* (*Agaricus*): *hortensis*, *alba* oder *bispora* und *subedulis*. Andere Pilzarten, wie z. B. Blaufuß (*Rhodopaxillus nudus*) und Fleischporlinge (*Polyporus tuberaster*), auch künstlich gezüchtet, gehören zu den Warenrn. 0709 51 902 oder 0709 51 909.
2. Als „Pellets von Mehl oder Grieß“ im Sinne der Warennr. 0714 10 100 gelten Pellets, die nach Dispersion in Wasser mit einem Anteil von mindestens 95 GHT (bezogen auf den Trockenstoff) durch ein Sieb aus Metalldrahtgewebe mit einer lichten Maschenweite von 2 mm hindurchgehen.

Kartoffeln, frisch oder gekühlt:

– Pflanzkartoffeln	0701 10 000	–
– andere:		
– – zum Herstellen von Stärke	0701 90 100	–
– – andere:		
– – – Frühkartoffeln:		
– – – – vom 1. Januar bis 15. Mai	0701 90 510	–
– – – – vom 16. Mai bis 30. Juni	0701 90 590	–
– – – andere:		
– – – – zum Herstellen von Veredelungsprodukten für die menschliche Ernährung	0701 90 902	–
– – – – andere:		
– – – – – Speisekartoffeln	0701 90 904	–
– – – – – andere	0701 90 909	–

07.02 | II

Warenbenennung	Warennummer	besondere Maßeinheit
Tomaten, frisch oder gekühlt:		
– vom 1. November bis 14. Mai	0702 00 100	–
– vom 15. Mai bis 31. Oktober	0702 00 900	–
Speisezwiebeln, Schalotten, Knoblauch, Porree und andere Gemüse der Allium-Arten, frisch oder gekühlt:		
– Speisezwiebeln und Schalotten:		
–– Speisezwiebeln:		
––– für Saatzwecke (Steckzwiebeln)	0703 10 110	–
––– andere	0703 10 190	–
–– Schalotten	0703 10 900	–
– Knoblauch	0703 20 000	–
– Porree und andere Gemüse der Allium-Arten	0703 90 000	–
Kohl, Blumenkohl, Kohlrabi, Wirsingkohl und ähnliche genießbare Kohlarten der Gattung Brassica, frisch oder gekühlt:		
– Blumenkohl:		
–– vom 15. April bis 30. November	0704 10 100	–
–– vom 1. Dezember bis 14. April	0704 10 900	–
– Rosenkohl	0704 20 000	–
– anderer:		
–– Weißkohl	0704 90 102	–
–– Rotkohl	0704 90 104	–
–– Wirsingkohl	0704 90 902	–
–– Kohlrabi	0704 90 904	–
–– Chinakohl, Japankohl	0704 90 906	–
–– anderer	0704 90 909	–
Salate (Lactuca sativa) und Chicorée (Cichorium-Arten), frisch oder gekühlt:		
– Salate:		
–– Kopfsalat:		
––– vom 1. April bis 30. November:		
–––– Eisbergsalat	0705 11 102	–
–––– anderer	0705 11 109	–
––– vom 1. Dezember bis 31. März:		
–––– Eisbergsalat	0705 11 902	–
–––– anderer	0705 11 909	–
–– andere	0705 19 000	–
– Chicorée:		
–– Chicorée-Witloof (Cichorium intybus var. foliosum)	0705 21 000	–
–– andere	0705 29 000	–

Warenbenennung	Warennummer	besondere Maßeinheit
Karotten und Speisemöhren, Speiserüben, Rote Rüben, Schwarzwurzeln, Knollensellerie, Rettiche und ähnliche genießbare Wurzeln, frisch oder gekühlt:		
– Karotten und Speisemöhren, Speiserüben	0706 10 000	–
– andere:		
-- Knollensellerie:		
--- vom 1. Mai bis 30. September	0706 90 110	–
--- vom 1. Oktober bis 30. April	0706 90 190	–
-- Meerrettich (<i>Cochlearia armoracia</i>)	0706 90 300	–
-- andere	0706 90 900	–
Gurken und Cornichons, frisch oder gekühlt:		
– Gurken:		
-- vom 1. November bis 15. Mai	0707 00 110	–
-- vom 16. Mai bis 31. Oktober:		
--- kleine Gurken von 7 Stück oder mehr auf 1 kg (Einlegegurken)	0707 00 192	–
--- andere	0707 00 199	–
– Cornichons	0707 00 900	–
Hülsenfrüchte, auch ausgelöst, frisch oder gekühlt:		
– Erbsen (<i>Pisum sativum</i>):		
-- vom 1. September bis 31. Mai	0708 10 100	–
-- vom 1. Juni bis 31. August	0708 10 900	–
– Bohnen (<i>Vigna</i> -Arten, <i>Phaseolus</i> -Arten):		
-- vom 1. Oktober bis 30. Juni	0708 20 100	–
-- vom 1. Juli bis 30. September	0708 20 900	–
– andere Hülsenfrüchte	0708 90 000	–
Anderes Gemüse, frisch oder gekühlt:		
– Artischocken	0709 10 000	–
– Spargel	0709 20 000	–
– Auberginen	0709 30 000	–
– Sellerie, ausgenommen Knollensellerie	0709 40 000	–
– Pilze und Trüffeln:		
-- Pilze:		
--- Zuchtpilze	0709 51 100	–
--- Pfifferlinge	0709 51 300	–
--- Steinpilze	0709 51 500	–
--- Austernpilze	0709 51 902	–
--- andere	0709 51 909	–
-- Trüffeln	0709 52 000	–

Warenbenennung	Warennummer	besondere Maßeinheit
– Früchte der Gattungen „Capsicum“ oder „Pimenta“:		
– Gemüsepaprika oder Paprika ohne brennenden Geschmack	0709 60 100	–
– andere:		
– der Gattung „Capsicum“, zum industriellen Herstellen von Capsicin oder von alkoholhaltigen Capsicum-Oleoresinen	0709 60 910	–
– zum industriellen Herstellen von ätherischen Ölen oder von Resinoiden	0709 60 950	–
– andere	0709 60 990	–
– Gartenspinat, Neuseelandspinat und Gartenmelde	0709 70 000	–
– anderes:		
– Salate (ausgenommen solche der Art <i>Lactuca sativa</i> sowie Chicorée [Cichorium-Arten])	0709 90 100	–
– Mangold und Karde	0709 90 200	–
– Oliven:		
– zu anderen Zwecken als zur Ölgewinnung bestimmt	0709 90 310	–
– andere	0709 90 390	–
– Kapern	0709 90 400	–
– Fenchel	0709 90 500	–
– Zuckermais (<i>Zea mays</i> var. <i>saccharata</i>)	0709 90 600	–
– Zucchini (Courgettes)	0709 90 700	–
– anderes	0709 90 900	–
 Gemüse, auch in Wasser oder Dampf gekocht, gefroren:		
– Kartoffeln	0710 10 000	–
– Hülsengemüse, auch ausgelöst:		
– Erbsen (<i>Pisum sativum</i>)	0710 21 000	–
– Bohnen (<i>Vigna</i> -Arten, <i>Phaseolus</i> -Arten)	0710 22 000	–
– anderes	0710 29 000	–
– Gartenspinat, Neuseelandspinat und Gartenmelde	0710 30 000	–
– Zuckermais	0710 40 000	–
– anderes Gemüse:		
– Oliven	0710 80 100	–
– Früchte der Gattungen „Capsicum“ oder „Pimenta“:		
– Gemüsepaprika oder Paprika ohne brennenden Geschmack	0710 80 510	–
– andere	0710 80 590	–
– Pilze	0710 80 600	–
– Tomaten	0710 80 700	–
– Artischocken	0710 80 800	–
– Blumenkohl	0710 80 901	–
– Broccoli	0710 80 902	–
– Rosenkohl	0710 80 904	–
– Grünkohl	0710 80 905	–
– Kohlrabi	0710 80 907	–
– anderes	0710 80 909	–
– Mischungen von Gemüsen	0710 90 000	–

Warenbenennung	Warennummer	besondere Maßeinheit
Gemüse, vorläufig haltbar gemacht (z.B. durch Schwefeldioxid oder in Wasser, dem Salz, Schwefeldioxid oder andere vorläufig konservierend wirkende Stoffe zugesetzt sind), zum unmittelbaren Genuß nicht geeignet:		
– Speisezwiebeln	0711 10 000	–
– Oliven:		
– zu anderen Zwecken als zur Ölgewinnung bestimmt	0711 20 100	–
– andere	0711 20 900	–
– Kapern	0711 30 000	–
– Gurken und Cornichons	0711 40 000	–
– anderes Gemüse; Mischungen von Gemüsen:		
– Gemüse:		
– Früchte der Gattungen „Capsicum“ oder „Pimenta“, ausgenommen Gemüsepaprika oder Paprika ohne brennenden Geschmack	0711 90 100	–
– Zuckermais (Zea mays var. saccharata)	0711 90 300	–
– Pilze	0711 90 500	–
– anderes	0711 90 700	–
– Mischungen von Gemüsen	0711 90 900	–
Gemüse, getrocknet, auch in Stücke oder Scheiben geschnitten, als Pulver oder sonst zerkleinert, jedoch nicht weiter zubereitet:		
– Kartoffeln, auch in Stücke oder Scheiben geschnitten, jedoch nicht weiter zubereitet	0712 10 000	–
– Speisezwiebeln	0712 20 000	–
– Pilze und Trüffel	0712 30 000	–
– anderes Gemüse; Mischungen von Gemüsen:		
– Zuckermais (Zea mays var. saccharata):		
– Hybriden zur Aussaat	0712 90 110	–
– anderer	0712 90 190	–
– Tomaten	0712 90 300	–
– Karotten und Speisemöhren	0712 90 500	–
– andere	0712 90 900	–
Trockene, ausgelöste Hülsenfrüchte, auch geschält oder zerkleinert:		
– Erbsen (Pisum sativum):		
– zur Aussaat:		
– Futtererbsen (Pisum arvense L.)	0713 10 110	–
– andere	0713 10 190	–
– andere:		
– Futtererbsen (Pisum arvense L.)	0713 10 902	–
– andere	0713 10 909	–
– Kichererbsen:		
– zur Aussaat	0713 20 100	–
– andere	0713 20 900	–

07.13 | II

Warenbenennung	Warennummer	besondere Maßeinheit
– Bohnen (Vigna-Arten, Phaseolus-Arten):		
– Bohnen der Art Vigna mungo (L.) Hepper oder Vigna radiata (L.) Wilczek:		
– zur Aussaat	0713 31 100	–
– andere	0713 31 900	–
– Adzukibohnen (Phaseolus oder Vigna angularis):		
– zur Aussaat	0713 32 100	–
– andere	0713 32 900	–
– Gartenbohnen (Phaseolus vulgaris):		
– zur Aussaat	0713 33 100	–
– andere	0713 33 900	–
– andere:		
– zur Aussaat	0713 39 100	–
– andere	0713 39 900	–
– Linsen:		
– zur Aussaat	0713 40 100	–
– andere	0713 40 900	–
– Puffbohnen (Dicke Bohnen) (Vicia faba var. major), Pferdebohnen und Ackerbohnen (Vicia faba var. equina und Vicia faba var. minor):		
– zur Aussaat	0713 50 100	–
– andere	0713 50 900	–
– andere:		
– zur Aussaat	0713 90 100	–
– andere	0713 90 900	–
 Wurzeln oder Knollen von Maniok, Maranta und Salep, Topinambur, Süßkartoffeln und ähnliche Wurzeln und Knollen mit hohem Gehalt an Stärke oder Inulin, frisch oder getrocknet, auch in Stücken oder in Form von Pellets; Mark des Sagobaumes:		
– Wurzeln oder Knollen von Maniok:		
– Pellets von Mehl oder Grieß	0714 10 100	–
– andere:		
– von den zum menschlichen Verzehr verwendeten Arten, in unmittelbaren Umschließungen mit einem Gewicht des Inhalts von 28 kg oder weniger, entweder frisch und ganz, oder gefroren ohne Haut, auch in Stücke geschnitten	0714 10 910	–
– andere	0714 10 990	–
– Süßkartoffeln:		
– frisch, ganz, zum menschlichen Verzehr	0714 20 100	–
– andere	0714 20 900	–
– andere:		
– Wurzeln oder Knollen von Maranta und Salep und ähnliche Wurzeln und Knollen mit hohem Stärkegehalt:		
– von den zum menschlichen Verzehr verwendeten Arten, in unmittelbaren Umschließungen mit einem Gewicht des Inhalts von 28 kg oder weniger, entweder frisch und ganz, oder gefroren ohne Haut, auch in Stücke geschnitten	0714 90 110	–
– andere	0714 90 190	–
– andere	0714 90 900	–

Warenbenennung	Warennummer	besondere Maßeinheit
----------------	-------------	----------------------

Kapitel 8

Genießbare Früchte; Schalen von Zitrusfrüchten oder von Melonen

Anmerkungen

1. Zu Kapitel 8 gehören keine ungenießbaren Früchte.
2. Gekühlte Früchte werden wie frische Früchte eingereiht.
3. Getrocknete Früchte oder getrocknete Nüsse dieses Kapitels können teilweise rehydratisiert oder zu folgenden Zwecken behandelt sein:
 - a) um sie zusätzlich zu konservieren oder zu stabilisieren (z.B. durch leichte Hitzebehandlung, Schwefelung, Zusatz von Sorbinsäure oder Kaliumsorbat),
 - b) um ihr Aussehen zu verbessern oder zu erhalten (z.B. durch Zusatz von pflanzlichem Öl oder geringen Mengen von Glucosesirup),
 vorausgesetzt, der Charakter als getrocknete Früchte oder getrocknete Nüsse bleibt erhalten.

Zusätzliche Anmerkung

Als Gehalt an verschiedenen Zuckern, berechnet als Saccharose („Zuckergehalt“) der Waren des Kapitels 8 gilt der bei 20°C refraktometrisch – nach der im Anhang der Verordnung (EWG) Nr. 543/86 vorgesehenen Methode – ermittelte Wert, multipliziert mit dem Faktor 0,95.

Kokosnüsse, Paranüsse und Kaschu-Nüsse, frisch oder getrocknet, auch ohne Schalen oder enthäutet:

– Kokosnüsse:			
– getrocknetes Kokosfleisch	0801 10 100		–
– andere	0801 10 900		–
– Paranüsse	0801 20 000		–
– Kaschu-Nüsse	0801 30 000		–

Andere Schalenfrüchte, frisch oder getrocknet, auch ohne Schalen oder enthäutet:

– Mandeln:			
– in der Schale:			
– bittere Mandeln	0802 11 100		–
– andere	0802 11 900		–
– ohne Schale:			
– bittere Mandeln	0802 12 100		–
– andere	0802 12 900		–
– Haselnüsse (Corylus-Arten):			
– in der Schale	0802 21 000		–
– ohne Schale	0802 22 000		–
– Walnüsse:			
– in der Schale	0802 31 000		–
– ohne Schale	0802 32 000		–

08.02 | II

Warenbenennung	Warennummer	besondere Maßeinheit
– Eßkastanien (Castanea-Arten)	0802 40 000	–
– Pistazien	0802 50 000	–
– andere:		
– – Pekan-(Hickory-)nüsse	0802 90 100	–
– – Areka-(Betel-)nüsse und Kolanüsse	0802 90 300	–
– – andere	0802 90 900	–
Bananen, einschließlich Mehlbananen, frisch oder getrocknet:		
– frisch	0803 00 100	–
– getrocknet	0803 00 900	–
Datteln, Feigen, Ananas, Avocadofrüchte, Guaven, Mangofrüchte und Mangostanfrüchte, frisch oder getrocknet:		
– Datteln	0804 10 000	–
– Feigen:		
– – frisch	0804 20 100	–
– – getrocknet	0804 20 900	–
– Ananas	0804 30 000	–
– Avocadofrüchte:		
– – vom 1. Dezember bis 31. Mai	0804 40 100	–
– – vom 1. Juni bis 30. November	0804 40 900	–
– Guaven, Mangofrüchte und Mangostanfrüchte	0804 50 000	–
Zitrusfrüchte, frisch oder getrocknet:		
– Orangen:		
– – Süßorangen, frisch:		
– – – vom 1. April bis 30. April:		
– – – – Blut- und Halbblutorangen	0805 10 110	–
– – – – andere:		
– – – – – Navel, Navelinen, Navelate, Salustiana, Verna, Valencia late, Maltaise, Shamoutis, Ovalis, Trovita und Hamlins	0805 10 150	–
– – – – – andere	0805 10 190	–
– – – vom 1. Mai bis 15. Mai:		
– – – – Blut- und Halbblutorangen	0805 10 210	–
– – – – andere:		
– – – – – Navel, Navelinen, Navelate, Salustiana, Verna, Valencia late, Maltaise, Shamoutis, Ovalis, Trovita und Hamlins	0805 10 250	–
– – – – – andere	0805 10 290	–
– – – vom 16. Mai bis 15. Oktober:		
– – – – Blut- und Halbblutorangen	0805 10 310	–
– – – – andere:		
– – – – – Navel, Navelinen, Navelate, Salustiana, Verna, Valencia late, Maltaise, Shamoutis, Ovalis, Trovita und Hamlins	0805 10 350	–
– – – – – andere	0805 10 390	–

Warenbenennung	Warennummer	besondere Maßeinheit
---- vom 16. Oktober bis 31. März:		
---- Blut- und Halbblutorangen	0805 10 410	—
---- andere:		
----- Navel, Navelinen, Navelate, Salustiana, Verna, Valencia late, Maltaise, Shamoutis, Ovalis, Trovita und Hamlins	0805 10 450	—
----- andere	0805 10 490	—
-- andere:		
--- vom 1. April bis 15. Oktober	0805 10 700	—
--- vom 16. Oktober bis 31. März	0805 10 900	—
– Mandarinen (einschließlich Tangerinen und Satsumas); Clementinen, Wilkings und ähnliche Kreuzungen von Zitrusfrüchten:		
-- Clementinen	0805 20 100	—
-- Monreales und Satsumas	0805 20 300	—
-- Mandarinen und Wilkings	0805 20 500	—
-- Tangerinen	0805 20 700	—
-- andere	0805 20 900	—
– Zitronen (Citrus limon, Citrus limonum) und Limetten (Citrus aurantifolia):		
-- Zitronen (Citrus limon, Citrus limonum)	0805 30 100	—
-- Limetten (Citrus aurantifolia)	0805 30 900	—
– Pampelmusen und Grapefruits		
– andere	0805 40 000	—
	0805 90 000	—
Weintrauben, frisch oder getrocknet:		
– frisch:		
--- Tafeltrauben:		
---- vom 1. November bis 14. Juli:		
----- der Sorte „Empereur“ (Vitis vinifera cv.) vom 1. Dezember bis 31. Januar	0806 10 110	—
----- andere	0806 10 150	—
---- vom 15. Juli bis 31. Oktober	0806 10 190	—
-- andere:		
--- vom 1. November bis 14. Juli	0806 10 910	—
--- vom 15. Juli bis 31. Oktober	0806 10 990	—
– getrocknet:		
-- in unmittelbaren Umschließungen mit einem Gewicht des Inhalts von 2 kg oder weniger:		
--- Korinthen	0806 20 110	—
--- Sultaninen	0806 20 120	—
--- andere	0806 20 180	—
-- andere:		
--- Korinthen	0806 20 910	—
--- Sultaninen	0806 20 920	—
--- andere	0806 20 980	—

Warenbenennung	Warennummer	besondere Maßeinheit
Melonen (einschließlich Wassermelonen) und Papaya-Früchte, frisch:		
– Melonen (einschließlich Wassermelonen):		
--- Wassermelonen	0807 10 100	–
--- andere	0807 10 900	–
– Papaya-Früchte	0807 20 000	–
Äpfel, Birnen und Quitten, frisch:		
– Äpfel:		
--- Mostäpfel, lose geschüttet ohne Zwischenlagen, vom 16. September bis 15. Dezember	0808 10 100	–
--- andere:		
---- vom 1. August bis 31. Dezember	0808 10 910	–
---- vom 1. Januar bis 31. März	0808 10 930	–
---- vom 1. April bis 31. Juli	0808 10 990	–
– Birnen und Quitten:		
--- Birnen:		
---- Mostbirnen, lose geschüttet ohne Zwischenlagen, vom 1. August bis 31. Dezember	0808 20 100	–
---- andere:		
----- vom 1. Januar bis 31. März	0808 20 310	–
----- vom 1. April bis 15. Juli	0808 20 330	–
----- vom 16. Juli bis 31. Juli	0808 20 350	–
----- vom 1. August bis 31. Dezember	0808 20 390	–
--- Quitten	0808 20 900	–
Aprikosen, Kirschen, Pfirsiche (einschließlich Brugnolen und Nektarinen), Pflaumen und Schlehen, frisch:		
– Aprikosen	0809 10 000	–
– Kirschen:		
--- vom 1. Mai bis 15. Juli:		
---- Süßkirschen	0809 20 102	–
---- Sauerkirschen (Prunus cerasus)	0809 20 104	–
--- vom 16. Juli bis 30. April:		
---- Süßkirschen	0809 20 902	–
---- Sauerkirschen (Prunus cerasus)	0809 20 904	–
– Pfirsiche, einschließlich Brugnolen und Nektarinen:		
--- Pfirsiche	0809 30 002	–
--- Brugnolen und Nektarinen	0809 30 004	–
– Pflaumen und Schlehen:		
--- Pflaumen:		
---- vom 1. Juli bis 30. September	0809 40 110	–
---- vom 1. Oktober bis 30. Juni	0809 40 190	–
--- Schlehen	0809 40 900	–

Warenbenennung	Warennummer	besondere Maßeinheit
----------------	-------------	-------------------------

Andere Früchte, frisch:

– Erdbeeren:		
-- vom 1. Mai bis 31. Juli	0810 10 100	–
-- vom 1. August bis 30. April	0810 10 900	–
– Himbeeren, Brombeeren, Maulbeeren und Loganbeeren:		
-- Himbeeren	0810 20 100	–
-- andere	0810 20 900	–
– schwarze, weiße oder rote Johannisbeeren und Stachelbeeren:		
-- schwarze Johannisbeeren	0810 30 100	–
-- rote Johannisbeeren	0810 30 300	–
-- andere	0810 30 900	–
– Preiselbeeren, Heidelbeeren und andere Früchte der Gattung Vaccinium:		
-- Preiselbeeren der Art Vaccinium vitis-idaea	0810 40 100	–
-- Heidelbeeren der Art Vaccinium myrtillus	0810 40 300	–
-- Früchte der Arten Vaccinium macrocarpum und Vaccinium corymbosum	0810 40 500	–
-- andere	0810 40 900	–
– andere:		
-- Kiwifrüchte (Actinidia chinensis [Planch])	0810 90 100	–
-- Tamarinden, Kaschuäpfel, Jackfrüchte, Litchis und Sapotpflaumen	0810 90 300	–
-- andere	0810 90 800	–

Früchte und Nüsse, auch in Wasser oder Dampf gekocht, gefroren, auch mit Zusatz von Zucker oder anderen Süßmitteln:

– Erdbeeren:		
--- mit Zusatz von Zucker oder anderen Süßmitteln:		
--- mit einem Zuckergehalt von mehr als 13 GHT	0811 10 110	–
--- andere	0811 10 190	–
--- andere:		
--- zur industriellen Verarbeitung	0811 10 902	–
--- andere	0811 10 909	–
– Himbeeren, Brombeeren, Maulbeeren, Loganbeeren, schwarze, weiße oder rote Johannisbeeren und Stachelbeeren:		
--- mit Zusatz von Zucker oder anderen Süßmitteln:		
--- mit einem Zuckergehalt von mehr als 13 GHT	0811 20 110	–
--- andere	0811 20 190	–
--- andere:		
--- Himbeeren:		
--- zur industriellen Verarbeitung	0811 20 312	–
--- andere	0811 20 319	–
--- schwarze Johannisbeeren	0811 20 390	–
--- rote Johannisbeeren	0811 20 510	–
--- Brombeeren und Maulbeeren	0811 20 590	–
--- andere	0811 20 900	–
– andere:		
--- mit Zusatz von Zucker oder anderen Süßmitteln:		
--- mit einem Zuckergehalt von mehr als 13 GHT	0811 90 100	–
--- andere	0811 90 300	–
--- andere:		
--- Heidelbeeren der Art Vaccinium myrtillus	0811 90 500	–

08.11 | II

Warenbenennung	Warennummer	besondere Maßeinheit
--- Heidelbeeren der Arten <i>Vaccinium myrtilloides</i> und <i>Vaccinium angustifolium</i>	0811 90 700	—
--- Preiselbeeren der Art <i>Vaccinium vitis-idaea</i>	0811 90 901	—
--- Süßkirschen	0811 90 902	—
--- Sauerkirschen (<i>Prunus cerasus</i>)	0811 90 904	—
--- Kiwifrüchte (<i>Actinidia chinensis</i> [Planch])	0811 90 906	—
--- andere	0811 90 909	—
Früchte und Nüsse, vorläufig haltbar gemacht (z.B. durch Schwefeldioxid oder in Wasser, dem Salz, Schwefeldioxid oder andere vorläufig konservierend wirkende Stoffe zugesetzt sind), zum unmittelbaren Genuß nicht geeignet:		
— Kirschen	0812 10 000	—
— Erdbeeren	0812 20 000	—
— andere:		
--- Aprikosen	0812 90 100	—
--- Orangen	0812 90 200	—
--- Papaya-Früchte	0812 90 300	—
--- Heidelbeeren der Art <i>Vaccinium myrtillus</i>	0812 90 400	—
--- schwarze Johannisbeeren	0812 90 500	—
--- Himbeeren	0812 90 600	—
--- andere	0812 90 900	—
Früchte (ausgenommen solche der Positionen 08.01 bis 08.06), getrocknet; Mischungen von getrockneten Früchten oder von Schalenfrüchten dieses Kapitels:		
— Aprikosen	0813 10 000	—
— Pflaumen	0813 20 000	—
— Äpfel	0813 30 000	—
— andere Früchte:		
--- Pfirsiche, einschließlich Brugnolen und Nektarinen	0813 40 100	—
--- Birnen	0813 40 300	—
--- Papaya-Früchte	0813 40 500	—
--- Tamarinden	0813 40 600	—
--- andere	0813 40 800	—
— Mischungen von getrockneten Früchten oder von Schalenfrüchten dieses Kapitels:		
--- Mischungen von getrockneten Früchten, anderen als solchen der Positionen 08.01 bis 08.06:		
---- ohne Pflaumen	0813 50 110	—
---- mit Pflaumen	0813 50 190	—
--- Mischungen ausschließlich von Schalenfrüchten der Positionen 08.01 und 08.02	0813 50 300	—
--- andere Mischungen von getrockneten Früchten:		
---- ohne Pflaumen oder Feigen	0813 50 910	—
---- andere	0813 50 990	—
Schalen von Zitrusfrüchten oder von Melonen (einschließlich Wassermelonen), frisch, gefroren, getrocknet oder zum vorläufigen Haltbarmachen in Salzlake oder in Wasser mit einem Zusatz von anderen Stoffen eingelegt	0814 00 000	—

Warenbenennung	Warennummer	besondere Maßeinheit
----------------	-------------	-------------------------

Kapitel 9

Kaffee, Tee, Mate und Gewürze

Anmerkungen

1. Miteinander gemischte Waren der Positionen 09.04 bis 09.10 werden wie folgt eingereiht:
 - a) miteinander gemischte Waren derselben Position bleiben in dieser Position;
 - b) miteinander gemischte Waren verschiedener Positionen gehören zu Position 09.10.
 Waren der Positionen 09.04 bis 09.10 (einschließlich der in den Absätzen a) und b) bezeichneten Mischungen), die andere Stoffe enthalten, bleiben in Kapitel 9, vorausgesetzt, daß derartige Mischungen den Charakter der Waren dieser Positionen behalten haben; andernfalls sind diese Mischungen von Kapitel 9 ausgeschlossen; sie gehören zu Position 21.03, wenn sie zusammengesetzte Würzmittel sind.
2. Zu Kapitel 9 gehören nicht Kubebenpfeffer (*Piper cubeba*) und andere Waren der Position 12.11.

Kaffee, auch geröstet oder entkoffeiniert; Kaffeeschalen und Kaffeehäutchen; Kaffeemittel mit beliebigem Kaffeegehalt:

– Kaffee, nicht geröstet:		
– nicht entkoffeiniert	0901 11 000	–
– entkoffeiniert	0901 12 000	–
– Kaffee, geröstet:		
– nicht entkoffeiniert	0901 21 000	–
– entkoffeiniert	0901 22 000	–
– Kaffeeschalen und Kaffeehäutchen	0901 30 000	–
– Kaffeemittel mit Kaffeegehalt	0901 40 000	–

● Tee, auch aromatisiert:

– grüner Tee (nicht fermentiert) in unmittelbaren Umschließungen mit einem Inhalt von 3 kg oder weniger	0902 10 000	–
– anderer grüner Tee (nicht fermentiert)	0902 20 000	–
– schwarzer Tee (fermentiert) und teilweise fermentierter Tee, in unmittelbaren Umschließungen mit einem Inhalt von 3 kg oder weniger ..	0902 30 000	–
– anderer schwarzer Tee (fermentiert) und anderer teilweise fermentierter Tee	0902 40 000	–

Mate	0903 00 000	–
------------	-------------	---

09.04 | II

Warenbenennung	Warennummer	besondere Maßeinheit
Pfeffer der Gattung „Piper“; Früchte der Gattungen „Capsicum“ oder „Pimenta“, getrocknet oder gemahlen oder sonst zerkleinert:		
– Pfeffer:		
–– weder gemahlen noch sonst zerkleinert:		
–– zum industriellen Herstellen von etherischen Ölen oder von Resinoiden	0904 11 100	–
–– anderer	0904 11 900	–
–– gemahlen oder sonst zerkleinert	0904 12 000	–
– Früchte der Gattungen „Capsicum“ oder „Pimenta“, getrocknet oder gemahlen oder sonst zerkleinert:		
–– weder gemahlen noch sonst zerkleinert:		
–– Gemüsepaprika oder Paprika ohne brennenden Geschmack	0904 20 100	–
–– andere:		
–– der Gattung „Capsicum“, zum industriellen Herstellen von Capsicin oder von alkoholhaltigen Capsicum-Oleoresinen	0904 20 310	–
–– zum industriellen Herstellen von etherischen Ölen oder von Resinoiden	0904 20 350	–
–– andere	0904 20 390	–
–– gemahlen oder sonst zerkleinert	0904 20 900	–
Vanille	0905 00 000	–
Zimt und Zimtblüten:		
– weder gemahlen noch sonst zerkleinert	0906 10 000	–
– gemahlen oder sonst zerkleinert	0906 20 000	–
Gewürznelken, Mutternelken und Nelkenstiele	0907 00 000	–
Muskatnüsse, Muskatblüte, Amomen und Kardamomen:		
– Muskatnüsse:		
–– weder gemahlen noch sonst zerkleinert, zum industriellen Herstellen von etherischen Ölen oder von Resinoiden	0908 10 100	–
–– andere	0908 10 900	–
– Muskatblüte:		
–– weder gemahlen noch sonst zerkleinert	0908 20 100	–
–– gemahlen oder sonst zerkleinert	0908 20 900	–
– Amomen und Kardamomen	0908 30 000	–
Anis-, Sternanis-, Fenchel-, Koriander-, Kreuzkümmel- und Kümmelfrüchte; Wacholderbeeren:		
– Anis- und Sternanisfrüchte:		
–– Anisfrüchte	0909 10 100	–
–– Sternanisfrüchte	0909 10 900	–

Warenbenennung	Warennummer	besondere Maßeinheit
– Korianderfrüchte	0909 20 000	–
– Kreuzkümmelfrüchte:		
-- weder gemahlen noch sonst zerkleinert:		
--- zum industriellen Herstellen von etherischen Ölen oder von Resinoiden	0909 30 110	–
--- andere	0909 30 190	–
-- gemahlen oder sonst zerkleinert	0909 30 900	–
– Kümmelfrüchte:		
-- weder gemahlen noch sonst zerkleinert:		
--- zum industriellen Herstellen von etherischen Ölen oder von Resinoiden	0909 40 110	–
--- andere	0909 40 190	–
-- gemahlen oder sonst zerkleinert	0909 40 900	–
● – Fenchelfrüchte; Wacholderbeeren:		
-- weder gemahlen noch sonst zerkleinert:		
--- zum industriellen Herstellen von etherischen Ölen oder von Resinoiden	0909 50 110	–
--- andere	0909 50 190	–
-- gemahlen oder sonst zerkleinert	0909 50 900	–
Ingwer, Safran, Kurkuma, Thymian, Lorbeerblätter, Curry und andere Gewürze:		
– Ingwer	0910 10 000	–
– Safran:		
-- weder gemahlen noch sonst zerkleinert	0910 20 100	–
-- gemahlen oder sonst zerkleinert	0910 20 900	–
– Kurkuma	0910 30 000	–
– Thymian; Lorbeerblätter:		
-- Thymian:		
--- weder gemahlen noch sonst zerkleinert:		
--- Feldthymian (Thymus serpyllum)	0910 40 110	–
--- anderer	0910 40 130	–
--- gemahlen oder sonst zerkleinert	0910 40 190	–
-- Lorbeerblätter	0910 40 900	–
– Curry	0910 50 000	–
– andere Gewürze:		
-- Mischungen im Sinne der Anmerkung 1 b) zu diesem Kapitel:		
--- weder gemahlen noch sonst zerkleinert	0910 91 100	–
--- gemahlen oder sonst zerkleinert	0910 91 900	–
-- andere:		
--- Samen von Bockshornklee	0910 99 100	–
--- andere:		
--- weder gemahlen noch sonst zerkleinert	0910 99 910	–
--- gemahlen oder sonst zerkleinert	0910 99 990	–

Warenbenennung

Warennummer

besondere
Maßeinheit

Kapitel 10

Getreide

Anmerkungen

1. a) Die in den Positionen dieses Kapitels genannten Erzeugnisse gehören nur dann zu der jeweiligen Position, wenn sie als Körner, auch in Kolben oder auf dem Halm, gestellt werden.
- b) Zu diesem Kapitel gehören nicht Getreidekörner, die geschält oder anders bearbeitet wurden. Jedoch bleiben geschälter, geschliffener, polierter, glasierter und parboiled Reis sowie Bruchreis in Position 10.06.
2. Zu Position 10.05 gehört nicht Zuckermais (Kapitel 7).

Unterpositionsanmerkung

Hartweizen sind Weizen der Art „Triticum durum“ und die Hybridsorten aus der Sortenkreuzung des „Triticum durum“, welche die gleiche Chromosomenanzahl (28) enthalten.

Zusätzliche Anmerkung

Es gelten als:

- a) „rundkörniger Reis“ im Sinne der Warenrn. 1006 10 210, 1006 10 920, 1006 20 110, 1006 20 920, 1006 30 210, 1006 30 420, 1006 30 610 und 1006 30 920: Reis, dessen Körner eine Länge von 5,2 mm oder weniger haben und bei denen das Verhältnis der Länge zur Breite weniger als 2 beträgt;
- b) „mittelkörniger Reis“ im Sinne der Warenrn. 1006 10 230, 1006 10 940, 1006 20 130, 1006 20 940, 1006 30 230, 1006 30 440, 1006 30 630 und 1006 30 940: Reis, dessen Körner eine Länge von mehr als 5,2 mm bis 6,0 mm haben und bei denen das Verhältnis der Länge zur Breite weniger als 3 beträgt;
- c) „langkörniger Reis“ im Sinne der Warenrn. 1006 10 250, 1006 10 270, 1006 10 960, 1006 10 980, 1006 20 150, 1006 20 170, 1006 20 960, 1006 20 980, 1006 30 250, 1006 30 270, 1006 30 460, 1006 30 480, 1006 30 650, 1006 30 670, 1006 30 960 und 1006 30 980: Reis, dessen Körner eine Länge von mehr als 6,0 mm haben;
- d) „Rohreis (Paddy-Reis)“ im Sinne der Warenrn. 1006 10 210, 1006 10 230, 1006 10 250, 1006 10 270, 1006 10 920, 1006 10 940, 1006 10 960 und 1006 10 980: Reis in der Strohähle, gedroschen;
- e) „geschälter Reis“ im Sinne der Warenrn. 1006 20 110, 1006 20 130, 1006 20 150, 1006 20 170, 1006 20 920, 1006 20 940, 1006 20 960 und 1006 20 980: Reis, bei dem nur die Strohähle entfernt worden ist. Hierunter fällt insbesondere Reis, der unter den Handelsbezeichnungen „Braunreis“, „Cargo-Reis“, „Loonzain-Reis“ und „riso sbramato“ bekannt ist;
- f) „halbgeschliffener Reis“ im Sinne der Warenrn. 1006 30 210, 1006 30 230, 1006 30 250, 1006 30 270, 1006 30 420, 1006 30 440, 1006 30 460 und 1006 30 480: Reis, bei dem die Strohähle, ein Teil des Keimes und ganz oder teilweise die äußeren Schichten des Perikarps, nicht jedoch die inneren Schichten, entfernt worden sind;
- g) „vollständig geschliffener Reis“ im Sinne der Warenrn. 1006 30 610, 1006 30 630, 1006 30 650, 1006 30 670, 1006 30 920, 1006 30 940, 1006 30 960 und 1006 30 980: Reis, bei dem die Strohähle, die äußeren und inneren Schichten des Perikarps und der Keim bei mittel- und langkörnigem Reis vollständig, bei rundkörnigem Reis zumindest teilweise, entfernt worden sind, bei dem jedoch bis zu 10 GHT der Körner weiße Längsrillen aufweisen können;
- h) „Bruchreis“ im Sinne der Warenrn. 1006 40 000 gebrochene Körner, die dreiviertel oder weniger der durchschnittlichen Länge ganzer Körner haben.

10.01 | II

Warenbenennung	Warennummer	besondere Maßeinheit
Weizen und Mengkorn:		
– Hartweizen:		
– zur Aussaat	1001 10 100	–
– anderer	1001 10 900	–
– andere:		
– Spelz zur Aussaat	1001 90 100	–
– anderer Spelz, Weichweizen und Mengkorn:		
– Weichweizen und Mengkorn, zur Aussaat	1001 90 910	–
– andere	1001 90 990	–
Roggen	1002 00 000	–
Gerste:		
– zur Aussaat	1003 00 100	–
– andere:		
– Braugerste	1003 00 902	–
– andere	1003 00 909	–
Hafer:		
– zur Aussaat	1004 00 100	–
– anderer	1004 00 900	–
Mais:		
– zur Aussaat:		
– Hybridmais:		
– Doppelhybriden und Top-Cross-Hybriden	1005 10 110	–
– Dreiweghybriden	1005 10 130	–
– Einfachhybriden	1005 10 150	–
– andere	1005 10 190	–
– anderer	1005 10 900	–
– anderer	1005 90 000	–
Reis:		
– Rohreis (Paddy-Reis):		
– zur Aussaat	1006 10 100	–
– anderer:		
– parboiled:		
– rundkörnig	1006 10 210	–
– mittelkörnig	1006 10 230	–
– langkörnig:		
– mit einem Verhältnis der Länge zur Breite von mehr als 2, jedoch weniger als 3	1006 10 250	–
– mit einem Verhältnis der Länge zur Breite von 3 oder mehr	1006 10 270	–

Warenbenennung	Warennummer	besondere Maßeinheit
---- anderer:		
---- rundkörnig	1006 10 920	—
---- mittelkörnig	1006 10 940	—
---- langkörnig:		
----- mit einem Verhältnis der Länge zur Breite von mehr als 2, jedoch weniger als 3	1006 10 960	—
----- mit einem Verhältnis der Länge zur Breite von 3 oder mehr	1006 10 980	—
— geschälter Reis („Cargo-Reis“ oder „Braunreis“):		
— parboiled:		
---- rundkörnig	1006 20 110	—
---- mittelkörnig	1006 20 130	—
---- langkörnig:		
----- mit einem Verhältnis der Länge zur Breite von mehr als 2, jedoch weniger als 3	1006 20 150	—
----- mit einem Verhältnis der Länge zur Breite von 3 oder mehr	1006 20 170	—
— anderer:		
---- rundkörnig	1006 20 920	—
---- mittelkörnig	1006 20 940	—
---- langkörnig:		
----- mit einem Verhältnis der Länge zur Breite von mehr als 2, jedoch weniger als 3	1006 20 960	—
----- mit einem Verhältnis der Länge zur Breite von 3 oder mehr	1006 20 980	—
— halbgeschliffener oder vollständig geschliffener Reis, auch poliert oder glasiert:		
— halbgeschliffener Reis:		
---- parboiled:		
----- rundkörnig	1006 30 210	—
----- mittelkörnig	1006 30 230	—
----- langkörnig:		
----- mit einem Verhältnis der Länge zur Breite von mehr als 2, jedoch weniger als 3	1006 30 250	—
----- mit einem Verhältnis der Länge zur Breite von 3 oder mehr	1006 30 270	—
---- anderer:		
----- rundkörnig	1006 30 420	—
----- mittelkörnig	1006 30 440	—
----- langkörnig:		
----- mit einem Verhältnis der Länge zur Breite von mehr als 2, jedoch weniger als 3	1006 30 460	—
----- mit einem Verhältnis der Länge zur Breite von 3 oder mehr	1006 30 480	—
— vollständig geschliffener Reis:		
---- parboiled:		
----- rundkörnig	1006 30 610	—
----- mittelkörnig	1006 30 630	—
----- langkörnig:		
----- mit einem Verhältnis der Länge zur Breite von mehr als 2, jedoch weniger als 3	1006 30 650	—
----- mit einem Verhältnis der Länge zur Breite von 3 oder mehr	1006 30 670	—

10.06 | II

Warenbenennung	Warennummer	besondere Maßeinheit
---- anderer:		
---- rundkörnig	1006 30 920	—
---- mittelkörnig	1006 30 940	—
---- langkörnig:		
----- mit einem Verhältnis der Länge zur Breite von mehr als 2, jedoch weniger als 3	1006 30 960	—
----- mit einem Verhältnis der Länge zur Breite von 3 oder mehr	1006 30 980	—
— Bruchreis	1006 40 000	—
Körner-Sorghum:		
— Hybrid-Körner-Sorghum zur Aussaat	1007 00 100	—
— anderer	1007 00 900	—
Buchweizen, Hirse (ausgenommen Körner-Sorghum) und Kanariensaat; anderes Getreide:		
— Buchweizen	1008 10 000	—
— Hirse (ausgenommen Körner-Sorghum)	1008 20 000	—
— Kanariensaat	1008 30 000	—
— anderes Getreide:		
--- Triticale	1008 90 100	—
--- anderes	1008 90 900	—

Kapitel 11

Müllereierzeugnisse; Malz; Stärke; Inulin; Kleber von Weizen

Anmerkungen

1. Zu Kapitel 11 gehören nicht:
 - a) geröstetes Malz, als Kaffeemittel aufgemacht (nach Beschaffenheit Position 09.01 oder 21.01);
 - b) zubereitetes Mehl, zubereiteter Grieß und zubereitete Stärke der Position 19.01;
 - c) Corn Flakes und andere Waren der Position 19.04;
 - d) zubereitetes oder haltbar gemachtes Gemüse der Positionen 20.01, 20.04 oder 20.05;
 - e) pharmazeutische Erzeugnisse (Kapitel 30);
 - f) Stärke als zubereitetes Riech-, Körperpflege- oder Schönheitsmittel (Kapitel 33).
2. A) Müllereierzeugnisse aus den in der nachstehenden Übersicht genannten Getreidearten gehören zu Kapitel 11, wenn sie, in Gewichtshundertteilen ausgedrückt und auf den Trockenstoff bezogen, gleichzeitig folgendes aufweisen:
 - a) einen Stärkegehalt (bestimmt nach dem abgewandelten polarimetrischen Ewers-Verfahren), der höher ist als der in Spalte 2 angegebene Wert;
 - b) einen Aschegehalt (abzüglich etwa zugesetzter Mineralstoffe), der gleich oder geringer ist als der in Spalte 3 angegebene Wert.

Waren, die die vorstehenden Voraussetzungen nicht erfüllen, gehören zu Position 23.02.
Jedoch gehören Getreidekeime, ganz, gequetscht, als Flocken oder gemahlen, zu Position 11.04.
- B) Waren, die nach den vorstehenden Bestimmungen zu Kapitel 11 gehören, sind der Position 11.01 oder 11.02 zuzuweisen, wenn ihr Siebdurchgang (in Gewichtshundertteilen) durch ein Sieb mit einer Bespannung aus Metalldrahtgewebe mit einer lichten Maschenweite gemäß Spalte 4 oder 5 gleich oder größer ist als der jeweils bei den einzelnen Getreidearten angegebene Wert.
Im anderen Falle sind sie der Position 11.03 oder 11.04 zuzuweisen.

Art des Getreides	Stärkegehalt	Aschegehalt	Siebdurchgang durch ein Sieb mit einer lichten Maschenweite von	
			315 Mikrometer	500 Mikrometer
1	2	3	4	5
Weizen und Roggen	45%	2,5%	80%	—
Gerste	45%	3 %	80%	—
Hafer	45%	5 %	80%	—
Mais und Körner-Sorghum	45%	2 %	—	90%
Reis	45%	1,6%	80%	—
Buchweizen	45%	4 %	80%	—
andere Getreidearten	45%	2 %	50%	—

11.01 | II

Warenbenennung	Warennummer	besondere Maßeinheit
----------------	-------------	----------------------

3. Als Grobgrieß und Feingrieß im Sinne der Position 11.03 gelten Erzeugnisse aus der Zerkleinerung von Getreidekörnern, die jeweils folgende Bedingungen erfüllen:
- Erzeugnisse aus Mais müssen mit einem Anteil von 95 GHT oder mehr durch ein Sieb mit einer Bespannung aus Metalldrahtgewebe mit einer lichten Maschenweite von 2 mm hindurchgehen;
 - Erzeugnisse aus anderen Getreidearten müssen mit einem Anteil von 95 GHT oder mehr durch ein Sieb mit einer Bespannung aus Metalldrahtgewebe mit einer lichten Maschenweite von 1,25 mm hindurchgehen.

Mehl von Weizen oder Mengkorn	1101 00 000	—
--	-------------	---

Mehl von anderem Getreide als Weizen oder Mengkorn:

— von Roggen	1102 10 000	—
— von Mais:		
— mit einem Fettgehalt von 1,5 GHT oder weniger	1102 20 100	—
— anderes	1102 20 900	—
— von Reis	1102 30 000	—
— anderes:		
— von Gerste	1102 90 100	—
— von Hafer	1102 90 300	—
— anderes	1102 90 900	—

Grobgrieß, Feingrieß und Pellets von Getreide:

— **Grobgrieß und Feingrieß:**

— von Weizen:		
— von Hartweizen	1103 11 100	—
— von Weichweizen und Spelz	1103 11 900	—
— von Hafer	1103 12 000	—
— von Mais:		
— mit einem Fettgehalt von 1,5 GHT oder weniger	1103 13 100	—
— anderer	1103 13 900	—
— von Reis	1103 14 000	—
— von anderem Getreide:		
— von Roggen	1103 19 100	—
— von Gerste	1103 19 300	—
— anderer	1103 19 900	—

Warenbenennung	Warennummer	besondere Maßeinheit
– Pellets:		
– von Weizen	1103 21 000	–
– von anderem Getreide:		
– von Roggen	1103 29 100	–
– von Gerste	1103 29 200	–
– von Hafer	1103 29 300	–
– von Mais	1103 29 400	–
– von Reis	1103 29 500	–
– andere	1103 29 900	–
Getreidekörner, anders bearbeitet (z.B. geschält, gequetscht, als Flocken, perlförmig geschliffen, geschnitten oder geschrotet), ausgenommen Reis der Position 10.06; Getreidekeime, ganz, gequetscht, als Flocken oder gemahlen:		
– Getreidekörner, gequetscht oder als Flocken:		
– von Gerste:		
– gequetscht	1104 11 100	–
– als Flocken	1104 11 900	–
– von Hafer:		
– gequetscht	1104 12 100	–
– als Flocken	1104 12 900	–
– von anderem Getreide:		
– von Weizen	1104 19 100	–
– von Roggen	1104 19 300	–
– von Mais	1104 19 500	–
– andere:		
– Reisflocken	1104 19 910	–
– andere	1104 19 990	–
– Getreidekörner, anders bearbeitet (z.B. geschält, perlförmig geschliffen, geschnitten oder geschrotet):		
– von Gerste:		
– geschält (entspelzt)	1104 21 100	–
– geschält (entspelzt) und geschnitten oder geschrotet (Grütze)	1104 21 300	–
– perlförmig geschliffen	1104 21 500	–
– nur geschrotet	1104 21 900	–
– von Hafer:		
– geschält (entspelzt)	1104 22 100	–
– geschält (entspelzt) und geschnitten oder geschrotet (Grütze)	1104 22 300	–
– perlförmig geschliffen	1104 22 500	–
– nur geschrotet	1104 22 900	–
– von Mais:		
– geschält, auch geschnitten oder geschrotet	1104 23 100	–
– perlförmig geschliffen	1104 23 300	–
– nur geschrotet	1104 23 900	–

11.04 | II

Warenbenennung	Warennummer	besondere Maßeinheit
--- von anderem Getreide:		
--- geschält (entspelzt), auch geschnitten oder geschrotet:		
--- von Weizen	1104 29 110	—
--- von Roggen	1104 29 150	—
--- andere	1104 29 190	—
--- perlförmig geschliffen:		
--- von Weizen	1104 29 310	—
--- von Roggen	1104 29 350	—
--- andere	1104 29 390	—
--- nur geschrotet:		
--- von Weizen	1104 29 910	—
--- von Roggen	1104 29 950	—
--- andere	1104 29 990	—
--- Getreidekeime, ganz, gequetscht, als Flocken oder gemahlen:		
--- von Weizen	1104 30 100	—
--- andere	1104 30 900	—
● Mehl, Grieß, Flocken, Granulat und Pellets von Kartoffeln:		
— Mehl und Grieß	1105 10 000	—
● — Flocken, Granulat und Pellets	1105 20 000	—
Mehl und Grieß von trockenen Hülsenfrüchten der Position 07.13, von Sagomark und von Wurzeln oder Knollen der Position 07.14; Mehl, Grieß und Pulver von Erzeugnissen des Kapitels 8:		
— Mehl und Grieß von trockenen Hülsenfrüchten der Position 07.13 ...	1106 10 000	—
— Mehl und Grieß von Sagomark und von Wurzeln oder Knollen der Position 07.14:		
— für die menschliche Ernährung ungenießbar gemacht	1106 20 100	—
● — andere	1106 20 900	—
— Mehl, Grieß und Pulver von Erzeugnissen des Kapitels 8:		
— von Bananen	1106 30 100	—
— andere	1106 30 900	—
Malz, auch geröstet:		
— ungeröstet:		
--- von Weizen:		
--- in Form von Mehl	1107 10 110	—
--- anderes	1107 10 190	—
--- anderes:		
--- in Form von Mehl	1107 10 910	—
--- anderes	1107 10 990	—
— geröstet	1107 20 000	—

Warenbenennung	Warennummer	besondere Maßeinheit
Stärke; Inulin:		
– Stärke:		
– von Weizen	1108 11 000	–
– von Mais	1108 12 000	–
– von Kartoffeln	1108 13 000	–
– von Maniok	1108 14 000	–
– andere Stärke:		
– von Reis	1108 19 100	–
– andere	1108 19 900	–
– Inulin	1108 20 000	–
Kleber von Weizen, auch getrocknet	1109 00 000	–

Warenbenennung

Warennummer

besondere
Maßeinheit

Kapitel 12

**Ölsamen und ölhaltige Früchte; verschiedene Samen und Früchte;
Pflanzen zum Gewerbe- oder Heilgebrauch; Stroh und Futter**

Anmerkungen

1. Zu Position 12.07 gehören insbesondere Palmnüsse und Palmkerne, Baumwollsamens, Rizinussamen, Sesamsamen, Senfsamen, Safflorsamen, Mohnsamen und Sheanüsse (Karitenüsse). Zu dieser Position gehören jedoch nicht Waren der Position 08.01 oder 08.02 und Oliven (Kapitel 7 oder Kapitel 20).
2. Zu Position 12.08 gehören sowohl nichtentfettete als auch teilweise entfettete Mehle sowie Mehle, die entfettet, sodann vollständig oder teilweise mit ihren ursprünglichen Ölen aufgefettet worden sind. Ausgenommen sind jedoch Rückstände der Positionen 23.04 bis 23.06.
3. Samen von Rüben, Samen für Wiesen, Samen von Zierblumen, Samen von Gemüse, Samen von Waldbäumen, Samen von Obstbäumen, Samen von Wicken (ausgenommen solche der Art *Vicia faba*) oder Samen von Lupinen gelten als Samen zur Aussaat im Sinne der Position 12.09.
Zu dieser Position gehören jedoch nicht, auch wenn sie zur Aussaat verwendet werden sollen:
 - a) Hülsenfrüchte und Zuckermais (Kapitel 7);
 - b) Gewürze und andere Waren des Kapitels 9;
 - c) Getreide (Kapitel 10);
 - d) Waren der Positionen 12.01 bis 12.07 oder der Position 12.11.
4. Zu Position 12.11 gehören insbesondere folgende Pflanzen und Teile davon: Basilikum, Borretsch, Ginseng, Ysop, Süßholz, Minzen aller Art, Rosmarin, Raute, Salbei und Wermut.
Zu dieser Position gehören jedoch nicht:
 - a) pharmazeutische Erzeugnisse des Kapitels 30;
 - b) Riech-, Körperpflege- und Schönheitsmittel des Kapitels 33;
 - c) Insecticide, Fungicide, Herbizide, Desinfektionsmittel und ähnliche Waren der Position 38.08.
5. Als Algen und Tange im Sinne der Position 12.12 gelten nicht:
 - a) Einzeller-Mikroorganismen, nicht lebend, der Position 21.02;
 - b) Kulturen von Mikroorganismen der Position 30.02;
 - c) Düngemittel der Position 31.01 oder 31.05.

Sojabohnen, auch geschrotet:

– zur Aussaat	1201 00 100	–
– andere	1201 00 900	–

**Erdnüsse, weder geröstet noch auf andere Weise hitzebehandelt,
auch geschält oder geschrotet:**

– ungeschält:		
– zur Aussaat	1202 10 100	–
– andere	1202 10 900	–
– geschält, auch geschrotet:		
– für die Gewinnung von Öl	1202 20 002	–
– andere	1202 20 009	–

12.03 | II

Warenbenennung	Warennummer	besondere Maßeinheit
Kopra	1203 00 000	—
Leinsamen, auch geschrotet:		
— zur Aussaat	1204 00 100	—
— andere:		
— für die Gewinnung von Öl	1204 00 902	—
— andere	1204 00 909	—
Raps- oder Rübensamen, auch geschrotet:		
— zur Aussaat	1205 00 100	—
— andere	1205 00 900	—
Sonnenblumenkerne, auch geschrotet:		
— zur Aussaat	1206 00 100	—
— andere:		
— für die Gewinnung von Öl	1206 00 902	—
— andere	1206 00 909	—
Andere Ölsamen und ölhaltige Früchte, auch geschrotet:		
— Palmnüsse und Palmkerne:		
— zur Aussaat	1207 10 100	—
— andere	1207 10 900	—
— Baumwollsamensamen:		
— zur Aussaat	1207 20 100	—
— andere	1207 20 900	—
— Rizinussamen:		
— zur Aussaat	1207 30 100	—
— andere	1207 30 900	—
— Sesamsamen:		
— zur Aussaat	1207 40 100	—
— andere	1207 40 900	—
— Senfsamen:		
— zur Aussaat	1207 50 100	—
— andere	1207 50 900	—
— Saflorsamen:		
— zur Aussaat	1207 60 100	—
— andere	1207 60 900	—
— andere:		
— Mohnsamen:		
— zur Aussaat	1207 91 100	—
— andere	1207 91 900	—
— Sheanüsse (Karitenüsse):		
— zur Aussaat	1207 92 100	—
— andere	1207 92 900	—

Warenbenennung	Warennummer	besondere Maßeinheit
-- andere:		
--- zur Aussaat	1207 99 100	—
--- andere:		
---- Hanfsamen	1207 99 910	—
---- andere	1207 99 990	—
Mehl von Ölsamen oder ölhaltigen Früchten, ausgenommen Senfmehl:		
-- von Sojabohnen	1208 10 000	—
-- anderes	1208 90 000	—
Samen, Früchte und Sporen, zur Aussaat:		
-- Samen von Rüben:		
--- Samen von Zuckerrüben	1209 11 000	—
--- andere	1209 19 000	—
-- Samen von Futterpflanzen, ausgenommen Samen von Rüben:		
--- Samen von Luzerne	1209 21 000	—
--- Samen von Klee (Trifolium-Arten):		
---- Samen von Rotklee (Trifolium pratense L.)	1209 22 100	—
---- Samen von Weißklee (Trifolium repens L.)	1209 22 300	—
---- Samen von Alexandrinerklee (Trifolium alexandrinum L.)	1209 22 902	—
---- Samen von Persischem Klee (Trifolium resupinatum L.)	1209 22 904	—
---- andere	1209 22 909	—
--- Samen von Schwingel:		
---- Samen von Wiesenschwingel (Festuca pratensis Huds.)	1209 23 110	—
---- Samen von Rotschwingel (Festuca rubra L.)	1209 23 150	—
---- Samen von Schafschwingel (Festuca ovina L.)	1209 23 300	—
---- andere	1209 23 900	—
--- Samen von Wiesenrispengras (Poa pratensis L.)	1209 24 000	—
--- Samen von Weidelgras (Lolium multiflorum Lam., Lolium perenne L.):		
---- Samen von Einjährigem und Welschem Weidelgras (Lolium multiflorum Lam.):		
----- Samen von Einjährigem Weidelgras	1209 25 102	—
----- Samen von Welschem Weidelgras	1209 25 104	—
---- Samen von Deutschem Weidelgras (Lolium perenne L.)	1209 25 900	—
--- Samen von Wiesenlieschgras	1209 26 000	—
--- andere:		
---- Samen von Wicken:		
----- der Art Vicia sativa L.	1209 29 110	—
----- andere	1209 29 190	—
---- Samen von Rispengras der Arten Poa palustris L. und Poa trivialis L.	1209 29 200	—
---- Samen von Gemeinem Knautgras (Dactylis glomerata L.)	1209 29 300	—

12.09 | II

Warenbenennung	Warennummer	besondere Maßeinheit
--- Samen von Straußgras (Agrostis-Arten):		
---- Samen von Rotem Straußgras (<i>Agrostis tenuis</i> Sibth.)	1209 29 402	—
---- andere	1209 29 409	—
--- Samen von Lupinen		
---- Samen von Bastardweidelgras (<i>Lolium x hybridum</i> Hausskn.)	1209 29 600	—
---- Samen von Hainrispe (<i>Poa nemoralis</i> L.)	1209 29 710	—
---- Samen von Glatthafer (<i>Arrhenatherum elatius</i> (L.) J. et C. Presl.)	1209 29 750	—
---- andere	1209 29 900	—
— Samen von krautartigen Pflanzen, die hauptsächlich wegen der Blüten dieser Pflanzen gezogen werden	1209 30 000	g
— andere:		
--- Samen von Gemüsen:		
---- Samen von Kohlrabi (<i>Brassica oleracea</i> , var. <i>caulorapa</i> und <i>gongylo-</i> <i>des</i> L.)	1209 91 100	—
---- andere	1209 91 900	—
--- andere:		
---- Forstsamen:		
---- Samen von Nadelgehölzen	1209 99 102	—
---- Samen von Laubgehölzen	1209 99 104	—
---- andere:		
---- Samen von Pflanzen, die hauptsächlich wegen der Blüten dieser Pflanzen gezogen werden, ausgenommen solche der Unterposition 1209 30	1209 99 910	g
---- andere	1209 99 990	—
Hopfen (Blütenzapfen), frisch oder getrocknet, auch gemahlen, sonst zerkleinert oder in Form von Pellets; Lupulin:		
— Hopfen (Blütenzapfen), weder gemahlen, sonst zerkleinert noch in Form von Pellets	1210 10 000	—
— Hopfen (Blütenzapfen), gemahlen, sonst zerkleinert oder in Form von Pellets; Lupulin:		
● --- Hopfen (Blütenzapfen), gemahlen, sonst zerkleinert oder in Form von Pellets, lupulinangereichert; Lupulin	1210 20 100	—
● --- andere	1210 20 900	—
Pflanzen, Pflanzenteile, Samen und Früchte der hauptsächlich zur Herstellung von Riechmitteln oder zu Zwecken der Medizin, Insektenvertilgung, Schädlingsbekämpfung und dergleichen verwendeten Art, frisch oder getrocknet, auch in Stücken, als Pulver oder sonst zerkleinert:		
— Süßholzwurzeln	1211 10 000	—
— Ginsengwurzeln	1211 20 000	—
— andere:		
--- Pyrethrum (Blüten, Blätter, Stiele, Rinde und Wurzeln)	1211 90 100	—
--- Tonkabohnen	1211 90 300	—
--- Chinarinde	1211 90 500	—
--- andere	1211 90 900	—

Warenbenennung	Warennummer	besondere Maßeinheit
Johannisbrot, Algen, Tange, Zuckerrüben und Zuckerrohr, frisch oder getrocknet, auch gemahlen; Steine und Kerne von Früchten sowie andere pflanzliche Waren (einschließlich nichtgerösteter Zichorienwurzeln der Varietät Cichorium intybus sativum) der hauptsächlich zur menschlichen Ernährung verwendeten Art, anderweit weder genannt noch inbegriffen:		
– Johannisbrot, einschließlich Johannisbrotkerne:		
– – Johannisbrot	1212 10 100	–
– – Johannisbrotkerne:		
– – – ungeschält, weder gemahlen noch sonst zerkleinert	1212 10 910	–
– – – andere	1212 10 990	–
– Algen und Tange	1212 20 000	–
– Steine und Kerne von Aprikosen, Pfirsichen oder Pflaumen	1212 30 000	–
– andere:		
– – Zuckerrüben:		
– – – frisch	1212 91 100	–
– – – getrocknet oder gemahlen	1212 91 900	–
– – Zuckerrohr	1212 92 000	–
– andere:		
– – – Zichorienwurzeln	1212 99 100	–
– – – andere	1212 99 900	–
Stroh und Spreu von Getreide, roh, auch gehäckselt, gemahlen, gepreßt oder in Form von Pellets	1213 00 000	–
Kohlrüben, Runkelrüben, Wurzeln zu Futterzwecken, Heu, Luzerne, Klee, Esparsette, Futterkohl, Lupinen, Wicken und ähnliches Futter, auch in Form von Pellets:		
– Mehl und Pellets von Luzerne	1214 10 000	–
– andere:		
– – Kohlrüben, Runkelrüben, Wurzeln zu Futterzwecken	1214 90 100	–
– andere:		
– – – in Form von Pellets	1214 90 902	–
– – – andere	1214 90 909	–

Warenbenennung	Warennummer	besondere Maßeinheit
----------------	-------------	-------------------------

Kapitel 13

Schellack; Gummien, Harze und andere Pflanzensäfte und Pflanzenauszüge

Anmerkung

Zu Position 13.02 gehören insbesondere Süßholz-Auszug, Pyrethrum-Auszug, Hopfen-Auszug, Aloe-Auszug und Opium.

Zu dieser Position gehören dagegen nicht:

- a) Süßholz-Auszug mit einem Saccharosegehalt von mehr als 10 GHT oder als Zuckerware aufgemacht (Position 17.04);
- b) Malzextrakt (Position 19.01);
- c) Kaffee-, Tee- und Mate-Auszüge (Position 21.01);
- d) Pflanzensäfte und Pflanzenauszüge, die alkoholhaltige Getränke sind, sowie zusammengesetzte alkoholhaltige Zubereitungen der zum Herstellen von Getränken verwendeten Art (Kapitel 22);
- e) natürlicher Campher, Glycyrrhizin und andere Waren der Positionen 29.14 und 29.38;
- f) Arzneiwaren der Position 30.03 oder 30.04 und Reagenzien zum Bestimmen der Blutgruppen oder Blutfaktoren (Position 30.06);
- g) Gerbstoffauszüge und Farbstoffauszüge (Position 32.01 oder 32.03);
- h) etherische Öle, flüssig oder fest, und Resinoide sowie destillierte aromatische Wässer und wäßrige Lösungen etherischer Öle (Kapitel 33);
- ij) Naturkautschuk, Balata, Guttapercha, Guayule, Chicle gum und ähnliche natürliche Kautschukarten (Position 40.01).

Schellack; natürliche Gummien, Harze, Gummiharze und Balsame:

– Schellack	1301 10 000	–
– Gummi arabicum	1301 20 000	–
– andere	1301 90 000	–

Pflanzensäfte und Pflanzenauszüge; Pektinstoffe, Pektinate und Pektate; Agar-Agar und andere Schleime und Verdickungsstoffe von Pflanzen, auch modifiziert:

– Pflanzensäfte und Pflanzenauszüge:		
– Opium	1302 11 000	–
– von Süßholzwurzeln	1302 12 000	–
– von Hopfen	1302 13 000	–
– von Pyrethrum und rotenonhaltigen Wurzeln	1302 14 000	–

13.02 | II

Warenbenennung	Warennummer	besondere Maßeinheit
-- andere:		
--- von Quassiaholz; Aloe und Manna	1302 19 100	—
--- zusammengesetzte Pflanzenauszüge zum Herstellen von Getränken oder Lebensmittelzubereitungen	1302 19 300	—
--- andere:		
---- zu medizinischen Zwecken	1302 19 910	—
---- andere	1302 19 990	—
- Pektinstoffe, Pektinate und Pektate:		
-- trocken	1302 20 100	—
-- andere	1302 20 900	—
- Schleime und Verdickungsstoffe von Pflanzen, auch modifiziert:		
-- Agar-Agar	1302 31 000	—
-- Schleime und Verdickungsstoffe aus Johannisbrot, Johannisbrot- kernen oder Guarsamen, auch modifiziert:		
--- aus Johannisbrot oder Johannisbrotkernen	1302 32 100	—
--- aus Guarsamen	1302 32 900	—
-- andere	1302 39 000	—

Warenbenennung

Warennummer

besondere
Maßeinheit

Kapitel 14

Flechtstoffe und andere Waren pflanzlichen Ursprungs, anderweit weder genannt noch inbegriffen

Anmerkungen

1. Zu Kapitel 14 gehören nicht pflanzliche Stoffe und Fasern von der hauptsächlich zum Herstellen von Spinnstoffwaren verwendeten Art, auch beliebig bearbeitet, und andere pflanzliche Stoffe, die im Hinblick auf ihre ausschließliche Verwendung zur Herstellung von Spinnstoffen besonders bearbeitet sind (Abschnitt XI).
2. Zu Position 14.01 gehören insbesondere Bambus (auch gespalten, in der Längsrichtung gesägt, auf bestimmte Längen zugeschnitten, mit abgerundeten Enden, gebleicht, feuerwiderstandsfähig gemacht, poliert oder gefärbt), Flechtweiden, Schilf und dergleichen, gespalten, Peddig und Stuhlrohr. Zu Position 14.01 gehört nicht Holzspan aller Art (Position 44.04).
3. Zu Position 14.02 gehört nicht Holzwolle (Position 44.05).
4. Zu Position 14.03 gehören nicht Pinselköpfe (Position 96.03).

Pflanzliche Stoffe von der hauptsächlich zum Herstellen von Korb- oder Flechtwaren verwendeten Art (z.B. Bambus, Peddig und Stuhlrohr, Schilf, Binsen, Korbweiden, Raffiabast, gereinigtes, gebleichtes oder gefärbtes Getreidestroh, Lindenbast):

– Bambus	1401 10 000	–
– Peddig und Stuhlrohr	1401 20 000	–
– andere	1401 90 000	–

Pflanzliche Stoffe von der hauptsächlich zu Polsterzwecken verwendeten Art (z.B. Kapok, Pflanzenhaar und Seegras), auch in Lagen, mit oder ohne Unterlage aus anderen Stoffen:

– Kapok	1402 10 000	–
– andere:		
– – Pflanzenhaar	1402 91 000	–
– – andere	1402 99 000	–

Pflanzliche Stoffe von der hauptsächlich zum Herstellen von Besen, Bürsten oder Pinseln verwendeten Art (z.B. Besensorgho, Piassava, Reiswurzeln, Istel), auch in Strängen oder Bündeln:

– Besensorgho (Sorghum vulgare var. technicum)	1403 10 000	–
– andere	1403 90 000	–

14.04 | II

Warenbenennung	Warennummer	besondere Maßeinheit
----------------	-------------	-------------------------

Pflanzliche Erzeugnisse, anderweit weder genannt noch inbegriffen:

– pflanzliche Rohstoffe von der hauptsächlich zum Färben oder Gerben verwendeten Art	1404 10 000	–
– Baumwoll-Linters	1404 20 000	–
– andere	1404 90 000	–

Abschnitt III

**Tierische und pflanzliche Fette und Öle;
Erzeugnisse ihrer Spaltung; genießbare verarbeitete Fette;
Wachse tierischen und pflanzlichen Ursprungs**

Kapitel 15

Tierische und pflanzliche Fette und Öle; Erzeugnisse ihrer Spaltung; genießbare verarbeitete Fette; Wachse tierischen und pflanzlichen Ursprungs

Anmerkungen

1. Zu Kapitel 15 gehören nicht:
 - a) Schweinespeck und Schweinefett und Geflügelfett der Position 02.09;
 - b) Kakaobutter, Kakaofett und Kakaoöl (Position 18.04);
 - c) Lebensmittelzubereitungen mit einem Gehalt an Erzeugnissen der Position 04.05 von mehr als 15 GHT (im allgemeinen Kapitel 21);
 - d) Grieben (Position 23.01) und Rückstände der Positionen 23.04 bis 23.06;
 - e) isolierte Fettsäuren, zubereitete Wachse, pharmazeutische Erzeugnisse, Farben, Lacke, Seifen, zubereitete Riech-, Körperpflege- und Schönheitsmittel, sulfonierte Öle und andere Waren des Abschnitts VI;
 - f) Faktis (Position 40.02).
2. Zu Position 15.09 gehört nicht Öl, das aus Oliven mit Hilfe von Lösungsmitteln gewonnen worden ist (Position 15.10).
3. Zu Position 15.18 gehören nicht Fette und Öle sowie deren Fraktionen, die lediglich denaturiert worden sind. Diese bleiben in der Position, zu der die entsprechenden nicht denaturierten Fette und Öle sowie deren Fraktionen gehören.
4. Zu Position 15.22 gehören auch Soapstock, Öldräß, Stearinpech, Wollpech und Glycerinpech.

Zusätzliche Anmerkungen

1. Für die Anwendung der Unterpositionen 1507 10, 1508 10, 1511 10, 1512 11, 1512 21, 1513 11, 1513 21, 1514 10, 1515 11 und 1515 21 sowie der Warenrn. 1510 00 100, 1515 50 110, 1515 50 190, 1515 60 100, 1515 90 210, 1515 90 290, 1515 90 400 bis 1515 90 590 und 1518 00 310 gilt folgendes:
 - A. Durch Pressen gewonnene fette pflanzliche Öle, flüssig oder fest, gelten als „roh“, wenn sie keine andere Behandlung erfahren haben als
 - Absetzenlassen in allgemein üblichen Zeiträumen;
 - Abschleudern (Zentrifugieren) oder auch Filtrieren, bei dem zur Trennung des Öls von festen Bestandteilen nur „mechanische“ Kräfte, wie Schwerkraft, Druck oder Fliehkraft, jedoch keine adsorptiv wirkenden Filterhilfsmittel oder anderen physikalische oder chemische Verfahren angewendet worden sind.
 - B. Durch Extraktion gewonnene fette pflanzliche Öle, flüssig oder fest, gelten als „roh“, wenn sich ihre Beschaffenheit weder nach Farbe, Geruch und Geschmack noch durch besondere anerkannte analytische Daten von den entsprechenden durch Pressen gewonnenen fetten pflanzlichen Ölen unterscheidet.
 - C. Entschleimtes Sojaöl und von Gossypol befreites Baumwollsaatöl gelten ebenfalls als „rohe“ Öle.
2. A. Als Olivenöl im Sinne der Positionen 15.09 und 15.10 gilt nur das ausschließlich aus der Verarbeitung von Oliven gewonnene Öl, nicht jedoch wiederverestertes Olivenöl und Mischungen von Olivenöl mit anderen Ölen.
 - B. Als nicht behandeltes Olivenöl gilt Öl mit den nachstehend in I und II beschriebenen Merkmalen.
 - I. als „Lampantöl“ im Sinne der Warenrn. 1509 10 100 gilt unabhängig von seinem Gehalt an freien Fettsäuren Olivenöl, das
 - entweder folgende Merkmale aufweist:
 - a) Extinktionskoeffizient K_{270} mehr als 0,25, nach Behandlung der Ölprobe mit aktiviertem Aluminiumoxid 0,11 oder weniger.

Warenbenennung	Warennummer	besondere Maßeinheit
----------------	-------------	-------------------------

- Öle mit einem Gehalt an freien Fettsäuren, berechnet als Ölsäure, von mehr als 3,3 GHT können nach Behandlung mit aktiviertem Aluminiumoxid einen Extinktionskoeffizienten K_{270} von mehr als 0,11 haben. In diesem Fall muß das Öl, nach Neutralisieren und Bleichen im Laboratorium,
- einen Extinktionskoeffizienten K_{270} von 1,10 oder weniger,
 - eine Schwankung des Extinktionskoeffizienten im Bereich von 270 nm von mehr als 0,01 bis 0,16 aufweisen;
- b) negative Reaktionen bei Anwendung der Bellier-Methode und der modifizierten Vizern-Methode;
 - c) Nachweis von Seife negativ;
- oder die in Absatz II Buchstaben a), b), c), d) und e) vorgesehenen Merkmale aufweist, aber geschmacklich nicht zum unmittelbaren Genuß geeignet ist,
 - oder die in Absatz II Buchstaben a), b), c), d), e) und f) vorgesehenen Merkmale und einen Gehalt an Tetrachlorethylen von mehr als 0,1 mg/kg aufweist.
- II. Als „anderes Olivenöl“ im Sinne der Warennr. 1509 10 900 gilt Olivenöl, das nur durch mechanische Verfahren, einschließlich Pressen, gewonnen wurde – ausgenommen jede Mischung mit Olivenöl, das auf andere Weise gewonnen wurde – und das folgende Merkmale aufweist:
- a) Gehalt an freien Fettsäuren, berechnet als Ölsäure, von 3,3 GHT oder weniger;
 - b) Extinktionskoeffizient K_{270} von 0,25 oder weniger, nach Behandlung der Ölprobe mit aktiviertem Aluminiumoxid 0,11 oder weniger;
 - c) Schwankung des Extinktionskoeffizienten im Bereich von 270 nm von 0,01 oder weniger;
 - d) negative Reaktionen bei Anwendung der Bellier-Methode und der modifizierten Vizern-Methode;
 - e) Nachweis von Seife negativ;
 - f) geschmacklich zum unmittelbaren Genuß geeignet;
 - g) Gehalt an Tetrachlorethylen von nicht mehr als 0,1 mg/kg.
- C. Als Olivenöl im Sinne der Warennr. 1509 90 000 gilt Olivenöl, das durch Behandeln von Olivenölen der Warennrn. 1509 10 100 oder 1509 10 900 gewonnen wurde, auch mit unbehandeltem Olivenöl verschnitten, und das folgende Merkmale aufweist:
- a) Gehalt an freien Fettsäuren, berechnet als Ölsäure, von 3 GHT oder weniger;
 - b) Nachweis von Seife positiv
oder
 - Extinktionskoeffizient K_{270} von mehr als 0,25 bis 1,10, nach Behandlung der Ölprobe mit aktiviertem Aluminiumoxid mehr als 0,11,
 - und
 - Schwankung des Extinktionskoeffizienten im Bereich von 270 nm von mehr als 0,01 bis 0,16;
 - c) negative Reaktionen bei Anwendung der Bellier-Methode und der modifizierten Vizern-Methode.
- D. Als rohe Öle im Sinne der Warennr. 1510 00 100 gelten Öle, insbesondere „Tresteröl“, die folgende Merkmale aufweisen:
- a) Gehalt an freien Fettsäuren, berechnet als Ölsäure, von mehr als 3 GHT;
 - b) positive Reaktion bei Anwendung der Bellier-Methode und/oder der modifizierten Vizern-Methode;
 - c) Nachweis von Seife negativ.
3. Zu den Warennrn. 1522 00 310 und 1522 00 390 gehören nicht:
- a) Rückstände aus der Verarbeitung von Fettstoffen, die Öl enthalten, dessen Jodzahl nach der Methode Wijs ohne Katalysator weniger als 70 und mehr als 100 beträgt;
 - b) Rückstände aus der Verarbeitung von Fettstoffen, die Öl enthalten, dessen Jodzahl zwischen 70 und 100 liegt, bei dem jedoch die Fläche des Peaks, der dem Retentionsvolumen des beta-Sitosterins entspricht und der gemäß Anhang VIII der in der nachstehenden Zusätzlichen Anmerkung 4 genannten Verordnung bestimmt worden ist, weniger als 93% der Gesamtfläche des Sterinpeaks ausmacht.
4. Für die Bestimmung der Merkmale der oben genannten Waren sind die in den Anhängen der Verordnung (EWG) Nr. 1058/77 beschriebenen Analysemethoden anzuwenden.

Warenbenennung	Warennummer	besondere Maßeinheit
Schweineschmalz; anderes Schweinefett und Geflügelfett, aus- geschmolzen, auch ausgepreßt oder mit Lösungsmitteln ausge- zogen:		
– Schweineschmalz und anderes Schweinefett:		
– zu industriellen Zwecken, ausgenommen zum Herstellen von Lebens- mitteln	1501 00 110	–
– anderes	1501 00 190	–
– Geflügelfett	1501 00 900	–
Fett von Rindern, Schafen oder Ziegen, roh oder ausgeschmolzen, auch ausgepreßt oder mit Lösungsmitteln ausgezogen:		
– zu industriellen Zwecken, ausgenommen zum Herstellen von Lebens- mitteln	1502 00 100	–
– anderes:		
– von Rindern:		
– – roh	1502 00 912	–
– – anderes	1502 00 919	–
– von Schafen oder Ziegen	1502 00 990	–
Schmalzstearin, Schmalzöl, Oleostearin, Oleomargarin und Talgöl, weder emulgiert, vermischt noch anders verarbeitet:		
– Schmalzstearin und Oleostearin:		
– zu industriellen Zwecken	1503 00 110	–
– andere	1503 00 190	–
– Talgöl zu industriellen Zwecken, ausgenommen zum Herstellen von Lebens- mitteln	1503 00 300	–
– andere	1503 00 900	–
Fette und Öle sowie deren Fraktionen, von Fischen oder Meeres- säugetieren, auch raffiniert, jedoch nicht chemisch modifiziert:		
– Leberöle sowie deren Fraktionen, von Fischen:		
– mit einem Gehalt an Vitamin A von 2 500 internationalen Einheiten je Gramm oder weniger	1504 10 100	–
– andere	1504 10 900	–
– Fette und Öle sowie deren Fraktionen, von Fischen, ausgenommen Leberöle:		
– feste Fraktionen	1504 20 100	–
– andere	1504 20 900	–
– Fette und Öle sowie deren Fraktionen, von Meeressäugetieren:		
– feste Fraktionen:		
– – von Walöl	1504 30 110	–
– – andere	1504 30 190	–
– andere	1504 30 900	–

15.05 | III

Warenbenennung	Warennummer	besondere Maßeinheit
Wollfett und daraus stammende Fettstoffe, einschließlich Lanolin:		
– Wollfett, roh	1505 10 000	–
– andere	1505 90 000	–
Andere tierische Fette und Öle sowie deren Fraktionen, auch raffiniert, jedoch nicht chemisch modifiziert		
	1506 00 000	–
Sojaöl und seine Fraktionen, auch raffiniert, jedoch nicht chemisch modifiziert:		
– rohes Öl, auch entschleimt:		
-- zu technischen oder industriellen Zwecken, ausgenommen zum Herstellen von Lebensmitteln	1507 10 100	–
-- anderes	1507 10 900	–
– andere:		
-- zu technischen oder industriellen Zwecken, ausgenommen zum Herstellen von Lebensmitteln	1507 90 100	–
-- andere	1507 90 900	–
Erdnußöl und seine Fraktionen, auch raffiniert, jedoch nicht chemisch modifiziert:		
– rohes Öl:		
-- zu technischen oder industriellen Zwecken, ausgenommen zum Herstellen von Lebensmitteln	1508 10 100	–
-- anderes	1508 10 900	–
– andere:		
-- zu technischen oder industriellen Zwecken, ausgenommen zum Herstellen von Lebensmitteln	1508 90 100	–
-- andere	1508 90 900	–
Olivenöl und seine Fraktionen, auch raffiniert, jedoch nicht chemisch modifiziert:		
– nicht behandelt:		
-- Lampantöl	1509 10 100	–
-- andere	1509 10 900	–
– andere	1509 90 000	–
Andere Öle und ihre Fraktionen, ausschließlich aus Oliven gewonnen, auch raffiniert, jedoch nicht chemisch modifiziert, einschließlich Mischungen dieser Öle oder Fraktionen mit Ölen oder Fraktionen der Position 15.09:		
– rohe Öle	1510 00 100	–
– andere	1510 00 900	–

Warenbenennung	Warennummer	besondere Maßeinheit
Palmöl und seine Fraktionen, auch raffiniert, jedoch nicht chemisch modifiziert:		
– rohes Öl:		
– zu technischen oder industriellen Zwecken, ausgenommen zum Herstellen von Lebensmitteln	1511 10 100	–
– anderes	1511 10 900	–
– andere:		
– feste Fraktionen:		
– in unmittelbaren Umschließungen mit einem Gewicht des Inhalts von 1 kg oder weniger	1511 90 110	–
– in anderer Aufmachung	1511 90 190	–
– andere:		
– zu technischen oder industriellen Zwecken, ausgenommen zum Herstellen von Lebensmitteln	1511 90 910	–
– andere	1511 90 990	–
Sonnenblumenöl, Safloröl und Baumwollsaatöl sowie deren Fraktionen, auch raffiniert, jedoch nicht chemisch modifiziert:		
– Sonnenblumenöl und Safloröl sowie deren Fraktionen:		
– rohe Öle:		
– zu technischen oder industriellen Zwecken, ausgenommen zum Herstellen von Lebensmitteln	1512 11 100	–
– andere:		
– Sonnenblumenöl	1512 11 910	–
– Safloröl	1512 11 990	–
– andere:		
– zu technischen oder industriellen Zwecken, ausgenommen zum Herstellen von Lebensmitteln	1512 19 100	–
– andere:		
– Sonnenblumenöl	1512 19 910	–
– Safloröl	1512 19 990	–
– Baumwollsaatöl und seine Fraktionen:		
– rohes Öl, auch von Gossypol befreit:		
– zu technischen oder industriellen Zwecken, ausgenommen zum Herstellen von Lebensmitteln	1512 21 100	–
– anderes	1512 21 900	–
– andere:		
– zu technischen oder industriellen Zwecken, ausgenommen zum Herstellen von Lebensmitteln	1512 29 100	–
– andere	1512 29 900	–

15.13 | III

Warenbenennung	Warennummer	besondere Maßeinheit
Kokosöl (Kopraöl), Palmkernöl und Babassuöl sowie deren Fraktionen, auch raffiniert, jedoch nicht chemisch modifiziert:		
– Kokosöl (Kopraöl) und seine Fraktionen:		
– rohes Öl:		
– zu technischen oder industriellen Zwecken, ausgenommen zum Herstellen von Lebensmitteln	1513 11 100	–
– anderes:		
– in unmittelbaren Umschließungen mit einem Gewicht des Inhalts von 1 kg oder weniger	1513 11 910	–
– in anderer Aufmachung	1513 11 990	–
– andere:		
– feste Fraktionen:		
– in unmittelbaren Umschließungen mit einem Gewicht des Inhalts von 1 kg oder weniger	1513 19 110	–
– in anderer Aufmachung	1513 19 190	–
– andere:		
– zu technischen oder industriellen Zwecken, ausgenommen zum Herstellen von Lebensmitteln	1513 19 300	–
– andere:		
– in unmittelbaren Umschließungen mit einem Gewicht des Inhalts von 1 kg oder weniger	1513 19 910	–
– in anderer Aufmachung	1513 19 990	–
– Palmkernöl und Babassuöl sowie deren Fraktionen:		
– rohe Öle:		
– zu technischen oder industriellen Zwecken, ausgenommen zum Herstellen von Lebensmitteln:		
– Palmkernöl	1513 21 110	–
– Babassuöl	1513 21 190	–
– andere:		
– in unmittelbaren Umschließungen mit einem Gewicht des Inhalts von 1 kg oder weniger	1513 21 300	–
– in anderer Aufmachung:		
– Palmkernöl	1513 21 910	–
– Babassuöl	1513 21 990	–
– andere:		
– feste Fraktionen:		
– in unmittelbaren Umschließungen mit einem Gewicht des Inhalts von 1 kg oder weniger	1513 29 110	–
– in anderer Aufmachung	1513 29 190	–
– andere:		
– zu technischen oder industriellen Zwecken, ausgenommen zum Herstellen von Lebensmitteln	1513 29 300	–
– andere:		
– in unmittelbaren Umschließungen mit einem Gewicht des Inhalts von 1 kg oder weniger	1513 29 500	–
– in anderer Aufmachung:		
– Palmkernöl	1513 29 910	–
– Babassuöl	1513 29 990	–

Warenbenennung	Warennummer	besondere Maßeinheit
Rüböl (Raps- und Rübsenöl) und Senfsaatöl sowie deren Fraktionen, auch raffiniert, jedoch nicht chemisch modifiziert:		
– rohe Öle:		
– zu technischen oder industriellen Zwecken, ausgenommen zum Herstellen von Lebensmitteln	1514 10 100	–
– andere	1514 10 900	–
– andere:		
– zu technischen oder industriellen Zwecken, ausgenommen zum Herstellen von Lebensmitteln	1514 90 100	–
– andere	1514 90 900	–
Andere pflanzliche Fette und fette Öle (einschließlich Jojobaöl) sowie deren Fraktionen, auch raffiniert, jedoch nicht chemisch modifiziert:		
– Leinöl und seine Fraktionen:		
– rohes Öl	1515 11 000	–
– andere:		
– zu technischen oder industriellen Zwecken, ausgenommen zum Herstellen von Lebensmitteln	1515 19 100	–
– andere	1515 19 900	–
– Maisöl und seine Fraktionen:		
– rohes Öl:		
– zu technischen oder industriellen Zwecken, ausgenommen zum Herstellen von Lebensmitteln	1515 21 100	–
– anderes	1515 21 900	–
– andere:		
– zu technischen oder industriellen Zwecken, ausgenommen zum Herstellen von Lebensmitteln	1515 29 100	–
– andere	1515 29 900	–
– Rizinusöl und seine Fraktionen:		
– zum Herstellen von Aminoundecansäure zum Erzeugen von synthetischen Chemiefasern oder Kunststoffen	1515 30 100	–
– andere	1515 30 900	–
– Tungöl (Holzöl) und seine Fraktionen		
– Sesamöl und seine Fraktionen:		
– rohes Öl:		
– zu technischen oder industriellen Zwecken, ausgenommen zum Herstellen von Lebensmitteln	1515 50 110	–
– anderes	1515 50 190	–
– andere:		
– zu technischen oder industriellen Zwecken, ausgenommen zum Herstellen von Lebensmitteln	1515 50 910	–
– andere	1515 50 990	–
– Jojobaöl und seine Fraktionen:		
– rohes Öl	1515 60 100	–
– andere	1515 60 900	–

15.15 | III

Warenbenennung	Warennummer	besondere Maßeinheit
– andere:		
-- Oiticicaöl, Myrtenwachs und Japanwachs; deren Fraktionen	1515 90 100	--
-- Tabaksamenöl und seine Fraktionen:		
---- rohes Öl:		
----- zu technischen oder industriellen Zwecken, ausgenommen zum Herstellen von Lebensmitteln	1515 90 210	--
----- anderes	1515 90 290	--
---- andere:		
----- zu technischen oder industriellen Zwecken, ausgenommen zum Herstellen von Lebensmitteln	1515 90 310	--
----- andere	1515 90 390	--
-- andere Fette und Öle sowie deren Fraktionen:		
---- rohe Fette und Öle:		
----- zu technischen oder industriellen Zwecken, ausgenommen zum Herstellen von Lebensmitteln	1515 90 400	--
---- andere:		
----- fest, in unmittelbaren Umschließungen mit einem Gewicht des Inhalts von 1 kg oder weniger	1515 90 510	--
----- fest, in anderen Aufmachungen; flüssig	1515 90 590	--
---- andere:		
----- zu technischen oder industriellen Zwecken, ausgenommen zum Herstellen von Lebensmitteln	1515 90 600	--
---- andere:		
----- fest, in unmittelbaren Umschließungen mit einem Gewicht des Inhalts von 1 kg oder weniger	1515 90 910	--
----- fest, in anderen Aufmachungen; flüssig	1515 90 990	--

Tierische und pflanzliche Fette und Öle sowie deren Fraktionen, ganz oder teilweise hydriert, umgeestert, wiederverestert oder elaidiniert, auch raffiniert, jedoch nicht weiterverarbeitet:

– tierische Fette und Öle sowie deren Fraktionen:		
-- in unmittelbaren Umschließungen mit einem Gewicht des Inhalts von 1 kg oder weniger	1516 10 100	--
-- in anderer Aufmachung	1516 10 900	--
– pflanzliche Fette und Öle sowie deren Fraktionen:		
-- hydriertes Rizinusöl (sog. Opalwachs)	1516 20 100	--
-- andere:		
---- in unmittelbaren Umschließungen mit einem Gewicht des Inhalts von 1 kg oder weniger	1516 20 910	--
---- in anderer Aufmachung	1516 20 990	--

Warenbenennung	Warennummer	besondere Maßeinheit
----------------	-------------	-------------------------

Margarine; genießbare Mischungen und Zubereitungen von tierischen oder pflanzlichen Fetten und Ölen sowie von Fraktionen verschiedener Fette und Öle dieses Kapitels, ausgenommen genießbare Fette und Öle sowie deren Fraktionen der Position 15.16:

– Margarine, ausgenommen flüssige Margarine:		
– mit einem Milchfettgehalt von mehr als 10 bis 15 GHT	1517 10 100	–
– andere	1517 10 900	–
– andere:		
– mit einem Milchfettgehalt von mehr als 10 bis 15 GHT	1517 90 100	–
– andere:		
– Mischungen von flüssigen, fetten pflanzlichen Ölen	1517 90 910	–
– genießbare Mischungen und Zubereitungen der als Form- und Trennöle verwendeten Art	1517 90 930	–
– andere	1517 90 990	–

Tierische und pflanzliche Fette und Öle sowie deren Fraktionen, gekocht, oxidiert, dehydratisiert, geschwefelt, geblasen, durch Hitze im Vakuum oder in inertem Gas polymerisiert oder anders chemisch modifiziert, ausgenommen Waren der Position 15.16; ungenießbare Mischungen und Zubereitungen von tierischen oder pflanzlichen Fetten und Ölen sowie von Fraktionen verschiedener Fette und Öle dieses Kapitels, anderweit weder genannt noch inbegriffen:

– Linoxyn	1518 00 100	–
– Mischungen von flüssigen, fetten pflanzlichen Ölen, zu technischen oder industriellen Zwecken, ausgenommen zum Herstellen von Lebensmitteln:		
– roh	1518 00 310	–
– andere	1518 00 390	–
– andere	1518 00 900	–

Technische einbasische Fettsäuren; saure Öle aus der Raffination; technische Fettalkohole:

● – technische einbasische Fettsäuren; saure Öle aus der Raffination:		
– Stearinsäure	1519 11 000	–
– Ölsäure	1519 12 000	–
– Tallölfettsäuren	1519 13 000	–
● – andere:		
– destillierte Fettsäuren	1519 19 100	–
– Destillationsfettsäuren	1519 19 300	–
● – andere	1519 19 900	–
● – technische Fettalkohole	1519 20 000	–

15.20 | III

Warenbenennung	Warennummer	besondere Maßeinheit
Glycerin, auch rein; Glycerinwasser und Glycerinunterlaugen:		
– Glycerin, roh; Glycerinwasser und Glycerinunterlaugen	1520 10 000	–
– andere, einschließlich synthetisches Glycerin	1520 90 000	–
Pflanzenwache (ausgenommen Triglyceride), Bienenwachs, andere Insektenwache und Walrat, auch raffiniert oder gefärbt:		
– Pflanzenwache:		
--- roh	1521 10 100	–
--- andere	1521 10 900	–
– andere:		
--- Walrat, auch raffiniert oder gefärbt	1521 90 100	–
--- Bienenwachs und andere Insektenwache, auch raffiniert oder gefärbt:		
---- roh	1521 90 910	–
---- andere	1521 90 990	–
Degras; Rückstände aus der Verarbeitung von Fettstoffen oder von tierischen oder pflanzlichen Wachsen:		
– Degras	1522 00 100	–
– Rückstände aus der Verarbeitung von Fettstoffen oder von tierischen oder pflanzlichen Wachsen:		
--- Öl enthaltend, das die Merkmale von Olivenöl aufweist:		
---- Soapstock	1522 00 310	–
---- andere	1522 00 390	–
--- andere:		
---- Öldraß und Soapstock	1522 00 910	–
---- andere	1522 00 990	–

Abschnitt IV

Waren der Lebensmittelindustrie; Getränke, alkoholhaltige Flüssigkeiten und Essig; Tabak und verarbeitete Tabakersatzstoffe

Anmerkung

In diesem Abschnitt gelten als „Pellets“ Erzeugnisse, die entweder unmittelbar durch Pressen oder durch Zusatz eines Bindemittels in einer Menge von 3 GHT oder weniger zu Zylindern, Kügelchen usw. agglomeriert worden sind.

Kapitel 16

Zubereitungen von Fleisch, Fischen oder von Krebstieren, Weichtieren und anderen wirbellosen Wassertieren

Anmerkungen

1. Zu Kapitel 16 gehören nicht Fleisch, Schlachtnebenerzeugnisse, Fische, Krebstiere, Weichtiere und andere wirbellose Wassertiere, zubereitet oder haltbar gemacht nach den Verfahren, die in den Kapiteln 2 und 3 aufgeführt sind.
2. Zu Kapitel 16 gehören auch Lebensmittelzubereitungen, wenn ihr Gehalt an Wurst, Fleisch, Schlachtnebenerzeugnissen, Blut, Fischen, Krebstieren, Weichtieren oder anderen wirbellosen Wassertieren – einzeln oder zusammen – mehr als 20 GHT beträgt. Enthalten diese Zubereitungen zwei oder mehr der vorgenannten Waren, werden sie derjenigen Position des Kapitels 16 zugewiesen, die dem gewichtsmäßig vorherrschenden Bestandteil entspricht. Diese Bestimmungen gelten weder für gefüllte Waren der Position 19.02 noch für Zubereitungen der Positionen 21.03 und 21.04. Bei Leber enthaltenden Zubereitungen gilt der vorstehende zweite Satz jedoch nicht für die Bestimmung von Warennummern innerhalb der Positionen 16.01 und 16.02.

Unterpositionsanmerkungen

1. Als „homogenisierte Zubereitungen“ im Sinne der Unterposition 1602 10 gelten Zubereitungen aus Fleisch, Schlachtnebenerzeugnissen oder Blut, fein homogenisiert, aufgemacht für den Einzelverkauf zur Ernährung von Kindern oder zum Diätgebrauch in Behältnissen mit einem Inhalt von 250 g oder weniger. Bei Anwendung dieser Begriffsbestimmung bleiben Zutaten, die der Zubereitung ggf. zum Würzen, Haltbarmachen oder zu anderen Zwecken in geringer Menge zugesetzt sind, außer Betracht. Diese Zubereitungen können in geringer Menge sichtbare Stückchen von Fleisch oder Schlachtnebenerzeugnissen enthalten. Die Unterposition 1602 10 hat Vorrang vor allen anderen Unterpositionen der Position 16.02.
2. Die in den Unterpositionen der Positionen 16.04 und 16.05 lediglich mit ihren allgemeinen Bezeichnungen aufgeführten Fische und Krebstiere gehören zu den gleichen in Kapitel 3 unter diesen Bezeichnungen aufgeführten Arten.

Zusätzliche Anmerkungen

1. Als „nicht gegart“ im Sinne der Warenrn. 1602 31 110, 1602 39 110, 1602 50 100, 1602 90 610 und 1602 90 710 gelten Erzeugnisse, die keiner Wärmebehandlung oder einer Wärmebehandlung unterzogen wurden, die nicht ausreichte, um die Proteine im Fleisch bis ins Innere zu koagulieren und die bei den Erzeugnissen der Warenrn. 1602 50 100, 1602 90 610 und 1602 90 710 dementsprechend Spuren einer rötlichen Flüssigkeit aufweisen, wenn sie an der dicksten Stelle durchgeschnitten werden.
2. Der Begriff „Teile“ im Sinne der Warenrn. 1602 41 100, 1602 42 100, 1602 49 110, 1602 49 130 und 1602 49 150 bezieht sich nur auf zubereitetes oder haltbar gemachtes Fleisch, bei dem aufgrund der Größe und Beschaffenheit des zusammenhängenden Muskelgewebes ersichtlich ist, daß es von Schinken, Schultern, Kotelettsträngen oder Nacken von Hausschweinen stammt.

16.01 | IV

Warenbenennung	Warennummer	besondere Maßeinheit
Würste und ähnliche Erzeugnisse, aus Fleisch, Schlachtneben- erzeugnissen oder Blut; Lebensmittelzubereitungen auf der Grundlage dieser Erzeugnisse:		
– aus Lebern	1601 00 100	–
– andere:		
– – Rohwürste, nicht gekocht	1601 00 910	–
– – andere	1601 00 990	–
Fleisch, Schlachtnebenerzeugnisse oder Blut, anders zubereitet oder haltbar gemacht:		
– homogenisierte Zubereitungen	1602 10 000	–
– aus Lebern aller Tierarten:		
– – von Gänsen oder Enten	1602 20 100	–
– – andere	1602 20 900	–
– von Geflügel der Position 01.05:		
– – von Truthühnern:		
– – – mit einem Anteil an Fleisch oder Schlachtnebenerzeugnissen von 57 GHT oder mehr:		
– – – – ausschließlich nicht gegartes Fleisch von Truthühnern enthaltend ..	1602 31 110	–
– – – – andere	1602 31 190	–
– – – mit einem Anteil an Fleisch oder Schlachtnebenerzeugnissen von 25 GHT oder mehr, jedoch weniger als 57 GHT	1602 31 300	–
– – – andere	1602 31 900	–
– – andere:		
– – – mit einem Anteil an Fleisch oder Schlachtnebenerzeugnissen von 57 GHT oder mehr:		
– – – – nicht gegart	1602 39 110	–
– – – – andere	1602 39 190	–
– – – mit einem Anteil an Fleisch oder Schlachtnebenerzeugnissen von 25 GHT oder mehr, jedoch weniger als 57 GHT	1602 39 300	–
– – – andere	1602 39 900	–
– von Schweinen:		
– – Schinken und Teile davon:		
– – – von Hausschweinen	1602 41 100	–
– – – andere	1602 41 900	–
– – Schultern und Teile davon:		
– – – von Hausschweinen	1602 42 100	–
– – – andere	1602 42 900	–

Warenbenennung	Warennummer	besondere Maßeinheit
--- andere, einschließlich Mischungen:		
---- von Hausschweinen:		
----- mit einem Gehalt an Fleisch oder Schlachtnebenerzeugnissen aller Art, einschließlich Schweinespeck und Fette jeder Art und Herkunft, von 80 GHT oder mehr:		
----- Kotelettstränge (ausgenommen Nacken) und Teile davon, einschließlich Mischungen aus Kotelettsträngen und Schinken	1602 49 110	—
----- Nacken und Teile davon, einschließlich Mischungen aus Nacken und Schultern	1602 49 130	—
----- andere Mischungen aus Schinken, Schultern, Kotelettsträngen, Nacken, und Teilen davon	1602 49 150	—
----- andere	1602 49 190	—
----- mit einem Gehalt an Fleisch oder Schlachtnebenerzeugnissen aller Art, einschließlich Schweinespeck und Fette jeder Art und Herkunft, von 40 GHT oder mehr, jedoch weniger als 80 GHT	1602 49 300	—
----- mit einem Gehalt an Fleisch oder Schlachtnebenerzeugnissen aller Art, einschließlich Schweinespeck und Fette jeder Art und Herkunft, von weniger als 40 GHT	1602 49 500	—
----- andere	1602 49 900	—
- von Rindern:		
-- nicht gegart; Mischungen aus gegartem Fleisch oder gegarten Schlachtnebenerzeugnissen und nicht gegartem Fleisch oder nicht gegarten Schlachtnebenerzeugnissen	1602 50 100	—
-- andere	1602 50 900	—
- andere, einschließlich Zubereitungen aus Blut aller Tierarten:		
-- Zubereitungen aus Blut aller Tierarten	1602 90 100	—
-- andere:		
--- von Wild oder Kaninchen	1602 90 310	—
--- andere:		
---- Fleisch oder Schlachtnebenerzeugnisse von Hausschweinen enthaltend	1602 90 510	—
---- andere:		
----- Fleisch oder Schlachtnebenerzeugnisse von Rindern enthaltend:		
----- nicht gegart; Mischungen aus gegartem Fleisch oder Schlachtnebenerzeugnissen und nicht gegartem Fleisch oder Schlachtnebenerzeugnissen	1602 90 610	—
----- andere	1602 90 690	—
----- andere:		
----- von Schafen oder Ziegen:		
----- nicht gegart; Mischungen aus gegartem Fleisch oder Schlachtnebenerzeugnissen und nicht gegartem Fleisch oder Schlachtnebenerzeugnissen	1602 90 710	—
----- andere	1602 90 790	—
----- andere	1602 90 990	—

16.03 | IV

Warenbenennung	Warennummer	besondere Maßeinheit
Extrakte und Säfte von Fleisch, Fischen, Krebstieren, Weichtieren und anderen wirbellosen Wassertieren:		
– in unmittelbaren Umschließungen mit einem Gewicht des Inhalts von 1 kg oder weniger	1603 00 100	–
– in unmittelbaren Umschließungen mit einem Gewicht des Inhalts von mehr als 1 kg, jedoch weniger als 20 kg	1603 00 300	–
– andere	1603 00 900	–
Fische, zubereitet oder haltbar gemacht; Kaviar und Kaviarersatz, aus Fischeiern gewonnen:		
– Fische, ganz oder in Stücken, jedoch nicht fein zerkleinert:		
– – Lachse	1604 11 000	–
– – Heringe:		
– – – Filets, roh, lediglich mit Teig umhüllt oder mit Paniermehl bestreut (paniert), auch in Öl vorgebacken, gefroren	1604 12 100	–
– – – andere:		
– – – – in unmittelbaren Umschließungen mit einem Gewicht des Inhalts von 10 kg oder mehr	1604 12 902	–
– – – – andere	1604 12 909	–
– – Sardinen, Sardinellen und Sprotten:		
– – – Sardinen	1604 13 100	–
– – – andere	1604 13 900	–
– – Thunfische, echter Bonito und Pelamide (Sarda spp.):		
– – – Thunfische und echter Bonito	1604 14 100	–
– – – Pelamide (Sarda spp.)	1604 14 900	–
– – Makrelen:		
– – – der Arten <i>Scomber scombrus</i> und <i>Scomber japonicus</i>	1604 15 100	–
– – – der Art <i>Scomber australasicus</i>	1604 15 900	–
– – Sardellen	1604 16 000	–
– – andere:		
– – – Salmoniden, ausgenommen Lachse	1604 19 100	–
– – – Fische der <i>Euthynnus</i> -Arten, andere als echter Bonito (<i>Euthynnus [Katsuwonus] pelamis</i>)	1604 19 300	–
– – – Fische der Arten <i>Orcynopsis unicolor</i>	1604 19 500	–
– – – andere:		
– – – – Filets, roh, lediglich mit Teig umhüllt oder mit Paniermehl bestreut (paniert), auch in Öl vorgebacken, gefroren	1604 19 910	–
– – – – andere:		
– – – – – Seehechte	1604 19 991	–
– – – – – Kabeljau	1604 19 993	–
– – – – – Köhler	1604 19 995	–
– – – – – Pollack	1604 19 997	–
– – – – – andere	1604 19 999	–

Warenbenennung	Warennummer	besondere Maßeinheit
– Fische, in anderer Weise zubereitet oder haltbar gemacht:		
– Lachse	1604 20 100	–
– Salmoniden, ausgenommen Lachse	1604 20 300	–
– Sardellen	1604 20 400	–
– Sardinien, Boniten, Makrelen der Arten <i>Scomber scombrus</i> und <i>Scomber japonicus</i> , Fische der Art <i>Orcynopsis unicolor</i>	1604 20 500	–
– Thunfische, echter Bonito und andere Fische der <i>Euthynnus</i> -Arten	1604 20 700	–
– andere	1604 20 900	–
– Kaviar und Kaviarersatz:		
– Kaviar (Störrogen)	1604 30 100	–
– Kaviarersatz	1604 30 900	–
Krebstiere, Weichtiere und andere wirbellose Wassertiere, zubereitet oder haltbar gemacht:		
– Krabben	1605 10 000	–
– Garnelen	1605 20 000	–
– Hummer	1605 30 000	–
– andere Krebstiere	1605 40 000	–
– andere:		
– Weichtiere	1605 90 100	–
– andere wirbellose Wassertiere	1605 90 900	–

Warenbenennung

Warennummer

besondere
Maßeinheit

Kapitel 17

Zucker und Zuckerwaren

Anmerkung

Zu Kapitel 17 gehören nicht:

- a) kakaohaltige Zuckerwaren (Position 18.06);
- b) chemisch reine Zucker (ausgenommen Saccharose, Lactose, Maltose, Glucose und Fructose) und andere Waren der Position 29.40;
- c) Arzneiwaren und andere Waren des Kapitels 30.

Unterpositionsanmerkung

Als „Rohzucker“ im Sinne der Unterpositionen 1701 11 und 1701 12 gilt Zucker, dessen Gewichtsanteil an Saccharose, bezogen auf den Trockenstoff, einer Polarisation von weniger als 99,5° entspricht.

Zusätzliche Anmerkungen

1. Als „Rohzucker“ im Sinne der Warenrn. 1701 11 100, 1701 11 900, 1701 12 100 und 1701 12 900 gilt Zucker (ohne Zusatz von Aroma-, Farb- oder anderen Stoffen) mit einem nach der polarimetrischen Methode ermittelten Saccharosegehalt, bezogen auf den Trockenstoff, von weniger als 99,5 Gewichtshundertteilen.
2. Als „Weißzucker“ im Sinne der Warenrn. 1701 99 100 gilt Zucker (ohne Zusatz von Aroma-, Farb- oder anderen Stoffen), dessen Gewichtsanteil an Saccharose, bezogen auf den Trockenstoff, einer Polarisation von 99,5° oder mehr entspricht.
3. Als „Isoglucose“ im Sinne der Warenrn. 1702 30 100, 1702 40 100, 1702 60 100 und 1702 90 300 gilt das aus Glucose oder Glucosepolymeren gewonnene Erzeugnis mit einem Gehalt, bezogen auf den Trockenstoff, von 10 GHT oder mehr an Fructose.
4. —

Rohr- und Rübenzucker und chemisch reine Saccharose, fest:

— Rohzucker, ohne Zusatz von Aroma- oder Farbstoffen:

— Rohzucker:

— zur Raffination bestimmt	1701 11 100	—
— anderer	1701 11 900	—

— Rübenzucker:

— zur Raffination bestimmt	1701 12 100	—
— anderer	1701 12 900	—

— andere:

— mit Zusatz von Aroma- oder Farbstoffen	1701 91 000	—
--	-------------	---

— andere:

— Weißzucker	1701 99 100	—
— andere	1701 99 900	—

17.02 | IV

Warenbenennung	Warennummer	besondere Maßeinheit
Andere Zucker, einschließlich chemisch reine Lactose, Maltose, Glucose und Fructose, fest; Zuckersirupe, ohne Zusatz von Aromastoffen oder Farbstoffen; Invertzuckercreme, auch mit natürlichem Honig vermischt; Zucker und Melassen, karamelisiert:		
– Lactose und Lactosesirup:		
– mit einem Reinheitsgrad, bezogen auf den Trockenstoff, von 99 GHT oder mehr	1702 10 100	–
– andere	1702 10 900	–
– Ahornzucker und Ahornsirup:		
– fester Ahornzucker, mit Zusatz von Aroma- oder Farbstoffen	1702 20 100	–
– anderer	1702 20 900	–
– Glucose und Glucosesirup, keine Fructose enthaltend oder mit einem Gehalt an Fructose, bezogen auf den Trockenstoff, von weniger als 20 GHT:		
– Isoglucose	1702 30 100	–
– andere:		
– mit einem Gehalt an Glucose, bezogen auf den Trockenstoff, von 99 GHT oder mehr:		
– Glucose (Dextrose) als weißes, kristallines Pulver, auch agglomeriert	1702 30 510	–
– andere	1702 30 590	–
– andere:		
– Glucose (Dextrose) als weißes, kristallines Pulver, auch agglomeriert	1702 30 910	–
– andere	1702 30 990	–
– Glucose und Glucosesirup, mit einem Gehalt an Fructose, bezogen auf den Trockenstoff, von 20 GHT oder mehr, jedoch weniger als 50 GHT:		
– Isoglucose	1702 40 100	–
– andere	1702 40 900	–
– chemisch reine Fructose		
	1702 50 000	–
– andere Fructose und anderer Fructosesirup, mit einem Gehalt an Fructose, bezogen auf den Trockenstoff, von mehr als 50 GHT:		
– Isoglucose	1702 60 100	–
– andere	1702 60 900	–
– andere, einschließlich Invertzucker:		
– chemisch reine Maltose	1702 90 100	–
– Isoglucose	1702 90 300	–
– Maltodextrin und Maltodextrinsirup	1702 90 500	–
– Invertzuckercreme, auch mit natürlichem Honig vermischt	1702 90 600	–
– Zucker und Melassen, karamelisiert:		
– mit einem Gehalt an Saccharose, bezogen auf den Trockenstoff, von 50 GHT oder mehr	1702 90 710	–
– andere:		
– als Pulver, auch agglomeriert	1702 90 750	–
– andere	1702 90 790	–
– andere	1702 90 900	–

Warenbenennung	Warennummer	besondere Maßeinheit
Melassen aus der Gewinnung oder Raffination von Zucker:		
– Rohrzucker melasse	1703 10 000	–
– andere	1703 90 000	–
Zuckerwaren ohne Kakaogehalt (einschließlich weiße Schokolade):		
– Kaugummi, auch mit Zucker überzogen:		
-- mit einem Gehalt an Saccharose (einschließlich Invertzucker als Saccharose berechnet) von weniger als 60 GHT:		
--- in Streifen	1704 10 110	–
--- andere	1704 10 190	–
-- mit einem Gehalt an Saccharose (einschließlich Invertzucker als Saccharose berechnet) von 60 GHT oder mehr:		
--- in Streifen	1704 10 910	–
--- andere	1704 10 990	–
– andere:		
--- Süßholz-Auszug mit einem Gehalt an Saccharose von mehr als 10 GHT, ohne Zusatz anderer Stoffe	1704 90 100	–
--- weiße Schokolade	1704 90 300	–
--- andere:		
---- Fondantmassen und andere Rohmassen sowie Marzipan, in unmittelbaren Umschließungen mit einem Gewicht des Inhalts von mehr als 1 kg	1704 90 510	–
---- Husten- und Kräuterbonbons und -pastillen	1704 90 550	–
---- Dragees	1704 90 610	–
---- andere:		
----- Gummibonbons und Gelee-Erzeugnisse, einschließlich Fruchtpasten in Form von Zuckerwaren	1704 90 650	–
----- Hartkaramellen, auch gefüllt	1704 90 710	–
----- Weichkaramellen	1704 90 750	–
----- andere:		
----- Komprimare	1704 90 810	–
----- Marzipan	1704 90 992	–
----- andere	1704 90 999	–

Warenbenennung	Warennummer	besondere Maßeinheit
----------------	-------------	-------------------------

Kapitel 18

Kakao und Zubereitungen aus Kakao

Anmerkungen

1. Zu Kapitel 18 gehören nicht Zubereitungen der Positionen 04.03, 19.01, 19.04, 19.05, 21.05, 22.02, 22.08, 30.03 und 30.04.
2. Zu Position 18.06 gehören kakaohaltige Zuckerwaren und – vorbehaltlich der Anmerkung 1 – andere kakaohaltige Lebensmittelzubereitungen.

Zusätzliche Anmerkungen

1. –
2. Nicht zu den Warenrn. 1806 90 110 und 1806 90 190 gehören Erzeugnisse, die ausschließlich aus einer Schokoladeart bestehen.

Kakaobohnen und Kakaobohnenbruch, roh oder geröstet	1801 00 000	–
Kakaoschalen, Kakaohütchen und anderer Kakaoabfall	1802 00 000	–
Kakaomasse, auch entfettet:		
– nicht entfettet	1803 10 000	–
– ganz oder teilweise entfettet	1803 20 000	–
Kakaobutter, Kakaofett und Kakaool	1804 00 000	–
Kakaopulver ohne Zusatz von Zucker oder anderen Süßmitteln	1805 00 000	–
Schokolade und andere kakaohaltige Lebensmittelzubereitungen:		
– Kakaopulver mit Zusatz von Zucker oder anderen Süßmitteln:		
– keine Saccharose enthaltend oder mit einem Gehalt an Saccharose (einschließlich Invertzucker als Saccharose berechnet) oder Isoglucose (als Saccharose berechnet) von weniger als 65 GHT	1806 10 100	–
– mit einem Gehalt an Saccharose (einschließlich Invertzucker als Saccharose berechnet) oder Isoglucose (als Saccharose berechnet) von 65 GHT oder mehr, jedoch weniger als 80 GHT	1806 10 300	–
– mit einem Gehalt an Saccharose (einschließlich Invertzucker als Saccharose berechnet) oder Isoglucose (als Saccharose berechnet) von 80 GHT oder mehr	1806 10 900	–

18.06 | IV

Warenbenennung	Warennummer	besondere Maßeinheit
– andere Zubereitungen, in Blöcken, Stangen oder Riegeln mit einem Gewicht von mehr als 2 kg oder flüssig, pastenförmig, als Pulver, Granulat oder in ähnlicher Form, in Behältnissen oder unmittelbaren Umschließungen mit einem Inhalt von mehr als 2 kg:		
– mit einem Gehalt an Kakaobutter von 31 GHT oder mehr oder mit einem Gesamtgehalt an Kakaobutter und Milchfett von 31 GHT oder mehr	1806 20 100	–
– mit einem Gesamtgehalt an Kakaobutter und Milchfett von 25 GHT oder mehr, jedoch weniger als 31 GHT	1806 20 300	–
– andere:		
– mit einem Gehalt an Kakaobutter von 18 GHT oder mehr	1806 20 500	–
– „chocolate-milk-crumb“ genannte Zubereitungen	1806 20 700	–
– Kakaoglasur	1806 20 800	–
– andere	1806 20 950	–
– andere, in Form von Tafeln, Stangen oder Riegeln:		
– gefüllt:		
– in Form von Tafeln	1806 31 002	–
– in Form von Stangen oder Riegeln	1806 31 004	–
– nicht gefüllt:		
– mit Zusatz von Getreide, Früchten oder Nüssen	1806 32 100	–
– andere	1806 32 900	–
– andere:		
– Schokolade und Schokoladeerzeugnisse:		
– Pralinen, auch gefüllt:		
– alkoholhaltig	1806 90 110	–
– andere	1806 90 190	–
– andere:		
– gefüllt	1806 90 310	–
– nicht gefüllt	1806 90 390	–
– kakaohaltige Zuckerwaren und entsprechende kakaohaltige Zubereitungen auf der Grundlage von Zuckeraustauschstoffen:		
– Marzipan	1806 90 502	–
– Weichkaramellen	1806 90 504	–
– Dragees	1806 90 506	–
– andere	1806 90 509	–
– kakaohaltige Brotaufstriche	1806 90 600	–
– kakaohaltige Zubereitungen zum Herstellen von Getränken	1806 90 700	–
– andere	1806 90 900	–

Warenbenennung

Warennummer

besondere
Maßeinheit

Kapitel 19

Zubereitungen aus Getreide, Mehl, Stärke oder Milch; Backwaren

Anmerkungen

1. Zu Kapitel 19 gehören nicht:
 - a) Lebensmittelzubereitungen (ausgenommen gefüllte Waren der Position 19.02) mit einem Gehalt an Wurst, Fleisch, Schlachtnebenerzeugnissen, Blut, Fischen, Krebstieren, Weichtieren oder anderen wirbellosen Wassertieren von – einzeln oder zusammen – mehr als 20 GHT (Kapitel 16);
 - b) Erzeugnisse aus Mehl oder Stärke (z. B. Kekse), die zur Tierfütterung besonders zubereitet sind (Position 23.09);
 - c) Arzneiwaren und andere Waren des Kapitels 30.
- 2. Im Sinne der Position 19.01 bedeuten die Begriffe „Mehl“ und „Grieß“:
 - a) Mehl und Grieß von Getreide des Kapitels 11;
 - b) Mehl, Grieß und Pulver pflanzlichen Ursprungs jeden Kapitels, ausgenommen Mehl, Grieß oder Pulver von getrocknetem Gemüse (Position 07.12), von Kartoffeln (Position 11.05) oder von getrockneten Hülsenfrüchten (Position 11.06).
3. Zu Position 19.04 gehören nicht Zubereitungen, die mehr als 8 GHT Kakaopulver enthalten oder mit Schokolade oder anderen kakaohaltigen Lebensmittelzubereitungen der Position 18.06 überzogen sind (Position 18.06).
4. Der Begriff „in anderer Weise zubereitet“ im Sinne der Position 19.04 bedeutet, daß das Getreide eine weitergehende Behandlung erfahren hat als in den Positionen oder Anmerkungen zu den Kapiteln 10 und 11 vorgehen ist.

Zusätzliche Anmerkungen

1. –
2. Als Kekse und ähnliches Kleingebäck, gesüßt, im Sinne der Unterposition 1905 30 gelten nur derartige Erzeugnisse mit einem Wassergehalt von 12 GHT oder weniger und einem Fettgehalt von 35 GHT oder weniger (Füllungen und Überzüge bleiben bei der Bestimmung dieser Gehalte außer Betracht).
3. Zu Unterposition 1905 30 gehören nicht Waffeln mit einem Wassergehalt von mehr als 10 GHT (Warennr. 1905 90 400).

Malzextrakt; Lebensmittelzubereitungen aus Mehl, Grieß, Stärke oder Malzextrakt, ohne Gehalt an Kakaopulver oder mit einem Gehalt an Kakaopulver von weniger als 50 GHT, anderweit weder genannt noch inbegriffen; Lebensmittelzubereitungen aus Waren der Positionen 04.01 bis 04.04, ohne Gehalt an Kakaopulver oder mit einem Gehalt an Kakaopulver von weniger als 10 GHT, anderweit weder genannt noch inbegriffen:

– Zubereitungen zur Ernährung von Kindern, in Aufmachungen für den Einzelverkauf	1901 10 000	–
– Mischungen und Teig, zum Herstellen von Backwaren der Position 19.05	1901 20 000	–

19.01 | IV

Warenbenennung	Warennummer	besondere Maßeinheit
— andere:		
— Malzextrakt:		
— mit einem Gehalt an Trockenstoff von 90 GHT oder mehr	1901 90 110	—
— anderer	1901 90 190	—
● — andere:		
● — Zubereitungen zum Herstellen von Speiseeis	1901 90 902	—
● — andere	1901 90 909	—
Teigwaren, auch gekocht oder gefüllt (mit Fleisch oder anderen Stoffen) oder in anderer Weise zubereitet, z.B. Spaghetti, Makkaroni, Nudeln, Lasagne, Gnocchi, Ravioli, Cannelloni; Couscous, auch zubereitet:		
— Teigwaren, weder gekocht oder gefüllt noch in anderer Weise zubereitet:		
— Eier enthaltend:		
— nur Eier und Hartweizengrieß oder Hartweizenmehl enthaltend	1902 11 100	—
— andere	1902 11 900	—
— andere:		
— keinen Weichweizengrieß oder kein Weichweizenmehl enthaltend:		
— nur Hartweizengrieß oder Hartweizenmehl enthaltend	1902 19 110	—
— andere	1902 19 190	—
— andere	1902 19 900	—
— Teigwaren, gefüllt (auch gekocht oder in anderer Weise zubereitet):		
— mehr als 20 GHT Fische, Krebstiere oder andere wirbellose Wassertiere enthaltend	1902 20 100	—
— mehr als 20 GHT Wurst und ähnliche Erzeugnisse, Fleisch und Schlachtnebenerzeugnisse jeder Art, einschließlich Fett jeder Art oder Herkunft, enthaltend	1902 20 300	—
— andere:		
— gekocht	1902 20 910	—
— andere	1902 20 990	—
— andere Teigwaren:		
— getrocknet	1902 30 100	—
— andere	1902 30 900	—
— Couscous:		
— nicht zubereitet	1902 40 100	—
— anderer	1902 40 900	—
Tapiokasago und Sago aus anderen Stärken, in Form von Flocken, Graupen, Perlen, Krümeln und dergleichen	1903 00 000	—

Warenbenennung	Warennummer	besondere Maßeinheit
Lebensmittel, durch Aufblähen oder Rösten von Getreide oder Getreideerzeugnissen hergestellt (z. B. Corn Flakes); Getreidekörner, ausgenommen Mais, vorgekocht oder in anderer Weise zubereitet:		
– Lebensmittel, durch Aufblähen oder Rösten von Getreide oder Getreideerzeugnissen hergestellt:		
– auf der Grundlage von Mais	1904 10 100	–
– auf der Grundlage von Reis	1904 10 300	–
– andere	1904 10 900	–
– andere:		
– Reis	1904 90 100	–
– andere	1904 90 900	–
Backwaren, auch kakaohaltig; Hostien, leere Oblatenkapseln von der für Arzneiwaren verwendeten Art, Siegeloblaten, getrocknete Teigblätter aus Mehl oder Stärke und ähnliche Waren:		
– Knäckebrötchen	1905 10 000	–
– Leb- und Honigkuchen und ähnliche Waren:		
– mit einem Gehalt an Saccharose (einschließlich Invertzucker als Saccharose berechnet) von weniger als 30 GHT	1905 20 100	–
– mit einem Gehalt an Saccharose (einschließlich Invertzucker als Saccharose berechnet) von 30 GHT oder mehr, jedoch weniger als 50 GHT	1905 20 300	–
– mit einem Gehalt an Saccharose (einschließlich Invertzucker als Saccharose berechnet) von 50 GHT oder mehr	1905 20 900	–
– Kekse und ähnliches Kleingebäck, gesüßt; Waffeln:		
– ganz oder teilweise mit Schokolade oder kakaohaltigen Überzugsmassen überzogen oder bedeckt:		
– in unmittelbaren Umschließungen mit einem Gewicht des Inhalts von 85 g oder weniger	1905 30 110	–
– andere	1905 30 190	–
– andere:		
– Kekse und ähnliches Kleingebäck, gesüßt:		
– mit einem Gehalt an Milchlaktose von 8 GHT oder mehr	1905 30 300	–
– andere:		
– Doppelkekse mit Füllung	1905 30 510	–
– Müsliriegel	1905 30 592	–
– andere	1905 30 599	–
– Waffeln:		
– gesalzen, auch gefüllt	1905 30 910	–
– andere:		
– gefüllt	1905 30 992	–
– nicht gefüllt	1905 30 994	–

19.05 | IV

Warenbenennung	Warennummer	besondere Maßeinheit
–Zwieback, geröstetes Brot und ähnliche geröstete Waren	1905 40 000	–
–andere:		
–– ungesäuertes Brot (Matzen)	1905 90 100	–
–– Hostien, leere Oblatenkapseln von der für Arzneiwaren verwendeten Art, Siegeloblaten, getrocknete, Teigblätter aus Mehl oder Stärke und ähnliche Waren	1905 90 200	–
–– andere:		
––– Brot ohne Zusatz von Honig, Eiern, Käse oder Früchten, auch mit einem Gehalt an Zuckern oder Fetten, bezogen auf den Trockenstoff, von jeweils 5 GHT oder weniger	1905 90 300	–
––– Waffeln mit einem Wassergehalt von mehr als 10 GHT	1905 90 400	–
––– Kekse und ähnliches Kleingebäck	1905 90 450	–
––– extrudierte und expandierte Erzeugnisse, gesalzen oder aromatisiert ..	1905 90 550	–
––– andere:		
––– gesüßt	1905 90 600	–
––– andere	1905 90 900	–

Kapitel 20

Zubereitungen von Gemüse, Früchten und anderen Pflanzenteilen

Anmerkungen

1. Zu Kapitel 20 gehören nicht:
 - a) Gemüse und Früchte, zubereitet oder haltbar gemacht nach den Verfahren, die in den Kapiteln 7, 8 oder 11 aufgeführt sind;
 - b) Lebensmittelzubereitungen mit einem Gehalt an Wurst, Fleisch, Schlachtnebenerzeugnissen, Blut, Fischen, Krebstieren, Weichtieren oder anderen wirbellosen Wassertieren von – einzeln oder zusammen – mehr als 20 GHT (Kapitel 16);
 - c) zusammengesetzte homogenisierte Lebensmittelzubereitungen der Position 21.04.
2. Zu den Positionen 20.07 und 20.08 gehören nicht Fruchtgelees, Fruchtpasten, dragierte Mandeln und dergleichen, in Form von Zuckerwaren (Position 17.04) oder von Schokoladewaren (Position 18.06).
3. Zu den Positionen 20.01, 20.04 und 20.05 gehören, je nach Beschaffenheit, nur solche Erzeugnisse des Kapitels 7 oder der Position 11.05 oder 11.06 (ausgenommen Mehl, Grieß und Pulver von Erzeugnissen des Kapitels 8), die durch andere als die in Anmerkung 1 a) aufgeführten Verfahren zubereitet oder haltbar gemacht worden sind.
4. Zu Position 20.02 gehört Tomatensaft mit einem Trockenstoffgehalt von 7 GHT oder mehr.
5. Für die Anwendung der Position 20.09 gelten als „Säfte, nicht gegoren, ohne Zusatz von Alkohol“ Säfte mit einem Alkoholgehalt (siehe Anmerkung 2 zu Kapitel 22) von 0,5 %vol oder weniger.

Unterpositionsanmerkungen

1. Als „Gemüse, homogenisiert“ im Sinne der Unterposition 2005 10 gelten Zubereitungen aus fein homogenisiertem Gemüse, aufgemacht für den Einzelverkauf zur Ernährung von Kindern oder zum Diätgebrauch in Behältnissen mit einem Inhalt von 250g oder weniger. Bei Anwendung dieser Begriffsbestimmung bleiben Zutaten, die der Zubereitung ggf. zum Würzen, Haltbarmachen oder zu anderen Zwecken in geringer Menge zugesetzt sind, außer Betracht. Diese Zubereitungen können in geringer Menge sichtbare Stückchen von Gemüse enthalten. Die Unterposition 2005 10 hat Vorrang vor allen anderen Unterpositionen der Position 20.05.
2. Als „homogenisierte Zubereitungen“ im Sinne der Unterposition 2007 10 gelten Zubereitungen aus fein homogenisierten Früchten, aufgemacht für den Einzelverkauf zur Ernährung von Kindern oder zum Diätgebrauch in Behältnissen mit einem Inhalt von 250 g oder weniger. Bei Anwendung dieser Begriffsbestimmung bleiben Zutaten, die der Zubereitung ggf. zum Würzen, Haltbarmachen oder zu anderen Zwecken in geringer Menge zugesetzt sind, außer Betracht. Diese Zubereitungen können in geringer Menge sichtbare Stückchen von Früchten enthalten. Die Unterposition 2007 10 hat Vorrang vor allen anderen Unterpositionen der Position 20.07.

Zusätzliche Anmerkungen

1. Als Zuchtpilze im Sinne der Warennr. 2003 10 100 gelten Pilze der folgenden Arten: Agaricus-Arten, Volvaria esculenta, Lentinus edodes, Flammulina velutipes, Pholiota aegerita, Pholiota nameko, Pleurotus ostreatus, Pleurotus florida, Pleurotus pulmonarius, Pleurotus cornucopiae, Pleurotus abaloniae, Pleurotus colombinus, Pleurotus eringii, Stropharia rugoso-annulata, Tremella fuciformis, Auricularia auricula-judae, Auricularia polytricha, Auricularia porphyria, Coprinus comatus, Rodopaxilus nudus, Lepiota pudica, Lepiota personata, Agrocyte aegerita, Agrocyte cylindracea.
2. Als Gehalt an verschiedenen Zuckern, berechnet als Saccharose („Zuckergehalt“), der Waren dieses Kapitels gilt der bei 20°C refraktometrisch – nach der im Anhang der Verordnung (EWG) Nr. 543/86 vorgesehenen Methode – ermittelte Wert, multipliziert mit dem Faktor:
 - 0,93 bei Waren der Unterpositionen 2007 10, 2008 20 bis 2008 80, 2008 92 und 2008 99.
 - 0,95 bei Waren der anderen Positionen.

20.01 | IV

Warenbenennung	Warennummer	besondere Maßeinheit
3. Erzeugnisse der Unterpositionen 2008 20 bis 2008 80, 2008 92 und 2008 99 gelten als „Früchte oder andere genießbare Pflanzenteile mit Zusatz von Zucker“, wenn ihr „Zuckergehalt“ höher ist als die folgenden für die verschiedenen Fruchtarten oder für andere genießbare Pflanzenteile aufgeführten Gewichtshundertteile:		
– Ananas, Weintrauben: 13 GHT,		
– andere Früchte, einschließlich Mischungen von Früchten oder andere genießbare Pflanzenteile: 9 GHT.		
4. Für die Anwendung der Warenrn. 2008 30 110 bis 2008 30 390, 2008 40 110 bis 2008 40 390, 2008 50 110 bis 2008 50 590, 2008 60 110 bis 2008 60 390, 2008 70 110 bis 2008 70 590, 2008 80 110 bis 2008 80 390, 2008 92 110 bis 2008 92 390 und 2008 99 110 bis 2008 99 390 versteht man unter:		
– vorhandenem Alkohol (in %mas) die Masseneinheiten reinen Alkohols, die in 100 Masseneinheiten des Erzeugnisses enthalten sind;		
– %mas: die Abkürzung für den Massegehalt.		
5. Als Gehalt an zugesetztem Zucker gilt bei Waren der Position 20.09 der „Zuckergehalt“, vermindert um die folgenden für die verschiedenen Säfte aufgeführten Werte:		
– Säfte aus Zitronen oder Tomaten: 3,		
– Säfte aus Äpfeln: 11,		
– Säfte aus Weintrauben: 15,		
– Säfte aus anderen Früchten oder Gemüsen, einschließlich Mischungen von Säften: 13.		
6. Als „konzentrierter Traubensaft (einschließlich Traubenmost)“ (Warenrn. 2009 60 510 und 2009 60 710) gilt der Traubensaft (einschließlich Traubenmost), bei dem der – unter Verwendung der im Anhang der Verordnung (EWG) Nr. 543/86 vorgesehenen Methode – bei einer Temperatur von 20°C auf dem Refraktometer abgelesene Trockenstoffgehalt nicht unter 50,9% liegt.		

Gemüse, Früchte und andere genießbare Pflanzenteile, mit Essig zubereitet oder haltbar gemacht:

– Gurken und Cornichons	2001 10 000	–
– Speisezwiebeln	2001 20 000	–
– andere:		
– – Mango-Chutney	2001 90 100	–
– – Früchte der Gattung Capsicum, mit brennendem Geschmack	2001 90 200	–
– – Zuckermais (Zea mays var. saccharata)	2001 90 300	–
– – Yamswurzeln, Süßkartoffeln und ähnliche genießbare Pflanzenteile, mit einem Stärkegehalt von 5 GHT oder mehr	2001 90 400	–
– – Pilze	2001 90 500	–
– – Palmherzen	2001 90 600	–
– – Gemüsepaprika oder Paprika ohne brennenden Geschmack	2001 90 801	–
– – Rote Rüben	2001 90 803	–
– – Rotkohl	2001 90 805	–
– – andere:		
– – – Gemüsesalate	2001 90 807	–
– – – andere	2001 90 808	–

Tomaten, ohne Essig zubereitet oder haltbar gemacht:

– Tomaten, ganz oder in Stücken:		
– – geschält	2002 10 100	–
– – andere	2002 10 900	–

Warenbenennung	Warennummer	besondere Maßeinheit
– andere:		
– mit einem Trockenstoffgehalt von weniger als 12 GHT	2002 90 100	–
– mit einem Trockenstoffgehalt von 12 bis 30 GHT	2002 90 300	–
– mit einem Trockenstoffgehalt von mehr als 30 GHT	2002 90 900	–
Pilze und Trüffeln, ohne Essig zubereitet oder haltbar gemacht:		
– Pilze:		
– Zuchtpilze	2003 10 100	–
– andere	2003 10 900	–
– Trüffeln	2003 20 000	–
Anderes Gemüse, ohne Essig zubereitet oder haltbar gemacht, gefroren:		
– Kartoffeln:		
– gegart, jedoch nicht weiter zubereitet	2004 10 100	–
– andere:		
– in Form von Mehl, Grieß oder Flocken	2004 10 910	–
– andere	2004 10 990	–
– anderes Gemüse und Mischungen von Gemüsen:		
– Zuckermais (<i>Zea mays</i> var. <i>saccharata</i>)	2004 90 100	–
– Sauerkraut, Kapern und Oliven	2004 90 300	–
– Erbsen (<i>Pisum sativum</i>) und grüne Bohnen (<i>Phaseolus</i> -Arten)	2004 90 500	–
– andere, einschließlich Mischungen:		
– Zwiebeln, nur gegart	2004 90 910	–
– Artischocken	2004 90 950	–
– andere	2004 90 990	–
Anderes Gemüse, ohne Essig zubereitet oder haltbar gemacht, nicht gefroren:		
– Gemüse, homogenisiert	2005 10 000	–
– Kartoffeln:		
– in Form von Mehl, Grieß oder Flocken	2005 20 100	–
– Kartoffelchips und -sticks	2005 20 902	–
– andere	2005 20 909	–
– Sauerkraut	2005 30 000	–
– Erbsen (<i>Pisum sativum</i>)	2005 40 000	–
– Bohnen (<i>Vigna</i>-Arten, <i>Phaseolus</i>-Arten):		
– Bohnen, ausgelöst	2005 51 000	–
– andere:		
– Wachsbohnen	2005 59 002	–
– andere	2005 59 009	–
– Spargel:		
– Stangenspargel	2005 60 002	–
– Brechspargel mit Köpfen	2005 60 004	–
– andere	2005 60 009	–

20.05 | IV

Warenbenennung	Warennummer	besondere Maßeinheit
– Oliven	2005 70 000	–
– Zuckermais (Zea mays var. saccharata):		
–– Kolben	2005 80 002	–
–– anderer	2005 80 009	–
– anderes Gemüse und Mischungen von Gemüsen:		
–– Früchte der Gattung Capsicum, mit brennendem Geschmack	2005 90 100	–
–– Kapern	2005 90 300	–
–– Artischocken	2005 90 500	–
–– Mischungen von Gemüsen	2005 90 902	–
–– andere	2005 90 909	–
Früchte, Fruchtschalen und andere Pflanzenteile, mit Zucker haltbar gemacht (durchtränkt und abgetropft, glasiert oder kandiert):		
– Ingwer	2006 00 100	–
– andere:		
–– mit einem Zuckergehalt von mehr als 13 GHT:		
––– Kirschen	2006 00 310	–
––– andere:		
–––– Fruchtschalen	2006 00 392	–
–––– andere	2006 00 399	–
–– andere	2006 00 900	–
Konfitüren, Fruchtgelees, Marmeladen, Frucht- muse und Frucht- pasten, durch Kochen hergestellt, auch mit Zusatz von Zucker oder anderen Süßmitteln:		
– homogenisierte Zubereitungen:		
–– mit einem Zuckergehalt von mehr als 13 GHT	2007 10 100	–
–– andere	2007 10 900	–
– andere:		
–– von Zitrusfrüchten:		
––– mit einem Zuckergehalt von mehr als 30 GHT	2007 91 100	–
––– mit einem Zuckergehalt von mehr als 13 bis 30 GHT	2007 91 300	–
––– andere	2007 91 900	–
–– andere:		
––– mit einem Zuckergehalt von mehr als 30 GHT:		
–––– Pflaumenmus und Pflaumenpaste, in unmittelbaren Umschließungen mit einem Gewicht des Inhalts von mehr als 100 kg, zur industriellen Verarbeitung	2007 99 100	–
–––– Maronenpaste und Maronenmus	2007 99 200	–
–––– andere:		
––––– von Kirschen	2007 99 310	–
––––– von Erdbeeren	2007 99 330	–
––––– von Himbeeren	2007 99 350	–
––––– andere	2007 99 390	–

Warenbenennung	Warennummer	besondere Maßeinheit
---mit einem Zuckergehalt von mehr als 13 bis 30 GHT:		
---- Maronenpaste und Maronenmus	2007 99 510	--
---- Apfelmus	2007 99 592	--
---- andere	2007 99 599	--
---andere:		
---- Apfelmus	2007 99 902	--
---- andere	2007 99 909	--
Früchte und andere genießbare Pflanzenteile, in anderer Weise zubereitet oder haltbar gemacht, auch mit Zusatz von Zucker, anderen Süßmitteln oder Alkohol, anderweit weder genannt noch inbegriffen:		
– Schalenfrüchte, Erdnüsse und andere Samen, auch miteinander vermischt:		
--- Erdnüsse:		
---- Erdnußmark	2008 11 100	--
---- andere, in unmittelbaren Umschließungen mit einem Gewicht des Inhalts von:		
---- mehr als 1 kg	2008 11 910	--
---- 1 kg oder weniger	2008 11 990	--
--- andere, einschließlich Mischungen:		
---- in unmittelbaren Umschließungen mit einem Gewicht des Inhalts von mehr als 1 kg	2008 19 100	--
---- in unmittelbaren Umschließungen mit einem Gewicht des Inhalts von 1 kg oder weniger	2008 19 900	--
– Ananas:		
--- mit Zusatz von Alkohol:		
---- in unmittelbaren Umschließungen mit einem Gewicht des Inhalts von mehr als 1 kg:		
---- mit einem Zuckergehalt von mehr als 17 GHT	2008 20 110	--
---- andere	2008 20 190	--
---- in unmittelbaren Umschließungen mit einem Gewicht des Inhalts von 1 kg oder weniger:		
---- mit einem Zuckergehalt von mehr als 19 GHT	2008 20 310	--
---- andere	2008 20 390	--
--- ohne Zusatz von Alkohol:		
---- mit Zusatz von Zucker, in unmittelbaren Umschließungen mit einem Gewicht des Inhalts von mehr als 1 kg:		
---- mit einem Zuckergehalt von mehr als 17 GHT	2008 20 510	--
---- andere	2008 20 590	--
---- mit Zusatz von Zucker, in unmittelbaren Umschließungen mit einem Gewicht des Inhalts von 1 kg oder weniger:		
---- mit einem Zuckergehalt von mehr als 19 GHT	2008 20 710	--
---- andere	2008 20 790	--
---- ohne Zusatz von Zucker, in unmittelbaren Umschließungen mit einem Gewicht des Inhalts von:		
---- 4,5 kg oder mehr	2008 20 910	--
---- weniger als 4,5 kg	2008 20 990	--

20.08 | IV

Warenbenennung	Warennummer	besondere Maßeinheit
– Zitrusfrüchte:		
-- mit Zusatz von Alkohol:		
---- mit einem Zuckergehalt von mehr als 9 GHT:		
---- mit einem vorhandenen Alkoholgehalt von 11,85%mas oder weniger	2008 30 110	–
---- andere	2008 30 190	–
---- andere:		
---- mit einem vorhandenen Alkoholgehalt von 11,85%mas oder weniger	2008 30 310	–
---- andere	2008 30 390	–
-- ohne Zusatz von Alkohol:		
---- mit Zusatz von Zucker, in unmittelbaren Umschließungen mit einem Gewicht des Inhalts von mehr als 1 kg:		
---- Segmente von Pampelmusen und Grapefruits	2008 30 510	–
---- Mandarinen, einschließlich Tangerinen und Satsumas; Clementinen, Wilkings und ähnliche Kreuzungen von Zitrusfrüchten	2008 30 550	–
---- andere	2008 30 590	–
---- mit Zusatz von Zucker, in unmittelbaren Umschließungen mit einem Gewicht des Inhalts von 1 kg oder weniger:		
---- Segmente von Pampelmusen und Grapefruits	2008 30 710	–
---- Mandarinen, einschließlich Tangerinen und Satsumas; Clementinen, Wilkings und ähnliche Kreuzungen von Zitrusfrüchten	2008 30 750	–
---- andere	2008 30 790	–
---- ohne Zusatz von Zucker, in unmittelbaren Umschließungen mit einem Gewicht des Inhalts von:		
---- 4,5 kg oder mehr	2008 30 910	–
---- weniger als 4,5 kg	2008 30 990	–
– Birnen:		
-- mit Zusatz von Alkohol:		
---- in unmittelbaren Umschließungen mit einem Gewicht des Inhalts von mehr als 1 kg:		
---- mit einem Zuckergehalt von mehr als 13 GHT:		
---- mit einem vorhandenen Alkoholgehalt von 11,85%mas oder weniger	2008 40 110	–
---- andere	2008 40 190	–
---- andere:		
---- mit einem vorhandenen Alkoholgehalt von 11,85%mas oder weniger	2008 40 210	–
---- andere	2008 40 290	–
---- in unmittelbaren Umschließungen mit einem Gewicht des Inhalts von 1 kg oder weniger:		
---- mit einem Zuckergehalt von mehr als 15 GHT	2008 40 310	–
---- andere	2008 40 390	–
-- ohne Zusatz von Alkohol:		
---- mit Zusatz von Zucker, in unmittelbaren Umschließungen mit einem Gewicht des Inhalts von mehr als 1 kg:		
---- mit einem Zuckergehalt von mehr als 13 GHT	2008 40 510	–
---- andere	2008 40 590	–
---- mit Zusatz von Zucker, in unmittelbaren Umschließungen mit einem Gewicht des Inhalts von 1 kg oder weniger:		
---- mit einem Zuckergehalt von mehr als 15 GHT	2008 40 710	–
---- andere	2008 40 790	–

Warenbenennung	Warennummer	besondere Maßeinheit
--- ohne Zusatz von Zucker, in unmittelbaren Umschließungen mit einem Gewicht des Inhalts von:		
---- 4,5 kg oder mehr	2008 40 910	—
---- weniger als 4,5 kg	2008 40 990	—
– Aprikosen:		
--- mit Zusatz von Alkohol:		
--- in unmittelbaren Umschließungen mit einem Gewicht des Inhalts von mehr als 1 kg:		
---- mit einem Zuckergehalt von mehr als 13 GHT:		
----- mit einem vorhandenen Alkoholgehalt von 11,85%mas oder weniger	2008 50 110	—
----- andere	2008 50 190	—
---- andere:		
----- mit einem vorhandenen Alkoholgehalt von 11,85%mas oder weniger	2008 50 310	—
----- andere	2008 50 390	—
--- in unmittelbaren Umschließungen mit einem Gewicht des Inhalts von 1 kg oder weniger:		
---- mit einem Zuckergehalt von mehr als 15 GHT	2008 50 510	—
---- andere	2008 50 590	—
--- ohne Zusatz von Alkohol:		
--- mit Zusatz von Zucker, in unmittelbaren Umschließungen mit einem Gewicht des Inhalts von mehr als 1 kg:		
---- mit einem Zuckergehalt von mehr als 13 GHT	2008 50 610	—
---- andere	2008 50 690	—
--- mit Zusatz von Zucker, in unmittelbaren Umschließungen mit einem Gewicht des Inhalts von 1 kg oder weniger:		
---- mit einem Zuckergehalt von mehr als 15 GHT	2008 50 710	—
---- andere	2008 50 790	—
--- ohne Zusatz von Zucker, in unmittelbaren Umschließungen mit einem Gewicht des Inhalts von:		
---- 4,5 kg oder mehr	2008 50 910	—
---- weniger als 4,5 kg	2008 50 990	—
– Kirschen:		
--- mit Zusatz von Alkohol:		
--- mit einem Zuckergehalt von mehr als 9 GHT:		
---- mit einem vorhandenen Alkoholgehalt von 11,85%mas oder weniger	2008 60 110	—
---- andere	2008 60 190	—
---- andere:		
----- mit einem vorhandenen Alkoholgehalt von 11,85%mas oder weniger	2008 60 310	—
----- andere	2008 60 390	—
--- ohne Zusatz von Alkohol:		
--- mit Zusatz von Zucker, in unmittelbaren Umschließungen mit einem Gewicht des Inhalts von mehr als 1 kg:		
---- Sauerkirschen (Prunus cerasus)	2008 60 510	—
---- andere	2008 60 590	—
--- mit Zusatz von Zucker, in unmittelbaren Umschließungen mit einem Gewicht des Inhalts von 1 kg oder weniger:		
---- Sauerkirschen (Prunus cerasus)	2008 60 610	—
---- andere	2008 60 690	—

20.08 | IV

Warenbenennung	Warennummer	besondere Maßeinheit
--- ohne Zusatz von Zucker, in unmittelbaren Umschließungen mit einem Gewicht des Inhalts von:		
---- 4,5 kg oder mehr:		
----- Sauerkirschen (<i>Prunus cerasus</i>)	2008 60 710	—
----- andere	2008 60 790	—
--- weniger als 4,5 kg:		
----- Sauerkirschen (<i>Prunus cerasus</i>)	2008 60 910	—
----- andere	2008 60 990	—
— Pfirsiche:		
--- mit Zusatz von Alkohol:		
--- in unmittelbaren Umschließungen mit einem Gewicht des Inhalts von mehr als 1 kg:		
---- mit einem Zuckergehalt von mehr als 13 GHT:		
----- mit einem vorhandenen Alkoholgehalt von 11,85%mas oder weniger	2008 70 110	—
----- andere	2008 70 190	—
---- andere:		
----- mit einem vorhandenen Alkoholgehalt von 11,85%mas oder weniger	2008 70 310	—
----- andere	2008 70 390	—
--- in unmittelbaren Umschließungen mit einem Gewicht des Inhalts von 1 kg oder weniger:		
---- mit einem Zuckergehalt von mehr als 15 GHT	2008 70 510	—
---- andere	2008 70 590	—
--- ohne Zusatz von Alkohol:		
--- mit Zusatz von Zucker, in unmittelbaren Umschließungen mit einem Gewicht des Inhalts von mehr als 1 kg:		
---- mit einem Zuckergehalt von mehr als 13 GHT	2008 70 610	—
---- andere	2008 70 690	—
--- mit Zusatz von Zucker, in unmittelbaren Umschließungen mit einem Gewicht des Inhalts von 1 kg oder weniger:		
---- mit einem Zuckergehalt von mehr als 15 GHT	2008 70 710	—
---- andere	2008 70 790	—
--- ohne Zusatz von Zucker, in unmittelbaren Umschließungen mit einem Gewicht des Inhalts von:		
---- 4,5 kg oder mehr	2008 70 910	—
---- weniger als 4,5 kg	2008 70 990	—
— Erdbeeren:		
--- mit Zusatz von Alkohol:		
--- mit einem Zuckergehalt von mehr als 9 GHT:		
---- mit einem vorhandenen Alkoholgehalt von 11,85%mas oder weniger	2008 80 110	—
---- andere	2008 80 190	—
--- andere:		
---- mit einem vorhandenen Alkoholgehalt von 11,85%mas oder weniger	2008 80 310	—
---- andere	2008 80 390	—
--- ohne Zusatz von Alkohol:		
--- mit Zusatz von Zucker, in unmittelbaren Umschließungen mit einem Gewicht des Inhalts von mehr als 1 kg	2008 80 500	—
--- mit Zusatz von Zucker, in unmittelbaren Umschließungen mit einem Gewicht des Inhalts von 1 kg oder weniger	2008 80 700	—

Warenbenennung	Warennummer	besondere Maßeinheit
--- ohne Zusatz von Zucker, in unmittelbaren Umschließungen mit einem Gewicht des Inhalts von:		
---- 4,5 kg oder mehr	2008 80 910	—
---- weniger als 4,5 kg	2008 80 990	—
— andere, einschließlich Mischungen, ausgenommen Mischungen der Unterposition 2008 19:		
--- Palmherzen	2008 91 000	—
--- Mischungen:		
---- mit Zusatz von Alkohol:		
----- mit einem Zuckergehalt von mehr als 9 GHT:		
----- mit einem vorhandenen Alkoholgehalt von 11,85%mas oder weniger	2008 92 110	—
----- andere	2008 92 190	—
----- andere:		
----- mit einem vorhandenen Alkoholgehalt von 11,85%mas oder weniger	2008 92 310	—
----- andere	2008 92 390	—
---- ohne Zusatz von Alkohol:		
---- mit Zusatz von Zucker:		
----- in unmittelbaren Umschließungen mit einem Gewicht des Inhalts von mehr als 1 kg	2008 92 500	—
----- andere:		
----- Mischungen von Früchten, bei denen das Gewicht keines Anteils mehr als 50 GHT des Gesamtgewichts der Früchte beträgt	2008 92 710	—
----- andere	2008 92 790	—
---- ohne Zusatz von Zucker, in unmittelbaren Umschließungen mit einem Gewicht des Inhalts von:		
----- 4,5 kg oder mehr	2008 92 910	—
----- weniger als 4,5 kg	2008 92 990	—
--- andere:		
---- mit Zusatz von Alkohol:		
----- Ingwer:		
----- mit einem vorhandenen Alkoholgehalt von 11,85%mas oder weniger	2008 99 110	—
----- anderer	2008 99 190	—
----- Weintrauben:		
----- mit einem Zuckergehalt von mehr als 13 GHT	2008 99 210	—
----- andere	2008 99 230	—
----- andere:		
----- mit einem Zuckergehalt von mehr als 9 GHT:		
----- mit einem vorhandenen Alkoholgehalt von 11,85%mas oder weniger:		
----- Passionsfrüchte und Guaven	2008 99 250	—
----- andere	2008 99 270	—
----- andere:		
----- Passionsfrüchte und Guaven	2008 99 320	—
----- andere	2008 99 340	—
----- andere:		
----- mit einem vorhandenen Alkoholgehalt von 11,85%mas oder weniger	2008 99 350	—
----- andere	2008 99 390	—

20.08 | IV

Warenbenennung	Warennummer	besondere Maßeinheit
--- ohne Zusatz von Alkohol:		
---- mit Zusatz von Zucker, in unmittelbaren Umschließungen mit einem Gewicht des Inhalts von mehr als 1 kg:		
----- Ingwer	2008 99 410	—
----- Weintrauben	2008 99 430	—
----- Pflaumen	2008 99 450	—
----- andere:		
----- Passionsfrüchte, Guaven und Tamarinden	2008 99 460	—
----- andere	2008 99 480	—
---- mit Zusatz von Zucker, in unmittelbaren Umschließungen mit einem Gewicht des Inhalts von 1 kg oder weniger:		
----- Ingwer	2008 99 510	—
----- Weintrauben	2008 99 530	—
----- Pflaumen	2008 99 550	—
----- andere:		
----- Passionsfrüchte und Guaven	2008 99 610	—
----- Himbeeren	2008 99 692	—
----- Kiwifrüchte	2008 99 694	—
----- andere	2008 99 698	—
---- ohne Zusatz von Zucker:		
----- Pflaumen in unmittelbaren Umschließungen mit einem Gewicht des Inhalts von:		
----- 4,5 kg oder mehr	2008 99 710	—
----- weniger als 4,5 kg	2008 99 790	—
----- Mais, ausgenommen Zuckermais (Zea mays var. Saccharata)	2008 99 850	—
----- Yamswurzeln, Süßkartoffeln und ähnliche genießbare Pflanzenteile, mit einem Stärkegehalt von 5 GHT oder mehr	2008 99 910	—
----- andere	2008 99 990	—

Fruchtsäfte (einschließlich Traubenmost) und Gemüsesäfte, nicht gegoren, ohne Zusatz von Alkohol, auch mit Zusatz von Zucker oder anderen Süßmitteln:

— Orangensaft:

— gefroren:

--- mit einer Dichte von mehr als 1,33 g/cm³ bei 20°C:

---- mit einem Wert von 30 ECU oder weniger für 100 kg Eigengewicht

2009 11 110 —
2009 11 190 —

--- mit einer Dichte von 1,33 g/cm³ oder weniger bei 20°C:

---- mit einem Wert von 30 ECU oder weniger für 100 kg Eigengewicht und mit einem Gehalt an zugesetztem Zucker von mehr als 30 GHT

2009 11 910 —
2009 11 990 —

— anderer:

--- mit einer Dichte von mehr als 1,33 g/cm³ bei 20°C:

---- mit einem Wert von 30 ECU oder weniger für 100 kg Eigengewicht

2009 19 110 —
2009 19 190 —

--- mit einer Dichte von 1,33 g/cm³ oder weniger bei 20°C:

---- mit einem Wert von 30 ECU oder weniger für 100 kg Eigengewicht und mit einem Gehalt an zugesetztem Zucker von mehr als 30 GHT

2009 19 910 —
2009 19 990 —

Warenbenennung	Warennummer	besondere Maßeinheit
– Saft aus Pampelmusen oder Grapefruits:		
– mit einer Dichte von mehr als 1,33 g/cm ³ bei 20°C:		
– mit einem Wert von 30 ECU oder weniger für 100 kg Eigengewicht . . .	2009 20 110	–
– anderer	2009 20 190	–
– mit einer Dichte von 1,33 g/cm ³ oder weniger bei 20°C:		
– mit einem Wert von 30 ECU oder weniger für 100 kg Eigengewicht und mit einem Gehalt an zugesetztem Zucker von mehr als 30 GHT	2009 20 910	–
– anderer	2009 20 990	–
– Saft aus anderen Zitrusfrüchten (ausgenommen Mischungen):		
– mit einer Dichte von mehr als 1,33 g/cm ³ bei 20°C:		
– mit einem Wert von 30 ECU oder weniger für 100 kg Eigengewicht . . .	2009 30 110	–
– anderer	2009 30 190	–
– mit einer Dichte von 1,33 g/cm ³ oder weniger bei 20°C:		
– mit einem Wert von mehr als 30 ECU für 100 kg Eigengewicht:		
– zugesetzten Zucker enthaltend	2009 30 310	–
– keinen zugesetzten Zucker enthaltend	2009 30 390	–
– mit einem Wert von 30 ECU oder weniger für 100 kg Eigengewicht:		
– aus Zitronen:		
– mit einem Gehalt an zugesetztem Zucker von mehr als 30 GHT . . .	2009 30 510	–
– mit einem Gehalt an zugesetztem Zucker von 30 GHT oder weniger	2009 30 550	–
– keinen zugesetzten Zucker enthaltend	2009 30 590	–
– aus anderen Zitrusfrüchten:		
– mit einem Gehalt an zugesetztem Zucker von mehr als 30 GHT . . .	2009 30 910	–
– mit einem Gehalt an zugesetztem Zucker von 30 GHT oder weniger	2009 30 950	–
– keinen zugesetzten Zucker enthaltend	2009 30 990	–
– Ananassaft:		
– mit einer Dichte von mehr als 1,33 g/cm ³ bei 20°C:		
– mit einem Wert von 30 ECU oder weniger für 100 kg Eigengewicht . . .	2009 40 110	–
– anderer	2009 40 190	–
– mit einer Dichte von 1,33 g/cm ³ oder weniger bei 20°C:		
– mit einem Wert von mehr als 30 ECU für 100 kg Eigengewicht, zugesetz- ten Zucker enthaltend	2009 40 300	–
– anderer:		
– mit einem Gehalt an zugesetztem Zucker von mehr als 30 GHT	2009 40 910	–
– mit einem Gehalt an zugesetztem Zucker von 30 GHT oder weniger . .	2009 40 930	–
– keinen zugesetzten Zucker enthaltend	2009 40 990	–
– Tomatensaft:		
– zugesetzten Zucker enthaltend	2009 50 100	–
– keinen zugesetzten Zucker enthaltend	2009 50 900	–
– Traubensaft (einschließlich Traubenmost):		
– mit einer Dichte von mehr als 1,33 g/cm ³ bei 20°C:		
– mit einem Wert von 22 ECU oder weniger für 100 kg Eigengewicht . . .	2009 60 110	–
– anderer	2009 60 190	–
– mit einer Dichte von 1,33 g/cm ³ oder weniger bei 20°C:		
– mit einem Wert von mehr als 18 ECU für 100 kg Eigengewicht:		
– konzentriert	2009 60 510	–
– anderer	2009 60 590	–

20.09 | IV

Warenbenennung	Warennummer	besondere Maßeinheit
---- mit einem Wert von 18 ECU oder weniger für 100 kg Eigengewicht:		
---- mit einem Gehalt an zugesetztem Zucker von mehr als 30 GHT:		
----- konzentriert	2009 60 710	—
----- anderer	2009 60 790	—
---- anderer	2009 60 900	—
— Apfelsaft:		
--- mit einer Dichte von mehr als 1,33 g/cm ³ bei 20°C:		
---- mit einem Wert von 22 ECU oder weniger für 100 kg Eigengewicht ..	2009 70 110	—
---- anderer	2009 70 190	—
--- mit einer Dichte von 1,33 g/cm ³ oder weniger bei 20°C:		
---- mit einem Wert von mehr als 18 ECU für 100 kg Eigengewicht, zugesetzten Zucker enthaltend	2009 70 300	—
---- anderer:		
----- mit einem Gehalt an zugesetztem Zucker von mehr als 30 GHT	2009 70 910	—
----- mit einem Gehalt an zugesetztem Zucker von 30 GHT oder weniger ..	2009 70 930	—
----- keinen zugesetzten Zucker enthaltend	2009 70 990	—
— Saft aus anderen Früchten oder Gemüsen (ausgenommen Mischungen):		
--- mit einer Dichte von mehr als 1,33 g/cm ³ bei 20°C:		
---- Birnensaft:		
----- mit einem Wert von 22 ECU oder weniger für 100 kg Eigengewicht ..	2009 80 110	—
----- anderer	2009 80 190	—
---- anderer:		
----- mit einem Wert von 30 ECU oder weniger für 100 kg Eigengewicht:		
----- aus Passionsfrüchten und Guaven	2009 80 320	—
----- anderer	2009 80 340	—
----- anderer	2009 80 390	—
--- mit einer Dichte von 1,33 g/cm ³ oder weniger bei 20°C:		
---- Birnensaft:		
----- mit einem Wert von mehr als 18 ECU für 100 kg Eigengewicht, zugesetzten Zucker enthaltend	2009 80 500	—
----- anderer:		
----- mit einem Gehalt an zugesetztem Zucker von mehr als 30 GHT	2009 80 610	—
----- mit einem Gehalt an zugesetztem Zucker von 30 GHT oder weniger ..	2009 80 630	—
----- keinen zugesetzten Zucker enthaltend	2009 80 690	—
---- anderer:		
----- mit einem Wert von mehr als 30 ECU für 100 kg Eigengewicht, zugesetzten Zucker enthaltend:		
----- Kirschsafte	2009 80 802	—
----- anderer	2009 80 809	—
---- anderer:		
----- mit einem Gehalt an zugesetztem Zucker von mehr als 30 GHT:		
----- aus Passionsfrüchten und Guaven	2009 80 830	—
----- anderer	2009 80 850	—
----- mit einem Gehalt an zugesetztem Zucker von 30 GHT oder weniger ..	2009 80 930	—

Warenbenennung	Warennummer	besondere Maßeinheit
-----keinen zugesetzten Zucker enthaltend:		
-----Saft aus der Frucht der Art <i>Vaccinium macrocarpum</i>	2009 80 950	—
-----Kirschsaft	2009 80 992	—
-----schwarzer Johannisbeersaft	2009 80 994	—
-----Gemüsesaft	2009 80 996	—
-----anderer	2009 80 999	—
— Mischungen von Säften:		
--- mit einer Dichte von mehr als 1,33 g/cm ³ bei 20°C:		
---- Mischungen aus Apfel- und Birnensaft:		
---- mit einem Wert von 22 ECU oder weniger für 100 kg Eigengewicht	2009 90 110	—
---- andere	2009 90 190	—
---- andere:		
---- mit einem Wert von 30 ECU oder weniger für 100 kg Eigengewicht	2009 90 210	—
---- andere	2009 90 290	—
--- mit einer Dichte von 1,33 g/cm ³ oder weniger bei 20°C:		
---- Mischungen aus Apfel- und Birnensaft:		
---- mit einem Wert von 18 ECU oder weniger für 100 kg Eigengewicht und mit einem Gehalt an zugesetztem Zucker von mehr als 30 GHT	2009 90 310	—
---- andere	2009 90 390	—
---- andere:		
---- mit einem Wert von mehr als 30 ECU für 100 kg Eigengewicht:		
----- Mischungen aus Zitrusfrucht- und Ananassaft:		
----- zugesetzten Zucker enthaltend	2009 90 410	—
----- keinen zugesetzten Zucker enthaltend	2009 90 490	—
----- andere:		
----- zugesetzten Zucker enthaltend	2009 90 510	—
----- keinen zugesetzten Zucker enthaltend	2009 90 590	—
---- mit einem Wert von 30 ECU oder weniger für 100 kg Eigengewicht:		
----- Mischungen aus Zitrusfrucht- und Ananassaft:		
----- mit einem Gehalt an zugesetztem Zucker von mehr als 30 GHT	2009 90 710	—
----- mit einem Gehalt an zugesetztem Zucker von 30 GHT oder weniger	2009 90 730	—
----- keinen zugesetzten Zucker enthaltend	2009 90 790	—
----- andere:		
----- mit einem Gehalt an zugesetztem Zucker von mehr als 30 GHT	2009 90 910	—
----- mit einem Gehalt an zugesetztem Zucker von 30 GHT oder weniger	2009 90 930	—
----- keinen zugesetzten Zucker enthaltend	2009 90 990	—

Warenbenennung	Warennummer	besondere Maßeinheit
----------------	-------------	----------------------

Kapitel 21

Verschiedene Lebensmittelzubereitungen

Anmerkungen

1. Zu Kapitel 21 gehören nicht:
 - a) Gemüsemischungen der Position 07.12;
 - b) geröstete Kaffeemittel mit beliebigem Gehalt an Kaffee (Position 09.01);
 - c) aromatisierter Tee (Position 09.02);
 - d) Gewürze und andere Waren der Positionen 09.04 bis 09.10;
 - e) Lebensmittelzubereitungen, ausgenommen Waren der Positionen 21.03 und 21.04, mit einem Gehalt an Wurst, Fleisch, Schlachtnebenerzeugnissen, Blut, Fischen, Krebstieren, Weichtieren oder anderen wirbellosen Wassertieren – einzeln oder zusammen – von mehr als 20 GHT (Kapitel 16);
 - f) zusammengesetzte alkoholhaltige Zubereitungen von der zum Herstellen von Getränken verwendeten Art mit einem Alkoholgehalt (siehe Anmerkung 2 zu Kapitel 22) von mehr als 0,5% vol;
 - g) Hefen, als Arzneiwaren aufgemacht, und andere Waren der Position 30.03 oder 30.04;
 - h) zubereitete Enzyme der Position 35.07.
2. Zu Position 21.01 gehören auch Auszüge aus den in der Anmerkung 1 b) genannten Kaffeemitteln.
3. Im Sinne der Position 21.04 gelten als „zusammengesetzte homogenisierte Lebensmittelzubereitungen“ Zubereitungen aus einer fein homogenisierten Mischung mehrerer Grundstoffe, wie Fleisch, Fisch, Gemüse oder Früchten, aufgemacht für den Einzelverkauf zur Ernährung von Kindern oder zum Diätgebrauch in Behältnissen mit einem Inhalt von 250 g oder weniger. Bei Anwendung dieser Begriffsbestimmung bleiben Zutaten, die der Mischung ggf. zum Würzen, Haltbarmachen oder zu anderen Zwecken in geringer Menge zugesetzt sind, außer Betracht. Diese Zubereitungen können in geringer Menge sichtbare Stückchen der Bestandteile enthalten.

Zusätzliche Anmerkungen

1. Für die Anwendung der Warennrn. 2101 10 910, 2101 20 100, 2106 10 100, 2106 90 912 und 2106 90 919 umfaßt der Begriff „Stärke“ auch die Stärkeabbauprodukte.
2. Im Sinne der Warennr. 2106 90 100 gelten als „Käsefondue“ Zubereitungen aus Schmelzkäse mit einem Gehalt an Milchfett von 12 GHT oder mehr, jedoch weniger als 18 GHT, zu dessen Herstellung keine anderen Käsesorten als Emmentaler und Greyerzer verwendet wurden, mit Zusatz von Weißwein, Kirschwasser, Stärke und Gewürzen, in unmittelbaren Umschließungen mit einem Gewicht des Inhalts von 1 kg oder weniger. Die Anwendung dieser Warennummer ist außerdem abhängig von der Vorlage einer Bescheinigung, die den von den zuständigen Stellen der Europäischen Gemeinschaften festgesetzten Voraussetzungen entspricht.
3. Im Sinne der Warennr. 2106 90 300 gilt als „Isoglucosesirup“ das aus Glucose oder Glucosepolymeren gewonnene Erzeugnis mit einem Gehalt, bezogen auf den Trockenstoff, von 10 GHT oder mehr Fructose.

Warenbenennung	Warennummer	besondere Maßeinheit
Auszüge, Essenzen und Konzentrate aus Kaffee, Tee oder Mate und Zubereitungen auf der Grundlage dieser Waren oder auf der Grundlage von Kaffee, Tee oder Mate; geröstete Zichorien und andere geröstete Kaffeemittel sowie Auszüge, Essenzen und Konzentrate hieraus:		
– Auszüge, Essenzen und Konzentrate aus Kaffee und Zubereitungen auf der Grundlage dieser Auszüge, Essenzen und Konzentrate oder auf der Grundlage von Kaffee:		
-- Auszüge, Essenzen und Konzentrate:		
--- mit einem Gehalt an aus Kaffee stammender Trockenmasse von 95 GHT oder mehr	2101 10 110	–
--- andere	2101 10 190	–
-- Zubereitungen:		
--- kein Milchfett, Milchprotein und keine Saccharose, Isoglucose, Stärke oder Glucose enthaltend, oder weniger als 1,5 GHT Milchfett, 2,5 GHT Milchprotein, 5 GHT Saccharose oder Isoglucose, 5 GHT Glucose oder Stärke enthaltend	2101 10 910	–
--- andere	2101 10 990	–
– Auszüge, Essenzen und Konzentrate aus Tee oder Mate und Zubereitungen auf der Grundlage dieser Auszüge, Essenzen und Konzentrate oder auf der Grundlage von Tee oder Mate:		
-- kein Milchfett, Milchprotein und keine Saccharose, Isoglucose, Stärke oder Glucose enthaltend, oder weniger als 1,5 GHT Milchfett, 2,5 GHT Milchprotein, 5 GHT Saccharose oder Isoglucose, 5 GHT Glucose oder Stärke enthaltend		
--- andere	2101 20 100	–
--- andere	2101 20 900	–
– geröstete Zichorienwurzeln und andere geröstete Kaffeemittel sowie Auszüge, Essenzen und Konzentrate hieraus:		
-- geröstete Zichorienwurzeln und andere geröstete Kaffeemittel:		
--- geröstete Zichorienwurzeln	2101 30 110	–
--- andere	2101 30 190	–
-- Auszüge, Essenzen und Konzentrate aus gerösteten Zichorienwurzeln oder aus anderen gerösteten Kaffeemitteln:		
--- aus gerösteten Zichorienwurzeln	2101 30 910	–
--- andere	2101 30 990	–
Hefen (lebend oder nicht lebend); andere Einzeller-Mikroorganismen, nicht lebend (ausgenommen Vaccine der Position 30.02); zubereitete Backtriebmittel in Pulverform:		
– Hefen, lebend:		
--- ausgewählte Mutterhefen (Hefekulturen)	2102 10 100	–
-- Backhefen:		
--- getrocknet	2102 10 310	–
--- andere	2102 10 390	–
--- andere	2102 10 900	–

Warenbenennung	Warennummer	besondere Maßeinheit
– Hefen, nicht lebend; andere Einzeller-Mikroorganismen, nicht lebend:		
– Hefen, nicht lebend:		
– in Form von Tabletten, Würfeln oder ähnlichen Aufmachungen, oder in unmittelbaren Umschließungen mit einem Gewicht des Inhalts von 1 kg oder weniger	2102 20 110	–
– andere	2102 20 190	–
– andere	2102 20 900	–
– zubereitete Backtriebmittel in Pulverform	2102 30 000	–
Zubereitungen zum Herstellen von Würzsoßen und zubereitete Würzsoßen; zusammengesetzte Würzmittel; Senfmehl, auch zubereitet, und Senf:		
– Sojasoße	2103 10 000	–
– Tomatenketchup und andere Tomatensoßen	2103 20 000	–
– Senfmehl, auch zubereitet, und Senf:		
– Senfmehl	2103 30 100	–
– Senf (einschließlich zubereitetes Senfmehl)	2103 30 900	–
– andere:		
– Mango-Chutney, flüssig	2103 90 100	–
– andere	2103 90 900	–
Zubereitungen zum Herstellen von Suppen oder Brühen; Suppen und Brühen; zusammengesetzte homogenisierte Lebensmittelzubereitungen:		
– Zubereitungen zum Herstellen von Suppen oder Brühen; Suppen und Brühen	2104 10 000	–
– zusammengesetzte homogenisierte Lebensmittelzubereitungen	2104 20 000	–
Speiseeis, auch kakaohaltig:		
– kein Milchfett enthaltend oder mit einem Gehalt an Milchfett von weniger als 3 GHT	2105 00 100	–
– mit einem Gehalt an Milchfett von:		
– 3 GHT oder mehr, jedoch weniger als 7 GHT	2105 00 910	–
– 7 GHT oder mehr	2105 00 990	–
Lebensmittelzubereitungen, anderweit weder genannt noch inbegriffen:		
– Eiweißkonzentrate und texturierte Eiweißstoffe:		
– kein Milchfett, Milchprotein und keine Saccharose, Isoglucose, Stärke oder Glucose enthaltend, oder weniger als 1,5 GHT Milchfett, 2,5 GHT Milchprotein, 5 GHT Saccharose oder Isoglucose, 5 GHT Glucose oder Stärke enthaltend	2106 10 100	–
– andere	2106 10 900	–

21.06 | IV

Warenbenennung	Warennummer	besondere Maßeinheit
— andere:		
— „Käsefondue“ genannte Zubereitungen	2106 90 100	—
— Zuckersirupe, aromatisiert oder gefärbt:		
— Isoglucosesirup	2106 90 300	—
— andere:		
— Lactosesirup	2106 90 510	—
— Glucose- und Maltodextrinsirup	2106 90 550	—
— andere	2106 90 590	—
— andere:		
— kein Milchfett, Milchprotein und keine Saccharose, Isoglucose, Stärke oder Glucose enthaltend, oder weniger als 1,5 GHT Milchfett, 2,5 GHT Milchprotein, 5 GHT Saccharose oder Isoglucose, 5 GHT Glucose oder Stärke enthaltend:		
— Süßwaren auf der Grundlage von Zuckeraustauschstoffen	2106 90 912	—
— andere	2106 90 919	—
— andere	2106 90 990	—

Warenbenennung

Warennummer

besondere
Maßeinheit

Kapitel 22

Getränke, alkoholhaltige Flüssigkeiten und Essig

Anmerkungen

1. Zu Kapitel 22 gehören nicht:
 - a) Erzeugnisse dieses Kapitels (andere als solche der Position 22.09), die zum Kochen zubereitet und deshalb zum Trinken ungeeignet geworden sind (im allgemeinen Position 21.03);
 - b) Meerwasser (Position 25.01);
 - c) destilliertes Wasser, Leitfähigkeitswasser oder Wasser von gleicher Reinheit (Position 28.51);
 - d) Lösungen von Essigsäure in Wasser, mit einem Gehalt an Essigsäure von mehr als 10 GHT (Position 29.15);
 - e) Arzneiwaren der Position 30.03 oder 30.04;
 - f) Riech-, Körperpflege- und Schönheitsmittel (Kapitel 33).
2. Für die Anwendung dieses Kapitels sowie der Kapitel 20 und 21 ist der Alkoholgehalt bei einer Temperatur von 20°C zu bestimmen.
3. Für die Anwendung der Position 22.02 gelten als „nichtalkoholhaltige Getränke“ Getränke mit einem Alkoholgehalt von 0,5%vol oder weniger. Alkoholhaltige Getränke gehören, je nach Beschaffenheit, zu den Positionen 22.03 bis 22.06 oder zu Position 22.08.

Unterpositionsanmerkung

Für die Anwendung der Unterposition 2204 10 gilt als Schaumwein solcher Wein, der in geschlossenen Behältnissen bei einer Temperatur von 20°C einen Überdruck von 3 bar oder mehr aufweist.

Zusätzliche Anmerkungen

1. Für die Anwendung der Positionen 22.04 und 22.05 sowie der Warennr. 2206 00 100 versteht man jeweils unter:
 - a) vorhandenem Alkoholgehalt (in %vol) die Volumeneinheiten reinen Alkohols, die bei einer Temperatur von 20°C in 100 Volumeneinheiten des Erzeugnisses enthalten sind;
 - b) potentielltem Alkoholgehalt (in %vol) die Volumeneinheiten reinen Alkohols bei einer Temperatur von 20°C, die durch vollständiges Vergären des in 100 Volumeneinheiten des Erzeugnisses enthaltenen Zuckers gebildet werden können;
 - c) Gesamtalkoholgehalt (in %vol) die Summe des vorhandenen und des potentiellen Alkoholgehalts;
 - d) natürlichem Alkoholgehalt (in %vol) den Gesamtalkoholgehalt des betreffenden Erzeugnisses vor jeglicher Anreicherung;
 - e) %vol die Abkürzung für die Volumenkonzentration bei 20°C.
2. Für die Anwendung der Warennr. 2204 30 100 gilt als „anderer Traubenmost, teilweise gegoren“ das aus der Gärung eines Traubenmosts hervorgehende Erzeugnis mit einem vorhandenen Alkoholgehalt von mehr als 1%vol und von weniger als drei Fünfteln seines Gesamtalkoholgehalts.
3. Für die Anwendung der Warennrn. 2204 21 100 bis 2204 29 900:
 - A. Versteht man unter „Gesamttrckenstoff“ die Summe an Stoffen, ausgedrückt in Gramm und bezogen auf einen Liter, die – unter bestimmten physikalischen Voraussetzungen – sich nicht verflüchtigen. Der Gesamttrckenstoff ist durch Dichtemessung bei einer Temperatur von 20°C zu ermitteln.
 - B. a) Waren der Warennrn. 2204 21 210 bis 2204 21 900 und 2204 29 210 bis 2204 29 900 verbleiben in den dem jeweiligen Alkoholgehalt entsprechenden Warennummern, sofern der vorhandene Gesamttrckenstoff, bezogen auf einen Liter, die nachstehend angegebenen Mengen nicht übersteigt:
 - I. 90 g oder weniger Gesamttrckenstoff je Liter, für Waren mit einem vorhandenen Alkoholgehalt von 13%vol oder weniger;

Warenbenennung	Warennummer	besondere Maßeinheit
II. 130 g oder weniger Gesamttrockenstoff je Liter, für Waren mit einem vorhandenen Alkoholgehalt von mehr als 13%vol bis 15%vol; III. 130 g oder weniger Gesamttrockenstoff je Liter, für Waren mit einem vorhandenen Alkoholgehalt von mehr als 15%vol bis 18%vol; IV. 330 g oder weniger Gesamttrockenstoff je Liter, für Waren mit einem vorhandenen Alkoholgehalt von mehr als 18%vol bis 22%vol.		
Waren, deren Gehalt an Gesamttrockenstoff die in den Ziffern I, II, III und IV entsprechend dem jeweiligen Alkoholgehalt vorgesehenen Höchstmengen übersteigt, sind den Warennummern für Waren mit dem nächsthöheren Alkoholgehalt zuzuweisen. Waren, deren Gehalt an Gesamttrockenstoff 330 g je Liter übersteigt, sind den Warenrn. 2204 21 900 oder 2204 29 900 zuzuweisen.		
b) Die Bestimmungen des Absatzes a) gelten nicht für Waren der Warenrn. 2204 21 410, 2204 21 510, 2204 29 410, 2204 29 450, 2204 29 510 und 2204 29 550.		
4. Zu den Warenrn. 2204 21 210 bis 2204 21 900 und 2204 29 210 bis 2204 29 900 gehören z.B.:		
a) Most aus frischen Weintrauben, dessen Gärung durch Zusatz von Alkohol verhindert oder unterbrochen worden ist, d.h. das Erzeugnis, das <ul style="list-style-type: none"> – einen vorhandenen Alkoholgehalt von 12%vol oder mehr, jedoch weniger als 15%vol aufweist, und – durch Zusatz eines Erzeugnisses, das aus der Destillation von Wein gewonnen wurde, zu einem ungegorenen Traubenmost mit einem natürlichen Alkoholgehalt von 8,5%vol oder mehr gewonnen wird; 		
b) Brennwein, d.h. das Erzeugnis, das <ul style="list-style-type: none"> – einen vorhandenen Alkoholgehalt von 18%vol bis 24%vol aufweist, – ausschließlich dadurch gewonnen wird, daß einem Wein ohne Restzucker ein nicht rektifiziertes, aus der Destillation von Wein hervorgegangenes Erzeugnis mit einem vorhandenen Alkoholgehalt von 86%vol oder weniger zugesetzt wird, und – einen Gehalt an flüchtiger Säure von 1,50 g/l oder weniger, berechnet als Essigsäure, aufweist; 		
c) Likörwein, d.h. das Erzeugnis, das <ul style="list-style-type: none"> – einen Gesamtalkoholgehalt von 17,5%vol oder mehr sowie einen vorhandenen Alkoholgehalt von 15%vol bis 22%vol aufweist, und – aus Traubenmost oder Wein gewonnen wird, wobei diese Erzeugnisse von Rebsorten, die in dem Drittland ihrer Herkunft für die Herstellung von Likörwein zugelassen sind, stammen und einen natürlichen Alkoholgehalt von 12%vol oder mehr aufweisen müssen: <ul style="list-style-type: none"> – durch Anwendung von Kälte oder – durch den Zusatz folgender Erzeugnisse während oder nach der Gärung: <ul style="list-style-type: none"> – eines Erzeugnisses, das aus der Destillation von Wein gewonnen wurde, – eines konzentrierten Traubenmostes oder im Falle bestimmter Qualitätslikörweine einer noch festzulegenden Liste, bei denen ein solches Verfahren von jeher angewandt wird, eines Traubenmostes, der durch unmittelbare Einwirkung von Feuerwärme konzentriert worden ist und, abgesehen von diesem Vorgang, der Definition von konzentriertem Traubenmost entspricht, – einer Mischung dieser Erzeugnisse. 		
Bestimmte Qualitätslikörweine einer noch festzulegenden Liste können jedoch aus frischem, ungegorenem Traubenmost gewonnen werden, ohne daß dieser einen natürlichen Alkoholgehalt von 12%vol oder mehr aufweisen muß.		
5. Für die Anwendung der Warennr. 2206 00 100 gilt als „Tresterwein“ das Erzeugnis, das durch die Gärung von nicht behandeltem, in Wasser aufgeschwemmtem Traubentrester oder durch Auslaugen von gegorenem Traubentrester mit Wasser gewonnen wird.		
6. Für die Anwendung der Warennr. 2206 00 910 gelten als „schäumend“: <ul style="list-style-type: none"> – gegorene Getränke in Flaschen mit Schaumweinstopfen, die durch besondere Haltevorrichtungen befestigt sind; – gegorene Getränke in anderer Aufmachung mit einem Überdruck von 1,5 bar oder mehr, gemessen bei einer Temperatur von 20°C. 		
7. Für die Anwendung der Warenrn. 2209 00 110 und 2209 00 190 gilt als „Weinessig“ der Essig, der ausschließlich durch Essigsäuregärung aus Wein hergestellt wird und einen Säuregehalt, berechnet als Essigsäure, von mindestens 60 g/l aufweist.		

Warenbenennung	Warennummer	besondere Maßeinheit
----------------	-------------	-------------------------

8. Für die Anwendung der Warenrn. 2204 21 210, 2204 21 230, 2204 21 310, 2204 21 330, 2204 29 210, 2204 29 230, 2204 29 310 und 2204 29 330 gelten als „Qualitätsweine bestimmter Anbaugebiete“ Weine mit Ursprung aus der Europäischen Wirtschaftsgemeinschaft, die den Vorschriften der Verordnung (EWG) Nr. 823/87 des Rates vom 16. 3. 1987 (ABl. Nr. L 84 vom 27. 3. 1987) sowie den zur Durchführung dieser Verordnung erlassenen Bestimmungen entsprechen und die in den einzelstaatlichen Regelungen definiert sind.

Wasser, einschließlich natürliches oder künstliches Mineralwasser und kohlenensäurehaltiges Wasser, ohne Zusatz von Zucker, anderen Süßmitteln oder Aromastoffen; Eis und Schnee:

● – Mineralwasser und kohlenensäurehaltiges Wasser:			
● — natürliches Mineralwasser:			
● — ohne Kohlensäure	2201 10 110		l
● — anderes	2201 10 190		l
● — andere:			
● — ohne Kohlensäure	2201 10 910		l
● — andere	2201 10 990		l
– andere	2201 90 000		m ³

Wasser, einschließlich Mineralwasser und kohlenensäurehaltiges Wasser, mit Zusatz von Zucker, anderen Süßmitteln oder Aromastoffen, und andere nichtalkoholhaltige Getränke, ausgenommen Frucht- und Gemüsesäfte der Position 20.09:

– Wasser, einschließlich Mineralwasser und kohlenensäurehaltiges Wasser, mit Zusatz von Zucker, anderen Süßmitteln oder Aromastoffen	2202 10 000		l
– andere:			
– keine Erzeugnisse der Positionen 04.01 bis 04.04 und keine Fette aus Erzeugnissen der Positionen 04.01 bis 04.04 enthaltend	2202 90 100		l
– andere, mit einem Gehalt an Fetten aus Erzeugnissen der Positionen 04.01 bis 04.04 von:			
– weniger als 0,2 GHT	2202 90 910		l
– 0,2 oder mehr, jedoch weniger als 2 GHT	2202 90 950		l
– 2 GHT oder mehr	2202 90 990		l

Bier aus Malz:

– in Behältnissen mit einem Inhalt von mehr als 10 l	2203 00 100		l
– in Behältnissen mit einem Inhalt von 10 l oder weniger	2203 00 900		l

Wein aus frischen Weintrauben, einschließlich mit Alkohol angereicherter Wein; Traubenmost, ausgenommen solcher der Position 20.09:

– Schaumwein:			
– mit einem vorhandenen Alkoholgehalt von 8,5%vol oder mehr:			
– Champagner	2204 10 110		l
– anderer	2204 10 190		l
– anderer	2204 10 900		l

22.04 | IV

Warenbenennung	Warennummer	besondere Maßeinheit
— anderer Wein; Traubenmost, dessen Gärung durch Zusatz von Alkohol verhindert oder unterbrochen worden ist:		
— in Behältnissen mit einem Inhalt von 2 l oder weniger:		
— Wein, ausgenommen Wein der Unterposition 2204 10, in Flaschen mit Schaumweinstopfen, die durch besondere Haltevorrichtungen befestigt sind; Wein in anderen Umschließungen, mit einem auf gelöstes Kohlendioxid zurückzuführenden Überdruck von 1 bar oder mehr, jedoch weniger als 3 bar, gemessen bei einer Temperatur von 20°C	2204 21 100	l
— andere:		
— mit einem vorhandenen Alkoholgehalt von 13%vol oder weniger:		
— Qualitätsweine bestimmter Anbaugebiete:		
— Weißwein	2204 21 210	l
— andere	2204 21 230	l
— andere:		
— Weißwein	2204 21 250	l
— andere	2204 21 290	l
— mit einem vorhandenen Alkoholgehalt von mehr als 13%vol bis 15%vol:		
— Qualitätsweine bestimmter Anbaugebiete:		
— Weißwein	2204 21 310	l
— andere	2204 21 330	l
— andere:		
— Weißwein	2204 21 350	l
— andere	2204 21 390	l
— mit einem vorhandenen Alkoholgehalt von mehr als 15%vol bis 18%vol:		
— Port, Madeira, Sherry, Tokayer (Aszu und Szamorodni) und Moscatel de Setubal	2204 21 410	l
— andere	2204 21 490	l
— mit einem vorhandenen Alkoholgehalt von mehr als 18%vol bis 22%vol:		
— Port, Madeira, Sherry, Tokayer (Aszu und Szamorodni) und Moscatel de Setubal	2204 21 510	l
— andere	2204 21 590	l
— mit einem vorhandenen Alkoholgehalt von mehr als 22%vol	2204 21 900	l
— andere:		
— Wein, ausgenommen Wein der Unterposition 2204 10, in Flaschen mit Schaumweinstopfen, die durch besondere Haltevorrichtungen befestigt sind; Wein in anderen Umschließungen, mit einem auf gelöstes Kohlendioxid zurückzuführenden Überdruck von 1 bar oder mehr, jedoch weniger als 3 bar, gemessen bei einer Temperatur von 20°C	2204 29 100	l

Warenbenennung	Warennummer	besondere Maßeinheit
---- andere:		
----- mit einem vorhandenen Alkoholgehalt von 13%vol oder weniger:		
----- Qualitätsweine bestimmter Anbaugebiete:		
----- Weißwein	2204 29 210	
----- andere	2204 29 230	
----- andere:		
----- Weißwein:		
----- zum Herstellen von Schaumwein	2204 29 252	
----- zum Herstellen von Weinessig	2204 29 254	
----- andere	2204 29 259	
----- andere:		
----- Rotwein zum Verschneiden	2204 29 292	
----- zum Herstellen von Weinessig	2204 29 294	
----- andere	2204 29 299	
---- mit einem vorhandenen Alkoholgehalt von mehr als 13%vol bis 15%vol:		
----- Qualitätsweine bestimmter Anbaugebiete:		
----- Weißwein	2204 29 310	
----- andere	2204 29 330	
----- andere:		
----- Weißwein	2204 29 350	
----- Rotwein zum Verschneiden	2204 29 392	
----- andere	2204 29 399	
---- mit einem vorhandenen Alkoholgehalt von mehr als 15%vol bis 18%vol:		
----- Port, Madeira, Sherry und Moscatel de Setubal	2204 29 410	
----- Tokayer (Aszu und Szamorodni)	2204 29 450	
----- andere	2204 29 490	
---- mit einem vorhandenen Alkoholgehalt von mehr als 18%vol bis 22%vol:		
----- Port, Madeira, Sherry und Moscatel de Setubal	2204 29 510	
----- Tokayer (Aszu und Szamorodni)	2204 29 550	
----- andere	2204 29 590	
---- mit einem vorhandenen Alkoholgehalt von mehr als 22%vol	2204 29 900	
--- anderer Traubenmost:		
--- teilweise gegoren, auch ohne Alkohol stummgemacht	2204 30 100	
--- anderer:		
--- mit einer Dichte von 1,33 g/cm ³ oder weniger bei 20°C und einem vor- handenen Alkoholgehalt von 1%vol oder weniger	2204 30 910	
--- anderer	2204 30 990	

22.05 | IV

Warenbenennung	Warennummer	besondere Maßeinheit
Wermutwein und andere Weine aus frischen Weintrauben, mit Pflanzen oder anderen Stoffen aromatisiert:		
– in Behältnissen mit einem Inhalt von 2 l oder weniger:		
– mit einem vorhandenen Alkoholgehalt von 18%vol oder weniger	2205 10 100	l
– mit einem vorhandenen Alkoholgehalt von mehr als 18%vol	2205 10 900	l
– andere:		
– mit einem vorhandenen Alkoholgehalt von 18%vol oder weniger	2205 90 100	l
– mit einem vorhandenen Alkoholgehalt von mehr als 18%vol	2205 90 900	l
● Andere gegorene Getränke (z. B. Apfelwein, Birnenwein und Met); Mischungen gegorener Getränke und Mischungen gegorener Getränke und nichtalkoholischer Getränke, anderweit weder genannt noch inbegriffen:		
– Tresterwein	2206 00 100	l
– andere:		
– schäumend	2206 00 910	l
– andere, in Behältnissen mit einem Inhalt von:		
– 2 l oder weniger	2206 00 930	l
– mehr als 2 l	2206 00 990	l
Ethylalkohol mit einem Alkoholgehalt von 80%vol oder mehr, unvergällt; Ethylalkohol und Branntwein mit beliebigem Alkoholgehalt, vergällt:		
– Ethylalkohol mit einem Alkoholgehalt von 80%vol oder mehr, unvergällt	2207 10 000	l
– Ethylalkohol und Branntwein mit beliebigem Alkoholgehalt, vergällt ..	2207 20 000	l
Ethylalkohol mit einem Alkoholgehalt von weniger als 80%vol, unvergällt; Branntwein, Likör und andere Spirituosen; zusammengesetzte alkoholhaltige Zubereitungen der zum Herstellen von Getränken verwendeten Art:		
– zusammengesetzte alkoholhaltige Zubereitungen der zum Herstellen von Getränken verwendeten Art:		
– aromatische Bitter, mit einem Alkoholgehalt von 44,2%vol bis 49,2%vol, zubereitet unter Verwendung von 1,5 bis 6 GHT Enzian, Gewürzen und anderen Zutaten sowie 4 bis 10 GHT Zucker enthaltend, in Behältnissen mit einem Inhalt von 0,5 l oder weniger	2208 10 100	l Alk. 100%
– andere	2208 10 900	l Alk. 100%
– Branntwein aus Wein oder Traubentrester:		
– in Behältnissen mit einem Inhalt von 2 l oder weniger:		
● – Cognac und Armagnac	2208 20 110	l Alk. 100%
● – anderer	2208 20 190	l Alk. 100%
– in Behältnissen mit einem Inhalt von mehr als 2 l:		
● – Cognac und Armagnac	2208 20 910	l Alk. 100%
– andere:		
● – trinkfertig	2208 20 992	l Alk. 100%
● – nicht trinkfertig	2208 20 999	l Alk. 100%

Warenbenennung	Warennummer	besondere Maßeinheit
– Whisky:		
– „Bourbon“-Whiskey, in Behältnissen mit einem Inhalt von:		
– – 2 l oder weniger	2208 30 110	l Alk. 100%
– – mehr als 2 l	2208 30 190	l Alk. 100%
– – anderer, in Behältnissen mit einem Inhalt von:		
– – 2 l oder weniger	2208 30 910	l Alk. 100%
– – mehr als 2 l	2208 30 990	l Alk. 100%
– Rum und Taffia:		
– in Behältnissen mit einem Inhalt von 2 l oder weniger	2208 40 100	l Alk. 100%
– in Behältnissen mit einem Inhalt von mehr als 2 l	2208 40 900	l Alk. 100%
– Gin und Genever:		
– Gin, in Behältnissen mit einem Inhalt von:		
– – 2 l oder weniger	2208 50 110	l Alk. 100%
– – mehr als 2 l	2208 50 190	l Alk. 100%
– Genever, in Behältnissen mit einem Inhalt von:		
– – 2 l oder weniger	2208 50 910	l Alk. 100%
– – mehr als 2 l	2208 50 990	l Alk. 100%
– andere:		
– Arrak, in Behältnissen mit einem Inhalt von:		
– – 2 l oder weniger	2208 90 110	l Alk. 100%
– – mehr als 2 l	2208 90 190	l Alk. 100%
– Wodka mit einem Alkoholgehalt von 45,4%vol oder weniger sowie Pflaumenbranntwein, Birnenbranntwein und Kirschbranntwein, in Behältnissen mit einem Inhalt von:		
– – 2 l oder weniger:		
– – – Wodka	2208 90 310	l Alk. 100%
– – – Pflaumenbranntwein, Birnenbranntwein und Kirschbranntwein	2208 90 330	l Alk. 100%
– – mehr als 2 l	2208 90 390	l Alk. 100%
– – anderer Branntwein, Likör und andere Spirituosen, in Behältnissen mit einem Inhalt von:		
– – – 2 l oder weniger:		
– – – – Branntwein:		
– – – – – Obstbranntwein	2208 90 510	l Alk. 100%
– – – – – anderer	2208 90 530	l Alk. 100%
– – – – – Likör	2208 90 550	l Alk. 100%
– – – – – andere Spirituosen	2208 90 590	l Alk. 100%
– – – mehr als 2 l:		
– – – – Branntwein:		
– – – – – Obstbranntwein	2208 90 710	l Alk. 100%
– – – – – anderer	2208 90 730	l Alk. 100%
– – – – – Likör und andere Spirituosen	2208 90 790	l Alk. 100%
– Ethylalkohol mit einem Alkoholgehalt von weniger als 80%vol, unvergällt, in Behältnissen mit einem Inhalt von:		
– – 2 l oder weniger	2208 90 910	l Alk. 100%
– – mehr als 2 l	2208 90 990	l Alk. 100%

22.09 | IV

Warenbenennung	Warennummer	besondere Maßeinheit
----------------	-------------	-------------------------

Speiseessig:

– Weinessig, in Behältnissen mit einem Inhalt von:		
– – 2 l oder weniger	2209 00 110	l
– – mehr als 2 l	2209 00 190	l
– anderer, in Behältnissen mit einem Inhalt von:		
– – 2 l oder weniger	2209 00 910	l
– – mehr als 2 l	2209 00 990	l

Warenbenennung

Warennummer

besondere
Maßeinheit

Kapitel 23

Rückstände und Abfälle der Lebensmittelindustrie;
zubereitetes Futter

Anmerkung

Zu Position 23.09 gehören auch Erzeugnisse der zur Fütterung verwendeten Art, anderweit weder genannt noch inbegriffen, die aus der Verarbeitung von pflanzlichen oder tierischen Stoffen stammen und die durch die Verarbeitung die wesentlichen Merkmale der Ausgangsstoffe verloren haben. Dies gilt nicht für pflanzliche Abfälle, pflanzliche Rückstände und Nebenerzeugnisse aus dieser Verarbeitung.

Zusätzliche Anmerkungen

- 1. Zur Warennr. 2306 90 910 gehören nur Rückstände aus der Gewinnung des Maiskeimöls, ausgenommen Erzeugnisse, die solche Bestandteile des Maiskorns enthalten, die dem Rückstand nach der Gewinnung des Maiskeimöls zugesetzt wurden und damit dem Verfahren der Gewinnung des Maiskeimöls nicht unterworfen wurden.
- 2. Für die Anwendung der Warenrn. 2307 00 110, 2307 00 190, 2308 90 110 und 2308 90 190 versteht man jeweils unter:
 - vorhandenem Alkoholgehalt (in %mas) die Masseneinheiten reinen Alkohols, die in 100 Masseneinheiten des Erzeugnisses enthalten sind;
 - potentiellm Alkoholgehalt (in %mas) die Masseneinheiten reinen Alkohols, die durch vollständiges Vergären des in 100 Masseneinheiten des Erzeugnisses enthaltenen Zuckers gebildet werden können;
 - Gesamtalkoholgehalt (in %mas) die Summe des vorhandenen Alkoholgehalts und des potentiellen Alkoholgehalts;
 - %mas: die Abkürzung für den Massegehalt.
- 3. Für die Anwendung der Warenrn. 2309 10 110 bis 2309 10 700 und 2309 90 310 bis 2309 90 700 gelten als Milcherzeugnisse die Waren der Positionen 04.01, 04.02, 04.04, 04.05, 04.06 und der Warenrn. 0403 10 110 bis 0403 10 390, 0403 90 110 bis 0403 90 690, 1702 10 100, 1702 10 900, 2106 90 510.

Mehl und Pellets von Fleisch, von Schlachtnebenerzeugnissen, von Fischen oder von Krebstieren, von Weichtieren oder anderen wirbellosen Wassertieren, ungenießbar; Grieben:

– Mehl und Pellets von Fleisch oder von Schlachtnebenerzeugnissen; Grieben	2301 10 000	–
– Mehl und Pellets von Fischen oder von Krebstieren, von Weichtieren oder anderen wirbellosen Wassertieren	2301 20 000	–

Kleie und andere Rückstände, auch in Form von Pellets, vom Sichten, Mahlen oder von anderen Bearbeitungen von Getreide oder Hülsenfrüchten:

– von Mais:		
– mit einem Gehalt an Stärke von 35 GHT oder weniger	2302 10 100	–
– andere	2302 10 900	–

23.02 | IV

Warenbenennung	Warennummer	besondere Maßeinheit
-- von Reis:		
-- mit einem Gehalt an Stärke von 35 GHT oder weniger	2302 20 100	—
-- andere	2302 20 900	—
-- von Weizen:		
-- mit einem Gehalt an Stärke von 28 GHT oder weniger, vorausgesetzt, daß entweder 10 GHT oder weniger der Ware durch ein Sieb mit einer Maschenweite von 0,2 mm hindurchgehen oder bei einem Siebdurchgang von mehr als 10 GHT der auf den Trockenstoff bezogene Aschegehalt des Siebdurchgangs 1,5 GHT oder mehr beträgt	2302 30 100	—
-- andere	2302 30 900	—
-- von anderem Getreide:		
-- mit einem Gehalt an Stärke von 28 GHT oder weniger, vorausgesetzt, daß entweder 10 GHT oder weniger der Ware durch ein Sieb mit einer Maschenweite von 0,2 mm hindurchgehen oder bei einem Siebdurchgang von mehr als 10 GHT der auf den Trockenstoff bezogene Aschegehalt des Siebdurchgangs 1,5 GHT oder mehr beträgt	2302 40 100	—
-- andere	2302 40 900	—
-- von Hülsenfrüchten	2302 50 000	—
Rückstände von der Stärkegewinnung und ähnliche Rückstände, ausgelaugte Rübenschnitzel, Bagasse und andere Abfälle von der Zuckergewinnung, Treber, Schlemphen und Abfälle aus Brauereien oder Brennereien, auch in Form von Pellets:		
-- Rückstände von der Stärkegewinnung und ähnliche Rückstände:		
--- Rückstände von der Maisstärkegewinnung (ausgenommen eingedicktes Maisquellwasser) mit einem auf den Trockenstoff bezogenen Proteingehalt von:		
--- mehr als 40 GHT	2303 10 110	—
--- 40 GHT oder weniger	2303 10 190	—
--- andere	2303 10 900	—
-- ausgelaugte Rübenschnitzel, Bagasse und andere Abfälle von der Zuckergewinnung:		
--- ausgelaugte Rübenschnitzel mit einem Trockenstoffgehalt von:		
--- 87 GHT oder mehr	2303 20 110	—
--- 18 GHT oder mehr, jedoch weniger als 87 GHT	2303 20 130	—
--- weniger als 18 GHT	2303 20 190	—
--- andere	2303 20 900	—
-- Treber, Schlemphen und Abfälle aus Brauereien oder Brennereien ...	2303 30 000	—
Ölkuchen und andere feste Rückstände aus der Gewinnung von Sojaöl, auch gemahlen oder in Form von Pellets	2304 00 000	—
Ölkuchen und andere feste Rückstände aus der Gewinnung von Erdnußöl, auch gemahlen oder in Form von Pellets	2305 00 000	—

Warenbenennung	Warennummer	besondere Maßeinheit
Ölkuchen und andere feste Rückstände aus der Gewinnung pflanzlicher Fette oder Öle, auch gemahlen oder in Form von Pellets, ausgenommen Waren der Positionen 23.04 und 23.05:		
– aus Baumwollsaamen	2306 10 000	–
– aus Leinsamen	2306 20 000	–
– aus Sonnenblumenkernen	2306 30 000	–
– aus Raps- oder Rübsensamen	2306 40 000	–
– aus Kokosnüssen (Kopra)	2306 50 000	–
– aus Palmnüssen oder Palmkernen	2306 60 000	–
– andere:		
– – Olivenölkuchen und andere Rückstände aus der Gewinnung von Olivenöl:		
– – – mit einem Gehalt an Olivenöl von 3 GHT oder weniger	2306 90 110	–
– – – mit einem Gehalt an Olivenöl von mehr als 3 GHT	2306 90 190	–
– – andere:		
– – – aus Maiskeimen	2306 90 910	–
– – – aus Sesamsamen	2306 90 930	–
– – – andere	2306 90 990	–
Weintrub; Weinstein, roh:		
– Weintrub:		
– – mit einem Gesamtalkoholgehalt von 7,9%mas oder weniger und einem Trockenstoffgehalt von 25 GHT oder mehr	2307 00 110	–
– – anderer	2307 00 190	–
– Weinstein, roh	2307 00 900	–
Pflanzliche Stoffe und pflanzliche Abfälle, pflanzliche Rückstände und pflanzliche Nebenerzeugnisse der zur Fütterung verwendeten Art, auch in Form von Pellets, anderweit weder genannt noch inbegriffen:		
– Eicheln und Roßkastanien	2308 10 000	–
– andere:		
– – Traubentrester:		
– – – mit einem Gesamtalkoholgehalt von 4,3%mas oder weniger und einem Trockenstoffgehalt von 40 GHT oder mehr	2308 90 110	–
– – – anderer	2308 90 190	–
– – Trester (ausgenommen Traubentrester)	2308 90 300	–
– – andere	2308 90 900	–

Warenbenennung	Warennummer	besondere Maßeinheit
Zubereitungen von der zur Fütterung verwendeten Art:		
– Hunde- und Katzenfutter, in Aufmachungen für den Einzelverkauf:		
-- Glucose, Glucosesirup, Maltodextrin oder Maltodextrinsirup der Warenrn. 1702 30 510 bis 1702 30 990, 1702 40 900, 1702 90 500 und 2106 90 550 oder Stärke oder Milcherzeugnisse enthaltend:		
---- Stärke, Glucose, Glucosesirup, Maltodextrin oder Maltodextrinsirup enthaltend:		
----- keine Stärke enthaltend oder mit einem Gehalt an Stärke von 10 GHT oder weniger:		
----- keine Milcherzeugnisse enthaltend oder mit einem Gehalt an Milcherzeugnissen von weniger als 10 GHT	2309 10 110	–
----- mit einem Gehalt an Milcherzeugnissen von 10 GHT oder mehr, jedoch weniger als 50 GHT	2309 10 130	–
----- mit einem Gehalt an Milcherzeugnissen von 50 GHT und mehr, jedoch weniger als 75 GHT	2309 10 150	–
----- mit einem Gehalt an Milcherzeugnissen von 75 GHT oder mehr	2309 10 190	–
----- mit einem Gehalt an Stärke von mehr als 10 bis 30 GHT:		
----- keine Milcherzeugnisse enthaltend oder mit einem Gehalt an Milcherzeugnissen von weniger als 10 GHT	2309 10 310	–
----- mit einem Gehalt an Milcherzeugnissen von 10 GHT oder mehr, jedoch weniger als 50 GHT	2309 10 330	–
----- mit einem Gehalt an Milcherzeugnissen von 50 GHT oder mehr	2309 10 390	–
----- mit einem Gehalt an Stärke von mehr als 30 GHT:		
----- keine Milcherzeugnisse enthaltend oder mit einem Gehalt an Milcherzeugnissen von weniger als 10 GHT	2309 10 510	–
----- mit einem Gehalt an Milcherzeugnissen von 10 GHT oder mehr, jedoch weniger als 50 GHT	2309 10 530	–
----- mit einem Gehalt an Milcherzeugnissen von 50 GHT oder mehr	2309 10 590	–
--- weder Stärke, Glucose, Glucosesirup, Maltodextrin noch Maltodextrinsirup, jedoch Milcherzeugnisse enthaltend	2309 10 700	–
-- andere	2309 10 900	–
– andere:		
-- Solubles von Fischen oder Meeressäugtieren	2309 90 100	–
– andere:		
---- Glucose, Glucosesirup, Maltodextrin oder Maltodextrinsirup der Warenrn. 1702 30 510 bis 1702 30 990, 1702 40 900, 1702 90 500 und 2106 90 550 oder Stärke oder Milcherzeugnisse enthaltend:		
---- Stärke, Glucose, Glucosesirup, Maltodextrin oder Maltodextrinsirup enthaltend:		
----- keine Stärke enthaltend oder mit einem Gehalt an Stärke von 10 GHT oder weniger:		
----- keine Milcherzeugnisse enthaltend oder mit einem Gehalt an Milcherzeugnissen von weniger als 10 GHT	2309 90 310	–
----- mit einem Gehalt an Milcherzeugnissen von 10 GHT oder mehr, jedoch weniger als 50 GHT	2309 90 330	–
----- mit einem Gehalt an Milcherzeugnissen von 50 GHT oder mehr, jedoch weniger als 75 GHT	2309 90 350	–
----- mit einem Gehalt an Milcherzeugnissen von 75 GHT oder mehr	2309 90 390	–

Warenbenennung	Warennummer	besondere Maßeinheit
-----mit einem Gehalt an Stärke von mehr als 10 bis 30 GHT:		
-----keine Milcherzeugnisse enthaltend oder mit einem Gehalt an Milcherzeugnissen von weniger als 10 GHT	2309 90 410	—
-----mit einem Gehalt an Milcherzeugnissen von 10 GHT oder mehr, jedoch weniger als 50 GHT	2309 90 430	—
-----mit einem Gehalt an Milcherzeugnissen von 50 GHT oder mehr .	2309 90 490	—
-----mit einem Gehalt an Stärke von mehr als 30 GHT:		
-----keine Milcherzeugnisse enthaltend oder mit einem Gehalt an Milcherzeugnissen von weniger als 10 GHT	2309 90 510	—
-----mit einem Gehalt an Milcherzeugnissen von 10 GHT oder mehr, jedoch weniger als 50 GHT	2309 90 530	—
-----mit einem Gehalt an Milcherzeugnissen von 50 GHT oder mehr .	2309 90 590	—
-----weder Stärke, Glucose, Glucosesirup, Maltodextrin noch Maltodextrin- sirup, jedoch Milcherzeugnisse enthaltend	2309 90 700	—
----andere:		
----ausgelaugte Rübenschnitzel, melassiert	2309 90 910	—
----andere	2309 90 990	—

Warenbenennung	Warennummer	besondere Maßeinheit
----------------	-------------	-------------------------

Kapitel 24

Tabak und verarbeitete Tabakersatzstoffe

Anmerkung

Zu Kapitel 24 gehören nicht Zigaretten für medizinische Zwecke (Kapitel 30).

Tabak, unverarbeitet; Tabakabfälle:

– Tabak, nicht entrippt:

– „flue-cured“ Virginia und „light-air-cured“ Burley, einschließlich Burleyhybriden; „light-air-cured“ Maryland und „fire-cured“ Tabak:

– „flue-cured“ Virginia	2401 10 100	–
– „light-air-cured“ Burley, einschließlich Burleyhybriden	2401 10 200	–
– „light-air-cured“ Maryland	2401 10 300	–

– „fire-cured“ Tabak:

– Kentucky	2401 10 410	–
– anderer	2401 10 490	–

– anderer:

– „light-air-cured“ Tabak	2401 10 500	–
– „sun-cured“ Orienttabak	2401 10 600	–
– „dark-air-cured“ Tabak	2401 10 700	–
– „flue-cured“ Tabak	2401 10 800	–
– anderer Tabak	2401 10 900	–

– Tabak, teilweise oder ganz entrippt:

– „flue-cured“ Virginia und „light-air-cured“ Burley, einschließlich Burleyhybriden; „light-air-cured“ Maryland und „fire-cured“ Tabak:

– „flue-cured“ Virginia	2401 20 100	–
– „light-air-cured“ Burley, einschließlich Burleyhybriden	2401 20 200	–
– „light-air-cured“ Maryland	2401 20 300	–

– „fire-cured“ Tabak:

– Kentucky	2401 20 410	–
– anderer	2401 20 490	–

– anderer:

– „light-air-cured“ Tabak	2401 20 500	–
– „sun-cured“ Orienttabak	2401 20 600	–
– „dark-air-cured“ Tabak	2401 20 700	–
– „flue-cured“ Tabak	2401 20 800	–
– anderer Tabak	2401 20 900	–

– Tabakabfälle	2401 30 000	–
----------------	-------------	---

24.02 | IV

Warenbenennung	Warennummer	besondere Maßeinheit
Zigarren (einschließlich Stumpen), Zigarillos und Zigaretten, aus Tabak oder Tabakersatzstoffen:		
– Zigarren (einschließlich Stumpen) und Zigarillos, Tabak enthaltend:		
– mit einem Gewicht von mehr als 3 g	2402 10 002	100 St
– mit einem Gewicht von 3 g oder weniger	2402 10 004	100 St
– Zigaretten, Tabak enthaltend	2402 20 000	1000 St
– andere	2402 90 000	–
Anderer verarbeiteter Tabak und andere verarbeitete Tabakersatzstoffe; „homogenisierter“ oder „rekonstituierter“ Tabak; Tabakauszüge und Tabaksoßen:		
– Rauchtabak, auch teilweise oder ganz aus Tabakersatzstoffen	2403 10 000	–
– andere:		
– „homogenisierter“ oder „rekonstituierter“ Tabak	2403 91 000	–
– andere:		
– Kautabak und Schnupftabak	2403 99 100	–
– andere	2403 99 900	–

Abschnitt V
Mineralische Stoffe

Kapitel 25

Salz; Schwefel; Steine und Erden; Gips, Kalk und Zement

Anmerkungen

1. Zu Kapitel 25 gehören, soweit sich aus den einzelnen Positionen oder der nachstehenden Anmerkung 4 nichts anderes ergibt, nur Stoffe im Rohzustand sowie Stoffe, die geschlämmt (auch mit Hilfe chemischer Mittel, die Verunreinigungen ausscheiden, ohne die Struktur der Stoffe zu verändern), gebrochen, gemahlen, zerrieben, gesichtet, gesiebt oder durch Flotation, magnetische Trennung oder andere mechanische oder physikalische Verfahren (ausgenommen Kristallisation) angereichert sind, jedoch nicht geröstete, gebrannte oder durch Mischen gewonnene Stoffe und Stoffe, die eine weitergehende Bearbeitung erfahren haben, als bei den einzelnen Positionen angegeben ist.
Den Stoffen dieses Kapitels kann ein Antistaubmittel zugesetzt sein, vorausgesetzt, daß dieser Zusatz die Ware nicht für bestimmte Verwendungszwecke geeigneter macht als für den allgemeinen Gebrauch.
2. Zu Kapitel 25 gehören nicht:
 - a) sublimierter Schwefel, gefällter Schwefel und kolloider Schwefel (Position 28.02);
 - b) Farberden mit einem Gehalt an gebundenem Eisen, berechnet als Fe_2O_3 , von 70 GHT oder mehr (Position 28.21);
 - c) Arzneiwaren und andere Erzeugnisse des Kapitels 30;
 - d) zubereitete Riech-, Körperpflege- und Schönheitsmittel (Kapitel 33);
 - e) Pflastersteine, Bordsteine und Pflasterplatten (Position 68.01), Würfel und dergleichen für Mosaike (Position 68.02), Tonschieferplatten zum Dachdecken oder zum Verkleiden von Gebäuden (Position 68.03);
 - f) Edelsteine und Schmucksteine (Position 71.02 oder 71.03);
 - g) künstliche Kristalle des Natriumchlorids oder des Magnesiumoxids (ausgenommen optische Elemente) mit einem Stückgewicht von 2,5 g oder mehr der Position 38.23; optische Elemente aus Natriumchlorid oder Magnesiumoxid (Position 90.01);
 - h) Billardkreide (Position 95.04);
 - ij) Schreib- und Zeichenkreide, Schneiderkreide (Position 96.09).
3. Kommt für die Einreihung einer Ware sowohl die Position 25.17 als auch eine andere Position dieses Kapitels in Betracht, so ist die Ware der Position 25.17 zuzuweisen.
4. Zu Position 25.30 gehören insbesondere: Vermiculit, Perlit und Chlorite, nicht gebläht; Farberden, auch gebrannt oder untereinander gemischt; natürlicher Eisenglimmer, natürlicher Meerscham (auch in polierten Stücken) und natürlicher Bernstein; wiedergewonnener Meerscham und wiedergewonnener Bernstein, in Platten, Stäben, Stangen und ähnlichen Formen, nicht weiter bearbeitet; Gagat (Jett); Strontiumcarbonat (Strontianit), auch gebrannt, ausgenommen Strontiumoxid; Scherben und Bruch von keramisch hergestellten Waren.

25.01 | V

Warenbenennung	Warennummer	besondere Maßeinheit
Salz (einschließlich präpariertes Speisesalz und denaturiertes Salz) und reines Natriumchlorid, auch in wäßriger Lösung oder mit Zusatz von Rieselhilfen (Antibackmittel oder Fluidifianten); Meerwasser:		
– Meerwasser und Salinen-Mutterlauge	2501 00 100	–
– Salz (einschließlich präpariertes Speisesalz und denaturiertes Salz) und reines Natriumchlorid, auch in wäßriger Lösung oder mit Zusatz von Rieselhilfen (Antibackmittel oder Fluidifianten):		
– zur chemischen Umwandlung (Spaltung in Na und Cl) zum Herstellen anderer Erzeugnisse	2501 00 310	–
– anderes:		
– vergällt oder zu anderen industriellen Zwecken (einschließlich Raffinage), ausgenommen das Haltbarmachen oder Zubereiten von Lebensmitteln oder Futtermitteln	2501 00 510	–
– anderes:		
– Speisesalz	2501 00 910	–
– anderes	2501 00 990	–
Schwefelkies, nicht geröstet	2502 00 000	–
Schwefel aller Art, ausgenommen sublimierter Schwefel, gefällter Schwefel und kolloider Schwefel:		
– roh oder nicht raffiniert	2503 10 000	–
– anderer	2503 90 000	–
Natürlicher Graphit:		
– in Pulverform oder in Flocken:		
– makrokristallin	2504 10 002	–
– anderer	2504 10 009	–
– anderer	2504 90 000	–
Natürliche Sande aller Art, auch gefärbt, ausgenommen metallhaltige Sande des Kapitels 26:		
– kiesel-saure Sande und Quarzsande	2505 10 000	–
– andere	2505 90 000	–
Quarz (ausgenommen natürliche Sande); Quarzite, auch grob behauen oder durch Sägen oder auf andere Weise lediglich zerteilt, in Blöcken oder in quadratischen oder rechteckigen Platten:		
– Quarz	2506 10 000	–
– Quarzite:		
– roh oder grob behauen	2506 21 000	–
– andere	2506 29 000	–

Warenbenennung	Warennummer	besondere Maßeinheit
Kaolin und anderer kaolinhaltiger Ton und Lehm, auch gebrannt:		
– roh	2507 00 100	–
– anderer	2507 00 900	–
Anderer Ton und Lehm (ausgenommen geblähter Ton der Position 68.06), Andalusit, Cyanit, Sillimanit, auch gebrannt; Mullit; Schamotte-Körnungen und Ton-Dinasmassen:		
– Bentonit	2508 10 000	–
– Bleich- und Walkerden	2508 20 000	–
– feuerfester Ton und Lehm:		
– – roh	2508 30 002	–
– – gebrannt	2508 30 006	–
– anderer Ton und Lehm:		
– – keramischer Ton	2508 40 002	–
– – anderer Ton und Lehm	2508 40 009	–
– Andalusit, Cyanit und Sillimanit	2508 50 000	–
– Mullit	2508 60 000	–
– Schamotte-Körnungen und Ton-Dinasmassen:		
– – Schamotte-Körnungen	2508 70 002	–
– – Ton-Dinasmassen	2508 70 004	–
Kreide	2509 00 000	–
Natürliche Calciumphosphate, natürliche Aluminiumcalciumphosphate und Phosphatkreiden:		
– nicht gemahlen	2510 10 000	–
– gemahlen	2510 20 000	–
Natürliches Bariumsulfat (Baryt); natürliches Bariumcarbonat (Witherit), auch gebrannt, ausgenommen Bariumoxid der Position 28.16:		
– natürliches Bariumsulfat (Baryt)	2511 10 000	–
– natürliches Bariumcarbonat (Witherit), auch gebrannt	2511 20 000	–
Kieselsäurehaltige Fossilienmehle (z.B. Kieselgur, Tripel und Diatomit) und ähnliche kieselsäurehaltige Erden, auch gebrannt, mit einem Schüttgewicht von 1 oder weniger		
	2512 00 000	–

25.13 | V

Warenbenennung	Warennummer	besondere Maßeinheit
Bimsstein; Schmirgel; natürlicher Korund, natürlicher Granat und andere natürliche Schleifstoffe, auch wärmebehandelt:		
– Bimsstein:		
– roh oder in ungleichmäßigen Stücken, einschließlich gebrochener Bimsstein („Bimskies“)	2513 11 000	–
– anderer	2513 19 000	–
– Schmirgel, natürlicher Korund, natürlicher Granat und andere natürliche Schleifstoffe:		
– roh oder in ungleichmäßigen Stücken	2513 21 000	–
– andere	2513 29 000	–
Tonschiefer, auch grob behauen oder durch Sägen oder auf andere Weise lediglich zerteilt, in Blöcken oder in quadratischen oder rechteckigen Platten		
	2514 00 000	–
Marmor, Travertin, Ecaussine und andere Werksteine aus Kalkstein mit einem Schüttgewicht von 2,5 oder mehr, und Alabaster, auch grob behauen oder durch Sägen oder auf andere Weise lediglich zerteilt, in Blöcken oder in quadratischen oder rechteckigen Platten:		
– Marmor und Travertin:		
– roh oder grob behauen	2515 11 000	–
– durch Sägen oder auf andere Weise lediglich zerteilt, in Blöcken oder in quadratischen oder rechteckigen Platten:		
● ---- mit einer Dicke von 25 cm oder weniger	2515 12 100	–
● ---- andere:		
● ---- Jura-Bankkalke	2515 12 902	–
● ---- andere	2515 12 909	–
– Ecaussine und andere Werksteine aus Kalkstein; Alabaster	2515 20 000	–
Granit, Porphy, Basalt, Sandstein und andere Werksteine, auch grob behauen oder durch Sägen oder auf andere Weise lediglich zerteilt, in Blöcken oder in quadratischen oder rechteckigen Platten:		
– Granit:		
– roh oder grob behauen	2516 11 000	–
– durch Sägen oder auf andere Weise lediglich zerteilt, in Blöcken oder in quadratischen oder rechteckigen Platten:		
– mit einer Dicke von 25 cm oder weniger	2516 12 100	–
– andere	2516 12 900	–

Warenbenennung	Warennummer	besondere Maßeinheit
– Sandstein:		
– roh oder grob behauen	2516 21 000	–
– durch Sägen oder auf andere Weise lediglich zerteilt, in Blöcken oder in quadratischen oder rechteckigen Platten:		
– mit einer Dicke von 25 cm oder weniger	2516 22 100	–
– andere	2516 22 900	–
– andere Werksteine:		
– Porphy, Syenit, Lava, Basalt, Gneis, Trachyt und ähnliche harte Steine, durch Sägen oder auf andere Weise lediglich zerteilt, in Blöcken oder in quadratischen oder rechteckigen Platten, mit einer Dicke von 25 cm oder weniger	2516 90 100	–
– andere:		
– Porphy und Basalt	2516 90 910	–
– andere	2516 90 990	–
Feldsteine, Kies und zerkleinerte Steine, von der beim Betonbau oder als Steinmaterial im Wege- und Bahnbau verwendeten Art, Feuerstein (Flintstein) und Kiesel, auch wärmebehandelt; Makadam aus Schlacken und ähnlichen Industrieabfällen, auch mit den im ersten Teil dieser Position aufgeführten Stoffen vermischt; Teermakadam; Körnungen, Splitter und Mehl von Steinen der Positionen 25.15 und 25.16, auch wärmebehandelt:		
– Feldsteine, Kies, zerkleinerte Steine, von der beim Betonbau oder als Steinmaterial im Wege- und Bahnbau verwendeten Art, Feuerstein (Flintstein) und Kiesel, auch wärmebehandelt:		
– Feldsteine, Kies, Feuerstein (Flintstein) und Kiesel	2517 10 100	–
– andere	2517 10 900	–
– Makadam aus Schlacken und ähnlichen Industrieabfällen, auch mit den in der Unterposition 2517 10 aufgeführten Stoffen vermischt		
– Teermakadam	2517 20 000	–
– Körnungen, Splitter und Mehl von Steinen der Positionen 25.15 und 25.16, auch wärmebehandelt:		
– aus Marmor	2517 30 000	–
– andere	2517 41 000	–
	2517 49 000	–
Dolomit, auch gebrannt oder gesintert; Dolomit, grob behauen oder durch Sägen oder auf andere Weise lediglich zerteilt, in Blöcken oder in quadratischen oder rechteckigen Platten; Dolomitstampfmasse:		
– Dolomit, weder gebrannt noch gesintert	2518 10 000	–
– Dolomit, gebrannt oder gesintert	2518 20 000	–
– Dolomitstampfmasse	2518 30 000	–

25.19 | V

Warenbenennung	Warennummer	besondere Maßeinheit
Natürliches Magnesiumcarbonat (Magnesit); geschmolzene Magnesia; totgebrannte (gesinterte) Magnesia, auch mit Zusatz von geringen Mengen anderer Oxide vor dem Sintern; anderes Magnesiumoxid, auch chemisch rein:		
– natürliches Magnesiumcarbonat (Magnesit)	2519 10 000	–
– andere:		
– Magnesiumoxid, ausgenommen gebranntes natürliches Magnesiumcarbonat	2519 90 100	–
– totgebrannte (gesinterte) Magnesia	2519 90 300	–
– andere	2519 90 900	–
Gipsstein; Anhydrit; Gips (aus gebranntem Gipsstein oder aus Calciumsulfat), auch gefärbt oder mit geringen Zusätzen von Abbindebeschleunigern oder -verzögerern:		
– Gipsstein; Anhydrit	2520 10 000	–
– Gips:		
– Baugips	2520 20 100	–
– anderer	2520 20 900	–
Kalksteine von der als Hochofenzuschläge oder zum Herstellen von Kalk oder Zement verwendeten Art		
	2521 00 000	–
Luftkalk, auch gelöscht, und hydraulischer Kalk, ausgenommen reines Calciumoxid und Calciumhydroxid der Position 28.25:		
– Luftkalk, ungelöscht	2522 10 000	–
– Luftkalk, gelöscht	2522 20 000	–
– hydraulischer Kalk	2522 30 000	–
Zement (einschließlich Zementklinker), auch gefärbt:		
– Zementklinker	2523 10 000	–
– Portlandzement:		
– weißer Zement, auch künstlich gefärbt	2523 21 000	–
– anderer	2523 29 000	–
● – Tonerdezement	2523 30 000	–
– anderer Zement:		
– Hochofenzement	2523 90 100	–
– Puzzolanzement	2523 90 300	–
– anderer	2523 90 900	–
Asbest:		
– Asbestgesteine, auch angereichert	2524 00 100	–
– Asbest in Form von Fasern, Flocken oder Pulver	2524 00 300	–
– anderer	2524 00 900	–

Warenbenennung	Warennummer	besondere Maßeinheit
Glimmer, auch in ungleichmäßige Blätter oder Scheiben gespalten (Schuppen); Glimmerabfall:		
– Glimmer, roh oder in ungleichmäßige Blätter oder Scheiben gespalten	2525 10 000	–
– Glimmerpulver	2525 20 000	–
– Glimmerabfall	2525 30 000	–
Natürlicher Speckstein und Talk, auch grob behauen oder durch Sägen oder auf andere Weise lediglich zerteilt, in Blöcken oder quadratischen oder rechteckigen Platten; Talkum:		
– weder gemahlen noch sonst zerkleinert	2526 10 000	–
– gemahlen oder sonst zerkleinert	2526 20 000	–
Natürlicher Kryolith; natürlicher Chiolith	2527 00 000	–
● Natürliche Borate und ihre Konzentrate (auch calciniert), ausgenommen aus natürlichen Solen ausgeschiedene Borate; natürliche Borsäure mit einem Gehalt an H₃BO₃ von nicht mehr als 85 GHT in der Trockensubstanz:		
– natürliche Natriumborate und ihre Konzentrate (auch calciniert)	2528 10 000	–
– andere	2528 90 000	–
Feldspat; Leuzit, Nephelin und Nephelinsyenit; Flußspat:		
– Feldspat	2529 10 000	–
– Flußspat:		
– mit einem Gehalt an Calciumfluorid von 97 GHT oder weniger	2529 21 000	–
– mit einem Gehalt an Calciumfluorid von mehr als 97 GHT	2529 22 000	–
– Leuzit, Nephelin und Nephelinsyenit	2529 30 000	–
Mineralische Stoffe, anderweit weder genannt noch inbegriffen:		
– Vermiculit, Perlit und Chlorite, nicht gebläht	2530 10 000	–
– Kieserit und Epsomit (natürliche Magnesiumsulfate)	2530 20 000	–
– Farberden	2530 30 000	–
– natürlicher Eisenglimmer	2530 40 000	–
– andere:		
– Scherben und Bruch von keramisch hergestellten Waren	2530 90 002	–
– Jura-Plattenkalke, bruchrauh	2530 90 004	–
– andere	2530 90 009	–

Warenbenennung	Warennummer	besondere Maßeinheit
----------------	-------------	-------------------------

Kapitel 26

Erze sowie Schlacken und Aschen

Anmerkungen

- Zu Kapitel 26 gehören nicht:
 - Schlacken und andere ähnliche Industrieabfälle, als Madakam aufbereitet (Position 25.17);
 - natürliches Magnesiumcarbonat (Magnesit), auch gebrannt (Position 25.19);
 - Dephosphorationsschlacken des Kapitels 31;
 - Hüttenwolle, Steinwolle und ähnliche mineralische Wollen (Position 68.06);
 - Bearbeitungsabfälle und Schrott, von Edelmetallen oder Edelmetallplattierungen (Position 71.12);
 - aus Erzen erschmolzene Kupfer-, Nickel- und Kobaltmatten (Abschnitt XV).
- Erze der Positionen 26.01 bis 26.17 sind Mineralien, die die metallurgische Industrie zum Gewinnen von Quecksilber, von Metallen der Position 28.44 oder von Metallen der Abschnitte XIV oder XV verwendet, auch wenn sie zu nichtmetallurgischen Zwecken bestimmt sind. Sie dürfen jedoch nicht anders aufbereitet sein, als es bei Erzen für die metallurgische Industrie üblich ist.
- Zu Position 26.20 gehören nur die Aschen und Rückstände, die von der Industrie zum Gewinnen von Metall oder zum Herstellen von Metallverbindungen verwendet werden.

Eisenerze und Ihre Konzentrate, einschließlich Schwefelkiesabbrände:

– Eisenerze und ihre Konzentrate, ausgenommen Schwefelkiesabbrände:		
– nicht agglomeriert (EGKS)	2601 11 000	–
– agglomeriert (EGKS)	2601 12 000	–
– Schwefelkiesabbrände	2601 20 000	–

Manganerze und ihre Konzentrate, einschließlich manganhaltige Eisenerze und ihre Konzentrate, mit einem Gehalt an Mangan von 20 GHT oder mehr, bezogen auf die Trockensubstanz (EGKS) ..	2602 00 000	–
---	-------------	---

Kupfererze und ihre Konzentrate	2603 00 000	–
--	-------------	---

Nickelerze und ihre Konzentrate	2604 00 000	–
--	-------------	---

Cobalterze und ihre Konzentrate	2605 00 000	–
--	-------------	---

Aluminiumerze und Ihre Konzentrate	2606 00 000	–
---	-------------	---

26.10 | V

Warenbenennung	Warennummer	besondere Maßeinheit
Bleierze und ihre Konzentrate	2607 00 000	—
Zinkerze und ihre Konzentrate	2608 00 000	—
Zinnerze und ihre Konzentrate	2609 00 000	—
Chromerze und ihre Konzentrate	2610 00 000	—
Wolframerze und ihre Konzentrate	2611 00 000	—
Uran- oder Thoriumerze und deren Konzentrate:		
— Uranerze und ihre Konzentrate:		
— Uranerze und Pechblende, mit einem Gehalt an Uran von mehr als 5 GHT (EURATOM)	2612 10 100	—
— andere	2612 10 900	—
— Thoriumerze und ihre Konzentrate:		
— Monazit; Uran-Thorianit und andere Thoriumerze, mit einem Gehalt an Thorium von mehr als 20 GHT (EURATOM)	2612 20 100	—
— andere	2612 20 900	—
Molybdänerze und ihre Konzentrate:		
— geröstet	2613 10 000	—
— andere	2613 90 000	—
Titanerze und ihre Konzentrate:		
— Ilmenit und seine Konzentrate	2614 00 100	—
— andere	2614 00 900	—
Niobium-, Tantal-, Vanadium- oder Zirkonerze und deren Konzentrate:		
— Zirkonerze und ihre Konzentrate	2615 10 000	—
— andere:		
— Niobium- und Tantalerze und deren Konzentrate	2615 90 100	—
— Vanadiumerze und ihre Konzentrate	2615 90 900	—
Edelmetallerze und ihre Konzentrate:		
— Silbererze und ihre Konzentrate	2616 10 000	—
— andere	2616 90 000	—

Warenbenennung	Warennummer	besondere Maßeinheit
Andere Erze und ihre Konzentrate:		
– Antimonerze und ihre Konzentrate	2617 10 000	–
– andere	2617 90 000	–
Granulierte Schlacke (Schlackensand) aus der Eisen- und Stahlherstellung		
	2618 00 000	–
Schlacken (ausgenommen granulierte Schlacke), Zunder und andere Abfälle der Eisen- und Stahlherstellung:		
– Hochofenstaub (Gichtstaub) (EGKS)	2619 00 100	–
– andere:		
– – Abfälle, geeignet zur Wiedergewinnung von Eisen oder Mangan	2619 00 910	–
– – Schlacken, geeignet zur Gewinnung von Titanoxid	2619 00 930	–
– – Abfälle, geeignet zur Gewinnung von Vanadium	2619 00 950	–
– – andere	2619 00 990	–
Aschen und Rückstände (ausgenommen solche der Eisen- und Stahlherstellung), die Metall oder Metallverbindungen enthalten:		
– überwiegend Zink enthaltend:		
– – Galvanisationsmatte (Hartzink)	2620 11 000	–
– – andere	2620 19 000	–
– überwiegend Blei enthaltend		
– – überwiegend Kupfer enthaltend	2620 20 000	–
– – überwiegend Aluminium enthaltend	2620 30 000	–
– – überwiegend Vanadium enthaltend	2620 40 000	–
– – andere:		
– – – überwiegend Nickel enthaltend	2620 50 000	–
– – – überwiegend Niob oder Tantal enthaltend	2620 90 100	–
– – – überwiegend Wolfram enthaltend	2620 90 200	–
– – – überwiegend Zinn enthaltend	2620 90 300	–
– – – überwiegend Zinn enthaltend	2620 90 400	–
– – – überwiegend Molybdän enthaltend	2620 90 500	–
– – – überwiegend Titan enthaltend	2620 90 600	–
– – – überwiegend Antimon enthaltend	2620 90 700	–
– – – überwiegend Cobalt enthaltend	2620 90 800	–
– – – überwiegend Zirkon enthaltend	2620 90 910	–
– – – andere	2620 90 990	–
Andere Schlacken und Aschen, einschließlich Seetangasche ...	2621 00 000	–

Kapitel 27

Mineralische Brennstoffe; Mineralöle und Erzeugnisse ihrer Destillation; bituminöse Stoffe; Mineralwachse

Anmerkungen

1. Zu Kapitel 27 gehören nicht:
 - a) isolierte chemisch einheitliche organische Verbindungen; chemisch reines Methan und Propan gehören jedoch zu Position 27.11;
 - b) Arzneiwaren der Position 30.03 oder 30.04;
 - c) Mischungen ungesättigter Kohlenwasserstoffe der Position 33.01, 33.02 oder 38.05.
2. Unter der Bezeichnung „Erdöl und Öl aus bituminösen Mineralien“ in der Position 27.10 sind neben Erdöl und Öl aus bituminösen Mineralien auch ähnliche Öle sowie vorwiegend aus Mischungen ungesättigter Kohlenwasserstoffe bestehende Öle ohne Rücksicht auf das Herstellungsverfahren zu verstehen, in denen die nicht-aromatischen Bestandteile im Gewicht gegenüber den aromatischen Bestandteilen überwiegen. Die Bezeichnung gilt jedoch nicht für die flüssigen synthetischen Polyolefine, von denen bei der Vakuumdestillation bis 300°C – bezogen auf 1013 mbar – weniger als 60 RHT übergehen (Kapitel 39).

Unterpositionsanmerkungen

1. Als „Anthrazit“ im Sinne der Unterposition 2701 11 gilt Steinkohle mit einem Gehalt an flüchtigen Bestandteilen von 14 RHT oder weniger (bezogen auf die trockene, mineralstofffreie Substanz).
2. Als „bitumenhaltige Steinkohle“ im Sinne der Unterposition 2701 12 gilt Steinkohle mit einem Gehalt an flüchtigen Bestandteilen von mehr als 14 RHT (bezogen auf die trockene, mineralstofffreie Substanz) und einem Heizwert von 5833 Kcal/kg oder mehr (bezogen auf die feuchte, mineralstofffreie Substanz).
3. Als „Benzole“, „Toluole“, „Xylole“, „Naphthalin“ und „Phenole“ im Sinne der Unterpositionen 2707 10, 2707 20, 2707 30, 2707 40 und 2707 60 gelten Erzeugnisse, die mehr als 50 GHT Benzol bzw. Toluol, Xylol, Naphthalin oder Phenol enthalten.

Zusätzliche Anmerkungen

1. Im Sinne der Position 27.10 gelten als:
 - a) „Leichtöle“ (Warenrn. 2710 00 110 bis 2710 00 390) die Öle und Zubereitungen, bei deren Destillation nach ASTM D 86 bis 210°C einschließlich der Destillationsverluste mindestens 90 RHT übergehen;
 - b) „Spezialbenzine“ (Warenrn. 2710 00 210 bis 2710 00 250) die Leichtöle nach Absatz a), die keine Antiklopffmittel enthalten, mit einer Spanne von höchstens 60°C zwischen den beiden Temperaturen, bei denen einschließlich der Destillationsverluste 5 und 90 RHT übergehen;
 - c) „Testbenzin“ (white spirit) (Warenrn. 2710 00 210) die Spezialbenzine nach Absatz b) mit einem Flammpunkt nach Abel-Pensky über 21°C;
 - d) „mittelschwere Öle“ (Warenrn. 2710 00 410 bis 2710 00 590) die Öle und Zubereitungen, bei deren Destillation nach ASTM D 86 bis 210°C einschließlich der Destillationsverluste weniger als 90 RHT und bis 250°C mindestens 65 RHT übergehen;
 - e) „Schweröle“ (Warenrn. 2710 00 610 bis 2710 00 990) die Öle und Zubereitungen, bei deren Destillation nach ASTM D 86 bis 250°C einschließlich der Destillationsverluste weniger als 65 RHT übergehen oder bei denen der Hundertsatz der Destillation bei 250°C nach dieser Methode nicht ermittelt werden kann;
 - f) „Gasöl“ (Warenrn. 2710 00 610 bis 2710 00 699) die Schweröle nach Absatz e), bei deren Destillation nach ASTM D 86 bis 350°C einschließlich der Destillationsverluste mindestens 85 RHT übergehen;

- g) „Heizöl“ (Warenrn. 2710 00 710 bis 2710 00 798) die Schweröle nach Absatz e), ausgenommen das Gasöl nach Absatz f), deren Viskosität V bei einer Farbe C nach Verdünnung:
- den Wert der Zeile I der nachstehenden Tabelle nicht übersteigt, wenn die Sulfatasche nach ASTM D 874 weniger als 1% und die Verseifungszahl nach ASTM D 939-54 weniger als 4 beträgt;
 - den Wert der Zeile II übersteigt, wenn ihr Pourpoint nach ASTM D 97 10°C oder mehr beträgt;
 - zwischen den Werten der Zeilen I und II liegt oder dem Wert der Zeile II gleich ist, wenn bei ihrer Destillation nach ASTM D 86 bis 300°C mindestens 25 RHT übergehen oder, falls dabei weniger als 25 RHT übergehen, wenn ihr Pourpoint nach ASTM D 97 mehr als minus 10°C beträgt. Dies gilt nur für Öle mit einer Farbe C nach Verdünnung von weniger als 2.

Vergleichstabelle Farbe C nach Verdünnung/Viskosität V

Farbe C		0	0,5	1	1,5	2	2,5	3	3,5	4	4,5	5	5,5	6	6,5	7	7,5 und mehr
Viskosität V	I	4	4	4	5,4	9	15,1	25,3	42,4	71,1	119	200	335	562	943	1580	2650
	II	7	7	7	7	9	15,1	25,3	42,4	71,1	119	200	335	562	943	1580	2650

Die „Viskosität V“ im Sinne dieser Anmerkung ist die kinematische Viskosität bei 50°C in $10^{-6} \text{ m}^2 \text{ s}^{-1}$ nach ASTM D 445.

Die „Farbe C nach Verdünnung“ im Sinne dieser Anmerkung ist die Farbe nach ASTM D 1500 nach Verdünnung eines Raumbunderteils des Erzeugnisses mit 99 RHT Tetrachlorkohlenstoff. Die Farbe muß unmittelbar nach der Verdünnung ermittelt werden.

Zu den Warenrn. 2710 00 710 bis 2710 00 798 gehören nur Erzeugnisse von natürlicher Farbe.

Zu den Warenrn. 2710 00 710 bis 2710 00 798 gehören nicht die Schweröle nach Absatz e), bei denen sich nicht ermitteln läßt:

- der Hundertsatz der Destillation bei 250°C nach ASTM D 86 (Null gilt als ein Hundertsatz);
- oder die kinematische Viskosität bei 50°C nach ASTM D 445;
- oder die Farbe C nach Verdünnung nach ASTM D 1500.

Diese Erzeugnisse gehören zu den Warenrn. 2710 00 910 bis 2710 00 990.

2. Im Sinne der Position 27.12 gilt als „rohes Vaseline“ (Warenrn. 2712 10 100) Vaseline mit einer natürlichen Farbe dunkler als 4,5 nach ASTM D 1500.
3. Im Sinne der Warenrn. 2712 90 310 bis 2712 90 390 gelten als „roh“ die Erzeugnisse:
 - a) deren Ölgehalt nach ASTM D 721 mindestens 3,5 beträgt und deren Viskosität bei 100°C nach ASTM D 445 weniger als $9 \times 10^{-6} \text{ m}^2 \text{ s}^{-1}$ beträgt; oder
 - b) deren natürliche Farbe nach ASTM D 1500 dunkler als 3 ist und deren Viskosität bei 100°C nach ASTM D 445 mindestens $9 \times 10^{-6} \text{ m}^2 \text{ s}^{-1}$ beträgt.
4. Als „begünstigte Verfahren“ im Sinne der Positionen 27.10, 27.11 und 27.12 gelten:
 - a) die Vakuumdestillation;
 - b) die Redestillation zur weitgehenden Zerlegung;
 - c) das Cracken;
 - d) das Reformieren;
 - e) die Raffination mit Selektiv-Lösungsmitteln;
 - f) die Behandlung mit konzentrierter Schwefelsäure, Oleum oder Schwefelsäureanhydrid und anschließender Neutralisation mit Alkalien sowie Bleichen und Reinigen mit von Natur aus aktiven Erden, mit Bleicherde oder Aktivkohle oder Bauxit;
 - g) die Polymerisation;
 - h) die Alkylierung;
 - ij) die Isomerisation;

Warenbenennung	Warennummer	besondere Maßeinheit
----------------	-------------	-------------------------

- k) nur für Erzeugnisse der Warennrn. 2710 00 610 bis 2710 00 990: das Entschwefeln unter Verwendung von Wasserstoff, wenn dabei der Schwefelgehalt der Erzeugnisse um mindestens 85% vermindert wird (Methode ASTM D 1266-59T);
 - l) nur für Erzeugnisse der Position 27.10: das Entparaffinieren, ausgenommen einfaches Filtern;
 - m) nur für Erzeugnisse der Warennrn. 2710 00 610 bis 2710 00 990: die Behandlung mit Wasserstoff bei einem Druck über 20 bar und bei einer Temperatur über 250°C mit Hilfe eines Katalysators zu anderen Zwecken als zum Entschwefeln, wenn dabei der Wasserstoff aktiv an einer chemischen Reaktion beteiligt ist. Die Nachbehandlung von Schmierölen der Warennrn. 2710 00 910 bis 2710 00 990 mit Wasserstoff (z. B. Hydrofinishing oder Entfärbung) zur Verbesserung insbesondere der Farbe oder der Stabilität gilt jedoch nicht als begünstigtes Verfahren;
 - n) nur für Erzeugnisse der Warennrn. 2710 00 710 bis 2710 00 798: die atmosphärische Destillation, wenn bei der Destillation der Erzeugnisse nach ASTM D 86 bis 300°C einschließlich der Destillationsverluste weniger als 30 RHT übergehen.
 - o) nur für Erzeugnisse der Warennrn. 2710 00 910 bis 2710 00 990: die Bearbeitung durch elektrische Hochfrequenz-Entladung.
5. —
6. Die Warennr. 2710 00 950 gilt nur für Öle, die zum Mischen mit anderen Ölen, Erzeugnissen der Position 38.11 oder Verdickungstoffen zum Herstellen von Ölen, Fetten oder Schmiermitteln für den Absatz bestimmt sind. Das Unternehmen muß:
- mit mindestens zwei Lagerbehältern für lose Grundöle,
 - mindestens einem Mischbehälter mit Motorenantrieb, gegebenenfalls mit Heizvorrichtung, und der Möglichkeit zur Beigabe von Additiven und
 - mit den erforderlichen Konditionierungsgeräten
- ausgestattet sein. Wenn das Mischen in gemieteten Anlagen oder durch Lohnverarbeiter durchgeführt wird, sind die vorgenannten Voraussetzungen hinsichtlich der Ausstattung ebenfalls erforderlich.

Steinkohle; Steinkohlenbriketts und ähnliche aus Steinkohle gewonnene feste Brennstoffe:

– Steinkohle, auch in Pulverform, jedoch nicht agglomeriert:			
– Anthrazit (EGKS):			
– mit einem Gehalt an flüchtigen Bestandteilen von 10 RHT oder weniger (bezogen auf die trockene, mineralstofffreie Substanz)	2701 11 100	–	
– andere	2701 11 900	–	
– bitumenhaltige Steinkohle (EGKS):			
– Koks-kohle	2701 12 100	–	
– andere	2701 12 900	–	
– andere Steinkohle (EGKS)	2701 19 000	–	
– Steinkohlenbriketts und ähnliche aus Steinkohle gewonnene feste Brennstoffe (EGKS)	2701 20 000	–	

Braunkohle, auch agglomeriert, ausgenommen Gagat (Jett):

– Braunkohle, auch in Pulverform, jedoch nicht agglomeriert (EGKS) ...	2702 10 000	–	
– Braunkohle, agglomeriert (EGKS)	2702 20 000	–	

Torf (einschließlich Torfstreu), auch agglomeriert	2703 00 000	–	
--	-------------	---	--

27.04 | V

Warenbenennung	Warennummer	besondere Maßeinheit
Koks und Schmelzkoks, aus Steinkohle, Braunkohle oder Torf, auch agglomeriert; Retortenkohle:		
– Koks und Schmelzkoks, aus Steinkohle:		
– – zum Herstellen von Elektroden	2704 00 110	–
– – anderer (EGKS)	2704 00 190	–
– Koks und Schmelzkoks, aus Braunkohle (EGKS)	2704 00 300	–
– andere	2704 00 900	–
Steinkohlengas, Wassergas, Generatorgas, Schwachgas und ähnliche Gase, ausgenommen Erdgas und andere gasförmige Kohlenwasserstoffe		
	2705 00 000	–
Teer aus Steinkohle, Braunkohle oder Torf und andere Mineralteere, auch entwässert oder teilweise destilliert, einschließlich rekonstituierte Teere		
	2706 00 000	–
Öle und andere Erzeugnisse der Destillation des Hochtemperatur-Steinkohlenteers; ähnliche Erzeugnisse, in denen die aromatischen Bestandteile in bezug auf das Gewicht gegenüber den nichtaromatischen Bestandteilen überwiegen:		
– Benzole:		
– – zur Verwendung als Kraft- oder Heizstoffe	2707 10 100	–
– – zu anderer Verwendung	2707 10 900	–
– Toluole:		
– – zur Verwendung als Kraft- oder Heizstoffe	2707 20 100	–
– – zu anderer Verwendung	2707 20 900	–
– Xylole:		
– – zur Verwendung als Kraft- oder Heizstoffe	2707 30 100	–
– – zu anderer Verwendung	2707 30 900	–
– Naphthalin		
– andere Mischungen aromatischer Kohlenwasserstoffe, bei deren Destillation nach ASTM D 86 bis 250°C einschließlich der Destillationsverluste mindestens 65 RHT übergehen:		
– – zur Verwendung als Kraft- oder Heizstoffe	2707 50 100	–
– – zu anderer Verwendung:		
– – – Solventnaphtha	2707 50 910	–
– – – andere	2707 50 990	–
– Phenole:		
– – Kresole	2707 60 100	–
– – Xylenole	2707 60 300	–
– – andere, einschließlich Mischungen von Phenolen	2707 60 900	–
– andere:		
– – Kreosotöle	2707 91 000	–

Warenbenennung	Warennummer	besondere Maßeinheit
-- andere:		
--- rohe Öle:		
---- rohe Leichtöle, bei deren Destillation 90 RHT oder mehr bis 200°C übergehen	2707 99 110	—
---- andere	2707 99 190	—
--- schwefelhaltige Kopfprodukte	2707 99 300	—
--- basische Erzeugnisse	2707 99 500	—
--- Anthracen	2707 99 700	—
--- andere:		
---- zum Herstellen von Waren der Position 28.03	2707 99 910	—
---- andere	2707 99 990	—
 Pech und Pechkoks aus Steinkohlenteer oder anderen Mineralteeren:		
— Pech	2708 10 000	—
— Pechkoks	2708 20 000	—
 Erdöl und Öl aus bituminösen Mineralien, roh:		
— Erdgaskondensate	2709 00 100	—
— anderes	2709 00 900	—
 Erdöl und Öl aus bituminösen Mineralien, ausgenommen rohe Öle; Zubereitungen mit einem Gehalt an Erdöl oder Öl aus bituminösen Mineralien von 70 GHT oder mehr, in denen diese Öle den Charakter der Waren bestimmen, anderweit weder genannt noch inbegriffen:		
— Leichtöle:		
--- zur Bearbeitung in begünstigten Verfahren	2710 00 110	—
--- zur chemischen Umwandlung, ausgenommen Verfahren der Warennr. 2710 00 110	2710 00 150	—
--- zu anderer Verwendung:		
---- Spezialbenzine:		
----- Testbenzin (white spirit)	2710 00 210	—
----- andere	2710 00 250	—
---- andere:		
----- Motorenbenzin:		
----- Flugbenzin	2710 00 310	—
----- anderes, mit einem Bleigehalt von:		
----- 0,013 g/l oder weniger:		
----- normal	2710 00 332	—
----- Super:		
----- mit 98 ROZ (sog. Super-Plus)	2710 00 335	—
----- anderes	2710 00 338	—
----- mehr als 0,013 g/l :		
----- normal	2710 00 352	—
----- Super	2710 00 354	—

27.10 | V

Warenbenennung	Warennummer	besondere Maßeinheit
-----leichter Flugturbinenkraftstoff	2710 00 370	—
-----andere Leichtöle	2710 00 390	—
—mittelschwere Öle:		
---zur Bearbeitung in begünstigten Verfahren	2710 00 410	—
---zur chemischen Umwandlung, ausgenommen Verfahren der Warennr. 2710 00 410	2710 00 450	—
---zu anderer Verwendung:		
----Leuchtöl (Kerosin):		
-----Flugturbinenkraftstoff	2710 00 510	—
-----anderes	2710 00 550	—
-----andere	2710 00 590	—
—Schweröle:		
---Gasöl:		
----zur Bearbeitung in begünstigten Verfahren	2710 00 610	—
----zur chemischen Umwandlung, ausgenommen Verfahren der Warennr. 2710 00 610	2710 00 650	—
----zu anderer Verwendung:		
-----Dieselkraftstoff	2710 00 692	—
-----leichtes Heizöl	2710 00 694	—
-----anderes	2710 00 699	—
---Heizöle:		
----zur Bearbeitung in begünstigten Verfahren	2710 00 710	—
----zur chemischen Umwandlung, ausgenommen Verfahren der Warennr. 2710 00 710	2710 00 750	—
----zu anderer Verwendung:		
-----mit einem Gehalt an Schwefel von 1 GHT oder weniger	2710 00 792	—
-----mit einem Gehalt an Schwefel von mehr als 1 bis 2 GHT	2710 00 794	—
-----mit einem Gehalt an Schwefel von mehr als 2 bis 2,8 GHT	2710 00 796	—
-----mit einem Gehalt an Schwefel von mehr als 2,8 GHT	2710 00 798	—
---Schmieröle; andere Öle:		
----zur Bearbeitung in begünstigten Verfahren	2710 00 910	—
----zur chemischen Umwandlung, ausgenommen Verfahren der Warennr. 2710 00 910	2710 00 930	—
----zum Mischen unter den Bedingungen der Zusätzlichen Anmerkung 6 zu Kapitel 27	2710 00 950	—
----zu anderer Verwendung:		
-----Motorenöle, Kompressorenöle, Turbinenöle	2710 00 991	—
-----Hydrauliköle	2710 00 992	—
-----Weißeöle; Paraffinum liquidum	2710 00 993	—
-----Getriebeöle	2710 00 994	—
-----Metallbearbeitungsöle, Formenöle, Korrosionsschutzöle	2710 00 995	—
-----Elektroisolieröle	2710 00 996	—
-----Schmierfette	2710 00 997	—
-----andere Schmieröle und andere Öle:		
-----Zubereitungen zum Behandeln von Spinnstoffen, Leder, Pelzfellen oder anderen Stoffen	2710 00 998	—
-----andere	2710 00 999	—

Warenbenennung	Warennummer	besondere Maßeinheit
----------------	-------------	-------------------------

Erdgas und andere gasförmige Kohlenwasserstoffe:

– verflüssigt:			
● -- Erdgas	2711 11 000		TJ
– Propan:			
– – Propan mit einem Reinheitsgrad von 99 Hundertteilen oder mehr:			
– – – zur Verwendung als Kraft- oder Heizstoff	2711 12 110		–
– – – zu anderer Verwendung	2711 12 190		–
– – – anderes:			
– – – zur Bearbeitung in begünstigten Verfahren	2711 12 910		–
– – – zur chemischen Umwandlung, ausgenommen Verfahren der Warennr. 2711 12 910	2711 12 930		–
– – – zu anderer Verwendung	2711 12 990		–
– Butane:			
– – zur Bearbeitung in begünstigten Verfahren	2711 13 100		–
– – zur chemischen Umwandlung, ausgenommen Verfahren der Warennr. 2711 13 100	2711 13 300		–
– – zu anderer Verwendung	2711 13 900		–
– Ethylen, Propylen, Butylen und Butadien	2711 14 000		–
– andere	2711 19 000		–
– in gasförmigem Zustand:			
● -- Erdgas	2711 21 000		TJ
– andere	2711 29 000		–

Vaselin; Paraffin, mikrokristallines Erdölwachs, paraffinische Rückstände („slack wax“), Ozokerit, Montanwachs, Torfwachs, andere Mineralwachse und ähnliche durch Synthese oder andere Verfahren gewonnene Erzeugnisse, auch gefärbt:

– Vaseline:			
– – roh	2712 10 100		–
– – andere	2712 10 900		–
– Paraffin mit einem Gehalt an Öl von weniger als 0,75 GHT	2712 20 000		–
– andere:			
– – Ozokerit, Montanwachs oder Torfwachs (natürliche Erzeugnisse):			
– – – roh	2712 90 110		–
– – – andere	2712 90 190		–
– – – andere:			
– – – roh:			
– – – zur Bearbeitung in begünstigten Verfahren	2712 90 310		–
– – – zur chemischen Umwandlung, ausgenommen Verfahren der Warennr. 2712 90 310	2712 90 330		–
– – – zu anderer Verwendung	2712 90 390		–
– – – andere	2712 90 900		–

27.13 | V

Warenbenennung	Warennummer	besondere Maßeinheit
Petrolkoks, Bitumen aus Erdöl und andere Rückstände aus Erdöl oder Öl aus bituminösen Mineralien:		
– Petrolkoks:		
● -- nicht calciniert	2713 11 000	–
● -- calciniert	2713 12 000	–
– Bitumen aus Erdöl	2713 20 000	–
– andere Rückstände aus Erdöl oder Öl aus bituminösen Mineralien:		
-- zum Herstellen von Waren der Position 28.03	2713 90 100	–
-- andere	2713 90 900	–
Naturbitumen und Naturasphalt; bituminöse oder ölhaltige Schiefer und Sande; Asphaltite und Asphaltgestein:		
– bituminöse oder ölhaltige Schiefer und Sande	2714 10 000	–
– andere	2714 90 000	–
Bituminöse Mischungen auf der Grundlage von Naturasphalt oder Naturbitumen, Bitumen aus Erdöl, Mineralteer oder Mineralteerpech (z. B. Asphaltmastix, Verschnittbitumen)		
	2715 00 000	–
Elektrischer Strom	2716 00 000	MWh

Abschnitt VI

Erzeugnisse der chemischen Industrie und verwandter Industrien

Anmerkungen

1. a) Erzeugnisse (ausgenommen radioaktive Erze), die der Warenbeschreibung der Position 28.44 oder 28.45 entsprechen, gehören zu diesen Positionen, auch wenn andere Positionen der Nomenklatur in Betracht kommen.
b) Vorbehaltlich der Anmerkung 1 a) gehören Erzeugnisse, die der Warenbeschreibung der Position 28.43 oder 28.46 entsprechen, zu diesen Positionen, auch wenn andere Positionen dieses Abschnitts in Betracht kommen.
2. Vorbehaltlich der Anmerkung 1 sind Waren, die wegen ihrer Dosierung oder wegen ihrer Aufmachung für den Einzelverkauf zu einer der Positionen 30.04, 30.05, 30.06, 32.12, 33.03, 33.04, 33.05, 33.06, 33.07, 35.06, 37.07 oder 38.08 gehören können, dieser Position zuzuweisen, auch wenn andere Positionen der Nomenklatur in Betracht kommen.
3. Warenezusammenstellungen, die aus zwei oder mehreren getrennten Bestandteilen bestehen, von denen einige oder alle zu diesem Abschnitt gehören, und die erkennbar dazu bestimmt sind, durch Mischen ein Erzeugnis des Abschnitts VI oder VII herzustellen, sind der für dieses Erzeugnis zutreffenden Position zuzuweisen unter der Voraussetzung, daß die Einzelbestandteile:
 - a) ohne weiteres Umpacken aufgrund ihrer Aufmachung eindeutig erkennbar dazu bestimmt sind, zusammen verwendet zu werden,
 - b) zusammen ein- oder ausgeführt werden und
 - c) entweder aufgrund ihrer Beschaffenheit oder ihrer entsprechenden Mengen als einander ergänzend erkennbar sind.

Kapitel 28

Anorganische chemische Erzeugnisse; Anorganische oder organische Verbindungen von Edelmetallen, von Seltenerdmetallen, von radioaktiven Elementen oder von Isotopen

Anmerkungen

1. Zu Kapitel 28 gehören, soweit nichts anderes bestimmt ist, nur:
 - a) isolierte chemische Elemente und isolierte chemisch einheitliche Verbindungen, auch wenn sie Verunreinigungen enthalten;
 - b) wäßrige Lösungen der in Absatz a) genannten Erzeugnisse;
 - c) andere Lösungen der in Absatz a) genannten Erzeugnisse, sofern die Aufmachung in derartigen Lösungen ausschließlich aus Sicherheits- oder Transportgründen üblich und erforderlich ist, vorausgesetzt, daß der Zusatz des Lösungsmittels das Erzeugnis nicht für bestimmte Verwendungszwecke geeigneter macht als für den allgemeinen Gebrauch;
 - d) die in den Absätzen a) bis c) genannten Erzeugnisse mit Zusatz eines zu ihrer Erhaltung oder ihrem Transport notwendigen Stabilisierungsmittels;
 - e) die in den Absätzen a) bis d) genannten Erzeugnisse, denen ein Antistaubmittel oder zum leichteren Erkennen oder aus Sicherheitsgründen ein Farbmittel zugesetzt worden ist, vorausgesetzt, daß diese Zusätze das Erzeugnis nicht für bestimmte Verwendungszwecke geeigneter machen als für den allgemeinen Gebrauch.
2. Zu Kapitel 28 gehören außer den durch organische Stoffe stabilisierten Dithioniten und Sulfoxylaten (Position 28.31), den Carbonaten und Peroxocarbonaten anorganischer Basen (Position 28.36), den Cyaniden, Cyanidoxiden und komplexen Cyaniden anorganischer Basen (Position 28.37), den Fulminaten, Cyanaten und Thiocyanaten anorganischer Basen (Position 28.38), den organischen Erzeugnissen der Positionen 28.43 bis 28.46 und den Carbiden (Position 28.49), nur folgende Kohlenstoffverbindungen:
 - a) Kohlenoxide, Hydrogencyanid, Knallsäure, Isocyansäure, Thiocyansäure und andere einfache oder komplexe Cyanogensäuren (Position 28.11);
 - b) Kohlenstoffhalogenidoxide (Position 28.12);
 - c) Kohlenstoffdisulfid (Position 28.13);
 - d) Thiocarbonate, Selenocarbonate, Tellurocarbonate, Selenocyanate, Tellurocyanate, Tetrathiocyanatodiamminochromate (Reineckate) und andere komplexe Cyanate anorganischer Basen (Position 28.42);
 - e) mit Harnstoff verfestigtes Wasserstoffperoxid (Position 28.47), Kohlenstoffoxysulfid, Thiocarbonylhalogenide, Cyan, Cyanhalogenide und Cyanamid und seine Metallderivate (Position 28.51), ausgenommen Calciumcyanamid, auch rein (Kapitel 31).
3. Nicht zu diesem Kapitel gehören unter Berücksichtigung der Bestimmungen der Anmerkung 1 zu Abschnitt VI:
 - a) Natriumchlorid und Magnesiumoxid, auch rein, und andere Erzeugnisse des Abschnitts V;
 - b) organisch-anorganische Verbindungen, ausgenommen die in Anmerkung 2 genannten Verbindungen;
 - c) die in den Anmerkungen 2, 3, 4 oder 5 zu Kapitel 31 genannten Erzeugnisse;
 - d) anorganische Erzeugnisse, die als Luminophore verwendet werden und zu Position 32.06 gehören;
 - e) künstlicher Graphit (Position 38.01); Feuerlöschmittel, aufgemacht als Ladungen für Feuerlöschgeräte oder als Feuerlöschgranaten oder -bomben der Position 38.13; Tintenentferner in Aufmachungen für den Einzelverkauf der Position 38.23; künstliche Kristalle aus Halogensalzen der Alkali- oder Erdalkalimetalle (ausgenommen optische Elemente) mit einem Stückgewicht von 2,5 g oder mehr der Position 38.23;
 - f) Edelsteine, Schmucksteine, synthetische oder rekonstituierte Steine, Pulver von Edelsteinen, Schmucksteinen oder synthetischen Steinen (Positionen 71.02 bis 71.05) sowie Edelmetalle und deren Legierungen des Kapitels 71;
 - g) Metalle, auch rein, und Metallegierungen des Abschnitts XV;
 - h) optische Elemente, z. B. aus Halogensalzen der Alkali- oder Erdalkalimetalle (Position 90.01).
4. Zu Position 28.11 gehören chemisch einheitliche komplexe Säuren, die aus einer nichtmetallischen Säure des Teilkapitels II und einer metallischen Säure des Teilkapitels IV bestehen.

28.01 | VI

Warenbenennung	Warennummer	besondere Maßinheit
----------------	-------------	---------------------

5. Zu den Positionen 28.26 bis 28.42 gehören nur Salze und Peroxosalze von Metallen und von Ammonium. Zu Position 28.42 gehören Doppel- oder Komplexsalze, soweit nichts anderes bestimmt ist.
6. Zu Position 28.44 gehören nur:
 - a) Technetium (Atomzahl 43), Promethium (61), Polonium (84) und alle Elemente mit einer höheren Atomzahl als 84;
 - b) natürliche oder künstliche radioaktive Isotope (einschließlich derjenigen der Edelmetalle oder der unedlen Metalle der Abschnitte XIV und XV), auch untereinander gemischt;
 - c) anorganische oder organische Verbindungen dieser Elemente oder Isotope, auch chemisch nicht einheitlich, auch untereinander gemischt;
 - d) Legierungen, Dispersionen (einschließlich Cermets), keramische Erzeugnisse und Mischungen, die diese Elemente oder Isotope oder deren anorganische oder organische Verbindungen enthalten und die eine spezifische Radioaktivität von mehr als 74 Bq (0,002 μ Ci/g) aufweisen;
 - e) verbrauchte (bestrahlte) Brennstoffelemente (Stäbe, Kartuschen) von Kernreaktoren;
 - f) radioaktive Rückstände, auch wenn sie nicht verwertbar sind.

Als „Isotope“ im Sinne dieser Anmerkung und des Wortlauts der Positionen 28.44 und 28.45 gelten:

 - isolierte Nuklide, ausgenommen solche, die in der Natur als Mono-Isotope vorliegen;
 - Mischungen von Isotopen ein und desselben Elements, die an einem oder mehreren dieser Isotope angereichert sind, also Elemente, bei denen das natürliche Isotopenverhältnis künstlich verändert worden ist.
7. Zu Position 28.48 gehören Verbindungen von Phosphor und Kupfer (Kupferphosphide) mit einem Gehalt an Phosphor von mehr als 15 GHT.
8. Zu diesem Kapitel gehören chemische Elemente, z.B. Silicium und Selen, zur Verwendung in der Elektronik dotiert, wenn sie in rohen gezogenen Formen oder in Form von Zylindern oder Stäben vorliegen. Zu Scheiben, Plättchen oder ähnlichen Formen geschnitten gehören sie zu Position 38.18.

Zusätzliche Anmerkung

Soweit nichts anderes bestimmt ist, gehören zu den in einer Unterposition genannten Salzen auch die sauren und basischen Salze.

● Statistische Anmerkungen

1. Bei Dinatriumsulfat der Warennr. 2833 11 000 handelt es sich um das üblicherweise als „Natriumsulfat“ (Na_2SO_4) bezeichnete Erzeugnis.
2. Bei Dinatriumcarbonat der Warennrn. 2836 20 004 und 2836 20 008 handelt es sich um das üblicherweise als „Natriumcarbonat“ (Na_2CO_3) bezeichnete Erzeugnis.

I. Chemische Elemente

Fluor, Chlor, Brom und Jod:

– Chlor	2801 10 000	–
– Jod	2801 20 000	–
– Fluor; Brom:		
– Fluor	2801 30 100	–
– Brom	2801 30 900	–

Warenbenennung	Warennummer	besondere Maßeinheit
Sublimierter oder gefällter Schwefel; kolloider Schwefel	2802 00 000	—
Kohlenstoff (Ruß und andere Formen von Kohlenstoff, anderweit weder genannt noch inbegriffen):		
— Gasruß	2803 00 100	—
— Acetylenruß	2803 00 300	—
— anderer	2803 00 900	—
Wasserstoff, Edelgase und andere Nichtmetalle:		
— Wasserstoff	2804 10 000	m ³ 1)
— Edelgase:		
— Argon	2804 21 000	m ³ 1)
— andere	2804 29 000	m ³ 1)
— Stickstoff	2804 30 000	m ³ 1)
— Sauerstoff	2804 40 000	m ³ 1)
— Bor; Tellur:		
— Bor	2804 50 100	—
— Tellur	2804 50 900	—
— Silicium:		
— mit einem Gehalt an Silicium von 99,99 GHT oder mehr	2804 61 000	—
— anderes	2804 69 000	—
— Phosphor	2804 70 000	—
— Arsen	2804 80 000	—
— Selen	2804 90 000	—
Alkali- oder Erdalkalimetalle; Seltenerdmetalle, Scandium und Yttrium, auch untereinander gemischt oder miteinander legiert; Quecksilber:		
— Alkalimetalle:		
— Natrium	2805 11 000	—
— andere	2805 19 000	—
— Erdalkalimetalle:		
— Calcium	2805 21 000	—
— Strontium und Barium	2805 22 000	—
— Seltenerdmetalle, Scandium und Yttrium, auch untereinander gemischt oder miteinander legiert:		
— untereinander gemischt oder miteinander legiert	2805 30 100	—
— andere	2805 30 900	—
— Quecksilber:		
— in Flaschen, mit einem Gewicht des Inhalts von 34,5 kg (Standard-Gewicht) und mit einem fob-Wert von 224 ECU oder weniger für 1 Flasche	2805 40 100	—
— anderes	2805 40 900	—

1) Bei einem Druck von 1013 mbar und einer Temperatur von 15°C.

Warenbenennung	Warennummer	besondere Maßeinheit
----------------	-------------	-------------------------

II. Anorganische Säuren und anorganische Sauerstoffverbindungen der Nichtmetalle

Chlorwasserstoff (Salzsäure); Chloroschwefelsäure:

– Chlorwasserstoff (Salzsäure)	2806 10 000	kg HCl
– Chloroschwefelsäure	2806 20 000	–

Schwefelsäure; Oleum:

– Schwefelsäure	2807 00 100	kg SO ₃
– Oleum	2807 00 900	–

Salpetersäure; Nitriersäuren	2808 00 000	–
---	-------------	---

Diphosphorpentaoxid; Phosphorsäure und Polyphosphorsäuren:

● – Diphosphorpentaoxid	2809 10 000	kg P ₂ O ₅
– Phosphorsäure und Polyphosphorsäuren	2809 20 000	kg P ₂ O ₅

Boroxide; Borsäuren	2810 00 000	–
----------------------------------	-------------	---

Andere anorganische Säuren und andere anorganische Sauerstoffverbindungen der Nichtmetalle:

– andere anorganische Säuren:		
– Fluorwasserstoff (Flußsäure)	2811 11 000	–
– andere	2811 19 000	–
– andere anorganische Sauerstoffverbindungen der Nichtmetalle:		
– Kohlenstoffdioxid	2811 21 000	–
– Siliciumdioxid	2811 22 000	–
– Schwefeldioxid	2811 23 000	–
– andere:		
– Schwefeltrioxid (Schwefelsäureanhydrid); Diarsentrioxid (Arsenig- säureanhydrid)	2811 29 100	–
– Stickstoffoxide	2811 29 300	–
– andere	2811 29 900	–

III. Halogen- oder Schwefelverbindungen der Nichtmetalle

Halogenide und Halogenoxide der Nichtmetalle:

– Chloride und Chloridoxide:		
– des Phosphors:		
– Phosphortrichloridoxid (Phosphoryltrichlorid)	2812 10 110	–
– Phosphortrichlorid	2812 10 150	–
– andere	2812 10 190	–
– andere	2812 10 900	–
– andere	2812 90 000	–

Warenbenennung	Warennummer	besondere Maßeinheit
Sulfide der Nichtmetalle; handelsübliches Phosphortrisulfid:		
– Kohlenstoffdisulfid	2813 10 000	–
– andere:		
– Phosphorsulfide, einschließlich handelsübliches Phosphortrisulfid	2813 90 100	–
– andere	2813 90 900	–
IV. Anorganische Basen sowie Metalloxide, -hydroxide und -peroxide		
Ammoniak, wasserfrei oder in wäßriger Lösung:		
– Ammoniak, wasserfrei	2814 10 000	–
– Ammoniak in wäßriger Lösung	2814 20 000	kg N
Natriumhydroxid (Ätznatron); Kaliumhydroxid (Ätzkali); Peroxide des Natriums oder des Kaliums:		
– Natriumhydroxid (Ätznatron):		
– fest	2815 11 000	–
– in wäßriger Lösung (Natronlauge)	2815 12 000	kg NaOH
– Kaliumhydroxid (Ätzkali):		
– fest	2815 20 100	–
– in wäßriger Lösung (Kalilauge)	2815 20 900	kg KOH
– Peroxide des Natriums oder des Kaliums	2815 30 000	–
Magnesiumhydroxid und -peroxid; Oxide, Hydroxide und Peroxide des Strontiums oder des Bariums:		
– Magnesiumhydroxid und -peroxid	2816 10 000	–
– Strontiumoxid, -hydroxid und -peroxid	2816 20 000	–
– Bariumoxid, -hydroxid und -peroxid	2816 30 000	–
Zinkoxid; Zinkperoxid	2817 00 000	–
● Künstlicher Korund, auch chemisch nicht einheitlich; Aluminiumoxid; Aluminiumhydroxid:		
● – künstlicher Korund, auch chemisch nicht einheitlich	2818 10 000	–
● – anderes Aluminiumoxid als künstlicher Korund	2818 20 000	–
– Aluminiumhydroxid	2818 30 000	–
Chromoxide und -hydroxide:		
– Chromtrioxid	2819 10 000	–
– andere	2819 90 000	–

28.20 | VI

Warenbenennung	Warennummer	besondere Maßeinheit
Manganoxide:		
– Mangandioxid	2820 10 000	–
– andere	2820 90 000	–
Eisenoxide und -hydroxide; Farberden mit einem Gehalt an gebundenem Eisen von 70 GHT oder mehr, berechnet als Fe₂O₃:		
– Eisenoxide und -hydroxide	2821 10 000	–
– Farberden	2821 20 000	–
Cobaltoxide und -hydroxide; handelsübliche Cobaltoxide	2822 00 000	–
Titanoxide	2823 00 000	–
Bleioxide; Mennige und Orangemennige:		
– Bleimonoxid (Lithargyrum, Massicot)	2824 10 000	–
– Mennige und Orangemennige	2824 20 000	–
– andere	2824 90 000	–
Hydrazin und Hydroxylamin und ihre anorganischen Salze; andere anorganische Basen; andere Metalloxide, -hydroxide und -peroxide:		
– Hydrazin und Hydroxylamin und ihre anorganischen Salze	2825 10 000	–
– Lithiumoxid und -hydroxid	2825 20 000	–
– Vanadiumoxide und -hydroxide	2825 30 000	–
– Nickeloxide und -hydroxide	2825 40 000	–
– Kupferoxide und -hydroxide	2825 50 000	–
– Germaniumoxide und Zirconiumdioxid:		
– Germaniumoxide	2825 60 100	–
– Zirconiumdioxid	2825 60 900	–
– Molybdänoxide und -hydroxide	2825 70 000	–
– Antimonoxide	2825 80 000	–
– andere:		
– Calciumoxid, -hydroxid und -peroxid	2825 90 100	–
– Berylliumoxid und -hydroxid	2825 90 200	–
– Zinnoxide	2825 90 300	–
– Wolframoxide und -hydroxide	2825 90 400	–
– Quecksilberoxide	2825 90 500	–
– andere	2825 90 900	–

Warenbenennung	Warennummer	besondere Maßeinheit
----------------	-------------	-------------------------

V. Metallsalze und -peroxosalze der anorganischen Säuren

Fluoride; Fluorosilicate, Fluoroaluminat und andere komplexe Fluorosalze:

– Fluoride:			
– des Ammoniums oder des Natriums	2826 11 000	–	
– des Aluminiums	2826 12 000	–	
– andere	2826 19 000	–	
– Natrium- oder Kaliumfluorosilicate	2826 20 000	–	
– Natriumhexafluoroaluminat (synthetischer Kryolith)	2826 30 000	–	
– andere:			
– Dikaliumhexafluorozirconat	2826 90 100	–	
– andere	2826 90 900	–	

Chloride, Chloridoxide und Chloridhydroxide; Bromide und Bromidoxide; Jodide und Jodidoxide:

– Ammoniumchlorid	2827 10 000	–	
– Calciumchlorid	2827 20 000	–	
– andere Chloride:			
– des Magnesiums	2827 31 000	–	
– des Aluminiums	2827 32 000	–	
– des Eisens	2827 33 000	–	
– des Cobalts	2827 34 000	–	
– des Nickels	2827 35 000	–	
– des Zinks	2827 36 000	–	
– des Zinns	2827 37 000	–	
– des Bariums	2827 38 000	–	
– andere	2827 39 000	–	
– Chloridoxide und Chloridhydroxide:			
– des Kupfers	2827 41 000	–	
– andere:			
– des Bleis	2827 49 100	–	
– andere	2827 49 900	–	
– Bromide und Bromidoxide:			
– Bromide des Natriums oder des Kaliums	2827 51 000	–	
– andere	2827 59 000	–	
– Jodide und Jodidoxide	2827 60 000	–	

Hypochlorite; handelsübliches Calciumhypochlorit; Chlorite; Hypobromite:

– handelsübliches Calciumhypochlorit und andere Calciumhypochlorite:			
– handelsübliches Calciumhypochlorit	2828 10 100	–	
– andere	2828 10 900	–	
– andere	2828 90 000	–	

28.29 | VI

Warenbenennung	Warennummer	besondere Maßeinheit
Chlorate und Perchlorate; Bromate und Perbromate; Jodate und Perjodate:		
– Chlorate:		
– des Natriums	2829 11 000	–
– andere	2829 19 000	–
– andere:		
– Perchlorate	2829 90 100	–
– andere	2829 90 900	–
Sulfide; Polysulfide:		
– Natriumsulfide	2830 10 000	–
– Zinksulfid	2830 20 000	–
– Cadmiumsulfid	2830 30 000	–
– andere:		
– Sulfide:		
– des Calciums, des Antimons, des Eisens	2830 90 110	–
– andere	2830 90 190	–
– Polysulfide	2830 90 900	–
Dithionite und Sulfoxylate:		
– des Natriums	2831 10 000	–
– andere	2831 90 000	–
Sulfite; Thiosulfate:		
– Natriumsulfite	2832 10 000	–
– andere Sulfite	2832 20 000	–
– Thiosulfate	2832 30 000	–
Sulfate; Alaune; Peroxosulfate (Persulfate):		
– Natriumsulfate:		
– Dinatriumsulfat	2833 11 000	–
– andere	2833 19 000	–
– andere Sulfate:		
– des Magnesiums	2833 21 000	–
– des Aluminiums	2833 22 000	–
– des Chroms	2833 23 000	–
– des Nickels	2833 24 000	–
– des Kupfers	2833 25 000	–
– des Zinks	2833 26 000	kg ZnSO ₄
– des Bariums	2833 27 000	–

Warenbenennung	Warennummer	besondere Maßeinheit
--- andere:		
---- des Cadmiums	2833 29 100	—
---- des Cobalts, des Titans	2833 29 300	—
---- des Eisens	2833 29 500	—
---- des Quecksilbers, des Bleis	2833 29 700	—
---- andere	2833 29 900	—
— Alaune:		
--- Aluminiumammoniumbis(sulfat)	2833 30 100	—
--- andere	2833 30 900	—
— Peroxosulfate (Persulfate)	2833 40 000	—
Nitrite; Nitrate:		
— Nitrite	2834 10 000	—
— Nitrate:		
--- des Kaliums	2834 21 000	—
--- des Bismuts	2834 22 000	—
--- andere:		
---- des Bariums, des Berylliums, des Cadmiums, des Cobalts, des Nickels	2834 29 100	—
---- des Kupfers, des Quecksilbers	2834 29 300	—
---- des Bleis	2834 29 500	—
---- andere	2834 29 900	—
Phosphinate (Hypophosphite), Phosphonate (Phosphite), Phosphate und Polyphosphate:		
— Phosphinate (Hypophosphite) und Phosphonate (Phosphite)	2835 10 000	—
— Phosphate:		
--- Triammoniumphosphat	2835 21 000	—
--- Mononatriumdihydrogenphosphat oder Dinatriumhydrogenphosphat:		
---- Mononatriumdihydrogenphosphat	2835 22 100	—
---- Dinatriumhydrogenphosphat	2835 22 900	—
--- Trinatriumphosphat	2835 23 000	—
--- des Kaliums	2835 24 000	—
--- Calciumhydrogenorthosphat (Dicalciumphosphat):		
---- mit einem Gehalt an Fluor von weniger als 0,005 GHT, bezogen auf den wasserfreien Stoff	2835 25 100	—
---- mit einem Gehalt an Fluor von 0,005 GHT oder mehr, jedoch weniger als 0,2 GHT, bezogen auf den wasserfreien Stoff	2835 25 900	—
--- andere Calciumphosphate:		
---- mit einem Gehalt an Fluor von weniger als 0,005 GHT, bezogen auf den wasserfreien Stoff	2835 26 100	—
---- mit einem Gehalt an Fluor von 0,005 GHT oder mehr, bezogen auf den wasserfreien Stoff	2835 26 900	—
--- andere	2835 29 000	—
— Polyphosphate:		
--- Natriumtriphosphat (Natriumtripolyphosphat)	2835 31 000	—

28.35 | VI

Warenbenennung	Warennummer	besondere Maßeinheit
--- andere:		
---- des Ammoniums	2835 39 100	—
---- des Natriums	2835 39 300	—
---- des Kaliums	2835 39 500	—
---- andere	2835 39 800	—
Carbonate; Peroxocarbonate (Percarbonate); handelsübliches Ammoniumcarbonat, Ammoniumcarbamat enthaltend:		
— handelsübliches Ammoniumcarbonat und andere Ammoniumcarbonate	2836 10 000	—
— Dinatriumcarbonat:		
--- in Pulverform, mit einer Schüttdichte von weniger als 700 g/l	2836 20 004	—
--- anderes	2836 20 008	—
— Natriumhydrogencarbonat (Natriumbicarbonat)	2836 30 000	—
— Kaliumcarbonate	2836 40 000	—
— Calciumcarbonat	2836 50 000	—
— Bariumcarbonat	2836 60 000	—
— Bleicarbonat	2836 70 000	—
— andere:		
--- Lithiumcarbonate	2836 91 000	—
--- Strontiumcarbonat	2836 92 000	—
--- Bismutcarbonat	2836 93 000	—
--- andere:		
---- Carbonate:		
----- des Magnesiums, des Kupfers	2836 99 110	—
----- andere	2836 99 190	—
--- Peroxocarbonate (Percarbonate)	2836 99 900	—
Cyanide, Cyanidoxide und komplexe Cyanide:		
— Cyanide und Cyanidoxide:		
--- des Natriums	2837 11 000	—
--- andere	2837 19 000	—
— komplexe Cyanide	2837 20 000	—
Fulminate, Cyanate und Thiocyanate	2838 00 000	—
Silicate; handelsübliche Silicate der Alkalimetalle:		
— des Natriums:		
--- Natriummetasilicate	2839 11 000	—
--- andere	2839 19 000	—
— des Kaliums	2839 20 000	—
— andere:		
--- des Bjeis	2839 90 100	—
--- andere	2839 90 900	—

Warenbenennung	Warennummer	besondere Maßeinheit
Borate; Peroxoborate (Perborate):		
– Dinatriumtetraborat (raffinierter Borax):		
– wasserfrei	2840 11 000	–
– anderes	2840 19 000	–
– andere Borate:		
– Natriumborate, wasserfrei	2840 20 100	–
– andere	2840 20 900	–
– Peroxoborate (Perborate)	2840 30 000	–
Salze der Säuren der Metalloxide oder Metallperoxide:		
– Aluminate	2841 10 000	–
– Zink- oder Bleichromate	2841 20 000	–
– Natriumdichromat	2841 30 000	–
– Kaliumdichromat	2841 40 000	–
– andere Chromate und Dichromate; Peroxochromate	2841 50 000	–
● – Manganite, Manganate und Permanganate:		
● – Kaliumpermanganat	2841 60 100	–
● – andere	2841 60 900	–
– Molybdate	2841 70 000	–
– Wolframate	2841 80 000	–
– andere:		
– Antimonate	2841 90 100	–
– Zinkate und Vanadate	2841 90 300	–
– andere	2841 90 900	–
Andere Salze der anorganischen Säuren oder Peroxosäuren, ausgenommen Azide:		
– Doppelsilicate oder komplexe Silicate	2842 10 000	–
– andere:		
– Einfach-, Doppel- oder Komplexsalze der Säuren des Selens oder des Tellurs	2842 90 100	–
– andere	2842 90 900	–
VI. Verschiedenes		
Edelmetalle in kolloidem Zustand; anorganische oder organische Verbindungen der Edelmetalle, auch chemisch nicht einheitlich; Edelmetallamalgame:		
– Edelmetalle in kolloidem Zustand:		
– Silber	2843 10 100	g
– andere	2843 10 900	g
– Silberverbindungen:		
– Silbernitrat	2843 21 000	g
– andere	2843 29 000	g
– Goldverbindungen	2843 30 000	g
– andere Verbindungen; Amalgame:		
– Amalgame	2843 90 100	g
– andere	2843 90 900	g

28.44 | VI

Warenbenennung	Warennummer	besondere Maßeinheit
Radioaktive chemische Elemente und radioaktive Isotope (einschließlich der spaltbaren und brütbaren chemischen Elemente oder Isotope) und ihre Verbindungen; Mischungen und Rückstände, die diese Erzeugnisse enthalten:		
– natürliches Uran und seine Verbindungen; Legierungen, Dispersionen (einschließlich Cermets), keramische Erzeugnisse und Mischungen, die natürliches Uran oder Verbindungen von natürlichem Uran enthalten (EURATOM)	2844 10 000	kg U
– an U 235 angereichertes Uran und seine Verbindungen; Plutonium und seine Verbindungen; Legierungen, Dispersionen (einschließlich Cermets), keramische Erzeugnisse und Mischungen, die an U 235 angereichertes Uran, Plutonium oder Verbindungen dieser Erzeugnisse enthalten (EURATOM):		
– – an U 235 angereichertes Uran und seine Verbindungen; Legierungen; Dispersionen (einschließlich Cermets), keramische Erzeugnisse und Mischungen, die an U 235 angereichertes Uran enthalten, mit einem Gehalt an U 235 von:		
– – – weniger als 20 GHT	2844 20 110	g spaltb. Isotope
– – – 20 GHT oder mehr	2844 20 190	g spaltb. Isotope
– – Plutonium und seine Verbindungen; Legierungen, Dispersionen (einschließlich Cermets), keramische Erzeugnisse und Mischungen, die Plutonium oder Verbindungen dieser Erzeugnisse enthalten:		
– – – Mischungen von Uran und Plutonium	2844 20 910	g spaltb. Isotope
– – – andere	2844 20 990	g spaltb. Isotope
– an U 235 abgereichertes Uran und seine Verbindungen; Thorium und seine Verbindungen; Legierungen, Dispersionen (einschließlich Cermets), keramische Erzeugnisse und Mischungen, die an U 235 abgereichertes Uran, Thorium oder Verbindungen dieser Erzeugnisse enthalten:		
– – an U 235 abgereichertes Uran; Legierungen, Dispersionen (einschließlich Cermets), keramische Erzeugnisse und Mischungen, die an U 235 abgereichertes Uran oder Verbindungen dieses Erzeugnisses enthalten (EURATOM):		
– – – Cermets	2844 30 110	–
– – – andere	2844 30 190	–
– – Thorium; Legierungen, Dispersionen (einschließlich Cermets), keramische Erzeugnisse und Mischungen, die Thorium oder Verbindungen dieses Erzeugnisses enthalten:		
– – – Cermets	2844 30 510	–
– – – andere (EURATOM)	2844 30 590	–
– – Verbindungen des Thoriums, des an U 235 abgereicherten Urans, auch untereinander gemischt (EURATOM)	2844 30 900	–
– andere radioaktive Elemente, Isotope und Verbindungen als die der Unterpositionen 2844 10, 2844 20 oder 2844 30; Legierungen, Dispersionen (einschließlich Cermets), keramische Erzeugnisse und Mischungen, die diese Elemente, Isotope oder Verbindungen enthalten; radioaktive Rückstände	2844 40 000	GBq
– verbrauchte (bestrahlte) Brennstoffelemente (Stäbe, Kartuschen) von Kernreaktoren	2844 50 000	g spaltb. Isotope

Warenbenennung	Warennummer	besondere Maßeinheit
Isotope (ausgenommen Isotope der Position 28.44); anorganische oder organische Verbindungen dieser Isotope, auch chemisch nicht einheitlich:		
–schweres Wasser (Deuteriumoxid)	2845 10 000	g
–andere:		
––Deuterium und andere Deuteriumverbindungen; Wasserstoff und seine Verbindungen, mit Deuterium angereichert; Mischungen und Lösungen, die diese Erzeugnisse enthalten (EURATOM)	2845 90 100	g
––andere	2845 90 900	g
Anorganische oder organische Verbindungen der Seltenerdmetalle, des Yttriums oder des Scandiums oder der Mischungen dieser Metalle:		
–Cerverbindungen	2846 10 000	–
–andere	2846 90 000	–
Wasserstoffperoxid, auch mit Harnstoff verfestigt	2847 00 000	kg H ₂ O ₂
Phosphide, auch chemisch nicht einheitlich, ausgenommen Ferro-phosphor:		
–des Kupfers (Phosphorkupfer) mit einem Gehalt an Phosphor von mehr als 15 GHT	2848 10 000	–
–von anderen Metallen oder Nichtmetallen	2848 90 000	–
Carbide, auch chemisch nicht einheitlich:		
–des Calciums	2849 10 000	–
–des Siliciums	2849 20 000	–
–andere:		
––des Bors	2849 90 100	–
––des Wolframs	2849 90 300	–
––des Aluminiums, des Chroms, des Molybdäns, des Vanadiums, des Tantals, des Titans	2849 90 500	–
––andere	2849 90 900	–
Hydride, Nitride, Azide, Silicide und Boride, auch chemisch nicht einheitlich, ausgenommen Verbindungen, die zugleich Carbide der Position 28.49 sind:		
–Hydride	2850 00 100	–
–Nitride	2850 00 300	–
–Azide	2850 00 500	–
–Silicide	2850 00 700	–
–Boride	2850 00 900	–

28.51 | VI

Warenbenennung	Warennummer	besondere Maßeinheit
Andere anorganische Verbindungen (einschließlich destilliertes Wasser, Leitfähigkeitswasser oder Wasser von gleicher Reinheit); flüssige Luft (einschließlich von Edelgasen befreite flüssige Luft); Preßluft; Amalgame von anderen Metallen als Edelmetallen:		
– destilliertes Wasser, Leitfähigkeitswasser oder Wasser von gleicher Reinheit	2851 00 100	–
– flüssige Luft (einschließlich von Edelgasen befreite flüssige Luft); Preßluft	2851 00 300	–
– andere	2851 00 900	–

Kapitel 29

Organische chemische Erzeugnisse

Anmerkungen

1. Zu Kapitel 29 gehören, soweit nichts anderes bestimmt ist, nur:
 - a) isolierte chemisch einheitliche organische Verbindungen, auch wenn sie Verunreinigungen enthalten;
 - b) Isomerengemische der gleichen organischen Verbindung (auch wenn sie Verunreinigungen enthalten), ausgenommen Isomerengemische (andere als Stereoisomere) gesättigter oder ungesättigter acyclischer Kohlenwasserstoffe (Kapitel 27);
 - c) Erzeugnisse der Positionen 29.36 bis 29.39, Ether und Ester von Zuckern und ihre Salze der Position 29.40 und die Erzeugnisse der Position 29.41, auch wenn sie chemisch nicht einheitlich sind;
 - d) wäßrige Lösungen der in den Absätzen a), b) oder c) genannten Erzeugnisse;
 - e) andere Lösungen der in den Absätzen a), b) oder c) genannten Erzeugnisse, sofern die Aufmachung in derartigen Lösungen ausschließlich aus Sicherheits- oder Transportgründen üblich und erforderlich ist, vorausgesetzt, daß der Zusatz des Lösungsmittels das Erzeugnis nicht für bestimmte Verwendungszwecke geeigneter macht als für den allgemeinen Gebrauch;
 - f) die in den Absätzen a), b), c), d) oder e) genannten Erzeugnisse mit Zusatz eines zu ihrer Erhaltung oder ihrem Transport notwendigen Stabilisierungsmittels;
 - g) die in den Absätzen a), b), c), d), e) oder f) genannten Erzeugnisse, denen ein Antistaubmittel oder zum leichteren Erkennen oder aus Sicherheitsgründen ein Farbmittel oder ein Riechstoff zugesetzt worden ist, vorausgesetzt, daß diese Zusätze das Erzeugnis nicht für bestimmte Verwendungszwecke geeigneter machen als für den allgemeinen Gebrauch;
 - h) folgende standardisierte Erzeugnisse zum Herstellen von Azofarbstoffen: Diazoniumsalze, für diese Salze dienende Kupplungskomponenten und diazotierbare Amine und deren Salze.
2. Zu Kapitel 29 gehören nicht:
 - a) Waren der Position 15.04 oder Glycerin (Position 15.20);
 - b) Ethylalkohol (Position 22.07 oder 22.08);
 - c) Methan und Propan (Position 27.11);
 - d) die in der Anmerkung 2 zu Kapitel 28 aufgeführten Kohlenstoffverbindungen;
 - e) Harnstoff (Position 31.02 oder 31.05);
 - f) Farbmittel pflanzlichen oder tierischen Ursprungs (Position 32.03), synthetische organische Farbmittel, synthetische organische Erzeugnisse von der als fluoreszierende Aufheller oder als Luminophore verwendeten Art (Position 32.04) sowie Färbemittel in Formen oder Packungen für den Einzelverkauf (Position 32.12);
 - g) Enzyme (Position 35.07);
 - h) Metaldehyd, Hexamethylentetramin und ähnliche Erzeugnisse, in Tafelchen, Stäbchen oder ähnlichen Formen, aus denen sich ihre Verwendung als Brennstoff ergibt, sowie flüssige Brennstoffe und brennbare Flüssiggase in Behältnissen von der zum Auffüllen oder Wiederauffüllen von Feuerzeugen oder Anzündern verwendeten Art, mit einem Fassungsvermögen von 300 cm³ oder weniger (Position 36.06);
 - ij) Feuerlöschmittel, aufgemacht als Ladungen für Feuerlöschgeräte oder als Feuerlöschgranaten oder -bomben der Position 38.13; Tintenentferner in Aufmachungen für den Einzelverkauf der Position 38.23;
 - k) optische Elemente, z. B. aus Ethylendiamintartrat (Position 90.01).
3. Kommen für ein Erzeugnis zwei oder mehr Positionen dieses Kapitels in Betracht, so ist es der letzten dieser Positionen zuzuweisen.
4. In den Positionen 29.04 bis 29.06, 29.08 bis 29.11 und 29.13 bis 29.20 umfaßt jede Erwähnung der Halogen-, Sulfo-, Nitro- oder Nitrosoderivate auch die Mischderivate, wie Sulfohalogen-, Nitrohalogen-, Nitrosulfo- und Nitrosulfohalogenderivate.
Nitro- oder Nitrosogruppen gelten nicht als „Stickstofffunktionen“ im Sinne der Position 29.29.
Im Sinne der Positionen 29.11, 29.12, 29.14, 29.18 und 29.22 ist der Begriff „Sauerstofffunktionen“ auf diejenigen Funktionen (die charakteristischen organischen Gruppen, die Sauerstoff enthalten) beschränkt, die in den Positionen 29.05 bis 29.20 genannt sind.

Warenbenennung	Warennummer	besondere Maßeinheit
----------------	-------------	-------------------------

5. a) Aus organischen Verbindungen mit Säurefunktion der Teilkapitel I bis VII mit organischen Verbindungen der gleichen Teilkapitel gebildete Ester sind der letzten Position dieser Teilkapitel zuzuweisen, die für eine ihrer Komponenten in Betracht kommt;
- b) aus Ethanol oder Glycerin mit organischen Verbindungen mit Säurefunktion der Teilkapitel I bis VII gebildete Ester sind wie die entsprechende Verbindung mit Säurefunktion einzureihen;
- c) vorbehaltlich der Anmerkung 1 zu Abschnitt VI und der Anmerkung 2 zu Kapitel 28 sind:
- 1) anorganische Salze organischer Verbindungen, wie solche mit Säure-, Phenol- oder Enolfunktion oder organische Basen, der Teilkapitel I bis X oder der Position 29.42, der für die organische Verbindung in Betracht zu ziehenden Position zuzuweisen;
 - 2) Salze, die durch Reaktion von organischen Verbindungen der Teilkapitel I bis X oder der Position 29.42 miteinander entstanden sind, der letzten Position dieses Kapitels zuzuweisen, die für die Base oder die Säure (einschließlich von Verbindungen mit Phenol- oder Enolfunktion), aus der sie gebildet sind, in Betracht kommt;
- d) Metallalkoholate sind wie die entsprechenden Alkohole einzureihen, ausgenommen solche von Ethanol und Glycerin (Position 29.05);
- e) die Halogenide der Carbonsäuren sind derselben Position zuzuweisen wie die entsprechenden Säuren.
6. Die Verbindungen der Positionen 29.30 und 29.31 sind organische Verbindungen, deren Moleküle außer Wasserstoff-, Sauerstoff- oder Stickstoffatomen unmittelbar an den Kohlenstoff gebundene andere Nichtmetallatome oder Metallatome (z.B. Schwefel, Arsen, Quecksilber oder Blei) enthalten.
Zu den Positionen 29.30 (organische Thioverbindungen) und 29.31 (andere organisch-anorganische Verbindungen) gehören nicht solche Sulfo- oder Halogenderivate (einschließlich Mischderivate), die, abgesehen von Wasserstoff, Sauerstoff oder Stickstoff, in unmittelbarer Bindung an den Kohlenstoff nur Schwefel- oder Halogenatome enthalten, die ihnen den Charakter von Sulfo- oder Halogenderivaten (einschließlich Mischderivate) verleihen.
7. Zu den Positionen 29.32, 29.33 und 29.34 gehören nicht Epoxide mit dreigliedrigem Ring, Ketonperoxide, cyclische Polymere der Aldehyde oder der Thioaldehyde, Anhydride mehrbasischer Carbonsäuren, cyclische Ester mehrwertiger Alkohole oder mehrwertiger Phenole mit mehrbasischen Säuren und Imide mehrbasischer Säuren.
Die vorstehenden Bestimmungen gelten nur, wenn die im Ring sich befindenden Heteroatome ausschließlich aus den hier aufgezählten Cyclisierungsfunktionen stammen.

Unterpositionsanmerkung

Innerhalb einer Position dieses Kapitels sind die Derivate einer chemischen Verbindung (oder einer Gruppe chemischer Verbindungen) derselben Unterposition wie diese Verbindung (oder Gruppe von Verbindungen) zuzuweisen, wenn sie nicht durch eine andere Unterposition genauer erfaßt werden und in der gleichen Gliederungsstufe von Unterpositionen keine Unterposition „andere“ besteht.

Statistische Anmerkung

Vorstehende Unterpositionsanmerkung gilt sinngemäß auch für die Ermittlung einer Warennummer innerhalb einer Unterposition.

Warenbenennung	Warennummer	besondere Maßeinheit
----------------	-------------	-------------------------

I. Kohlenwasserstoffe und ihre Halogen-, Sulfo-, Nitro- oder Nitrosoderivate

Acyclische Kohlenwasserstoffe:

– gesättigt:			
– zur Verwendung als Kraft- oder Heizstoffe	2901 10 100		–
– zu anderer Verwendung	2901 10 900		–
– ungesättigt:			
– Ethylen	2901 21 000		–
– Propen (Propylen)	2901 22 000		–
– Buten (Butylen) und seine Isomeren	2901 23 000		–
– Buta-1,3-dien und Isopren	2901 24 000		–
– andere:			
– Buta-1,2-dien und 3-Methylbuta-1,2-dien	2901 29 100		–
– andere	2901 29 900		–

Cyclische Kohlenwasserstoffe:

– alicyclische:			
– Cyclohexan	2902 11 000		–
– andere:			
– Cycloterpene	2902 19 100		–
– Azulen und seine Alkylderivate	2902 19 300		–
– andere	2902 19 900		–
– Benzol:			
– zur Verwendung als Kraft- oder Heizstoffe	2902 20 100		–
– zu anderer Verwendung	2902 20 900		–
– Toluol:			
– zur Verwendung als Kraft- oder Heizstoffe	2902 30 100		–
– zu anderer Verwendung	2902 30 900		–
– Xylole:			
– o-Xylol	2902 41 000		–
– m-Xylol	2902 42 000		–
– p-Xylol	2902 43 000		–
● – Xylol-Isomerengemische:			
– zur Verwendung als Kraft- oder Heizstoffe	2902 44 100		–
– zu anderer Verwendung	2902 44 900		–
– Styrol	2902 50 000		–
– Ethylbenzol	2902 60 000		–
– Cumol	2902 70 000		–
– andere:			
– Naphthalin und Anthracen	2902 90 100		–
– Biphenyl und Terphenyle	2902 90 300		–
– andere	2902 90 900		–

Warenbenennung	Warennummer	besondere Maßeinheit
Halogenderivate der Kohlenwasserstoffe:		
– gesättigte Chlorderivate der acyclischen Kohlenwasserstoffe:		
– Chlormethan (Methylchlorid) und Chlorethan (Ethylchlorid)	2903 11 000	–
– Dichlormethan (Methylenchlorid)	2903 12 000	–
– Chloroform (Trichlormethan)	2903 13 000	–
– Kohlenstofftetrachlorid (Tetrachlorkohlenstoff)	2903 14 000	–
– 1,2-Dichlorethan (Ethylendichlorid)	2903 15 000	–
– 1,2-Dichlorpropan (Propylendichlorid) und Dichlorbutane	2903 16 000	–
● – andere:		
● – 1,1,1-Trichlorethan	2903 19 100	–
● – andere	2903 19 900	–
– ungesättigte Chlorderivate der acyclischen Kohlenwasserstoffe:		
– Vinylchlorid (Chlorethylen)	2903 21 000	–
– Trichlorethylen	2903 22 000	–
– Tetrachlorethylen (Perchlorethylen)	2903 23 000	–
– andere	2903 29 000	–
– Fluor-, Brom- oder Jodderivate der acyclischen Kohlenwasserstoffe:		
– Fluoride	2903 30 100	–
– Bromide:		
– Dibrommethan und Vinylbromid	2903 30 310	–
– andere	2903 30 390	–
– Jodide	2903 30 900	–
– Halogenderivate der acyclischen Kohlenwasserstoffe mit zwei oder mehr verschiedenen Halogenen:		
– nur fluoriert und chloriert:		
– Trichlorfluormethan	2903 40 100	–
– Dichlordifluormethan	2903 40 200	–
– Trichlortrifluorethan	2903 40 300	–
– Dichlortetrafluorethan	2903 40 400	–
– Chlorpentafluorethan	2903 40 500	–
– andere:		
– perhalogeniert	2903 40 610	–
– andere	2903 40 690	–
– andere:		
– Bromtrifluormethan	2903 40 700	–
– Dibromtetrafluorethan	2903 40 800	–
– Bromchlordifluormethan	2903 40 910	–
– andere:		
– perhalogeniert	2903 40 920	–
– andere	2903 40 980	–
– Halogenderivate der alicyclischen Kohlenwasserstoffe:		
● – 1,2,3,4,5,6-Hexachlorcyclohexan:		
● – Lindan (ISO)	2903 51 100	–
● – andere	2903 51 900	–
– andere	2903 59 000	–
– Halogenderivate der aromatischen Kohlenwasserstoffe:		
– Chlorbenzol, o-Dichlorbenzol und p-Dichlorbenzol	2903 61 000	–
– Hexachlorbenzol und DDT (1,1,1-Trichlor-2,2-bis[p-chlorphenyl]-ethan)	2903 62 000	–
– andere	2903 69 000	–

Warenbenennung	Warennummer	besondere Maßeinheit
----------------	-------------	-------------------------

Sulfo-, Nitro- oder Nitrosoderivate der Kohlenwasserstoffe, auch halogeniert:

– nur Sulfogruppen enthaltende Derivate, ihre Salze und ihre Ethylester	2904 10 000	–
– nur Nitro- oder nur Nitrosogruppen enthaltende Derivate:		
–– Trinitrotoluole und Dinitronaphthaline	2904 20 100	–
–– andere	2904 20 900	–
– andere:		
–– Sulfohalogenderivate	2904 90 100	–
–– andere	2904 90 900	–

II. Alkohole, ihre Halogen-, Sulfo-, Nitro- oder Nitrosoderivate

Acyclische Alkohole, ihre Halogen-, Sulfo-, Nitro- oder Nitrosoderivate:

– einwertige gesättigte Alkohole:		
–– Methanol (Methylalkohol)	2905 11 000	–
–– Propan-1-ol (Propylalkohol) und Propan-2-ol (Isopropylalkohol)	2905 12 000	–
–– Butan-1-ol (n-Butylalkohol)	2905 13 000	–
–– andere Butanole:		
––– 2-Methylpropan-2-ol (tert-Butylalkohol)	2905 14 100	–
––– andere	2905 14 900	–
–– Pentanol (Amylalkohol) und seine Isomere	2905 15 000	–
–– Octanol (Octylalkohol) und seine Isomere:		
––– 2-Ethylhexan-1-ol	2905 16 100	–
––– andere	2905 16 900	–
–– Dodecan-1-ol (Laurylalkohol), Hexadecan-1-ol (Cetylalkohl) und Octadecan-1-ol (Stearylalkohol)	2905 17 000	–
–– andere:		
––– Metallalkoholate	2905 19 100	–
––– andere	2905 19 900	–
– einwertige ungesättigte Alkohole:		
–– Allylalkohol	2905 21 000	–
–– acyclische Terpenalkohole:		
––– Geraniol, Citronellol, Linalool, Rhodinol und Nerol	2905 22 100	–
––– andere	2905 22 900	–
–– andere	2905 29 000	–
– zweiwertige Alkohole:		
–– Ethylenglykol (Ethandiol)	2905 31 000	–
–– Propylenglykol (Propan-1,2-diol)	2905 32 000	–
–– andere:		
––– 2-Methylpentan-2,4-diol (Hexylenglykol)	2905 39 100	–
––– andere	2905 39 900	–

Warenbenennung	Warennummer	besondere Maßeinheit
— andere mehrwertige Alkohole:		
— 2-Ethyl-2-(hydroxymethyl)propan-1,3-diol (Trimethylolpropan)	2905 41 000	—
— Pentaerythrit	2905 42 000	—
— Mannit	2905 43 000	—
— D-Glucitol (Sorbit):		
— in wäßriger Lösung:		
— mit einem Gehalt an D-Mannit, bezogen auf den Gehalt an D-Glucitol, von 2 GHT oder weniger	2905 44 110	—
— anderer	2905 44 190	—
— anderer:		
— mit einem Gehalt an D-Mannit, bezogen auf den Gehalt an D-Glucitol, von 2 GHT oder weniger	2905 44 910	—
— anderer	2905 44 990	—
— andere:		
— dreiwertige Alkohole; vierwertige Alkohole	2905 49 100	—
— andere	2905 49 900	—
— Halogen-, Sulfo-, Nitro- oder Nitrosoderivate der acyclischen Alkohole:		
— der einwertigen gesättigten Alkohole	2905 50 100	—
— der einwertigen ungesättigten Alkohole	2905 50 300	—
— der mehrwertigen Alkohole	2905 50 900	—

Cyclische Alkohole, ihre Halogen-, Sulfo-, Nitro- oder Nitrosoderivate:

— alicyclische:		
— Menthol	2906 11 000	—
— Cyclohexanol, Methylcyclohexanole, Dimethylcyclohexanole	2906 12 000	—
— Sterine und Inosite	2906 13 000	—
— Terpeneole	2906 14 000	—
— andere	2906 19 000	—
— aromatische:		
— Benzylalkohol	2906 21 000	—
— andere:		
— Cinnamylalkohol	2906 29 100	—
— andere	2906 29 900	—

III. Phenole, Phenolalkohole, und ihre Halogen-, Sulfo-, Nitro- oder Nitrosoderivate

Phenole; Phenolalkohole:

— einwertige Phenole:		
— Phenol (Hydroxybenzol) und seine Salze	2907 11 000	—
— Kresole und ihre Salze	2907 12 000	—
— Octylphenol, Nonylphenol und ihre Isomere; Salz dieser Erzeugnisse	2907 13 000	—
— Xylenole und ihre Salze	2907 14 000	—
— Naphthole und ihre Salze	2907 15 000	—
— andere:		
— p-tert-Butylphenol	2907 19 100	—
— andere	2907 19 900	—

Warenbenennung	Warennummer	besondere Maßeinheit
– mehrwertige Phenole:		
– Resorcin und seine Salze	2907 21 000	–
– Hydrochinon und seine Salze:		
– Hydrochinon	2907 22 100	–
– andere	2907 22 900	–
– 4,4'-Isopropylidendiphenol (Bisphenol A, Diphenylolpropan) und seine Salze:		
– 4,4'-Isopropylidendiphenol (Bisphenol A, Diphenylolpropan)	2907 23 100	–
– andere	2907 23 900	–
– andere:		
– Dihydroxynaphthaline und ihre Salze	2907 29 100	–
– andere	2907 29 900	–
– Phenolalkohole	2907 30 000	–
Halogen-, Sulfo-, Nitro- oder Nitrosoderivate der Phenole oder Phenolalkohole:		
– nur Halogengruppen enthaltende Derivate und ihre Salze:		
– Bromderivate	2908 10 100	–
– andere	2908 10 900	–
– nur Sulfogruppen enthaltende Derivate, ihre Salze und Ester		
– andere:	2908 20 000	–
– Dinoseb (ISO)	2908 90 100	–
– andere	2908 90 900	–

**IV. Ether, Alkoholperoxide, Etherperoxide,
Ketonperoxide, Epoxide mit dreigliedrigem Ring,
Acetale und Halbacetale; ihre Halogen-,
Sulfo-, Nitro- oder Nitrosoderivate**

Ether, Etheralkohole, Etherphenole, Etheralkoholphenole, Alkoholperoxide, Etherperoxide, Ketonperoxide (auch chemisch nicht einheitlich); ihre Halogen-, Sulfo-, Nitro- oder Nitrosoderivate:

– acyclische Ether und ihre Halogen-, Sulfo-, Nitro- oder Nitrosoderivate:		
– Diethylether	2909 11 000	–
– andere	2909 19 000	–
– alicyclische Ether und ihre Halogen-, Sulfo-, Nitro- oder Nitrosoderivate		
– aromatische Ether und ihre Halogen-, Sulfo-, Nitro- oder Nitrosoderivate:	2909 20 000	–
– Diphenylether	2909 30 100	–
– Bromderivate	2909 30 300	–
– andere	2909 30 900	–
– Etheralkohole und ihre Halogen-, Sulfo-, Nitro- oder Nitrosoderivate:		
– 2,2'-Oxydiethanol (Diethylenglykol, Digol)	2909 41 000	–
– Monomethylether des Ethylenglykols oder des Diethylenglykols	2909 42 000	–
– Monobutylether des Ethylenglykols oder des Diethylenglykols	2909 43 000	–
– andere Monoalkylether des Ethylenglykols oder des Diethylenglykols	2909 44 000	–
– andere:		
– acyclische	2909 49 100	–
– cyclische	2909 49 900	–

29.09 | VI

Warenbenennung	Warennummer	besondere Maßeinheit
– Etherphenole, Etheralkoholphenole und ihre Halogen-, Sulfo-, Nitro- oder Nitrosoderivate:		
-- Guajacol und Kaliumguajacolsulfonate	2909 50 100	–
-- andere	2909 50 900	–
– Alkoholperoxide, Etherperoxide, Ketonperoxide und ihre Halogen-, Sulfo-, Nitro- oder Nitrosoderivate:		
-- Dicumylperoxid	2909 60 100	–
-- andere	2909 60 900	–
Epoxide, Epoxyalkohole, Epoxyphenole und Epoxyether mit dreigliedrigem Ring; ihre Halogen-, Sulfo-, Nitro- oder Nitrosoderivate:		
– Oxiran (Ethylenoxid)	2910 10 000	–
– Methyloxiran (Propylenoxid)	2910 20 000	–
– 1-Chlor-2,3-epoxypropan (Epichlorohydrin)	2910 30 000	–
– andere	2910 90 000	–
Acetale und Halbacetale, auch mit anderen Sauerstofffunktionen; ihre Halogen-, Sulfo-, Nitro- oder Nitrosoderivate	2911 00 000	–
V. Verbindungen mit Aldehydfunktion		
Aldehyde, auch mit anderen Sauerstofffunktionen; cyclische Polymere der Aldehyde; Paraformaldehyd:		
– acyclische Aldehyde ohne andere Sauerstofffunktionen:		
-- Methanal (Formaldehyd)	2912 11 000	–
-- Ethanal (Acetaldehyd)	2912 12 000	–
-- Butanal (Butyraldehyd, normales Isomer)	2912 13 000	–
-- andere	2912 19 000	–
– cyclische Aldehyde ohne andere Sauerstofffunktionen:		
-- Benzaldehyd	2912 21 000	–
-- andere	2912 29 000	–
– Aldehydalkohole	2912 30 000	–
– Aldehydether, Aldehydphenole und Aldehyde mit anderen Sauerstofffunktionen:		
-- Vanillin (4-Hydroxy-3-methoxybenzaldehyd)	2912 41 000	–
-- Ethylvanillin (3-Ethoxy-4-hydroxybenzaldehyd)	2912 42 000	–
-- andere	2912 49 000	–
– cyclische Polymere der Aldehyde	2912 50 000	–
– Paraformaldehyd	2912 60 000	–
Halogen-, Sulfo-, Nitro- oder Nitrosoderivate der Erzeugnisse der Position 29.12	2913 00 000	–

Warenbenennung	Warennummer	besondere Maßeinheit
----------------	-------------	-------------------------

VI. Verbindungen mit Keton- oder Chinonfunktion

Ketone und Chinone, auch mit anderen Sauerstofffunktionen; ihre Halogen-, Sulfo-, Nitro- oder Nitrosoderivate:

– acyclische Ketone ohne andere Sauerstofffunktionen:		
– Aceton	2914 11 000	–
– Butanon (Methylethylketon)	2914 12 000	–
– 4-Methylpentan-2-on (Methylisobutylketon)	2914 13 000	–
– andere	2914 19 000	–
– alicyclische Ketone ohne andere Sauerstofffunktionen:		
– Campher	2914 21 000	–
– Cyclohexanon, Methylcyclohexanone	2914 22 000	–
– Jonone und Methyljonone	2914 23 000	–
– andere	2914 29 000	–
● – aromatische Ketone ohne andere Sauerstofffunktionen:		
● – Phenylacetone	2914 30 100	–
● – andere	2914 30 900	–
– Ketonalkohole und Ketonaldehyde:		
– 4-Hydroxy-4-methylpentan-2-on (Diacetonalkohol)	2914 41 000	–
– andere	2914 49 000	–
– Ketonphenole und Ketone mit anderen Sauerstofffunktionen	2914 50 000	–
– Chinone:		
– Anthrachinon	2914 61 000	–
– andere	2914 69 000	–
– Halogen-, Sulfo-, Nitro- oder Nitrosoderivate:		
– 4'-tert-Butyl-2',6'-dimethyl-3',5'-dinitroacetophenon (Ketonmoschus)	2914 70 100	–
– andere	2914 70 900	–

VII. Carbonsäuren, ihre Anhydride, Halogenide, Peroxide und Peroxysäuren; ihre Halogen-, Sulfo-, Nitro- oder Nitrosoderivate

Gesättigte acyclische einbasische Carbonsäuren und ihre Anhydride, Halogenide, Peroxide und Peroxysäuren; ihre Halogen-, Sulfo-, Nitro- oder Nitrosoderivate:

– Ameisensäure, ihre Salze und Ester:		
– Ameisensäure	2915 11 000	–
– Salze der Ameisensäure	2915 12 000	–
– Ester der Ameisensäure	2915 13 000	–
– Essigsäure und ihre Salze; Essigsäureanhydrid:		
– Essigsäure	2915 21 000	kg
– Natriumacetat	2915 22 000	CH ₃ COOH
– Cobaltacetate	2915 23 000	–
– Essigsäureanhydrid	2915 24 000	–
– andere	2915 29 000	–
– Ester der Essigsäure:		
– Ethylacetat	2915 31 000	–
– Vinylacetat	2915 32 000	–

29.15 | VI

Warenbenennung	Warennummer	besondere Maßeinheit
--- n-Butylacetat	2915 33 000	—
--- Isobutylacetat	2915 34 000	—
--- 2-Ethoxyethylacetat	2915 35 000	—
--- andere:		
--- Propylacetat und Isopropylacetat	2915 39 100	—
--- Methylacetat, Pentylacetat (Amylacetat), Isopentylacetat (Isoamylacetat), Glycerinacetate	2915 39 300	—
--- p-Tolylacetat, Phenylpropylacetate, Benzylacetat, Rhodinylacetat, Santalylacetat und die Acetate des Phenylethan-1,2-diols	2915 39 500	—
--- andere	2915 39 900	—
--- Mono-, Di- oder Trichloressigsäure, ihre Salze und Ester	2915 40 000	—
--- Propionsäure, ihre Salze und Ester	2915 50 000	—
--- Buttersäuren, Valeriansäuren, ihre Salze und Ester:		
--- Buttersäure und Isobuttersäure, ihre Salze und Ester	2915 60 100	—
--- Valeriansäure, ihre Salze und Ester	2915 60 900	—
--- Palmitinsäure, Stearinsäure, ihre Salze und Ester:		
--- Palmitinsäure	2915 70 150	—
--- Salze und Ester der Palmitinsäure	2915 70 200	—
--- Stearinsäure	2915 70 250	—
--- Salze der Stearinsäure	2915 70 300	—
--- Ester der Stearinsäure	2915 70 800	—
--- andere:		
--- Laurinsäure	2915 90 100	—
--- andere	2915 90 900	—
Ungesättigte acyclische einbasische Carbonsäuren, cyclische einbasische Carbonsäuren, ihre Anhydride, Halogenide, Peroxide und Peroxysäuren; ihre Halogen-, Sulfo-, Nitro- oder Nitrosoderivate:		
--- ungesättigte acyclische einbasische Carbonsäuren, ihre Anhydride, Halogenide, Peroxide, Peroxysäuren und ihre Derivate:		
--- Acrylsäure und ihre Salze:		
--- Acrylsäure	2916 11 100	—
--- Salze der Acrylsäure	2916 11 900	—
--- Ester der Acrylsäure	2916 12 000	—
--- Methacrylsäure und ihre Salze	2916 13 000	—
--- Ester der Methacrylsäure	2916 14 000	—
--- Ölsäure, Linolsäure oder Linolensäure, ihre Salze und Ester	2916 15 000	—
--- andere:		
--- Undecensäuren, ihre Salze und Ester	2916 19 100	—
--- Hexa-2,4-diensäure (Sorbinsäure)	2916 19 300	—
--- andere	2916 19 900	—
--- alicyclische einbasische Carbonsäuren, ihre Anhydride, Halogenide, Peroxide, Peroxysäuren und ihre Derivate		
	2916 20 000	—
--- aromatische einbasische Carbonsäuren, ihre Anhydride, Halogenide, Peroxide, Peroxysäuren und ihre Derivate:		
--- Benzoesäure, ihre Salze und Ester	2916 31 000	—
--- Benzoylperoxid und Benzoylchlorid:		
--- Benzoylperoxid	2916 32 100	—
--- Benzoylchlorid	2916 32 900	—

Warenbenennung	Warennummer	besondere Maßeinheit
-- Phenyllessigsäure, ihre Salze und Ester	2916 33 000	—
-- andere	2916 39 000	—
Mehrbasische Carbonsäuren, ihre Anhydride, Halogenide, Peroxide und Peroxysäuren; ihre Halogen-, Sulfo-, Nitro- oder Nitrosoderivate:		
-- acyclische mehrbasische Carbonsäuren, ihre Anhydride, Halogenide, Peroxide, Peroxysäuren und ihre Derivate:		
-- Oxalsäure, ihre Salze und Ester	2917 11 000	—
-- Adipinsäure, ihre Salze und Ester:		
--- Adipinsäure und ihre Salze	2917 12 100	—
--- Ester der Adipinsäure	2917 12 900	—
-- Azelainsäure, Sebacinsäure, ihre Salze und Ester	2917 13 000	—
-- Maleinsäureanhydrid	2917 14 000	—
-- andere:		
--- Malonsäure, ihre Salze und Ester	2917 19 100	—
--- andere	2917 19 900	—
-- alicyclische mehrbasische Carbonsäuren, ihre Anhydride, Halogenide, Peroxide, Peroxysäuren und ihre Derivate	2917 20 000	—
-- aromatische mehrbasische Carbonsäuren, ihre Anhydride, Halogenide, Peroxide, Peroxysäuren und ihre Derivate:		
-- Dibutylorthophthalate	2917 31 000	—
-- Dioctylorthophthalate	2917 32 000	—
-- Dinonyl- oder Didecylorthophthalate	2917 33 000	—
-- andere Ester der Orthophthalsäure:		
--- Diisooctyl-, Diisononyl- oder Diisodecylorthophthalate	2917 34 100	—
--- andere	2917 34 900	—
-- Phthalsäureanhydrid	2917 35 000	—
-- Terephthalsäure und ihre Salze	2917 36 000	—
-- Dimethylterephthalat	2917 37 000	—
-- andere:		
--- Bromderivate	2917 39 100	—
--- andere	2917 39 900	—
Carbonsäuren mit zusätzlichen Sauerstofffunktionen und ihre Anhydride, Halogenide, Peroxide und Peroxysäuren; ihre Halogen-, Sulfo-, Nitro- oder Nitrosoderivate:		
-- Carbonsäuren mit Alkoholfunktion, jedoch ohne andere Sauerstofffunktion, ihre Anhydride, Halogenide, Peroxide, Peroxysäuren und ihre Derivate:		
-- Milchsäure, ihre Salze und Ester	2918 11 000	—
-- Weinsäure	2918 12 000	—
-- Salze und Ester der Weinsäure	2918 13 000	—
-- Citronensäure	2918 14 000	—
-- Salze und Ester der Citronensäure	2918 15 000	—
-- Gluconsäure, ihre Salze und Ester	2918 16 000	—
-- Phenylglykolsäure (Mandelsäure), ihre Salze und Ester	2918 17 000	—

Warenbenennung	Warennummer	besondere Maßeinheit
-- andere:		
--- Apfelsäure, ihre Salze und Ester	2918 19 100	—
--- Cholsäure und 3 α ,12 α -Dihydroxy-5 β -cholan-24-säure (Desoxycholsäure), ihre Salze und Ester	2918 19 300	—
--- andere	2918 19 900	—
- Carbonsäuren mit Phenolfunktion, jedoch ohne andere Sauerstofffunktion, ihre Anhydride, Halogenide, Peroxide, Peroxysäuren und ihre Derivate:		
-- Salicylsäure und ihre Salze	2918 21 000	—
-- O-Acetylsalicylsäure, ihre Salze und Ester	2918 22 000	—
-- andere Ester der Salicylsäure und ihre Salze:		
--- Methylsalicylat, Phenylsalicylat (Salol)	2918 23 100	—
--- andere	2918 23 900	—
-- andere:		
--- Sulfosalicylsäuren, Hydroxynaphthoesäuren, ihre Salze und Ester	2918 29 100	—
--- 4-Hydroxybenzoesäure, ihre Salze und Ester	2918 29 300	—
--- Gallussäure (3,4,5-Trihydroxybenzoesäure), ihre Salze und Ester	2918 29 500	—
--- andere	2918 29 900	—
- Carbonsäuren mit Aldehyd- oder Ketonfunktion, jedoch ohne andere Sauerstofffunktion, ihre Anhydride, Halogenide, Peroxide, Peroxysäuren und ihre Derivate	2918 30 000	—
- andere	2918 90 000	—

VIII. Ester der Mineralsäuren, ihre Salze und ihre Halogen-, Sulfo-, Nitro- oder Nitrosoderivate

● Ester der Phosphorsäuren und ihre Salze, einschließlich Lactophosphate; ihre Halogen-, Sulfo-, Nitro- oder Nitrosoderivate:

- Tributylphosphate, Triphenylphosphat, Tritolylphosphate, Trixylylphosphate; Tris(2-chlorethyl)phosphat:		
-- Tritolylphosphate	2919 00 110	—
-- Tributylphosphate, Triphenylphosphat, Trixylylphosphate, Tris(2-chlorethyl)phosphat	2919 00 190	—
- andere:		
-- Glycerophosphorsäure und -phosphate; o-Methoxyphenylphosphat (Guajacolphosphat)	2919 00 910	—
-- andere	2919 00 990	—

Ester der anderen Mineralsäuren (ausgenommen Ester der Halogenwasserstoffsäuren) und ihre Salze; ihre Halogen-, Sulfo-, Nitro- oder Nitrosoderivate:

- Thiophosphorsäureester (Phosphorothioate) und ihre Salze; ihre Halogen-, Sulfo-, Nitro- oder Nitrosoderivate	2920 10 000	—
- andere:		
-- Ester der Schwefelsäure und Ester der Kohlensäure, ihre Salze und ihre Halogen-, Sulfo-, Nitro- oder Nitrosoderivate	2920 90 100	—
-- Dimethylphosphonat (Dimethylphosphit)	2920 90 200	—
-- Trimethylphosphit (Trimethoxyphosphin)	2920 90 300	—
-- andere	2920 90 800	—

Warenbenennung	Warennummer	besondere Maßeinheit
----------------	-------------	-------------------------

IX. Verbindungen mit Stickstofffunktionen

Verbindungen mit Aminofunktion:

–acyclische Monoamine und ihre Derivate; Salze dieser Erzeugnisse:

-- Mono-, Di- und Trimethylamin und ihre Salze:

--- Mono-, Di- und Trimethylamin:

---- in wäßriger Lösung	2921 11 110	–
---- andere	2921 11 190	–
--- Salze	2921 11 900	–
-- Diethylamin und seine Salze	2921 12 000	–
-- andere:		
--- Triethylamin und seine Salze	2921 19 100	–
--- Isopropylamin und seine Salze	2921 19 300	–
--- andere	2921 19 900	–

–acyclische Polyamine und ihre Derivate; Salze dieser Erzeugnisse:

-- Ethylendiamin und seine Salze	2921 21 000	–
-- Hexamethyldiamin und seine Salze	2921 22 000	–
-- andere	2921 29 000	–

–alicyclische Mono- oder Polyamine und ihre Derivate; Salze dieser Erzeugnisse:

-- Cyclohexylamin, Cyclohexyldimethylamin und ihre Salze	2921 30 100	–
-- andere	2921 30 900	–

–aromatische Monoamine und ihre Derivate; Salze dieser Erzeugnisse:

-- Anilin und seine Salze	2921 41 000	–
---------------------------	-------------	---

-- Anilinderivate und ihre Salze:

--- Halogen-, Sulfo-, Nitro- oder Nitrosoderivate des Anilins und ihre Salze	2921 42 100	–
--- andere	2921 42 900	–

-- Toluidine und ihre Derivate; Salze dieser Erzeugnisse:

--- Toluidine und ihre Salze	2921 43 100	–
--- andere	2921 43 900	–

-- Diphenylamin und seine Derivate; Salze dieser Erzeugnisse

-- 1-Naphthylamin, 2-Naphthylamin, und ihre Derivate; Salze dieser Erzeugnisse	2921 44 000	–
--	-------------	---

-- andere:		
--- Xylidine und ihre Derivate; Salze dieser Erzeugnisse	2921 49 100	–
--- andere	2921 49 900	–

–aromatische Polyamine und ihre Derivate; Salze dieser Erzeugnisse:

-- o-, m-, p-Phenylendiamin, Diaminotoluole, und ihre Derivate; Salze dieser Erzeugnisse:

--- o-, m-, p-Phenylendiamin, Diaminotoluole, und ihre Halogen-, Sulfo-, Nitro- oder Nitrosoderivate; Salze dieser Erzeugnisse	2921 51 100	–
--- andere	2921 51 900	–
-- andere	2921 59 000	–

29.22 | VI

Warenbenennung	Warennummer	besondere Maßeinheit
Amine mit Sauerstofffunktionen:		
– Aminoalkohole, ihre Ether und Ester, ausgenommen solche mit unterschiedlichen Sauerstofffunktionen; Salze dieser Erzeugnisse:		
– Monoethanolamin und seine Salze	2922 11 000	–
– Diethanolamin und seine Salze	2922 12 000	–
– Triethanolamin und seine Salze	2922 13 000	–
– andere	2922 19 000	–
– Aminonaphthole und andere Aminophenole, ihre Ether und Ester, ausgenommen solche mit unterschiedlichen Sauerstofffunktionen; Salze dieser Erzeugnisse:		
– Aminohydroxynaphthalinsulfonsäuren und ihre Salze	2922 21 000	–
– Anisidine, Dianisidine, Phenetidine, und ihre Salze	2922 22 000	–
– andere	2922 29 000	–
– Aminoaldehyde, Aminoketone und Aminochinone, ausgenommen solche mit unterschiedlichen Sauerstofffunktionen; Salze dieser Erzeugnisse		
	2922 30 000	–
– Aminosäuren und ihre Ester, ausgenommen solche mit unterschiedlichen Sauerstofffunktionen; Salze dieser Erzeugnisse:		
– Lysin und seine Ester; Salze dieser Erzeugnisse	2922 41 000	–
– Glutaminsäure und ihre Salze	2922 42 000	–
– andere:		
– Glycin	2922 49 100	–
– 4-Aminobenzoesäure (p-Aminobenzoesäure) und ihre Salze und Ester	2922 49 300	–
– andere	2922 49 900	–
– Aminoalkoholphenole, Aminophenolsäuren und andere Aminoverbindungen mit Sauerstofffunktion		
	2922 50 000	–
Quartäre organische Ammoniumsalze und -hydroxide; Lecithine und andere Phosphoaminolipoide:		
– Cholin und seine Salze:		
– Cholinchlorid	2923 10 100	–
– andere	2923 10 900	–
– Lecithine und andere Phosphoaminolipoide		
– andere	2923 90 000	–
Verbindungen mit Carbonsäureamidfunktion; Verbindungen mit Kohlensäureamidfunktion:		
– acyclische Amide (einschließlich acyclischer Carbamate) und ihre Derivate; Salze dieser Erzeugnisse		
	2924 10 000	–
– cyclische Amide (einschließlich cyclischer Carbamate) und ihre Derivate; Salze dieser Erzeugnisse:		
– Ureine und ihre Derivate; Salze dieser Erzeugnisse	2924 21 000	–
– andere:		
– Lidocain (INN)	2924 29 100	–
– Paracetamol (INN)	2924 29 300	–
● – 2-Acetamidobenzoesäure (N-Acetylanthranilsäure) und ihre Salze	2924 29 500	–
● – andere	2924 29 800	–

Warenbenennung	Warennummer	besondere Maßeinheit
Verbindungen mit Carbonsäureimidfunktion (einschließlich Saccharin und seine Salze) oder Verbindungen mit Iminfunktion:		
– Imide und ihre Derivate; Salze dieser Erzeugnisse:		
– Saccharin und seine Salze	2925 11 000	–
– andere:		
– 3,3',4,4',5,5',6,6'-Octabrom-N,N'-ethylendiphtalimid	2925 19 100	–
– andere	2925 19 900	–
– Imine und ihre Derivate; Salze dieser Erzeugnisse:		
– Guanidin und seine Salze	2925 20 100	–
– andere	2925 20 900	–
Verbindungen mit Nitrilfunktion:		
– Acrylnitril	2926 10 000	–
– 1-Cyanoguanidin (Dicyandiamid)	2926 20 000	–
– andere:		
– 2-Hydroxy-2-methylpropionitril (Acetoncyanhydrin)	2926 90 100	–
– andere	2926 90 900	–
Diazo-, Azo- oder Azoxyverbindungen	2927 00 000	–
Organische Derivate des Hydrazins oder des Hydroxylamins	2928 00 000	–
Verbindungen mit anderen Stickstofffunktionen:		
– Isocyanate	2929 10 000	–
– andere	2929 90 000	–
X. Organisch-anorganische Verbindungen, heterocyclische Verbindungen, Nucleinsäuren und ihre Salze, und Sulfamide		
Organische Thioverbindungen:		
– Dithiocarbonate (Xanthate)	2930 10 000	–
– Thiocarbamate und Dithiocarbamate	2930 20 000	–
– Thiurammono-, -di- oder -tetrasulfide	2930 30 000	–
– Methionin	2930 40 000	–
– andere:		
– Cystein, Cystin, und ihre Derivate	2930 90 100	–
– Thiodiglycol (INN) (2,2'-Thiodiethanol)	2930 90 200	–
– andere	2930 90 800	–
Andere organisch-anorganische Verbindungen:		
– Dimethylmethylphosphonat	2931 00 100	–
– Methylphosphonyldifluorid (Methylphosphonsäuredifluorid)	2931 00 200	–
– Methylphosphonyldichlorid (Methylphosphonsäuredichlorid)	2931 00 300	–
– andere	2931 00 900	–

29.32 | VI

Warenbenennung	Warennummer	besondere Maßeinheit
Heterocyclische Verbindungen, nur mit Sauerstoff als Heteroatom(e):		
– Verbindungen, die einen nichtkondensierten Furanring (auch hydriert) in der Struktur enthalten:		
–– Tetrahydrofuran	2932 11 000	–
–– 2-Furaldehyd (Furfuraldehyd)	2932 12 000	–
–– Furfurylalkohol und Tetrahydrofurfurylalkohol	2932 13 000	–
–– andere	2932 19 000	–
– Lactone:		
–– Cumarin, Methylcumarine und Ethylcumarine	2932 21 000	–
–– andere Lactone:		
––– Phenolphthalein	2932 29 100	–
––– andere	2932 29 900	–
– andere:		
–– Benzofuran (Cumaron)	2932 90 100	–
–– innere Ether	2932 90 300	–
–– Epoxide mit viergliedrigem Ring	2932 90 500	–
● –– cyclische Acetale und innere Halbacetale, auch mit anderen Sauerstofffunktionen, und ihre Halogen-, Sulfo-, Nitro- oder Nitrosoderivate:		
● ––– Safrol	2932 90 710	–
● ––– Isosafrol	2932 90 730	–
● ––– Piperonal	2932 90 750	–
● ––– 3,4-(Methylenedioxy)phenylpropan-2-on	2932 90 770	–
● ––– andere	2932 90 790	–
–– andere	2932 90 900	–
Heterocyclische Verbindungen, nur mit Stickstoff als Heteroatom(e); Nucleinsäuren und ihre Salze:		
– Verbindungen, die einen nichtkondensierten Pyrazolring (auch hydriert) in der Struktur enthalten:		
–– Phenazon (Antipyrin) und seine Derivate:		
––– Propyphenazon (INN)	2933 11 100	–
––– andere	2933 11 900	–
–– andere:		
––– Phenylbutazon (INN)	2933 19 100	–
––– andere	2933 19 900	–
– Verbindungen, die einen nichtkondensierten Imidazolring (auch hydriert) in der Struktur enthalten:		
–– Hydantoin und seine Derivate	2933 21 000	–
–– andere:		
––– Naphazolin-Hydrochlorid (INN) und Naphazolin-Nitrat (INN); Phen- tolamin (INN); Tolazolin-Hydrochlorid (INN)	2933 29 100	–
––– andere	2933 29 900	–
– Verbindungen, die einen nichtkondensierten Pyridinring (auch hydriert) in der Struktur enthalten:		
–– Pyridin und seine Salze	2933 31 000	–

Warenbenennung	Warennummer	besondere Maßeinheit
-- andere:		
--- Iproniazid (INN); Cetobemidon-Hydrochlorid (INNM); Pyridostigminbromid (INN)	2933 39 100	—
--- Piperidin und seine Salze	2933 39 300	—
--- andere	2933 39 800	—
-- Verbindungen, die ein Chinolinringsystem oder Isochinolinringsystem (auch hydriert) enthalten, nicht weiter kondensiert:		
--- Halogenderivate des Chinolins; Chinolincarbonsäurederivate	2933 40 100	—
--- andere	2933 40 900	—
-- Verbindungen, die einen Pyrimidinring (auch hydriert) oder Piperazinring in der Struktur enthalten; Nucleinsäuren und ihre Salze:		
--- Malonylharnstoff (Barbitursäure) und seine Derivate; Salze dieser Erzeugnisse:		
--- Phenobarbital (INN) und seine Salze	2933 51 100	—
--- Barbital (INN) und seine Salze	2933 51 300	—
--- andere	2933 51 900	—
-- andere:		
--- Diazinon (ISO)	2933 59 100	—
--- andere	2933 59 900	—
-- Verbindungen, die einen nichtkondensierten Triazinring (auch hydriert) in der Struktur enthalten:		
--- Melamin	2933 61 000	—
-- andere:		
--- Atrazin (ISO); Propazin (ISO); Simazin (ISO); Hexahydro-1,3,5-trinitro-1,3,5-triazin (Hexogen, Trimethyltrinitramin)	2933 69 100	—
--- andere	2933 69 900	—
-- Lactame:		
--- 6-Hexanlactam (epsilon-Caprolactam)	2933 71 000	—
--- andere Lactame	2933 79 000	—
-- andere:		
--- Methenamin (INN) (Hexamethylentetramin); Benzimidazol-2-thiol (Mercaptobenzimidazol)	2933 90 100	—
--- Indol, 3-Methylindol (Skatol), 6-Allyl-6,7-dihydro-5H-dibenz[c,e]azepin (Azapetin) und seine Salze; Chlordiazepoxid (INN) und seine Salze; Dextromethorphan (INN) und seine Salze; Phenindamin (INN) und seine Salze; Imipramin-Hydrochlorid (INNM)	2933 90 300	—
--- Monoazepine	2933 90 500	—
--- Diazepine	2933 90 600	—
--- Azocine, auch hydriert	2933 90 700	—
--- andere	2933 90 900	—
Andere heterocyclische Verbindungen:		
-- Verbindungen, die einen nichtkondensierten Thiazolring (auch hydriert) in der Struktur enthalten		
	2934 10 000	—
-- Verbindungen, die ein Benzothiazolringsystem (auch hydriert) enthalten, nicht weiter kondensiert:		
--- Di(benzothiazol-2-yl)disulfid	2934 20 100	—
--- Benzothiazol-2-thiol (Mercaptobenzthiazol) und seine Salze	2934 20 300	—
--- Derivate (andere als Salze) des Benzothiazol-2-thiols (Mercaptobenzthiazol)	2934 20 500	—
--- andere	2934 20 900	—

29.34 | VI

Warenbenennung	Warennummer	besondere Maßeinheit
– Verbindungen, die ein Phenothiazinringsystem (auch hydriert) enthalten, nicht weiter kondensiert:		
-- Thiethylperazin (INN); Thioridazin (INN) und seine Salze	2934 30 100	–
-- andere	2934 30 900	–
– andere:		
-- Thiophen	2934 90 100	–
-- Chlorprothixen (INN); Thenalidin (INN) und seine Tartrate und Maleate	2934 90 300	–
-- Furazolidon (INN)	2934 90 400	–
-- Monothiamonoazepine, auch hydriert	2934 90 500	–
-- Monothiole, auch hydriert	2934 90 600	–
-- Monooxamonoazine, auch hydriert	2934 90 700	–
-- Monothiine	2934 90 800	–
-- 7-Aminocephalosporansäure	2934 90 850	–
-- andere	2934 90 990	–
Sulfamide	2935 00 000	–

XI. Provitamine, Vitamine und Hormone

Natürliche, auch synthetisch hergestellte Provitamine und Vitamine (einschließlich natürlicher Konzentrate) und ihre hauptsächlich als Vitamine gebrauchten Derivate, auch untereinander gemischt, auch in Lösungsmitteln aller Art:

– Provitamine, ungemischt	2936 10 000	–
– Vitamine und ihre Derivate, ungemischt:		
-- Vitamine A und ihre Derivate	2936 21 000	–
-- Vitamin B ₁ und seine Derivate	2936 22 000	–
-- Vitamin B ₂ und seine Derivate	2936 23 000	–
-- D- oder DL-Pantothensäure (Vitamin B ₃ oder Vitamin B ₅) und ihre Derivate	2936 24 000	–
-- Vitamin B ₆ und seine Derivate	2936 25 000	–
-- Vitamin B ₁₂ und seine Derivate	2936 26 000	g
-- Vitamin C und seine Derivate	2936 27 000	–
-- Vitamin E und seine Derivate	2936 28 000	–
– andere Vitamine und ihre Derivate:		
-- Vitamin B ₉ und seine Derivate	2936 29 100	–
-- Vitamin H und seine Derivate	2936 29 300	–
-- andere	2936 29 900	–
– andere, einschließlich natürlicher Konzentrate:		
– natürliche Konzentrate von Vitaminen:		
-- natürliche A + D-Konzentrate	2936 90 110	–
-- andere	2936 90 190	–
-- Mischungen, auch in Lösungsmitteln aller Art	2936 90 900	–

Warenbenennung	Warennummer	besondere Maßeinheit
Natürliche, auch synthetisch hergestellte Hormone; ihre hauptsächlich als Hormone gebrauchten Derivate; andere hauptsächlich als Hormone gebrauchte Steroide:		
– Hormone des Hypophysenvorderlappens und ähnliche Hormone, und ihre Derivate:		
– gonadotrope Hormone	2937 10 100	g
– andere	2937 10 900	g
– Hormone der Nebennierenrinde und ihre Derivate:		
– Cortison, Hydrocortison, Prednison (Dehydrocortison) und Prednisolon (Dehydrohydrocortison)	2937 21 000	g
– Halogenderivate der Hormone der Nebennierenrinde	2937 22 000	g
– andere:		
– Acetate des Cortisons oder des Hydrocortisons	2937 29 100	g
– andere	2937 29 900	g
– andere Hormone und ihre Derivate; andere hauptsächlich als Hormone gebrauchte Steroide:		
– Insulin und seine Salze	2937 91 000	g
– Östrogene und Gestagene	2937 92 000	g
– andere	2937 99 000	g

**XII. Natürliche, auch synthetisch hergestellte
Glykoside und pflanzliche Alkaloide,
ihre Salze, Ether, Ester und anderen Derivate**

**Natürliche, auch synthetisch hergestellte Glykoside, ihre Salze,
Ether, Ester und anderen Derivate:**

– Rutosid (Rutin) und seine Derivate	2938 10 000	–
– andere:		
– Digitalis-Glykoside	2938 90 100	–
– Glycyrrhizin und Glycyrrhizinate	2938 90 300	–
– andere	2938 90 900	–

**Natürliche, auch synthetisch hergestellte pflanzliche Alkaloide,
ihre Salze, Ether, Ester und anderen Derivate:**

– Opiumalkaloide und ihre Derivate; Salze dieser Erzeugnisse	2939 10 000	g
– Chinaalkaloide und ihre Derivate; Salze dieser Erzeugnisse:		
– Chinin und seine Salze:		
– Chinin und Chininsulfat	2939 21 100	–
– andere	2939 21 900	–
– andere	2939 29 000	–
– Coffein und seine Salze	2939 30 000	–
● – Ephedrine und ihre Salze:		
● – Ephedrin und seine Salze	2939 40 100	–
● – Pseudoephedrin (INN) und seine Salze	2939 40 300	–
● – andere	2939 40 900	–

29.39 | VI

Warenbenennung	Warennummer	besondere Maßeinheit
– Theophyllin und Aminophyllin (Theophyllin-Ethylendiamin) und ihre Derivate; Salze dieser Erzeugnisse:		
– Theophyllin, Aminophyllin, und ihre Salze	2939 50 100	–
– andere	2939 50 900	–
● – Mutterkornalkaloide und ihre Derivate; Salze dieser Erzeugnisse:		
● – Ergometrin (INN) und seine Salze	2939 60 100	–
● – Ergotamin (INN) und seine Salze	2939 60 300	–
● – Lysergsäure und ihre Salze	2939 60 500	–
● – andere	2939 60 900	–
– Nicotin und seine Salze		
	2939 70 000	–
– andere:		
– Cocain und seine Salze:		
– Cocain, roh	2939 90 110	g
– andere	2939 90 190	g
– Emetin und seine Salze	2939 90 300	–
– andere	2939 90 900	–

XIII. Andere organische Verbindungen

Chemisch reine Zucker, ausgenommen Saccharose, Lactose, Maltose, Glucose und Fructose (Lävulose); Ether und Ester von Zuckern und ihre Salze, ausgenommen Erzeugnisse der Position 29.37, 29.38 oder 29.39:

– Rhamnose, Raffinose, Mannose	2940 00 100	–
– andere	2940 00 900	–

Antibiotika:

– Penicilline und ihre Derivate mit Penicillansäurestruktur; Salze dieser Erzeugnisse		
	2941 10 000	–
– Streptomycine und ihre Derivate; Salze dieser Erzeugnisse:		
– Dihydrostreptomycin	2941 20 100	kg Base
– andere	2941 20 900	kg Base
– Tetracycline und ihre Derivate; Salze dieser Erzeugnisse		
	2941 30 000	–
– Chloramphenicol und seine Derivate; Salze dieser Erzeugnisse		
	2941 40 000	–
– Erythromycin und seine Derivate; Salze dieser Erzeugnisse		
	2941 50 000	–
– andere	2941 90 000	–

Andere organische Verbindungen	2942 00 000	–
---	-------------	---

Kapitel 30

Pharmazeutische Erzeugnisse

Anmerkungen

1. Zu Kapitel 30 gehören nicht:
 - a) Nahrungsmittel oder Getränke (wie diätetische, diabetische oder angereicherte Lebensmittel, Ergänzungsmittel, tonische Getränke und Mineralwasser) (Abschnitt IV);
 - b) besonders gebrannter oder fein gemahlener Gips, von der in der Zahnheilkunde verwendeten Art (Position 25.20);
 - c) destillierte aromatische Wässer und wäßrige Lösungen etherischer Öle, von der für medizinische Zwecke verwendeten Art (Position 33.01);
 - d) Zubereitungen der Positionen 33.03 bis 33.07, auch mit therapeutischen oder prophylaktischen Eigenschaften;
 - e) Seifen oder andere Erzeugnisse der Position 34.01 mit medikamentösen Zusätzen;
 - f) Zubereitungen auf der Grundlage von Gips, von der in der Zahnheilkunde verwendeten Art (Position 34.07);
 - g) Blutalbumin, nicht zu therapeutischen oder prophylaktischen Zwecken zubereitet (Position 35.02).
2. Bei Anwendung der Positionen 30.03 und 30.04 und der Anmerkung 3 d) dieses Kapitels gelten:
 - a) als ungemischte Erzeugnisse:
 - 1) wäßrige Lösungen ungemischter Erzeugnisse;
 - 2) alle Erzeugnisse der Kapitel 28 oder 29;
 - 3) einfache Pflanzenauszüge der Position 13.02, nur auf einen bestimmten Wirkungswert eingestellt oder in einem beliebigen Lösungsmittel gelöst;
 - b) als gemischte Erzeugnisse:
 - 1) kolloide Lösungen und kolloide Suspensionen (ausgenommen kolloider Schwefel);
 - 2) Pflanzenauszüge, durch Behandlung von Mischungen pflanzlicher Stoffe erhalten;
 - 3) Salze und konzentrierte Wässer, durch Eindampfen natürlicher Mineralwässer erhalten.
3. Zu Position 30.06 gehören nur die nachstehend aufgeführten Erzeugnisse, die dieser Position und keiner anderen Position der Nomenklatur zuzuweisen sind:
 - a) steriles Catgut, ähnliches steriles Nahtmaterial und sterile Klebstoffe für organische Gewebe, die in der Chirurgie zum Schließen von Wunden verwendet werden;
 - b) sterile Laminariastifte und -tampons;
 - c) sterile resorbierbare blutstillende Einlagen zu chirurgischen oder zahnärztlichen Zwecken;
 - d) Röntgenkontrastmittel sowie diagnostische Mittel zur Verwendung am Patienten, soweit es sich um ungemischte dosierte oder für die gleichen Zwecke verwendbare, aus zwei oder mehr Stoffen gemischte Erzeugnisse handelt;
 - e) Reagenzien zum Bestimmen der Blutgruppen oder Blutfaktoren;
 - f) Zahnzement und andere Zahnfüllstoffe; Zement zum Wiederherstellen von Knochen;
 - g) Taschen und andere Behältnisse mit Apothekenausstattung für Erste Hilfe;
 - h) empfängnisverhütende chemische Zubereitungen auf der Grundlage von Hormonen oder Spermiziden.

Drüsen und andere Organe zu organotherapeutischen Zwecken, getrocknet, auch als Pulver; Auszüge aus Drüsen oder anderen Organen oder ihren Absonderungen zu organotherapeutischen Zwecken; Heparin und seine Salze; andere menschliche oder tierische Stoffe zu therapeutischen oder prophylaktischen Zwecken zubereitet, anderweit weder genannt noch inbegriffen:

– Drüsen und andere Organe, getrocknet, auch als Pulver:			
– als Pulver	3001 10 100		–
– andere	3001 10 900		–

30.01 | VI

Warenbenennung	Warennummer	besondere Maßeinheit
– Auszüge aus Drüsen oder anderen Organen oder ihren Absonderungen:		
– von Menschen	3001 20 100	–
– andere	3001 20 900	–
– andere:		
– von Menschen	3001 90 100	–
– andere:		
– Heparin und seine Salze	3001 90 910	–
– andere	3001 90 990	–
Menschliches Blut; tierisches Blut, zu therapeutischen, prophylaktischen oder diagnostischen Zwecken zubereitet; Antisera und andere Blutbestandteile; Vaccine, Toxine, Kulturen von Mikroorganismen (ausgenommen Hefen) und ähnliche Erzeugnisse:		
– Antisera und andere Blutbestandteile:		
– Antisera	3002 10 100	–
– andere Blutbestandteile:		
– Haemoglobin, Blutglobuline und Serumglobuline	3002 10 910	–
– andere:		
– von Menschen	3002 10 950	–
– andere	3002 10 990	–
– Vaccine für die Humanmedizin	3002 20 000	–
– Vaccine für die Veterinärmedizin:		
– Vaccine gegen Maul- und Klauenseuche	3002 31 000	–
– andere	3002 39 000	–
– andere:		
– menschliches Blut	3002 90 100	–
– tierisches Blut zu therapeutischen, prophylaktischen oder diagnostischen Zwecken zubereitet	3002 90 300	–
– Kulturen von Mikroorganismen	3002 90 500	–
– andere	3002 90 900	–
Arzneiwaren (ausgenommen Erzeugnisse der Position 30.02, 30.05 oder 30.06), die aus zwei oder mehr zu therapeutischen oder prophylaktischen Zwecken gemischten Bestandteilen bestehen, weder dosiert noch in Aufmachungen für den Einzelverkauf:		
– Penicilline oder ihre Derivate (mit Penicillansäuregerüst) oder Streptomycine oder ihre Derivate enthaltend	3003 10 000	–
– andere Antibiotika enthaltend	3003 20 000	–
– Hormone oder andere Erzeugnisse der Position 29.37, jedoch keine Antibiotika enthaltend:		
– Insulin enthaltend	3003 31 000	–
– andere	3003 39 000	–
– Alkaloide oder ihre Derivate, jedoch weder Hormone noch andere Erzeugnisse der Position 29.37 noch Antibiotika enthaltend	3003 40 000	–
– andere:		
– Jod oder Jodverbindungen enthaltend	3003 90 100	–
– andere	3003 90 900	–

Warenbenennung	Warennummer	besondere Maßeinheit
Arzneiwaren (ausgenommen Erzeugnisse der Position 30.02, 30.05 oder 30.06), die aus gemischten oder ungemischten Erzeugnissen zu therapeutischen oder prophylaktischen Zwecken bestehen, dosiert oder in Aufmachungen für den Einzelverkauf:		
– Penicilline oder ihre Derivate (mit Penicillansäuregerüst) oder Streptomycine oder ihre Derivate enthaltend:		
– nur Penicilline oder ihre Derivate (mit Penicillansäuregerüst) als Wirkstoff enthaltend	3004 10 100	–
– andere	3004 10 900	kg Base
– andere Antibiotika enthaltend:		
– in Aufmachungen für den Einzelverkauf	3004 20 100	–
– andere	3004 20 900	–
– Hormone oder andere Erzeugnisse der Position 29.37, jedoch keine Antibiotika enthaltend:		
– Insulin enthaltend:		
– in Aufmachungen für den Einzelverkauf	3004 31 100	–
– andere	3004 31 900	–
– Hormone der Nebennierenrinde enthaltend:		
– in Aufmachungen für den Einzelverkauf	3004 32 100	–
– andere	3004 32 900	–
– andere:		
– in Aufmachungen für den Einzelverkauf	3004 39 100	–
– andere	3004 39 900	–
– Alkaloide oder ihre Derivate, jedoch weder Hormone noch andere Erzeugnisse der Position 29.37 noch Antibiotika enthaltend:		
– in Aufmachungen für den Einzelverkauf	3004 40 100	–
– andere	3004 40 900	–
– andere Arzneiwaren, Vitamine oder andere Erzeugnisse der Position 29.36 enthaltend:		
– in Aufmachungen für den Einzelverkauf	3004 50 100	–
– andere	3004 50 900	–
– andere:		
– in Aufmachungen für den Einzelverkauf:		
– Jod oder Jodverbindungen enthaltend	3004 90 110	–
– andere	3004 90 190	–
– andere:		
– Jod oder Jodverbindungen enthaltend	3004 90 910	–
– andere	3004 90 990	–

Warenbenennung	Warennummer	besondere Maßeinheit
Watte, Mull, Binden und dergleichen (z.B. Verbandzeug, Pflaster zum Heilgebrauch, Senfpflaster), mit medikamentösen Stoffen getränkt oder überzogen oder in Aufmachungen für den Einzelverkauf zu medizinischen, chirurgischen, zahnärztlichen oder tierärztlichen Zwecken:		
– Heftpflaster und andere Waren mit Klebeschicht	3005 10 000	–
– andere:		
-- Watte und Waren daraus:		
--- aus Viskose oder aus hydrophiler Baumwolle	3005 90 110	–
--- andere	3005 90 190	–
-- andere:		
--- aus Spinnstoffen:		
---- Mull und Waren daraus	3005 90 310	–
---- andere:		
----- aus Vliesstoffen	3005 90 510	–
----- andere	3005 90 550	–
----- andere	3005 90 990	–
Pharmazeutische Zubereitungen und Waren im Sinne der Anmerkung 3 zu Kapitel 30:		
– steriles Catgut, ähnliches steriles Nahtmaterial und sterile Klebstoffe für organische Gewebe, die in der Chirurgie zum Schließen von Wunden verwendet werden; sterile Laminariastifte und -tampons; sterile resorbierbare blutstillende Einlagen zu chirurgischen oder zahnärztlichen Zwecken:		
-- steriles Catgut	3006 10 100	–
-- andere	3006 10 900	–
– Reagenzien zum Bestimmen der Blutgruppen oder Blutfaktoren	3006 20 000	–
– Röntgenkontrastmittel; diagnostische Reagenzien zur Verwendung am Patienten	3006 30 000	–
– Zahnzement und andere Zahnfüllstoffe; Zement zum Wiederherstellen von Knochen	3006 40 000	–
– Taschen und andere Behältnisse mit Apothekenausstattung für Erste Hilfe	3006 50 000	–
– empfängnisverhütende chemische Zubereitungen auf der Grundlage von Hormonen oder Spermiziden:		
-- auf der Grundlage von Hormonen:		
--- in Aufmachungen für den Einzelverkauf	3006 60 110	–
--- andere	3006 60 190	–
-- auf der Grundlage von Spermiziden	3006 60 900	–

Kapitel 31

Düngemittel

Anmerkungen

1. Zu Kapitel 31 gehören nicht:
 - a) Tierblut der Position 05.11;
 - b) isolierte chemisch einheitliche Verbindungen, ausgenommen die in den nachstehenden Anmerkungen 2 A), 3 A), 4 A) oder 5) genannten Erzeugnisse;
 - c) künstliche Kristalle aus Kaliumchlorid (ausgenommen optische Elemente) mit einem Stückgewicht von 2,5 g oder mehr der Position 38.23; optische Elemente aus Kaliumchlorid (Position 90.01).
2. Zu Position 31.02 gehören – vorausgesetzt, daß die Erzeugnisse nicht wie in Position 31.05 vorgesehen aufgemacht sind – nur:
 - A) folgende Erzeugnisse:
 - 1) Natriumnitrat (Natronsalpeter), auch rein;
 - 2) Ammoniumnitrat (Ammonsalpeter), auch rein;
 - 3) Doppelsalze aus Ammoniumsulfat und Ammoniumnitrat (Ammonsalpeter), auch rein;
 - 4) Ammoniumsulfat, auch rein;
 - 5) Doppelsalze (auch rein) oder Mischungen aus Calciumnitrat (Kalksalpeter) und Ammoniumnitrat (Ammonsalpeter);
 - 6) Doppelsalze (auch rein) oder Mischungen aus Calciumnitrat (Kalksalpeter) und Magnesiumnitrat (Magnesiumsalpeter);
 - 7) Calciumcyanamid (Kalkstickstoff), auch rein, auch mit Öl getränkt;
 - 8) Harnstoff, auch rein;
 - B) Düngemittel, die aus untereinander gemischten Erzeugnissen des Absatzes A) bestehen;
 - C) Düngemittel, die aus Mischungen von Ammoniumchlorid oder von Erzeugnissen der Absätze A) und B) mit Kreide, Gips oder anderen nichtdüngenden anorganischen Stoffen bestehen;
 - D) flüssige Düngemittel, die aus wäßrigen oder ammoniakalischen Lösungen von Erzeugnissen der Absätze A 2) oder A 8) oder von Mischungen dieser Erzeugnisse bestehen.
3. Zu Position 31.03 gehören – vorausgesetzt, daß die Erzeugnisse nicht wie in Position 31.05 vorgesehen aufgemacht sind – nur:
 - A) folgende Erzeugnisse:
 - 1) Dephosphorationsschlacken;
 - 2) natürliche Phosphate der Position 25.10, geröstet, gebrannt oder weitergehend thermisch behandelt, als zum Entfernen von Verunreinigungen erforderlich;
 - 3) Superphosphate (einfache, doppelte oder dreifache);
 - 4) Calciumhydrogenorthosphat mit einem Gehalt an Fluor, bezogen auf den wasserfreien Stoff, von 0,2 GHT oder mehr;
 - B) Düngemittel, die aus untereinander gemischten Erzeugnissen des Absatzes A) bestehen, ohne Rücksicht auf den Fluorgehalt;
 - C) Düngemittel, die aus Mischungen von Erzeugnissen der Absätze A) und B) mit Kreide, Gips oder anderen nichtdüngenden anorganischen Stoffen bestehen, ohne Berücksichtigung des Fluorgehalts.
4. Zu Position 31.04 gehören – vorausgesetzt, daß die Erzeugnisse nicht wie in Position 31.05 vorgesehen aufgemacht sind – nur:
 - A) folgende Erzeugnisse:
 - 1) natürliche rohe Kalisalze (z.B. Carnallit, Kainit, Sylvinit);
 - 2) Kaliumchlorid, auch rein, vorbehaltlich der Anmerkung 1 c);
 - 3) Kaliumsulfat, auch rein;
 - 4) Kaliummagnesiumsulfat, auch rein;
 - B) Düngemittel, die aus untereinander gemischten Erzeugnissen des Absatzes A) bestehen.

31.01 | VI

Warenbenennung	Warennummer	besondere Maßeinheit
5. Ammoniumdihydrogenorthosphat (Monoammoniumphosphat) und Diammoniumhydrogenorthosphat (Diammoniumphosphat), auch rein, und Mischungen dieser Erzeugnisse untereinander gehören zu Position 31.05.		
6. Als „andere Düngemittel“ im Sinne der Position 31.05 gelten nur Erzeugnisse von der als Düngemittel verwendete Art, die als Hauptbestandteil einen oder mehrere der düngenden Stoffe Stickstoff, Phosphor oder Kalium enthalten.		

Tierische oder pflanzliche Düngemittel, auch untereinander gemischt oder chemisch behandelt; durch Mischen oder chemische Behandlung von tierischen oder pflanzlichen Erzeugnissen gewonnene Düngemittel

3101 00 000 —

Mineralische oder chemische Stickstoffdüngemittel:

– Harnstoff, auch in wäßriger Lösung:

– – Harnstoff mit einem Gehalt an Stickstoff von mehr als 45 GHT, bezogen auf das Gewicht des wasserfreien Stoffes	3102 10 100	kg N
– – anderer:		
– – – in wäßriger Lösung	3102 10 910	kg N
– – – anderer	3102 10 990	kg N

– Ammoniumsulfat; Doppelsalze und Mischungen von Ammoniumsulfat und Ammoniumnitrat (Ammonsalpeter):

– – Ammoniumsulfat	3102 21 000	kg N
– – andere:		
– – – Ammoniumsulfonitrat	3102 29 100	kg N
– – – andere	3102 29 900	kg N

– Ammoniumnitrat (Ammonsalpeter), auch in wäßriger Lösung:

– – in wäßriger Lösung	3102 30 100	kg N
– – anderes	3102 30 900	kg N

– Mischungen von Ammoniumnitrat (Ammonsalpeter) und Calciumcarbonat oder anderen nichtdüngenden anorganischen Stoffen:

– – mit einem Gehalt an Stickstoff von 28 GHT oder weniger:		
– – – Kalkammonsalpeter	3102 40 102	kg N
– – – andere	3102 40 109	kg N
– – mit einem Gehalt an Stickstoff von mehr als 28 GHT	3102 40 900	kg N

– Natriumnitrat (Natronsalpeter):

– – natürliches Natriumnitrat (natürlicher Natronsalpeter)	3102 50 100	kg N
– – anderes	3102 50 900	kg N

– Doppelsalze und Mischungen von Calciumnitrat (Kalksalpeter) und Ammoniumnitrat (Ammonsalpeter)

3102 60 000 kg N

– Calciumcyanamid (Kalkstickstoff)

3102 70 000 kg N

– Mischungen von Harnstoff und Ammoniumnitrat (Ammonsalpeter) in wäßriger oder ammoniakalischer Lösung

3102 80 000 kg N

– andere, einschließlich der in den vorhergehenden Warennummern nicht genannten Mischungen

3102 90 000 kg N

Warenbenennung	Warennummer	besondere Maßeinheit
Mineralische oder chemische Phosphatdüngemittel:		
– Superphosphate	3103 10 000	kg P ₂ O ₅
– Dephosphorationschlacken	3103 20 000	kg P ₂ O ₅
– andere	3103 90 000	kg P ₂ O ₅
Mineralische oder chemische Kalidüngemittel:		
– Carnallit, Sylvinit und andere natürliche rohe Kalisalze	3104 10 000	kg K ₂ O
– Kaliumchlorid:		
– mit einem Gehalt an Kalium, berechnet als K ₂ O, von 40 GHT oder weniger, bezogen auf den wasserfreien Stoff	3104 20 100	kg K ₂ O
– mit einem Gehalt an Kalium, berechnet als K ₂ O, von mehr als 40 bis 62 GHT, bezogen auf den wasserfreien Stoff	3104 20 500	kg K ₂ O
– mit einem Gehalt an Kalium, berechnet als K ₂ O, von mehr als 62 GHT, bezogen auf den wasserfreien Stoff	3104 20 900	kg K ₂ O
– Kaliumsulfat	3104 30 000	kg K ₂ O
– andere	3104 90 000	kg K ₂ O
Mineralische oder chemische Düngemittel, zwei oder drei der düngenden Stoffe Stickstoff, Phosphor und Kalium enthaltend; andere Düngemittel; Erzeugnisse dieses Kapitels in Tabletten oder ähnlichen Formen oder in Packungen mit einem Rohgewicht von 10 kg oder weniger:		
– Erzeugnisse dieses Kapitels in Tabletten oder ähnlichen Formen oder in Packungen mit einem Rohgewicht von 10 kg oder weniger	3105 10 000	–
– mineralische oder chemische Düngemittel, die drei düngenden Stoffe Stickstoff, Phosphor und Kalium enthaltend:		
– mit einem Gehalt an Stickstoff von mehr als 10 GHT, bezogen auf den wasserfreien Stoff	3105 20 100	–
– andere	3105 20 900	–
– Diammoniumhydrogenorthosphat (Diammoniumphosphat):		
– mit einem Gehalt an Eisen von 0,03 GHT oder weniger, bezogen auf den wasserfreien Stoff	3105 30 100	–
– mit einem Gehalt an Eisen von mehr als 0,03 GHT, bezogen auf den wasserfreien Stoff	3105 30 900	–
– Ammoniumdihydrogenorthosphat (Monoammoniumphosphat), auch mit Diammoniumhydrogenorthosphat (Diammoniumphosphat) gemischt:		
– mit einem Gehalt an Eisen von 0,03 GHT oder weniger, bezogen auf den wasserfreien Stoff	3105 40 100	–
– mit einem Gehalt an Eisen von mehr als 0,03 GHT, bezogen auf den wasserfreien Stoff	3105 40 900	–
– andere mineralische oder chemische Düngemittel, die beiden düngenden Stoffe Stickstoff und Phosphor enthaltend:		
– Nitrate und Phosphate enthaltend	3105 51 000	–
– andere	3105 59 000	–

31.05 | VI

Warenbenennung	Warennummer	besondere Maßeinheit
— mineralische oder chemische Düngemittel, die beiden düngenden Stoffe Phosphor und Kalium enthaltend:		
— Kaliumsuperphosphate	3105 60 100	—
— andere	3105 60 900	—
— andere:		
— natürliches Kaliumnatriumnitrat, bestehend aus natürlichen Mischungen von Natriumnitrat und Kaliumnitrat (mit einem Anteil an Kaliumnitrat von 44 GHT oder weniger), mit einem Gesamtgehalt an Stickstoff von 16,3 GHT oder weniger, bezogen auf den wasserfreien Stoff	3105 90 100	—
— andere:		
— mit einem Gehalt an Stickstoff von mehr als 10 GHT, bezogen auf den wasserfreien Stoff	3105 90 910	—
— andere	3105 90 990	—

Warenbenennung

Warennummer

besondere
Maßeinheit

Kapitel 32

Gerb- und Farbstoffauszüge; Tannine und ihre Derivate; Farbstoffe, Pigmente und andere Farbmittel; Anstrichfarben und Lacke; Kitte; Tinten

Anmerkungen

1. Zu Kapitel 32 gehören nicht:
 - a) isolierte chemisch einheitliche Elemente und Verbindungen (ausgenommen Waren der Position 32.03 oder 32.04, anorganische Erzeugnisse von der als Luminophore verwendeten Art (Position 32.06), Glas aus geschmolzenem Quarz oder aus anderem geschmolzenen Siliciumdioxid in Formen im Sinne der Position 32.07 und Färbemittel sowie andere Farbmittel in Formen oder Packungen für den Einzelverkauf der Position 32.12);
 - b) Tannate und andere Tanninderivate der in den Positionen 29.36 bis 29.39, 29.41 oder 35.01 bis 35.04 erfaßten Erzeugnisse;
 - c) Asphaltmastix und andere bituminöse Mastix (Position 27.15).
2. Zu Position 32.04 gehören Mischungen von stabilisierten Diazoniumsalzen und Kupplungskomponenten für diese Salze, zum Herstellen von Azofarbstoffen.
3. Zu den Positionen 32.03, 32.04, 32.05 oder 32.06 gehören auch Zubereitungen auf der Grundlage von Farbmitteln (einschließlich, soweit es die Position 32.06 betrifft, Pigmente der Position 25.30 oder des Kapitels 28, Metallflitter und Metallpulver) von der zum Färben beliebiger Stoffe oder zum Herstellen von Farbzubereitungen verwendeten Art. Zu diesen Positionen gehören jedoch weder in nichtwäßrigen Medien dispergierte flüssige oder pastenförmige Pigmente von der zum Herstellen von Anstrichfarben verwendeten Art (Position 32.12) noch die anderen Zubereitungen der Positionen 32.07, 32.08, 32.09, 32.10, 32.12, 32.13 oder 32.15.
4. Zu Position 32.08 gehören Lösungen von Erzeugnissen der Positionen 39.01 bis 39.13 (ausgenommen Colloidium) in flüchtigen organischen Lösungsmitteln, wenn der Anteil des Lösungsmittels 50 GHT der Lösung übersteigt.
5. Zu den „Farbmitteln“ im Sinne dieses Kapitels gehören nicht Erzeugnisse, die als Füllstoffe in Ölfarben verwendet werden, auch wenn sie als Farbpigmente in Wasserfarben dienen können.
6. Im Sinne der Position 32.12 sind „Prägefolien“ nur Folien von der zum Bedrucken von Bucheinbänden oder Hut-schweißledern verwendeten Art, bestehend aus:
 - a) Metallpulver (auch Edelmetallpulver) oder Pigmenten in dünnen Blättern, die durch Leim, Gelatine oder andere Bindemittel zusammengehalten werden; oder
 - b) Metallen (auch Edelmetallen) oder Pigmenten, die auf eine als Unterlage dienende Folie aus Stoffen aller Art aufgebracht sind.

Pflanzliche Gerbstoffauszüge; Tannine und ihre Salze, Ether, Ester und anderen Derivate:

– Quebrachoauszug	3201 10 000	–
– Mimosauszug	3201 20 000	–
– Eichen- oder Kastanienauszug	3201 30 000	–
– andere:		
– Sumachauszug, Valoneaauszug	3201 90 100	–
– andere	3201 90 900	–

32.02 | VI

Warenbenennung	Warennummer	besondere Maßeinheit
Synthetische organische Gerbstoffe; anorganische Gerbstoffe; Gerbstoffzubereitungen, auch natürliche Gerbstoffe enthaltend; Enzymzubereitungen zum Vorgerben:		
– synthetische organische Gerbstoffe	3202 10 000	–
– andere	3202 90 000	–
Farbmittel pflanzlichen oder tierischen Ursprungs (einschließlich Farbstoffauszüge, ausgenommen Tierisches Schwarz), auch chemisch einheitlich; Zubereitungen im Sinne der Anmerkung 3 zu diesem Kapitel auf der Grundlage von Farbmitteln pflanzlichen oder tierischen Ursprungs:		
– pflanzliche Farbstoffe und Zubereitungen auf der Grundlage dieser Farbstoffe:		
–– Katechu	3203 00 110	–
–– andere	3203 00 190	–
– tierische Farbstoffe und Zubereitungen auf der Grundlage dieser Farbstoffe		
	3203 00 900	–
Synthetische organische Farbmittel, auch chemisch einheitlich; Zubereitungen im Sinne der Anmerkung 3 zu diesem Kapitel auf der Grundlage synthetischer organischer Farbmittel; synthetische organische Erzeugnisse von der als fluoreszierende Aufheller oder als Luminophore verwendeten Art, auch chemisch einheitlich:		
– synthetische organische Farbmittel und Zubereitungen im Sinne der Anmerkung 3 zu diesem Kapitel auf der Grundlage dieser Farbmittel:		
–– Dispersionsfarbstoffe und Zubereitungen auf der Grundlage dieser Farbstoffe	3204 11 000	–
–– Säurefarbstoffe, auch metallisiert, und Zubereitungen auf der Grundlage dieser Farbstoffe; Beizenfarbstoffe und Zubereitungen auf der Grundlage dieser Farbstoffe	3204 12 000	–
–– basische Farbstoffe und Zubereitungen auf der Grundlage dieser Farbstoffe	3204 13 000	–
–– Direktfarbstoffe und Zubereitungen auf der Grundlage dieser Farbstoffe	3204 14 000	–
–– Küpenfarbstoffe (einschließlich der in diesem Zustand als Pigmente verwendbaren) und Zubereitungen auf der Grundlage dieser Farbstoffe	3204 15 000	–
–– Reaktivfarbstoffe und Zubereitungen auf der Grundlage dieser Farbstoffe	3204 16 000	–
–– Pigmente (organische) und Zubereitungen auf der Grundlage dieser Farbmittel	3204 17 000	–
–– andere, einschließlich der Mischungen von Farbmitteln aus mehreren der Unterpositionen 3204 11 bis 3204 19	3204 19 000	–
– synthetische organische Erzeugnisse von der als fluoreszierende Aufheller verwendeten Art		
	3204 20 000	–
– andere	3204 90 000	–

Warenbenennung	Warennummer	besondere Maßeinheit
Farblacke; Zubereitungen im Sinne der Anmerkung 3 zu diesem Kapitel auf der Grundlage von Farblacken	3205 00 000	—
Andere Farbmittel; Zubereitungen im Sinne der Anmerkung 3 zu diesem Kapitel, ausgenommen solche der Positionen 32.03, 32.04 oder 32.05; anorganische Erzeugnisse von der als Luminophore verwendeten Art, auch chemisch einheitlich:		
— Pigmente und Zubereitungen, auf der Grundlage von Titandioxid:		
— mit einem Gehalt an Titandioxid von 80 GHT oder mehr	3206 10 100	—
— andere	3206 10 900	—
— Pigmente und Zubereitungen, auf der Grundlage von Chromverbindungen:		
— mit einem Gehalt an Bleichromat von 85 GHT oder mehr	3206 20 100	—
— andere	3206 20 900	—
— Pigmente und Zubereitungen, auf der Grundlage von Cadmiumverbindungen	3206 30 000	—
— andere Farbmittel und andere Zubereitungen:		
— Ultramarin und seine Zubereitungen	3206 41 000	—
— Lithopone und andere Pigmente und Zubereitungen, auf der Grundlage von Zinksulfid	3206 42 000	—
— Pigmente und Zubereitungen, auf der Grundlage von Hexacyanoferraten (Ferrocyanide oder Ferricyanide)	3206 43 000	—
— andere:		
— Magnetit	3206 49 100	—
— andere	3206 49 900	—
— anorganische Erzeugnisse von der als Luminophore verwendeten Art	3206 50 000	—
Zubereitete Pigmente, zubereitete Trübungsmittel und zubereitete Farben, Schmelzglasuren und andere verglasbare Massen, Engoben, flüssige Glanzmittel und ähnliche Zubereitungen von der in der Keramik-, Emailier- oder Glasindustrie verwendeten Art; Glasfritte und anderes Glas in Form von Pulver, Granalien, Schuppen oder Flocken:		
— zubereitete Pigmente, zubereitete Trübungsmittel, zubereitete Farben und ähnliche Zubereitungen:		
— Edelmetalle oder Edelmetallegierungen enthaltend	3207 10 100	g
— andere	3207 10 900	—
— Schmelzglasuren und andere verglasbare Massen, Engoben und ähnliche Zubereitungen:		
— Engoben	3207 20 100	—
— andere	3207 20 900	—
— flüssige Glanzmittel und ähnliche Zubereitungen	3207 30 000	—
— Glasfritte und anderes Glas in Form von Pulver, Granalien, Schuppen oder Flocken:		
— Überfangglas	3207 40 100	—
— anderes	3207 40 900	—

32.08 | VI

Warenbenennung	Warennummer	besondere Maßeinheit
Anstrichfarben und Lacke auf der Grundlage von synthetischen Polymeren oder chemisch modifizierten natürlichen Polymeren, in einem nichtwässrigen Medium dispergiert oder gelöst; Lösungen im Sinne der Anmerkung 4 zu diesem Kapitel:		
– auf der Grundlage von Polyestern:		
– – Lösungen im Sinne der Anmerkung 4 zu diesem Kapitel	3208 10 100	–
– – andere	3208 10 900	–
– auf der Grundlage von Acryl- oder Vinylpolymeren:		
– – Lösungen im Sinne der Anmerkung 4 zu diesem Kapitel	3208 20 100	–
– – andere	3208 20 900	–
– andere:		
– – Lösungen im Sinne der Anmerkung 4 zu diesem Kapitel	3208 90 100	–
– – andere:		
– – – auf der Grundlage von synthetischen Polymeren	3208 90 910	–
– – – auf der Grundlage von chemisch modifizierten natürlichen Polymeren	3208 90 990	–
Anstrichfarben und Lacke auf der Grundlage von synthetischen Polymeren oder chemisch modifizierten natürlichen Polymeren, in einem wässrigen Medium dispergiert oder gelöst:		
– auf der Grundlage von Acryl- oder Vinylpolymeren	3209 10 000	–
– andere	3209 90 000	–
Andere Anstrichfarben und Lacke; zubereitete Wasserpigmentfarben von der für die Lederzurichtung verwendeten Art:		
– Anstrichfarben und Lacke auf der Grundlage von trocknenden Ölen	3210 00 100	–
– andere	3210 00 900	–
Zubereitete Sikkative	3211 00 000	–
Pigmente (einschließlich Metallpulver und -flitter), in nichtwässrigen Medien dispergiert, flüssig oder pastenförmig, von der zum Herstellen von Anstrichfarben verwendeten Art; Prägefolien; Färbemittel und andere Farbmittel, in Formen oder Packungen für den Einzelverkauf:		
– Prägefolien:		
– – auf der Grundlage von unedlen Metallen	3212 10 100	–
– – andere	3212 10 900	–

Warenbenennung	Warennummer	besondere Maßeinheit
– andere:		
– Pigmente (einschließlich Metallpulver und -flitter), in nichtwässrigen Medien dispergiert, flüssig oder pastenförmig, von der zum Herstellen von Anstrichfarben verwendeten Art:		
– Perlenessenz	3212 90 100	–
– andere:		
– auf der Grundlage von Aluminiumpulver	3212 90 310	–
– andere	3212 90 390	–
– Färbemittel und andere Farbmittel, in Formen oder Packungen für den Einzelverkauf	3212 90 900	–
Farben für Kunstmaler, für den Unterricht, für die Plakatmalerei, für Farbtönungen, zur Unterhaltung und ähnliche Farben, in Täfeln, Tuben, Töpfchen, Fläschchen, Näpfchen oder ähnlichen Aufmachungen:		
– Farben in Zusammenstellungen	3213 10 000	–
– andere	3213 90 000	–
Glaserkitt, Harzement und andere Kitten; Spachtelmassen für Anstreicherarbeiten; nichtfeuerfeste Spachtel- und Verputzmassen für Fassaden, Innenwände, Fußböden, Decken und dergleichen:		
– Kitten; Spachtelmassen für Anstreicherarbeiten:		
– Kitten	3214 10 100	–
– Spachtelmassen für Anstreicherarbeiten	3214 10 900	–
– andere	3214 90 000	–
Druckfarben, Tinte und Tusche zum Schreiben oder Zeichnen und andere Tinten und Tuschen, auch konzentriert oder in fester Form:		
– Druckfarben:		
– schwarz	3215 11 000	–
– andere	3215 19 000	–
– andere:		
– Tinte und Tusche zum Schreiben oder Zeichnen	3215 90 100	–
– Kopiertinten und Hektographentinten; Farben für Vervielfältigungsapparate, Stempelkissen oder Farbbänder	3215 90 802	–
– andere	3215 90 809	–

Warenbenennung

Warennummer

besondere
Maßeinheit

Kapitel 33

Etherische Öle und Resinoide; zubereitete Riech-, Körperpflege- oder Schönheitsmittel

Anmerkungen

1. Zu Kapitel 33 gehören nicht:
 - a) zusammengesetzte alkoholhaltige Zubereitungen von der zum Herstellen von Getränken verwendeten Art (Position 22.08);
 - b) Seifen und andere Erzeugnisse der Position 34.01;
 - c) Balsam-, Holz- oder Sulfatterpentinöl und andere Erzeugnisse der Position 38.05.
2. Zu den Positionen 33.03 bis 33.07 gehören insbesondere Erzeugnisse, auch ungemischt (ausgenommen destillierte aromatische Wässer und wäßrige Lösungen etherischer Öle), die zur Verwendung als Erzeugnisse dieser Positionen geeignet und zu diesem Zweck für den Einzelverkauf aufgemacht sind.
3. Als „zubereitete Riech-, Körperpflege- oder Schönheitsmittel“ im Sinne der Position 33.07 gelten – unter anderem – folgende Erzeugnisse: kleine Säckchen mit Teilen von Aromapflanzen; duftende zubereitete Räucher- mittel; parfümierte Papiere oder Schminkepapiere; Lösungen für Kontaktlinsen oder künstliche Augen; mit Riech- mitteln oder Schminke getränkte, bestrichene oder überzogene Watte, Filze oder Vliesstoffe; zubereitete Körperpflegemittel für Tiere.

Etherische Öle (auch terpenfrei gemacht), einschließlich „konkrete“ oder „absolute“ Öle; Resinoide; Konzentrate etherischer Öle in Fetten, nichtflüchtigen Ölen, Wachsen oder ähnlichen Stoffen, durch Enfleurage oder Mazeration gewonnen; terpenhaltige Nebenerzeugnisse aus etherischen Ölen; destillierte aromatische Wässer und wäßrige Lösungen etherischer Öle:

– etherische Öle von Citrusfrüchten:

-- Bergamotteöl:

--- terpenhaltig	3301	11	100	—
--- terpenfrei	3301	11	900	—

-- Süß- und Bitterorangenöl:

--- terpenhaltig	3301	12	100	—
--- terpenfrei	3301	12	900	—

-- Citronenöl:

--- terpenhaltig	3301	13	100	—
--- terpenfrei	3301	13	900	—

-- Limetteöl:

--- terpenhaltig	3301	14	100	—
--- terpenfrei	3301	14	900	—

-- andere:

--- terpenhaltig	3301	19	100	—
--- terpenfrei	3301	19	900	—

33.01 | VI

Warenbenennung	Warennummer	besondere Maßeinheit
– andere etherische Öle als von Citrusfrüchten:		
– Geraniumöl:		
– terpenhaltig	3301 21 100	–
– terpenfrei	3301 21 900	–
– Jasminöl:		
– terpenhaltig	3301 22 100	–
– terpenfrei	3301 22 900	–
– Lavendelöl und Lavandinöl:		
– terpenhaltig	3301 23 100	–
– terpenfrei	3301 23 900	–
– Pfefferminzöl (Mentha piperita):		
– terpenhaltig	3301 24 100	–
– terpenfrei	3301 24 900	–
– andere Minzenöle:		
– terpenhaltig	3301 25 100	–
– terpenfrei	3301 25 900	–
– Vetiveröl:		
– terpenhaltig	3301 26 100	–
– terpenfrei	3301 26 900	–
– andere:		
– Gewürznelkenöl, Niaouliöl, Ylang-Ylang-Öl:		
– terpenhaltig	3301 29 110	–
– terpenfrei	3301 29 310	–
– andere:		
– terpenhaltig:		
– Citronellöl	3301 29 510	–
– Eukalyptusöl	3301 29 530	–
– Rosenöl	3301 29 550	–
– Koniferennadelöl	3301 29 570	–
– andere	3301 29 590	–
– terpenfrei	3301 29 910	–
– Resinoide	3301 30 000	–
– andere:		
– terpenhaltige Nebenerzeugnisse aus etherischen Ölen	3301 90 100	–
– andere	3301 90 900	–
Mischungen von Riechstoffen und Mischungen (einschließlich alkoholische Lösungen) auf der Grundlage eines oder mehrerer dieser Stoffe, von der als Rohstoffe für die Industrie verwendeten Art:		
– von der in der Lebensmittel- oder Getränkeindustrie verwendeten Art	3302 10 000	–
– andere	3302 90 000	–
Duftstoffe (Parfüms) und Duftwässer (Toilettewässer):		
– Duftstoffe (Parfüms)	3303 00 100	–
– Duftwässer (Toilettewässer)	3303 00 900	–

Warenbenennung	Warennummer	besondere Maßeinheit
Zubereitete Schönheitsmittel oder Erzeugnisse zum Schminken und Zubereitungen zur Hautpflege (ausgenommen Arzneiwaren), einschließlich Sonnenschutz- und Bräunungsmittel; Zubereitungen zur Hand- oder Fußpflege:		
– Schminkmittel (Make-up) für die Lippen	3304 10 000	–
– Schminkmittel (Make-up) für die Augen	3304 20 000	–
– Zubereitungen zur Hand- oder Fußpflege	3304 30 000	–
– andere:		
– – Puder, lose oder fest	3304 91 000	–
– – andere:		
– – – Cremes, Emulsionen und Öle	3304 99 002	–
– – – andere	3304 99 009	–
Zubereitete Haarbehandlungsmittel:		
– Haarwaschmittel (Shampoo)	3305 10 000	–
– Dauerwellmittel und Entkrausungsmittel (Zubereitungen zur Haardauerverformung)	3305 20 000	–
– Haarlacke	3305 30 000	–
– andere:		
– – Haarwässer	3305 90 100	–
– – andere	3305 90 900	–
Zubereitete Zahn- und Mundpflegemittel, einschließlich Haftpuder und -pasten für Zahnprothesen:		
– Zahnputzmittel	3306 10 000	–
– andere	3306 90 000	–
Zubereitete Rasiermittel (einschließlich Vor- und Nachbehandlungsmittel), Körperdesodorierungsmittel, zubereitete Bad- und Duschzusätze, Haarentfernungsmittel und andere zubereitete Riech-, Körperpflege- oder Schönheitsmittel, anderweit weder genannt noch inbegriffen; zubereitete Raumdesodorierungsmittel, auch nicht parfümiert, auch mit desinfizierenden Eigenschaften:		
– zubereitete Rasiermittel (einschließlich Vor- und Nachbehandlungsmittel)	3307 10 000	–
– Körperdesodorierungs- und Antitranspirationsmittel	3307 20 000	–
– parfümierte Badesalze und andere zubereitete Bad- und Duschzusätze	3307 30 000	–
– Zubereitungen zum Parfümieren oder Desodorieren von Räumen, einschließlich duftende Zubereitungen für religiöse Zeremonien:		
– – „Agarbatti“ und andere duftende zubereitete Räuchermittel	3307 41 000	–
– – andere	3307 49 000	–
– andere	3307 90 000	–

Kapitel 34

Seifen; organische grenzflächenaktive Stoffe; zubereitete Waschmittel, zubereitete Schmiermittel, künstliche Wachse, zubereitete Wachse, Schuhcreme, Scheuerpulver und dergleichen, Kerzen und ähnliche Erzeugnisse, Modelliermassen, „Dentalwachs“ und Zubereitungen für zahnärztliche Zwecke auf der Grundlage von Gips

Anmerkungen

1. Zu Kapitel 34 gehören nicht:
 - a) genießbare Mischungen und Zubereitungen von tierischen oder pflanzlichen Fetten oder Ölen von der als Form- oder Trennöle verwendeten Art (Position 15.17);
 - b) isolierte chemisch einheitliche Verbindungen;
 - c) Haarwaschmittel (Shampoo), Zahnpflegemittel, Rasiercreme und -schaum und Badezusatzmittel, Seife oder andere organische grenzflächenaktive Stoffe enthaltend (Positionen 33.05, 33.06 oder 33.07).
2. Im Sinne der Position 34.01 umfaßt die Bezeichnung „Seifen“ nur wasserlösliche Seifen. Die Seifen und anderen Erzeugnisse dieser Position können auch Zusätze enthalten (z.B. Stoffe mit desinfizierenden oder scheuernden Eigenschaften, Füllstoffe, Heilmittel). Erzeugnisse, die Stoffe mit scheuernden Eigenschaften enthalten, gehören jedoch nur dann zu dieser Position, wenn sie in Form von Tafeln, Riegeln oder geformten Stücken oder Figuren vorliegen. In anderen Formen sind sie als Scheuerpasten oder -pulver oder ähnliche Zubereitungen der Position 34.05 zuzuweisen.
3. „Grenzflächenaktive Stoffe“ im Sinne der Position 34.02 sind Erzeugnisse, die, wenn man sie in einer Konzentration von 0,5 % bei einer Temperatur von 20° C mit Wasser mischt und eine Stunde bei derselben Temperatur stehenläßt,
 - a) eine durchsichtige oder durchscheinende Flüssigkeit oder eine stabile Emulsion ohne Abscheidung unlöslicher Stoffe geben und
 - b) die Oberflächenspannung des Wassers auf $4,5 \times 10^{-2} \text{N/m}$ (45 dyn/cm) oder weniger herabsetzen.
4. „Erdöl oder Öl aus bituminösen Mineralien“ im Sinne der Position 34.03 sind die in der Anmerkung 2 zu Kapitel 27 beschriebenen Erzeugnisse.
5. Vorbehaltlich der nachstehend aufgeführten Ausnahmen sind „künstliche Wachse und zubereitete Wachse“ im Sinne der Position 34.04 nur:
 - A) durch ein chemisches Verfahren hergestellte organische Erzeugnisse mit den Eigenschaften von Wachsen, auch wasserlöslich;
 - B) durch Mischen verschiedener Wachse untereinander hergestellte Erzeugnisse;
 - C) Erzeugnisse mit den Eigenschaften von Wachsen auf der Grundlage von Wachsen oder Paraffin, die außerdem Fette, Harze, mineralische oder andere Stoffe enthalten.
 Zu Position 34.04 gehören jedoch nicht:
 - a) Erzeugnisse der Positionen 15.16, 15.19 oder 34.02, auch wenn sie die Eigenschaften von Wachsen aufweisen;
 - b) ungemischte tierische oder pflanzliche Wachse, auch raffiniert oder gefärbt, der Position 15.21;
 - c) Mineralwachse und ähnliche Erzeugnisse der Position 27.12, auch untereinander gemischt oder nur gefärbt;
 - d) mit einer Flüssigkeit gemischte oder in einem flüssigen Medium dispergierte oder gelöste Wachse (Positionen 34.05, 38.09, usw.).

34.01 | VI

Warenbenennung	Warennummer	besondere Maßeinheit
Seifen; als Seife verwendbare organische grenzflächenaktive Stoffe und Zubereitungen in Form von Tafeln, Riegeln, geformten Stücken oder Figuren, auch ohne Gehalt an Seife; Papier, Watte, Filz und Vliesstoffe mit Seife oder Reinigungsmitteln getränkt oder überzogen:		
– Seifen, organische grenzflächenaktive Stoffe und Zubereitungen in Form von Tafeln, Riegeln, geformten Stücken oder Figuren, und Papier, Watte, Filz und Vliesstoffe, mit Seife oder Reinigungsmitteln getränkt oder überzogen:		
– zur Körperpflege (einschließlich solcher zu medizinischen Zwecken)	3401 11 000	–
– andere	3401 19 000	–
– Seifen in anderen Formen:		
– Flocken, Körner oder Pulver	3401 20 100	–
– andere	3401 20 900	–
Organische grenzflächenaktive Stoffe (ausgenommen Seifen); grenzflächenaktive Zubereitungen, zubereitete Waschmittel (einschließlich zubereitete Waschlösungsmittel) und zubereitete Reinigungsmittel, auch Seife enthaltend, ausgenommen solche der Position 34.01:		
– organische grenzflächenaktive Stoffe, auch in Aufmachungen für den Einzelverkauf:		
– anionisch wirkend	3402 11 000	–
– kationisch wirkend	3402 12 000	–
– nichtionogen wirkend	3402 13 000	–
– andere	3402 19 000	–
– Zubereitungen in Aufmachung für den Einzelverkauf:		
– grenzflächenaktive Zubereitungen	3402 20 100	–
– zubereitete Waschmittel, Waschlösungsmittel und zubereitete Reinigungsmittel	3402 20 900	–
– andere:		
– grenzflächenaktive Zubereitungen:		
– von der zum Herstellen von Wasch- oder Reinigungsmitteln verwendeten Art	3402 90 101	–
– andere, überwiegend vorgesehen:		
– für die Textilindustrie (einschließlich Chemisch-Reinigung)	3402 90 103	–
– für die Leder- und Pelzindustrie	3402 90 105	–
– für die Papierindustrie	3402 90 107	–
– für andere Zwecke	3402 90 109	–
– zubereitete Waschmittel, Waschlösungsmittel und zubereitete Reinigungsmittel	3402 90 900	–

Warenbenennung	Warennummer	besondere Maßeinheit
Zubereitete Schmiermittel (einschließlich Schneidöle, Zubereitungen zum Lösen von Schrauben oder Bolzen, zubereitete Rostschutzmittel oder Korrosionsschutzmittel und zubereitete Form- und Trennöle, auf der Grundlage von Schmierstoffen) und Zubereitungen nach Art der Schmälmittel für Spinnstoffe oder der Mittel zum Ölen oder Fetten von Leder, Pelzfellen oder anderen Stoffen, ausgenommen solche, die als charakterbestimmenden Bestandteil 70 GHT oder mehr an Erdöl oder Öl aus bituminösen Mineralien enthalten:		
– Erdöl oder Öl aus bituminösen Mineralien enthaltend:		
-- Zubereitungen zum Behandeln von Spinnstoffen, Leder, Pelzfellen oder anderen Stoffen:		
--- zum Behandeln von Spinnstoffen	3403 11 002	–
--- andere	3403 11 009	–
-- andere:		
--- mit einem nicht charakterbestimmenden Gehalt an Erdöl oder Öl aus bituminösen Mineralien von 70 GHT oder mehr	3403 19 100	–
--- andere:		
---- zubereitete Schmiermittel für Maschinen, Apparate und Fahrzeuge . .	3403 19 910	–
---- andere	3403 19 990	–
-- andere:		
-- Zubereitungen zum Behandeln von Spinnstoffen, Leder, Pelzfellen oder anderen Stoffen:		
--- zum Behandeln von Spinnstoffen	3403 91 002	–
--- andere	3403 91 009	–
-- andere:		
--- zubereitete Schmiermittel für Maschinen, Apparate und Fahrzeuge . . .	3403 99 100	–
--- andere	3403 99 900	–
Künstliche Wachse und zubereitete Wachse:		
– chemisch modifiziertes Montanwachs	3404 10 000	–
– Polyethylenglykolwachs	3404 20 000	–
– andere:		
--- zubereitete Wachse, einschließlich Siegellack	3404 90 100	–
--- andere	3404 90 900	–

34.05 | VI

Warenbenennung	Warennummer	besondere Maßeinheit
Schuhcreme, Möbel- und Bohnerwachs, Poliermittel für Karosserien, Glas oder Metall, Scheuerpasten und -pulver und ähnliche Zubereitungen (auch in Form von Papier, Watte, Filz, Vliesstoff, Schaum-, Schwamm-, Zellkunststoff oder Zellkautschuk, mit diesen Zubereitungen getränkt oder überzogen), ausgenommen Wachse der Position 34.04:		
– Schuhcreme und ähnliche Schuh- oder Lederpflegemittel	3405 10 000	–
– Möbel- und Bohnerwachs und ähnliche Zubereitungen	3405 20 000	–
– Poliermittel für Karosserien und ähnliche Autopflegemittel, ausgenommen Poliermittel für Metall	3405 30 000	–
– Scheuerpasten und -pulver und ähnliche Zubereitungen	3405 40 000	–
– andere:		
– – zum Polieren von Metall	3405 90 100	–
– – andere	3405 90 900	–
Kerzen (Lichte) aller Art und dergleichen:		
– Kerzen aller Art:		
– – glatt, nicht parfümiert	3406 00 110	–
– – andere	3406 00 190	–
– andere	3406 00 900	–
Modelliermassen, auch zur Unterhaltung für Kinder; zubereitetes „Dentalwachs“ oder „Zahnabdruckmassen“ in Zusammenstellungen, in Packungen für den Einzelverkauf oder in Tafeln, Hufeisenform, Stäben oder ähnlichen Formen; andere Zubereitungen für zahnärztliche Zwecke auf der Grundlage von Gips		
	3407 00 000	–

Warenbenennung	Warennummer	besondere Maßeinheit
----------------	-------------	-------------------------

Kapitel 35

Eiweißstoffe, modifizierte Stärke; Klebstoffe; Enzyme

Anmerkungen

1. Zu Kapitel 35 gehören nicht:
 - a) Hefen (Position 21.02);
 - b) Bestandteile (Fraktionen) des Blutes (ausgenommen nicht zu therapeutischen oder prophylaktischen Zwecken zubereitetes Blutalbumin), Arzneiwaren und andere Erzeugnisse des Kapitels 30;
 - c) Enzymzubereitungen zum Vorgerben (Position 32.02);
 - d) zubereitete enzymatische Waschmittel und Waschhilfsmittel und andere Erzeugnisse des Kapitels 34;
 - e) gehärtete Eiweißstoffe (Position 39.13);
 - f) Druckerzeugnisse auf Gelatine als Trägermaterial (Kapitel 49).
2. „Dextrine“ im Sinne der Position 35.05 sind Stärkeabbauprodukte mit einem Gehalt an reduzierenden Zuckern, berechnet als Dextrose, von 10% oder weniger, bezogen auf die Trockensubstanz. Erzeugnisse mit einem Gehalt an reduzierenden Zuckern von mehr als 10% gehören zu Position 17.02.

Zusätzliche Anmerkung

Zur Warennr. 3504 00 000 gehören insbesondere Konzentrate aus Milcheiweiß mit einem Proteingehalt, bezogen auf den Trockenstoff, von mehr als 85 GHT.

Casein, Caseinate und andere Caseinderivate; Caseinleime:

– Casein:			
– – zum Herstellen von künstlichen Spinnstoffen	3501	10 100	–
– – zu industriellen Zwecken, ausgenommen zum Herstellen von Lebens- und Futtermitteln	3501	10 500	–
– – anderes	3501	10 900	–
– andere:			
– – Caseinleime	3501	90 100	–
– – andere	3501	90 900	–

● Albumine (einschließlich Konzentrate aus zwei oder mehr Molkenproteinen, die mehr als 80 GHT Molkenproteine, bezogen auf den Trockenstoff, enthalten), Albuminate und andere Albuminderivate:

– Eialbumin:			
– – ungenießbar oder ungenießbar gemacht	3502	10 100	–
– – anderes:			
– – – getrocknet (in Blättern, Flocken, Kristallen, Pulver usw.)	3502	10 910	–
– – – anderes	3502	10 990	–
– andere:			
– – Albumine, ausgenommen Eialbumin:			
– – – ungenießbar oder ungenießbar gemacht	3502	90 100	–

35.02 | VI

Warenbenennung	Warennummer	besondere Maßeinheit
---andere:		
--- Molkenproteine (Lactalbumin):		
---- getrocknet (in Blättern, Flocken, Kristallen, Pulver usw.)	3502 90 510	—
---- andere	3502 90 590	—
---- andere	3502 90 700	—
-- Albuminate und andere Albuminderivate	3502 90 900	—
Gelatine (auch in quadratischen oder rechteckigen Blättern, auch an der Oberfläche bearbeitet oder gefärbt) und ihre Derivate; Hausenblase; andere Leime tierischen Ursprungs, ausgenommen Caseinleime der Position 35.01:		
– Gelatine und ihre Derivate	3503 00 100	—
– Knochenleim	3503 00 500	—
– andere	3503 00 900	—
Peptone und ihre Derivate; andere Eiweißstoffe und ihre Derivate, anderweit weder genannt noch inbegriffen; Hautpulver, auch chromiert		
	3504 00 000	—
Dextrine und andere modifizierte Stärken (z. B. Quellstärke oder veresterte Stärke); Leime auf der Grundlage von Stärken, Dextrinen oder anderen modifizierten Stärken:		
– Dextrine und andere modifizierte Stärken:		
-- Dextrine	3505 10 100	—
– andere modifizierte Stärken:		
--- veretherte und veresterte Stärken	3505 10 500	—
--- andere	3505 10 900	—
– Leime:		
-- mit einem Gehalt an Stärken, Dextrinen oder anderen modifizierten Stärken von weniger als 25 GHT	3505 20 100	—
-- mit einem Gehalt an Stärken, Dextrinen oder anderen modifizierten Stärken von 25 oder mehr, jedoch weniger als 55 GHT	3505 20 300	—
-- mit einem Gehalt an Stärken, Dextrinen oder anderen modifizierten Stärken von 55 oder mehr, jedoch weniger als 80 GHT	3505 20 500	—
-- mit einem Gehalt an Stärken, Dextrinen oder anderen modifizierten Stärken von 80 GHT oder mehr	3505 20 900	—
Zubereitete Leime und andere zubereitete Klebstoffe, anderweit weder genannt noch inbegriffen; zur Verwendung als Klebstoff geeignete Erzeugnisse aller Art in Aufmachungen für den Einzelverkauf mit einem Gewicht des Inhalts von 1 kg oder weniger:		
– zur Verwendung als Klebstoff geeignete Erzeugnisse aller Art in Aufmachungen für den Einzelverkauf mit einem Gewicht des Inhalts von 1 kg oder weniger:		
-- Celluloseklebstoffe	3506 10 100	—
-- andere	3506 10 900	—

Warenbenennung	Warennummer	besondere Maßeinheit
—andere:		
—Klebstoffe auf der Grundlage von Kautschuk oder Kunststoffen (einschließlich Kunstharzen)	3506 91 000	—
——andere:		
—aus natürlichen Harzen	3506 99 100	—
—andere	3506 99 900	—
Enzyme; zubereitete Enzyme, anderweit weder genannt noch inbegriffen:		
—Lab und seine Konzentrate	3507 10 000	—
—andere	3507 90 000	—

Warenbenennung	Warennummer	besondere Maßeinheit
----------------	-------------	-------------------------

Kapitel 36

Pulver und Sprengstoffe; pyrotechnische Artikel; Zündhölzer; Zündmetallegerungen; leicht entzündliche Stoffe

Anmerkungen

- Zu Kapitel 36 gehören nicht isolierte chemisch einheitliche Verbindungen, ausgenommen die in der Anmerkung 2a) oder b) aufgeführten Erzeugnisse.
- Als „Waren aus leicht entzündlichen Stoffen“ im Sinne der Position 36.06 gelten ausschließlich:
 - Metaldehyd, Hexamethylentetramin und ähnliche Erzeugnisse in Tabletten, Stäbchen oder ähnlichen Formen, aus denen sich ihre Verwendung als Brennstoff ergibt; Brennstoffe auf der Grundlage von Alkohol und ähnliche zubereitete Brennstoffe, fest oder pastenförmig;
 - flüssige Brennstoffe und brennbare Flüssiggase, in Behältnissen von der zum Auffüllen oder Wiederauffüllen von Feuerzeugen oder Anzündern verwendeten Art mit einem Fassungsvermögen von 300 cm³ oder weniger;
 - Pech- und Harzfackeln, Kohlenanzünder und ähnliche Erzeugnisse.

Schießpulver	3601 00 000	—
---------------------------	-------------	---

Zubereitete Sprengstoffe, ausgenommen Schießpulver:

– Pioniersprengkörper, Sprengladungen für Minen, Sprengkörper für flächenwirksame Waffen (43, ex 46, 51 KWL)	3602 00 002	—
– andere	3602 00 009	—

Sicherheitszündschnüre; Sprengzündschnüre; Zündhütchen, Sprengkapseln; Zünder, elektrische Sprengzünder:

– Sicherheitszündschnüre; Sprengzündschnüre	3603 00 100	—
– Zünder für Pioniersprengkörper (ex 48 KWL)	3603 00 902	—
– andere	3603 00 909	—

Feuerwerkskörper, Signalraketen, Raketen zum Wetterschießen und dergleichen, Knallkörper und andere pyrotechnische Artikel:

– Feuerwerkskörper	3604 10 000	—
– andere	3604 90 000	—

Zündhölzer, ausgenommen pyrotechnische Waren der Position 36.04

3605 00 000	1 000 St ¹⁾
-------------	------------------------

1) 1 000 St = 1 000 Zündungen.

36.06 | VI

Warenbenennung	Warennummer	besondere Maßeinheit
Cer-Eisen und andere Zündmetalllegierungen in jeder Form; Waren aus leicht entzündlichen Stoffen im Sinne der Anmerkung 2 zu diesem Kapitel:		
– flüssige Brennstoffe und brennbare Flüssiggase in Behältnissen von der zum Auffüllen oder Wiederauffüllen von Feuerzeugen oder Anzündern verwendeten Art, mit einem Fassungsvermögen von 300 cm ³ oder weniger	3606 10 000	–
– andere:		
– – Cer-Eisen und andere Zündmetalllegierungen in jeder Form	3606 90 100	–
– – andere	3606 90 900	–

Warenbenennung	Warennummer	besondere Maßeinheit
----------------	-------------	-------------------------

Kapitel 37

Erzeugnisse zu photographischen oder kinematographischen Zwecken

Anmerkungen

1. Zu Kapitel 37 gehören weder Abfälle noch Ausschußwaren.
2. Im Kapitel 37 bezieht sich der Begriff „photographisch“ auf ein Verfahren zum Herstellen sichtbarer Bilder durch unmittelbares oder mittelbares Einwirken von Licht oder anderen Strahlenarten auf lichtempfindliche Oberflächen.

Zusätzliche Anmerkungen

1. Bei Tonfilmen, die getrennt als Bild- und Tonband eingehen, ist jedes Band für sich getrennt nach seiner Beschaffenheit einzureihen.
2. Als „Wochenschaufilme“ im Sinne der Warennr. 3706 90 510 gelten Filme mit einer Länge von weniger als 330 m, die aktuelle Ereignisse, z.B. politischen, geschichtlichen, sozialen, wirtschaftlichen, sportlichen, militärischen, wissenschaftlichen, literarischen, volkskundlichen, touristischen oder gesellschaftlichen Charakters, darstellen.

Lichtempfindliche photographische Platten und Planfilme, nicht belichtet, aus Stoffen aller Art (ausgenommen Papier, Pappe oder Spinnstoffe); lichtempfindliche photographische Sofortbild-Planfilme, nicht belichtet, auch in Kassetten:

– für Röntgenaufnahmen:			
– für medizinische, zahnärztliche oder tierärztliche Zwecke	3701 10 100		m ²
– andere	3701 10 900		m ²
– Sofortbild-Planfilme	3701 20 000		St
– andere Platten und Planfilme, bei denen mindestens eine Seite mehr als 255 mm mißt	3701 30 000		m ²
– andere:			
– für mehrfarbige Aufnahmen	3701 91 000		–
– andere	3701 99 000		–

Warenbenennung	Warennummer	besondere Maßeinheit
Lichtempfindliche photographische Filme in Rollen, nicht belichtet, aus Stoffen aller Art (ausgenommen Papier, Pappe oder Spinnstoffe); lichtempfindliche photographische Sofortbild-Rollfilme, nicht belichtet:		
– für Röntgenaufnahmen	3702 10 000	m ²
– Sofortbild-Rollfilme	3702 20 000	St
– andere Filme, nicht gelocht, mit einer Breite von 105 mm oder weniger:		
-- für mehrfarbige Aufnahmen:		
--- mit einer Länge von 30 m oder weniger	3702 31 100	St
--- mit einer Länge von mehr als 30 m	3702 31 900	m
-- andere, mit einer Silberhalogenid-Emulsion:		
--- mit einer Breite von 35 mm oder weniger:		
---- Mikrofilme; Filme für graphische Zwecke	3702 32 110	–
---- andere	3702 32 190	–
--- mit einer Breite von mehr als 35 mm:		
---- Mikrofilme	3702 32 310	–
---- Filme für graphische Zwecke	3702 32 510	–
--- andere, mit einer Länge von:		
---- 30 m oder weniger	3702 32 910	St
---- mehr als 30 m	3702 32 990	m
-- andere	3702 39 000	–
– andere Filme, nicht gelocht, mit einer Breite von mehr als 105 mm:		
-- mit einer Breite von mehr als 610 mm und einer Länge von mehr als 200 m, für mehrfarbige Aufnahmen	3702 41 000	m ²
-- mit einer Breite von mehr als 610 mm und einer Länge von mehr als 200 m, ausgenommen für mehrfarbige Aufnahmen	3702 42 000	m ²
-- mit einer Breite von mehr als 610 mm und einer Länge von 200 m oder weniger	3702 43 000	m ²
-- mit einer Breite von mehr als 105 mm bis 610 mm	3702 44 000	m ²
– andere Filme, für mehrfarbige Aufnahmen:		
-- mit einer Breite von 16 mm oder weniger und einer Länge von 14 m oder weniger:		
--- mit einer Länge von 5 m oder weniger	3702 51 100	St
--- mit einer Länge von mehr als 5 m	3702 51 900	St
-- mit einer Breite von 16 mm oder weniger und einer Länge von mehr als 14 m:		
--- mit einer Länge von 30 m oder weniger	3702 52 100	St
--- mit einer Länge von mehr als 30 m	3702 52 900	m
-- mit einer Breite von mehr als 16 mm bis 35 mm und einer Länge von 30 m oder weniger, für Diapositive	3702 53 000	St
-- mit einer Breite von mehr als 16 mm bis 35 mm und einer Länge von 30 m oder weniger, ausgenommen für Diapositive	3702 54 000	St
-- mit einer Breite von mehr als 16 mm bis 35 mm und einer Länge von mehr als 30 m	3702 55 000	m
-- mit einer Breite von mehr als 35 mm:		
--- mit einer Länge von 30 m oder weniger	3702 56 100	St
--- mit einer Länge von mehr als 30 m	3702 56 900	m

Warenbenennung	Warennummer	besondere Maßeinheit
— andere:		
— mit einer Breite von 16 mm oder weniger und einer Länge von 14 m oder weniger:		
— Film für graphische Zwecke	3702 91 100	—
— andere	3702 91 900	St
— mit einer Breite von 16 mm oder weniger und einer Länge von mehr als 14 m:		
— Film für graphische Zwecke	3702 92 100	—
— andere	3702 92 900	m
— mit einer Breite von mehr als 16 mm bis 35 mm und einer Länge von 30 m oder weniger:		
— Mikrofilme; Filme für graphische Zwecke	3702 93 100	—
— andere	3702 93 900	St
— mit einer Breite von mehr als 16 mm bis 35 mm und einer Länge von mehr als 30 m:		
— Mikrofilme; Filme für graphische Zwecke	3702 94 100	—
— andere	3702 94 900	m
— mit einer Breite von mehr als 35 mm	3702 95 000	—
Lichtempfindliche photographische Papiere, Pappen und Spinnstoffwaren, nicht belichtet:		
— in Rollen, mit einer Breite von mehr als 610 mm	3703 10 000	—
— andere, für mehrfarbige Aufnahmen:		
— für Abzüge von Umkehrfilmen	3703 20 100	—
— andere	3703 20 900	—
— andere:		
— mit Silber- oder Platinsalzen lichtempfindlich gemacht	3703 90 100	—
— andere	3703 90 900	—
Photographische Platten, Filme, Papiere, Pappen und Spinnstoffwaren, belichtet, jedoch nicht entwickelt:		
— Platten und Filme	3704 00 100	—
— andere	3704 00 900	—
Photographische Platten und Filme, belichtet und entwickelt, ausgenommen kinematographische Filme:		
— für Offsetreproduktionen	3705 10 000	g
— Mikrofilme	3705 20 000	—
— andere:		
— für graphische Zwecke	3705 90 100	—
— andere	3705 90 900	—

Warenbenennung	Warennummer	besondere Maßeinheit
Kinematographische Filme, belichtet und entwickelt, auch mit Tonaufzeichnung oder nur mit Tonaufzeichnung:		
— mit einer Breite von 35 mm oder mehr:		
--- nur mit Tonaufzeichnung	3706 10 100	m
--- andere:		
---- Negative; Zwischenpositive	3706 10 910	m
---- andere Positive	3706 10 990	m
--- andere:		
--- nur mit Tonaufzeichnung	3706 90 100	m
--- andere:		
---- Negative; Zwischenpositive	3706 90 310	m
---- andere Positive:		
----- Wochenschaufilme	3706 90 510	m
----- andere, mit einer Breite von:		
----- von weniger als 10 mm	3706 90 910	m
----- von 10 mm oder mehr	3706 90 990	m
Zubereitete chemische Erzeugnisse zu photographischen Zwecken (ausgenommen Lacke, Klebstoffe und ähnliche Zubereitungen); ungemischte Erzeugnisse zu photographischen Zwecken, dosiert oder gebrauchsfertig in Aufmachung für den Einzelverkauf:		
● — Emulsionen zum Sensibilisieren von Oberflächen	3707 10 000	—
--- andere:		
--- Entwickler und Fixierer:		
--- für mehrfarbige Aufnahmen:		
---- für Filme und photographische Platten	3707 90 110	—
---- andere	3707 90 190	—
--- andere	3707 90 300	—
--- andere	3707 90 900	—

Warenbenennung

Warennummer

besondere
Maßeinheit

Kapitel 38

Verschiedene Erzeugnisse der chemischen Industrie

Anmerkungen

1. Zu Kapitel 38 gehören nicht:
 - a) isolierte chemisch einheitliche Elemente oder Verbindungen, ausgenommen die nachstehend aufgeführten:
 - 1) künstlicher Graphit (Position 38.01);
 - 2) Insekticide, Rodenticide, Fungicide, Herbicide, Keimhemmungsmittel und Pflanzenwuchsregulatoren, Desinfektionsmittel und ähnliche Erzeugnisse, in Formen oder Aufmachungen der in Position 38.08 beschriebenen Art;
 - 3) Feuerlöschmittel in Form von Ladungen für Feuerlöschgeräte oder von Feuerlöschgranaten oder Feuerlöschbomben (Position 38.13);
 - 4) die nachstehend in den Anmerkungen 2 a) oder 2 c) aufgeführten Erzeugnisse;
 - b) Mischungen von chemischen Erzeugnissen und Lebensmitteln oder anderen Stoffen mit Nährwert, von der zum Zubereiten von Lebensmitteln für die menschliche Ernährung verwendeten Art (im allgemeinen Position 21.06);
 - c) Arzneiwaren (Position 30.03 oder 30.04).
2. Zu Position 38.23 und nicht zu anderen Positionen der Nomenklatur gehören:
 - a) künstliche Kristalle aus Magnesiumoxid oder aus Halogensalzen der Alkali- oder Erdalkalimetalle (ausgenommen optische Elemente) mit einem Stückgewicht von 2,5 g oder mehr;
 - b) Fuselöle; Dippelöl;
 - c) Tintenentferner in Aufmachungen für den Einzelverkauf;
 - d) Korrekturlacke für Dauerschablonen und andere Korrekturflüssigkeiten, in Aufmachungen für den Einzelverkauf;
 - e) schmelzbare Temperaturmesser für Öfen (z. B. Segerkegel).

Künstlicher Graphit; kolloider oder halbkolloider Graphit; Zubereitungen auf der Grundlage von Graphit oder anderem Kohlenstoff, in Form von Pasten, Blöcken, Platten oder anderen Halbfertigerzeugnissen:

– künstlicher Graphit	3801 10 000	–
– kolloider und halbkolloider Graphit:		
-- kolloider Graphit in öliger Suspension; halbkolloider Graphit	3801 20 100	–
-- anderer	3801 20 900	–
– kohlenstoffhaltige Pasten für Elektroden und ähnliche Pasten für die Innenauskleidung von Öfen	3801 30 000	–
– andere	3801 90 000	–

Aktivkohle; aktivierte natürliche mineralische Stoffe; Tierisches Schwarz, auch ausgebraucht:

– Aktivkohle	3802 10 000	–
– andere	3802 90 000	–

38.03 | VI

Warenbenennung	Warennummer	besondere Maßeinheit
----------------	-------------	----------------------

Tallöl, auch raffiniert:

– roh	3803 00 100	–
– anderes	3803 00 900	–

Ablaugen aus der Zellstoffherstellung, auch konzentriert, entzuckert oder chemisch behandelt, einschließlich Ligninsulfonate, jedoch ausgenommen Tallöl der Position 38.03:

– Sulfitablaugen	3804 00 100	–
– andere	3804 00 900	–

Balsamterpentinöl, Holzterpentinöl, Sulfatterpentinöl und andere terpenhaltige Öle aus der Destillation oder einer anderen Behandlung der Nadelhölzer; Dipenten, roh; Sulfitterpentinöl und anderes rohes para-Cymol; Pine-Oil, alpha-Terpineol als Hauptbestandteil enthaltend:

– Balsamterpentinöl, Holzterpentinöl und Sulfatterpentinöl:		
– Balsamterpentinöl	3805 10 100	–
– Holzterpentinöl	3805 10 300	–
– Sulfatterpentinöl	3805 10 900	–
– Pine-Oil	3805 20 000	–
– andere	3805 90 000	–

Kolophonium und Harzsäuren, und deren Derivate; leichte und schwere Harzöle; durch Schmelzen modifizierte natürliche Harze (Schmelzharze):

● – Kolophonium und Harzsäuren:		
– Balsamharz	3806 10 100	–
– anderes	3806 10 900	–
– Salze des Kolophoniums oder der Harzsäuren	3806 20 000	–
– Harzester	3806 30 000	–
– andere	3806 90 000	–

Holzteere; Holzteeröle; Holzkreosot; Holzgeist; pflanzliches Pech; Brauerpech und ähnliche Zubereitungen auf der Grundlage von Kolophonium, Harzsäuren oder pflanzlichem Pech:

– Holzteere	3807 00 100	–
– andere	3807 00 900	–

Warenbenennung	Warennummer	besondere Maßeinheit
Insekticide, Rodenticide, Fungicide, Herbicide, Keimhemmungsmittel und Pflanzenwuchsregulatoren, Desinfektionsmittel und ähnliche Erzeugnisse, in Formen oder Aufmachungen für den Einzelverkauf oder als Zubereitungen oder Waren (z. B. Schwefelbänder, Schwefelfäden, Schwefelkerzen und Fliegenfänger):		
– Insekticide	3808 10 000	–
– Fungicide:		
–– Zubereitungen auf der Grundlage von Kupferverbindungen	3808 20 100	–
–– andere	3808 20 900	–
– Herbicide, Keimhemmungsmittel und Pflanzenwuchsregulatoren:		
–– Herbicide	3808 30 100	–
–– Keimhemmungsmittel	3808 30 300	–
–– Pflanzenwuchsregulatoren	3808 30 900	–
– Desinfektionsmittel	3808 40 000	–
– andere	3808 90 000	–
Appretur- oder Endausrüstungsmittel, Beschleuniger zum Färben oder Fixieren von Farbstoffen und andere Erzeugnisse und Zubereitungen (z. B. zubereitete Schlichtemittel und Zubereitungen zum Beizen), von der in der Textilindustrie, Papierindustrie, Lederindustrie oder ähnlichen Industrien verwendeten Art, anderweit weder genannt noch inbegriffen:		
– auf der Grundlage von Stärke oder Stärkederivaten:		
–– mit einem Gehalt an diesen Stoffen von weniger als 55 GHT	3809 10 100	–
–– mit einem Gehalt an diesen Stoffen von 55 GHT oder mehr, jedoch weniger als 70 GHT	3809 10 300	–
–– mit einem Gehalt an diesen Stoffen von 70 GHT oder mehr, jedoch weniger als 83 GHT	3809 10 500	–
–– mit einem Gehalt an diesen Stoffen von 83 GHT oder mehr	3809 10 900	–
– andere:		
● –– von der in der Textilindustrie oder in ähnlichen Industrien verwendeten Art	3809 91 000	–
● –– von der in der Papierindustrie oder in ähnlichen Industrien verwendeten Art	3809 92 000	–
● –– von der in der Lederindustrie oder in ähnlichen Industrien verwendeten Art	3809 93 000	–
Zubereitungen zum Abbeizen von Metallen; Flußmittel und andere Hilfsmittel zum Schweißen oder Löten von Metallen; Pasten und Pulver zum Schweißen oder Löten, aus Metall und anderen Stoffen; Zubereitungen von der als Überzugs- oder Füllmasse für Schweißelektroden oder Schweißstäbe verwendeten Art:		
– Zubereitungen zum Abbeizen von Metallen; Pasten und Pulver zum Schweißen oder Löten, aus Metall und anderen Stoffen	3810 10 000	–
– andere:		
–– Zubereitungen von der als Überzugs- oder Füllmasse für Schweißelektroden oder Schweißstäbe verwendeten Art	3810 90 100	–
–– andere:		
––– Flußmittel zum Schweißen oder Löten von Metallen	3810 90 910	–
––– andere Hilfsmittel zum Schweißen oder Löten von Metallen	3810 90 990	–

38.11 | VI

Warenbenennung	Warennummer	besondere Maßeinheit
Zubereitete Antiklopfmittel, Antioxidantien, Antigums, Viskositätsverbesserer, Antikorrosivadditives und andere zubereitete Additives für Mineralöle (einschließlich Kraftstoffe) oder für andere, zu denselben Zwecken wie Mineralöle verwendete Flüssigkeiten:		
– zubereitete Antiklopfmittel:		
– auf der Grundlage von Bleiverbindungen:		
– auf der Grundlage von Tetraethylblei (Ethylfluid)	3811 11 100	–
– andere	3811 11 900	–
– andere	3811 19 000	–
– Additives für Schmieröle:		
– Erdöl oder Öl aus bituminösen Mineralien enthaltend	3811 21 000	–
– andere	3811 29 000	–
– andere	3811 90 000	–
Zubereitete Vulkanisationsbeschleuniger; zusammengesetzte Weichmacher für Kautschuk oder Kunststoffe, anderweit weder genannt noch inbegriffen; zubereitete Antioxidationsmittel und andere zusammengesetzte Stabilisatoren für Kautschuk oder Kunststoffe:		
– zubereitete Vulkanisationsbeschleuniger	3812 10 000	–
– zusammengesetzte Weichmacher für Kautschuk oder Kunststoffe	3812 20 000	–
– zubereitete Antioxidationsmittel und andere zusammengesetzte Stabilisatoren für Kautschuk oder Kunststoffe:		
– zubereitete Antioxidationsmittel	3812 30 200	–
– andere	3812 30 800	–
Gemische und Ladungen für Feuerlöschgeräte; Feuerlöschgranaten und Feuerlöschbomben	3813 00 000	–
Zusammengesetzte organische Lösungs- und Verdünnungsmittel, anderweit weder genannt noch inbegriffen; Zubereitungen zum Entfernen von Farben oder Lacken:		
– auf der Grundlage von Butylacetat	3814 00 100	–
– andere	3814 00 900	–
Reaktionsauslöser, Reaktionsbeschleuniger und katalytische Zubereitungen, anderweit weder genannt noch inbegriffen:		
– auf Trägern fixierte Katalysatoren:		
– mit Nickel oder einer Nickelverbindung als aktiver Substanz	3815 11 000	–
– mit Edelmetall oder einer Edelmetallverbindung als aktiver Substanz	3815 12 000	–
– andere	3815 19 000	–
– andere	3815 90 000	–

Warenbenennung	Warennummer	besondere Maßeinheit
Feuerfeste Zemente, feuerfeste Mörtel, feuerfester Beton und ähnliche feuerfeste Mischungen, ausgenommen Erzeugnisse der Position 38.01	3816 00 000	—
Alkylbenzol-Gemische und Alkyl-naphthalin-Gemische, ausgenommen Waren der Position 27.07 oder 29.02:		
– Alkylbenzol-Gemische:		
– Dodecylbenzol	3817 10 100	—
– lineares Alkylbenzol	3817 10 500	—
– andere	3817 10 800	—
– Alkyl-naphthalin-Gemische	3817 20 000	—
Chemische Elemente, zur Verwendung in der Elektronik dotiert, in Scheiben, Plättchen oder ähnlichen Formen; chemische Verbindungen, zur Verwendung in der Elektronik dotiert:		
– dotiertes Silicium	3818 00 100	—
– andere	3818 00 900	—
Flüssigkeiten für hydraulische Bremsen und andere zubereitete Flüssigkeiten für hydraulische Kraftübertragung, kein Erdöl oder Öl aus bituminösen Mineralien enthaltend oder mit einem Gehalt an Erdöl oder Öl aus bituminösen Mineralien von weniger als 70 GHT	3819 00 000	—
Zubereitete Gefrierschutzmittel und zubereitete Flüssigkeiten zum Enteisen	3820 00 000	—
Zubereitete Nährsubstrate zum Züchten von Mikroorganismen	3821 00 000	—
Zusammengesetzte Diagnostik- oder Laborreagenzien, ausgenommen Waren der Position 30.02 oder 30.06	3822 00 000	—
Zubereitete Bindemittel für Gießereiformen oder -kerne; chemische Erzeugnisse und Zubereitungen der chemischen Industrie oder verwandter Industrien (einschließlich Mischungen von Naturprodukten), anderweit weder genannt noch inbegriffen; Rückstände der chemischen Industrie oder verwandter Industrien, anderweit weder genannt noch inbegriffen:		
– zubereitete Bindemittel für Gießereiformen oder -kerne	3823 10 000	—
– Naphthensäuren, ihre wasserunlöslichen Salze und ihre Ester	3823 20 000	—
– nicht gesinterte Metallcarbide, untereinander oder mit metallischen Bindemitteln gemischt	3823 30 000	—

38.23 | VI

Warenbenennung	Warennummer	besondere Maßeinheit
– zubereitete Additives für Zement, Mörtel oder Beton	3823 40 000	–
– Mörtel und Beton, nicht feuerfest:		
– Frischbeton	3823 50 100	–
– anderer	3823 50 900	–
– Sorbit, ausgenommen Waren der Unterposition 2905 44:		
– in wäßriger Lösung:		
– mit einem Gehalt an D-Mannit von 2 GHT oder weniger, bezogen auf den Gehalt an D-Glucitol	3823 60 110	–
– anderer	3823 60 190	–
– anderer:		
– mit einem Gehalt an D-Mannit von 2 GHT oder weniger, bezogen auf den Gehalt an D-Glucitol	3823 60 910	–
– anderer	3823 60 990	–
– andere:		
– Petroleumulfonate, ausgenommen solche des Ammoniums, der Alkalimetalle oder der Ethanolamine; thiophenhaltige Sulfosäuren von Öl aus bituminösen Mineralien und ihre Salze	3823 90 100	–
– Ionenaustauscher	3823 90 200	–
– Absorbentien zum Vervollständigen des Vakuums in elektrischen Röhren	3823 90 300	–
– Pyrolignite (z. B. Calciumpyrolignit); rohes Calciumtartrat; rohes Calciumcitrat	3823 90 400	–
– Gasreinigungsmasse	3823 90 500	–
– zubereitete Rostschutzmittel, Amine als wirksame Bestandteile enthaltend	3823 90 600	–
– zusammengesetzte anorganische Lösungs- und Verdünnungsmittel für Lacke und ähnliche Erzeugnisse	3823 90 700	–
– andere:		
– Kesselsteinentfernungsmittel und dergleichen	3823 90 810	–
– Zubereitungen für die Galvanotechnik	3823 90 830	–
– flüssige Polychlordiphenyle, flüssige Chlorparaffine, Polyethylenglykolegemische	3823 90 850	–
– Mischungen von Glycerinmono-, -di- und -trifettsäureestern (Emulgiermittel für Fettstoffe)	3823 90 870	–
– Erzeugnisse und Zubereitungen zu pharmazeutischen oder chirurgischen Zwecken	3823 90 910	–
– Hilfsmittel von der in der Gießereiindustrie verwendeten Art (ausgenommen Waren der Unterposition 3823 10)	3823 90 930	–
– Flammschutz-, Wasserschutzmittel und ähnliche Zubereitungen für den Schutz von Bauwerken	3823 90 950	–
– Mischungen, die mit zwei oder mehr verschiedenen Halogenen perhalogenierte acyclische Kohlenwasserstoffe enthalten:		
– acyclische Kohlenwasserstoffe enthaltend, die nur mit Fluor und Chlor perhalogeniert sind:		
– Waren der Warenrn. 2903 40 100, 2903 40 200, 2903 40 300, 2903 40 400 oder 2903 40 500 enthaltend	3823 90 962	–
– andere	3823 90 969	–
– andere:		
– Waren der Warenrn. 2903 40 700, 2903 40 800, 2903 40 910 oder 3823 90 962 enthaltend	3823 90 972	–
– andere	3823 90 979	–
– andere	3823 90 980	–

Abschnitt VII

Kunststoffe und Waren daraus; Kautschuk und Waren daraus

Anmerkungen

1. Warenezusammenstellungen, die aus zwei oder mehreren voneinander getrennten Bestandteilen bestehen, von denen einige oder alle zu diesem Abschnitt gehören, und die erkennbar dazu bestimmt sind, durch Vermischen ein Erzeugnis des Abschnitts VI oder VII herzustellen, sind der für dieses Erzeugnis zutreffenden Position zuzuweisen unter der Voraussetzung, daß die Einzelbestandteile:
 - a) ohne weiteres Umpacken aufgrund ihrer Aufmachung eindeutig erkennbar dazu bestimmt sind, zusammen verwendet zu werden,
 - b) zusammen ein- oder ausgeführt werden und
 - c) entweder aufgrund ihrer Beschaffenheit oder ihrer entsprechenden Mengen als einander ergänzend erkennbar sind.
2. Mit Ausnahme der Waren der Position 39.18 oder 39.19 sind Kunststoffe, Kautschuk und Waren daraus, mit Motiven, Buchstaben oder bildlichen Darstellungen bedruckt, die im Hinblick auf den eigentlichen (ursprünglichen) Gebrauch der Waren nicht nur nebensächlich sind, dem Kapitel 49 zuzuweisen.

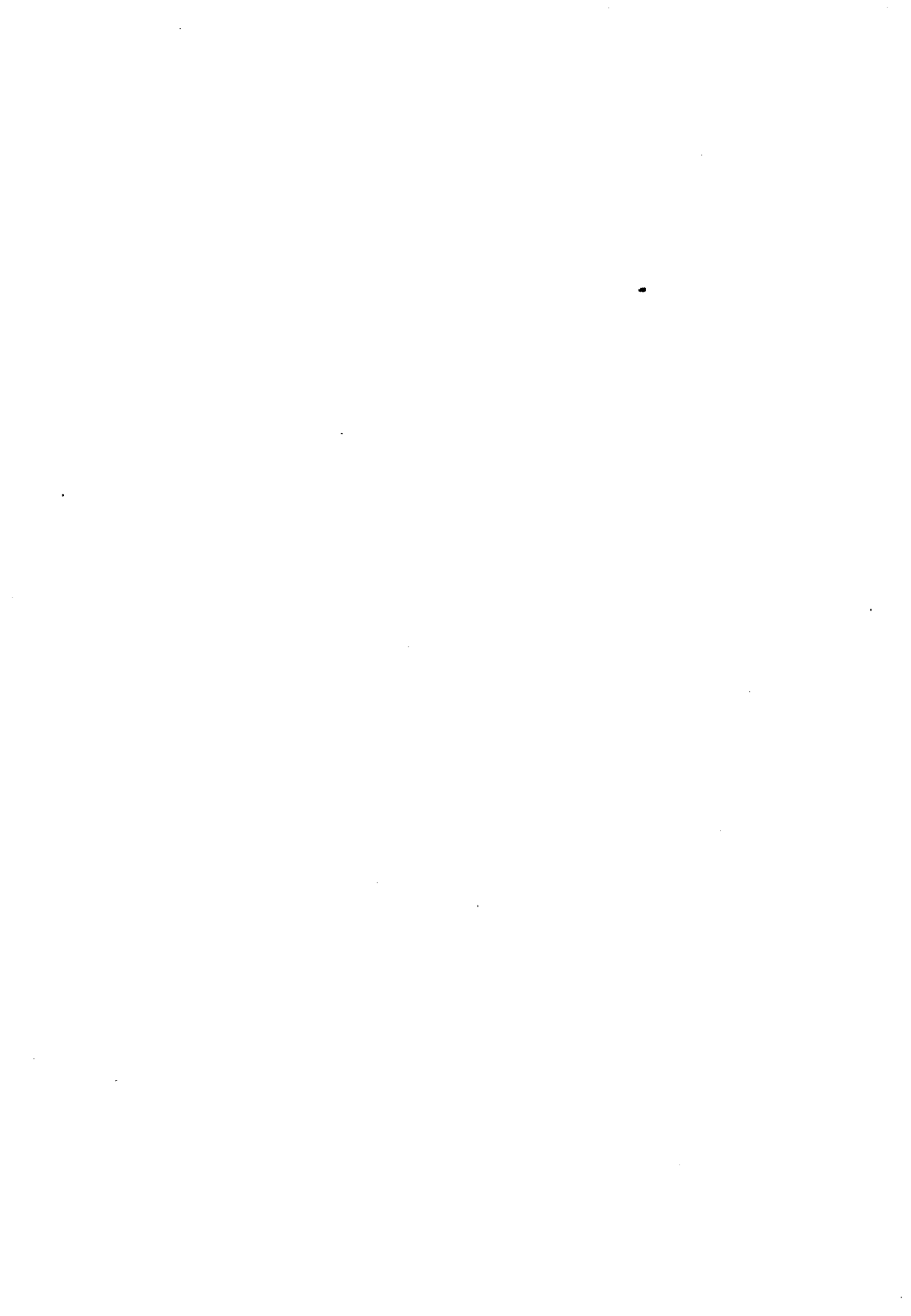

Kapitel 39

Kunststoffe und Waren daraus

Anmerkungen

1. Als „Kunststoffe“ gelten in der Nomenklatur die Stoffe der Positionen 39.01 bis 39.14, die im Zeitpunkt der Polymerisation oder in einem späteren Stadium unter einer äußeren Einwirkung (im allgemeinen Wärme und Druck, falls erforderlich auch unter Zuhilfenahme von Lösungsmitteln oder Weichmachern) durch Gießen, Pressen, Strangpressen, Walzen oder ein anderes Verfahren eine Form erhalten können oder erhalten haben, die auch nach Beendigung der äußeren Einwirkung erhalten bleibt.
Der Begriff „Kunststoffe“ umfaßt in der Nomenklatur auch Vulkanfaser. Dagegen ist dieser Begriff nicht anwendbar auf Stoffe, die als Spinnstoffe des Abschnitts XI gelten.
2. Zu Kapitel 39 gehören nicht:
 - a) Wachse der Position 27.12 oder 34.04;
 - b) isolierte chemisch einheitliche organische Verbindungen (Kapitel 29);
 - c) Heparin oder seine Salze (Position 30.01);
 - d) Prägefolien der Position 32.12;
 - e) organische grenzflächenaktive Stoffe oder Zubereitungen der Position 34.02;
 - f) Schmelzharze und Harzester (Position 38.06);
 - g) synthetischer Kautschuk im Sinne des Kapitels 40 und Waren daraus;
 - h) Sattlerwaren (Position 42.01), Koffer, Handtaschen oder andere Behältnisse der Position 42.02;
 - ij) Flechtwaren und Korbmacherwaren des Kapitels 46;
 - k) Wandverkleidungen der Position 48.14;
 - l) Erzeugnisse des Abschnitts XI (Spinnstoffe und Waren daraus);
 - m) Waren des Abschnitts XII (z. B. Schuhe und Schuhteile, Kopfbedeckungen und Teile davon, Regenschirme, Sonnenschirme, Spazierstöcke, Peitschen, Reitpeitschen und Teile davon);
 - n) Phantasieschmuck der Position 71.17;
 - o) Waren des Abschnitts XVI (Maschinen und Apparate, elektrotechnische Waren);
 - p) Teile von Beförderungsmitteln des Abschnitts XVII;
 - q) Waren des Kapitels 90 (z. B. optische Elemente, Brillenfassungen, Zeicheninstrumente);
 - r) Waren des Kapitels 91 (z. B. Gehäuse für Uhren und andere Uhrmacherwaren);
 - s) Waren des Kapitels 92 (z. B. Musikinstrumente und Teile davon);
 - t) Waren des Kapitels 94 (z. B. Möbel, Beleuchtungskörper, Reklameleuchten, vorgefertigte Gebäude);
 - u) Waren des Kapitels 95 (z. B. Spielzeug, Spiele, Sportgeräte);
 - v) Waren des Kapitels 96 (z. B. Bürsten, Knöpfe, Reißverschlüsse, Kämmе, Mundstücke und Rohre für Tabakpfeifen, Zigarettenspitzen oder dergleichen, Teile von Isolierflaschen, Kugelschreiber, Füllhalter, Drehbleistifte).
3. Zu den Positionen 39.01 bis 39.11 gehören nur durch chemische Synthese hergestellte Erzeugnisse der folgenden Kategorien:
 - a) flüssige synthetische Polyolefine, bei deren Destillation weniger als 60 RHT bis 300°C übergehen, nach Umrechnung auf 1013 mbar, wenn eine Vakuumdestillation durchgeführt wird (Positionen 39.01 und 39.02);
 - b) niedrig polymerisierte Harze vom Cumaron-Inden-Typ (Position 39.11);
 - c) andere synthetische Polymere aus durchschnittlich fünf oder mehr monomeren Einheiten;
 - d) Silicone (Position 39.10);
 - e) Resole (Position 39.09) und andere Prepolymere.
4. Im Sinne des Kapitels 39 sind, wenn nichts anderes bestimmt ist, Copolymere (einschließlich Copolykondensate, Copolyadditionserzeugnisse, Blockcopolymere und Pfropfcopolymere) und Polymergemische der Position zuzuweisen, welche die Polymere desjenigen Comonomers erfaßt, das gewichtsmäßig überwiegt gegenüber jedem anderen einzelnen Comonomeren, wobei Comonomere, deren Polymere zu derselben Position gehören, so betrachtet werden, als bestünden sie nur aus einem einzigen Comonomer.

Warenbenennung	Warennummer	besondere Maßeinheit
----------------	-------------	-------------------------

Wenn kein einzelnes Comonomer überwiegt, sind Copolymere oder Polymergemische der letzten der in Betracht kommenden Position zuzuweisen.

Als „Copolymere“ gelten alle Polymere, bei denen kein einzelnes Monomer 95 GHT oder mehr zum Gesamtpolymergehalt beiträgt.

5. Chemisch modifizierte Polymere – das sind solche, bei denen nur an den Seiten der Hauptpolymerkette Änderungen durch chemische Reaktionen vorgenommen wurden – sind derjenigen Position zuzuweisen, die das nichtmodifizierte Polymer erfaßt. Diese Bestimmung gilt nicht für Pffropfcopolymere.
6. Als „Primärformen“ im Sinne der Positionen 39.01 bis 39.14 gelten nur folgende Formen:
 - a) Flüssigkeiten und Pasten, einschließlich Dispersionen (Emulsionen und Suspensionen) und Lösungen;
 - b) Blöcke von unregelmäßiger Form, Brocken, Krümel, Pulver (einschließlich Formmassen), Granulate, Flocken und ähnliche lose Formen.
7. Zu Position 39.15 gehören nicht Abfälle, Schnitzel und Bruch eines einzelnen thermoplastischen Stoffes, die in Primärformen umgewandelt wurden (Positionen 39.01 bis 39.14).
8. Als „Rohre und Schläuche“ im Sinne der Position 39.17 gelten Hohlprodukte, die Halb- oder Fertigerzeugnisse sind (z. B. gerippte Gartenschläuche, perforierte Rohre), wie sie üblicherweise zum Leiten, Befördern und Verteilen von Gasen oder Flüssigkeiten dienen. Diese Bezeichnungen erfassen auch schlauchförmige Wursthüllen und andere flachliegende Rohre und Schläuche. Mit Ausnahme der letztgenannten Erzeugnisse gelten jedoch solche mit einem anderen als runden, ovalen, rechteckigen (mit einer Länge von nicht mehr als dem 1,5-fachen der Breite) oder ein regelmäßiges Vieleck aufweisenden Innenquerschnitt als Profile und nicht als Rohre oder Schläuche.
9. Als „Wand- oder Deckenverkleidungen aus Kunststoffen“ im Sinne der Position 39.18 gelten zur Verschönerung von Wänden oder Decken geeignete Erzeugnisse in Rollen mit einer Breite von 45 cm oder mehr, die aus dauerhaft auf einem Träger aus anderen Stoffen als Papier befestigtem Kunststoff bestehen und deren Kunststoffschicht (auf der Schauseite) gemasert, geprägt, farbig gemustert, mit Motiven bedruckt oder anders verziert ist.
10. Als „Tafeln, Platten, Folien, Filme, Bänder und Streifen“ im Sinne der Positionen 39.20 und 39.21 gelten ausschließlich Tafeln, Platten, Folien, Filme, Bänder und Streifen (ausgenommen solche des Kapitels 54) und Blöcke von regelmäßiger geometrischer Form, auch bedruckt oder anders oberflächenbearbeitet, nicht geschnitten oder lediglich rechteckig oder quadratisch geschnitten (auch wenn sie dadurch den Charakter von Fertigwaren erhalten haben), aber nicht weiter bearbeitet.
11. Zu Position 39.25 gehören nur die nachstehend aufgeführten Waren, soweit sie nicht in vorhergehenden Positionen des Teilkapitels II erfaßt sind:
 - a) Sammelbehälter, Tanks (einschließlich Klärtanks), Bottiche und ähnliche Behälter, mit einem Fassungsvermögen von mehr als 300 l;
 - b) Bauelemente, wie sie z. B. zum Herstellen von Fußböden, Mauern, Trennwänden, Decken und Bedachungen verwendet werden;
 - c) Regenrinnen und deren Zubehör;
 - d) Türen, Fenster und deren Rahmen, Verkleidungen und Schwellen;
 - e) Geländer, Zäune und ähnliche Absperrungen;
 - f) Fensterläden, Jalousien (einschließlich Jalousetten) und ähnliche Waren, und deren Teile und Zubehör;
 - g) große Regale, zur Montage und zum festen Einbau z. B. in Läden, Werkstätten oder Lagerräumen bestimmt;
 - h) architektonische Ornamente, z. B. Kannelierungen, Gewölbe, Friese;
 - ij) Beschläge und ähnliche Waren zur bleibenden Befestigung an Türen, Fenstern, Treppen, Wänden oder anderen Gebäudeteilen, z. B. Knöpfe, Griffe, Haken, Konsolen, Handtuchhalter, Schalterplatten und andere Abdeckplatten.

Unterpositionsanmerkung

Innerhalb einer Position des Kapitels 39 sind Copolymere (einschließlich Copolykondensate, Copolyadditions-erzeugnisse, Blockcopolymere und Pffropfcopolymere) derselben Unterposition zuzuweisen wie die Homopolymeren des vorherrschenden Comonomers, und chemisch modifizierte Polymere von der Art, wie sie in Anmerkung 5 zu Kapitel 39 beschrieben sind, derselben Unterposition wie das entsprechende unmodifizierte Polymer, vorausgesetzt, daß derartige Copolymere oder chemisch modifizierte Polymere von einer anderen Unterposition nicht

Warenbenennung	Warennummer	besondere Maßeinheit
----------------	-------------	-------------------------

genauer erfaßt werden und in der gleichen Gliederungsstufe von Unterpositionen keine Unterposition „andere“ besteht. Mischungen von Polymeren sind derselben Unterposition zuzuweisen wie die Copolymere (oder Homopolymere, je nachdem), die aus den gleichen Monomeren im selben Verhältnis erhalten wurden.

I. Primärformen

Polymere des Ethylens, in Primärformen:

– Polyethylen mit einer Dichte von weniger als 0,94:		
– lineares Polyethylen	3901 10 100	–
– anderes	3901 10 900	–
– Polyethylen mit einer Dichte von 0,94 oder mehr	3901 20 000	–
– Ethylen-Vinylacetat-Copolymere	3901 30 000	–
– andere	3901 90 000	–

Polymere des Propylens oder anderer Olefine, in Primärformen:

– Polypropylen:		
– Formmassen	3902 10 002	–
– anderes	3902 10 009	–
– Polyisobutylen	3902 20 000	–
– Propylen-Copolymere	3902 30 000	–
– andere	3902 90 000	–

Polymere des Styrols, in Primärformen:

– Polystyrol:		
– expandierbar	3903 11 000	–
– anderes	3903 19 000	–
– Styrol-Acrylnitril-Copolymere (SAN)	3903 20 000	–
– Acrylnitril-Butadien-Styrol-Copolymere (ABS)	3903 30 000	–
– andere	3903 90 000	–

Polymere des Vinylchlorids oder anderer halogener Olefine, in Primärformen:

– Polyvinylchlorid, nicht mit anderen Stoffen gemischt	3904 10 000	–
– anderes Polyvinylchlorid:		
– nicht weichgemacht	3904 21 000	–
– weichgemacht	3904 22 000	–
– Vinylchlorid-Vinylacetat-Copolymere:		
– Formmassen	3904 30 002	–
– andere	3904 30 009	–
– andere Copolymere des Vinylchlorids	3904 40 000	–
– Polymere des Vinylidenchlorids	3904 50 000	–

39.04 | VII

Warenbenennung	Warennummer	besondere Maßeinheit
– fluorierte Polymere:		
– Polytetrafluorethylen:		
– Formmassen	3904 61 002	–
– anderes	3904 61 009	–
– andere	3904 69 000	–
– andere	3904 90 000	–
Polymere des Vinylacetats oder anderer Vinylester, in Primärformen; andere Vinylpolymere, in Primärformen:		
– Polymere des Vinylacetats:		
– in wässriger Dispersion	3905 11 000	–
– andere	3905 19 000	–
– Polyvinylalkohole, auch nichthydrolysierte Acetatgruppen enthaltend	3905 20 000	–
– andere	3905 90 000	–
Acrylpolymere in Primärformen:		
– Polymethyl-Methacrylat:		
– Formmassen	3906 10 002	–
– anderes	3906 10 009	–
– andere:		
– Formmassen	3906 90 002	–
– andere	3906 90 009	–
Polyacetale, andere Polyether und Epoxidharze, in Primärformen; Polycarbonate, Alkydharze, Allylpolyester und andere Polyester, in Primärformen:		
– Polyacetale	3907 10 000	–
– andere Polyether:		
– Polyetheralkohole:		
– Polyethylenglykole	3907 20 110	–
– andere	3907 20 190	–
– andere:		
– Formmassen	3907 20 902	–
– andere	3907 20 909	–
– Epoxidharze	3907 30 000	–
– Polycarbonate:		
– Formmassen	3907 40 002	–
– andere	3907 40 009	–
– Alkydharze	3907 50 000	–
– Polyethylenterephthalat:		
– Formmassen	3907 60 002	–
– anderes	3907 60 009	–

Warenbenennung	Warennummer	besondere Maßeinheit
– andere Polyester:		
– ungesättigt:		
– flüssig	3907 91 100	–
– andere	3907 91 900	–
– andere:		
– Formmassen	3907 99 002	–
– andere	3907 99 009	–
Polyamide in Primärformen:		
– Polyamid-6, -11, -12, -6,6, -6,9, -6,10 oder -6,12	3908 10 000	–
– andere:		
– Formmassen	3908 90 002	–
– andere	3908 90 009	–
Aminoharze, Phenolharze und Polyurethane, in Primärformen:		
– Harnstoffharze; Thioharnstoffharze:		
– Formmassen	3909 10 002	–
– andere	3909 10 009	–
– Melaminharze:		
– Formmassen	3909 20 002	–
– andere	3909 20 009	–
– andere Aminoharze:		
– Formmassen	3909 30 002	–
– andere	3909 30 009	–
– Phenolharze:		
– Formmassen	3909 40 002	–
– andere	3909 40 009	–
– Polyurethane	3909 50 000	–
Silicone in Primärformen	3910 00 000	–
Petroleumharze, Cumaron-Inden-Harze, Polyterpene, Polysulfide, Polysulfone und andere Erzeugnisse im Sinne der Anmerkung 3 zu diesem Kapitel, anderweit weder genannt noch inbegriffen, in Primärformen:		
– Petroleumharze, Cumaronharze, Indenharze oder Cumaron-Inden-Harze und Polyterpene	3911 10 000	–
– andere:		
– Kondensationspolymerisations- und Umlagerungspolymerisationserzeugnisse, auch chemisch modifiziert	3911 90 100	–
– andere	3911 90 900	–

39.12 | VII

Warenbenennung	Warennummer	besondere Maßeinheit
Cellulose und ihre chemischen Derivate, anderweit weder genannt noch inbegriffen, in Primärformen:		
– Celluloseacetate:		
– nicht weichgemacht	3912 11 000	–
– weichgemacht	3912 12 000	–
– Cellulosenitrate (einschließlich Colloidium):		
– nicht weichgemacht:		
– Colloidium und Celloidin	3912 20 110	–
– andere	3912 20 190	–
– weichgemacht	3912 20 900	–
– Celluloseether:		
– Carboxymethylcellulose und ihre Salze	3912 31 000	–
– andere:		
– Ethylcellulose	3912 39 100	–
– andere	3912 39 900	–
– andere:		
– Celluloseester	3912 90 100	–
– andere	3912 90 900	–
Natürliche Polymere (z. B. Alginsäure) und modifizierte natürliche Polymere (z. B. gehärtete Eiweißstoffe, chemische Derivate von Naturkautschuk), anderweit weder genannt noch inbegriffen, in Primärformen:		
– Alginsäure, ihre Salze und Ester	3913 10 000	–
– andere:		
– chemische Derivate des Naturkautschuks	3913 90 100	–
● – Amylopektin	3913 90 200	–
● – Amylose	3913 90 300	–
● – andere	3913 90 800	–
Ionenaustauscher auf der Grundlage von Polymeren der Positionen 39.01 bis 39.13, in Primärformen	3914 00 000	–

II. Abfälle, Schnitzel und Bruch; Halberzeugnisse; Fertigerzeugnisse

Abfälle, Schnitzel und Bruch von Kunststoffen:

– von Polymeren des Ethylens	3915 10 000	–
– von Polymeren des Styrols	3915 20 000	–
– von Polymeren des Vinylchlorids	3915 30 000	–
– von anderen Kunststoffen:		
– von Additionspolymerisationserzeugnissen:		
– von Polymeren des Propylens	3915 90 110	–
– von Acrylpolymeren	3915 90 130	–
– andere	3915 90 190	–

Warenbenennung	Warennummer	besondere Maßeinheit
-- andere:		
--- von Epoxidharzen	3915 90 910	—
--- von Cellulose und ihren chemischen Derivaten	3915 90 930	—
--- andere	3915 90 990	—
Monofile mit einem größten Durchmesser von mehr als 1 mm, Stäbe, Stangen und Profile, auch mit Oberflächenbearbeitung, jedoch nicht weiter bearbeitet, aus Kunststoffen:		
— aus Polymeren des Ethylens	3916 10 000	—
— aus Polymeren des Vinylchlorids	3916 20 000	—
— aus anderen Kunststoffen:		
— aus Kondensationspolymerisations- und Umlagerungspolymerisationserzeugnissen, auch chemisch modifiziert:		
--- aus Polyester	3916 90 110	—
--- aus Polyamiden	3916 90 130	—
--- aus Epoxidharzen	3916 90 150	—
--- andere	3916 90 190	—
— aus Additionspolymerisationserzeugnissen:		
--- aus Polymeren des Propylens	3916 90 510	—
--- andere	3916 90 590	—
--- andere	3916 90 900	—
Rohre und Schläuche sowie Formstücke, Verschlußstücke und Verbindungsstücke (Kniestücke, Flansche und dergleichen), aus Kunststoffen:		
— Kunstdärme aus gehärteten Eiweißstoffen oder aus Cellulosekunststoffen:		
--- aus gehärteten Eiweißstoffen	3917 10 100	—
--- aus Cellulosekunststoffen	3917 10 900	—
— Rohre und Schläuche, nicht biegsam:		
— aus Polymeren des Ethylens:		
--- nahtlos und mit einer Länge, die den größten Durchmesser überschreitet, auch mit Oberflächenbearbeitung, jedoch nicht weiter bearbeitet	3917 21 100	—
--- andere:		
---- für Gas- oder Flüssigkeitsleitungen, mit Formstücken, Verschlußstücken oder Verbindungsstücken, für zivile Luftfahrzeuge	3917 21 910	—
---- andere	3917 21 990	—
— aus Polymeren des Propylens:		
--- nahtlos und mit einer Länge, die den größten Durchmesser überschreitet, auch mit Oberflächenbearbeitung, jedoch nicht weiter bearbeitet	3917 22 100	—
--- andere:		
---- für Gas- oder Flüssigkeitsleitungen, mit Formstücken, Verschlußstücken oder Verbindungsstücken, für zivile Luftfahrzeuge	3917 22 910	—
---- andere	3917 22 990	—
— aus Polymeren des Vinylchlorids:		
--- nahtlos und mit einer Länge, die den größten Durchmesser überschreitet, auch mit Oberflächenbearbeitung, jedoch nicht weiter bearbeitet	3917 23 100	—

39.17 | VII

Warenbenennung	Warennummer	besondere Maßeinheit
--- andere:		
---- für Gas- oder Flüssigkeitsleitungen, mit Formstücken, Verschlußstücken oder Verbindungsstücken, für zivile Luftfahrzeuge	3917 23 910	—
---- andere	3917 23 990	—
--- aus anderen Kunststoffen:		
--- nahtlos und mit einer Länge, die den größten Durchmesser überschreitet, auch mit Oberflächenbearbeitung, jedoch nicht weiter bearbeitet:		
---- aus Kondensationspolymerisations- und Umlagerungspolymerisationserzeugnissen, auch chemisch modifiziert:		
----- aus Epoxidharzen	3917 29 110	—
----- andere	3917 29 130	—
---- aus Additionspolymerisationserzeugnissen	3917 29 150	—
---- andere	3917 29 190	—
--- andere:		
---- für Gas- oder Flüssigkeitsleitungen, mit Formstücken, Verschlußstücken oder Verbindungsstücken, für zivile Luftfahrzeuge	3917 29 910	—
---- andere	3917 29 990	—
--- andere Rohre und Schläuche:		
--- biegsame Rohre und Schläuche, die einem Druck von 27,6 MPa oder mehr standhalten:		
---- mit Formstücken, Verschlußstücken oder Verbindungsstücken, für zivile Luftfahrzeuge	3917 31 100	—
---- andere	3917 31 900	—
--- andere, weder mit anderen Stoffen verstärkt noch in Verbindung mit anderen Stoffen, ohne Formstücke, Verschlußstücke oder Verbindungsstücke:		
--- nahtlos und mit einer Länge, die den größten Durchmesser überschreitet, auch mit Oberflächenbearbeitung, jedoch nicht weiter bearbeitet:		
---- aus Kondensationspolymerisations- und Umlagerungspolymerisationserzeugnissen, auch chemisch modifiziert:		
----- aus Epoxidharzen	3917 32 110	—
----- andere	3917 32 190	—
---- aus Additionspolymerisationserzeugnissen:		
----- aus Polymeren des Ethylens	3917 32 310	—
----- aus Polymeren des Vinylchlorids	3917 32 350	—
----- andere	3917 32 390	—
---- andere	3917 32 510	—
--- andere:		
---- Kunstärme	3917 32 910	—
---- andere	3917 32 990	—
--- andere, weder mit anderen Stoffen verstärkt noch in Verbindung mit anderen Stoffen, mit Formstücken, Verschlußstücken oder Verbindungsstücken:		
--- für Gas- oder Flüssigkeitsleitungen, mit Formstücken, Verschlußstücken oder Verbindungsstücken, für zivile Luftfahrzeuge	3917 33 100	—
--- andere	3917 33 900	—

Warenbenennung	Warennummer	besondere Maßeinheit
-- andere:		
--- nahtlos und mit einer Länge, die den größten Durchmesser überschreitet, auch mit Oberflächenbearbeitung, jedoch nicht weiter bearbeitet:		
---- aus Kondensationspolymerisations- und Umlagerungspolymerisationserzeugnissen, auch chemisch modifiziert:		
----- aus Epoxidharzen	3917 39 110	—
----- andere	3917 39 130	—
---- aus Additionspolymerisationserzeugnissen	3917 39 150	—
----- andere	3917 39 190	—
--- andere:		
---- für Gas- oder Flüssigkeitsleitungen, mit Formstücken, Verschlußstücken oder Verbindungsstücken, für zivile Luftfahrzeuge	3917 39 910	—
---- andere	3917 39 990	—
— Formstücke, Verschlußstücke oder Verbindungsstücke:		
— für zivile Luftfahrzeuge	3917 40 100	—
— andere	3917 40 900	—
Bodenbeläge aus Kunststoffen, auch selbstklebend, in Rollen oder in Form von Fliesen oder Platten; Wand- oder Deckenverkleidungen, aus Kunststoffen, im Sinne der Anmerkung 9 zu diesem Kapitel:		
— aus Polymeren des Vinylchlorids:		
— bestehend aus einem Träger, mit Polyvinylchlorid getränkt, bestrichen oder überzogen	3918 10 100	m ²
— andere	3918 10 900	m ²
— aus anderen Kunststoffen	3918 90 000	m ²
Tafeln, Platten, Folien, Filme, Bänder, Streifen und andere Flacherzeugnisse, selbstklebend, aus Kunststoffen, auch in Rollen:		
— in Rollen mit einer Breite von 20 cm oder weniger:		
— Bänder (Streifen), mit nichtvulkanisiertem Naturkautschuk oder nichtvulkanisiertem synthetischem Kautschuk bestrichen	3919 10 100	—
— andere:		
--- aus Kondensationspolymerisations- und Umlagerungspolymerisationserzeugnissen, auch chemisch modifiziert:		
---- aus Polyester	3919 10 310	—
---- aus Epoxidharzen	3919 10 350	—
---- andere	3919 10 390	—
--- aus Additionspolymerisationserzeugnissen:		
---- aus Polymeren des Vinylchlorids	3919 10 510	—
---- andere	3919 10 590	—
--- andere	3919 10 900	—
— andere:		
— weiter bearbeitet als nur mit Oberflächenbearbeitung oder anders als nur quadratisch oder rechteckig zugeschnitten	3919 90 100	—

39.19 | VII

Warenbenennung	Warennummer	besondere Maßeinheit
-- andere:		
--- aus Kondensationspolymerisations- und Umlagerungspolymerisationserzeugnissen, auch chemisch modifiziert:		
---- aus Polyester	3919 90 310	—
---- aus Epoxidharzen	3919 90 350	—
---- andere	3919 90 390	—
--- aus Additionspolymerisationserzeugnissen	3919 90 500	—
--- andere	3919 90 900	—
Andere Tafeln, Platten, Folien, Filme, Bänder und Streifen, aus nicht geschäumten Kunststoffen, weder verstärkt noch geschichtet (laminiert) oder auf ähnliche Weise mit anderen Stoffen verbunden, ohne Unterlage:		
— aus Polymeren des Ethylens:		
-- mit einer Dicke von 0,1 mm oder weniger und mit einer Dichte:		
--- von weniger als 0,94	3920 10 110	—
--- von 0,94 oder mehr	3920 10 190	—
-- mit einer Dicke von mehr als 0,1 mm	3920 10 900	—
— aus Polymeren des Propylens:		
-- mit einer Dicke von 0,1 mm oder weniger:		
--- biaxial orientiert	3920 20 210	—
--- andere	3920 20 290	—
-- mit einer Dicke von mehr als 0,1 mm:		
--- Bänder mit einer Breite von mehr als 5 mm bis 20 mm, von der für Verpackungszwecke verwendeten Art:		
---- Zierbänder	3920 20 710	—
---- andere	3920 20 790	—
--- andere	3920 20 900	—
— aus Polymeren des Styrols		
— aus Polymeren des Vinylchlorids:		
-- nicht biegsam:		
--- nicht weichgemacht, mit einer Dicke von:		
---- 1 mm oder weniger	3920 41 110	—
---- mehr als 1 mm	3920 41 190	—
--- weichgemacht, mit einer Dicke von:		
---- 1 mm oder weniger	3920 41 910	—
---- mehr als 1 mm	3920 41 990	—
-- biegsam:		
--- nicht weichgemacht, mit einer Dicke von:		
---- 1 mm oder weniger	3920 42 110	—
---- mehr als 1 mm	3920 42 190	—
--- weichgemacht, mit einer Dicke von:		
---- 1 mm oder weniger	3920 42 910	—
---- mehr als 1 mm	3920 42 990	—
— aus Acrylpolymeren:		
--- aus Polymethyl-Methacrylat	3920 51 000	—
--- andere	3920 59 000	—

Warenbenennung	Warennummer	besondere Maßeinheit
— aus Polycarbonaten, Alkydharzen, Allylpolyestern oder anderen Polyester:		
— aus Polycarbonaten	3920 61 000	—
— aus Polyethylenterephthalat	3920 62 000	—
— aus ungesättigten Polyestern	3920 63 000	—
— aus anderen Polyestern	3920 69 000	—
— aus Cellulose oder ihren chemischen Derivaten:		
— aus regenerierter Cellulose:		
— Folien, Filme, Bänder oder Streifen, auch in Rollen, mit einer Dicke von weniger als 0,75 mm:		
— nicht bedruckt	3920 71 110	—
— bedruckt	3920 71 190	—
— andere	3920 71 900	—
— aus Vulkanfiber	3920 72 000	—
— aus Celluloseacetaten:		
— Filmunterlagen in Rollen oder Streifen	3920 73 100	—
— Folien, Filme, Bänder oder Streifen, auch in Rollen, mit einer Dicke von weniger als 0,75 mm	3920 73 500	—
— andere	3920 73 900	—
— aus anderen Cellulosederivaten	3920 79 000	—
— aus anderen Kunststoffen:		
— aus Polyvinylbutyral	3920 91 000	—
— aus Polyamiden	3920 92 000	—
— aus Aminoharzen	3920 93 000	—
— aus Phenolharzen	3920 94 000	—
— aus anderen Kunststoffen:		
— aus Kondensationspolymerisations- und Umlagerungspolymerisationserzeugnissen, auch chemisch modifiziert:		
— aus Epoxidharzen	3920 99 110	—
— andere	3920 99 190	—
— aus Additionspolymerisationserzeugnissen	3920 99 500	—
— andere	3920 99 900	—
Anderer Tafeln, Platten, Folien, Filme, Bänder und Streifen, aus Kunststoffen:		
— aus Zellkstoff:		
— aus Polymeren des Styrols	3921 11 000	—
— aus Polymeren des Vinylchlorids	3921 12 000	—
— aus Polyurethanen	3921 13 000	—
— aus regenerierter Cellulose	3921 14 000	—
— aus anderen Kunststoffen:		
— aus Epoxidharzen	3921 19 100	—
— andere	3921 19 900	—
— andere:		
— aus Kondensationspolymerisations- und Umlagerungspolymerisationserzeugnissen, auch chemisch modifiziert:		
— aus Polyester:		
— gewellte Folien und Platten	3921 90 110	—
— andere	3921 90 190	—

39.21 | VII

Warenbenennung	Warennummer	besondere Maßeinheit
---- andere:		
---- aus Epoxidharzen	3921 90 200	--
---- aus Phenolharzen	3921 90 300	--
---- aus Aminoharzen:		
----- geschichtet:		
----- Hochdruckschichtpreßstoffe mit Dekorschicht auf einer oder auf beiden Seiten	3921 90 410	m ²
----- andere	3921 90 430	--
----- andere	3921 90 490	--
----- andere	3921 90 500	--
-- aus Additionspolymerisationserzeugnissen	3921 90 600	--
-- andere	3921 90 900	--
 Badewannen, Duschen, Waschbecken, Bidets, Klosettschüsseln, -sitze und -deckel, Spülkästen und ähnliche Waren zu sanitären und hygienischen Zwecken, aus Kunststoffen:		
-- Badewannen, Duschen und Waschbecken	3922 10 000	--
-- Klosettsitze und -deckel	3922 20 000	St
-- andere	3922 90 000	--
 Transport- oder Verpackungsmittel, aus Kunststoffen; Stöpsel, Deckel, Kapseln und andere Verschlüsse, aus Kunststoffen:		
-- Dosen, Kisten, Verschlüge und ähnliche Waren	3923 10 000	--
-- Säcke und Beutel (einschließlich Tüten):		
--- aus Polymeren des Ethylens	3923 21 000	--
--- aus anderen Kunststoffen:		
---- aus Polyvinylchlorid	3923 29 100	--
---- andere	3923 29 900	--
-- Ballons, Flaschen, Flakons und ähnliche Waren:		
--- mit einem Fassungsvermögen von 2 l oder weniger	3923 30 100	--
--- mit einem Fassungsvermögen von mehr als 2 l	3923 30 900	--
-- Spulen, Spindeln, Hülsen und ähnliche Warenträger:		
--- Spulen und ähnliche Unterlagen für photographische und kinematographische Filme oder für Bänder, Filme und dergleichen der Positionen 85.23 und 85.24	3923 40 100	--
--- andere	3923 40 900	--
-- Stöpsel, Deckel, Kapseln und andere Verschlüsse:		
--- Verschluß- oder Flaschenkapseln	3923 50 100	--
--- andere	3923 50 900	--
-- andere:		
--- gespritzte Netze in Schlauchform	3923 90 100	--
--- andere	3923 90 900	--

Warenbenennung	Warennummer	besondere Maßeinheit
----------------	-------------	-------------------------

● **Geschirr, andere Haushalts-, Hygiene- und Toilettengegenstände, aus Kunststoffen:**

– Geschirr und andere Artikel für den Tisch- oder Küchengebrauch	3924 10 000	–
– andere:		
– – aus regenerierter Cellulose:		
– – – Schwämme	3924 90 110	–
– – – andere	3924 90 190	–
– – andere	3924 90 900	–

Baubedarfsartikel aus Kunststoffen, anderweit weder genannt noch inbegriffen:

– Sammelbehälter, Tanks, Bottiche und ähnliche Behälter, mit einem Fassungsvermögen von mehr als 300 l	3925 10 000	–
– Türen, Fenster und deren Rahmen, Verkleidungen und Schwellen	3925 20 000	–
– Fensterläden, Jalousien (einschließlich Jalousetten) und ähnliche Waren, und Teile davon	3925 30 000	–
– andere:		
– – Beschläge und ähnliche Waren zur bleibenden Befestigung an Türen, Fenstern, Treppen, Wänden oder anderen Gebäudeteilen	3925 90 100	–
– – andere	3925 90 900	–

Anderer Waren aus Kunststoffen und Waren aus anderen Stoffen der Positionen 39.01 bis 39.14:

– Büro- oder Schulartikel	3926 10 000	–
– Bekleidung und Bekleidungszubehör (einschließlich Handschuhe)	3926 20 000	–
– Beschläge für Möbel, Karosserien und dergleichen	3926 30 000	–
– Statuetten und andere Ziiergegenstände	3926 40 000	–
– andere:		
– – Waren des technischen Bedarfs, für zivile Luftfahrzeuge	3926 90 100	–
– – andere:		
– – – Schmutzkörbe und ähnliche Abwassersiebe, für Kanalisationsabflüsse	3926 90 500	–
– – – andere:		
– – – – aus Folien hergestellt	3926 90 910	–
– – – – andere	3926 90 990	–

Kapitel 40

Kautschuk und Waren daraus

Anmerkungen

1. Als „Kautschuk“ im Sinne der Nomenklatur gelten, wenn nichts anderes bestimmt ist, die folgenden Erzeugnisse, auch weich oder hart vulkanisiert: Naturkautschuk, Balata, Guttapercha, Guayule, Chicle und ähnliche natürliche Kautschukarten; synthetischer Kautschuk, Faktis und deren Regenerate.
2. Zu Kapitel 40 gehören nicht:
 - a) Waren des Abschnittes XI (Spinnstoffe und Waren daraus);
 - b) Schuhe und Schuhteile des Kapitels 64;
 - c) Kopfbedeckungen und Teile davon (einschließlich Badekappen) des Kapitels 65;
 - d) Hartkautschukteile für Maschinen, mechanische oder elektrische Apparate sowie alle Gegenstände und Teile aus Hartkautschuk zu elektrotechnischen Zwecken des Abschnitts XVI;
 - e) Waren der Kapitel 90, 92, 94 oder 96;
 - f) Waren des Kapitels 95, ausgenommen Sporthandschuhe und Waren der Positionen 40.11 bis 40.13.
3. Als „Primärformen“ im Sinne der Positionen 40.01 bis 40.03 und 40.05 gelten ausschließlich:
 - a) Flüssigkeiten und Pasten (einschließlich Latex, auch vorvulkanisiert, sowie andere Dispersionen und Lösungen);
 - b) unregelmäßige Blöcke, Stücke, Ballen, Pulver, Granulate, Krümel und ähnliche lose Formen.
4. Als „synthetischer Kautschuk“ im Sinne der Anmerkung 1 zu Kapitel 40 und der Position 40.02 gelten:
 - a) ungesättigte synthetische Stoffe, die durch Vulkanisation mit Schwefel irreversibel in nichtthermoplastische Stoffe umgewandelt werden können, welche bei einer Temperatur zwischen 18°C und 29°C eine Dehnung bis zum Dreifachen ihrer ursprünglichen Länge aushalten ohne zu reißen, und die sich nach einer Dehnung auf das Doppelte ihrer ursprünglichen Länge innerhalb von fünf Minuten auf das Eineinhalbfache ihrer ursprünglichen Länge zusammenziehen. Für die Durchführung dieser Prüfung dürfen Stoffe zugesetzt werden, die für die Vernetzung erforderlich sind, wie Vulkanisationsaktivatoren oder -beschleuniger; erlaubt ist auch die Anwesenheit solcher Stoffe, die in Anmerkung 5 b) 2) und 3) genannt sind. Dagegen ist die Anwesenheit anderer Stoffe, die für die Vernetzung nicht erforderlich sind, wie Streckmittel, Weichmacher und Füllstoffe, nicht erlaubt;
 - b) Thioplaste (TM);
 - c) Naturkautschuk, modifiziert durch Pflöfen oder Mischen mit Kunststoffen, depolymerisierter Naturkautschuk sowie Mischungen von ungesättigten synthetischen Stoffen mit gesättigten synthetischen Hochpolymeren, sofern diese Erzeugnisse den in Absatz a) festgelegten Bedingungen der Vulkanisations-, der Dehnungs- und der Kontraktionsfähigkeit entsprechen.
5. a) Zu den Positionen 40.01 und 40.02 gehören nicht Kautschuk oder Mischungen von Kautschuken, denen vor oder nach der Koagulation zugesetzt worden sind:
 - 1) Vulkanisationsmittel, Vulkanisationsbeschleuniger, Vulkanisationsverzögerer, Vulkanisationsaktivatoren (ausgenommen solche, die zum Herstellen von vorvulkanisiertem Kautschuklatex zugefügt wurden);
 - 2) Pigmente oder andere Farbstoffe, ausgenommen solche, die nur zur Kennzeichnung zugefügt wurden;
 - 3) Weichmacher oder Streckmittel (ausgenommen Mineralöl bei ölgestreckten Kautschuken), inerte oder aktive Füllstoffe, organische Lösungsmittel oder andere Stoffe, ausgenommen Waren, die nach Absatz b) erlaubt sind;
- b) Zu Position 40.01 oder 40.02 gehören auch Kautschuk oder Mischungen von Kautschuken, die die folgenden Stoffe enthalten, wenn der Kautschuk oder die Mischungen von Kautschuken ihren wesentlichen Charakter als Rohstoff behalten haben:
 - 1) Emulgiermittel und Mittel zum Verhindern des Zusammenklebens;
 - 2) geringe Mengen der Zersetzungsprodukte von Emulgiermitteln;
 - 3) sehr geringe Mengen von wärmeempfindlichen Stoffen (im allgemeinen, um wärmeempfindlichen Kautschuklatex zu erhalten), kationischen grenzflächenaktiven Stoffen (im allgemeinen, um elektropositiven Kautschuklatex zu erhalten), Antioxidantien, Koagulantien, Stoffen zum Zerkrümeln, kältebeständig machenden Stoffen, Peptisiermitteln, Konservierungsmitteln, Stabilisierungsmitteln, Mitteln zum Beeinflussen der Viskosität oder anderen Additiven für spezielle Zwecke.

40.01 | VII

Warenbenennung	Warennummer	besondere Maßeinheit
----------------	-------------	----------------------

6. Als „Abfälle, Bruch und Schnitzel“ im Sinne der Position 40.04 gelten Abfälle, Altwaren und Schnitzel, die beim Herstellen oder Bearbeiten von Kautschuk oder von Kautschukwaren anfallen, und Waren aus Kautschuk, die als solche infolge Zerschneid, Verschleiß oder aus anderen Gründen endgültig unbrauchbar geworden sind.
7. Zu Position 40.08 gehören nichtumspinnene Fäden jeden Profils aus Weichkautschuk, deren größter Durchmesser mehr als 5 mm beträgt.
8. Zu Position 40.10 gehören auch Förderbänder und Treibriemen aus Geweben, die mit Kautschuk getränkt, bestrichen oder überzogen oder mit Lagen aus Kautschuk versehen sind, sowie solche, die unter Verwendung von mit Kautschuk getränkten oder bestrichenen Garnen oder Bindfäden aus Spinnstoffen hergestellt sind.
9. Als „Platten, Blätter und Streifen“ im Sinne der Positionen 40.01, 40.02, 40.03, 40.05 und 40.08 gelten nur Platten, Blätter und Streifen sowie Blöcke von regelmäßiger Form, die nicht geschnitten sind oder die durch einfaches Schneiden eine quadratische oder rechteckige Form erhalten haben (auch wenn sie dadurch zu Fertigwaren geworden sind), die jedoch, abgesehen von einer einfachen Oberflächenbearbeitung (z.B. Bedrucken), nicht weiterbearbeitet sind.
Stäbe, Stangen und Profile der Position 40.08 dürfen auch auf bestimmte Längen zugeschnitten, jedoch – abgesehen von einer einfachen Oberflächenbearbeitung – nicht weiterbearbeitet sein.

Naturkautschuk, Balata, Guttapercha, Guayule, Chicle und ähnliche natürliche Kautschukarten, in Primärformen oder in Platten, Blättern oder Streifen:

– Latex von Naturkautschuk, auch vorvulkanisiert	4001 10 000	–
– Naturkautschuk in anderen Formen:		
– geräucherte Blätter (smoked sheets)	4001 21 000	–
– technisch spezifizierter Naturkautschuk (TSNR)	4001 22 000	–
– andere:		
– Krepp (crepe sheets)	4001 29 100	–
– andere	4001 29 900	–
– Balata, Guttapercha, Guayule, Chicle und ähnliche natürliche Kautschukarten	4001 30 000	–

Synthetischer Kautschuk und Faktis, in Primärformen oder in Platten, Blättern oder Streifen; Mischungen von Erzeugnissen der Position 40.01 mit Erzeugnissen dieser Position, in Primärformen oder in Platten, Blättern oder Streifen:

– Styrol-Butadien-Kautschuk (SBR); carboxylierter Styrol-Butadien-Kautschuk (XSBR):		
– Latex	4002 11 000	–
– andere	4002 19 000	–
– Butadien-Kautschuk (BR)	4002 20 000	–
– Butylkautschuk (IIR); Chlorbutylkautschuk und Brombutylkautschuk (CIIR oder BIIR):		
– Butylkautschuk (IIR)	4002 31 000	–
– andere	4002 39 000	–
– Chloropren (Chlorbutadien)-Kautschuk (CR):		
– Latex	4002 41 000	–
– andere	4002 49 000	–

Warenbenennung	Warennummer	besondere Maßeinheit
– Acrylnitril-Butadien-Kautschuk (NBR):		
– Latex	4002 51 000	–
– andere	4002 59 000	–
– Isopren-Kautschuk (IR)		
– Ethylen-Propylen-Dien-Terpolymer-Kautschuk, nicht konjugiert (EPDM)	4002 60 000	–
– Mischungen von Erzeugnissen der Position 40.01 mit Erzeugnissen dieser Position	4002 70 000	–
– andere:		
– Latex	4002 80 000	–
– andere:		
– durch Zusatz von Kunststoffen modifizierte Erzeugnisse	4002 91 000	–
– andere	4002 99 100	–
	4002 99 900	–
Regenerierter Kautschuk in Primärformen oder in Platten, Blättern oder Streifen	4003 00 000	–
Abfälle, Bruch und Schnitzel von Weichkautschuk, auch zu Pulver oder Granulat zerkleinert	4004 00 000	–
● Kautschukmischungen, nicht vulkanisiert, in Primärformen oder in Platten, Blättern oder Streifen:		
– Kautschuk mit Zusatz von Ruß oder Siliciumdioxid	4005 10 000	–
– Lösungen; Dispersionen, ausgenommen solche der Unterposition 4005 10	4005 20 000	–
– andere:		
– Platten, Blätter und Streifen	4005 91 000	–
– andere	4005 99 000	–
Andere Formen (z.B. Stäbe, Stangen, Rohre, Profile) und Waren (z.B. Scheiben, Ringe), aus nichtvulkanisiertem Kautschuk:		
– Rohlaufprofile	4006 10 000	–
– andere	4006 90 000	–
Fäden und Kordeln, aus vulkanisiertem Kautschuk	4007 00 000	–
● Platten, Blätter, Streifen, Stäbe, Stangen und Profile, aus Weichkautschuk:		
– aus Zellkautschuk:		
– Platten, Blätter und Streifen	4008 11 000	–
– andere	4008 19 000	–

Warenbenennung	Warennummer	besondere Maßeinheit
— aus Vollkautschuk:		
— Platten, Blätter und Streifen:		
--- Bodenbelag und Fußmatten	4008 21 100	m ²
--- andere	4008 21 900	—
— andere:		
--- zugeschnittene Profile für zivile Luftfahrzeuge	4008 29 100	—
--- andere	4008 29 900	—
● Rohre und Schläuche, aus Weichkautschuk, auch mit Formstücken, Verschlußstücken oder Verbindungsstücken (z.B. Nippel, Bögen):		
— nicht mit anderen Stoffen verstärkt oder ausgerüstet, ohne Formstücke, Verschlußstücke oder Verbindungsstücke		
	4009 10 000	—
— nur mit Metall verstärkt oder ausgerüstet, ohne Formstücke, Verschlußstücke oder Verbindungsstücke		
	4009 20 000	—
— nur mit textilen Spinnstoffen verstärkt oder ausgerüstet, ohne Formstücke, Verschlußstücke oder Verbindungsstücke		
	4009 30 000	—
— mit anderen Stoffen verstärkt oder ausgerüstet, ohne Formstücke, Verschlußstücke oder Verbindungsstücke		
	4009 40 000	—
— mit Formstücken, Verschlußstücken oder Verbindungsstücken:		
--- für Gas- oder Flüssigkeitsleitungen, für zivile Luftfahrzeuge		
	4009 50 100	—
--- andere:		
--- metallbewehrt	4009 50 910	—
--- andere	4009 50 990	—
Förderbänder und Treibriemen, aus vulkanisiertem Kautschuk:		
— Keilriemen		
	4010 10 000	—
— andere:		
--- mit einer Breite von mehr als 20 cm	4010 91 000	—
--- andere	4010 99 000	—
Luftreifen aus Kautschuk, neu:		
— von der für Personenkraftwagen (einschließlich Kombinationskraftwagen und Rennwagen) verwendeten Art		
	4011 10 000	St
— von der für Omnibusse und Lastkraftwagen verwendeten Art:		
--- mit einem Felgendurchmesser von 495 mm oder weniger, auch mit Zusatzbezeichnung „C“ oder „Transport“	4011 20 002	St
--- mit einem Felgendurchmesser von mehr als 495 mm	4011 20 004	St
— von der für Luftfahrzeuge verwendeten Art:		
--- für zivile Luftfahrzeuge	4011 30 100	St
--- andere	4011 30 900	St
— von der für Motorräder und Motorroller verwendeten Art		
	4011 40 000	St
— von der für Fahrräder verwendeten Art:		
--- Schlauchreifen	4011 50 100	St
--- andere	4011 50 900	St

Warenbenennung	Warennummer	besondere Maßeinheit
— andere:		
— mit Stollen-, Winkel- oder ähnlichen Profilen:		
— von der für Ackerschlepper oder Ackermaschinen verwendeten Art	4011 91 002	St
— andere	4011 91 009	St
— andere:		
— von der für Ackerschlepper, Ackermaschinen oder Ackerwagen verwendeten Art	4011 99 002	St
— von der für Erdbewegungsmaschinen verwendeten Art	4011 99 004	St
— andere	4011 99 009	St
 Luftreifen aus Kautschuk, runderneuert oder gebraucht; Vollreifen oder Hohlkammerreifen, auswechselbare Überreifen und Felgenbänder, aus Kautschuk:		
— Luftreifen, runderneuert:		
— für zivile Luftfahrzeuge	4012 10 100	—
— andere	4012 10 900	—
— Luftreifen, gebraucht:		
— für zivile Luftfahrzeuge	4012 20 100	—
— andere	4012 20 900	—
— andere:		
— Voll- oder Hohlkammerreifen und auswechselbare Überreifen	4012 90 100	—
— Felgenbänder	4012 90 900	—
 Luftschläuche aus Kautschuk:		
— von der für Personenkraftwagen (einschließlich Kombinationskraftwagen und Rennwagen), Omnibusse und Lastkraftwagen verwendeten Art:		
— von der für Personenkraftwagen verwendeten Art	4013 10 100	St
— von der für Omnibusse und Lastkraftwagen verwendeten Art:		
— mit einem Felgendurchmesser von 495 mm oder weniger	4013 10 902	St
— mit einem Felgendurchmesser von mehr als 495 mm	4013 10 904	St
— von der für Fahrräder verwendeten Art	4013 20 000	St
— andere:		
— von der für Motorräder und Motorroller verwendeten Art	4013 90 100	St
— andere	4013 90 900	St
 Waren zu hygienischen oder medizinischen Zwecken (einschließlich Sauger), aus Weichkautschuk, auch in Verbindung mit Hartkautschukteilen:		
— Präservative	4014 10 000	1000 St
— andere:		
— Sauger, Brusthütchen und ähnliche Waren für Kleinkinder	4014 90 100	—
— andere	4014 90 900	—

40.15 | VII

Warenbenennung	Warennummer	besondere Maßeinheit
● Bekleidung und Bekleidungszubehör (einschließlich Handschuhe) für alle Zwecke, aus Weichkautschuk:		
— Handschuhe:		
— für chirurgische Zwecke	4015 11 000	Paar
— andere:		
— für den Haushalt	4015 19 100	Paar
— andere	4015 19 900	Paar
— andere	4015 90 000	—
● Andere Waren aus Weichkautschuk:		
— aus Zellkautschuk:		
— Waren des technischen Bedarfs, für zivile Luftfahrzeuge	4016 10 100	—
— andere	4016 10 900	—
— andere:		
— Bodenbeläge und Fußmatten	4016 91 000	—
— Radiergummi	4016 92 000	—
— Dichtungen:		
— Waren des technischen Bedarfs, für zivile Luftfahrzeuge	4016 93 100	—
— andere	4016 93 900	—
— Fender, auch aufblasbar	4016 94 000	—
— andere aufblasbare Waren	4016 95 000	—
— andere:		
— Waren des technischen Bedarfs, für zivile Luftfahrzeuge	4016 99 100	—
— andere	4016 99 900	—
Hartkautschuk (z. B. Ebonit) in allen Formen, einschließlich Abfälle und Bruch; Waren aus Hartkautschuk:		
— Hartkautschuk in allen Formen, einschließlich Abfälle und Bruch:		
— Hartkautschuk in Massen, Platten, Blättern, Streifen, Stäben, Profilen oder Rohren	4017 00 110	—
— Abfälle, Staub und Bruch, aus Hartkautschuk	4017 00 190	—
— Waren aus Hartkautschuk:		
— Rohre und Schläuche für Gas- oder Flüssigkeitsleitungen, mit Formstücken, Verschlußstücken oder Verbindungsstücken, für zivile Luftfahrzeuge ...	4017 00 910	—
— andere	4017 00 990	—

Abschnitt VIII

**Häute, Felle, Leder, Pelzfelle und Waren daraus;
Sattlerwaren; Reiseartikel, Handtaschen und
ähnliche Behältnisse; Waren aus Därmen**

Warenbenennung

Warennummer

besondere
Maßeinheit

Kapitel 41

Häute, Felle (andere als Pelzfelle) und Leder

Anmerkungen

1. Zu Kapitel 41 gehören nicht:
 - a) Schnitzel und ähnliche Abfälle roher Häute oder Felle (Position 05.11);
 - b) Vogelbälge und Teile davon, mit ihren Federn oder Daunen (Position 05.05 oder 67.01);
 - c) nichtenthaarte, rohe, gegerbte oder zugerichtete Häute und Felle (Kapitel 43). Jedoch gehören zu Kapitel 41 rohe, nichtenthaarte Häute und Felle von Rindern oder Kälbern (auch von Büffeln), von Pferden oder anderen Einhufern, von Schafen oder Lämmern (ausgenommen Felle von sogenannten Astrachan-, Karakul-, Persianer-, Breitschwanz- und ähnlichen Lämmern und von indischen, chinesischen, mongolischen oder tibetischen Lämmern), von Ziegen oder Zickeln (ausgenommen Felle von Ziegen oder Zickeln aus dem Yemen oder von mongolischen oder tibetischen Ziegen oder Zickeln), von Schweinen (einschließlich Pekaris), von Gamsen, Gazellen, Rentieren, Elchen, Hirschen, Rehen oder Hunden.
2. Der Begriff „rekonstituiertes Leder“ umfaßt in allen Teilen der Nomenklatur nur Stoffe der in Position 41.11 erfaßten Art.

Rohe Häute und Felle von Rindern und Kälbern oder Pferden und anderen Einhufern (frisch oder gesalzen, getrocknet, geäschert, gepickelt oder anders konserviert, jedoch weder gegerbt noch zu Pergament- oder Rohhautleder konserviert, noch zugerichtet), auch enthaart oder gespalten:

– ganze Häute und Felle von Rindern und Kälbern, mit einem Stückgewicht von 8 kg oder weniger, wenn sie nur getrocknet, von 10 kg oder weniger, wenn sie trocken gesalzen und von 14 kg oder weniger, wenn sie frisch, naß gesalzen oder anders konserviert sind:			
– frisch oder naß gesalzen	4101 10 100	–	
– andere	4101 10 900	–	
– andere Häute und Felle von Rindern und Kälbern, frisch oder naß gesalzen:			
– ganze Häute und Felle	4101 21 000	–	
– Croupons und Halbcroupons	4101 22 000	–	
– andere	4101 29 000	–	
– andere Häute und Felle von Rindern und Kälbern, anders konserviert:			
– getrocknet oder trocken gesalzen	4101 30 100	–	
– andere	4101 30 900	–	
– Häute und Felle von Pferden oder anderen Einhufern	4101 40 000	St	

41.02 | VIII

Warenbenennung	Warennummer	besondere Maßeinheit
----------------	-------------	-------------------------

Rohe Häute und Felle von Schafen und Lämmern (frisch oder gesalzen, getrocknet, geäschert, gepickelt oder anders konserviert, jedoch weder gegerbt noch zu Pergament- oder Rohhautleder konserviert, noch zugerichtet), auch enthaart oder gespalten, ausgenommen solche, die aufgrund der Anmerkung 1 c) zu Kapitel 41 ausgeschlossen sind:

● – nichtenthaart:			
– von Lämmern	4102 10 100		St
– andere	4102 10 900		St
– enthaart:			
– gepickelt	4102 21 000		St
– andere	4102 29 000		St

Andere rohe Häute und Felle (frisch oder gesalzen, getrocknet, geäschert, gepickelt oder anders konserviert, jedoch weder gegerbt noch zu Pergament- oder Rohhautleder konserviert, noch zugerichtet), auch enthaart oder gespalten, ausgenommen solche, die aufgrund der Anmerkungen 1 b) und 1 c) zu Kapitel 41 ausgeschlossen sind:

– von Ziegen oder Zickeln:			
– frisch, gesalzen oder getrocknet	4103 10 100		St
– andere	4103 10 900		St
– von Kriechtieren	4103 20 000		–
– andere	4103 90 000		–

Rind- und Kalbleder, Roßleder und Leder von anderen Einhufern, enthaart, ausgenommen Leder der Position 41.08 oder 41.09:

– Leder aus ganzen Häuten von Rindern und Kälbern, mit einer Oberfläche von 2,6 m² oder weniger:			
– indisches Kipsleder, ganz, auch ohne Kopf und Füße, mit einem Stückgewicht von 4,5 kg oder weniger, nur pflanzlich gegerbt, auch weiterbearbeitet, jedoch augenscheinlich zur unmittelbaren Herstellung von Lederwaren nicht verwendbar	4104 10 100		–
– andere Leder, nur chromgegerbt, in nassem Zustand (wet blue)	4104 10 300		–
– andere:			
– nur gegerbt	4104 10 910		–
– anders bearbeitet:			
– Boxcalf	4104 10 950		m ²
– anderes:			
– von der für Bekleidung verwendeten Art	4104 10 992		m ²
– von der für Schuhe verwendeten Art	4104 10 994		m ²
– anderes	4104 10 999		m ²

Warenbenennung	Warennummer	besondere Maßeinheit
– anderes Rind- und Kalbleder, Roßleder und Leder von anderen Einhufern, gegerbt oder nachgegerbt, jedoch nicht zugerichtet, auch gespalten:		
– – Rind- und Kalbleder, pflanzlich vorgegerbt*	4104 21 000	–
– – Rind- und Kalbleder, anders vorgegerbt:		
– – – nur chromgegerbt, in nassem Zustand (wet blue)	4104 22 100	–
– – – andere	4104 22 900	–
– – andere	4104 29 000	–
– anderes Rind- und Kalbleder, Roßleder und Leder von anderen Einhufern, nach dem Gerben zugerichtet; Pergament- oder Rohhautleder, zugerichtet:		
– – Volleder und Narbenspalt:		
– – – Rind- und Kalbleder:		
– – – – Volleder:		
– – – – – Sohlenleder	4104 31 110	–
– – – – – andere	4104 31 190	–
– – – – – Narbenspalt:		
– – – – – von der für Bekleidung verwendeten Art	4104 31 302	m ²
– – – – – von der für Schuhe verwendeten Art	4104 31 304	m ²
– – – – – von der für Möbel verwendeten Art	4104 31 306	m ²
– – – – – anderes	4104 31 309	m ²
– – – – – Roßleder und Leder von anderen Einhufern	4104 31 900	m ²
– – anderes:		
– – – Rind- und Kalbleder:		
– – – – von der für Schuhe verwendeten Art:		
– – – – – Futterleder	4104 39 102	m ²
– – – – – anderes	4104 39 104	m ²
– – – – – von der für Möbel verwendeten Art	4104 39 106	m ²
– – – – – anderes	4104 39 109	m ²
– – – – – Roßleder und Leder von anderen Einhufern	4104 39 900	m ²
Schaf- oder Lammlleder, enthaart, ausgenommen Leder der Position 41.08 oder 41.09:		
– gegerbt oder nachgegerbt, jedoch nicht zugerichtet, auch gespalten:		
– – pflanzlich vorgegerbt:		
– – – von indischen Metis, auch weiterbearbeitet, jedoch augenscheinlich zur unmittelbaren Herstellung von Lederwaren nicht verwendbar	4105 11 100	St
– – – anderes:		
– – – – Volleder	4105 11 910	St
– – – – Spaltleder	4105 11 990	St
– – anders vorgegerbt:		
– – – Volleder	4105 12 100	St
– – – Spaltleder	4105 12 900	St
– – anderes:		
– – – Volleder	4105 19 100	St
– – – Spaltleder	4105 19 900	St
– nach dem Gerben zugerichtet; Pergament- oder Rohhautleder:		
– – von der für Bekleidung verwendeten Art	4105 20 002	m ²
– – von der für Schuhe verwendeten Art	4105 20 004	m ²
– – anderes	4105 20 009	m ²

41.06 | VIII

Warenbenennung	Warennummer	besondere Maßeinheit
Ziegen- oder Zickelleder, enthaart, ausgenommen Leder der Position 41.08 oder 41.09:		
– gegerbt oder nachgegerbt, jedoch nicht zugerichtet, auch gespalten:		
-- pflanzlich vorgegerbt:		
--- von indischen Ziegen, auch weiterbearbeitet, jedoch augenscheinlich zur unmittelbaren Herstellung von Lederwaren nicht verwendbar	4106 11 100	St
--- anderes	4106 11 900	St
--- anders vorgegerbt	4106 12 000	St
--- anderes	4106 19 000	St
– nach dem Gerben zugerichtet; Pergament- oder Rohhautleder:		
--- von der für Bekleidung verwendeten Art	4106 20 002	m ²
--- von der für Schuhe verwendeten Art:		
--- Futterleder	4106 20 004	m ²
--- anderes	4106 20 006	m ²
--- anderes	4106 20 009	m ²
Leder von anderen Tieren, enthaart, und Leder von haarlosen Tieren, ausgenommen Leder der Position 41.08 oder 41.09:		
– von Schweinen:		
--- nur gegerbt	4107 10 100	–
--- anderes	4107 10 900	m ²
– von Kriechtieren:		
--- pflanzlich vorgegerbt	4107 21 000	–
--- anderes:		
--- nur gegerbt	4107 29 100	–
--- anderes	4107 29 900	–
– von anderen Tieren:		
--- nur gegerbt	4107 90 100	–
--- anderes	4107 90 900	m ²
Sämischleder (einschließlich Neusämischleder):		
– von Schafen und Lämmern	4108 00 100	–
– von anderen Tieren	4108 00 900	–
Lackleder und folienkaschierte Lackleder; metallisierte Leder ..	4109 00 000	m ²
Schnitzel und andere Abfälle von Leder, Pergament- oder Rohhautleder oder rekonstituiertem Leder, nicht zur Herstellung von Waren aus Leder verwendbar; Lederspäne, Lederpulver und Ledermehl	4110 00 000	–
Rekonstituiertes Leder auf der Grundlage von Leder oder Lederfasern hergestellt, in Platten, Blättern oder Streifen, auch in Rollen	4111 00 000	–

Warenbenennung

Warennummer

besondere
Maßeinheit**Kapitel 42****Lederwaren; Sattlerwaren; Reiseartikel,
Handtaschen und ähnliche Behältnisse;
Waren aus Därmen****Anmerkungen**

1. Zu Kapitel 42 gehören nicht:
 - a) steriles Catgut und anderes steriles chirurgisches Nahtmaterial (Position 30.06);
 - b) Bekleidung und Bekleidungszubehör, aus Leder (ausgenommen Handschuhe), mit Futter aus Pelzfellen oder künstlichem Pelzwerk oder mit äußeren Teilen aus Pelzfellen oder künstlichem Pelzwerk, wenn diese äußeren Teile über den Umfang eines einfachen Besatzes hinausgehen (Position 43.03 oder 43.04);
 - c) konfektionierte Waren aus Netzstoffen der Position 56.08;
 - d) Waren des Kapitels 64;
 - e) Kopfbedeckungen und Teile davon des Kapitels 65;
 - f) Peitschen, Reitpeitschen und andere Waren der Position 66.02;
 - g) Manschettenknöpfe, Armbänder und anderer Phantasieschmuck (Position 71.17);
 - h) Zubehör und Ausstattung für Sattlerwaren (z.B. Gebisse, Steigbügel, Schnallen), gesondert ein- oder ausgeführt (im allgemeinen Abschnitt XV);
 - ij) Saiten für Musikinstrumente, Felle für Trommeln und für ähnliche Instrumente sowie andere Teile von Musikinstrumenten (Position 92.09);
 - k) Waren des Kapitels 94 (z.B. Möbel, Beleuchtungskörper);
 - l) Waren des Kapitels 95 (z.B. Spielzeug, Spiele, Sportgeräte);
 - m) Knöpfe, Druckknöpfe, Knopfformen und andere Teile von Knöpfen und Druckknöpfen, Knopf-Rohlinge, der Position 96.06.
2. In Ergänzung der vorstehenden Anmerkung 1 gehören zu Position 42.02 nicht:
 - a) Einkaufstaschen, mit Griffen, aus Kunststoffolie, auch bedruckt, für eine längere Verwendung nicht vorgesehen (Position 39.23);
 - b) Waren aus Flechtstoffen (Position 46.02);
 - c) Waren aus Edelmetallen, Edelmetallplattierungen, echten Perlen oder Zuchtperlen, Edelsteinen, Schmucksteinen oder synthetischen oder rekonstituierten Steinen (Kapitel 71).
3. Im Sinne der Position 42.03 gelten als „Bekleidung und Bekleidungszubehör“ insbesondere Handschuhe (einschließlich Sport- und Schutzhandschuhe), Schürzen und andere Schutzbekleidung für alle Berufe, Hosenträger, Gürtel, Koppel aller Art, Schulterriemen, Handgelenkbänder, ausgenommen Uhrarmbänder (Position 91.13).

Sattlerwaren für alle Tiere (einschließlich Zugtaue, Leinen, Kniekappen, Maulkörbe, Satteldecken, Satteltaschen, Hundedecken und dergleichen), aus Stoffen aller Art

4201 00 000

—

Warenbenennung	Warennummer	besondere Maßeinheit
Reisekoffer, Handkoffer, Kosmetikkoffer und Dokumentenkoffer, Aktentaschen, Schulranzen, Brillenetuis, Etais für Ferngläser, Fotoapparate, Filmkameras, Musikinstrumente oder Waffen und ähnliche Behältnisse; Reisetaschen, Toilettentaschen (Nécessaires), Rucksäcke, Handtaschen, Einkaufstaschen, Brieftaschen, Geldbörsen, Kartentaschen, Zigarettenetuis, Tabakbeutel, Werkzeugtaschen, Taschen für Sportartikel, Schachteln für Flakons oder Schmuckwaren, Puderdosen, Besteckkästen und ähnliche Behältnisse, aus Leder, rekonstituiertem Leder, Kunststoffolien, Spinnstoffen, Vulkanfaser oder Pappe, oder ganz oder überwiegend mit diesen Stoffen oder mit Papier überzogen:		
– Reisekoffer, Handkoffer, Kosmetikkoffer und Dokumentenkoffer, Aktentaschen, Schulranzen und ähnliche Behältnisse:		
-- mit Außenseite aus Leder, rekonstituiertem Leder oder Lackleder:		
--- Dokumentenkoffer, Aktentaschen, Aktenmappen, Schulranzen und ähnliche Behältnisse	4202 11 100	St
--- andere	4202 11 900	St
-- mit Außenseite aus Kunststoffen oder Spinnstoffen:		
--- aus Kunststoffolien:		
--- Dokumentenkoffer, Aktentaschen, Aktenmappen, Schulranzen und ähnliche Behältnisse	4202 12 110	St
--- andere	4202 12 190	St
--- aus formgepreßtem Kunststoff	4202 12 500	St
--- aus anderen Stoffen, einschließlich Vulkanfaser:		
--- Dokumentenkoffer, Aktentaschen, Aktenmappen, Schulranzen und ähnliche Behältnisse	4202 12 910	St
--- andere	4202 12 990	St
-- andere:		
--- aus Aluminium	4202 19 100	St
--- aus anderen Stoffen:		
--- Dokumentenkoffer, Aktentaschen, Aktenmappen, Schulranzen und ähnliche Behältnisse	4202 19 910	St
--- andere	4202 19 990	St
– Handtaschen, auch mit Schulterriemen, einschließlich solcher ohne Handgriff:		
-- mit Außenseite aus Leder, rekonstituiertem Leder oder Lackleder ..	4202 21 000	St
-- mit Außenseite aus Kunststoffolien oder Spinnstoffen:		
--- aus Kunststoffolien	4202 22 100	St
--- aus Spinnstoffen	4202 22 900	St
-- andere	4202 29 000	St
– Taschen- oder Handtaschenartikel:		
-- mit Außenseite aus Leder, rekonstituiertem Leder oder Lackleder ..	4202 31 000	–
-- mit Außenseite aus Kunststoffolien oder Spinnstoffen:		
--- aus Kunststoffolien	4202 32 100	–
--- aus Spinnstoffen	4202 32 900	–
-- andere	4202 39 000	–

Warenbenennung	Warennummer	besondere Maßeinheit
– andere:		
– mit Außenseite aus Leder, rekonstituiertem Leder oder Lackleder:		
– Reisetaschen, Toilettentaschen (Nécessaires), Rucksäcke und Taschen für Sportartikel	4202 91 100	–
– Behältnisse für Musikinstrumente	4202 91 500	–
– andere	4202 91 900	–
– mit Außenseite aus Kunststoffolien oder Spinnstoffen:		
– aus Kunststoffolien:		
– Reisetaschen, Toilettentaschen (Nécessaires), Rucksäcke und Taschen für Sportartikel	4202 92 110	–
– Behältnisse für Musikinstrumente	4202 92 150	–
– andere	4202 92 190	–
– aus Spinnstoffen:		
– Reisetaschen, Toilettentaschen (Nécessaires), Rucksäcke und Taschen für Sportartikel	4202 92 910	–
– Behältnisse für Musikinstrumente	4202 92 950	–
– andere	4202 92 990	–
– andere:		
– Behältnisse für Musikinstrumente	4202 99 100	–
– andere	4202 99 900	–
Bekleidung und Bekleidungszubehör, aus Leder oder rekonstituiertem Leder:		
– Bekleidung	4203 10 000	St
– Handschuhe und Fausthandschuhe:		
– Spezialsporthandschuhe	4203 21 000	Paar
– andere:		
– Schutzhandschuhe für alle Berufe	4203 29 100	Paar
– andere:		
– für Männer und Knaben	4203 29 910	Paar
– andere	4203 29 990	Paar
– Gürtel, Koppel und Schulterriemen	4203 30 000	–
– anderes Bekleidungszubehör	4203 40 000	–
Waren zu technischen Zwecken aus Leder oder rekonstituiertem Leder:		
– Treibriemen und Förderbänder	4204 00 100	–
– andere	4204 00 900	–
Andere Waren aus Leder oder rekonstituiertem Leder	4205 00 000	–
Waren aus Därmen, Goldschlägerhäutchen, Blasen oder Sehnen:		
– Darmsaiten	4206 10 000	–
– andere	4206 90 000	–

Warenbenennung

Warennummer

besondere
Maßeinheit

Kapitel 43

Pelzfelle und künstliches Pelzwerk; Waren daraus

Anmerkungen

1. Als „Pelzfelle“ im Sinne des Warenverzeichnisses gelten, abgesehen von den rohen Pelzfellen der Position 43.01, die mit dem Haarkleid gegerbten oder zugerichteten Häute und Felle von Tieren aller Art.
2. Zu Kapitel 43 gehören nicht:
 - a) Vogelbälge und Teile davon, mit ihren Federn oder Daunen (Position 05.05 oder 67.01);
 - b) nichtenthaarte, rohe Häute und Felle von der zu Kapitel 41 Anmerkung 1 c) gehörenden Art;
 - c) Handschuhe, die aus Leder und Pelzfellen oder aus Leder und künstlichem Pelzwerk bestehen (Position 42.03);
 - d) Waren des Kapitels 64;
 - e) Kopfbedeckungen und Teile davon des Kapitels 65;
 - f) Waren des Kapitels 95 (z.B. Spielzeug, Spiele, Sportgeräte).
3. Zu Position 43.03 gehören Pelzfelle oder Teile davon, die unter Zusatz anderer Stoffe zusammengesetzt worden sind, sowie Pelzfelle oder Teile davon, die zu Bekleidung, Teilen davon oder zu Bekleidungszubehör oder anderen Waren zusammengenäht worden sind.
4. Bekleidung und Bekleidungszubehör aller Art (soweit sie nicht durch die Anmerkung 2 zu Kapitel 43 ausgenommen sind), mit Pelzfellen oder künstlichem Pelzwerk gefüttert, gehören je nach Beschaffenheit des Futters zu Position 43.03 oder 43.04. Das gleiche gilt für Bekleidung und Bekleidungszubehör, mit äußeren Teilen aus Pelzfellen oder künstlichem Pelzwerk, wenn diese Teile über den Umfang eines einfachen Besatzes hinausgehen.
5. Als „künstliches Pelzwerk“ im Sinne des Warenverzeichnisses gelten Nachahmungen von Pelzfellen, die durch Aufkleben oder Aufnähen von Wolle, anderen Tierhaaren oder anderen Fasern auf Leder, Gewebe oder andere Stoffe hergestellt worden sind. Jedoch gelten Nachahmungen, die durch Weben oder Wirken hergestellt worden sind, nicht als „künstliches Pelzwerk“ (im allgemeinen Position 58.01 oder 60.01).

Rohe Pelzfelle (einschließlich Kopf, Schwanz, Klauen und andere zu Kürschnerzwecken verwendbare Teile), ausgenommen rohe Häute und Felle der Positionen 41.01, 41.02 oder 41.03:

– von Nerzen, ganz, auch ohne Kopf, Schwanz oder Klauen	4301 10 000	St
– von Kaninchen oder Hasen, ganz, auch ohne Kopf, Schwanz oder Klauen	4301 20 000	St
– von Astrachan-, Karakul-, Persianer-, Breitschwanz- oder ähnlichen Lämmern, von indischen, chinesischen, mongolischen oder tibetanschen Lämmern, ganz, auch ohne Kopf, Schwanz oder Klauen	4301 30 000	St
– von Bibern, ganz, auch ohne Kopf, Schwanz oder Klauen	4301 40 000	St
– von Bisamratten, ganz, auch ohne Kopf, Schwanz oder Klauen	4301 50 000	St
– von Füchsen, ganz, auch ohne Kopf, Schwanz oder Klauen	4301 60 000	St
– von Hundsrobben oder Ohrenrobben, ganz, auch ohne Kopf, Schwanz oder Klauen:		
– von Jungtieren der Sattelrobbe (whitecoats) oder von Jungtieren der Mützenrobbe (bluebacks)	4301 70 100	St
– andere	4301 70 900	St

43.01 | VIII

Warenbenennung	Warennummer	besondere Maßeinheit
— andere Pelzfelle, ganz, auch ohne Kopf, Schwanz oder Klauen:		
--- von Seeottern oder Nutrias	4301 80 100	St
--- von Marmeltieren	4301 80 300	St
--- von Wildkatzen aller Art	4301 80 500	St
--- andere	4301 80 900	St
— Köpfe, Schwänze, Klauen und andere zu Kürschnerzwecken verwendbare Teile	4301 90 000	—
 Gegerbte oder zugerichtete Pelzfelle (einschließlich Kopf, Schwanz, Klauen und andere Teile, Abfälle und Überreste), auch zusammengesetzt (ohne Zusatz anderer Stoffe), ausgenommen solche der Position 43.03:		
— ganze Pelzfelle, auch ohne Kopf, Schwanz oder Klauen, nicht zusammengesetzt:		
--- von Nerzen	4302 11 000	St
--- von Kaninchen oder Hasen	4302 12 000	St
--- von Astrachan-, Karakul-, Persianer-, Breitschwanz- oder ähnlichen Lämmern, von indischen, chinesischen, mongolischen oder tibetanschen Lämmern	4302 13 000	St
--- andere:		
---- von Bibern	4302 19 100	St
---- von Bisamratten	4302 19 200	St
---- von Füchsen	4302 19 300	St
---- von Hundsrobben oder Ohrenrobben:		
----- von Jungtieren der Sattelrobbe (whitecoats) oder von Jungtieren der Mützenrobbe (bluebacks)	4302 19 410	St
----- andere	4302 19 490	St
---- von Seeottern oder Nutrias	4302 19 500	St
---- von Marmeltieren	4302 19 600	St
---- von Wildkatzen aller Art	4302 19 700	St
---- andere	4302 19 900	St
— Köpfe, Schwänze, Klauen und andere Teile, Abfälle und Überreste, nicht zusammengesetzt	4302 20 000	—
— ganze Pelzfelle, Teile und Überreste davon, zusammengesetzt:		
--- „ausgelassene“ Pelzfelle	4302 30 100	St
--- andere:		
---- von Nerzen	4302 30 210	St
---- von Kaninchen oder Hasen	4302 30 250	St
---- von Astrachan-, Karakul-, Persianer-, Breitschwanz- oder ähnlichen Lämmern, von indischen, chinesischen, mongolischen oder tibetanschen Lämmern	4302 30 310	St
---- von Bibern	4302 30 350	St
---- von Bisamratten	4302 30 410	St
---- von Füchsen	4302 30 450	St

Warenbenennung	Warennummer	besondere Maßeinheit
--- von Hundsrobben oder Ohrenrobben:		
---- von Jungtieren der Sattelrobbe (whitecoats) oder von Jungtieren der Mützenrobbe (bluebacks)	4302 30 510	St
---- andere	4302 30 550	St
--- von Seeottern oder Nutrias	4302 30 610	St
--- von Murmeltieren	4302 30 650	St
--- von Wildkatzen aller Art	4302 30 710	St
--- andere	4302 30 750	St

Bekleidung, Bekleidungszubehör und andere Waren, aus Pelzfellen:

– Bekleidung und Bekleidungszubehör:

– aus Pelzfellen von Jungtieren der Sattelrobbe (whitecoats) oder von Jungtieren der Mützenrobbe (bluebacks)	4303 10 100	–
– andere	4303 10 900	–
– andere	4303 90 000	–

Künstliches Pelzwerk und Waren daraus	4304 00 000	–
--	--------------------	----------



Abschnitt IX

**Holz und Holzwaren; Holzkohle; Kork und Korkwaren;
Flechtwaren und Korbmacherwaren**

Kapitel 44

Holz und Holzwaren; Holzkohle

Anmerkungen

1. Zu Kapitel 44 gehören nicht:
 - a) Holz in Form von Spänen, Plättchen oder Schnitzeln, zerkleinert, gemahlen oder pulverisiert, von der hauptsächlich zur Riechmittelherstellung oder zu Zwecken der Medizin, Insektenvertilgung, Schädlingsbekämpfung und dergleichen verwendeten Art (Position 12.11);
 - b) Bambus und andere Flechtstoffe der Position 14.01;
 - c) Holz in Form von Spänen, Plättchen oder Schnitzeln, gemahlen oder pulverisiert, von der hauptsächlich zum Färben oder Gerben verwendeten Art (Position 14.04);
 - d) Aktivkohle (Position 38.02);
 - e) Waren der Position 42.02;
 - f) Waren des Kapitels 46;
 - g) Schuhe und Teile davon des Kapitels 64;
 - h) Waren des Kapitels 66 (z.B. Regenschirme, Gehstöcke und Teile);
 - ij) Waren der Position 68.08;
 - k) Phantasieschmuck der Position 71.17;
 - l) Waren der Abschnitte XVI und XVII (z.B. Maschinenteile, Kästen, Behältnisse, Gehäuse für Maschinen und Apparate sowie Stellmacherwaren);
 - m) Waren des Abschnitts XVIII (z.B. Uhrengehäuse und Musikinstrumente sowie Teile davon);
 - n) Waffenteile (Position 93.05);
 - o) Waren des Kapitels 94 (z.B. Möbel, Beleuchtungskörper, vorgefertigte Gebäude);
 - p) Waren des Kapitels 95 (z.B. Spielzeug, Spiele, Sportgeräte);
 - q) Waren des Kapitels 96 (z.B. Tabakpfeifen und Teile davon, Knöpfe, Bleistifte), ausgenommen Stiele und Fassungen, aus Holz, für Waren der Position 96.03;
 - r) Waren des Kapitels 97 (z.B. Kunstgegenstände).
2. „Verdichtetes Holz“ im Sinne dieses Kapitels ist massives oder aus Lagen zusammengesetztes Holz, das chemisch oder physikalisch behandelt ist (bei Holz aus zusammengesetzten Lagen in stärkerem Maße als es für einen guten Zusammenhalt notwendig ist) und dessen Dichte, Härte und Widerstandsfähigkeit gegen mechanische, chemische oder elektrische Einflüsse hierdurch deutlich erhöht sind.
3. Zu den Positionen 44.14 bis 44.21 gehören auch die entsprechenden Waren aus Spanplatten, Faserplatten, Sperrholz, furniertem Holz oder ähnlichem aus Lagen bestehendem Holz oder verdichtetem Holz.
4. Die Waren der Positionen 44.10, 44.11 oder 44.12 können so bearbeitet sein, daß sie die für Waren der Position 44.09 zugelassenen Profile erhalten haben, sie können gebogen, gewellt, perforiert, anders als quadratisch oder rechteckig zugeschnitten oder geformt sein oder eine beliebige andere Bearbeitung erfahren haben, vorausgesetzt, sie verleiht ihnen nicht den Charakter von Waren anderer Positionen.
5. Zu Position 44.17 gehören nicht Werkzeuge, deren Klinge, Schneide, arbeitende Fläche oder sonstiger arbeitender Teil aus den in Anmerkung 1 zu Kapitel 82 genannten Stoffen besteht.
6. Als „Holz“ im Sinne dieses Kapitels gelten vorbehaltlich der vorstehenden Anmerkungen 1 b) und 1 f) auch Bambus und andere holzige Stoffe.

Zusätzliche Anmerkungen

1. Als „Holzmehl“ im Sinne der Position 44.05 gilt Holzpulver, das mit einem Rückstand von 8 GHT oder weniger ein Sieb mit einer lichten Maschenweite von 0,63 mm passiert.

44.01 | IX

Warenbenennung	Warennummer	besondere Maßeinheit
2. Als „tropisches Holz“ im Sinne der Warennrn. 4414 00 100, 4418 20 100, 4419 00 100, 4420 10 110, 4420 90 110 und 4420 90 910 gelten folgende tropische Hölzer: Okoumé, Obéché, Sapelli, Sipo, Acajou d’Afrique, Makoré, Iroko, Tiama, Mansonia, Ilomba, Dibétou, Limba, Azobé, Dark Red Meranti, Light Red Meranti, Meranti Bakau, White Lauan, White Meranti, White Seraya, Yellow Meranti, Alan, Keruing, Ramin, Kapur, Teak, Jongkong, Merbau, Jelutong, Kempas, Baboen, Mahagony (Swietenia spp.), Imbuia, Balsa, Rio-Palisander (Palissandre du Brésil) und Rosenholz (Bois de Rose femelle).		
Brennholz in Form von Rundlingen, Scheiten, Zweigen, Reisigbündeln oder ähnlichen Formen; Holz in Form von Plättchen oder Schnitzeln; Sägespäne, Holzabfälle und Holzausschuß, auch zu Pellets, Briketts, Scheiten oder ähnlichen Formen zusammengepreßt:		
– Brennholz in Form von Rundlingen, Scheiten, Zweigen, Reisigbündeln oder ähnlichen Formen	4401 10 000	m ³ 1)
– Holz in Form von Plättchen oder Schnitzeln:		
–– Nadelholz	4401 21 000	–
–– anderes Holz	4401 22 000	–
– Sägespäne, Holzabfälle und Holzausschuß, auch zu Pellets, Briketts, Scheiten oder ähnlichen Formen zusammengepreßt:		
–– Sägespäne	4401 30 100	–
–– andere:		
––– Schwarten, Spreißel, zerbrochene Bretter	4401 30 902	–
––– andere	4401 30 909	–
Holzkohle (einschließlich Kohle aus Schalen oder Nüssen), auch zusammengepreßt	4402 00 000	–
Rohholz, auch entrindet, vom Splint befreit oder zwei- oder vierseitig grob zugerichtet:		
– mit Farbe, Beize, Kreosot oder anderen Konservierungsmitteln behandelt:		
–– Stangen aus Nadelholz, mit einer Länge von 6 m bis 18 m und mit einem Umfang am dicken Ende von mehr als 45 cm bis 90 cm, in beliebigem Grade imprägniert	4403 10 100	m ³
–– anderes:		
––– Nadelholz	4403 10 910	m ³
––– anderes	4403 10 990	m ³
– anderes, von Nadelholz:		
–– zum Sägen, Messern oder Schälern	4403 20 002	m ³
–– zum Zerfasern	4403 20 004	m ³
–– anderes	4403 20 009	m ³

1) Hier ist nicht das tatsächliche Volumen des Holzes, sondern das Volumen des Holzstapels anzumelden.

Warenbenennung	Warennummer	besondere Maßeinheit
– anderes, nachstehend aufgeführtes tropisches Holz:		
– Dark Red Meranti, Light Red Meranti und Meranti Bakau	4403 31 000	m ³
– White Lauan, White Meranti, White Seraya, Yellow Meranti und Alan	4403 32 000	m ³
– Keruing, Ramin, Kapur, Teak, Jongkong, Merbau, Jelutong und Kempas	4403 33 000	m ³
– Okoumé, Obéché, Sapelli, Sipo, Acajou d’Afrique, Makoré und Iroko:		
– Okoumé	4403 34 100	m ³
– Obéché	4403 34 300	m ³
– Sipo	4403 34 500	m ³
– Makoré	4403 34 700	m ³
– anderes	4403 34 900	m ³
– Tiama, Mansonia, Ilomba, Dibétou, Limba und Azobé:		
– Limba	4403 35 100	m ³
– anderes	4403 35 900	m ³
– anderes:		
– Eichenholz (Quercus spp.):		
– zum Sägen, Messern oder Schälen	4403 91 002	m ³
– anderes	4403 91 009	m ³
– Buchenholz (Fagus spp.):		
– zum Sägen, Messern oder Schälen	4403 92 002	m ³
– anderes	4403 92 009	m ³
– anderes:		
– Pappelholz:		
– zum Sägen, Messern oder Schälen	4403 99 102	m ³
– anderes	4403 99 109	m ³
– anderes:		
– tropisches Holz	4403 99 902	m ³
– anderes:		
– zum Sägen, Messern oder Schälen	4403 99 904	m ³
– anderes	4403 99 909	m ³
Holz für Faßreifen; Holzpfähle, gespalten; Pfähle und Pflöcke aus Holz, gespitzt, nicht in der Längsrichtung gesägt; Holz, nur grob zugerichtet oder abgerundet, jedoch weder gedrechselt, gebogen noch anders bearbeitet, für Spazierstöcke, Regenschirme, Werkzeuggriffe, Werkzeugstiele und dergleichen; Holzspan, Holzstreifen, Holzbänder und dergleichen:		
– Nadelholz:		
– Pfähle und Pflöcke	4404 10 002	–
– anderes	4404 10 009	–
– anderes Holz	4404 20 000	–
Holzwolle; Holzmehl	4405 00 000	–

Warenbenennung	Warennummer	besondere Maßeinheit
Bahnschwellen aus Holz:		
– nicht imprägniert	4406 10 000	m ³
– andere	4406 90 000	m ³
Holz, in der Längsrichtung gesägt oder gesäumt, gemessert oder geschält, auch gehobelt, geschliffen oder keilverzinkt, mit einer Dicke von mehr als 6 mm:		
– Nadelholz:		
– keilverzinkt (auch gehobelt oder geschliffen)	4407 10 100	–
– anderes:		
– gehobelt	4407 10 300	m ³
– geschliffen	4407 10 500	–
– anderes:		
– Brettchen zum Herstellen von Blei-, Kopier-, Farbstiften, Schiefergriffeln und anderen Holzgefaßten Stiften	4407 10 710	m ³
– Holz, mit einer Länge von 125 cm oder weniger und einer Dicke von weniger als 12,5 mm	4407 10 790	m ³
– anderes:		
– Fichtenholz von der Art „Picea abies Karst.“ oder Tannenholz von der Art „Abies alba Mill.“	4407 10 910	m ³
– Kiefernholz von der Art „Pinus sylvestris L.“	4407 10 930	m ³
– anderes	4407 10 990	m ³
– anderes, nachstehend aufgeführtes tropisches Holz:		
– Dark Red Meranti, Light Red Meranti, Meranti Bakau, White Lauan, White Meranti, White Seraya, Yellow Meranti, Alan, Keruing, Ramin, Kapur, Teak, Jongkong, Merbau, Jelutong und Kempas:		
– keilverzinkt (auch gehobelt oder geschliffen)	4407 21 100	–
– anderes:		
– gehobelt:		
– Stäbe und Friese für Parkett, nicht zusammengesetzt	4407 21 310	m ²
– anderes	4407 21 390	m ³
– geschliffen	4407 21 500	–
– anderes	4407 21 900	m ³
– Okoumé, Obéché, Sapelli, Sipo, Acajou d’Afrique, Makoré, Iroko, Tiama, Mansonia, Ilomba, Dibétou, Limba und Azobé:		
– keilverzinkt (auch gehobelt oder geschliffen)	4407 22 100	–
– anderes:		
– gehobelt:		
– Stäbe und Friese für Parkett, nicht zusammengesetzt	4407 22 310	m ²
– anderes	4407 22 390	m ³
– geschliffen	4407 22 500	–
– anderes	4407 22 900	m ³
– Baboen, Mahagony (Swietenia spp.), Imbuia und Balsa:		
– keilverzinkt (auch gehobelt oder geschliffen)	4407 23 100	–

Warenbenennung	Warennummer	besondere Maßeinheit
--- anderes:		
--- gehobelt	4407 23 300	m ³
--- geschliffen	4407 23 500	—
--- anderes	4407 23 900	m ³
— anderes:		
— Eichenholz (Quercus spp.):		
--- keilverzinkt (auch gehobelt oder geschliffen)	4407 91 100	—
--- anderes:		
--- gehobelt:		
--- Stäbe und Friese für Parkett, nicht zusammengesetzt	4407 91 310	m ²
--- anderes	4407 91 390	m ³
--- geschliffen	4407 91 500	—
--- anderes	4407 91 900	m ³
— Buchenholz (Fagus spp.):		
--- keilverzinkt (auch gehobelt oder geschliffen)	4407 92 100	—
--- anderes:		
--- gehobelt	4407 92 300	m ³
--- geschliffen	4407 92 500	—
--- anderes	4407 92 900	m ³
— anderes:		
--- keilverzinkt (auch gehobelt oder geschliffen):		
--- aus Rio-Palisander (Palissandre du Brésil) oder aus Rosenholz (Bois de Rose femelle)	4407 99 110	—
--- anderes	4407 99 190	—
--- anderes:		
--- gehobelt:		
--- aus Rio-Palisander (Palissandre du Brésil) oder aus Rosenholz (Bois de Rose femelle)	4407 99 310	m ³
--- anderes:		
--- tropisches Holz	4407 99 392	m ³
--- anderes	4407 99 399	m ³
--- geschliffen:		
--- aus Rio-Palisander (Palissandre du Brésil) oder aus Rosenholz (Bois de Rose femelle)	4407 99 510	—
--- anderes	4407 99 590	—
--- anderes:		
--- Pappelholz	4407 99 910	m ³
--- Nußbaumholz	4407 99 930	m ³
--- anderes:		
--- tropisches Holz	4407 99 992	m ³
--- anderes	4407 99 999	m ³
Furnierblätter oder Blätter für Sperrholz (auch zusammengefügt) und anderes Holz, in der Längsrichtung gesägt, gemessert oder geschält, auch gehobelt, geschliffen oder keilverzinkt, mit einer Dicke von 6 mm oder weniger:		
— Nadelholz:		
--- keilverzinkt (auch gehobelt oder geschliffen)	4408 10 100	—

44.08 | IX

Warenbenennung	Warennummer	besondere Maßeinheit
--- anderes:		
--- gehobelt	4408 10 300	m ³
--- geschliffen	4408 10 500	—
--- anderes:		
---- Brettchen zum Herstellen von Blei-, Kopier-, Farbstiften, Schiefergriffeln und anderen holzgefaßten Stiften	4408 10 910	—
---- anderes:		
----- mit einer Dicke von 1 mm oder weniger	4408 10 930	m ³
----- mit einer Dicke von mehr als 1 mm	4408 10 990	m ³
— nachstehend aufgeführtes tropisches Holz: Dark Red Meranti, Light Red Meranti, White Lauan, Sipo, Limba, Okoumé, Obéché, Acajou d’Afrique, Sapelli, Baboen, Mahogany (Swietenia spp.), Rio-Palisander (Palisandre du Brésil) oder Rosenholz (Bois de Rose femelle):		
— keilverzinkt (auch gehobelt oder geschliffen)	4408 20 100	—
— anderes:		
--- gehobelt	4408 20 300	m ³
--- geschliffen	4408 20 500	—
--- anderes:		
---- mit einer Dicke von 1 mm oder weniger	4408 20 910	m ³
---- mit einer Dicke von mehr als 1 mm	4408 20 990	m ³
— anderes:		
— keilverzinkt (auch gehobelt oder geschliffen)	4408 90 100	—
— anderes:		
--- gehobelt	4408 90 300	m ³
--- geschliffen	4408 90 500	—
--- anderes:		
---- Brettchen zum Herstellen von Blei-, Kopier-, Farbstiften, Schiefergriffeln und anderen holzgefaßten Stiften	4408 90 910	—
---- anderes:		
----- mit einer Dicke von 1 mm oder weniger:		
----- tropisches Holz	4408 90 932	m ³
----- anderes	4408 90 939	m ³
----- mit einer Dicke von mehr als 1 mm:		
----- tropisches Holz	4408 90 992	m ³
----- anderes	4408 90 999	m ³
Holz (einschließlich Stäbe und Friese für Parkett, nicht zusammengesetzt), entlang einer oder mehrerer Kanten oder Flächen profiliert (gekehlt, genutet, gefedert, gefalzt, abgeschrägt, gerundet oder in ähnlicher Weise bearbeitet), auch gehobelt, geschliffen oder keilverzinkt:		
— Nadelholz:		
● — Leisten und Friese für Möbel, Rahmen, Innenausstattungen, elektrische Leitungen und dergleichen:		
● --- Leisten für Rahmen für Bilder, Photographien, Spiegel oder dergleichen	4409 10 110	m
● --- anderes	4409 10 190	—
— anderes	4409 10 900	—

Warenbenennung	Warennummer	besondere Maßeinheit
– anderes:		
● -- Leisten und Friese für Möbel, Rahmen, Innenausstattungen, elektrische Leitungen und dergleichen:		
● --- Leisten für Rahmen für Bilder, Photographien, Spiegel oder dergleichen	4409 20 110	m
● --- anderes	4409 20 190	–
--- anderes:		
--- Stäbe und Friese für Parkett, nicht zusammengesetzt	4409 20 910	m ²
--- anderes	4409 20 990	–

Spanplatten und ähnliche Platten aus Holz oder anderen Holzigen Stoffen, auch mit Harz oder anderen organischen Bindemitteln hergestellt:

– aus Holz:		
-- roh oder nur geschliffen	4410 10 100	m ³
-- mit Hochdruckschichtpreßstoffen mit Dekorschicht beschichtet	4410 10 300	m ³
-- mit melaminharzgetränkten Papierlagen beschichtet	4410 10 500	m ³
-- andere	4410 10 900	m ³
– aus anderen Holzigen Stoffen:		
-- Flachschäbenplatten	4410 90 100	m ³
-- andere	4410 90 900	m ³

Faserplatten aus Holz oder anderen Holzigen Stoffen, auch mit Harz oder anderen organischen Stoffen hergestellt:

– Faserplatten mit einer Dichte von mehr als 0,8 g/cm³:		
-- weder mechanisch bearbeitet noch oberflächenbeschichtet	4411 11 000	m ²
-- andere	4411 19 000	m ²
– Faserplatten mit einer Dichte von mehr als 0,5 g/cm³ bis 0,8 g/cm³:		
-- weder mechanisch bearbeitet noch oberflächenbeschichtet	4411 21 000	m ²
-- andere	4411 29 000	m ²
– Faserplatten mit einer Dichte von mehr als 0,35 g/cm³ bis 0,5 g/cm³:		
-- weder mechanisch bearbeitet noch oberflächenbeschichtet	4411 31 000	m ²
-- andere	4411 39 000	m ²
– andere:		
-- weder mechanisch bearbeitet noch oberflächenbeschichtet	4411 91 000	m ²
-- andere	4411 99 000	m ²

Sperrholz, furniertes Holz und ähnliches Lagenholz:

– Sperrholz, ausschließlich aus Furnieren mit einer Dicke von 6 mm oder weniger:		
-- mit mindestens einer äußeren Lage aus nachstehend aufgeführtem tropischen Holz: Dark Red Meranti, Light Red Meranti, White Lauan, Sipo, Limba, Okoumé, Obéché, Acajou d’Afrique, Sapelli, Baboen, Mahagony (Swietenia spp.), Rio-Palisander (Palissandre du Brésil) oder Rosenholz (Bois de Rose femelle)	4412 11 000	m ³
-- anderes, mit mindestens einer äußeren Lage aus anderem Holz als Nadelholz	4412 12 000	m ³
-- anderes	4412 19 000	m ³

44.12 | IX

Warenbenennung	Warennummer	besondere Maßeinheit
–anderes, mit mindestens einer äußeren Lage aus anderem Holz als Nadelholz:		
– – mindestens eine Spanplatte enthaltend	4412 21 000	m ³
– – anderes:		
– – – mit Block-, Stab-, Stäbchen- oder Streifenholzmittellage	4412 29 100	m ³
– – – anderes	4412 29 900	m ³
– anderes:		
– – mindestens eine Spanplatte enthaltend	4412 91 000	m ³
– – anderes:		
– – – mit Block-, Stab-, Stäbchen- oder Streifenholzmittellage	4412 99 100	m ³
– – – anderes	4412 99 900	m ³
Verdichtetes Holz in Blöcken, Platten, Brettern oder Profilen ...	4413 00 000	–
Holzrahmen für Bilder, Photographien, Spiegel oder dergleichen:		
– aus tropischem Holz im Sinne der Zusätzlichen Anmerkung 2 zu diesem Kapitel	4414 00 100	–
– andere	4414 00 900	–
Kisten, Kistchen, Verschlüge, Trommeln und ähnliche Verpackungsmittel, aus Holz; Kabeltrommeln aus Holz; Flachpaletten, Boxpaletten und andere Ladungsträger, aus Holz:		
– Kisten, Kistchen, Verschlüge, Trommeln und ähnliche Verpackungsmittel; Kabeltrommeln:		
– – Kisten, Kistchen, Verschlüge, Trommeln und ähnliche Verpackungsmittel:		
– – – hergestellt (auch teilweise) aus furniertem Holz oder Sperrholz	4415 10 102	–
– – – andere:		
– – – – Kistenzuschnitte, einschließlich Kistengarnituren	4415 10 104	–
– – – – andere	4415 10 109	–
– – Kabeltrommeln	4415 10 900	–
– Flachpaletten, Boxpaletten und andere Ladungsträger:		
– – Flachpaletten	4415 20 100	St
– – andere	4415 20 900	–
Fässer, Tröge, Bottiche, Eimer und andere Böttcherwaren und Teile davon, aus Holz, einschließlich Faßstäbe:		
– Faßstäbe aus Holz, durch Spalten hergestellt, auch auf einer Hauptfläche gesägt, jedoch nicht weiter bearbeitet; Faßstäbe aus Holz, durch Sägen hergestellt, auf einer oder mehr Hauptflächen mit der Zylindersäge bearbeitet, jedoch nicht weiter bearbeitet	4416 00 100	–
– andere	4416 00 900	–

Warenbenennung	Warennummer	besondere Maßeinheit
Werkzeuge, Werkzeugfassungen, Werkzeuggriffe und Werkzeugstiele, Fassungen, Stiele und Griffe für Besen, Bürsten und Pinsel, aus Holz; Schuhformen, Schuhleisten und Schuhspanner, aus Holz:		
– Griffe für Schneidwaren, Gabeln und Löffel; Fassungen für Bürsten und Pinsel	4417 00 100	–
– andere	4417 00 900	–
Bautischler- und Zimmermannsarbeiten, einschließlich Verbundplatten mit Hohlraum-Mittellagen, Parkettafeln, Schindeln („shingles“ und „shakes“), aus Holz:		
– Fenster, Fenstertüren, Rahmen und Verkleidungen dafür	4418 10 000	St
– Türen und Rahmen dafür, Türverkleidungen und -schwellen:		
– – aus tropischem Holz im Sinne der Zusätzlichen Anmerkung 2 zu diesem Kapitel	4418 20 100	St
– – andere	4418 20 900	St
– Parkettafeln:		
– – für Mosaikparkett	4418 30 100	m ²
– – andere	4418 30 900	m ²
– Verschalungen für Betonarbeiten	4418 40 000	–
– Schindeln („shingles“ und „shakes“)	4418 50 000	–
– andere	4418 90 000	–
Holzwaren zur Verwendung bei Tisch oder in der Küche:		
– aus tropischem Holz im Sinne der Zusätzlichen Anmerkung 2 zu diesem Kapitel	4419 00 100	–
– andere	4419 00 900	–
Hölzer mit Einlegearbeit (Intarsien oder Marketerie); Kästchen, Etais und Kästen für Schmuck, Schneidwaren, Gabeln und Löffel und ähnliche Waren, aus Holz; Statuetten und andere Ziergegenstände, aus Holz; Innenausstattungsgegenstände aus Holz, ausgenommen Waren des Kapitels 94:		
– Statuetten und andere Ziergegenstände, aus Holz:		
– – aus tropischem Holz im Sinne der Zusätzlichen Anmerkung 2 zu diesem Kapitel	4420 10 110	–
– – andere	4420 10 190	–
– andere:		
– – Hölzer mit Einlegearbeit (Intarsien oder Marketerie):		
– – – aus tropischem Holz im Sinne der Zusätzlichen Anmerkung 2 zu diesem Kapitel	4420 90 110	m ³
– – – andere	4420 90 190	m ³

44.20 | IX

Warenbenennung	Warennummer	besondere Maßeinheit
--- andere:		
--- aus tropischem Holz im Sinne der Zusätzlichen Anmerkung 2 zu diesem Kapitel	4420 90 910	—
--- andere	4420 90 990	—
Andere Waren aus Holz:		
— Kleiderbügel	4421 10 000	St
— andere:		
--- Spulen, Spindeln, Nähgarnrollen und ähnliche Waren, aus gedrechseltem Holz	4421 90 100	—
--- Rundstäbe für Rollvorhänge, auch mit Federzugvorrichtung	4421 90 300	St
--- Holz für Zündhölzer vorgerichtet; Holznägel für Schuhe	4421 90 500	—
--- andere:		
--- aus Faserplatten	4421 90 910	—
--- andere	4421 90 990	—

Warenbenennung

Warennummer

besondere
Maßeinheit**Kapitel 45****Kork und Korkwaren****Anmerkung**

Zu Kapitel 45 gehören nicht:

- a) Schuhe und Teile davon des Kapitels 64;
- b) Kopfbedeckungen und Teile davon des Kapitels 65;
- c) Waren des Kapitels 95 (z.B. Spielzeug, Spiele, Sportgeräte).

Naturkork, unbearbeitet oder nur zugerichtet, Korkabfälle; Korkschat und Korkmehl:

– Naturkork, unbearbeitet oder nur zugerichtet	4501 10 000	–
– anderer	4501 90 000	–

Naturkork, entrindet, zwei- oder vierseitig grob zugerichtet oder in Würfeln, Platten, Blättern oder Streifen von quadratischer oder rechteckiger Form (einschließlich scharfkantige Rohlinge zum Herstellen von Stopfen)

4502 00 000 –

Waren aus Naturkork:

– Stopfen	4503 10 000	1 000 St
– andere	4503 90 000	–

Preßkork (auch mit Bindemittel) und Waren aus Preßkork:

– Würfel, Quader, Platten, Blätter und Streifen; Fliesen in beliebiger Form; massive Zylinder, einschließlich Scheiben	4504 10 000	–
– andere:		
– Dichtungen für zivile Luftfahrzeuge	4504 90 100	–
– andere	4504 90 900	–



Warenbenennung

Warennummer

besondere
Maßeinheit

Kapitel 46

Flechtwaren und Korbmacherwaren

Anmerkungen

1. Als „Flechtstoffe“ im Sinne dieses Kapitels gelten Stoffe, die aufgrund ihrer Beschaffenheit und Form zum Flechten, Weben oder für ähnliche Verarbeitungsverfahren geeignet sind; dazu gehören insbesondere Stroh, Korbweiden, Bambus, Binsen, Schilf, Holzspan, Faserstreifen von anderen Pflanzen (z.B. Raffiabast, schmale Blätter oder Streifen aus breiten Blättern geschnitten) oder Rinde, nicht versponnene natürliche Spinnfasern, Monofilamente und Streifen oder dergleichen aus Kunststoffen sowie Streifen aus Papier, jedoch nicht Streifen aus Leder, rekonstituiertem Leder, Filz oder Vliesstoffen, Menschenhaar, Roßhaar, Vorgarne und Garne aus Spinnstoffen sowie Monofile und Streifen oder dergleichen des Kapitels 54.
2. Zu Kapitel 46 gehören nicht:
 - a) Wandverkleidungen der Position 48.14;
 - b) Bindfäden, Seile und Taue, auch geflochten (Position 56.07);
 - c) Schuhe und Kopfbedeckungen oder Teile davon des Kapitels 64 oder 65;
 - d) Fahrzeuge und Fahrzeugaufbauten, aus Korbgeflecht (Kapitel 87);
 - e) Waren des Kapitels 94 (z.B. Möbel, Beleuchtungskörper).
3. „Parallel aneinandergefügte Flechtstoffe, Geflechte und ähnliche Waren aus Flechtstoffen“ im Sinne der Position 46.01 sind Waren aus Flechtstoffen, Geflechtem und ähnlichen Waren, bei denen diese nebeneinandergelegt und durch Bindematerial, auch durch Garne aus Spinnstoffen, in Flächenform miteinander verbunden sind.

Geflechte und ähnliche Waren aus Flechtstoffen, auch miteinander zu Bändern verbunden; Flechtstoffe, Geflechte und ähnliche Waren aus Flechtstoffen, in Flächenform verwebt oder parallel aneinandergefügt, auch wenn sie dadurch den Charakter von Fertigwaren erhalten haben (z.B. Matten, Strohmatten, Gittergeflechte):

– **Geflechte und ähnliche Waren aus Flechtstoffen, auch miteinander zu Bändern verbunden:**

– aus nichtversponnenen pflanzlichen Stoffen	4601 10 100	–
– andere	4601 10 900	–

– **Matten, Strohmatten und Gittergeflechte, aus pflanzlichen Stoffen:**

– aus Geflechtem oder ähnlichen Waren der Warenrn. 4601 10 100 bis 4601 10 900	4601 20 100	–
– andere	4601 20 900	–

– **andere:**

– **aus pflanzlichen Stoffen:**

– aus Geflechtem oder ähnlichen Waren der Warenrn. 4601 10 100 bis 4601 10 900	4601 91 100	–
– andere	4601 91 900	–

– **andere:**

– aus Geflechtem oder ähnlichen Waren der Warenrn. 4601 10 100 bis 4601 10 900	4601 99 100	–
– andere	4601 99 900	–

46.02 | IX

Warenbenennung	Warennummer	besondere Maßeinheit
Korbmacherwaren und andere Waren, unmittelbar aus Flechtstoffen oder aus Waren der Position 46.01 hergestellt; Waren aus Luffa:		
– aus pflanzlichen Stoffen:		
-- Flaschenhülsen aus Stroh	4602 10 100	–
-- andere:		
----Korbmacherwaren und andere Waren, unmittelbar aus Flechtstoffen hergestellt:		
-----roh, nicht in Verbindung mit anderen Stoffen	4602 10 912	–
-----andere	4602 10 919	–
---- andere:		
-----roh, nicht in Verbindung mit anderen Stoffen	4602 10 992	–
-----andere	4602 10 999	–
– andere:		
-- Korbmacherwaren und andere Waren, unmittelbar aus Flechtstoffen hergestellt	4602 90 100	–
-- andere	4602 90 900	–

Abschnitt X

**Halbstoffe aus Holz oder anderen cellulosehaltigen Faserstoffen;
Abfälle und Ausschuß von Papier oder Pappe;
Papier, Pappe und Waren daraus**

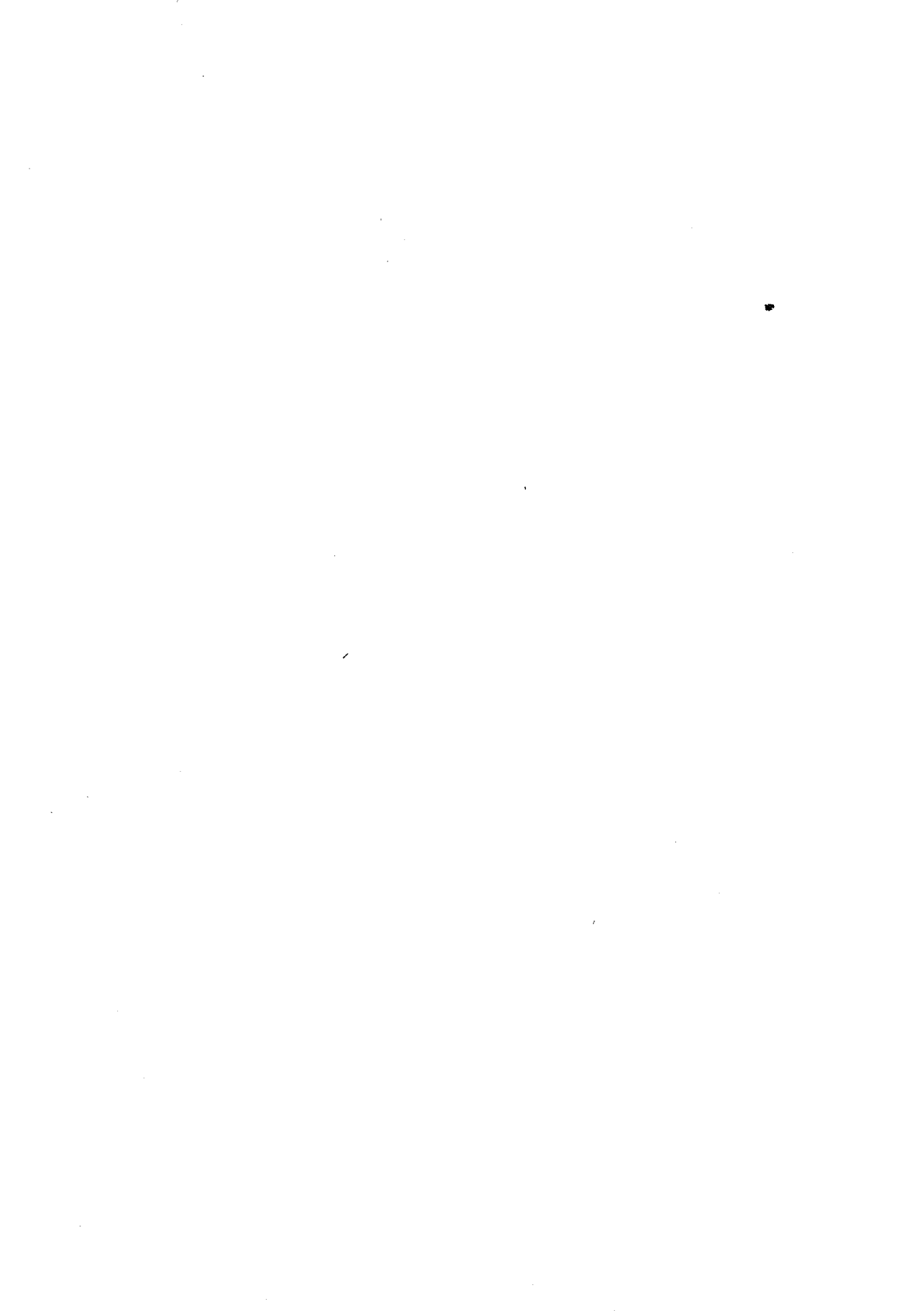

Warenbenennung	Warennummer	besondere Maßeinheit
----------------	-------------	-------------------------

Kapitel 47

Halbstoffe aus Holz oder anderen cellulosehaltigen Faserstoffen; Abfälle und Ausschuß von Papier oder Pappe

Anmerkung

Als „chemische Halbstoffe aus Holz, zum Auflösen“ im Sinne der Position 47.02 gelten chemische Halbstoffe mit einem Anteil an unlöslichem Halbstoff von 92 GHT oder mehr bei Natron- oder Sulfatzellstoffen, bzw. 88 GHT oder mehr bei Sulfitzellstoffen, nach einstündiger Lagerung in einer 18-prozentigen Natronlauge (NaOH) bei 20°C und mit einem Aschegehalt von 0,15 GHT oder weniger (ausschließlich bei Sulfitzellstoffen).

Mechanische Halbstoffe aus Holz (Holzschliff):

– thermo-mechanische Halbstoffe aus Holz	4701 00 100	kgtr 90%
– andere	4701 00 900	kgtr 90%

Chemische Halbstoffe aus Holz, zum Auflösen	4702 00 000	kgtr 90%
--	-------------	----------

Chemische Halbstoffe aus Holz (Natron- oder Sulfatzellstoff), ausgenommen solche zum Auflösen:

– ungebleicht:		
– aus Nadelholz	4703 11 000	kgtr 90%
– aus anderem Holz	4703 19 000	kgtr 90%
– halbgebleicht oder gebleicht:		
– aus Nadelholz	4703 21 000	kgtr 90%
– aus anderem Holz	4703 29 000	kgtr 90%

Chemische Halbstoffe aus Holz (Sulfitzellstoff), ausgenommen solche zum Auflösen:

– ungebleicht:		
– aus Nadelholz	4704 11 000	kgtr 90%
– aus anderem Holz	4704 19 000	kgtr 90%
– halbgebleicht oder gebleicht:		
– aus Nadelholz	4704 21 000	kgtr 90%
– aus anderem Holz	4704 29 000	kgtr 90%

Halbchemische Halbstoffe aus Holz	4705 00 000	kgtr 90%
--	-------------	----------

47.06 | X

Warenbenennung	Warennummer	besondere Maßeinheit
Halbstoffe aus anderen cellulosehaltigen Faserstoffen:		
– aus Baumwollinters	4706 10 000	–
– andere:		
– – mechanisch aufbereitet	4706 91 000	kgtr 90%
– – chemisch aufbereitet:		
– – – ungebleicht	4706 92 100	kgtr 90%
– – – halbgebleicht oder gebleicht	4706 92 900	kgtr 90%
– – halbchemisch aufbereitet	4706 93 000	kgtr 90%
Abfälle und Ausschuß von Papier oder Pappe:		
– aus ungebleichtem Kraftpapier oder Kraftpappe oder aus Wellpapier oder Wellpappe	4707 10 000	–
– aus Papier oder Pappe, hauptsächlich aus gebleichten, nicht in der Masse gefärbten chemischen Halbstoffen hergestellt	4707 20 000	–
– aus Papier oder Pappe, hauptsächlich aus mechanischen Halbstoffen hergestellt (z. B. Zeitungen, Zeitschriften und ähnliche Drucke):		
– – alte und unverkaufte Zeitungen und Zeitschriften, Telefonbücher, Broschüren, Werbedrucke und Werbeschriften	4707 30 100	–
– – andere	4707 30 900	–
– andere (einschließlich Abfälle und Ausschuß, unsortiert):		
– – unsortiert	4707 90 100	–
– – sortiert	4707 90 900	–

Kapitel 48

Papier und Pappe; Waren aus Papierhalbstoff, Papier oder Pappe

Anmerkungen

1. Zu Kapitel 48 gehören nicht:
 - a) Waren des Kapitels 30;
 - b) Prägefolien der Position 32.12;
 - c) parfümierte Papiere oder Schminkepapiere (Kapitel 33);
 - d) Papier und Zellstoffwatte, getränkt, gestrichen oder überzogen mit Seife oder Reinigungsmitteln (Position 34.01) oder mit Schuhcreme, Möbel- oder Bohnerwachs, Poliermitteln oder ähnlichen Zubereitungen (Position 34.05);
 - e) sensibilisierte Papiere und Pappen der Positionen 37.01 bis 37.04;
 - f) Papier oder Pappe enthaltende Schichtpreßstoffe aus Kunststoff oder Erzeugnisse aus einer Lage Papier oder Pappe, gestrichen oder überzogen mit einer Lage Kunststoff, wenn die Dicke dieser Lage mehr als die Hälfte der Gesamtdicke ausmacht, und Waren aus diesen Stoffen, ausgenommen Wandverkleidungen der Position 48.14 (Kapitel 39);
 - g) Waren der Position 42.02 (z.B. Reiseartikel);
 - h) Waren des Kapitels 46 (Flechtwaren und Korbmacherwaren);
 - ij) Papiergarne und Spinnstoffwaren aus Papiergarnen (Abschnitt XI);
 - k) Waren des Kapitels 64 oder 65;
 - l) Schleifstoffe, auf Papier oder Pappe aufgebracht (Position 68.05) und Glimmer, auf Papier oder Pappe aufgebracht (Position 68.14); mit Glimmerstaub überzogene Papiere und Pappen gehören jedoch zu diesem Kapitel;
 - m) Folien und dünne Bänder aus Metall, auf Papier- oder Pappunterlage (Abschnitt XV);
 - n) Waren der Position 92.09;
 - o) Waren des Kapitels 95 (z.B. Spielzeug, Spiele, Sportgeräte) oder des Kapitels 96 (z.B. Knöpfe).
2. Zu den Positionen 48.01 bis 48.05 gehören, vorbehaltlich der Anmerkung 6, auch Papiere und Pappen, durch Kalandern oder in anderer Weise geglättet, satiniert, gebläut oder ähnlich ausgerüstet oder auch mit unechten Wasserzeichen oder einer Oberflächenbehandlung versehen, sowie Papiere, Pappen, Zellstoffwatte und Vliese aus Zellstofffasern, in der Masse (nicht auf der Oberfläche) in beliebigem Verfahren gefärbt oder marmoriert. Zu diesen Positionen gehören jedoch nicht Papiere, Pappen, Zellstoffwatte und Vliese aus Zellstofffasern, die hierüber hinaus bearbeitet, z.B. gestrichen, überzogen oder getränkt sind, soweit die Position 48.03 nicht etwas anderes vorschreibt.
3. Als „Zeitungsdruckpapier“ im Sinne dieses Kapitels gilt Papier, weder gestrichen noch überzogen, von der zum Druck von Zeitungen verwendeten Art, mit einem auf die Gesamtfasermenge bezogenen Gehalt an Holzschliff von 65 GHT oder mehr, nicht oder sehr schwach geleimt, mit einer Glättezahl nach Bekk von 200 sec oder weniger je Oberfläche, mit einem Quadratmetergewicht von 40 g bis 57 g und einem Aschegehalt von 8 GHT oder weniger.
4. Zu Position 48.02 gehören neben Büttenspapier und Büttenspappe (handgeschöpft) nur Papiere und Pappen, die hauptsächlich aus gebleichtem Halbstoff oder aus mechanisch gewonnenem Halbstoff hergestellt worden sind und eine der nachstehenden Voraussetzungen erfüllen:
 - Papiere oder Pappen mit einem Quadratmetergewicht von 150 g oder weniger haben:
 - a) einen Gehalt an mechanisch gewonnenen Fasern von 10 GHT oder mehr und
 - 1) ein Quadratmetergewicht von 80 g oder weniger
oder
 - 2) sind in der Masse gefärbt
oder
 - b) einen Aschegehalt von mehr als 8 GHT und
 - 1) ein Quadratmetergewicht von 80 g oder weniger
oder
 - 2) sind in der Masse gefärbt
oder

Warenbenennung	Warennummer	besondere Maßeinheit
<ul style="list-style-type: none"> c) einen Aschegehalt von mehr als 3 GHT und einen Weißgrad (Reflexionsfaktor)¹⁾ von 60% oder mehr; oder d) einen Aschegehalt von mehr als 3 bis 8 GHT, einen Weißgrad (Reflexionsfaktor)¹⁾ von weniger als 60% sowie einen Berstdruckindex von 2,5 kPa/g/m² oder weniger; oder e) einen Aschegehalt von 3 GHT oder weniger, einen Weißgrad (Reflexionsfaktor)¹⁾ von 60% oder mehr und einen Berstdruckindex von 2,5 kPa/g/m² oder weniger. 		
<ul style="list-style-type: none"> – Papiere oder Pappen mit einem Quadratmetergewicht von mehr als 150 g: <ul style="list-style-type: none"> a) sind in der Masse gefärbt, b) weisen einen Weißgrad (Reflexionsfaktor)¹⁾ von 60% oder mehr auf, und haben <ul style="list-style-type: none"> 1) eine Dicke von 225 µm (Mikron) oder weniger oder 2) eine Dicke von mehr als 225 bis 508 µm (Mikron) und einen Aschegehalt von mehr als 3 GHT oder c) weisen einen Weißgrad (Reflexionsfaktor)¹⁾ von weniger als 60% auf, haben eine Dicke von 254 µm (Mikron) oder weniger und einen Aschegehalt von mehr als 8 GHT. 		
<ul style="list-style-type: none"> – Zu Position 48.02 gehören jedoch nicht Filterpapiere und -pappen (einschließlich Papiere für Teebeutel), Filzpapiere und -pappen. 		
<p>5. Als „Kraftpapier und Kraftpappe“ im Sinne dieses Kapitels gelten Papiere und Pappen mit einem auf die Gesamtfasermenge bezogenen Gehalt an Sulfat- oder Natronzellstoff von 80 GHT oder mehr.</p>		
<p>6. Papiere, Pappen, Zellstoffwatte und Vliese aus Zellstofffasern, die die Merkmale zweier oder mehrerer der Positionen 48.01 bis 48.11 aufweisen, gehören zu der zuletzt genannten in Betracht kommenden Position.</p>		
<p>7. Zu den Positionen 48.01, 48.02, 48.04 bis 48.08, 48.10 und 48.11 gehören nur Papiere, Pappen, Zellstoffwatte und Vliese aus Zellstofffasern in einer der folgenden Formen:</p> <ul style="list-style-type: none"> a) in Streifen oder Rollen mit einer Breite von mehr als 15 cm oder b) in quadratischen oder rechteckigen Bogen, die ungefaltet auf einer Seite mehr als 36 cm und auf der anderen Seite mehr als 15 cm messen. 		
<p>Zu Position 48.02 gehören jedoch, vorbehaltlich der Anmerkung 6, Büttenpapiere und Büttenpappen (handgeschöpft) jeder Größe und jeder Form, die an allen Seiten den sich aus der Herstellung ergebenden rauhen Rand aufweisen.</p>		
<p>8. Als „Papiertapeten und ähnliche Wandverkleidungen“ im Sinne der Position 48.14 gelten nur:</p>		
<ul style="list-style-type: none"> a) Papiere in Rollen, mit einer Breite von 45 bis 160 cm, zum Ausschmücken von Wänden oder Decken geeignet: <ul style="list-style-type: none"> 1) genarbt, durch Pressen oder Prägen gemustert, farbig oder mit Motiven bedruckt oder auf andere Weise oberflächenverziert (z. B. mit Scherstaub), auch mit einer durchsichtigen Schutzschicht aus Kunststoff gestrichen oder überzogen; 2) mit einer Oberfläche, die durch eingebettete Holz- oder Strohpartikel usw. gekörnt ist; 3) auf der Schauseite mit einer Kunststoffschicht gestrichen oder überzogen, die genarbt, durch Pressen oder Prägen gemustert, farbig oder mit Motiven bedruckt oder auf andere Weise verziert ist; oder 4) auf der Schauseite mit Flechtstoffen, auch in Flächenform verwebt oder parallel aneinandergefügt, überzogen; b) Borten und Friese aus Papier, wie oben beschrieben bearbeitet, auch in Rollen, zum Ausschmücken von Wänden oder Decken geeignet; c) Wandverkleidungen, aus Papier aus mehreren Bahnen bestehend, in Rollen oder Bogen, derart bedruckt, daß beim Anbringen auf der Wand eine Landschaft, ein Bild oder ein sonstiges Motiv entsteht. 		
<p>Erzeugnisse mit Papier- oder Pappunterlage, die sich sowohl als Fußbodenbelag als auch als Wandverkleidung eignen, gehören zu Position 48.15.</p>		
<p>9. Zu Position 48.20 gehören nicht lose Bogen oder Karten, zugeschnitten, auch bedruckt, durch Pressen oder Prägen gemustert oder perforiert.</p>		

1) Der Weißgrad (Reflexionsfaktor) ist mit der Methode Elrepho, GE oder einer anderen, gleichwertigen, international anerkannten Methode zu bestimmen.

Warenbenennung

Warennummer

besondere
Maßeinheit

10. Zu Position 48.23 gehören insbesondere Papiere und Pappen, perforiert, für Jacquardvorrichtungen oder dergleichen sowie Spitzenpapier.
11. Mit Ausnahme der Waren der Positionen 48.14 und 48.21 gehören Papiere, Pappen, Zellstoffwatte und Waren aus diesen Stoffen, mit Aufdrucken oder Bildern, die im Hinblick auf ihre eigentliche Zweckbestimmung nicht nebensächlicher Art sind, zu Kapitel 49.

Unterpositionsanmerkungen

1. Als „Kraffliner“ im Sinne der Unterpositionen 4804 11 und 4804 19 gelten maschinenglatte oder einseitigglatte Papiere und Pappen, in Rollen, mit einem auf die Gesamtfasermenge bezogenen Gehalt an Sulfat- oder Natronzellstoff aus Holz von 80 GHT oder mehr, mit einem Quadratmetergewicht von mehr als 115 g und einer Berstfestigkeit nach Mullen, die den Werten in der nachstehenden Tabelle gleich ist oder die für alle anderen Gewichte den durch lineare Interpolation oder Extrapolation errechneten Werten entspricht.

Quadratmetergewicht (g/m ²)	Mindestwert der Berstfestigkeit nach Mullen (kPa)
115	393
125	417
200	637
300	824
400	961

2. Als „Kraftsackpapier“ im Sinne der Unterpositionen 4804 21 und 4804 29 gelten maschinenglatte Papiere in Rollen, mit einem auf die Gesamtfasermenge bezogenen Gehalt an Sulfat- oder Natronzellstoff von 80 GHT oder mehr, mit einem Quadratmetergewicht von 60 g bis 115 g, die einer der beiden nachstehend aufgeführten Voraussetzungen entsprechen:
- a) der Berstdruckindex nach Mullen muß bei 38 oder mehr liegen und der Dehnungsfaktor muß mehr als 4,5 % in der Querrichtung und mehr als 2% in der Maschinenrichtung betragen,
- b) die Mindestwerte des Durchreißwiderstands und der Bruchdehnung müssen den Werten der nachstehenden Tabelle gleich sein oder für alle anderen Gewichte den durch lineare Interpolation ermittelten Werten entsprechen:

Quadratmetergewicht (g/m ²)	Mindestwert des Durchreißwiderstands (mN)		Mindestwert der Bruchdehnung (kN/m)	
	Maschinenrichtung	Maschinenrichtung plus Querrichtung	Querrichtung	Maschinenrichtung plus Querrichtung
60	700	1 510	1,9	6,0
70	830	1 790	2,3	7,2
80	965	2 070	2,8	8,3
100	1 230	2 635	3,7	10,6
115	1 425	3 060	4,4	12,3

Warenbenennung	Warennummer	besondere Maßeinheit
----------------	-------------	-------------------------

3. Als „Halbzellstoffpapier für die Welle der Wellpappe“ im Sinne der Unterposition 4805 10 gilt Papier in Rollen, mit einem auf die Gesamtfasermenge bezogenen Gehalt an halbchemisch ungebleicht aufbereitetem Zellstoff aus Laubhölzern von 65 GHT oder mehr und einer Druckfestigkeit nach der CMT-Methode 60 (Concora Medium Test mit einer 60-minütigen Konditionierung) von mehr als 20 kgf, bei 50% relativer Luftfeuchte und einer Temperatur von 23°C.
4. Als „Sulfitpackpapier“ im Sinne der Unterposition 4805 30 gilt einseitig glattes Papier, mit einem auf die Gesamtfasermenge bezogenen Gehalt an Sulfitzellstoff aus Holz von mehr als 40 GHT, mit einem Aschegehalt von 8 GHT oder weniger und einem Berstdruckindex nach Mullen von 15 oder mehr.
5. Als „leichtgewichtiges gestrichenes Papier, sog. LWC-Papier“ im Sinne der Unterposition 4810 21 gilt beidseitig gestrichenes Papier, mit einem Quadratmetergewicht von 72 g oder weniger, mit einem Gewicht der Beschichtung je Seite von 15 g/m² oder weniger, auf einer Unterlage, die zu 50 GHT oder mehr (bezogen auf die Gesamtfasermenge) aus Holzschliff besteht.

Zusätzliche Anmerkung

Als „Zeitungsdruckpapier“ im Sinne der Warennr. 4801 00 100 gilt Papier, weiß oder in der Masse leicht gefärbt, mit einem Anteil an mechanisch gewonnenen Holzfasern (bezogen auf die Gesamtfasermenge) von 70 GHT oder mehr, mit einer Glättezahl nach Bekk von 130 sec oder weniger, nicht geleimt, mit einem Quadratmetergewicht von 40 g bis 57 g, mit Wasserlinien, deren Abstand voneinander 4 cm bis 10 cm beträgt, in Rollen mit einer Breite von 31 cm oder mehr, mit einem Gehalt an Füllstoff von 8 GHT oder weniger, und zum Herstellen von Zeitungen, Wochenschriften und anderen periodischen Druckschriften der Position 49.02, die mindestens zehnmal im Jahr erscheinen, bestimmt.

Zeitungsdruckpapier, in Rollen oder Bogen:

– Zeitungsdruckpapier im Sinne der Zusätzlichen Anmerkung zu diesem Kapitel	4801 00 100	–
– anderes	4801 00 900	–

Papiere und Pappen, weder gestrichen noch überzogen, von der Art, wie sie als Schreibpapiere, Druckpapiere oder als Papiere und Pappen zu anderen graphischen Zwecken verwendet werden, und Papiere und Pappen für Lochkarten und Lochstreifen, in Rollen oder Bogen, ausgenommen Papiere der Position 48.01 oder 48.03; Büttenpapier und Büttenpappe (handgeschöpft):

– Büttenpapier und Büttenpappe (handgeschöpft)	4802 10 000	–
– Rohpapier und Rohpappe für lichtempfindliche, wärmeempfindliche oder elektroempfindliche Papiere und Pappen	4802 20 000	–
– Kohlerohpapier	4802 30 000	–
– Tapetenrohpapier:		
– ohne Gehalt an Fasern, in einem mechanischen Aufbereitungsverfahren gewonnen, oder von 10 GHT oder weniger solcher Fasern, bezogen auf die Gesamtfasermenge	4802 40 100	–
– – andere:		
– – – mehrlagig	4802 40 902	–
– – – andere	4802 40 909	–

Warenbenennung	Warennummer	besondere Maßinheit
— andere Papiere oder Pappen ohne Gehalt an Fasern, in einem mechanischen Aufbereitungsverfahren gewonnen, oder von 10 GHT oder weniger solcher Fasern, bezogen auf die Gesamtfasermenge:		
— mit einem Quadratmetergewicht von weniger als 40 g:		
---- Papier mit einem Quadratmetergewicht von 15 g oder weniger, zur Verwendung als Schichtträger beim Herstellen von Dauerschablonen . . .	4802 51 100	—
---- andere	4802 51 900	—
— mit einem Quadratmetergewicht von 40 g bis 150 g:		
---- Papier für Endlosformulare und Schreibmaschinenpapier, in Rollen . .	4802 52 002	—
---- Wertzeichen- und Banknotenpapier	4802 52 004	—
---- andere:		
----- in Rollen	4802 52 006	—
----- in Bogen	4802 52 008	—
— mit einem Quadratmetergewicht von mehr als 150 g:		
---- für Lochkarten:		
----- Kraftpapier und Kraftpappe	4802 53 110	—
----- andere	4802 53 190	—
---- andere:		
----- Streichroh papier	4802 53 902	—
---- andere:		
----- in Rollen	4802 53 906	—
----- in Bogen	4802 53 908	—
— andere Papiere oder Pappen mit einem Gehalt an Fasern, in einem mechanischen Aufbereitungsverfahren gewonnen, von mehr als 10 GHT, bezogen auf die Gesamtfasermenge:		
— mit einem Quadratmetergewicht von weniger als 72 g und mit einem Gehalt an Fasern, in einem mechanischen Aufbereitungsverfahren gewonnen, von mehr als 50 GHT, bezogen auf die Gesamtfasermenge:		
---- Streichroh papier	4802 60 102	—
---- andere:		
----- in Rollen	4802 60 106	—
----- in Bogen	4802 60 108	—
---- andere:		
---- Streichroh papier	4802 60 902	—
---- andere:		
----- in Rollen	4802 60 906	—
----- in Bogen	4802 60 908	—
Papiere von der Art, wie sie für die Herstellung von Toilettenpapier, Abschmink- oder Handtüchern, Servietten oder ähnlichen Papiererzeugnissen zur Verwendung im Haushalt, zu hygienischen Zwecken oder für die Körperpflege benutzt werden, Zellstoffwatte und Vliese aus Zellstoff, auch gekreppt, gefältelt, durch Pressen oder Prägen gemustert, perforiert, auf der Oberfläche gefärbt, verziert oder bedruckt, in Rollen mit einer Breite von mehr als 36 cm oder in quadratischen oder rechteckigen Bogen, die ungefaltet auf mindestens einer Seite mehr als 36 cm messen:		
— Zellstoffwatte	4803 00 100	—

48.03 | X

Warenbenennung	Warennummer	besondere Maßeinheit
– gekrepptes Papier und Vliese aus Zellstoffasern (sog. Tissue), mit einem Quadratmetergewicht pro Lage von:		
-- 25 g oder weniger:		
--- Toilettenpapier	4803 00 312	–
--- andere	4803 00 319	–
-- mehr als 25 g:		
--- Toilettenpapier	4803 00 392	–
--- andere	4803 00 399	–
– andere	4803 00 900	–
Kraftpapier und Kraftpappe, weder gestrichen noch überzogen, in Rollen oder Bogen, ausgenommen Waren der Position 48.02 oder 48.03:		
– Kraftliner:		
-- ungebleicht:		
--- mit einem Gehalt an Sulfat- oder Natronzellstoff aus Nadelholz von 80 GHT oder mehr der Gesamtfasermenge:		
---- mit einem Quadratmetergewicht von weniger als 150 g	4804 11 110	–
---- mit einem Quadratmetergewicht von 150 g oder mehr, jedoch weniger als 175 g	4804 11 150	–
---- mit einem Quadratmetergewicht von 175 g oder mehr	4804 11 190	–
--- anderer	4804 11 900	–
-- anderer:		
--- mit einem Gehalt an Sulfat- oder Natronzellstoff aus Nadelholz von 80 GHT oder mehr der Gesamtfasermenge:		
---- aus einer oder mehreren ungebleichten Lagen und einer äußeren gebleichten, halbgebleichten oder gefärbten Lage, mit einem Quadratmetergewicht von:		
----- weniger als 150 g	4804 19 110	–
----- 150 g oder mehr, jedoch weniger als 175 g	4804 19 150	–
----- 175 g oder mehr	4804 19 190	–
---- anderer, mit einem Quadratmetergewicht von:		
----- weniger als 150 g	4804 19 310	–
----- 150 g oder mehr, jedoch weniger als 175 g	4804 19 350	–
----- 175 g oder mehr	4804 19 390	–
--- anderer	4804 19 900	–
– Kraftsackpapier:		
-- ungebleicht:		
--- mit einem Gehalt an Sulfat- oder Natronzellstoff aus Nadelholz von 80 GHT oder mehr der Gesamtfasermenge		
--- anderes	4804 21 100	–
--- anderes	4804 21 900	–
-- anderes:		
--- mit einem Gehalt an Sulfat- oder Natronzellstoff aus Nadelholz von 80 GHT oder mehr der Gesamtfasermenge		
--- anderes	4804 29 100	–
--- anderes	4804 29 900	–

Warenbenennung	Warennummer	besondere Maßeinheit
— andere Kraftpapiere und Kraftpappen, mit einem Quadratmetergewicht von 150 g oder weniger:		
— ungebleicht:		
— zur Herstellung von Papiergarnen der Position 53.08 oder von Papiergarnen, mit Metall verstärkt, der Position 56.07	4804 31 100	—
— andere:		
— mit einem Gehalt an Sulfat- oder Natronzellstoff aus Nadelholz von 80 GHT oder mehr der Gesamtfasermenge:		
— Isolierkraftpapier für elektrotechnische Zwecke	4804 31 510	—
— andere	4804 31 590	—
— andere	4804 31 900	—
— andere:		
— zur Herstellung von Papiergarnen der Position 53.08 oder von Papiergarnen, mit Metall verstärkt, der Position 56.07	4804 39 100	—
— andere:		
— mit einem Gehalt an Sulfat- oder Natronzellstoff aus Nadelholz von 80 GHT oder mehr der Gesamtfasermenge:		
— in der Masse einheitlich gebleicht	4804 39 510	—
— andere	4804 39 590	—
— andere	4804 39 900	—
— andere Kraftpapiere und Kraftpappen, mit einem Quadratmetergewicht von mehr als 150 g, jedoch weniger als 225 g:		
— ungebleicht:		
— mit einem Gehalt an Sulfat- oder Natronzellstoff aus Nadelholz von 80 GHT oder mehr der Gesamtfasermenge	4804 41 100	—
— andere:		
— sog. „saturating kraft“	4804 41 910	—
— andere	4804 41 990	—
— in der Masse einheitlich gebleicht, mit einem Gehalt an chemisch aufbereiteten Fasern aus Holz von mehr als 95 GHT, bezogen auf die Gesamtfasermenge:		
— mit einem Gehalt an Sulfat- oder Natronzellstoff aus Nadelholz von 80 GHT oder mehr der Gesamtfasermenge	4804 42 100	—
— andere	4804 42 900	—
— andere:		
— mit einem Gehalt an Sulfat- oder Natronzellstoff aus Nadelholz von 80 GHT oder mehr der Gesamtfasermenge	4804 49 100	—
— andere	4804 49 900	—
— andere Kraftpapiere und Kraftpappen, mit einem Quadratmetergewicht von 225 g oder mehr:		
— ungebleicht:		
— mit einem Gehalt an Sulfat- oder Natronzellstoff aus Nadelholz von 80 GHT oder mehr der Gesamtfasermenge	4804 51 100	—
— andere	4804 51 900	—
— in der Masse einheitlich gebleicht, mit einem Gehalt an chemisch aufbereiteten Fasern aus Holz von mehr als 95 GHT, bezogen auf die Gesamtfasermenge:		
— mit einem Gehalt an Sulfat- oder Natronzellstoff aus Nadelholz von 80 GHT oder mehr der Gesamtfasermenge	4804 52 100	—
— andere	4804 52 900	—

48.04 | X

Warenbenennung	Warennummer	besondere Maßeinheit
--- andere:		
--- mit einem Gehalt an Sulfat- oder Natronzellstoff aus Nadelholz von 80 GHT oder mehr der Gesamtfasermenge	4804 59 100	—
--- andere	4804 59 900	—
Andere Papiere und Pappen, weder gestrichen noch überzogen, in Rollen oder Bogen:		
— Halbzellstoffpapier für die Welle der Wellpappe, sog. „fluting“	4805 10 000	—
— mehrlagige Papiere und Pappen:		
--- jede Lage gebleicht	4805 21 000	—
--- mit nur einer gebleichten Außenlage:		
--- Testliner	4805 22 100	—
--- andere:		
--- Chromoersatzkarton	4805 22 902	—
--- andere	4805 22 909	—
--- mit drei oder mehr Lagen, von denen nur die beiden Außenlagen gebleicht sind:		
--- Chromoersatzkarton	4805 23 002	—
--- andere	4805 23 009	—
--- andere:		
--- Testliner	4805 29 100	—
--- andere	4805 29 900	—
— Sulfitpackpapier:		
--- mit einem Quadratmetergewicht von weniger als 30 g	4805 30 100	—
--- mit einem Quadratmetergewicht von 30 g oder mehr	4805 30 900	—
— Filterpapier und Filterpappe	4805 40 000	—
— Filzpapier und Filzpappe	4805 50 000	—
— andere Papiere und Pappen, mit einem Quadratmetergewicht von 150 g oder weniger:		
--- Strohpapier und Strohpappe	4805 60 100	—
--- Papiere und Pappen für gewellte Papiere und Pappen:		
--- Testliner	4805 60 302	—
--- andere	4805 60 309	—
--- andere	4805 60 900	—
— andere Papiere und Pappen, mit einem Quadratmetergewicht von mehr als 150 g, jedoch weniger als 225 g:		
--- Papiere und Pappen für gewellte Papiere und Pappen:		
--- Testliner	4805 70 110	—
--- andere	4805 70 190	—
--- andere	4805 70 900	—
— andere Papiere und Pappen, mit einem Quadratmetergewicht von 225 g oder mehr:		
--- aus Altpapier:		
--- Testliner	4805 80 110	—
--- andere	4805 80 190	—
--- andere	4805 80 900	—

Warenbenennung	Warennummer	besondere Maßeinheit
Pergamentpapier und Pergamentpappe, Pergamentersatzpapier, Naturpauspapier, Pergaminpapier und andere kalandrierte, durchsichtige oder durchscheinende Papiere, in Rollen oder Bogen:		
– Pergamentpapier und -pappe	4806 10 000	–
– Pergamentersatzpapier	4806 20 000	–
– Naturpauspapier	4806 30 000	–
– Pergaminpapier und andere kalandrierte, durchsichtige oder durchscheinende Papiere:		
–– Pergaminpapier	4806 40 100	–
–– andere	4806 40 900	–
Papier und Pappe, zusammengeklebt, auf der Oberfläche weder gestrichen noch überzogen oder getränkt, auch mit Innenverstärkung, in Rollen oder Bogen:		
– Papier und Pappe, mit Bitumen, Teer oder Asphalt zusammengeklebt	4807 10 000	–
– andere:		
–– Strohpapier und Stroh-pappe, auch mit anderem Papier als Stroh-papier versehen	4807 91 000	–
–– andere:		
––– aus Altpapier, auch mit Papier versehen:		
–––– aus zwei oder mehr Lagen verschiedener Art	4807 99 110	–
–––– andere	4807 99 190	–
–––– andere	4807 99 900	–
Papiere und Pappen, gewellt (auch mit aufgeklebter Decke), gekreppt, gefältelt, durch Pressen oder Prägen gemustert oder perforiert, in Rollen oder Bogen, ausgenommen Waren der Position 48.03 oder 48.18:		
– Wellpapier oder Wellpappe, auch perforiert:		
–– nur auf einer Seite mit Papier oder Pappe beklebt	4808 10 100	–
–– andere	4808 10 900	–
– Kraftsackpapier, gekreppt oder gefältelt, auch durch Pressen oder Prägen gemustert oder perforiert	4808 20 000	–
– anderes Kraftpapier, gekreppt oder gefältelt, auch durch Pressen oder Prägen gemustert oder perforiert	4808 30 000	–
– andere:		
–– Ausstattungspapier und -pappe, durch Pressen oder Prägen gemustert ..	4808 90 002	–
–– andere	4808 90 009	–

48.09 | X

Warenbenennung	Warennummer	besondere Maßeinheit
<p>Kohlepapier, präpariertes Durchschreibepapier und anderes Vervielfältigungs- oder Umdruckpapier (einschließlich gestrichenes, überzogenes oder getränktes Papier für Dauerschablonen oder Offsetplatten), auch bedruckt, in Rollen mit einer Breite von mehr als 36 cm oder in quadratischen oder rechteckigen Bogen, die ungefaltet auf mindestens einer Seite mehr als 36 cm messen:</p>		
– Kohlepapier und ähnliches Vervielfältigungspapier	4809 10 000	–
– präpariertes Durchschreibepapier	4809 20 000	–
– anderes	4809 90 000	–
<p>Papiere und Pappen, ein- oder beidseitig mit Kaolin oder anderen anorganischen Stoffen gestrichen, auch mit Bindemitteln, ausgenommen alle anders gestrichenen oder überzogenen Papiere und Pappen, auch auf der Oberfläche gefärbt, verziert oder bedruckt, in Rollen oder Bogen:</p>		
<p>– Papiere und Pappen zum Beschreiben, Bedrucken oder zu anderen graphischen Zwecken, ohne Gehalt an Fasern, in einem mechanischen Aufbereitungsverfahren gewonnen, oder mit einem Gehalt von 10 GHT oder weniger solcher Fasern, bezogen auf die Gesamtfasermenge:</p>		
<p>– mit einem Quadratmetergewicht von 150 g oder weniger:</p>		
– Rohpapier und Rohpappe für lichtempfindliche, wärmeempfindliche oder elektroempfindliche Papiere und Pappen	4810 11 100	–
<p>– andere:</p>		
– in Rollen	4810 11 902	–
– in Bogen	4810 11 904	–
– mit einem Quadratmetergewicht von mehr als 150 g	4810 12 000	–
<p>– Papiere und Pappen zum Beschreiben, Bedrucken oder zu anderen graphischen Zwecken, mit einem Gehalt an Fasern, in einem mechanischen Aufbereitungsverfahren gewonnen, von mehr als 10 GHT, bezogen auf die Gesamtfasermenge:</p>		
– leichtgewichtiges gestrichenes Papier, sog. „LWC-Papier“	4810 21 000	–
<p>– andere:</p>		
– in Rollen:		
– Tapetenrohpapier	4810 29 102	–
– andere	4810 29 109	–
– in Bogen	4810 29 900	–
<p>– Kraftpapiere und -pappen, ausgenommen Papiere und Pappen zum Beschreiben, Bedrucken oder zu anderen graphischen Zwecken:</p>		
– in der Masse einheitlich gebleicht, mit einem Gehalt an chemisch aufbereiteten Fasern aus Holz von mehr als 95 GHT, bezogen auf die Gesamtfasermenge, mit einem Quadratmetergewicht von 150 g oder weniger	4810 31 000	–

Warenbenennung	Warennummer	besondere Maßeinheit
-- in der Masse einheitlich gebleicht, mit einem Gehalt an chemisch auf-		
bereiteten Fasern aus Holz von mehr als 95 GHT, bezogen auf die		
Gesamtfasermenge, mit einem Quadratmetergewicht von mehr als		
150 g:		
-- mit Kaolin gestrichen oder überzogen	4810 32 100	—
-- andere	4810 32 900	—
-- andere	4810 39 000	—
-- andere Papiere und Pappen:		
-- Multiplex:		
-- jede Lage gebleicht	4810 91 100	—
-- mit nur einer gebleichten Außenlage	4810 91 300	—
-- andere	4810 91 900	—
-- andere:		
-- Papier und Pappe, gebleicht, mit Kaolin gestrichen oder überzogen ..	4810 99 100	—
-- Papier und Pappe, mit Glimmerstaub überzogen	4810 99 300	—
-- andere	4810 99 900	—
 Papiere, Pappen, Zellstoffwatte und Vliese aus Zellstoffasern,		
gestrichen, überzogen, getränkt, auf der Oberfläche gefärbt, ver-		
ziert oder bedruckt, in Rollen oder Bogen, ausgenommen Waren		
der Position 48.03, 48.09, 48.10 oder 48.18:		
-- Papier und Pappe, geteert, bituminiert oder asphaltiert	4811 10 000	—
-- Papier und Pappe, gummiert oder mit Klebeschicht versehen:		
-- selbstklebend	4811 21 000	—
-- andere	4811 29 000	—
-- mit Kunstharz oder Kunststoff gestrichene, überzogene oder getränkte		
Papiere und Pappen, ausgenommen mit Klebeschicht versehene Papiere		
und Pappen:		
-- gebleicht, mit einem Quadratmetergewicht von mehr als 150 g ...	4811 31 000	—
-- andere	4811 39 000	—
-- Papiere und Pappen, mit Wachs, Paraffin, Stearin, Öl oder Glycerin über-		
zogen oder getränkt		
4811 40 000		
-- andere Papiere und Pappen, Zellstoffwatte und Vliese aus Zellstoff-		
fasern:		
-- Endlosformulare	4811 90 100	—
-- andere	4811 90 900	—
 Filterblöcke und Filterplatten, aus Papierhalbstoff:		
-- ohne Asbestfasern	4812 00 002	—
-- mit Asbestfasern	4812 00 004	—

48.13 | X

Warenbenennung	Warennummer	besondere Maßeinheit
Zigarettenpapier, auch zugeschnitten oder in Form von Heftchen oder Hülsen:		
– in Form von Heftchen oder Hülsen	4813 10 000	–
– in Rollen mit einer Breite von 5 cm oder weniger	4813 20 000	–
– anderes:		
– nicht getränkt, in Rollen mit einer Breite von mehr als 15 cm oder in quadratischen oder rechteckigen Bogen, von denen eine Seite mehr als 36 cm mißt	4813 90 100	–
– anderes	4813 90 900	–
Papiertapeten und ähnliche Wandverkleidungen; Buntglaspapier:		
– Rauhfaserpapier, sog. „Ingrainpapier“	4814 10 000	St ¹⁾
– Tapeten und ähnliche Wandverkleidungen aus Papier, gestrichen oder überzogen, auf der Schauseite mit einer Lage Kunststoff versehen, die durch Pressen oder Prägen gemustert, farbig oder mit Motiven bedruckt oder auf andere Weise verziert wurde	4814 20 000	St ¹⁾
– Tapeten und ähnliche Wandverkleidungen aus Papier, auf der Schauseite mit Flechtstoffen versehen, auch parallel aneinandergesetzt oder in Flächenform verwebt	4814 30 000	St ¹⁾
– andere:		
– Tapeten und ähnliche Wandverkleidungen aus Papier, genarbt, durch Pressen oder Prägen gemustert, farbig oder mit Motiven bedruckt oder mit anderer Oberflächenverzierung, mit einer durchsichtigen Schutzschicht aus Kunststoff gestrichen oder überzogen	4814 90 100	St ¹⁾
– andere	4814 90 900	–
Fußbodenbeläge mit Papier- oder Pappunterlage, auch zugeschnitten	4815 00 000	m²
Kohlepapier, präpariertes Durchschreibepapier und anderes Vervielfältigungs- und Umdruckpapier (ausgenommen Waren der Position 48.09), vollständige Dauerschablonen und Offsetplatten aus Papier, auch in Kartons:		
– Kohlepapier oder ähnliches Vervielfältigungspapier	4816 10 000	–
– präpariertes Durchschreibepapier	4816 20 000	–
– vollständige Dauerschablonen	4816 30 000	1 000 St
– andere	4816 90 000	–
Briefumschläge, Einstückbriefe, Postkarten (ohne Bilder) und Briefkarten, aus Papier oder Pappe; Zusammenstellungen solcher Schreibwaren, in Schachteln, Taschen und ähnlichen Behältnissen, aus Papier oder Pappe:		
– Briefumschläge	4817 10 000	–
– Einstückbriefe, Postkarten (ohne Bilder) und Briefkarten	4817 20 000	–
– Zusammenstellungen von Schreibwaren, in Schachteln, Taschen und ähnlichen Behältnissen, aus Papier oder Pappe	4817 30 000	–

1) 1 Rolle = 1 Stück.

Warenbenennung	Warennummer	besondere Maßeinheit
Toilettenpapier, Taschentücher, Abschminktücher, Handtücher, Tischtücher, Servietten, Windeln für Kleinkinder, hygienische Binden und Tampons, Bettücher und ähnliche Waren zum Gebrauch im Haushalt, im Krankenhaus, bei der Körperpflege oder zu hygienischen Zwecken, Bekleidung und Bekleidungszubehör, aus Papierhalbstoff, Papier, Zellstoffwatte oder Vliesen aus Zellstoffasern:		
– Toilettenpapier:		
– mit einem Quadratmetergewicht pro Lage von 25 g oder weniger	4818 10 100	–
– mit einem Quadratmetergewicht pro Lage von mehr als 25 g	4818 10 900	–
– Taschentücher, Abschminktücher und Handtücher:		
– Taschentücher und Abschminktücher	4818 20 100	–
– Handtücher:		
– in Rollen	4818 20 910	–
– andere	4818 20 990	–
– Tischtücher und Servietten	4818 30 000	–
– hygienische Binden und Tampons, Windeln für Kleinkinder und ähnliche Waren zu hygienischen Zwecken:		
– hygienische Binden, Tampons und ähnliche Waren:		
– hygienische Binden	4818 40 110	–
– Tampons	4818 40 130	–
– andere	4818 40 190	–
– Windeln für Kleinkinder und ähnliche Waren zu hygienischen Zwecken:		
– nicht in Aufmachung für den Einzelverkauf	4818 40 910	–
– andere	4818 40 990	–
– Bekleidung und Bekleidungszubehör	4818 50 000	–
– andere:		
– Waren für chirurgische, medizinische oder hygienische Zwecke, nicht in Aufmachung für den Einzelverkauf	4818 90 100	–
– andere	4818 90 900	–
Schachteln, Kartons, Säcke, Beutel, Tüten und andere Verpackungsmittel, aus Papier, Pappe, Zellstoffwatte oder Vliesen aus Zellstoffasern; Pappwaren von der in Büros, Läden und dergleichen verwendeten Art:		
– Schachteln und Kartons aus Wellpapier oder Wellpappe	4819 10 000	–
– Faltschachteln und –kartons aus nicht gewelltem Papier oder nicht gewellter Pappe:		
– mit einem Quadratmetergewicht des Papiers oder der Pappe von weniger als 600 g	4819 20 100	–
– mit einem Quadratmetergewicht des Papiers oder der Pappe von 600 g oder mehr	4819 20 900	–
– Säcke und Beutel mit einer Bodenbreite von 40 cm oder mehr:		
– mit einer Seitenlänge von 35 cm oder mehr	4819 30 002	–
– mit einer Seitenlänge von weniger als 35 cm	4819 30 004	–
– andere Säcke, Beutel oder Tüten, ausgenommen Schallplattenhüllen	4819 40 000	–

48.19 | X

Warenbenennung	Warennummer	besondere Maßeinheit
– andere Verpackungsmittel, einschließlich Schallplattenhüllen:		
– – Dosen, Trommeln, Fässer	4819 50 002	–
– – andere	4819 50 009	–
– Pappwaren von der in Büros, Läden und dergleichen verwendeten Art	4819 60 000	–
 Register, Bücher für die kaufmännische Buchführung, Merkbücher, Auftragsbücher, Quittungsbücher, Notiz- und Tagebücher, auch mit Kalendarium, Notizblöcke, Briefpapierblöcke und dergleichen, Hefte, Schreibunterlagen, Ordner, Schnellhefter (für Lose-Blatt-Systeme oder andere), Einbände und Aktendeckel und andere Waren des Schulbedarfs, des Bürobedarfs und des Papierhandels, einschließlich Durchschreibesätze und -hefte, auch mit eingelegtem Kohlepapier, aus Papier oder Pappe; Alben für Muster oder für Sammlungen und Buchhüllen, aus Papier oder Pappe:		
– Register, Bücher für die kaufmännische Buchführung, Merkbücher, Auftragsbücher, Quittungsbücher, Notiz- und Tagebücher, auch mit Kalendarium, Notizblöcke, Briefpapierblöcke und dergleichen:		
– – Register, Bücher für die kaufmännische Buchführung, Auftragsbücher und Quittungsbücher	4820 10 100	–
– – Briefpapierblöcke und Notizblöcke; Merk- und Notizbücher, ohne Kalendarium	4820 10 300	–
– – Merkbücher, Notizbücher und Tagebücher, mit Kalendarium:		
– – – Taschenkalender	4820 10 502	–
– – – andere	4820 10 509	–
– – andere	4820 10 900	–
– Hefte	4820 20 000	–
● – Ordner, Schnellhefter, Einbände (andere als Bucheinbände) und Aktendeckel	4820 30 000	–
– Durchschreibesätze und -hefte, auch mit eingelegtem Kohlepapier:		
– – Endlosformularsätze	4820 40 100	–
– – andere	4820 40 900	–
– Alben für Muster oder für Sammlungen:		
– – Briefmarkenvordruckalben	4820 50 002	–
– – andere	4820 50 009	–
– andere	4820 90 000	–
 Etiketten aller Art aus Papier oder Pappe, auch bedruckt:		
– bedruckt:		
– – selbstklebend	4821 10 100	–
– – andere	4821 10 900	–
– andere:		
– – selbstklebend	4821 90 100	–
– – andere	4821 90 900	–

Warenbenennung	Warennummer	besondere Maßeinheit
Rollen, Spulen, Spindeln und ähnliche Unterlagen, aus Papierhalbstoff, Papier oder Pappe, auch gelocht oder gehärtet:		
– zum Aufwickeln von Spinnstoffgarnen	4822 10 000	–
– andere:		
– – zylindrische Hülsen zum Aufwickeln von flächigen Materialien	4822 90 002	–
– – andere	4822 90 009	–
Andere Papiere, Pappen, Zellstoffwatte und Vliese aus Zellstofffasern, zugeschnitten; andere Waren aus Papierhalbstoff, Papier, Pappe, Zellstoffwatte oder Vliesen aus Zellstofffasern:		
– Papier, gummiert oder mit Klebeschicht, in Streifen oder Rollen:		
– – selbstklebend:		
– – – Streifen mit einer Breite von 10 cm oder weniger, mit nichtvulkanisiertem Naturkautschuk oder nichtvulkanisiertem synthetischen Kautschuk gestrichen	4823 11 100	–
– – – andere	4823 11 900	–
– – andere	4823 19 000	–
– Filterpapier und Filterpappe	4823 20 000	–
– Lochkarten, nicht gelocht, für Lochkartenmaschinen, auch in Streifen	4823 30 000	–
– Diagrammpapier für Registriergeräte, in Rollen, Bogen oder Scheiben	4823 40 000	–
– andere Papiere oder Pappen zum Beschreiben, Bedrucken oder zu anderen graphischen Zwecken:		
– – bedruckt, durch Pressen oder Prägen gemustert oder perforiert:		
– – – Endlosformulare	4823 51 100	–
– – – andere	4823 51 900	–
– – andere:		
– – – für Büromaschinen und ähnliche Geräte, in Streifen oder Rollen	4823 59 100	–
– – – andere:		
– – – – Schreibmaschinenpapier und Durchschlagpapier:		
– – – – – ohne Gehalt an Fasern, in einem mechanischen Aufbereitungsverfahren gewonnen, oder von 10 GHT oder weniger solcher Fasern, bezogen auf die Gesamtfasermenge	4823 59 901	–
– – – – – andere	4823 59 903	–
– – – – – Kopierpapier	4823 59 904	–
– – – – – Abzugpapier für Schablonenervielfältiger	4823 59 906	–
– – – – andere:		
– – – – – ohne Gehalt an Fasern, in einem mechanischen Aufbereitungsverfahren gewonnen, oder von 10 GHT oder weniger solcher Fasern, bezogen auf die Gesamtfasermenge	4823 59 907	–
– – – – – andere	4823 59 909	–
– Tablett, Schüsseln, Teller, Tassen, Becher und ähnliche Waren, aus Papier oder Pappe:		
– – Tablett, Schüsseln und Teller	4823 60 100	–
– – andere	4823 60 900	–
– formgepreßte Waren aus Papierhalbstoff:		
– – Höckerpappe und Kleinverpackungen für Eier	4823 70 100	–
– – andere	4823 70 900	–

48.23 | X

Warenbenennung	Warennummer	besondere Maßeinheit
— andere:		
— Dichtungen für zivile Luftfahrzeuge	4823 90 100	—
— Papiere und Pappen, gelocht, für Jacquardvorrichtungen und ähnliche Maschinen	4823 90 200	—
— Klappfächer und starre Fächer, Fächergestelle und Fächergriffe, Teile von Fächergestellen und Fächergriffen	4823 90 300	—
— andere:		
— für einen bestimmten Verwendungszweck zugeschnitten:		
— Kondensatorpapier	4823 90 510	—
— andere:		
— gummiert oder mit Klebeschicht	4823 90 710	—
— andere	4823 90 790	—
— andere:		
— Bierglasuntersetzer	4823 90 902	—
— andere	4823 90 909	—

Warenbenennung

Warennummer

besondere
Maßeinheit

Kapitel 49

Bücher, Zeitungen, Bilddrucke und andere Erzeugnisse des graphischen Gewerbes; hand- oder maschinengeschriebene Schriftstücke und Pläne

Anmerkungen

1. Zu Kapitel 49 gehören nicht:
 - a) photographische Negative und Positive auf durchsichtigem Träger (Kapitel 37);
 - b) Reliefkarten, -pläne und -globen, auch bedruckt (Position 90.23);
 - c) Spielkarten und andere Waren des Kapitels 95;
 - d) Originalstiche, -schnitte und -steindrucke (Position 97.02), Briefmarken, Stempelmarken, Steuerzeichen, Ersttagsbriefe, Ganzsachen und dergleichen der Tarifnr. 97.04 sowie Antiquitäten, mehr als 100 Jahre alt, und andere Waren des Kapitels 97.
2. Als „gedruckt“ im Sinne des Kapitels 49 gelten auch Erzeugnisse, die mit einem Vervielfältigungsapparat, in einem computergesteuerten Verfahren, maschinenschriftlich oder durch Gaufrieren, Photographieren, Photokopieren oder Thermokopieren hergestellt worden sind.
3. Zeitungen und andere periodische Druckschriften, kartoniert, gebunden oder in Sammlungen mit mehr als einer Nummer in gemeinsamem Umschlag, gehören zu Position 49.01, auch wenn sie Werbung enthalten.
4. Zu Position 49.01 gehören auch:
 - a) Sammlungen gedruckter Reproduktionen von Kunstwerken, Zeichnungen usw., die ein vollständiges Werk mit nummerierten Seiten sind, sich zum Binden als Bücher eignen und außerdem einen Begleittext enthalten, der sich auf diese Darstellungen oder ihre Schöpfer bezieht;
 - b) Illustrationsbeilagen für Bücher, die mit den Büchern gestellt werden;
 - c) Bücher in Form von Teilheften oder in losen Bogen oder Blättern jeden Formats, die ein vollständiges Werk oder einen Teil davon bilden und zum Broschieren, Kartonieren oder Binden bestimmt sind.

Jedoch gehören Bilddrucke und Illustrationen, ohne Text, in losen Bogen oder Blättern jeden Formats, zu Position 49.11.
5. Vorbehaltlich der Anmerkung 3 zu Kapitel 49 gehören zu Position 49.01 nicht Veröffentlichungen, die überwiegend Werbezwecken dienen (z. B. Broschüren, Prospekte, Faltblätter, Handelskataloge, von Handelsgesellschaften veröffentlichte Jahrbücher, Reisewerbung). Diese Veröffentlichungen gehören zu Position 49.11.
6. „Bilderalbum und Bilderbücher für Kinder“ im Sinne der Position 49.03 sind Kinderalben und -bücher, deren Hauptmerkmal Bilder sind, während dem Text nur untergeordnete Bedeutung zukommt.

Bücher, Broschüren und ähnliche Drucke, auch in losen Bogen oder Blättern:

– in losen Bogen oder Blättern, auch gefalzt	4901 10 000	–
– andere:		
– – Wörterbücher und Enzyklopädien, auch in Form von Teilheften:		
– – – Verlagsort im Ausland	4901 91 002	–
– – – andere	4901 91 009	–
– – – andere:		
– – – Verlagsort im Ausland	4901 99 002	–
– – – andere	4901 99 009	–

49.02 | X

Warenbenennung	Warennummer	besondere Maßeinheit
Zeitungen und andere periodische Druckschriften, auch mit Bildern oder Werbung enthaltend:		
– mindestens viermal wöchentlich erscheinend	4902 10 000	–
– andere:		
– wissenschaftliche und fachliche Zeitschriften, ausgenommen Modezeit- schriften:		
– – Verlagsort im Ausland	4902 90 002	–
– – andere	4902 90 004	–
– andere:		
– – Verlagsort im Ausland	4902 90 006	–
– – andere	4902 90 008	–
Bilderalben, Bilderbücher und Zeichen- oder Malbücher, für Kinder:		
– Verlagsort im Ausland	4903 00 002	–
– andere	4903 00 009	–
Noten, handgeschrieben oder gedruckt, auch mit Bildern, auch gebunden		
	4904 00 000	–
Kartographische Erzeugnisse aller Art, einschließlich Wand- karten, topographische Pläne und Globen, gedruckt:		
– Globen	4905 10 000	–
– andere:		
– – in Form von Büchern oder Broschüren	4905 91 000	–
– – andere	4905 99 000	–
Baupläne und -zeichnungen, technische Zeichnungen und andere Pläne und Zeichnungen zu Gewerbe-, Handels-, topographischen oder ähnlichen Zwecken, als Originale mit der Hand hergestellt; handgeschriebene Schriftstücke; auf lichtempfindlichem Papier hergestellte photographische Reproduktionen und mit Kohle- papier hergestellte Kopien der genannten Pläne, Zeichnungen und Schriftstücke		
	4906 00 000	–
Briefmarken, Stempelmarken, Steuerzeichen und dergleichen, nicht entwertet, im Bestimmungsland gültig oder zum Umlauf vor- gesehen; Papier mit Stempel; Scheckformulare; Banknoten; Aktien, Schuldverschreibungen und ähnliche Wertpapiere:		
– Briefmarken, Stempelmarken, Steuerzeichen und dergleichen	4907 00 100	–
– Banknoten	4907 00 300	–
– andere:		
– – unterschrieben und numeriert	4907 00 910	–
– – andere	4907 00 990	–

Warenbenennung	Warennummer	besondere Maßeinheit
Abziehbilder aller Art:		
– Abziehbilder, verglasbar	4908 10 000	–
– andere	4908 90 000	–
Bedruckte oder illustrierte Postkarten; Glückwunschkarten und bedruckte Karten mit persönlichen Mitteilungen, auch illustriert, auch mit Umschlägen oder Verzierungen aller Art:		
– bedruckte oder illustrierte Postkarten	4909 00 100	–
– andere:		
– – Glückwunsch- und Trauerkarten, mit Umschlag	4909 00 904	–
– – andere	4909 00 908	–
Kalender aller Art, bedruckt, einschließlich Blöcke von Abreißkalendern:		
– Wandkalender	4910 00 002	–
– andere	4910 00 009	–
Andere Drucke, einschließlich Bilddrucke und Photographien:		
– Werbedrucke und Werbeschriften, Verkaufskataloge und dergleichen.	4911 10 000	–
– andere:		
– – Bilder, Bilddrucke und Photographien:		
– – – ungefaltete Druckbogen, nur mit Bilddrucken oder Illustrationen, jedoch ohne Text oder Beschriftung, für gemeinschaftliche Verlagsausgaben	4911 91 100	–
– – – andere	4911 91 800	–
– – andere	4911 99 000	–

Abschnitt XI

Spinnstoffe und Waren daraus

Anmerkungen

1. Zu Abschnitt XI gehören nicht:
 - a) Borsten und Tierhaare zum Herstellen von Besen, Bürsten oder Pinseln (Position 05.02); Roßhaar und Roßhaarabfälle (Position 05.03);
 - b) Menschenhaare und Waren daraus (Positionen 05.01, 67.03 oder 67.04); jedoch gehören Filtertücher aus Menschenhaaren, wie sie üblicherweise zum Pressen von Öl oder zu ähnlichen technischen Zwecken verwendet werden, zu Position 59.11;
 - c) Baumwoll-Linters und andere Erzeugnisse pflanzlichen Ursprungs des Kapitels 14;
 - d) Asbest der Position 25.24, Asbestwaren und andere Waren der Positionen 68.12, oder 68.13;
 - e) Waren der Positionen 30.05 oder 30.06 (z.B. Watte, Mull, Binden und dergleichen zu medizinischen, chirurgischen, zahnärztlichen oder tierärztlichen Zwecken, steriles chirurgisches Nahtmaterial);
 - f) lichtempfindliche Spinnstoffwaren der Positionen 37.01 bis 37.04;
 - g) Monofile, mit einem größten Durchmesser von mehr als 1 mm, und Streifen und dergleichen (z.B. künstliches Stroh), mit einer augenscheinlichen Breite von mehr als 5 mm, aus Kunststoffen (Kapitel 39), sowie Geflechte, Gewebe und andere Flechtwaren und Korbmacherwaren daraus (Kapitel 46);
 - h) Gewebe, Gewirke, Gestricke, Filze und Vliesstoffe, mit Kunststoff getränkt, bestrichen oder überzogen oder mit Lagen aus Kunststoff versehen, und Waren daraus, des Kapitels 39;
 - ij) Gewebe, Gewirke, Gestricke, Filze und Vliesstoffe, mit Kautschuk getränkt, bestrichen oder überzogen oder mit Lagen aus Kautschuk versehen, und Waren daraus, des Kapitels 40;
 - k) nichtenthaarte Häute und Felle (Kapitel 41 oder 43) und Waren aus Pelzfellen sowie künstliches Pelzwerk und Waren daraus der Positionen 43.03 oder 43.04;
 - l) Waren aus Spinnstoffen der Positionen 42.01 oder 42.02;
 - m) Erzeugnisse und Waren des Kapitels 48 (z.B. Zellstoffwatte);
 - n) Schuhe und Teile davon, Gamaschen und ähnliche Waren des Kapitels 64;
 - o) Haarnetze und andere Kopfbedeckungen und Teile davon, des Kapitels 65;
 - p) Waren des Kapitels 67;
 - q) Spinnstoffwaren, mit Schleifstoffen überzogen (Position 68.05), sowie Kohlenstoffasern und Waren daraus der Position 68.15;
 - r) Glasfasern und Waren daraus, Ätzstickereien sowie Stickereien ohne sichtbaren Grund, deren Stickfäden aus Glasfasern bestehen (Kapitel 70);
 - s) Waren des Kapitels 94 (z.B. Möbel, Bettausstattungen, Beleuchtungskörper);
 - t) Waren des Kapitels 95 (z.B. Spielzeug, Spiele, Sportgeräte, Netze zur Sportausübung).
2. A. Waren der Kapitel 50 bis 55 oder der Positionen 58.09 oder 59.02, die aus zwei oder mehr Spinnstoffen bestehen, sind so einzureihen, als beständen sie ganz aus dem Spinnstoff, der dem Gewicht nach gegenüber jedem anderen Spinnstoff vorherrscht.

Wenn kein Spinnstoff dem Gewicht nach vorherrscht, sind die Waren so einzureihen, als beständen sie ganz aus dem Spinnstoff, der zu der von den gleichermaßen in Betracht kommenden Positionen im Warenverzeichnis zuletzt genannten Position gehört.
- B. Für die Anwendung dieser Regel gilt:
 - a) umspinnene Garne aus Roßhaar (Position 51.10) und Metallgarne und metallisierte Garne (Position 56.05) gelten mit ihrem Gesamtgewicht als Garne aus einem einheitlichen Spinnstoff; Metallfäden, die in Geweben enthalten sind, gelten für die Einreihung dieser Waren als Garne aus Spinnstoffen;
 - b) die Wahl der zutreffenden Position hat in der Weise zu erfolgen, daß zuerst das Kapitel und danach innerhalb dieses Kapitels die anzuwendende Position ermittelt wird, wobei alle Spinnstoffe, die nicht zu diesem Kapitel gehören, außer Betracht bleiben;
 - c) wenn die beiden Kapitel 54 und 55 und ein anderes Kapitel in Betracht kommen, so sind die Kapitel 54 und 55 wie ein einziges Kapitel zu behandeln;
 - d) wenn in einem Kapitel oder in einer Position mehrere Spinnstoffe erfaßt sind, werden diese als ein einheitlicher Spinnstoff behandelt.
- C. Die Bestimmungen der Absätze A und B sind auch auf die in den nachstehenden Anmerkungen 3, 4, 5 und 6 aufgeführten Garne anzuwenden.

3. A. Als „Bindfäden, Seile und Taue“ gelten im Abschnitt XI, vorbehaltlich der im nachstehenden Absatz B enthaltenen Ausnahmen, Garne (ungezwirnt oder gezwirnt):
- a) aus Seide, Schappeseide oder Bourretteseide, mit einem Titer von mehr als 20 000 dtex;
 - b) aus Chemiefasern (einschließlich solcher Garne, die aus zwei oder mehr Monofilamenten des Kapitels 54 hergestellt sind), mit einem Titer von mehr als 10 000 dtex;
 - c) aus Hanf oder Flachs:
 - poliert oder glasiert, mit einem Titer von 1 429 dtex oder mehr;
 - weder poliert noch glasiert, mit einem Titer von mehr als 20 000 dtex;
 - d) aus Kokosfasern, drei- oder mehrdrätig;
 - e) aus anderen pflanzlichen Fasern, mit einem Titer von mehr als 20 000 dtex;
 - f) mit Metalldraht verstärkt.
- B. Als „Bindfäden, Seile und Taue“ gelten nicht:
- a) Garne aus Wolle, feinen oder groben Tierhaaren oder aus Roßhaar und Papiergarne, alle diese, wenn sie nicht mit Metalldraht verstärkt sind;
 - b) Kabel aus synthetischen oder künstlichen Filamenten in Form von Kabeln des Kapitels 55 und Garne aus Multifilamenten ohne Drehung oder mit weniger als 5 Drehungen je Meter, des Kapitels 54;
 - c) Messinahaar der Position 50.06 und Monofile des Kapitels 54;
 - d) Metallgarne und metallisierte Garne der Position 56.05; Garne aus Spinnstoffen, mit Metalldraht verstärkt, werden gemäß vorstehendem Absatz A f) eingereiht;
 - e) Chenillegarne, Gimpfen und „Maschengarne“ der Position 56.06.
4. A. Als „Garne in Aufmachungen für den Einzelverkauf“ gelten in den Kapiteln 50, 51, 52, 54 und 55, vorbehaltlich der im nachstehenden Absatz B enthaltenen Ausnahmen, Garne (ungezwirnt oder gezwirnt), die aufgemacht sind:
- a) auf Karten, Spulen, Hülsen oder ähnlichen Unterlagen, sofern das Gewicht (einschließlich Unterlage) je Stück nicht mehr beträgt als:
 - 85 g bei Garnen aus Seide, Schappeseide oder Bourretteseide oder aus synthetischen oder künstlichen Filamenten;
 - 125 g bei anderen Garnen;
 - b) in Kugeln, Knäueln oder im Strang, sofern das Gewicht je Stück nicht mehr beträgt als:
 - 85 g bei Garnen aus synthetischen oder künstlichen Filamenten mit einem Titer von weniger als 3 000 dtex, oder aus Seide, Schappeseide oder Bourretteseide;
 - 125 g bei anderen Garnen, mit einem Titer von weniger als 2 000 dtex;
 - 500 g bei anderen Garnen;
 - c) im Strang, sofern der Strang durch einen oder mehrere Fäden in gewichtsmäßig gleiche, abtrennbare Teilstränge unterteilt ist und das Gewicht je Teilstrang nicht mehr beträgt als:
 - 85 g bei Garnen aus Seide, Schappeseide oder Bourretteseide oder aus synthetischen oder künstlichen Filamenten;
 - 125 g bei anderen Garnen.
- B. Als „Garne in Aufmachungen für den Einzelverkauf“ gelten nicht:
- a) ungezwirnte Garne aus Spinnstoffen aller Art, ausgenommen:
 - ungezwirnte rohe Garne aus Wolle oder feinen Tierhaaren;
 - ungezwirnte Garne aus Wolle oder feinen Tierhaaren, gebleicht, gefärbt oder bedruckt, mit einem Titer von mehr als 5 000 dtex;
 - b) gezwirnte Garne, roh:
 - aus Seide, Schappeseide oder Bourretteseide, in Aufmachungen aller Art;
 - aus anderen Spinnstoffen (ausgenommen Wolle und feine Tierhaare), im Strang;
 - c) gezwirnte Garne, gebleicht, gefärbt oder bedruckt, aus Seide, Schappeseide oder Bourretteseide, mit einem Titer von 133 dtex oder weniger;
 - d) Garne aus Spinnstoffen aller Art, ungezwirnt oder gezwirnt, die aufgemacht sind:
 - im Strang mit Kreuzhaspelung;
 - auf Unterlagen oder in anderen Aufmachungen, die ihre Verwendung in der Textilindustrie anzeigen (z.B. auf Zwirnmaschinenspulen, Kanetten [Kopsen], konischen Spulen oder Konen oder in Wickel für Stickmaschinen).
5. Als „Nähgarne“ im Sinne der Positionen 52.04, 54.01 und 55.08 gelten gezwirnte Garne, die allen nachstehenden Bedingungen entsprechen:
- a) auf Unterlagen (z.B. Rollen, Spulen) aufgemacht und mit einem Gewicht, einschließlich Unterlage, von nicht mehr als 1 000 g;
 - b) appretiert;
 - c) mit einer Z-Drehung als letzter Drehung.
6. Als „hochfeste Garne“ im Sinne des Abschnitts XI gelten Garne, deren Festigkeit, ausgedrückt in cN/tex (centinewton je tex), die nachstehenden Grenzwerte überschreitet:
- | | |
|---|-----------|
| ungezwirnte Garne aus Nylon oder anderen Polyamiden oder aus Polyestern | 60 cN/tex |
| gezwirnte Garne aus Nylon oder anderen Polyamiden oder aus Polyestern | 53 cN/tex |
| ungezwirnte oder gezwirnte Garne aus Viskose | 27 cN/tex |

7. Als „konfektioniert“ im Sinne des Abschnitts XI gelten:
 - a) Waren in anderer als quadratischer oder rechteckiger Form zugeschnitten;
 - b) Waren, die abgepaßt hergestellt und gebrauchsfertig sind oder durch bloßes Zerschneiden der nicht gebundenen Fäden ohne Nähen oder eine andere zusätzliche Arbeit gebrauchsfertig werden (z. B. Putztücher, Handtücher, Tischtücher, Halstücher und Decken);
 - c) Waren, deren Ränder entweder durch Säume aller Art, auch Rollsäume, oder durch geknüpfte Fransen aus den Fäden der Waren selbst oder aus nachträglich angebrachten Fäden befestigt sind; Meterwaren, deren Schnittkanten wegen des Fehlens eines festen Randes in einfacher Weise gegen Ausriefeln gesichert sind, gelten nicht als konfektioniert;
 - d) Waren, beliebig zugeschnitten, mit Ausziehbarkeit;
 - e) Waren, durch Nähen, Kleben oder in anderer Weise zusammengefügt, ausgenommen:
 - Meterwaren, die aus zwei oder mehr Stücken des gleichen Spinnstoffzeugnisses bestehen, die an ihren Enden zu einem Stück von größerer Länge vereinigt sind;
 - Meterwaren, die aus zwei oder mehr mit ihrer ganzen Fläche aufeinanderliegenden und so miteinander verbundenen Spinnstoffzeugnissen bestehen, auch mit Zwischenlagen aus einem Polsterfüllstoff;
 - f) Waren, abgepaßt gewirkt oder abgepaßt gestrickt, als Meterware, mehrere Einheiten umfassend.
8. Konfektionierte Waren im Sinne der Anmerkung 7 gehören weder zu den Kapiteln 50 bis 55, noch, soweit nichts anderes bestimmt ist, zu den Kapiteln 56 bis 60. Zu den Kapiteln 50 bis 55 gehören nicht Waren, die in den Kapiteln 56 bis 59 erfaßt sind.
9. Den Geweben der Kapitel 50 bis 55 werden Erzeugnisse gleichgestellt, die aus Lagen parallel gelegter Spinnstoffgarne bestehen und bei denen die Lagen im spitzen oder rechten Winkel übereinanderliegen. Diese Lagen sind an den Berührungspunkten der Garne durch ein Bindemittel verklebt oder verschweißt.
10. Elastische Erzeugnisse aus Spinnstoffen in Verbindung mit Kautschukfäden, gehören zu Abschnitt XI.
11. Im Abschnitt XI gilt als „getränkt“ auch „getaucht“ („gedippt“).
12. Im Abschnitt XI gelten als „Polyamide“ auch „Aramide“.
13. Soweit nichts anderes bestimmt ist, werden Kleidungsstücke aus Spinnstoff, die zu verschiedenen Positionen gehören, auch dann getrennt in diese Positionen eingereiht, wenn sie als Warenzusammenstellungen für den Einzelverkauf aufgemacht sind.

Unterpositionsanmerkungen

1. Im Abschnitt XI und in allen anderen Teilen der Nomenklatur gelten als:
 - a) Elastomergarne:

Garne aus Filamenten (einschließlich Monofile) aus synthetischen Spinnstoffen, andere als texturierte Garne, die, ohne zu reißen, eine Dehnung bis zum Dreifachen ihrer ursprünglichen Länge aushalten und die sich, wenn sie bis zum Doppelten ihrer ursprünglichen Länge gedehnt worden sind, innerhalb von 5 Minuten mindestens auf das Eineinhalbfache ihrer ursprünglichen Länge zusammenziehen.
 - b) rohe Garne:
 11. Garne, die die natürliche Farbe ihrer Fasern aufweisen und weder gebleicht noch gefärbt (auch nicht in der Masse) noch bedruckt sind oder
 22. Garne, die von unbestimmter Farbe aus Reißspinnstoffen hergestellt sind („Grau-Garne“).
Diese Garne können farblos appretiert oder flüchtig gefärbt (die Anfärbung läßt sich durch bloßes Waschen mit Seife entfernen) und, im Falle der Garne aus Chemiefasern, in der Masse mit Mattierungstoffen (z. B. Titandioxid) behandelt sein.
 - c) gebleichte Garne:
 11. Garne, die einen Bleichprozeß erfahren haben oder aus gebleichten Fasern hergestellt sind oder, sofern nichts anderes bestimmt ist, weiß gefärbt sind (auch in der Masse) oder weiß appretiert sind oder
 22. Garne, die aus einer Mischung von rohen und gebleichten Fasern bestehen oder
 33. Garne, die gezwirnt sind und aus rohen und gebleichten Garnen bestehen.
 - d) farbige Garne (gefärbt oder bedruckt):
 11. Garne, die (auch in der Masse) anders als weiß oder flüchtig gefärbt sind oder bedruckt oder aus gefärbten oder bedruckten Fasern hergestellt sind oder
 22. Garne, die aus einer Mischung von verschieden gefärbten Fasern oder einer Mischung von rohen oder gebleichten Fasern und farbigen Fasern bestehen (Jaspe-Garne oder melierte Garne), oder in Abständen mit einer oder mehreren Farben bedruckt sind in der Weise, daß eine Art Punktierung entsteht oder
 33. Garne, deren Vorgarn oder Lunte bedruckt worden ist oder
 44. Garne, die gezwirnt sind und aus rohen oder gebleichten Garnen und aus farbigen Garnen bestehen.

Die vorstehenden Bestimmungen gelten sinngemäß auch für Monofile, Streifen und dergleichen des Kapitels 54.
 - e) rohe Gewebe:

Gewebe, die aus rohen Garnen hergestellt und weder gebleicht noch gefärbt noch bedruckt sind. Diese Gewebe können farblos appretiert oder flüchtig gefärbt sein.

- f) **gebleichte Gewebe:**
 11. Gewebe, die im Stück gebleicht oder, wenn nichts anderes bestimmt ist, weiß gefärbt oder weiß appretiert sind oder
 22. Gewebe, die aus gebleichten Garnen bestehen oder
 33. Gewebe, die aus rohen Garnen und gebleichten Garnen bestehen.
- g) **gefärbte Gewebe:**
 11. Gewebe, die im Stück in einer einzigen einheitlichen Farbe, anders als weiß (wenn nichts anderes bestimmt ist), gefärbt sind oder farbig appretiert sind, anders als weiß (wenn nichts anderes bestimmt ist) oder
 22. Gewebe, die aus farbigen Garnen mit einer einzigen einheitlichen Farbe bestehen.
- h) **buntgewebte Gewebe:**
Gewebe (andere als bedruckte Gewebe):
 11. die aus verschiedenfarbigen Garnen oder aus Garnen mit verschiedenen Schattierungen der gleichen Farbe (einer anderen als der natürlichen Farbe der verwendeten Fasern) bestehen oder
 22. die aus rohen oder gebleichten Garnen und farbigen Garnen bestehen oder
 33. die aus Jaspé-Garnen oder melierten Garnen bestehen.
 (Garne, die die Webkante bilden oder aus denen die Stückenden bestehen, bleiben außer Betracht).
- ij) **bedruckte Gewebe:**
 Gewebe, die im Stück bedruckt sind, auch wenn sie aus verschiedenfarbigen Garnen bestehen. Den bedruckten Geweben werden Gewebe gleichgestellt, die Muster aufweisen, die z.B. mit Pinsel, Bürste, Spritzpistole, Transferpapier, durch Beflocken, oder in einem Batikverfahren hergestellt sind.
 Bei Anwendung der vorstehenden Bestimmungen bleibt das Mercerisieren ohne Einfluß auf die Einreihung der Garne und Gewebe.
- k) **Leinwandbindung:**
 eine Gewebebindung, in der jeder Schußfaden abwechselnd oberhalb und unterhalb der aufeinanderfolgenden Kettfäden und jeder Kettfaden abwechselnd oberhalb und unterhalb der aufeinanderfolgenden Schußfäden verläuft.
2. A. Waren der Kapitel 56 bis 63, die aus zwei oder mehr Spinnstoffen bestehen, sind so zu behandeln, als beständen sie ganz aus dem Spinnstoff, der nach Anmerkung 2 zu Abschnitt XI ermittelt werden müßte bei der Einreihung einer aus den gleichen Spinnstoffen bestehenden Ware der Kapitel 50 bis 55.
- B. Hierbei ist zu beachten:
- a) es ist gegebenenfalls nur der Teil zu berücksichtigen, der im Sinne der Allgemeinen Vorschrift 3 für die Auslegung der Nomenklatur maßgebend ist;
 - b) bei Spinnstoffzeugnissen aus einem Grund und einer Flor- oder Schlingenoberfläche bleibt der Grund außer Betracht;
 - c) bei Stickereien der Position 58.10 wird nur der Stickgrund berücksichtigt. Bei Stickereien ohne sichtbaren Stickgrund richtet sich die Einreihung jedoch ausschließlich nach den Stickfäden.

Zusätzliche Anmerkung

Als „Kleidungsstücke aus Spinnstoff“ im Sinne der Anmerkung 13 zu diesem Abschnitt gilt Bekleidung der Positionen 61.01 bis 61.14 und 62.01 bis 62.11.

Warenbenennung	Warennummer	besondere Maßeinheit
----------------	-------------	-------------------------

Kapitel 50

Seide

Seidenraupenkokons, zum Abhaspeln geeignet	5001 00 000	—
Grège, weder gedreht noch gezwirnt	5002 00 000	—
Abfälle von Seide (einschließlich nicht abhaspelbare Kokons, Garnabfälle und Reißspinnstoff):		
— weder gekrempelt noch gekämmt	5003 10 000	—
— andere	5003 90 000	—
Seidengarne (andere als Schappeseidengarne oder Bourrette-seidengarne), nicht in Aufmachungen für den Einzelverkauf:		
— roh, abgekocht oder gebleicht	5004 00 100	—
— andere	5004 00 900	—
Schappeseidengarne oder Bourretteseidengarne, nicht in Aufmachungen für den Einzelverkauf:		
— roh, abgekocht oder gebleicht	5005 00 100	—
— andere	5005 00 900	—
Seidengarne, Schappeseidengarne oder Bourretteseidengarne, in Aufmachungen für den Einzelverkauf; Messinahaar:		
— Seidengarne	5006 00 100	—
— Schappeseidengarne oder Bourretteseidengarne; Messinahaar	5006 00 900	—
Gewebe aus Seide, Schappeseide oder Bourretteseide:		
— Gewebe aus Bourretteseide	5007 10 000	—
— andere Gewebe, mit einem Anteil an Seide oder Schappeseide von 85 GHT oder mehr:		
— — Kreppgewebe	5007 20 100	—
— — Pongée-, Habutai-, Honan-, Shantung- oder Corahgewebe und ähnliche ostasiatische Gewebe, ganz aus Seide (nicht mit Schappeseide, Bourretteseide oder anderen Spinnstoffen gemischt):		
— — — taftbindig, roh oder nur abgekocht	5007 20 210	—

50.07 | XI

Warenbenennung	Warennummer	besondere Maßeinheit
---- andere:		
---- taftbindig	5007 20 310	—
---- andere	5007 20 390	—
-- andere:		
---- undichte Gewebe	5007 20 410	—
---- andere:		
---- roh, abgekocht oder gebleicht	5007 20 510	—
---- gefärbt	5007 20 590	—
---- buntgewebt:		
----- mit einer Breite von mehr als 57 bis 75 cm	5007 20 610	—
----- andere	5007 20 690	—
----- bedruckt	5007 20 710	—
— andere Gewebe:		
-- roh, abgekocht oder gebleicht	5007 90 100	—
-- gefärbt	5007 90 300	—
-- buntgewebt	5007 90 500	—
-- bedruckt	5007 90 900	—

Warenbenennung	Warennummer	besondere Maßeinheit
----------------	-------------	-------------------------

Kapitel 51

Wolle, feine und grobe Tierhaare; Garne und Gewebe aus Roßhaar

Anmerkung

In der Nomenklatur gelten als:

- a) „Wolle“ die natürliche Faser des Haarkleides von Schafen;
- b) „feine Tierhaare“ die Haare folgender Tiere: Alpaka, Lama, Vikunja, Kamel, Jak, Angora-, Tibet-, Kaschmir- und ähnliche Ziegen (ausgenommen gemeine Ziegen), Kaninchen (auch Angorakaninchen), Hasen, Biber, Nutria und Bisamratten;
- c) „grobe Tierhaare“ die Haare der vorstehend nicht genannten Tiere, ausgenommen Haare und Borsten zum Herstellen von Besen, Bürsten oder Pinseln (Position 05.02) und Roßhaar (Position 05.03).

Wolle, weder gekrempelt noch gekämmt:

—Schweißwolle, einschließlich auf dem Rücken gewaschene Wolle:		
--- Schurwolle	5101 11 000	—
--- andere	5101 19 000	—
—entschweißt, nicht carbonisiert:		
--- Schurwolle	5101 21 000	—
--- andere	5101 29 000	—
--- carbonisiert	5101 30 000	—

Feine oder grobe Tierhaare, weder gekrempelt noch gekämmt:

— feine Tierhaare:		
--- Angorakaninchenhaare	5102 10 100	—
--- Alpaka-, Lama- und Vikunjahaare	5102 10 300	—
--- Kamel- und Jakhaare; Angora-, Tibet-, Kaschmirziegenhaare und ähnliche Ziegenhaare	5102 10 500	—
--- Kaninchenhaare (ausgenommen Angorakaninchenhaare), Hasenhaare, Biber-, Nutria- und Bisamrattenhaare	5102 10 900	—
--- grobe Tierhaare	5102 20 000	—

Abfälle von Wolle oder feinen oder groben Tierhaaren (einschließlich Garnabfälle), ausgenommen Reißspinnstoff:

—Kämmlinge von Wolle oder feinen Tierhaaren:		
--- nicht carbonisiert	5103 10 100	—
--- carbonisiert	5103 10 900	—
— andere Abfälle von Wolle oder feinen Tierhaaren:		
--- Garnabfälle	5103 20 100	—
--- andere:		
--- nicht carbonisiert	5103 20 910	—
--- carbonisiert	5103 20 990	—
--- Abfälle von groben Tierhaaren	5103 30 000	—

51.04 | XI

Warenbenennung	Warennummer	besondere Maßeinheit
Reißspinnstoff aus Wolle oder feinen oder groben Tierhaaren ..	5104 00 000	—
Wolle, feine oder grobe Tierhaare, gekrempelt oder gekämmt (einschließlich gekämmte Wolle in loser Form):		
— gekrempelte Wolle	5105 10 000	—
— gekämmte Wolle:		
— gekämmte Wolle in loser Form („open tops“)	5105 21 000	—
— andere	5105 29 000	—
— feine Tierhaare, gekrempelt oder gekämmt:		
— gekrempelt	5105 30 100	—
— gekämmt	5105 30 900	—
— grobe Tierhaare, gekrempelt oder gekämmt	5105 40 000	—
Streichgarne aus Wolle, nicht in Aufmachungen für den Einzelver- kauf:		
— mit einem Anteil an Wolle von 85 GHT oder mehr:		
— roh	5106 10 100	—
— andere	5106 10 900	—
— mit einem Anteil an Wolle von weniger als 85 GHT:		
— mit einem Anteil an Wolle und feinen Tierhaaren von 85 GHT oder mehr:		
— roh	5106 20 110	—
— andere	5106 20 190	—
— andere:		
— roh	5106 20 910	—
— andere	5106 20 990	—
Kammgarne aus Wolle, nicht in Aufmachungen für den Einzelver- kauf:		
— mit einem Anteil an Wolle von 85 GHT oder mehr:		
— roh	5107 10 100	—
— andere	5107 10 900	—
— mit einem Anteil an Wolle von weniger als 85 GHT:		
— mit einem Anteil an Wolle und feinen Tierhaaren von 85 GHT oder mehr:		
— roh	5107 20 100	—
— andere	5107 20 300	—
— andere:		
— hauptsächlich oder ausschließlich mit synthetischen Spinnfasern ge- mischt:		
— roh	5107 20 510	—
— andere	5107 20 590	—
— anders gemischt:		
— roh	5107 20 910	—
— andere	5107 20 990	—

Warenbenennung	Warennummer	besondere Maßeinheit
Streichgarne oder Kammgarne aus feinen Tierhaaren, nicht in Aufmachungen für den Einzelverkauf:		
– Streichgarne:		
––roh	5108 10 100	–
––andere	5108 10 900	–
– Kammgarne:		
––roh	5108 20 100	–
––andere	5108 20 900	–
Garne aus Wolle oder feinen Tierhaaren, in Aufmachungen für den Einzelverkauf:		
– mit einem Anteil an Wolle oder feinen Tierhaaren von 85 GHT oder mehr:		
––in Kugeln, Knäueln oder im Strang, mit einem Gewicht von mehr als 125 g, jedoch weniger als 500 g	5109 10 100	–
––andere	5109 10 900	–
– andere:		
––in Kugeln, Knäueln oder im Strang, mit einem Gewicht von mehr als 125 g, jedoch weniger als 500 g	5109 90 100	–
––andere	5109 90 900	–
Garne aus groben Tierhaaren oder aus Roßhaar (einschließlich umspinnene Garne aus Roßhaar), auch in Aufmachungen für den Einzelverkauf		
.....	5110 00 000	–
Streichgarngewebe aus Wolle oder feinen Tierhaaren:		
– mit einem Anteil an Wolle oder feinen Tierhaaren von 85 GHT oder mehr:		
–– mit einem Quadratmetergewicht von 300 g oder weniger	5111 11 000	–
–– andere:		
––– mit einem Quadratmetergewicht von mehr als 300 g bis 450 g	5111 19 100	–
––– mit einem Quadratmetergewicht von mehr als 450 g	5111 19 900	–
– andere, hauptsächlich oder ausschließlich mit synthetischen oder künstlichen Filamenten gemischt	5111 20 000	–
– andere, hauptsächlich oder ausschließlich mit synthetischen oder künstlichen Spinnfasern gemischt:		
–– mit einem Quadratmetergewicht von 300 g oder weniger	5111 30 100	–
–– mit einem Quadratmetergewicht von mehr als 300 g bis 450 g	5111 30 300	–
–– mit einem Quadratmetergewicht von mehr als 450 g	5111 30 900	–
– andere:		
–– mit einem Anteil an Spinnstoffen des Kapitels 50 von mehr als 10 GHT	5111 90 100	–
–– andere:		
––– mit einem Quadratmetergewicht von 300 g oder weniger	5111 90 910	–
––– mit einem Quadratmetergewicht von mehr als 300 g bis 450 g	5111 90 930	–
––– mit einem Quadratmetergewicht von mehr als 450 g	5111 90 990	–

Warenbenennung	Warennummer	besondere Maßeinheit
Kammgarngewebe aus Wolle oder feinen Tierhaaren:		
– mit einem Anteil an Wolle oder feinen Tierhaaren von 85 GHT oder mehr:		
– – mit einem Quadratmetergewicht von 200 g oder weniger	5112 11 000	–
– – andere:		
– – – mit einem Quadratmetergewicht von mehr als 200 g bis 375 g	5112 19 100	–
– – – mit einem Quadratmetergewicht von mehr als 375 g	5112 19 900	–
– andere, hauptsächlich oder ausschließlich mit synthetischen oder künstlichen Filamenten gemischt	5112 20 000	–
– andere, hauptsächlich oder ausschließlich mit synthetischen oder künstlichen Spinnfasern gemischt:		
– – mit einem Quadratmetergewicht von 200 g oder weniger	5112 30 100	–
– – mit einem Quadratmetergewicht von mehr als 200 g bis 375 g	5112 30 300	–
– – mit einem Quadratmetergewicht von mehr als 375 g	5112 30 900	–
– andere:		
– – mit einem Anteil an Spinnstoffen des Kapitels 50 von mehr als 10 GHT .	5112 90 100	–
– – andere:		
– – – mit einem Quadratmetergewicht von 200 g oder weniger	5112 90 910	–
– – – mit einem Quadratmetergewicht von mehr als 200 g bis 375 g	5112 90 930	–
– – – mit einem Quadratmetergewicht von mehr als 375 g	5112 90 990	–
Gewebe aus groben Tierhaaren oder aus Roßhaar	5113 00 000	–

Warenbenennung	Warennummer	besondere Maßeinheit
----------------	-------------	-------------------------

Kapitel 52

Baumwolle

Unterpositionsanmerkung

Als „Denim“ im Sinne der Unterpositionen 5209 42 und 5211 42 gelten Gewebe aus 3- oder 4-bindigem Kettkörper, einschließlich Kreuzkettkörper, deren Kettfäden blaugefärbt und deren Schußfäden roh, gebleicht, graugefärbt oder heller blaugefärbt sind als die Kettfäden.

Baumwolle, weder gekrempelt noch gekämmt:

– hydrophil oder gebleicht	5201 00 100	St ¹⁾
– andere	5201 00 900	St ¹⁾

Abfälle von Baumwolle (einschließlich Garnabfälle und Reißspinnstoff):

– Garnabfälle	5202 10 000	–
– andere:		
– – Reißspinnstoff	5202 91 000	–
– – andere	5202 99 000	–

Baumwolle, gekrempelt oder gekämmt	5203 00 000	–
---	--------------------	----------

Nähgarne aus Baumwolle, auch in Aufmachungen für den Einzelverkauf:

– nicht in Aufmachungen für den Einzelverkauf:		
– – mit einem Anteil an Baumwolle von 85 GHT oder mehr	5204 11 000	–
– – andere	5204 19 000	–
– in Aufmachungen für den Einzelverkauf	5204 20 000	–

Garne aus Baumwolle (andere als Nähgarne), mit einem Anteil an Baumwolle von 85 GHT oder mehr, nicht in Aufmachungen für den Einzelverkauf:

– ungezwirnte Garne aus nicht gekämmten Fasern:		
– – mit einem Titer von 714,29 dtex oder mehr (Nm 14 oder weniger) ..	5205 11 000	–
– – mit einem Titer von weniger als 714,29 dtex, jedoch nicht weniger als 232,56 dtex (mehr als Nm 14 bis Nm 43)	5205 12 000	–

1) 1 Ballen = 1 Stück

52.05 | XI

Warenbenennung	Warennummer	besondere Maßeinheit
--- mit einem Titer von weniger als 232,56 dtex, jedoch nicht weniger als 192,31 dtex (mehr als Nm 43 bis Nm 52)	5205 13 000	—
--- mit einem Titer von weniger als 192,31 dtex, jedoch nicht weniger als 125 dtex (mehr als Nm 52 bis Nm 80)	5205 14 000	—
--- mit einem Titer von weniger als 125 dtex (mehr als Nm 80):		
---- mit einem Titer von weniger als 125 dtex, jedoch nicht weniger als 83,33 dtex (mehr als Nm 80 bis Nm 120)	5205 15 100	—
---- mit einem Titer von weniger als 83,33 dtex (mehr als Nm 120)	5205 15 900	—
— ungezwirnte Garne aus gekämmten Fasern:		
--- mit einem Titer von 714,29 dtex oder mehr (Nm 14 oder weniger)	5205 21 000	—
--- mit einem Titer von weniger als 714,29 dtex, jedoch nicht weniger als 232,56 dtex (mehr als Nm 14 bis Nm 43)	5205 22 000	—
--- mit einem Titer von weniger als 232,56 dtex, jedoch nicht weniger als 192,31 dtex (mehr als Nm 43 bis Nm 52)	5205 23 000	—
--- mit einem Titer von weniger als 192,31 dtex, jedoch nicht weniger als 125 dtex (mehr als Nm 52 bis Nm 80)	5205 24 000	—
--- mit einem Titer von weniger als 125 dtex (mehr als Nm 80):		
---- mit einem Titer von weniger als 125 dtex, jedoch nicht weniger als 106,38 dtex (mehr als Nm 80 bis Nm 94)	5205 25 100	—
---- mit einem Titer von weniger als 106,38 dtex, jedoch nicht weniger als 83,33 dtex (mehr als Nm 94 bis Nm 120)	5205 25 300	—
---- mit einem Titer von weniger als 83,33 dtex (mehr als Nm 120)	5205 25 900	—
— gezwirnte Garne aus nicht gekämmten Fasern:		
--- mit einem Titer der einfachen Garne von 714,29 dtex oder mehr (Nm 14 oder weniger der einfachen Garne)	5205 31 000	—
--- mit einem Titer der einfachen Garne von weniger als 714,29 dtex, jedoch nicht weniger als 232,56 dtex (mehr als Nm 14 bis Nm 43 der einfachen Garne)	5205 32 000	—
--- mit einem Titer der einfachen Garne von weniger als 232,56 dtex, jedoch nicht weniger als 192,31 dtex (mehr als Nm 43 bis Nm 52 der einfachen Garne)	5205 33 000	—
--- mit einem Titer der einfachen Garne von weniger als 192,31 dtex, jedoch nicht weniger als 125 dtex (mehr als Nm 52 bis Nm 80 der einfachen Garne)	5205 34 000	—
--- mit einem Titer der einfachen Garne von weniger als 125 dtex (mehr als Nm 80 der einfachen Garne):		
---- mit einem Titer der einfachen Garne von weniger als 125 dtex, jedoch nicht weniger als 83,33 dtex (mehr als Nm 80 bis Nm 120 der einfachen Garne)	5205 35 100	—
---- mit einem Titer der einfachen Garne von weniger als 83,33 dtex (mehr als Nm 120 der einfachen Garne)	5205 35 900	—
— gezwirnte Garne aus gekämmten Fasern:		
--- mit einem Titer der einfachen Garne von 714,29 dtex oder mehr (Nm 14 oder weniger der einfachen Garne)	5205 41 000	—
--- mit einem Titer der einfachen Garne von weniger als 714,29 dtex, jedoch nicht weniger als 232,56 dtex (mehr als Nm 14 bis Nm 43 der einfachen Garne)	5205 42 000	—

Warenbenennung	Warennummer	besondere Maßeinheit
--- mit einem Titer der einfachen Garne von weniger als 232,56 dtex, jedoch nicht weniger als 192,31 dtex (mehr als Nm 43 bis Nm 52 der einfachen Garne)	5205 43 000	—
--- mit einem Titer der einfachen Garne von weniger als 192,31 dtex, jedoch nicht weniger als 125 dtex (mehr als Nm 52 bis Nm 80 der einfachen Garne)	5205 44 000	—
--- mit einem Titer der einfachen Garne von weniger als 125 dtex (mehr als Nm 80 der einfachen Garne):		
---- mit einem Titer der einfachen Garne von weniger als 125 dtex, jedoch nicht weniger als 106,38 dtex (mehr als Nm 80 bis Nm 94 der einfachen Garne)	5205 45 100	—
---- mit einem Titer der einfachen Garne von weniger als 106,38 dtex, jedoch nicht weniger als 83,33 dtex (mehr als Nm 94 bis Nm 120 der einfachen Garne)	5205 45 300	—
---- mit einem Titer der einfachen Garne von weniger als 83,33 dtex (mehr als Nm 120 der einfachen Garne)	5205 45 900	—
Garne aus Baumwolle (andere als Nähgarne), mit einem Anteil an Baumwolle von weniger als 85 GHT, nicht in Aufmachungen für den Einzelverkauf:		
— ungezwirnte Garne aus nicht gekämmten Fasern:		
--- mit einem Titer von 714,29 dtex oder mehr (Nm 14 oder weniger)	5206 11 000	—
--- mit einem Titer von weniger als 714,29 dtex, jedoch nicht weniger als 232,56 dtex (mehr als Nm 14 bis Nm 43)	5206 12 000	—
--- mit einem Titer von weniger als 232,56 dtex, jedoch nicht weniger als 192,31 dtex (mehr als Nm 43 bis Nm 52)	5206 13 000	—
--- mit einem Titer von weniger als 192,31 dtex, jedoch nicht weniger als 125 dtex (mehr als Nm 52 bis Nm 80)	5206 14 000	—
--- mit einem Titer von weniger als 125 dtex (mehr als Nm 80):		
---- mit einem Titer von weniger als 125 dtex, jedoch nicht weniger als 83,33 dtex (mehr als Nm 80 bis Nm 120)	5206 15 100	—
---- mit einem Titer von weniger als 83,33 dtex (mehr als Nm 120)	5206 15 900	—
— ungezwirnte Garne aus gekämmten Fasern:		
--- mit einem Titer von 714,29 dtex oder mehr (Nm 14 oder weniger)	5206 21 000	—
--- mit einem Titer von weniger als 714,29 dtex, jedoch nicht weniger als 232,56 dtex (mehr als Nm 14 bis Nm 43)	5206 22 000	—
--- mit einem Titer von weniger als 232,56 dtex, jedoch nicht weniger als 192,31 dtex (mehr als Nm 43 bis Nm 52)	5206 23 000	—
--- mit einem Titer von weniger als 192,31 dtex, jedoch nicht weniger als 125 dtex (mehr als Nm 52 bis Nm 80)	5206 24 000	—
--- mit einem Titer von weniger als 125 dtex (mehr als Nm 80):		
---- mit einem Titer von weniger als 125 dtex, jedoch nicht weniger als 83,33 dtex (mehr als Nm 80 bis Nm 120)	5206 25 100	—
---- mit einem Titer von weniger als 83,33 dtex (mehr als Nm 120)	5206 25 900	—
— gezwirnte Garne aus nicht gekämmten Fasern:		
--- mit einem Titer der einfachen Garne von 714,29 dtex oder mehr (Nm 14 oder weniger der einfachen Garne)	5206 31 000	—
--- mit einem Titer der einfachen Garne von weniger als 714,29 dtex, jedoch nicht weniger als 232,56 dtex (mehr als Nm 14 bis Nm 43 der einfachen Garne)	5206 32 000	—

52.06 | XI

Warenbenennung	Warennummer	besondere Maßeinheit
-- mit einem Titer der einfachen Garne von weniger als 232,56 dtex, jedoch nicht weniger als 192,31 dtex (mehr als Nm 43 bis Nm 52 der einfachen Garne)	5206 33 000	—
-- mit einem Titer der einfachen Garne von weniger als 192,31 dtex, jedoch nicht weniger als 125 dtex (mehr als Nm 52 bis Nm 80 der einfachen Garne)	5206 34 000	—
-- mit einem Titer der einfachen Garne von weniger als 125 dtex (mehr als Nm 80 der einfachen Garne):		
--- mit einem Titer der einfachen Garne von weniger als 125 dtex, jedoch nicht weniger als 83,33 dtex (mehr als Nm 80 bis Nm 120 der einfachen Garne)	5206 35 100	—
--- mit einem Titer der einfachen Garne von weniger als 83,33 dtex (mehr als Nm 120 der einfachen Garne)	5206 35 900	—
- gezwirnte Garne aus gekämmten Fasern:		
-- mit einem Titer der einfachen Garne von 714,29 dtex oder mehr (Nm 14 oder weniger der einfachen Garne)	5206 41 000	—
-- mit einem Titer der einfachen Garne von weniger als 714,29 dtex, jedoch nicht weniger als 232,56 dtex (mehr als Nm 14 bis Nm 43 der einfachen Garne)	5206 42 000	—
-- mit einem Titer der einfachen Garne von weniger als 232,56 dtex, jedoch nicht weniger als 192,31 dtex (mehr als Nm 43 bis Nm 52 der einfachen Garne)	5206 43 000	—
-- mit einem Titer der einfachen Garne von weniger als 192,31 dtex, jedoch nicht weniger als 125 dtex (mehr als Nm 52 bis Nm 80 der einfachen Garne)	5206 44 000	—
-- mit einem Titer der einfachen Garne von weniger als 125 dtex (mehr als Nm 80 der einfachen Garne):		
--- mit einem Titer der einfachen Garne von weniger als 125 dtex, jedoch nicht weniger als 83,33 dtex (mehr als Nm 80 bis Nm 120 der einfachen Garne)	5206 45 100	—
--- mit einem Titer der einfachen Garne von weniger als 83,33 dtex (mehr als Nm 120 der einfachen Garne)	5206 45 900	—
Garne aus Baumwolle (andere als Nähgarne), in Aufmachungen für den Einzelverkauf:		
- mit einem Anteil an Baumwolle von 85 GHT oder mehr	5207 10 000	—
- andere	5207 90 000	—
Gewebe aus Baumwolle, mit einem Anteil an Baumwolle von 85 GHT oder mehr und einem Quadratmetergewicht von 200 g oder weniger:		
- roh:		
-- in Leinwandbindung, mit einem Quadratmetergewicht von 100 g oder weniger:		
--- Verbandmull	5208 11 100	—
--- andere	5208 11 900	m ²

Warenbenennung	Warennummer	besondere Maßeinheit
-- in Leinwandbindung, mit einem Quadratmetergewicht von mehr als 100 g:		
---- in Leinwandbindung, mit einem Quadratmetergewicht von mehr als 100 g bis 130 g und mit einer Breite von:		
----- 115 cm oder weniger	5208 12 110	m ²
----- mehr als 115 cm bis 145 cm	5208 12 130	m ²
----- mehr als 145 cm bis 165 cm	5208 12 150	m ²
----- mehr als 165 cm	5208 12 190	m ²
---- in Leinwandbindung, mit einem Quadratmetergewicht von mehr als 130 g und mit einer Breite von:		
----- 115 cm oder weniger	5208 12 910	m ²
----- mehr als 115 cm bis 145 cm	5208 12 930	m ²
----- mehr als 145 cm bis 165 cm	5208 12 950	m ²
----- mehr als 165 cm	5208 12 990	m ²
-- in 3- oder 4-bindigem Körper, einschließlich Doppelkörper	5208 13 000	m ²
-- andere Gewebe	5208 19 000	m ²
- gebleicht:		
-- in Leinwandbindung, mit einem Quadratmetergewicht von 100 g oder weniger:		
--- Verbandmull	5208 21 100	-
--- andere	5208 21 900	-
-- in Leinwandbindung, mit einem Quadratmetergewicht von mehr als 100 g:		
---- in Leinwandbindung, mit einem Quadratmetergewicht von mehr als 100 g bis 130 g und mit einer Breite von:		
----- 115 cm oder weniger	5208 22 110	-
----- mehr als 115 cm bis 145 cm	5208 22 130	-
----- mehr als 145 cm bis 165 cm	5208 22 150	-
----- mehr als 165 cm	5208 22 190	-
---- in Leinwandbindung, mit einem Quadratmetergewicht von mehr als 130 g und mit einer Breite von:		
----- 115 cm oder weniger	5208 22 910	-
----- mehr als 115 cm bis 145 cm	5208 22 930	-
----- mehr als 145 cm bis 165 cm	5208 22 950	-
----- mehr als 165 cm	5208 22 990	-
-- in 3- oder 4-bindigem Körper, einschließlich Doppelkörper	5208 23 000	-
-- andere Gewebe	5208 29 000	-
- gefärbt:		
-- in Leinwandbindung, mit einem Quadratmetergewicht von 100 g oder weniger	5208 31 000	-
-- in Leinwandbindung, mit einem Quadratmetergewicht von mehr als 100 g:		
---- in Leinwandbindung, mit einem Quadratmetergewicht von mehr als 100 g bis 130 g und mit einer Breite von:		
----- 115 cm oder weniger	5208 32 110	-
----- mehr als 115 cm bis 145 cm	5208 32 130	-
----- mehr als 145 cm bis 165 cm	5208 32 150	-
----- mehr als 165 cm	5208 32 190	-

52.08 | XI

Warenbenennung	Warennummer	besondere Maßeinheit
--- in Leinwandbindung, mit einem Quadratmetergewicht von mehr als 130 g und mit einer Breite von:		
--- 115 cm oder weniger	5208 32 910	—
--- mehr als 115 cm bis 145 cm	5208 32 930	—
--- mehr als 145 cm bis 165 cm	5208 32 950	—
--- mehr als 165 cm	5208 32 990	—
-- in 3- oder 4-bindigem Körper, einschließlich Doppelkörper	5208 33 000	—
-- andere Gewebe	5208 39 000	—
— buntgewebt:		
-- in Leinwandbindung, mit einem Quadratmetergewicht von 100 g oder weniger	5208 41 000	—
-- in Leinwandbindung, mit einem Quadratmetergewicht von mehr als 100 g	5208 42 000	—
-- in 3- oder 4-bindigem Körper, einschließlich Doppelkörper	5208 43 000	—
-- andere Gewebe	5208 49 000	—
— bedruckt:		
-- in Leinwandbindung, mit einem Quadratmetergewicht von 100 g oder weniger	5208 51 000	—
-- in Leinwandbindung, mit einem Quadratmetergewicht von mehr als 100 g:		
--- in Leinwandbindung, mit einem Quadratmetergewicht von mehr als 100 g bis 130 g	5208 52 100	—
--- in Leinwandbindung, mit einem Quadratmetergewicht von mehr als 130 g	5208 52 900	—
-- in 3- oder 4-bindigem Körper, einschließlich Doppelkörper	5208 53 000	—
-- andere Gewebe	5208 59 000	—
Gewebe aus Baumwolle, mit einem Anteil an Baumwolle von 85 GHT oder mehr und mit einem Quadratmetergewicht von mehr als 200 g:		
— roh:		
-- in Leinwandbindung	5209 11 000	m ²
-- in 3- oder 4-bindigem Körper, einschließlich Doppelkörper	5209 12 000	m ²
-- andere Gewebe	5209 19 000	m ²
— gebleicht:		
-- in Leinwandbindung	5209 21 000	—
-- in 3- oder 4-bindigem Körper, einschließlich Doppelkörper	5209 22 000	—
-- andere Gewebe	5209 29 000	—
— gefärbt:		
-- in Leinwandbindung	5209 31 000	—
-- in 3- oder 4-bindigem Körper, einschließlich Doppelkörper	5209 32 000	—
-- andere Gewebe	5209 39 000	—

Warenbenennung	Warennummer	besondere Maßeinheit
– buntgewebt:		
– in Leinwandbindung	5209 41 000	–
– Denim	5209 42 000	–
– andere Gewebe in 3- oder 4-bindigem Körper, einschließlich Doppelkörper	5209 43 000	–
– andere Gewebe:		
– Jacquard-Gewebe mit einer Breite von mehr als 115 cm, jedoch weniger als 140 cm	5209 49 100	–
– andere	5209 49 900	–
– bedruckt:		
– in Leinwandbindung	5209 51 000	–
– in 3- oder 4-bindigem Körper, einschließlich Doppelkörper	5209 52 000	–
– andere Gewebe	5209 59 000	–
 Gewebe aus Baumwolle, mit einem Anteil an Baumwolle von weniger als 85 GHT, hauptsächlich oder ausschließlich mit Chemiefasern gemischt, mit einem Quadratmetergewicht von 200 g oder weniger:		
– roh:		
– in Leinwandbindung:		
– mit einer Breite von 165 cm oder weniger	5210 11 100	m ²
– mit einer Breite von mehr als 165 cm	5210 11 900	m ²
– in 3- oder 4-bindigem Körper, einschließlich Doppelkörper	5210 12 000	m ²
– andere Gewebe	5210 19 000	m ²
– gebleicht:		
– in Leinwandbindung:		
– mit einer Breite von 165 cm oder weniger	5210 21 100	–
– mit einer Breite von mehr als 165 cm	5210 21 900	–
– in 3- oder 4-bindigem Körper, einschließlich Doppelkörper	5210 22 000	–
– andere Gewebe	5210 29 000	–
– gefärbt:		
– in Leinwandbindung:		
– mit einer Breite von 165 cm oder weniger	5210 31 100	–
– mit einer Breite von mehr als 165 cm	5210 31 900	–
– in 3- oder 4-bindigem Körper, einschließlich Doppelkörper	5210 32 000	–
– andere Gewebe	5210 39 000	–
– buntgewebt:		
– in Leinwandbindung	5210 41 000	–
– in 3- oder 4-bindigem Körper, einschließlich Doppelkörper	5210 42 000	–
– andere Gewebe	5210 49 000	–
– bedruckt:		
– in Leinwandbindung	5210 51 000	–
– in 3- oder 4-bindigem Körper, einschließlich Doppelkörper	5210 52 000	–
– andere Gewebe	5210 59 000	–

52.11 | XI

Warenbenennung	Warennummer	besondere Maßeinheit
Gewebe aus Baumwolle, mit einem Anteil an Baumwolle von weniger als 85 GHT, hauptsächlich oder ausschließlich mit Chemiefasern gemischt, mit einem Quadratmetergewicht von mehr als 200 g:		
– roh:		
– in Leinwandbindung	5211 11 000	m ²
– in 3- oder 4-bindigem Körper, einschließlich Doppelkörper	5211 12 000	m ²
– andere Gewebe	5211 19 000	m ²
– gebleicht:		
– in Leinwandbindung	5211 21 000	–
– in 3- oder 4-bindigem Körper, einschließlich Doppelkörper	5211 22 000	–
– andere Gewebe	5211 29 000	–
– gefärbt:		
– in Leinwandbindung	5211 31 000	–
– in 3- oder 4-bindigem Körper, einschließlich Doppelkörper	5211 32 000	–
– andere Gewebe	5211 39 000	–
– buntgewebt:		
– in Leinwandbindung	5211 41 000	–
– Denim	5211 42 000	–
– andere Gewebe in 3- oder 4-bindigem Körper, einschließlich Doppelkörper	5211 43 000	–
– andere Gewebe:		
– Jacquard-Gewebe:		
– Matratzendrelle	5211 49 110	–
– andere	5211 49 190	–
– andere	5211 49 900	–
– bedruckt:		
– in Leinwandbindung	5211 51 000	–
– in 3- oder 4-bindigem Körper, einschließlich Doppelkörper	5211 52 000	–
– andere Gewebe	5211 59 000	–

Andere Gewebe aus Baumwolle:

– mit einem Quadratmetergewicht von 200 g oder weniger:

– roh:		
– hauptsächlich oder ausschließlich mit Flachs gemischt	5212 11 100	m ²
– anders gemischt	5212 11 900	m ²
– gebleicht:		
– hauptsächlich oder ausschließlich mit Flachs gemischt	5212 12 100	–
– anders gemischt	5212 12 900	–
– gefärbt:		
– hauptsächlich oder ausschließlich mit Flachs gemischt	5212 13 100	–
– anders gemischt	5212 13 900	–
– buntgewebt:		
– hauptsächlich oder ausschließlich mit Flachs gemischt	5212 14 100	–
– anders gemischt	5212 14 900	–

Warenbenennung	Warennummer	besondere Maßeinheit
-- bedruckt:		
--- hauptsächlich oder ausschließlich mit Flachs gemischt	5212 15 100	—
--- anders gemischt	5212 15 900	—
-- mit einem Quadratmetergewicht von mehr als 200 g:		
-- roh:		
--- hauptsächlich oder ausschließlich mit Flachs gemischt	5212 21 100	m ²
--- anders gemischt	5212 21 900	m ²
-- gebleicht:		
--- hauptsächlich oder ausschließlich mit Flachs gemischt	5212 22 100	—
--- anders gemischt	5212 22 900	—
-- gefärbt:		
--- hauptsächlich oder ausschließlich mit Flachs gemischt	5212 23 100	—
--- anders gemischt	5212 23 900	—
-- buntgewebt:		
--- hauptsächlich oder ausschließlich mit Flachs gemischt	5212 24 100	—
--- anders gemischt	5212 24 900	—
-- bedruckt:		
--- hauptsächlich oder ausschließlich mit Flachs gemischt	5212 25 100	—
--- anders gemischt	5212 25 900	—

Warenbenennung	Warennummer	besondere Maßeinheit
----------------	-------------	-------------------------

Kapitel 53

Andere pflanzliche Spinnstoffe; Papiergarne und Gewebe aus Papiergarnen

Zusätzliche Anmerkungen

- A. Als „Garne in Aufmachungen für den Einzelverkauf“ gelten in den Warenrn. 5306 10 900, 5306 20 900 und 5308 20 900, vorbehaltlich der im nachstehenden Absatz B enthaltenen Ausnahmen, Garne (ungezwirnt oder gezwirnt), die aufgemacht sind:
- a) auf Karten, Spulen, Hülsen oder ähnlichen Unterlagen, in Kugeln oder Knäueln, sofern das Gewicht (einschließlich Unterlage) je Stück nicht mehr als 200 g beträgt;
 - b) im Strang mit einem Gewicht von nicht mehr als 125 g;
 - c) im Strang, sofern der Strang durch einen oder mehrere Futzfäden in gewichtsmäßig gleiche, abtrennbare Teilstränge unterteilt ist und das Gewicht je Teilstrang nicht mehr als 125 g beträgt.
- B. Als „Garne in Aufmachungen für den Einzelverkauf“ gelten nicht:
- a) gezwirnte Garne, roh, im Strang;
 - b) gezwirnte Garne, die aufgemacht sind:
 1. im Strang mit Kreuzhaspelung;
 2. auf Unterlagen oder in anderen Aufmachungen, die ihre Verwendung in der Textilindustrie anzeigen (z. B. auf Zwirnmachinspulen, Kanetten (Kopsen), konischen Spulen oder Konen oder in Wickel für Stickmaschinen).

Flachs, roh oder bearbeitet, jedoch nicht versponnen; Werg und Abfälle von Flachs (einschließlich Garnabfälle und Reißspinnstoff):

– Flachs, roh oder geröstet	5301 10 000	–
– Flachs, gebrochen, geschwungen, gehechelt oder anders bearbeitet, jedoch nicht versponnen:		
– gebrochen oder geschwungen	5301 21 000	–
– anderer	5301 29 000	–
– Werg und Abfälle von Flachs:		
– Werg	5301 30 100	–
– Abfälle von Flachs	5301 30 900	–

Hanf (Cannabis sativa L.), roh oder bearbeitet, jedoch nicht versponnen; Werg und Abfälle von Hanf (einschließlich Garnabfälle und Reißspinnstoff):

– Hanf, roh oder geröstet	5302 10 000	–
– andere	5302 90 000	–

Warenbenennung	Warennummer	besondere Maßeinheit
Jute und andere textile Bastfasern (ausgenommen Flachs, Hanf und Ramie), roh oder bearbeitet, jedoch nicht versponnen; Werg und Abfälle von diesen Spinnstoffen (einschließlich Garnabfälle und Reißspinnstoff):		
– Jute und andere textile Bastfasern, roh oder geröstet	5303 10 000	–
– andere	5303 90 000	–
Sisal und andere textile Agavefasern, roh oder bearbeitet, jedoch nicht versponnen; Werg und Abfälle von diesen Spinnstoffen (einschließlich Garnabfälle und Reißspinnstoff):		
– Sisal und andere textile Agavefasern, roh	5304 10 000	–
– andere	5304 90 000	–
Kokos, Abaca (Manilahanf oder Musa textilis Nee), Ramie und andere pflanzliche Spinnstoffe, anderweitig weder genannt noch inbegriffen, roh oder bearbeitet, jedoch nicht versponnen; Werg und Abfälle von diesen Spinnstoffen (einschließlich Garnabfälle und Reißspinnstoff):		
– Kokos:		
– roh	5305 11 000	–
– andere	5305 19 000	–
– Abaca:		
– roh	5305 21 000	–
– andere	5305 29 000	–
– andere:		
– roh	5305 91 000	–
– andere	5305 99 000	–
Garne aus Flachs (Leinengarne):		
– ungezwirnt:		
– nicht in Aufmachungen für den Einzelverkauf:		
– mit einem Titer von 833,3 dtex oder mehr (Nm 12 oder weniger):		
– roh	5306 10 110	–
– andere	5306 10 190	–
– mit einem Titer von weniger als 833,3 dtex, jedoch nicht weniger als 277,8 dtex (mehr als Nm 12 bis Nm 36):		
– roh	5306 10 310	–
– andere	5306 10 390	–
– mit einem Titer von weniger als 277,8 dtex (mehr als Nm 36)		
– in Aufmachungen für den Einzelverkauf	5306 10 500	–
– in Aufmachungen für den Einzelverkauf	5306 10 900	–
– gezwirnt:		
– nicht in Aufmachungen für den Einzelverkauf:		
– roh	5306 20 110	–
– andere	5306 20 190	–
– in Aufmachungen für den Einzelverkauf	5306 20 900	–

Warenbenennung	Warennummer	besondere Maßeinheit
Garne aus Jute oder anderen textilen Bastfasern der Position 53.03:		
– ungezwirnt:		
– mit einem Titer von 1 000 dtex oder weniger (Nm 10 oder mehr)	5307 10 100	–
– mit einem Titer von mehr als 1 000 dtex (weniger als Nm 10)	5307 10 900	–
– gezwirnt	5307 20 000	–
Garne aus anderen pflanzlichen Spinnstoffen; Papiergarne:		
– Kokosgarne	5308 10 000	–
– Hanfgarne:		
– nicht in Aufmachungen für den Einzelverkauf	5308 20 100	–
– in Aufmachungen für den Einzelverkauf	5308 20 900	–
– Papiergarne	5308 30 000	–
– andere:		
– Ramiegarne:		
– mit einem Titer von 833,3 dtex oder mehr (bis Nm 12)	5308 90 110	–
– mit einem Titer von weniger als 833,3 dtex, jedoch nicht weniger als 277,8 dtex (mehr als Nm 12 bis Nm 36)	5308 90 130	–
– mit einem Titer von weniger als 277,8 dtex (mehr als Nm 36)	5308 90 190	–
– andere	5308 90 900	–
Gewebe aus Flachs (Leinengewebe):		
– mit einem Anteil an Flachs von 85 GHT oder mehr:		
– roh oder gebleicht:		
– roh, mit einem Quadratmetergewicht von:		
– – 400 g oder weniger	5309 11 110	–
– – mehr als 400 g	5309 11 190	–
– gebleicht	5309 11 900	–
– andere:		
– gefärbt oder buntgewebt	5309 19 100	–
– bedruckt	5309 19 900	–
– mit einem Anteil an Flachs von weniger als 85 GHT:		
– roh oder gebleicht:		
– roh	5309 21 100	–
– gebleicht	5309 21 900	–
– andere:		
– gefärbt oder buntgewebt	5309 29 100	–
– bedruckt	5309 29 900	–

53.10 | XI

Warenbenennung	Warennummer	besondere Maßeinheit
Gewebe aus Jute oder anderen textilen Bastfasern der Position 53.03:		
– roh:		
– mit einer Breite von 150 cm oder weniger	5310 10 100	–
– mit einer Breite von mehr als 150 cm	5310 10 900	–
– andere	5310 90 000	–
Gewebe aus anderen pflanzlichen Spinnstoffen; Gewebe aus Papiergarnen:		
– Gewebe aus Ramie	5311 00 100	–
– andere	5311 00 900	–

Warenbenennung	Warennummer	besondere Maßeinheit
----------------	-------------	----------------------

Kapitel 54

Synthetische oder künstliche Filamente

Anmerkungen

1. Als „Chemiefasern“ gelten in allen Teilen der Nomenklatur Spinnfasern und Filamente aus organischen Polymeren, die hergestellt sind:
 - a) durch Polymerisation von organischen Monomeren, z.B. Polyamide, Polyester, Polyurethane oder Polyvinyl-derivate;
 - b) durch chemische Umwandlung von natürlichen, organischen Polymeren (wie Cellulose, Kasein, Protein, Algen), z. B. Viskose, Celluloseacetat, Cupro oder Alginat.
 Die Chemiefasern unter a) gelten als „synthetisch“ und die Chemiefasern unter b) als „künstlich“. Die Begriffe „synthetisch“ und „künstlich“ gelten bei Anwendung auf die Begriffe „Spinnstoffe“ und „Spinnmasse“ sinngemäß.
2. Zu den Positionen 54.02 und 54.03 gehören nicht die Kabel aus synthetischen oder künstlichen Filamenten des Kapitels 55.

Nähgarne aus synthetischen oder künstlichen Filamenten, auch in Aufmachungen für den Einzelverkauf:

— aus synthetischen Filamenten:			
— nicht in Aufmachungen für den Einzelverkauf:			
— Umspinnungsgarn (sog. „Core Yarn“)	5401 10 110		—
— andere	5401 10 190		—
— in Aufmachungen für den Einzelverkauf	5401 10 900		—
— aus künstlichen Filamenten:			
— nicht in Aufmachungen für den Einzelverkauf	5401 20 100		—
— in Aufmachungen für den Einzelverkauf	5401 20 900		—

Garne aus synthetischen Filamenten (ausgenommen Nähgarne), nicht in Aufmachungen für den Einzelverkauf, einschließlich synthetische Monofile von weniger als 67 dtex:

— hochfeste Garne aus Nylon oder anderen Polyamiden:			
— aus Aramid	5402 10 100		—
— andere	5402 10 900		—
— hochfeste Garne aus Polyestern	5402 20 000		—
— texturierte Garne:			
— aus Nylon oder anderen Polyamiden, mit einem Titer der einfachen Garne von 50 tex oder weniger:			
— mit einem Titer der einfachen Garne von 5 tex oder weniger	5402 31 100		—
— mit einem Titer der einfachen Garne von mehr als 5 tex bis 33 tex	5402 31 300		—
— mit einem Titer der einfachen Garne von mehr als 33 tex bis 50 tex	5402 31 900		—

54.02 | XI

Warenbenennung	Warennummer	besondere Maßeinheit
--- aus Nylon oder anderen Polyamiden, mit einem Titer der einfachen Garne von mehr als 50 tex	5402 32 000	—
--- aus Polyestern:		
---- mit einem Titer der einfachen Garne von 14 tex oder weniger	5402 33 100	—
---- mit einem Titer der einfachen Garne von mehr als 14 tex	5402 33 900	—
--- andere:		
---- aus Polypropylen	5402 39 100	—
---- andere	5402 39 900	—
--- andere Garne, ungezwirnt, ungedreht oder mit 50 Drehungen oder weniger je Meter:		
--- aus Nylon oder anderen Polyamiden:		
---- mit einem Titer der einfachen Garne von 7 tex oder weniger	5402 41 100	—
---- mit einem Titer der einfachen Garne von mehr als 7 tex bis 33 tex ..	5402 41 300	—
---- mit einem Titer der einfachen Garne von mehr als 33 tex	5402 41 900	—
--- aus Polyester, teilverstreckt	5402 42 000	—
--- aus anderen Polyestern:		
---- mit einem Titer der einfachen Garne von 14 tex oder weniger	5402 43 100	—
---- mit einem Titer der einfachen Garne von mehr als 14 tex	5402 43 900	—
--- andere:		
---- Elastomergarne	5402 49 100	—
---- andere:		
---- aus Polypropylen	5402 49 910	—
---- andere	5402 49 990	—
--- andere Garne, ungezwirnt, mit mehr als 50 Drehungen je Meter:		
--- aus Nylon oder anderen Polyamiden:		
---- mit einem Titer der einfachen Garne von 7 tex oder weniger	5402 51 100	—
---- mit einem Titer der einfachen Garne von mehr als 7 tex bis 33 tex ..	5402 51 300	—
---- mit einem Titer der einfachen Garne von mehr als 33 tex	5402 51 900	—
--- aus Polyestern:		
---- mit einem Titer der einfachen Garne von 14 tex oder weniger	5402 52 100	—
---- mit einem Titer der einfachen Garne von mehr als 14 tex	5402 52 900	—
--- andere:		
---- aus Polypropylen	5402 59 100	—
---- andere	5402 59 900	—
--- andere Garne, gezwirnt:		
--- aus Nylon oder anderen Polyamiden:		
---- mit einem Titer der einfachen Garne von 7 tex oder weniger	5402 61 100	—
---- mit einem Titer der einfachen Garne von mehr als 7 tex bis 33 tex ..	5402 61 300	—
---- mit einem Titer der einfachen Garne von mehr als 33 tex	5402 61 900	—
--- aus Polyestern:		
---- mit einem Titer der einfachen Garne von 14 tex oder weniger	5402 62 100	—
---- mit einem Titer der einfachen Garne von mehr als 14 tex	5402 62 900	—
--- andere:		
---- aus Polypropylen	5402 69 100	—
---- andere	5402 69 900	—

Warenbenennung	Warennummer	besondere Maßeinheit
Garne aus künstlichen Filamenten (ausgenommen Nähgarne), nicht in Aufmachungen für den Einzelverkauf, einschließlich künstliche Monofile von weniger als 67 dtex:		
– hochfeste Garne aus Viskose	5403 10 000	–
– texturierte Garne:		
– aus Celluloseacetat	5403 20 100	–
– andere	5403 20 900	–
– andere Garne, ungezwirnt:		
– aus Viskose, ungedreht oder mit 120 Drehungen oder weniger je Meter	5403 31 000	–
– aus Viskose, mit mehr als 120 Drehungen je Meter	5403 32 000	–
– aus Celluloseacetat:		
– ungezwirnt, ungedreht oder mit 250 Drehungen oder weniger je Meter	5403 33 100	–
– andere	5403 33 900	–
– andere	5403 39 000	–
– andere Garne, gezwirnt:		
– aus Viskose	5403 41 000	–
– aus Celluloseacetat	5403 42 000	–
– andere	5403 49 000	–
Synthetische Monofile von 67 dtex oder mehr und einem größten Durchmesser von 1 mm oder weniger; Streifen und dergleichen (z. B. künstliches Stroh) aus synthetischer Spinnmasse, mit einer augenscheinlichen Breite von 5 mm oder weniger:		
– Monofile:		
– Elastomere	5404 10 100	–
– andere	5404 10 900	–
– andere:		
– aus Polypropylen:		
– Zierstreifen von der für Verpackungszwecke verwendeten Art	5404 90 110	–
– andere	5404 90 190	–
– andere	5404 90 900	–
Künstliche Monofile von 67 dtex oder mehr und einem größten Durchmesser von 1 mm oder weniger; Streifen und dergleichen (z. B. künstliches Stroh) aus künstlicher Spinnmasse, mit einer augenscheinlichen Breite von 5 mm oder weniger	5405 00 000	–
Garne aus synthetischen oder künstlichen Filamenten (ausgenommen Nähgarne), in Aufmachungen für den Einzelverkauf:		
– Garne aus synthetischen Filamenten	5406 10 000	–
– Garne aus künstlichen Filamenten	5406 20 000	–

54.07 | XI

Warenbenennung	Warennummer	besondere Maßeinheit
Gewebe aus Garnen aus synthetischen Filamenten, einschließlich Gewebe aus Erzeugnissen der Position 54.04:		
– Gewebe aus hochfesten Garnen aus Nylon oder anderen Polyamiden oder aus Polyester	5407 10 000	–
– Gewebe aus Streifen oder dergleichen:		
– – aus Polyethylen oder Polypropylen, mit einer Breite von:		
– – – weniger als 3 m	5407 20 110	–
– – – 3 m oder mehr	5407 20 190	–
– – andere	5407 20 900	–
– Gewebe im Sinne der Anmerkung 9 zu Abschnitt XI	5407 30 000	–
– andere Gewebe, mit einem Anteil an Filamenten aus Nylon oder anderen Polyamiden von 85 GHT oder mehr:		
– – roh oder gebleicht	5407 41 000	–
– – gefärbt:		
– – – mit einer Breite von 57 cm oder weniger	5407 42 100	–
– – – mit einer Breite von mehr als 57 cm	5407 42 900	–
– – buntgewebt	5407 43 000	–
– – bedruckt:		
– – – mit einer Breite von 57 cm oder weniger	5407 44 100	–
– – – mit einer Breite von mehr als 57 cm	5407 44 900	–
– andere Gewebe, mit einem Anteil an texturierten Polyester-Filamenten von 85 GHT oder mehr:		
– – roh oder gebleicht	5407 51 000	–
– – gefärbt	5407 52 000	–
– – buntgewebt:		
– – – mit einer Breite von mehr als 57 cm bis 75 cm	5407 53 100	–
– – – andere	5407 53 900	–
– – bedruckt	5407 54 000	–
– andere Gewebe, mit einem Anteil an nicht texturierten Polyester-Filamenten von 85 GHT oder mehr:		
– – roh oder gebleicht	5407 60 100	–
– – gefärbt	5407 60 300	–
– – buntgewebt:		
– – – mit einer Breite von mehr als 57 cm bis 75 cm	5407 60 510	–
– – – andere	5407 60 590	–
– – bedruckt	5407 60 900	–
– andere Gewebe, mit einem Anteil an synthetischen Filamenten von 85 GHT oder mehr:		
– – roh oder gebleicht	5407 71 000	–
– – gefärbt	5407 72 000	–

Warenbenennung	Warennummer	besondere Maßinheit
--- buntgewebt:		
---- Jacquard-Gewebe mit einer Breite von mehr als 115 cm, jedoch weniger als 140 cm, und mit einem Quadratmetergewicht von mehr als 250 g	5407 73 100	—
---- andere:		
---- mit einer Breite von mehr als 57 cm bis 75 cm	5407 73 910	—
---- andere	5407 73 990	—
--- bedruckt	5407 74 000	—
— andere Gewebe, mit einem Anteil an synthetischen Filamenten von weniger als 85 GHT, hauptsächlich oder ausschließlich mit Baumwolle gemischt:		
--- roh oder gebleicht	5407 81 000	—
--- gefärbt	5407 82 000	—
--- buntgewebt:		
---- Jacquard-Gewebe mit einer Breite von mehr als 115 cm, jedoch weniger als 140 cm, und einem Quadratmetergewicht von mehr als 250 g ...	5407 83 100	—
---- andere	5407 83 900	—
--- bedruckt	5407 84 000	—
— andere Gewebe:		
--- roh oder gebleicht	5407 91 000	—
--- gefärbt	5407 92 000	—
--- buntgewebt:		
---- Jacquard-Gewebe mit einer Breite von mehr als 115 cm, jedoch weniger als 140 cm, und einem Quadratmetergewicht von mehr als 250 g ...	5407 93 100	—
---- andere	5407 93 900	—
--- bedruckt	5407 94 000	—
Gewebe aus Garnen aus künstlichen Filamenten, einschließlich Gewebe aus Erzeugnissen der Position 54.05:		
— Gewebe aus hochfesten Viskose-Garnen	5408 10 000	—
— andere Gewebe, mit einem Anteil an künstlichen Filamenten, Streifen oder dergleichen von 85 GHT oder mehr:		
--- roh oder gebleicht	5408 21 000	—
--- gefärbt:		
---- mit einer Breite von mehr als 135 cm bis 155 cm, in Leinwand-, Köper- oder Satinbindung	5408 22 100	—
---- andere	5408 22 900	—
--- buntgewebt:		
---- Jacquard-Gewebe mit einer Breite von mehr als 115 cm, jedoch weniger als 140 cm, und mit einem Quadratmetergewicht von mehr als 250 g	5408 23 100	—
---- andere	5408 23 900	—
--- bedruckt	5408 24 000	—
— andere Gewebe:		
--- roh oder gebleicht	5408 31 000	—
--- gefärbt	5408 32 000	—
--- buntgewebt	5408 33 000	—
--- bedruckt	5408 34 000	—

Warenbenennung	Warennummer	besondere Maßeinheit
----------------	-------------	-------------------------

Kapitel 55

Synthetische oder künstliche Spinnfasern

Anmerkung

Als „Kabel aus synthetischen oder künstlichen Filamenten“ im Sinne der Positionen 55.01 und 55.02 gelten ausschließlich Kabel, die aus einem Bündel parallel liegender Filamente von einheitlicher und gleicher Länge wie die Kabel bestehen und folgenden Bedingungen entsprechen:

- a) Länge des Kabels mehr als 2 m;
 - b) Zahl der Drehungen des Kabels weniger als 5 je Meter;
 - c) Einzeltiter der Filamente weniger als 67 dtex;
 - d) Kabel aus synthetischen Filamenten müssen verstreckt sein, d.h. sie dürfen nicht um mehr als 100% ihrer Länge dehnbar sein;
 - e) Gesamtiter des Kabels mehr als 20 000 dtex.
- Kabel mit einer Länge von 2 m oder weniger gehören zu Position 55.03 oder 55.04.

Kabel aus synthetischen Filamenten:

– aus Nylon oder anderen Polyamiden	5501 10 000	–
– aus Polyestern	5501 20 000	–
– aus Polyacryl oder Modacryl	5501 30 000	–
– andere	5501 90 000	–

Kabel aus künstlichen Filamenten:

– aus Viskose	5502 00 100	–
– andere	5502 00 900	–

Synthetische Spinnfasern, weder gekrempelt noch gekämmt noch anders für die Spinnerei bearbeitet:

– aus Nylon oder anderen Polyamiden:		
– aus Aramid:		
– – – hochfest	5503 10 110	–
– – – andere	5503 10 190	–
– – andere	5503 10 900	–
– aus Polyestern		
– aus Polyacryl oder Modacryl	5503 20 000	–
– aus Polypropylen	5503 30 000	–
– aus Polypropylen	5503 40 000	–
– andere:		
– Chloro-Spinnfasern	5503 90 100	–
– andere	5503 90 900	–

55.04 | XI

Warenbenennung	Warennummer	besondere Maßeinheit
Künstliche Spinnfasern, weder gekrempelt noch gekämmt noch anders für die Spinnerei bearbeitet:		
– aus Viskose	5504 10 000	–
– andere	5504 90 000	–
Abfälle von Chemiefasern (einschließlich Kämmlinge, Garnabfälle und Reißspinnstoff):		
– aus synthetischen Chemiefasern:		
– aus Nylon oder anderen Polyamiden	5505 10 100	–
– aus Polyester	5505 10 300	–
– aus Polyacryl oder Modacryl	5505 10 500	–
– aus Polypropylen	5505 10 700	–
– andere	5505 10 900	–
– aus künstlichen Chemiefasern	5505 20 000	–
Synthetische Spinnfasern, gekrempelt, gekämmt oder anders für die Spinnerei bearbeitet:		
– aus Nylon oder anderen Polyamiden	5506 10 000	–
– aus Polyestern	5506 20 000	–
– aus Polyacryl oder Modacryl	5506 30 000	–
– andere:		
– Chloro-Spinnfasern	5506 90 100	–
– andere:		
– aus Polypropylen	5506 90 910	–
– andere	5506 90 990	–
Künstliche Spinnfasern, gekrempelt, gekämmt oder anders für die Spinnerei bearbeitet	5507 00 000	–
Nähgarne aus synthetischen oder künstlichen Spinnfasern, auch in Aufmachungen für den Einzelverkauf:		
– aus synthetischen Spinnfasern:		
– nicht in Aufmachungen für den Einzelverkauf:		
– aus Polyester	5508 10 110	–
– andere	5508 10 190	–
– in Aufmachungen für den Einzelverkauf	5508 10 900	–
– aus künstlichen Spinnfasern:		
– nicht in Aufmachungen für den Einzelverkauf	5508 20 100	–
– in Aufmachungen für den Einzelverkauf	5508 20 900	–

Warenbenennung	Warennummer	besondere Maßeinheit
Garne aus synthetischen Spinnfasern (ausgenommen Nähgarne), nicht in Aufmachungen für den Einzelverkauf:		
– mit einem Anteil an Nylon- oder anderen Polyamid-Spinnfasern von 85 GHT oder mehr:		
– ungewirnt	5509 11 000	–
– gewirnt	5509 12 000	–
– mit einem Anteil an Polyester-Spinnfasern von 85 GHT oder mehr:		
– ungewirnt:		
– roh oder gebleicht	5509 21 100	–
– andere	5509 21 900	–
– gewirnt:		
– roh oder gebleicht	5509 22 100	–
– andere	5509 22 900	–
– mit einem Anteil an Polyacryl- oder Modacryl-Spinnfasern von 85 GHT oder mehr:		
– ungewirnt:		
– roh oder gebleicht	5509 31 100	–
– andere	5509 31 900	–
– gewirnt:		
– roh oder gebleicht	5509 32 100	–
– andere	5509 32 900	–
– andere Garne, mit einem Anteil an synthetischen Spinnfasern von 85 GHT oder mehr:		
– ungewirnt:		
– roh oder gebleicht	5509 41 100	–
– andere	5509 41 900	–
– gewirnt:		
– roh oder gebleicht	5509 42 100	–
– andere	5509 42 900	–
– andere Garne, aus Polyester-Spinnfasern:		
– hauptsächlich oder ausschließlich mit künstlichen Spinnfasern gemischt		
	5509 51 000	–
– hauptsächlich oder ausschließlich mit Wolle oder feinen Tierhaaren gemischt:		
– roh oder gebleicht	5509 52 100	–
– andere	5509 52 900	–
– hauptsächlich oder ausschließlich mit Baumwolle gemischt		
– andere	5509 59 000	–
– andere Garne, aus Polyacryl- oder Modacryl-Spinnfasern:		
– hauptsächlich oder ausschließlich mit Wolle oder feinen Tierhaaren gemischt:		
– roh oder gebleicht	5509 61 100	–
– andere	5509 61 900	–
– hauptsächlich oder ausschließlich mit Baumwolle gemischt		
– andere	5509 69 000	–

55.09 | XI

Warenbenennung	Warennummer	besondere Maßeinheit
– andere Garne:		
– hauptsächlich oder ausschließlich mit Wolle oder feinen Tierhaaren gemischt:		
– roh oder gebleicht	5509 91 100	–
– andere	5509 91 900	–
– hauptsächlich oder ausschließlich mit Baumwolle gemischt		
– andere	5509 92 000	–
	5509 99 000	–
Garne aus künstlichen Spinnfasern (ausgenommen Nähgarne), nicht in Aufmachungen für den Einzelverkauf:		
– mit einem Anteil an künstlichen Spinnfasern von 85 GHT oder mehr:		
– ungezwirnt	5510 11 000	–
– gezwirnt	5510 12 000	–
– andere Garne, hauptsächlich oder ausschließlich mit Wolle oder feinen Tierhaaren gemischt		
– andere Garne, hauptsächlich oder ausschließlich mit Baumwolle gemischt	5510 20 000	–
– andere Garne	5510 30 000	–
	5510 90 000	–
Garne aus synthetischen oder künstlichen Spinnfasern (ausgenommen Nähgarne), in Aufmachungen für den Einzelverkauf:		
– aus synthetischen Spinnfasern mit einem Anteil an diesen Spinnfasern von 85 GHT oder mehr		
– aus synthetischen Spinnfasern, mit einem Anteil an diesen Spinnfasern von weniger als 85 GHT	5511 10 000	–
– aus künstlichen Spinnfasern	5511 20 000	–
	5511 30 000	–
Gewebe aus synthetischen Spinnfasern, mit einem Anteil an diesen Spinnfasern von 85 GHT oder mehr:		
– mit einem Anteil an Polyester-Spinnfasern von 85 GHT oder mehr:		
– roh oder gebleicht	5512 11 000	m ²
– andere:		
– bedruckt	5512 19 100	–
– andere	5512 19 900	–
– mit einem Anteil an Polyacryl- oder Modacryl-Spinnfasern von 85 GHT oder mehr:		
– roh oder gebleicht	5512 21 000	m ²
– andere:		
– bedruckt	5512 29 100	–
– andere	5512 29 900	–
– andere:		
– roh oder gebleicht	5512 91 000	m ²
– andere:		
– bedruckt	5512 99 100	–
– andere	5512 99 900	–

Warenbenennung	Warennummer	besondere Maßeinheit
----------------	-------------	----------------------

Gewebe aus synthetischen Spinnfasern, mit einem Anteil an diesen Spinnfasern von weniger als 85 GHT, hauptsächlich oder ausschließlich mit Baumwolle gemischt und mit einem Quadratmetergewicht von 170 g oder weniger:

– roh oder gebleicht:

– aus Polyester-Spinnfasern, in Leinwandbindung:

– mit einer Breite von 135 cm oder weniger	5513 11 100	m ²
– mit einer Breite von mehr als 135 cm bis 165 cm	5513 11 300	m ²
– mit einer Breite von mehr als 165 cm	5513 11 900	m ²

– aus Polyester-Spinnfasern, in 3- oder 4- bindigem Körper, einschließlich Doppelkörper

– andere Gewebe aus Polyester-Spinnfasern	5513 12 000	m ²
– andere Gewebe	5513 13 000	m ²
	5513 19 000	m ²

– gefärbt:

– aus Polyester-Spinnfasern, in Leinwandbindung:

– mit einer Breite von 135 cm oder weniger	5513 21 100	–
– mit einer Breite von mehr als 135 cm bis 165 cm	5513 21 300	–
– mit einer Breite von mehr als 165 cm	5513 21 900	–

– aus Polyester-Spinnfasern, in 3- oder 4- bindigem Körper, einschließlich Doppelkörper

– andere Gewebe aus Polyester-Spinnfasern	5513 22 000	–
– andere Gewebe	5513 23 000	–
	5513 29 000	–

– buntgewebt:

– aus Polyester-Spinnfasern, in Leinwandbindung	5513 31 000	–
– aus Polyester-Spinnfasern, in 3- oder 4- bindigem Körper, einschließlich Doppelkörper	5513 32 000	–
– andere Gewebe aus Polyester-Spinnfasern	5513 33 000	–
– andere Gewebe	5513 39 000	–

– bedruckt:

– aus Polyester-Spinnfasern, in Leinwandbindung	5513 41 000	–
– aus Polyester-Spinnfasern, in 3- oder 4- bindigem Körper, einschließlich Doppelkörper	5513 42 000	–
– andere Gewebe aus Polyester-Spinnfasern	5513 43 000	–
– andere Gewebe	5513 49 000	–

Gewebe aus synthetischen Spinnfasern, mit einem Anteil an diesen Fasern von weniger als 85 GHT, hauptsächlich oder ausschließlich mit Baumwolle gemischt, mit einem Quadratmetergewicht von mehr als 170 g:

– roh oder gebleicht:

– aus Polyester-Spinnfasern, in Leinwandbindung	5514 11 000	m ²
– aus Polyester-Spinnfasern, in 3- oder 4- bindigem Körper, einschließlich Doppelkörper	5514 12 000	m ²
– andere Gewebe aus Polyester-Spinnfasern	5514 13 000	m ²
– andere Gewebe	5514 19 000	m ²

55.14 | XI

Warenbenennung	Warennummer	besondere Maßeinheit
– gefärbt:		
– aus Polyester-Spinnfasern, in Leinwandbindung	5514 21 000	–
– aus Polyester-Spinnfasern, in 3- oder 4- bindigem Körper, einschließlich Doppelkörper	5514 22 000	–
– andere Gewebe aus Polyester-Spinnfasern	5514 23 000	–
– andere Gewebe	5514 29 000	–
– buntgewebt:		
– aus Polyester-Spinnfasern, in Leinwandbindung	5514 31 000	–
– aus Polyester-Spinnfasern, in 3- oder 4- bindigem Körper, einschließlich Doppelkörper	5514 32 000	–
– andere Gewebe aus Polyester-Spinnfasern	5514 33 000	–
– andere Gewebe	5514 39 000	–
– bedruckt:		
– aus Polyester-Spinnfasern, in Leinwandbindung	5514 41 000	–
– aus Polyester-Spinnfasern, in 3- oder 4- bindigem Körper, einschließlich Doppelkörper	5514 42 000	–
– andere Gewebe aus Polyester-Spinnfasern	5514 43 000	–
– andere Gewebe	5514 49 000	–
Andere Gewebe aus synthetischen Spinnfasern:		
– aus Polyester-Spinnfasern:		
– hauptsächlich oder ausschließlich mit Viskose-Spinnfasern gemischt:		
– roh oder gebleicht	5515 11 100	m ²
– bedruckt	5515 11 300	–
– andere	5515 11 900	–
– hauptsächlich oder ausschließlich mit synthetischen oder künstlichen Filamenten gemischt:		
– roh oder gebleicht	5515 12 100	m ²
– bedruckt	5515 12 300	–
– andere	5515 12 900	–
– hauptsächlich oder ausschließlich mit Wolle oder feinen Tierhaaren gemischt:		
– hauptsächlich oder ausschließlich mit gestrichener Wolle oder mit ge- strichenen feinen Tierhaaren gemischt:		
– roh oder gebleicht	5515 13 110	m ²
– andere	5515 13 190	–
– hauptsächlich oder ausschließlich mit gekämmter Wolle oder mit gekämmten feinen Tierhaaren gemischt:		
– roh oder gebleicht	5515 13 910	m ²
– andere	5515 13 990	–
– andere:		
– roh oder gebleicht	5515 19 100	m ²
– bedruckt	5515 19 300	–
– andere	5515 19 900	–

Warenbenennung	Warennummer	besondere Maßeinheit
— aus Polyacryl- oder Modacryl-Spinnfasern:		
— hauptsächlich oder ausschließlich mit synthetischen oder künstlichen Filamenten gemischt:		
— roh oder gebleicht	5515 21 100	m ²
— bedruckt	5515 21 300	—
— andere	5515 21 900	—
— hauptsächlich oder ausschließlich mit Wolle oder feinen Tierhaaren gemischt:		
— hauptsächlich oder ausschließlich mit gestrichener Wolle oder mit gestrichenen feinen Tierhaaren gemischt:		
— roh oder gebleicht	5515 22 110	m ²
— andere	5515 22 190	—
— hauptsächlich oder ausschließlich mit gekämmter Wolle oder mit gekämmten feinen Tierhaaren gemischt:		
— roh oder gebleicht	5515 22 910	m ²
— andere	5515 22 990	—
— andere:		
— roh oder gebleicht	5515 29 100	m ²
— bedruckt	5515 29 300	—
— andere	5515 29 900	—
— andere Gewebe:		
— hauptsächlich oder ausschließlich mit synthetischen oder künstlichen Filamenten gemischt:		
— roh oder gebleicht	5515 91 100	m ²
— bedruckt	5515 91 300	—
— andere	5515 91 900	—
— hauptsächlich oder ausschließlich mit Wolle oder feinen Tierhaaren gemischt:		
— hauptsächlich oder ausschließlich mit gestrichener Wolle oder mit gestrichenen feinen Tierhaaren gemischt:		
— roh oder gebleicht	5515 92 110	m ²
— andere	5515 92 190	—
— hauptsächlich oder ausschließlich mit gekämmter Wolle oder mit gekämmten feinen Tierhaaren gemischt:		
— roh oder gebleicht	5515 92 910	m ²
— andere	5515 92 990	—
— andere:		
— roh oder gebleicht	5515 99 100	m ²
— bedruckt	5515 99 300	—
— andere	5515 99 900	—
Gewebe aus künstlichen Spinnfasern:		
— mit einem Anteil an künstlichen Spinnfasern von 85 GHT oder mehr:		
— roh oder gebleicht	5516 11 000	m ²
— gefärbt	5516 12 000	—
— buntgewebt	5516 13 000	—
— bedruckt	5516 14 000	—

Warenbenennung	Warennummer	besondere Maßeinheit
– mit einem Anteil an künstlichen Spinnfasern von weniger als 85 GHT, hauptsächlich oder ausschließlich mit synthetischen oder künstlichen Filamenten gemischt:		
-- roh oder gebleicht	5516 21 000	m ²
-- gefärbt	5516 22 000	–
-- buntgewebt:		
--- Jacquard-Gewebe mit einer Breite von 140 cm oder mehr (Matratzen-dreile)	5516 23 100	–
--- andere	5516 23 900	–
-- bedruckt	5516 24 000	–
– mit einem Anteil an künstlichen Spinnfasern von weniger als 85 GHT, hauptsächlich oder ausschließlich mit Wolle oder feinen Tierhaaren gemischt:		
-- roh oder gebleicht	5516 31 000	m ²
-- gefärbt	5516 32 000	–
-- buntgewebt	5516 33 000	–
-- bedruckt	5516 34 000	–
– mit einem Anteil an künstlichen Spinnfasern von weniger als 85 GHT, hauptsächlich oder ausschließlich mit Baumwolle gemischt:		
-- roh oder gebleicht	5516 41 000	m ²
-- gefärbt	5516 42 000	–
-- buntgewebt	5516 43 000	–
-- bedruckt	5516 44 000	–
– andere:		
-- roh oder gebleicht	5516 91 000	m ²
-- gefärbt	5516 92 000	–
-- buntgewebt	5516 93 000	–
-- bedruckt	5516 94 000	–

Warenbenennung

Warennummer

besondere
Maßeinheit

Kapitel 56

**Watte, Filze und Vliesstoffe; Spezialgarne;
Bindfäden, Seile und Taue; Seilerwaren**

Anmerkungen

1. Zu Kapitel 56 gehören nicht:
 - a) Watte, Filze oder Vliesstoffe, mit Stoffen oder Zubereitungen (z.B. Riechmittel oder Schminken des Kapitels 33, Seifen oder Reinigungsmittel der Position 34.01, Poliermittel, Schuhcreme oder ähnliche Zubereitungen der Position 34.05, Weichmachungsmittel für Spinnstoffzeugnisse der Position 38.09) getränkt, bestrichen oder überzogen, sofern die Spinnstoffe lediglich als Unterlage dienen;
 - b) Spinnstoffzeugnisse der Position 58.11;
 - c) natürliche oder künstliche Schleifstoffe, in Pulver- oder Körnerform, aufgebracht auf Filz- oder Vliesstoffunterlagen (Position 68.05);
 - d) agglomerierter oder wiedergewonnener Glimmer auf Filz- oder Vliesstoffunterlagen (Position 68.14);
 - e) Metallfolien auf Filz- oder Vliesstoffunterlagen (Abschnitt XV).
2. Als „Filze“ gelten sowohl Nadelfilze als auch Flächenerzeugnisse, die aus einer Faserlage aus Spinnstoffen bestehen, deren Zusammenhalt durch ein Nähwirkverfahren mittels Fasern aus der Faserlage selbst verstärkt worden ist.
3. Zu den Positionen 56.02 und 56.03 gehören auch Filze und Vliesstoffe, mit Kunststoff oder Kautschuk getränkt, bestrichen oder überzogen oder mit Lagen aus diesen Stoffen versehen, ohne Rücksicht auf die Beschaffenheit dieser Stoffe (fest oder zellförmig).
Zu Position 56.03 gehören auch Vliesstoffe, die als Bindemittel Kunststoff oder Kautschuk enthalten.
Zu den Positionen 56.02 und 56.03 gehören jedoch nicht:
 - a) Filze, mit Kunststoff oder Kautschuk getränkt, bestrichen oder überzogen oder mit Lagen aus diesen Stoffen versehen, mit einem Anteil an Spinnstoffen von 50 GHT oder weniger, oder Filze, ganz in Kunststoff oder Kautschuk eingebettet (Kapitel 39 oder 40);
 - b) Vliesstoffe, entweder ganz in Kunststoff oder Kautschuk eingebettet oder vollständig auf beiden Seiten mit diesen Stoffen bestrichen oder überzogen, vorausgesetzt, daß ein solches Bestreichen oder Überziehen mit bloßem Auge wahrnehmbar ist; dabei bleiben Veränderungen der Farbe, die hierdurch hervorgerufen sind, außer Betracht (Kapitel 39 oder 40);
 - c) Platten, Blätter oder Streifen aus Zellkunststoff oder Zellkautschuk, in Verbindung mit Filz oder Vliesstoff, bei denen der Spinnstoff nur der Verstärkung dient (Kapitel 39 oder 40).
4. Zu Position 56.04 gehören nicht Garne aus Spinnstoffen und nicht Streifen und dergleichen der Position 54.04 oder 54.05, bei denen das Tränken, Bestreichen oder Überziehen mit bloßem Auge nicht wahrnehmbar ist (im allgemeinen Kapitel 50 bis 55); dabei bleiben Veränderungen der Farbe, die hierdurch hervorgerufen sind, außer Betracht.

Watte aus Spinnstoffen und Waren daraus; Spinnstoffasern mit einer Länge von 5 mm oder weniger (Scherstaub), Knoten und Noppen aus Spinnstoffen:

— **hygienische Binden und Tampons, Windeln für Kleinkinder und ähnliche hygienische Waren, aus Watte:**

— aus Chemiefasern	5601 10 100	—
— aus anderen Spinnstoffen	5601 10 900	—

56.01 | XI

Warenbenennung	Warennummer	besondere Maßeinheit
– Watte; andere Waren aus Watte:		
– aus Baumwolle:		
– hydrophil	5601 21 100	–
– andere	5601 21 900	–
– aus Chemiefasern:		
– Watterollen mit einem Durchmesser von 8 mm oder weniger	5601 22 100	–
– andere:		
– aus synthetischen Chemiefasern	5601 22 910	–
– aus künstlichen Chemiefasern	5601 22 990	–
– andere	5601 29 000	–
– Scherstaub, Knoten und Noppen, aus Spinnstoffen	5601 30 000	–
 Filze, auch getränkt, bestrichen, überzogen oder mit Lagen versehen:		
– Nadelfilze und nähgewirkte Flächenerzeugnisse:		
– weder getränkt, bestrichen, überzogen noch mit Lagen versehen:		
– Nadelfilze:		
– aus Jute oder anderen textilen Bastfasern der Position 53.03	5602 10 110	m ²
– aus anderen Spinnstoffen	5602 10 190	–
– nähgewirkte Flächenerzeugnisse:		
– aus Wolle oder feinen Tierhaaren	5602 10 310	–
– aus groben Tierhaaren	5602 10 350	–
– aus anderen Spinnstoffen	5602 10 390	–
– getränkt, bestrichen, überzogen oder mit Lagen versehen	5602 10 900	–
– andere Filze, weder getränkt, bestrichen, überzogen noch mit Lagen versehen:		
– aus Wolle oder feinen Tierhaaren	5602 21 000	–
– aus anderen Spinnstoffen:		
– aus groben Tierhaaren	5602 29 100	–
– aus anderen Spinnstoffen	5602 29 900	–
– andere	5602 90 000	–
 Vliesstoffe, auch getränkt, bestrichen, überzogen oder mit Lagen versehen:		
– bestrichen oder überzogen	5603 00 100	–
– andere, mit einem Quadratmetergewicht von:		
– 25 g oder weniger	5603 00 910	–
– mehr als 25 g bis 70 g	5603 00 930	–
– mehr als 70 g bis 150 g	5603 00 950	–
– mehr als 150 g	5603 00 990	–

Warenbenennung	Warennummer	besondere Maßeinheit
Fäden und Kordel aus Kautschuk, mit einem Überzug aus Spinnstoffen; Streifen und dergleichen der Position 54.04 oder 54.05, Garne aus Spinnstoffen, mit Kautschuk oder Kunststoff getränkt, bestrichen, überzogen oder umhüllt:		
– Fäden und Kordel aus Kautschuk, mit einem Überzug aus Spinnstoffen	5604 10 000	–
– hochfeste Garne aus Polyester, Nylon oder anderen Polyamiden oder aus Viskose, getränkt oder bestrichen	5604 20 000	–
– andere	5604 90 000	–
Metallgarne und metallisierte Garne, auch umspunnen, bestehend aus Streifen oder dergleichen der Position 54.04 oder 54.05 oder aus Garnen aus Spinnstoffen, in Verbindung mit Metall in Form von Fäden, Streifen oder Pulver oder mit Metall überzogen		
	5605 00 000	–
Gimpen, umspinnene Streifen und dergleichen der Position 54.04 oder 54.05 (ausgenommen Waren der Position 56.05 und umspinnene Garne aus Roßhaar); Chenillegarne; „Maschengarne“:		
– „Maschengarne“	5606 00 100	–
– andere:		
–– Gimpen	5606 00 910	–
–– andere	5606 00 990	–
Bindfäden, Seile und Taue, auch geflochten, auch mit Kautschuk oder Kunststoff getränkt, bestrichen, überzogen oder umhüllt:		
– aus Jute oder anderen textilen Bastfasern der Position 53.03	5607 10 000	–
– aus Sisal oder anderen textilen Agavefasern:		
–– Bindegarne oder Pressengarne	5607 21 000	–
–– andere:		
––– mit einem Titer von mehr als 100 000 dtex (10 g/m)	5607 29 100	–
––– mit einem Titer von 100 000 dtex (10 g/m) oder weniger	5607 29 900	–
– aus Abaca (Manilahanf oder <i>Musa textilis</i> Nee) oder aus anderen harten Blattfasern	5607 30 000	–
– aus Polyethylen oder Polypropylen:		
–– Bindegarne oder Pressengarne	5607 41 000	–
–– andere:		
––– mit einem Titer von mehr als 50 000 dtex (5 g/m):		
––– geflochten	5607 49 110	–
––– andere	5607 49 190	–
––– mit einem Titer von 50 000 dtex (5 g/m) oder weniger	5607 49 900	–

56.07 | XI

Warenbenennung	Warennummer	besondere Maßeinheit
— aus anderen synthetischen Chemiefasern:		
--- aus Nylon oder anderen Polyamiden oder aus Polyestern:		
---- mit einem Titer von mehr als 50 000 dtex (5 g/m):		
---- geflochten	5607 50 110	—
---- andere	5607 50 190	—
---- mit einem Titer von 50 000 dtex (5 g/m) oder weniger	5607 50 300	—
--- aus anderen synthetischen Chemiefasern	5607 50 900	—
— andere	5607 90 000	—
 Geknüpft Netze, in Stücken oder als Meterware, aus Bindfäden, Seilen oder Tauen; konfektionierte Fischernetze und andere konfektionierte Netze, aus Spinnstoffen:		
— aus synthetischen oder künstlichen Spinnstoffen:		
--- konfektionierte Fischernetze:		
---- aus Nylon oder anderen Polyamiden:		
---- aus Bindfäden, Seilen oder Tauen	5608 11 110	—
---- aus Garnen	5608 11 190	—
---- andere:		
---- aus Bindfäden, Seilen oder Tauen	5608 11 910	—
---- aus Garnen	5608 11 990	—
--- andere:		
---- konfektionierte Netze:		
----- aus Nylon oder anderen Polyamiden:		
----- aus Bindfäden, Seilen oder Tauen	5608 19 110	—
----- andere	5608 19 190	—
----- andere:		
----- aus Bindfäden, Seilen oder Tauen	5608 19 310	—
----- andere	5608 19 390	—
----- andere:		
----- aus Nylon oder anderen Polyamiden	5608 19 910	—
----- andere	5608 19 990	—
--- andere	5608 90 000	—
 Waren aus Garnen, aus Streifen oder dergleichen der Position 54.04 oder 54.05, aus Bindfäden, Seilen und Tauen, anderweit weder genannt noch inbegriffen		
	5609 00 000	—

Warenbenennung	Warennummer	besondere Maßeinheit
----------------	-------------	-------------------------

Kapitel 57

Teppiche und andere Fußbodenbeläge, aus Spinnstoffen

Anmerkungen

- Als „Teppiche und andere Fußbodenbeläge, aus Spinnstoffen“ im Sinne des Kapitels 57 gelten Fußbodenbeläge, bei denen die Spinnstoffe die Schauseite der Ware bei deren Verwendung bilden. Hierzu gehören auch Waren, die die charakteristischen Merkmale von Fußbodenbelägen aus Spinnstoffen aufweisen, jedoch zu anderen Zwecken bestimmt sind.
- Zu Kapitel 57 gehören nicht Teppichunterlagen.

Geknüpfte Teppiche aus Spinnstoffen, auch konfektioniert:

– aus Wolle oder feinen Tierhaaren:

– mit einem Anteil an Seide oder Schappeseide von mehr als 10 GHT	5701 10 100	m ²
– andere:		
– mit 350 Knotenreihen oder weniger je Meter Kette	5701 10 910	m ²
– mit mehr als 350 bis 500 Knotenreihen je Meter Kette	5701 10 930	m ²
– mit mehr als 500 Knotenreihen je Meter Kette	5701 10 990	m ²

– aus anderen Spinnstoffen:

– aus Seide, Schappeseide, synthetischen Chemiefasern oder metallisierten Garnen der Position 56.05 oder aus Spinnstoffen und Metallfäden	5701 90 100	m ²
– aus anderen Spinnstoffen	5701 90 900	m ²

Teppiche und andere Fußbodenbeläge, aus Spinnstoffen, gewebt, weder getuftet noch beflockt, auch konfektioniert, einschließlich Kelim, Sumak, Karamanie und ähnliche handgewebte Teppiche:

– Kelim, Sumak, Karamanie und ähnliche handgewebte Teppiche	5702 10 000	–
– Fußbodenbeläge aus Kokosfasern	5702 20 000	m ²
– andere, mit Flor, nicht konfektioniert:		
– aus Wolle oder feinen Tierhaaren:		
– Axminster-Teppiche	5702 31 100	m ²
– Wilton-Teppiche	5702 31 300	m ²
– andere	5702 31 900	m ²
– aus synthetischen oder künstlichen Spinnstoffen:		
– Axminster-Teppiche	5702 32 100	m ²
– andere	5702 32 900	m ²
– aus anderen Spinnstoffen:		
– aus Baumwolle	5702 39 100	m ²
– andere	5702 39 900	m ²

57.02 | XI

Warenbenennung	Warennummer	besondere Maßeinheit
— andere, mit Flor, konfektioniert:		
— aus Wolle oder feinen Tierhaaren:		
— Axminster-Teppiche	5702 41 100	m ²
— andere	5702 41 900	m ²
— aus synthetischen oder künstlichen Spinnstoffen:		
— Axminster-Teppiche	5702 42 100	m ²
— andere	5702 42 900	m ²
— aus anderen Spinnstoffen:		
— aus Baumwolle	5702 49 100	m ²
— andere	5702 49 900	m ²
— andere, ohne Flor, nicht konfektioniert:		
— aus Wolle oder feinen Tierhaaren	5702 51 000	m ²
— aus synthetischen oder künstlichen Spinnstoffen	5702 52 000	m ²
— aus anderen Spinnstoffen	5702 59 000	m ²
— andere, ohne Flor, konfektioniert:		
— aus Wolle oder feinen Tierhaaren	5702 91 000	m ²
— aus synthetischen oder künstlichen Spinnstoffen	5702 92 000	m ²
— aus anderen Spinnstoffen	5702 99 000	m ²
Teppiche und andere Fußbodenbeläge, aus Spinnstoffen, getuftet (Nadelflor), auch konfektioniert:		
— aus Wolle oder feinen Tierhaaren:		
— bedruckt	5703 10 100	m ²
— andere	5703 10 900	m ²
— aus Nylon oder anderen Polyamiden:		
— bedruckt:		
— Fliesen mit einer Oberfläche von 0,3 m ² oder weniger	5703 20 110	m ²
— andere	5703 20 190	m ²
— andere:		
— Fliesen mit einer Oberfläche von 0,3 m ² oder weniger	5703 20 910	m ²
— andere	5703 20 990	m ²
— aus anderen synthetischen oder künstlichen Spinnstoffen:		
— aus Polypropylen:		
— Fliesen mit einer Oberfläche von 0,3 m ² oder weniger	5703 30 110	m ²
— andere	5703 30 190	m ²
— andere:		
— bedruckt:		
— Fliesen mit einer Oberfläche von 0,3 m ² oder weniger	5703 30 510	m ²
— andere	5703 30 590	m ²
— andere:		
— Fliesen mit einer Oberfläche von 0,3 m ² oder weniger	5703 30 910	m ²
— andere	5703 30 990	m ²
— aus anderen Spinnstoffen:		
— Fliesen mit einer Oberfläche von 0,3 m ² oder weniger	5703 90 100	m ²
— andere	5703 90 900	m ²

Warenbenennung	Warennummer	besondere Maßeinheit
----------------	-------------	----------------------

Teppiche und andere Fußbodenbeläge, aus Filz, weder getuftet noch beflockt, auch konfektioniert:

– Fliesen mit einer Oberfläche von 0,3 m ² oder weniger	5704 10 000	m ²
– andere	5704 90 000	m ²

Andere Teppiche und andere Fußbodenbeläge, aus Spinnstoffen, auch konfektioniert:

– aus Wolle oder feinen Tierhaaren	5705 00 100	m ²
– aus synthetischen oder künstlichen Spinnstoffen:		
–– Fliesen mit einer Oberfläche von 0,3 m ² oder weniger	5705 00 310	m ²
–– andere	5705 00 390	m ²
– aus anderen Spinnstoffen	5705 00 900	m ²

Kapitel 58

**Spezialgewebe; getuftete Spinnstoffzeugnisse;
Spitzen; Tapisserien; Posamentierwaren; Stickereien**

Anmerkungen

1. Zu Kapitel 58 gehören nicht die in Anmerkung 1 zu Kapitel 59 erfaßten Gewebe, getränkt, bestrichen, überzogen oder mit Lagen versehen, sowie die übrigen Waren des Kapitels 59.
2. Zu Position 58.01 gehören auch noch nicht aufgeschnittener Schußsamt und Schußplüsch ohne Flor oder Schlingen auf der Oberfläche.
3. Als „Drehergewebe“ im Sinne der Position 58.03 gelten Gewebe, deren Kette ganz oder teilweise aus Stehfäden und Drehfäden besteht; die Drehfäden führen um die Stehfäden eine Halbdrehung, eine Ganzdrehung oder mehr als eine Ganzdrehung aus und bilden so Schlingen, durch die die Schußfäden hindurchlaufen.
4. Zu Position 58.04 gehören nicht geknüpft Netze, in Stücken oder als Meterware, aus Bindfäden, Seilen oder Tauen, der Position 56.08.
5. Als Bänder im Sinne der Position 58.06 gelten:
 - a) – Schmalgewebe mit Kette und Schuß (einschließlich Samt), mit einer Breite von 30 cm oder weniger, mit echten Webkanten;
 - Streifen, aus Geweben mit Kette und Schuß geschnitten, mit einer Breite von 30 cm oder weniger, mit unechten (gewebten, geklebten oder in anderer Weise hergestellten) Webkanten;
 - b) Schlauchgewebe mit Kette und Schuß, in flachgedrücktem Zustand mit einer Breite von 30 cm oder weniger;
 - c) Schrägbänder mit gefalzten Rändern, in ungefalztem Zustand mit einer Breite von 30 cm oder weniger; Bänder mit angewebten Fransen gehören zu Position 58.08.
6. Als „Stickereien“ der Position 58.10 gelten auch Applikationen (Aufnä- oder Aufstickerarbeiten) von Flittern, Perlen oder verzierenden Motiven aus Spinnstoffen oder anderen Stoffen sowie mit Metallfäden oder Glasfäden ausgeführte Stickarbeiten. Zu Position 58.10 gehören nicht Tapisserien als Nadelarbeit (Position 58.05).
7. Neben den Waren der Position 58.09 gehören zu diesem Kapitel auch Waren aus Metallfäden, von der zur Bekleidung, Innenausstattung oder zu ähnlichen Zwecken verwendeten Art.

**Samt und Plüsch, gewebt, und Chenillegewebe, ausgenommen
Waren der Position 58.02 oder 58.06:**

– aus Wolle oder feinen Tierhaaren	5801 10 000	–
– aus Baumwolle:		
– – Schußsamt und Schußplüsch, nicht aufgeschnitten	5801 21 000	–
– – Rippenschußsamt und Rippenschußplüsch, aufgeschnitten	5801 22 000	–
– – anderer Schußsamt und Schußplüsch	5801 23 000	–
– – Kettsamt und Kettplüsch, nicht aufgeschnitten (Epinglé)	5801 24 000	–
– – Kettsamt und Kettplüsch, aufgeschnitten	5801 25 000	–
– – Chenillegewebe	5801 26 000	–

58.01 | XI

Warenbenennung	Warennummer	besondere Maßeinheit
— aus Chemiefasern:		
— Schußsamt und Schußplüsch, nicht aufgeschnitten	5801 31 000	—
— Rippenschußsamt und Rippenschußplüsch, aufgeschnitten	5801 32 000	—
— anderer Schußsamt und Schußplüsch	5801 33 000	—
— Kettssamt und Kettplüsch, nicht aufgeschnitten (Epinglé)	5801 34 000	—
— Kettssamt und Kettplüsch, aufgeschnitten	5801 35 000	—
— Chenillegewebe	5801 36 000	—
— aus anderen Spinnstoffen:		
— aus Flachs	5801 90 100	—
— andere	5801 90 900	—
Schlingengewebe nach Art der Frottiergewebe, ausgenommen Waren der Position 58.06; getuftete Spinnstofferzeugnisse, ausgenommen Erzeugnisse der Position 57.03:		
— Schlingengewebe nach Art der Frottiergewebe, aus Baumwolle:		
— roh	5802 11 000	—
— andere	5802 19 000	—
— Schlingengewebe nach Art der Frottiergewebe, aus anderen Spinnstoffen		
— getuftete Spinnstofferzeugnisse	5802 20 000	—
	5802 30 000	—
Drehergewebe, ausgenommen Waren der Position 58.06:		
— aus Baumwolle	5803 10 000	—
— aus anderen Spinnstoffen:		
— aus Seide, Schappeseide oder Bourretteseide	5803 90 100	—
— aus synthetischen Chemiefasern	5803 90 300	—
— aus künstlichen Chemiefasern	5803 90 500	—
— andere	5803 90 900	—
Tülle (einschließlich Bobinetgardinstoffe) und geknüpfte Netzstoffe; Spitzen, als Meterware, Streifen oder als Motive:		
— Tülle (einschließlich Bobinetgardinstoffe) und geknüpfte Netzstoffe:		
— ungemustert:		
— geknüpfte Netzstoffe	5804 10 110	—
— andere	5804 10 190	—
— andere	5804 10 900	—
— maschinengefertigte Spitzen:		
— aus Chemiefasern:		
— Flecht- und Klöppelspitzen	5804 21 100	—
— andere	5804 21 900	—
— aus anderen Spinnstoffen:		
— Flecht- und Klöppelspitzen	5804 29 100	—
— andere	5804 29 900	—
— handgefertigte Spitzen	5804 30 000	—

Warenbenennung	Warennummer	besondere Maßeinheit
Tapisseries, handgewebt (Gobelins, Flandrische Gobelins, Aubusson, Beauvais und ähnliche), und Tapisseries als Nadelarbeit (z. B. Petit Point-, Kreuzstich), auch konfektioniert:		
- Tapisseries, handgewebt	5805 00 002	-
- Tapisseries als Nadelarbeit	5805 00 006	-
Bänder, ausgenommen Waren der Position 58.07; schußlose Bänder aus parallel gelegten und geklebten Garnen oder Fasern (Bolducs):		
- Bänder aus Samt, Plüsch, Chenillegewebe oder aus Schlingengewebe nach Art der Frottiergewebe	5806 10 000	-
- andere Bänder, mit einem Anteil an Elastomergarnen oder Kautschukfäden von 5 GHT oder mehr	5806 20 000	-
- andere Bänder:		
-- aus Baumwolle:		
--- mit echten Webkanten	5806 31 100	-
--- andere	5806 31 900	-
-- aus Chemiefasern:		
--- mit echten Webkanten	5806 32 100	-
--- andere	5806 32 900	-
-- aus anderen Spinnstoffen	5806 39 000	-
- schußlose Bänder aus parallel gelegten und geklebten Garnen oder Fasern (Bolducs)	5806 40 000	-
Etiketten, Abzeichen und ähnliche Waren, aus Spinnstoffen, als Meterware, Streifen oder zugeschnitten, nicht bestickt:		
- gewebt:		
-- mit eingewebten Inschriften oder Motiven	5807 10 100	-
-- andere	5807 10 900	-
- andere:		
-- aus Filz oder aus Vliesstoffen	5807 90 100	-
-- andere	5807 90 900	-
Geflechte als Meterware; Posamentierwaren und ähnliche Zierwaren, als Meterware, ohne Stickerei, andere als solche aus Gewirken oder Gestricken; Quasten, Troddeln, Oliven, Nüsse, Pompons und ähnliche Waren:		
- Geflechte als Meterware	5808 10 000	-
- andere	5808 90 000	-
Gewebe aus Metallfäden und Gewebe aus Metallgarnen oder aus metallisierten Garnen der Position 56.05, von der zur Bekleidung, Innenausstattung oder zu ähnlichen Zwecken verwendeten Art, anderweit weder genannt noch inbegriffen		
	5809 00 000	-

58.10 | XI

Warenbenennung	Warennummer	besondere Maßeinheit
Stickereien als Meterware, Streifen oder als Motive:		
– Ätztickereien und Stickereien mit herausgeschnittenem Grund:		
– mit einem Wert von mehr als 35 ECU je kg Eigengewicht	5810 10 100	–
– andere	5810 10 900	–
– andere Stickereien:		
– aus Baumwolle:		
– mit einem Wert von mehr als 17,50 ECU je kg Eigengewicht	5810 91 100	–
– andere	5810 91 900	–
– aus Chemiefasern:		
– mit einem Wert von mehr als 17,50 ECU je kg Eigengewicht	5810 92 100	–
– andere	5810 92 900	–
– aus anderen Spinnstoffen:		
– mit einem Wert von mehr als 17,50 ECU je kg Eigengewicht	5810 99 100	–
– andere	5810 99 900	–
● Spinnstoffzeugnisse als Meterware, aus einer oder mehreren Spinnstofflagen, mit Wattierungsstoff verbunden, durch Steppen oder auf andere Weise abgeteilt, ausgenommen Stickereien der Position 58.10	5811 00 000	–

Kapitel 59

Getränkte, bestrichene, überzogene oder mit Lagen versehene Gewebe; Waren des technischen Bedarfs, aus Spinnstoffen

Anmerkungen

1. Als „Gewebe“ im Sinne des Kapitels 59 gelten, wenn nichts anderes bestimmt ist, die Gewebe der Kapitel 50 bis 55 und der Positionen 58.03 und 58.06, Geflechte, Posamentierwaren und ähnliche Zierwaren, als Meterware, der Position 58.08 sowie Gewirke und Gestricke der Position 60.02.
2. Zu Position 59.03 gehören:
 - a) Gewebe, mit Kunststoff getränkt, bestrichen oder überzogen oder mit Lagen aus Kunststoff versehen, ohne Rücksicht auf das Quadratmetergewicht und die Beschaffenheit des Kunststoffs (fest oder zellförmig), ausgenommen:
 - 1) Gewebe, bei denen das Tränken, Bestreichen oder Überziehen mit bloßem Auge nicht wahrnehmbar ist (im allgemeinen Kapitel 50 bis 55, 58 oder 60); dabei bleiben Veränderungen der Farbe, die hierdurch hervorgerufen sind, außer Betracht;
 - 2) Erzeugnisse, die von Hand bei einer Temperatur zwischen 15 und 30°C nicht auf einen Dorn von 7 mm Durchmesser aufgerollt werden können, ohne rissig zu werden (im allgemeinen Kapitel 39);
 - 3) Erzeugnisse, bei denen das Gewebe entweder ganz in Kunststoff eingebettet ist oder auf beiden Seiten vollständig mit Kunststoff bestrichen oder überzogen ist, vorausgesetzt, daß das Bestreichen oder Überziehen mit bloßem Auge wahrnehmbar ist; dabei bleiben Veränderungen der Farbe, die hierdurch hervorgerufen sind, außer Betracht (Kapitel 39);
 - 4) Gewebe, die mit Kunststoff teilweise bestrichen oder überzogen sind und durch diese Behandlung Muster aufweisen (im allgemeinen Kapitel 50 bis 55, 58 oder 60);
 - 5) Platten, Folien oder Streifen aus Zellkunststoff, in Verbindung mit Geweben, sofern die Gewebe nur der Verstärkung dienen (Kapitel 39);
 - 6) Spinnstoffserzeugnisse der Position 58.11;
 - b) Gewebe aus Garnen, Streifen oder dergleichen, mit Kunststoff getränkt, bestrichen, überzogen oder umhüllt, der Position 56.04.
3. Als „Wandverkleidungen aus Spinnstoffen“ im Sinne der Position 59.05 gelten zum Ausschmücken von Wänden oder Decken geeignete Erzeugnisse in Rollen, mit einer Breite von 45 cm oder mehr, mit einer Oberfläche aus Spinnstoffen, die entweder auf eine Unterlage aufgebracht oder – bei fehlender Unterlage – auf der Rückseite behandelt sind (getränkt oder bestrichen, um ein Ankleben zu ermöglichen).
Zu dieser Position gehören jedoch nicht Wandverkleidungen, bei denen Scherstaub unmittelbar aufgebracht worden ist auf eine Papierunterlage (Position 48.14) oder auf eine Spinnstoffunterlage (im allgemeinen Position 59.07).
4. Als „kautschutierte Gewebe“ im Sinne der Position 59.06 gelten:
 - a) mit Kautschuk getränkte, bestrichene, überzogene oder mit Lagen aus Kautschuk versehene Gewebe,
 - mit einem Quadratmetergewicht von 1 500 g oder weniger; oder
 - mit einem Quadratmetergewicht von mehr als 1 500 g und einem Anteil an Spinnstoffen von mehr als 50 GHT;
 - b) Gewebe aus Garnen, Streifen oder dergleichen, mit Kautschuk getränkt, bestrichen, überzogen oder umhüllt, der Position 56.04;
 - c) Flächenerzeugnisse aus parallel liegenden und miteinander durch Kautschuk verklebten Garnen aus Spinnstoffen;
 - d) Platten, Blätter oder Streifen aus Zellkautschuk, in Verbindung mit Geweben, sofern die Gewebe nicht nur der Verstärkung dienen, ausgenommen Spinnstoffserzeugnisse der Position 58.11.
5. Zu Position 59.07 gehören nicht:
 - a) Gewebe, bei denen das Tränken, Bestreichen oder Überziehen mit bloßem Auge nicht wahrnehmbar ist (im allgemeinen Kapitel 50 bis 55, 58 oder 60); dabei bleiben Veränderungen der Farbe, die hierdurch hervorgerufen sind, außer Betracht;

59.01 | XI

Warenbenennung	Warennummer	besondere Maßeinheit
<ul style="list-style-type: none"> b) bemalte Gewebe (andere als bemalte Gewebe für Theaterdekorationen, Atelierhintergründe und dergleichen); c) Gewebe, die mit Scherstaub, Korkmehl oder dergleichen teilweise überzogen sind und durch diese Behandlung Muster aufweisen; jedoch bleiben Nachahmungen von Samt in dieser Position; d) Gewebe, mit den üblichen Schlußappreturen auf der Grundlage von stärkehaltigen oder ähnlichen Stoffen ausgerüstet; e) Furnierblätter auf einer Unterlage aus Gewebe (Position 44.08); f) natürliche oder künstliche Schleifstoffe, in Pulver- oder Körnerform, auf einer Unterlage aus Gewebe (Position 68.05); g) agglomerierter oder rekonstituierter Glimmer auf einer Unterlage aus Gewebe (Position 68.14); h) dünne Bänder und Folien, aus Metall, auf einer Unterlage aus Gewebe (Abschnitt XV). 		
6. Zu Position 59.10 gehören nicht:		
<ul style="list-style-type: none"> a) Förderbänder und Treibriemen, aus Spinnstoffen, mit einer Dicke von weniger als 3 mm, als Meterware oder in Längen geschnitten; b) Förderbänder und Treibriemen, aus Geweben, mit Kautschuk getränkt, bestrichen oder überzogen oder mit Lagen aus Kautschuk versehen, sowie Förderbänder und Treibriemen, aus mit Kautschuk getränkten, bestrichenen, überzogenen oder umhüllten Spinnstoffgarnen oder -bindfäden (Position 40.10). 		
7. Zu Position 59.11, und nicht zu anderen Positionen des Abschnitts XI, gehören die folgenden Waren:		
<ul style="list-style-type: none"> a) Die nachstehend erschöpfend aufgeführten Erzeugnisse aus Spinnstoffen, als Meterware, auf Länge geschnitten oder nur quadratisch oder rechteckig zugeschnitten (ausgenommen Waren der Positionen 59.08 bis 59.10): <ul style="list-style-type: none"> – Gewebe, Filze oder mit Filz belegte Gewebe, mit Kautschuk oder anderen Stoffen bestrichen oder überzogen oder mit Lagen aus Kautschuk, Leder oder anderen Stoffen versehen, von der zum Herstellen von Kratzengarnituren verwendeten Art, sowie ähnliche Erzeugnisse zu anderen technischen Zwecken; – Müllergaze; – Filtertücher von der zum Pressen von Öl oder zu ähnlichen technischen Zwecken verwendeten Art, auch aus Menschenhaaren; – Gewebe, auch verfilzt, auch getränkt oder bestrichen, von der auf Maschinen oder zu anderen technischen Zwecken verwendeten Art, flach gewebt, mit mehrfacher Kette oder mehrfachem Schuß; – Gewebe mit Metalleinlagen, von der zu technischen Zwecken verwendeten Art; – Schnüre, Seile, Geflechte und ähnliche Spinnstofferzeugnisse, von der zu technischen Zwecken als Schmier- oder Dichtungsmaterial verwendeten Art, auch getränkt, bestrichen oder mit Metalleinlagen; b) Waren des technischen Bedarfs, aus Spinnstoffen (ausgenommen Waren der Positionen 59.08 bis 59.10) (z. B. Gewebe und Filze, endlos oder mit Verbindungsvorrichtungen, von der auf Papiermaschinen oder ähnlichen Maschinen verwendeten Art [z. B. zum Herstellen von Halbstoff oder Asbestzement], Polierscheiben, Dichtungen, Unterlegscheiben und andere Teile von Maschinen oder Apparaten). 		

Gewebe, mit Leim oder stärkehaltigen Stoffen bestrichen, von der zum Einbinden von Büchern, zum Herstellen von Futteralen, Kartonagen oder zu ähnlichen Zwecken verwendeten Art; Pausleinvand; präparierte Malleinwand; Bougram und ähnliche steife Gewebe, von der für die Hutmacherei verwendeten Art:

– Gewebe, mit Leim oder stärkehaltigen Stoffen bestrichen, von der zum Einbinden von Büchern, zum Herstellen von Futteralen, Kartonagen oder zu ähnlichen Zwecken verwendeten Art	5901 10 000	–
– andere	5901 90 000	–

Warenbenennung	Warennummer	besondere Maßeinheit
Reifencordgewebe aus hochfesten Garnen aus Nylon oder anderen Polyamiden, Polyestern oder Viskose:		
— aus Nylon oder anderen Polyamiden:		
--- mit Kautschuk getränkt	5902 10 100	—
--- andere	5902 10 900	—
— aus Polyestern:		
--- mit Kautschuk getränkt	5902 20 100	—
--- andere	5902 20 900	—
— andere:		
--- mit Kautschuk getränkt	5902 90 100	—
--- andere	5902 90 900	—
Gewebe, mit Kunststoff getränkt, bestrichen, überzogen oder mit Lagen aus Kunststoff versehen, andere als solche der Position 59.02:		
— mit Polyvinylchlorid:		
--- getränkt	5903 10 100	—
--- bestrichen, überzogen oder mit Lagen versehen	5903 10 900	—
— mit Polyurethan:		
--- getränkt	5903 20 100	—
--- bestrichen, überzogen oder mit Lagen versehen	5903 20 900	—
— andere:		
--- getränkt	5903 90 100	—
--- bestrichen, überzogen oder mit Lagen versehen:		
---- mit Cellulosederivaten oder anderem Kunststoff, mit Schauseite aus Spinnstoffen	5903 90 910	—
---- andere	5903 90 990	—
Linoleum, auch zugeschnitten; Fußbodenbeläge, aus einer Spinnstoffunterlage mit einer Deckschicht oder einem Überzug bestehend, auch zugeschnitten:		
— Linoleum	5904 10 000	m ²
— andere:		
--- mit einer Unterlage aus Nadelfilz oder Vliesstoff:		
---- mit einer Unterlage aus Nadelfilz	5904 91 100	m ²
---- mit einer Unterlage aus Vliesstoff	5904 91 900	m ²
--- mit anderer Spinnstoffunterlage	5904 92 000	m ²

59.05 | XI

Warenbenennung	Warennummer	besondere Maßeinheit
Wandverkleidungen aus Spinnstoffen:		
– aus parallel auf eine Unterlage aufgebrachten Garnen bestehend	5905 00 100	–
– andere:		
–– aus Flachs:		
––– roh	5905 00 310	–
––– andere	5905 00 390	–
–– aus Jute	5905 00 500	–
–– aus Chemiefasern	5905 00 700	–
–– andere	5905 00 900	–
Kautschutierte Gewebe, andere als solche der Position 59.02:		
– Klebänder, mit einer Breite von 20 cm oder weniger:		
–– mit einer Breite von 10 cm oder weniger	5906 10 100	–
–– mit einer Breite von mehr als 10 cm bis 20 cm	5906 10 900	–
– andere:		
–– aus Gewirken oder Gestrickten	5906 91 000	–
–– andere:		
––– gewebeähnliche Erzeugnisse im Sinne der Anmerkung 4 c) zu diesem Kapitel	5906 99 100	–
––– andere	5906 99 900	–
Andere Gewebe, getränkt, bestrichen oder überzogen; bemalte Gewebe für Theaterdekorationen, Atelierhintergründe oder dergleichen		
	5907 00 000	–
Dochte, gewebt, geflochten, gewirkt oder gestrickt, aus Spinnstoffen, für Lampen, Kocher, Feuerzeuge, Kerzen oder dergleichen; Glühstrümpfe und schlauchförmige Gewirke oder Gestricke für Glühstrümpfe, auch getränkt		
	5908 00 000	–
Pumpenschläuche und ähnliche Schläuche, aus Spinnstoffen, auch mit Armaturen oder Zubehör aus anderen Stoffen:		
– aus synthetischen Chemiefasern	5909 00 100	–
– aus anderen Spinnstoffen	5909 00 900	–
Förderbänder und Treibriemen, aus Spinnstoffen, auch mit Metall oder anderen Stoffen verstärkt		
	5910 00 000	–

Warenbenennung	Warennummer	besondere Maßeinheit
Erzeugnisse und Waren des technischen Bedarfs, aus Spinnstoffen, aufgeführt in Anmerkung 7 zu diesem Kapitel:		
– Gewebe, Filze oder mit Filz belegte Gewebe, mit Kautschuk oder anderen Stoffen bestrichen oder überzogen oder mit Lagen aus Kautschuk, Leder oder anderen Stoffen versehen, von der zum Herstellen von Kratzengarnituren verwendeten Art, sowie ähnliche Erzeugnisse zu anderen technischen Zwecken	5911 10 000	–
– Müllergaze, auch konfektioniert	5911 20 000	–
– Gewebe und Filze, endlos oder mit Verbindungsvorrichtungen, von der auf Papiermaschinen oder ähnlichen Maschinen verwendeten Art (z.B. zum Herstellen von Halbstoff oder Asbestzement):		
– mit einem Quadratmetergewicht von weniger als 650 g:		
– aus Seide oder Chemiefasern:		
– Gewebe, auch verfilzt, aus synthetischen Chemiefasern, von der auf Papiermaschinen verwendeten Art	5911 31 110	m ²
– andere	5911 31 190	–
– aus anderen Spinnstoffen	5911 31 900	–
– mit einem Quadratmetergewicht von 650 g oder mehr:		
– aus Seide oder Chemiefasern	5911 32 100	–
– aus anderen Spinnstoffen	5911 32 900	–
– Filtertücher von der zum Pressen von Öl oder zu ähnlichen technischen Zwecken verwendeten Art, auch aus Menschenhaaren	5911 40 000	–
– andere:		
– aus Filz	5911 90 100	–
– andere	5911 90 900	–

Warenbenennung	Warennummer	besondere Maßeinheit
----------------	-------------	-------------------------

Kapitel 60

Gewirke und Gestricke

Anmerkungen

1. Zu Kapitel 60 gehören nicht:
 - a) Häkelspitzen der Position 58.04;
 - b) Etiketten, Abzeichen und ähnliche Waren, aus Gewirken oder Gestricken der Position 58.07;
 - c) Gewirke oder Gestricke, getränkt, bestrichen, überzogen oder mit Lagen versehen, des Kapitels 59. Jedoch gehören Samt und Plüsch, gewirkt oder gestrickt, Schlingengewirke und Schlingengestricke, getränkt, bestrichen, überzogen oder mit Lagen versehen, zu Position 60.01.
2. Zu Kapitel 60 gehören auch Gewirke und Gestricke aus Metallfäden, von der zur Herstellung von Bekleidung, Innenausstattungen oder zu ähnlichen Zwecken verwendeten Art.
3. Als „Gewirke“ im Sinne der Nomenklatur gelten auch nähgewirkte Waren, bei denen die Maschen aus Spinnstoffgarnen gebildet werden.

Samt, Plüsch (einschließlich Hochflorerzeugnisse), gewirkt oder gestrickt, Schlingengewirke und Schlingengestricke:

– Hochflorerzeugnisse	6001 10 000	–
– Schlingengewirke und Schlingengestricke:		
-- aus Baumwolle	6001 21 000	–
-- aus Chemiefasern	6001 22 000	–
-- aus anderen Spinnstoffen:		
--- aus Wolle oder feinen Tierhaaren	6001 29 100	–
--- andere	6001 29 900	–
-- andere:		
-- aus Baumwolle:		
--- roh oder gebleicht	6001 91 100	–
--- gefärbt	6001 91 300	–
--- buntgewirkt oder buntgestrickt	6001 91 500	–
--- bedruckt	6001 91 900	–
-- aus Chemiefasern:		
--- roh oder gebleicht	6001 92 100	–
--- gefärbt	6001 92 300	–
--- buntgewirkt oder buntgestrickt	6001 92 500	–
--- bedruckt	6001 92 900	–
-- aus anderen Spinnstoffen:		
--- aus Wolle oder feinen Tierhaaren	6001 99 100	–
--- andere	6001 99 900	–

Warenbenennung	Warennummer	besondere Maßeinheit
Andere Gewirke und Gestricke:		
– mit einer Breite von 30 cm oder weniger, mit einem Anteil an Elastomergarnen oder Kautschukfäden von 5 GHT oder mehr:		
– mit einem Anteil an Elastomergarnen von 5 GHT oder mehr, jedoch keine Kautschukfäden enthaltend	6002 10 100	–
– andere	6002 10 900	–
– andere, mit einer Breite von 30 cm oder weniger:		
– aus Wolle oder feinen Tierhaaren	6002 20 100	–
– aus synthetischen Chemiefasern:		
– Raschelspitzen	6002 20 310	–
– andere	6002 20 390	–
– aus künstlichen Chemiefasern	6002 20 500	–
– aus Baumwolle	6002 20 700	–
– andere	6002 20 900	–
– mit einer Breite von mehr als 30 cm, mit einem Anteil an Elastomergarnen oder Kautschukfäden von 5 GHT oder mehr:		
– mit einem Anteil an Elastomergarnen von 5 GHT oder mehr, jedoch keine Kautschukfäden enthaltend	6002 30 100	–
– andere	6002 30 900	–
– andere, aus Kettengewirken (einschließlich solcher, die auf Häkelgalanmaschinen hergestellt sind):		
– aus Wolle oder feinen Tierhaaren	6002 41 000	–
– aus Baumwolle:		
– roh oder gebleicht	6002 42 100	–
– gefärbt	6002 42 300	–
– buntgewirkt	6002 42 500	–
– bedruckt	6002 42 900	–
– aus Chemiefasern:		
– aus synthetischen Chemiefasern:		
– für Vorhänge und Gardinen	6002 43 110	–
– Raschelspitzen	6002 43 190	–
– andere:		
– roh oder gebleicht	6002 43 310	–
– gefärbt	6002 43 330	–
– buntgewirkt	6002 43 350	–
– bedruckt	6002 43 390	–
– aus künstlichen Chemiefasern:		
– für Vorhänge und Gardinen	6002 43 500	–
– andere:		
– roh oder gebleicht	6002 43 910	–
– gefärbt	6002 43 930	–
– buntgewirkt	6002 43 950	–
– bedruckt	6002 43 990	–
– andere	6002 49 000	–

Warenbenennung	Warennummer	besondere Maßeinheit
— andere:		
— aus Wolle oder feinen Tierhaaren	6002 91 000	—
— aus Baumwolle:		
— roh oder gebleicht	6002 92 100	—
— gefärbt	6002 92 300	—
— buntgewirkt oder buntgestrickt	6002 92 500	—
— bedruckt	6002 92 900	—
— aus Chemiefasern:		
— aus synthetischen Chemiefasern:		
— für Vorhänge und Gardinen	6002 93 100	—
— andere:		
— roh oder gebleicht	6002 93 310	—
— gefärbt	6002 93 330	—
— buntgewirkt oder buntgestrickt	6002 93 350	—
— bedruckt	6002 93 390	—
— aus künstlichen Chemiefasern:		
— für Vorhänge und Gardinen	6002 93 910	—
— andere	6002 93 990	—
— andere	6002 99 000	—

Kapitel 61

Bekleidung und Bekleidungszubehör, aus Gewirken oder Gestrickten

Anmerkungen

1. Zu Kapitel 61 gehören nur konfektionierte Waren aus Gewirken oder Gestrickten.
2. Zu Kapitel 61 gehören nicht:
 - a) Waren der Position 62.12;
 - b) Altwaren der Position 63.09;
 - c) orthopädische Apparate und andere orthopädische Vorrichtungen, z. B. Bruchbänder, medizinisch-chirurgische Gürtel (Position 90.21).
3. Im Sinne der Positionen 61.03 und 61.04 gelten:
 - a) als „Anzüge“ und „Kostüme“ Zusammenstellungen von zwei oder drei aus dem gleichen Flächenerzeugnis hergestellten Kleidungsstücken, bestehend aus:
 - einem einzigen Kleidungsstück zum Bedecken des Unterkörpers: entweder einer langen Hose, einer Kniebundhose oder einer ähnlichen Hose, einer kurzen Hose (ausgenommen Badehose), einem Rock oder einem Hosenrock, alle diese ohne Träger oder Latz, und
 - einer einzigen Jacke zum Bedecken des Oberkörpers, deren Außenseite, ohne Ärmel, aus vier oder mehr Teilen zusammengesetzt ist, ggf. um eine geschneiderte Weste ergänzt.
 Alle Kleidungsstücke eines „Anzugs“ oder „Kostüms“ müssen von gleicher Struktur, gleichem Stil, gleicher Farbe und gleicher stofflicher Zusammensetzung sein; sie müssen sich in der Größe gleichen oder entsprechen. Wenn mehrere verschiedene, zum Bedecken des Unterkörpers bestimmte Kleidungsstücke gemeinsam vorliegen (z. B. eine lange Hose und eine kurze Hose oder ein Rock oder Hosenrock und eine lange Hose), gilt als wesentliches unteres Kleidungsstück des „Anzugs“ die lange Hose, oder, im Falle des „Kostüms“, der Rock oder Hosenrock; die anderen Kleidungsstücke sind getrennt einzureihen.
 Der Begriff „Anzug“ umfaßt, auch wenn nicht alle vorstehenden Bedingungen erfüllt sind, auch folgende Zusammenstellungen von Kleidungsstücken:
 - Cut, bestehend aus einem einfarbigen Sakko mit hinten weit herabhängenden, abgerundeten Schößen und einer längsgestreiften Hose;
 - Frack, gewöhnlich in schwarz, dessen Jacke vorn verhältnismäßig kurz ist, stets offen getragen wird und schmale, auf der Hüfte angesetzte Schöße aufweist, die hinten herabhängen;
 - Smoking, dessen Jacke im Schnitt einem gewöhnlichen Sakko ähnlich ist (vorn aber auch mit einem größeren Ausschnitt versehen), die aber glänzende Revers aus Seide oder Seidenimitation aufweist.
 - b) als „Kombinationen“ Zusammenstellungen (ausgenommen Zusammenstellungen ganz oder nur zum Teil aus Waren der Position 61.07, 61.08 oder 61.09 sowie „Anzüge“ oder „Kostüme“), die aus mehreren, aus dem gleichen Flächenerzeugnis hergestellten Kleidungsstücken bestehen, für den Einzelverkauf aufgemacht sind und umfassen:
 - ein einziges Kleidungsstück zum Bedecken des Oberkörpers; als zweites Oberteil ist ein Pullover, wenn er mit dem ersten Kleidungsstück ein Twinset bildet, oder eine Weste zulässig, und
 - ein oder zwei verschiedene Kleidungsstücke zum Bedecken des Unterkörpers: entweder eine lange Hose, eine Latzhose, eine Kniebundhose oder ähnliche Hose, eine kurze Hose (ausgenommen Badehose), einen Rock oder einen Hosenrock.
 Alle Kleidungsstücke einer Kombination müssen von gleicher Struktur, gleichem Stil, gleicher Farbe und gleicher stofflicher Zusammensetzung sein; sie müssen sich in der Größe gleichen oder entsprechen. Der Begriff „Kombination“ umfaßt nicht Trainingsanzüge und Skianzüge der Position 61.12.
4. Zu den Positionen 61.05 und 61.06 gehören nicht Kleidungsstücke mit Taschen unterhalb der Taille, mit einem gerippten Bund oder einem anderen verengenden Abschluß am unteren Ende, sowie Kleidungsstücke, die, gezählt auf einer Fläche von 10 x 10 cm oder mehr, in jeder Richtung durchschnittlich weniger als 10 Maschen je linearen Zentimeter aufweisen. Zu Position 61.05 gehören nicht ärmellose Kleidungsstücke.
5. Im Sinne der Position 61.11 gilt folgendes:
 - a) Der Begriff „Bekleidung und Bekleidungszubehör für Kleinkinder“ umfaßt Waren für Kleinkinder mit einer Körpergröße von 86 cm oder weniger; er bezieht sich auch auf Windeln für Kleinkinder;

Warenbenennung	Warennummer	besondere Maßeinheit
----------------	-------------	----------------------

- b) Waren, für die sowohl die Position 61.11 als auch andere Positionen des Kapitels 61 in Betracht kommen, gehören zu Position 61.11.
6. Als „Skianzüge“ im Sinne der Position 61.12 gelten Kleidungsstücke oder Zusammenstellungen von Kleidungsstücken, die aufgrund ihres allgemeinen Aussehens und ihrer Beschaffenheit erkennen lassen, daß sie hauptsächlich beim Skisport (Alpinski- oder Skilanglauf) getragen werden. Sie bestehen:
- a) entweder aus einem „Ski-Overall“, d. h. einem einteiligen Kleidungsstück zum Bedecken des Ober- und Unterkörpers; zusätzlich zu den Ärmeln und einem Kragen kann der Ski-Overall Taschen und Fußstege haben;
 - b) oder aus einer „Skikombination“, d. h. einer Zusammenstellung von zwei oder drei Kleidungsstücken, die für den Einzelverkauf aufgemacht ist und umfaßt:
 - ein einziges Kleidungsstück in der Art eines Anoraks, einer Windjacke, eines Blousons oder einer ähnlichen Ware, mit einem Reißverschluß versehen, auch um eine Weste ergänzt, und
 - eine einzige lange Hose, die über die Taille hinausreichen kann, oder eine einzige Kniebundhose oder ähnliche Hose oder eine einzige Latzhose.
 Die „Skikombination“ kann auch aus einem Overall der in Absatz 6 a) beschriebenen Art und aus einer Art watterter ärmelloser Jacke, die über dem Overall getragen wird, bestehen.
 Alle Kleidungsstücke einer „Skikombination“ müssen von gleicher Struktur, gleichem Stil, gleicher stofflicher Zusammensetzung, jedoch nicht von gleicher Farbe sein; sie müssen sich in der Größe gleichen oder entsprechen.
7. Bekleidung, für die sowohl die Position 61.13 als auch andere Positionen des Kapitels 61, ausgenommen Position 61.11, in Betracht kommen, gehört zu Position 61.13.
- 8. Kleidungsstücke dieses Kapitels, die vorn einen Verschluß „links über rechts“ aufweisen, gelten als Männer- oder Knabenkleidung, und solche, die vorn einen Verschluß „rechts über links“ aufweisen, als Frauen- oder Mädchenkleidung. Diese Bestimmungen werden nicht angewendet, wenn der Schnitt eines Kleidungsstücks klar erkennen läßt, daß es für das eine oder für das andere Geschlecht bestimmt ist. Kleidungsstücke, die nicht als Männer- oder Knabenkleidung oder als Frauen- oder Mädchenkleidung erkennbar sind, werden als Frauen- oder Mädchenkleidung eingereiht.
9. Waren des Kapitels 61 können aus Metallfäden hergestellt sein.

Zusätzliche Anmerkungen

1. Für die Anwendung der Anmerkung 3 b) zu diesem Kapitel müssen die Kleidungsstücke einer Kombination, abgesehen von den sonstigen in vorbezeichneter Anmerkung genannten Bedingungen, vollständig aus ein und demselben Flächenerzeugnis hergestellt sein.
 Hierbei kann das verwendete Flächenerzeugnis roh, gebleicht, gefärbt, buntgewirkt, buntgestrickt oder bedruckt sein.
 Nicht als Kombination gelten Zusammenstellungen von Kleidungsstücken, wenn die Kleidungsstücke aus verschiedenen Flächenerzeugnissen hergestellt sind, selbst wenn diese Verschiedenheit sich nur aus ihren jeweiligen Farben ergibt.
2. Der Begriff „Unterhemden“ im Sinne der Position 61.09 schließt Kleidungsstücke ein, die auch modisch gestaltet sein können und unmittelbar auf der Haut getragen werden, ohne Kragen, mit oder ohne Ärmel, einschließlich solche mit Trägern.
 Diese Kleidungsstücke, die den Oberkörper bedecken, haben mit den T-Shirts oder anderen mehr herkömmlichen Typen von Unterhemden meistens mehrere charakteristische Merkmale gemeinsam.
 Zu Position 61.09 gehören jedoch nicht Kleidungsstücke, die am untersten Rand einen Bund, eine Durchzugskordel oder ein anderes verengendes Element haben.

Warenbenennung	Warennummer	besondere Maßeinheit
----------------	-------------	-------------------------

Mäntel (einschließlich Kurzmäntel), Umhänge, Anoraks, Windjacken, Blousons und ähnliche Waren, aus Gewirken oder Gestricken, für Männer oder Knaben, ausgenommen Waren der Position 61.03:

— aus Wolle oder feinen Tierhaaren:		
-- Mäntel (einschließlich Kurzmäntel), Umhänge und ähnliche Waren	6101 10 100	St
-- Anoraks, Windjacken, Blousons und ähnliche Waren	6101 10 900	St
— aus Baumwolle:		
-- Mäntel (einschließlich Kurzmäntel), Umhänge und ähnliche Waren	6101 20 100	St
-- Anoraks, Windjacken, Blousons und ähnliche Waren	6101 20 900	St
— aus Chemiefasern:		
-- Mäntel (einschließlich Kurzmäntel), Umhänge und ähnliche Waren	6101 30 100	St
-- Anoraks, Windjacken, Blousons und ähnliche Waren	6101 30 900	St
— aus anderen Spinnstoffen:		
-- Mäntel (einschließlich Kurzmäntel), Umhänge und ähnliche Waren	6101 90 100	St
-- Anoraks, Windjacken, Blousons und ähnliche Waren	6101 90 900	St

Mäntel (einschließlich Kurzmäntel), Umhänge, Anoraks, Windjacken, Blousons und ähnliche Waren, aus Gewirken oder Gestricken, für Frauen oder Mädchen, ausgenommen Waren der Position 61.04:

— aus Wolle oder feinen Tierhaaren:		
-- Mäntel (einschließlich Kurzmäntel), Umhänge und ähnliche Waren	6102 10 100	St
-- Anoraks, Windjacken, Blousons und ähnliche Waren	6102 10 900	St
— aus Baumwolle:		
-- Mäntel (einschließlich Kurzmäntel), Umhänge und ähnliche Waren	6102 20 100	St
-- Anoraks, Windjacken, Blousons und ähnliche Waren	6102 20 900	St
— aus Chemiefasern:		
-- Mäntel (einschließlich Kurzmäntel), Umhänge und ähnliche Waren	6102 30 100	St
-- Anoraks, Windjacken, Blousons und ähnliche Waren	6102 30 900	St
— aus anderen Spinnstoffen:		
-- Mäntel (einschließlich Kurzmäntel), Umhänge und ähnliche Waren	6102 90 100	St
-- Anoraks, Windjacken, Blousons und ähnliche Waren	6102 90 900	St

Anzüge, Kombinationen, Jacken, lange Hosen (einschließlich Kniebundhosen und ähnliche Hosen), Latzhosen und kurze Hosen (ausgenommen Badehosen), aus Gewirken oder Gestricken, für Männer oder Knaben:

— Anzüge:		
-- aus Wolle oder feinen Tierhaaren	6103 11 000	St
-- aus synthetischen Chemiefasern	6103 12 000	St
-- aus anderen Spinnstoffen	6103 19 000	St
— Kombinationen:		
-- aus Wolle oder feinen Tierhaaren	6103 21 000	St
-- aus Baumwolle	6103 22 000	St
-- aus synthetischen Chemiefasern	6103 23 000	St
-- aus anderen Spinnstoffen	6103 29 000	St

61.03 | XI

Warenbenennung	Warennummer	besondere Maßeinheit
– Jacken:		
– aus Wolle oder feinen Tierhaaren	6103 31 000	St
– aus Baumwolle	6103 32 000	St
– aus synthetischen Chemiefasern	6103 33 000	St
– aus anderen Spinnstoffen	6103 39 000	St
– lange Hosen (einschließlich Kniebundhosen und ähnliche Hosen), Latzhosen und kurze Hosen:		
– aus Wolle oder feinen Tierhaaren:		
– lange Hosen (einschließlich Kniebundhosen und ähnliche Hosen)	6103 41 100	St
– andere	6103 41 900	St
– aus Baumwolle:		
– lange Hosen (einschließlich Kniebundhosen und ähnliche Hosen)	6103 42 100	St
– andere	6103 42 900	St
– aus synthetischen Chemiefasern:		
– lange Hosen (einschließlich Kniebundhosen und ähnliche Hosen)	6103 43 100	St
– andere	6103 43 900	St
– aus anderen Spinnstoffen:		
– lange Hosen (einschließlich Kniebundhosen und ähnliche Hosen)	6103 49 100	St
– andere:		
– aus künstlichen Chemiefasern	6103 49 910	St
– aus anderen Spinnstoffen	6103 49 990	St
Kostüme, Kombinationen, Jacken, Kleider, Röcke, Hosenröcke, lange Hosen (einschließlich Kniebundhosen und ähnliche Hosen), Latzhosen und kurze Hosen (ausgenommen Badehosen), aus Gewirken oder Gestricken, für Frauen oder Mädchen:		
– Kostüme:		
– aus Wolle oder feinen Tierhaaren	6104 11 000	St
– aus Baumwolle	6104 12 000	St
– aus synthetischen Chemiefasern	6104 13 000	St
– aus anderen Spinnstoffen	6104 19 000	St
– Kombinationen:		
– aus Wolle oder feinen Tierhaaren	6104 21 000	St
– aus Baumwolle	6104 22 000	St
– aus synthetischen Chemiefasern	6104 23 000	St
– aus anderen Spinnstoffen	6104 29 000	St
– Jacken:		
– aus Wolle oder feinen Tierhaaren	6104 31 000	St
– aus Baumwolle	6104 32 000	St
– aus synthetischen Chemiefasern	6104 33 000	St
– aus anderen Spinnstoffen	6104 39 000	St
– Kleider:		
– aus Wolle oder feinen Tierhaaren	6104 41 000	St
– aus Baumwolle	6104 42 000	St
– aus synthetischen Chemiefasern	6104 43 000	St
– aus künstlichen Chemiefasern	6104 44 000	St
– aus anderen Spinnstoffen	6104 49 000	St

Warenbenennung	Warennummer	besondere Maßeinheit
– Röcke und Hosenröcke:		
– aus Wolle oder feinen Tierhaaren	6104 51 000	St
– aus Baumwolle	6104 52 000	St
– aus synthetischen Chemiefasern	6104 53 000	St
– aus anderen Spinnstoffen	6104 59 000	St
– lange Hosen (einschließlich Kniebundhosen und ähnliche Hosen), Latzhosen und kurze Hosen:		
– aus Wolle oder feinen Tierhaaren:		
– lange Hosen (einschließlich Kniebundhosen und ähnliche Hosen)	6104 61 100	St
– andere	6104 61 900	St
– aus Baumwolle:		
– lange Hosen (einschließlich Kniebundhosen und ähnliche Hosen)	6104 62 100	St
– andere	6104 62 900	St
– aus synthetischen Chemiefasern:		
– lange Hosen (einschließlich Kniebundhosen und ähnliche Hosen)	6104 63 100	St
– andere	6104 63 900	St
– aus anderen Spinnstoffen:		
– lange Hosen (einschließlich Kniebundhosen und ähnliche Hosen)	6104 69 100	St
– andere:		
– aus künstlichen Chemiefasern	6104 69 910	St
– aus anderen Spinnstoffen	6104 69 990	St
 Hemden aus Gewirken oder Gestricken, für Männer oder Knaben:		
– aus Baumwolle	6105 10 000	St
– aus Chemiefasern:		
– aus synthetischen Chemiefasern	6105 20 100	St
– aus künstlichen Chemiefasern	6105 20 900	St
– aus anderen Spinnstoffen:		
– aus Wolle oder feinen Tierhaaren	6105 90 100	St
– aus anderen Spinnstoffen	6105 90 900	St
 Blusen und Hemdblusen, aus Gewirken oder Gestricken, für Frauen oder Mädchen:		
– aus Baumwolle	6106 10 000	St
– aus Chemiefasern	6106 20 000	St
– aus anderen Spinnstoffen:		
– aus Wolle oder feinen Tierhaaren	6106 90 100	St
– aus Seide, Schappeseide oder Bourretteseide	6106 90 300	St
– aus Flachs oder Ramie	6106 90 500	St
– aus anderen Spinnstoffen	6106 90 900	St

Warenbenennung	Warennummer	besondere Maßeinheit
Slips und andere Unterhosen, Nachthemden, Schlafanzüge, Bademäntel und -jacken, Hausmäntel und ähnliche Waren, aus Gewirken oder Gestricken, für Männer oder Knaben:		
– Slips und andere Unterhosen:		
– – aus Baumwolle	6107 11 000	St
– – aus Chemiefasern	6107 12 000	St
– – aus anderen Spinnstoffen	6107 19 000	St
– Nachthemden und Schlafanzüge:		
– – aus Baumwolle	6107 21 000	St
– – aus Chemiefasern	6107 22 000	St
– – aus anderen Spinnstoffen	6107 29 000	St
– andere:		
– – aus Baumwolle	6107 91 000	St
– – aus Chemiefasern	6107 92 000	St
– – aus anderen Spinnstoffen	6107 99 000	St
 Unterkleider, Unterröcke, Slips und andere Unterhosen, Nachthemden, Schlafanzüge, Negligés, Bademäntel und -jacken, Hausmäntel und ähnliche Waren, aus Gewirken oder Gestricken, für Frauen oder Mädchen:		
– Unterkleider und Unterröcke:		
– – aus Chemiefasern:		
– – – aus synthetischen Chemiefasern	6108 11 100	St
– – – aus künstlichen Chemiefasern	6108 11 900	St
– – aus anderen Spinnstoffen:		
– – – aus Baumwolle	6108 19 100	St
– – – aus anderen Spinnstoffen	6108 19 900	St
– Slips und andere Unterhosen:		
– – aus Baumwolle	6108 21 000	St
– – aus Chemiefasern	6108 22 000	St
– – aus anderen Spinnstoffen	6108 29 000	St
– Nachthemden und Schlafanzüge:		
– – aus Baumwolle:		
– – – Nachthemden	6108 31 100	St
– – – Schlafanzüge	6108 31 900	St
– – aus Chemiefasern:		
– – – aus synthetischen Chemiefasern:		
– – – – Nachthemden	6108 32 110	St
– – – – Schlafanzüge	6108 32 190	St
– – – aus künstlichen Chemiefasern	6108 32 900	St
– – – aus anderen Spinnstoffen	6108 39 000	St
– andere:		
– – aus Baumwolle	6108 91 000	St
– – aus Chemiefasern	6108 92 000	St
– – aus anderen Spinnstoffen:		
– – – aus Wolle oder feinen Tierhaaren	6108 99 100	St
– – – aus anderen Spinnstoffen	6108 99 900	St

Warenbenennung	Warennummer	besondere Maßeinheit
T-Shirts und Unterhemden, aus Gewirken oder Gestrickten:		
– aus Baumwolle	6109 10 000	St
– aus anderen Spinnstoffen:		
– aus Wolle oder feinen Tierhaaren	6109 90 100	St
– aus Chemiefasern	6109 90 300	St
– andere	6109 90 900	St
Pullover, Strickjacken, Westen und ähnliche Waren, einschließlich Unterziehpullis, aus Gewirken oder Gestrickten:		
– aus Wolle oder feinen Tierhaaren:		
– Pullover mit einem Anteil an Wolle von 50 GHT oder mehr und mit einem Stückgewicht von 600 g oder mehr	6110 10 100	St
– andere:		
– für Männer oder Knaben:		
– aus Wolle	6110 10 310	St
– aus feinen Tierhaaren	6110 10 390	St
– für Frauen oder Mädchen:		
– aus Wolle	6110 10 910	St
– aus feinen Tierhaaren	6110 10 990	St
– aus Baumwolle:		
– Unterziehpullis	6110 20 100	St
– andere:		
– für Männer oder Knaben	6110 20 910	St
– für Frauen oder Mädchen	6110 20 990	St
– aus Chemiefasern:		
– Unterziehpullis	6110 30 100	St
– andere:		
– für Männer oder Knaben	6110 30 910	St
– für Frauen oder Mädchen	6110 30 990	St
– aus anderen Spinnstoffen:		
– aus Flachs oder Ramie	6110 90 100	St
– aus anderen Spinnstoffen	6110 90 900	St
Bekleidung und Bekleidungszubehör, aus Gewirken oder Gestrickten, für Kleinkinder:		
– aus Wolle oder feinen Tierhaaren:		
– Handschuhe	6111 10 100	Paar
– andere	6111 10 900	–
– aus Baumwolle:		
– Handschuhe	6111 20 100	Paar
– andere	6111 20 900	–
– aus synthetischen Chemiefasern:		
– Handschuhe	6111 30 100	Paar
– andere	6111 30 900	–
– aus anderen Spinnstoffen		
	6111 90 000	–

61.12 | XI

Warenbenennung	Warennummer	besondere Maßeinheit
Trainingsanzüge, Skianzüge, Badeanzüge und Badehosen, aus Gewirken oder Gestricken:		
– Trainingsanzüge:		
– aus Baumwolle	6112 11 000	St
– aus synthetischen Chemiefasern	6112 12 000	St
– aus anderen Spinnstoffen	6112 19 000	St
– Skianzüge		
6112 20 000		St
– Badeanzüge und Badehosen, für Männer oder Knaben:		
– aus synthetischen Chemiefasern:		
– mit einem Anteil an Kautschukfäden von 5 GHT oder mehr	6112 31 100	St
– andere	6112 31 900	St
– aus anderen Spinnstoffen:		
– mit einem Anteil an Kautschukfäden von 5 GHT oder mehr	6112 39 100	St
– andere	6112 39 900	St
– Badeanzüge und Badehosen, für Frauen oder Mädchen:		
– aus synthetischen Chemiefasern:		
– mit einem Anteil an Kautschukfäden von 5 GHT oder mehr	6112 41 100	St
– andere	6112 41 900	St
– aus anderen Spinnstoffen:		
– mit einem Anteil an Kautschukfäden von 5 GHT oder mehr	6112 49 100	St
– andere	6112 49 900	St
Bekleidung aus Gewirken oder Gestricken der Position 59.03, 59.06 oder 59.07:		
– aus Gewirken oder Gestricken der Position 59.06	6113 00 100	St
– andere	6113 00 900	St
Andere Bekleidung aus Gewirken oder Gestricken:		
– aus Wolle oder feinen Tierhaaren	6114 10 000	St
– aus Baumwolle	6114 20 000	St
– aus Chemiefasern	6114 30 000	St
– aus anderen Spinnstoffen	6114 90 000	St
Strumpfhosen, Strümpfe, Kniestrümpfe, Socken und andere Strumpfwaren, einschließlich Krampfaderstrümpfe, aus Gewirken oder Gestricken:		
– Strumpfhosen:		
– aus synthetischen Chemiefasern, mit einem Titer der einfachen Garne von weniger als 67 dtex	6115 11 000	St
– aus synthetischen Chemiefasern, mit einem Titer der einfachen Garne von 67 dtex oder mehr	6115 12 000	St
– aus anderen Spinnstoffen:		
– aus Wolle oder feinen Tierhaaren	6115 19 100	St
– andere	6115 19 900	St

Warenbenennung	Warennummer	besondere Maßeinheit
– Damenstrümpfe (einschließlich Kniestrümpfe) mit einem Titer der einfachen Garne von weniger als 67 dtex:		
-- aus synthetischen Chemiefasern:		
--- Kniestrümpfe	6115 20 110	Paar
--- andere	6115 20 190	Paar
-- aus anderen Spinnstoffen	6115 20 900	Paar
– andere:		
--- aus Wolle oder feinen Tierhaaren	6115 91 000	Paar
--- aus Baumwolle	6115 92 000	Paar
-- aus synthetischen Chemiefasern:		
--- Krampfaderstrümpfe	6115 93 100	Paar
--- Kniestrümpfe (ausgenommen Krampfaderstrümpfe)	6115 93 300	Paar
--- andere:		
---- Strümpfe für Frauen	6115 93 910	Paar
---- andere	6115 93 990	Paar
-- aus anderen Spinnstoffen	6115 99 000	Paar
Handschuhe aus Gewirken oder Gestricken:		
-- Handschuhe, mit Kunststoff oder Kautschuk getränkt, bestrichen oder überzogen:		
--- mit Kunststoff getränkt, bestrichen oder überzogen	6116 10 100	Paar
--- mit Kautschuk getränkt, bestrichen oder überzogen	6116 10 900	Paar
-- andere:		
--- aus Wolle oder feinen Tierhaaren	6116 91 000	Paar
--- aus Baumwolle	6116 92 000	Paar
--- aus synthetischen Chemiefasern	6116 93 000	Paar
--- aus anderen Spinnstoffen	6116 99 000	Paar
Anderes konfektioniertes Bekleidungszubehör, aus Gewirken oder Gestricken; Teile von Bekleidung oder von Bekleidungszubehör, aus Gewirken oder Gestricken:		
– Schals, Umschlagtücher, Halstücher, Kragenschoner, Kopftücher, Schleier und ähnliche Waren	6117 10 000	St
– Krawatten, Schleifen (z.B. Querbinder) und Krawattenschals	6117 20 000	St
– anderes Bekleidungszubehör:		
--- aus gummielastischen oder kautschutierten Gewirken	6117 80 100	–
--- anderes	6117 80 900	–
– Teile	6117 90 000	–

Kapitel 62

Bekleidung und Bekleidungszubehör, ausgenommen aus Gewirken oder Gestricken

Anmerkungen

1. Zu Kapitel 62 gehören nur konfektionierte Waren aus anderen textilen Flächenerzeugnissen als Watte. Nicht zu diesem Kapitel gehören Waren aus Gewirken oder Gestricken (ausgenommen Waren der Position 62.12).
2. Zu Kapitel 62 gehören nicht:
 - a) Altwaren der Position 63.09;
 - b) orthopädische Apparate und andere orthopädische Vorrichtungen, z. B. Bruchbänder, medizinisch-chirurgische Gürtel (Position 90.21).
3. Im Sinne der Positionen 62.03 und 62.04 gelten:
 - a) als „Anzüge“ und „Kostüme“ Zusammenstellungen von zwei oder drei aus dem gleichen Flächenerzeugnis hergestellten Kleidungsstücken, bestehend aus:
 - einem einzigen Kleidungsstück zum Bedecken des Unterkörpers: entweder einer langen Hose, einer Kniebundhose oder einer ähnlichen Hose, einer kurzen Hose (ausgenommen Badehose), einem Rock oder einem Hosenrock, alle diese ohne Träger oder Latz, und
 - einer einzigen Jacke zum Bedecken des Oberkörpers, deren Außenseite, ohne Ärmel, aus vier oder mehr Teilen zusammengesetzt ist, ggf. um eine geschneiderte Weste ergänzt.
 Alle Kleidungsstücke eines „Anzugs“ oder „Kostüms“ müssen von gleicher Struktur, gleichem Stil, gleicher Farbe und gleicher stofflicher Zusammensetzung sein; sie müssen sich in der Größe gleichen oder entsprechen. Wenn mehrere verschiedene, zum Bedecken des Unterkörpers bestimmte Kleidungsstücke gemeinsam vorliegen (z. B. eine lange Hose und eine kurze Hose oder ein Rock oder Hosenrock und eine lange Hose), gilt als wesentliches unteres Kleidungsstück des „Anzugs“ die lange Hose, oder, im Falle des „Kostüms“, der Rock oder Hosenrock; die anderen Kleidungsstücke sind getrennt einzureihen.
 Der Begriff „Anzug“ umfaßt, auch wenn nicht alle vorstehenden Bedingungen erfüllt sind, auch folgende Zusammenstellungen von Kleidungsstücken:
 - Cut, bestehend aus einem einfarbigen Sakko mit hinten weit herabhängenden, abgerundeten Schößen und einer längsgestreiften Hose;
 - Frack, gewöhnlich in schwarz, dessen Jacke vorn verhältnismäßig kurz ist, stets offen getragen wird und schmale, auf der Hüfte angesetzte Schöße aufweist, die hinten herabhängen;
 - Smoking, dessen Jacke im Schnitt einem gewöhnlichen Sakko ähnlich ist (vorn aber auch mit einem größeren Ausschnitt versehen), die aber glänzende Revers aus Seide oder Seidenimitation aufweist.
 - b) als „Kombinationen“ Zusammenstellungen (ausgenommen Zusammenstellungen ganz oder nur zum Teil aus Waren der Position 62.07 oder 62.08 sowie „Anzüge“ oder „Kostüme“), die aus mehreren, aus dem gleichen Flächenerzeugnis hergestellten Kleidungsstücken bestehen, für den Einzelverkauf aufgemacht sind und umfassen:
 - ein einziges Kleidungsstück zum Bedecken des Oberkörpers; als zweites Oberteil ist eine Weste zulässig, und
 - ein oder zwei verschiedene Kleidungsstücke zum Bedecken des Unterkörpers: entweder eine lange Hose, eine Latzhose, eine Kniebundhose oder ähnliche Hose, eine kurze Hose (ausgenommen Badehose), einen Rock oder einen Hosenrock.
 Alle Kleidungsstücke einer Kombination müssen von gleicher Struktur, gleichem Stil, gleicher Farbe und gleicher stofflicher Zusammensetzung sein; sie müssen sich in der Größe gleichen oder entsprechen. Der Begriff „Kombination“ umfaßt nicht Trainingsanzüge und Skianzüge der Position 62.11.
4. Im Sinne der Position 62.09 gilt folgendes:
 - a) Der Begriff „Bekleidung und Bekleidungszubehör für Kleinkinder“ umfaßt Waren für Kleinkinder mit einer Körpergröße von 86 cm oder weniger; er bezieht sich auch auf Windeln für Kleinkinder;
 - b) Waren, für die sowohl die Position 62.09 als auch andere Positionen des Kapitels 62 in Betracht kommen, gehören zu Position 62.09.

Warenbenennung	Warennummer	besondere Maßeinheit
5. Bekleidung, für die sowohl die Position 62.10 als auch andere Positionen des Kapitels 62, ausgenommen Position 62.09, in Betracht kommen, gehört zu Position 62.10.		
6. Als „Skianzüge“ im Sinne der Position 62.11 gelten Kleidungsstücke oder Zusammenstellungen von Kleidungsstücken, die aufgrund ihres allgemeinen Aussehens und ihrer Beschaffenheit erkennen lassen, daß sie hauptsächlich beim Skisport (Alpinskielauf oder Skilanglauf) getragen werden. Sie bestehen: <ul style="list-style-type: none"> a) entweder aus einem „Ski-Overall“, d. h. einem einteiligen Kleidungsstück zum Bedecken des Ober- und Unterkörpers; zusätzlich zu den Ärmeln und einem Kragen kann der Ski-Overall Taschen und Fußstege haben; b) oder aus einer „Skikombination“, d. h. einer Zusammenstellung von zwei oder drei Kleidungsstücken, die für den Einzelverkauf aufgemacht ist und umfaßt: <ul style="list-style-type: none"> – ein einziges Kleidungsstück in der Art eines Anoraks, einer Windjacke, eines Blousons oder einer ähnlichen Ware, mit einem Reißverschluß versehen, auch um eine Weste ergänzt, und – eine einzige lange Hose, die über die Taille hinausreichen kann, oder eine einzige Kniebundhose oder ähnliche Hose oder eine einzige Latzhose. Die „Skikombination“ kann auch aus einem Overall der in Absatz 6 a) beschriebenen Art und aus einer Art watterter, ärmelloser Jacke, die über dem Overall getragen wird, bestehen. Alle Kleidungsstücke einer „Skikombination“ müssen von gleicher Struktur, gleichem Stil, gleicher stofflicher Zusammensetzung, jedoch nicht von gleicher Farbe sein; sie müssen sich in der Größe gleichen oder entsprechen. 		
7. Halstücher und ähnliche Waren der Position 62.14 von quadratischer oder annähernd quadratischer Form, bei denen jede Seite 60 cm oder weniger mißt, werden wie Ziertaschentücher der Position 62.13 gehandelt. Taschentücher und Ziertaschentücher, bei denen eine Seite mehr als 60 cm mißt, gehören zu Position 62.14.		
8. Kleidungsstücke dieses Kapitels, die vorn einen Verschluß „links über rechts“ aufweisen, gelten als Männer- oder Knabenkleidung, und solche, die vorn einen Verschluß „rechts über links“ aufweisen, als Frauen- oder Mädchenkleidung. Diese Bestimmungen werden nicht angewendet, wenn der Schnitt eines Kleidungsstücks klar erkennen läßt, daß es für das eine oder für das andere Geschlecht bestimmt ist. Kleidungsstücke, die nicht als Männer- oder Knabenkleidung oder als Frauen- oder Mädchenkleidung erkennbar sind, werden als Frauen- oder Mädchenkleidung eingereiht.		
9. Waren des Kapitels 62 können aus Metallfäden hergestellt sein.		

Zusätzliche Anmerkung

Für die Anwendung der Anmerkung 3 b) zu diesem Kapitel müssen die Kleidungsstücke einer Kombination, abgesehen von den sonstigen in vorbezeichneter Anmerkung genannten Bedingungen, vollständig aus ein und demselben Flächenerzeugnis hergestellt sein.
 Hierbei kann das verwendete Flächenerzeugnis roh, gebleicht, gefärbt, buntgewebt oder bedruckt sein.
 Nicht als Kombination gelten Zusammenstellungen von Kleidungsstücken, wenn die Kleidungsstücke aus verschiedenen Flächenerzeugnissen hergestellt sind, selbst wenn diese Verschiedenheit sich nur aus ihren jeweiligen Farben ergibt.

Mäntel (einschließlich Kurzmäntel), Umhänge, Anoraks, Windjacken, Blousons und ähnliche Waren, für Männer oder Knaben, ausgenommen Waren der Position 62.03:

– Mäntel (einschließlich Kurzmäntel), Umhänge und ähnliche Waren:		
– – aus Wolle oder feinen Tierhaaren	6201 11 000	St
– – aus Baumwolle:		
– – – mit einem Stückgewicht von 1 kg oder weniger	6201 12 100	St
– – – mit einem Stückgewicht von mehr als 1 kg	6201 12 900	St

Warenbenennung	Warennummer	besondere Maßeinheit
-- aus Chemiefasern:		
--- mit einem Stückgewicht von 1 kg oder weniger	6201 13 100	St
--- mit einem Stückgewicht von mehr als 1 kg	6201 13 900	St
-- aus anderen Spinnstoffen	6201 19 000	St
- andere:		
-- aus Wolle oder feinen Tierhaaren	6201 91 000	St
-- aus Baumwolle	6201 92 000	St
-- aus Chemiefasern	6201 93 000	St
-- aus anderen Spinnstoffen	6201 99 000	St

Mäntel (einschließlich Kurzmäntel), Umhänge, Anoraks, Windjacken, Blousons und ähnliche Waren, für Frauen oder Mädchen, ausgenommen Waren der Position 62.04:

- Mäntel (einschließlich Kurzmäntel), Umhänge und ähnliche Waren:		
-- aus Wolle oder feinen Tierhaaren	6202 11 000	St
-- aus Baumwolle:		
--- mit einem Stückgewicht von 1 kg oder weniger	6202 12 100	St
--- mit einem Stückgewicht von mehr als 1 kg	6202 12 900	St
-- aus Chemiefasern:		
--- mit einem Stückgewicht von 1 kg oder weniger	6202 13 100	St
--- mit einem Stückgewicht von mehr als 1 kg	6202 13 900	St
-- aus anderen Spinnstoffen	6202 19 000	St
- andere:		
-- aus Wolle oder feinen Tierhaaren	6202 91 000	St
-- aus Baumwolle	6202 92 000	St
-- aus Chemiefasern	6202 93 000	St
-- aus anderen Spinnstoffen	6202 99 000	St

Anzüge, Kombinationen, Jacken, lange Hosen (einschließlich Kniebundhosen und ähnliche Hosen), Latzhosen und kurze Hosen (ausgenommen Badehosen), für Männer oder Knaben:

- Anzüge:		
-- aus Wolle oder feinen Tierhaaren	6203 11 000	St
-- aus synthetischen Chemiefasern	6203 12 000	St
-- aus anderen Spinnstoffen:		
--- aus Baumwolle	6203 19 100	St
--- aus künstlichen Chemiefasern	6203 19 300	St
--- andere	6203 19 900	St
- Kombinationen:		
-- aus Wolle oder feinen Tierhaaren	6203 21 000	St
-- aus Baumwolle:		
--- Arbeits- und Berufskleidung	6203 22 100	St
--- andere	6203 22 800	St
-- aus synthetischen Chemiefasern:		
--- Arbeits- und Berufskleidung	6203 23 100	St
--- andere	6203 23 800	St

62.03 | XI

Warenbenennung	Warennummer	besondere Maßeinheit
-- aus anderen Spinnstoffen:		
--- aus künstlichen Chemiefasern:		
---- Arbeits- und Berufskleidung	6203 29 110	St
---- andere	6203 29 180	St
--- andere	6203 29 900	St
-- Jacken:		
--- aus Wolle oder feinen Tierhaaren	6203 31 000	St
-- aus Baumwolle:		
--- Arbeits- und Berufskleidung	6203 32 100	St
--- andere	6203 32 900	St
-- aus synthetischen Chemiefasern:		
--- Arbeits- und Berufskleidung	6203 33 100	St
--- andere	6203 33 900	St
-- aus anderen Spinnstoffen:		
--- aus künstlichen Chemiefasern:		
---- Arbeits- und Berufskleidung	6203 39 110	St
---- andere	6203 39 190	St
--- andere	6203 39 900	St
-- lange Hosen (einschließlich Kniebundhosen und ähnliche Hosen), Latzhosen und kurze Hosen:		
-- aus Wolle oder feinen Tierhaaren:		
--- lange Hosen (einschließlich Kniebundhosen und ähnliche Hosen)	6203 41 100	St
--- Latzhosen	6203 41 300	St
--- andere	6203 41 900	St
-- aus Baumwolle:		
--- lange Hosen (einschließlich Kniebundhosen und ähnliche Hosen):		
---- Arbeits- und Berufskleidung	6203 42 110	St
---- andere:		
----- aus Denim	6203 42 310	St
----- aus Rippenschußsamt und Rippenschußplüsch, aufgeschnitten	6203 42 330	St
----- andere	6203 42 350	St
--- Latzhosen:		
---- Arbeits- und Berufskleidung	6203 42 510	St
---- andere	6203 42 590	St
--- andere	6203 42 900	St
-- aus synthetischen Chemiefasern:		
--- lange Hosen (einschließlich Kniebundhosen und ähnliche Hosen):		
---- Arbeits- und Berufskleidung	6203 43 110	St
---- andere	6203 43 190	St
--- Latzhosen:		
---- Arbeits- und Berufskleidung	6203 43 310	St
---- andere	6203 43 390	St
--- andere	6203 43 900	St
-- aus anderen Spinnstoffen:		
--- aus künstlichen Chemiefasern:		
---- lange Hosen (einschließlich Kniebundhosen und ähnliche Hosen):		
----- Arbeits- und Berufskleidung	6203 49 110	St
----- andere	6203 49 190	St

Warenbenennung	Warennummer	besondere Maßeinheit
-----Latzhosen:		
-----Arbeits- und Berufskleidung	6203 49 310	St
-----andere	6203 49 390	St
-----andere	6203 49 500	St
-----andere	6203 49 900	St

Kostüme, Kombinationen, Jacken, Kleider, Röcke, Hosenröcke, lange Hosen (einschließlich Kniebundhosen und ähnliche Hosen), Latzhosen und kurze Hosen (ausgenommen Badehosen), für Frauen und Mädchen:

– Kostüme:

– aus Wolle oder feinen Tierhaaren	6204 11 000	St
– aus Baumwolle	6204 12 000	St
– aus synthetischen Chemiefasern	6204 13 000	St
– aus anderen Spinnstoffen:		
– aus künstlichen Chemiefasern	6204 19 100	St
– andere	6204 19 900	St

– Kombinationen:

– aus Wolle oder feinen Tierhaaren	6204 21 000	St
– aus Baumwolle:		
– Arbeits- und Berufskleidung	6204 22 100	St
– andere	6204 22 800	St
– aus synthetischen Chemiefasern:		
– Arbeits- und Berufskleidung	6204 23 100	St
– andere	6204 23 800	St

– aus anderen Spinnstoffen:

– aus künstlichen Chemiefasern:		
– Arbeits- und Berufskleidung	6204 29 110	St
– andere	6204 29 180	St
– andere	6204 29 900	St

– Jacken:

– aus Wolle oder feinen Tierhaaren	6204 31 000	St
– aus Baumwolle:		
– Arbeits- und Berufskleidung	6204 32 100	St
– andere	6204 32 900	St
– aus synthetischen Chemiefasern:		
– Arbeits- und Berufskleidung	6204 33 100	St
– andere	6204 33 900	St
– aus anderen Spinnstoffen:		
– aus künstlichen Chemiefasern:		
– Arbeits- und Berufskleidung	6204 39 110	St
– andere	6204 39 190	St
– andere	6204 39 900	St

62.04 | XI

Warenbenennung	Warennummer	besondere Maßeinheit
– Kleider:		
– aus Wolle oder feinen Tierhaaren	6204 41 000	St
– aus Baumwolle	6204 42 000	St
– aus synthetischen Chemiefasern	6204 43 000	St
– aus künstlichen Chemiefasern	6204 44 000	St
– aus anderen Spinnstoffen:		
– aus Seide, Schappeseide oder Bourretteseide	6204 49 100	St
– andere	6204 49 900	St
– Röcke und Hosenröcke:		
– aus Wolle oder feinen Tierhaaren	6204 51 000	St
– aus Baumwolle	6204 52 000	St
– aus synthetischen Chemiefasern	6204 53 000	St
– aus anderen Spinnstoffen:		
– aus künstlichen Chemiefasern	6204 59 100	St
– andere	6204 59 900	St
– lange Hosen (einschließlich Kniebundhosen und ähnliche Hosen), Latzhosen und kurze Hosen:		
– aus Wolle oder feinen Tierhaaren:		
– lange Hosen (einschließlich Kniebundhosen und ähnliche Hosen)	6204 61 100	St
– Latzhosen	6204 61 800	St
– andere	6204 61 900	St
– aus Baumwolle:		
– lange Hosen (einschließlich Kniebundhosen und ähnliche Hosen):		
– Arbeits- und Berufskleidung	6204 62 110	St
– andere:		
– aus Denim	6204 62 310	St
– aus Rippenschußsamt und Rippenschußplüsch, aufgeschnitten	6204 62 330	St
– andere	6204 62 390	St
– Latzhosen:		
– Arbeits- und Berufskleidung	6204 62 510	St
– andere	6204 62 590	St
– andere	6204 62 900	St
– aus synthetischen Chemiefasern:		
– lange Hosen (einschließlich Kniebundhosen und ähnliche Hosen):		
– Arbeits- und Berufskleidung	6204 63 110	St
– andere	6204 63 180	St
– Latzhosen:		
– Arbeits- und Berufskleidung	6204 63 310	St
– andere	6204 63 390	St
– andere	6204 63 900	St
– aus anderen Spinnstoffen:		
– aus künstlichen Chemiefasern:		
– lange Hosen (einschließlich Kniebundhosen und ähnliche Hosen):		
– Arbeits- und Berufskleidung	6204 69 110	St
– andere	6204 69 180	St

Warenbenennung	Warennummer	besondere Maßeinheit
-----Latzhosen:		
-----Arbeits- und Berufskleidung	6204 69 310	St
-----andere	6204 69 390	St
-----andere	6204 69 500	St
-----andere	6204 69 900	St
Hemden für Männer oder Knaben:		
---aus Wolle oder feinen Tierhaaren	6205 10 000	St
---aus Baumwolle	6205 20 000	St
---aus Chemiefasern:		
---aus synthetischen Chemiefasern	6205 30 002	St
---aus künstlichen Chemiefasern	6205 30 004	St
---aus anderen Spinnstoffen:		
---aus Flachs oder Ramie	6205 90 100	St
---aus anderen Spinnstoffen	6205 90 900	St
Blusen und Hemdblusen, für Frauen oder Mädchen:		
---aus Seide, Schappeseide oder Bourretteseide	6206 10 000	St
---aus Wolle oder feinen Tierhaaren	6206 20 000	St
---aus Baumwolle	6206 30 000	St
---aus Chemiefasern:		
---aus synthetischen Chemiefasern	6206 40 002	St
---aus künstlichen Chemiefasern	6206 40 004	St
---aus anderen Spinnstoffen:		
---aus Flachs oder Ramie	6206 90 100	St
---aus anderen Spinnstoffen	6206 90 900	St
Unterhemden, Slips und andere Unterhosen, Nachthemden, Schlafanzüge, Bademäntel und -jacken, Hausmäntel und ähnliche Waren, für Männer oder Knaben:		
---Slips und andere Unterhosen:		
---aus Baumwolle	6207 11 000	St
---aus anderen Spinnstoffen	6207 19 000	St
---Nachthemden und Schlafanzüge:		
---aus Baumwolle	6207 21 000	St
---aus Chemiefasern	6207 22 000	St
---aus anderen Spinnstoffen	6207 29 000	St
---andere:		
---aus Baumwolle:		
---aus Frottierware	6207 91 002	St
---andere	6207 91 009	St
---aus Chemiefasern	6207 92 000	St
---aus anderen Spinnstoffen	6207 99 000	St

62.08 | XI

Warenbenennung	Warennummer	besondere Maßeinheit
Unterhemden, Unterkleider, Unterröcke, Slips und andere Unterhosen, Nachthemden, Schlafanzüge, Negligés, Bademäntel und -jacken, Hausmäntel und ähnliche Waren, für Frauen oder Mädchen:		
– Unterkleider und Unterröcke:		
– aus Chemiefasern	6208 11 000	St
– aus anderen Spinnstoffen:		
– aus Baumwolle	6208 19 100	St
– andere	6208 19 900	St
– Nachthemden und Schlafanzüge:		
– aus Baumwolle	6208 21 000	St
– aus Chemiefasern	6208 22 000	St
– aus anderen Spinnstoffen	6208 29 000	St
– andere:		
– aus Baumwolle:		
– Negligés, Bademäntel und -jacken, Hausmäntel und ähnliche Waren:		
– aus Frottierware	6208 91 102	St
– andere	6208 91 109	St
– andere	6208 91 900	St
– aus Chemiefasern:		
– Negligés, Bademäntel und -jacken, Hausmäntel und ähnliche Waren	6208 92 100	St
– andere	6208 92 900	St
– aus anderen Spinnstoffen	6208 99 000	St
Bekleidung und Bekleidungszubehör, für Kleinkinder:		
– aus Wolle oder feinen Tierhaaren	6209 10 000	–
– aus Baumwolle	6209 20 000	–
– aus synthetischen Chemiefasern	6209 30 000	–
– aus anderen Spinnstoffen	6209 90 000	–
Bekleidung aus Waren der Position 56.02, 56.03, 59.03, 59.06 oder 59.07:		
– aus Waren der Position 56.02 oder 56.03:		
– aus Waren der Position 56.02	6210 10 100	St
– aus Waren der Position 56.03:		
– steril verpackt	6210 10 910	St
– andere	6210 10 990	St
– andere Bekleidung, von der Art der in den Unterpositionen 6201 11 bis 6201 19 genannten Waren	6210 20 000	St
– andere Bekleidung, von der Art der in den Unterpositionen 6202 11 bis 6202 19 genannten Waren	6210 30 000	St
– andere Bekleidung für Männer oder Knaben	6210 40 000	St
– andere Bekleidung für Frauen oder Mädchen	6210 50 000	St

Warenbenennung	Warennummer	besondere Maßeinheit
Trainingsanzüge, Skianzüge, Badeanzüge und Badehosen; andere Bekleidung:		
– Badeanzüge und Badehosen:		
– – für Männer oder Knaben	6211 11 000	St
– – für Frauen oder Mädchen	6211 12 000	St
– Skianzüge	6211 20 000	St
– andere Bekleidung für Männer oder Knaben:		
– – aus Wolle oder feinen Tierhaaren	6211 31 000	St
– – aus Baumwolle:		
– – – Arbeits- und Berufskleidung	6211 32 100	St
● – – – Trainingsanzüge, gefüttert:		
● – – – – mit Außenseite aus ein und demselben Flächenerzeugnis	6211 32 310	St
● – – – – andere:		
● – – – – – Oberteile	6211 32 410	St
● – – – – – Unterteile	6211 32 420	St
– – – andere	6211 32 900	St
– – aus Chemiefasern:		
– – – Arbeits- und Berufskleidung	6211 33 100	St
● – – – Trainingsanzüge, gefüttert:		
● – – – – mit Außenseite aus ein und demselben Flächenerzeugnis	6211 33 310	St
● – – – – andere:		
● – – – – – Oberteile	6211 33 410	St
● – – – – – Unterteile	6211 33 420	St
– – – andere	6211 33 900	St
– – aus anderen Spinnstoffen	6211 39 000	St
– andere Bekleidung für Frauen oder Mädchen:		
– – aus Wolle oder feinen Tierhaaren	6211 41 000	St
– – aus Baumwolle:		
– – – Schürzen, Kittel und andere Arbeits- und Berufskleidung	6211 42 100	St
● – – – Trainingsanzüge, gefüttert:		
● – – – – mit Außenseite aus ein und demselben Flächenerzeugnis	6211 42 310	St
● – – – – andere:		
● – – – – – Oberteile	6211 42 410	St
● – – – – – Unterteile	6211 42 420	St
– – – andere	6211 42 900	St
– – aus Chemiefasern:		
– – – Schürzen, Kittel und andere Arbeits- und Berufskleidung	6211 43 100	St
● – – – Trainingsanzüge, gefüttert:		
● – – – – mit Außenseite aus ein und demselben Flächenerzeugnis	6211 43 310	St
● – – – – andere:		
● – – – – – Oberteile	6211 43 410	St
● – – – – – Unterteile	6211 43 420	St
– – – andere	6211 43 900	St
– – aus anderen Spinnstoffen	6211 49 000	St

62.12 | XI

Warenbenennung	Warennummer	besondere Maßeinheit
Büstenhalter, Hüftgürtel, Korsette, Hosenträger, Strumpfhalter, Strumpfbänder und ähnliche Waren, Teile davon, auch aus Gewirken oder Gestricken:		
– Büstenhalter	6212 10 000	St
– Hüftgürtel und Miederhosen	6212 20 000	St
– Korseletts	6212 30 000	St
– andere	6212 90 000	–
Taschentücher und Ziertaschentücher:		
– aus Seide, Schappeseide oder Bourretteseide	6213 10 000	St
– aus Baumwolle	6213 20 000	St
– aus anderen Spinnstoffen	6213 90 000	St
Schals, Umschlagtücher, Halstücher, Kragenschoner, Kopftücher, Schleier und ähnliche Waren:		
– aus Seide, Schappeseide oder Bourretteseide	6214 10 000	St
– aus Wolle oder feinen Tierhaaren	6214 20 000	St
– aus synthetischen Chemiefasern	6214 30 000	St
– aus künstlichen Chemiefasern	6214 40 000	St
– aus anderen Spinnstoffen:		
– aus Baumwolle	6214 90 100	St
– andere	6214 90 900	St
Krawatten, Schleifen (z. B. Querbinder) und Krawattenschals:		
– aus Seide, Schappeseide oder Bourretteseide	6215 10 000	St
– aus Chemiefasern	6215 20 000	St
– aus anderen Spinnstoffen	6215 90 000	St
Handschuhe	6216 00 000	Paar
Anderes konfektioniertes Bekleidungszubehör; Teile von Bekleidung oder von Bekleidungszubehör, ausgenommen solche der Position 62.12:		
– Bekleidungszubehör	6217 10 000	–
– Teile	6217 90 000	–

Warenbenennung

Warennummer

besondere
Maßeinheit

Kapitel 63

Andere konfektionierte Spinnstoffwaren; Warenezusammenstellungen; Altwaren und Lumpen

Anmerkungen

1. Zu Teilkapitel I gehören nur konfektionierte Waren aus Spinnstoffzeugnissen aller Art.
2. Zu Teilkapitel I gehören nicht:
 - a) Waren der Kapitel 56 bis 62;
 - b) Altwaren der Position 63.09.
3. Zu Position 63.09 gehören nur folgende Waren:
 - a) Waren aus Spinnstoffen:
 - Bekleidung und Bekleidungszubehör und Teile davon;
 - Decken;
 - Bettwäsche, Tischwäsche, Wäsche zur Körperpflege und Küchenwäsche;
 - Waren zur Innenausstattung, ausgenommen Teppiche der Positionen 57.01 bis 57.05 und Tapiserien der Position 58.05;
 - b) Schuhe und Kopfbedeckungen aus Stoffen aller Art, ausgenommen aus Asbest.

Die vorstehend aufgeführten Waren werden von der Position 63.09 nur dann erfaßt, wenn sie die beiden folgenden Voraussetzungen erfüllen:

 - sie müssen augenscheinlich gebraucht sein,
 - sie müssen lose in Massenladungen oder in Ballen, Säcken oder ähnlichen Verpackungen ein- oder ausgeführt werden.

I. Andere konfektionierte Spinnstoffwaren

Decken:

– Decken mit elektrischer Heizvorrichtung	6301 10 000	St
– Decken (ausgenommen Decken mit elektrischer Heizvorrichtung) aus Wolle oder feinen Tierhaaren:		
– aus Gewirken oder Gestriicken	6301 20 100	St
– andere:		
– ganz aus Wolle oder feinen Tierhaaren	6301 20 910	St
– andere	6301 20 990	St
– Decken (ausgenommen Decken mit elektrischer Heizvorrichtung) aus Baumwolle:		
– aus Gewirken oder Gestriicken	6301 30 100	St
– andere	6301 30 900	St
– Decken (ausgenommen Decken mit elektrischer Heizvorrichtung) aus synthetischen Chemiefasern:		
– aus Gewirken oder Gestriicken	6301 40 100	St
– andere	6301 40 900	St

63.01 | XI

Warenbenennung	Warennummer	besondere Maßeinheit
-- andere Decken:		
-- aus Gewirken oder Gestrickten	6301 90 100	St
-- andere	6301 90 900	St
Bettwäsche, Tischwäsche, Wäsche zur Körperpflege und Küchenwäsche:		
-- Bettwäsche aus Gewirken oder Gestrickten:		
-- aus Baumwolle	6302 10 100	--
-- andere	6302 10 900	--
-- andere Bettwäsche, bedruckt:		
-- aus Baumwolle	6302 21 000	--
-- aus Chemiefasern:		
--- aus Vliesstoffen	6302 22 100	--
--- andere	6302 22 900	--
-- aus anderen Spinnstoffen:		
--- aus Flachs oder Ramie	6302 29 100	--
--- andere	6302 29 900	--
-- andere Bettwäsche:		
-- aus Baumwolle:		
--- Flachs enthaltend	6302 31 100	--
--- andere	6302 31 900	--
-- aus Chemiefasern:		
--- aus Vliesstoffen	6302 32 100	--
--- andere	6302 32 900	--
-- aus anderen Spinnstoffen:		
--- aus Flachs	6302 39 100	--
--- aus Ramie	6302 39 300	--
--- andere	6302 39 900	--
-- Tischwäsche aus Gewirken oder Gestrickten	6302 40 000	--
-- andere Tischwäsche:		
-- aus Baumwolle:		
--- Flachs enthaltend	6302 51 100	--
--- andere:		
--- bedruckt	6302 51 902	--
--- andere	6302 51 909	--
-- aus Flachs	6302 52 000	--
-- aus Chemiefasern:		
--- aus Vliesstoffen	6302 53 100	--
--- andere	6302 53 900	--
-- aus anderen Spinnstoffen	6302 59 000	--
-- Wäsche zur Körperpflege und Küchenwäsche, aus Frottierware aus Baumwolle	6302 60 000	St
-- andere:		
-- aus Baumwolle:		
--- Flachs enthaltend	6302 91 100	--
--- andere	6302 91 900	--

Warenbenennung	Warennummer	besondere Maßeinheit
-- aus Flachs	6302 92 000	—
-- aus Chemiefasern:		
--- aus Vliesstoffen	6302 93 100	—
--- andere	6302 93 900	—
-- aus anderen Spinnstoffen	6302 99 000	—
Gardinen, Vorhänge und Innenrollos; Fenster- und Bettbehänge (Schabracken):		
-- aus Gewirken oder Gestricken:		
--- aus Baumwolle	6303 11 000	—
--- aus synthetischen Chemiefasern	6303 12 000	—
--- aus anderen Spinnstoffen	6303 19 000	—
-- andere:		
--- aus Baumwolle	6303 91 000	—
-- aus synthetischen Chemiefasern:		
--- aus Vliesstoffen	6303 92 100	—
--- andere	6303 92 900	—
-- aus anderen Spinnstoffen:		
--- aus Vliesstoffen	6303 99 100	—
--- andere	6303 99 900	—
Andere Waren zur Innenausstattung, ausgenommen Waren der Position 94.04:		
-- Bettüberwürfe:		
--- aus Gewirken oder Gestricken	6304 11 000	—
--- andere:		
---- aus Baumwolle	6304 19 100	—
---- aus Flachs oder Ramie	6304 19 300	—
---- aus anderen Spinnstoffen	6304 19 900	—
--- andere:		
---- aus Gewirken oder Gestricken	6304 91 000	—
---- aus Baumwolle (ausgenommen aus Gewirken oder Gestricken)	6304 92 000	—
---- aus synthetischen Chemiefasern (ausgenommen aus Gewirken oder Gestricken)	6304 93 000	—
---- aus anderen Spinnstoffen (ausgenommen aus Gewirken oder Gestricken)	6304 99 000	—
Säcke und Beutel zu Verpackungszwecken:		
-- aus Jute oder anderen textilen Bastfasern der Position 53.03:		
--- gebraucht	6305 10 100	—
--- andere	6305 10 900	—
-- aus Baumwolle	6305 20 000	—

63.05 | XI

Warenbenennung	Warennummer	besondere Maßeinheit
— aus synthetischen oder künstlichen Spinnstoffen:		
— aus Streifen oder dergleichen, aus Polyethylen oder Polypropylen:		
— aus Gewirken oder Gestriicken	6305 31 100	—
— andere:		
— mit einem Quadratmetergewicht von 120 g oder weniger	6305 31 910	--
— mit einem Quadratmetergewicht von mehr als 120 g	6305 31 990	—
— andere	6305 39 000	—
— aus anderen Spinnstoffen	6305 90 000	—
Planen und Markisen; Zelte; Segel für Wasserfahrzeuge, für Surfbretter und für Landfahrzeuge; Campingausrüstungen:		
— Planen und Markisen:		
— aus Baumwolle	6306 11 000	—
— aus synthetischen Chemiefasern	6306 12 000	—
— aus anderen Spinnstoffen	6306 19 000	—
— Zelte:		
— aus Baumwolle	6306 21 000	—
— aus synthetischen Chemiefasern	6306 22 000	—
— aus anderen Spinnstoffen	6306 29 000	—
— Segel:		
— aus synthetischen Chemiefasern	6306 31 000	—
— aus anderen Spinnstoffen	6306 39 000	—
— Luftmatratzen:		
— aus Baumwolle	6306 41 000	St
— aus anderen Spinnstoffen	6306 49 000	St
— andere:		
— aus Baumwolle	6306 91 000	—
— aus anderen Spinnstoffen	6306 99 000	—
Andere konfektionierte Waren, einschließlich Schnittmuster zum Herstellen von Bekleidung:		
— Scheuertücher, Wischtücher, Spültücher, Staubtücher und ähnliche Reinigungstücher:		
— aus Gewirken oder Gestriicken	6307 10 100	—
— aus Vliesstoffen	6307 10 300	—
— andere	6307 10 900	—
— Schwimmwesten und Rettungsgürtel	6307 20 000	—
— andere:		
— aus Gewirken oder Gestriicken	6307 90 100	—
— andere:		
— aus Filz	6307 90 910	—
— andere	6307 90 990	—

Warenbenennung	Warennummer	besondere Maßeinheit
----------------	-------------	-------------------------

II. Warenezusammenstellungen

Warenezusammenstellungen, aus Geweben und Garn, auch mit Zubehör, für die Herstellung von Teppichen, Tapisserien, bestickten Tischdecken oder Servietten oder ähnlichen Spinnstoffwaren, in Aufmachungen für den Einzelverkauf

6308 00 000 -

III. Altwaren und Lumpen

Altwaren

6309 00 000 -

Lumpen, aus Spinnstoffen; Bindfäden, Seile, Tawe und Waren daraus, aus Spinnstoffen, in Form von Abfällen oder unbrauchbar gewordenen Waren:

- **sortiert:**

-- aus Wolle, feinen oder groben Tierhaaren

6310 10 100 -

-- aus Flachs oder Baumwolle

6310 10 300 -

-- aus anderen Spinnstoffen

6310 10 900 -

- **andere**

6310 90 000 -

Abschnitt XII

**Schuhe, Kopfbedeckungen, Regen- und Sonnenschirme,
Gehstöcke, Sitzstöcke, Peitschen, Reitpeitschen
und Teile davon;
zugerichtete Federn und Waren aus Federn;
künstliche Blumen; Waren aus Menschenhaaren**

Warenbenennung

Warennummer

besondere
Maßeinheit

Kapitel 64

Schuhe, Gamaschen und ähnliche Waren; Teile davon

Anmerkungen

1. Zu Kapitel 64 gehören nicht:
 - a) Fußbekleidung aus Spinnstoffen, ohne angebrachte Sohlen (Kapitel 61 oder 62);
 - b) gebrauchte Schuhe der Position 63.09;
 - c) Waren aus Asbest (Position 68.12);
 - d) orthopädische Schuhe, orthopädische Apparate und andere orthopädische Vorrichtungen, Teile davon (Position 90.21);
 - e) Schuhe, die den Charakter von Spielzeug haben, und Schuhe mit fest angebrachten Schlittschuhen oder Rollschuhen; Schienbeinschützer und ähnliche Sportschutzausrüstungen (Kapitel 95).
2. Als „Teile“ im Sinne der Position 64.06 gelten nicht Stifte, Sohlenschützer, Ösen, Haken, Schnallen, Tressen, Pompons, Schnürsenkel und andere Zier- und Posamentierwaren (Einreihung nach ihrer sonstigen stofflichen Beschaffenheit), Schuhknöpfe und andere Waren der Position 96.06.
3. Als „Kautschuk oder Kunststoff“ im Sinne des Kapitels 64 gelten auch Gewebe oder andere Spinnstoffzeugnisse, mit einer sichtbaren Außenschicht aus Kautschuk oder Kunststoff.
4. Vorbehaltlich der Anmerkung 3 zu Kapitel 64 gelten als:
 - a) Stoff des Oberteils der Stoff, der den größten Teil der Außenfläche bildet, unabhängig von Zubehör- oder Verstärkungsteilen wie Randeinfassungen, Knöchelschützer, Verzierungen, Schnallen, Laschen, Ösen oder ähnliche Vorrichtungen;
 - b) Stoff der Laufsohle der Stoff, der den größten Teil der Berührungsfläche mit dem Boden bildet, unabhängig von Zubehör- oder Verstärkungsteilen wie Dornen, Stollen, Nägel, Sohlenschützer oder ähnliche Vorrichtungen.

Unterpositionsanmerkung

- Als „Sportschuhe“ im Sinne der Unterpositionen 6402 11, 6402 19, 6403 11, 6403 19 und 6404 11 gelten nur:
- a) Schuhe, die für die Ausübung einer Sportart bestimmt und mit Dornen, Krampen, Klammern, Stollen oder ähnlichen Vorrichtungen versehen oder für deren Anbringung hergerichtet sind;
 - b) Schuhe für Schlittschuhe oder Rollschuhe; Skistiefel, Skilanglaufschuhe, Ringerschuhe, Boxerstiefel oder Radsportschuhe.

Wasserdichte Schuhe mit Laufsohlen und Oberteil aus Kautschuk oder Kunststoff, bei denen weder das Oberteil mit der Laufsohle noch das Oberteil selbst durch Nähen, Nieten, Nageln, Schrauben, Stecken oder ähnliche Verfahren zusammengefügt ist:

– Schuhe, mit einem Metallschutz in der Vorderkappe:

– mit Oberteil aus Kautschuk	6401 10 100	Paar
– mit Oberteil aus Kunststoff	6401 10 900	Paar

– andere Schuhe:

– das Knie bedeckend:

– mit Oberteil aus Kautschuk	6401 91 100	Paar
– mit Oberteil aus Kunststoff	6401 91 900	Paar

64.01 | XII

Warenbenennung	Warennummer	besondere Maßeinheit
-- den Knöchel, jedoch nicht das Knie bedeckend:		
--- mit Oberteil aus Kautschuk	6401 92 100	Paar
--- mit Oberteil aus Kunststoff	6401 92 900	Paar
-- andere:		
--- mit Oberteil aus Kautschuk	6401 99 100	Paar
--- mit Oberteil aus Kunststoff	6401 99 900	Paar
Andere Schuhe mit Laufsohlen und Oberteil aus Kautschuk oder Kunststoff:		
-- Sportschuhe:		
--- Skistiefel und Skilanglaufschuhe	6402 11 000	Paar
--- andere	6402 19 000	Paar
-- Schuhe mit Oberteil aus Bändern oder Riemen, mit der Sohle durch Zapfen zusammengesteckt		
	6402 20 000	Paar
-- andere Schuhe, mit einem Metallschutz in der Vorderkappe:		
--- mit Oberteil aus Kautschuk	6402 30 100	Paar
--- mit Oberteil aus Kunststoff	6402 30 900	Paar
-- andere Schuhe:		
-- den Knöchel bedeckend:		
--- mit Oberteil aus Kautschuk	6402 91 100	Paar
--- mit Oberteil aus Kunststoff	6402 91 900	Paar
-- andere:		
--- mit Oberteil aus Kautschuk	6402 99 100	Paar
--- mit Oberteil aus Kunststoff:		
----- Schuhe, deren Blatt aus Riemen gefertigt oder nicht geschlossen ist:		
----- mit einer Höhe des Absatzes (einschließlich der Sohle) von mehr als 3 cm	6402 99 310	Paar
----- andere	6402 99 390	Paar
----- Pantoffeln und andere Hausschuhe	6402 99 500	Paar
----- andere, mit einer Länge der Innensohle von:		
----- weniger als 24 cm	6402 99 910	Paar
----- 24 cm oder mehr:		
----- Schuhe, die nicht als Männer- oder Frauenschuhe erkennbar sind	6402 99 930	Paar
----- andere:		
----- für Männer	6402 99 960	Paar
----- für Frauen	6402 99 980	Paar
Schuhe mit Laufsohlen aus Kautschuk, Kunststoff, Leder oder rekonstituiertem Leder und Oberteil aus Leder:		
-- Sportschuhe:		
--- Skistiefel und Skilanglaufschuhe	6403 11 000	Paar
--- andere	6403 19 000	Paar
-- Schuhe mit Laufsohlen aus Leder und Oberteil aus Lederriemen, die über den Spann und um die große Zehe führen		
	6403 20 000	Paar
-- Schuhe mit einer Hauptsohle aus Holz, weder mit Innensohle noch mit einem Metallschutz in der Vorderkappe		
	6403 30 000	Paar
-- andere Schuhe, mit einem Metallschutz in der Vorderkappe		
	6403 40 000	Paar

Warenbenennung	Warennummer	besondere Maßeinheit
— andere Schuhe, mit Laufsohlen aus Leder:		
— den Knöchel bedeckend:		
— den Knöchel, jedoch nicht die Wade bedeckend, mit einer Länge der Innensohle von:		
— weniger als 24 cm	6403 51 110	Paar
— 24 cm oder mehr:		
— für Männer	6403 51 150	Paar
— für Frauen	6403 51 190	Paar
— andere, mit einer Länge der Innensohle von:		
— weniger als 24 cm	6403 51 910	Paar
— 24 cm oder mehr:		
— für Männer	6403 51 950	Paar
— für Frauen	6403 51 990	Paar
— andere:		
— Schuhe, deren Blatt aus Riemen gefertigt oder nicht geschlossen ist:		
— mit einer Höhe des Absatzes (einschließlich der Sohle) von mehr als 3 cm	6403 59 110	Paar
— andere, mit einer Länge der Innensohle von:		
— weniger als 24 cm	6403 59 310	Paar
— 24 cm oder mehr:		
— für Männer	6403 59 350	Paar
— für Frauen	6403 59 390	Paar
— Pantoffeln und andere Hausschuhe	6403 59 500	Paar
— andere, mit einer Länge der Innensohle von:		
— weniger als 24 cm	6403 59 910	Paar
— 24 cm oder mehr:		
— für Männer	6403 59 950	Paar
— für Frauen	6403 59 990	Paar
— andere Schuhe:		
— den Knöchel bedeckend:		
— den Knöchel, jedoch nicht die Wade bedeckend, mit einer Länge der Innensohle von:		
— weniger als 24 cm	6403 91 110	Paar
— 24 cm oder mehr:		
— Schuhe, die nicht als Männer- oder Frauenschuhe erkennbar sind	6403 91 130	Paar
— andere:		
— für Männer	6403 91 160	Paar
— für Frauen	6403 91 180	Paar
— andere, mit einer Länge der Innensohle von:		
— weniger als 24 cm	6403 91 910	Paar
— 24 cm oder mehr:		
— Schuhe, die nicht als Männer- oder Frauenschuhe erkennbar sind	6403 91 930	Paar
— andere:		
— für Männer	6403 91 960	Paar
— für Frauen	6403 91 980	Paar

64.03 | XII

Warenbenennung	Warennummer	besondere Maßeinheit
-- andere:		
--- Schuhe, deren Blatt aus Riemen gefertigt oder nicht geschlossen ist:		
---- mit einer Höhe des Absatzes (einschließlich der Sohle) von mehr als 3 cm	6403 99 110	Paar
---- andere, mit einer Länge der Innensohle von:		
----- weniger als 24 cm	6403 99 310	Paar
----- 24 cm oder mehr:		
----- Schuhe, die nicht als Männer- oder Frauenschuhe erkennbar sind		
----- andere:	6403 99 330	Paar
----- für Männer	6403 99 360	Paar
----- für Frauen	6403 99 380	Paar
--- Pantoffeln und andere Hausschuhe	6403 99 500	Paar
--- andere, mit einer Länge der Innensohle von:		
---- weniger als 24 cm	6403 99 910	Paar
---- 24 cm oder mehr:		
----- Schuhe, die nicht als Männer- oder Frauenschuhe erkennbar sind		
----- andere:	6403 99 930	Paar
----- für Männer	6403 99 960	Paar
----- für Frauen	6403 99 980	Paar
Schuhe mit Laufsohlen aus Kautschuk, Kunststoff, Leder oder rekonstituiertem Leder und Oberteil aus Spinnstoffen:		
-- Schuhe mit Laufsohlen aus Kautschuk oder Kunststoff:		
--- Sportschuhe; Tennisschuhe, Basketballschuhe, Turnschuhe, Trainingsschuhe und ähnliche Schuhe	6404 11 000	Paar
--- andere:		
--- Pantoffeln und andere Hausschuhe	6404 19 100	Paar
--- andere	6404 19 900	Paar
-- Schuhe mit Laufsohlen aus Leder oder rekonstituiertem Leder:		
--- Pantoffeln und andere Hausschuhe	6404 20 100	Paar
--- andere	6404 20 900	Paar
Andere Schuhe:		
-- mit Oberteil aus Leder oder rekonstituiertem Leder:		
--- mit Laufsohlen aus Holz oder Kork	6405 10 100	Paar
--- mit Laufsohlen aus anderen Stoffen	6405 10 900	Paar
-- mit Oberteil aus Spinnstoffen:		
--- mit Laufsohlen aus Holz oder Kork	6405 20 100	Paar
--- mit Laufsohlen aus anderen Stoffen:		
--- Pantoffeln und andere Hausschuhe	6405 20 910	Paar
--- andere	6405 20 990	Paar
-- andere:		
--- mit Laufsohlen aus Kautschuk, Kunststoff, Leder oder rekonstituiertem Leder	6405 90 100	Paar
--- mit Laufsohlen aus anderen Stoffen	6405 90 900	Paar

Warenbenennung	Warennummer	besondere Maßeinheit
Schuhteile (einschließlich Schuhoberteile, auch an Sohlen befestigt, nicht jedoch an Laufsohlen); Einlegesohlen, Fersenstücke und ähnliche herausnehmbare Waren; Gamaschen und ähnliche Waren sowie Teile davon:		
– Schuhoberteile und Teile davon, ausgenommen Verstärkungen:		
– aus Leder:		
– – – Schuhoberteile	6406 10 110	–
– – – Teile von Schuhoberteilen	6406 10 190	–
– aus anderen Stoffen	6406 10 900	–
– Laufsohlen und Absätze, aus Kautschuk oder Kunststoff:		
– aus Kautschuk	6406 20 100	–
– aus Kunststoff	6406 20 900	–
– andere:		
– aus Holz	6406 91 000	–
– aus anderen Stoffen:		
– – – Gamaschen und ähnliche Waren, sowie Teile davon	6406 99 100	Paar
– – – Zusammensetzungen, aus Schuhoberteilen, die mit einer Brandsohle oder anderen Bodenteilen (ausgenommen Laufsohlen) verbunden sind	6406 99 300	Paar
– – – Einlegesohlen und anderes herausnehmbares Zubehör	6406 99 500	–
– – – andere	6406 99 900	–

Warenbenennung	Warennummer	besondere Maßeinheit
----------------	-------------	-------------------------

Kapitel 65

Kopfbedeckungen und Teile davon

Anmerkungen

1. Zu Kapitel 65 gehören nicht:
 - a) gebrauchte Kopfbedeckungen der Position 63.09;
 - b) Kopfbedeckungen aus Asbest (Position 68.12);
 - c) Puppenhüte und andere Kopfbedeckungen, die den Charakter von Spielzeug haben, und Karnevalsartikel (Kapitel 95).
2. Zu Position 65.02 gehören auch Hutstumpen und Hutrohlinge, die aus Streifen spiralförmig zusammengenäht sind. Andere durch Nähen hergestellte Hutstumpen und Hutrohlinge gehören nicht zu Position 65.02.

Hutstumpen, weder geformt noch randgeformt, aus Filz; Hutplatten, Bandeaux (auch aufgeschnitten), aus Filz, zum Herstellen von Hüten	6501 00 000	St
Hutstumpen oder Hutrohlinge, geflochten oder durch Verbindung von Streifen aus Stoffen aller Art hergestellt, weder geformt noch randgeformt noch ausgestattet	6502 00 000	St
Hüte und andere Kopfbedeckungen, aus Filz, aus Hutstumpen oder Hutplatten der Position 65.01 hergestellt, auch ausgestattet:		
– aus Haarfilz oder aus Woll-Haarfilz	6503 00 100	St
– andere	6503 00 900	St
Hüte und andere Kopfbedeckungen, geflochten oder durch Verbindung von Streifen aus Stoffen aller Art hergestellt, auch ausgestattet	6504 00 000	St
Hüte und andere Kopfbedeckungen, gewirkt oder gestrickt oder aus Stücken (ausgenommen Streifen) von Spitzen, Filz oder anderen Spinnstoffzeugnissen hergestellt, auch ausgestattet; Haarnetze aus Stoffen aller Art, auch ausgestattet:		
– Haarnetze	6505 10 000	–

65.05 | XII

Warenbenennung	Warennummer	besondere Maßeinheit
– andere:		
– Baskenmützen, Uniformmützen ohne Schirm, Strickmützen, Fez, Chéchias und ähnliche schirmlose Kopfbedeckungen:		
– aus gewalkten oder gefilzten Gewirken oder Gestrickten	6505 90 110	St
– andere	6505 90 190	St
– Mützen, Uniformkappen und dergleichen, mit Schirm	6505 90 300	St
– andere:		
– Männerhüte aus Geweben, auch imprägniert	6505 90 902	St
– andere	6505 90 909	St
Andere Hüte und Kopfbedeckungen, auch ausgestattet:		
– Sicherheitskopfbedeckungen:		
– aus Kunststoff	6506 10 100	St
– aus Metall	6506 10 300	St
– aus anderen Stoffen	6506 10 900	St
– andere:		
– aus Kautschuk oder Kunststoff:		
– aus Kautschuk	6506 91 100	St
– aus Kunststoff	6506 91 900	St
– aus Pelzfellen	6506 92 000	St
– aus anderen Stoffen	6506 99 000	St
Bänder zur Innenausrüstung, Innenfutter, Bezüge, Gestelle, Schirme und Kinnbänder, für Kopfbedeckungen	6507 00 000	–

Warenbenennung

Warennummer

besondere
Maßeinheit**Kapitel 66****Regenschirme, Sonnenschirme, Gehstöcke, Sitzstöcke, Peitschen,
Reitpeitschen und Teile davon****Anmerkungen**

1. Zu Kapitel 66 gehören nicht:
 - a) Meßstöcke und dergleichen (Position 90.17);
 - b) Stockflinten, Stockdegen, Spazierstöcke mit Bleifüllung und dergleichen (Kapitel 93);
 - c) Waren des Kapitels 95 (z.B. Regen- und Sonnenschirme, die den Charakter von Spielzeug haben).
2. Zu Position 66.03 gehören nicht Teile, Ausstattungen und Zubehör, aus Spinnstoffen, sowie Schirmhüllen, Schirmbezüge, Quasten, Troddeln und dergleichen, aus Stoffen aller Art, für die in Positionen 66.01 und 66.02 erfaßten Waren. Derartige Waren werden nach eigener Beschaffenheit eingereiht. Dies gilt auch dann, wenn sie mit den Gegenständen, für die sie bestimmt sind, gestellt werden, sofern sie mit diesen Gegenständen nicht verbunden sind.

**Regenschirme und Sonnenschirme (einschließlich Stockschirme,
Gartenschirme und ähnliche Waren):**

– Gartenschirme und ähnliche Waren	6601 10 000	St
– andere:		
– – Taschenschirme	6601 91 000	St
– – andere:		
– – – mit Bezug aus Geweben:		
– – – – Kinderschirme und Kinderwagenschirme	6601 99 102	St
– – – – andere	6601 99 109	St
– – – andere	6601 99 900	St

**Gehstöcke, Sitzstöcke, Peitschen, Reitpeitschen und ähnliche
Waren**

6602 00 000 St

**Teile, Ausstattungen und Zubehör für Waren der Positionen 66.01
und 66.02:**

– Griffe und Knäufe	6603 10 000	–
– Schirmgestelle, zusammengesetzt, auch mit Unterstock oder Griffstock	6603 20 000	St
– andere	6603 90 000	–



Warenbenennung

Warennummer

besondere
Maßeinheit**Kapitel 67****Zugerichtete Federn und Daunen und Waren aus Federn oder Daunen;
künstliche Blumen; Waren aus Menschenhaaren****Anmerkungen**

1. Zu Kapitel 67 gehören nicht:
 - a) Filtertücher aus Menschenhaaren (Position 59.11);
 - b) Blumenmotive aus Spitzen, Stickereien oder anderen Spinnstoffwaren (Abschnitt XI);
 - c) Schuhe (Kapitel 64);
 - d) Kopfbedeckungen und Haarnetze (Kapitel 65);
 - e) Spielzeug, Sportgeräte und Karnevalsartikel (Kapitel 95);
 - f) Staubwedel, Puderquasten und Siebe aus Menschenhaaren (Kapitel 96).
2. Zu Position 67.01 gehören nicht:
 - a) Waren, bei denen die Federn oder Daunen nur als Füllung der Polsterung dienen, insbesondere Bettausstattungen der Position 94.04;
 - b) Bekleidung und Bekleidungszubehör, bei denen die Federn oder Daunen nur Besätze oder Auspolsterungen sind;
 - c) künstliche Blumen, künstliches Blattwerk, Teile davon und daraus hergestellte Waren der Position 67.02.
3. Zu Position 67.02 gehören nicht:
 - a) Waren aus Glas (Kapitel 70);
 - b) künstliche Blumen, künstliches Blattwerk oder künstliche Früchte, aus keramischen Stoffen, Stein, Metall, Holz oder anderen Stoffen, die durch Gießen, Schmieden, Behauen, Stanzen oder in anderer Weise in einem Stück hergestellt sind oder die aus mehreren Teilen bestehen, die anders als durch Binden, Kleben, Ineinanderstecken oder ähnliche Verfahren miteinander verbunden sind.

Vogelbälge und andere Vogelteile mit ihren Federn oder Daunen, Federn, Teile von Federn, Daunen und Waren daraus (ausgenommen Waren der Position 05.05 und bearbeitete Federspulen und -kiele)

6701 00 000 —

Künstliche Blumen, künstliches Blattwerk und künstliche Früchte sowie Teile davon; Waren aus künstlichen Blumen, künstlichem Blattwerk oder künstlichen Früchten:

— aus Kunststoff

6702 10 000 —

— aus anderen Stoffen

6702 90 000 —

Menschenhaare, gleichgerichtet, gedünnt, gebleicht oder in anderer Weise zugerichtet; Wolle, Tierhaare und andere Spinnstoffe, für die Herstellung von Perücken und ähnlichen Waren zugerichtet

6703 00 000 —

67.04 | XII

Warenbenennung	Warennummer	besondere Maßeinheit
Perücken, Bärte, Augenbrauen, Augenwimpern, Locken und dergleichen, aus Menschenhaaren, Tierhaaren oder Spinnstoffen; Waren aus Menschenhaaren, anderweit weder genannt noch inbegriffen:		
— aus synthetischen Spinnstoffen:		
— vollständige Perücken	6704 11 000	—
— andere	6704 19 000	—
— aus Menschenhaaren	6704 20 000	—
— aus anderen Stoffen	6704 90 000	—

Abschnitt XIII

**Waren aus Steinen, Gips, Zement, Asbest,
Glimmer oder ähnlichen Stoffen;
keramische Waren; Glas und Glaswaren**

Warenbenennung	Warennummer	besondere Maßeinheit
----------------	-------------	-------------------------

Kapitel 68

Waren aus Steinen, Gips, Zement, Asbest, Glimmer oder ähnlichen Stoffen

Anmerkungen

1. Zu Kapitel 68 gehören nicht:
 - a) Waren des Kapitels 25;
 - b) gestrichene, überzogene oder getränkte Papiere und Pappen der Position 48.10 oder 48.11 (z.B. mit Glimmerstaub oder Graphit überzogene oder mit Bitumen oder Asphalt getränkte Papiere und Pappen);
 - c) bestrichene, überzogene oder getränkte Gewebe der Kapitel 56 oder 59 und andere Spinnstoffzeugnisse (z.B. mit Glimmerstaub überzogene oder mit Bitumen oder Asphalt getränkte Gewebe);
 - d) Waren des Kapitels 71;
 - e) Werkzeuge und Werkzeugteile des Kapitels 82;
 - f) Lithographiesteine (Position 84.42);
 - g) elektrische Isolatoren der Position 85.46 und Isolierteile der Position 85.47;
 - h) kleine Schleifscheiben, Trennscheiben und dergleichen, für Dentalbohrmaschinen (Position 90.18);
 - ij) Waren des Kapitels 91 (z.B. Gehäuse für Uhren oder für andere Uhrmacherwaren);
 - k) Waren des Kapitels 94 (z.B. Möbel, Beleuchtungskörper, vorgefertigte Gebäude);
 - l) Waren des Kapitels 95 (z.B. Spielzeug, Spiele, Sportgeräte);
 - m) Waren der Position 96.02, wenn sie aus den in Anmerkung 2 b) zu Kapitel 96 genannten Stoffen bestehen, Waren der Position 96.06 (z.B. Knöpfe), der Position 96.09 (z.B. Schiefergriffel) oder der Position 96.10 (z.B. Schiefertafeln zum Schreiben oder Zeichnen);
 - n) Waren des Kapitels 97 (z.B. Kunstgegenstände).
2. Der Begriff „bearbeitete Werksteine“ in Position 68.02 bezieht sich nicht nur auf Steine der in der Position 25.15 oder 25.16 erfaßten Art, sondern auch auf alle anderen natürlichen Steine (z.B. Quarzit, Flintstein, Dolomit und Speckstein), die in gleicher Weise bearbeitet sind; das gilt jedoch nicht für Tonschiefer.

**Pflastersteine, Bordsteine und Pflasterplatten, aus Naturstein
(ausgenommen Schiefer):**

– Bordsteine	6801 00 002	–
– Pflastersteine	6801 00 005	–
– Pflasterplatten	6801 00 008	–

**Bearbeitete Werksteine (ausgenommen Schiefer) und Waren
daraus, ausgenommen Waren der Position 68.01; Würfel und
dergleichen für Mosaik aus Naturstein (einschließlich Schiefer),
auch auf Unterlagen; Körnungen, Splitter und Mehl von Naturstein
(einschließlich Schiefer), künstlich gefärbt:**

– Fliesen, Würfel und dergleichen, auch in anderer als quadratischer oder rechteckiger Form, deren größte Fläche in ein Quadrat mit einer Seitenlänge von weniger als 7 cm eingeschlossen werden kann; Körnungen, Splitter und Mehl, künstlich gefärbt	6802 10 000	–
--	-------------	---

Warenbenennung	Warennummer	besondere Maßeinheit
—andere Werksteine und Waren daraus, lediglich geschnitten oder gesägt, mit ebener oder glatter Oberfläche:		
— Marmor, Travertin und Alabaster	6802 21 000	—
— andere Kalksteine:		
— Jura-Plattenkalke	6802 22 002	—
— Jura-Bankkalke	6802 22 004	—
— andere	6802 22 009	—
— Granit	6802 23 000	—
— andere Steine	6802 29 000	—
— andere:		
— Marmor, Travertin und Alabaster	6802 91 000	—
— andere Kalksteine:		
— Jura-Plattenkalke	6802 92 002	—
— Jura-Bankkalke	6802 92 004	—
— andere	6802 92 009	—
— Granit:		
— poliert, verziert oder anders bearbeitet, jedoch ohne Bildhauerarbeit, mit einem Eigengewicht von 10 kg oder mehr	6802 93 100	—
— andere	6802 93 900	—
— andere Steine:		
— poliert, verziert oder anders bearbeitet, jedoch ohne Bildhauerarbeit, mit einem Eigengewicht von 10 kg oder mehr	6802 99 100	—
— andere	6802 99 900	—
Bearbeiteter Tonschiefer und Waren aus Tonschiefer oder aus Preßschiefer:		
— Schiefer für Dächer oder Fassaden	6803 00 100	—
— andere	6803 00 900	—
Mühlsteine, Schleifsteine und dergleichen, ohne Gestell, zum Mahlen, Zerfasern, Brechen, Schleifen, Polieren, Richten, Schneiden oder Trennen, Wetz- oder Poliersteine zum Handgebrauch und Teile davon, aus Natursteinen, aus agglomerierten natürlichen oder künstlichen Schleifstoffen oder keramisch hergestellt, auch mit Teilen aus anderen Stoffen:		
— Mühlsteine und Steine zum Mahlen, Zerfasern oder Brechen	6804 10 000	—
— andere Mühlsteine, Schleifsteine und dergleichen:		
— aus agglomerierten synthetischen oder natürlichen Diamanten	6804 21 000	—
— aus anderen agglomerierten Schleifstoffen oder keramisch hergestellt:		
— aus künstlichen Schleifstoffen, mit Bindemittel:		
— aus Kunstharz:		
— nicht verstärkt	6804 22 120	—
— verstärkt	6804 22 180	—

Warenbenennung	Warennummer	besondere Maßeinheit
---- aus keramischen Stoffen oder Silicaten	6804 22 300	—
---- aus anderen Stoffen	6804 22 500	—
--- andere	6804 22 900	—
-- aus Naturstein	6804 23 000	—
– Wetz- oder Poliersteine zum Handgebrauch	6804 30 000	—
Natürliche oder künstliche Schleifstoffe, in Pulver- oder Körnerform, auf einer Unterlage aus Spinnstoffen, Papier, Pappe oder anderen Stoffen, auch zugeschnitten, genäht oder anders zusammengefügt:		
– nur auf einer Unterlage aus Gewebe aus Spinnstoffen	6805 10 000	—
– nur auf einer Unterlage aus Papier oder Pappe	6805 20 000	—
– auf einer Unterlage aus anderen Stoffen:		
– auf einer Unterlage aus Gewebe aus Spinnstoffen in Verbindung mit Papier oder Pappe	6805 30 100	—
– andere:		
– auf einer Unterlage aus Vulkanfiber	6805 30 902	—
– andere	6805 30 909	—
Hüttenwolle, Steinwolle und ähnliche mineralische Wollen; geblähter Vermiculit, geblähter Ton, Schaumslagcke und ähnliche geblähte mineralische Erzeugnisse; Mischungen und Waren aus mineralischen Stoffen zu Wärme-, Kälte- oder Schallschutz-zwecken, ausgenommen Waren der Positionen 68.11 und 68.12 oder des Kapitels 69:		
– Hüttenwolle, Steinwolle und ähnliche mineralische Wollen, auch miteinander gemischt, lose, in Platten oder in Rollen	6806 10 000	—
– geblähter Vermiculit, geblähter Ton, Schaumslagcke und ähnliche geblähte mineralische Erzeugnisse, auch miteinander gemischt:		
– geblähter Ton	6806 20 100	—
– andere	6806 20 900	—
– andere	6806 90 000	—
Waren aus Asphalt oder aus ähnlichen Stoffen (z.B. Erdölpech, Kohlenteerpech):		
– in Rollen:		
– Dach- und Dichtungsbahnen, mit einer Zwischenlage:		
– aus Papier oder Pappe	6807 10 110	m ²
– aus anderen Stoffen	6807 10 190	m ²
– andere	6807 10 900	—
– andere	6807 90 000	—

68.08 | XIII

Warenbenennung	Warennummer	besondere Maßeinheit
Platten, Dielen, Fliesen, Blöcke und dergleichen, aus Pflanzenfasern, Stroh oder aus Holzspänen, -schnitteln, -fasern, Sägemehl oder anderen Holzabfällen, mit Zement, Gips oder anderen mineralischen Bindemitteln hergestellt:		
– Dämmplatten aus Holzwolle (zement-, magnesit- oder gipsgebunden), auch in Verbindung mit Hartschaum oder Mineralwolle	6808 00 002	–
– andere	6808 00 009	–
Waren aus Gips oder aus Mischungen auf der Grundlage von Gips:		
– Platten, Tafeln, Dielen, Fliesen und ähnliche Waren, nicht verziert:		
– nur mit Papier oder Pappe überzogen oder verstärkt	6809 11 000	m ²
– andere	6809 19 000	m ²
– andere	6809 90 000	–
Waren aus Zement, Beton oder Kunststein, auch bewehrt:		
– Ziegel, Fliesen, Mauersteine und dergleichen:		
– Baublöcke und Mauersteine:		
– aus Leichtbeton (auf Basis von Bims Kies, granulierter Schlacke usw.)	6810 11 100	–
– andere:		
– aus Kalksandmischung	6810 11 902	–
– andere	6810 11 909	–
– andere:		
– Dachsteine	6810 19 100	–
– Wand- und Bodenplatten	6810 19 300	m ²
– andere	6810 19 900	–
– Rohre	6810 20 000	–
– andere:		
– vorgefertigte Bauelemente	6810 91 000	–
– andere	6810 99 000	–
Waren aus Asbestzement, Cellulosezement oder dergleichen:		
– Wellplatten	6811 10 000	–
– andere Platten, Tafeln, Fliesen, Ziegel und dergleichen:		
– Platten:		
– Platten für Dachdeckung und Fassadenverkleidung, mit einer Abmessung von 40 x 60 cm oder weniger	6811 20 110	m ²
– andere	6811 20 190	–
– andere	6811 20 900	–
– Rohre, Rohrformstücke, Rohrverschlußstücke und Rohrverbindungsstücke		
– andere	6811 30 000	–
	6811 90 000	–

Warenbenennung	Warennummer	besondere Maßeinheit
Bearbeitete Asbestfasern; Mischungen auf der Grundlage von Asbest oder auf der Grundlage von Asbest und Magnesiumcarbonat; Waren aus solchen Mischungen oder aus Asbest (z.B. Garne, Gewebe, Bekleidung, Kopfbedeckungen, Schuhe, Dichtungen), auch bewehrt, ausgenommen Waren der Position 68.11 oder 68.13:		
– bearbeitete Asbestfasern; Mischungen auf der Grundlage von Asbest oder auf der Grundlage von Asbest und Magnesiumcarbonat	6812 10 000	–
– Garne	6812 20 000	–
– Schnüre und Seile, auch geflochten	6812 30 000	–
– Gewebe oder Gewirke	6812 40 000	–
– Bekleidung, Bekleidungszubehör, Schuhe und Kopfbedeckungen	6812 50 000	–
– Papier, Pappe und Filz	6812 60 000	–
– Dichtungsmaterial aus zusammengepreßten Asbestfasern und Elastomeren, in Platten oder Rollen	6812 70 000	–
– andere:		
– – für zivile Luftfahrzeuge	6812 90 100	–
– – andere	6812 90 900	–
Reibungsbeläge (z. B. Platten, Rollen, Streifen, Segmente, Scheiben, Ringe, Klötze), nicht montiert, für Bremsen, Kupplungen und dergleichen, auf der Grundlage von Asbest, anderen mineralischen Stoffen oder Zellstoff, auch in Verbindung mit Spinnstoffen oder anderen Stoffen:		
– Bremsbeläge und Bremsklötze:		
– – auf der Grundlage von Asbest oder anderen mineralischen Stoffen, für zivile Luftfahrzeuge	6813 10 100	–
– – andere	6813 10 900	–
– andere:		
– – auf der Grundlage von Asbest oder anderen mineralischen Stoffen, für zivile Luftfahrzeuge	6813 90 100	–
– – andere	6813 90 900	–
Bearbeiteter Glimmer und Glimmerwaren, einschließlich agglomerierter oder rekonstituierter Glimmer, auch auf Unterlagen aus Papier, Pappe oder aus anderen Stoffen:		
– Platten, Blätter oder Streifen aus agglomeriertem oder rekonstituiertem Glimmer, auch auf Unterlagen	6814 10 000	–
– andere:		
– – Blätter oder Lamellen aus Glimmer	6814 90 100	–
– – andere	6814 90 900	–

68.15 | XIII

Warenbenennung	Warennummer	besondere Maßeinheit
Waren aus Steinen oder anderen mineralischen Stoffen (einschließlich Waren aus Torf), anderweit weder genannt noch inbegriffen:		
– Waren aus Graphit oder anderem Kohlenstoff, nicht für elektrotechnische Zwecke	6815 10 000	–
– Waren aus Torf	6815 20 000	–
– andere:		
– – Magnesit, Dolomit oder Chromit enthaltend	6815 91 000	–
– – andere:		
– – – aus feuerfesten Stoffen, chemisch gebunden	6815 99 100	–
– – – andere:		
– – – – aus feuerfesten Stoffen, schmelzflüssig gegossen	6815 99 902	–
– – – – andere	6815 99 909	–

Warenbenennung

Warennummer

besondere
Maßeinheit

Kapitel 69

Keramische Waren

Anmerkungen

1. Zu Kapitel 69 gehören nur keramische Waren, die nach vorheriger Formgebung gebrannt sind. Zu den Positionen 69.04 bis 69.14 gehören nicht Waren der Positionen 69.01 bis 69.03.
2. Zu Kapitel 69 gehören nicht:
 - a) Waren der Position 28.44;
 - b) Waren des Kapitels 71 (z.B. Phantasieschmuck);
 - c) Cermets der Position 81.13;
 - d) Waren des Kapitels 82;
 - e) elektrische Isolatoren der Position 85.46 und Isolierteile der Position 85.47;
 - f) künstliche Zähne aus keramischen Stoffen (Position 90.21);
 - g) Waren des Kapitels 91 (z.B. Uhren und Gehäuse für Uhren);
 - h) Waren des Kapitels 94 (z.B. Möbel, Beleuchtungskörper, vorgefertigte Gebäude);
 - i) Waren des Kapitels 95 (z.B. Spielzeug, Spiele, Sportgeräte);
 - k) Waren der Position 96.06 (z.B. Knöpfe) oder der Position 96.14 (z.B. Tabakpfeifen);
 - l) Waren des Kapitels 97 (z.B. Kunstgegenstände).

I. Waren aus kieselensäurehaltigen fossilen Mehlen oder ähnlichen kieselensäurehaltigen Erden und feuerfeste Waren

Steine, Platten, Fliesen und andere keramische Waren aus kieselensäurehaltigen fossilen Mehlen (z.B. Kieselgur, Tripel, Diatomit) oder aus ähnlichen kieselensäurehaltigen Erden:

– Steine mit einem Gewicht von mehr als 650 kg je m ³	6901 00 100	–
– andere	6901 00 900	–

Feuerfeste Steine, Platten, Fliesen und ähnliche feuerfeste keramische Bauteile, ausgenommen Waren aus kieselensäurehaltigen fossilen Mehlen oder ähnlichen kieselensäurehaltigen Erden:

– mit einem Gehalt der Elemente Mg, Ca oder Cr, berechnet als MgO, CaO oder Cr ₂ O ₃ , einzeln oder gemeinsam, von mehr als 50 GHT	6902 10 000	–
– mit einem Gehalt an Tonerde (Al ₂ O ₃), an Kieselsäure (SiO ₂) oder einer Mischung oder Verbindung dieser Erzeugnisse von mehr als 50 GHT:		
-- mit einem Gehalt an Kieselsäure (SiO ₂) von 93 GHT oder mehr	6902 20 100	–
-- andere:		
-- mit einem Gehalt an Tonerde (Al ₂ O ₃) von mehr als 7, jedoch weniger als 45 GHT	6902 20 910	–
-- andere	6902 20 990	–
– andere	6902 90 000	–

Warenbenennung	Warennummer	besondere Maßeinheit
Andere feuerfeste keramische Waren (z.B. Retorten, Schmelztiegel, Muffeln, Ausgüsse, Stopfen, Stützen, Kapellen, Rohre, Schutzrohre, Stäbe), ausgenommen Waren aus kieselensäurehaltigen fossilen Mehlen oder aus ähnlichen kieselensäurehaltigen Erden:		
– mit einem Gehalt an Graphit oder Kohlenstoff in anderer Form, auch untereinander gemischt, von mehr als 50 GHT	6903 10 000	–
– mit einem Gehalt an Tonerde (Al ₂ O ₃) oder einer Mischung oder Verbindung von Tonerde oder Kieselsäure (SiO ₂) von mehr als 50 GHT:		
– mit einem Gehalt an Tonerde (Al ₂ O ₃) von weniger als 45 GHT	6903 20 100	–
– mit einem Gehalt an Tonerde (Al ₂ O ₃) von 45 GHT oder mehr	6903 20 900	–
– andere:		
– mit einem Gehalt an Graphit oder Kohlenstoff in anderer Form, auch untereinander gemischt, von mehr als 25 bis 50 GHT	6903 90 100	–
– andere:		
– mit einem Gehalt der Elemente Mg, Ca oder Cr, berechnet als MgO, CaO oder Cr ₂ O ₃ , einzeln oder gemeinsam, von mehr als 50 GHT	6903 90 902	–
– andere	6903 90 909	–
II. Andere keramische Waren		
Mauerziegel, Hourdis, Deckenziegel und dergleichen, aus keramischen Stoffen:		
– Mauerziegel	6904 10 000	St
– andere	6904 90 000	–
Dachziegel, Schornsteinteile, Rauchleitungen, Bauzierate und andere Baukeramik:		
– Dachziegel	6905 10 000	St
– andere	6905 90 000	–
Keramische Rohre, Rohrleitungen, Rinnen, Rohrformstücke, Rohrverschlußstücke und Rohrverbindungsstücke:		
– aus gewöhnlichem Ton	6906 00 002	–
– andere	6906 00 009	–
Unglasierte keramische Fliesen, Boden- und Wandplatten; unglasierte keramische Steinchen, Würfel und ähnliche Waren für Mosaiken, auch auf Unterlage:		
– Fliesen, Würfel, Steinchen und ähnliche Waren, auch in anderer als quadratischer oder rechteckiger Form, deren größte Fläche in ein Quadrat mit einer Seitenlänge von weniger als 7 cm eingeschlossen werden kann	6907 10 000	m ²

Warenbenennung	Warennummer	besondere Maßeinheit
— andere:		
— Spaltplatten:		
— aus gewöhnlichem Ton	6907 90 102	m ²
— andere	6907 90 109	m ²
— andere:		
— aus Steinzeug	6907 90 910	m ²
— aus Steingut oder feinen Erden	6907 90 930	m ²
— andere	6907 90 990	m ²
 Glasierte keramische Fliesen, Boden- und Wandplatten; glasierte keramische Steinchen, Würfel und ähnliche Waren für Mosaik, auch auf Unterlage:		
— Fliesen, Würfel, Steinchen und ähnliche Waren, auch in anderer als quadratischer oder rechteckiger Form, deren größte Fläche in ein Quadrat mit einer Seitenlänge von weniger als 7 cm eingeschlossen werden kann		
	6908 10 000	m ²
— andere:		
— aus gewöhnlichem Ton:		
— Spaltplatten	6908 90 110	m ²
— andere	6908 90 190	m ²
— andere:		
— Spaltplatten	6908 90 310	m ²
— andere:		
— mit einer Oberfläche von 90 cm ² oder weniger	6908 90 510	m ²
— andere:		
— aus Steinzeug	6908 90 910	m ²
— aus Steingut oder feinen Erden	6908 90 930	m ²
— andere	6908 90 990	m ²
 Keramische Waren zu chemischen und anderen technischen Zwecken; keramische Tröge, Wannen und ähnliche Behältnisse für die Landwirtschaft; keramische Krüge und ähnliche Behältnisse zu Transport- oder Verpackungszwecken:		
— Waren zu chemischen und anderen technischen Zwecken:		
— aus Porzellan:		
— Laboratoriumsbedarf	6909 11 002	—
— andere	6909 11 009	—
— andere:		
— metalloxidhaltig, mit einem Gehalt an Metalloxiden von mehr als 90 GHT	6909 19 002	—
— andere	6909 19 009	—
— andere:		
— aus Porzellan	6909 90 002	—
— andere	6909 90 009	—

69.10 | XIII

Warenbenennung	Warennummer	besondere Maßeinheit
Keramische Ausgüsse, Waschbecken, Waschbeckensockel, Bädewannen, Bidets, Klosettbecken, Spülkästen, Urnierbecken und ähnliche Installationsgegenstände zu sanitären Zwecken:		
– aus Porzellan	6910 10 000	–
– andere:		
– – aus Feuerton	6910 90 002	–
– – andere	6910 90 009	–
Geschirr, andere Haushalts-, Hygiene- und Toilettengegenstände, aus Porzellan:		
– Gegenstände zum Tisch- und Küchengebrauch:		
– – dickwandiges Geschirr von der in Gaststätten oder Krankenhäusern verwendeten Art:		
– – – weiß oder einfarbig	6911 10 001	–
– – – anderes	6911 10 004	–
– – andere:		
– – – weiß oder einfarbig	6911 10 005	–
– – – andere	6911 10 008	–
– andere:		
– – Hygiene- und Toilettengegenstände:		
– – – weiß oder einfarbig	6911 90 001	–
– – – andere	6911 90 004	–
– – andere:		
– – – weiß oder einfarbig	6911 90 005	–
– – – andere	6911 90 008	–
Anderes keramisches Geschirr, andere keramische Haushalts-, Hygiene- und Toilettengegenstände:		
– aus gewöhnlichem Ton	6912 00 100	–
– aus Steinzeug:		
– – aus graublauem oder braunem Steinzeug	6912 00 302	–
– – andere	6912 00 309	–
– aus Steingut oder feinen Erden:		
– – Hygiene- und Toilettengegenstände:		
– – – weiß oder einfarbig	6912 00 501	–
– – – andere	6912 00 504	–
– – andere:		
– – – weiß oder einfarbig	6912 00 505	–
– – – andere	6912 00 508	–
– andere	6912 00 900	–

Warenbenennung	Warennummer	besondere Maßeinheit
Statuetten und andere keramische Ziergegenstände:		
– aus Porzellan	6913 10 000	–
– andere:		
– – aus gewöhnlichem Ton	6913 90 100	–
– – andere:		
– – – aus Steinzeug:		
– – – – aus graublauem oder braunem Steinzeug	6913 90 912	–
– – – – andere	6913 90 919	–
– – – – aus Steingut oder feinen Erden	6913 90 930	–
– – – – andere	6913 90 990	–
Andere keramische Waren:		
– aus Porzellan	6914 10 000	–
– andere:		
– – aus gewöhnlichem Ton	6914 90 100	–
– – andere	6914 90 900	–



Warenbenennung	Warennummer	besondere Maßeinheit
----------------	-------------	-------------------------

Kapitel 70

Glas und Glaswaren

Anmerkungen

1. Zu Kapitel 70 gehören nicht:
 - a) Waren der Position 32.07 (z. B. Schmelzglasuren und andere verglasbare Massen, Glasritzen, anderes Glas in Form von Pulver, Granalien oder Flocken);
 - b) Waren des Kapitels 71 (z. B. Phantasieschmuck);
 - c) Kabel aus optischen Fasern der Position 85.44, elektrische Isolatoren (Position 85.46) oder Isolierteile der Position 85.47;
 - d) optische Fasern, optisch bearbeitete optische Elemente, Injektionsspritzen, künstliche Augen, Thermometer, Barometer, Dichtemesser und andere Waren des Kapitels 90;
 - e) Beleuchtungskörper, Leuchtschilder, Reklameleuchten, Namensschilder und ähnliche Waren, mit fest angebrachter Lichtquelle, und Teile davon, der Position 94.05;
 - f) Spielzeug, Spiele, Sportgeräte, Weihnachtsartikel und andere Waren des Kapitels 95, ausgenommen Augen ohne Mechanismus für Puppen oder für andere Waren des Kapitels 95;
 - g) Knöpfe, Parfümzerstäuber, Vakuumisolierflaschen und andere Waren des Kapitels 96.
2. Für die Anwendung der Positionen 70.03, 70.04 und 70.05:
 - a) werden die vor dem Aushärten liegenden Arbeitsvorgänge bei dem Merkmal „bearbeitet“ nicht berücksichtigt;
 - b) bleibt ein Zuschneiden auf bestimmte Formen für die Einreihung von Glas in Platten oder Tafeln ohne Einfluß;
 - c) gelten als „absorbierende oder reflektierende Schicht“ mikroskopisch dünne Überzüge, aus Metall oder einer chemischen Verbindung (z.B. Metalloxid), die z.B. Infrarotlicht absorbieren oder das Reflexionsvermögen des Glases verbessern, ohne es undurchsichtig oder lichtundurchlässig zu machen.
3. Waren der Position 70.06 bleiben in dieser Position, auch wenn sie den Charakter von Fertigwaren haben.
4. Als „Glaswolle“ im Sinne der Position 70.19 gelten:
 - a) mineralische Wollen mit einem Gehalt an Siliciumdioxid (SiO₂) von 60 GHT oder mehr;
 - b) mineralische Wollen mit einem Gehalt an Siliciumdioxid (SiO₂) von weniger als 60 GHT, jedoch mit einem Gehalt an Alkalioxiden (K₂O oder Na₂O) von mehr als 5 GHT oder mit einem Gehalt an Bortrioxid (B₂O₃) von mehr als 2 GHT.
Mineralische Wollen, welche die vorstehenden Voraussetzungen nicht erfüllen, gehören zu Position 68.06.
5. Als „Glas“ im Sinne der Nomenklatur gelten auch geschmolzener Quarz und anderes geschmolzenes Siliciumdioxid.

Unterpositionsanmerkung

Als „Bleikristall“ im Sinne der Unterpositionen 7013 21, 7013 31 und 7013 91 gilt nur Glas mit einem Gehalt an Bleimonoxid (PbO) von 24 GHT oder mehr.

Bruchglas und andere Abfälle und Scherben von Glas; Glasmasse:

– Bruchglas und andere Abfälle und Scherben von Glas	7001 00 100	–
– Glasmasse:		
– – optisches Glas	7001 00 910	–
– – anderes	7001 00 990	–

Warenbenennung	Warennummer	besondere Maßeinheit
Glas in Kugeln (ausgenommen Mikrokugeln der Position 70.18), Stangen, Stäben oder Rohren, nicht bearbeitet:		
– Kugeln	7002 10 000	–
– Stangen oder Stäbe:		
– aus optischem Glas	7002 20 100	–
– andere	7002 20 900	–
– Rohre:		
– aus geschmolzenem Quarz oder aus anderem geschmolzenen Sili- ciumdioxid	7002 31 000	–
– aus anderem Glas, mit einem linearen Ausdehnungskoeffizienten von 5 x 10 ⁻⁶ oder weniger je Kelvin in einem Temperaturbereich von 0°C bis 300°C	7002 32 000	–
– andere	7002 39 000	–
Gegossenes oder gewalztes Glas, in Platten, Tafeln oder Profilen, auch mit absorbierender oder reflektierender Schicht, jedoch nicht anders bearbeitet:		
– Platten oder Tafeln, nicht mit Drahteinlagen oder dergleichen verstärkt:		
– in der Masse gefärbt, undurchsichtig, überfangen oder mit absorbie- render oder reflektierender Schicht:		
– aus optischem Glas	7003 11 100	m ²
– andere	7003 11 900	m ²
– andere:		
– aus optischem Glas	7003 19 100	m ²
– andere	7003 19 900	m ²
– Platten oder Tafeln, mit Drahteinlagen oder dergleichen verstärkt:		
– in der Masse gefärbt, undurchsichtig, überfangen oder mit absorbierender oder reflektierender Schicht	7003 20 100	m ²
– andere	7003 20 900	m ²
– Profile	7003 30 000	–
Gezogenes oder geblasenes Glas in Tafeln, auch mit absorbieren- der oder reflektierender Schicht, jedoch nicht anders bearbeitet:		
– in der Masse gefärbt, undurchsichtig, überfangen oder mit absorbieren- der oder reflektierender Schicht:		
– optisches Glas	7004 10 100	m ²
– Antikglas	7004 10 300	m ²
– sog. Gartenglas	7004 10 500	m ²
– anderes	7004 10 900	m ²
– anderes:		
– optisches Glas	7004 90 100	m ²
– Antikglas	7004 90 500	m ²
– sog. Gartenglas	7004 90 700	m ²

Warenbenennung	Warennummer	besondere Maßeinheit
--- anderes, mit einer Dicke von:		
---- 2,5 mm oder weniger	7004 90 910	m ²
---- mehr als 2,5 mm bis 3,5 mm	7004 90 930	m ²
---- mehr als 3,5 mm bis 4,5 mm	7004 90 950	m ²
---- mehr als 4,5 mm	7004 90 990	m ²
Feuerpoliertes Glas („Float-glass“) und auf einer oder beiden Seiten geschliffenes oder poliertes Glas, in Platten oder Tafeln, auch mit absorbierender oder reflektierender Schicht, jedoch nicht anders bearbeitet:		
--- nicht mit Drahteinlagen oder dergleichen verstärkt, mit absorbierender oder reflektierender Schicht:		
--- sog. Gartenglas	7005 10 100	m ²
--- anderes, mit einer Dicke von:		
---- 2,5 mm oder weniger	7005 10 310	m ²
---- mehr als 2,5 mm bis 3,5 mm	7005 10 330	m ²
---- mehr als 3,5 mm bis 4,5 mm	7005 10 350	m ²
---- mehr als 4,5 mm bis 5,5 mm	7005 10 910	m ²
---- mehr als 5,5 mm bis 7 mm	7005 10 930	m ²
---- mehr als 7 mm	7005 10 950	m ²
--- anderes, nicht mit Drahteinlagen oder dergleichen verstärkt:		
--- in der Masse gefärbt, undurchsichtig, überfangen oder nur geschliffen:		
--- mit einer Dicke von 2,5 mm oder weniger	7005 21 100	m ²
--- mit einer Dicke von mehr als 2,5 mm bis 3,5 mm	7005 21 200	m ²
--- mit einer Dicke von mehr als 3,5 mm bis 4,5 mm	7005 21 300	m ²
--- mit einer Dicke von mehr als 4,5 mm bis 5,5 mm	7005 21 400	m ²
--- mit einer Dicke von mehr als 5,5 mm bis 7 mm	7005 21 500	m ²
--- mit einer Dicke von mehr als 7 mm	7005 21 900	m ²
--- anderes:		
--- sog. Gartenglas	7005 29 100	m ²
--- anderes, mit einer Dicke von:		
---- 2,5 mm oder weniger	7005 29 310	m ²
---- mehr als 2,5 mm bis 3,5 mm	7005 29 330	m ²
---- mehr als 3,5 mm bis 4,5 mm	7005 29 350	m ²
---- mehr als 4,5 mm bis 5,5 mm	7005 29 910	m ²
---- mehr als 5,5 mm bis 7 mm	7005 29 930	m ²
---- mehr als 7 mm	7005 29 950	m ²
--- mit Drahteinlagen oder dergleichen verstärkt	7005 30 000	m ²
Glas der Position 70.03, 70.04 oder 70.05, gebogen, mit bearbeiteten Kanten, graviert, gelocht, emailliert oder anders bearbeitet, jedoch weder gerahmt noch in Verbindung mit anderen Stoffen:		
--- optisches Glas	7006 00 100	—
--- anderes	7006 00 900	—

Warenbenennung	Warennummer	besondere Maßeinheit
Vorgespanntes Einschichten-Sicherheitsglas und Mehrschichten-Sicherheitsglas (Verbundglas):		
– vorgespanntes Einschichten-Sicherheitsglas:		
– – in Abmessungen und Formen von der in Kraftfahrzeugen, Luftfahrzeugen, Wasserfahrzeugen oder anderen Fahrzeugen verwendeten Art:		
– – – in Abmessungen und Formen von der in Kraftfahrzeugen verwendeten Art	7007 11 100	–
– – – anderes	7007 11 900	–
– – anderes:		
– – – emailliert	7007 19 100	m ²
– – – in der Masse gefärbt, undurchsichtig, überfangen oder mit absorbierender oder reflektierender Schicht	7007 19 200	m ²
– – – anderes	7007 19 800	m ²
– Mehrschichten-Sicherheitsglas (Verbundglas):		
– – in Abmessungen und Formen von der in Kraftfahrzeugen, Luftfahrzeugen, Wasserfahrzeugen oder anderen Fahrzeugen verwendeten Art:		
– – – Windschutzscheiben, nicht gerahmt, für zivile Luftfahrzeuge	7007 21 100	–
– – – anderes:		
– – – – in Abmessungen und Formen von der in Kraftfahrzeugen verwendeten Art	7007 21 910	–
– – – – anderes	7007 21 990	–
– – – anderes	7007 29 000	m ²
Mehrschichtige Isolierverglasungen:		
– in der Masse gefärbt, undurchsichtig, überfangen oder mit absorbierender oder reflektierender Schicht:		
– – bestehend aus zwei entlang der Ränder durch eine luftdichte Abdichtung verschweißte Glasplatten und getrennt durch eine Schicht aus Luft, anderen Gasen oder durch ein Vakuum	7008 00 210	m ²
– – andere	7008 00 290	m ²
– andere:		
– – bestehend aus zwei entlang der Ränder durch eine luftdichte Abdichtung verschweißte Glasplatten und getrennt durch eine Schicht aus Luft, anderen Gasen oder durch ein Vakuum	7008 00 810	m ²
– – andere	7008 00 890	m ²
Spiegel aus Glas, auch gerahmt, einschließlich Rückspiegel:		
– Rückspiegel für Fahrzeuge	7009 10 000	St
– andere:		
– – nicht gerahmt	7009 91 000	–
– – gerahmt	7009 92 000	–

Warenbenennung	Warennummer	besondere Maßeinheit
Flaschen, Glasballons, Korbflaschen, Flakons, Krüge, Töpfe, Röhren, Ampullen und andere Behältnisse aus Glas, zu Transport- oder Verpackungszwecken; Konservengläser; Stopfen, Deckel und andere Verschlüsse, aus Glas:		
– Ampullen	7010 10 000	1 000 St
– andere:		
– – Haushaltskonservengläser	7010 90 100	St
– – andere:		
– – – Behältnisse zu Transport- oder Verpackungszwecken:		
– – – – aus Glasröhren mit einer Wandstärke von weniger als 1 mm hergestellt	7010 90 210	St
– – – – andere, mit einem Nenninhalt von:		
– – – – – mehr als 2,5 l	7010 90 310	St
– – – – – 2,5 l oder weniger:		
– – – – – für Nahrungsmittel und Getränke:		
– – – – – Flaschen:		
– – – – – – aus nicht gefärbtem Glas, mit einem Nenninhalt von:		
– – – – – – – mehr als 1 l	7010 90 410	St
– – – – – – – mehr als 0,33 l bis 1 l	7010 90 430	St
– – – – – – – mehr als 0,15 l bis 0,33 l	7010 90 450	St
– – – – – – – 0,15 l oder weniger	7010 90 470	St
– – – – – – aus gefärbtem Glas, mit einem Nenninhalt von:		
– – – – – – – mehr als 1 l	7010 90 510	St
– – – – – – – mehr als 0,33 l bis 1 l	7010 90 530	St
– – – – – – – mehr als 0,15 l bis 0,33 l	7010 90 550	St
– – – – – – – 0,15 l oder weniger	7010 90 570	St
– – – – – – andere, mit einem Nenninhalt von:		
– – – – – – – mehr als 0,25 l	7010 90 610	St
– – – – – – – 0,25 l oder weniger	7010 90 670	St
– – – – – – für pharmazeutische Erzeugnisse, mit einem Nenninhalt von:		
– – – – – – – mehr als 0,055 l	7010 90 710	St
– – – – – – – 0,055 l oder weniger	7010 90 770	St
– – – – – – für andere Erzeugnisse, aus:		
– – – – – – – nicht gefärbtem Glas	7010 90 810	St
– – – – – – – gefärbtem Glas	7010 90 870	St
– – – Stopfen, Deckel und andere Verschlüsse	7010 90 990	–
Offene Glaskolben und Glasrohre, Glasteile davon, ohne Ausrüstung, für elektrische Lampen, Kathodenstrahlröhren oder dergleichen:		
– für elektrische Beleuchtung	7011 10 000	–
– für Kathodenstrahlröhren	7011 20 000	–
– andere	7011 90 000	–

70.12 | XIII

Warenbenennung	Warennummer	besondere Maßeinheit
Glaskolben für Vakuumisolierflaschen oder für andere Vakuumisolierbehälter:		
– unfertig	7012 00 100	–
– fertig	7012 00 900	–
Glaswaren zur Verwendung bei Tisch, in der Küche, bei der Toilette, im Büro, zur Innenausstattung oder zu ähnlichen Zwecken (ausgenommen Waren der Position 70.10 oder 70.18):		
– aus Glaskeramik	7013 10 000	St
– Trinkgläser, ausgenommen Waren aus Glaskeramik:		
– – aus Bleikristall:		
– – – handgefertigt (manuelle Glasentnahme):		
– – – – geschliffen oder anders bearbeitet	7013 21 110	St
– – – – andere	7013 21 190	St
– – – mechanisch gefertigt (mechanische Glasentnahme):		
– – – – geschliffen oder anders bearbeitet	7013 21 910	St
– – – – andere	7013 21 990	St
– – andere:		
– – – aus vorgespanntem Glas	7013 29 100	St
– – – andere:		
– – – – handgefertigt (manuelle Glasentnahme):		
– – – – – geschliffen oder anders bearbeitet	7013 29 510	St
– – – – – andere	7013 29 590	St
– – – – mechanisch gefertigt (mechanische Glasentnahme):		
– – – – – geschliffen oder anders bearbeitet	7013 29 910	St
– – – – – andere	7013 29 990	St
– Glaswaren zur Verwendung bei Tisch (ausgenommen Trinkgläser) oder in der Küche, ausgenommen Waren aus Glaskeramik:		
– – aus Bleikristall:		
– – – handgefertigt (manuelle Glasentnahme)	7013 31 100	St
– – – mechanisch gefertigt (mechanische Glasentnahme)	7013 31 900	St
– – aus anderem Glas, mit einem linearen Ausdehnungskoeffizienten von 5×10^{-6} oder weniger je Kelvin bei Temperaturen von 0°C bis 300°C		
– – – andere:	7013 32 000	St
– – – aus vorgespanntem Glas	7013 39 100	St
– – – andere:		
– – – – handgefertigt (manuelle Glasentnahme)	7013 39 910	St
– – – – mechanisch gefertigt (mechanische Glasentnahme)	7013 39 990	St
– andere Glaswaren:		
– – aus Bleikristall:		
– – – handgefertigt (manuelle Glasentnahme)	7013 91 100	St
– – – mechanisch gefertigt (mechanische Glasentnahme)	7013 91 900	St
– – andere:		
– – – handgefertigt (manuelle Glasentnahme)	7013 99 100	St
– – – mechanisch gefertigt (mechanische Glasentnahme)	7013 99 900	St

Warenbenennung	Warennummer	besondere Maßeinheit
Glaswaren für Signalvorrichtungen und optische Elemente, aus Glas (ausgenommen Waren der Position 70.15), jedoch nicht optisch bearbeitet	7014 00 000	—
Gläser für Uhren und ähnliche Gläser, Gläser für einfache oder medizinische Brillen, gewölbt, gebogen, hohl oder dergleichen, nicht optisch bearbeitet; Hohlkugeln und Hohlkugelsegmente, aus Glas, zum Herstellen solcher Gläser:		
— Gläser für medizinische Brillen	7015 10 000	—
— andere	7015 90 000	—
Bausteine, Platten, Fliesen, Dachziegel und andere Waren, aus gepreßtem oder geformtem Glas, auch mit Drahteinlagen oder dergleichen verstärkt, zu Bauzwecken; Glaswürfel und andere Glaskurzwaren, auch auf Unterlagen, für Mosaiken oder zu ähnlichen Zierzwecken; Kunstverglasungen; vielzelliges Glas oder Schaumglas, in Blöcken, Tafeln, Platten, Schalen oder dergleichen:		
— Glaswürfel und andere Glaskurzwaren, auch auf Unterlagen, für Mosaiken oder zu ähnlichen Zierzwecken	7016 10 000	—
— andere:		
— Kunstverglasungen	7016 90 100	m ²
— vielzelliges Glas oder Schaumglas	7016 90 300	—
— andere	7016 90 900	—
Glaswaren für Laboratorien, hygienische oder pharmazeutische Bedarfsartikel aus Glas, auch mit Skalen oder Eichzeichen:		
— aus geschmolzenem Quarz oder anderem geschmolzenen Siliciumdioxid	7017 10 000	—
— aus anderem Glas, mit einem linearen Ausdehnungskoeffizienten von 5×10^{-6} oder weniger je Kelvin in einem Temperaturbereich von 0°C bis 300°C	7017 20 000	—
— andere	7017 90 000	—
Glasperlen, Nachahmungen von Perlen, Edelsteinen oder Schmucksteinen und ähnliche Glaskurzwaren und Waren daraus, ausgenommen Phantasieschmuck; Glasaugen, ausgenommen Prothesen; Zier- und Phantasiegegenstände aus lampengeblasenem (gesponnenem) Glas, ausgenommen Phantasieschmuck; Mikrokugeln aus Glas, mit einem Durchmesser von 1 mm oder weniger:		
— Glasperlen, Nachahmungen von Perlen, Edelsteinen oder Schmucksteinen und ähnliche Glaskurzwaren:		
— Glasperlen:		
— geschliffen und mechanisch poliert	7018 10 110	—
— andere	7018 10 190	—

Warenbenennung	Warennummer	besondere Maßeinheit
-- Nachahmungen von Perlen	7018 10 300	—
-- Nachahmungen von Edelsteinen und Schmucksteinen:		
--- geschliffen und mechanisch poliert	7018 10 510	—
--- andere	7018 10 590	—
-- andere	7018 10 900	—
— Mikrokugeln mit einem Durchmesser von 1 mm oder weniger	7018 20 000	—
— andere:		
-- Glasaugen; Erzeugnisse aus Glaskurzwaren	7018 90 100	—
-- andere	7018 90 900	—
Glasfasern (einschließlich Glaswolle) und Waren daraus (z.B. Garne, Gewebe):		
— Glasstapelfasern, Glasseidenstränge (Rovings) und Garne, geschnittenes Textilglas:		
-- Glasfasern mit einer Länge von 3 mm bis 50 mm (chopped strand)	7019 10 100	—
-- andere:		
--- aus Filamenten:		
---- Glasseidenstränge (Rovings)	7019 10 510	—
---- andere	7019 10 590	—
--- aus Stapelfasern	7019 10 990	—
— Gewebe, einschließlich Bänder:		
-- aus Filamenten:		
--- aus Glasseidensträngen (Rovings)	7019 20 110	—
--- andere, mit einer Breite von:		
---- 30 cm oder weniger	7019 20 310	—
● ---- mehr als 30 cm:		
● ---- in Leinwandbindung, mit einem Quadratmetergewicht von weniger als 250 g, mit einem Titer der einfachen Garne von 136 tex oder weniger	7019 20 360	—
● ---- andere	7019 20 390	—
-- aus Stapelfasern	7019 20 900	—
— Vliese, Matten, Matratzen, Platten und ähnliche nicht gewebte Erzeugnisse:		
-- Matten	7019 31 000	—
-- Vliese	7019 32 000	—
-- andere	7019 39 000	—
— andere:		
-- nicht textile Glasfasern, lose oder in Flocken	7019 90 100	—
-- Schläuche und Schalen, zur Isolierung von Rohren	7019 90 300	—
-- andere:		
--- aus textilen Glasfasern	7019 90 910	—
--- andere	7019 90 990	—
Andere Waren aus Glas:		
-- aus geschmolzenem Quarz oder anderem geschmolzenen Siliciumdioxid	7020 00 100	—
-- aus anderem Glas, mit einem linearen Ausdehnungskoeffizienten von 5×10^{-6} oder weniger je Kelvin in einem Temperaturbereich von 0°C bis 300°C	7020 00 300	—
-- andere	7020 00 900	—

Abschnitt XIV

- **Echte Perlen oder Zuchtperlen, Edelsteine oder Schmucksteine, Edelmetalle, Edelmetallplattierungen und Waren daraus; Phantasieschmuck; Münzen**

Kapitel 71

● **Echte Perlen oder Zuchtperlen, Edelsteine oder Schmucksteine, Edelmetalle, Edelmetallplattierungen und Waren daraus; Phantasieschmuck; Münzen**

Anmerkungen

1. Zu Kapitel 71 gehören, vorbehaltlich der Anmerkung 1 a) zu Abschnitt VI und der nachstehenden Ausnahmen, alle Waren, die ganz oder teilweise bestehen:
 - a) aus echten Perlen oder Zuchtperlen oder aus Edelsteinen, Schmucksteinen oder synthetischen oder rekonstituierten Steinen, oder
 - b) aus Edelmetallen oder Edelmetallplattierungen.
2. a) Zu den Positionen 71.13, 71.14 und 71.15 gehören nicht Waren, die Edelmetalle oder Edelmetallplattierungen nur als einfache Verzierungen oder als unwesentliche Zutaten (z.B. Monogramme, Ringbeschläge, Kanten) enthalten; auf diese Waren findet die vorstehende Anmerkung 1 b) keine Anwendung.
 - b) Zu Position 71.16 gehören nur Waren, die Edelmetalle oder Edelmetallplattierungen nicht oder nur als einfache Verzierungen oder unwesentliche Zutaten enthalten.
3. Zu Kapitel 71 gehören nicht:
 - a) Edelmetallamalgame oder Edelmetalle in kolloidem Zustand (Position 28.43);
 - b) steriles chirurgisches Nahtmaterial, Zahnfüllstoffe und andere Waren des Kapitels 30;
 - c) Waren des Kapitels 32 (z. B. flüssige Glanzmittel);
 - d) Handtaschen und andere Waren der Position 42.02 und Waren der Position 42.03;
 - e) Waren der Position 43.03 oder 43.04;
 - f) Waren des Abschnitts XI (Spinnstoffe und Waren daraus);
 - g) Schuhe, Kopfbedeckungen und andere Waren des Kapitels 64 oder 65;
 - h) Schirme, Gehstöcke und andere Waren des Kapitels 66;
 - ij) Waren aus Schleifstoffen, die Pulver von Edelsteinen, Schmucksteinen oder synthetischen Steinen enthalten, der Position 68.04 oder 68.05 oder des Kapitels 82, Werkzeuge oder andere Waren des Kapitels 82, mit arbeitendem Teil aus Edelsteinen, Schmucksteinen, synthetischen oder rekonstituierten Steinen; Maschinen, Apparate, elektrotechnische Erzeugnisse und Teile davon, des Abschnitts XVI; Waren und Teile davon, ganz aus Edelsteinen, Schmucksteinen oder synthetischen oder rekonstituierten Steinen, bleiben jedoch im Kapitel 71, ausgenommen bearbeitete, nicht montierte Saphire und Diamanten für Tonabnehmer-Abtastnadeln (Position 85.22);
 - k) Waren des Kapitels 90, 91 oder 92 (wissenschaftliche Instrumente, Uhrmacherwaren und Musikinstrumente);
 - l) Waffen und Teile davon (Kapitel 93);
 - m) Waren, die von Anmerkung 2 zu Kapitel 95 erfaßt sind;
 - n) Waren des Kapitels 96 gemäß Anmerkung 4 zu jenem Kapitel;
 - o) Originalerzeugnisse der Bildhauerkunst (Position 97.03), Sammlungsstücke (Position 97.05) und Antiquitäten, mehr als 100 Jahre alt (Position 97.06). Echte Perlen oder Zuchtperlen, Edelsteine oder Schmucksteine bleiben jedoch in Kapitel 71.
4. a) Als „Edelmetalle“ gelten Silber, Gold und Platin.
 - b) Als „Platin“ gelten Platin, Iridium, Osmium, Palladium, Rhodium und Ruthenium.
 - c) Als „Edelsteine, Schmucksteine und synthetische oder rekonstituierte Steine“ gelten nicht die in Anmerkung 2 b) zu Kapitel 96 genannten Stoffe.

Warenbenennung	Warennummer	besondere Maßeinheit
<p>5. Als „Edelmetallegerungen“ im Sinne des Kapitels 71 gelten alle Legierungen (einschließlich gesinterte Mischungen und intermetallische Verbindungen), die ein oder mehrere Edelmetalle enthalten, vorausgesetzt, daß das Gewicht eines Edelmetalls 2 GHT oder mehr der Legierung beträgt. Edelmetallegerungen sind wie folgt einzureihen:</p> <p>a) alle Legierungen, die 2 GHT oder mehr Platin enthalten, als Platinlegierungen;</p> <p>b) alle Legierungen, die 2 GHT oder mehr Gold, jedoch kein Platin oder weniger als 2 GHT Platin enthalten, als Goldlegierungen;</p> <p>c) andere Legierungen, die 2 GHT oder mehr Silber enthalten, als Silberlegierungen.</p> <p>6. Der Begriff „Edelmetalle“ oder die Nennung eines bestimmten Edelmetalls umfaßt in der Nomenklatur, wenn nichts anderes bestimmt ist, auch die Legierungen, die nach Anmerkung 5 als Edelmetallegerungen einzureihen sind, jedoch weder Edelmetallplattierungen noch unedle Metalle oder Nichtmetalle, die platinisiert, vergoldet oder versilbert sind.</p> <p>7. Als „Edelmetallplattierungen“ im Sinne der Nomenklatur gelten Waren, bei denen auf einer Metallunterlage auf einer Seite oder mehreren Seiten Edelmetalle durch Löten, Schweißen, Warmwalzen oder ähnliche mechanische Verfahren aufgebracht sind. Waren aus unedlen Metallen mit eingelegten Edelmetallen sind, wenn nichts anderes bestimmt ist, als Edelmetallplattierungen einzureihen.</p> <p>8. Als „Schmuckwaren“ im Sinne der Position 71.13 gelten:</p> <p>a) kleine Gegenstände, die als Schmuck dienen (z. B. Fingerringe, Armbänder, Halsketten, Broschen, Ohringe, Uhrketten, Uhrgehänge, Anhänger, Krawattennadeln, Manschettenknöpfe, religiöse oder andere Medaillen oder Abzeichen);</p> <p>b) Gegenstände des persönlichen Gebrauchs, die dazu bestimmt sind, an der Person getragen zu werden, sowie Taschen- und Handtaschenartikel (z. B. Zigaretten- oder Zigarrenetuis, Schnupftabakdosen, Bonbonnieren und Puderdosen, Panzertäschchen, Rosenkränze).</p> <p>Als „Schmuckwaren“ im Sinne der Position 71.13 gelten auch solche Waren aus Edelmetallen oder Edelmetallplattierungen, die echte Perlen, Zuchtperlen oder Imitationsperlen, Edelsteine oder Schmucksteine, Edelstein- oder Schmucksteinimitationen sowie synthetische oder rekonstituierte Steine enthalten oder auch Teile aus Schildpatt, Perlmutter, Elfenbein, natürlichem oder rekonstituiertem Bernstein, Gagat (Jett) oder Korallen haben.</p> <p>9. Als „Gold- und Silberschmiedewaren“ im Sinne der Position 71.14 gelten Waren wie Tafelgeräte, Toiletten-garnituren, Schreibtischgarnituren, Rauchservice, Gegenstände zur Innenausstattung und Geräte für religiöse Zwecke.</p> <p>10. Als „Phantasieschmuck“ im Sinne der Position 71.17 gelten Waren von der in der Anmerkung 8 a) genannten Art (ausgenommen Knöpfe und andere Waren der Position 96.06, Einsteckkämmen, Haarspangen und ähnliche Waren sowie Haarnadeln der Position 96.15), wenn sie weder echte Perlen oder Zuchtperlen, Edelsteine, Schmucksteine, synthetische oder rekonstituierte Steine noch – abgesehen von einfachen Verzierungen oder unwesentlichen Zutaten – Edelmetalle oder Edelmetallplattierungen enthalten.</p>		

Unterpositionsanmerkungen

- Die Begriffe „Pulver“ und „als Pulverform“ im Sinne der Unterpositionen 7106 10, 7108 11, 7110 11, 7110 21, 7110 31 und 7110 41 umfassen Erzeugnisse, die mit einem Anteil von 90 GHT oder mehr durch ein Sieb mit einer lichten Maschenweite von 0,5 mm hindurchgehen.
- Der Begriff „Platin“ im Sinne der Unterpositionen 7110 11 und 7110 19 umfaßt, abweichend von Anmerkung 4 b) zu Kapitel 71, nicht Iridium, Osmium, Palladium, Rhodium und Ruthenium.
- Bei der Einreihung von Legierungen in die Unterpositionen der Position 71.10 wird jede Legierung so behandelt wie das Metall Platin, Palladium, Rhodium, Iridium, Osmium oder Ruthenium, das gewichtsmäßig gegenüber jedem anderen dieser Metalle vorherrscht.

Zusätzliche Anmerkung

Als Abfälle und Schrott im Sinne der Position 71.12 gelten ausschließlich Erzeugnisse, die nur noch zum Wiedergewinnen des Metalls oder beim Herstellen chemischer Erzeugnisse oder chemischer Verbindungen verwendet werden können.

Warenbenennung	Warennummer	besondere Maßeinheit
----------------	-------------	----------------------

I. Echte Perlen oder Zuchtperlen, Edelsteine oder Schmucksteine

Echte Perlen oder Zuchtperlen, auch bearbeitet oder einheitlich zusammengestellt, jedoch weder aufgereiht noch montiert oder gefaßt; echte Perlen oder Zuchtperlen, nicht einheitlich zusammengestellt, zur Erleichterung der Versendung vorübergehend aufgereiht:

– echte Perlen	7101 10 000	g
– Zuchtperlen:		
– – roh	7101 21 000	g
– – bearbeitet	7101 22 000	g

Diamanten, auch bearbeitet, jedoch weder montiert noch gefaßt:

– nicht sortiert	7102 10 000	Karat
– Industriediamanten:		
– – roh oder nur gesägt, gespalten oder rauh geschliffen	7102 21 000	Karat
– – andere	7102 29 000	Karat
– andere:		
– – roh oder nur gesägt, gespalten oder rauh geschliffen	7102 31 000	Karat
– – andere	7102 39 000	Karat

Edelsteine (ausgenommen Diamanten) und Schmucksteine, auch bearbeitet oder einheitlich zusammengestellt, jedoch weder aufgereiht noch montiert oder gefaßt; Edelsteine (ausgenommen Diamanten) und Schmucksteine, nicht einheitlich zusammengestellt, zur Erleichterung der Versendung vorübergehend aufgereiht:

– roh oder nur gesägt oder grob geformt	7103 10 000	–
– anders bearbeitet:		
– – Rubine, Saphire und Smaragde	7103 91 000	g
– – andere	7103 99 000	g

Synthetische oder rekonstituierte Steine, auch bearbeitet oder einheitlich zusammengestellt, jedoch weder aufgereiht noch montiert oder gefaßt; synthetische oder rekonstituierte Steine, nicht einheitlich zusammengestellt, zur Erleichterung der Versendung vorübergehend aufgereiht:

– piezoelektrischer Quarz	7104 10 000	g
– andere, roh oder nur gesägt oder grob geformt	7104 20 000	g
– andere	7104 90 000	g

Warenbenennung	Warennummer	besondere Maßeinheit
Staub und Pulver von Edelsteinen, Schmucksteinen oder synthetischen Steinen:		
– von Diamanten	7105 10 000	g
– andere	7105 90 000	g
II. Edelmetalle und Edelmetallplattierungen		
Silber (einschließlich vergoldetes oder plattiniertes Silber), in Rohform oder als Halbzeug oder Pulver:		
– Pulver	7106 10 000	g
– anderes:		
-- in Rohform:		
--- mit einem Feingehalt von 999‰ oder mehr	7106 91 100	g
--- mit einem Feingehalt von weniger als 999‰	7106 91 900	g
-- als Halbzeug:		
--- Kantillen, Pailletten, Schnitzel	7106 92 100	g
--- anderes:		
--- mit einem Feingehalt von 750‰ oder mehr	7106 92 910	g
--- mit einem Feingehalt von weniger als 750‰	7106 92 990	g
Silberplattierungen auf unedlen Metallen, in Rohform oder als Halbzeug	7107 00 000	–
Gold (einschließlich plattiniertes Gold), in Rohform oder als Halbzeug oder Pulver:		
– zu nichtmonetären Zwecken:		
-- Pulver	7108 11 000	g
-- in Rohform	7108 12 000	g
-- als Halbzeug:		
--- Stäbe, Drähte und Profile, massiv; Bleche und Bänder, mit einer Dicke (ohne Unterlage) von mehr als 0,15 mm	7108 13 100	g
--- Rohre und Hohlstäbe	7108 13 300	g
--- Folien und dünne Bänder, mit einer Dicke (ohne Unterlage) von 0,15 mm oder weniger	7108 13 500	g
--- anderes	7108 13 900	g
– zu monetären Zwecken	7108 20 000	g
Goldplattierungen auf unedlen Metallen oder auf Silber, in Rohform oder als Halbzeug	7109 00 000	–

Warenbenennung	Warennummer	besondere Maßeinheit
Platin, in Rohform oder als Halbzeug oder Pulver:		
– Platin:		
– in Rohform oder als Pulver	7110 11 000	g
– anderes:		
– Stäbe, Drähte und Profile, massiv; Bleche und Bänder, mit einer Dicke (ohne Unterlage) von mehr als 0,15 mm	7110 19 100	g
– Rohre und Hohlstäbe	7110 19 300	g
– Folien und dünne Bänder, mit einer Dicke (ohne Unterlage) von 0,15 mm oder weniger	7110 19 500	g
– anderes	7110 19 900	g
– Palladium:		
– in Rohform oder als Pulver	7110 21 000	g
– anderes	7110 29 000	g
– Rhodium:		
– in Rohform oder als Pulver	7110 31 000	g
– anderes	7110 39 000	g
– Iridium, Osmium und Ruthenium:		
– in Rohform oder als Pulver	7110 41 000	g
– anderes	7110 49 000	g
Platinplattierungen auf unedlen Metallen, auf Silber oder auf Gold, in Rohform oder als Halbzeug	7111 00 000	g
Abfälle und Schrott von Edelmetallen oder Edelmetallplattierungen:		
– von Gold, einschließlich Goldplattierungen, ausgenommen andere Edelmetalle enthaltende Aschen und Rückstände (Gekrätz)	7112 10 000	–
– von Platin, einschließlich Platinplattierungen, ausgenommen andere Edelmetalle enthaltende Aschen und Rückstände (Gekrätz)	7112 20 000	–
– andere	7112 90 000	–
III. Schmuckwaren, Gold- und Silberschmiedewaren und andere Waren		
Schmuckwaren und Teile davon, aus Edelmetallen oder Edelmetallplattierungen:		
– aus Edelmetallen, auch mit Edelmetallen überzogen oder plattiert:		
– aus Silber, auch mit anderen Edelmetallen überzogen oder plattiert	7113 11 000	g
– aus anderen Edelmetallen, auch mit Edelmetallen überzogen oder plattiert	7113 19 000	g
– aus Edelmetallplattierungen auf unedlen Metallen	7113 20 000	g

71.14 | XIV

Warenbenennung	Warennummer	besondere Maßeinheit
Gold- und Silberschmiedewaren und Teile davon, aus Edelmetallen oder Edelmetallplattierungen:		
– aus Edelmetallen, auch mit Edelmetallen überzogen oder plattiert:		
– – aus Silber, auch mit anderen Edelmetallen überzogen oder plattiert:		
– – – Eßbestecke und andere Waren im Sinne der Position 82.15	7114 11 002	St ¹⁾
– – – andere Artikel zum Tischgebrauch	7114 11 004	–
– – – andere	7114 11 009	–
– aus anderen Edelmetallen, auch mit Edelmetallen überzogen oder plattiert	7114 19 000	–
– aus Edelmetallplattierungen auf unedlen Metallen	7114 20 000	–
Andere Waren aus Edelmetallen oder Edelmetallplattierungen:		
– Katalysatoren in Form von Geweben oder Gittern, aus Platin	7115 10 000	g
– andere:		
– – aus Edelmetallen:		
– – – aus Silber	7115 90 102	g
– – – aus anderen Edelmetallen	7115 90 109	g
– – aus Edelmetallplattierungen	7115 90 900	g
Waren aus echten Perlen oder Zuchtperlen, aus Edelsteinen, Schmucksteinen, synthetischen oder rekonstituierten Steinen:		
– aus echten Perlen oder Zuchtperlen	7116 10 000	g
– aus Edelsteinen, Schmucksteinen, synthetischen oder rekonstituierten Steinen:		
– – ausschließlich aus Edelsteinen oder Schmucksteinen:		
– – – Halsketten, Armbänder und andere Waren, aus Edelsteinen oder Schmucksteinen, nur aufgereiht, ohne Verschlüsse oder anderes Zubehör	7116 20 110	g
– – – andere	7116 20 190	g
– – andere	7116 20 900	g

1) Als Stückzahl ist die Anzahl der Einzelteile anzugeben.

Warenbenennung	Warennummer	besondere Maßeinheit
----------------	-------------	----------------------

Phantasieschmuck:

— aus unedlen Metallen, auch versilbert, vergoldet oder platinert:		
— Manschettenknöpfe und ähnliche Knöpfe	7117 11 000	—
— anderer:		
— in Verbindung mit Glas	7117 19 100	—
— nicht in Verbindung mit Glas:		
— vergoldet, versilbert oder platinert:		
— Medaillen und Abzeichen	7117 19 912	—
— andere	7117 19 919	—
— anderer:		
— Medaillen und Abzeichen	7117 19 992	—
— andere	7117 19 999	—
— anderer:		
— in Verbindung mit Glas	7117 90 002	—
— anderer	7117 90 009	—

Münzen:

— Münzen (ausgenommen Goldmünzen), ausgenommen gesetzliche Zahlungsmittel:		
— aus Silber	7118 10 100	g
— andere	7118 10 900	—
— andere:		
— aus Gold	7118 90 002	g
— andere	7118 90 009	g

Abschnitt XV

Unedle Metalle und Waren daraus

Anmerkungen

1. Zu Abschnitt XV gehören nicht:
 - a) Farben und Tinten, auf der Grundlage von Metallpulver oder Metallflitter, sowie Prägefolien (Positionen 32.07 bis 32.10, 32.12, 32.13 oder 32.15);
 - b) Cer-Eisen und andere Zündmetallelegierungen (Position 36.06);
 - c) Kopfbedeckungen und Teile davon, aus Metall, der Position 65.06 oder 65.07;
 - d) Schirmgestelle und andere Waren der Position 66.03;
 - e) Waren des Kapitels 71 (z. B. Edelmetallelegierungen, Edelmetallplattierungen auf unedlen Metallen, Phantasieschmuck);
 - f) Waren des Abschnitts XVI (Maschinen und Apparate; elektrotechnische Waren);
 - g) zusammengesetzte Eisenbahn- oder Straßenbahnschienen (Position 86.08) und andere Waren des Abschnitts XVII (Land-, Wasser- und Luftfahrzeuge);
 - h) Instrumente und Apparate des Abschnitts XVIII, einschließlich Uhrfedern;
 - ij) Jagdschrot (Position 93.06) und andere Waren des Abschnitts XIX (Waffen und Munition);
 - k) Waren des Kapitels 94 (z. B. Möbel, Sprungrahmen, Beleuchtungskörper, beleuchtete Zeichen, Leuchtschilder, vorgefertigte Gebäude);
 - l) Waren des Kapitels 95 (z. B. Spielzeug, Spiele, Sportgeräte);
 - m) Waren des Kapitels 96 (z. B. Handsiebe, Knöpfe, Federhalter, Kugelschreiber, Füllbleistifte, Schreibfedern);
 - n) Waren des Kapitels 97 (z. B. Kunstgegenstände).
2. In der Nomenklatur gelten als „Teile mit allgemeiner Verwendungsmöglichkeit“:
 - a) Waren der Position 73.07, 73.12, 73.15, 73.17 oder 73.18 und ähnliche Waren aus anderen unedlen Metallen;
 - b) Federn und Federblätter, aus unedlen Metallen, ausgenommen Uhrfedern (Position 91.14);
 - c) Waren der Positionen 83.01, 83.02, 83.08, 83.10 sowie Rahmen und Spiegel, aus unedlen Metallen, der Position 83.06.

In den Kapiteln 73 bis 76 und 78 bis 82 (ausgenommen Position 73.15) bezieht sich die Bezeichnung „Teile“ nicht auf „Teile mit allgemeiner Verwendungsmöglichkeit“.

Vorbehaltlich des vorstehenden Absatzes und der Anmerkung 1 zu Kapitel 83 gehören Waren der Kapitel 82 und 83 nicht zu den Kapiteln 72 bis 76 und 78 bis 81.
3. Einreihung von Legierungen (andere als Ferrolegierungen und Kupferverlegierungen der Kapitel 72 und 74):
 - a) Legierungen unedler Metalle werden wie das gegenüber jedem anderen Metall gewichtsmäßig vorherrschende Metall eingereiht;
 - b) Legierungen aus unedlen Metallen des Abschnitts XV und Stoffen anderer Abschnitte werden wie Legierungen unedler Metalle des Abschnitts XV eingereiht, wenn das Gesamtgewicht dieser Metalle gleich oder größer ist als das der anderen Stoffe;
 - c) gesinterte Mischungen von Metallpulver, innige heterogene, durch Verschmelzen hergestellte Mischungen (ausgenommen Cermets) und intermetallische Verbindungen gelten als Legierungen.
4. Soweit nichts anderes bestimmt ist, umfaßt in der Nomenklatur jede Nennung eines unedlen Metalls auch die Legierungen, die ihm nach Anmerkung 3 gleichgestellt sind.
5. Einreihung zusammengesetzter Waren:

Soweit der Wortlaut der Positionen nichts anderes bestimmt, werden Waren aus unedlen Metallen oder diesen in Anwendung der Allgemeinen Vorschriften gleichgestellte Waren, wenn sie aus zwei oder mehr unedlen Metallen bestehen, wie entsprechende Waren aus dem Metall eingereiht, das gewichtsmäßig gegenüber jedem anderen Metall vorherrscht.

Bei Anwendung dieser Anmerkung

 - a) werden Eisen und Stahl oder ihre verschiedenen Sorten als einheitliches Metall angesehen;

- b) werden Legierungen mit ihrem Gesamtgewicht so behandelt wie das Metall, das für die Einreihung nach Anmerkung 3 maßgebend ist;
 - c) wird ein Cermet der Position 81.13 als ein einheitliches unedles Metall angesehen.
6. In Abschnitt XV gelten als:
- a) „Abfälle und Schrott“
Abfälle und Schrott aus Metall, die beim Herstellen oder beim Be- und Verarbeiten von Metallen anfallen, und Waren aus Metall, die durch Bruch, Verschnitt, Verschleiß oder aus anderen Gründen als solche endgültig unbrauchbar sind;
 - b) „Pulver“
Erzeugnisse, die mit einem Anteil von 90 GHT oder mehr durch ein Sieb mit einer lichten Maschenweite von 1 mm hindurchgehen.

Kapitel 72

Eisen und Stahl

Anmerkungen

1. Im Sinne des Kapitels 72 – und in Bezug auf die Absätze d), e) und f) in der Nomenklatur insgesamt – gelten als:

- a) Roheisen:
Eisen-Kohlenstoff-Legierungen, die gewöhnlich nicht plastisch verformbar sind, mit einem Kohlenstoffgehalt von mehr als 2 GHT und die eines oder mehrere andere Elemente mit folgenden Anteilen enthalten können:
- 10 GHT oder weniger Chrom,
 - 6 GHT oder weniger Mangan,
 - 3 GHT oder weniger Phosphor,
 - 8 GHT oder weniger Silicium,
 - 10 GHT oder weniger andere Elemente insgesamt.
- b) Spiegeleisen:
Eisen-Kohlenstoff-Legierungen, die mehr als 6 bis 30 GHT Mangan enthalten und die im übrigen der Begriffsbestimmung der Anmerkung 1 a) entsprechen.
- c) Ferrolegerungen:
Legierungen, die im allgemeinen nicht plastisch verformbar sind und üblicherweise als Zusatzstoff bei der Herstellung anderer Legierungen oder als Desoxidations- oder Entschwefelungsmittel oder zu ähnlichen Zwecken in der Eisen- und Stahlindustrie verwendet werden, in Masseln, Blöcken, Klumpen oder ähnlichen Rohformen, in im Stranggußverfahren hergestellten Formen oder als Körner oder Pulver, auch agglomeriert, mit einem Eisengehalt von 4 GHT oder mehr und mit einem oder mehreren Elementen mit folgenden Anteilen:
- mehr als 10 GHT Chrom,
 - mehr als 30 GHT Mangan,
 - mehr als 3 GHT Phosphor,
 - mehr als 8 GHT Silicium,
 - mehr als insgesamt 10 GHT andere Elemente, ausgenommen Kohlenstoff, jedoch 10 GHT oder weniger Kupfer.
- d) Stahl:
Andere Eisenwerkstoffe als die der Position 72.03, die mit Ausnahme bestimmter Stahlgußstücke gewöhnlich plastisch verformbar sind und 2 GHT oder weniger Kohlenstoff enthalten. Chromstähle dürfen jedoch höhere Kohlenstoffgehalte aufweisen.
- e) nichtrostender Stahl:
Legierte Stähle, die 1,2 GHT oder weniger Kohlenstoff und 10,5 GHT oder mehr Chrom enthalten, auch mit anderen Elementen.
- f) anderer legierter Stahl:
Stähle, die nicht der Begriffsbestimmung für nichtrostenden Stahl entsprechen und eines oder mehrere der folgenden Elemente mit den angegebenen Anteilen enthalten:
- 0,3 GHT oder mehr Aluminium,
 - 0,0008 GHT oder mehr Bor,
 - 0,3 GHT oder mehr Chrom,
 - 0,3 GHT oder mehr Cobalt,
 - 0,4 GHT oder mehr Kupfer,
 - 0,4 GHT oder mehr Blei,
 - 1,65 GHT oder mehr Mangan,
 - 0,08 GHT oder mehr Molybdän,
 - 0,3 GHT oder mehr Nickel,
 - 0,06 GHT oder mehr Niob,
 - 0,6 GHT oder mehr Silicium,

Warenbenennung	Warennummer	besondere Maßeinheit
----------------	-------------	-------------------------

- 0,05 GHT oder mehr Titan,
 - 0,3 GHT oder mehr Wolfram,
 - 0,1 GHT oder mehr Vanadium,
 - 0,05 GHT oder mehr Zirconium,
 - 0,1 GHT oder mehr von jedem anderen einzelnen Element (ausgenommen Schwefel, Phosphor, Kohlenstoff und Stickstoff).
- g) Abfallblöcke aus Eisen oder Stahl:
Grob in Masseln oder Rohblöcke ohne Gießköpfe gegossene Erzeugnisse mit deutlich sichtbaren Oberflächenfehlern, die hinsichtlich ihrer chemischen Zusammensetzung nicht den Begriffsbestimmungen für Roheisen, Spiegeleisen oder Ferrolegierungen entsprechen.
- h) Körner:
Erzeugnisse, die mit einem Anteil von weniger als 90 GHT durch ein Sieb mit einer lichten Maschenweite von 1 mm und mit einem Anteil von 90 GHT oder mehr durch ein Sieb mit einer lichten Maschenweite von 5 mm hindurchgehen.
- ij) Halbzeug:
Stranggegossene, massive Erzeugnisse, auch warm vorgewalzt, und andere massive Erzeugnisse, nur warm vorgewalzt oder nur vorgeschmiedet, einschließlich vorprofiliertes Halbzeug.
Diese Erzeugnisse sind nicht aufgerollt.
- k) flachgewalzte Erzeugnisse:
Gewalzte massive Erzeugnisse mit rechteckigem (nicht quadratischem) Querschnitt, die der Begriffsbestimmung des vorstehenden Absatzes ij) nicht entsprechen,
– in Rollen (Coils) mit übereinanderliegenden Lagen, oder
– nicht in Rollen (Coils), mit einer Breite von mindestens dem Zehnfachen der Dicke, sofern diese weniger als 4,75 mm beträgt, oder mit einer Breite von mehr als 150 mm, sofern die Dicke 4,75 mm oder mehr, jedoch nicht mehr als die Hälfte der Breite beträgt.
Als „flachgewalzte Erzeugnisse“ gelten auch solche Erzeugnisse, die unmittelbar vom Walzen herrührende Oberflächenmuster (z. B. Rillen, Riefen, Waffelungen, Tränen, Warzen, Rauten) aufweisen oder die gelocht, gewellt oder poliert sind, sofern sie durch diese Bearbeitungen nicht den Charakter anderweit genannter Waren erhalten haben.
Flachgewalzte Erzeugnisse beliebiger Abmessungen von anderer als quadratischer oder rechteckiger Form sind wie Erzeugnisse mit einer Breite von 600 mm oder mehr einzureihen, sofern sie nicht den Charakter von Waren erhalten haben, die von anderen Positionen erfaßt werden.
- l) Walzdraht:
Warmgewalzte massive Erzeugnisse mit Querschnitt in Form eines Kreises, Kreisabschnitts, Ovals, Quadrats, Rechtecks, Dreiecks oder eines anderen konvexen Vielecks, in Ringen regellos aufgehaspelt. Diese Erzeugnisse können vom Walzen herrührende Einschnitte, Rippen (Wülste), Vertiefungen oder Erhöhungen aufweisen (Betonarmierungsstähle).
- m) Stabstahl:
Massive Erzeugnisse, die weder den Begriffsbestimmungen der vorstehenden Absätze ij), k) oder l) noch der Begriffsbestimmung für Draht entsprechen, mit über die gesamte Länge gleichbleibendem Querschnitt in Form eines Kreises, Kreisabschnitts, Ovals, Quadrats, Rechtecks, Dreiecks oder anderen konvexen Vielecks. Diese Erzeugnisse können
– vom Walzen herrührende Einschnitte, Rippen (Wülste), Vertiefungen oder Erhöhungen aufweisen (Betonarmierungsstähle),
– nach dem Walzen verwunden sein.
- n) Profile:
Massive Erzeugnisse mit über die gesamte Länge gleichbleibendem Querschnitt, die weder den Begriffsbestimmungen der vorstehenden Absätze ij), k), l) oder m) noch der Begriffsbestimmung für Draht entsprechen. Zu Kapitel 72 gehören nicht Erzeugnisse der Position 73.01 oder 73.02.
- o) Draht:
Kalthergestellte massive Erzeugnisse, mit beliebigem, über die gesamte Länge gleichbleibendem Querschnitt, in Ringen oder Rollen, die der Begriffsbestimmung für flachgewalzte Erzeugnisse nicht entsprechen.

Warenbenennung

Warennummer

besondere
Maßeinheit

- p) Hohlbohrerstäbe:
Hohlstäbe, zum Herstellen von Bohrern geeignet, mit beliebiger Form des Querschnitts, dessen größte äußere Abmessung mehr als 15 mm bis 52 mm und mindestens das Doppelte der größten inneren Abmessung beträgt. Hohlstäbe aus Eisen oder Stahl, die dieser Begriffsbestimmung nicht entsprechen, gehören zu Position 73.04.
2. Eisen- oder Stahlerzeugnisse, die mit Eisen oder Stahl anderer Sorten plattiert sind, werden wie Erzeugnisse der Eisen- oder Stahlsorte behandelt, die gewichtsmäßig vorherrscht.
3. Durch Elektrolyse, Druckgießen oder Sintern hergestellte Eisen- oder Stahlerzeugnisse sind je nach Form, Zusammensetzung und Aussehen den Positionen für die entsprechenden warmgewalzten Erzeugnisse zuzuweisen.

Unterpositionsanmerkungen

1. In Kapitel 72 gelten als:
- a) legiertes Roheisen:
Roheisen, das eines oder mehrere der nachstehenden Elemente mit den angegebenen Anteilen enthält:
– mehr als 0,2 GHT Chrom
– mehr als 0,3 GHT Kupfer
– mehr als 0,3 GHT Nickel
– mehr als 0,1 GHT eines der nachstehenden Elemente:
Aluminium, Molybdän, Titan, Wolfram, Vanadium.
- b) nichtlegierter Automatenstahl:
Nichtlegierte Stähle, die eines oder mehrere der nachstehenden Elemente mit den angegebenen Anteilen enthalten:
– 0,08 GHT oder mehr Schwefel,
– 0,1 GHT oder mehr Blei,
– mehr als 0,05 GHT Selen,
– mehr als 0,01 GHT Tellur,
– mehr als 0,05 GHT Bismut.
- c) Silicium-Elektrostahl:
Legierte Stähle, die 0,6 bis 6 GHT Silicium und 0,8 GHT oder weniger Kohlenstoff enthalten. Mit Ausnahme von 1 GHT oder weniger Aluminium dürfen sie andere Elemente nicht mit einem Anteil enthalten, der ihnen den Charakter anderer legierter Stähle verleiht.
- d) Schnellarbeitsstahl:
Legierte Stähle, die mindestens zwei der drei Elemente Molybdän, Wolfram und Vanadium mit insgesamt 7 GHT oder mehr sowie Kohlenstoff mit 0,6 GHT oder mehr und Chrom mit 3 bis 6 GHT enthalten. Sie dürfen andere Elemente enthalten.
- e) Mangan-Silicium-Stahl:
Legierte Stähle, die
– 0,35 bis 0,7 GHT Kohlenstoff,
– 0,5 bis 1,2 GHT Mangan, und
– 0,6 bis 2,3 GHT Silicium enthalten. Sie dürfen andere Elemente nur mit einem Anteil enthalten, der ihnen nicht den Charakter anderer legierter Stähle verleiht.
2. Für die Einreihung von Ferrolegierungen in die Unterpositionen der Position 72.02 gilt:
Eine Ferrolegierung gilt als binär und wird der betreffenden Unterposition (soweit vorhanden) zugewiesen, wenn nur eines der Legierungselemente den in der Anmerkung 1 c) zu Kapitel 72 festgesetzten Mindestanteil überschreitet. Entsprechend gilt eine Ferrolegierung als ternär oder quaternär, sofern zwei oder drei Legierungselemente die Mindestanteile übersteigen.
Für die Anwendung dieser Bestimmung müssen die in Anmerkung 1 c) zu Kapitel 72 nicht gesondert aufgeführten „anderen Elemente“ einzeln einen Anteil von mehr als 10 GHT aufweisen.

72.01 | XV

Warenbenennung	Warennummer	besondere Maßeinheit
----------------	-------------	----------------------

Zusätzliche Anmerkung

Es gelten folgende Begriffsbestimmungen:

- Elektrobleche und -bänder (Warennrn. 7209 12 100, 7209 13 100, 7209 14 100, 7209 22 100, 7209 23 100, 7209 24 100, 7209 32 100, 7209 33 100, 7209 34 100, 7209 42 100, 7209 43 100, 7209 44 100) sind flachgewalzte Erzeugnisse mit Ummagnetisierungsverlusten je Kilogramm von:
 - 2,1 Watt oder weniger bei Blechen oder Bändern mit einer Dicke von 0,2 mm oder weniger,
 - 3,6 Watt oder weniger bei Blechen oder Bändern mit einer Dicke von mehr als 0,2 mm, jedoch weniger als 0,6 mm,
 - 6 Watt oder weniger bei Blechen oder Bändern mit einer Dicke von 0,6 mm bis 1,5 mm, ermittelt nach dem Epstein-Verfahren mit einem Strom von 50 Perioden und einer Induktion von 1 Tesla.
- - Weißbleche und -bänder (Warennrn. 7210 12 110, ex 7210 70 310, 7212 10 100, 7212 40 100) sind flachgewalzte Erzeugnisse mit einer Dicke von weniger als 0,5 mm und mit einer metallischen Überzugsschicht mit einem Zinngehalt von 97 GHT oder mehr.

Statistische Anmerkung

Wälzlagerstahl (Warennrn. 7224 90 092, 7224 90 154, 7227 90 802, 7228 30 102, 7228 30 302, 7228 30 802, 7228 50 102, 7228 50 902 und 7229 90 002) ist legierter Stahl mit einem Chromgehalt von 0,5 bis 2 GHT, auch mit einem Gehalt an Molybdän von 0,5 GHT oder weniger, und mit einem Kohlenstoffgehalt von 0,9 bis 1,15 GHT.

I. Grunderzeugnisse; Körner oder Pulver

Roheisen und Spiegeleisen, in Masseln, Blöcken oder anderen Rohformen:

- **Roheisen, nicht legiert, mit einem Phosphorgehalt von 0,5 GHT oder weniger (EGKS):**

-- mit einem Mangangehalt von 0,4 GHT oder mehr:		
--- mit einem Siliciumgehalt von 1 GHT oder weniger	7201 10 110	-
--- mit einem Siliciumgehalt von mehr als 1 GHT	7201 10 190	-
-- mit einem Mangangehalt von 0,1 oder mehr, jedoch weniger als 0,4 GHT	7201 10 300	-
-- mit einem Mangangehalt von weniger als 0,1 GHT	7201 10 900	-

- **Roheisen, nicht legiert, mit einem Phosphorgehalt von mehr als 0,5 GHT (EGKS):**

-- mit einem Phosphorgehalt von mehr als 0,5 GHT bis 1 GHT	7201 20 002	-
-- mit einem Phosphorgehalt von mehr als 1 GHT bis 3 GHT	7201 20 004	-

- **Roheisen, legiert:**

-- mit einem Gehalt an Titan von 0,3 bis 1 GHT und an Vanadium von 0,5 bis 1 GHT (EGKS)	7201 30 100	-
-- anderes (EGKS)	7201 30 900	-
- Spiegeleisen (EGKS)	7201 40 000	-

Ferrolegierungen:

- **Ferromangan:**

-- mit einem Kohlenstoffgehalt von mehr als 2 GHT (EGKS):

--- mit einer Körnung von 5 mm oder weniger und einem Mangangehalt von mehr als 65 GHT	7202 11 200	-
--- anderes	7202 11 800	-
-- anderes	7202 19 000	-

Warenbenennung	Warennummer	besondere Maßeinheit
– Ferrosilicium:		
– mit einem Siliciumgehalt von mehr als 55 GHT:		
– mit einem Siliciumgehalt von mehr als 55 bis 80 GHT	7202 21 100	–
– mit einem Siliciumgehalt von mehr als 80 GHT	7202 21 900	–
– anderes:		
– kein Magnesium enthaltend	7202 29 002	–
– anderes	7202 29 009	–
– Ferrosiliciummangan	7202 30 000	–
– Ferrochrom:		
– mit einem Kohlenstoffgehalt von mehr als 4 GHT:		
– mit einem Kohlenstoffgehalt von mehr als 4 bis 6 GHT	7202 41 100	–
– mit einem Kohlenstoffgehalt von mehr als 6 GHT	7202 41 900	–
– anderes:		
– mit einem Kohlenstoffgehalt von 0,05 GHT oder weniger	7202 49 100	–
– mit einem Kohlenstoffgehalt von mehr als 0,05 bis 0,5 GHT	7202 49 500	–
– mit einem Kohlenstoffgehalt von mehr als 0,5 bis 4 GHT	7202 49 900	–
– Ferrosiliciumchrom	7202 50 000	–
– Ferronickel	7202 60 000	–
– Ferromolybdän	7202 70 000	–
– Ferrowolfram und Ferrosiliciumwolfram	7202 80 000	–
– andere:		
– Ferrotitan und Ferrosiliciumtitan	7202 91 000	–
– Ferrovanadium	7202 92 000	–
– Ferroniob	7202 93 000	–
– andere:		
– Ferrophosphor:		
– mit einem Phosphorgehalt von mehr als 3, jedoch weniger als 15 GHT (EGKS)	7202 99 110	–
– mit einem Phosphorgehalt von 15 GHT oder mehr	7202 99 190	–
– Ferrosiliciummagnesium	7202 99 300	–
– andere	7202 99 800	–
 Durch Direktreduktion aus Eisenerzen hergestellte Eisenerzeugnisse und anderer Eisenschwamm, in Stücken, Pellets oder ähnlichen Formen; Eisen mit einer Reinheit von 99,94 GHT oder mehr, in Stücken, Pellets oder ähnlichen Formen:		
– durch Direktreduktion aus Eisenerzen hergestellte Eisenerzeugnisse (EGKS)	7203 10 000	–
– andere (EGKS)	7203 90 000	–
 Abfälle und Schrott, aus Eisen oder Stahl; Abfallblöcke aus Eisen oder Stahl:		
– Abfälle und Schrott, aus Gußeisen (EGKS)	7204 10 000	–
– Abfälle und Schrott, aus legiertem Stahl:		
– aus nichtrostendem Stahl (EGKS)	7204 21 000	–
– andere (EGKS)	7204 29 000	–
– Abfälle und Schrott, aus verzinnem Eisen oder Stahl (EGKS)	7204 30 000	–

72.04 | XV

Warenbenennung	Warennummer	besondere Maßeinheit
– andere Abfälle und anderer Schrott:		
– Drehspäne, Frässpäne, Hobelspäne, Schleifspäne, Sägespäne, Feilspäne und Stanz- oder Schneidabfälle, auch paketierte (EGKS):		
– Drehspäne, Frässpäne, Hobelspäne, Schleifspäne, Sägespäne und Feilspäne	7204 41 100	–
– Stanz- oder Schneidabfälle:		
– paketierte	7204 41 910	–
– andere	7204 41 990	–
– andere (EGKS):		
– geschreddert	7204 49 100	–
– andere:		
– paketierte	7204 49 300	–
– andere:		
– weder sortiert noch klassiert	7204 49 910	–
– andere	7204 49 990	–
– Abfallblöcke:		
– aus legiertem Stahl (EGKS)	7204 50 100	–
– andere (EGKS)	7204 50 900	–
Körner und Pulver, aus Roheisen, Spiegeleisen, Eisen oder Stahl:		
– Körner	7205 10 000	–
– Pulver:		
– aus legiertem Stahl	7205 21 000	–
– andere	7205 29 000	–
II. Eisen und nichtlegierter Stahl		
Eisen und nichtlegierter Stahl, in Rohblöcken (Ingots) oder anderen Rohformen, ausgenommen Eisen der Position 72.03:		
– Rohblöcke (Ingots) (EGKS)	7206 10 000	–
– andere (EGKS)	7206 90 000	–
Halbzeug aus Eisen oder nichtlegiertem Stahl:		
– mit einem Kohlenstoffgehalt von weniger als 0,25 GHT:		
– mit quadratischem Querschnitt oder mit rechteckigem Querschnitt und einer Breite von weniger als dem Zweifachen der Dicke:		
– warm vorgewalzt oder stranggegossen (EGKS):		
– aus Automatenstahl	7207 11 110	–
– anderes	7207 11 190	–
– vorgeschmiedet	7207 11 900	–
– anderes, mit rechteckigem (nicht quadratischem) Querschnitt:		
– warm vorgewalzt oder stranggegossen (EGKS):		
– mit einer Dicke von 50 mm oder mehr	7207 12 110	–
– mit einer Dicke von weniger als 50 mm	7207 12 190	–
– vorgeschmiedet	7207 12 900	–

Warenbenennung	Warennummer	besondere Maßeinheit
-- anderes:		
--- mit rundem oder vieleckigem Querschnitt:		
---- warm vorgewalzt oder stranggegossen:		
----- aus Automatenstahl (EGKS)	7207 19 110	-
----- anderes (EGKS)	7207 19 150	-
---- vorgeschmiedet	7207 19 190	-
--- vorprofiliert:		
---- warm vorgewalzt oder stranggegossen (EGKS)	7207 19 310	-
---- vorgeschmiedet	7207 19 390	-
--- anderes	7207 19 900	-
- mit einem Kohlenstoffgehalt von 0,25 GHT oder mehr:		
-- mit quadratischem Querschnitt oder mit rechteckigem Querschnitt und einer Breite von weniger als dem Zweifachen der Dicke:		
--- warm vorgewalzt oder stranggegossen (EGKS):		
---- aus Automatenstahl	7207 20 110	-
---- anderes, mit einem Kohlenstoffgehalt von:		
----- 0,25 GHT oder mehr, jedoch weniger als 0,6 GHT	7207 20 150	-
----- 0,6 GHT oder mehr	7207 20 170	-
--- vorgeschmiedet	7207 20 190	-
-- anderes, mit rechteckigem (nicht quadratischem) Querschnitt:		
--- warm vorgewalzt oder stranggegossen (EGKS):		
---- mit einer Dicke von 50 mm oder mehr	7207 20 310	-
---- mit einer Dicke von weniger als 50 mm	7207 20 330	-
--- vorgeschmiedet	7207 20 390	-
-- mit rundem oder vieleckigem Querschnitt:		
--- warm vorgewalzt oder stranggegossen:		
---- aus Automatenstahl (EGKS)	7207 20 510	-
---- anderes (EGKS):		
----- mit einem Kohlenstoffgehalt von 0,25 GHT oder mehr, jedoch weniger als 0,6 GHT	7207 20 550	-
----- mit einem Kohlenstoffgehalt von 0,6 GHT oder mehr	7207 20 570	-
--- vorgeschmiedet	7207 20 590	-
--- vorprofiliert:		
---- warm vorgewalzt oder stranggegossen (EGKS)	7207 20 710	-
---- vorgeschmiedet	7207 20 790	-
--- anderes	7207 20 900	-

Flachgewalzte Erzeugnisse aus Eisen oder nichtlegiertem Stahl, mit einer Breite von 600 mm oder mehr, warmgewalzt, weder plattiert noch überzogen:

- in Rollen (Coils), nur warmgewalzt, mit einer Dicke von weniger als 3 mm und einer Mindeststreckgrenze von 275 MPa oder mit einer Dicke von 3 mm oder mehr und einer Mindeststreckgrenze von 355 MPa:		
-- mit einer Dicke von mehr als 10 mm (EGKS)	7208 11 000	-

72.08 | XV

Warenbenennung	Warennummer	besondere Maßeinheit
--- mit einer Dicke von 4,75 mm bis 10 mm:		
--- zum Wiederauswalzen (EGKS)	7208 12 100	—
--- andere (EGKS):		
--- mit Oberflächenmuster	7208 12 910	—
---- andere:		
----- gebeizt	7208 12 950	—
----- andere	7208 12 980	—
--- mit einer Dicke von 3 mm oder mehr, jedoch weniger als 4,75 mm:		
--- zum Wiederauswalzen (EGKS)	7208 13 100	—
--- andere (EGKS):		
--- mit Oberflächenmuster	7208 13 910	—
---- andere:		
----- gebeizt	7208 13 950	—
----- andere	7208 13 980	—
--- mit einer Dicke von weniger als 3 mm:		
--- zum Wiederauswalzen (EGKS)	7208 14 100	—
--- andere (EGKS):		
--- gebeizt	7208 14 910	—
--- andere	7208 14 990	—
— andere, in Rollen (Coils), nur warmgewalzt:		
--- mit einer Dicke von mehr als 10 mm (EGKS):		
--- mit Oberflächenmuster	7208 21 100	—
--- andere	7208 21 900	—
--- mit einer Dicke von 4,75 mm bis 10 mm:		
--- zum Wiederauswalzen (EGKS)	7208 22 100	—
--- andere (EGKS):		
--- mit Oberflächenmuster	7208 22 910	—
---- andere:		
----- gebeizt	7208 22 950	—
----- andere	7208 22 980	—
--- mit einer Dicke von 3 mm oder mehr, jedoch weniger als 4,75 mm:		
--- zum Wiederauswalzen (EGKS)	7208 23 100	—
--- andere (EGKS):		
--- mit Oberflächenmuster	7208 23 910	—
---- andere:		
----- gebeizt	7208 23 950	—
----- andere	7208 23 980	—
--- mit einer Dicke von weniger als 3 mm:		
--- zum Wiederauswalzen (EGKS)	7208 24 100	—
--- andere (EGKS):		
--- gebeizt	7208 24 910	—
--- andere	7208 24 990	—
— nicht in Rollen (Coils), nur warmgewalzt, mit einer Dicke von weniger als 3 mm und einer Mindeststreckgrenze von 275 MPa oder mit einer Dicke von 3 mm oder mehr und einer Mindeststreckgrenze von 355 MPa:		
--- auf vier Flächen oder in geschlossenen Kalibern gewalzt, mit einer Breite von 1 250 mm oder weniger und einer Dicke von 4 mm oder mehr, ohne Oberflächenmuster (EGKS)	7208 31 000	—

Warenbenennung	Warennummer	besondere Maßeinheit
--- andere, mit einer Dicke von mehr als 10 mm (EGKS):		
---- mit Oberflächenmuster	7208 32 100	—
---- andere, mit einer Dicke von:		
----- mehr als 20 mm	7208 32 300	—
----- mehr als 15 mm bis 20 mm, mit einer Breite von:		
----- 2 050 mm oder mehr	7208 32 510	—
----- weniger als 2 050 mm	7208 32 590	—
----- mehr als 10 mm bis 15 mm, mit einer Breite von:		
----- 2 050 mm oder mehr	7208 32 910	—
----- weniger als 2 050 mm	7208 32 990	—
--- andere, mit einer Dicke von 4,75 mm bis 10 mm (EGKS):		
---- mit Oberflächenmuster	7208 33 100	—
---- andere, mit einer Breite von:		
----- 2 050 mm oder mehr	7208 33 910	—
----- weniger als 2 050 mm	7208 33 990	—
--- andere, mit einer Dicke von 3 mm oder mehr, jedoch weniger als 4,75 mm (EGKS):		
---- mit Oberflächenmuster	7208 34 100	—
---- andere	7208 34 900	—
--- andere, mit einer Dicke von weniger als 3 mm:		
---- mit einer Dicke von 2 mm oder mehr (EGKS)	7208 35 100	—
---- mit einer Dicke von weniger als 2 mm (EGKS)	7208 35 900	—
--- andere, nicht in Rollen (Coils), nur warmgewalzt:		
--- auf vier Flächen oder in geschlossenen Kalibern gewalzt, mit einer Breite von 1 250 mm oder weniger und einer Dicke von 4 mm oder mehr, ohne Oberflächenmuster (EGKS)	7208 41 000	—
--- andere, mit einer Dicke von mehr als 10 mm (EGKS):		
---- mit Oberflächenmuster	7208 42 100	—
---- andere, mit einer Dicke von:		
----- mehr als 20 mm	7208 42 300	—
----- mehr als 15 mm bis 20 mm, mit einer Breite von:		
----- 2 050 mm oder mehr	7208 42 510	—
----- weniger als 2 050 mm	7208 42 590	—
----- mehr als 10 mm bis 15 mm, mit einer Breite von:		
----- 2 050 mm oder mehr	7208 42 910	—
----- weniger als 2 050 mm	7208 42 990	—
--- andere, mit einer Dicke von 4,75 mm bis 10 mm (EGKS):		
---- mit Oberflächenmuster	7208 43 100	—
---- andere, mit einer Breite von:		
----- 2 050 mm oder mehr	7208 43 910	—
----- weniger als 2 050 mm	7208 43 990	—
--- andere, mit einer Dicke von 3 mm oder mehr, jedoch weniger als 4,75 mm (EGKS):		
---- mit Oberflächenmuster	7208 44 100	—
---- andere	7208 44 900	—
--- andere, mit einer Dicke von weniger als 3 mm:		
---- mit einer Dicke von 2 mm oder mehr (EGKS)	7208 45 100	—
---- mit einer Dicke von weniger als 2 mm (EGKS)	7208 45 900	—

72.08 | XV

Warenbenennung	Warennummer	besondere Maßeinheit
— andere:		
— nur oberflächenbearbeitet oder nur anders als quadratisch oder rechteckig zugeschnitten (EGKS)	7208 90 100	—
— andere	7208 90 900	—
Flachgewalzte Erzeugnisse aus Eisen oder nichtlegiertem Stahl, mit einer Breite von 600 mm oder mehr, kaltgewalzt, weder plattiert noch überzogen:		
— in Rollen (Coils), nur kaltgewalzt, mit einer Dicke von weniger als 3 mm und einer Mindeststreckgrenze von 275 MPa oder mit einer Dicke von 3 mm oder mehr und einer Mindeststreckgrenze von 355 MPa:		
— mit einer Dicke von 3 mm oder mehr (EGKS)	7209 11 000	—
— mit einer Dicke von mehr als 1 mm, jedoch weniger als 3 mm:		
— — Elektrobleche (EGKS)	7209 12 100	—
— — andere (EGKS)	7209 12 900	—
— mit einer Dicke von 0,5 mm bis 1 mm:		
— — Elektrobleche (EGKS)	7209 13 100	—
— — andere (EGKS)	7209 13 900	—
— mit einer Dicke von weniger als 0,5 mm:		
— — Elektrobleche (EGKS)	7209 14 100	—
— — andere (EGKS)	7209 14 900	—
— andere, in Rollen (Coils), nur kaltgewalzt:		
— mit einer Dicke von 3 mm oder mehr (EGKS)	7209 21 000	—
— mit einer Dicke von mehr als 1 mm, jedoch weniger als 3 mm:		
— — Elektrobleche (EGKS)	7209 22 100	—
— — andere (EGKS)	7209 22 900	—
— mit einer Dicke von 0,5 mm bis 1 mm:		
— — Elektrobleche (EGKS)	7209 23 100	—
— — andere (EGKS)	7209 23 900	—
— mit einer Dicke von weniger als 0,5 mm:		
— — Elektrobleche (EGKS)	7209 24 100	—
— — andere (EGKS):		
— — — mit einer Dicke von 0,35 mm oder mehr, jedoch weniger als 0,5 mm	7209 24 910	—
— — — mit einer Dicke von weniger als 0,35 mm	7209 24 990	—
— nicht in Rollen (Coils), nur kaltgewalzt, mit einer Dicke von weniger als 3 mm und einer Mindeststreckgrenze von 275 MPa oder mit einer Dicke von 3 mm oder mehr und einer Mindeststreckgrenze von 355 MPa:		
— mit einer Dicke von 3 mm oder mehr (EGKS)	7209 31 000	—
— mit einer Dicke von mehr als 1 mm, jedoch weniger als 3 mm:		
— — Elektrobleche (EGKS)	7209 32 100	—
— — andere (EGKS)	7209 32 900	—
— mit einer Dicke von 0,5 mm bis 1 mm:		
— — Elektrobleche (EGKS)	7209 33 100	—
— — andere (EGKS)	7209 33 900	—
— mit einer Dicke von weniger als 0,5 mm:		
— — Elektrobleche (EGKS)	7209 34 100	—
— — andere (EGKS)	7209 34 900	—

Warenbenennung	Warennummer	besondere Maßeinheit
– andere, nicht in Rollen (Coils), nur kaltgewalzt:		
– mit einer Dicke von 3 mm oder mehr (EGKS)	7209 41 000	–
– mit einer Dicke von mehr als 1 mm, jedoch weniger als 3 mm:		
– Elektrobleche (EGKS)	7209 42 100	–
– andere (EGKS)	7209 42 900	–
– mit einer Dicke von 0,5 mm bis 1 mm:		
– Elektrobleche (EGKS)	7209 43 100	–
– andere (EGKS)	7209 43 900	–
– mit einer Dicke von weniger als 0,5 mm:		
– Elektrobleche (EGKS)	7209 44 100	–
– andere (EGKS)	7209 44 900	–
– andere:		
– nur oberflächenbearbeitet oder nur anders als quadratisch oder rechteckig zugeschnitten (EGKS)	7209 90 100	–
– andere	7209 90 900	–
Flachgewalzte Erzeugnisse aus Eisen oder nichtlegiertem Stahl, mit einer Breite von 600 mm oder mehr, plattiert oder überzogen:		
– verzinkt:		
– mit einer Dicke von 0,5 mm oder mehr:		
– nur oberflächenbearbeitet oder nur anders als quadratisch oder rechteckig zugeschnitten (EGKS)	7210 11 100	–
– andere	7210 11 900	–
– mit einer Dicke von weniger als 0,5 mm:		
– nur oberflächenbearbeitet oder nur anders als quadratisch oder rechteckig zugeschnitten:		
– Weißbleche (EGKS)	7210 12 110	–
– andere (EGKS)	7210 12 190	–
– andere	7210 12 900	–
– verbleit, einschließlich Ternblech oder -band:		
– nur oberflächenbearbeitet oder nur anders als quadratisch oder rechteckig zugeschnitten (EGKS)		
– andere	7210 20 100	–
– andere	7210 20 900	–
– elektrolytisch verzinkt:		
– aus Stahl mit einer Dicke von weniger als 3 mm und einer Mindeststreckgrenze von 275 MPa oder mit einer Dicke von 3 mm oder mehr und einer Mindeststreckgrenze von 355 MPa:		
– nur oberflächenbearbeitet oder nur anders als quadratisch oder rechteckig zugeschnitten (EGKS)		
– andere	7210 31 100	–
– andere	7210 31 900	–
– andere:		
– nur oberflächenbearbeitet oder nur anders als quadratisch oder rechteckig zugeschnitten (EGKS)		
– andere	7210 39 100	–
– andere	7210 39 900	–

72.10 | XV

Warenbenennung	Warennummer	besondere Maßeinheit
– anders verzinkt:		
– gewellt:		
– nur oberflächenbearbeitet oder nur anders als quadratisch oder rechteckig zugeschnitten (EGKS)	7210 41 100	–
– andere	7210 41 900	–
– andere:		
– nur oberflächenbearbeitet oder nur anders als quadratisch oder rechteckig zugeschnitten (EGKS)	7210 49 100	–
– andere	7210 49 900	–
– mit Chromoxid oder mit Chrom und Chromoxid überzogen:		
– nur oberflächenbearbeitet oder nur anders als quadratisch oder rechteckig zugeschnitten (EGKS)	7210 50 100	–
– andere	7210 50 900	–
– mit Aluminium überzogen:		
– nur oberflächenbearbeitet oder nur anders als quadratisch oder rechteckig zugeschnitten (EGKS):		
– mit Aluminium-Zink-Legierungen überzogen	7210 60 110	–
– andere	7210 60 190	–
– andere	7210 60 900	–
– mit Farbe versehen, lackiert oder mit Kunststoff überzogen:		
– nur oberflächenbearbeitet oder nur anders als quadratisch oder rechteckig zugeschnitten:		
● – Weißbleche und mit Chromoxid oder Chrom und Chromoxid überzogene Erzeugnisse, lackiert (EGKS)	7210 70 310	–
● – andere (EGKS)	7210 70 390	–
– andere	7210 70 900	–
– andere:		
– versilbert, vergoldet, platinert oder emailliert	7210 90 100	–
– andere:		
– nur oberflächenbearbeitet (einschließlich plattiert) oder nur anders als quadratisch oder rechteckig zugeschnitten (EGKS):		
– plattiert	7210 90 310	–
– verzinkt und bedruckt	7210 90 330	–
– vernickelt oder verchromt	7210 90 350	–
– andere	7210 90 390	–
– andere	7210 90 900	–
Flachgewalzte Erzeugnisse aus Eisen oder nichtlegiertem Stahl, mit einer Breite von weniger als 600 mm, weder plattiert noch überzogen:		
– nur warmgewalzt, mit einer Dicke von weniger als 3 mm und einer Mindeststreckgrenze von 275 MPa oder mit einer Dicke von 3 mm oder mehr und einer Mindeststreckgrenze von 355 MPa:		
– auf vier Flächen oder in geschlossenen Kalibern gewalzt, mit einer Breite von mehr als 150 mm und einer Dicke von 4 mm oder mehr, nicht in Rollen (Coils), ohne Oberflächenmuster (EGKS)	7211 11 000	–
– andere, mit einer Dicke von 4,75 mm oder mehr:		
– mit einer Breite von mehr als 500 mm (EGKS)	7211 12 100	–
– mit einer Breite von 500 mm oder weniger (EGKS)	7211 12 900	–

Warenbenennung	Warennummer	besondere Maßeinheit
-- andere:		
--- mit einer Breite von mehr als 500 mm (EGKS)	7211 19 100	—
--- mit einer Breite von 500 mm oder weniger (EGKS):		
---- mit einer Dicke von 3 mm oder mehr, jedoch weniger als 4,75 mm .	7211 19 910	—
---- mit einer Dicke von weniger als 3 mm	7211 19 990	—
-- andere, nur warmgewalzt:		
-- auf vier Flächen oder in geschlossenen Kalibern gewalzt, mit einer Breite von mehr als 150 mm und einer Dicke von 4 mm oder mehr, nicht in Rollen (Coils), ohne Oberflächenmuster (EGKS)	7211 21 000	—
-- andere, mit einer Dicke von 4,75 mm oder mehr:		
--- mit einer Breite von mehr als 500 mm (EGKS)	7211 22 100	—
--- mit einer Breite von 500 mm oder weniger (EGKS)	7211 22 900	—
-- andere:		
--- mit einer Breite von mehr als 500 mm (EGKS)	7211 29 100	—
--- mit einer Breite von 500 mm oder weniger (EGKS):		
---- mit einer Dicke von 3 mm oder mehr, jedoch weniger als 4,75 mm .	7211 29 910	—
---- mit einer Dicke von weniger als 3 mm	7211 29 990	—
-- nur kaltgewalzt, mit einer Dicke von weniger als 3 mm und einer Mindeststreckgrenze von 275 MPa oder mit einer Dicke von 3 mm oder mehr und einer Mindeststreckgrenze von 355 MPa:		
-- mit einer Breite von mehr als 500 mm (EGKS)	7211 30 100	—
-- mit einer Breite von 500 mm oder weniger:		
--- mit einem Kohlenstoffgehalt von weniger als 0,25 GHT:		
---- Elektrobänder	7211 30 310	—
---- andere	7211 30 390	—
--- mit einem Kohlenstoffgehalt von 0,25 GHT oder mehr, jedoch weniger als 0,6 GHT	7211 30 500	—
--- mit einem Kohlenstoffgehalt von 0,6 GHT oder mehr	7211 30 900	—
-- andere, nur kaltgewalzt:		
-- mit einem Kohlenstoffgehalt von weniger als 0,25 GHT:		
--- mit einer Breite von mehr als 500 mm (EGKS)	7211 41 100	—
--- mit einer Breite von 500 mm oder weniger:		
---- in Rollen (Coils), zum Herstellen von Weißblechen oder -bändern (EGKS)	7211 41 910	—
---- andere:		
----- Elektrobänder	7211 41 950	—
----- andere	7211 41 990	—
-- andere:		
-- mit einer Breite von mehr als 500 mm (EGKS)	7211 49 100	—
--- mit einer Breite von 500 mm oder weniger:		
---- mit einem Kohlenstoffgehalt von 0,25 GHT oder mehr, jedoch weniger als 0,6 GHT	7211 49 910	—
---- mit einem Kohlenstoffgehalt von 0,6 GHT oder mehr	7211 49 990	—
-- andere:		
-- mit einer Breite von mehr als 500 mm:		
--- nur oberflächenbearbeitet (EGKS)	7211 90 110	—
--- andere	7211 90 190	—
-- mit einer Breite von 500 mm oder weniger	7211 90 900	—

72.12 | XV

Warenbenennung	Warennummer	besondere Maßeinheit
Flachgewalzte Erzeugnisse aus Eisen oder nichtlegiertem Stahl, mit einer Breite von weniger als 600 mm, plattiert oder überzogen:		
– verzinkt:		
-- Weißbleche und -bänder, nur oberflächenbearbeitet (EGKS)	7212 10 100	–
– andere:		
---- mit einer Breite von mehr als 500 mm:		
----- nur oberflächenbearbeitet (EGKS)	7212 10 910	–
----- andere	7212 10 930	–
---- mit einer Breite von 500 mm oder weniger	7212 10 990	–
– elektrolytisch verzinkt:		
-- aus Stahl mit einer Dicke von weniger als 3 mm und einer Mindeststreckgrenze von 275 MPa oder mit einer Dicke von 3 mm oder mehr und einer Mindeststreckgrenze von 355 MPa:		
---- mit einer Breite von mehr als 500 mm:		
----- nur oberflächenbearbeitet (EGKS)	7212 21 110	–
----- andere	7212 21 190	–
---- mit einer Breite von 500 mm oder weniger	7212 21 900	–
-- andere:		
---- mit einer Breite von mehr als 500 mm:		
----- nur oberflächenbearbeitet (EGKS)	7212 29 110	–
----- andere	7212 29 190	–
---- mit einer Breite von 500 mm oder weniger	7212 29 900	–
– anders verzinkt:		
-- mit einer Breite von mehr als 500 mm:		
--- nur oberflächenbearbeitet (EGKS)	7212 30 110	–
--- andere	7212 30 190	–
-- mit einer Breite von 500 mm oder weniger	7212 30 900	–
– mit Farbe versehen, lackiert oder mit Kunststoff überzogen:		
-- Weißbleche und -bänder, nur lackiert (EGKS)	7212 40 100	–
– andere:		
---- mit einer Breite von mehr als 500 mm:		
----- nur oberflächenbearbeitet (EGKS)	7212 40 910	–
----- andere	7212 40 930	–
---- mit einer Breite von 500 mm oder weniger:		
----- mit Chromoxid oder mit Chrom und Chromoxid überzogen, lackiert ..	7212 40 950	–
----- andere	7212 40 980	–
– anders überzogen:		
-- mit einer Breite von mehr als 500 mm:		
--- versilbert, vergoldet, platinert oder emailliert	7212 50 100	–
--- verbleit:		
----- nur oberflächenbearbeitet (EGKS)	7212 50 310	–
----- andere	7212 50 390	–
--- andere:		
----- nur oberflächenbearbeitet (EGKS)	7212 50 510	–
----- andere	7212 50 590	–

Warenbenennung	Warennummer	besondere Maßeinheit
--- mit einer Breite von 500 mm oder weniger:		
---- verzinkt und bedruckt	7212 50 710	—
---- mit Chromoxid oder mit Chrom und Chromoxid überzogen	7212 50 730	—
---- verkupfert	7212 50 750	—
---- verbleit	7212 50 850	—
---- verchromt oder vernickelt	7212 50 910	—
---- mit Aluminium überzogen:		
----- mit Aluminium-Zink-Legierungen überzogen	7212 50 930	—
----- andere	7212 50 970	—
---- andere	7212 50 980	—
— plattiert:		
--- mit einer Breite von mehr als 500 mm:		
---- nur oberflächenbearbeitet (EGKS)	7212 60 110	—
---- andere	7212 60 190	—
--- mit einer Breite von 500 mm oder weniger:		
---- nur oberflächenbearbeitet:		
----- warmgewalzt, nur plattiert (EGKS)	7212 60 910	—
----- andere	7212 60 930	—
---- andere	7212 60 990	—

Walzdraht aus Eisen oder nichtlegiertem Stahl:

— mit vom Walzen herrührenden Einschnitten, Rippen (Wülsten), Vertiefungen oder Erhöhungen (EGKS)	7213 10 000	—
— aus Automatenstahl (EGKS)	7213 20 000	—
— anderer, mit einem Kohlenstoffgehalt von weniger als 0,25 GHT:		
--- mit kreisförmigem Querschnitt mit einem Durchmesser von weniger als 14 mm (EGKS)	7213 31 000	—
--- anderer (EGKS)	7213 39 000	—
— anderer, mit einem Kohlenstoffgehalt von 0,25 GHT oder mehr, jedoch weniger als 0,6 GHT:		
--- mit kreisförmigem Querschnitt mit einem Durchmesser von weniger als 14 mm (EGKS)	7213 41 000	—
--- anderer (EGKS)	7213 49 000	—
— anderer, mit einem Kohlenstoffgehalt von 0,6 GHT oder mehr (EGKS):		
--- mit einem Kohlenstoffgehalt von 0,6 GHT bis 0,75 GHT	7213 50 100	—
--- mit einem Kohlenstoffgehalt von mehr als 0,75 GHT	7213 50 900	—

Stabstahl aus Eisen oder nichtlegiertem Stahl, nur geschmiedet, nur warmgewalzt, nur warmgezogen oder nur warmstranggepreßt, auch nach dem Walzen verwunden:

— geschmiedet	7214 10 000	—
— mit vom Walzen herrührenden Einschnitten, Rippen (Wülsten), Vertiefungen oder Erhöhungen oder nach dem Walzen verwunden (EGKS)	7214 20 000	—
— aus Automatenstahl (EGKS)	7214 30 000	—
— anderer, mit einem Kohlenstoffgehalt von weniger als 0,25 GHT (EGKS):		
--- mit rechteckigem (nicht quadratischem) Querschnitt, auf vier Flächen gewalzt	7214 40 100	—
--- anderer, mit einer größten Querschnittsabmessung von:		
---- 80 mm oder mehr	7214 40 910	—
---- weniger als 80 mm	7214 40 990	—

72.14 | XV

Warenbenennung	Warennummer	besondere Maßeinheit
– anderer, mit einem Kohlenstoffgehalt von 0,25 GHT oder mehr, jedoch weniger als 0,6 GHT (EGKS):		
– mit rechteckigem (nicht quadratischem) Querschnitt, auf vier Flächen gewalzt	7214 50 100	–
– anderer, mit einer größten Querschnittsabmessung von:		
– 80 mm oder mehr	7214 50 910	–
– weniger als 80 mm	7214 50 990	–
– anderer, mit einem Kohlenstoffgehalt von 0,6 GHT oder mehr (EGKS)	7214 60 000	–
Anderer Stabstahl aus Eisen oder nichtlegiertem Stahl:		
– aus Automatenstahl, nur kalthergestellt oder nur kaltfertiggestellt	7215 10 000	–
– anderer, nur kalthergestellt oder nur kaltfertiggestellt, mit einem Kohlenstoffgehalt von weniger als 0,25 GHT:		
– mit rechteckigem (nicht quadratischem) Querschnitt	7215 20 100	–
– anderer	7215 20 900	–
– anderer, nur kalthergestellt oder nur kaltfertiggestellt, mit einem Kohlenstoffgehalt von 0,25 GHT oder mehr, jedoch weniger als 0,6 GHT	7215 30 000	–
– anderer, nur kalthergestellt oder nur kaltfertiggestellt, mit einem Kohlenstoffgehalt von 0,6 GHT oder mehr	7215 40 000	–
– anderer:		
– warmgewalzt, warmgezogen oder warmstranggepreßt, nur plattiert (EGKS)	7215 90 100	–
– anderer	7215 90 900	–
Profile aus Eisen oder nichtlegiertem Stahl:		
– U-, I- oder H-Profile, nur warmgewalzt, nur warmgezogen oder nur warmstranggepreßt, mit einer Höhe von weniger als 80 mm (EGKS)	7216 10 000	–
– L- oder T-Profile, nur warmgewalzt, nur warmgezogen oder nur warmstranggepreßt, mit einer Höhe von weniger als 80 mm:		
– L-Profile (EGKS)	7216 21 000	–
– T-Profile (EGKS)	7216 22 000	–
– U-, I- oder H-Profile, nur warmgewalzt, nur warmgezogen oder nur warmstranggepreßt, mit einer Höhe von 80 mm oder mehr:		
– U-Profile (EGKS):		
– mit einer Höhe von 80 mm bis 220 mm:		
– mit parallelen Flanschflächen	7216 31 110	–
– andere	7216 31 190	–
– mit einer Höhe von mehr als 220 mm:		
– mit parallelen Flanschflächen	7216 31 910	–
– andere	7216 31 990	–
– I-Profile (EGKS):		
– mit einer Höhe von 80 mm bis 220 mm:		
– mit parallelen Flanschflächen	7216 32 110	–
– andere	7216 32 190	–
– mit einer Höhe von mehr als 220 mm:		
– mit parallelen Flanschflächen	7216 32 910	–
– andere	7216 32 990	–

Warenbenennung	Warennummer	besondere Maßeinheit
-- H-Profile (EGKS):		
--- mit einer Höhe von 80 mm bis 180 mm	7216 33 100	—
--- mit einer Höhe von mehr als 180 mm	7216 33 900	—
-- L- oder T-Profile, nur warmgewalzt, nur warmgezogen oder nur warmstranggepreßt, mit einer Höhe von 80 mm oder mehr (EGKS):		
-- L-Profile	7216 40 100	—
-- T-Profile	7216 40 900	—
-- andere Profile, nur warmgewalzt, nur warmgezogen oder nur warmstranggepreßt (EGKS):		
-- mit einem Querschnitt, der in ein Quadrat mit einer Seite von 80 mm paßt	7216 50 100	—
-- andere	7216 50 900	—
-- Profile, nur kalthergestellt oder nur kaltfertiggestellt:		
-- aus flachgewalzten Erzeugnissen hergestellt:		
--- C-, L-, U-, Z-, Omega- oder Schlitzprofile	7216 60 110	—
--- andere	7216 60 190	—
--- andere	7216 60 900	—
-- andere:		
-- warmgewalzt, warmgezogen oder warmstranggepreßt, nur plattiert (EGKS)	7216 90 100	—
-- andere:		
--- geschmiedet	7216 90 500	—
--- warmgewalzt, warmgezogen oder warmstranggepreßt	7216 90 600	—
--- kalthergestellt oder kaltfertiggestellt:		
---- profilierte Bleche	7216 90 910	—
---- andere:		
----- aus flachgewalzten Erzeugnissen hergestellt:		
----- verzinkt, mit einer Dicke von:		
----- weniger als 2,5 mm	7216 90 930	—
----- 2,5 mm oder mehr	7216 90 950	—
----- andere	7216 90 970	—
----- andere	7216 90 980	—
Draht aus Eisen oder nichtlegiertem Stahl:		
-- mit einem Kohlenstoffgehalt von weniger als 0,25 GHT:		
-- nicht überzogen, auch poliert:		
--- mit einer größten Querschnittsabmessung von weniger als 0,8 mm	7217 11 100	—
--- mit einer größten Querschnittsabmessung von 0,8 mm oder mehr:		
---- mit vom Walzen herrührenden Einschnitten, Rippen (Wülsten), Vertiefungen oder Erhöhungen	7217 11 910	—
---- anderer	7217 11 990	—
-- verzinkt:		
--- mit einer größten Querschnittsabmessung von weniger als 0,8 mm	7217 12 100	—
--- mit einer größten Querschnittsabmessung von 0,8 mm oder mehr	7217 12 900	—

Warenbenennung	Warennummer	besondere Maßeinheit
--- mit anderen unedlen Metallen überzogen:		
--- mit einer größten Querschnittsabmessung von weniger als 0,8 mm:		
---- verkupfert	7217 13 110	--
---- anderer	7217 13 190	--
--- mit einer größten Querschnittsabmessung von 0,8 mm oder mehr:		
---- verkupfert	7217 13 910	--
---- anderer	7217 13 990	--
--- anderer:		
---- mit einer größten Querschnittsabmessung von weniger als 0,8 mm ..	7217 19 100	--
---- mit einer größten Querschnittsabmessung von 0,8 mm oder mehr ...	7217 19 900	--
--- mit einem Kohlenstoffgehalt von 0,25 GHT oder mehr, jedoch weniger als 0,6 GHT:		
--- nicht überzogen, auch poliert	7217 21 000	--
--- verzinkt	7217 22 000	--
--- mit anderen unedlen Metallen überzogen	7217 23 000	--
--- anderer	7217 29 000	--
--- mit einem Kohlenstoffgehalt von 0,6 GHT oder mehr:		
--- nicht überzogen, auch poliert	7217 31 000	--
--- verzinkt	7217 32 000	--
--- mit anderen unedlen Metallen überzogen	7217 33 000	--
--- anderer	7217 39 000	--

III. Nichtrostender Stahl

Nichtrostender Stahl in Rohblöcken (Ingots) oder anderen Rohformen; Halbzeug aus nichtrostendem Stahl:

--- Rohblöcke (Ingots) und andere Rohformen (EGKS)	7218 10 000	--
--- andere:		
--- mit quadratischem oder rechteckigem Querschnitt:		
--- warm vorgewalzt oder stranggegossen (EGKS):		
---- mit einer Breite von weniger als dem Zweifachen der Dicke, mit einem Nickelgehalt von:		
----- 2,5 GHT oder mehr	7218 90 110	--
----- weniger als 2,5 GHT	7218 90 130	--
---- andere, mit einem Nickelgehalt von:		
----- 2,5 GHT oder mehr	7218 90 150	--
----- weniger als 2,5 GHT	7218 90 190	--
--- vorgeschmiedet	7218 90 300	--
--- anderes:		
--- warm vorgewalzt oder stranggegossen (EGKS)	7218 90 500	--
--- vorgeschmiedet:		
---- mit rundem oder vieleckigem Querschnitt	7218 90 910	--
---- anderes	7218 90 990	--

Warenbenennung

Warennummer

besondere
Maßeinheit

Flachgewalzte Erzeugnisse aus nichtrostendem Stahl, mit einer Breite von 600 mm oder mehr:

– nur warmgewalzt, in Rollen (Coils):

– mit einer Dicke von mehr als 10 mm (EGKS):			
– mit einem Nickelgehalt von 2,5 GHT oder mehr	7219	11 100	–
– mit einem Nickelgehalt von weniger als 2,5 GHT	7219	11 900	–
– mit einer Dicke von 4,75 mm bis 10 mm (EGKS):			
– mit einem Nickelgehalt von 2,5 GHT oder mehr	7219	12 100	–
– mit einem Nickelgehalt von weniger als 2,5 GHT	7219	12 900	–
– mit einer Dicke von 3 mm oder mehr, jedoch weniger als 4,75 mm (EGKS):			
– mit einem Nickelgehalt von 2,5 GHT oder mehr	7219	13 100	–
– mit einem Nickelgehalt von weniger als 2,5 GHT	7219	13 900	–
– mit einer Dicke von weniger als 3 mm (EGKS):			
– mit einem Nickelgehalt von 2,5 GHT oder mehr	7219	14 100	–
– mit einem Nickelgehalt von weniger als 2,5 GHT	7219	14 900	–

– nur warmgewalzt, nicht in Rollen (Coils):

– mit einer Dicke von mehr als 10 mm (EGKS):			
– mit einem Nickelgehalt von 2,5 GHT oder mehr, mit einer Dicke von:			
– mehr als 13 mm	7219	21 110	–
– mehr als 10 mm bis 13 mm	7219	21 190	–
– mit einem Nickelgehalt von weniger als 2,5 GHT	7219	21 900	–
– mit einer Dicke von 4,75 mm bis 10 mm (EGKS):			
– mit einem Nickelgehalt von 2,5 GHT oder mehr	7219	22 100	–
– mit einem Nickelgehalt von weniger als 2,5 GHT	7219	22 900	–
– mit einer Dicke von 3 mm oder mehr, jedoch weniger als 4,75 mm (EGKS):			
– mit einem Nickelgehalt von 2,5 GHT oder mehr	7219	23 100	–
– mit einem Nickelgehalt von weniger als 2,5 GHT	7219	23 900	–
– mit einer Dicke von weniger als 3 mm (EGKS):			
– mit einem Nickelgehalt von 2,5 GHT oder mehr	7219	24 100	–
– mit einem Nickelgehalt von weniger als 2,5 GHT	7219	24 900	–

– nur kaltgewalzt:

– mit einer Dicke von 4,75 mm oder mehr (EGKS):			
– mit einem Nickelgehalt von 2,5 GHT oder mehr	7219	31 100	–
– mit einem Nickelgehalt von weniger als 2,5 GHT	7219	31 900	–
– mit einer Dicke von 3 mm oder mehr, jedoch weniger als 4,75 mm (EGKS):			
– mit einem Nickelgehalt von 2,5 GHT oder mehr	7219	32 100	–
– mit einem Nickelgehalt von weniger als 2,5 GHT	7219	32 900	–
– mit einer Dicke von mehr als 1 mm, jedoch weniger als 3 mm (EGKS):			
– mit einem Nickelgehalt von 2,5 GHT oder mehr	7219	33 100	–
– mit einem Nickelgehalt von weniger als 2,5 GHT	7219	33 900	–
– mit einer Dicke von 0,5 mm bis 1 mm (EGKS):			
– mit einem Nickelgehalt von 2,5 GHT oder mehr	7219	34 100	–
– mit einem Nickelgehalt von weniger als 2,5 GHT	7219	34 900	–
– mit einer Dicke von weniger als 0,5 mm (EGKS):			
– mit einem Nickelgehalt von 2,5 GHT oder mehr	7219	35 100	–
– mit einem Nickelgehalt von weniger als 2,5 GHT	7219	35 900	–

72.19 | XV

Warenbenennung	Warennummer	besondere Maßeinheit
— andere:		
— nur oberflächenbearbeitet (einschließlich plattiert) oder nur anders als quadratisch oder rechteckig zugeschnitten (EGKS):		
--- mit einem Nickelgehalt von 2,5 GHT oder mehr	7219 90 110	—
--- mit einem Nickelgehalt von weniger als 2,5 GHT	7219 90 190	—
— andere:		
--- mit einem Nickelgehalt von 2,5 GHT oder mehr	7219 90 910	—
--- mit einem Nickelgehalt von weniger als 2,5 GHT	7219 90 990	—
Flachgewalzte Erzeugnisse aus nichtrostendem Stahl, mit einer Breite von weniger als 600 mm:		
— nur warmgewalzt:		
--- mit einer Dicke von 4,75 mm oder mehr (EGKS)	7220 11 000	—
--- mit einer Dicke von weniger als 4,75 mm (EGKS)	7220 12 000	—
— nur kaltgewalzt:		
--- mit einer Breite von mehr als 500 mm (EGKS)	7220 20 100	—
--- mit einer Breite von 500 mm oder weniger:		
---- mit einer Dicke von 3 mm oder mehr, mit einem Nickelgehalt von:		
----- 2,5 GHT oder mehr	7220 20 310	—
----- weniger als 2,5 GHT	7220 20 390	—
---- mit einer Dicke von mehr als 0,35 mm, jedoch weniger als 3 mm, mit einem Nickelgehalt von:		
----- 2,5 GHT oder mehr	7220 20 510	—
----- weniger als 2,5 GHT	7220 20 590	—
---- mit einer Dicke von 0,35 mm oder weniger, mit einem Nickelgehalt von:		
----- 2,5 GHT oder mehr	7220 20 910	—
----- weniger als 2,5 GHT	7220 20 990	—
— andere:		
--- mit einer Breite von mehr als 500 mm:		
---- nur oberflächenbearbeitet, einschließlich plattiert (EGKS)	7220 90 110	—
---- andere	7220 90 190	—
--- mit einer Breite von 500 mm oder weniger:		
---- nur oberflächenbearbeitet, einschließlich plattiert:		
----- warmgewalzt, nur plattiert (EGKS)	7220 90 310	—
----- andere	7220 90 390	—
---- andere	7220 90 900	—
Walzdraht aus nichtrostendem Stahl (EGKS):		
— mit einem Nickelgehalt von 2,5 GHT oder mehr	7221 00 100	—
— mit einem Nickelgehalt von weniger als 2,5 GHT	7221 00 900	—

Warenbenennung	Warennummer	besondere Maßeinheit
Stabstahl und Profile, aus nichtrostendem Stahl:		
– Stabstahl, nur warmgewalzt, nur warmgezogen oder nur warmstranggepreßt (EGKS):		
– mit kreisförmigem Querschnitt mit einem Durchmesser von 80 mm oder mehr, mit einem Nickelgehalt von:		
– – – 2,5 GHT oder mehr	7222 10 110	–
– – – von weniger als 2,5 GHT	7222 10 190	–
– anderer, mit einem Nickelgehalt von:		
– – – 2,5 GHT oder mehr:		
– – – mit rechteckigem (nicht quadratischem) Querschnitt, auf vier Flächen gewalzt	7222 10 510	–
– – – anderer	7222 10 590	–
– – – weniger als 2,5 GHT	7222 10 990	–
– Stabstahl, nur kalthergestellt oder nur kaltfertiggestellt:		
– mit kreisförmigem Querschnitt mit einem Durchmesser von 80 mm oder mehr, mit einem Nickelgehalt von:		
– – – 2,5 GHT oder mehr:		
– – – aus Heizleiterlegierungen nach DIN 17470	7222 20 112	–
– – – anderer	7222 20 119	–
– – – weniger als 2,5 GHT:		
– – – aus Heizleiterlegierungen nach DIN 17470	7222 20 192	–
– – – anderer	7222 20 199	–
– anderer, mit einem Nickelgehalt von:		
– – – 2,5 GHT oder mehr:		
– – – aus Heizleiterlegierungen nach DIN 17470	7222 20 912	–
– – – anderer, mit einer Dicke von:		
– – – mehr als 20 mm	7222 20 914	–
– – – 20 mm oder weniger	7222 20 916	–
– – – weniger als 2,5 GHT:		
– – – aus Heizleiterlegierungen nach DIN 17470	7222 20 992	–
– – – anderer, mit einer Dicke von:		
– – – mehr als 20 mm	7222 20 994	–
– – – 20 mm oder weniger	7222 20 996	–
– anderer Stabstahl:		
– warmgewalzt, warmgezogen oder warmstranggepreßt, nur plattiert (EGKS)		
	7222 30 100	–
– anderer:		
– – – mit einem Nickelgehalt von 2,5 GHT oder mehr:		
– – – geschmiedet	7222 30 510	–
– – – anderer	7222 30 590	–
– – – mit einem Nickelgehalt von weniger als 2,5 GHT:		
– – – geschmiedet	7222 30 910	–
– – – anderer	7222 30 990	–
– Profile:		
– nur warmgewalzt, nur warmgezogen oder nur warmstranggepreßt (EGKS):		
– mit einem Nickelgehalt von 2,5 GHT oder mehr	7222 40 110	–
– mit einem Nickelgehalt von weniger als 2,5 GHT	7222 40 190	–

Warenbenennung	Warennummer	besondere Maßeinheit
--- andere:		
---- warmgewalzt, warmgezogen oder warmstranggepreßt, nur plattiert (EGKS)	7222 40 300	—
---- andere:		
----- nur kalthergestellt oder kaltfertiggestellt:		
----- aus flachgewalzten Erzeugnissen hergestellt	7222 40 910	—
----- andere	7222 40 930	—
----- andere	7222 40 990	—

Draht aus nichtrostendem Stahl:

— mit einem Nickelgehalt von 2,5 GHT oder mehr:		
--- aus Heizleiterlegierungen nach DIN 17470	7223 00 102	—
--- anderer	7223 00 109	—
— mit einem Nickelgehalt von weniger als 2,5 GHT:		
--- aus Heizleiterlegierungen nach DIN 17470	7223 00 902	—
--- anderer	7223 00 909	—

**IV. Anderer legierter Stahl; Hohlbohrerstäbe
aus legiertem oder nichtlegiertem Stahl**

Anderer legierter Stahl in Rohblöcken (Ingots) oder anderen Rohformen; Halbzeug aus anderem legiertem Stahl:

— Rohblöcke (Ingots) und andere Rohformen (EGKS)	7224 10 000	—
— andere:		
--- mit quadratischem oder rechteckigem Querschnitt:		
---- warm vorgewalzt oder stranggegossen (EGKS):		
----- mit einer Breite von weniger als dem Zweifachen der Dicke:		
----- aus Schnellarbeitsstahl	7224 90 010	—
----- andere:		
----- aus Wälzlagerstahl	7224 90 092	—
----- andere	7224 90 099	—
----- andere:		
----- aus Schnellarbeitsstahl	7224 90 152	—
----- aus Wälzlagerstahl	7224 90 154	—
----- andere	7224 90 159	—
--- vorgeschmiedet:		
---- aus Schnellarbeitsstahl	7224 90 192	—
---- andere	7224 90 199	—
--- andere:		
---- warm vorgewalzt oder stranggegossen (EGKS)	7224 90 300	—
--- vorgeschmiedet:		
---- mit rundem oder vieleckigem Querschnitt	7224 90 910	—
---- anderes	7224 90 990	—

Warenbenennung	Warennummer	besondere Maßeinheit
----------------	-------------	----------------------

Flachgewalzte Erzeugnisse aus anderem legierten Stahl, mit einer Breite von 600 mm oder mehr:

– aus Silicium-Elektrostahl (EGKS):		
– warmgewalzt	7225 10 100	–
– kaltgewalzt:		
– kornorientiert	7225 10 910	–
– nicht kornorientiert	7225 10 990	–
– aus Schnellarbeitsstahl:		
– nur gewalzt (EGKS)	7225 20 100	–
– andere:		
– nur oberflächenbearbeitet (einschließlich plattiert) oder nur anders als quadratisch oder rechteckig zugeschnitten (EGKS)	7225 20 300	–
– andere	7225 20 900	–
– andere, nur warmgewalzt, in Rollen (Coils) (EGKS)	7225 30 000	–
– andere, nur warmgewalzt, nicht in Rollen (Coils) (EGKS):		
– mit einer Dicke von mehr als 20 mm	7225 40 100	–
– mit einer Dicke von mehr als 15 mm bis 20 mm	7225 40 300	–
– mit einer Dicke von 4,75 mm bis 15 mm	7225 40 500	–
– mit einer Dicke von 3 mm oder mehr, jedoch weniger als 4,75 mm	7225 40 700	–
– mit einer Dicke von weniger als 3 mm	7225 40 900	–
– andere, nur kaltgewalzt (EGKS):		
– mit einem Gehalt an Silicium von weniger als 0,6 GHT und an Aluminium von 0,3 bis 1 GHT	7225 50 100	–
– andere	7225 50 900	–
– andere:		
– nur oberflächenbearbeitet (einschließlich plattiert) oder nur anders als quadratisch oder rechteckig zugeschnitten (EGKS)	7225 90 100	–
– andere	7225 90 900	–

Flachgewalzte Erzeugnisse aus anderem legierten Stahl, mit einer Breite von weniger als 600 mm:

– aus Silicium-Elektrostahl:		
– nur warmgewalzt (EGKS)	7226 10 100	–
– andere:		
– mit einer Breite von mehr als 500 mm (EGKS)	7226 10 300	–
– mit einer Breite von 500 mm oder weniger:		
– kornorientiert	7226 10 910	–
– nicht kornorientiert	7226 10 990	–
– aus Schnellarbeitsstahl:		
– nur warmgewalzt (EGKS)	7226 20 100	–
– nur kaltgewalzt:		
– mit einer Breite von mehr als 500 mm (EGKS)	7226 20 310	–
– mit einer Breite von 500 mm oder weniger	7226 20 390	–

72.26 | XV

Warenbenennung	Warennummer	besondere Maßeinheit
--- andere:		
---- mit einer Breite von mehr als 500 mm:		
----- nur oberflächenbearbeitet, einschließlich plattiert (EGKS)	7226 20 510	—
----- andere	7226 20 590	—
---- mit einer Breite von 500 mm oder weniger:		
----- nur oberflächenbearbeitet, einschließlich plattiert:		
----- warmgewalzt, nur plattiert (EGKS)	7226 20 710	—
----- andere	7226 20 790	—
----- andere	7226 20 900	—
— andere:		
--- nur warmgewalzt (EGKS):		
---- mit einer Dicke von 4,75 mm oder mehr	7226 91 100	—
---- mit einer Dicke von weniger als 4,75 mm	7226 91 900	—
--- nur kaltgewalzt:		
---- mit einer Breite von mehr als 500 mm (EGKS)	7226 92 100	—
---- mit einer Breite von 500 mm oder weniger:		
----- mit einem Gehalt an Silicium von weniger als 0,6 GHT und an Aluminium von 0,3 bis 1 GHT	7226 92 910	—
----- andere	7226 92 990	—
--- andere:		
---- mit einer Breite von mehr als 500 mm:		
----- nur oberflächenbearbeitet, einschließlich plattiert (EGKS)	7226 99 110	—
----- andere	7226 99 190	—
---- mit einer Breite von 500 mm oder weniger:		
----- nur oberflächenbearbeitet, einschließlich plattiert:		
----- warmgewalzt, nur plattiert (EGKS)	7226 99 310	—
----- andere	7226 99 390	—
----- andere	7226 99 900	—
Walzdraht aus anderem legierten Stahl:		
— aus Schnellarbeitsstahl (EGKS)	7227 10 000	—
— aus Mangan-Silicium-Stahl (EGKS)	7227 20 000	—
— anderer (EGKS):		
--- mit einem Borgehalt von 0,0008 GHT oder mehr, ohne daß ein anderes Element den in der Anmerkung 1f) zu Kapitel 72 angegebenen Mindestanteil erreicht	7227 90 100	—
--- mit einem Gehalt an Kohlenstoff von weniger als 0,35 GHT, an Mangan von 0,5 bis 1,2 GHT und an Silicium von 0,6 bis 2,3 GHT	7227 90 300	—
--- anderer:		
---- aus Wälzlagerstahl	7227 90 802	—
---- anderer	7227 90 809	—

Warenbenennung	Warennummer	besondere Maßeinheit
Stabstahl und Profile, aus anderem legierten Stahl; Hohlbohrerstäbe aus legiertem oder nichtlegiertem Stahl:		
– Stabstahl aus Schnellarbeitsstahl:		
-- nur warmgewalzt, nur warmgezogen oder nur warmstranggepreßt (EGKS)	7228 10 100	–
-- anderer:		
--- warmgewalzt, warmgezogen oder warmstranggepreßt, nur plattiert (EGKS)	7228 10 300	–
--- geschmiedet	7228 10 500	–
--- anderer	7228 10 900	–
– Stabstahl aus Mangan-Silicium-Stahl:		
-- nur warmgewalzt, nur warmgezogen oder nur warmstranggepreßt (EGKS):		
--- mit rechteckigem (nicht quadratischem) Querschnitt, auf vier Flächen gewalzt	7228 20 110	–
--- anderer	7228 20 190	–
-- anderer:		
--- warmgewalzt, warmgezogen oder warmstranggepreßt, nur plattiert (EGKS)	7228 20 300	–
--- geschmiedet	7228 20 500	–
--- anderer	7228 20 800	–
– anderer Stabstahl, nur warmgewalzt, nur warmgezogen oder nur warmstranggepreßt (EGKS):		
-- mit kreisförmigem Querschnitt mit einem Durchmesser von 80 mm oder mehr:		
--- aus Wälzlagerstahl	7228 30 102	–
--- anderer	7228 30 109	–
-- mit rechteckigem (nicht quadratischem) Querschnitt, auf vier Flächen gewalzt:		
--- aus Wälzlagerstahl	7228 30 302	–
--- anderer	7228 30 309	–
-- anderer:		
--- aus Wälzlagerstahl	7228 30 802	–
--- anderer	7228 30 809	–
– anderer Stabstahl, nur geschmiedet	7228 40 000	–
– anderer Stabstahl, nur kalthergestellt oder nur kaltfertiggestellt:		
-- mit kreisförmigem Querschnitt mit einem Durchmesser von 80 mm oder mehr:		
--- aus Wälzlagerstahl	7228 50 102	–
--- anderer	7228 50 109	–
-- anderer:		
--- aus Wälzlagerstahl	7228 50 902	–
--- anderer	7228 50 909	–
– anderer Stabstahl:		
-- warmgewalzt, warmgezogen oder warmstranggepreßt, nur plattiert (EGKS)	7228 60 100	–
-- anderer	7228 60 900	–

72.28 | XV

Warenbenennung	Warennummer	besondere Maßeinheit
– Profile:		
-- nur warmgewalzt, nur warmgezogen oder nur warmstranggepreßt (EGKS)	7228 70 100	–
-- andere:		
--- warmgewalzt, warmgezogen oder warmstranggepreßt, nur plattiert (EGKS)	7228 70 310	–
--- andere:		
---- nur kalthergestellt oder nur kaltfertiggestellt	7228 70 910	–
---- andere	7228 70 990	–
– Hohlbohrerstäbe:		
-- aus legiertem Stahl (EGKS)	7228 80 100	–
-- aus nichtlegiertem Stahl (EGKS)	7228 80 900	–
Draht aus anderem legierten Stahl:		
– aus Schnellarbeitsstahl	7229 10 000	–
– aus Mangan-Silicium-Stahl	7229 20 000	–
– anderer:		
-- aus Wälzlagerstahl	7229 90 002	–
-- anderer	7229 90 009	–

Warenbenennung	Warennummer	besondere Maßeinheit
----------------	-------------	-------------------------

Kapitel 73

Waren aus Eisen oder Stahl

Anmerkungen

1. Als „Gußeisen“ im Sinne des Kapitels 73 gelten durch Gießen hergestellte Erzeugnisse, deren chemische Zusammensetzung nicht der für Stahl nach Anmerkung 1 d) zu Kapitel 72 entspricht und in denen Eisen gegenüber jedem anderen Element gewichtsmäßig vorherrscht.
2. Als „Draht“ im Sinne des Kapitels 73 gelten warm oder kalt hergestellte Erzeugnisse mit beliebiger Form des Querschnitts, dessen größte Abmessung 16 mm oder weniger beträgt.

Spundwanderzeugnisse aus Eisen oder Stahl, auch gelocht oder aus zusammengesetzten Elementen hergestellt; durch Schweißen hergestellte Profile aus Eisen oder Stahl:

– Spundwanderzeugnisse (EGKS)	7301 10 000	–
– Profile	7301 20 000	–

Oberbaumaterial für Bahnen, aus Eisen oder Stahl, wie Schienen, Leitschienen und Zahnstangen, Weichenzungen, Herzstücke, Zungenverbindungsstangen und anderes Material für Kreuzungen oder Weichen, Bahnschwellen, Laschen, Schienenstühle, Winkel, Unterlagsplatten, Klemmplatten, Spurplatten und Spurstangen, und anderes für das Verlegen, Zusammenfügen oder Befestigen von Schienen besonders hergerichtete Material:

– Schienen:		
–– Stromschienen mit einem Leiter aus Nichteisenmetall	7302 10 100	–
–– andere:		
––– neu (EGKS):		
–––– mit einem Gewicht von 20 kg oder mehr je Meter	7302 10 310	–
–––– mit einem Gewicht von weniger als 20 kg je Meter	7302 10 390	–
––– gebraucht (EGKS)	7302 10 900	–
– Bahnschwellen (EGKS)	7302 20 000	–
– Weichenzungen, Herzstücke, Zungenverbindungsstangen und anderes Material für Kreuzungen oder Weichen	7302 30 000	–
– Laschen und Unterlagsplatten:		
–– gewalzt (EGKS)	7302 40 100	–
–– andere	7302 40 900	–
– andere:		
–– Leitschienen (EGKS)	7302 90 100	–
–– Klemmplatten, Spurplatten und Spurstangen	7302 90 300	–
–– andere	7302 90 900	–

Warenbenennung	Warennummer	besondere Maßeinheit
Rohre und Hohlprofile, aus Gußeisen:		
– Druckrohre	7303 00 100	–
– andere	7303 00 900	–
Rohre und Hohlprofile, nahtlos, aus Eisen (ausgenommen Gußeisen) oder Stahl:		
– Rohre von der für Öl- oder Gasfernleitungen verwendeten Art (line pipe):		
– mit einem äußeren Durchmesser von 168,3 mm oder weniger	7304 10 100	–
– mit einem äußeren Durchmesser von mehr als 168,3 mm bis 406,4 mm	7304 10 300	–
– mit einem äußeren Durchmesser von mehr als 406,4 mm	7304 10 900	–
– Futterrohre, Steigrohre und Bohrgestänge von der für das Bohren oder Fördern von Öl oder Gas verwendeten Art (casing, tubing, drill pipe):		
– Bohrgestänge (drill pipe)	7304 20 100	–
– andere:		
– mit einem äußeren Durchmesser von 406,4 mm oder weniger	7304 20 910	–
– mit einem äußeren Durchmesser von mehr als 406,4 mm	7304 20 990	–
– andere, mit kreisförmigem Querschnitt, aus Eisen oder nichtlegiertem Stahl:		
– kaltgezogen oder kaltgewalzt:		
– für Gas- oder Flüssigkeitsleitungen, mit Formstücken, Verschlußstücken oder Verbindungsstücken, für zivile Luftfahrzeuge	7304 31 100	–
– andere:		
– Präzisionsstahlrohre	7304 31 910	–
– andere	7304 31 990	–
– andere:		
– roh, gerade und von gleichmäßiger Wanddicke, ausschließlich zum Herstellen von Rohren mit anderem Querschnitt und anderer Wanddicke bestimmt	7304 39 100	–
– andere:		
– für Gas- oder Flüssigkeitsleitungen, mit Formstücken, Verschlußstücken oder Verbindungsstücken, für zivile Luftfahrzeuge	7304 39 200	–
– andere:		
– Rohre mit einem äußeren Durchmesser von mehr als 421 mm und einer Wanddicke von mehr als 10,5 mm	7304 39 300	–
– andere:		
– Gewinderohre (glattendig oder mit Gewinde):		
– verzinkt	7304 39 510	–
– andere	7304 39 590	–
– andere, mit einem äußeren Durchmesser von:		
– 168,3 mm oder weniger	7304 39 910	–
– mehr als 168,3 mm bis 406,4 mm	7304 39 930	–
– mehr als 406,4 mm	7304 39 990	–
– andere, mit kreisförmigem Querschnitt, aus nichtrostendem Stahl:		
– kaltgezogen oder kaltgewalzt:		
– für Gas- oder Flüssigkeitsleitungen, mit Formstücken, Verschlußstücken oder Verbindungsstücken, für zivile Luftfahrzeuge	7304 41 100	–
– andere	7304 41 900	–

Warenbenennung	Warennummer	besondere Maßeinheit
-- andere:		
---- roh, gerade und von gleichmäßiger Wanddicke, ausschließlich zum Herstellen von Rohren mit anderem Querschnitt und anderer Wanddicke bestimmt	7304 49 100	—
--- andere:		
---- für Gas- oder Flüssigkeitsleitungen, mit Formstücken, Verschlußstücken oder Verbindungsstücken, für zivile Luftfahrzeuge	7304 49 300	—
---- andere:		
----- mit einem äußeren Durchmesser von 406,4 mm oder weniger	7304 49 910	—
----- mit einem äußeren Durchmesser von mehr als 406,4 mm	7304 49 990	—
-- andere, mit kreisförmigem Querschnitt, aus anderem legierten Stahl:		
--- kaltgezogen oder kaltgewalzt:		
---- gerade und von gleichmäßiger Wanddicke, aus legiertem Stahl mit einem Gehalt an Kohlenstoff von 0,9 bis 1,15 GHT und an Chrom von 0,5 bis 2 GHT, auch mit einem Gehalt an Molybdän von 0,5 GHT oder weniger, mit einer Länge von:		
----- 4,5 m oder weniger	7304 51 110	—
----- mehr als 4,5 m	7304 51 190	—
--- andere:		
---- für Gas- oder Flüssigkeitsleitungen, mit Formstücken, Verschlußstücken oder Verbindungsstücken, für zivile Luftfahrzeuge	7304 51 300	—
---- andere:		
----- Präzisionsstahlrohre	7304 51 910	—
----- andere	7304 51 990	—
-- andere:		
---- roh, gerade und von gleichmäßiger Wanddicke, ausschließlich zum Herstellen von Rohren mit anderem Querschnitt und anderer Wanddicke bestimmt	7304 59 100	—
---- andere, gerade und von gleichmäßiger Wanddicke, aus legiertem Stahl mit einem Gehalt an Kohlenstoff von 0,9 bis 1,15 GHT und an Chrom von 0,5 bis 2 GHT, auch mit einem Gehalt an Molybdän von 0,5 GHT oder weniger, mit einer Länge von:		
----- 4,5 m oder weniger	7304 59 310	—
----- mehr als 4,5 m	7304 59 390	—
--- andere:		
---- für Gas- oder Flüssigkeitsleitungen, mit Formstücken, Verschlußstücken oder Verbindungsstücken, für zivile Luftfahrzeuge	7304 59 500	—
---- andere:		
----- mit einem äußeren Durchmesser von 168,3 mm oder weniger	7304 59 910	—
----- mit einem äußeren Durchmesser von mehr als 168,3 mm bis 406,4 mm	7304 59 930	—
----- mit einem äußeren Durchmesser von mehr als 406,4 mm	7304 59 990	—
-- andere:		
--- für Gas- oder Flüssigkeitsleitungen, mit Formstücken, Verschlußstücken oder Verbindungsstücken, für zivile Luftfahrzeuge	7304 90 100	—
--- andere	7304 90 900	—

73.05 | XV

Warenbenennung	Warennummer	besondere Maßeinheit
Andere Rohre (z. B. geschweißt oder genietet) mit kreisförmigem inneren und äußeren Querschnitt und einem äußeren Durchmesser von mehr als 406,4 mm, aus Eisen oder Stahl:		
– Rohre von der für Öl- oder Gasfernleitungen verwendeten Art (line pipe):		
– mit verdecktem Lichtbogen längsnahtgeschweißt	7305 11 000	–
– anders längsnahtgeschweißt	7305 12 000	–
– andere	7305 19 000	–
– Futterrohre von der für das Fördern von Öl oder Gas verwendeten Art (casing):		
– längsnahtgeschweißt	7305 20 100	–
– andere	7305 20 900	–
– andere, geschweißt:		
– längsnahtgeschweißt	7305 31 000	–
– andere	7305 39 000	–
– andere	7305 90 000	–
Andere Rohre und Hohlprofile (z. B. geschweißt, genietet, gefalzt oder mit einfach aneinandergelegten Rändern), aus Eisen oder Stahl:		
– Rohre von der für Öl- oder Gasfernleitungen verwendeten Art (line pipe):		
– längsnahtgeschweißt, mit einem äußeren Durchmesser von:		
– 168,3 mm oder weniger	7306 10 110	–
– mehr als 168,3 mm bis 406,4 mm	7306 10 190	–
– spiralnahtgeschweißt	7306 10 900	–
– Futterrohre und Steigrohre von der für das Fördern von Öl oder Gas verwendeten Art (casing und tubing)	7306 20 000	–
– andere, geschweißt, mit kreisförmigem Querschnitt, aus Eisen oder nichtlegiertem Stahl:		
– für Gas- oder Flüssigkeitsleitungen, mit Formstücken, Verschlussstücken oder Verbindungsstücken, für zivile Luftfahrzeuge	7306 30 100	–
– andere:		
– Präzisionsstahlrohre, mit einer Wanddicke von:		
– 2 mm oder weniger	7306 30 210	–
– mehr als 2 mm	7306 30 290	–
– andere:		
– Gewinderohre (glattendig oder mit Gewinde):		
– verzinkt	7306 30 510	–
– andere	7306 30 590	–
– andere, mit einem äußeren Durchmesser von:		
– 168,3 mm oder weniger:		
– verzinkt	7306 30 710	–
– andere	7306 30 780	–
– mehr als 168,3 mm bis 406,4 mm	7306 30 900	–

Warenbenennung	Warennummer	besondere Maßeinheit
— andere, geschweißt, mit kreisförmigem Querschnitt, aus nichtrostendem Stahl:		
— für Gas- oder Flüssigkeitsleitungen, mit Formstücken, Verschlußstücken oder Verbindungsstücken, für zivile Luftfahrzeuge	7306 40 100	—
— andere:		
— kaltgezogen oder kaltgewalzt	7306 40 910	—
— andere	7306 40 990	—
— andere, geschweißt, mit kreisförmigem Querschnitt, aus anderem legierten Stahl:		
— für Gas- oder Flüssigkeitsleitungen, mit Formstücken, Verschlußstücken oder Verbindungsstücken, für zivile Luftfahrzeuge	7306 50 100	—
— andere:		
— Präzisionsstahlrohre	7306 50 910	—
— andere	7306 50 990	—
— andere, geschweißt, mit nicht kreisförmigem Querschnitt:		
— für Gas- oder Flüssigkeitsleitungen, mit Formstücken, Verschlußstücken oder Verbindungsstücken, für zivile Luftfahrzeuge	7306 60 100	—
— andere:		
— mit quadratischem oder rechteckigem Querschnitt, mit einer Wanddicke von:		
— 2 mm oder weniger	7306 60 310	—
— mehr als 2 mm	7306 60 390	—
— mit anderem Querschnitt	7306 60 900	—
— andere	7306 90 000	—
Rohrformstücke, Rohrverschlußstücke und Rohrverbindungsstücke (z. B. Bogen, Muffen), aus Eisen oder Stahl:		
— gegossen:		
— aus nicht verformbarem Gußeisen:		
— von der für Druckrohre verwendeten Art	7307 11 100	—
— andere	7307 11 900	—
— andere:		
— aus verformbarem Gußeisen	7307 19 100	—
— andere	7307 19 900	—
— andere, aus nichtrostendem Stahl:		
— Flansche	7307 21 000	—
— Bogen, Winkel und Muffen, mit Gewinde	7307 22 000	—
— Formstücke, Verschlußstücke und Verbindungsstücke, zum Stumpfschweißen:		
— Bogen und Winkel	7307 23 100	—
— andere	7307 23 900	—
— andere:		
— mit Gewinde	7307 29 100	—
— zum Einschweißen	7307 29 300	—
— andere	7307 29 900	—

73.07 | XV

Warenbenennung	Warennummer	besondere Maßeinheit
– andere:		
–– Flansche	7307 91 000	–
–– Bogen, Winkel und Muffen, mit Gewinde	7307 92 000	–
–– Formstücke, Verschlußstücke und Verbindungsstücke, zum Stumpfschweißen:		
–– mit einem größten äußeren Durchmesser von 609,6 mm oder weniger:		
–– Bogen und Winkel	7307 93 110	–
–– andere	7307 93 190	–
–– mit einem größten äußeren Durchmesser von mehr als 609,6 mm:		
–– Bogen und Winkel	7307 93 910	–
–– andere	7307 93 990	–
–– andere:		
–– mit Gewinde	7307 99 100	–
–– zum Einschweißen	7307 99 300	–
–– andere	7307 99 900	–
 Konstruktionen und Konstruktionsteile (z.B. Brücken und Brückenelemente, Schleusentore, Türme, Gittermaste, Pfeiler, Säulen, Gerüste, Dächer, Dachstühle, Tore, Türen, Fenster, und deren Rahmen und Verkleidungen, Tor- und Türschwellen, Tür- und Fensterläden, Geländer), aus Eisen oder Stahl, ausgenommen vorgefertigte Gebäude der Position 94.06; zu Konstruktionszwecken vorgearbeitete Bleche, Stäbe, Profile, Rohre und dergleichen, aus Eisen oder Stahl:		
– Brücken und Brückenelemente	7308 10 000	–
– Türme und Gittermaste	7308 20 000	–
– Tore, Türen, Fenster, und deren Rahmen und Verkleidungen, Tor- und Türschwellen:		
–– Fenster und Fensterrahmen	7308 30 002	–
–– andere	7308 30 009	–
– Gerüst-, Schalungs- oder Stützmaterial:		
–– Material zum Grubenausbau:		
–– Strebausbau (z. B. Grubenstempel)	7308 40 002	–
–– Streckenausbau (z. B. Streckenbögen)	7308 40 004	–
–– anderes	7308 40 009	–
– andere:		
–– Schützen, Wehre, Schleusentore, ortsfeste Docks, Landebrücken und andere Konstruktionen für den Wasserbau	7308 90 100	–
–– andere:		
–– ausschließlich oder hauptsächlich aus Blech:		
–– Verbundplatten aus zwei Profilblechen und einer isolierenden Mittellage	7308 90 510	–
–– andere:		
–– Rolläden	7308 90 592	–
–– andere	7308 90 599	–
–– andere:		
–– Scherengitter und Rollgitter	7308 90 992	–
–– andere	7308 90 999	–

Warenbenennung	Warennummer	besondere Maßeinheit
Sammelbehälter, Fässer, Bottiche und ähnliche Behälter, aus Eisen oder Stahl, für Stoffe aller Art (ausgenommen verdichtete oder verflüssigte Gase), mit einem Fassungsvermögen von mehr als 300 l, ohne mechanische oder wärmetechnische Einrichtungen, auch mit Innenauskleidung oder Wärmeschutzverkleidung:		
– für gasförmige Stoffe (ausgenommen verdichtete oder verflüssigte Gase)	7309 00 100	–
– für flüssige Stoffe:		
– – mit Innenauskleidung oder Wärmeschutzverkleidung	7309 00 300	–
– – andere, mit einem Fassungsvermögen von:		
– – – mehr als 100 000 l	7309 00 510	–
– – – 100 000 l oder weniger	7309 00 590	–
– für feste Stoffe	7309 00 900	–
Sammelbehälter, Fässer, Trommeln, Kannen, Dosen und ähnliche Behälter, aus Eisen oder Stahl, für Stoffe aller Art (ausgenommen verdichtete oder verflüssigte Gase), mit einem Fassungsvermögen von 300 l oder weniger, ohne mechanische oder wärmetechnische Einrichtungen, auch mit Innenauskleidung oder Wärmeschutzverkleidung:		
– mit einem Fassungsvermögen von 50 l oder mehr	7310 10 000	–
– mit einem Fassungsvermögen von weniger als 50 l:		
– – Dosen, die durch Schweißen, Lötten oder Falzen verschlossen werden:		
– – – Dosen von der für Nahrungsmittel und Getränke verwendeten Art	7310 21 100	–
– – – andere, mit einer Wanddicke von:		
– – – – weniger als 0,5 mm	7310 21 910	–
– – – – 0,5 mm oder mehr	7310 21 990	–
– – andere:		
– – – mit einer Wanddicke von weniger als 0,5 mm	7310 29 100	–
– – – mit einer Wanddicke von 0,5 mm oder mehr:		
– – – – Kanister mit einem Nenninhalt von 20 l (sog. Einheitskanister)	7310 29 902	St
– – – – andere Kanister; Kannen und Hobbocks	7310 29 904	–
– – – – andere	7310 29 909	–
Behälter aus Eisen oder Stahl, für verdichtete oder verflüssigte Gase:		
– nahtlos	7311 00 100	–
– andere, mit einem Fassungsvermögen von:		
– – weniger als 1 000 l	7311 00 910	–
– – 1 000 l oder mehr	7311 00 990	–

73.12 | XV

Warenbenennung	Warennummer	besondere Maßeinheit
Litzen, Kabel, Seile, Seilschlingen und ähnliche Waren, aus Eisen oder Stahl, ausgenommen isolierte Erzeugnisse für die Elektrotechnik:		
– Litzen, Kabel und Seile:		
– – ausgerüstet oder gebrauchsfertig, für zivile Luftfahrzeuge	7312 10 100	–
– – andere:		
– – – aus nichtrostendem Stahl	7312 10 300	–
– – – andere, mit einer größten Querschnittsabmessung von:		
– – – – 3 mm oder weniger	7312 10 500	–
– – – – mehr als 3 mm:		
– – – – – Litzen:		
– – – – – nicht überzogen	7312 10 710	–
– – – – – überzogen:		
– – – – – – verzinkt	7312 10 750	–
– – – – – – andere	7312 10 790	–
– – – – – Kabel und Seile (einschließlich verschlossene Seile):		
– – – – – nicht überzogen	7312 10 910	–
– – – – – überzogen:		
– – – – – – verzinkt	7312 10 950	–
– – – – – – andere	7312 10 990	–
– andere:		
– – ausgerüstet oder gebrauchsfertig, für zivile Luftfahrzeuge	7312 90 100	–
– – andere	7312 90 900	–
Stacheldraht aus Eisen oder Stahl; verwundene Drähte oder Bänder, auch mit Stacheln, von der für Einzäunungen verwendeten Art, aus Eisen oder Stahl	7313 00 000	–
Gewebe (einschließlich endlose Gewebe), Gitter und Geflechte, aus Eisen- oder Stahldraht; Streckbleche und -bänder, aus Eisen oder Stahl:		
– Gewebe:		
– – aus nichtrostendem Stahl:		
– – – endlose Gewebe für Maschinen	7314 11 100	m ²
– – – andere	7314 11 900	–
– – andere:		
– – – endlose Gewebe für Maschinen	7314 19 100	m ²
– – – andere	7314 19 900	–
– Gitter und Geflechte, an den Kreuzungsstellen verschweißt, mit einer Maschengröße von 100 cm ² oder mehr, aus Draht mit einer größten Querschnittsabmessung von 3 mm oder mehr	7314 20 000	–
– andere Gitter und Geflechte, an den Kreuzungsstellen verschweißt:		
– – verzinkt	7314 30 100	–
– – andere	7314 30 900	–

Warenbenennung	Warennummer	besondere Maßeinheit
– andere Gitter und Geflechte:		
– – verzinkt:		
– – – mit sechseckigen Maschen	7314 41 100	–
– – – andere	7314 41 900	–
– – mit Kunststoff überzogen:		
– – – mit sechseckigen Maschen	7314 42 100	–
– – – andere	7314 42 900	–
– – andere	7314 49 000	–
– Streckbleche und -bänder	7314 50 000	–
 Ketten und Teile davon, aus Eisen oder Stahl:		
– Gelenkketten und Teile davon:		
– – Rollenketten:		
– – – von der für Fahrräder, Mopeds und Krafträder verwendeten Art	7315 11 100	–
– – – andere	7315 11 900	–
– – andere Gelenkketten:		
– – – Zahn-, Gall- und Flyerketten	7315 12 002	–
– – – andere	7315 12 009	–
– – Teile	7315 19 000	–
– Gleitschutzketten	7315 20 000	–
– andere Ketten:		
– – Stegketten	7315 81 000	–
– – andere Ketten, mit geschweißten Gliedern:		
– – – mit einer größten Querschnittsabmessung des Materials von 16 mm oder weniger	7315 82 100	–
– – – mit einer größten Querschnittsabmessung des Materials von mehr als 16 mm	7315 82 900	–
– – andere:		
– – – aus Draht	7315 89 002	–
– – – andere	7315 89 009	–
– andere Teile	7315 90 000	–
– Schiffsanker, Dragen, und Teile davon, aus Eisen oder Stahl ..	7316 00 000	–
 Stifte, Nägel, Reißnägel, Krampen, gewellte oder abgeschrägte Klammern (ausgenommen Klammern der Position 83.05) und ähnliche Waren, aus Eisen oder Stahl, auch mit Kopf aus anderen Stoffen, ausgenommen mit Kopf aus Kupfer:		
– Reißnägel	7317 00 100	–
– andere:		
● – – aus Draht:		
● – – – Nägel, zusammenhängend in Streifen oder Rollen	7317 00 200	–
● – – – Nägel aus Stahl mit einem Kohlenstoffgehalt von 0,5 GHT oder mehr, gehärtet	7317 00 400	–
● – – – andere:		
● – – – – verzinkt	7317 00 610	–
● – – – – andere	7317 00 690	–

73.17 | XV

Warenbenennung	Warennummer	besondere Maßeinheit
--- andere:		
● --- Stifte oder Zähne für Maschinen zum Aufbereiten von Spinnstoffen	7317 00 902	—
● --- andere	7317 00 909	—
Schrauben, Bolzen, Muttern, Schwellenschrauben, Schraubhaken, Niete, Splinte, Keile, Unterlegscheiben (einschließlich Feder- und -scheiben) und ähnliche Waren, aus Eisen oder Stahl:		
— Waren mit Gewinde:		
--- Schwellenschrauben	7318 11 000	—
--- andere Holzschrauben:		
---- aus nichtrostendem Stahl	7318 12 100	—
---- andere	7318 12 900	—
--- Schraubhaken, Ring- und Ösenschauben	7318 13 000	—
--- gewindeformende Schrauben:		
---- aus nichtrostendem Stahl	7318 14 100	—
---- andere:		
----- Blechschrauben	7318 14 910	—
----- andere	7318 14 990	—
--- andere Schrauben und Bolzen, auch mit dazugehörigen Muttern oder Unterlegscheiben:		
---- Schrauben, aus vollem Material gedreht, mit einer Stiftdicke von 6 mm oder weniger	7318 15 100	—
---- andere:		
----- zum Befestigen von Oberbaumaterial für Bahnen	7318 15 200	—
----- andere:		
----- ohne Kopf:		
----- aus nichtrostendem Stahl	7318 15 300	—
----- andere, mit einer Zugfestigkeit von:		
----- weniger als 800 MPa	7318 15 410	—
----- 800 MPa oder mehr	7318 15 490	—
----- mit Kopf:		
----- mit Schlitz oder Kreuzschlitz:		
----- aus nichtrostendem Stahl	7318 15 510	—
----- andere	7318 15 590	—
----- mit Innensechskant:		
----- aus nichtrostendem Stahl	7318 15 610	—
----- andere	7318 15 690	—
----- mit Außensechskant:		
----- aus nichtrostendem Stahl	7318 15 700	—
----- andere, mit einer Zugfestigkeit von:		
----- weniger als 800 MPa	7318 15 810	—
----- 800 MPa oder mehr	7318 15 890	—
----- andere	7318 15 900	—
--- Muttern:		
---- aus vollem Material gedreht, mit einer Lochweite von 6 mm oder weniger	7318 16 100	—

Warenbenennung	Warennummer	besondere Maßeinheit
--- andere:		
---- aus nichtrostendem Stahl	7318 16 300	-
---- andere:		
----- Sicherungsmuttern	7318 16 500	-
----- andere, mit einer Lochweite von:		
----- 12 mm oder weniger	7318 16 910	-
----- mehr als 12 mm	7318 16 990	-
-- andere	7318 19 000	-
-- Waren ohne Gewinde:		
-- Federringe und -scheiben und andere Sicherungsringe und -scheiben:		
--- Federringe und -scheiben	7318 21 002	-
--- andere	7318 21 009	-
-- andere Unterlegscheiben	7318 22 000	-
-- Niete	7318 23 000	-
-- Splinte und Keile	7318 24 000	-
-- andere	7318 29 000	-
Nähnadeln, Stricknadeln, Schnürnadeln, Häkelnadeln, Stichel zum Sticken und ähnliche Waren, zum Handgebrauch, aus Eisen oder Stahl; Sicherheitsnadeln, Stecknadeln und ähnliche Nadeln, aus Eisen oder Stahl, anderweit weder genannt noch inbegriffen:		
- Nähnadeln, Stopfnadeln oder Sticknadeln	7319 10 000	-
- Sicherheitsnadeln	7319 20 000	1 000 St
- Stecknadeln und ähnliche Nadeln	7319 30 000	-
- andere	7319 90 000	-
Federn und Federblätter, aus Eisen oder Stahl:		
-- Blattfedern und Federblätter dafür:		
--- warmgeformt:		
---- Parabelfedern und Federblätter dafür	7320 10 110	-
---- andere	7320 10 190	-
-- andere	7320 10 900	-
-- schraubenlinienförmige Federn:		
--- warmgeformt	7320 20 200	-
--- andere:		
---- Druckfedern (ausgenommen Kegelstumpffedern)	7320 20 810	-
---- Zugfedern	7320 20 850	-
---- andere	7320 20 890	-
-- andere:		
--- Spiralfachfedern	7320 90 100	-
--- Tellerfedern	7320 90 300	-
--- andere	7320 90 900	-

73.21 | XV

Warenbenennung	Warennummer	besondere Maßeinheit
Raumheizöfen, Kesselöfen, Küchenherde (auch zusätzlich für Zentralheizung verwendbar), Grillgeräte, Kohlenbecken, Gaskocher, Warmhalteplatten und ähnliche nichtelektrische Haushaltsgeräte, und Teile davon, aus Eisen oder Stahl:		
– Back-, Brat-, Grill- und Kochgeräte und Warmhalteplatten:		
– für Feuerung mit gasförmigen Brennstoffen oder mit Gas und anderen Brennstoffen:		
– mit Backöfen, einschließlich Einbau-Backöfen	7321 11 100	St
– andere	7321 11 900	St
– für Feuerung mit flüssigen Brennstoffen	7321 12 000	St
– für Feuerung mit festen Brennstoffen:		
– Küchenherde	7321 13 002	St
– andere	7321 13 009	St
– andere Geräte:		
– für Feuerung mit gasförmigen Brennstoffen oder mit Gas und anderen Brennstoffen:		
– mit eigener Abgasführung	7321 81 100	St
– andere	7321 81 900	St
– für Feuerung mit flüssigen Brennstoffen:		
– mit eigener Abgasführung	7321 82 100	St
– andere	7321 82 900	St
– für Feuerung mit festen Brennstoffen	7321 83 000	St
– Teile	7321 90 000	–
Heizkörper für Zentralheizungen, nicht elektrisch beheizt, und Teile davon, aus Eisen oder Stahl; Heißlufizerzeuger und -verteiler (einschließlich der Verteiler, die auch frische oder klimatisierte Luft verteilen können), nicht elektrisch beheizt, mit motorbetriebenem Ventilator oder Gebläse, und Teile davon, aus Eisen oder Stahl:		
– Heizkörper und Teile davon:		
– aus Gußeisen	7322 11 000	–
– andere:		
– Gliederheizkörper	7322 19 002	–
– Plattenheizkörper	7322 19 004	–
– andere	7322 19 009	–
– andere:		
– Heißlufizerzeuger und -verteiler, ausgenommen Teile davon, für zivile Luftfahrzeuge	7322 90 100	–
– andere	7322 90 900	–
Haushaltsartikel, Hauswirtschaftsartikel, und Teile davon, aus Eisen oder Stahl; Eisen- oder Stahlwolle; Schwämme, Putzlappen, Handschuhe und ähnliche Waren, zum Scheuern, Polieren oder dergleichen, aus Eisen oder Stahl:		
– Eisen- oder Stahlwolle; Schwämme, Putzlappen, Handschuhe und ähnliche Waren, zum Scheuern, Polieren oder dergleichen	7323 10 000	–

Warenbenennung	Warennummer	besondere Maßeinheit
—andere:		
—aus Gußeisen, nicht emailliert	7323 91 000	—
—aus Gußeisen, emailliert	7323 92 000	—
—aus nichtrostendem Stahl:		
—Artikel für den Tischgebrauch	7323 93 100	—
—andere:		
—Küchengeschirr	7323 93 902	—
—andere	7323 93 909	—
—aus Eisen (ausgenommen Gußeisen) oder Stahl, emailliert:		
—Artikel für den Tischgebrauch	7323 94 100	—
—andere:		
—Küchengeschirr	7323 94 902	—
—andere	7323 94 909	—
—andere:		
—Artikel für den Tischgebrauch	7323 99 100	—
—andere:		
—mit Farbe versehen oder lackiert	7323 99 910	—
—verzinkt	7323 99 992	—
—andere:		
—Müllgefäße	7323 99 996	—
—andere	7323 99 999	—
 Sanitär-, Hygiene- oder Toilettenartikel, und Teile davon, aus Eisen oder Stahl:		
—Abwasch- und Waschbecken, aus nichtrostendem Stahl:		
—für zivile Luftfahrzeuge	7324 10 100	—
—andere	7324 10 900	—
—Badewannen:		
—aus Gußeisen, auch emailliert	7324 21 000	St
—andere	7324 29 000	St
—andere, einschließlich Teile:		
—hygienische Artikel, ausgenommen Teile davon, für zivile Luftfahrzeuge	7324 90 100	—
—andere	7324 90 900	—
 Andere Waren aus Eisen oder Stahl, gegossen:		
—aus nicht verformbarem Gußeisen:		
—Steigeisen von der für die Kanalisation verwendeten Art	7325 10 200	St
—Straßenkappen	7325 10 500	St
—andere:		
—Erzeugnisse für die Kanalisation und für Versorgungsleitungen	7325 10 910	—
—andere	7325 10 990	—
—andere:		
—Mahlkugeln und ähnliche Mahlkörper	7325 91 000	—
—andere:		
—aus verformbarem Gußeisen	7325 99 100	—
—andere	7325 99 900	—

Warenbenennung	Warennummer	besondere Maßeinheit
Andere Waren aus Eisen oder Stahl:		
— geschmiedet, jedoch nicht weiterbearbeitet:		
— Mahlkugeln und ähnliche Mahlkörper	7326 11 000	—
— andere:		
— freiformgeschmiedet:		
— mit einem Stückgewicht von weniger als 125 kg	7326 19 102	—
— mit einem Stückgewicht von 125 kg oder mehr	7326 19 104	—
— andere	7326 19 900	—
— Waren aus Eisen- oder Stahldraht:		
— für zivile Luftfahrzeuge	7326 20 100	—
— andere:		
— Vogelkäfige und ähnliche Kleinkäfige:		
— Vogelkäfige	7326 20 302	—
— andere	7326 20 309	—
— Körbe	7326 20 500	—
— andere	7326 20 900	—
— andere:		
— Tabakdosen, Zigaretteneuis, Puderdosen, Lippenstiftgehäusen und ähnliche Gegenstände für den Taschengebrauch	7326 90 100	—
— Leitern und Trittschemel	7326 90 300	—
— Paletten und ähnliche stapelfähige Transportmittel	7326 90 400	—
— Rollen und Trommeln für Kabel, Schläuche und dergleichen	7326 90 500	—
— nicht mechanische Dachentlüfter, Dachrinnen, Haken und andere Bau- artikel:		
— Rohrschellen und andere Rohrbefestigungselemente	7326 90 602	—
— andere	7326 90 609	—
— Schmutzkörbe und ähnliche Abwassersiebe, aus Stahlblech, für Kanalisa- tionsabflüsse	7326 90 700	—
— andere Waren aus Eisen oder Stahl:		
— freiformgeschmiedet:		
— mit einem Stückgewicht von weniger als 125 kg	7326 90 912	—
— mit einem Stückgewicht von 125 kg oder mehr	7326 90 914	—
— gesenkgeschmiedet	7326 90 930	—
— gesintert	7326 90 950	—
— andere:		
— Riemenverbinder, Transportbandverbinder	7326 90 981	—
— Karabinerhaken	7326 90 982	—
— Spulen, Spindeln und ähnliche Waren für die Textilindustrie	7326 90 983	—
— Schlauchverbindungselemente	7326 90 985	—
— Schlauchschellen und andere Schlauchbefestigungselemente	7326 90 986	—
— andere:		
— Kaltfließpreßteile	7326 90 987	—
— andere	7326 90 989	—

Warenbenennung

Warennummer

besondere
Maßeinheit

Kapitel 74

Kupfer und Waren daraus

Anmerkung

Im Sinne des Kapitels 74 gelten als:

a) raffiniertes Kupfer:

Metall mit einem Kupfergehalt von 99,85 GHT oder mehr
oder

Metall mit einem Kupfergehalt von 97,5 GHT oder mehr, sofern der Gehalt an jedem anderen Element die in der nachstehenden Tabelle angegebenen Höchstgrenzen nicht überschreitet:

Andere Elemente

Element	Höchstgrenze in GHT	Element	Höchstgrenze in GHT
Ag Silber	0,25	S Schwefel	0,7
As Arsen	0,5	Sn Zinn	0,8
Cd Cadmium	1,3	Te Tellur	0,8
Cr Chrom	1,4	Zn Zink	1
Mg Magnesium	0,8	Zr Zirconium	0,3
Pb Blei	1,5	Andere Elemente ¹⁾ , je	0,3

1) Andere Elemente, z. B. Al, Be, Co, Fe, Mn, Ni, Si.

b) Kupferlegierungen:

metallische Stoffe, ausgenommen nicht raffiniertes Kupfer, in denen Kupfer gegenüber jedem der anderen Elemente gewichtsmäßig vorherrscht, sofern

1) der Gehalt an mindestens einem dieser anderen Elemente die in der vorstehenden Tabelle angegebene Höchstgrenze überschreitet
oder

2) der Gesamtgehalt an diesen anderen Elementen mehr als 2,5 GHT beträgt.

c) Kupferlegierungen:

Legierungen, die neben anderen Elementen mehr als 10 GHT Kupfer enthalten, gewöhnlich nicht plastisch verformbar sind und üblicherweise als Zusatzstoffe bei der Herstellung anderer Legierungen oder als Desoxidations- oder Entschwefelungsmittel oder zu ähnlichen Zwecken in der Metallurgie der Nichteisenmetalle verwendet werden. Jedoch gehören Verbindungen von Phosphor und Kupfer (Kupferphosphide), die mehr als 15 GHT Phosphor enthalten, zu Position 28.48.

d) Stangen (Stäbe):

gewalzte, stranggepreßte, gezogene oder geschmiedete massive Erzeugnisse, nicht in Rollen, mit über die gesamte Länge gleichbleibendem Querschnitt in Form eines Kreises, Ovals, Quadrats, Rechtecks, gleichseitigen Dreiecks oder regelmäßig konvexen Vielecks (einschließlich „abgeflachte Kreise“ und „modifizierte Rechtecke“, bei denen zwei gegenüberliegende Seiten die Form von konvexen Bogen aufweisen, während die beiden anderen Seiten gerade, von gleicher Länge und parallel sind). Erzeugnisse mit quadratischem, rechteckigem, dreieckigem oder vieleckigem Querschnitt können über die gesamte Länge auch abgerundete Kanten aufweisen. Die Dicke der Erzeugnisse mit rechteckigem Querschnitt (einschließlich der Erzeugnisse mit „modifiziert rechteckigem“ Querschnitt) muß mehr als 1/10 der Breite betragen. Als Stangen (Stäbe) gelten auch gegossene oder gesinterte Erzeugnisse mit den gleichen Formen und Abmessungen, die nach der Herstellung eine über grobes Abgraten oder Entzundern hinausgehende Bearbeitung erfahren haben, wenn sie durch diese Bearbeitung nicht den Charakter von Waren erhalten haben, die von anderen Positionen erfaßt werden.

Warenbenennung	Warennummer	besondere Maßeinheit
----------------	-------------	----------------------

Drahtbarren und Knüppel gelten jedoch als Kupfer in Rohform der Position 74.03, wenn sie an ihren Enden zugespitzt oder anders bearbeitet worden sind, um lediglich das Einführen in Maschinen zu erleichtern, in denen sie z. B. zu Walzdraht oder Rohren umgeformt werden.

e) Profile:

gewalzte, stranggepreßte, gezogene, geschmiedete oder geformte Erzeugnisse, auch in Rollen, mit über die gesamte Länge gleichbleibendem Querschnitt, die keiner der Begriffsbestimmungen für Stangen (Stäbe), Draht, Bleche, Bänder, Folien oder Rohre entsprechen. Als Profile gelten auch gegossene oder gesinterte Erzeugnisse mit den gleichen Formen, die nach der Herstellung eine über grobes Abgraten oder Entzundern hinausgehende Bearbeitung erfahren haben, wenn sie durch diese Bearbeitung nicht den Charakter von Waren erhalten haben, die von anderen Positionen erfaßt werden.

f) Draht:

gewalzte, stranggepreßte oder gezogene massive Erzeugnisse, in Ringen oder Rollen, mit über die gesamte Länge gleichbleibendem Querschnitt in Form eines Kreises, Ovals, Quadrats, Rechtecks, gleichseitigen Dreiecks oder regelmäßig konvexen Vielecks (einschließlich „abgeflachte Kreise“ und „modifizierte Rechtecke“, bei denen zwei gegenüberliegende Seiten die Form von konvexen Bogen aufweisen, während die beiden anderen Seiten gerade, von gleicher Länge und parallel sind). Erzeugnisse mit quadratischem, rechteckigem, dreieckigem oder vieleckigem Querschnitt können über die gesamte Länge auch abgerundete Kanten aufweisen. Die Dicke der Erzeugnisse mit rechteckigem Querschnitt (einschließlich der Erzeugnisse mit „modifiziert rechteckigem“ Querschnitt) muß mehr als 1/10 der Breite betragen.

Als „Draht“ im Sinne der Position 74.14 gelten jedoch nur Erzeugnisse, auch in Ringen oder Rollen, mit beliebiger Form des Querschnitts, dessen größte Abmessung 6 mm oder weniger beträgt.

g) Bleche, Bänder und Folien:

massive Flacherzeugnisse (ausgenommen Erzeugnisse in Rohform der Position 74.03), auch in Rollen, mit rechteckigem Querschnitt, auch mit abgerundeten Kanten (einschließlich „modifizierte Rechtecke“, bei denen zwei gegenüberliegende Seiten die Form von konvexen Bogen aufweisen, während die beiden anderen Seiten gerade, von gleicher Länge und parallel sind), mit gleichbleibender Dicke,

– in quadratischer oder rechteckiger Form, deren Dicke 1/10 der Breite oder weniger beträgt,

– in anderer als quadratischer oder rechteckiger Form mit beliebigen Abmessungen, wenn sie nicht den Charakter von Waren haben, die von anderen Positionen erfaßt werden.

Zu den Positionen 74.09 und 74.10 gehören insbesondere auch Bleche, Bänder und Folien mit Mustern (z. B. Rillen, Riffeln, Waffeln, Tränen, Warzen, Rauten) und gelochte, gewellte, polierte oder überzogene Erzeugnisse, sofern sie durch diese Bearbeitungen nicht den Charakter von Waren erhalten haben, die von anderen Positionen erfaßt werden.

h) Rohre:

Hohlerzeugnisse, auch in Rollen, mit über die gesamte Länge gleichbleibendem, nur einen einzigen geschlossenen Hohlraum aufweisenden Querschnitt in Form eines Kreises, Ovals, Quadrats, Rechtecks, gleichseitigen Dreiecks oder regelmäßig konvexen Vielecks und mit gleichmäßiger Wanddicke. Als Rohre gelten auch Erzeugnisse mit Querschnitten in Form eines Quadrats, Rechtecks, gleichseitigen Dreiecks oder regelmäßig konvexen Vielecks, die über die gesamte Länge abgerundete Kanten aufweisen, sofern der innere und der äußere Querschnitt die gleiche Form, die gleiche Richtung und den gleichen Mittelpunkt haben.

Rohre mit den vorstehend genannten Querschnitten können poliert, überzogen, gebogen, mit Gewinde versehen, gelocht, eingezogen, ausgeweitet, konisch oder mit Flanschen, Schellen oder Ringen versehen sein.

Unterpositionsanmerkung

Im Sinne des Kapitels 74 gelten als:

a) Kupfer-Zink-Legierungen (Messing):

Legierungen aus Kupfer und Zink, auch mit anderen Elementen. Sind andere Elemente vorhanden:

– muß Zink gegenüber jedem dieser anderen Elemente gewichtsmäßig vorherrschen;

– muß ein etwaiger Nickelgehalt weniger als 5 GHT betragen (siehe Kupfer-Nickel-Zink-Legierungen [Neusilber]);

– muß ein etwaiger Zinngehalt weniger als 3 GHT betragen (siehe Kupfer-Zinn-Legierungen [Bronze]).

Warenbenennung	Warennummer	besondere Maßeinheit
<p>b) Kupfer-Zinn-Legierungen (Bronze): Legierungen aus Kupfer und Zinn, auch mit anderen Elementen. Sind andere Elemente vorhanden, muß Zinn gegenüber jedem dieser anderen Elemente gewichtsmäßig vorherrschen. Beträgt der Zinngehalt jedoch 3 GHT oder mehr, darf der Zinkgehalt gegenüber dem Zinngehalt vorherrschen, sofern er weniger als 10 GHT beträgt.</p>		
<p>c) Kupfer-Nickel-Zink-Legierungen (Neusilber): Legierungen aus Kupfer, Nickel und Zink, auch mit anderen Elementen. Der Nickelgehalt muß 5 GHT oder mehr betragen (siehe Kupfer-Zink-Legierungen [Messing]).</p>		
<p>d) Kupfer-Nickel-Legierungen (Kupfernicker): Legierungen aus Kupfer und Nickel, auch mit anderen Elementen, jedoch nur 1 GHT oder weniger Zink enthaltend. Sind andere Elemente vorhanden, muß Nickel gegenüber jedem dieser anderen Elemente gewichtsmäßig vorherrschen.</p>		
<p>Kupfermatte; Zementkupfer (gefälltes Kupfer):</p>		
– Kupfermatte	7401 10 000	–
– Zementkupfer (gefälltes Kupfer)	7401 20 000	–
<p>Nicht raffiniertes Kupfer; Kupferanoden zum elektrolytischen Raffinieren</p>		
	7402 00 000	–
<p>Raffiniertes Kupfer und Kupferlegierungen, in Rohform:</p>		
<p>– raffiniertes Kupfer:</p>		
–– Kathoden und Kathodenabschnitte	7403 11 000	–
–– Drahtbarren	7403 12 000	–
–– Knüppel	7403 13 000	–
–– anderes	7403 19 000	–
<p>– Kupferlegierungen:</p>		
–– Kupfer-Zink-Legierungen (Messing)	7403 21 000	–
–– Kupfer-Zinn-Legierungen (Bronze)	7403 22 000	–
–– Kupfer-Nickel-Legierungen (Kupfernicker) oder Kupfer-Nickel-Zink-Legierungen (Neusilber)	7403 23 000	–
–– andere Kupferlegierungen (ausgenommen Kupfervorlegierungen der Position 74.05)	7403 29 000	–
<p>Abfälle und Schrott, aus Kupfer:</p>		
– aus raffiniertem Kupfer	7404 00 100	–
<p>– aus Kupferlegierungen:</p>		
–– aus Kupfer-Zink-Legierungen (Messing)	7404 00 910	–
–– andere	7404 00 990	–
Kupfervorlegierungen	7405 00 000	–

74.06 | XV

Warenbenennung	Warennummer	besondere Maßeinheit
Pulver und Flitter, aus Kupfer:		
– Pulver ohne Lamellenstruktur	7406 10 000	–
– Pulver mit Lamellenstruktur; Flitter	7406 20 000	–
Stangen (Stäbe) und Profile, aus Kupfer:		
– aus raffiniertem Kupfer	7407 10 000	–
– aus Kupferlegierungen:		
-- aus Kupfer-Zink-Legierungen (Messing):		
--- Stangen (Stäbe)	7407 21 100	–
--- Profile	7407 21 900	–
-- aus Kupfer-Nickel-Legierungen (Kupfernickel) oder Kupfer-Nickel-Zink-Legierungen (Neusilber):		
--- aus Kupfer-Nickel-Legierungen (Kupfernickel)	7407 22 100	–
--- aus Kupfer-Nickel-Zink-Legierungen (Neusilber)	7407 22 900	–
-- andere:		
--- aus Kupfer-Zinn-Legierungen (Bronze)	7407 29 002	–
--- andere	7407 29 009	–
Draht aus Kupfer:		
– aus raffiniertem Kupfer:		
-- mit einer größten Querschnittsabmessung von mehr als 6 mm	7408 11 000	–
-- anderer:		
--- mit einer größten Querschnittsabmessung von mehr als 0,5 mm	7408 19 100	–
--- mit einer größten Querschnittsabmessung von 0,5 mm oder weniger	7408 19 900	–
– aus Kupferlegierungen:		
-- aus Kupfer-Zink-Legierungen (Messing):		
--- mit einer größten Querschnittsabmessung von mehr als 0,5 mm	7408 21 002	–
--- mit einer größten Querschnittsabmessung von 0,5 mm oder weniger	7408 21 006	–
-- aus Kupfer-Nickel-Legierungen (Kupfernickel) oder Kupfer-Nickel-Zink-Legierungen (Neusilber):		
--- aus Kupfer-Nickel-Legierungen (Kupfernickel):		
---- mit einer größten Querschnittsabmessung von mehr als 0,5 mm ...	7408 22 102	–
---- mit einer größten Querschnittsabmessung von 0,5 mm oder weniger	7408 22 106	–
--- aus Kupfer-Nickel-Zink-Legierungen (Neusilber)	7408 22 900	–
-- anderer:		
--- aus Kupfer-Zinn-Legierungen (Bronze):		
---- mit einer größten Querschnittsabmessung von mehr als 0,5 mm ...	7408 29 102	–
---- mit einer größten Querschnittsabmessung von 0,5 mm oder weniger	7408 29 106	–
--- anderer:		
---- mit einer größten Querschnittsabmessung von mehr als 0,5 mm ...	7408 29 902	–
---- mit einer größten Querschnittsabmessung von 0,5 mm oder weniger	7408 29 906	–

Warenbenennung	Warennummer	besondere Maßeinheit
----------------	-------------	----------------------

Bleche und Bänder, aus Kupfer, mit einer Dicke von mehr als 0,15 mm:

– aus raffiniertem Kupfer:		
– in Rollen	7409 11 000	–
– andere	7409 19 000	–
– aus Kupfer-Zink-Legierungen (Messing):		
– in Rollen	7409 21 000	–
– andere	7409 29 000	–
– aus Kupfer-Zinn-Legierungen (Bronze):		
– in Rollen	7409 31 000	–
– andere	7409 39 000	–
– aus Kupfer-Nickel-Legierungen (Kupfernickel) oder Kupfer-Nickel-Zink-Legierungen (Neusilber):		
– aus Kupfer-Nickel-Legierungen (Kupfernickel):		
– in Rollen	7409 40 110	–
– andere	7409 40 190	–
– aus Kupfer-Nickel-Zink-Legierungen (Neusilber):		
– in Rollen	7409 40 910	–
– andere	7409 40 990	–
● – aus anderen Kupferlegierungen:		
● – in Rollen	7409 90 100	–
● – andere	7409 90 900	–

Folien und dünne Bänder, aus Kupfer (auch bedruckt oder auf Papier, Pappe, Kunststoff oder ähnlichen Unterlagen), mit einer Dicke (ohne Unterlage) von 0,15 mm oder weniger:

– ohne Unterlage:		
– aus raffiniertem Kupfer	7410 11 000	–
– aus Kupferlegierungen	7410 12 000	–
– auf Unterlage:		
– aus raffiniertem Kupfer	7410 21 000	–
– aus Kupferlegierungen	7410 22 000	–

Rohre aus Kupfer:

– aus raffiniertem Kupfer:		
– gerade, mit einer Wanddicke von:		
– mehr als 0,6 mm	7411 10 110	–
– 0,6 mm oder weniger	7411 10 190	–
– andere	7411 10 900	–
– aus Kupferlegierungen:		
– aus Kupfer-Zink-Legierungen (Messing):		
– gerade	7411 21 100	–
– andere	7411 21 900	–

74.11 | XV

Warenbenennung	Warennummer	besondere Maßeinheit
-- aus Kupfer-Nickel-Legierungen (Kupfernickel) oder Kupfer-Nickel-Zink-Legierungen (Neusilber):		
--- gerade	7411 22 100	—
--- andere	7411 22 900	—
-- andere:		
--- gerade:		
---- aus Kupfer-Zinn-Legierungen (Bronze)	7411 29 102	—
---- andere	7411 29 109	—
--- andere	7411 29 900	—
Rohrformstücke, Rohrverschlußstücke und Rohrverbindungsstücke (z. B. Bogen, Muffen), aus Kupfer:		
— aus raffiniertem Kupfer	7412 10 000	—
— aus Kupferlegierungen	7412 20 000	—
Litzen, Kabel, Seile und ähnliche Waren, aus Kupfer, ausgenommen isolierte Erzeugnisse für die Elektrotechnik:		
— ausgerüstet, für zivile Luftfahrzeuge	7413 00 100	—
— andere:		
--- aus raffiniertem Kupfer	7413 00 910	—
--- aus Kupferlegierungen	7413 00 990	—
Gewebe (einschließlich endlose Gewebe), Gitter und Geflechte, aus Kupferdraht; Streckbleche und -bänder aus Kupfer:		
— endlose Gewebe für Maschinen	7414 10 000	m ²
— andere:		
--- Gewebe	7414 90 100	—
--- andere	7414 90 900	—
Stifte, Nägel, Reißnägel, Krampen, Klammern (ausgenommen Klammern der Position 83.05) und ähnliche Waren, aus Kupfer oder mit Schaft aus Eisen oder Stahl und Kupferkopf; Schrauben, Bolzen, Muttern, Schraubhaken, Niete, Splinte, Keile, Unterlegscheiben (einschließlich Federringe und -scheiben) und ähnliche Waren, aus Kupfer:		
— Stifte und Nägel, Reißnägel, Krampen, Klammern und ähnliche Waren	7415 10 000	—
— andere Waren, ohne Gewinde:		
--- Unterlegscheiben (einschließlich Federringe und -scheiben)	7415 21 000	—
--- andere	7415 29 000	—
— andere Waren, mit Gewinde:		
--- Holzschrauben	7415 31 000	—

Warenbenennung	Warennummer	besondere Maßeinheit
-- andere Schrauben; Bolzen und Muttern:		
--- Schrauben und Bolzen, mit Metallgewinde, auch mit dazugehörenden Muttern	7415 32 100	—
--- andere	7415 32 900	—
--- andere	7415 39 000	—
Federn aus Kupfer	7416 00 000	—
Nichtelektrische Koch- und Heizgeräte von der im Haushalt verwendeten Art und Teile davon, aus Kupfer	7417 00 000	—
Haushaltsartikel, Hauswirtschaftsartikel, Sanitär-, Hygiene- oder Toilettenartikel, und Teile davon, aus Kupfer; Schwämme, Putzlappen, Handschuhe und ähnliche Waren, zum Scheuern, Polieren oder dergleichen, aus Kupfer:		
— Haushaltsartikel, Hauswirtschaftsartikel, Teile davon; Schwämme, Putzlappen, Handschuhe und ähnliche Waren, zum Scheuern, Polieren oder dergleichen:		
--- vergoldet oder versilbert	7418 10 002	—
--- andere	7418 10 009	—
--- Sanitär-, Hygiene- oder Toilettenartikel, und Teile davon	7418 20 000	—
Andere Waren aus Kupfer:		
--- Ketten und Teile davon	7419 10 000	—
--- andere:		
--- gegossen oder geschmiedet, jedoch nicht weiterbearbeitet:		
--- gegossen	7419 91 002	—
--- geschmiedet	7419 91 004	—
--- andere:		
--- Tabakdosen, Zigarettenetuis, Puderdosen, Lippenstifthülsen und ähnliche Gegenstände für den Taschengebrauch	7419 99 002	—
--- Stecknadeln und Sicherheitsnadeln	7419 99 004	—
--- andere	7419 99 009	—

Kapitel 75

Nickel und Waren daraus

Anmerkung

Im Sinne des Kapitels 75 gelten als:

a) Stangen (Stäbe):

gewalzte, stranggepreßte, gezogene oder geschmiedete massive Erzeugnisse, nicht in Rollen, mit über die gesamte Länge gleichbleibendem Querschnitt in Form eines Kreises, Ovals, Quadrats, Rechtecks, gleichseitigen Dreiecks oder regelmäßig konvexen Vielecks (einschließlich „abgeflachte Kreise“ und „modifizierte Rechtecke“, bei denen zwei gegenüberliegende Seiten die Form von konvexen Bogen aufweisen, während die beiden anderen Seiten gerade, von gleicher Länge und parallel sind). Erzeugnisse mit quadratischem, rechteckigem, dreieckigem oder vieleckigem Querschnitt können über die gesamte Länge auch abgerundete Kanten aufweisen. Die Dicke der Erzeugnisse mit rechteckigem Querschnitt (einschließlich der Erzeugnisse mit „modifiziert rechteckigem“ Querschnitt) muß mehr als 1/10 der Breite betragen. Als Stangen (Stäbe) gelten auch gegossene oder gesinterte Erzeugnisse mit den gleichen Formen und Abmessungen, die nach der Herstellung eine über grobes Abgraten oder Entzundern hinausgehende Bearbeitung erfahren haben, wenn sie durch diese Bearbeitung nicht den Charakter von Waren erhalten haben, die von anderen Positionen erfaßt werden.

b) Profile:

gewalzte, stranggepreßte, gezogene, geschmiedete oder geformte Erzeugnisse, auch in Rollen, mit über die gesamte Länge gleichbleibendem Querschnitt, die keiner der Begriffsbestimmungen für Stangen (Stäbe), Draht, Bleche, Bänder, Folien oder Rohre entsprechen. Als Profile gelten auch gegossene oder gesinterte Erzeugnisse mit den gleichen Formen, die nach der Herstellung eine über grobes Abgraten oder Entzundern hinausgehende Bearbeitung erfahren haben, wenn sie durch diese Bearbeitung nicht den Charakter von Waren erhalten haben, die von anderen Positionen erfaßt werden.

c) Draht:

gewalzte, stranggepreßte oder gezogene massive Erzeugnisse, in Ringen oder Rollen, mit über die gesamte Länge gleichbleibendem Querschnitt in Form eines Kreises, Ovals, Quadrats, Rechtecks, gleichseitigen Dreiecks oder regelmäßig konvexen Vielecks (einschließlich „abgeflachte Kreise“ und „modifizierte Rechtecke“, bei denen zwei gegenüberliegende Seiten die Form von konvexen Bogen aufweisen, während die beiden anderen Seiten gerade, von gleicher Länge und parallel sind). Erzeugnisse mit quadratischem, rechteckigem, dreieckigem oder vieleckigem Querschnitt können über die gesamte Länge auch abgerundete Kanten aufweisen. Die Dicke der Erzeugnisse mit rechteckigem Querschnitt (einschließlich der Erzeugnisse mit „modifiziert rechteckigem“ Querschnitt) muß mehr als 1/10 der Breite betragen.

d) Bleche, Bänder und Folien:

massive Flacherzeugnisse (ausgenommen Erzeugnisse in Rohform der Position 75.02), auch in Rollen, mit rechteckigem Querschnitt, auch mit abgerundeten Kanten (einschließlich „modifizierte Rechtecke“, bei denen zwei gegenüberliegende Seiten die Form von konvexen Bogen aufweisen, während die beiden anderen Seiten gerade, von gleicher Länge und parallel sind), mit gleichbleibender Dicke,
 – in quadratischer oder rechteckiger Form, deren Dicke 1/10 der Breite oder weniger beträgt,
 – in anderer als quadratischer oder rechteckiger Form mit beliebigen Abmessungen, wenn sie nicht den Charakter von Waren haben, die von anderen Positionen erfaßt werden.

Zu Position 75.06 gehören insbesondere auch Bleche, Bänder und Folien mit Mustern (z. B. Rillen, Riffeln, Waffeln, Tränen, Warzen, Rauten) und gelochte, gewellte, polierte oder überzogene Erzeugnisse, sofern sie durch diese Bearbeitungen nicht den Charakter von Waren erhalten haben, die von anderen Positionen erfaßt werden.

e) Rohre:

Hohlerzeugnisse, auch in Rollen, mit über die gesamte Länge gleichbleibendem, nur einen einzigen geschlossenen Hohlraum aufweisenden Querschnitt in Form eines Kreises, Ovals, Quadrats, Rechtecks, gleichseitigen Dreiecks oder regelmäßig konvexen Vielecks und mit gleichmäßiger Wanddicke. Als Rohre gelten auch Erzeugnisse mit Querschnitten in Form eines Quadrats, Rechtecks, gleichseitigen Dreiecks oder regelmäßig konvexen

Warenbenennung	Warennummer	besondere Maßeinheit
----------------	-------------	----------------------

Vielecks, die über die gesamte Länge abgerundete Kanten aufweisen, sofern der innere und der äußere Querschnitt die gleiche Form, die gleiche Richtung und den gleichen Mittelpunkt haben.
 Rohre mit den vorstehend genannten Querschnitten können poliert, überzogen, gebogen, mit Gewinde versehen, gelocht, eingezogen, ausgeweitet, konisch oder mit Flanschen, Schellen oder Ringen versehen sein.

Unterpositionsanmerkung

Im Sinne des Kapitels 75 gelten als:

- a) nichtlegiertes Nickel:
 - Metall mit einem Nickel- und Cobaltgehalt von insgesamt 99 GHT oder mehr, sofern
 - 1) der Cobaltgehalt 1,5 GHT oder weniger beträgt und
 - 2) der Gehalt an jedem der anderen Elemente die in der nachstehenden Tabelle angegebenen Höchstgrenzen nicht überschreitet:

Andere Elemente

Element	Höchstgrenze in GHT
Fe Eisen	0,5
O Sauerstoff	0,4
Andere Elemente, je	0,3

- b) Nickellegierungen:
 - metallische Stoffe, in den Nickel gegenüber jedem der anderen Elemente gewichtsmäßig vorherrscht, sofern
 - 1) der Cobaltgehalt mehr als 1,5 GHT beträgt,
 - 2) der Gehalt an mindestens einem der anderen Elemente die in der vorstehenden Tabelle angegebene Höchstgrenze überschreitet oder
 - 3) der Gesamtgehalt an anderen Elementen als Nickel und Cobalt mehr als 1 GHT beträgt.

Nickelmatte, Nickeloxidsinter und andere Zwischenerzeugnisse der Nickelmetallurgie:

– Nickelmatte	7501 10 000	–
– Nickeloxidsinter und andere Zwischenerzeugnisse der Nickelmetallurgie	7501 20 000	–

Nickel in Rohform:

– nichtlegiertes Nickel	7502 10 000	–
– Nickellegierungen	7502 20 000	–

Abfälle und Schrott, aus Nickel:

– aus nichtlegiertem Nickel	7503 00 100	–
– aus Nickellegierungen	7503 00 900	–

Warenbenennung	Warennummer	besondere Maßeinheit
Pulver und Flitter, aus Nickel	7504 00 000	—
Stangen (Stäbe), Profile und Draht, aus Nickel:		
— Stangen (Stäbe) und Profile:		
— aus nichtlegiertem Nickel	7505 11 000	—
— aus Nickellegierungen:		
— aus Heizleiterlegierungen nach DIN 17470	7505 12 002	—
— andere	7505 12 009	—
— Draht:		
— aus nichtlegiertem Nickel	7505 21 000	—
— aus Nickellegierungen:		
— aus Heizleiterlegierungen nach DIN 17470	7505 22 002	—
— andere	7505 22 009	—
Bleche, Bänder und Folien, aus Nickel:		
— aus nichtlegiertem Nickel	7506 10 000	—
— aus Nickellegierungen:		
— aus Heizleiterlegierungen nach DIN 17470	7506 20 002	—
— andere	7506 20 009	—
Rohre, Rohrformstücke, Rohrverschlußstücke und Rohrverbindungsstücke (z. B. Bogen, Muffen), aus Nickel:		
— Rohre:		
— aus nichtlegiertem Nickel	7507 11 000	—
— aus Nickellegierungen	7507 12 000	—
— Rohrformstücke, Rohrverschlußstücke und Rohrverbindungsstücke	7507 20 000	—
Andere Waren aus Nickel:		
— Gewebe, Gitter und Geflechte, aus Nickeldraht	7508 00 100	—
— andere	7508 00 900	—

Kapitel 76

Aluminium und Waren daraus

Anmerkung

Im Sinne des Kapitels 76 gelten als:

a) Stangen (Stäbe):

gewalzte, stranggepreßte, gezogene oder geschmiedete massive Erzeugnisse, nicht in Rollen, mit über die gesamte Länge gleichbleibendem Querschnitt in Form eines Kreises, Ovals, Quadrats, Rechtecks, gleichseitigen Dreiecks oder regelmäßig konvexen Vielecks (einschließlich „abgeflachte Kreise“ und „modifizierte Rechtecke“, bei denen zwei gegenüberliegende Seiten die Form von konvexen Bogen aufweisen, während die beiden anderen Seiten gerade, von gleicher Länge und parallel sind). Erzeugnisse mit quadratischem, rechteckigem, dreieckigem oder vieleckigem Querschnitt können über die gesamte Länge auch abgerundete Kanten aufweisen. Die Dicke der Erzeugnisse mit rechteckigem Querschnitt (einschließlich der Erzeugnisse mit „modifiziert rechteckigem“ Querschnitt) muß mehr als $1/10$ der Breite betragen. Als Stangen (Stäbe) gelten auch gegossene oder gesinterte Erzeugnisse mit den gleichen Formen und Abmessungen, die nach der Herstellung eine über grobes Abgraten oder Entzundern hinausgehende Bearbeitung erfahren haben, wenn sie durch diese Bearbeitung nicht den Charakter von Waren erhalten haben, die von anderen Positionen erfaßt werden.

b) Profile:

gewalzte, stranggepreßte, gezogene, geschmiedete oder geformte Erzeugnisse, auch in Rollen, mit über die gesamte Länge gleichbleibendem Querschnitt, die keiner der Begriffsbestimmungen für Stangen (Stäbe), Draht, Bleche, Bänder, Folien oder Rohre entsprechen. Als Profile gelten auch gegossene oder gesinterte Erzeugnisse mit den gleichen Formen, die nach der Herstellung eine über grobes Abgraten oder Entzundern hinausgehende Bearbeitung erfahren haben, wenn sie durch diese Bearbeitung nicht den Charakter von Waren erhalten haben, die von anderen Positionen erfaßt werden.

c) Draht:

gewalzte, stranggepreßte oder gezogene massive Erzeugnisse, in Ringen oder Rollen, mit über die gesamte Länge gleichbleibendem Querschnitt in Form eines Kreises, Ovals, Quadrats, Rechtecks, gleichseitigen Dreiecks oder regelmäßig konvexen Vielecks (einschließlich „abgeflachte Kreise“ und „modifizierte Rechtecke“, bei denen zwei gegenüberliegende Seiten die Form von konvexen Bogen aufweisen, während die beiden anderen Seiten gerade, von gleicher Länge und parallel sind). Erzeugnisse mit quadratischem, rechteckigem, dreieckigem oder vieleckigem Querschnitt können über die gesamte Länge auch abgerundete Kanten aufweisen. Die Dicke der Erzeugnisse mit rechteckigem Querschnitt (einschließlich der Erzeugnisse mit „modifiziert rechteckigem“ Querschnitt) muß mehr als $1/10$ der Breite betragen.

d) Bleche, Bänder und Folien:

massive Flacherzeugnisse (ausgenommen Erzeugnisse in Rohform der Position 76.01), auch in Rollen, mit rechteckigem Querschnitt, auch mit abgerundeten Kanten (einschließlich „modifizierte Rechtecke“, bei denen zwei gegenüberliegende Seiten die Form von konvexen Bogen aufweisen, während die beiden anderen Seiten gerade, von gleicher Länge und parallel sind), mit gleichbleibender Dicke,

- in quadratischer oder rechteckiger Form, deren Dicke $1/10$ der Breite oder weniger beträgt,
- in anderer als quadratischer oder rechteckiger Form mit beliebigen Abmessungen, wenn sie nicht den Charakter von Waren haben, die von anderen Positionen erfaßt werden.

Zu Position 76.06 und 76.07 gehören insbesondere auch Bleche, Bänder und Folien mit Mustern (z. B. Rillen, Riffeln, Waffeln, Tränen, Warzen, Rauten) und gelochte, gewellte, polierte oder überzogene Erzeugnisse, sofern sie durch diese Bearbeitungen nicht den Charakter von Waren erhalten haben, die von anderen Positionen erfaßt werden.

e) Rohre:

Hohlerzeugnisse, auch in Rollen, mit über die gesamte Länge gleichbleibendem, nur einen einzigen geschlossenen Hohlraum aufweisenden Querschnitt in Form eines Kreises, Ovals, Quadrats, Rechtecks, gleichseitigen Dreiecks oder regelmäßig konvexen Vielecks und mit gleichmäßiger Wanddicke. Als Rohre gelten auch Erzeugnisse mit Querschnitten in Form eines Quadrats, Rechtecks, gleichseitigen Dreiecks oder regelmäßig konvexen

Warenbenennung	Warennummer	besondere Maßeinheit
----------------	-------------	-------------------------

Vielecks, die über die gesamte Länge abgerundete Kanten aufweisen, sofern der innere und der äußere Querschnitt die gleiche Form, die gleiche Richtung und den gleichen Mittelpunkt haben.
 Rohre mit den vorstehend genannten Querschnitten können poliert, überzogen, gebogen, mit Gewinde versehen, gelocht, eingezogen, ausgeweitet, konisch oder mit Flanschen, Schellen oder Ringen versehen sein.

Unterpositionsanmerkung

Im Sinne des Kapitels 76 gelten als:

- a) nichtlegiertes Aluminium:
 Metall mit einem Aluminiumgehalt von 99 GHT oder mehr, sofern der Gehalt an jedem anderen Element die in der nachstehenden Tabelle angegebenen Höchstgrenzen nicht überschreitet:

Andere Elemente

Element	Höchstgrenze in GHT
Fe + Si (Eisen und Silicium zusammen)	1
Andere Elemente ¹⁾ , je	0,1 ²⁾
1) Andere Elemente, insbesondere Cr, Cu, Mg, Mn, Ni, Zn. 2) Ein Kupfergehalt von mehr als 0,1 bis 0,2 GHT ist zugelassen, sofern der Chrom- und Mangangehalt jeweils 0,05 GHT oder weniger betragen.	

- b) Aluminiumlegierungen:
 metallische Stoffe, in denen Aluminium gegenüber jedem der anderen Elemente gewichtsmäßig vorherrscht, sofern
 - 1) der Gehalt an einem der anderen Elemente oder an Eisen und Silicium zusammen die in der vorstehenden Tabelle angegebenen Höchstgrenzen überschreitet oder
 - 2) der Gesamtgehalt an diesen anderen Elementen mehr als 1 GHT beträgt.

Aluminium in Rohform:

– nichtlegiertes Aluminium	7601 10 000	–
– Aluminiumlegierungen:		
– – Primäraluminium	7601 20 100	–
– – Sekundäraluminium	7601 20 900	–

Abfälle und Schrott, aus Aluminium:

– Abfälle:		
– – Drehspäne, Frässpäne, Hobelspäne, Schleifspäne, Sägespäne und Feilspäne; Abfälle von bunten, beschichteten oder kaschierten Folien und dünnen Bändern, mit einer Dicke (ohne Unterlage) von 0,2 mm oder weniger:		
– – – Drehspäne, Frässpäne, Hobelspäne, Schleifspäne, Sägespäne und Feilspäne	7602 00 112	–
– – – Abfälle von bunten, beschichteten oder kaschierten Folien und dünnen Bändern, mit einer Dicke (ohne Unterlage) von 0,2 mm oder weniger .	7602 00 114	–

Warenbenennung	Warennummer	besondere Maßeinheit
-- andere (einschließlich der fehlerhaften oder der bei der Be- oder Verarbeitung unbrauchbar gewordenen Werkstücke)	7602 00 190	—
-- Schrott	7602 00 900	—
Pulver und Flitter, aus Aluminium:		
-- Pulver ohne Lamellenstruktur	7603 10 000	—
-- Pulver mit Lamellenstruktur; Flitter	7603 20 000	—
Stangen (Stäbe) und Profile, aus Aluminium:		
-- aus nichtlegiertem Aluminium:		
--- Stangen (Stäbe)	7604 10 100	—
--- Profile	7604 10 900	—
-- aus Aluminiumlegierungen:		
--- Hohlprofile	7604 21 000	—
-- andere:		
--- Stangen (Stäbe)	7604 29 100	—
--- Profile	7604 29 900	—
Draht aus Aluminium:		
-- aus nichtlegiertem Aluminium:		
--- mit einer größten Querschnittsabmessung von mehr als 7 mm	7605 11 000	—
-- anderer:		
--- mit einem Gehalt an Silicium von weniger als 0,1 GHT	7605 19 100	—
--- anderer	7605 19 900	—
-- aus Aluminiumlegierungen:		
--- mit einer größten Querschnittsabmessung von mehr als 7 mm	7605 21 000	—
-- anderer:		
--- mit einem Gehalt an Silicium von 0,9 GHT oder weniger, an Magnesium von 0,9 GHT oder weniger und an Mangan von 0,03 GHT oder weniger	7605 29 100	—
--- anderer	7605 29 900	—
Bleche und Bänder, aus Aluminium, mit einer Dicke von mehr als 0,2 mm:		
-- quadratisch oder rechteckig:		
-- aus nichtlegiertem Aluminium:		
--- mit Farbe versehen, lackiert oder mit Kunststoff beschichtet	7606 11 100	—
-- andere, mit einer Dicke von:		
--- weniger als 3 mm	7606 11 910	—
--- 3 mm oder mehr, jedoch weniger als 6 mm	7606 11 930	—
--- 6 mm oder mehr	7606 11 990	—

76.06 | XV

Warenbenennung	Warennummer	besondere Maßeinheit
--- aus Aluminiumlegierungen:		
---- Bänder für Jalousien	7606 12 100	—
---- andere:		
----- mit Farbe versehen, lackiert oder mit Kunststoff beschichtet	7606 12 500	—
----- andere, mit einer Dicke von:		
----- weniger als 3 mm	7606 12 910	—
----- 3 mm oder mehr, jedoch weniger als 6 mm	7606 12 930	—
----- 6 mm oder mehr	7606 12 990	—
--- andere:		
--- aus nichtlegiertem Aluminium	7606 91 000	—
--- aus Aluminiumlegierungen	7606 92 000	—
Folien und dünne Bänder, aus Aluminium (auch bedruckt oder auf Papier, Pappe, Kunststoff oder ähnlichen Unterlagen), mit einer Dicke (ohne Unterlage) von 0,2 mm oder weniger:		
- ohne Unterlage:		
--- nur gewalzt:		
---- mit einer Dicke von weniger als 0,021 mm	7607 11 100	—
---- mit einer Dicke von 0,021 mm bis 0,2 mm	7607 11 900	—
--- andere:		
---- mit einer Dicke von weniger als 0,021 mm	7607 19 100	—
---- mit einer Dicke von 0,021 mm bis 0,2 mm	7607 19 900	—
- auf Unterlage:		
--- mit einer Dicke (ohne Unterlage) von weniger als 0,021 mm	7607 20 100	—
--- mit einer Dicke (ohne Unterlage) von 0,021 mm bis 0,2 mm	7607 20 900	—
Rohre aus Aluminium:		
- aus nichtlegiertem Aluminium:		
--- für Gas- oder Flüssigkeitsleitungen, mit Formstücken, Verschlußstücken oder Verbindungsstücken, für zivile Luftfahrzeuge	7608 10 100	—
--- andere:		
---- nur stranggepreßt	7608 10 910	—
---- andere	7608 10 990	—
- aus Aluminiumlegierungen:		
--- für Gas- oder Flüssigkeitsleitungen, mit Formstücken, Verschlußstücken oder Verbindungsstücken, für zivile Luftfahrzeuge	7608 20 100	—
--- andere:		
---- geschweißt	7608 20 300	—
---- andere:		
----- nur stranggepreßt	7608 20 910	—
----- andere	7608 20 990	—
Rohrformstücke, Rohrverschlußstücke und Rohrverbindungsstücke (z.B. Bogen, Muffen), aus Aluminium	7609 00 000	—

Warenbenennung	Warennummer	besondere Maßinheit
Konstruktionen und Konstruktionsteile (z.B. Brücken und Brückenelemente, Türme, Gittermaste, Pfeiler, Säulen, Gerüste, Dächer, Dachstühle, Tore, Türen, Fenster, und deren Rahmen und Verkleidungen, Tor- und Türschwellen, Geländer), aus Aluminium, ausgenommen vorgefertigte Gebäude der Position 94.06; zu Konstruktionszwecken vorgearbeitete Bleche, Stangen (Stäbe), Profile, Rohre und dergleichen, aus Aluminium:		
– Tore, Türen, Fenster, und deren Rahmen und Verkleidungen, Tor- und Türschwellen	7610 10 000	–
– andere:		
– – Brücken und Brückenelemente, Türme und Gittermaste	7610 90 100	–
– – andere	7610 90 900	–
Sammelbehälter, Fässer, Bottiche und ähnliche Behälter, aus Aluminium, für Stoffe aller Art (ausgenommen verdichtete oder verflüssigte Gase), mit einem Fassungsvermögen von mehr als 300 l, ohne mechanische oder wärmetechnische Einrichtungen, auch mit Innenauskleidung oder Wärmeschutzverkleidung		
	7611 00 000	–
Sammelbehälter, Fässer, Trommeln, Kannen, Dosen und ähnliche Behälter (einschließlich Verpackungsröhrchen und Tuben), aus Aluminium, für Stoffe aller Art (ausgenommen verdichtete oder verflüssigte Gase), mit einem Fassungsvermögen von 300 l oder weniger, ohne mechanische oder wärmetechnische Einrichtungen, auch mit Innenauskleidung oder Wärmeschutzverkleidung:		
– Tuben	7612 10 000	–
– andere:		
– – Verpackungsröhrchen	7612 90 100	–
– – andere, mit einem Fassungsvermögen von:		
– – – 50 l oder mehr	7612 90 910	–
– – – weniger als 50 l:		
– – – – Druckzerstäuber-dosen (Aerosoldosen)	7612 90 992	St
– – – – andere	7612 90 999	–
Behälter aus Aluminium für verdichtete oder verflüssigte Gase	7613 00 000	–
Litzen, Kabel, Seile und ähnliche Waren, aus Aluminium, ausgenommen isolierte Erzeugnisse für die Elektrotechnik:		
– mit Stahlseele	7614 10 000	–
– andere:		
– – aus nichtlegiertem Aluminium	7614 90 100	–
– – aus Aluminiumlegierungen	7614 90 900	–

76.15 | XV

Warenbenennung	Warennummer	besondere Maßeinheit
Haushaltsartikel, Hauswirtschaftsartikel, Sanitär-, Hygiene- oder Toilettenartikel, und Teile davon, aus Aluminium; Schwämme, Putzlappen, Handschuhe und ähnliche Waren zum Scheuern, Polieren oder dergleichen, aus Aluminium:		
– Haushaltsartikel, Hauswirtschaftsartikel, Teile davon; Schwämme, Putzlappen, Handschuhe und ähnliche Waren zum Scheuern, Polieren oder dergleichen:		
–– gegossen	7615 10 100	–
–– andere	7615 10 900	–
– Sanitär-, Hygiene- oder Toilettenartikel, und Teile davon	7615 20 000	–
Andere Waren aus Aluminium:		
– Stifte, Nägel, Krampen, Klammern (ausgenommen Klammern der Position 83.05), Schrauben, Bolzen, Muttern, Schraubhaken, Niete, Splinte, Keile, Unterlegscheiben und ähnliche Waren		
	7616 10 000	–
– andere:		
–– Strick- und Häkelnadeln	7616 90 100	–
–– Gewebe, Gitter und Geflechte	7616 90 300	–
–– andere:		
---- gegossen:		
---- aus Druckguß	7616 90 912	–
---- andere	7616 90 919	–
---- andere	7616 90 990	–

Kapitel 78

Blei und Waren daraus

Anmerkung

Im Sinne des Kapitels 78 gelten als:

a) Stangen (Stäbe):

gewalzte, stranggepreßte, gezogene oder geschmiedete massive Erzeugnisse, nicht in Rollen, mit über die gesamte Länge gleichbleibendem Querschnitt in Form eines Kreises, Ovals, Quadrats, Rechtecks, gleichseitigen Dreiecks oder regelmäßig konvexen Vielecks (einschließlich „abgeflachte Kreise“ und „modifizierte Rechtecke“, bei denen zwei gegenüberliegende Seiten die Form von konvexen Bogen aufweisen, während die beiden anderen Seiten gerade, von gleicher Länge und parallel sind). Erzeugnisse mit quadratischem, rechteckigem, dreieckigem oder vieleckigem Querschnitt können über die gesamte Länge auch abgerundete Kanten aufweisen. Die Dicke der Erzeugnisse mit rechteckigem Querschnitt (einschließlich der Erzeugnisse mit „modifiziert rechteckigem“ Querschnitt) muß mehr als 1/10 der Breite betragen. Als Stangen (Stäbe) gelten auch gegossene oder gesinterte Erzeugnisse mit den gleichen Formen und Abmessungen, die nach der Herstellung eine über grobes Abgraten oder Entzundern hinausgehende Bearbeitung erfahren haben, wenn sie durch diese Bearbeitung nicht den Charakter von Waren erhalten haben, die von anderen Positionen erfaßt werden.

b) Profile:

gewalzte, stranggepreßte, gezogene, geschmiedete oder geformte Erzeugnisse, auch in Rollen, mit über die gesamte Länge gleichbleibendem Querschnitt, die keiner der Begriffsbestimmungen für Stangen (Stäbe), Draht, Platten, Bleche, Bänder, Folien oder Rohre entsprechen. Als Profile gelten auch gegossene oder gesinterte Erzeugnisse mit den gleichen Formen, die nach der Herstellung eine über grobes Abgraten oder Entzundern hinausgehende Bearbeitung erfahren haben, wenn sie durch diese Bearbeitung nicht den Charakter von Waren erhalten haben, die von anderen Positionen erfaßt werden.

c) Draht:

gewalzte, stranggepreßte oder gezogene massive Erzeugnisse, in Ringen oder Rollen, mit über die gesamte Länge gleichbleibendem Querschnitt in Form eines Kreises, Ovals, Quadrats, Rechtecks, gleichseitigen Dreiecks oder regelmäßig konvexen Vielecks (einschließlich „abgeflachte Kreise“ und „modifizierte Rechtecke“, bei denen zwei gegenüberliegende Seiten die Form von konvexen Bogen aufweisen, während die beiden anderen Seiten gerade, von gleicher Länge und parallel sind). Erzeugnisse mit quadratischem, rechteckigem, dreieckigem oder vieleckigem Querschnitt können über die gesamte Länge auch abgerundete Kanten aufweisen. Die Dicke der Erzeugnisse mit rechteckigem Querschnitt (einschließlich der Erzeugnisse mit „modifiziert rechteckigem“ Querschnitt) muß mehr als 1/10 der Breite betragen.

d) Platten, Bleche, Bänder und Folien:

massive Flacherzeugnisse (ausgenommen Erzeugnisse in Rohform der Position 78.01), auch in Rollen, mit rechteckigem Querschnitt, auch mit abgerundeten Kanten (einschließlich „modifizierte Rechtecke“, bei denen zwei gegenüberliegende Seiten die Form von konvexen Bogen aufweisen, während die beiden anderen Seiten gerade, von gleicher Länge und parallel sind), mit gleichbleibender Dicke,

- in quadratischer oder rechteckiger Form, deren Dicke 1/10 der Breite oder weniger beträgt,
- in anderer als quadratischer oder rechteckiger Form mit beliebigen Abmessungen, wenn sie nicht den Charakter von Waren haben, die von anderen Positionen erfaßt werden.

Zu Position 78.04 gehören insbesondere auch Platten, Bleche, Bänder und Folien mit Mustern (z. B. Rillen, Riffeln, Waffeln, Tränen, Warzen, Rauten) und geflochte, gewellte, polierte oder überzogene Erzeugnisse, sofern sie durch diese Bearbeitungen nicht den Charakter von Waren erhalten haben, die von anderen Positionen erfaßt werden.

e) Rohre:

Hohlerzeugnisse, auch in Rollen, mit über die gesamte Länge gleichbleibendem, nur einen einzigen geschlossenen Hohlraum aufweisenden Querschnitt in Form eines Kreises, Ovals, Quadrats, Rechtecks, gleichseitigen Dreiecks oder regelmäßig konvexen Vielecks und mit gleichmäßiger Wanddicke. Als Rohre gelten auch Erzeugnisse mit Querschnitten in Form eines Quadrats, Rechtecks, gleichseitigen Dreiecks oder regelmäßig konvexen

Warenbenennung	Warennummer	besondere Maßeinheit
----------------	-------------	----------------------

Vielecks, die über die gesamte Länge abgerundete Kanten aufweisen, sofern der innere und der äußere Querschnitt die gleiche Form, die gleiche Richtung und den gleichen Mittelpunkt haben.
 Rohre mit den vorstehend genannten Querschnitten können poliert, überzogen, gebogen, mit Gewinde versehen, gelocht, eingezogen, ausgeweitet, konisch oder mit Flanschen, Schellen oder Ringen versehen sein.

Unterpositionsanmerkung

Als „raffiniertes Blei“ im Sinne des Kapitels 78 gilt:

Metall mit einem Bleigehalt von 99,9 GHT oder mehr, sofern der Gehalt an jedem der anderen Elemente die in der nachstehenden Tabelle angegebenen Höchstgrenzen nicht überschreitet:

Andere Elemente

Element	Höchstgrenze in GHT	Element	Höchstgrenze in GHT
Ag Silber	0,02	Fe Eisen	0,002
As Arsen	0,005	S Schwefel	0,002
Bi Bismut	0,05	Sb Antimon	0,005
Ca Calcium	0,002	Sn Zinn	0,005
Cd Cadmium	0,002	Zn Zink	0,002
Cu Kupfer	0,08	Andere (z. B. Te), je	0,001

Blei in Rohform:

– raffiniertes Blei	7801 10 000	–
– anderes:		
– – Antimon als gewichtsmäßig vorherrschendes anderes Element enthaltend	7801 91 000	–
– – anderes:		
– – – mit einem Silbergehalt von mehr als 0,02 GHT, zum Raffinieren (Werkblei)	7801 99 100	–
– – – anderes:		
– – – – Bleilegierungen	7801 99 910	–
– – – – anderes	7801 99 990	–

Abfälle und Schrott, aus Blei:

– von Akkumulatoren	7802 00 100	–
– andere	7802 00 900	–

Stangen (Stäbe), Profile und Draht, aus Blei	7803 00 000	–
---	--------------------	----------

Warenbenennung	Warennummer	besondere Maßeinheit
Platten, Bleche, Bänder und Folien, aus Blei; Pulver und Flitter, aus Blei:		
– Platten, Bleche, Bänder und Folien:		
– Bänder und Folien, mit einer Dicke (ohne Unterlage) von 0,2 mm oder weniger	7804 11 000	–
– andere	7804 19 000	–
– Pulver und Flitter	7804 20 000	–
 Rohre, Rohrformstücke, Rohrverschlußstücke und Rohrverbindungsstücke (z. B. Bogen, Muffen), aus Blei		
	7805 00 000	–
 Andere Waren aus Blei:		
– Verpackungsmittel mit Abschirmung aus Blei gegen Strahlung, zum Befördern oder Lagern radioaktiver Stoffe (EURATOM)	7806 00 100	–
– andere	7806 00 900	–



Kapitel 79

Zink und Waren daraus

Anmerkung

Im Sinne des Kapitels 79 gelten als:

a) Stangen (Stäbe):

gewalzte, stranggepreßte, gezogene oder geschmiedete massive Erzeugnisse, nicht in Rollen, mit über die gesamte Länge gleichbleibendem Querschnitt in Form eines Kreises, Ovals, Quadrats, Rechtecks, gleichseitigen Dreiecks oder regelmäßig konvexen Vielecks (einschließlich „abgeflachte Kreise“ und „modifizierte Rechtecke“, bei denen zwei gegenüberliegende Seiten die Form von konvexen Bogen aufweisen, während die beiden anderen Seiten gerade, von gleicher Länge und parallel sind). Erzeugnisse mit quadratischem, rechteckigem, dreieckigem oder vieleckigem Querschnitt können über die gesamte Länge auch abgerundete Kanten aufweisen. Die Dicke der Erzeugnisse mit rechteckigem Querschnitt (einschließlich der Erzeugnisse mit „modifiziert rechteckigem“ Querschnitt) muß mehr als 1/10 der Breite betragen. Als Stangen (Stäbe) gelten auch gegossene oder gesinterte Erzeugnisse mit den gleichen Formen und Abmessungen, die nach der Herstellung eine über grobes Abgraten oder Entzundern hinausgehende Bearbeitung erfahren haben, wenn sie durch diese Bearbeitung nicht den Charakter von Waren erhalten haben, die von anderen Positionen erfaßt werden.

b) Profile:

gewalzte, stranggepreßte, gezogene, geschmiedete oder geformte Erzeugnisse, auch in Rollen, mit über die gesamte Länge gleichbleibendem Querschnitt, die keiner der Begriffsbestimmungen für Stangen (Stäbe), Draht, Bleche, Bänder, Folien oder Rohre entsprechen. Als Profile gelten auch gegossene oder gesinterte Erzeugnisse mit den gleichen Formen, die nach der Herstellung eine über grobes Abgraten oder Entzundern hinausgehende Bearbeitung erfahren haben, wenn sie durch diese Bearbeitung nicht den Charakter von Waren erhalten haben, die von anderen Positionen erfaßt werden.

c) Draht:

gewalzte, stranggepreßte oder gezogene massive Erzeugnisse, in Ringen oder Rollen, mit über die gesamte Länge gleichbleibendem Querschnitt in Form eines Kreises, Ovals, Quadrats, Rechtecks, gleichseitigen Dreiecks oder regelmäßig konvexen Vielecks (einschließlich „abgeflachte Kreise“ und „modifizierte Rechtecke“, bei denen zwei gegenüberliegende Seiten die Form von konvexen Bogen aufweisen, während die beiden anderen Seiten gerade, von gleicher Länge und parallel sind). Erzeugnisse mit quadratischem, rechteckigem, dreieckigem oder vieleckigem Querschnitt können über die gesamte Länge auch abgerundete Kanten aufweisen. Die Dicke der Erzeugnisse mit rechteckigem Querschnitt (einschließlich der Erzeugnisse mit „modifiziert rechteckigem“ Querschnitt) muß mehr als 1/10 der Breite betragen.

d) Bleche, Bänder und Folien:

massive Flacherzeugnisse (ausgenommen Erzeugnisse in Rohform der Position 79.01), auch in Rollen, mit rechteckigem Querschnitt, auch mit abgerundeten Kanten (einschließlich „modifizierte Rechtecke“, bei denen zwei gegenüberliegende Seiten die Form von konvexen Bogen aufweisen, während die beiden anderen Seiten gerade, von gleicher Länge und parallel sind), mit gleichbleibender Dicke,
 – in quadratischer oder rechteckiger Form, deren Dicke 1/10 der Breite oder weniger beträgt,
 – in anderer als quadratischer oder rechteckiger Form mit beliebigen Abmessungen, wenn sie nicht den Charakter von Waren haben, die von anderen Positionen erfaßt werden.

Zu Position 79.05 gehören insbesondere auch Bleche, Bänder und Folien mit Mustern (z.B. Rillen, Riffeln, Waffeln, Tränen, Warzen, Rauten) und gelochte, gewellte, polierte oder überzogene Erzeugnisse, sofern sie durch diese Bearbeitungen nicht den Charakter von Waren erhalten haben, die von anderen Positionen erfaßt werden.

e) Rohre:

Hohlerzeugnisse, auch in Rollen, mit über die gesamte Länge gleichbleibendem, nur einen einzigen geschlossenen Hohlraum aufweisendem Querschnitt in Form eines Kreises, Ovals, Quadrats, Rechtecks, gleichseitigen Dreiecks oder regelmäßig konvexen Vielecks und mit gleichmäßiger Wanddicke. Als Rohre gelten auch Erzeugnisse mit Querschnitten in Form eines Quadrats, Rechtecks, gleichseitigen Dreiecks oder regelmäßig konvexen

79.01 | XV

Warenbenennung	Warennummer	besondere Maßeinheit
----------------	-------------	----------------------

Vielecks, die über die gesamte Länge abgerundete Kanten aufweisen, sofern der innere und der äußere Querschnitt die gleiche Form, die gleiche Richtung und den gleichen Mittelpunkt haben.
 Rohre mit den vorstehend genannten Querschnitten können poliert, überzogen, gebogen, mit Gewinde versehen, gelocht, eingezogen, ausgeweitet, konisch oder mit Flanschen, Schellen oder Ringen versehen sein.

Unterpositionsanmerkung

Im Sinne des Kapitels 79 gelten als:

- a) nichtlegiertes Zink:
Metall mit einem Zinkgehalt von 97,5 GHT oder mehr.
- b) Zinklegierungen:
metallische Stoffe, in denen Zink gegenüber jedem der anderen Elemente gewichtsmäßig vorherrscht, sofern der Gesamtgehalt an diesen anderen Elementen mehr als 2,5 GHT beträgt.
- c) Zinkstaub:
Staub, der durch Kondensieren von Zinkdämpfen gewonnen wird und aus kugelförmigen Partikeln besteht, die feiner als beim Pulver sind. Sie müssen mit einem Anteil von 80 GHT oder mehr durch ein Sieb mit einer lichten Maschenweite von 63 µm (Mikron) hindurchgehen und 85 GHT oder mehr metallisches Zink enthalten.

Zink in Rohform:

– nichtlegiertes Zink:		
– mit einem Zinkgehalt von 99,99 GHT oder mehr	7901 11 000	–
– mit einem Zinkgehalt von weniger als 99,99 GHT:		
– mit einem Zinkgehalt von 99,95 GHT oder mehr, jedoch weniger als 99,99 GHT	7901 12 100	–
– mit einem Zinkgehalt von 98,5 GHT oder mehr, jedoch weniger als 99,95 GHT	7901 12 300	–
– mit einem Zinkgehalt von 97,5 GHT oder mehr, jedoch weniger als 98,5 GHT	7901 12 900	–
– Zinklegierungen	7901 20 000	–

Abfälle und Schrott, aus Zink	7902 00 000	–
--	-------------	---

Staub, Pulver und Flitter, aus Zink:

– Zinkstaub	7903 10 000	–
– andere	7903 90 000	–

Stangen (Stäbe), Profile und Draht, aus Zink:

– Stangen (Stäbe) und Profile	7904 00 002	–
– Draht	7904 00 004	–

Warenbenennung	Warennummer	besondere Maßeinheit
Bleche, Bänder und Folien, aus Zink:		
– nicht oberflächenbearbeitet, mit einer Dicke von:		
– weniger als 5 mm	7905 00 110	–
– 5 mm oder mehr	7905 00 190	–
– andere	7905 00 900	–
Rohre, Rohrformstücke, Rohrverschlußstücke und Rohrverbindungsstücke (z. B. Bogen, Muffen), aus Zink		
	7906 00 000	–
Andere Waren aus Zink:		
– Dachrinnen, Firstbleche, Dachfenster und andere vorgefertigte Waren zu Bauzwecken	7907 10 000	–
– andere:		
– aus Druckguß	7907 90 002	–
– andere	7907 90 009	–

Kapitel 80

Zinn und Waren daraus

Anmerkung

Im Sinne des Kapitels 80 gelten als:

- a) Stangen (Stäbe):
 gewalzte, stranggepreßte, gezogene oder geschmiedete massive Erzeugnisse, nicht in Rollen, mit über die gesamte Länge gleichbleibendem Querschnitt in Form eines Kreises, Ovals, Quadrats, Rechtecks, gleichseitigen Dreiecks oder regelmäßig konvexen Vielecks (einschließlich „abgeflachte Kreise“ und „modifizierte Rechtecke“, bei denen zwei gegenüberliegende Seiten die Form von konvexen Bogen aufweisen, während die beiden anderen Seiten gerade, von gleicher Länge und parallel sind). Erzeugnisse mit quadratischem, rechteckigem, dreieckigem oder vieleckigem Querschnitt können über die gesamte Länge auch abgerundete Kanten aufweisen. Die Dicke der Erzeugnisse mit rechteckigem Querschnitt (einschließlich der Erzeugnisse mit „modifiziert rechteckigem“ Querschnitt) muß mehr als 1/10 der Breite betragen. Als Stangen (Stäbe) gelten auch gegossene oder gesinterte Erzeugnisse mit den gleichen Formen und Abmessungen, die nach der Herstellung eine über grobes Abgraten oder Entzundern hinausgehende Bearbeitung erfahren haben, wenn sie durch diese Bearbeitung nicht den Charakter von Waren erhalten haben, die von anderen Positionen erfaßt werden.
- b) Profile:
 gewalzte, stranggepreßte, gezogene, geschmiedete oder geformte Erzeugnisse, auch in Rollen, mit über die gesamte Länge gleichbleibendem Querschnitt, die keiner der Begriffsbestimmungen für Stangen (Stäbe), Draht, Bleche, Bänder, Folien oder Rohre entsprechen. Als Profile gelten auch gegossene oder gesinterte Erzeugnisse mit den gleichen Formen, die nach der Herstellung eine über grobes Abgraten oder Entzundern hinausgehende Bearbeitung erfahren haben, wenn sie durch diese Bearbeitung nicht den Charakter von Waren erhalten haben, die von anderen Positionen erfaßt werden.
- c) Draht:
 gewalzte, stranggepreßte oder gezogene massive Erzeugnisse, in Ringen oder Rollen, mit über die gesamte Länge gleichbleibendem Querschnitt in Form eines Kreises, Ovals, Quadrats, Rechtecks, gleichseitigen Dreiecks oder regelmäßig konvexen Vielecks (einschließlich „abgeflachte Kreise“ und „modifizierte Rechtecke“, bei denen zwei gegenüberliegende Seiten die Form von konvexen Bogen aufweisen, während die beiden anderen Seiten gerade, von gleicher Länge und parallel sind). Erzeugnisse mit quadratischem, rechteckigem, dreieckigem oder vieleckigem Querschnitt können über die gesamte Länge auch abgerundete Kanten aufweisen. Die Dicke der Erzeugnisse mit rechteckigem Querschnitt (einschließlich der Erzeugnisse mit „modifiziert rechteckigem“ Querschnitt) muß mehr als 1/10 der Breite betragen.
- d) Bleche, Bänder und Folien:
 massive Flacherzeugnisse (ausgenommen Erzeugnisse in Rohform der Position 80.01), auch in Rollen, mit rechteckigem Querschnitt, auch mit abgerundeten Kanten (einschließlich „modifizierte Rechtecke“, bei denen zwei gegenüberliegende Seiten die Form von konvexen Bogen aufweisen, während die beiden anderen Seiten gerade, von gleicher Länge und parallel sind), mit gleichbleibender Dicke,
 – in quadratischer oder rechteckiger Form, deren Dicke 1/10 der Breite oder weniger beträgt,
 – in anderer als quadratischer oder rechteckiger Form mit beliebigen Abmessungen, wenn sie nicht den Charakter von Waren haben, die von anderen Positionen erfaßt werden.
 Zu den Positionen 80.04 und 80.05 gehören insbesondere auch Bleche, Bänder und Folien mit Mustern (z. B. Rillen, Riffeln, Waffeln, Tränen, Warzen, Rauten) und gelochte, gewellte, polierte oder überzogene Erzeugnisse, sofern sie durch diese Bearbeitungen nicht den Charakter von Waren erhalten haben, die von anderen Positionen erfaßt werden.
- e) Rohre:
 Hohlzeugnisse, auch in Rollen, mit über die gesamte Länge gleichbleibendem, nur einen einzigen geschlossenen Hohlraum aufweisenden Querschnitt in Form eines Kreises, Ovals, Quadrats, Rechtecks, gleichseitigen Dreiecks oder regelmäßig konvexen Vielecks und mit gleichmäßiger Wanddicke. Als Rohre gelten auch Erzeugnisse mit Querschnitten in Form eines Quadrats, Rechtecks, gleichseitigen Dreiecks oder regelmäßig konvexen

Warenbenennung	Warennummer	besondere Maßeinheit
----------------	-------------	----------------------

Vielecks, die über die gesamte Länge abgerundete Kanten aufweisen, sofern der innere und der äußere Querschnitt die gleiche Form, die gleiche Richtung und den gleichen Mittelpunkt haben.
 Röhre mit den vorstehend genannten Querschnitten können poliert, überzogen, gebogen, mit Gewinde versehen, gelocht, eingezogen, ausgeweitet, konisch oder mit Flanschen, Schellen oder Ringen versehen sein.

Unterpositionsanmerkung

In Sinne des Kapitels 80 gelten als:

- a) nichtlegiertes Zinn:
 Metall mit einem Zinngehalt von 99 GHT oder mehr, sofern ein etwaiger Gehalt an Bismut oder Kupfer unter den in der nachstehenden Tabelle angegebenen Höchstgrenzen liegt:

Andere Elemente	
Element	Höchstgrenze in GHT
Bi Bismut	0,1
Cu Kupfer	0,4

- b) Zinnlegierungen:
 metallische Stoffe, in denen Zinn gegenüber jedem anderen Element gewichtsmäßig vorherrscht, sofern
 - 1) der Gesamtgehalt an diesen anderen Elementen mehr als 1 GHT beträgt
oder
 - 2) der Gehalt an Bismut oder Kupfer der jeweiligen Höchstgrenze in der vorstehenden Tabelle entspricht oder sie überschreitet.

Zinn in Rohform:

– nichtlegiertes Zinn	8001 10 000	–
– Zinnlegierungen	8001 20 000	–

Abfälle und Schrott, aus Zinn	8002 00 000	–
--	-------------	---

Stangen (Stäbe), Profile und Draht, aus Zinn	8003 00 000	–
---	-------------	---

Bleche und Bänder, aus Zinn, mit einer Dicke von mehr als 0,2 mm	8004 00 000	–
---	-------------	---

Folien und dünne Bänder, aus Zinn (auch bedruckt oder auf Papier, Pappe, Kunststoff oder ähnlichen Unterlagen), mit einer Dicke (ohne Unterlage) von 0,2 mm oder weniger; Pulver und Flitter, aus Zinn:

– Folien und dünne Bänder	8005 10 000	–
– Pulver und Flitter	8005 20 000	–

Warenbenennung	Warennummer	besondere Maßeinheit
Rohre, Rohrformstücke, Rohrverschlußstücke und Rohrverbindungsstücke (z.B. Bogen, Muffen), aus Zinn	8006 00 000	—
Andere Waren aus Zinn	8007 00 000	—

Warenbenennung	Warennummer	besondere Maßeinheit
----------------	-------------	-------------------------

Kapitel 81

Andere unedle Metalle; Cermets; Waren daraus

Unterpositionsanmerkung

Die Begriffsbestimmungen für Stangen (Stäbe), Profile, Draht, Bleche, Bänder und Folien aus der Anmerkung zu Kapitel 74 gelten sinngemäß auch für das Kapitel 81.

Wolfram und Waren daraus, einschließlich Abfälle und Schrott:

– Pulver	8101 10 000	–
– andere:		
–– Wolfram in Rohform, einschließlich nur gesinterte Stangen (Stäbe); Abfälle und Schrott:		
––– Wolfram in Rohform, einschließlich nur gesinterte Stangen (Stäbe) ..	8101 91 100	–
––– Abfälle und Schrott	8101 91 900	–
–– Stangen (Stäbe), ausgenommen nur gesinterte, Profile, Bleche, Bänder und Folien	8101 92 000	–
–– Draht	8101 93 000	–
–– andere	8101 99 000	–

Molybdän und Waren daraus, einschließlich Abfälle und Schrott:

– Pulver	8102 10 000	–
– andere:		
–– Molybdän in Rohform, einschließlich nur gesinterte Stangen (Stäbe); Abfälle und Schrott:		
––– Molybdän in Rohform, einschließlich nur gesinterte Stangen (Stäbe) ..	8102 91 100	–
––– Abfälle und Schrott	8102 91 900	–
–– Stangen (Stäbe), ausgenommen nur gesinterte, Profile, Bleche, Bänder und Folien	8102 92 000	–
–– Draht	8102 93 000	–
–– andere	8102 99 000	–

Tantal und Waren daraus, einschließlich Abfälle und Schrott:

– Tantal in Rohform, einschließlich nur gesinterte Stangen (Stäbe); Abfälle und Schrott; Pulver:		
–– Tantal in Rohform, einschließlich nur gesinterte Stangen (Stäbe); Pulver	8103 10 100	–
–– Abfälle und Schrott	8103 10 900	–
– andere:		
–– Stangen (Stäbe), ausgenommen nur gesinterte, Profile, Draht, Bleche, Bänder und Folien	8103 90 100	–
–– andere	8103 90 900	–

Warenbenennung	Warennummer	besondere Maßeinheit
Magnesium und Waren daraus, einschließlich Abfälle und Schrott:		
– Magnesium in Rohform:		
– mit einem Magnesiumgehalt von 99,8 GHT oder mehr	8104 11 000	–
– anderes	8104 19 000	–
– Abfälle und Schrott	8104 20 000	–
– Drehspäne und Körner, nach Größe sortiert; Pulver	8104 30 000	–
– andere:		
– Stangen (Stäbe), Profile, Draht, Bleche, Bänder und Folien, Rohre	8104 90 100	–
– andere	8104 90 900	–
Cobaltmatte und andere Zwischenerzeugnisse der Cobaltmetallurgie; Cobalt und Waren daraus, einschließlich Abfälle und Schrott:		
– Cobaltmatte und andere Zwischenerzeugnisse der Cobaltmetallurgie; Cobalt in Rohform; Abfälle und Schrott; Pulver:		
– Cobaltmatte und andere Zwischenerzeugnisse der Cobaltmetallurgie; Cobalt in Rohform; Pulver	8105 10 100	–
– Abfälle und Schrott	8105 10 900	–
– andere	8105 90 000	–
Bismut und Waren daraus, einschließlich Abfälle und Schrott:		
– Bismut in Rohform; Abfälle und Schrott; Pulver	8106 00 100	–
– andere	8106 00 900	–
Cadmium und Waren daraus, einschließlich Abfälle und Schrott:		
– Cadmium in Rohform; Abfälle und Schrott; Pulver	8107 10 000	–
– andere	8107 90 000	–
Titan und Waren daraus, einschließlich Abfälle und Schrott:		
– Titan in Rohform; Abfälle und Schrott; Pulver:		
– Titan in Rohform; Pulver	8108 10 100	–
– Abfälle und Schrott	8108 10 900	–
– andere:		
– Rohre für Gas- oder Flüssigkeitsleitungen, mit Formstücken, Verschluß- stücken oder Verbindungsstücken, für zivile Luftfahrzeuge	8108 90 100	–
– andere:		
– Stangen (Stäbe), Profile und Draht	8108 90 300	–
– Bleche, Bänder und Folien	8108 90 500	–
– Rohre	8108 90 700	–
– andere	8108 90 900	–

Warenbenennung	Warennummer	besondere Maßeinheit
Zirconium und Waren daraus, einschließlich Abfälle und Schrott:		
– Zirconium in Rohform; Abfälle und Schrott; Pulver:		
– Zirconium in Rohform; Pulver	8109 10 100	–
– Abfälle und Schrott	8109 10 900	–
– andere	8109 90 000	–
Antimon und Waren daraus, einschließlich Abfälle und Schrott:		
– Antimon in Rohform; Abfälle und Schrott; Pulver:		
– Antimon in Rohform; Pulver	8110 00 110	–
– Abfälle und Schrott	8110 00 190	–
– andere	8110 00 900	–
Mangan und Waren daraus, einschließlich Abfälle und Schrott:		
– Mangan in Rohform; Abfälle und Schrott; Pulver:		
– Mangan in Rohform; Pulver	8111 00 110	–
– Abfälle und Schrott	8111 00 190	–
– andere	8111 00 900	–
Beryllium, Chrom, Germanium, Vanadium, Gallium, Hafnium, Indium, Niob (Columbium), Rhenium, Thallium, und Waren daraus, einschließlich Abfälle und Schrott:		
– Beryllium:		
– in Rohform; Abfälle und Schrott; Pulver	8112 11 000	–
– andere	8112 19 000	–
– Chrom:		
– in Rohform; Abfälle und Schrott; Pulver:		
– Chromlegierungen mit einem Nickelgehalt von mehr als 10 GHT	8112 20 100	–
– andere:		
– in Rohform; Pulver	8112 20 310	–
– Abfälle und Schrott	8112 20 390	–
– andere	8112 20 900	–
– Germanium:		
– in Rohform; Abfälle und Schrott; Pulver	8112 30 100	–
– andere	8112 30 900	–
– Vanadium:		
– in Rohform; Abfälle und Schrott; Pulver:		
– in Rohform; Pulver	8112 40 110	–
– Abfälle und Schrott	8112 40 190	–
– andere	8112 40 900	–
– andere:		
– in Rohform; Abfälle und Schrott; Pulver:		
– Hafnium	8112 91 100	–

81.12 | XV

Warenbenennung	Warennummer	besondere Maßeinheit
--- Niob (Columbium), Rhenium:		
---- in Rohform; Pulver	8112 91 310	—
---- Abfälle und Schrott	8112 91 390	—
---- Gallium, Indium, Thallium	8112 91 900	—
-- andere:		
--- Hafnium	8112 99 100	—
--- Niob (Columbium), Rhenium	8112 99 300	—
--- Gallium, Indium, Thallium	8112 99 900	—
Cermets und Waren daraus, einschließlich Abfälle und Schrott:		
— Cermets in Rohform; Abfälle und Schrott	8113 00 100	—
— andere	8113 00 900	—

Warenbenennung	Warennummer	besondere Maßeinheit
----------------	-------------	-------------------------

Kapitel 82

Werkzeuge, Schneidwaren und Eßbestecke, aus unedlen Metallen; Teile davon, aus unedlen Metallen

Anmerkungen

1. Außer Lötlampen, tragbaren Feldschmieden, Schleifapparaten, Zusammenstellungen für die Hand- oder Fußpflege und Waren der Position 82.09 erfaßt Kapitel 82 nur Waren mit Klinge oder arbeitendem Teil:
 - a) aus unedlem Metall;
 - b) aus Hartmetallen oder aus Cermets;
 - c) aus Edelsteinen, Schmucksteinen oder synthetischen oder rekonstituierten Steinen, auf einem Träger aus unedlem Metall, Hartmetall oder Cermet;
 - d) aus Schleifstoffen auf einem Träger aus unedlem Metall, sofern es sich um Werkzeuge handelt, deren Zähne, Schneiden oder andere trennende oder schneidende Teile auch nach Aufbringen von Schleifstoffen ihre eigentliche Funktion beibehalten.
2. Teile aus unedlen Metallen von Waren des Kapitels 82 werden wie die entsprechenden Waren eingereiht, ausgenommen Werkzeughalter für Handwerkzeug der Position 84.66 und besonders genannte Teile. Teile mit allgemeiner Verwendungsmöglichkeit im Sinne der Anmerkung 2 zu Abschnitt XV gehören in keinem Fall zu Kapitel 82.
Köpfe, Käämme, Klingen, Messer und Schneidblätter für elektrische Rasierapparate oder elektrische Haarschneide- und Schermaschinen gehören zur Position 85.10.
3. Zu Position 82.15 gehören Zusammenstellungen aus einem oder mehreren Messern der Position 82.11 und einer zumindest gleichen Anzahl von Waren der Position 82.15.

Statistische Anmerkung

- Chromnickelstahl (Warenrn. 8211 91 302, 8215 20 102 und 8215 99 102) ist nichtrostender Stahl mit einem Gehalt an Chrom von 18 GHT oder mehr und an Nickel von 8 GHT oder mehr.

Spaten, Schaufeln, Spitzhacken, Hacken aller Art, Gabeln, Rechen und Schaber; Äxte, Beile, Häpen und ähnliche Werkzeuge zum Hauen oder Spalten; Geflügelscheren, Gartenscheren, Baumscheren und ähnliche Scheren; Sensen und Sicheln, Heu- und Strohmesser, Heckenscheren, Keile und andere Handwerkzeuge für die Landwirtschaft, den Gartenbau oder die Forstwirtschaft:

– Spaten und Schaufeln:

– Gartenspaten und ähnliche große Spaten, ausgenommen Teile davon . . .	8201 10 002	St
– Sandschaufeln und ähnliche große Schaufeln, mit einem Gewicht (ohne Stiel) von 1 kg oder mehr, ausgenommen Teile davon	8201 10 004	St
– Klappspaten, ausgenommen Teile davon	8201 10 006	St
– andere	8201 10 008	–

– Gabeln

8201 20 000 –

– Spitzhacken, Hacken aller Art, Rechen und Schaber:

– Rechen	8201 30 002	–
– andere	8201 30 009	–

82.01 | XV

Warenbenennung	Warennummer	besondere Maßeinheit
– Äxte, Beile, Häpen und ähnliche Werkzeuge zum Hauen oder Spalten:		
– Haumesser, Macheten und dergleichen	8201 40 002	–
– andere	8201 40 009	–
– Gartenscheren, Rosenscheren und ähnliche mit einer Hand zu betätigende Scheren (einschließlich Geflügelscheren):		
– Grasscheren und Schafscheren	8201 50 002	–
– andere	8201 50 009	–
– Heckenscheren, Baumscheren und ähnliche mit zwei Händen zu betätigende Scheren	8201 60 000	–
– andere Handwerkzeuge für die Landwirtschaft, den Gartenbau oder die Forstwirtschaft:		
– Sensen, Sicheln, Heumesser und Strohmesser	8201 90 002	–
– andere	8201 90 009	–
Handsägen; Sägeblätter aller Art (einschließlich Frässsägeblätter und nicht gezahnte Sägeblätter):		
– Handsägen	8202 10 000	–
– Bandsägeblätter:		
– für die Metallbearbeitung	8202 20 100	–
– für die Bearbeitung anderer Stoffe	8202 20 900	–
– Kreissägeblätter, einschließlich Frässsägeblätter:		
– mit arbeitendem Teil aus Stahl:		
– Segmentsägeblätter	8202 31 100	–
– andere:		
– für die Metallbearbeitung, mit einem Durchmesser von:		
– 315 mm oder weniger	8202 31 510	–
– mehr als 315 mm	8202 31 590	–
– für die Bearbeitung anderer Stoffe	8202 31 900	–
– mit arbeitendem Teil aus anderen Stoffen:		
– Segmentsägeblätter	8202 32 100	–
– andere	8202 32 900	–
– Sägeketten	8202 40 000	–
– andere Sägeblätter:		
– Langsägeblätter für die Metallbearbeitung:		
– mit arbeitendem Teil aus Stahl:		
– Langsägeblätter mit einem oder mehreren Befestigungslöchern an jedem Blattende, mit einer Breite von:		
– 16 mm oder weniger	8202 91 110	–
– mehr als 16 mm	8202 91 190	–
– andere	8202 91 300	–
– mit arbeitendem Teil aus anderen Stoffen	8202 91 900	–
– andere:		
– mit arbeitendem Teil aus Stahl:		
– für die Metallbearbeitung	8202 99 110	–

Warenbenennung	Warennummer	besondere Maßeinheit
----- für die Bearbeitung anderer Stoffe:		
----- Laubsägeblätter	8202 99 192	—
----- Langsägeblätter für die maschinelle Holzbearbeitung	8202 99 194	—
----- andere Sägeblätter für die Holzbearbeitung	8202 99 196	—
----- andere	8202 99 199	—
--- mit arbeitendem Teil aus anderen Stoffen	8202 99 900	—
 Feilen, Raspeln, Kneifzangen und andere Zangen (auch zum Schneiden), Pinzetten, Scheren zum Schneiden von Metallen, Rohrschneider, Bolzenschneider, Locheisen, Lochzangen, und ähnliche Handwerkzeuge:		
— Feilen, Raspeln und ähnliche Werkzeuge	8203 10 000	—
— Kneifzangen und andere Zangen (auch zum Schneiden), Pinzetten, und ähnliche Werkzeuge:		
— Pinzetten	8203 20 100	St
— andere	8203 20 900	—
— Scheren zum Schneiden von Metallen und ähnliche Werkzeuge	8203 30 000	—
— Rohrschneider, Bolzenschneider, Locheisen, Lochzangen, und ähnliche Werkzeuge	8203 40 000	—
 Von Hand zu betätigende Schrauben- und Spannschlüssel (einschließlich Drehmomentschlüssel); auswechselbare Steckschlüsseleinsätze, auch mit Halter:		
— von Hand zu betätigende Schrauben- und Spannschlüssel:		
— mit nicht verstellbarer Spannweite	8204 11 000	—
— mit verstellbarer Spannweite	8204 12 000	—
— auswechselbare Steckschlüsseleinsätze, auch mit Halter	8204 20 000	—
 Handwerkzeuge (einschließlich Glasschneidediamanten), anderweit weder genannt noch inbegriffen; Lötlampen und dergleichen; Schraubstöcke, Schraubzwingen und dergleichen, die nicht Zubehör oder Teile von Werkzeugmaschinen sind; Ambosse; tragbare Feldschmieden; Schleifapparate zum Hand- oder Fußbetrieb:		
— Bohrwerkzeuge, Gewindeschneid- und Gewindebohrwerkzeuge:		
— Gewindeschneidkluppen, Windeisen und ähnliche Gewindewerkzeughalter für Handbetrieb	8205 10 002	—
— andere	8205 10 009	—
— Hämmer und Fäustel	8205 20 000	—
— Hobel, Stechbeitel, Hohlbeitel und ähnliche schneidende Werkzeuge für die Holzbearbeitung	8205 30 000	—
— Schraubenzieher (Schraubendreher)	8205 40 000	—
— andere Handwerkzeuge (einschließlich Glasschneidediamanten):		
— Haushaltswerkzeuge	8205 51 000	—

82.05 | XV

Warenbenennung	Warennummer	besondere Maßeinheit
--- andere:		
--- Werkzeuge für Maurer, Former und Gießer, Zementarbeiter, Gipser und Maler	8205 59 100	—
--- mit Patronen betriebene Werkzeuge zum Nieten, Befestigen von Bolzen, Dübeln usw.	8205 59 300	—
--- Glasschneider	8205 59 902	—
--- Aufreiber, Durchschläger, Meißel; Nietzieher und ähnliche Nietwerkzeuge	8205 59 904	—
--- Heftklammern-Geräte, mit Federn betrieben	8205 59 906	—
--- andere	8205 59 909	—
--- Lötlampen und dergleichen	8205 60 000	—
--- Schraubstöcke, Schraubzwingen und dergleichen:		
--- Schraubstöcke, Klebschrauben, Feilkloben und ähnliche Spannzeuge	8205 70 002	—
--- andere	8205 70 009	—
--- Ambosse; tragbare Feldschmieden; Schleifapparate zum Hand- oder Fußbetrieb	8205 80 000	—
--- Zusammenstellungen von Waren aus zwei oder mehr der vorstehenden Unterpositionen	8205 90 000	—
Zusammenstellungen von Werkzeugen aus zwei oder mehr der Position 82.02 bis 82.05, in Aufmachungen für den Einzelverkauf	8206 00 000	—
 Auswechselbare Werkzeuge zur Verwendung in mechanischen oder nichtmechanischen Handwerkzeugen oder in Werkzeugmaschinen (z. B. zum Pressen, Prägen, Tiefziehen, Gesenkschmieden, Stanzen, Lochen, Gewindeschneiden, Gewindebohren, Bohren, Reiben, Räumen, Fräsen, Drehen, Schrauben), einschließlich Ziehwerkzeuge und Preßmatrizen zum Ziehen oder Strang- und Fließpressen von Metallen, und Erd-, Gesteins- oder Tiefbohrwerkzeuge:		
--- Erd-, Gesteins- oder Tiefbohrwerkzeuge:		
--- mit arbeitendem Teil aus gesinterten Hartmetallen oder Cermets:		
--- aus gesinterten Hartmetallen	8207 11 100	—
--- aus Cermets	8207 11 900	—
--- mit arbeitendem Teil aus anderen Stoffen:		
--- aus Diamant oder agglomeriertem Diamant	8207 12 100	—
--- aus anderen Stoffen	8207 12 900	—
--- Ziehwerkzeuge und Preßmatrizen zum Ziehen oder Strang- und Fließpressen von Metallen:		
--- mit arbeitendem Teil aus Diamant oder agglomeriertem Diamant	8207 20 100	—
--- mit arbeitendem Teil aus anderen Stoffen:		
--- aus gesinterten Hartmetallen	8207 20 910	—
--- aus anderen Stoffen	8207 20 990	—
--- Preß-, Präge-, Tiefzieh-, Gesenkschmiede-, Stanz- oder Lochwerkzeuge:		
--- für die Metallbearbeitung	8207 30 100	—
--- andere	8207 30 900	—

Warenbenennung	Warennummer	besondere Maßeinheit
– Gewindebohr- oder Gewindeschneidwerkzeuge:		
--- für die Metallbearbeitung:		
---- Gewindebohrwerkzeuge, mit arbeitendem Teil:		
----- aus gesinterten Hartmetallen	8207 40 110	–
----- aus anderen Stoffen	8207 40 190	–
---- Gewindeschneidwerkzeuge, mit arbeitendem Teil:		
----- aus gesinterten Hartmetallen	8207 40 310	–
----- aus anderen Stoffen:		
----- Gewindewalzrollen und -backen	8207 40 392	–
----- andere	8207 40 399	–
-- andere	8207 40 900	–
– Bohrwerkzeuge:		
-- mit arbeitendem Teil aus Diamant oder agglomeriertem Diamant	8207 50 100	–
-- mit arbeitendem Teil aus anderen Stoffen:		
--- Mauerbohrer	8207 50 300	–
--- andere:		
---- für die Metallbearbeitung, mit arbeitendem Teil:		
----- aus gesinterten Hartmetallen	8207 50 500	–
----- aus Schnellarbeitsstahl	8207 50 600	–
----- aus anderen Stoffen	8207 50 700	–
----- andere	8207 50 900	–
– Reibahlen, Ausbohr- und Räumwerkzeuge:		
-- mit arbeitendem Teil aus Diamant oder agglomeriertem Diamant	8207 60 100	–
-- mit arbeitendem Teil aus anderen Stoffen:		
--- Reibahlen und Ausbohrwerkzeuge:		
---- für die Metallbearbeitung, mit arbeitendem Teil:		
----- aus gesinterten Hartmetallen	8207 60 310	–
----- aus anderen Stoffen	8207 60 390	–
----- andere	8207 60 500	–
--- Räumwerkzeuge:		
---- für die Metallbearbeitung, mit arbeitendem Teil:		
----- aus gesinterten Hartmetallen	8207 60 710	–
----- aus anderen Stoffen	8207 60 790	–
----- andere	8207 60 900	–
– Fräswerkzeuge:		
-- für die Metallbearbeitung, mit arbeitendem Teil:		
--- aus gesinterten Hartmetallen	8207 70 100	–
--- aus anderen Stoffen:		
---- Schafffräser:		
----- mit arbeitendem Teil aus Diamant oder agglomeriertem Diamant	8207 70 312	–
----- mit arbeitendem Teil aus anderen Stoffen	8207 70 319	–
---- andere	8207 70 390	–
-- andere	8207 70 900	–

Warenbenennung	Warennummer	besondere Maßeinheit
– Drehwerkzeuge:		
– für die Metallbearbeitung, mit arbeitendem Teil:		
– – – aus gesinterten Hartmetallen	8207 80 110	–
– – – aus anderen Stoffen:		
– – – – aus Diamant oder agglomeriertem Diamant	8207 80 192	–
– – – – aus anderen Stoffen	8207 80 199	–
– – andere	8207 80 900	–
– andere auswechselbare Werkzeuge:		
– mit arbeitendem Teil aus Diamant oder agglomeriertem Diamant	8207 90 100	–
– mit arbeitendem Teil aus anderen Stoffen:		
– – – Schraubendrehereinsätze	8207 90 300	–
– – – Verzahnwerkzeuge	8207 90 500	–
– – – andere, mit arbeitendem Teil:		
– – – – aus gesinterten Hartmetallen:		
– – – – – für die Metallbearbeitung	8207 90 710	–
– – – – – andere:		
– – – – – – rundlaufende	8207 90 750	–
– – – – – – andere	8207 90 790	–
– – – – – aus anderen Stoffen:		
– – – – – – für die Metallbearbeitung	8207 90 910	–
– – – – – – andere	8207 90 990	–
Messer und Schneidklingen, für Maschinen oder mechanische Geräte:		
– für die Metallbearbeitung	8208 10 000	–
– für die Holzbearbeitung	8208 20 000	–
– für Küchenmaschinen oder Maschinen für die Nahrungsmittelindustrie:		
– – Kreismesser	8208 30 100	–
– – andere	8208 30 900	–
– für Maschinen für die Landwirtschaft, den Gartenbau oder die Forstwirtschaft:		
– – Mähmaschinenmesser	8208 40 002	–
– – andere	8208 40 009	–
– andere	8208 90 000	–
Plättchen, Stäbchen, Spitzen und ähnliche Formstücke für Werkzeuge, nicht gefaßt, aus gesinterten Hartmetallen oder aus Cermets:		
– Plättchen	8209 00 100	–
– andere	8209 00 900	–

Warenbenennung	Warennummer	besondere Maßeinheit
Von Hand zu betätigende mechanische Geräte, mit einem Gewicht von 10 kg oder weniger, zum Vorbereiten, Zubereiten oder Anrichten von Speisen oder Getränken:		
– Fleischhackgeräte, Pressen, Püreepressen, Pommes-frites-Schneider, Frucht- und Gemüseschneider und ähnliche Geräte:		
– – Geräte	8210 00 102	St
– – Teile	8210 00 106	–
– andere:		
– – Kaffeemühlen und Körnermühlen, ausgenommen Teile davon	8210 00 902	St
– – andere	8210 00 909	–
Messer (ausgenommen Messer der Position 82.08) mit schneidender Klinge, auch gezahnt (einschließlich Klappmesser für den Gartenbau), und Klingen dafür:		
– Zusammenstellungen	8211 10 000	St ¹⁾
– andere:		
– – Tischmesser mit feststehender Klinge:		
● – – – Griffe dafür, aus unedlen Metallen	8211 91 100	–
● – – – Tischmesser mit Griff und Klinge, aus nichtrostendem Stahl:		
● – – – – aus Chromnickelstahl	8211 91 302	St
● – – – – aus anderem nichtrostenden Stahl	8211 91 309	St
● – – – andere	8211 91 800	St
– – andere Messer mit feststehender Klinge:		
● – – – Griffe dafür, aus unedlen Metallen	8211 92 100	–
– – – andere	8211 92 900	St
– – Messer mit nicht feststehender Klinge, einschließlich Klappmesser für den Gartenbau:		
● – – – Griffe dafür, aus unedlen Metallen	8211 93 100	–
– – – andere	8211 93 900	St
– – Klingen	8211 94 000	–
Rasiermesser, Rasierapparate und Rasierklingen (einschließlich Rasierklingenrohlinge im Band):		
– Rasiermesser und Rasierapparate:		
– – Rasierapparate mit nicht auswechselbaren Klingen	8212 10 100	St
– – andere:		
– – – Rasiermesser	8212 10 902	St
– – – andere	8212 10 909	St
– Rasierklingen, einschließlich Rasierklingenrohlinge im Band	8212 20 000	1 000 St
– andere Teile	8212 90 000	–
Scheren und Scherenblätter	8213 00 000	St

1) Als Stückzahl ist die Anzahl der Einzelteile anzugeben.

Warenbenennung	Warennummer	besondere Maßeinheit
Andere Schneidwaren (z.B. Haarschneide- und -scherapparate, Spaltmesser, Hackmesser, Wiegemesser für Metzger oder für den Küchengebrauch und Papiermesser); Instrumente und Zusammenstellungen, für die Hand- oder Fußpflege (einschließlich Nagelfeilen):		
● – Papiermesser, Brieföffner, Radiermesser, Bleistiftspitzer, und Klingen dafür:		
– Papiermesser, Brieföffner, Radiermesser	8214 10 002	–
– Bleistiftspitzer und Klingen dafür	8214 10 004	–
– Instrumente und Zusammenstellungen, für die Hand- oder Fußpflege (einschließlich Nagelfeilen)	8214 20 000	–
– andere:		
– Haarschneide- und -scherapparate	8214 90 002	–
– andere	8214 90 009	–
Löffel, Gabeln, Schöpfkellen, Schaumlöffel, Tortenheber, Fischmesser, Buttermesser, Zuckerzangen und ähnliche Waren:		
– Zusammenstellungen, die mindestens einen versilberten, vergoldeten oder plattinierten Bestandteil enthalten:		
● – nur versilberte, vergoldete oder plattinierte Bestandteile enthaltend	8215 10 200	St ¹⁾
● – andere:		
● – aus nichtrostendem Stahl	8215 10 300	St ¹⁾
● – andere	8215 10 800	St ¹⁾
– andere Zusammenstellungen:		
– aus Chromnickelstahl	8215 20 102	St ¹⁾
– aus anderem nichtrostenden Stahl	8215 20 109	St ¹⁾
– andere	8215 20 900	St ¹⁾
– andere:		
– versilbert, vergoldet oder plattiniert	8215 91 000	St
– andere:		
– aus Chromnickelstahl	8215 99 102	St
– aus anderem nichtrostenden Stahl	8215 99 109	St
– andere	8215 99 900	St

1) Als Stückzahl ist die Anzahl der Einzelteile anzugeben.

Warenbenennung

Warennummer

besondere
Maßeinheit

Kapitel 83

Verschiedene Waren aus unedlen Metallen

Anmerkungen

1. Teile aus unedlen Metallen von Waren des Kapitels 83 werden wie die entsprechenden Waren eingereiht. Jedoch gelten Waren aus Eisen oder Stahl der Position 73.12, 73.15, 73.17, 73.18 oder 73.20 sowie die gleichen Waren aus anderen unedlen Metallen (Kapitel 74 bis 76 und 78 bis 81) nicht als Teile von Waren des Kapitels 83.
2. Als „Laufrädchen oder -rollen“ im Sinne der Position 83.02 gelten solche mit einem Durchmesser (auch mit aufgebraachter Lauffläche) von 75 mm oder weniger oder solche mit einem Durchmesser (auch mit aufgebraachter Lauffläche) von mehr als 75 mm und einer Radbreite oder einer Breite der aufgebrauchten Lauffläche von weniger als 30 mm.

Vorhängeschlösser, Schlösser und Sicherheitsriegel (zum Schließen mit Schlüssel, als Kombinationsschlösser oder als elektrische Schlösser), aus unedlen Metallen; Verschlüsse und Verschlussbügel, mit Schloß, aus unedlen Metallen; Schlüssel für diese Waren, aus unedlen Metallen:

– Vorhängeschlösser	8301 10 000	–
– Schlösser von der für Kraftfahrzeuge verwendeten Art	8301 20 000	–
– Schlösser von der für Möbel verwendeten Art	8301 30 000	–
– andere Schlösser; Sicherheitsriegel:		
– – Schlösser von der für Gebäudetüren verwendeten Art:		
– – – Zylindertürschlösser	8301 40 110	–
– – – andere	8301 40 190	–
– – Schlösser von der für Panzerschränke verwendeten Art	8301 40 902	–
– – Schlösser von der für Taschenwaren verwendeten Art	8301 40 904	–
– – Fahrradschlösser	8301 40 906	St
– – andere Schlösser; Sicherheitsriegel	8301 40 909	–
– Verschlüsse und Verschlussbügel, mit Schloß	8301 50 000	–
– Teile	8301 60 000	–
– Schlüssel, gesondert ein- oder ausgeführt	8301 70 000	–

Beschläge und ähnliche Waren, aus unedlen Metallen, für Möbel, Türen, Treppen, Fenster, Fensterläden, Karosserien, Sattlerwaren, Koffer, Reisekisten oder andere derartige Waren; Kleiderhaken, Huthalter, Konsolen, Stützen und ähnliche Waren, aus unedlen Metallen; Laufrädchen oder -rollen mit Befestigungsvorrichtung aus unedlen Metallen; automatische Türschließer aus unedlen Metallen:

– Scharniere:		
– – für zivile Luftfahrzeuge	8302 10 100	–
– – andere	8302 10 900	–

83.02 | XV

Warenbenennung	Warennummer	besondere Maßeinheit
– Laufrädchen oder -rollen:		
– für zivile Luftfahrzeuge	8302 20 100	–
– andere	8302 20 900	–
– andere Beschläge und ähnliche Waren, für Kraftfahrzeuge	8302 30 000	–
– andere Beschläge und andere ähnliche Waren:		
– Baubeschläge:		
– für Fenster oder Türen:		
– aus Eisen oder Stahl	8302 41 001	–
– aus anderen unedlen Metallen	8302 41 004	–
– andere	8302 41 008	–
– andere, für Möbel:		
– für zivile Luftfahrzeuge	8302 42 100	–
– andere	8302 42 900	–
– andere:		
– für zivile Luftfahrzeuge	8302 49 100	–
– andere:		
– für Täschnerwaren	8302 49 901	–
– für Geräte der Position 84.18	8302 49 902	–
– für Herde oder Öfen	8302 49 903	–
– für Fahrzeuge	8302 49 904	–
– für Fenster- oder Türvorhänge	8302 49 905	–
– andere	8302 49 909	–
– Kleiderhaken, Huthalter, Konsolen, Stützen und ähnliche Waren	8302 50 000	–
– automatische Türschließer:		
– für zivile Luftfahrzeuge	8302 60 100	–
– andere:		
– mit hydraulischer Bremse	8302 60 902	–
– andere	8302 60 909	–
Panzerschränke, Türen und Fächer für Stahlkammern, Sicherheitskassetten und ähnliche Waren, aus unedlen Metallen:		
– Panzerschränke	8303 00 100	St
– Türen und Fächer für Stahlkammern	8303 00 300	–
– Sicherheitskassetten und ähnliche Waren	8303 00 900	–
Sortierkästen, Ablegekästen, Karteikästen, Manuskriptständer, Federschalen, Stempelhalter und ähnliche Ausstattungsgegenstände für Büros, aus unedlen Metallen, ausgenommen Büromöbel der Position 94.03	8304 00 000	–

Warenbenennung	Warennummer	besondere Maßeinheit
----------------	-------------	-------------------------

Mechaniken für Schnellhefter oder Aktenordner, Briefklammern, Heftecken, Aktenklammern, Karteireiter und ähnliches Büromaterial, aus unedlen Metallen; Heftklammern, zusammenhängend in Streifen (z. B. zur Verwendung im Büro, beim Dekorieren oder Verpacken), aus unedlen Metallen:

– Mechaniken für Schnellhefter oder Aktenordner	8305 10 000	–
– Heftklammern, zusammenhängend in Streifen	8305 20 000	1 000 St
– andere, einschließlich Teile	8305 90 000	–

Glocken, Klingeln, Gongs und ähnliche Waren, nicht elektrisch, aus unedlen Metallen; Statuetten und andere Ziergegenstände, aus unedlen Metallen; Rahmen für Photographien, Bilder oder dergleichen, aus unedlen Metallen; Spiegel aus unedlen Metallen:

– Glocken, Klingeln, Gongs und ähnliche Waren:		
– von der für Fahrräder verwendeten Art	8306 10 002	St
– andere	8306 10 009	–
– Statuetten und andere Ziergegenstände:		
– versilbert, vergoldet oder platinert	8306 21 000	–
– andere:		
– aus Kupfer	8306 29 100	–
– aus anderen unedlen Metallen	8306 29 900	–
– Rahmen für Photographien, Bilder oder dergleichen; Spiegel	8306 30 000	–

Schläuche aus unedlen Metallen, auch mit Verschußstücken oder Verbindungsstücken:

– aus Eisen oder Stahl:		
– mit Verschußstücken oder Verbindungsstücken, für zivile Luftfahrzeuge	8307 10 100	–
– andere	8307 10 900	–
– aus anderen unedlen Metallen:		
– mit Verschußstücken oder Verbindungsstücken, für zivile Luftfahrzeuge	8307 90 100	–
– andere	8307 90 900	–

Verschlüsse, Verschußbügel, Schnallen, Spangen, Klammern, Haken, Ösen und ähnliche Waren, aus unedlen Metallen, für Kleidung, Schuhe, Planen, Täschnerwaren oder zum Fertigen oder Ausrüsten anderer Waren; Hohlните und Zweispitzните, aus unedlen Metallen; Perlen und zugeschnittener Flitter, aus unedlen Metallen:

– Klammern, Haken und Ösen:		
– auf Bändern aus Spinnstoff befestigt	8308 10 002	–
– andere	8308 10 009	–
– Hohlните oder Zweispitzните:		
– Blindните	8308 20 002	–
– andere	8308 20 009	–

Warenbenennung	Warennummer	besondere Maßeinheit
– andere, einschließlich Teile:		
-- Schnallen	8308 90 002	–
-- Verschlüsse und Verschlussbügel für Handtaschen	8308 90 004	–
-- andere	8308 90 009	–
Stopfen (einschließlich Kronenverschlüsse, Stopfen mit Schraubgewinde und Gießpfropfen), Flaschenkapseln, Spunde mit Schraubgewinde, Spundbleche, Plomben und anderes Verpackungszubehör, aus unedlen Metallen:		
– Kronenverschlüsse	8309 10 000	–
– andere:		
-- Verschluss- oder Flaschenkapseln, aus Blei; Verschluss- oder Flaschenkapseln, aus Aluminium, mit einem Durchmesser von mehr als 21 mm:		
--- aus Blei	8309 90 102	1 000 St
--- aus Aluminium	8309 90 104	1 000 St
-- andere	8309 90 900	–
Aushängeschilder, Hinweisschilder, Namensschilder und ähnliche Schilder, Zahlen, Buchstaben und andere Zeichen, aus unedlen Metallen, ausgenommen Schilder und Zeichen der Position 94.05	8310 00 000	–
Drähte, Stäbe, Rohre, Platten, Elektroden und ähnliche Waren, aus unedlen Metallen oder aus Hartmetallen, mit Dekapier- oder Flußmitteln umhüllt oder gefüllt, zum Schweißen oder Löten oder zum Auftragen von Metall oder von Hartmetallen; Drähte und Stäbe, aus agglomeriertem Pulver von unedlen Metallen, zum Metallisieren im Aufspritzverfahren:		
– umhüllte Elektroden aus unedlen Metallen, für das Lichtbogenschweißen:		
-- Schweißelektroden mit einer Seele aus Eisen oder Stahl und einer Umhüllung aus feuerfestem Material	8311 10 100	–
-- andere	8311 10 900	–
– gefüllte Drähte aus unedlen Metallen, für das Lichtbogenschweißen	8311 20 000	–
– umhüllte Stäbe und gefüllte Drähte, aus unedlen Metallen für das Löten oder das Autogenschweißen	8311 30 000	–
– andere, einschließlich Teile	8311 90 000	–

Abschnitt XVI

Maschinen, Apparate, mechanische Geräte und elektrotechnische Waren, Teile davon; Tonaufnahme- oder Tonwiedergabegeräte, Fernseh-Bild- und -Tonaufzeichnungsgeräte oder Fernseh-Bild- und -Tonwiedergabegeräte, Teile und Zubehör für diese Geräte

Anmerkungen

1. Zu Abschnitt XVI gehören nicht:
 - a) Förderbänder und Treibriemen, aus Kunststoffen, des Kapitels 39, Förderbänder und Treibriemen aus vulkanisiertem Kautschuk (Position 40.10) sowie Waren zu technischen Zwecken aus vulkanisiertem Weichkautschuk (Position 40.16);
 - b) Waren zu technischen Zwecken aus Leder oder rekonstituiertem Leder (Position 42.04) oder aus Pelzfellen (Position 43.03);
 - c) Spulen, Hülsen, Röhrchen und ähnliche Materialträger, aus Stoffen aller Art (z. B. Kapitel 39, 40, 44, 48 oder Abschnitt XV);
 - d) Lochkarten für Jacquard- oder andere Maschinen (z. B. Kapitel 39 oder 48 bzw. Abschnitt XV);
 - e) Förderbänder und Treibriemen, aus Spinnstoffen (Position 59.10), sowie Gegenstände des technischen Bedarfs aus Spinnstoffen (Position 59.11);
 - f) Edelsteine, Schmucksteine, synthetische oder rekonstituierte Steine der Positionen 71.02 bis 71.04 sowie Waren ganz aus diesen Steinen, der Position 71.16, ausgenommen bearbeitete, nicht montierte Saphire und Diamanten für Tonabnehmer-Abtastnadeln (Position 85.22);
 - g) Teile mit allgemeiner Verwendungsmöglichkeit im Sinne der Anmerkung 2 zu Abschnitt XV, aus unedlen Metallen (Abschnitt XV), und gleichartige Waren aus Kunststoffen (Kapitel 39);
 - h) Bohrgestänge (Position 73.04);
 - ij) endlose Gewebe und Bänder, aus Metalldraht oder -streifen (Abschnitt XV);
 - k) Waren der Kapitel 82 oder 83;
 - l) Waren des Abschnitts XVII;
 - m) Waren des Kapitels 90;
 - n) Uhrmacherwaren (Kapitel 91);
 - o) auswechselbare Werkzeuge der Position 82.07 und Bürsten, die Maschinenteile sind, der Position 96.03, sowie ähnliche, nach Stoffbeschaffenheit ihres arbeitenden Teils einzureihende auswechselbare Werkzeuge (z. B. Kapitel 40, 42, 43, 45 oder 59 bzw. Position 68.04 oder 69.09);
 - p) Waren des Kapitels 95.
2. Maschinenteile (ausgenommen Teile von Waren der Position 84.84, 85.44, 85.45, 85.46 oder 85.47), die nicht durch Anmerkung 1 zu Abschnitt XVI, Anmerkung I zu Kapitel 84 oder Anmerkung 1 zu Kapitel 85 von Abschnitt XVI ausgenommen werden, sind nach folgenden Regeln einzureihen:
 - a) Teile, die sich als Waren einer Position des Kapitels 84 oder 85 (ausgenommen die Positionen 84.85 und 85.48) darstellen, sind dieser Position zuzuweisen, ohne Rücksicht darauf, für welche Maschine sie bestimmt sind;
 - b) andere Teile sind, wenn zu erkennen ist, daß sie ihrer Beschaffenheit nach ausschließlich oder hauptsächlich für eine bestimmte Maschinenart oder für mehrere in der gleichen Position (auch in Position 84.79 oder Position 85.43) erfaßte Maschinenarten bestimmt sind, der Position für diese Maschinenart oder Maschinenarten zuzuweisen. Teile, die ihrer Beschaffenheit nach hauptsächlich sowohl für Waren der Position 85.17 als auch für Waren der Positionen 85.25 bis 85.28 bestimmt sind, gehören zu Position 85.17;
 - c) alle übrigen Teile sind der Position 84.85 oder 85.48 zuzuweisen.

3. Kombinierte Maschinen (Zusammensetzungen aus zwei oder mehr Maschinen verschiedener Art, die zusammen arbeiten sollen und ein Ganzes bilden) und Maschinen, die nach ihrer Bauart zwei oder mehrere verschiedene, sich abwechselnde oder ergänzende Tätigkeiten ausführen können, sind, wenn nichts anderes bestimmt ist, nach der das Ganze kennzeichnenden Haupttätigkeit einzureihen.
4. Bestehen Maschinen oder Zusammenstellungen von Maschinen aus (entweder voneinander getrennten oder lediglich durch Rohr- oder Schlauchleitungen, Kraftübertragungsvorrichtungen, elektrische Kabel oder andere Vorrichtungen miteinander verbundenen) Einzelkomponenten (Teileinheiten), die gemeinsam eine einzige, genau bestimmte, in einer der Positionen des Kapitels 84 oder 85 erfaßte Funktion ausüben, so sind sie (als „funktionelle Einheit“) insgesamt der Position zuzuweisen, die dieser Funktion entspricht.
5. Bei der Anwendung der Anmerkungen und Positionen des Abschnitts XVI umfaßt der Begriff „Maschinen“ auch Apparate, Geräte und Vorrichtungen der in Kapitel 84 oder 85 genannten Art.

Zusätzliche Anmerkungen

1. Zur Montage oder zur Instandhaltung der Maschinen benötigte Werkzeuge sind wie die Maschinen einzureihen, zu denen sie gehören, wenn sie mit ihnen ein- oder ausgeführt werden. Dies gilt auch für auswechselbare Werkzeuge, wenn sie mit den Maschinen, deren übliche Ausrüstung sie darstellen, ein- oder ausgeführt und üblicherweise zusammen mit ihnen verkauft werden.
2. Auf Verlangen der Anmeldestelle hat der Anmeldepflichtige der Anmeldung erläuternde Unterlagen (z. B. eine Warenbeschreibung, Prospekte, Katalogauszüge, Photographien) beizufügen, aus denen die geläufige Bezeichnung der Maschine, ihre Verwendung und ihre wesentlichen Merkmale hervorgehen. Bei zerlegten oder nicht zusammengesetzten Maschinen hat der Anmeldepflichtige auf Verlangen der Anmeldestelle ferner ein Montageplan und ein Verzeichnis des Inhalts der einzelnen Packstücke als Beleg zur Anmeldung vorzulegen.
3. Auf Antrag des Anmeldepflichtigen und bei Beachtung der von den zuständigen Behörden festzusetzenden Voraussetzungen werden die Bestimmungen der Allgemeinen Vorschrift 2 a) auch auf Maschinen angewendet, die in Teilsendungen ein- oder ausgehen.
4. Zugmaschinen, die, auch durch besondere Vorrichtungen, an Maschinen Apparate oder Geräte des Abschnitts XVI angekuppelt sind, werden stets gesondert eingereiht (Position 87.01).

Kapitel 84

Kernreaktoren, Kessel, Maschinen, Apparate und mechanische Geräte; Teile davon

Anmerkungen

1. Zu Kapitel 84 gehören nicht:
 - a) Mühlsteine, Schleifsteine und andere Waren des Kapitels 68;
 - b) Maschinen, Apparate und Geräte (z. B. Pumpen) sowie Teile davon, aus keramischen Stoffen (Kapitel 69);
 - c) Glaswaren für Laboratorien (Position 70.17); Glaswaren zu technischen Zwecken (Position 70.19 oder 70.20);
 - d) Waren der Position 73.21 oder 73.22 sowie ähnliche Waren aus anderen unedlen Metallen (Kapitel 74 bis 76 oder 78 bis 81);
 - e) von Hand zu führende Elektrowerkzeuge der Position 85.08 sowie elektromechanische Haushaltsgeräte der Position 85.09;
 - f) nicht motorbetriebene Handkehrgeräte (Position 96.03).
2. Vorbehaltlich der Anmerkung 3 zu Abschnitt XVI sind Maschinen, Apparate und Geräte, die sowohl unter den Positionen 84.01 bis 84.24 als auch unter den Positionen 84.25 bis 84.80 eingereiht werden können, unter den Positionen 84.01 bis 84.24 einzureihen.
Zu Position 84.19 gehören jedoch nicht:
 - a) Brutapparate und Aufzuchtapparate, für die Geflügelzucht, sowie Keimapparate (Position 84.36);
 - b) Getreidenetzapparate für die Müllerei (Position 84.37);
 - c) Diffuseure für die Zuckerherstellung (Position 84.38);
 - d) Maschinen und Apparate zum Warmbehandeln von Garnen, Geweben oder anderen Spinnstoffwaren (Position 84.51);
 - e) Apparate und Vorrichtungen, die eine mechanische Arbeit verrichten, bei der eine Temperaturänderung zwar notwendig, aber nur von untergeordneter Bedeutung ist.
 Zu Position 84.22 gehören jedoch nicht:
 - a) Nähmaschinen zum Verschließen von Verpackungen (Position 84.52);
 - b) Büromaschinen und -apparate der Position 84.72.
3. Werkzeugmaschinen zum Abtragen von Stoffen aller Art, die sowohl in die Position 84.56 als auch in die Position 84.57, 84.58, 84.59, 84.60, 84.61, 84.64 oder 84.65 eingereiht werden können, sind der Position 84.56 zuzuweisen.
4. Zu Position 84.57 gehören nur metallbearbeitende Werkzeugmaschinen (andere als Drehmaschinen), die mehrere verschiedenartige Bearbeitungsvorgänge ausführen können, und zwar entweder
 - a) durch automatischen Werkzeugwechsel aus einem Werkzeugmagazin oder dergleichen entsprechend einem Bearbeitungsprogramm (Bearbeitungszentren) oder
 - b) durch automatischen Einsatz verschiedener Bearbeitungseinheiten, die gleichzeitig oder nacheinander ein feststehendes Werkstück bearbeiten (Mehrwegemaschinen) oder
 - c) durch automatisches Zuführen des Werkstücks zu verschiedenen Bearbeitungseinheiten (Transfermaschinen).
5. A. „Automatische Datenverarbeitungsmaschinen“ im Sinne der Position 84.71 sind:
 - a) digitale Maschinen, die: 1. das Datenverarbeitungsprogramm oder die Datenverarbeitungsprogramme und mindestens die Daten speichern können, die zur Durchführung dieses Programms oder dieser Programme unmittelbar benötigt werden; 2. frei programmiert werden können entsprechend den Benutzeranforderungen; 3. Rechenoperationen entsprechend den Anweisungen des Benutzers durchzuführen vermögen und 4. in der Lage sind, ohne menschliche Mitwirkung ein Datenverarbeitungsprogramm durchzuführen, dessen Ausführung sie während des Programmablaufs auf Grund logischer Entscheidung selbst ändern können;
 - b) analoge Maschinen, die in der Lage sind, mathematische Modelle zu simulieren und mindestens analoge Rechenelemente, Steuerelemente und Programmiervorrichtungen besitzen;

84.01 | XVI

Warenbenennung	Warennummer	besondere Maßeinheit
----------------	-------------	----------------------

c) hybride Maschinen, die entweder aus einer digitalen Maschine mit analogen Elementen oder aus einer analogen Maschine mit digitalen Elementen bestehen.

B. Automatische Datenverarbeitungsmaschinen können in Form von Systemen vorkommen, die aus einer unterschiedlichen Anzahl von jeweils in einem eigenen Gehäuse untergebrachten Einheiten bestehen. Eine Einheit wird dann als zu einem vollständigen System gehörender Teil angesehen, wenn sie alle folgenden Voraussetzungen erfüllt:

- a) sie muß an die Zentraleinheit unmittelbar oder über eine oder mehrere andere Einheiten angeschlossen werden können;
- b) sie muß ihrer Beschaffenheit nach als Teil für ein solches System bestimmt sein (sie muß also, sofern es sich nicht um eine Stromversorgungseinheit handelt, insbesondere in der Lage sein, Daten in einer Form – als Code oder als Signale – zu empfangen oder zu liefern, die vom System verwendet werden kann). Solche Einheiten sind auch dann der Position 84.71 zuzuweisen, wenn sie gesondert ein- oder ausgeführt werden.

Nicht zu Positionen 84.71 gehören dagegen Maschinen mit eigener Funktion, in die eine automatische Datenverarbeitungsmaschine eingebaut ist oder die an eine automatische Datenverarbeitungsmaschine angeschlossen werden und mit ihr zusammenarbeiten. Derartige Maschinen sind der ihrer Funktion entsprechenden Position, oder, falls keine solche Position vorhanden ist, der dann zutreffenden Sammelposition zuzuweisen.

6. Zu Position 84.82 gehören nur solche polierten Stahlkugeln, deren Grenzmaß nicht mehr als ± 1 v.H. vom angegebenen Durchmesser (Nennmaß), höchstens jedoch $\pm 0,05$ mm beträgt. Stahlkugeln, die dieser Begriffsbestimmung nicht entsprechen, gehören zu Position 73.26.

7. Maschinen mit vielseitiger Verwendungsmöglichkeit (Mehrzweckmaschinen) gehören, wenn nichts anderes bestimmt ist und vorbehaltlich der Anmerkung 2 zu Kapitel 84 und der Anmerkung 3 zu Abschnitt XVI, zu der Position, die ihrem Hauptverwendungszweck entspricht. Besteht eine derartige Position nicht oder ist der Hauptverwendungszweck nicht feststellbar, sind sie der Position 84.79 zuzuweisen.

Zu Position 84.79 gehören jedoch stets Maschinen, die aus beliebigen Stoffen Bindfäden, Seile, Tauen oder Kabel herstellen (z.B. Litzenschlagmaschinen, Seilschlagmaschinen und Kabelmaschinen).

Unterpositionsanmerkung

Zu Unterposition 8482 40 gehören nur Wälzlager mit zylindrischen Rollen, deren gleichbleibender Durchmesser 5 mm oder weniger und deren Länge mindestens das Dreifache des Durchmessers beträgt. Die Rollen können an den Enden abgerundet sein.

Zusätzliche Anmerkung

Als „Motoren für Luftfahrzeuge“ der Unterpositionen 8407 10 und 8409 10 gelten nur Motoren, die zum Anbringen einer Luftschaube oder eines Rotors eingerichtet sind.

Kernreaktoren; nicht bestrahlte Brennstoffelemente für Kernreaktoren; Maschinen und Apparate für die Isotopentrennung:

– Kernreaktoren (EURATOM)	8401 10 000	–
– Maschinen und Apparate für die Isotopentrennung sowie Teile davon (EURATOM)	8401 20 000	–
– nicht bestrahlte Brennstoffelemente (EURATOM)	8401 30 000	g spaltb. Isotope
– Teile von Kernreaktoren (EURATOM):		
– – aus Stahl, freiformgeschmiedet	8401 40 100	–
– – andere	8401 40 900	–

Warenbenennung	Warennummer	besondere Maßeinheit
Dampfkessel (Dampferzeuger), ausgenommen Zentralheizungs- kessel, die sowohl heißes Wasser als auch Niederdruckdampf erzeugen können; Kessel zum Erzeugen von überhitztem Wasser:		
– Dampfkessel:		
–– Wasserrohrkessel mit einer Dampfleistung von mehr als 45 t/h	8402 11 000	–
–– Wasserrohrkessel mit einer Dampfleistung von 45 t/h oder weniger	8402 12 000	–
–– andere Dampfkessel, einschließlich kombinierte Kessel (Hybrid- kessel):		
––– Flammrohrkessel und Rauchrohrkessel	8402 19 100	–
––– andere	8402 19 900	–
– Kessel zum Erzeugen von überhitztem Wasser	8402 20 000	–
– Teile	8402 90 000	–
Zentralheizungskessel, ausgenommen solche der Position 84.02:		
– Heizkessel:		
–– aus Gußeisen	8403 10 100	–
–– andere	8403 10 900	–
– Teile:		
–– aus Gußeisen	8403 90 100	–
–– andere	8403 90 900	–
Hilfsapparate für Kessel der Position 84.02 oder 84.03 (z.B. Vor- wärmer, Überhitzer, Rußbläser und Rauchgasrückführungen); Kondensatoren für Dampfkraftmaschinen:		
– Hilfsapparate für Kessel der Position 84.02 oder 84.03	8404 10 000	–
– Kondensatoren für Dampfkraftmaschinen	8404 20 000	–
– Teile	8404 90 000	–
Generatorgas- und Wassergaserzeuger, auch mit ihren Gasreini- gern; Acetylenentwickler und ähnliche mit Wasser arbeitende Gaserzeuger, auch mit ihren Gasreinigern:		
– Generatorgas- und Wassergaserzeuger, auch mit ihren Gasreinigern; Acetylenentwickler und ähnliche mit Wasser arbeitende Gaserzeu- ger, auch mit ihren Gasreinigern:		
–– Generatorgas- und Wassergaserzeuger, auch mit ihren Gasreinigern . . .	8405 10 002	–
–– Acetylenentwickler und ähnliche mit Wasser arbeitende Gaserzeu- ger, auch mit ihren Gasreinigern	8405 10 004	–
– Teile	8405 90 000	–

Warenbenennung	Warennummer	besondere Maßeinheit
Dampfturbinen:		
– Turbinen:		
– für den Antrieb von Wasserfahrzeugen	8406 11 000	–
– andere:		
– Wasserdampfturbinen für den Antrieb von elektrischen Generatoren, mit einer Leistung von:		
– 10 000 kW oder weniger	8406 19 110	–
– mehr als 10 000 kW bis 40 000 kW	8406 19 130	–
– mehr als 40 000 kW bis 100 000 kW	8406 19 150	–
– mehr als 100 000 kW	8406 19 190	–
– andere	8406 19 900	–
– Teile	8406 90 000	–
Hub- und Rotationskolbenverbrennungsmotoren mit Fremdzündung:		
– Motoren für Luftfahrzeuge:		
– für zivile Luftfahrzeuge	8407 10 100	St
– andere	8407 10 900	St
– Antriebsmotoren für Wasserfahrzeuge:		
– Außenbordmotoren:		
– mit einem Hubraum von 325 cm ³ oder weniger:		
– mit einer Leistung von 3 kW oder weniger	8407 21 110	St
– mit einer Leistung von mehr als 3 kW	8407 21 190	St
– mit einem Hubraum von mehr als 325 cm ³ :		
– mit einer Leistung von 30 kW oder weniger	8407 21 910	St
– mit einer Leistung von mehr als 30 kW	8407 21 990	St
– andere:		
– gebraucht	8407 29 100	St
– neu, mit einer Leistung von:		
– 50 kW oder weniger	8407 29 302	St
– mehr als 50 kW, jedoch weniger als 100 kW	8407 29 304	St
– 100 kW bis 150 kW	8407 29 500	St
– mehr als 150 kW bis 200 kW	8407 29 700	St
– mehr als 200 kW	8407 29 900	St
– Hubkolbenmotoren von der zum Antrieb von Fahrzeugen des Kapitels 87 verwendeten Art:		
– mit einem Hubraum von 50 cm ³ oder weniger	8407 31 000	St
– mit einem Hubraum von mehr als 50 cm ³ bis 250 cm ³	8407 32 000	St
– mit einem Hubraum von mehr als 250 cm ³ bis 1 000 cm ³ :		
– für die industrielle Montage:		
von Einachsschleppern der Unterposition 8701 10,		
von Kraftfahrzeugen der Positionen 87.03, 87.04 und 87.05	8407 33 100	St
– andere	8407 33 900	St
– mit einem Hubraum von mehr als 1 000 cm ³ :		
– für die industrielle Montage:		
von Einachsschleppern der Unterposition 8701 10,		
von Kraftfahrzeugen der Position 87.03,		

Warenbenennung	Warennummer	besondere Maßeinheit
von Kraftfahrzeugen der Position 87.04, mit Motor mit einem Hubraum von weniger als 2 800 cm ³ und von Kraftfahrzeugen der Position 87.05	8407 34 100	St
--- andere:		
---- gebraucht	8407 34 300	St
---- neu, mit einem Hubraum von:		
----- 1 500 cm ³ oder weniger	8407 34 910	St
----- mehr als 1 500 cm ³	8407 34 990	St
--- andere Motoren:		
-- mit einem Hubraum von 250 cm ³ oder weniger:		
--- mit einer Leistung von 4 kW oder weniger	8407 90 102	St
--- mit einer Leistung von mehr als 4 kW	8407 90 104	St
-- mit einem Hubraum von mehr als 250 cm ³ :		
--- für die industrielle Montage: von Einachsschleppern der Unterposition 8701 10, von Kraftfahrzeugen der Position 87.03, von Kraftfahrzeugen der Position 87.04, mit Motor mit einem Hubraum von weniger als 2 800 cm ³ und von Kraftfahrzeugen der Position 87.05	8407 90 500	St
--- andere:		
---- gebraucht	8407 90 700	St
---- neu, mit einer Leistung von:		
----- 10 kW oder weniger	8407 90 910	St
----- mehr als 10 kW bis 50 kW	8407 90 930	St
----- mehr als 50 kW	8407 90 990	St
Kolbenverbrennungsmotoren mit Selbstzündung (Diesel- oder Halbdieselmotoren):		
--- Antriebsmotoren für Wasserfahrzeuge:		
-- gebraucht	8408 10 100	St
-- neu, mit einer Leistung von:		
--- 15 kW oder weniger	8408 10 210	St
--- mehr als 15 kW bis 50 kW	8408 10 250	St
--- mehr als 50 kW bis 100 kW	8408 10 300	St
--- mehr als 100 kW bis 200 kW	8408 10 400	St
--- mehr als 200 kW bis 300 kW	8408 10 500	St
--- mehr als 300 kW bis 500 kW	8408 10 600	St
--- mehr als 500 kW bis 1 000 kW	8408 10 700	St
--- mehr als 1 000 kW bis 5 000 kW	8408 10 800	St
--- mehr als 5 000 kW	8408 10 900	St
--- Motoren von der zum Antrieb von Fahrzeugen des Kapitels 87 verwendeten Art:		
--- für die industrielle Montage: von Einachsschleppern der Unterposition 8701 10, von Kraftfahrzeugen der Position 87.03, von Kraftfahrzeugen der Position 87.04, mit Motor mit einem Hubraum von weniger als 2 500 cm ³ und von Kraftfahrzeugen der Position 87.05	8408 20 100	St

84.08 | XVI

Warenbenennung	Warennummer	besondere Maßeinheit
--- andere:		
---- für Acker- und Forstschlepper auf Rädern, mit einer Leistung von:		
----- 15 kW oder weniger	8408 20 312	St
----- mehr als 15 kW bis 50 kW	8408 20 314	St
----- mehr als 50 kW bis 100 kW	8408 20 350	St
----- mehr als 100 kW	8408 20 370	St
---- für andere Fahrzeuge des Kapitels 87, mit einer Leistung von:		
----- 50 kW oder weniger	8408 20 510	St
----- mehr als 50 kW bis 100 kW	8408 20 550	St
----- mehr als 100 kW bis 200 kW	8408 20 570	St
----- mehr als 200 kW	8408 20 990	St
- andere Motoren:		
--- für zivile Luftfahrzeuge	8408 90 100	St
--- andere:		
---- Antriebsmotoren für Schienenfahrzeuge	8408 90 210	St
---- andere:		
----- gebraucht	8408 90 290	St
----- neu, mit einer Leistung von:		
----- 15 kW oder weniger	8408 90 310	St
----- mehr als 15 kW bis 30 kW	8408 90 330	St
----- mehr als 30 kW bis 50 kW	8408 90 360	St
----- mehr als 50 kW bis 100 kW	8408 90 370	St
----- mehr als 100 kW bis 200 kW	8408 90 510	St
----- mehr als 200 kW bis 300 kW	8408 90 550	St
----- mehr als 300 kW bis 500 kW	8408 90 570	St
----- mehr als 500 kW bis 1 000 kW	8408 90 710	St
----- mehr als 1 000 kW bis 5 000 kW	8408 90 750	St
----- mehr als 5 000 kW	8408 90 990	St

Teile, erkennbar ausschließlich oder hauptsächlich für Motoren der Position 84.07 oder 84.08 bestimmt:

- von Motoren für Luftfahrzeuge:		
--- für zivile Luftfahrzeuge	8409 10 100	-
--- andere	8409 10 900	-
- andere:		
--- erkennbar ausschließlich oder hauptsächlich für Kolbenverbrennungsmotoren mit Fremdzündung bestimmt:		
---- aus Eisen oder Stahl, gegossen	8409 91 002	-
---- andere	8409 91 009	-
--- andere:		
---- aus Eisen oder Stahl, gegossen	8409 99 002	-
---- andere	8409 99 009	-

Warenbenennung	Warennummer	besondere Maßeinheit
----------------	-------------	-------------------------

Wasserturbinen, Wasserräder und Regler dafür:

– Wasserturbinen und Wasserräder:

– mit einer Leistung von 1 000 kW oder weniger	8410 11 000	–
– mit einer Leistung von mehr als 1 000 kW bis 10 000 kW	8410 12 000	–
– mit einer Leistung von mehr als 10 000 kW	8410 13 000	–

– Teile, einschließlich Regler:

– aus Eisen oder Stahl, gegossen	8410 90 100	–
– andere	8410 90 900	–

Turbo-Strahltriebwerke, Turbo-Propellertriebwerke und andere Gasturbinen:

– Turbo-Strahltriebwerke:

– mit einer Schubkraft von 25 kN oder weniger:

– für zivile Luftfahrzeuge	8411 11 100	St
– andere	8411 11 900	St

– mit einer Schubkraft von mehr als 25 kN:

– für zivile Luftfahrzeuge:		
– mit einer Schubkraft von mehr als 25 kN bis 44 kN	8411 12 110	St
– mit einer Schubkraft von mehr als 44 kN bis 132 kN	8411 12 130	St
– mit einer Schubkraft von mehr als 132 kN	8411 12 190	St
– andere	8411 12 900	St

– Turbo-Propellertriebwerke:

– mit einer Leistung von 1 100 kW oder weniger:

– für zivile Luftfahrzeuge	8411 21 100	St
– andere	8411 21 900	St

– mit einer Leistung von mehr als 1 100 kW:

– für zivile Luftfahrzeuge:		
– mit einer Leistung von mehr als 1 100 kW bis 3 730 kW	8411 22 110	St
– mit einer Leistung von mehr als 3 730 kW	8411 22 190	St
– andere	8411 22 900	St

– andere Gasturbinen:

– mit einer Leistung von 5 000 kW oder weniger:

– für zivile Luftfahrzeuge	8411 81 100	St
– andere	8411 81 900	St

– mit einer Leistung von mehr als 5 000 kW:

– für zivile Luftfahrzeuge	8411 82 100	St
– andere:		
– mit einer Leistung von mehr als 5 000 kW bis 20 000 kW	8411 82 910	St
– mit einer Leistung von mehr als 20 000 kW bis 50 000 kW	8411 82 930	St
– mit einer Leistung von mehr als 50 000 kW	8411 82 990	St

– Teile:

– von Turbo-Strahltriebwerken oder Turbo-Propellertriebwerken:

– für zivile Luftfahrzeuge	8411 91 100	–
– andere	8411 91 900	–

84.11 | XVI

Warenbenennung	Warennummer	besondere Maßeinheit
-- andere:		
--- von Gasturbinen für zivile Luftfahrzeuge	8411 99 100	—
--- andere	8411 99 900	—
Andere Motoren und Kraftmaschinen:		
— Strahltriebwerke, andere als Turbo-Strahltriebwerke:		
--- für zivile Luftfahrzeuge	8412 10 100	St
-- andere:		
--- Triebwerke für Flugkörper großer Reichweite und für Lenkflugkörper; Flugkörper mit Eigenantrieb; Strahltriebwerke und Raketentriebwerke für Kriegsluftfahrzeuge (ex 12, ex 27, ex 39 KWL)	8412 10 902	St
--- andere	8412 10 909	St
— Wasserkraftmaschinen und Hydromotoren:		
-- linear arbeitend (Zylinder):		
--- für zivile Luftfahrzeuge	8412 21 100	—
--- andere:		
---- Hydrosysteme	8412 21 910	—
---- andere	8412 21 990	St
-- andere:		
--- für zivile Luftfahrzeuge	8412 29 100	—
--- andere:		
---- Hydrosysteme	8412 29 500	—
---- andere:		
----- Hydromotoren	8412 29 910	St
----- andere	8412 29 990	St
-- Druckluftmotoren:		
-- linear arbeitend (Zylinder):		
--- für zivile Luftfahrzeuge	8412 31 100	St
--- andere	8412 31 900	St
-- andere:		
--- für zivile Luftfahrzeuge	8412 39 100	St
--- andere	8412 39 900	St
-- andere:		
--- Dampfkraftmaschinen für Wasserdampf oder anderen Dampf	8412 80 100	—
--- andere:		
--- für zivile Luftfahrzeuge	8412 80 910	St
--- andere	8412 80 990	St
— Teile:		
--- für zivile Luftfahrzeuge	8412 90 100	—
--- andere:		
--- von Strahltriebwerken, anderen als Turbo-Strahltriebwerken	8412 90 300	—
--- von Hydromotoren	8412 90 500	—
--- andere	8412 90 900	—

Warenbenennung	Warennummer	besondere Maßeinheit
Flüssigkeitspumpen, auch mit Flüssigkeitsmesser; Hebewerke für Flüssigkeiten:		
– Pumpen, mit Flüssigkeitsmesser ausgestattet oder zur Aufnahme eines Flüssigkeitsmessers eingerichtet:		
– – Ausgabepumpen für Kraftstoffe oder Schmiermittel, von der in Tankstellen oder Kraftfahrzeugwerkstätten verwendeten Art	8413 11 000	St
– – andere:		
– – – für zivile Luftfahrzeuge	8413 19 100	St
– – – andere	8413 19 900	St
– Handpumpen, ausgenommen solche der Unterposition 8413 11 oder 8413 19:		
– – für zivile Luftfahrzeuge	8413 20 100	St
– – andere	8413 20 900	St
– Kraftstoff-, Öl- oder Kühlmittelpumpen für Kolbenverbrennungsmotoren:		
– – für zivile Luftfahrzeuge	8413 30 100	St
– – andere	8413 30 900	St
– Betonpumpen	8413 40 000	St
– andere oszillierende Verdrängerpumpen:		
– – für zivile Luftfahrzeuge	8413 50 100	St
– – andere:		
– – – Hydroaggregate	8413 50 300	–
– – – Dosierpumpen	8413 50 500	St
– – – andere:		
– – – – Kolbenpumpen:		
– – – – – Hydropumpen:		
– – – – – Axial- und Radialkolbenpumpen	8413 50 712	St
– – – – – andere	8413 50 719	St
– – – – – andere, zum Erzeugen eines Druckes von:		
– – – – – 50 bar oder weniger	8413 50 792	St
– – – – – mehr als 50 bar	8413 50 794	St
– – – – – andere	8413 50 900	St
– andere rotierende Verdrängerpumpen:		
– – für zivile Luftfahrzeuge	8413 60 100	St
– – andere:		
– – – Hydroaggregate	8413 60 300	–
– – – andere:		
– – – – Zahnradpumpen:		
– – – – – Hydropumpen	8413 60 410	St
– – – – – andere	8413 60 490	St
– – – – Flügelzellenpumpen:		
– – – – – Hydropumpen	8413 60 510	St
– – – – – andere	8413 60 590	St
– – – – Schraubenspindelpumpen	8413 60 600	St
– – – – Exzentrerschneckenpumpen	8413 60 902	St
– – – – andere	8413 60 909	St

84.13 | XVI

Warenbenennung	Warennummer	besondere Maßeinheit
— andere Kreiselpumpen:		
— für zivile Luftfahrzeuge	8413 70 100	St
— andere:		
— Tauchmotorpumpen:		
— einstufig	8413 70 210	St
— mehrstufig	8413 70 290	St
— Umlaufbeschleuniger für Heizungs- und Heißwasseranlagen, ohne Wellenabdichtung	8413 70 300	St
— andere, mit einer Nennweite des Austrittsstutzens von:		
— 15 mm oder weniger	8413 70 400	St
— mehr als 15 mm:		
— Kanalradpumpen und Seitenkanalpumpen	8413 70 500	St
— Radialkreiselpumpen:		
— einstufig:		
— einströmig:		
— in Blockbauweise	8413 70 610	St
— andere	8413 70 690	St
— mehrströmig	8413 70 700	St
— mehrstufig	8413 70 800	St
— andere Kreiselpumpen:		
— einstufig:		
— mit einer Nennweite des Austrittsstutzens von 600 mm oder weniger	8413 70 912	St
— mit einer Nennweite des Austrittsstutzens von mehr als 600 mm	8413 70 914	St
— mehrstufig	8413 70 990	St
— andere Pumpen; Hebewerke für Flüssigkeiten:		
— Pumpen:		
— für zivile Luftfahrzeuge	8413 81 100	St
— andere	8413 81 900	St
— Hebewerke für Flüssigkeiten	8413 82 000	St
— Teile:		
— von Pumpen:		
— für zivile Luftfahrzeuge	8413 91 100	—
— andere	8413 91 900	—
— von Hebewerken für Flüssigkeiten	8413 92 000	—
Luft- oder Vakuumpumpen, Luft- oder andere Gaskompressoren sowie Ventilatoren; Abluft- oder Umluftabzugshauben mit eingebautem Ventilator, auch mit Filter:		
— Vakuumpumpen:		
— für zivile Luftfahrzeuge	8414 10 100	St
— andere:		
— Drehschieberpumpen, Sperrschieberpumpen, Molekularpumpen und Wälzkolbenpumpen	8414 10 300	St

Warenbenennung	Warennummer	besondere Maßeinheit
---- andere:		
---- Diffusionspumpen, Kryopumpen und Adsorptionspumpen	8414 10 500	St
---- andere	8414 10 900	St
– hand- oder fußbetriebene Luftpumpen:		
-- für zivile Luftfahrzeuge	8414 20 100	St
-- andere:		
---- Handpumpen für Fahrräder	8414 20 910	St
---- andere	8414 20 990	St
– Kompressoren von der für Kältemaschinen verwendeten Art:		
-- für zivile Luftfahrzeuge	8414 30 100	St
-- andere:		
---- mit einer Leistung von 0,4 kW oder weniger	8414 30 300	St
---- mit einer Leistung von mehr als 0,4 kW:		
----- hermetische oder halbhermetische	8414 30 910	St
----- andere	8414 30 990	St
– Luftkompressoren, auf Anhängerfahrgestell montiert:		
-- mit einer Liefermenge je Minute von 2 m ³ oder weniger	8414 40 100	St
-- mit einer Liefermenge je Minute von mehr als 2 m ³	8414 40 900	St
– Ventilatoren:		
– Tisch-, Boden-, Wand-, Decken-, Dach- oder Fensterventilatoren, mit eingebautem Elektromotor mit einer Leistung von 125 W oder weniger:		
---- Ventilatoren mit eingebautem Elektromotor, für zivile Luftfahrzeuge ..	8414 51 100	St
---- andere	8414 51 900	St
-- andere:		
---- für zivile Luftfahrzeuge	8414 59 100	St
---- andere:		
----- Axialventilatoren:		
----- Gruben- und Luttventilatoren	8414 59 302	St
----- andere	8414 59 309	St
----- Zentrifugalventilatoren	8414 59 500	St
----- andere	8414 59 900	St
– Abzugshauben mit einer größten horizontalen Seitenlänge von 120 cm oder weniger	8414 60 000	St
– andere:		
-- für zivile Luftfahrzeuge	8414 80 100	St
-- andere:		
---- Turbokompressoren:		
----- einstufig	8414 80 210	St
----- mehrstufig	8414 80 290	St
-- oszillierende Verdrängerkompressoren zum Erzeugen eines Überdrucks von:		
----- 15 bar oder weniger, mit einer Liefermenge je Stunde von:		
----- 60 m ³ oder weniger	8414 80 310	St
----- mehr als 60 m ³	8414 80 390	St
----- mehr als 15 bar, mit einer Liefermenge je Stunde von:		
----- 120 m ³ oder weniger	8414 80 410	St
----- mehr als 120 m ³	8414 80 490	St

84.14 | XVI

Warenbenennung	Warennummer	besondere Maßeinheit
---- rotierende Verdrängerkompressoren:		
----- einwellig	8414 80 600	St
----- mehrwellig:		
----- Schraubenkompressoren	8414 80 710	St
----- andere	8414 80 790	St
---- andere	8414 80 900	St
- Teile:		
--- für zivile Luftfahrzeuge	8414 90 100	—
--- andere:		
--- von Ventilatoren oder Abzugshauben	8414 90 902	—
--- andere	8414 90 909	—
 Klimageräte, bestehend aus einem motorbetriebenen Ventilator und Vorrichtungen zum Ändern der Temperatur und des Feuchtigkeitsgehalts der Luft, einschließlich solcher, bei denen der Luftfeuchtigkeitsgrad nicht unabhängig von der Lufttemperatur reguliert wird:		
- Kompaktgeräte zum Einbau in Wände oder Fenster	8415 10 000	St
- andere:		
- mit Kälteerzeugungsvorrichtung und Ventil zum Umkehren des Kühl-/Heizkreislaufs:		
--- für zivile Luftfahrzeuge	8415 81 100	—
--- andere	8415 81 900	—
- andere, mit Kälteerzeugungsvorrichtung:		
--- für zivile Luftfahrzeuge	8415 82 100	—
--- andere	8415 82 900	—
- ohne Kälteerzeugungsvorrichtung:		
--- für zivile Luftfahrzeuge	8415 83 100	—
--- andere	8415 83 900	—
- Teile:		
--- von Klimageräten der Unterpositionen 8415 81, 8415 82 und 8415 83, für zivile Luftfahrzeuge	8415 90 100	—
--- andere	8415 90 900	—
 Brenner für Feuerungen, die mit flüssigem Brennstoff, pulverisiertem festem Brennstoff oder Gas betrieben werden; automatische Feuerungen, einschließlich ihrer mechanischen Beschicker, mechanischen Roste, mechanischen Entascher und ähnlichen Vorrichtungen:		
- Brenner für flüssigen Brennstoff:		
--- mit fest angebauter automatischer Steuerung	8416 10 100	St
--- andere	8416 10 900	St
- andere Brenner, einschließlich kombinierte Brenner	8416 20 000	—
- automatische Feuerungen, einschließlich ihrer mechanischen Beschicker, mechanischen Roste, mechanischen Entascher und ähnlichen Vorrichtungen	8416 30 000	—
- Teile	8416 90 000	—

Warenbenennung

Warennummer

besondere
Maßeinheit**Nichtelektrische Industrie- und Laboratoriumsöfen, einschließlich
Verbrennungsöfen:****– Öfen zum Rösten, Schmelzen oder anderem Warmbehandeln von Erzen,
Schwefelkies oder Metallen:**

– zum Schmelzen von Metallen	8417 10 002	–
– andere	8417 10 009	–

– Backöfen:

– Tunnelöfen	8417 20 100	St
– andere	8417 20 900	St

– andere:

– Abfallverbrennungsöfen	8417 80 100	–
– andere	8417 80 900	–

– Teile:

– von Backöfen	8417 90 002	–
– andere	8417 90 009	–

**Kühl- und Gefrierschränke, Gefrier- und Tiefkühltruhen und andere
Einrichtungen, Maschinen, Apparate und Geräte zur Kälteerzeugung,
mit elektrischer oder anderer Ausrüstung; Wärmepumpen,
ausgenommen Klimageräte der Position 84.15:****– kombinierte Kühl- und Gefrierschränke mit gesonderten Außentüren:**

– für zivile Luftfahrzeuge	8418 10 100	St
– andere	8418 10 900	St

– Haushaltskühlschränke:**– Kompressorkühlschränke:**

– mit einem Inhalt von mehr als 340 l	8418 21 100	St
– andere:		

– Tischkühlschränke	8418 21 510	St
– Einbaukühlschränke	8418 21 590	St

– andere, mit einem Inhalt von:

– 250 l oder weniger	8418 21 910	St
– mehr als 250 l bis 340 l	8418 21 990	St

– elektrische Absorberkühlschränke	8418 22 000	St
– andere	8418 29 000	St

– Gefrier- und Tiefkühltruhen mit einem Inhalt von 800 l oder weniger:

– für zivile Luftfahrzeuge	8418 30 100	St
– andere:		

– mit einem Inhalt von 400 l oder weniger	8418 30 910	St
– mit einem Inhalt von mehr als 400 l bis 800 l	8418 30 990	St

– Gefrier- und Tiefkühlschränke mit einem Inhalt von 900 l oder weniger:

– für zivile Luftfahrzeuge	8418 40 100	St
– andere:		

– mit einem Inhalt von 250 l oder weniger	8418 40 910	St
– mit einem Inhalt von mehr als 250 l bis 900 l	8418 40 990	St

84.18 | XVI

Warenbenennung	Warennummer	besondere Maßeinheit
– andere Kühl-, Tiefkühl- und Gefriertruhen, -schränke, -vitrinen, -theken und ähnliche Kühl-, Tiefkühl- oder Gefriermöbel:		
– – Schaukülmöbel (mit eingebautem Kältesatz oder Verdampfer):		
– – – für tiefgekühlte Waren	8418 50 110	St
– – – andere	8418 50 190	St
– – andere Külmöbel:		
– – – Gefrier- und Tiefkülmöbel, ausgenommen solche der Unterpositionen 8418 30 und 8418 40	8418 50 910	St
– – – andere	8418 50 990	St
– andere Einrichtungen, Maschinen, Apparate und Geräte zur Kälteerzeugung; Wärmepumpen:		
– – Kompressionskälteerzeugungseinrichtungen, bei denen der Kondensator als Wärmeaustauscher ausgebildet ist:		
– – – für zivile Luftfahrzeuge	8418 61 100	St
– – – andere:		
– – – – mit einer Leistung von 1 kW oder weniger	8418 61 902	St
– – – – mit einer Leistung von mehr als 1 kW bis 15 kW	8418 61 904	St
– – – – mit einer Leistung von mehr als 15 kW	8418 61 906	St
– – andere:		
– – – für zivile Luftfahrzeuge	8418 69 100	–
– – – andere:		
– – – – Absorptionswärmepumpen	8418 69 910	St
– – – – andere	8418 69 990	–
– Teile:		
– – Möbel, zur Aufnahme einer Kälteerzeugungseinrichtung hergerichtet	8418 91 000	–
– – andere:		
– – – Verdampfer und Kondensatoren, ausgenommen für Haushaltsgeräte	8418 99 100	–
– – – andere	8418 99 900	–
Apparate und Vorrichtungen, auch elektrisch beheizt, zum Behandeln von Stoffen durch auf einer Temperaturänderung beruhende Vorgänge, z. B. Heizen, Kochen, Rösten, Destillieren, Rektifizieren, Sterilisieren, Pasteurisieren, Dämpfen, Trocknen, Verdampfen, Kondensieren oder Kühlen, ausgenommen Haushaltsapparate; nichtelektrische Durchlauferhitzer und Heißwasserspeicher:		
– nichtelektrische Durchlauferhitzer und Heißwasserspeicher:		
– – Gasdurchlauferhitzer	8419 11 000	St
– – andere:		
– – – Solarkollektoren und Solarabsorber	8419 19 002	St
– – – andere	8419 19 009	St
– Sterilisierapparate für medizinische oder chirurgische Zwecke oder für Laboratorien	8419 20 000	St
– Trockner:		
– – für landwirtschaftliche Erzeugnisse	8419 31 000	–
– – für Holz, Papierhalbstoff, Papier oder Pappe:		
– – – für Holz	8419 32 002	–
– – – für Papierhalbstoff, Papier oder Pappe	8419 32 004	–

Warenbenennung	Warennummer	besondere Maßeinheit
-- andere:		
--- für chemische Erzeugnisse	8419 39 001	--
--- für Nahrungs- und Genußmittel	8419 39 003	--
--- für Metallwaren	8419 39 005	--
--- für Erzeugnisse des Bergbaus oder der Industrie der Steine und Erden	8419 39 007	--
--- andere	8419 39 009	--
– Destillier- und Rektifizierapparate	8419 40 000	--
– Wärmeaustauscher:		
– für zivile Luftfahrzeuge	8419 50 100	--
-- andere:		
--- von der in der Milchwirtschaft verwendeten Art	8419 50 902	--
--- von der in der Getränkeindustrie verwendeten Art	8419 50 904	--
--- von der in lufttechnischen Anlagen verwendeten Art	8419 50 906	--
--- andere	8419 50 909	--
– Apparate und Vorrichtungen für die Luft- oder andere Gasverflüssigung	8419 60 000	--
– andere Apparate und Vorrichtungen:		
-- zum Zubereiten heißer Getränke oder zum Kochen oder Wärmen von Speisen:		
--- für zivile Luftfahrzeuge	8419 81 100	--
--- andere:		
---- Dampffiltriermaschinen und andere Maschinen zum Zubereiten von Kaffee oder anderen heißen Getränken	8419 81 910	St
---- andere	8419 81 990	--
-- andere:		
--- Wasserrückkühlvorrichtungen und -apparate, in denen der Wärmeaustausch nicht über Wandungen erfolgt	8419 89 100	--
--- Apparate und Vorrichtungen zum Aufdampfen von Metall im Vakuum	8419 89 300	--
--- andere:		
---- von der in der Landwirtschaft verwendeten Art	8419 89 801	--
---- von der in der chemischen Industrie verwendeten Art	8419 89 802	--
---- von der in der Nahrungs- und Genußmittelindustrie verwendeten Art:		
----- für Schlachthöfe oder Fleischereien	8419 89 803	--
----- für die Speiseöl- und Speisefettindustrie	8419 89 804	--
----- für die Zuckerindustrie	8419 89 805	--
----- für die Schokoladen- oder Süßwarenindustrie	8419 89 806	--
----- für die Behandlung von Kaffee, Kaffee-Ersatzstoffen, Tee oder Tabak	8419 89 807	--
----- andere	8419 89 808	--
----- andere	8419 89 809	--
– Teile:		
-- von Wärmeaustauschern, für zivile Luftfahrzeuge	8419 90 100	--
-- andere:		
--- von Trocknern der Unterpositionen 8419 31 bis 8419 39	8419 90 901	--
--- von Wärmeaustauschern der Unterposition 8419 50	8419 90 902	--
--- von Apparaten und Vorrichtungen der Unterposition 8419 60	8419 90 903	--
--- von Apparaten und Vorrichtungen der Warennr. 8419 89 802	8419 90 905	--
--- von Apparaten und Vorrichtungen der Warennrn. 8419 89 803 bis 8419 89 808	8419 90 906	--
--- andere	8419 90 909	--

Warenbenennung	Warennummer	besondere Maßeinheit
----------------	-------------	----------------------

Kalender und Walzwerke (ausgenommen Metallwalzwerke und Glaswalzmaschinen) sowie Walzen für diese Maschinen:

– Kalender und Walzwerke:		
–– Papierkalender	8420 10 002	–
–– Textilkalender	8420 10 004	–
–– andere	8420 10 009	–
– Teile:		
–– Walzen:		
––– aus Gußeisen	8420 91 100	–
––– aus Stahl, freiformgeschmiedet	8420 91 300	–
––– andere	8420 91 900	–
–– andere	8420 99 000	–

Zentrifugen, einschließlich Trockenschleudern; Apparate zum Filtrieren oder Reinigen von Flüssigkeiten oder Gasen:

– Zentrifugen, einschließlich Trockenschleudern:		
–– Milchenträher	8421 11 000	St
–– Wäscheschleudern:		
––– mit einem Fassungsvermögen an Trockenwäsche von 6 kg oder weniger	8421 12 002	St
––– mit einem Fassungsvermögen an Trockenwäsche von mehr als 6 kg ..	8421 12 004	St
–– andere:		
––– für zivile Luftfahrzeuge	8421 19 100	–
––– andere:		
–––– Zentrifugen von der in Laboratorien verwendeten Art	8421 19 910	–
–––– Zentrifugen von der in der chemischen Industrie verwendeten Art ..	8421 19 992	–
–––– Zentrifugen von der in der Nahrungs- und Genußmittelindustrie verwendeten Art:		
––––– für die Zuckerindustrie	8421 19 994	–
––––– andere	8421 19 996	–
––––– andere	8421 19 999	–
– Apparate zum Filtrieren oder Reinigen von Flüssigkeiten:		
–– zum Filtrieren oder Reinigen von Wasser:		
––– für zivile Luftfahrzeuge	8421 21 100	–
––– andere:		
–––– auf chemischem Wege	8421 21 902	–
–––– andere	8421 21 909	–
–– zum Filtrieren oder Reinigen von Getränken, ausgenommen Wasser		
––– für zivile Luftfahrzeuge	8421 23 100	–
––– andere	8421 23 900	–
–– andere:		
––– für zivile Luftfahrzeuge	8421 29 100	–
––– andere:		
–––– von der in der chemischen Industrie verwendeten Art	8421 29 902	–
–––– von der in der Nahrungs- und Genußmittelindustrie verwendeten Art ..	8421 29 904	–
–––– andere	8421 29 909	–

Warenbenennung	Warennummer	besondere Maßeinheit
– Apparate zum Filtrieren oder Reinigen von Gasen:		
– Luftansaugfilter für Kolbenverbrennungsmotoren:		
– für zivile Luftfahrzeuge	8421 31 100	–
– andere	8421 31 900	–
– andere:		
– für zivile Luftfahrzeuge	8421 39 100	–
– andere:		
– Apparate zum Filtrieren oder Reinigen von Luft	8421 39 300	–
– Apparate zum Filtrieren oder Reinigen von anderen Gasen:		
– durch nasses Verfahren	8421 39 510	–
– durch elektrostatisches Verfahren	8421 39 550	–
– durch katalytisches Verfahren	8421 39 710	–
– durch thermisches Verfahren	8421 39 750	–
– andere	8421 39 990	–
– Teile:		
– von Zentrifugen, einschließlich Trockenschleudern:		
– von Milchentrahmern	8421 91 002	–
– andere	8421 91 009	–
– andere:		
– von Apparaten zum Filtrieren oder Reinigen von Flüssigkeiten	8421 99 002	–
– von Apparaten zum Filtrieren oder Reinigen von Gasen	8421 99 006	–
 Geschirrspülmaschinen; Maschinen und Apparate zum Reinigen oder Trocknen von Flaschen oder anderen Behältnissen; Maschinen und Apparate zum Füllen, Verschließen, Versiegeln, Verkapseln oder Etikettieren von Flaschen, Dosen, Säcken oder anderen Behältnissen; Maschinen und Apparate zum Verpacken von Waren; Maschinen und Apparate zum Versetzen von Getränken mit Kohlensäure:		
– Geschirrspülmaschinen:		
– Haushaltsgeschirrspülmaschinen	8422 11 000	St
– andere	8422 19 000	St
– Maschinen und Apparate zum Reinigen oder Trocknen von Flaschen oder anderen Behältnissen		
	8422 20 000	–
– Maschinen und Apparate zum Füllen, Verschließen, Versiegeln, Verkapseln oder Etikettieren von Flaschen, Dosen, Säcken oder anderen Behältnissen; Maschinen und Apparate zum Versetzen von Getränken mit Kohlensäure:		
– für Getränke	8422 30 002	–
– andere	8422 30 009	–
– Maschinen und Apparate zum Verpacken von Waren		
	8422 40 000	–
– Teile:		
● – von Geschirrspülmaschinen	8422 90 100	–
● – andere	8422 90 900	–

84.23 | XVI

Warenbenennung	Warennummer	besondere Maßeinheit
----------------	-------------	-------------------------

Waagen (einschließlich Zähl- und Kontrollwaagen), ausgenommen Waagen mit einer Empfindlichkeit von 50 mg oder feiner; Gewichte für Waagen aller Art:

– Personenwaagen, einschließlich Säuglingswaagen; Haushaltswaagen:		
–– Haushaltswaagen	8423 10 100	St
–– andere	8423 10 900	St
– Waagen für Stetigförderer, zum kontinuierlichen Wiegen		
– Absackwaagen, Abfüllwaagen, Dosierwaagen und andere Waagen zur Verwiegung konstanter Gewichtsmengen	8423 20 000	St
– andere Waagen:		
–– für eine Höchstlast von 30 kg oder weniger:		
––– Sortierwaagen und selbsttätige Kontrollwaagen zum Überprüfen eines vorgegebenen Gewichts	8423 81 100	St
––– Apparate und Geräte zum Wiegen und Etikettieren verpackter Waren	8423 81 300	St
––– Ladenwaagen	8423 81 500	St
––– andere	8423 81 900	St
–– für eine Höchstlast von mehr als 30 kg bis 5 000 kg:		
––– Sortierwaagen und selbsttätige Kontrollwaagen zum Überprüfen eines vorgegebenen Gewichts	8423 82 100	St
––– andere, für eine Höchstlast von:		
–––– mehr als 30 kg bis 1 500 kg	8423 82 910	St
–––– mehr als 1 500 kg bis 5 000 kg	8423 82 990	St
–– andere:		
––– Brückenwaagen	8423 89 100	St
––– andere	8423 89 900	St
– Gewichte für Waagen aller Art; Teile von Waagen:		
–– Teile von Waagen der Unterposition 8423 10; Gewichte	8423 90 002	–
–– andere	8423 90 009	–

Mechanische Apparate, auch handbetrieben, zum Verteilen, Verspritzen oder Zerstäuben von Flüssigkeiten oder Pulver; Feuerlöscher, auch mit Füllung; Spritzpistolen und ähnliche Apparate; Sandstrahlmaschinen, Dampfstrahlapparate und ähnliche Strahlapparate:

– Feuerlöscher, auch mit Füllung:		
–– für zivile Luftfahrzeuge	8424 10 100	–
–– andere:		
––– Handfeuerlöscher	8424 10 902	–
––– andere	8424 10 909	–
– Spritzpistolen und ähnliche Apparate:		
–– Warmspritzpistolen	8424 20 100	–
–– andere:		
––– zum Auftragen von Farben, Lacken, Leimen oder dergleichen	8424 20 902	–
––– andere	8424 20 909	–

Warenbenennung	Warennummer	besondere Maßeinheit
– Sandstrahlmaschinen, Dampfstrahlapparate und ähnliche Strahlapparate:		
– mit Druckluft betrieben:		
– von der in Gießereien verwendeten Art	8424 30 102	–
– andere	8424 30 109	–
– andere	8424 30 900	–
– andere Apparate:		
– für die Landwirtschaft oder den Gartenbau:		
– Apparate zum Besprengen	8424 81 100	–
– andere:		
– tragbare Apparate:		
– ohne Motor	8424 81 310	St
– mit Motor	8424 81 390	St
– andere:		
– Spritz-, Sprüh- und Stäubegeräte, für Schlepperanbau oder Schlep- perzug	8424 81 910	St
– andere	8424 81 990	St
– andere:		
– Wasserstrahlreinigungsapparate mit eingebautem Motor:		
– mit Heizvorrichtung	8424 89 100	St
– andere, mit einer Motorleistung von:		
– 7,5 kW oder weniger	8424 89 310	St
– mehr als 7,5 kW	8424 89 390	St
– andere	8424 89 900	–
– Teile:		
– von Apparaten der Unterposition 8424 81	8424 90 002	–
– andere	8424 90 009	–

Flaschenzüge; Zugwinden und Spille; Hubwinden:

– Flaschenzüge:		
– mit Elektromotor:		
– für zivile Luftfahrzeuge	8425 11 100	–
– andere	8425 11 900	St
– andere:		
– für zivile Luftfahrzeuge	8425 19 100	–
– andere:		
– Handkettenflaschenzüge	8425 19 910	St
– andere	8425 19 990	–
– Fördermaschinen für Bergwerke, zum Hochziehen und Herablassen der Förderkörbe oder Skips; Spezialzugwinden für den Untertagebergbau:		
– Fördermaschinen für Bergwerke, zum Hochziehen und Herablassen der Förderkörbe oder Skips	8425 20 002	–
– Spezialzugwinden für den Untertagebergbau	8425 20 004	–
– andere Zugwinden; Spille:		
– mit Elektromotor:		
– für zivile Luftfahrzeuge	8425 31 100	–
– andere	8425 31 900	St

84.25 | XVI

Warenbenennung	Warennummer	besondere Maßeinheit
-- andere:		
--- für zivile Luftfahrzeuge	8425 39 100	—
--- andere:		
---- mit Kolbenverbrennungsmotor	8425 39 910	St
---- andere	8425 39 990	—
-- Hubwinden:		
-- ortsfeste Hebebühnen von der in Kraftfahrzeugwerkstätten verwendeten Art	8425 41 000	St
-- andere hydraulische Hubwinden:		
--- für zivile Luftfahrzeuge	8425 42 100	—
--- andere:		
---- tragbare Wagenheber für Kraftfahrzeuge	8425 42 902	St
---- Hebebühnen und Hubarbeitsbühnen	8425 42 904	St
---- andere	8425 42 909	St
--- andere:		
---- für zivile Luftfahrzeuge	8425 49 100	—
--- andere:		
---- tragbare Wagenheber für Kraftfahrzeuge	8425 49 902	St
---- Hebebühnen und Hubarbeitsbühnen	8425 49 904	St
---- andere	8425 49 909	St
Derrickkrane; Kabelkrane, Laufkrane, Verladebrücken und andere Krane; fahrbare Hubportale, Portalhubkraftkarren und Krankraftkarren:		
-- Laufkrane, Portalkrane (ausgenommen Portaldrehkrane), Verladebrücken, fahrbare Hubportale und Portalhubkraftkarren:		
-- Konsol- oder Wandlaufkrane:		
--- Stripper, Tiefofenkrane, Muldenchargierkrane und andere hitzege-schützte Laufkrane für Hütten-, Stahl- und Walzwerke	8426 11 002	St
--- andere	8426 11 009	St
-- auf luftbereiften Rädern fahrende Hubportale sowie Portalhubkraftkarren	8426 12 000	St
-- andere	8426 19 000	St
-- Turmdrehkrane	8426 20 000	St
-- Portaldrehkrane	8426 30 000	St
-- andere selbstfahrende Maschinen, Apparate und Geräte:		
-- mit luftbereiften Rädern:		
--- Krankraftkarren	8426 41 002	St
--- andere	8426 41 009	St
--- andere	8426 49 000	St
-- andere Maschinen, Apparate und Geräte:		
-- zum Aufbau auf Straßenfahrzeuge hergerichtet:		
--- hydraulische Fahrzeug-Selbstladekrane	8426 91 100	St
--- andere	8426 91 900	—
--- andere:		
---- für zivile Luftfahrzeuge	8426 99 100	—
---- andere	8426 99 900	—

Warenbenennung	Warennummer	besondere Maßeinheit
Stapelkarren; andere mit Hebevorrichtung ausgerüstete Karren zum Fördern und für das Hantieren:		
– Elektrokraftkarren:		
– zum Heben auf eine Höhe von 1 m oder mehr:		
– Gabelstapler und dergleichen (Lastaufnahme freitragend)	8427 10 102	St
– andere	8427 10 109	St
– andere	8427 10 900	St
– andere selbstfahrende Karren:		
– zum Heben auf eine Höhe von 1 m oder mehr:		
– geländegängige Stapelkraftkarren	8427 20 110	St
– andere	8427 20 190	St
– andere	8427 20 900	St
– andere Karren:		
– Handhubwagen und Handhubroller	8427 90 002	St
– andere	8427 90 009	St
Andere Maschinen, Apparate und Geräte zum Heben, Beladen, Entladen oder Fördern (z. B. Aufzüge, Rolltreppen, Stetigförderer und Seilschwebbahnen):		
– Personen- und Lastenaufzüge:		
– für zivile Luftfahrzeuge	8428 10 100	–
– andere:		
– elektrische:		
– Fördervorrichtungen mit Körben oder Skips	8428 10 912	–
– Bauaufzüge	8428 10 914	St
– andere	8428 10 919	–
– andere	8428 10 990	–
– pneumatische Stetigförderer:		
– für zivile Luftfahrzeuge	8428 20 100	–
– andere:		
– von der in der Landwirtschaft verwendeten Art	8428 20 300	St
– andere:		
– für Schüttgut:		
– von der in Getreidespeichern oder Müllereien verwendeten Art	8428 20 912	–
– andere	8428 20 919	–
– andere:		
– Rohrpostanlagen	8428 20 992	–
– andere	8428 20 999	–
– andere Stetigförderer für Waren:		
– ihrer Beschaffenheit nach für Arbeiten unter Tage bestimmt	8428 31 000	–
– andere, mit Kübeln	8428 32 000	–
– andere, mit Bändern oder Gurten:		
– für zivile Luftfahrzeuge	8428 33 100	–
– andere	8428 33 900	–
– andere:		
– für zivile Luftfahrzeuge	8428 39 100	–

Warenbenennung	Warennummer	besondere Maßeinheit
--- andere:		
---- Scheibenrollenbahnen und andere Rollenbahnen	8428 39 910	—
---- Schwingförderer	8428 39 992	—
--- andere:		
---- von der in der Landwirtschaft verwendeten Art	8428 39 994	—
---- andere	8428 39 999	—
— Rolltreppen und Rollsteige	8428 40 000	St
— Aufschieber, Vorzieher, Umgleiser (Schiebebühnen), Kipper und ähnliche Vorrichtungen zum Bewegen oder Handhaben von Waggon, Grubenwagen oder anderen Schienenfahrzeugen	8428 50 000	—
— Seilschwebbahnen, Sessellifte und Schleplifte; Zugmechanismen für Standseilbahnen	8428 60 000	—
— andere Maschinen, Apparate und Geräte:		
-- für zivile Luftfahrzeuge	8428 90 100	—
--- andere:		
---- Walzwerkmaschinen folgender Art: Rollgänge zum Zuführen oder Fördern des Walzgutes; Kipper, Wender und Manipulatoren, für Rohblöcke (Ingots), Luppen, Stäbe oder Platten	8428 90 300	—
--- andere:		
---- Beschickungseinrichtungen (ausgenommen Krane) für Hochöfen und Industrieöfen; Schmiedemanipulatoren	8428 90 500	—
---- Lademaschinen von der für die Landwirtschaft verwendeten Art:		
----- Schlepper-Anbaulader	8428 90 710	St
----- andere	8428 90.790	St
--- andere:		
----- Lademaschinen zur Aufnahme von Schüttgut	8428 90 910	—
----- andere:		
----- von der in Kokereien verwendeten Art	8428 90 992	St
----- andere	8428 90 999	—
Selbstfahrende Planiermaschinen (Bulldozer und Angledozer), Erd- oder Straßenhobel (Grader), Schürfwagen (Scraper), Bagger, Schürf- und andere Schaufellader, Straßenwalzen und andere Bodenverdichter:		
— Planiermaschinen (Bulldozer und Angledozer):		
-- auf Gleisketten	8429 11 000	St
-- andere	8429 19 000	St
— Erd- oder Straßenhobel (Grader)	8429 20 000	St
— Schürfwagen (Scraper)	8429 30 000	St
— Straßenwalzen und andere Bodenverdichter:		
-- Straßenwalzen:		
--- Vibrationswalzen	8429 40 100	St
--- andere:		
---- bei denen die Bodenverdichtung durch Luftreifen erfolgt	8429 40 310	St
---- andere	8429 40 390	St
-- andere Bodenverdichter	8429 40 900	St

Warenbenennung	Warennummer	besondere Maßeinheit
– Bagger sowie Schürf- und andere Schaufellader:		
– Frontschaufellader:		
– Lader von der für Arbeiten unter Tage verwendeten Art	8429 51 100	St
– andere	8429 51 900	St
– Maschinen mit um 360° drehbarem Oberwagen:		
– mit einem Dienstgewicht von 6 t oder weniger	8429 52 002	St
– mit einem Dienstgewicht von mehr als 6 t bis 35 t	8429 52 004	St
– mit einem Dienstgewicht von mehr als 35 t	8429 52 006	St
– andere	8429 59 000	St
 Andere Maschinen, Apparate und Geräte zur Erdbewegung, zum Planieren, Verdichten oder Bohren des Bodens oder zum Abbauen von Erzen oder anderen Mineralien; Rammen und Pfahlzieher; Schneeräumer:		
– Rammen und Pfahlzieher	8430 10 000	St
– Schneeräumer	8430 20 000	St
– Schrämmaschinen und andere Abbaumaschinen sowie Tunnelbohrmaschinen und andere Streckenvortriebsmaschinen:		
– selbstfahrend	8430 31 000	–
– andere:		
– Schrämmaschinen und andere Abbaumaschinen	8430 39 002	–
– andere	8430 39 009	–
– andere Bohrmaschinen und Tiefbohrgeräte:		
– selbstfahrend	8430 41 000	St
– andere:		
– Tiefbohrgeräte	8430 49 002	St
– andere	8430 49 009	St
– andere selbstfahrende Maschinen, Apparate und Geräte	8430 50 000	St
– andere nichtselbstfahrende Maschinen, Apparate und Geräte:		
– Maschinen, Apparate und Geräte zum Feststampfen oder Verdichten des Bodens	8430 61 000	St
– Schälscraper	8430 62 000	St
– andere	8430 69 000	St
 Teile, erkennbar ausschließlich oder hauptsächlich für Maschinen, Apparate und Geräte der Positionen 84.25 bis 84.30 bestimmt:		
– von Maschinen, Apparaten und Geräten der Position 84.25:		
– von Maschinen, Apparaten und Geräten der Unterposition 8425 20	8431 10 002	–
– andere	8431 10 009	–
– von Maschinen, Apparaten und Geräten der Position 84.27	8431 20 000	–
– von Maschinen, Apparaten und Geräten der Position 84.28:		
– von Personenaufzügen, Lastenaufzügen oder Rolltreppen:		
– von Fördervorrichtungen der Warennr. 8428 10 912	8431 31 002	–
– andere	8431 31 009	–

84.31 | XVI

Warenbenennung	Warennummer	besondere Maßeinheit
--- andere:		
--- von Walzwerkmaschinen der Warennr. 8428 90 300	8431 39 100	—
--- von Stetigförderern der Warennr. 8428 31 000	8431 39 902	—
--- von Stetigförderern der Warennrn. 8428 20 300 und 8428 39 994; von Lademaschinen der Warennrn. 8428 90 710 und 8428 90 790	8431 39 904	—
--- andere	8431 39 909	—
— von Maschinen, Apparaten und Geräten der Position 84.26, 84.29 oder 84.30:		
--- Eimer, Kübel, Schaufeln, Löffel, Greifer und Zangen:		
--- Schaufeln und Löffel	8431 41 002	—
--- Eimer, Kübel, Greifer und Zangen	8431 41 004	—
--- Planierschilder für Planiermaschinen (Bulldozer oder Angledozer) ...	8431 42 000	St
--- Teile von Bohrmaschinen oder Tiefbohrgeräten der Unterposition 8430 41 oder 8430 49	8431 43 000	—
--- andere:		
--- aus Eisen oder Stahl, gegossen	8431 49 200	—
--- andere:		
--- von Maschinen, Apparaten und Geräten der Position 84.26	8431 49 802	—
--- von Maschinen, Apparaten und Geräten der Warennr. 8429 51 100 oder der Unterpositionen 8430 31 und 8430 39	8431 49 804	—
--- andere	8431 49 809	—
Maschinen, Apparate und Geräte für die Land- und Forstwirtschaft oder den Gartenbau, zum Bearbeiten oder Bestellen des Bodens oder zur Pflege der Pflanzen; Walzen für Rasenflächen oder Sport- plätze:		
— Pflüge:		
--- Scharpflüge:		
--- für Einachsschlepper	8432 10 102	St
--- andere	8432 10 109	St
--- andere	8432 10 900	St
— Eggen, Grubber (Kultivatoren), Jätmaschinen und Hackmaschinen:		
--- Scheibeneggen	8432 21 000	St
--- andere:		
--- Grubber (Kultivatoren):		
--- mit feststehenden Werkzeugen	8432 29 102	St
--- mit beweglichen Werkzeugen	8432 29 104	St
--- Eggen	8432 29 300	St
--- Motorhacken	8432 29 500	St
--- andere	8432 29 900	St
— Sämaschinen, Pflanzmaschinen und Setzmaschinen:		
--- Sämaschinen:		
--- Einzelkorndrillgeräte und Einzelkorndrillmaschinen mit Zentralantrieb	8432 30 110	St
--- andere:		
--- handbetrieben	8432 30 192	St
--- andere	8432 30 199	St
--- Pflanzmaschinen und Setzmaschinen	8432 30 900	St

Warenbenennung	Warennummer	besondere Maßeinheit
– Düngerstreuer:		
– für Kunstdünger:		
– handbetrieben	8432 40 102	St
– andere	8432 40 109	St
– andere	8432 40 900	St
– andere Maschinen, Apparate und Geräte	8432 80 000	–
– Teile:		
– Pflugschare	8432 90 100	–
– andere:		
– aus Eisen oder Stahl, gegossen	8432 90 910	–
– andere:		
– Scheiben, Streichbleche und dergleichen, für Pflüge; Zinken und Schare für Grubber (Kultivatoren), Vielfachgeräte, Hackmaschinen und Eggen	8432 90 992	–
– andere	8432 90 999	–
Maschinen, Apparate und Geräte zum Ernten oder Dreschen von landwirtschaftlichen Erzeugnissen, einschließlich Stroh- oder Futterpressen; Rasenmäher und andere Mähmaschinen; Maschinen zum Reinigen oder Sortieren von Eiern, Obst oder anderen landwirtschaftlichen Erzeugnissen, ausgenommen Maschinen, Apparate und Geräte der Position 84.37:		
– Rasenmäher:		
– mit Motor und horizontal rotierendem Schneidwerk:		
– mit Elektromotor	8433 11 100	St
– andere:		
– selbstfahrend:		
– mit Sitz	8433 11 510	St
– andere	8433 11 590	St
– andere	8433 11 900	St
– andere:		
– mit Motor:		
– mit Elektromotor	8433 19 100	St
– andere:		
– selbstfahrend:		
– mit Sitz	8433 19 510	St
– andere	8433 19 590	St
– andere	8433 19 700	St
– ohne Motor	8433 19 900	St
– andere Mähmaschinen, einschließlich Mähbalken für Schlepperanbau:		
– Motormäher	8433 20 100	St
– andere:		
– für Schlepperanbau oder Schlepperzug:		
– mit horizontal rotierendem Schneidwerk	8433 20 510	St
– mit Fingerbalkenmähwerk	8433 20 592	St
– andere	8433 20 599	St
– andere	8433 20 900	St
– andere Heuernte- (Heuerbungs-)maschinen, -apparate und -geräte:		
– Rechwender und Zettwender, einschließlich Kreiselzettwender	8433 30 100	St
– andere	8433 30 900	St

84.33 | XVI

Warenbenennung	Warennummer	besondere Maßeinheit
– Stroh- und Futterpressen, einschließlich Aufnahmepressen:		
–– Aufnahmepressen	8433 40 100	St
–– andere	8433 40 900	St
– andere Erntemaschinen, -apparate und -geräte; Dreschmaschinen und -geräte:		
–– Mähdrescher	8433 51 000	St
–– andere Dreschmaschinen und -geräte	8433 52 000	St
–– Maschinen zum Ernten von Wurzeln oder Knollenfrüchten:		
––– Kartoffelerntemaschinen	8433 53 100	St
––– Rübenköpf- und andere Rübenerntemaschinen:		
–––– für Zuckerrüben	8433 53 302	St
–––– für andere Rüben	8433 53 309	St
––– andere	8433 53 900	St
–– andere:		
––– Feldhäcksler	8433 59 100	St
––– andere	8433 59 900	St
– Maschinen zum Reinigen oder Sortieren von Eiern, Obst oder anderen landwirtschaftlichen Erzeugnissen:		
–– Eiersortiermaschinen	8433 60 100	St
–– andere	8433 60 900	St
– Teile	8433 90 000	–
Melkmaschinen und andere milchwirtschaftliche Maschinen, Apparate und Geräte:		
– Melkmaschinen	8434 10 000	–
– andere milchwirtschaftliche Maschinen, Apparate und Geräte	8434 20 000	St
– Teile:		
–– von Melkmaschinen	8434 90 002	–
–– andere	8434 90 009	–
Pressen, Mühlen und ähnliche Maschinen, Apparate und Geräte, zum Bereiten von Wein, Most, Fruchtsäften oder ähnlichen Getränken:		
– Maschinen, Apparate und Geräte:		
–– Pressen	8435 10 100	St
–– andere	8435 10 900	St
– Teile	8435 90 000	–
Andere Maschinen, Apparate und Geräte für die Land- und Forstwirtschaft, den Gartenbau, die Geflügel- oder Bienenhaltung, einschließlich Keimapparate mit mechanischen oder wärmetechnischen Vorrichtungen und Brut- und Aufzuchtapparate für die Geflügelzucht:		
– Maschinen, Apparate und Geräte für die Futterbereitung:		
–– Schrot- und andere Mühlen für Getreide, Hülsenfrüchte und ähnliche Erzeugnisse	8436 10 100	St
–– andere	8436 10 900	St

Warenbenennung	Warennummer	besondere Maßeinheit
– Maschinen, Apparate und Geräte für die Geflügelhaltung, einschließlich Brut- und Aufzuchtapparate:		
– Brut- und Aufzuchtapparate	8436 21 000	–
– andere	8436 29 000	–
– andere Maschinen, Apparate und Geräte:		
– für die Landwirtschaft oder den Gartenbau:		
– selbsttätige Tränkebecken	8436 80 002	St
– andere	8436 80 004	St
– andere	8436 80 009	St
– Teile:		
– von Maschinen, Apparaten und Geräten für die Geflügelhaltung, einschließlich Geflügelzucht	8436 91 000	–
– andere	8436 99 000	–
 Maschinen, Apparate und Geräte zum Reinigen, Sortieren oder Sieben von Körner- oder Hülsenfrüchten; Maschinen, Apparate und Geräte für die Müllerei oder zum Behandeln von Getreide oder Hülsenfrüchten, ausgenommen Maschinen, Apparate und Geräte von der in der Landwirtschaft verwendeten Art:		
– Maschinen, Apparate und Geräte zum Reinigen, Sortieren oder Sieben von Körner- oder Hülsenfrüchten	8437 10 000	St
– andere Maschinen, Apparate und Geräte	8437 80 000	–
– Teile	8437 90 000	–
 Maschinen und Apparate, in Kapitel 84 anderweit weder genannt noch inbegriffen, zum industriellen Auf- oder Zubereiten oder Herstellen von Lebensmitteln, Futtermitteln oder Getränken, ausgenommen Maschinen und Apparate zum Gewinnen oder Aufbereiten von tierischen oder pflanzlichen Ölen oder Fetten:		
– Maschinen und Apparate zum Herstellen von Back- oder Teigwaren:		
– zum Herstellen von Backwaren	8438 10 100	–
– zum Herstellen von Teigwaren	8438 10 900	–
– Maschinen und Apparate zum Herstellen von Süßwaren, Kakao oder Schokolade		
– Maschinen und Apparate zum Herstellen von Zucker	8438 20 000	–
– Maschinen und Apparate zum Herstellen von Zucker	8438 30 000	–
– Brauereimaschinen und -apparate	8438 40 000	–
– Maschinen und Apparate zum Verarbeiten von Fleisch:		
– von der in Schlachthöfen verwendeten Art	8438 50 002	–
– andere:		
– Aufschnittschneidemaschinen	8438 50 004	St
– andere	8438 50 009	–
– Maschinen und Apparate zum Be- oder Verarbeiten von Früchten oder Gemüsen		
	8438 60 000	–

84.38 | XVI

Warenbenennung	Warennummer	besondere Maßeinheit
– andere Maschinen und Apparate:		
– zum Auf- oder Zubereiten oder Verarbeiten von Kaffee oder Tee	8438 80 100	–
– andere:		
– zum Zubereiten oder Herstellen von Getränken	8438 80 910	–
– andere:		
– von der in Großküchen verwendeten Art	8438 80 992	–
– andere	8438 80 999	–
– Teile	8438 90 000	–
 Maschinen und Apparate zum Herstellen von Halbstoff aus cellulosehaltigen Faserstoffen oder zum Herstellen oder Fertigstellen von Papier oder Pappe:		
– Maschinen und Apparate zum Herstellen von Halbstoff aus cellulosehaltigen Faserstoffen	8439 10 000	–
– Maschinen und Apparate zum Herstellen von Papier oder Pappe	8439 20 000	–
– Maschinen und Apparate zum Fertigstellen von Papier oder Pappe	8439 30 000	–
– Teile:		
– von Maschinen und Apparaten zum Herstellen von Halbstoff aus cellulosehaltigen Faserstoffen:		
– aus Eisen oder Stahl, gegossen	8439 91 100	–
– andere	8439 91 900	–
– andere:		
– aus Eisen oder Stahl, gegossen	8439 99 100	–
– andere	8439 99 900	–
 Buchbindereimaschinen und -apparate, einschließlich Fadenheftmaschinen:		
– Maschinen und Apparate:		
– Falzmaschinen	8440 10 100	–
– Zusammentragmaschinen	8440 10 200	–
– Faden-, Draht- und Klammerheftmaschinen	8440 10 300	–
– Klebebindemaschinen	8440 10 400	–
– andere	8440 10 900	–
– Teile	8440 90 000	–
 Andere Maschinen und Apparate zum Be- oder Verarbeiten von Papierhalbstoff, Papier oder Pappe, einschließlich Schneidemaschinen aller Art:		
– Schneidemaschinen:		
– kombinierte Rollenschneide- und -wickelmaschinen	8441 10 100	–
– Längs- und Querschneider	8441 10 200	–
– Schnellschneider	8441 10 300	–
– andere:		
– handbetrieben	8441 10 902	St
– andere	8441 10 909	–
– Maschinen zum Herstellen von Tüten, Beuteln, Säcken oder Briefumschlägen	8441 20 000	–

Warenbenennung	Warennummer	besondere Maßeinheit
– Maschinen zum Herstellen von Schachteln, Hülsen, Trommeln oder ähnlichen, nicht durch Formpressen hergestellten Behältnissen	8441 30 000	–
– Maschinen zum Formpressen von Waren aus Papierhalbstoff, Papier oder Pappe	8441 40 000	–
– andere Maschinen und Apparate	8441 80 000	–
– Teile:		
– von Schneidemaschinen	8441 90 100	–
– andere	8441 90 900	–
Maschinen, Apparate und Geräte (ausgenommen Werkzeugmaschinen der Positionen 84.56 bis 84.65) zum Schriftgießen oder Schriftsetzen oder zum Zurichten oder Herstellen von Klischees, Druckplatten, Druckformzylindern oder anderen Druckformen; Drucktypen, Klischees, Druckplatten, Druckformzylinder und andere Druckformen; Lithographiesteine, Platten und Zylinder, für den Druck zugerichtet (z. B. geschliffen, gekörnt, poliert):		
– Photosetzmachines	8442 10 000	St
– andere Setzmachines, -apparate und -geräte, auch mit Gießvorrichtung:		
– kombinierte Schriftgieß- und -setzmachines (z. B. Linotype-, Monotype-, Intertype-Machines)	8442 20 100	St
– andere	8442 20 900	St
– andere Machines, Apparate und Geräte	8442 30 000	–
– Teile der vorstehend genannten Machines, Apparate und Geräte	8442 40 000	–
– Drucktypen, Klischees, Druckplatten, Druckformzylinder und andere Druckformen; Lithographiesteine, Platten und Zylinder, für den Druck zugerichtet (z. B. geschliffen, gekörnt, poliert):		
– auf photomechanischem Wege hergestellte Klischees	8442 50 100	–
– Offsetdruckplatten und -folien	8442 50 300	–
– andere:		
– mit Druckbild	8442 50 910	–
– andere	8442 50 990	–
Druckmaschinen und -apparate; Hilfsmachines und -apparate für Druckmaschinen:		
– Offsetdruckmaschinen und -apparate:		
– Rollenoffsetmaschinen und -apparate	8443 11 000	St
– Bogenoffsetmaschinen und -apparate, für ein Papierformat von 22 x 36 cm oder weniger (Büromachines und -apparate)	8443 12 000	St
– andere:		
– Bogenoffsetmaschinen und -apparate, für ein Papierformat von:		
– 29,7 x 42 cm oder weniger	8443 19 110	St
– mehr als 29,7 x 42 cm	8443 19 190	St
– andere	8443 19 900	St
– Hochdruckmaschinen und -apparate, ausgenommen Flexodruckmaschinen und -apparate:		
– Rollenhochdruckmaschinen und -apparate	8443 21 000	St
– andere	8443 29 000	St

84.43 | XVI

Warenbenennung	Warennummer	besondere Maßeinheit
– Flexodruckmaschinen und -apparate	8443 30 000	St
– Tiefdruckmaschinen und -apparate	8443 40 000	St
– andere Druckmaschinen und -apparate:		
-- Rotationsmaschinen:		
--- zum Bedrucken von Spinnstoffen	8443 50 110	St
--- andere	8443 50 190	St
-- andere:		
--- zum Bedrucken von Spinnstoffen	8443 50 902	St
--- andere	8443 50 909	St
– Hilfsmaschinen und -apparate für Druckmaschinen	8443 60 000	–
– Teile:		
-- aus Eisen oder Stahl, gegossen	8443 90 100	–
-- andere	8443 90 900	–
Maschinen zum Düsenspinnen, Verstrecken, Texturieren oder Schneiden von synthetischen oder künstlichen Spinnstoffen:		
– Düsenspinmaschinen	8444 00 100	St
– andere	8444 00 900	St
Maschinen zum Vorbereiten oder Aufbereiten von Spinnstoffen; Maschinen zum Spinnen, Dublieren oder Zwirnen von Spinnstof- fen und andere Maschinen und Apparate zum Herstellen von Spinnstoffgarnen; Maschinen zum Spulen (einschließlich Schuß- spulmaschinen), Wickeln oder Haspeln von Spinnstoffen sowie Maschinen zum Vorbereiten von Spinnstoffgarnen zur Verwen- dung auf Maschinen der Position 84.46 oder 84.47:		
– Maschinen zum Vorbereiten oder Aufbereiten von Spinnstoffen:		
-- Krempeln (Karden):		
--- von der für Wolle verwendeten Art	8445 11 002	St
--- von der für Baumwolle verwendeten Art	8445 11 004	St
--- andere	8445 11 009	St
-- Kämmaschinen	8445 12 000	St
-- Vorspinnmaschinen (Spindelbänke, Flyer)	8445 13 000	St
-- andere:		
--- von der für Wolle verwendeten Art	8445 19 002	St
--- von der für Baumwolle verwendeten Art	8445 19 004	St
--- andere	8445 19 009	St
-- Maschinen zum Spinnen von Spinnstoffen	8445 20 000	St
-- Maschinen zum Dublieren oder Zwirnen von Spinnstoffen:		
--- zum Dublieren von Spinnstoffen	8445 30 100	St
--- zum Zwirnen von Spinnstoffen	8445 30 900	St
-- Maschinen zum Spulen (einschließlich Schußspulmaschinen), Wickeln oder Haspeln von Spinnstoffen	8445 40 000	St
-- andere:		
-- Schärmaschinen, Zettelmaschinen und Bäummaschinen:		
--- von der in der Weberei verwendeten Art	8445 90 002	St
--- andere	8445 90 004	St
-- Schlichtmaschinen	8445 90 006	St
-- andere	8445 90 009	St

Warenbenennung	Warennummer	besondere Maßeinheit
----------------	-------------	----------------------

Webmaschinen:

– Webmaschinen zum Herstellen von Geweben mit einer Breite von 30 cm oder weniger	8446 10 000	St
– Webmaschinen mit Schußeintrag durch Webschützen, zum Herstellen von Geweben mit einer Breite von mehr als 30 cm:		
– motorbetrieben	8446 21 000	St
– andere	8446 29 000	St
– Webmaschinen mit schützenlosem Schußeintrag, zum Herstellen von Geweben mit einer Breite von mehr als 30 cm	8446 30 000	St

Wirk-, Strick-, Nähwirk-, Gimpfen-, Tüll-, Spitzen-, Stick-, Posamentier-, Flecht-, Netzknüpf- und Tuftingmaschinen:

– Rundwirk- und Rundstrickmaschinen:		
– mit einem Zylinderdurchmesser von 165 mm oder weniger:		
– mit weniger als 370 Nadeln	8447 11 002	St
– mit 370 Nadeln und mehr	8447 11 004	St
– mit einem Zylinderdurchmesser von mehr als 165 mm	8447 12 000	St
– Flachwirk- und Flachstrickmaschinen; Nähwirkmaschinen:		
– handbetrieben:		
– mit einem Gewicht von 30 kg oder weniger	8447 20 102	St
– mit einem Gewicht von mehr als 30 kg	8447 20 104	St
– andere:		
– Flachkettenwirkmaschinen, einschließlich Raschelmaschinen	8447 20 910	St
– Flachkullierwirkmaschinen	8447 20 930	St
– andere	8447 20 990	St
– andere:		
– Stickmaschinen und Stickautomaten	8447 90 002	St
– andere	8447 90 009	St

Hilfsmaschinen und -apparate für Maschinen der Position 84.44, 84.45, 84.46 oder 84.47 (z. B. Schaftmaschinen, Jacquardmaschinen, Kett- und Schußfadenwächter und Webschützenwechsler); Teile und Zubehör, erkennbar ausschließlich oder hauptsächlich für Maschinen und Apparate dieser Position oder der Position 84.44, 84.45, 84.46 oder 84.47 bestimmt (z. B. Spindeln, Spindelflügel, Kratzengarnituren, Webeblätter, Nadelstäbe, Spinddüsen, Webschützen, Weblitzen, Webschäfte, Nadeln und Platinen):

– Hilfsmaschinen und -apparate für Maschinen der Position 84.44, 84.45, 84.46 oder 84.47:		
– Schaftmaschinen und Jacquardmaschinen; Kartensparvorrichtungen, Kartenschlagmaschinen, Kartenkopiermaschinen und Kartenbindemaschinen	8448 11 000	–
– andere:		
– Kett- und Schußfadenwächter	8448 19 002	–
– andere	8448 19 009	–

Warenbenennung	Warennummer	besondere Maßeinheit
– Teile und Zubehör für Maschinen der Position 84.44 oder deren Hilfsmaschinen oder -apparate:		
– aus Eisen oder Stahl, gegossen	8448 20 100	–
– andere	8448 20 900	–
– Teile und Zubehör für Maschinen der Position 84.45 oder deren Hilfsmaschinen oder -apparate:		
– Kratzengarnituren:		
– Sägezahndrahtbeschläge, einschließlich Ganzstahlgarnituren	8448 31 002	–
– andere	8448 31 009	–
– für Maschinen zum Vorbereiten oder Aufbereiten von Spinnstoffen, ausgenommen Kratzengarnituren		
– Spindeln, Spindelflügel, Spinnringe und Ringläufer:		
– Spindeln und Spindelflügel	8448 33 100	–
– Spinnringe und Ringläufer	8448 33 900	–
– andere	8448 39 000	–
– Teile und Zubehör für Webmaschinen oder deren Hilfsmaschinen oder -apparate:		
– Webschützen	8448 41 000	–
– Webeblätter, Weblitzen und Webschäfte	8448 42 000	–
– andere:		
– Kettbäume, Teilkettbäume, Zettelbäume, und Teile davon	8448 49 002	–
– andere	8448 49 009	–
– Teile und Zubehör für Maschinen der Position 84.47 oder deren Hilfsmaschinen oder -apparate:		
– Platinen, Nadeln und andere Waren zur Maschenbildung:		
– Platinen	8448 51 100	–
– andere	8448 51 900	–
– andere	8448 59 000	–
Maschinen und Apparate zum Herstellen oder Ausrüsten von Filz oder Vliesstoffen (als Meterware oder geformt), einschließlich Maschinen und Apparate zum Herstellen von Filzhüten; Formen für die Hutmacherei	8449 00 000	–
Maschinen zum Waschen von Wäsche, auch mit Trockenvorrichtung:		
– Maschinen mit einem Fassungsvermögen an Trockenwäsche von 10 kg oder weniger:		
– Waschvollautomaten:		
– mit einem Fassungsvermögen an Trockenwäsche von 6 kg oder weniger	8450 11 100	St
– mit einem Fassungsvermögen an Trockenwäsche von mehr als 6 kg bis 10 kg	8450 11 900	St
– andere Waschmaschinen, mit eingebauter Wäscheschleuder	8450 12 000	St
– andere	8450 19 000	St
– Maschinen mit einem Fassungsvermögen an Trockenwäsche von mehr als 10 kg:		
– Durchlaufwaschmaschinen	8450 20 002	St
– andere	8450 20 009	St
– Teile	8450 90 000	–

Warenbenennung	Warennummer	besondere Maßeinheit
Maschinen und Apparate (ausgenommen Maschinen der Position 84.50) zum Waschen, Reinigen, Wringen, Trocknen, Bügeln, Pressen (einschließlich Fixierpressen), Bleichen, Färben, Appretieren, Ausrüsten, Überziehen oder Imprägnieren von Garnen, Geweben oder anderen Spinnstoffwaren und Maschinen zum Beschichten von Geweben oder anderen Unterlagen, zum Herstellen von Fußbodenbelägen (z.B. Linoleum); Maschinen zum Auf- oder Abwickeln, Falten, Schneiden oder Auszacken von Geweben:		
– Maschinen für die chemische Reinigung	8451 10 000	–
– Trockner:		
– mit einem Fassungsvermögen an Trockenwäsche von 10 kg oder weniger:		
– mit einem Fassungsvermögen an Trockenwäsche von 6 kg oder weniger	8451 21 100	St
– mit einem Fassungsvermögen an Trockenwäsche von mehr als 6 kg bis 10 kg	8451 21 900	St
– andere	8451 29 000	–
– Bügelmaschinen und Bügelpressen, einschließlich Fixierpressen:		
– elektrisch beheizt, mit einer Leistung von weniger als 2 500 W	8451 30 100	St
– elektrisch beheizt, mit einer Leistung von 2 500 W oder mehr	8451 30 902	St
– andere	8451 30 909	St
– Maschinen und Apparate zum Waschen, Bleichen oder Färben	8451 40 000	–
– Maschinen und Apparate zum Auf- oder Abwickeln, Falten, Schneiden oder Auszacken von Geweben	8451 50 000	–
– andere Maschinen und Apparate:		
– Maschinen zum Herstellen von Linoleum oder anderem Fußbodenbelag durch Beschichten von Geweben oder anderen Unterlagen	8451 80 100	–
– Maschinen und Apparate zum Appretieren oder Ausrüsten:		
– Rauhaschinen, Scher- und Gewebereinigungsmaschinen	8451 80 901	–
– andere	8451 80 903	–
– andere:		
– Mangeln	8451 80 904	St
– Mangelvorbereitungsmaschinen, Faltmaschinen und Falttische	8451 80 905	St
– Entwässerungspresen	8451 80 906	St
– Dämpfgeräte und Former	8451 80 907	St
– andere	8451 80 909	–
– Teile:		
– von Trocknern der Unterpositionen 8451 21 und 8451 29	8451 90 002	–
– von Maschinen und Apparaten der Warenrn. 8451 40 000 bis 8451 80 903	8451 90 004	–
– andere	8451 90 009	–

84.52 | XVI

Warenbenennung	Warennummer	besondere Maßeinheit
Nähmaschinen, andere als Fadenheftmaschinen der Position 84.40; Möbel, Sockel und Deckel, für Nähmaschinen besonders hergerichtet; Nähmaschinennadeln:		
– Haushaltsnähmaschinen:		
– – Steppstichnähmaschinen, deren Kopf ohne Motor 16 kg oder weniger oder mit Motor 17 kg oder weniger wiegt; Steppstichnähmaschinenköpfe, die ohne Motor 16 kg oder weniger oder mit Motor 17 kg oder weniger wiegen:		
– – – Nähmaschinen mit einem Stückwert (Gestelle, Tische und Möbel nicht inbegriffen) von mehr als 65 ECU	8452 10 110	St
– – – andere	8452 10 190	St
– – andere Nähmaschinen und andere Nähmaschinenköpfe	8452 10 900	St
– andere Nähmaschinen:		
– – Nähautomaten:		
– – – gebraucht	8452 21 002	St
– – – neu	8452 21 009	St
– – andere:		
– – – gebraucht	8452 29 002	St
– – – neu:		
– – – – Steppstichnähmaschinen	8452 29 004	St
– – – – andere	8452 29 009	St
– Nähmaschinennadeln:		
– – für Haushaltsnähmaschinen der Unterposition 8452 10	8452 30 002	1 000 St
– – andere	8452 30 009	1 000 St
– Möbel, Sockel und Deckel für Nähmaschinen sowie Teile davon	8452 40 000	–
– andere Nähmaschinenteile	8452 90 000	–
 Maschinen und Apparate zum Aufbereiten, Gerben oder Bearbeiten von Häuten, Fellen oder Leder oder zum Herstellen oder Instandsetzen von Schuhen oder anderen Waren aus Häuten, Fellen oder Leder, ausgenommen Nähmaschinen:		
– Maschinen und Apparate zum Aufbereiten, Gerben oder Bearbeiten von Häuten, Fellen oder Leder	8453 10 000	–
– Maschinen und Apparate zum Herstellen oder Instandsetzen von Schuhen	8453 20 000	–
– andere Maschinen und Apparate	8453 80 000	–
– Teile:		
– – von Maschinen und Apparaten der Unterposition 8453 20	8453 90 002	–
– – andere	8453 90 009	–
 Konverter, Gießpfannen, Gießformen zum Gießen von Ingots, Masseln oder dergleichen und Gießmaschinen für Gießereien, Stahlwerke oder andere metallurgische Betriebe:		
– Konverter	8454 10 000	–

Warenbenennung	Warennummer	besondere Maßeinheit
– Gießformen zum Gießen von Ingots, Masseln oder dergleichen sowie Gießpfannen:		
– Gießformen:		
– aus Gußeisen	8454 20 110	–
– andere	8454 20 190	–
– Gießpfannen	8454 20 900	–
– Gießmaschinen:		
– Druckgießmaschinen	8454 30 100	–
– andere	8454 30 900	–
– Teile	8454 90 000	–
Metallwalzwerke und Walzen dafür:		
– Rohrwalzwerke	8455 10 000	–
– andere Walzwerke:		
– Warmwalzwerke und kombinierte Warm- und Kaltwalzwerke	8455 21 000	–
– Kaltwalzwerke	8455 22 000	–
– Walzen für Walzwerke:		
– aus Gußeisen	8455 30 100	–
– aus Stahl, freiformgeschmiedet:		
– Arbeitswalzen für Warmwalzwerke; Stützwalzen für Warm- und Kaltwalzwerke	8455 30 310	–
– Arbeitswalzen für Kaltwalzwerke	8455 30 390	–
– aus Stahl, gegossen	8455 30 900	–
– andere Teile	8455 90 000	–
Werkzeugmaschinen zum Abtragen von Stoffen aller Art durch Laser-, Licht- oder anderen Photonenstrahl, Ultraschall, Elektroerosion, elektrochemische Verfahren oder Elektronen-, Ionen- oder Plasmastrahl:		
– Laser-, Licht- und andere Photonenstrahlwerkzeugmaschinen	8456 10 000	St
– Ultraschallwerkzeugmaschinen:		
– numerisch gesteuert	8456 20 002	St
– andere	8456 20 009	St
– Elektroerosionswerkzeugmaschinen:		
– numerisch gesteuert	8456 30 002	St
– andere	8456 30 009	St
– andere:		
– numerisch gesteuert	8456 90 002	St
– andere	8456 90 009	St
Bearbeitungszentren, Mehrwegemaschinen und Transfermaschinen, zum Bearbeiten von Metallen:		
– Bearbeitungszentren	8457 10 000	St

Warenbenennung	Warennummer	besondere Maßeinheit
– Mehrwegemaschinen:		
– numerisch gesteuert	8457 20 002	St
– andere	8457 20 009	St
– Transfermaschinen	8457 30 000	St
Drehmaschinen zur spanabhebenden Metallbearbeitung:		
– Horizontal-Drehmaschinen:		
– numerisch gesteuert:		
– Spitzendrehmaschinen, Vielschnittdrehmaschinen und Kopierdrehmaschinen	8458 11 100	St
– andere:		
– Drehautomaten und Revolverdrehmaschinen:		
– Einspindeldrehautomaten	8458 11 912	St
– andere	8458 11 919	St
– andere	8458 11 990	St
– andere:		
– Spitzendrehmaschinen, Vielschnittdrehmaschinen und Kopierdrehmaschinen	8458 19 100	St
– andere:		
– Drehautomaten und Revolverdrehmaschinen:		
– Einspindeldrehautomaten	8458 19 912	St
– andere	8458 19 919	St
– andere	8458 19 990	St
– andere Drehmaschinen:		
– numerisch gesteuert:		
– Senkrecht-Drehmaschinen	8458 91 100	St
– andere	8458 91 900	St
– andere:		
– Senkrecht-Drehmaschinen	8458 99 100	St
– andere	8458 99 900	St
Spanabhebende Werkzeugmaschinen (einschließlich Bearbeitungseinheiten auf Schlitten) zum Bohren, Ausbohren, Fräsen oder Außen- oder Innengewindeschneiden von Metallen, ausgenommen Drehmaschinen der Position 84.58:		
– Bearbeitungseinheiten auf Schlitten	8459 10 000	St
– andere Bohrmaschinen:		
– numerisch gesteuert:		
– Radialbohrmaschinen	8459 21 100	St
– andere:		
– Mehrspindelbohrmaschinen	8459 21 910	St
– andere	8459 21 990	St

Warenbenennung	Warennummer	besondere Maßeinheit
-- andere:		
--- Radialbohrmaschinen	8459 29 100	St
--- andere:		
---- Mehrspindelbohrmaschinen	8459 29 910	St
---- andere	8459 29 990	St
-- andere kombinierte Ausbohr- und Fräsmaschinen:		
-- numerisch gesteuert	8459 31 000	St
-- andere	8459 39 000	St
-- andere Ausbohrmaschinen:		
-- numerisch gesteuert	8459 40 100	St
-- andere	8459 40 900	St
-- Konsolfräsmaschinen:		
-- numerisch gesteuert	8459 51 000	St
-- andere	8459 59 000	St
-- andere Fräsmaschinen:		
-- numerisch gesteuert:		
--- Werkzeugfräsmaschinen	8459 61 100	St
--- andere:		
---- Plan- und Langfräsmaschinen	8459 61 910	St
---- andere	8459 61 990	St
-- andere:		
--- Werkzeugfräsmaschinen	8459 69 100	St
--- andere:		
---- Plan- und Langfräsmaschinen	8459 69 910	St
---- andere	8459 69 990	St
-- andere Außen- oder Innengewindeschneidemaschinen	8459 70 000	St
 Werkzeugmaschinen zum Entgraten, Schärfen, Schleifen, Honen, Lappen, Polieren oder zu anderem Fertigbearbeiten von Metallen, Hartmetallen oder Cermets mit Hilfe von Schleifscheiben, Schleifstoffen oder Poliermitteln, ausgenommen Verzahnmaschinen und Zahnfertigungsbearbeitungsmaschinen der Position 84.61:		
-- Flach- oder Planschleifmaschinen mit einer Einstellgenauigkeit in einer der Achsen von mindestens 0,01 mm:		
-- numerisch gesteuert	8460 11 000	St
-- andere	8460 19 000	St
-- andere Schleifmaschinen mit einer Einstellgenauigkeit in einer der Achsen von mindestens 0,01 mm:		
-- numerisch gesteuert:		
--- Rundschleifmaschinen	8460 21 100	St
--- andere	8460 21 900	St
-- andere:		
--- Rundschleifmaschinen	8460 29 100	St
--- andere	8460 29 900	St

84.60 | XVI

Warenbenennung	Warennummer	besondere Maßeinheit
– Schärfmaschinen:		
– numerisch gesteuert	8460 31 000	St
– andere	8460 39 000	St
– Honmaschinen und Läppmaschinen	8460 40 000	St
– andere:		
– mit einer Einstellgenauigkeit in einer der Achsen von mindestens 0,01 mm	8460 90 100	St
– andere	8460 90 900	St
 Hobelmaschinen, Waagrecht- und Senkrechtstoßmaschinen, Räummaschinen, Verzahnmaschinen, Zahnfertigbearbeitungsmaschinen, Sägemaschinen, Trennmaschinen und andere Werkzeugmaschinen zur spanabhebenden Bearbeitung von Metallen, Hartmetallen oder Cermets, anderweit weder genannt noch inbegriffen:		
– Hobelmaschinen:		
– numerisch gesteuert	8461 10 002	St
– andere	8461 10 009	St
– Waagrecht- und Senkrechtstoßmaschinen	8461 20 000	St
– Räummaschinen	8461 30 000	St
– Verzahnmaschinen und Zahnfertigbearbeitungsmaschinen:		
– Verzahnmaschinen:		
– für zylindrische Verzahnungen:		
– numerisch gesteuert	8461 40 110	St
– andere:		
– Fräs-(Verzahn-)maschinen	8461 40 192	St
– andere	8461 40 199	St
– für andere Verzahnungen:		
– numerisch gesteuert	8461 40 310	St
– andere:		
– Fräs-(Verzahn-)maschinen	8461 40 392	St
– andere	8461 40 399	St
– Maschinen zum Fertigbearbeiten der Zähne:		
– mit einer Einstellgenauigkeit in einer der Achsen von mindestens 0,01 mm:		
– numerisch gesteuert	8461 40 710	St
– andere	8461 40 790	St
– andere	8461 40 900	St
– Sägemaschinen und Trennmaschinen:		
– Sägemaschinen:		
– Kreissägemaschinen:		
– numerisch gesteuert	8461 50 112	St
– andere	8461 50 119	St
– andere:		
– numerisch gesteuert	8461 50 192	St
– andere	8461 50 199	St
– Trennmaschinen	8461 50 900	St
– andere	8461 90 000	St

Warenbenennung	Warennummer	besondere Maßeinheit
Werkzeugmaschinen (einschließlich Pressen) zum Freiformschmieden, Gesenkschmieden oder Hämmern von Metallen; Werkzeugmaschinen (einschließlich Pressen) zum Biegen, Abkanten, Richten, Scheren, Lochstanzen oder Ausklinken von Metallen; Pressen zum Bearbeiten von Metallen oder Hartmetallen (Metallcarbiden), vorstehend nicht genannt:		
– Freiformschmiede- oder Gesenkschmiedemaschinen (einschließlich Pressen) und Schmiedehämmer:		
– numerisch gesteuert	8462 10 100	St
– andere	8462 10 900	St
– Biegemaschinen, Abkantmaschinen und Richtmaschinen (einschließlich Pressen):		
– numerisch gesteuert:		
– zum Bearbeiten von Flacherzeugnissen	8462 21 100	St
– andere	8462 21 900	St
– andere:		
– zum Bearbeiten von Flacherzeugnissen:		
– zum Herstellen von Konservendosen	8462 29 102	St
– andere	8462 29 109	St
– andere:		
– hydraulisch arbeitend	8462 29 910	St
– andere	8462 29 990	St
– Scheren (einschließlich Pressen), ausgenommen mit Lochstanze kombinierte Scheren:		
– numerisch gesteuert:		
– zum Bearbeiten von Flacherzeugnissen	8462 31 100	St
– andere	8462 31 900	St
– andere:		
– zum Bearbeiten von Flacherzeugnissen:		
– hydraulisch arbeitend	8462 39 102	St
– andere	8462 39 109	St
– andere:		
– hydraulisch arbeitend	8462 39 910	St
– andere	8462 39 990	St
– Lochstanzen und Ausklinkmaschinen (einschließlich Pressen) sowie mit Lochstanze kombinierte Scheren:		
– numerisch gesteuert:		
– zum Bearbeiten von Flacherzeugnissen	8462 41 100	St
– andere	8462 41 900	St
– andere:		
– zum Bearbeiten von Flacherzeugnissen	8462 49 100	St
– andere	8462 49 900	St
– andere:		
– hydraulische Pressen:		
– Pressen zum Formen von Metallpulvern für das Sintern und Schrottpackierpressen	8462 91 100	St
– andere:		
– numerisch gesteuert	8462 91 500	St
– andere:		
– zum Herstellen von Nieten, Bolzen oder Schrauben	8462 91 910	St
– andere	8462 91 990	St

84.62 | XVI

Warenbenennung	Warennummer	besondere Maßeinheit
-- andere:		
--- Pressen zum Formen von Metallpulvern für das Sintern und Schrottpackierpressen	8462 99 100	St
--- andere:		
---- numerisch gesteuert	8462 99 500	St
--- andere:		
---- zum Herstellen von Nieten, Bolzen oder Schrauben	8462 99 910	St
---- andere	8462 99 990	St
Andere Werkzeugmaschinen zum spanlosen Be- oder Verarbeiten von Metallen, Hartmetallen oder Cermets:		
- Ziehbänke für Stangen, Rohre, Profile, Drähte oder dergleichen:		
-- Drahtziehmaschinen	8463 10 100	St
-- andere	8463 10 900	St
- Gewindewalz- oder Gewinderollmaschinen		
-- Maschinen zum Be- oder Verarbeiten von Metalldraht	8463 30 000	St
- andere:		
-- zum Be- oder Verarbeiten von Flacherzeugnissen	8463 90 100	St
-- andere	8463 90 900	St
Werkzeugmaschinen zum Bearbeiten von Steinen, keramischen Waren, Beton, Asbestzement oder ähnlichen mineralischen Stoffen oder zum Kaltbearbeiten von Glas:		
-- Sägemaschinen	8464 10 000	St
- Schleifmaschinen und Poliermaschinen:		
-- Maschinen zum Bearbeiten von Glas:		
--- von optischen Gläsern	8464 20 110	St
--- andere	8464 20 190	St
-- andere	8464 20 900	St
- andere:		
-- zum Bearbeiten von Steinen	8464 90 002	St
-- andere	8464 90 009	St
Werkzeugmaschinen (einschließlich Nagel-, Heft-, Klebe-, Verleim- und andere Zusammenfügemaschinen) zum Bearbeiten von Holz, Kork, Bein, Hartkautschuk, harten Kunststoffen oder ähnlichen harten Stoffen:		
- Maschinen, die verschiedenartige Bearbeitungen ohne Werkzeugwechsel zwischen diesen Vorgängen durchführen können:		
-- Maschinen, denen das Werkstück bei jedem Bearbeitungsvorgang von Hand zugeführt wird	8465 10 100	St
-- Maschinen, denen das Werkstück zwischen jedem Bearbeitungsvorgang automatisch zugeführt wird	8465 10 900	St
- andere:		
-- Sägemaschinen:		
--- Bandsägemaschinen	8465 91 002	St
--- Kreis- und Zylindersägemaschinen	8465 91 004	St
--- andere	8465 91 009	St

Warenbenennung	Warennummer	besondere Maßeinheit
-- Hobelmaschinen, Fräsmaschinen und Kehlmaschinen	8465 92 000	St
-- Schleifmaschinen und Poliermaschinen	8465 93 000	St
-- Biegemaschinen und Zusammenfügemaschinen	8465 94 000	St
-- Bohrmaschinen und Stemmaschinen	8465 95 000	St
-- Spaltmaschinen, Hackmaschinen und Schälmaschinen	8465 96 000	St
-- andere:		
--- Drehmaschinen	8465 99 100	St
--- andere	8465 99 900	St
 Teile und Zubehör, erkennbar ausschließlich oder hauptsächlich für Maschinen der Positionen 84.56 bis 84.65 bestimmt, einschließlich Werkstück- und Werkzeughalter, selbstöffnende Gewindeschneidköpfe, Teilköpfe und andere Spezialvorrichtungen für Werkzeugmaschinen; Werkzeughalter für von Hand zu führende Werkzeuge aller Art:		
-- Werkzeughalter und selbstöffnende Gewindeschneidköpfe:		
-- Werkzeughalter:		
--- Dorne	8466 10 102	—
--- Spannzangen und Hülsen	8466 10 104	—
--- andere:		
---- für Drehmaschinen	8466 10 310	—
---- andere:		
----- Bohrfutter	8466 10 392	—
----- andere	8466 10 399	—
-- selbstöffnende Gewindeschneidköpfe	8466 10 900	—
-- Werkstückhalter:		
-- werkstückgebundene Vorrichtungen; Vorrichtungssätze zum Zusammenstellen von werkstückgebundenen Vorrichtungen	8466 20 100	—
-- andere:		
---- für Drehmaschinen:		
----- Drehfutter und Planscheiben	8466 20 912	—
----- andere	8466 20 919	—
---- andere:		
----- Maschinenschraubstöcke	8466 20 992	—
----- andere	8466 20 999	—
-- Teilköpfe und andere Spezialvorrichtungen für Werkzeugmaschinen:		
-- Teilapparate, auch sog. optische Teilköpfe	8466 30 002	—
-- andere	8466 30 009	—
-- andere:		
--- für Maschinen der Position 84.64:		
--- aus Eisen oder Stahl, gegossen	8466 91 200	—
--- andere	8466 91 800	—
--- für Maschinen der Position 84.65:		
--- aus Eisen oder Stahl, gegossen	8466 92 200	—
--- andere	8466 92 800	—
--- für Maschinen der Positionen 84.56 bis 84.61:		
--- aus Eisen oder Stahl, gegossen	8466 93 200	—
--- andere	8466 93 800	—
--- für Maschinen der Position 84.62 oder 84.63	8466 94 000	—

84.67 | XVI

Warenbenennung	Warennummer	besondere Maßeinheit
Von Hand zu führende, mit Druckluft oder eingebautem nichtelektrischem Motor betriebene Werkzeuge:		
– Druckluftwerkzeuge:		
– rotierende (auch schlagende) Werkzeuge:		
– zum Bearbeiten von Metallen	8467 11 100	St
– andere	8467 11 900	St
– andere:		
– Betonvibratoren	8467 19 100	St
– Heft- und Nagelwerkzeuge	8467 19 902	St
– andere:		
– zum Bearbeiten von Metallen	8467 19 904	St
– von der im Bergbau oder in der Industrie der Steine und Erden verwendeten Art	8467 19 906	St
– andere	8467 19 909	St
– andere Werkzeuge:		
– Kettensägen	8467 81 000	St
– andere	8467 89 000	St
– Teile:		
– von Kettensägen	8467 91 000	–
– von Druckluftwerkzeugen:		
– zum Bearbeiten von Metallen	8467 92 002	–
– andere	8467 92 009	–
– andere	8467 99 000	–
Maschinen, Apparate und Geräte zum Lötten oder Schweißen, auch wenn sie zum Brennschneiden verwendbar sind, jedoch ausgenommen solche der Position 85.15; Maschinen und Apparate zum autogenen Oberflächenhärten:		
– Handapparate und -geräte (Brenner)	8468 10 000	–
– andere Autogenmaschinen, -apparate und -geräte	8468 20 000	–
– andere Maschinen, Apparate und Geräte	8468 80 000	–
– Teile	8468 90 000	–
Schreibmaschinen und Textverarbeitungsmaschinen:		
– Schreibautomaten und Textverarbeitungsmaschinen	8469 10 000	St
– andere elektrische Schreibmaschinen:		
– mit einem Gewicht (ohne Koffer) von 12 kg oder weniger:		
– elektronische	8469 21 002	St
– andere	8469 21 009	St
– andere	8469 29 000	St
– andere nichtelektrische Schreibmaschinen:		
– mit einem Gewicht (ohne Koffer) von 12 kg oder weniger	8469 31 000	St
– andere	8469 39 000	St

Warenbenennung	Warennummer	besondere Maßeinheit
----------------	-------------	----------------------

● **Rechenmaschinen; Abrechnungsmaschinen, Frankiermaschinen, Fahrkarten- oder Eintrittskarten-Ausgabemaschinen und ähnliche Maschinen, mit eingebautem Rechenwerk; Registrierkassen:**

● – elektronische Rechenmaschinen, die ohne externe Energiequelle betrieben werden können	8470 10 000	St
– andere elektronische Rechenmaschinen:		
– – druckende	8470 21 000	St
– – andere	8470 29 000	St
– andere Rechenmaschinen	8470 30 000	St
– Abrechnungsmaschinen	8470 40 000	St
– Registrierkassen	8470 50 000	St
– andere	8470 90 000	St

Automatische Datenverarbeitungsmaschinen und ihre Einheiten; magnetische oder optische Schriftleser, Maschinen zum Aufzeichnen von Daten auf Datenträger in Form eines Codes und Maschinen zum Verarbeiten dieser Daten, anderweit weder genannt noch inbegriffen:

– analoge oder hybride automatische Datenverarbeitungsmaschinen:		
– – für zivile Luftfahrzeuge	8471 10 100	St
– – andere	8471 10 900	St
– digitale automatische Datenverarbeitungsmaschinen, die in einem gemeinsamen Gehäuse mindestens eine Zentraleinheit sowie, auch kombiniert, eine Eingabe- und eine Ausgabeeinheit enthalten:		
– – für zivile Luftfahrzeuge	8471 20 100	St
– – andere:		
– – – mit einem Schreib-Lesespeicher mit wahlfreiem Zugriff (sog. RAM) mit einer Speicherkapazität von 64 Kilobyte oder weniger	8471 20 400	St
– – – mit einem Schreib-Lesespeicher mit wahlfreiem Zugriff (sog. RAM) mit einer Speicherkapazität von mehr als 64 Kilobyte bis 256 Kilobyte	8471 20 500	St
– – – mit einem Schreib-Lesespeicher mit wahlfreiem Zugriff (sog. RAM) mit einer Speicherkapazität von mehr als 256 Kilobyte bis 512 Kilobyte	8471 20 600	St
– – – mit einem Schreib-Lesespeicher mit wahlfreiem Zugriff (sog. RAM) mit einer Speicherkapazität von mehr als 512 Kilobyte	8471 20 900	St
– andere:		
– – digitale Verarbeitungseinheiten, auch wenn sie mit den übrigen Einheiten eines Systems ein- oder ausgeführt werden oder eine oder zwei der folgenden Einheitenarten in einem gemeinsamen Gehäuse umfassen:		
– – – Speichereinheiten, Eingabeeinheiten, Ausgabeeinheiten:		
– – – für zivile Luftfahrzeuge	8471 91 100	St
– – – andere:		
– – – – mit einem Schreib-Lesespeicher mit wahlfreiem Zugriff (sog. RAM) mit einer Speicherkapazität von 64 Kilobyte oder weniger	8471 91 400	St
– – – – mit einem Schreib-Lesespeicher mit wahlfreiem Zugriff (sog. RAM) mit einer Speicherkapazität von mehr als 64 Kilobyte bis 256 Kilobyte	8471 91 500	St
– – – – mit einem Schreib-Lesespeicher mit wahlfreiem Zugriff (sog. RAM) mit einer Speicherkapazität von mehr als 256 Kilobyte bis 512 Kilobyte	8471 91 600	St
– – – – mit einem Schreib-Lesespeicher mit wahlfreiem Zugriff (sog. RAM) mit einer Speicherkapazität von mehr als 512 Kilobyte	8471 91 900	St

84.71 | XVI

Warenbenennung	Warennummer	besondere Maßeinheit
-- Ein- oder Ausgabeeinheiten, auch wenn sie mit den übrigen Einheiten eines Systems ein- oder ausgeführt werden oder in einem gemeinsamen Gehäuse Speichereinheiten umfassen:		
-- für zivile Luftfahrzeuge	8471 92 100	St
-- andere	8471 92 900	St
-- Speichereinheiten, auch wenn sie mit den übrigen Einheiten eines Systems ein- oder ausgeführt werden:		
-- für zivile Luftfahrzeuge	8471 93 100	St
-- andere:		
---- Zentralspeichereinheiten	8471 93 400	St
---- andere:		
----- Plattenspeichereinheiten	8471 93 500	St
----- Bandspeichereinheiten	8471 93 600	St
----- andere	8471 93 900	St
-- andere:		
-- periphere Einheiten	8471 99 100	St
-- Locher, Lochprüfer und Rechenlocher	8471 99 300	St
-- andere	8471 99 900	St
Andere Büromaschinen und -apparate (z.B. Hektographen, Schablonenvervielfältiger, Adressiermaschinen, automatische Banknotenausgabegeräte, Geldsortier-, Geldzähl- oder Geldeinwickelmaschinen, Bleistiftspitzmaschinen, Perforiermaschinen und Büroheftmaschinen):		
- Vervielfältigungsmaschinen	8472 10 000	St
- Adressiermaschinen und Adressenprägemaschinen	8472 20 000	St
- Briefsortiermaschinen, Brieffaltmaschinen, Briefkuvertier- und Streifbandanlegemaschinen, Brieföffnungsmaschinen, Briefschließmaschinen, Briefsiegelmaschinen, Markenfrankiermaschinen und Briefmarkenentwertungsmaschinen	8472 30 000	St
- andere:		
-- Geldsortier-, Geldzähl- oder Geldeinwickelmaschinen	8472 90 100	St
-- Büroheftmaschinen	8472 90 902	St
-- andere	8472 90 909	-
Teile und Zubehör (ausgenommen Koffer, Schutzhüllen und dergleichen) erkennbar ausschließlich oder hauptsächlich für Maschinen oder Apparate der Position 84.69 bis 84.72 bestimmt:		
● -- Teile und Zubehör für Maschinen der Position 84.69:		
● -- zusammengesetzte elektronische Schaltungen (Baugruppen)	8473 10 100	-
● -- andere	8473 10 900	-
● -- Teile und Zubehör für Maschinen der Position 84.70:		
● -- für elektronische Rechenmaschinen der Unterposition 8470 10, 8470 21 oder 8470 29:		
● ---- zusammengesetzte elektronische Schaltungen (Baugruppen)	8473 21 100	-
● ---- andere	8473 21 900	-

Warenbenennung	Warennummer	besondere Maßeinheit
----------------	-------------	-------------------------

-- andere:		
● ---- zusammengesetzte elektronische Schaltungen (Baugruppen):		
● ---- für Abrechnungsmaschinen und Registrierkassen der Unterpositionen 8470 40 und 8470 50	8473 29 102	—
● ---- andere	8473 29 109	—
● ---- andere:		
● ---- für Abrechnungsmaschinen und Registrierkassen der Unterpositionen 8470 40 und 8470 50	8473 29 902	—
● ---- andere	8473 29 909	—
● - Teile und Zubehör für Maschinen der Position 84.71:		
● ---- zusammengesetzte elektronische Schaltungen (Baugruppen)	8473 30 100	—
● ---- andere	8473 30 900	—
● - Teile und Zubehör für Maschinen und Apparate der Position 84.72:		
● ---- zusammengesetzte elektronische Schaltungen (Baugruppen)	8473 40 100	—
● ---- andere	8473 40 900	—

Maschinen und Apparate zum Sortieren, Sieben, Trennen, Waschen, Zerkleinern, Mahlen, Mischen oder Kneten von Erden, Steinen, Erzen oder anderen festen (auch pulver- oder breiförmigen) mineralischen Stoffen; Maschinen zum Pressen oder Formen von festen mineralischen Brennstoffen, keramischen Massen, Zement, Gips oder anderen pulver- oder breiförmigen mineralischen Stoffen; Maschinen zum Herstellen von Gießformen aus Sand:

- Maschinen und Apparate zum Sortieren, Sieben, Trennen oder Waschen:		
-- von der für Kohle, Erze, Salz oder andere bergmännisch gewonnene mineralische Stoffe verwendeten Art	8474 10 002	—
-- von der für Zement, Kalk, Gips, Schotter, Ton oder andere mineralische Baustoffe verwendeten Art	8474 10 005	—
-- von der für Gießereiformsande verwendeten Art	8474 10 007	—
-- andere	8474 10 009	—
- Maschinen und Apparate zum Zerkleinern oder Mahlen:		
-- von der für Kohle, Erze, Salz oder andere bergmännisch gewonnene mineralische Stoffe verwendeten Art	8474 20 002	—
-- von der für Ton oder andere keramische mineralische Stoffe verwendeten Art	8474 20 004	—
-- von der für Zement, Kalk, Gips, Schotter oder andere mineralische Baustoffe verwendeten Art	8474 20 006	—
-- andere	8474 20 009	—
- Maschinen und Apparate zum Mischen oder Kneten:		
-- Beton- und Mörtelmischmaschinen	8474 31 000	St
-- Maschinen zum Mischen mineralischer Stoffe mit Bitumen	8474 32 000	—
-- andere:		
--- von der für Kohle, Erze, Salz oder andere bergmännisch gewonnene mineralische Stoffe verwendeten Art	8474 39 002	—
--- von der für Ton oder andere keramische mineralische Stoffe verwendeten Art	8474 39 004	—
--- von der für Zement, Kalk, Gips, Schotter oder andere mineralische Baustoffe verwendeten Art	8474 39 006	—
--- von der für Gießereiformsande verwendeten Art	8474 39 007	—
--- andere	8474 39 009	—

84.74 | XVI

Warenbenennung	Warennummer	besondere Maßeinheit
— andere Maschinen und Apparate:		
— von der für Kohle, Erze, Salz oder andere bergmännisch gewonnene mineralische Stoffe verwendeten Art	8474 80 002	—
— von der für keramische Massen verwendeten Art	8474 80 004	—
— von der für Zement, Kalk, Gips, Schotter oder andere mineralische Baustoffe verwendeten Art	8474 80 006	—
— andere:		
— Maschinen zum Herstellen von Gießformen aus Sand	8474 80 007	—
— andere	8474 80 009	—
— Teile:		
— aus Eisen oder Stahl, gegossen	8474 90 100	—
— andere:		
— von Maschinen und Apparaten der Warennr. 8474 10 002, 8474 20 002, 8474 39 002 oder 8474 80 002	8474 90 902	—
— von Maschinen und Apparaten der Warennr. 8474 10 005, 8474 20 004, 8474 20 006, 8474 31 000, 8474 39 004, 8474 39 006, 8474 80 004 oder 8474 80 006	8474 90 905	—
— von Maschinen und Apparaten der Warennr. 8474 10 007, 8474 39 007, oder 8474 80 007	8474 90 907	—
— andere	8474 90 909	—
Maschinen zum Zusammenbauen von mit Glaskolben oder Glasröhre ausgestatteten elektrischen Lampen, Elektronenröhren oder Blitzlampen; Maschinen zum Herstellen oder Warmbearbeiten von Glas oder Glaswaren:		
— Maschinen zum Zusammenbauen von mit Glaskolben oder Glasröhre ausgestatteten elektrischen Lampen, Elektronenröhren oder Blitzlampen	8475 10 000	St
— Maschinen zum Herstellen oder Warmbearbeiten von Glas oder Glaswaren	8475 20 000	St
— Teile	8475 90 000	—
Warenverkaufsautomaten (z.B. Briefmarken-, Zigaretten-, Lebensmittel- oder Getränkeautomaten), einschließlich Geldwechselautomaten:		
— Automaten:		
— mit Heiz- oder Kühlvorrichtung:		
— für Nahrungsmittel oder abgepackte Getränke	8476 11 100	St
— andere	8476 11 900	St
— andere:		
— für Zigaretten	8476 19 100	St
— andere	8476 19 900	St
— Teile	8476 90 000	—
Maschinen und Apparate zum Be- oder Verarbeiten von Kautschuk oder Kunststoffen oder zum Herstellen von Waren aus diesen Stoffen, in Kapitel 84 anderweit weder genannt noch inbegriffen:		
— Spritzgießmaschinen	8477 10 000	—
— Extruder	8477 20 000	—

Warenbenennung	Warennummer	besondere Maßeinheit
– Blasformmaschinen	8477 30 000	–
– Vakuumformmaschinen und andere Warmformmaschinen	8477 40 000	–
– andere Maschinen und Apparate zum Formen:		*
– zum Formen oder Runderneuern von Luftreifen oder zum Formen von Luftschläuchen	8477 51 000	–
– andere:		
– Pressen	8477 59 100	–
– andere	8477 59 900	–
– andere Maschinen und Apparate:		
– Maschinen zum Herstellen von Schaumstoffen und Schaum-, Schwamm- oder Zellkautschuk	8477 80 100	–
– Zerkleinerungsmaschinen, Mischer, Knetter und Rührwerke	8477 80 902	–
– andere	8477 80 909	–
– Teile:		
– aus Eisen oder Stahl, gegossen	8477 90 100	–
– andere	8477 90 900	–
Maschinen und Apparate zum Aufbereiten oder Verarbeiten von Tabak, in Kapitel 84 anderweit weder genannt noch inbegriffen:		
– Maschinen und Apparate	8478 10 000	–
– Teile	8478 90 000	–
Maschinen, Apparate und mechanische Geräte mit eigener Funk- tion, in Kapitel 84 anderweit weder genannt noch inbegriffen:		
– Maschinen, Apparate und Geräte für den Straßen-, Hoch- oder Tiefbau oder für ähnliche Arbeiten:		
– für den Betonstraßenbau (Betonstraßenfertiger)	8479 10 002	–
– für den bituminösen Straßenbau (Schwarzdeckenfertiger)	8479 10 004	–
– andere	8479 10 009	–
– Maschinen, Apparate und Geräte zum Gewinnen oder Aufbereiten von tierischen oder fetten pflanzlichen Ölen oder Fetten:		
– Pressen	8479 20 100	–
– andere	8479 20 900	–
– Pressen zum Herstellen von Span- oder Faserplatten aus Holz oder anderen holzartigen Stoffen und andere Maschinen und Apparate zum Behandeln von Holz oder Kork:		
– Pressen	8479 30 100	–
– andere	8479 30 900	–
– Maschinen zum Herstellen von Bindfäden, Seilen, Tauen oder Kabeln:		
– zum Verarbeiten von Metalldraht	8479 40 002	St
– andere	8479 40 009	St
– andere Maschinen, Apparate und Geräte:		
– zum Behandeln von Metallen, einschließlich Spulenwickelmaschinen für elektrotechnische Zwecke:		
– zum Oberflächenbehandeln oder Oberflächenveredeln auf chemischem oder ähnlichem Wege	8479 81 002	–
– andere:		
– zum Behandeln von elektrischen Drähten oder Kabeln	8479 81 004	St
– andere	8479 81 009	St

84.79 | XVI

Warenbenennung	Warennummer	besondere Maßeinheit
--- zum Mischen, Kneten, Zerkleinern, Mahlen, Sieben, Sichten, Homogenisieren, Emulgieren oder Rühren	8479 82 000	—
--- andere:		
---- hydropneumatische Akkumulatoren, mechanische Schubumkehrvorrichtungen, komplette Toiletten, Luftbefeuchter und Luftentfeuchter, nichtelektrische Servo-Vorrichtungen, nichtelektrische Anlasser für Motoren, pneumatische Anlasser für Turbo-Strahltriebwerke, Turbo-Propeller-Triebwerke oder andere Gasturbinen, nichtelektrische Scheibenwischer und nichtelektrische Apparate zum Einstellen der Flugzeugpropeller, für zivile Luftfahrzeuge	8479 89 100	—
---- andere:		
----- schreitender hydraulischer Grubenausbau	8479 89 300	—
----- Mehrzweck-Industrieroboter	8479 89 500	—
----- Zentralschmiersysteme	8479 89 600	—
----- andere:		
----- nicht fahrbare Startanlagen für Flugkörper großer Reichweite und für Lenkflugkörper (ex 11 KWL)	8479 89 802	St
----- Maschinen, Apparate und Geräte von der in der chemischen Industrie verwendeten Art	8479 89 804	—
----- andere	8479 89 809	—
--- Teile:		
--- für zivile Luftfahrzeuge	8479 90 100	—
--- andere:		
---- aus Eisen oder Stahl, gegossen	8479 90 920	—
---- andere:		
----- von Maschinen und Apparaten der Unterposition 8479 10	8479 90 981	—
----- von Maschinen und Apparaten der Unterposition 8479 20	8479 90 983	—
----- von Maschinen und Apparaten der Unterposition 8479 30	8479 90 985	—
----- von Maschinen und Apparaten der Unterposition 8479 81	8479 90 987	—
----- andere	8479 90 989	—
Gießerei-Formkästen; Grundplatten für Formen; Gießereimodelle; Formen für Metalle (andere als solche zum Gießen von Ingots, Masseln oder dergleichen), Hartmetalle, Glas, mineralische Stoffe, Kautschuk oder Kunststoffe:		
--- Gießerei-Formkästen	8480 10 000	—
--- Grundplatten für Formen:		
---- aus Gußeisen	8480 20 100	—
---- andere	8480 20 900	—
--- Gießereimodelle:		
---- aus Holz	8480 30 100	—
---- andere	8480 30 900	—
--- Formen für Metalle oder Hartmetalle:		
---- zum Druckgießen (einschließlich Spritzgießen)	8480 41 000	—
---- andere:		
----- aus Gußeisen	8480 49 002	—
----- andere	8480 49 009	—
--- Formen für Glas	8480 50 000	—
--- Formen für mineralische Stoffe	8480 60 000	—

Warenbenennung	Warennummer	besondere Maßeinheit
– Formen für Kautschuk oder Kunststoffe:		
– zum Spritzgießen oder Formpressen	8480 71 000	–
– andere:		
– aus Gußeisen	8480 79 100	–
– andere	8480 79 900	–
Armaturen und ähnliche Apparate für Rohr- oder Schlauchleitungen, Dampfkessel, Sammelbehälter, Wannen oder ähnliche Behälter, einschließlich Druckminderventile und thermostatisch gesteuerte Ventile:		
– Druckminderventile:		
● – aus Gußeisen oder Stahl:		
● – kombiniert mit Filtern oder Ölern	8481 10 110	–
● – andere	8481 10 190	–
● – andere:		
● – kombiniert mit Filtern oder Ölern	8481 10 910	–
● – andere:		
● – von der für die autogene Metallbearbeitung verwendeten Art	8481 10 992	–
● – andere	8481 10 999	–
– Ventile für die ölhydraulische oder pneumatische Energieübertragung:		
– Ventile für ölhydraulische Energieübertragung	8481 20 100	–
– Ventile für pneumatische Energieübertragung	8481 20 900	–
– Rückschlagklappen und -ventile:		
– für Reifen oder Luftschläuche	8481 30 100	–
– andere:		
● – aus Gußeisen oder Stahl	8481 30 910	–
– andere	8481 30 990	–
– Überdruckventile und Sicherheitsventile:		
● – aus Gußeisen oder Stahl	8481 40 100	–
– andere	8481 40 900	–
– andere Armaturen und ähnliche Apparate:		
– Sanitärarmaturen:		
– Mischarmaturen	8481 80 110	–
– andere	8481 80 190	–
– Armaturen für Heizkörper von Zentralheizungen:		
– Thermostatventile	8481 80 310	–
– andere	8481 80 390	–
– andere:		
– Regelventile:		
– Temperaturregelventile	8481 80 510	–
– andere	8481 80 590	–
– andere:		
– Schieber:		
– aus Gußeisen	8481 80 610	–
– aus Stahl	8481 80 630	–
– andere	8481 80 690	–

Warenbenennung	Warennummer	besondere Maßeinheit
----Ventile:		
----aus Gußeisen	8481 80 710	—
----aus Stahl	8481 80 730	—
----andere:		
----von der für die autogene Metallbearbeitung verwendeten Art	8481 80 792	—
----andere	8481 80 799	—
----Kugel-, Kegel- und Zylinderhähne	8481 80 810	—
---- Klappen	8481 80 850	—
---- Membranarmaturen	8481 80 870	—
---- andere	8481 80 990	—
—Teile	8481 90 000	—
Wälzlager (Kugellager, Rollenlager und Nadellager):		
—Kugellager:		
—mit einem größten äußeren Durchmesser von 30 mm oder weniger	8482 10 100	—
— andere	8482 10 900	—
—Kegelrollenlager, einschließlich der Zusammenstellungen aus Kegeln und Kegelrollen	8482 20 000	—
—Tonnenlager (Pendelrollenlager)	8482 30 000	—
—Nadellager	8482 40 000	—
—Zylinderrollenlager	8482 50 000	—
— andere, einschließlich kombinierte Wälzlager	8482 80 000	—
—Teile:		
—Kugeln, Rollen und Nadeln:		
----Kegelrollen	8482 91 100	—
----Kugeln der Klasse IV nach DIN 5401, auch mit Kugelhaltern	8482 91 902	—
---- andere	8482 91 909	—
— andere:		
---- Spann- und Abziehhülsen	8482 99 002	—
---- andere	8482 99 009	—
Wellen (einschließlich Nockenwellen und Kurbelwellen) und Kurbeln; Lagergehäuse mit eingebautem Wälzlager; Gleitlager; Lagergehäuse und Lagerschalen; Getriebe, auch in Form von Wechsel- oder Schaltgetrieben oder Drehmomentwandlern; Kugellrollspindeln; Schwungräder, Riemen- und Seilscheiben (einschließlich Seilrollenblöcke für Flaschenzüge); Schaltkupplungen und andere Wellenkupplungen (einschließlich Universalkupplungen):		
—Wellen (einschließlich Nockenwellen und Kurbelwellen) und Kurbeln:		
— für zivile Luftfahrzeuge	8483 10 100	—
— andere:		
---- Kurbeln und Kurbelwellen:		
---- Kurbelwellen, aus mehreren Teilen bestehend	8483 10 300	—
---- andere:		
---- aus Eisen oder Stahl, gegossen	8483 10 410	—
---- aus Stahl, freiformgeschmiedet	8483 10 510	—
---- aus Stahl, gesenkgeschmiedet	8483 10 530	—
---- andere	8483 10 580	—

Warenbenennung	Warennummer	besondere Maßeinheit
--- andere:		
---- aus Stahl, freiformgeschmiedet	8483 10 902	—
---- andere:		
----- Gelenkwellen	8483 10 904	—
----- andere	8483 10 909	—
— Lagergehäuse mit eingebautem Wälzlager	8483 20 000	—
— Lagergehäuse ohne eingebaute Wälzlager; Gleitlager und Lagerschalen:		
— für zivile Luftfahrzeuge	8483 30 100	—
— andere:		
--- Lagergehäuse:		
---- für Wälzlager aller Art	8483 30 310	—
---- andere:		
----- aus Eisen oder Stahl, gegossen	8483 30 510	—
----- andere	8483 30 590	—
--- Gleitlager und Lagerschalen	8483 30 900	—
— Getriebe, auch in Form von Wechsel- oder Schaltgetrieben oder Drehmomentwandlern; Kugelrollspindeln:		
— für zivile Luftfahrzeuge	8483 40 100	—
— andere:		
--- Zahnradgetriebe (ausgenommen Schaltgetriebe):		
---- von der in Wasserfahrzeugen verwendeten Art	8483 40 912	—
---- andere:		
----- Stirnradgetriebe	8483 40 914	—
----- Kegelrad- und Kegelstirnradgetriebe	8483 40 916	—
----- andere	8483 40 919	—
--- Schaltgetriebe:		
---- stufenlos regelbar:		
----- mechanisch	8483 40 931	—
----- hydrostatisch	8483 40 933	—
----- hydrodynamisch	8483 40 935	—
---- andere:		
----- von der in selbstfahrenden Arbeitsmaschinen des Kapitels 84 verwendeten Art	8483 40 936	—
----- andere	8483 40 939	—
--- andere:		
---- Reibradgetriebe	8483 40 992	—
---- andere	8483 40 999	—
— Schwungräder sowie Riemen- und Seilscheiben (einschließlich Seilrollenblöcke für Flaschenzüge):		
— für zivile Luftfahrzeuge	8483 50 100	—
— andere:		
--- aus Eisen oder Stahl, gegossen:		
---- Schwungräder, Riemen- und Seilscheiben	8483 50 912	—
---- andere	8483 50 919	—
--- andere	8483 50 990	—
— Schaltkupplungen und andere Wellenkupplungen (einschließlich Universalkupplungen):		
— für zivile Luftfahrzeuge	8483 60 100	—

Warenbenennung	Warennummer	besondere Maßeinheit
--- andere:		
---- aus Eisen oder Stahl, gegossen:		
----- Reibungskupplungen	8483 60 912	—
----- andere	8483 60 919	—
--- andere:		
---- Reibungskupplungen	8483 60 992	—
----- andere	8483 60 999	—
— Teile:		
--- für zivile Luftfahrzeuge	8483 90 100	—
--- andere:		
---- von Lagergehäusen für Wälzlager aller Art	8483 90 300	—
---- andere:		
----- aus Eisen oder Stahl, gegossen	8483 90 920	—
----- andere:		
----- Kettenräder	8483 90 981	—
----- Stirnzahnräder	8483 90 983	—
----- andere Zahnräder	8483 90 985	—
----- andere:		
----- von Getrieben der Unterposition 8483 40	8483 90 986	—
----- andere	8483 90 989	—
Metalloplastische Dichtungen; Sätze oder Zusammenstellungen von Dichtungen verschiedener stofflicher Beschaffenheit, in Beuteln, Kartons oder ähnlichen Umschließungen:		
— metalloplastische Dichtungen:		
--- für zivile Luftfahrzeuge	8484 10 100	—
--- andere	8484 10 900	—
— andere:		
--- für zivile Luftfahrzeuge	8484 90 100	—
--- andere	8484 90 900	—
Teile von Maschinen, Apparaten oder Geräten, in Kapitel 84 anderweit weder genannt noch inbegriffen, ausgenommen Teile mit elektrischer Isolierung, elektrischen Anschlußstücken, Wicklungen, Kontakten oder anderen charakteristischen Merkmalen elektrotechnischer Waren:		
— Schiffsschrauben und Schraubenflügel dafür:		
--- aus Bronze	8485 10 100	St
--- andere	8485 10 900	St
— andere:		
--- aus nicht verformbarem Gußeisen	8485 90 100	—
--- aus verformbarem Gußeisen	8485 90 300	—
--- aus Stahl:		
---- gegossen	8485 90 510	—
---- freiformgeschmiedet:		
----- mit einem Stückgewicht von weniger als 125 kg	8485 90 532	—
----- mit einem Stückgewicht von 125 kg oder mehr	8485 90 534	—
---- gesenkgeschmiedet	8485 90 550	—
---- andere	8485 90 590	—
--- aus Kupfer	8485 90 700	—
--- andere	8485 90 900	—

Kapitel 85

Elektrische Maschinen, Apparate, Geräte und andere elektrotechnische Waren, Teile davon; Tonaufnahme- oder Tonwiedergabegeräte, Bild- und Tonaufzeichnungs- oder -wiedergabegeräte, für das Fernsehen, Teile und Zubehör für diese Geräte

Anmerkungen

1. Zu Kapitel 85 gehören nicht:
 - a) Bettdecken, Heizkissen, Fußwärmer und ähnliche Gegenstände, mit elektrischer Heizvorrichtung; Bekleidung, Schuhe, Ohrenschützer und andere am Körper zu tragende Gegenstände, mit elektrischer Heizvorrichtung;
 - b) Glaswaren der Position 70.11;
 - c) elektrisch beheizte Möbel des Kapitels 94.
2. Waren, die sowohl der Position 85.01, 85.02, 85.03 oder 85.04 als auch der Position 85.11, 85.12, 85.40, 85.41 oder 85.42 zugewiesen werden können, sind in eine der fünf zuletzt genannten Positionen einzureihen. Quecksilberdampfgleichrichter mit Metallgefäß gehören jedoch zu Position 85.04.
3. Zu Position 85.09 gehören folgende elektromechanische Geräte, sofern sie von einer üblicherweise im Haushalt verwendeten Art sind:
 - a) Staubsauger, Bohnengeräte, Lebensmittelzerkleinerungs- und -mischgeräte, Frucht- und Gemüsepressen, mit beliebigem Gewicht;
 - b) andere Geräte mit einem Höchstgewicht von 20 kg, ausgenommen Ventilatoren und Abluft- oder Umluftabzugshauben mit eingebautem Ventilator, auch mit Filter (Position 84.14), Wäscheschleudern (Position 84.21), Geschirrspülmaschinen (Position 84.22), Waschmaschinen für Wäsche (Position 84.50), Bügelkalander und andere Bügelmaschinen (Position 84.20 oder 84.51), Nähmaschinen (Position 84.52), elektrische Handscheren (Position 85.08) und Elektrowärmegeräte (Position 85.16).
4. „Gedruckte Schaltungen“ im Sinne der Position 85.34 sind Schaltungen, bei denen auf einem isolierenden Träger durch ein beliebiges Druckverfahren (z. B. durch Ausstanzen, Elektroplattieren oder Ätzen) oder in der Technik der „Schichtschaltungen“ Leiterbahnen, Kontakte oder andere aufgedruckte Elemente (z. B. Induktionsspulen, Widerstände oder Kondensatoren) – einzeln oder miteinander nach einem vorher festgelegten Schaltplan verbunden – aufgebracht sind, nicht jedoch Bauelemente (wie z. B. Halbleiterbauelemente), die ein elektrisches Signal erzeugen, umformen, verändern oder verstärken können. Der Begriff „gedruckte Schaltungen“ umfaßt nicht Schaltungen, die mit anderen als gedruckten Elementen versehen sind. Gedruckte Schaltungen können jedoch mit nicht durch Drucken hergestellten Anschlußstücken ausgestattet sein. Dünnschicht- oder Dickschichtschaltungen gehören zu Position 85.42, wenn sie passive und aktive Elemente enthalten, die während des gleichen technologischen Vorgangs hergestellt worden sind.
5. Im Sinne der Positionen 85.41 und 85.42 sind:
 - A. „Dioden, Transistoren und ähnliche Halbleiterbauelemente“ Bauelemente, deren Arbeitsweise auf der Veränderung des spezifischen Widerstandes unter dem Einfluß eines elektrischen Feldes beruht;
 - B. „Elektronische integrierte Schaltungen und zusammengesetzte elektronische Mikroschaltungen (Mikrobausteine)“:
 - a) monolithische integrierte Schaltungen, bei denen die Schaltungselemente (Dioden, Transistoren, Widerstände, Kondensatoren, Leiterbahnen, usw.) hauptsächlich im halbleitenden Material sowie auf der Oberfläche halbleitenden Materials (z. B. dotiertem Silicium) hergestellt worden sind und ein untrennbares Ganzes bilden;
 - b) hybride integrierte Schaltungen, bei denen passive Bauelemente (Widerstände, Kondensatoren, Leiterbahnen, usw.), die in der Dünnschicht- oder Dickschichttechnik hergestellt worden sind, und aktive Bauelemente (Dioden, Transistoren, monolithische integrierte Schaltungen usw.), die in der Halbleitertechnik

Warenbenennung	Warennummer	besondere Maßeinheit
----------------	-------------	----------------------

hergestellt worden sind, auf praktisch untrennbare Weise auf dem gleichen isolierenden Träger (z. B. Glas oder Keramik) vereinigt sind. Diese Schaltungen können auch diskrete Bauelemente enthalten;

- c) zusammengesetzte Mikroschaltungen (Mikrobausteine), die in der Gießblocktechnik, Mikromodultechnik oder in ähnlicher Bauweise hergestellt worden sind und aus diskreten, aktiven oder aktiven und passiven Bauelementen bestehen, die zusammengebaut und untereinander elektrisch verbunden sind.

Für die in dieser Anmerkung definierten Waren haben die Positionen 85.41 und 85.42 Vorrang vor jeder anderen Position der Nomenklatur, die für diese Waren, insbesondere wegen ihrer Funktion, in Betracht kommen könnte.

- 6. Schallplatten, Magnetbänder und andere Aufzeichnungsträger der Positionen 85.23 und 85.24 sind auch dann diesen Positionen zuzuweisen, wenn sie mit den Geräten, für die sie bestimmt sind, ein- oder ausgeführt werden.

Zusätzliche Anmerkungen

- 1. Tonwiedergabegeräte mit Laser-Tonabnehmersystem gehören nicht zu Unterposition 8519 10, 8519 21, 8519 29, 8519 31 oder 8519 39, sondern zu Unterposition 8519 99.
- 2. „Compact discs“ genannte Schallplatten gehören nicht zu Unterposition 8524 10, sondern zur Warennr. 8524 90 100.

Elektromotoren und elektrische Generatoren, ausgenommen Stromerzeugungsaggregate:

– Motoren mit einer Leistung von 37,5 W oder weniger:

– Synchronmotoren mit einer Leistung von 18 W oder weniger	8501 10 100	St
– andere:		
– Allstrom-(Universal-)motoren	8501 10 910	St
– Wechselstrommotoren	8501 10 930	St
– Gleichstrommotoren	8501 10 990	St

– Allstrom-(Universal-)motoren mit einer Leistung von mehr als 37,5 W:

– mit einer Leistung von mehr als 735 W bis 150 kW, für zivile Luftfahrzeuge	8501 20 100	St
– andere	8501 20 900	St

– andere Gleichstrommotoren; Gleichstromgeneratoren:

– mit einer Leistung von 750 W oder weniger:

– Motoren mit einer Leistung von mehr als 735 W und Generatoren, für zivile Luftfahrzeuge	8501 31 100	St
– andere	8501 31 900	St

– mit einer Leistung von mehr als 750 W bis 75 kW:

– für zivile Luftfahrzeuge	8501 32 100	St
– andere:		
– mit einer Leistung von mehr als 750 W bis 7,5 kW	8501 32 910	St
– mit einer Leistung von mehr als 7,5 kW bis 75 kW	8501 32 990	St

Warenbenennung	Warennummer	besondere Maßeinheit
-- mit einer Leistung von mehr als 75 kW bis 375 kW:		
---- Motoren mit einer Leistung von 150 kW oder weniger und Generatoren, für zivile Luftfahrzeuge	8501 33 100	St
---- andere:		
----- Fahrmotoren	8501 33 910	St
----- andere	8501 33 990	St
-- mit einer Leistung von mehr als 375 kW:		
---- Generatoren für zivile Luftfahrzeuge	8501 34 100	St
---- andere:		
----- Fahrmotoren	8501 34 500	St
----- andere, mit einer Leistung von:		
----- mehr als 375 kW bis 750 kW	8501 34 910	St
----- mehr als 750 kW	8501 34 990	St
-- andere Einphasen-Wechselstrommotoren:		
-- mit einer Leistung von mehr als 735 W bis 150 kW, für zivile Luftfahrzeuge	8501 40 100	St
-- andere	8501 40 900	St
-- andere Mehrphasen-Wechselstrommotoren:		
-- mit einer Leistung von 750 W oder weniger:		
--- mit einer Leistung von mehr als 735 W, für zivile Luftfahrzeuge	8501 51 100	St
--- andere	8501 51 900	St
-- mit einer Leistung von mehr als 750 W bis 75 kW:		
--- für zivile Luftfahrzeuge	8501 52 100	St
--- andere:		
----- mit einer Leistung von mehr als 750 W bis 7,5 kW	8501 52 910	St
----- mit einer Leistung von mehr als 7,5 kW bis 37 kW	8501 52 930	St
----- mit einer Leistung von mehr als 37 kW bis 75 kW	8501 52 990	St
-- mit einer Leistung von mehr als 75 kW:		
--- mit einer Leistung von 150 kW oder weniger, für zivile Luftfahrzeuge	8501 53 100	St
--- andere:		
----- Fahrmotoren	8501 53 500	St
----- andere, mit einer Leistung von:		
----- mehr als 75 kW bis 750 kW	8501 53 910	St
----- mehr als 750 kW	8501 53 990	St
-- Wechselstromgeneratoren:		
-- mit einer Leistung von 75 kVA oder weniger:		
--- für zivile Luftfahrzeuge	8501 61 100	St
--- andere:		
----- mit einer Leistung von 7,5 kVA oder weniger	8501 61 910	St
----- mit einer Leistung von mehr als 7,5 kVA bis 75 kVA	8501 61 990	St
-- mit einer Leistung von mehr als 75 kVA bis 375 kVA:		
--- für zivile Luftfahrzeuge	8501 62 100	St
--- andere	8501 62 900	St
-- mit einer Leistung von mehr als 375 kVA bis 750 kVA:		
--- für zivile Luftfahrzeuge	8501 63 100	St
--- andere	8501 63 900	St
--- mit einer Leistung von mehr als 750 kVA	8501 64 000	St

85.02 | XVI

Warenbenennung	Warennummer	besondere Maßeinheit
----------------	-------------	-------------------------

Stromerzeugungsaggregate und elektrische rotierende Umformer:

– Stromerzeugungsaggregate, angetrieben durch Kolbenverbrennungsmotor mit Selbstzündung (Diesel- oder Halbdieselmotor):

– mit einer Leistung von 75 kVA oder weniger:

– für zivile Luftfahrzeuge	8502 11 100	St
– andere	8502 11 900	St

– mit einer Leistung von mehr als 75 kVA bis 375 kVA:

– für zivile Luftfahrzeuge	8502 12 100	St
– andere	8502 12 900	St

– mit einer Leistung von mehr als 375 kVA:

– für zivile Luftfahrzeuge	8502 13 100	St
– andere:		
– mit einer Leistung von mehr als 375 kVA bis 750 kVA	8502 13 910	St
– mit einer Leistung von mehr als 750 kVA	8502 13 990	St

– Stromerzeugungsaggregate, angetrieben durch Kolbenverbrennungsmotor mit Fremdzündung:

– für zivile Luftfahrzeuge	8502 20 100	St
– andere:		
– mit einer Leistung von 7,5 kVA oder weniger	8502 20 910	St
– mit einer Leistung von mehr als 7,5 kVA	8502 20 990	St

– andere Stromerzeugungsaggregate:

– für zivile Luftfahrzeuge	8502 30 100	St
– andere:		
– Turbogeneratoren	8502 30 910	St
– andere	8502 30 990	St

– elektrische rotierende Umformer:

– für zivile Luftfahrzeuge	8502 40 100	St
– andere	8502 40 900	St

Teile, erkennbar ausschließlich oder hauptsächlich für Maschinen der Position 85.01 oder 85.02 bestimmt:

– amagnetische Schrumpfringe	8503 00 100	–
– andere:		
– aus Eisen oder Stahl, gegossen	8503 00 910	–
– andere	8503 00 990	–

Elektrische Transformatoren, elektrische Stromrichter (z. B. Gleichrichter) sowie Drossel- und andere Selbstinduktionsspulen:

– Vorschaltgeräte für Entladungslampen:

– für zivile Luftfahrzeuge	8504 10 100	St
– andere:		
– Vorschaltdrosselspulen (Einfach- und Doppeldrosselspulen), auch mit angeschaltetem Kondensator	8504 10 910	St
– andere	8504 10 990	St

Warenbenennung	Warennummer	besondere Maßeinheit
— Transformatoren mit Flüssigkeitsisolation:		
— mit einer Leistung von 650 kVA oder weniger	8504 21 000	St
— mit einer Leistung von mehr als 650 kVA bis 10 000 kVA:		
--- mit einer Leistung von mehr als 650 kVA bis 1 600 kVA	8504 22 100	St
--- mit einer Leistung von mehr als 1 600 kVA bis 10 000 kVA	8504 22 900	St
— mit einer Leistung von mehr als 10 000 kVA	8504 23 000	St
— andere Transformatoren:		
— mit einer Leistung von 1 kVA oder weniger:		
--- für zivile Luftfahrzeuge	8504 31 100	St
--- andere:		
---- Meßwandler:		
----- Spannungswandler	8504 31 310	St
----- andere	8504 31 390	St
----- andere	8504 31 900	St
— mit einer Leistung von mehr als 1 kVA bis 16 kVA:		
--- für zivile Luftfahrzeuge	8504 32 100	St
--- andere:		
---- Meßwandler:		
----- Spannungswandler	8504 32 310	St
----- andere	8504 32 390	St
----- andere	8504 32 900	St
— mit einer Leistung von mehr als 16 kVA bis 500 kVA:		
--- für zivile Luftfahrzeuge	8504 33 100	St
--- andere	8504 33 900	St
— mit einer Leistung von mehr als 500 kVA	8504 34 000	St
— Stromrichter:		
— für zivile Luftfahrzeuge	8504 40 100	St
--- andere:		
--- Mehrkristall-Halbleiter-Gleichrichter	8504 40 500	St
--- andere:		
---- Schweißstromrichter, ohne Schweißausrüstung	8504 40 910	St
---- Akkumulatorenladegeräte	8504 40 930	St
---- andere:		
----- Gleichrichter	8504 40 940	—
----- Wechselrichter:		
----- mit einer Leistung von 7,5 kVA oder weniger	8504 40 960	—
----- mit einer Leistung von mehr als 7,5 kVA	8504 40 970	—
----- andere	8504 40 980	—
— andere Drosselspulen und andere Selbstinduktionsspulen:		
— für zivile Luftfahrzeuge	8504 50 100	St
— andere	8504 50 900	—
— Teile:		
— von Transformatoren und Selbstinduktionsspulen:		
--- Ferritkerne	8504 90 110	—
--- andere	8504 90 190	—
— von Stromrichtern	8504 90 900	⌣

Warenbenennung	Warennummer	besondere Maßeinheit
----------------	-------------	-------------------------

Elektromagnete; Dauermagnete und Waren, die dazu bestimmt sind, nach Magnetisierung Dauermagnete zu werden; Spannplatten, Spannfutter und ähnliche dauermagnetische oder elektromagnetische Aufspannvorrichtungen; elektromagnetische Kupplungen und Bremsen; elektromagnetische Hebeköpfe:

– Dauermagnete und Waren, die dazu bestimmt sind, nach Magnetisierung Dauermagnete zu werden:

– aus Metall	8505 11 000	–
– andere:		
– – Dauermagnete aus agglomeriertem Ferrit	8505 19 100	–
– – andere	8505 19 900	–
– elektromagnetische Kupplungen und Bremsen	8505 20 000	–
– elektromagnetische Hebeköpfe	8505 30 000	–
– andere, einschließlich Teile:		
– – Elektromagnete:		
– – – Betätigungsmagnete	8505 90 102	–
– – – andere	8505 90 109	–
– – Spannplatten, Spannfutter und ähnliche dauermagnetische oder elektromagnetische Aufspannvorrichtungen:		
– – – dauermagnetische	8505 90 302	–
– – – elektromagnetische	8505 90 304	–
– – Teile	8505 90 900	–

Elektrische Primärelemente und Primärbatterien:

– mit einem Rauminhalt (außen gemessen) von 300 cm³ oder weniger:

– – Mangandioxidelemente und -batterien:

● – – – alkalische:		
● – – – – Rundzellen	8506 11 110	St
● – – – – Knopfzellen	8506 11 150	St
● – – – – andere	8506 11 190	St
● – – – andere:		
● – – – – Rundzellen	8506 11 910	St
● – – – – Knopfzellen	8506 11 950	St
● – – – – andere	8506 11 990	St
● – – Quecksilberoxidelemente und -batterien:		
● – – – Rundzellen	8506 12 100	St
● – – – Knopfzellen	8506 12 300	St
● – – – andere	8506 12 900	St
● – – Silberoxidelemente und -batterien:		
● – – – Rundzellen	8506 13 100	St
● – – – Knopfzellen	8506 13 300	St
● – – – andere	8506 13 900	St
– – andere:		
● – – – Lithiumelemente und -batterien:		
● – – – – Rundzellen	8506 19 110	St
● – – – – Knopfzellen	8506 19 150	St
● – – – – andere	8506 19 190	St

Warenbenennung	Warennummer	besondere Maßeinheit
● ---- Luft-Zink-Elemente und -batterien:		
● ---- Rundzellen	8506 19 310	St
● ---- Knopfzellen	8506 19 350	St
● ---- andere	8506 19 390	St
● ---- andere:		
● ---- Rundzellen	8506 19 910	St
● ---- Knopfzellen	8506 19 950	St
● ---- andere	8506 19 990	St
● -- mit einem Rauminhalt (außen gemessen) von mehr als 300 cm ³ :		
● -- Mangandioxidelemente und -batterien:		
● ---- alkalische	8506 20 110	St
● ---- andere	8506 20 190	St
● -- Quecksilberoxidelemente und -batterien	8506 20 200	St
● -- Silberoxidelemente und -batterien	8506 20 300	St
● -- Lithiumelemente und -batterien	8506 20 400	St
● -- Luft-Zink-Elemente und -batterien	8506 20 500	St
● -- andere	8506 20 900	St
-- Teile	8506 90 000	—
Elektrische Akkumulatoren, einschließlich Scheider (Separatoren) dafür, auch in quadratischer oder rechteckiger Form:		
-- Blei-Akkumulatoren von der zum Starten von Kolbenverbrennungsmotoren verwendeten Art (Starterbatterien):		
-- für zivile Luftfahrzeuge	8507 10 100	St
-- andere:		
● ---- mit einem Gewicht von 5 kg oder weniger:		
● ---- mit flüssigem Elektrolyt arbeitend	8507 10 310	St
● ---- andere	8507 10 390	St
● ---- mit einem Gewicht von mehr als 5 kg:		
● ---- mit flüssigem Elektrolyt arbeitend	8507 10 810	St
● ---- andere	8507 10 890	St
-- andere Blei-Akkumulatoren:		
-- für zivile Luftfahrzeuge	8507 20 100	St
-- andere:		
● ---- Antriebsakkumulatoren:		
● ---- mit flüssigem Elektrolyt arbeitend	8507 20 310	AnzZel
● ---- andere	8507 20 390	AnzZel
● ---- andere:		
● ---- mit flüssigem Elektrolyt arbeitend	8507 20 810	AnzZel
● ---- andere	8507 20 890	AnzZel
-- Nickel-Cadmium-Akkumulatoren:		
-- für zivile Luftfahrzeuge	8507 30 100	St
-- andere:		
● ---- gasdichte	8507 30 910	St
● ---- andere:		
● ---- Antriebsakkumulatoren	8507 30 930	AnzZel
● ---- andere	8507 30 980	AnzZel
-- Nickel-Eisen-Akkumulatoren:		
-- für zivile Luftfahrzeuge	8507 40 100	St
-- andere	8507 40 900	St

Warenbenennung	Warennummer	besondere Maßeinheit
– andere Akkumulatoren:		
– – für zivile Luftfahrzeuge	8507 80 100	St
● – – andere:		
● – – – Nickel-Hydrid-Akkumulatoren	8507 80 910	St
● – – – andere	8507 80 990	St
– Teile:		
– – für zivile Luftfahrzeuge	8507 90 100	–
– – andere:		
– – – Platten für Akkumulatoren	8507 90 910	–
● – – – Scheider (Separatoren)	8507 90 930	–
● – – – andere	8507 90 980	–

Von Hand zu führende Elektrowerkzeuge mit eingebautem Elektromotor:

– Handbohrmaschinen aller Art:		
– – zum Betrieb ohne externe Energiequelle	8508 10 100	St
– – andere:		
– – – elektropneumatische	8508 10 910	St
– – – andere	8508 10 990	St
– Handsägen:		
– – Kettensägen	8508 20 100	St
– – Kreissägen	8508 20 300	St
– – andere	8508 20 900	St
– andere Elektrowerkzeuge:		
– – von der für die Bearbeitung von Spinnstoffen verwendeten Art	8508 80 100	St
– – andere:		
– – – zum Betrieb ohne externe Energiequelle	8508 80 300	St
– – – andere:		
– – – – Handschleifmaschinen:		
– – – – Winkelschleifer	8508 80 510	St
– – – – Bandschleifmaschinen	8508 80 530	St
– – – – andere	8508 80 590	St
– – – – Handhobelmaschinen	8508 80 700	St
– – – – Heckenscheren, Grasscheren und Rasenkantenschneider	8508 80 800	St
– – – – andere	8508 80 900	St
– Teile	8508 90 000	–

Elektromechanische Haushaltsgeräte mit eingebautem Elektromotor:

– Staubsauger:		
– – für eine Spannung von 110 V oder mehr	8509 10 100	St
– – für eine Spannung von weniger als 110 V	8509 10 900	St
– Bohngeräte	8509 20 000	St
– Küchenabfallzerkleinerer	8509 30 000	St

Warenbenennung	Warennummer	besondere Maßeinheit
- Lebensmittelzerkleinerungs- und -mischgeräte (Küchenmaschinen); Frucht- und Gemüsepressen:		
-- Frucht- und Gemüsepressen	8509 40 002	St
-- Handrührgeräte (sog. Handmixer)	8509 40 004	St
-- Kaffeemühlen und Körnermühlen	8509 40 006	St
-- andere	8509 40 009	St
- andere Geräte:		
-- Schneidemaschinen mit Rundmesser, für Brot, Wurst und dergleichen ..	8509 80 002	St
-- andere	8509 80 009	St
- Teile:		
-- von Staubsaugern oder Bohrergeräten	8509 90 100	—
-- andere	8509 90 900	—
Elektrische Rasierapparate, Haarschneide- und Schermaschinen, mit eingebautem Elektromotor:		
- Rasierapparate	8510 10 000	St
- Haarschneide- und Schermaschinen	8510 20 000	St
- Teile	8510 90 000	—
Elektrische Zündapparate, Zündvorrichtungen und Anlasser, für Verbrennungsmotoren mit Fremd- oder Selbstzündung (z.B. Magnetzündler, Lichtmagnetzündler, Zündspulen, Zündkerzen und Glühkerzen); mit den vorstehend genannten Motoren verwendete Lichtmaschinen (z.B. Gleich- und Wechselstrommaschinen) und Lade- oder Rückstromschalter:		
- Zündkerzen:		
-- für zivile Luftfahrzeuge	8511 10 100	—
-- andere	8511 10 900	—
- Magnetzündler; Lichtmagnetzündler; Schwungmagnetzündler:		
-- für zivile Luftfahrzeuge	8511 20 100	—
-- andere	8511 20 900	—
- Zündverteiler; Zündspulen:		
-- für zivile Luftfahrzeuge	8511 30 100	—
-- andere	8511 30 900	—
- Anlasser und Licht-Anlasser:		
-- für zivile Luftfahrzeuge	8511 40 100	—
-- andere	8511 40 900	—
- andere Lichtmaschinen:		
-- für zivile Luftfahrzeuge	8511 50 100	—
-- andere	8511 50 900	—
- andere Apparate und Vorrichtungen:		
-- für zivile Luftfahrzeuge	8511 80 100	—
-- andere	8511 80 900	—
- Teile	8511 90 000	—

85.12 | XVI

Warenbenennung	Warennummer	besondere Maßeinheit
Elektrische Beleuchtungs- und Signalgeräte (ausgenommen Waren der Position 85.39), Scheibenwischer, Scheibenentfroster und Vorrichtungen gegen das Beschlagen der Fensterscheiben, von der für Kraftfahrzeuge oder Fahrräder verwendeten Art:		
– Beleuchtungs- und Sichtsignalgeräte von der für Fahrräder verwendeten Art:		
– Beleuchtungssätze, bestehend aus Dynamo und Scheinwerfer	8512 10 100	St ¹⁾
– andere:		
– – – Dynamos	8512 10 910	St
– – – andere	8512 10 990	–
– andere Beleuchtungs- und Sichtsignalgeräte	8512 20 000	–
– Hörsignalgeräte	8512 30 000	–
– Scheibenwischer, Scheibenentfroster und Vorrichtungen gegen das Beschlagen der Fensterscheiben	8512 40 000	–
– Teile	8512 90 000	–
Tragbare elektrische Leuchten zum Betrieb mit eigener Stromquelle (z. B. Primärbatterien, Akkumulatoren oder Dynamos), ausgenommen Beleuchtungsgeräte der Position 85.12:		
– Leuchten	8513 10 000	–
– Teile	8513 90 000	–
Elektrische Industrie- und Laboratoriumsöfen, einschließlich Induktionsöfen und Öfen mit elektrischer Erwärmung; andere Industrie- und Laboratoriumsapparate zum Warmbehandeln von Stoffen mittels Induktion oder dielektrischer Erwärmung:		
– Widerstandsöfen mit indirekter Beheizung:		
– – Backöfen für Brotfabriken, Bäckereien, Konditoreien und Keksfabriken ..	8514 10 100	St
– – andere, mit einem Gewicht von:		
– – – 50 kg oder weniger	8514 10 910	–
– – – mehr als 50 kg:		
– – – – Schmelzöfen	8514 10 992	–
– – – – andere	8514 10 999	–
– Induktionsöfen und Öfen mit dielektrischer Erwärmung:		
– – Induktionsöfen:		
– – – Schmelzöfen	8514 20 102	–
– – – andere	8514 20 109	–
– – Öfen mit dielektrischer Erwärmung	8514 20 900	–
– andere Öfen:		
– – Infrarotöfen	8514 30 100	–
– – andere	8514 30 900	–
– andere Apparate zum Warmbehandeln von Stoffen mittels Induktion oder dielektrischer Erwärmung	8514 40 000	–
– Teile:		
– – aus Eisen oder Stahl, gegossen	8514 90 100	–
– – andere	8514 90 900	–

1) 1 Satz = 1 Stück.

Warenbenennung	Warennummer	besondere Maßeinheit
Löt- und Schweißmaschinen, -apparate und -geräte (auch wenn sie zum Schneiden verwendbar sind), elektrisch (auch mit elektrisch beheiztem Gas) oder mit Laser-, Licht- oder anderem Photonenstrahl, mit Ultraschall, Elektronenstrahl, magnetischen Impulsen oder Plasmastrahl arbeitend; elektrische Maschinen, Apparate und Geräte zum Spritzen schmelzflüssiger Metalle oder Hartmetalle:		
-- Maschinen, Apparate und Geräte zum Hart- oder Weichlöten:		
-- LötKolben und Lötpistolen	8515 11 000	St
-- andere	8515 19 000	—
-- Maschinen, Apparate und Geräte zum Widerstandsschweißen von Metallen:		
-- voll- oder teilautomatische:		
--- Mehrpunktschweißmaschinen	8515 21 002	—
--- andere	8515 21 009	—
-- andere:		
--- zum Stumpfschweißen	8515 29 100	St
--- zum Nahtschweißen	8515 29 902	St
--- andere	8515 29 909	St
-- Maschinen, Apparate und Geräte zum Lichtbogen- oder Plasmaschweißen von Metallen:		
-- voll- oder teilautomatische	8515 31 000	—
-- andere:		
--- zum manuellen Schweißen, mit umhüllten Elektroden, bestehend aus Schweißköpfen oder Schweißzangen und:		
---- Generator oder rotierendem Umformer	8515 39 110	St
---- Transformator	8515 39 130	St
---- Stromrichter	8515 39 190	St
--- andere:		
---- Schutzgasschweißgeräte für das MIG/MAG-Verfahren	8515 39 902	St
---- andere	8515 39 909	St
-- andere Maschinen, Apparate und Geräte:		
--- zum Behandeln von Metallen:		
--- zum Schweißen	8515 80 102	St
--- andere	8515 80 109	St
--- zum Widerstandsschweißen von Kunststoffen	8515 80 902	St
--- andere	8515 80 909	St
-- Teile	8515 90 000	—
Elektrische Warmwasserbereiter und Tauchsieder; elektrische Geräte zum Raum- oder Bodenbeheizen oder zu ähnlichen Zwecken; Elektrowärmegeräte zur Haarpflege (z.B. Haartrockner, Dauerwellengeräte und Brennscherenwärmer) oder zum Händetrocknen; elektrische Bügeleisen; andere Elektrowärmegeräte für den Haushalt; elektrische Heizwiderstände, ausgenommen solche der Position 85.45:		
-- elektrische Warmwasserbereiter und Tauchsieder:		
--- Warmwasserbereiter:		
--- Durchlauferhitzer	8516 10 110	St
--- andere	8516 10 190	St
--- Tauchsieder	8516 10 900	St

85.16 | XVI

Warenbenennung	Warennummer	besondere Maßeinheit
— elektrische Geräte zum Raum- oder Bodenbeheizen oder zu ähnlichen Zwecken:		
— Speicherheizgeräte	8516 21 000	St
— andere:		
— Radiatoren mit Flüssigkeitsumlauf	8516 29 100	St
— Konvektoren	8516 29 500	St
— andere:		
— mit eingebautem Ventilator	8516 29 910	St
— andere	8516 29 990	St
— Elektrowärmegeräte zur Haarpflege oder zum Händetrocknen:		
— Haartrockner:		
— Trockenhauben	8516 31 100	St
— andere	8516 31 900	St
— andere Elektrowärmegeräte zur Haarpflege	8516 32 000	St
— Händetrockner	8516 33 000	St
— elektrische Bügeleisen:		
— Dampfbügeleisen	8516 40 100	St
— andere	8516 40 900	St
— Mikrowellengeräte		
8516 50 000		St
— andere Öfen; Küchenherde, Kochplatten, Grillgeräte und Bratgeräte:		
— Vollherde	8516 60 100	St
— Einzel- oder Mehrfachkochplatten und Kochmulden:		
— zum Einbau	8516 60 510	St
— andere	8516 60 590	St
— Grillgeräte und Bratgeräte	8516 60 700	St
— Einbau-Backöfen	8516 60 800	St
— andere	8516 60 900	St
— andere Elektrowärmegeräte:		
— Kaffeemaschinen und Teemaschinen	8516 71 000	St
— Brotröster (Toaster)	8516 72 000	St
— andere:		
— Warmhalteplatten	8516 79 100	St
— andere	8516 79 900	St
— elektrische Heizwiderstände:		
— nur mit einem einfachen Träger aus Isolierstoff und elektrischen Verbindungen versehen, für den Frostschutz oder zum Entfrostern, für zivile Luftfahrzeuge	8516 80 100	—
— andere	8516 80 900	—
— Teile	8516 90 000	—
Elektrische Geräte für die drahtgebundene Fernsprech- oder Telegraphentechnik, einschließlich solcher Geräte für Trägerfrequenzsysteme:		
— Fernsprechapparate	8517 10 000	St
— Fernschreiber	8517 20 000	St

Warenbenennung	Warennummer	besondere Maßeinheit
– Vermittlungseinrichtungen für die Fernsprech- oder Telegraphentechnik	8517 30 000	–
– andere Geräte, für Trägerfrequenzsysteme	8517 40 000	–
– andere Geräte:		
-- für die Fernsprechtechnik:		
--- Gegensprechanlagen	8517 81 100	–
--- andere	8517 81 900	–
-- für die Telegraphentechnik	8517 82 000	–
– Teile:		
● -- von Geräten der Warennr. 8517 40 000:		
● --- zusammengesetzte elektronische Schaltungen (Baugruppen)	8517 90 110	–
● --- andere	8517 90 190	–
-- andere:		
● --- von Geräten für die Fernsprechtechnik:		
● ---- zusammengesetzte elektronische Schaltungen (Baugruppen)	8517 90 810	–
● ---- andere	8517 90 890	–
● --- von Geräten für die Telegraphentechnik:		
● ---- zusammengesetzte elektronische Schaltungen (Baugruppen)	8517 90 920	–
● ---- andere	8517 90 980	–
Mikrophone und Haltevorrichtungen dafür; Lautsprecher, auch in Gehäusen; Hörer, auch mit Mikrophon kombiniert; elektrische Tonfrequenzverstärker; elektrische Tonverstärkereinrichtungen:		
– Mikrophone und Haltevorrichtungen dafür:		
-- für zivile Luftfahrzeuge	8518 10 100	–
-- andere	8518 10 900	–
– Lautsprecher, auch in Gehäusen:		
-- Einzellautsprecher im Gehäuse:		
--- für zivile Luftfahrzeuge	8518 21 100	St
--- andere	8518 21 900	St
-- zwei oder mehr Lautsprecher in einem gemeinsamen Gehäuse (Mehrfachlautsprecher):		
--- für zivile Luftfahrzeuge	8518 22 100	St
--- andere	8518 22 900	St
-- andere:		
--- für zivile Luftfahrzeuge	8518 29 100	St
--- andere	8518 29 900	St
– Hörer, auch mit Mikrophon kombiniert:		
-- für zivile Luftfahrzeuge	8518 30 100	St
-- andere	8518 30 900	St
– elektrische Tonfrequenzverstärker:		
-- für zivile Luftfahrzeuge	8518 40 100	St
-- andere:		
--- für die Fernsprech- oder Meßtechnik	8518 40 300	St
--- andere:		
--- mit einem einzigen Kanal	8518 40 910	St
--- andere	8518 40 990	St

85.18 | XVI

Warenbenennung	Warennummer	besondere Maßeinheit
— elektrische Tonverstärkereinrichtungen:		
— für zivile Luftfahrzeuge	8518 50 100	St
— andere	8518 50 900	St
— Teile	8518 90 000	—
Plattenspieler, Schallplatten-Musikautomaten, Kassetten-Tonbandabspielgeräte und andere Tonwiedergabegeräte, ohne eingebaute Tonaufnahmevorrichtung:		
— münz- oder markenbetätigte Schallplatten-Musikautomaten	8519 10 000	St
— andere Plattenspieler mit Verstärker:		
— ohne Lautsprecher	8519 21 000	St
— andere	8519 29 000	St
— Plattenspieler ohne Verstärker:		
— mit automatischem Plattenwechsler	8519 31 000	St
— andere	8519 39 000	St
— Abspiel-Diktiergeräte (nur für Wiedergabe)	8519 40 000	St
— andere Tonwiedergabegeräte:		
— Kassettengeräte:		
— mit eingebautem Verstärker, ohne eingebauten Lautsprecher, die ohne externe Energiequelle betrieben werden können, mit einer Abmessung von 170 x 100 x 45 mm oder weniger	8519 91 100	St
— andere:		
— von der in Kraftfahrzeugen verwendeten Art	8519 91 910	St
— andere	8519 91 990	St
— andere:		
— mit Laser-Tonabnehmersystem	8519 99 100	St
— andere	8519 99 900	St
Magnetbandgeräte und andere Tonaufnahmegeräte, auch mit eingebauter Tonwiedergabevorrichtung:		
● — Diktiergeräte, die nur mit externer Energiequelle betrieben werden können	8520 10 000	St
— Telefonanrufbeantworter	8520 20 000	St
— andere Magnetbandgeräte für die Tonaufnahme und Tonwiedergabe:		
— Kassettengeräte:		
— mit eingebautem Verstärker und mit einem oder mehreren eingebauten Lautsprechern:		
— Geräte, die ohne externe Energiequelle betrieben werden können ..	8520 31 110	St
— andere	8520 31 190	St
— mit eingebautem Verstärker, ohne eingebauten Lautsprecher, die ohne externe Energiequelle betrieben werden können, mit einer Abmessung von 170 x 100 x 45 mm oder weniger		
— andere	8520 31 300	St
— andere	8520 31 900	St
— andere:		
— Magnetbandgeräte mit entweder nur einer Bandlaufgeschwindigkeit von 19 cm/s oder mit dieser und anderen niedrigeren Bandlaufgeschwindigkeiten	8520 39 100	St
— andere	8520 39 900	St

Warenbenennung	Warennummer	besondere Maßeinheit
— andere:		
— für zivile Luftfahrzeuge	8520 90 100	St
— andere	8520 90 900	St
● Videogeräte zur Bild- und Tonaufzeichnung oder -wiedergabe, auch mit eingebautem Videotuner:		
— Magnetbandgeräte:		
— für zivile Luftfahrzeuge	8521 10 100	St
— andere:		
— für Magnetbänder mit einer Breite von 1,3 cm oder weniger und einer Bandlaufgeschwindigkeit von 50 mm oder weniger pro Sekunde:		
— mit eingebauter Fernsehkamera in einem gemeinsamen Gehäuse ...	8521 10 310	St
— andere	8521 10 380	St
— andere	8521 10 800	St
— andere	8521 90 000	St
Teile und Zubehör für Geräte der Positionen 85.19 bis 85.21:		
— Tonabnehmer für Rillentonträger	8522 10 000	—
— andere:		
— Baugruppen und Teile von Baugruppen, die aus zwei oder mehr miteinander verbundenen Einzelteilen bestehen, für Geräte der Unterposition 8520 90, für zivile Luftfahrzeuge	8522 90 100	—
— andere:		
— Nadeln; Diamanten, Saphire, andere Edelsteine, Schmucksteine, synthetische oder rekonstituierte Steine, auch montiert	8522 90 300	g
— andere:		
— zusammengesetzte elektronische Schaltungen (Baugruppen)	8522 90 910	—
— andere	8522 90 990	—
Tonträger und ähnliche zur Aufnahme vorgerichtete Aufzeichnungsträger, ohne Aufzeichnung, ausgenommen Waren des Kapitels 37:		
— Magnetbänder:		
— mit einer Breite von 4 mm oder weniger:		
— mit einer Spieldauer von 60 Minuten oder weniger	8523 11 002	St
— mit einer Spieldauer von mehr als 60 bis 90 Minuten	8523 11 004	St
— andere	8523 11 006	—
— mit einer Breite von mehr als 4 mm bis 6,5 mm	8523 12 000	—
— mit einer Breite von mehr als 6,5 mm:		
— nach der Aufmachung erkennbar für die Bildaufzeichnung bestimmt (Videobänder), mit einer Spieldauer:		
— von weniger als 180 Minuten	8523 13 001	St
— von 180 Minuten oder mehr, jedoch weniger als 240 Minuten	8523 13 003	St
— von 240 Minuten oder mehr	8523 13 005	St
— nach der Aufmachung erkennbar für die Datenverarbeitung bestimmt (Computerbänder)	8523 13 007	St
— andere	8523 13 009	—

85.23 | XVI

Warenbenennung	Warennummer	besondere Maßeinheit
- Magnetplatten:		
- starre	8523 20 100	-
- andere	8523 20 900	-
- andere	8523 90 000	-
 Schallplatten, Magnetbänder und andere Tonträger und ähnliche Aufzeichnungsträger, mit Aufzeichnung, einschließlich der zur Schallplattenherstellung dienenden Matrizen und Galvanos, ausgenommen Waren des Kapitels 37:		
- Schallplatten	8524 10 000	St
- Magnetbänder:		
--- mit einer Breite von 4 mm oder weniger:		
--- mit Daten oder aufgezeichneten Programmen, ausgenommen Ton- oder Videoaufzeichnungen, von der für automatische Datenverarbeitungs- maschinen verwendeten Art	8524 21 100	-
--- andere	8524 21 900	-
--- mit einer Breite von mehr als 4 mm bis 6,5 mm:		
--- mit Daten oder aufgezeichneten Programmen, ausgenommen Ton- oder Videoaufzeichnungen, von der für automatische Datenverarbeitungs- maschinen verwendeten Art	8524 22 100	-
--- andere	8524 22 900	-
--- mit einer Breite von mehr als 6,5 mm:		
--- mit Daten oder aufgezeichneten Programmen, ausgenommen Ton- oder Videoaufzeichnungen, von der für automatische Datenverarbeitungs- maschinen verwendeten Art	8524 23 100	-
--- andere	8524 23 900	-
- andere:		
--- „Compact discs“	8524 90 100	St
- andere:		
--- mit Daten oder aufgezeichneten Programmen, ausgenommen Ton- oder Videoaufzeichnungen, von der für automatische Datenverarbeitungs- maschinen verwendeten Art	8524 90 910	-
--- andere	8524 90 990	-
 Sendegeräte für den Funksprech- oder Funktelegraphieverkehr, den Rundfunk oder das Fernsehen, auch mit eingebautem Empfangsgerät, Tonaufnahmegerät oder Tonwiedergabegerät; Fernsehkameras:		
- Sendegeräte:		
--- für den Funksprech- oder Funktelegraphieverkehr, für zivile Luftfahr- zeuge	8525 10 100	St
--- andere	8525 10 900	St
- Sendegeräte mit eingebautem Empfangsgerät:		
--- für den Funksprech- oder Funktelegraphieverkehr, für zivile Luftfahr- zeuge	8525 20 100	St
--- andere	8525 20 900	St

Warenbenennung	Warennummer	besondere Maßeinheit
– Fernsehkameras:		
– mit 3 oder mehr Bildaufnahmeröhren	8525 30 100	St
– andere:		
– mit eingebautem Videogerät zur Bild- und Tonaufzeichnung oder –wiedergabe in einem gemeinsamen Gehäuse	8525 30 910	St
– andere	8525 30 990	St
Funkmeßgeräte (Radargeräte), Funknavigationsgeräte und Funkfernsteuergeräte:		
– Funkmeßgeräte (Radargeräte):		
– für zivile Luftfahrzeuge:		
– Funkhöhenmesser	8526 10 110	St
– Radargeräte für die Meteorologie	8526 10 130	St
– andere	8526 10 190	–
– andere	8526 10 900	–
– andere:		
– Funknavigationsgeräte:		
– für zivile Luftfahrzeuge:		
– Funknavigationsempfangsgeräte	8526 91 110	St
– andere	8526 91 190	–
– andere	8526 91 900	–
– Funkfernsteuergeräte:		
– für zivile Luftfahrzeuge	8526 92 100	–
– andere	8526 92 900	–
Empfangsgeräte für den Funksprech- oder Funktelegraphieverkehr oder den Rundfunk, auch in einem gemeinsamen Gehäuse mit einem Tonaufnahme- oder Tonwiedergabegerät oder einer Uhr kombiniert:		
● – Rundfunkempfangsgeräte, die ohne externe Energiequelle betrieben werden können, einschließlich solcher, die auch Funksprech- oder Funktelegraphieverkehr empfangen können:		
– kombiniert mit Tonaufnahme- oder Tonwiedergabegerät:		
– mit Laser-Tonabnehmersystem	8527 11 100	St
– andere	8527 11 900	St
– andere	8527 19 000	St
● – Rundfunkempfangsgeräte von der in Kraftfahrzeugen verwendeten Art, die nur mit externer Energiequelle betrieben werden können, einschließlich solcher, die auch Funksprech- oder Funktelegraphieverkehr empfangen können:		
– kombiniert mit Tonaufnahme- oder Tonwiedergabegerät:		
– mit Laser-Tonabnehmersystem	8527 21 100	St
– andere	8527 21 900	St
– andere	8527 29 000	St

85.27 | XVI

Warenbenennung	Warennummer	besondere Maßeinheit
-- andere Rundfunkempfangsgeräte, einschließlich solcher, die auch Funk-sprech- oder Funktelegraphieverkehr empfangen können:		
-- kombiniert mit Tonaufnahme- oder Tonwiedergabegerät:		
--- mit einem oder mehreren eingebauten Lautsprechern in einem gemeinsamen Gehäuse	8527 31 100	St
--- andere:		
---- mit Laser-Tonabnehmersystem	8527 31 910	St
---- andere	8527 31 990	St
-- nicht mit Tonaufnahme- oder Tonwiedergabegerät, jedoch mit Uhr kombiniert:		
--- Radiowecker	8527 32 100	St
--- andere	8527 32 900	St
-- andere:		
--- mit einem oder mehreren eingebauten Lautsprechern in einem gemeinsamen Gehäuse	8527 39 100	St
--- andere:		
---- ohne eingebauten Verstärker	8527 39 910	St
---- mit eingebautem Verstärker	8527 39 990	St
-- andere Geräte:		
-- für Funksprech- oder Funktelegraphieverkehr, für zivile Luftfahrzeuge ..	8527 90 100	St
-- andere:		
--- Taschenempfangsgeräte für Personenruf- oder -suchanlagen	8527 90 910	St
--- andere	8527 90 990	St
● Fernsehempfangsgeräte (einschließlich Videomonitore und Videoprojektoren), auch mit eingebautem Rundfunkempfangsgerät oder Ton- oder Bildaufzeichnungs- oder -wiedergabegerät:		
-- für mehrfarbiges Bild:		
-- Projektionsfernsehgeräte	8528 10 400	St
-- Geräte mit eingebautem Videoaufnahme- oder Videowiedergabegerät in einem gemeinsamen Gehäuse	8528 10 500	St
-- Videomonitore:		
--- mit Kathodenstrahlröhre	8528 10 610	St
--- andere	8528 10 690	St
-- andere:		
---- mit eingebauter Bildröhre, mit einer Diagonale des Bildschirms von:		
---- 42 cm oder weniger	8528 10 710	St
---- mehr als 42 cm bis 52 cm	8528 10 730	St
---- mehr als 52 cm bis 72 cm	8528 10 750	St
---- mehr als 72 cm	8528 10 780	St
---- andere:		
---- mit Bildschirm	8528 10 800	St
---- ohne Bildschirm:		
---- Videotuner	8528 10 910	St
---- andere	8528 10 980	St
-- für schwarzweißes oder anderes einfarbiges Bild:		
-- Videomonitore	8528 20 200	St

Warenbenennung	Warennummer	besondere Maßeinheit
-- andere:		
--- mit eingebauter Bildröhre, mit einer Diagonale des Bildschirms von:		
---- 42 cm oder weniger	8528 20 710	St
---- mehr als 42 cm bis 52 cm	8528 20 730	St
---- mehr als 52 cm	8528 20 790	St
--- andere:		
---- mit Bildschirm	8528 20 910	St
---- ohne Bildschirm	8528 20 990	St

Teile, erkennbar ausschließlich oder hauptsächlich für Geräte der Positionen 85.25 bis 85.28 bestimmt:

– Antennen und Antennenreflektoren aller Art; Teile, die erkennbar mit diesen Waren verwendet werden:

-- für zivile Luftfahrzeuge	8529 10 100	–
-- andere:		
--- Antennen:		
---- Teleskop- und Stabantennen für Taschen-, Koffer- und Kraftfahrzeugempfangsgeräte	8529 10 200	–
---- Außenantennen für Rundfunk- und Fernsehempfang:		
----- für Empfang über Satellit	8529 10 310	–
----- andere	8529 10 390	–
---- Innenantennen für Rundfunk- und Fernsehempfang, einschließlich Geräteeinbauantennen	8529 10 400	–
---- andere Antennen	8529 10 500	–
--- Filter und Weichen, für Antennen	8529 10 700	–
--- andere	8529 10 900	–
– andere:		
-- Baugruppen und Teile von Baugruppen, die aus zwei oder mehr miteinander verbundenen Einzelteilen bestehen, für Geräte der Warenrn. 8526 10 110 bis 8526 10 190, 8526 91 110, 8526 91 190 und 8526 92 100	8529 90 100	–
-- andere:		
--- Möbel und Gehäuse:		
---- aus Holz	8529 90 510	–
---- andere	8529 90 590	–
• --- zusammengesetzte elektronische Schaltungen (Baugruppen)	8529 90 700	–
• --- andere	8529 90 980	–

Elektrische Verkehrssignal-, Verkehrssicherungs-, Verkehrsüberwachungs- und Verkehrssteuergeräte für Schienenwege oder dergleichen, Straßen, Binnenwasserstraßen, Parkplätze oder Parkhäuser, Hafenanlagen oder Flughäfen (ausgenommen solche der Position 86.08):

– Geräte für Schienenwege oder dergleichen	8530 10 000	–
– andere Geräte	8530 80 000	–
– Teile	8530 90 000	–

85.31 | XVI

Warenbenennung	Warennummer	besondere Maßeinheit
Elektrische Hör- und Sichtsignalgeräte (z. B. Läutewerke, Sirenen, Anzeigetafeln, Einbruchs- oder Diebstahlalarmgeräte und Feuermelder), ausgenommen solche der Position 85.12 oder 85.30:		
– Einbruchs- oder Diebstahlalarmgeräte, Feuermelder und ähnliche Geräte:		
– für zivile Luftfahrzeuge	8531 10 100	–
– andere	8531 10 900	–
– Anzeigetafeln mit Flüssigkristallanzeige (LCD) oder Leuchtdiodenanzeige (LED):		
– für zivile Luftfahrzeuge	8531 20 100	–
– andere	8531 20 900	–
– andere Geräte:		
– für zivile Luftfahrzeuge	8531 80 100	–
– andere	8531 80 900	–
– Teile	8531 90 000	–
Elektrische Festkondensatoren, Drehkondensatoren und andere einstellbare Kondensatoren:		
● – Festkondensatoren für Ströme mit 50/60 Hz, mit einer Blindleistung von 0,5 kvar oder mehr (Leistungskondensatoren)	8532 10 000	–
– andere Festkondensatoren:		
– Tantalkondensatoren	8532 21 000	–
– Aluminium-Elektrolytkondensatoren	8532 22 000	–
– einschichtige Keramikkondensatoren	8532 23 000	–
– mehrschichtige Keramikkondensatoren:		
– mit Anschlüssen versehen	8532 24 100	–
– andere	8532 24 900	–
– Papierkondensatoren und Kunststoffkondensatoren	8532 25 000	–
– andere	8532 29 000	–
– Drehkondensatoren und andere einstellbare Kondensatoren:		
– Drehkondensatoren	8532 30 100	–
– andere	8532 30 900	–
– Teile	8532 90 000	–
Elektrische Widerstände (einschließlich Rheostate und Potentiometer), ausgenommen Heizwiderstände:		
– Kohlemasse- und Kohleschichtfestwiderstände	8533 10 000	–
– andere Festwiderstände:		
– für eine Leistung von 20 W oder weniger	8533 21 000	–
– andere	8533 29 000	–
– Draht-Stellwiderstände (einschließlich Rheostate und Potentiometer):		
– für eine Leistung von 20 W oder weniger	8533 31 000	–
– andere	8533 39 000	–
– andere Stellwiderstände (einschließlich Rheostate und Potentiometer):		
– für eine Leistung von 20 W oder weniger	8533 40 100	–
– andere	8533 40 900	–
– Teile	8533 90 000	–

Warenbenennung	Warennummer	besondere Maßeinheit
----------------	-------------	-------------------------

Gedruckte Schaltungen:

– nur mit Leiterbahnen oder Kontakten:		
– Mehrlagenschaltungen	8534 00 110	–
– andere	8534 00 190	–
– mit anderen passiven Elementen	8534 00 900	–

Elektrische Geräte zum Schließen, Unterbrechen, Schützen oder Verbinden von elektrischen Stromkreisen (z.B. Schalter, Sicherungen, Überspannungsableiter, Spannungsbegrenzer, Wanderwellenausgleicher, Steckvorrichtungen und Verbindungskästen), für eine Spannung von mehr als 1 000 V:

– Sicherungen	8535 10 000	St
– Leistungsschalter:		
– für eine Spannung von weniger als 72,5 kV	8535 21 000	St
– andere	8535 29 000	St
– Trennschalter sowie Ein- und Ausschalter:		
– für eine Spannung von weniger als 72,5 kV	8535 30 100	St
– andere	8535 30 900	St
– Überspannungsableiter, Spannungsbegrenzer und Wanderwellenausgleicher	8535 40 000	St
– andere	8535 90 000	–

Elektrische Geräte zum Schließen, Unterbrechen, Schützen oder Verbinden von elektrischen Stromkreisen (z.B. Schalter, Relais, Sicherungen, Wanderwellenausgleicher, Steckvorrichtungen, Lampenfassungen und Verbindungskästen), für eine Spannung von 1 000 V oder weniger:

– Sicherungen:		
– für eine Stromstärke von 10 A oder weniger	8536 10 100	St
– für eine Stromstärke von mehr als 10 A bis 63 A	8536 10 500	St
– für eine Stromstärke von mehr als 63 A	8536 10 900	St
– Leistungsschalter:		
– für eine Stromstärke von 63 A oder weniger:		
– Installationsselbstschalter	8536 20 102	St
– andere	8536 20 109	St
– für eine Stromstärke von mehr als 63 A:		
– Installationsselbstschalter	8536 20 902	St
– andere:		
– offene	8536 20 905	St
– gekapselte	8536 20 908	St
– andere Geräte zum Schützen von elektrischen Stromkreisen:		
– für eine Stromstärke von 16 A oder weniger	8536 30 100	St
– für eine Stromstärke von mehr als 16 A bis 125 A	8536 30 300	St
– für eine Stromstärke von mehr als 125 A	8536 30 900	St

85.36 | XVI

Warenbenennung	Warennummer	besondere Maßeinheit
— Relais:		
— für eine Spannung von 60 V oder weniger:		
— für eine Stromstärke von 2 A oder weniger	8536 41 100	—
— für eine Stromstärke von mehr als 2 A:		
— Fernmelderelais	8536 41 902	—
— andere	8536 41 909	—
— andere:		
— Zeitrelais	8536 49 002	—
— Meßrelais	8536 49 004	—
— andere	8536 49 009	—
— andere Schalter:		
● — für eine Spannung von 60 V oder weniger:		
● — Tastenschalter	8536 50 110	St
● — Drehschalter	8536 50 150	St
● — andere	8536 50 190	St
● — andere:		
● — Ein-, Aus- oder Umschalter von der in der Gebäudeinstallation verwendeten Art	8536 50 901	St
● — Starter für Entladungslampen	8536 50 902	St
● — Mikroschalter	8536 50 904	St
● — Trenner, einschließlich Lasttrenner	8536 50 906	St
● — Schütze	8536 50 907	St
● — andere	8536 50 909	St
— Lampenfassungen und Steckvorrichtungen:		
— Lampenfassungen:		
— mit Edisongewinde	8536 61 100	—
— andere	8536 61 900	—
— andere:		
● — für Koaxialkabel	8536 69 100	St
● — für gedruckte Schaltungen	8536 69 300	St
● — andere:		
● — zweipolig	8536 69 902	St
● — andere	8536 69 909	St
— andere Geräte:		
— vorgefertigte Schienenverteilungen für elektrische Leitungen	8536 90 010	—
● — Verbindungs- und Kontaktelemente für Drähte und Kabel:		
● — von der in der Gebäudeinstallation verwendeten Art	8536 90 102	—
● — andere	8536 90 109	—
— andere	8536 90 800	—
 Tafeln, Felder, Konsolen, Pulte, Schränke (einschließlich Steuerschränke für numerische Steuerungen) und andere Träger mit mehreren Geräten der Position 85.35 oder 85.36 oder auch Instrumenten oder Geräten des Kapitels 90 ausgerüstet, zum elektrischen Schalten oder Steuern oder für die Stromverteilung, ausgenommen Vermittlungseinrichtungen der Position 85.17:		
— für eine Spannung von 1 000 V oder weniger:		
— Steuerschränke für numerische Steuerungen mit eingebauter automatischer Datenverarbeitungsmaschine	8537 10 100	—

Warenbenennung	Warennummer	besondere Maßeinheit
-- andere:		
--- speicherprogrammierbare Steuerungen	8537 10 910	—
--- andere	8537 10 990	—
-- für eine Spannung von mehr als 1 000 V:		
--- für eine Spannung von mehr als 1 000 V bis 72,5 kV	8537 20 910	—
--- für eine Spannung von mehr als 72,5 kV	8537 20 990	—
Teile, erkennbar ausschließlich oder hauptsächlich für Geräte der Position 85.35, 85.36 oder 85.37 bestimmt:		
-- Tafeln, Felder, Konsolen, Pulte, Schränke und andere Träger für Waren der Position 85.37, nicht mit den zugehörigen Geräten ausgerüstet ...	8538 10 000	—
-- andere:		
--- zusammengesetzte elektronische Schaltungen (Baugruppen)	8538 90 100	—
--- andere	8538 90 900	—
Elektrische Glühlampen und Entladungslampen, einschließlich innenverspiegelte Scheinwerferlampen (sealed beam lamp units) und Ultraviolett- und Infrarotlampen; Bogenlampen:		
-- innenverspiegelte Scheinwerferlampen (sealed beam lamp units):		
--- für zivile Luftfahrzeuge	8539 10 100	St
--- andere	8539 10 900	St
-- andere Glühlampen, ausgenommen Ultraviolett- und Infrarotlampen:		
-- Wolfram-Halogen-Glühlampen:		
--- Lichtwurf Lampen	8539 21 100	St
--- Lampen von der für Krafträder und andere Kraftfahrzeuge verwendeten Art	8539 21 300	St
--- andere, für eine Spannung von:		
---- mehr als 100 V	8539 21 910	St
---- 100 V oder weniger	8539 21 990	St
-- andere, mit einer Leistung von 200 W oder weniger und für eine Spannung von mehr als 100 V:		
--- Reflektorlampen	8539 22 100	St
--- andere	8539 22 900	St
-- andere:		
--- Lichtwurf Lampen	8539 29 100	St
--- Lampen von der für Krafträder und andere Kraftfahrzeuge verwendeten Art:		
---- für Scheinwerfer	8539 29 310	St
---- andere	8539 29 390	St
--- andere, für eine Spannung von:		
---- mehr als 100 V	8539 29 910	St
---- 100 V oder weniger	8539 29 990	St
-- Entladungslampen, ausgenommen Ultraviolettlampen:		
-- Glühkathoden-Leuchtstofflampen:		
--- mit zwei Lampensockeln	8539 31 100	St
--- andere	8539 31 900	St

85.39 | XVI

Warenbenennung	Warennummer	besondere Maßeinheit
--- andere:		
---- Verbundlampen	8539 39 100	St
---- andere:		
----- Quecksilberdampflampen	8539 39 300	St
----- Natriumdampflampen:		
----- mit U-förmiger Entladungsröhre	8539 39 510	St
----- andere	8539 39 590	St
----- andere	8539 39 900	St
- Ultraviolett- und Infrarotlampen; Bogenlampen:		
-- Ultraviolettlampen	8539 40 100	St
-- Infrarotlampen	8539 40 300	St
-- Bogenlampen	8539 40 900	St
- Teile:		
-- Lampensockel	8539 90 100	-
-- andere	8539 90 900	-
 Glühkathoden-, Kaltkathoden- und Photokathoden-Elektronenröhren (z.B. Vakuumröhren, dampf- oder gasgefüllte Röhren, Quecksilberdampfgleichrichterröhren, Kathodenstrahlröhren und Bildaufnahmeröhren für Fernsehkameras):		
- Kathodenstrahlröhren für Fernsehempfangsgeräte, einschließlich Kathodenstrahlröhren für Videomonitore:		
-- für mehrfarbiges Bild:		
---- mit einer Diagonale des Bildschirms von 42 cm oder weniger	8540 11 100	St
---- mit einer Diagonale des Bildschirms von mehr als 42 cm bis 52 cm ..	8540 11 300	St
---- mit einer Diagonale des Bildschirms von mehr als 52 cm bis 72 cm ..	8540 11 500	St
---- mit einer Diagonale des Bildschirms von mehr als 72 cm	8540 11 800	St
-- für schwarzweißes oder anderes einfarbiges Bild:		
---- mit einer Diagonale des Bildschirms von 42 cm oder weniger	8540 12 100	St
---- mit einer Diagonale des Bildschirms von mehr als 42 cm bis 52 cm ..	8540 12 300	St
---- mit einer Diagonale des Bildschirms von mehr als 52 cm	8540 12 900	St
- Bildaufnahmeröhren für Fernsehkameras; Bildwandler- und Bildverstärkerröhren; andere Photokathodenröhren:		
-- Bildaufnahmeröhren für Fernsehkameras	8540 20 100	St
-- Bildwandler- und Bildverstärkerröhren	8540 20 300	St
-- andere Photokathodenröhren	8540 20 900	St
- andere Kathodenstrahlröhren:		
-- für mehrfarbiges Bild	8540 30 100	St
-- für schwarzweißes oder anderes einfarbiges Bild	8540 30 900	St
- Höchstfrequenzröhren (z. B. Magnetronen, Klystronen, Wanderfeldröhren, Karcinotrone), ausgenommen gittergesteuerte Röhren:		
-- Magnetronen	8540 41 000	St
-- Klystronen	8540 42 000	St
-- andere	8540 49 000	St
- andere Elektronenröhren:		
-- Empfänger- und Verstärkerröhren	8540 81 000	St

Warenbenennung	Warennummer	besondere Maßeinheit
--- andere:		
--- Anzeigeröhren:		
--- Vakuumröhren	8540 89 110	St
--- andere	8540 89 190	St
--- andere	8540 89 900	St
- Teile:		
--- von Kathodenstrahlröhren	8540 91 000	-
--- andere	8540 99 000	-
 Dioden, Transistoren und ähnliche Halbleiterbauelemente; lichtempfindliche Halbleiterbauelemente (einschließlich Photoelemente, auch zu Modulen zusammengesetzt oder in Form von Tafeln); Leuchtdioden; gefaßte oder montierte piezoelektrische Kristalle:		
- Dioden, andere als Photodioden und Leuchtdioden:		
--- Scheiben (wafers), noch nicht in Mikroplättchen zerschnitten	8541 10 100	-
--- andere:		
--- Leistungsgleichrichterioden	8541 10 910	-
--- andere	8541 10 990	-
- Transistoren, andere als Phototransistoren:		
--- mit einer Verlustleistung von weniger als 1 W:		
--- Scheiben (wafers), noch nicht in Mikroplättchen zerschnitten	8541 21 100	-
--- andere	8541 21 900	-
--- andere:		
--- Scheiben (wafers), noch nicht in Mikroplättchen zerschnitten	8541 29 100	-
--- andere	8541 29 900	-
- Thyristoren, Diacs und Triacs, ausgenommen lichtempfindliche Halbleiterbauelemente:		
--- Scheiben (wafers), noch nicht in Mikroplättchen zerschnitten	8541 30 100	-
--- andere	8541 30 900	-
- lichtempfindliche Halbleiterbauelemente (einschließlich Photoelemente, auch zu Modulen zusammengesetzt oder in Form von Tafeln); Leuchtdioden:		
--- Leuchtdioden	8541 40 100	-
--- andere:		
--- Solarzellen, auch zu Modulen zusammengesetzt oder in Form von Tafeln	8541 40 910	-
--- Photodioden, Phototransistoren, Photothyristoren und Photokoppler	8541 40 930	-
--- andere	8541 40 990	-
- andere Halbleiterbauelemente:		
--- Scheiben (wafers), noch nicht in Mikroplättchen zerschnitten	8541 50 100	-
--- andere	8541 50 900	-
--- gefaßte oder montierte piezoelektrische Kristalle	8541 60 000	-
--- Teile	8541 90 000	-

Warenbenennung	Warennummer	besondere Maßeinheit
Elektronische integrierte Schaltungen und zusammengesetzte elektronische Mikroschaltungen (Mikrobausteine):		
— monolithische integrierte Schaltungen:		
-- digitale:		
● ---- in MOS-Technik (einschließlich BIMOS) hergestellt:		
● ----- Scheiben (wafers), noch nicht in Mikroplättchen (chips) zerschnitten	8542 11 010	—
● ----- Chips	8542 11 050	—
● ----- andere:		
● ----- Speicher:		
● ----- dynamische Schreib-Lesespeicher mit wahlfreiem Zugriff (sogenannte RAMs, dynamisch):		
● ----- mit einer Speicherkapazität von 256 Kbits oder weniger	8542 11 120	St
● ----- mit einer Speicherkapazität von mehr als 256 Kbits bis 1 Mbit	8542 11 140	St
● ----- mit einer Speicherkapazität von mehr als 1 Mbit bis 4 Mbits	8542 11 160	St
● ----- mit einer Speicherkapazität von mehr als 4 Mbits	8542 11 180	St
● ----- statische Schreib-Lesespeicher mit wahlfreiem Zugriff (sogenannte RAMs, statisch):		
● ----- mit einer Speicherkapazität von 64 Kbits oder weniger	8542 11 210	St
● ----- mit einer Speicherkapazität von mehr als 64 Kbits bis 256 Kbits	8542 11 230	St
● ----- mit einer Speicherkapazität von mehr als 256 Kbits bis 1 Mbit	8542 11 250	St
● ----- mit einer Speicherkapazität von mehr als 1 Mbit	8542 11 270	St
● ----- Lesespeicher, nicht programmierbar (ROMs)	8542 11 310	St
● ----- UV-löschbare, programmierbare Lesespeicher (sogenannte EPROMs); FLASH E ² PROMs:		
● ----- mit einer Speicherkapazität von 256 Kbits oder weniger	8542 11 420	St
● ----- mit einer Speicherkapazität von mehr als 256 Kbits bis 1 Mbit	8542 11 440	St
● ----- mit einer Speicherkapazität von mehr als 1 Mbit bis 4 Mbits	8542 11 460	St
● ----- mit einer Speicherkapazität von mehr als 4 Mbits	8542 11 480	St
● ----- elektrisch löschbare, programmierbare Lesespeicher (sogenannte E ² PROMs), ausgenommen FLASH E ² PROMs	8542 11 500	St
● ----- andere Speicher	8542 11 590	—
● ----- Mikroprozessoren:		
● ----- mit einer Verarbeitungskapazität von 8 bits oder weniger	8542 11 620	St
● ----- mit einer Verarbeitungskapazität von mehr als 8 bits bis 16 bits	8542 11 640	St
● ----- mit einer Verarbeitungskapazität von mehr als 16 bits bis 32 bits	8542 11 670	St
● ----- mit einer Verarbeitungskapazität von mehr als 32 bits	8542 11 680	St
● ----- Mikrocontroller (einschließlich Mikrocomputer):		
● ----- mit einer Verarbeitungskapazität von 8 bits oder weniger	8542 11 710	St
● ----- mit einer Verarbeitungskapazität von mehr als 8 bits bis 16 bits	8542 11 730	St
● ----- mit einer Verarbeitungskapazität von mehr als 16 bits bis 32 bits	8542 11 740	St
● ----- mit einer Verarbeitungskapazität von mehr als 32 bits	8542 11 750	St
● ----- andere:		
● ----- Gate Arrays	8542 11 770	—
● ----- Standard-Zellen	8542 11 790	—
● ----- programmierbare Logikschaltungen	8542 11 800	—
● ----- andere:		
● ----- Steuer- und Kontrollbausteine	8542 11 820	—
● ----- Schnittstellenbausteine; Schnittstellenbausteine mit Kontroll- und Steuerfunktionen	8542 11 840	—
● ----- andere	8542 11 860	—

Warenbenennung	Warennummer	besondere Maßinheit
● ---- andere:		
● -----Scheiben (wafers), noch nicht in Mikroplättchen (chips) zerschnitten	8542 11 880	—
● -----Chips	8542 11 890	—
● ---- andere:		
● -----Speicher	8542 11 900	—
● -----Mikroprozessoren und Mikrocontroller (einschließlich Mikrocomputer)	8542 11 910	—
● -----Logikbausteine, Steuer- und Kontrollbausteine, Schnittstellenbausteine	8542 11 950	—
● -----andere	8542 11 980	—
--- andere:		
---Scheiben (wafers), noch nicht in Mikroplättchen (chips) zerschnitten	8542 19 100	—
---Chips	8542 19 200	—
--- andere:		
---Verstärker	8542 19 300	—
---Leistungs- und Spannungsregler	8542 19 500	—
---Steuer- und Kontrollbausteine	8542 19 600	—
---Schnittstellenbausteine; Schnittstellenbausteine mit Kontroll- und Steuerfunktionen	8542 19 700	—
---andere	8542 19 800	—
- hybride integrierte Schaltungen:		
---Mikroprozessoren und Mikrocontroller (einschließlich Mikrocomputer)	8542 20 100	—
---Wandler	8542 20 300	—
---Verstärker	8542 20 500	—
---andere	8542 20 800	—
---andere	8542 80 000	—
---Teile	8542 90 000	—
Elektrische Maschinen, Apparate und Geräte mit eigener Funktion, in Kapitel 85 anderweit weder genannt noch inbegriffen:		
- Teilchenbeschleuniger	8543 10 000	—
- Signalgeneratoren	8543 20 000	—
- Maschinen, Apparate und Geräte für die Galvanotechnik, Elektrolyse oder Elektrophorese:		
--- für die Elektrolyse	8543 30 002	—
--- für die Galvanotechnik oder Elektrophorese	8543 30 004	—
- andere Maschinen, Apparate und Geräte:		
--- Flugschreiber für zivile Luftfahrzeuge	8543 80 100	—
--- Antennenverstärker	8543 80 200	—
--- andere:		
--- Mittel- und Hochfrequenz-Industriegeratoren	8543 80 802	—
--- andere	8543 80 809	—
- Teile:		
--- Baugruppen und Teile von Baugruppen, die aus zwei oder mehr miteinander verbundenen Einzelteilen bestehen, für Flugschreiber, für zivile Luftfahrzeuge	8543 90 100	—
--- andere	8543 90 900	—

Warenbenennung	Warennummer	besondere Maßeinheit
Isolierte (auch lackisolierte oder elektrolytisch oxidierte) Drähte, Kabel (einschließlich Koaxialkabel) und andere isolierte elektrische Leiter, auch mit Anschlußstücken; Kabel aus optischen, einzeln umhüllten Fasern, auch elektrische Leiter enthaltend oder mit Anschlußstücken versehen:		
– Wickeldrähte:		
– aus Kupfer:		
– lackiert	8544 11 100	–
– andere	8544 11 900	–
– andere:		
– lackiert	8544 19 100	–
– andere	8544 19 900	–
– Koaxialkabel und andere koaxiale elektrische Leiter:		
– mit Anschlußstücken versehen oder dafür vorbereitet	8544 20 100	–
– andere:		
– Hochfrequenzkabel	8544 20 910	–
– andere	8544 20 990	–
– Zündkabelsätze und andere Kabelsätze von der für Beförderungsmittel verwendeten Art:		
– für zivile Luftfahrzeuge	8544 30 100	–
– andere	8544 30 900	–
– andere elektrische Leiter, für eine Spannung von 80 V oder weniger:		
– mit Anschlußstücken versehen:		
– von der für die Fernmeldetechnik verwendeten Art	8544 41 100	–
– andere	8544 41 900	–
– andere:		
– mit Kunststoffen isoliert:		
– von der für die Fernmeldetechnik verwendeten Art	8544 49 110	–
– andere	8544 49 190	–
– mit anderen Stoffen isoliert:		
– von der für die Fernmeldetechnik verwendeten Art	8544 49 910	–
– andere	8544 49 990	–
– andere elektrische Leiter, für eine Spannung von mehr als 80 V bis 1 000 V:		
– mit Anschlußstücken versehen	8544 51 000	–
– andere:		
– Drähte und Kabel, mit einem Durchmesser der Leitereinzeldrähte von mehr als 0,51 mm	8544 59 100	–
– andere:		
– mit Kautschuk oder anderen Elastomeren, einschließlich vernetztem Kunststoff, isoliert	8544 59 910	–
– mit anderem Kunststoff isoliert	8544 59 930	–
– mit anderen Stoffen isoliert	8544 59 990	–
– andere elektrische Leiter, für eine Spannung von mehr als 1 000 V:		
– mit Kupferleitern:		
– mit Kautschuk oder anderen Elastomeren, einschließlich vernetztem Kunststoff, isoliert	8544 60 110	–
– mit anderem Kunststoff isoliert	8544 60 130	–
– mit anderen Stoffen isoliert	8544 60 190	–

Warenbenennung	Warennummer	besondere Maßeinheit
-- mit anderen Leitern:		
--- mit Kautschuk oder anderen Elastomeren, einschließlich vernetztem Kunststoff, isoliert	8544 60 910	—
--- mit anderem Kunststoff isoliert	8544 60 930	—
--- mit anderen Stoffen isoliert	8544 60 990	—
- Kabel aus optischen Fasern	8544 70 000	—
Kohleelektroden, Kohlebürsten, Lampenkohlen, Batterie- und Elementekohlen und andere Waren für elektrotechnische Zwecke, aus Graphit oder anderem Kohlenstoff, auch in Verbindung mit Metall:		
- Elektroden:		
-- von der für Öfen verwendeten Art	8545 11 000	—
-- andere:		
--- Elektroden für Elektrolyseanlagen	8545 19 100	—
--- andere	8545 19 900	—
- Kohlebürsten	8545 20 000	—
-- andere:		
-- Heizwiderstände	8545 90 100	—
-- andere	8545 90 900	—
Elektrische Isolatoren aus Stoffen aller Art:		
- aus Glas	8546 10 000	—
- aus keramischen Stoffen:		
-- ohne Metallteile	8546 20 100	—
-- mit Metallteilen:		
--- für Starkstromfreileitungen und Fahrleitungen	8546 20 910	—
--- andere	8546 20 990	—
-- andere:		
-- aus Kunststoffen	8546 90 100	—
-- andere	8546 90 900	—
Isolierteile, ganz aus Isolierstoffen oder nur mit in die Masse eingepreßten einfachen Metallteilen zum Befestigen (z.B. mit eingepreßten Hülsen mit Innengewinde), für elektrische Maschinen, Apparate, Geräte oder Installationen, ausgenommen Isolatoren der Position 85.46; Isolierrohre und Verbindungsstücke dazu, aus unedlen Metallen, mit Innenisolierung:		
- Isolierteile aus keramischen Stoffen:		
-- mit einem Gehalt an Metalloxiden von 80 GHT oder mehr	8547 10 100	—
-- andere	8547 10 900	—
- Isolierteile aus Kunststoffen		
- andere	8547 20 000	—
	8547 90 000	—
Elektrische Teile von Maschinen, Apparaten oder Geräten, in Kapitel 85 anderweit weder genannt noch inbegriffen		
	8548 00 000	—

Abschnitt XVII

Beförderungsmittel

Anmerkungen

1. Zu Abschnitt XVII gehören nicht die in Position 95.01, 95.03 oder 95.08 erfaßten Waren sowie Rodelschlitten, Bobschlitten und dergleichen (Position 95.06).
2. Folgende Waren sind nicht als „Teile“ oder als „Zubehör“ einzureihen, auch wenn sie ihrer Beschaffenheit nach erkennbar für Waren des Abschnitts XVII bestimmt sind:
 - a) Dichtungen und dergleichen aus Stoffen aller Art (Einreihung nach Stoffbeschaffenheit oder nach Position 84.84) sowie andere Waren aus Weichkautschuk (Position 40.16);
 - b) Teile mit allgemeiner Verwendungsmöglichkeit im Sinne der Anmerkung 2 zu Abschnitt XV, aus unedlen Metallen (Abschnitt XV), und gleichartige Waren aus Kunststoffen (Kapitel 39);
 - c) Waren des Kapitels 82 (Werkzeuge);
 - d) Waren der Position 83.06;
 - e) Maschinen, Apparate und Geräte der Positionen 84.01 bis 84.79 sowie Teile davon; Waren der Position 84.81 oder 84.82 und die in Position 84.83 erfaßten Teile von Motoren oder anderen Kraftmaschinen;
 - f) elektrische Maschinen, Apparate und Geräte sowie elektrisches Zubehör (Kapitel 85);
 - g) Instrumente, Apparate und Geräte des Kapitels 90;
 - h) Waren des Kapitels 91;
 - ij) Waffen (Kapitel 93);
 - k) Beleuchtungskörper und Teile davon, der Position 94.05;
 - l) Bürsten, die Fahrzeugteile sind (Position 96.03).
3. „Teile“ und „Zubehör“ im Sinne der Kapitel 86 bis 88 sind nur Teile und Zubehör, die ihrer Beschaffenheit nach ausschließlich oder hauptsächlich für Waren des Kapitels 86, 87 oder 88 bestimmt sind. Teile und Zubehör, für die zwei oder mehr Positionen der Kapitel 86 bis 88 in Betracht kommen, sind der Position zuzuweisen, die dem Hauptverwendungszweck der Teile oder des Zubehörs entspricht.
4. Luftfahrzeuge, die auch als Landfahrzeuge verwendet werden können, sind als Luftfahrzeuge einzureihen. Schwimmfähige Kraftfahrzeuge (Amphibienfahrzeuge) sind als Kraftfahrzeuge einzureihen.
5. Luftkissenfahrzeuge sind wie die Fahrzeuge einzureihen, denen sie am ähnlichsten sind, und zwar:
 - a) in Kapitel 86, wenn sie ihrer Beschaffenheit nach dazu bestimmt sind, sich über einer Führungsschiene fortzubewegen (Luftkissenzüge);
 - b) in Kapitel 87, wenn sie ihrer Beschaffenheit nach dazu bestimmt sind, sich über dem Boden oder in gleichem Maße über dem Boden und über dem Wasser fortzubewegen;
 - c) in Kapitel 89, wenn sie ihrer Beschaffenheit nach dazu bestimmt sind, sich über dem Wasser fortzubewegen, auch wenn sie am Strand oder auf Landungsbrücken landen oder sich über Eisflächen fortbewegen können. Teile und Zubehör für Luftkissenfahrzeuge sind wie Teile und Zubehör von Fahrzeugen der Position einzureihen, der die Luftkissenfahrzeuge auf Grund der vorstehenden Bestimmungen zugewiesen werden. Ortsfestes Material für Verkehrswege von Luftkissenfahrzeugen ist wie ortsfestes Gleismaterial einzureihen; Signal-, Sicherungs-, Überwachungs- oder Steuergeräte für Verkehrswege von Luftkissenfahrzeugen sind wie Signal-, Sicherungs-, Überwachungs- oder Steuergeräte für Schienenwege einzureihen.

Zusätzliche Anmerkungen

1. Vorbehaltlich der Zusätzlichen Anmerkung 3 zu Kapitel 89 sind Werkzeuge und andere Waren zur Instandhaltung und Instandsetzung von Beförderungsmitteln wie die Beförderungsmittel einzureihen, zu denen sie gehören, wenn sie mit ihnen ein- oder ausgehen. Dies gilt auch für anderes Zubehör, das mit den Beförderungsmitteln, deren übliche Ausrüstung es darstellt, ein- oder ausgeht und üblicherweise zusammen mit ihnen verkauft wird.
2. Die Bestimmungen der Allgemeinen Vorschrift 2 a) werden auch auf Waren der Positionen 86.08, 88.05, 89.05 und 89.07 angewendet, die in Teilsendungen ein- oder ausgehen.

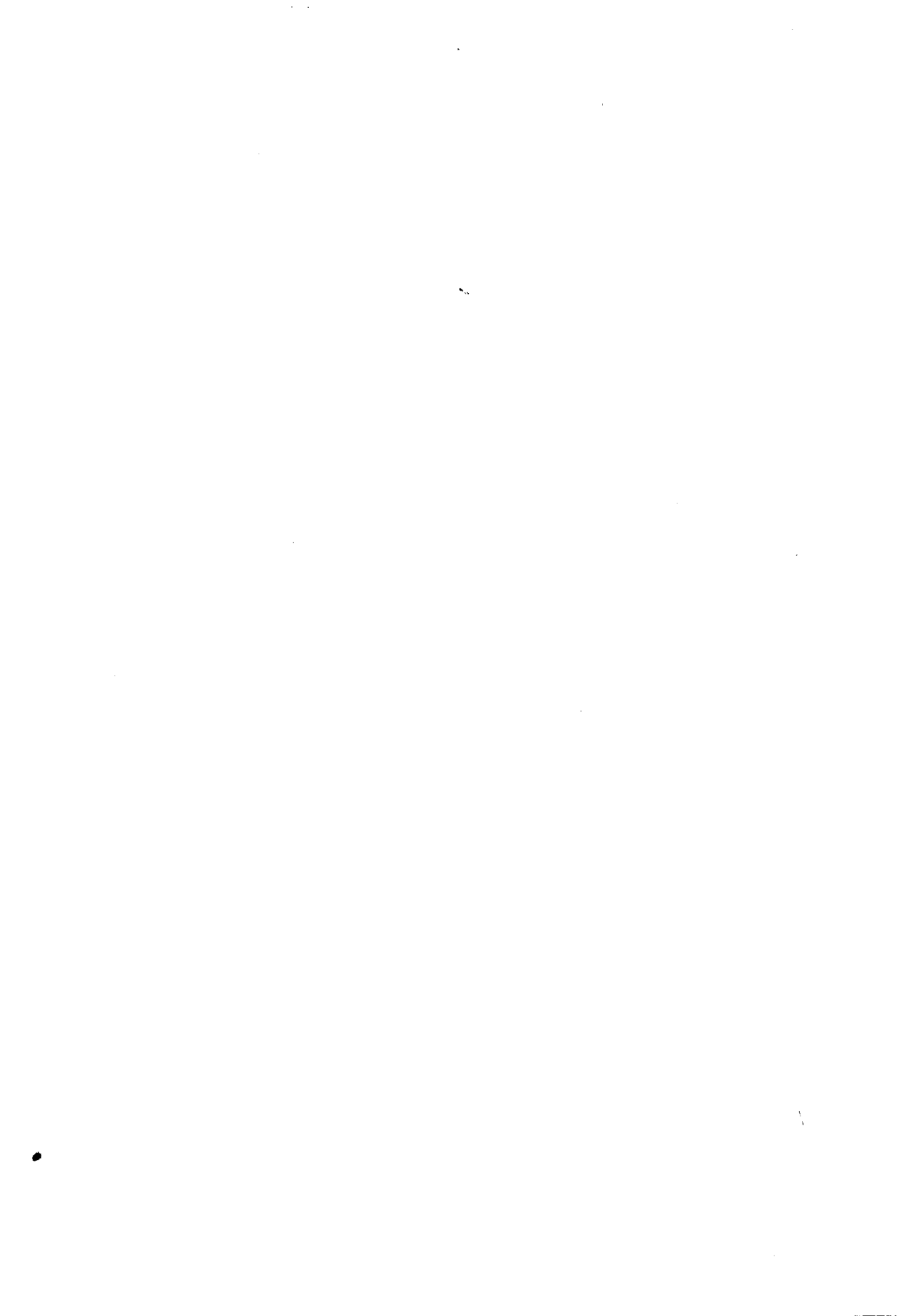

Warenbenennung

Warennummer

besondere
Maßeinheit

Kapitel 86

Schienenfahrzeuge und ortsfestes Gleismaterial, Teile davon; mechanische (auch elektromechanische) Signalgeräte für Verkehrswege

Anmerkungen

1. Zu Kapitel 86 gehören nicht:
 - a) Bahnschwellen aus Holz oder aus Beton, für Schienenwege, sowie Betonelemente zum Bau von Führungsschienen für Luftkissenzüge (Position 44.06 oder 68.10);
 - b) Oberbaumaterial für Bahnen, aus Eisen oder Stahl, der Position 73.02;
 - c) elektrische Signal-, Sicherungs-, Überwachungs- oder Steuergeräte der Position 85.30.
2. Zu Position 86.07 gehören insbesondere:
 - a) Achsen, Räder, Radsätze, Radreifen, Radsprengringe, Radkörper und andere Radteile;
 - b) Untergestelle, Drehgestelle und Lenkgestelle;
 - c) Achslager, Bremsvorrichtungen aller Art;
 - d) Puffer, Zughaken und andere Kupplungsvorrichtungen, Faltenbälge;
 - e) Wagenkästen und andere Aufbauten.
3. Vorbehaltlich der Anmerkung 1 zu Kapitel 86 gehören zu Position 86.08 insbesondere:
 - a) zusammengesetzte Gleise, Drehscheiben, Prellböcke und Lademaße;
 - b) bewegliche Scheiben- und Flügelsignale, Bahnschrankenbetätigungsvorrichtungen für schienengleiche Bahnübergänge, Vorrichtungen zur Nahbedienung der Weichen (Handstellböcke), Stellwerke zur Fernbedienung der Weichen oder Signale und andere mechanische (auch elektromechanische) Signal-, Sicherungs-, Überwachungs- oder Steuergeräte, auch mit elektrischer Beleuchtungsvorrichtung ausgestattet, für Schienenwege oder dergleichen, Straßen, Binnenwasserstraßen, Parkplätze oder Parkhäuser, Hafenanlagen oder Flughäfen.

Elektrische Lokomotiven mit Stromspeisung aus dem Stromnetz oder aus Akkumulatoren:

– mit Stromspeisung aus dem Stromnetz	8601 10 000	St
– mit Stromspeisung aus Akkumulatoren	8601 20 000	St

Andere Lokomotiven; Lokomotivtender:

– dieselelektrische Lokomotiven	8602 10 000	St
– andere	8602 90 000	St

Triebwagen und Schienenbusse, ausgenommen solche der Position 86.04:

– mit Stromspeisung aus dem Stromnetz	8603 10 000	St
– andere	8603 90 000	St

86.04 | XVII

Warenbenennung	Warennummer	besondere Maßeinheit
Schienenfahrzeuge zur Gleisunterhaltung und andere Bahndienstfahrzeuge, auch selbstfahrend (z.B. Gerätewagen, Kranwagen, Wagen mit Gleisstopfmaschinen, Gleiskorrekturwagen, Meßwagen und Draisinen)	8604 00 000	St
Personenwagen, Gepäckwagen, Postwagen und andere schienengebundene Spezialwagen (ausgenommen Wagen der Position 86.04)	8605 00 000	St
Schienengebundene Güterwagen:		
– Kesselwagen und dergleichen	8606 10 000	St
– wärmeisolierte Wagen und Kühlwagen, ausgenommen solche der Unterposition 8606 10	8606 20 000	St
– Selbstladewagen, ausgenommen solche der Unterposition 8606 10 oder 8606 20	8606 30 000	St
– andere:		
– – gedeckt und geschlossen:		
– – – ihrer Beschaffenheit nach zum Befördern von Waren mit starker Radioaktivität bestimmt (EURATOM)	8606 91 100	St
– – – andere	8606 91 900	St
– – offen, mit nicht abnehmbaren Stirn- und Seitenwänden, deren Höhe mehr als 60 cm beträgt	8606 92 000	St
– – andere:		
– – – Spezialwagen für Hüttenwerke, Kokereien und dergleichen	8606 99 002	St
– – – andere	8606 99 009	St
Teile von Schienenfahrzeugen:		
– Drehgestelle, Lenkgestelle, Achsen und Räder, Teile davon:		
– – Triebgestelle	8607 11 000	–
– – andere Drehgestelle und Lenkgestelle	8607 12 000	–
– – andere, einschließlich Teile davon:		
– – – Achsen, Radsätze, Räder und Radteile:		
– – – – aus Eisen oder Stahl, gegossen	8607 19 010	–
– – – – aus Stahl, gesenkgeschmiedet	8607 19 110	–
– – – – andere	8607 19 180	–
– – – Teile von Drehgestellen und Lenkgestellen:		
– – – – aus Eisen oder Stahl, gegossen	8607 19 910	–
– – – – andere	8607 19 990	–
– Bremsvorrichtungen und Teile davon:		
– – Druckluftbremsvorrichtungen und Teile davon:		
– – – aus Eisen oder Stahl, gegossen	8607 21 100	–
– – – andere	8607 21 900	–
– – andere:		
– – – aus Eisen oder Stahl, gegossen	8607 29 100	–
– – – andere	8607 29 900	–

Warenbenennung	Warennummer	besondere Maßeinheit
--Zughaken und andere Kupplungsvorrichtungen, Puffer, Teile davon:		
-- aus Eisen oder Stahl, gegossen	8607 30 010	--
-- aus Stahl, gesenkgeschmiedet	8607 30 100	--
-- andere	8607 30 800	--
-- andere:		
-- von Lokomotiven:		
--- Achslager und Teile davon:		
---- aus Eisen oder Stahl, gegossen	8607 91 110	--
---- andere	8607 91 190	--
---- andere:		
---- aus Eisen oder Stahl, gegossen	8607 91 910	--
---- andere	8607 91 990	--
-- andere:		
--- Achslager und Teile davon:		
---- aus Eisen oder Stahl, gegossen	8607 99 110	--
---- andere	8607 99 190	--
--- Wagenkästen und andere Aufbauten, Teile davon	8607 99 300	--
--- Untergestelle und Teile davon:		
---- aus Eisen oder Stahl, gegossen	8607 99 510	--
---- andere	8607 99 590	--
--- andere	8607 99 900	--
Ortsfestes Gleismaterial; mechanische (auch elektromechanische) Signal-, Sicherungs-, Überwachungs- oder Steuergeräte für Schienenwege oder dergleichen, Straßen, Binnenwasserstraßen, Parkplätze oder Parkhäuser, Hafenanlagen oder Flughäfen; Teile davon:		
-- ortsfestes Gleismaterial und Geräte für Schienenwege	8608 00 100	--
-- andere Geräte	8608 00 300	--
-- Teile:		
-- aus Eisen oder Stahl, gegossen	8608 00 910	--
-- andere	8608 00 990	--
Warenbehälter (Container), einschließlich solcher für Flüssigkeiten oder Gase, speziell für eine oder mehrere Beförderungsarten gebaut und ausgestattet:		
-- Warenbehälter (Container), die zum Schutz gegen Strahlung mit Blei verkleidet und zum Befördern radioaktiver Stoffe bestimmt sind (EURATOM)	8609 00 100	St
-- andere	8609 00 900	St

Warenbenennung

Warennummer

besondere
Maßeinheit**Kapitel 87****Zugmaschinen, Kraftwagen, Krafträder, Fahrräder
und andere nicht schienengebundene Landfahrzeuge,
Teile davon und Zubehör****Anmerkungen**

1. Zu Kapitel 87 gehören nicht Fahrzeuge, die auf Grund ihrer Bauart nur auf Schienen fahren können.
2. Im Sinne des Kapitels 87 sind Zugmaschinen Kraftfahrzeuge, die im wesentlichen zum Ziehen oder Schieben anderer Fahrzeuge, Geräte oder Lasten gebaut sind. Sie können auch Zusatzvorrichtungen haben, die es möglich machen, im Zusammenhang mit der Hauptverwendung der Zugmaschinen Werkzeuge, Geräte, Saatgut, Düngemittel usw. zu befördern.
3. Kraftwagenfahrgestelle mit Fahrerhaus gehören nicht zu Position 87.06, sondern zu den Positionen 87.02 bis 87.04.
4. Zu Position 87.12 gehören alle zweirädrigen Kinderfahrräder. Andere Kinderfahrräder gehören zu Position 95.01.

Zugmaschinen (ausgenommen Zugkraftkarren der Position 87.09):

– Einachsschlepper:			
– mit einer Leistung von 4 kW oder weniger	8701 10 100		St
– mit einer Leistung von mehr als 4 kW	8701 10 900		St
– Sattel-Straßenzugmaschinen:			
– neu	8701 20 100		St
– gebraucht	8701 20 900		St
– Gleiskettenzugmaschinen	8701 30 000		St
– andere:			
– Ackerschlepper und Forstschlepper (ausgenommen Einachsschlepper), auf Rädern:			
– neu, mit einer Motorleistung von:			
– 18 kW oder weniger	8701 90 110		St
– mehr als 18 kW bis 25 kW	8701 90 150		St
– mehr als 25 kW bis 37 kW	8701 90 210		St
– mehr als 37 kW bis 59 kW	8701 90 250		St
– mehr als 59 kW bis 75 kW	8701 90 310		St
– mehr als 75 kW bis 90 kW	8701 90 350		St
– mehr als 90 kW	8701 90 390		St
– gebraucht	8701 90 500		St
– andere	8701 90 900		St

Warenbenennung	Warennummer	besondere Maßeinheit
----------------	-------------	----------------------

● **Kraftfahrzeuge zum Befördern von zehn oder mehr Personen, einschließlich Fahrer:**

– mit Kolbenverbrennungsmotor mit Selbstzündung (Diesel- oder Halbdieselmotor):

– mit einem Hubraum von mehr als 2500 cm ³ :			
– neu	8702 10 110		St
– gebraucht	8702 10 190		St
– mit einem Hubraum von 2500 cm ³ oder weniger:			
– neu	8702 10 910		St
– gebraucht	8702 10 990		St

– andere:

– mit Kolbenverbrennungsmotor mit Fremdzündung:			
– mit einem Hubraum von mehr als 2800 cm ³ :			
– neu	8702 90 110		St
– gebraucht	8702 90 190		St
– mit einem Hubraum von 2800 cm ³ oder weniger:			
– neu	8702 90 310		St
– gebraucht	8702 90 390		St
– andere	8702 90 900		St

Personenkraftwagen und andere hauptsächlich zur Personenbeförderung gebaute Kraftfahrzeuge (ausgenommen solche der Position 87.02), einschließlich Kombinationskraftwagen und Rennwagen:

– Schneespezialfahrzeuge (einschließlich Motorschlitten); Spezialfahrzeuge zur Personenbeförderung auf Golfplätzen sowie ähnliche Fahrzeuge:

– mit Kolbenverbrennungsmotor	8703 10 100		St
– mit anderem Motor	8703 10 900		St

– andere Fahrzeuge mit Hubkolbenverbrennungsmotor mit Fremdzündung:

– mit einem Hubraum von 1 000 cm ³ oder weniger:			
– neu	8703 21 100		St
– gebraucht	8703 21 900		St
– mit einem Hubraum von mehr als 1 000 cm ³ bis 1 500 cm ³ :			
– neu:			
– Wohnmobile	8703 22 110		St
– andere	8703 22 190		St
– gebraucht	8703 22 900		St
– mit einem Hubraum von mehr als 1 500 cm ³ bis 3 000 cm ³ :			
– neu:			
– Wohnmobile	8703 23 110		St
– andere	8703 23 190		St
– gebraucht	8703 23 900		St
– mit einem Hubraum von mehr als 3 000 cm ³ :			
– neu	8703 24 100		St
– gebraucht	8703 24 900		St

Warenbenennung	Warennummer	besondere Maßeinheit
— andere Fahrzeuge mit Kolbenverbrennungsmotor mit Selbstzündung (Diesel- oder Halbdieselmotor):		
--- mit einem Hubraum von 1 500 cm³ oder weniger:		
---- neu	8703 31 100	St
---- gebraucht	8703 31 900	St
--- mit einem Hubraum von mehr als 1 500 cm³ bis 2 500 cm³:		
---- neu:		
----- Wohnmobile	8703 32 110	St
----- andere	8703 32 190	St
---- gebraucht	8703 32 900	St
--- mit einem Hubraum von mehr als 2 500 cm³:		
---- neu:		
----- Wohnmobile	8703 33 110	St
----- andere	8703 33 190	St
---- gebraucht	8703 33 900	St
— andere:		
--- Fahrzeuge mit Elektromotor	8703 90 100	St
--- andere	8703 90 900	St

Lastkraftwagen:

— Muldenkipper (Dumper), zur Verwendung außerhalb des Straßennetzes gebaut:		
--- mit Kolbenverbrennungsmotor:		
---- mit Selbstzündung (Diesel- oder Halbdieselmotor) mit einem Hubraum von mehr als 2 500 cm ³ oder mit Fremdzündung mit einem Hubraum von mehr als 2 800 cm ³	8704 10 110	St
---- andere	8704 10 190	St
--- andere	8704 10 900	St
— andere, mit Kolbenverbrennungsmotor mit Selbstzündung (Diesel- oder Halbdieselmotor):		
--- mit einem zulässigen Gesamtgewicht von 5 t oder weniger:		
---- ihrer Beschaffenheit nach zum Befördern von Waren mit starker Radioaktivität bestimmt (EURATOM)	8704 21 100	St
---- andere:		
----- mit Motor mit einem Hubraum von mehr als 2 500 cm ³ :		
----- neu	8704 21 310	St
----- gebraucht	8704 21 390	St
----- mit Motor mit einem Hubraum von 2 500 cm ³ oder weniger:		
----- neu	8704 21 910	St
----- gebraucht	8704 21 990	St
--- mit einem zulässigen Gesamtgewicht von mehr als 5 t bis 20 t:		
---- ihrer Beschaffenheit nach zum Befördern von Waren mit starker Radioaktivität bestimmt (EURATOM)	8704 22 100	St
---- andere:		
----- neu	8704 22 910	St
----- gebraucht	8704 22 990	St

87.04 | XVII

Warenbenennung	Warennummer	besondere Maßeinheit
--- mit einem zulässigen Gesamtgewicht von mehr als 20 t:		
--- ihrer Beschaffenheit nach zum Befördern von Waren mit starker Radioaktivität bestimmt (EURATOM)	8704 23 100	St
---- andere:		
----- neu	8704 23 910	St
----- gebraucht	8704 23 990	St
--- andere, mit Kolbenverbrennungsmotor mit Fremdzündung:		
--- mit einem zulässigen Gesamtgewicht von 5 t oder weniger:		
--- ihrer Beschaffenheit nach zum Befördern von Waren mit starker Radioaktivität bestimmt (EURATOM)	8704 31 100	St
---- andere:		
---- mit Motor mit einem Hubraum von mehr als 2 800 cm ³ :		
----- neu	8704 31 310	St
----- gebraucht	8704 31 390	St
---- mit Motor mit einem Hubraum von 2 800 cm ³ oder weniger:		
----- neu	8704 31 910	St
----- gebraucht	8704 31 990	St
--- mit einem zulässigen Gesamtgewicht von mehr als 5 t:		
--- ihrer Beschaffenheit nach zum Befördern von Waren mit starker Radioaktivität bestimmt (EURATOM)	8704 32 100	St
---- andere:		
----- neu	8704 32 910	St
----- gebraucht	8704 32 990	St
--- andere	8704 90 000	St
Kraftfahrzeuge zu besonderen Zwecken, nicht hauptsächlich zur Personen- oder Güterbeförderung gebaut (z. B. Abschleppwagen, Kranwagen, Feuerwehrwagen, Betonmischwagen, Straßenkehrwagen, Straßensprengwagen, Werkstattwagen, Wagen mit Röntgenanlage):		
--- Kranwagen (Autokrane)	8705 10 000	St
--- Kraftfahrzeuge mit Bohrturm zum Tiefbohren	8705 20 000	St
--- Feuerwehrwagen	8705 30 000	St
--- Betonmischwagen (Lkw-Betonmischer)	8705 40 000	St
--- andere:		
--- Abschleppwagen	8705 90 100	St
--- Betonpumpenwagen	8705 90 300	St
--- andere:		
--- selbstfahrende Startanlagen für Flugkörper großer Reichweite und für Lenkflugkörper (Kraftwagen mit Startvorrichtung); ungepanzerte selbstfahrende Spezialfahrzeuge für Artilleriewaffen, Flammen-, Brandstoff- und Minenwerfer (10, 11 KWL)	8705 90 902	St
--- andere	8705 90 909	St

Warenbenennung	Warennummer	besondere Maßeinheit
----------------	-------------	----------------------

Fahrgestelle für Kraftfahrzeuge der Positionen 87.01 bis 87.05, mit Motor:

– Fahrgestelle für Zugmaschinen der Position 87.01; Fahrgestelle für Kraftwagen der Position 87.02, 87.03 oder 87.04, mit Kolbenverbrennungsmotor mit Selbstzündung (Diesel- oder Halbdieselmotor), mit einem Hubraum von mehr als 2 500 cm ³ , oder mit Kolbenverbrennungsmotor mit Fremdzündung und einem Hubraum von mehr als 2 800 cm ³ :		
– für Kraftfahrzeuge der Position 87.02 oder 87.04:		
– für Kraftfahrzeuge der Position 87.02	8706 00 112	St
– für Kraftfahrzeuge der Position 87.04	8706 00 114	St
– andere	8706 00 190	St
– andere:		
– für Kraftfahrzeuge der Position 87.03	8706 00 910	St
– andere	8706 00 990	St

Karosserien (einschließlich Fahrerhäuser) für Kraftfahrzeuge der Positionen 87.01 bis 87.05:

– für Kraftfahrzeuge der Position 87.03:		
– für die industrielle Montage	8707 10 100	St
– andere	8707 10 900	St
– andere:		
– für die industrielle Montage:		
von Einachsschleppern der Unterposition 8701 10,		
von Kraftfahrzeugen der Position 87.04, mit Kolbenverbrennungsmotor mit Selbstzündung (Diesel- oder Halbdieselmotor) und einem Hubraum von 2 500 cm ³ oder weniger oder mit Kolbenverbrennungsmotor mit Fremdzündung und einem Hubraum von 2 800 cm ³ oder weniger,		
von Kraftfahrzeugen der Position 87.05	8707 90 100	St
– andere	8707 90 900	St

Teile und Zubehör für Kraftfahrzeuge der Positionen 87.01 bis 87.05:

– Stoßstangen und Teile davon:		
– für die industrielle Montage:		
von Kraftfahrzeugen der Position 87.03,		
von Kraftfahrzeugen der Position 87.04, mit Kolbenverbrennungsmotor mit Selbstzündung (Diesel- oder Halbdieselmotor) und einem Hubraum von 2 500 cm ³ oder weniger oder mit Kolbenverbrennungsmotor mit Fremdzündung und einem Hubraum von 2 800 cm ³ oder weniger,		
von Kraftfahrzeugen der Position 87.05	8708 10 100	–
– andere	8708 10 900	–

Warenbenennung	Warennummer	besondere Maßeinheit
— andere Karosserieteile und anderes Karosseriezubehör (auch für Fahrerhäuser):		
— — Sicherheitsgurte:		
— — — für die industrielle Montage:		
von Kraftfahrzeugen der Position 87.03, von Kraftfahrzeugen der Position 87.04, mit Kolbenverbrennungsmotor mit Selbstzündung (Diesel- oder Halbdieselmotor) und einem Hubraum von 2 500 cm ³ oder weniger oder mit Kolbenverbrennungsmotor mit Fremdzündung und einem Hubraum von 2 800 cm ³ oder weniger, von Kraftfahrzeugen der Position 87.05	8708 21 100	St
— — — andere	8708 21 900	St
— — andere:		
— — — für die industrielle Montage:		
von Einachsschleppern der Unterposition 8701 10, von Kraftfahrzeugen der Position 87.03, von Kraftfahrzeugen der Position 87.04, mit Kolbenverbrennungsmotor mit Selbstzündung (Diesel- oder Halbdieselmotor) und einem Hubraum von 2 500 cm ³ oder weniger oder mit Kolbenverbrennungsmotor mit Fremdzündung und einem Hubraum von 2 800 cm ³ oder weniger, von Kraftfahrzeugen der Position 87.05	8708 29 100	—
— — — andere	8708 29 900	—
— Bremsen und Servobremsen sowie Teile davon:		
— — montierte Bremsbeläge:		
— — — für die industrielle Montage:		
von Einachsschleppern der Unterposition 8701 10, von Kraftfahrzeugen der Position 87.03, von Kraftfahrzeugen der Position 87.04, mit Kolbenverbrennungsmotor mit Selbstzündung (Diesel- oder Halbdieselmotor) und einem Hubraum von 2 500 cm ³ oder weniger oder mit Kolbenverbrennungsmotor mit Fremdzündung und einem Hubraum von 2 800 cm ³ oder weniger, von Kraftfahrzeugen der Position 87.05	8708 31 100	—
— — — andere:		
— — — für Scheibenbremsen	8708 31 910	—
— — — andere	8708 31 990	—
— — andere:		
— — — für die industrielle Montage:		
von Einachsschleppern der Unterposition 8701 10, von Kraftfahrzeugen der Position 87.03, von Kraftfahrzeugen der Position 87.04, mit Kolbenverbrennungsmotor mit Selbstzündung (Diesel- oder Halbdieselmotor) und einem Hubraum von 2 500 cm ³ oder weniger oder mit Kolbenverbrennungsmotor mit Fremdzündung und einem Hubraum von 2 800 cm ³ oder weniger, von Kraftfahrzeugen der Position 87.05	8708 39 100	—
— — — andere:		
— — — von der für Einachs-, Acker- oder Forstschlepper verwendeten Art ..	8708 39 902	—
— — — andere	8708 39 909	—

Warenbenennung	Warennummer	besondere Maßeinheit
– Schaltgetriebe:		
– für die industrielle Montage: von Einachsschleppern der Unterposition 8701 10, von Kraftfahrzeugen der Position 87.03, von Kraftfahrzeugen der Position 87.04, mit Kolbenverbrennungsmotor mit Selbstzündung (Diesel- oder Halbdieselmotor) und einem Hubraum von 2 500 cm ³ oder weniger oder mit Kolbenverbrennungsmotor mit Fremd- zündung und einem Hubraum von 2 800 cm ³ oder weniger, von Kraftfahrzeugen der Position 87.05	8708 40 100	–
– andere:		
– von der für Einachs-, Acker- oder Forstschlepper verwendeten Art ...	8708 40 902	–
– andere	8708 40 909	–
– Achsbrücken (Triebachsen) mit Ausgleichgetriebe, auch mit anderen Kraftübertragungsvorrichtungen:		
– für die industrielle Montage: von Kraftfahrzeugen der Position 87.03, von Kraftfahrzeugen der Position 87.04, mit Kolbenverbrennungsmotor mit Selbstzündung (Diesel- oder Halbdieselmotor) und einem Hubraum von 2 500 cm ³ oder weniger oder mit Kolbenverbrennungsmotor mit Fremd- zündung und einem Hubraum von 2 800 cm ³ oder weniger, von Kraftfahrzeugen der Position 87.05	8708 50 100	–
– andere:		
– von der für Einachs-, Acker- oder Forstschlepper verwendeten Art ...	8708 50 902	–
– andere	8708 50 909	–
– Tragachsen und Teile davon:		
– für die industrielle Montage: von Kraftfahrzeugen der Position 87.03, von Kraftfahrzeugen der Position 87.04, mit Kolbenverbrennungsmotor mit Selbstzündung (Diesel- oder Halbdieselmotor) und einem Hubraum von 2 500 cm ³ oder weniger oder mit Kolbenverbrennungsmotor mit Fremd- zündung und einem Hubraum von 2 800 cm ³ oder weniger, von Kraftfahrzeugen der Position 87.05	8708 60 100	–
– andere:		
– aus Stahl, gesenkgeschmiedet	8708 60 910	–
– aus Eisen oder Stahl, gegossen	8708 60 992	–
– andere	8708 60 999	–
– Räder sowie Teile davon und Zubehör:		
– für die industrielle Montage: von Einachsschleppern der Unterposition 8701 10, von Kraftfahrzeugen der Position 87.03, von Kraftfahrzeugen der Position 87.04, mit Kolbenverbrennungsmotor mit Selbstzündung (Diesel- oder Halbdieselmotor) und einem Hubraum von 2 500 cm ³ oder weniger oder mit Kolbenverbrennungsmotor mit Fremd- zündung und einem Hubraum von 2 800 cm ³ oder weniger, von Kraftfahrzeugen der Position 87.05	8708 70 100	–
– andere:		
– Räder aus Aluminium; Teile davon und Zubehör, aus Aluminium	8708 70 500	–
– in einem Stück gegossene Radteile in Sternform, aus Eisen oder Stahl	8708 70 910	–
– andere	8708 70 990	–

87.08 | XVII

Warenbenennung	Warennummer	besondere Maßeinheit
– Stoßdämpfer:		
– für die industrielle Montage: von Kraftfahrzeugen der Position 87.03, von Kraftfahrzeugen der Position 87.04, mit Kolbenverbrennungsmotor mit Selbstzündung (Diesel- oder Halbdieselmotor) und einem Hubraum von 2 500 cm ³ oder weniger oder mit Kolbenverbrennungsmotor mit Fremd- zündung und einem Hubraum von 2 800 cm ³ oder weniger, von Kraftfahrzeugen der Position 87.05	8708 80 100	–
– andere	8708 80 900	–
– andere Teile und anderes Zubehör:		
– Kühler:		
– für die industrielle Montage: von Einachsschleppern der Unterposition 8701 10, von Kraftfahrzeugen der Position 87.03, von Kraftfahrzeugen der Position 87.04, mit Kolbenverbrennungsmotor mit Selbstzündung (Diesel- oder Halbdieselmotor) und einem Hubraum von 2 500 cm ³ oder weniger oder mit Kolbenverbrennungsmotor mit Fremdzündung und einem Hubraum von 2 800 cm ³ oder weniger, von Kraftfahrzeugen der Position 87.05	8708 91 100	–
– andere	8708 91 900	–
– Auspufftöpfe (Schalldämpfer) und Auspuffrohre:		
– für die industrielle Montage: von Einachsschleppern der Unterposition 8701 10, von Kraftfahrzeugen der Position 87.03, von Kraftfahrzeugen der Position 87.04, mit Kolbenverbrennungsmotor mit Selbstzündung (Diesel- oder Halbdieselmotor) und einem Hubraum von 2 500 cm ³ oder weniger oder mit Kolbenverbrennungsmotor mit Fremdzündung und einem Hubraum von 2 800 cm ³ oder weniger, von Kraftfahrzeugen der Position 87.05	8708 92 100	–
– andere	8708 92 900	–
– Schaltkupplungen und Teile davon:		
– für die industrielle Montage: von Einachsschleppern der Unterposition 8701 10, von Kraftfahrzeugen der Position 87.03, von Kraftfahrzeugen der Position 87.04, mit Kolbenverbrennungsmotor mit Selbstzündung (Diesel- oder Halbdieselmotor) und einem Hubraum von 2 500 cm ³ oder weniger oder mit Kolbenverbrennungsmotor mit Fremdzündung und einem Hubraum von 2 800 cm ³ oder weniger, von Kraftfahrzeugen der Position 87.05	8708 93 100	–
– andere:		
– von der für Einachs-, Acker- oder Forstschlepper verwendeten Art ..	8708 93 902	–
– andere	8708 93 909	–
– Lenkräder, Lenksäulen und Lenkgetriebe:		
– für die industrielle Montage: von Kraftfahrzeugen der Position 87.03, von Kraftfahrzeugen der Position 87.04, mit Kolbenverbrennungsmotor mit Selbstzündung (Diesel- oder Halbdieselmotor) und einem Hubraum von 2 500 cm ³ oder weniger oder mit Kolbenverbrennungsmotor mit Fremdzündung und einem Hubraum von 2 800 cm ³ oder weniger, von Kraftfahrzeugen der Position 87.05	8708 94 100	–
– andere	8708 94 900	–

Warenbenennung	Warennummer	besondere Maßeinheit
--- andere:		
---- für die industrielle Montage:		
von Einachsschleppern der Unterposition 8701 10,		
von Kraftfahrzeugen der Position 87.03,		
von Kraftfahrzeugen der Position 87.04, mit Kolbenverbrennungsmotor		
mit Selbstzündung (Diesel- oder Halbdieselmotor) und einem Hubraum		
von 2 500 cm ³ oder weniger oder mit Kolbenverbrennungsmotor mit		
Fremdzündung und einem Hubraum von 2 800 cm ³ oder weniger,		
von Kraftfahrzeugen der Position 87.05	8708 99 100	—
---- andere:		
---- Stabilisatoren	8708 99 300	—
---- Drehstabfedern	8708 99 500	—
----- andere:		
----- aus Stahl, gesenkgeschmiedet	8708 99 920	—
----- aus Eisen oder Stahl, gegossen	8708 99 982	—
----- andere	8708 99 989	—

Kraftkarren ohne Hebevorrichtung, von der in Fabriken, Lagerhäusern, Hafenanlagen oder auf Flugplätzen zum Kurzstreckentransport von Waren verwendeten Art; Zugkraftkarren von der auf Bahnhöfen verwendeten Art; Teile davon:

— Kraftkarren:		
--- Elektrokarren:		
--- ihrer Beschaffenheit nach zum Befördern von Waren mit starker Radioaktivität bestimmt (EURATOM)	8709 11 100	St
--- andere	8709 11 900	St
--- andere:		
--- ihrer Beschaffenheit nach zum Befördern von Waren mit starker Radioaktivität bestimmt (EURATOM)	8709 19 100	St
--- andere	8709 19 900	St
— Teile:		
— aus Eisen oder Stahl, gegossen	8709 90 100	—
— andere	8709 90 900	—

Panzerkampfwagen und andere selbstfahrende gepanzerte Kampffahrzeuge, auch mit Waffen; Teile davon:

— Panzerkampfwagen und andere selbstfahrende gepanzerte Kampffahrzeuge:		
--- Kampfpanzer (24 KWL)	8710 00 001	St
--- andere (25 KWL)	8710 00 003	St
— Teile:		
--- Türme für Kampfpanzer (28 KWL)	8710 00 005	St
--- Fahrgestelle für Kampffahrzeuge (27 KWL)	8710 00 007	St
--- andere	8710 00 009	—

87.11 | XVII

Warenbenennung	Warennummer	besondere Maßeinheit
Krafträder (einschließlich Mopeds) und Fahrräder mit Hilfsmotor, auch mit Beiwagen; Beiwagen:		
– mit Hubkolbenverbrennungsmotor mit einem Hubraum von 50 cm ³ oder weniger	8711 10 000	St
– mit Hubkolbenverbrennungsmotor mit einem Hubraum von mehr als 50 cm ³ bis 250 cm ³ :		
– – Motorroller	8711 20 100	St
– – andere, mit einem Hubraum von:		
– – – mehr als 50 cm ³ bis 80 cm ³	8711 20 910	St
– – – mehr als 80 cm ³ bis 250 cm ³	8711 20 990	St
– mit Hubkolbenverbrennungsmotor mit einem Hubraum von mehr als 250 cm ³ bis 500 cm ³	8711 30 000	St
– mit Hubkolbenverbrennungsmotor mit einem Hubraum von mehr als 500 cm ³ bis 800 cm ³	8711 40 000	St
– mit Hubkolbenverbrennungsmotor mit einem Hubraum von mehr als 800 cm ³	8711 50 000	St
– andere	8711 90 000	St
Zweiräder und andere Fahrräder (einschließlich Lastendreiräder), ohne Motor:		
– ohne Kugellager	8712 00 100	St
– andere	8712 00 900	St
Rollstühle und andere Fahrzeuge für Kranke und Körperbehinderte, auch mit Motor oder anderer Vorrichtung zur mechanischen Fortbewegung:		
– ohne Vorrichtung zur mechanischen Fortbewegung	8713 10 000	St
– andere	8713 90 000	St
Teile und Zubehör für Fahrzeuge der Positionen 87.11 bis 87.13:		
– für Krafträder (einschließlich Mopeds):		
– – Sättel	8714 11 000	St
– – andere	8714 19 000	–
– für Rollstühle und andere Fahrzeuge für Kranke und Körperbehinderte		
– andere:	8714 20 000	–
– – Rahmen und Gabeln sowie Teile davon:		
– – – Rahmen	8714 91 100	St
– – – Gabeln	8714 91 300	St
– – – Teile	8714 91 900	–
– – Felgen und Speichen:		
– – – Felgen	8714 92 100	St
– – – Speichen	8714 92 900	1 000 St
– – Naben (andere als Bremsnaben) und Freilaufzahnkränze:		
– – – Naben	8714 93 100	St
– – – Freilaufzahnkränze	8714 93 900	–

Warenbenennung	Warennummer	besondere Maßeinheit
-- Bremsen, einschließlich Bremsnaben, und Teile davon:		
---- Bremsnaben	8714 94 100	St
---- andere Bremsen	8714 94 300	—
---- Teile	8714 94 900	—
-- Sättel	8714 95 000	St
-- Pedale und Tretlager sowie Teile davon:		
---- Pedale	8714 96 100	Paar
---- Tretlager	8714 96 300	St
---- Teile	8714 96 900	—
-- andere:		
---- Lenker	8714 99 100	St
---- Gepäckträger	8714 99 300	St
---- Kettenschaltungen	8714 99 500	—
---- andere; Teile	8714 99 900	—
Kinderwagen und Teile davon:		
-- Kinderwagen:		
--- Sportwagen	8715 00 102	St
--- andere	8715 00 109	St
-- Teile	8715 00 900	—
Anhänger, einschließlich Sattelanhänger, für Fahrzeuge aller Art; andere nicht selbstfahrende Fahrzeuge; Teile davon:		
-- Wohnanhänger, zum Wohnen oder Campen:		
--- faltbar	8716 10 100	St
--- andere, mit einem Gewicht von:		
---- 750 kg oder weniger	8716 10 910	St
---- mehr als 750 kg bis 3 500 kg	8716 10 930	St
---- mehr als 3 500 kg*	8716 10 990	St
-- Anhänger für landwirtschaftliche Zwecke, mit Selbstlade- oder -entladevorrichtung:		
--- Stallungstreuer	8716 20 100	St
--- andere	8716 20 900	St
-- andere Anhänger zum Befördern von Gütern:		
--- Anhänger mit Tankaufbau:		
---- von der in der Landwirtschaft verwendeten Art	8716 31 002	St
---- andere	8716 31 009	St
--- andere:		
---- zum Befördern von Waren mit starker Radioaktivität bestimmt (EURATOM)	8716 39 100	St
---- andere:		
----- neu:		
----- Sattelanhänger	8716 39 300	St
----- andere:		
----- einachsige:		
----- für landwirtschaftliche Zwecke	8716 39 512	St
----- andere	8716 39 519	St

87.16 | XVII

Warenbenennung	Warennummer	besondere Maßeinheit
----- andere:		
----- für landwirtschaftliche Zwecke	8716 39 592	St
----- andere	8716 39 599	St
---- gebraucht	8716 39 800	St
– andere Anhänger:		
– nichtselbstfahrende Startanlagen für Flugkörper großer Reichweite und für Lenkflugkörper (Anhänger mit Startvorrichtung); ungepanzerte nichtselbstfahrende Spezialfahrzeuge für Artilleriewaffen, Flammen-, Brandstoff- und Minenwerfer (10, 11 KWL)	8716 40 002	St
– andere	8716 40 009	St
– andere Fahrzeuge:		
– Schubkarren und andere einrädige Handtransportfahrzeuge	8716 80 002	St
– andere	8716 80 009	St
– Teile:		
– Fahrgestelle	8716 90 100	–
– Karosserien und Aufbauten	8716 90 300	–
– Achsen	8716 90 500	–
– andere Teile	8716 90 900	–

Warenbenennung	Warennummer	besondere Maßeinheit
----------------	-------------	-------------------------

Kapitel 88

Luftfahrzeuge und Raumfahrzeuge, Teile davon

Zusätzliche Anmerkung

Als „Leergewicht“ im Sinne der Position 88.02 gilt das Gewicht der Luftfahrzeuge in flugbereitem Zustand unter Ausschluß des Gewichts der Besatzung, des Treibstoffs sowie der Ausrüstung, die nicht fest eingebaut ist.

Ballone und Luftschiffe; Segelflugzeuge, Hanggleiter und andere nicht für maschinellen Antrieb bestimmte Luftfahrzeuge:

– Segelflugzeuge und Hanggleiter:

-- zivile	8801 10 100	St
-- andere	8801 10 900	St
– andere:		
-- zivile	8801 90 100	St
-- andere:		
--- Ballone und Luftschiffe	8801 90 910	St
--- andere	8801 90 990	St

Andere Luftfahrzeuge (z.B. Hubschrauber und Starrflügelflugzeuge); Raumfahrzeuge (einschließlich Satelliten) und Träger- raketen für Raumfahrzeuge:

– Hubschrauber:

– mit einem Leergewicht von 2 000 kg oder weniger:		
--- zivile	8802 11 100	St
--- andere (z. B. 14 KWL)	8802 11 900	St
– mit einem Leergewicht von mehr als 2 000 kg:		
--- zivile	8802 12 100	St
--- andere (z. B. 14 KWL)	8802 12 900	St
– Starrflügelflugzeuge und andere Luftfahrzeuge, mit einem Leergewicht von 2 000 kg oder weniger:		
--- zivile	8802 20 100	St
--- andere (z. B. 13, 14 KWL)	8802 20 900	St
– Starrflügelflugzeuge und andere Luftfahrzeuge, mit einem Leergewicht von mehr als 2 000 kg bis 15 000 kg:		
--- zivile	8802 30 100	St
--- andere (z. B. 13, 14 KWL)	8802 30 900	St
– Starrflügelflugzeuge und andere Luftfahrzeuge, mit einem Leergewicht von mehr als 15 000 kg:		
--- zivile	8802 40 100	St
--- andere (z. B. 13, 14 KWL)	8802 40 900	St
– Raumfahrzeuge (einschließlich Satelliten) und Trägerraketen für Raumfahrzeuge	8802 50 000	St

88.03 | XVII

Warenbenennung	Warennummer	besondere Maßeinheit
Teile von Waren der Position 88.01 oder 88.02:		
– Propeller und Rotoren, Teile davon:		
– für zivile Luftfahrzeuge	8803 10 100	–
– andere	8803 10 900	–
– Fahrgestelle und Teile davon:		
– für zivile Luftfahrzeuge	8803 20 100	–
– andere	8803 20 900	–
– andere Teile von Hubschraubern oder Starrflügelflugzeugen (ausgenommen Segelflugzeuge):		
– für zivile Luftfahrzeuge	8803 30 100	–
– andere:		
– Zellen (15 KWL)	8803 30 902	St
– andere	8803 30 909	–
– andere:		
– von Drachen	8803 90 100	–
– andere:		
– für zivile Luftfahrzeuge	8803 90 910	–
– andere	8803 90 990	–
Fallschirme (einschließlich lenkbare oder rotierende Fallschirme); Teile davon und Zubehör		
	8804 00 000	–
Startvorrichtungen für Luftfahrzeuge; Abbremsvorrichtungen für Schiffsdecks und ähnliche Landehilfen für Luftfahrzeuge; Boden- geräte zur Flugausbildung; Teile davon:		
– Startvorrichtungen für Luftfahrzeuge und Teile davon; Abbremsvorrich- tungen für Schiffsdecks und ähnliche Landehilfen für Luftfahrzeuge, Teile davon:		
– Startvorrichtungen für Luftfahrzeuge und Teile davon	8805 10 100	–
– andere	8805 10 900	–
– Bodengeräte zur Flugausbildung und Teile davon:		
– zur zivilen Nutzung bestimmt	8805 20 100	–
– andere	8805 20 900	–

Warenbenennung

Warennummer

besondere
Maßeinheit

Kapitel 89

Wasserfahrzeuge und schwimmende Vorrichtungen

Anmerkung

Rümpfe von Wasserfahrzeugen und unvollständige oder unfertige Wasserfahrzeuge, auch zerlegt, sowie zerlegte vollständige Wasserfahrzeuge sind, wenn die Wasserfahrzeuggattung zweifelhaft ist, in die Position 89.06 einzu-
reihen.

Zusätzliche Anmerkungen

1. Zu den Warenrn. 8901 10 100, 8901 20 100, 8901 30 100, 8901 90 100, 8902 00 110, 8902 00 190, 8903 91 100, 8903 92 100, 8904 00 910 und 8906 00 910 gehören nur Wasserfahrzeuge, die ihrer Beschaffenheit nach seetüchtig sind und deren größte Rumpflänge (ohne Berücksichtigung überragender Teile) 12 m oder mehr beträgt. Fischereifahrzeuge und Rettungsfahrzeuge, die ihrer Beschaffenheit nach seetüchtig sind, gelten ohne Rücksicht auf ihre Rumpflänge stets als Wasserfahrzeuge für die Seeschifffahrt.
2. Zu den Warenrn. 8905 10 100 und 8905 90 100 gehören nur Wasserfahrzeuge und Schwimmdocks, die ihrer Beschaffenheit nach seetüchtig sind.
3. Die Position 89.08 erfaßt mit dem Begriff „Wasserfahrzeuge und andere schwimmende Vorrichtungen, zum Abwracken“ auch folgende Waren, sofern sie mit Wasserfahrzeugen und anderen schwimmenden Vorrichtungen zum Abwracken ein- oder ausgeführt werden und zu deren üblicher Ausrüstung gehören:
 - gebrauchte oder neue Ersatzteile (z.B. Schiffsschrauben),
 - bewegliche Gegenstände (Möbel, Küchengeräte, Geschirr usw.), augenscheinlich gebraucht.

Fahrgastschiffe, Kreuzfahrtschiffe, Fährschiffe, Frachtschiffe, Lastkähne und ähnliche Wasserfahrzeuge zum Befördern von Personen oder Gütern:

– Fahrgastschiffe, Kreuzfahrtschiffe und ähnliche, ihrer Beschaffenheit nach hauptsächlich zur Personenbeförderung bestimmte Wasserfahrzeuge; Fährschiffe:

– für die Seeschifffahrt	8901 10 100	BRT ¹⁾ u. St
– andere	8901 10 900	St

– Tankschiffe:

– für die Seeschifffahrt	8901 20 100	BRT ¹⁾ u. St
– andere	8901 20 900	Lade-t u. St

– Kühlschiffe, ausgenommen solche der Unterposition 8901 20:

– für die Seeschifffahrt	8901 30 100	BRT ¹⁾ u. St
– andere	8901 30 900	Lade-t u. St

1) bzw. BRZ (= BRT)

Warenbenennung	Warennummer	besondere Maßeinheit
— andere Wasserfahrzeuge zum Befördern von Gütern sowie Wasserfahrzeuge, die ihrer Beschaffenheit nach zur Personen- und Güterbeförderung bestimmt sind:		
— für die Seeschifffahrt	8901 90 100	BRT ¹⁾ u. St
— andere:		
— — ohne maschinellen Antrieb	8901 90 910	Lade-t.u. St
— — mit maschinellem Antrieb	8901 90 990	Lade-t.u. St
Fischereifahrzeuge; Fabrikschiffe und andere Schiffe für das Verarbeiten oder Konservieren von Fischereierzeugnissen:		
— für die Seeschifffahrt:		
— — mit einer Tonnage von mehr als 250 BRT	8902 00 110	BRT ¹⁾ u. St
— — mit einer Tonnage von 250 BRT oder weniger	8902 00 190	St
— andere	8902 00 900	St
Jachten und andere Vergnügungs- oder Sportboote; Ruderboote und Kanus:		
— aufblasbare Boote:		
— — mit einem Gewicht von 100 kg oder weniger:		
— — — mit einem Gewicht von 20 kg oder weniger oder mit einer Länge von 2,5 m oder weniger	8903 10 110	St
— — — andere	8903 10 190	St
— — andere	8903 10 900	St
— andere:		
— — Segelboote, auch mit Hilfsmotor:		
— — — für die Seeschifffahrt	8903 91 100	St
— — — andere:		
— — — — mit einem Gewicht von 100 kg oder weniger	8903 91 910	St
— — — — andere:		
— — — — — mit einer Länge von 7,5 m oder weniger	8903 91 930	St
— — — — — mit einer Länge von mehr als 7,5 m	8903 91 990	St
— — Motorboote, ausgenommen solche mit Außenbordmotor:		
— — — für die Seeschifffahrt	8903 92 100	St
— — — andere:		
— — — — mit einer Länge von 7,5 m oder weniger	8903 92 910	St
— — — — mit einer Länge von mehr als 7,5 m	8903 92 990	St
— — andere:		
— — — mit einem Gewicht von 100 kg oder weniger	8903 99 100	St
— — — andere:		
— — — — mit einer Länge von 7,5 m oder weniger	8903 99 910	St
— — — — mit einer Länge von mehr als 7,5 m	8903 99 990	St

1) bzw. BRZ (= BRT)

Warenbenennung	Warennummer	besondere Maßeinheit
Schlepper und Schubschiffe:		
– Schlepper	8904 00 100	St
– Schubschiffe:		
– für die Seeschifffahrt	8904 00 910	St
– andere	8904 00 990	St
Feuerschiffe, Feuerlöschschiffe, Schwimmbagger, Schwimmkrane und andere Wasserfahrzeuge, bei denen das Fahren im Vergleich zu ihrem Hauptverwendungszweck von untergeordneter Bedeutung ist; Schwimmdocks, schwimmende oder tauchende Bohr- oder Förderplattformen:		
– Schwimmbagger:		
– für die Seeschifffahrt	8905 10 100	St
– andere	8905 10 900	St
– schwimmende oder tauchende Bohr- oder Förderplattformen	8905 20 000	St
– andere:		
– für die Seeschifffahrt	8905 90 100	St
– andere	8905 90 900	St
Andere Wasserfahrzeuge, einschließlich Kriegsschiffe und Rettungsfahrzeuge, ausgenommen Ruderboote:		
– Kriegsschiffe:		
– ganz oder teilweise ausgerüstet (17 bis 22 KWL)	8906 00 102	St
– andere (23KWL)	8906 00 109	St
– andere:		
– für die Seeschifffahrt	8906 00 910	St
– andere:		
– mit einem Gewicht von 100 kg oder weniger	8906 00 930	St
– andere	8906 00 990	St
Andere schwimmende Vorrichtungen (z. B. Flöße, Schwimm tanks, Senkkästen, Festmachetonnen, Bojen und schwimmende Baken):		
– aufblasbare Flöße	8907 10 000	St
– andere	8907 90 000	St
Wasserfahrzeuge und andere schwimmende Vorrichtungen, zum Abwracken		
	8908 00 000	St

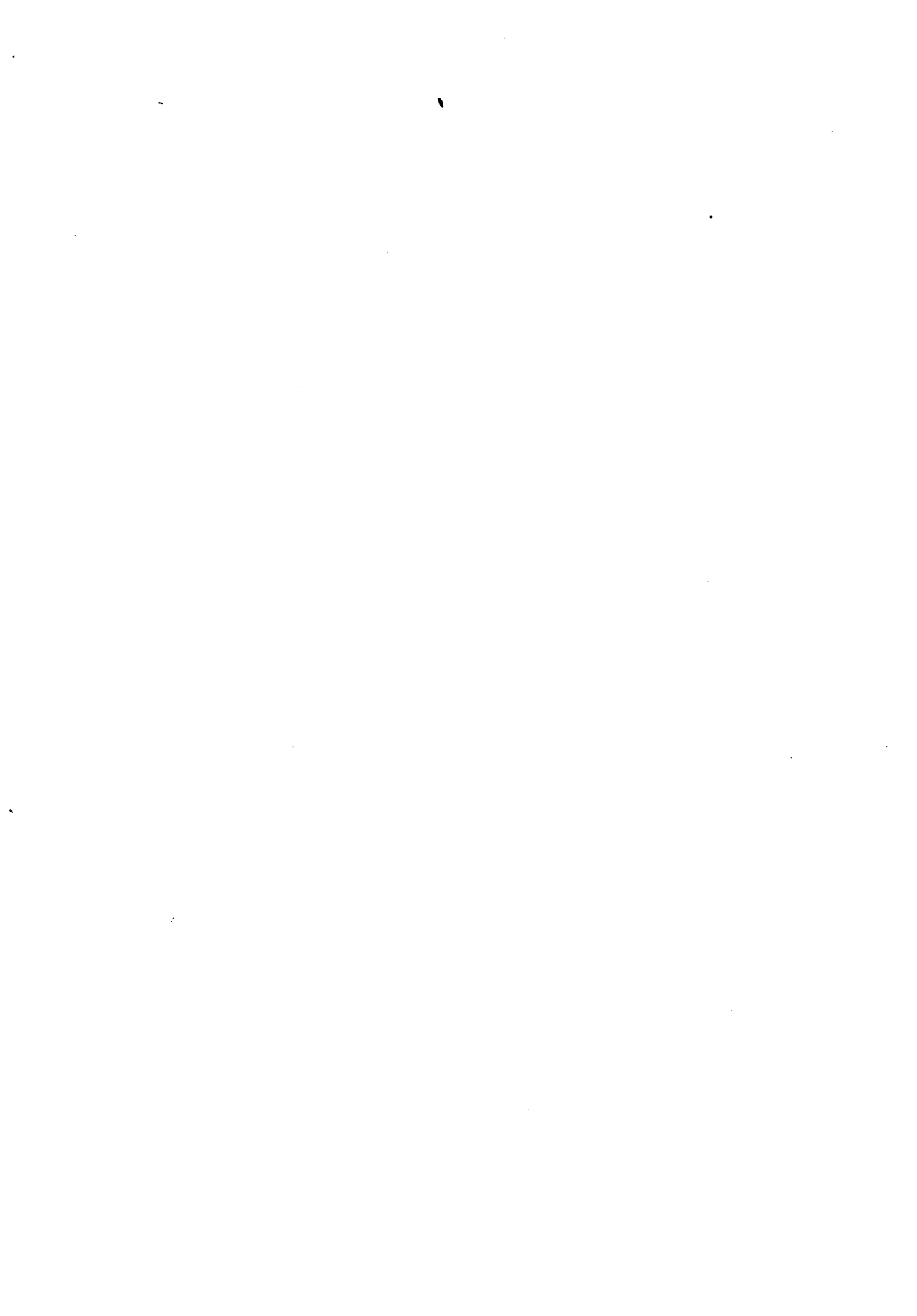

Abschnitt XVIII

**Optische, photographische oder kinematographische
Instrumente, Apparate und Geräte; Mess-, Prüf- oder
Präzisionsinstrumente, -apparate und -geräte;
medizinische und chirurgische Instrumente, Apparate und
Geräte; Uhrmacherwaren; Musikinstrumente;
Teile und Zubehör für diese Instrumente, Apparate und Geräte**

Kapitel 90

Optische, photographische oder kinematographische Instrumente, Apparate und Geräte; Mess-, Prüf- oder Präzisionsinstrumente, -apparate und -geräte; medizinische und chirurgische Instrumente, Apparate und Geräte; Teile und Zubehör für diese Instrumente, Apparate und Geräte

Anmerkungen

1. Zu Kapitel 90 gehören nicht:
 - a) Waren zu technischen Zwecken aus Weichkautschuk (Position 40.16), aus Leder oder rekonstituiertem Leder (Position 42.04) oder aus Spinnstoffen (Position 59.11);
 - b) Stützgürtel oder andere Stützvorrichtungen aus Spinnstoffen, deren Wirkung auf den Körperteil, der gestützt oder gehalten werden soll, sich ausschließlich aus ihrer Elastizität herleitet (z. B. Schwangerschaftsgürtel, Brustbandagen, Leibbinden, Muskel- oder Gelenkbandagen) (Abschnitt XI);
 - c) feuerfeste Waren der Position 69.03; Waren zu chemischen oder anderen technischen Zwecken der Position 69.09;
 - d) Spiegel aus Glas, nicht optisch bearbeitet, der Position 70.09 und Spiegel aus unedlen Metallen oder Edelmetallen, die nicht die charakterbestimmenden Merkmale optischer Elemente haben (Position 83.06 oder Kapitel 71);
 - e) Glaswaren der Position 70.07, 70.08, 70.11, 70.14, 70.15 oder 70.17;
 - f) Teile mit allgemeiner Verwendungsmöglichkeit im Sinne der Anmerkung 2 zu Abschnitt XV, aus unedlen Metallen (Abschnitt XV) und gleichartige Waren aus Kunststoffen (Kapitel 39);
 - g) Ausgabepumpen mit Flüssigkeitsmesser der Position 84.13; Zähl- und Kontrollwaagen und gesondert gestellte Gewichte (Position 84.23); Maschinen, Apparate und Geräte zum Heben oder Fördern (Positionen 84.25 bis 84.28); Papier- oder Pappeschneidemaschinen aller Art (Position 84.41); Spezialvorrichtungen zum Einstellen der Werkstücke oder Werkzeuge an Werkzeugmaschinen, auch mit optischer Ablesevorrichtung (z. B. sog. „optische“ Teilköpfe), der Position 84.66 (ausgenommen rein optische Vorrichtungen, wie z. B. Zentrierfernrohre und Fluchtfernrohre); Rechenmaschinen (Position 84.70); Druckminderventile sowie andere Ventile und Armaturen (Position 84.81);
 - h) Scheinwerfer von der für Kraftfahrzeuge oder Fahrräder verwendeten Art (Position 85.12); tragbare elektrische Leuchten der Position 85.13; kinematographische Tonaufnahme- oder Tonwiedergabegeräte, sowie Geräte zum serienweisen Kopieren von Tonträgern (Position 85.19 oder 85.20); Tonabnehmer (Position 85.22); Funkmeßgeräte, Funknavigationsgeräte und Funkfernsteuergeräte (Position 85.26); innenverspiegelte Scheinwerferlampen (Position 85.39); Kabel aus optischen Fasern, der Position 85.44;
 - ij) Scheinwerfer der Position 94.05;
 - k) Waren des Kapitels 95;
 - l) Hohlmaße; sie sind nach ihrer stofflichen Beschaffenheit einzureihen;
 - m) Spulen und ähnliche Materialträger (Einreihung nach ihrer stofflichen Beschaffenheit, z. B. nach Position 39.23 oder Abschnitt XV).
2. Vorbehaltlich der vorstehenden Anmerkung 1 sind Teile und Zubehör für Maschinen, Apparate, Geräte, Instrumente oder andere Waren des Kapitels 90 nach folgenden Regeln einzureihen:
 - a) Teile und Zubehör, die sich als Waren einer Position des Kapitels 90 oder des Kapitels 84, 85 oder 91 (ausgenommen der Position 84.85, 85.48 oder 90.33) darstellen, sind dieser Position zuzuweisen, ohne Rücksicht darauf, für welche Maschinen, Apparate, Geräte oder Instrumente sie bestimmt sind;
 - b) andere Teile und anderes Zubehör sind, wenn zu erkennen ist, daß sie ihrer Beschaffenheit nach ausschließlich oder hauptsächlich für eine bestimmte Maschine, einen bestimmten Apparat oder ein bestimmtes Gerät oder Instrument oder für mehrere Maschinen, Apparate, Geräte oder Instrumente der gleichen Position (auch der Position 90.10, 90.13 oder 90.31) bestimmt sind, der Position für diese Maschinen, Apparate, Geräte oder Instrumente zuzuweisen;
 - c) alle übrigen Teile und alles übrige Zubehör sind nach Position 90.33 einzureihen.

Warenbenennung	Warennummer	besondere Maßeinheit
----------------	-------------	----------------------

3. Die Bestimmungen der Anmerkung 4 zu Abschnitt XVI gelten auch für Kapitel 90.
4. Zu Position 90.05 gehören nicht: Zielfernrohre für Waffen, Periskope für Unterseeboote oder Kampffahrzeuge sowie Fernrohre für Maschinen, Apparate, Geräte oder Instrumente des Kapitels 90 oder des Abschnitts XVI (Position 90.13).
5. Optische Instrumente, Geräte oder Maschinen zum Messen oder Prüfen, für die sowohl die Position 90.13 als auch die Position 90.31 in Betracht kommen, sind der Position 90.31 zuzuweisen.
6. Zu Position 90.32 gehören nur:
 - a) Instrumente, Apparate und Geräte zum Regeln von Durchfluß, Füllhöhe, Druck oder anderen veränderlichen Größen von Flüssigkeiten oder Gasen oder zum Regeln von Temperaturen, auch wenn ihre Arbeitsweise auf einer elektrischen Erscheinung beruht, die sich mit der zu regelnden Größe ändert;
 - b) Regler für elektrische Größen sowie Regler für andere Größen, wenn ihre Arbeitsweise auf einer elektrischen Erscheinung beruht, die sich mit der zu regelnden Größe ändert.

Zusätzliche Anmerkung

Als „elektronisch“ im Sinne der Warenrn. 9015 10 910, 9015 20 100, 9015 30 100, 9015 40 100, 9015 80 110, 9015 80 190, 9024 10 100, 9024 80 100, 9025 19 910, 9025 80 910, 9026 10 510, 9026 10 590, 9026 20 300, 9026 80 910, 9027 10 100, 9027 80 110, 9027 80 190, 9030 39 300, 9030 89 910, 9031 80 310, 9031 80 390 und 9032 10 300 gelten Instrumente, Apparate und Geräte, die eine oder mehrere Waren der Position 85.40, 85.41 oder 85.42 enthalten. Bei der Anwendung dieser Anmerkung bleiben jedoch solche Waren der Position 85.40, 85.41 oder 85.42 unberücksichtigt, die nur eine Gleichrichterfunktion haben oder die zum Stromversorgungsteil der Instrumente, Apparate oder Geräte gehören.

Optische Fasern und Bündel aus optischen Fasern; Kabel aus optischen Fasern, ausgenommen solche der Position 85.44; polarisierende Stoffe in Form von Folien oder Platten; Linsen (einschließlich Kontaktlinsen), Prismen, Spiegel und andere optische Elemente, aus Stoffen aller Art, nicht gefaßt (ausgenommen solche aus optisch nicht bearbeitetem Glas):

– optische Fasern sowie Bündel und Kabel aus optischen Fasern:		
– – Kabel zur Bildübertragung	9001 10 100	–
– – andere	9001 10 900	–
– polarisierende Stoffe in Form von Folien oder Platten	9001 20 000	–
– Kontaktlinsen	9001 30 000	St
– Brillengläser aus Glas:		
– – ohne Korrektionswirkung	9001 40 200	St
– – mit Korrektionswirkung:		
– – – beide Flächen fertig bearbeitet:		
– – – – Einstärkengläser (unifokal)	9001 40 410	St
– – – – andere	9001 40 490	St
– – – andere	9001 40 800	St
– Brillengläser aus anderen Stoffen:		
– – ohne Korrektionswirkung	9001 50 200	St

Warenbenennung	Warennummer	besondere Maßeinheit
--- mit Korrektionswirkung:		
---- beide Flächen fertig bearbeitet:		
----- Einstärkengläser (unifokal)	9001 50 410	St
----- andere	9001 50 490	St
----- andere	9001 50 800	St
- andere:		
--- für zivile Luftfahrzeuge	9001 90 100	-
--- andere	9001 90 900	-
Linsen, Prismen, Spiegel und andere optische Elemente, aus Stoffen aller Art, für Instrumente, Apparate und Geräte, gefaßt (ausgenommen solche aus optisch nicht bearbeitetem Glas):		
- Objektive:		
--- für Photoapparate, Filmkamas, Projektoren oder photographische oder kinematographische Vergrößerungs- oder Verkleinerungsapparate:		
---- für Photoapparate oder Filmkamas	9002 11 002	St
---- andere	9002 11 009	St
---- andere	9002 19 000	St
- Filter:		
--- für Photoapparate, Filmkamas, Projektoren oder photographische oder kinematographische Vergrößerungs- oder Verkleinerungsapparate	9002 20 100	St
--- andere	9002 20 900	St
- andere:		
--- für zivile Luftfahrzeuge	9002 90 100	-
--- andere:		
---- für Photoapparate, Filmkamas, Projektoren oder photographische oder kinematographische Vergrößerungs- oder Verkleinerungsapparate	9002 90 910	-
---- andere	9002 90 990	-
Fassungen für Brillen oder für ähnliche Waren sowie Teile davon:		
- Fassungen:		
--- aus Kunststoffen	9003 11 000	St
--- aus anderen Stoffen:		
---- aus Edelmetallen oder Edelmetallplattierungen	9003 19 100	St
---- aus unedlen Metallen	9003 19 300	St
---- aus anderen Stoffen	9003 19 900	St
--- Teile	9003 90 000	-
Brillen (Korrektionsbrillen, Schutzbrillen und andere Brillen) und ähnliche Waren:		
- Sonnenbrillen:		
--- mit optisch bearbeiteten Gläsern	9004 10 100	St
--- andere	9004 10 900	St
- andere:		
--- Schutzbrillen	9004 90 002	St
--- andere	9004 90 009	-

90.05 | XVIII

Warenbenennung	Warennummer	besondere Maßeinheit
Ferngläser, Fernrohre, astronomische Fernrohre, optische Teleskope und Montierungen dafür; andere astronomische Instrumente und Montierungen dafür (ausgenommen Instrumente für Radioastronomie):		
– Ferngläser:		
– mit Prismen	9005 10 100	St
– ohne Prismen	9005 10 900	St
– andere Instrumente	9005 80 000	–
– Teile und Zubehör (einschließlich Montierungen)	9005 90 000	–
Photoapparate; Blitzlichtgeräte und -vorrichtungen für photographische Zwecke sowie Photoblitzlampen (ausgenommen Entladungslampen der Position 85.39):		
– Photoapparate von der zum Herstellen von Klischees oder Druckformzylindern verwendeten Art	9006 10 000	St
– Photoapparate von der zur Aufnahme von Dokumenten auf Mikrofilm, Mikrofiche oder anderen Mikroträgern verwendeten Art	9006 20 000	St
– Spezialphotoapparate für Unterwasser- oder Luftbildaufnahmen, für die medizinische Untersuchung innerer Organe oder für gerichtsmedizinische oder kriminalistische Laboratorien	9006 30 000	St
– Sofortbildkameras	9006 40 000	St
– andere Photoapparate:		
– Spiegelreflexkameras für Filme in Rollen mit einer Breite von 35 mm oder weniger	9006 51 000	St
– andere, für Filme in Rollen mit einer Breite von weniger als 35 mm	9006 52 000	St
– andere, für Filme in Rollen mit einer Breite von 35 mm	9006 53 000	St
– andere	9006 59 000	St
– Blitzlichtgeräte und -vorrichtungen, für photographische Zwecke, sowie Photoblitzlampen:		
– Blitzlichtgeräte mit Entladungslampe (Elektronenblitzgeräte)	9006 61 000	St
– Blitzlampen, Blitzwürfel und dergleichen:		
– Blitzwürfel	9006 62 100	St
– andere	9006 62 900	St
– andere	9006 69 000	St
– Teile und Zubehör:		
– für Photoapparate:		
– Stative	9006 91 100	St
– andere	9006 91 900	–
– andere	9006 99 000	–

Warenbenennung	Warennummer	besondere Maßeinheit
Filmkameras und Filmvorführapparate, auch mit eingebauten Tonaufnahme- oder Tonwiedergabegeräten:		
– Filmkameras:		
– für Filme mit einer Breite von weniger als 16 mm oder für Doppelacht-Filme	9007 11 000	St
– andere:		
– für Filme mit einer Breite von 16 mm oder mehr, jedoch weniger als 35 mm	9007 19 002	St
– für Filme mit einer Breite von 35 mm oder mehr	9007 19 004	St
– Filmvorführapparate:		
– für Filme mit einer Breite von weniger als 16 mm	9007 21 000	St
– andere:		
– für Filme mit einer Breite von 16 mm oder mehr, jedoch weniger als 35 mm	9007 29 002	St
– für Filme mit einer Breite von 35 mm oder mehr	9007 29 004	St
– Teile und Zubehör:		
– für Filmkameras:		
– Stative	9007 91 100	St
– andere	9007 91 900	–
– für Filmvorführapparate	9007 92 000	–
 Stehbildwerfer; photographische Vergrößerungs- oder Verkleinerungsapparate:		
– Diaprojektoren	9008 10 000	St
– Lesegeräte für Mikrofilme, Mikrofiche oder andere Mikroträger, auch mit Kopiervorrichtung:		
– mit Kopiervorrichtung	9008 20 002	St
– ohne Kopiervorrichtung	9008 20 004	St
– andere Stehbildwerfer:		
– Stehbildbetrachter	9008 30 002	St
– andere	9008 30 009	St
– photographische Vergrößerungs- oder Verkleinerungsapparate	9008 40 000	St
– Teile und Zubehör	9008 90 000	–
 Photokopierapparate mit optischem System oder solche, die nach dem Kontaktverfahren arbeiten, sowie Thermokopierapparate:		
– elektrostatische Photokopierapparate:		
– mit Direktübertragung der Originalvorlage arbeitend (direktes Verfahren):		
– mit einer Leistungsfähigkeit von 12 Kopien je Minute oder weniger ..	9009 11 002	St
– mit einer Leistungsfähigkeit von mehr als 12 Kopien bis 35 Kopien je Minute	9009 11 004	St
– mit einer Leistungsfähigkeit von mehr als 35 Kopien bis 70 Kopien je Minute	9009 11 006	St
– mit einer Leistungsfähigkeit von mehr als 70 Kopien je Minute	9009 11 008	St

Warenbenennung	Warennummer	besondere Maßeinheit
--- mit Zwischenträger zur Übertragung der Originalvorlage arbeitend (indirektes Verfahren):		
--- mit einer Leistungsfähigkeit von 12 Kopien je Minute oder weniger . . .	9009 12 002	St
--- mit einer Leistungsfähigkeit von mehr als 12 Kopien bis 35 Kopien je Minute	9009 12 004	St
--- mit einer Leistungsfähigkeit von mehr als 35 Kopien bis 70 Kopien je Minute	9009 12 006	St
--- mit einer Leistungsfähigkeit von mehr als 70 Kopien je Minute	9009 12 008	St
--- andere Photokopierapparate:		
--- mit optischem System:		
--- mit einer Leistungsfähigkeit von 12 Kopien je Minute oder weniger . . .	9009 21 002	St
--- mit einer Leistungsfähigkeit von mehr als 12 Kopien bis 35 Kopien je Minute	9009 21 004	St
--- mit einer Leistungsfähigkeit von mehr als 35 Kopien bis 70 Kopien je Minute	9009 21 006	St
--- mit einer Leistungsfähigkeit von mehr als 70 Kopien je Minute	9009 21 008	St
--- nach dem Kontaktverfahren arbeitend:		
--- Lichtpausmaschinen	9009 22 100	St
--- andere	9009 22 900	St
--- Thermokopierapparate	9009 30 000	St
--- Teile und Zubehör:		
--- für elektrostatische Photokopierapparate oder für andere Photokopierapparate mit optischen System	9009 90 100	—
--- andere	9009 90 900	—
 Apparate und Ausrüstungen für photographische oder kinematographische Laboratorien (einschließlich der Apparate zum Projizieren von Schaltungsbildern auf lichtempfindliche Halbleitermaterialien), in Kapitel 90 anderweit weder genannt noch inbegriffen; Negativbetrachter; Lichtbildwände:		
--- Filmentwicklungsmaschinen und -ausrüstungen, zum automatischen Entwickeln von photographischen oder kinematographischen Filmen oder von photographischem Papier in Rollen sowie Maschinen und Ausrüstungen, die automatisch von entwickelten Filmen Abzüge auf photographischem Papier in Rollen herstellen		
	9010 10 000	—
--- andere Apparate und Ausrüstungen für photographische oder kinematographische Laboratorien; Negativbetrachter		
	9010 20 000	—
--- Lichtbildwände		
	9010 30 000	—
--- Teile und Zubehör		
	9010 90 000	—
 Optische Mikroskope, einschließlich solcher für Mikrophotographie, Mikrokinematographie oder Mikroprojektion:		
--- Stereomikroskope		
	9011 10 000	St
--- andere Mikroskope für Mikrophotographie, Mikrokinematographie oder Mikroprojektion		
	9011 20 000	St
--- andere Mikroskope:		
--- Meß- und Zentriermikroskope	9011 80 002	St
--- Mikroskope einfacher Bauart, wie sie von Schülern verwendet werden (sog. „Schülermikroskope“)	9011 80 004	St
--- andere	9011 80 009	St
--- Teile und Zubehör		
	9011 90 000	—

Warenbenennung	Warennummer	besondere Maßeinheit
Andere als optische Mikroskope, Diffraktographen:		
– andere als optische Mikroskope sowie Diffraktographen	9012 10 000	–
– Teile und Zubehör	9012 90 000	–
Flüssigkristallanzeigen, die anderweit als Waren nicht genauer erfaßt sind; Laser, ausgenommen Laserdioden; andere in Kapitel 90 anderweit weder genannte noch inbegriffene optische Instrumente, Apparate und Geräte:		
– Zielfernrohre für Waffen; Periskope; Fernrohre für Maschinen, Apparate, Geräte oder Instrumente des Kapitels 90 oder des Abschnitts XVI	9013 10 000	–
– Laser, ausgenommen Laserdioden	9013 20 000	–
– andere optische Instrumente, Apparate und Geräte:		
● – Flüssigkristallanzeigen	9013 80 100	–
● – andere:		
● – Lupen, Fadenzähler, Stereoskope, Kaleidoskope	9013 80 902	–
● – andere	9013 80 909	–
– Teile und Zubehör	9013 90 000	–
Kompass, einschließlich Navigationskompass; andere Navigationsinstrumente, -apparate und -geräte:		
– Kompass, einschließlich Navigationskompass:		
– für zivile Luftfahrzeuge	9014 10 100	St
– andere	9014 10 900	St
– Navigationsinstrumente, -apparate und -geräte für die Luft- oder Raumfahrt (andere als Kompass):		
– für zivile Luftfahrzeuge:		
– Überzieh-Warnrechner	9014 20 110	St
– Trägheitsnavigationssysteme	9014 20 130	St
– Geräte zum Warnen bei Bodenannäherung	9014 20 150	St
– andere	9014 20 190	–
– andere	9014 20 900	St
– andere Navigationsinstrumente, -apparate und -geräte	9014 80 000	–
– Teile und Zubehör:		
– für Instrumente, Apparate und Geräte der Warenrn. 9014 10 100 und 9014 20 110 bis 9014 20 190	9014 90 100	–
– andere	9014 90 900	–
Instrumente, Apparate und Geräte für die Geodäsie, Topographie, Photogrammetrie, Hydrographie, Ozeanographie, Hydrologie, Meteorologie oder Geophysik, ausgenommen Kompass; Entfernungsmesser:		
– Entfernungsmesser:		
– elektronische	9015 10 100	St
– andere	9015 10 900	St
– Theodolite und Tachymeter:		
– elektronische	9015 20 100	St
– andere	9015 20 900	St

90.15 | XVIII

Warenbenennung	Warennummer	besondere Maßeinheit
– Nivellierinstrumente:		
– elektronische	9015 30 100	St
– andere	9015 30 900	St
– Instrumente, Apparate und Geräte für die Photogrammetrie:		
– elektronische	9015 40 100	–
– andere	9015 40 900	–
– andere Instrumente, Apparate und Geräte:		
– elektronische:		
– für die Meteorologie, Hydrologie oder Geophysik	9015 80 110	St
– andere	9015 80 190	St
– andere:		
– für die Geodäsie, Topographie oder Hydrographie	9015 80 910	St
– für die Meteorologie, Hydrologie oder Geophysik	9015 80 930	St
– andere	9015 80 990	St
– Teile und Zubehör	9015 90 000	–
Waagen mit einer Empfindlichkeit von 50 mg oder feiner, auch mit Gewichten:		
– Waagen:		
– Analysenwaagen	9016 00 102	St
– andere	9016 00 109	St
– Teile und Zubehör	9016 00 900	–
Zeichen-, Anreiß- oder Recheninstrumente und -geräte (z.B. Zeichenmaschinen, Pantographen, Winkelmesser, Reißzeuge, Rechenschieber und Rechenscheiben); Längenmeßinstrumente und -geräte, für den Handgebrauch (z. B. Maßstäbe und Maßbänder, Mikrometer, Schieblehren und andere Lehren), in Kapitel 90 anderweit weder genannt noch inbegriffen:		
– Zeichentische und Zeichenmaschinen, auch automatische:		
– Parallelogramm- und Laufwagen-Zeichenmaschinen	9017 10 100	St
– andere	9017 10 900	St
– andere Zeichen-, Anreiß- oder Recheninstrumente und -geräte:		
– Zeicheninstrumente und -geräte:		
– Reißzeuge	9017 20 110	St
– Zirkel; Reißfedern mit Halter	9017 20 192	St
– andere	9017 20 199	–
– Anreißinstrumente und -geräte	9017 20 300	St
– Recheninstrumente und -geräte	9017 20 900	St
– Mikrometer, Schieblehren und andere Lehren sowie Eichmaße:		
– Mikrometer und Schieblehren	9017 30 100	St
– andere (ausgenommen nicht verstellbare Lehren der Warennr. 9031 80 510)	9017 30 900	St
– andere Instrumente und Geräte:		
– Maßstäbe, Maßbänder und Lineale mit Maßeinteilung:		
– Lineale von der in Büros oder Schulen verwendeten Art; Präzisionszeichenmaßstäbe	9017 80 102	–
– andere	9017 80 109	–

Warenbenennung	Warennummer	besondere Maßeinheit
-- andere:		
--- Feinmeßzeuge und Feinmeßinstrumente	9017 80 902	—
--- andere	9017 80 909	—
— Teile und Zubehör	9017 90 000	—
Medizinische, chirurgische, zahnärztliche oder tierärztliche Instrumente, Apparate und Geräte, einschließlich Szintigraphen und andere elektromedizinische Apparate und Geräte, sowie Apparate und Geräte zum Prüfen der Sehschärfe:		
— Elektrodiagnoseapparate und -geräte (einschließlich der Apparate und Geräte für Funktionsprüfungen oder zum Überwachen von physiologischen Parametern):		
-- Elektrokardiographen	9018 11 000	—
-- andere:		
--- Apparate und Geräte für die Ultraschalldiagnose	9018 19 002	—
--- andere	9018 19 009	—
— Ultraviolett- oder Infrarotbestrahlungsgeräte	9018 20 000	—
— Spritzen, Nadeln, Katheter, Kanülen und dergleichen:		
--- Spritzen, auch mit Nadeln:		
--- aus Kunststoffen	9018 31 100	—
--- andere	9018 31 900	—
--- Hohlnadeln aus Metall und Operationsnähnadeln:		
--- Hohlnadeln aus Metall	9018 32 100	St
--- Operationsnähnadeln	9018 32 900	—
--- andere	9018 39 000	—
— andere zahnärztliche Instrumente, Apparate und Geräte:		
--- Dentalbohrmaschinen, auch mit Sockel und eingebauten anderen zahnärztlichen Ausrüstungen		
	9018 41 000	—
--- andere:		
--- Instrumente zur Verwendung in Dentalbohrmaschinen, ausgenommen Handstücke:		
--- Schleifkörper	9018 49 002	—
--- andere	9018 49 004	—
--- andere Instrumente, einschließlich Handstücke für Dentalbohrmaschinen		
	9018 49 006	—
--- Apparate und Geräte		
	9018 49 008	—
--- andere augenärztliche Instrumente, Apparate und Geräte:		
--- nichtoptische	9018 50 100	—
--- optische	9018 50 900	—
--- andere Instrumente, Apparate und Geräte:		
--- Blutdruckmeßgeräte	9018 90 100	—
--- Endoskope	9018 90 200	—
--- künstliche Nieren	9018 90 300	—
--- Apparate und Geräte für Diathermie:		
--- Ultraschalltherapiegeräte	9018 90 410	—
--- andere	9018 90 490	—
--- Transfusionsgeräte, einschließlich Infusionsgeräte		
	9018 90 500	—
--- Apparate und Geräte für Anästhesie		
	9018 90 600	—
--- andere	9018 90 900	—

Warenbenennung	Warennummer	besondere Maßeinheit
Apparate und Geräte für Mechanotherapie; Massageapparate und -geräte; Apparate und Geräte für Psychotechnik; Apparate und Geräte für Ozontherapie, Sauerstofftherapie oder Aerosoltherapie, Beatmungsapparate zum Wiederbeleben und andere Apparate und Geräte für Atmungstherapie:		
— Apparate und Geräte für Mechanotherapie; Massageapparate und -geräte; Apparate und Geräte für Psychotechnik:		
— elektrische Vibrationsmassagegeräte	9019 10 100	—
— andere	9019 10 900	—
— Apparate und Geräte für Ozontherapie, Sauerstofftherapie oder Aerosoltherapie, Beatmungsapparate zum Wiederbeleben und andere Apparate und Geräte für Atmungstherapie		
	9019 20 000	—
Andere Atmungsapparate und -geräte und Gasmasken, ausgenommen Schutzmasken ohne mechanische Teile und ohne austauschbares Filterelement:		
— Atmungsapparate und -geräte und Gasmasken (ausgenommen Teile davon), für zivile Luftfahrzeuge	9020 00 100	—
— andere	9020 00 900	—
Orthopädische Apparate und andere orthopädische Vorrichtungen, einschließlich Krücken sowie medizinisch-chirurgische Gürtel und Bandagen; Schienen und andere Vorrichtungen zum Behandeln von Knochenbrüchen; Prothesen und andere Waren der Prothetik; Schwerhörigergeräte und andere Vorrichtungen zum Beheben von Funktionsschäden oder Gebrechen, zum Tragen in der Hand oder am Körper oder zum Einpflanzen in den Organismus:		
— künstliche Gelenke und andere Apparate und Vorrichtungen für orthopädische Zwecke oder zum Behandeln von Knochenbrüchen:		
— künstliche Gelenke	9021 11 000	—
— andere:		
---- orthopädische Apparate und andere orthopädische Vorrichtungen:		
---- Fußstützen und Spezialfüßeinlagen	9021 19 102	—
---- medizinisch-chirurgische Gürtel und Korsette, Bruchbänder, orthopädische Suspensoren	9021 19 104	—
---- andere	9021 19 109	—
---- Vorrichtungen zum Behandeln von Knochenbrüchen	9021 19 900	—
— Zahnprothesen und andere Waren der Zahnprothetik:		
— künstliche Zähne:		
---- aus Kunststoffen	9021 21 100	100 St
---- aus anderen Stoffen:		
---- mit Stiften	9021 21 902	100 St
---- ohne Stifte	9021 21 904	100 St

Warenbenennung	Warennummer	besondere Maßeinheit
-- andere:		
-- aus Edelmetallen oder Edelmetallplattierungen	9021 29 100	--
-- andere	9021 29 900	--
-- andere Prothesen und andere Waren der Prothetik:		
-- Augenprothesen	9021 30 100	St
-- Armprothesen, Beinprothesen und andere künstliche Glieder für Menschen	9021 30 902	--
-- andere	9021 30 909	--
-- Schwerhörigengeräte, ausgenommen Teile und Zubehör	9021 40 000	St
-- Herzschrittmacher, ausgenommen Teile und Zubehör	9021 50 000	St
-- andere:		
-- Teile und Zubehör für Schwerhörigengeräte	9021 90 100	--
-- andere	9021 90 900	--
 Röntgenapparate und -geräte und Apparate und Geräte, die Alpha-, Beta- oder Gammastrahlen verwenden, auch für medizinische, chirurgische, zahnärztliche oder tierärztliche Zwecke, einschließlich Apparate und Geräte für Schirmbildphotographie oder Strahlentherapie, Röntgenröhren und andere Vorrichtungen zum Erzeugen von Röntgenstrahlen, Hochspannungsgeneratoren, Schaltpulte, Durchleuchtungsschirme, Untersuchungs- und Behandlungstische, -essel und dergleichen, für die vorstehend genannten Apparate und Geräte:		
-- Röntgenapparate und -geräte, auch für medizinische, chirurgische, zahnärztliche oder tierärztliche Zwecke, einschließlich Apparate und Geräte für Schirmbildphotographie oder Strahlentherapie:		
-- für medizinische, chirurgische, zahnärztliche oder tierärztliche Zwecke	9022 11 000	St
-- für andere Zwecke	9022 19 000	St
-- Apparate und Geräte, die Alpha-, Beta- oder Gammastrahlen verwenden, auch für medizinische, chirurgische, zahnärztliche oder tierärztliche Zwecke, einschließlich Apparate und Geräte für die Schirmbildphotographie oder Strahlentherapie:		
-- für medizinische, chirurgische, zahnärztliche oder tierärztliche Zwecke	9022 21 000	St
-- für andere Zwecke	9022 29 000	St
-- Röntgenröhren	9022 30 000	St
-- andere, einschließlich Teile und Zubehör:		
-- Röntgenschirme, einschließlich Verstärkerfolien; Streustrahlenraster ...	9022 90 100	--
-- andere	9022 90 900	--
 Instrumente, Apparate, Geräte und Modelle zu Vorfürzwecken (z. B. beim Unterricht oder auf Ausstellungen), nicht zu anderer Verwendung geeignet:		
-- von der für den Unterricht in Physik, Chemie oder Technik verwendeten Art	9023 00 100	--
-- Modelle der Human- und Veterinär-Anatomie	9023 00 300	--
-- andere	9023 00 900	--

90.24 | XVIII

Warenbenennung	Warennummer	besondere Maßeinheit
Maschinen, Apparate und Geräte zum Prüfen der Härte, Zugfestigkeit, Druckfestigkeit, Elastizität oder anderer mechanischer Eigenschaften von Materialien (z.B. von Metallen, Holz, Spinnstoffen, Papier oder Kunststoffen):		
– Materialprüfmaschinen, -apparate und -geräte für Metalle:		
-- elektronische	9024 10 100	–
-- andere:		
---- Universal- und Zugfestigkeitsprüfmaschinen, -apparate und -geräte ..	9024 10 910	–
---- Härteprüfmaschinen, -apparate und -geräte	9024 10 930	–
---- Federprüfmaschinen	9024 10 992	–
---- andere	9024 10 999	–
– andere Maschinen, Apparate und Geräte:		
-- elektronische	9024 80 100	–
-- andere:		
---- zum Prüfen von Textilien, Papier und Pappe	9024 80 910	–
---- andere	9024 80 990	–
– Teile und Zubehör	9024 90 000	–
Dichtemesser (Aräometer, Senkwaagen) und ähnliche schwimmende Instrumente, Thermometer, Pyrometer, Barometer, Hygrometer und Psychrometer, auch mit Registriervorrichtung, auch miteinander kombiniert:		
● – Thermometer und Pyrometer, nicht mit anderen Instrumenten kombiniert:		
-- unmittelbar ablesbare Flüssigkeitsthermometer:		
---- für zivile Luftfahrzeuge	9025 11 100	St
-- andere:		
---- Fieberthermometer:		
----- unfertig	9025 11 912	St
----- fertig	9025 11 914	St
----- andere	9025 11 990	St
-- andere:		
---- für zivile Luftfahrzeuge	9025 19 100	St
-- andere:		
----- elektronische	9025 19 910	St
● ----- andere:		
● ----- optische Pyrometer	9025 19 992	St
● ----- andere	9025 19 999	St
– Barometer, nicht mit anderen Instrumenten kombiniert:		
-- für zivile Luftfahrzeuge	9025 20 100	St
-- andere	9025 20 900	St
– andere Instrumente:		
-- für zivile Luftfahrzeuge	9025 80 100	St
-- andere:		
---- elektronische	9025 80 910	St

Warenbenennung	Warennummer	besondere Maßeinheit
--- andere:		
● ---- Dichtemesser (Aräometer, Senkwaagen) und ähnliche schwimmende Instrumente	9025 80 991	St
---- Hygrometer, Psychrometer	9025 80 994	St
---- andere	9025 80 999	St
- Teile und Zubehör:		
-- für zivile Luftfahrzeuge	9025 90 100	—
-- andere	9025 90 900	—
 Instrumente, Apparate und Geräte zum Messen oder Überwachen von Durchfluß, Füllhöhe, Druck oder anderen veränderlichen Größen von Flüssigkeiten oder Gasen (z.B. Durchflußmesser, Flüssigkeitsstand- oder Gasstandanzeiger, Manometer, Wärmemengenzähler), ausgenommen Instrumente, Apparate und Geräte der Position 90.14, 90.15, 90.28 oder 90.32:		
- zum Messen oder Überwachen von Durchfluß oder Füllhöhe von Flüssigkeiten:		
-- für zivile Luftfahrzeuge	9026 10 100	St
-- andere:		
---- elektronische:		
----- Durchflußmesser	9026 10 510	St
----- andere	9026 10 590	St
---- andere:		
----- Durchflußmesser:		
----- Schwebekörperdurchflußmesser	9026 10 912	St
----- andere	9026 10 919	St
----- andere	9026 10 990	St
- zum Messen oder Überwachen des Druckes:		
-- für zivile Luftfahrzeuge	9026 20 100	St
-- andere:		
--- elektronische	9026 20 300	St
--- andere:		
---- Manometer mit Metallfedermeßwerk (mit Kapsel-, Platten-, Rohr- oder Schneckenfeder):		
----- Geräte zum Messen und nichtautomatischen Regulieren des Reifendruckes	9026 20 510	St
----- andere	9026 20 590	St
----- andere	9026 20 900	St
- andere Instrumente, Apparate und Geräte:		
-- für zivile Luftfahrzeuge	9026 80 100	St
-- andere:		
--- elektronische	9026 80 910	St
--- andere	9026 80 990	St
- Teile und Zubehör:		
-- für zivile Luftfahrzeuge	9026 90 100	—
-- andere	9026 90 900	—

Warenbenennung	Warennummer	besondere Maßeinheit
Instrumente, Apparate und Geräte für physikalische oder chemische Untersuchungen (z.B. Polarimeter, Refraktometer, Spektrometer und Untersuchungsgeräte für Gase oder Rauch); Instrumente, Apparate und Geräte zum Bestimmen der Viskosität, Porosität, Dilatation, Oberflächenspannung oder dergleichen oder für kalorimetrische, akustische oder photometrische Messungen (einschließlich Belichtungsmesser); Mikrotome:		
– Untersuchungsgeräte für Gase oder Rauch:		
– elektronische	9027 10 100	St
– andere	9027 10 900	St
– Chromatographen und Elektrophoresegeräte:		
– Chromatographen	9027 20 100	–
– Elektrophoresegeräte	9027 20 900	–
– Spektrometer, Spektrophotometer und Spektrographen, die optische Strahlen (UV-Strahlen, sichtbares Licht, Infrarot-Strahlen) verwenden		
– Belichtungsmesser	9027 30 000	–
– andere Instrumente, Apparate und Geräte, die optische Strahlen (UV-Strahlen, sichtbares Licht, Infrarotstrahlen) verwenden	9027 40 000	St
– andere Instrumente, Apparate und Geräte:		
– elektronische:		
– pH-Messer, rH-Messer und andere Geräte zum Messen der Leitfähigkeit	9027 80 110	–
– andere	9027 80 190	–
– andere:		
– Viskosimeter, Porosimeter und Dilatometer	9027 80 910	–
– andere	9027 80 990	–
– Mikrotome; Teile und Zubehör:		
– Mikrotome	9027 90 100	St
– Teile und Zubehör	9027 90 900	–
Gaszähler, Flüssigkeitszähler oder Elektrizitätszähler, einschließlich Eichzähler dafür:		
– Gaszähler:		
– Stationsgaszähler	9028 10 002	St
– Haushaltsgaszähler	9028 10 004	St
– andere	9028 10 009	St
– Flüssigkeitszähler:		
– Hauswasserzähler gemäß DIN 4064	9028 20 002	St
– andere Wasserzähler	9028 20 005	St
– andere	9028 20 009	St
– Elektrizitätszähler:		
– Wechselstromzähler:		
– Einphasen-Wechselstromzähler	9028 30 110	St
– Drehstromzähler	9028 30 190	St
– andere	9028 30 900	St
– Teile und Zubehör:		
– für Elektrizitätszähler	9028 90 100	–
– andere	9028 90 900	–

Warenbenennung	Warennummer	besondere Maßeinheit
----------------	-------------	-------------------------

Andere Zähler (z. B. Tourenzähler, Produktionszähler, Taxameter, Kilometerzähler oder Schrittzähler); Tachometer und andere Geschwindigkeitsmesser, ausgenommen solche der Position 90.14 oder 90.15; Stroboskope:

– Tourenzähler, Produktionszähler, Taxameter, Kilometerzähler, Schrittzähler und andere Zähler:		
– elektrische oder elektronische Tourenzähler, für zivile Luftfahrzeuge . . .	9029 10 100	St
– andere	9029 10 900	St
– Tachometer und andere Geschwindigkeitsmesser; Stroboskope:		
– Tachometer und andere Geschwindigkeitsmesser:		
– für zivile Luftfahrzeuge	9029 20 100	St
– andere:		
– Geschwindigkeitsmesser für Landfahrzeuge	9029 20 310	St
– andere	9029 20 390	St
– Stroboskope	9029 20 900	St
– Teile und Zubehör:		
– für Tourenzähler, Tachometer und andere Geschwindigkeitsmesser, für zivile Luftfahrzeuge	9029 90 100	–
– andere	9029 90 900	–

Oszilloskope, Spektralanalysatoren und andere Instrumente, Apparate und Geräte zum Messen oder Prüfen elektrischer Größen; Instrumente, Apparate und Geräte zum Messen oder zum Nachweis von Alpha-, Beta-, Gamma-, Röntgenstrahlen, kosmischen oder anderen ionisierenden Strahlen:

– Instrumente, Apparate und Geräte zum Messen oder zum Nachweis von ionisierenden Strahlen:		
– für zivile Luftfahrzeuge	9030 10 100	–
– andere	9030 10 900	–
– Kathodenstrahloszilloskope und Kathodenstrahloszillographen:		
– für zivile Luftfahrzeuge	9030 20 100	–
– andere	9030 20 900	–
– andere Instrumente, Apparate und Geräte zum Messen oder Prüfen von Spannung, Stromstärke, Widerstand oder Leistung, ohne Registriervorrichtung:		
– Vielfachmeßgeräte:		
– für zivile Luftfahrzeuge	9030 31 100	–
– andere	9030 31 900	–
– andere:		
– für zivile Luftfahrzeuge	9030 39 100	–
– andere:		
– elektronische	9030 39 300	–
– andere:		
– Voltmeter	9030 39 910	–
– andere	9030 39 990	–

90.30 | XVIII

Warenbenennung	Warennummer	besondere Maßeinheit
— andere Instrumente, Apparate und Geräte, die speziell für die Fernmeldetechnik bestimmt sind (z.B. Nebensprechmesser, Verstärkungsgradmesser, Verzerrungsmesser und Geräuschspannungsmesser):		
— für zivile Luftfahrzeuge	9030 40 100	—
— andere	9030 40 900	—
— andere Instrumente, Apparate und Geräte:		
— mit Registriervorrichtung:		
— für zivile Luftfahrzeuge	9030 81 100	—
— andere	9030 81 900	—
— andere:		
— für zivile Luftfahrzeuge	9030 89 100	—
— andere:		
— elektronische	9030 89 910	—
— andere	9030 89 990	—
— Teile und Zubehör:		
— für zivile Luftfahrzeuge	9030 90 100	—
— andere	9030 90 900	—
 Instrumente, Apparate, Geräte und Maschinen zum Messen oder Prüfen, in Kapitel 90 anderweit weder genannt noch inbegriffen; Profilprojektoren:		
— Auswuchtmaschinen	9031 10 000	—
— Prüfstände	9031 20 000	—
— Profilprojektoren	9031 30 000	St
— andere optische Instrumente, Apparate und Geräte	9031 40 000	—
— andere Instrumente, Apparate, Geräte und Maschinen:		
— für zivile Luftfahrzeuge	9031 80 100	—
— andere:		
— elektronische:		
— zum Messen oder Prüfen geometrischer Größen	9031 80 310	—
— andere	9031 80 390	—
— andere:		
— zum Messen oder Prüfen geometrischer Größen:		
— nicht verstellbare Lehren	9031 80 510	—
— andere:		
— Wasserwaagen	9031 80 592	—
— andere	9031 80 599	—
— andere	9031 80 990	—
— Teile und Zubehör:		
— für Instrumente, Apparate, Geräte und Maschinen der Warennr. 9031 80 100, für zivile Luftfahrzeuge	9031 90 100	—
— andere	9031 90 900	—

Warenbenennung	Warennummer	besondere Maßeinheit
Instrumente, Apparate und Geräte zum Regeln:		
– Thermostate:		
– für zivile Luftfahrzeuge	9032 10 100	St
– andere:		
– elektronische	9032 10 300	St
– andere:		
– mit elektrischer Schalteinrichtung	9032 10 910	St
– andere	9032 10 990	St
– Druckregler:		
– für zivile Luftfahrzeuge	9032 20 100	St
– andere	9032 20 900	St
– andere Regler:		
– hydraulische oder pneumatische:		
– für zivile Luftfahrzeuge	9032 81 100	–
– andere	9032 81 900	–
– andere:		
– für zivile Luftfahrzeuge	9032 89 100	–
– andere	9032 89 900	–
– Teile und Zubehör:		
– für zivile Luftfahrzeuge	9032 90 100	–
– andere	9032 90 900	–
Teile und Zubehör (in Kapitel 90 anderweit weder genannt noch inbegriffen) für Maschinen, Apparate, Geräte, Instrumente oder andere Waren des Kapitels 90	9033 00 000	–

Warenbenennung

Warennummer

besondere
Maßeinheit**Kapitel 91****Uhrmacherwaren****Anmerkungen**

1. Zu Kapitel 91 gehören nicht:
 - a) Uhrgläser und Uhrgewichte (Einreihung nach ihrer stofflichen Beschaffenheit);
 - b) Uhrketten (Position 71.13 oder 71.17, je nach Beschaffenheit);
 - c) Teile mit allgemeiner Verwendungsmöglichkeit im Sinne der Anmerkung 2 zu Abschnitt XV, aus unedlen Metallen (Abschnitt XV), und gleichartige Waren aus Kunststoffen (Kapitel 39) oder aus Edelmetallen oder Edelmetallplattierungen (im allgemeinen Position 71.15); Uhrfedern (einschließlich Spiralfedern) gehören jedoch zu Position 91.14;
 - d) Kugeln für Kugellager (Position 73.26 oder 84.82, je nach Beschaffenheit);
 - e) Waren der Position 84.12, die so konstruiert sind, daß sie ohne Hemmung laufen;
 - f) Kugellager (Position 84.82);
 - g) Waren des Kapitels 85, noch nicht miteinander oder mit anderen Bauelementen zu Uhrwerken oder zu Teilen zusammengesetzt, die ihrer Beschaffenheit nach erkennbar ausschließlich oder hauptsächlich für Uhrwerke bestimmt sind (Kapitel 85).
2. Zu Position 91.01 gehören nur Uhren, deren Gehäuse ganz aus Edelmetallen oder Edelmetallplattierungen bestehen oder aus diesen Stoffen hergestellt und mit Natur- oder Zuchtperlen, Edelsteinen, Schmucksteinen oder synthetischen oder rekonstituierten Steinen der Positionen 71.01 bis 71.04 besetzt sind. Uhren mit Gehäuse aus unedlem Metall mit darin eingelegten Edelmetallen sind der Position 91.02 zuzuweisen.
3. Als „Kleinuhr-Werke“ im Sinne des Kapitels 91 gelten Vorrichtungen, deren Gang durch eine Unruh mit Spiralfeder, einen Quarz oder ein anderes geeignetes Zeiteilersystem geregelt wird und die eine Anzeige oder ein System zur Aufnahme einer mechanischen Anzeige besitzen. Diese Uhrwerke weisen eine Dicke von 12 mm oder weniger und eine Breite, eine Länge oder einen Durchmesser von 50 mm oder weniger auf.
4. Vorbehaltlich der Anmerkung 1 zu Kapitel 91 bleiben Werke und Teile, die sowohl für Waren des Kapitels 91 als auch für andere Waren (z. B. für Meß- oder Präzisionsinstrumente) verwendet werden können, in Kapitel 91.

Armbanduhren, Taschenuhren und ähnliche Uhren (einschließlich Stoppuhren vom gleichen Typ), mit Gehäuse aus Edelmetallen oder Edelmetallplattierungen:

– Armbanduhren, mit Batterie oder Akkumulator betrieben, auch mit Stoppeinrichtung:		
– nur mit mechanischer Anzeige	9101 11 000	St
– nur mit opto-elektronischer Anzeige	9101 12 000	St
– andere	9101 19 000	St
– andere Armbanduhren, auch mit Stoppeinrichtung:		
– mit automatischem Aufzug	9101 21 000	St
– andere	9101 29 000	St
– andere:		
– mit Batterie oder Akkumulator betrieben	9101 91 000	St
– andere	9101 99 000	St

91.02 | XVIII

Warenbenennung	Warennummer	besondere Maßeinheit
Armbanduhren, Taschenuhren und ähnliche Uhren (einschließlich Stoppuhren vom gleichen Typ), ausgenommen Uhren der Position 91.01:		
– Armbanduhren, mit Batterie oder Akkumulator betrieben, auch mit Stoppeinrichtung:		
–– nur mit mechanischer Anzeige	9102 11 000	St
–– nur mit opto-elektronischer Anzeige	9102 12 000	St
–– andere	9102 19 000	St
– andere Armbanduhren, auch mit Stoppeinrichtung:		
–– mit automatischem Aufzug	9102 21 000	St
–– andere	9102 29 000	St
– andere:		
–– mit Batterie oder Akkumulator betrieben	9102 91 000	St
–– andere	9102 99 000	St
Uhren mit Kleinuhr-Werk, ausgenommen Uhren der Position 91.01, 91.02 oder 91.04:		
– mit Batterie oder Akkumulator betrieben	9103 10 000	St
– andere	9103 90 000	St
Armaturenbretttuhren und ähnliche Uhren, für Kraftfahrzeuge, Luftfahrzeuge, Schiffe oder andere Fahrzeuge:		
– für zivile Luftfahrzeuge	9104 00 100	St
– andere	9104 00 900	St
Andere Uhren:		
– Wecker:		
–– mit Batterie oder Akkumulator betrieben oder für Netzanschluß:		
––– nur mit Batterie oder Akkumulator betrieben:		
–––– Reisewecker	9105 11 102	St
–––– andere	9105 11 109	St
–––– andere	9105 11 900	St
––– andere:		
–––– mit Zifferblatt, dessen Diagonale oder größter Durchmesser 7 cm oder mehr beträgt	9105 19 100	St
–––– andere:		
––––– Reisewecker	9105 19 902	St
––––– andere	9105 19 909	St
– Wanduhren:		
–– mit Batterie oder Akkumulator betrieben oder für Netzanschluß:		
––– mit piezoelektrischem Quarz als Zeitteiler	9105 21 100	St
––– andere	9105 21 900	St

Warenbenennung	Warennummer	besondere Maßeinheit
-- andere:		
--- Kuckucksuhren	9105 29 100	St
--- Jockeleuhren	9105 29 902	St
--- andere	9105 29 909	St
-- andere:		
-- mit Batterie oder Akkumulator betrieben oder für Netzanschluß:		
--- Uhrenanlagen:		
---- Hauptuhren	9105 91 102	St
---- Nebenuhren	9105 91 104	St
--- andere:		
---- mit piezoelektrischem Quarz als Zeitteiler:		
----- Jahresuhren	9105 91 912	St
----- andere	9105 91 919	St
----- andere	9105 91 990	St
-- andere:		
--- Tisch- oder Kaminuhren	9105 99 100	St
--- andere	9105 99 900	St
Zeitkontrollapparate und Zeitmesser, mit Uhrwerk oder Synchronmotor (z. B. Arbeitszeitregistrieruhren, Zeit- und Datumstempeluhren):		
-- Arbeitszeitregistrieruhren; Zeit- und Datumstempeluhren:		
--- Arbeitszeitregistrieruhren	9106 10 100	St
--- Zeit- und Datumstempeluhren	9106 10 900	St
-- Parkuhren	9106 20 000	St
-- andere:		
--- Kurzzeitmesser (Minutenzähler, Sekundenzähler)	9106 90 100	St
--- andere	9106 90 900	St
Zeitschalter und andere Zeitauslöser, mit Uhrwerk oder Synchronmotor:		
--- elektrische oder elektronische Schaltuhren für Tarifschaltung (Tarifschaltuhren)	9107 00 002	St
--- andere	9107 00 009	St
Kleinuhr-Werke, vollständig und zusammengesetzt:		
-- mit Batterie oder Akkumulator betrieben:		
--- nur mit mechanischer Anzeige oder mit Vorrichtung zur Aufnahme einer mechanischen Anzeige	9108 11 000	St
--- nur mit opto-elektronischer Anzeige	9108 12 000	St
--- andere	9108 19 000	St
-- mit automatischem Aufzug	9108 20 000	St
-- andere:		
--- mit einer größten Abmessung von 33,8 mm oder weniger	9108 91 000	St
--- andere	9108 99 000	St

91.09 | XVIII

Warenbenennung	Warennummer	besondere Maßeinheit
Andere Uhrwerke (ausgenommen Kleinuhr-Werke), vollständig und zusammengesetzt:		
– mit Batterie oder Akkumulator betrieben oder für Netzanschluß:		
-- für Wecker:		
--- nur mit Batterie oder Akkumulator betrieben	9109 11 002	St
--- andere	9109 11 009	St
-- andere:		
--- mit einer Breite oder einem Durchmesser von 50 mm oder weniger, für zivile Luftfahrzeuge	9109 19 100	St
--- andere:		
--- nur mit Batterie oder Akkumulator betrieben	9109 19 902	St
--- andere	9109 19 909	St
-- andere:		
--- mit einer Breite oder einem Durchmesser von 50 mm oder weniger, für zivile Luftfahrzeuge	9109 90 100	St
--- andere:		
--- für Wecker	9109 90 902	St
--- andere	9109 90 909	St
Nicht oder nur teilweise zusammengesetzte, vollständige Uhrwerke (Schablonen); unvollständige, zusammengesetzte Uhrwerke; Uhrrohwerke:		
– Kleinuhr-Werke:		
-- nicht oder nur teilweise zusammengesetzte, vollständige Uhrwerke (Schablonen):		
--- mit einer Unruh mit Spiralfeder	9110 11 100	St
--- andere	9110 11 900	St
-- unvollständige, zusammengesetzte Uhrwerke	9110 12 000	St
-- Uhrrohwerke	9110 19 000	St ¹⁾
-- andere	9110 90 000	St
Gehäuse für Uhren der Positionen 91.01 oder 91.02, Teile davon:		
– Gehäuse aus Edelmetallen oder Edelmetallplattierungen	9111 10 000	St
– Gehäuse aus unedlen Metallen, auch vergoldet oder versilbert:		
--- vergoldet oder versilbert	9111 20 100	St
--- andere	9111 20 900	St
– andere Gehäuse	9111 80 000	St
– Teile	9111 90 000	–

1) 1 Satz = 1 Stück.

Warenbenennung	Warennummer	besondere Maßeinheit
Gehäuse für andere Uhrmacherwaren, Teile davon:		
– Gehäuse aus Metall	9112 10 000	St
– andere Gehäuse	9112 80 000	St
– Teile	9112 90 000	–
Uhrarmbänder und Teile davon:		
– aus Edelmetallen oder Edelmetallplattierungen:		
– aus Edelmetallen	9113 10 100	–
– aus Edelmetallplattierungen	9113 10 900	–
– aus unedlen Metallen, auch vergoldet oder versilbert	9113 20 000	–
– andere:		
– aus Leder oder rekonstituiertem Leder	9113 90 100	–
– aus Kunststoffen	9113 90 300	–
– andere	9113 90 900	–
Andere Uhrenteile:		
– Uhrfedern, einschließlich Spiralfedern	9114 10 000	1 000 St
– Uhrensteine	9114 20 000	g
– Zifferblätter:		
– für Uhren der Position 91.01 oder 91.02:		
– aus Metall	9114 30 002	St
– andere	9114 30 005	St
– andere:		
– aus Metall	9114 30 006	St
– andere	9114 30 009	St
– Werkplatten und Brücken	9114 40 000	–
– andere	9114 90 000	–

Warenbenennung	Warennummer	besondere Maßeinheit
----------------	-------------	-------------------------

Kapitel 92

Musikinstrumente; Teile und Zubehör für diese Instrumente

Anmerkungen

1. Zu Kapitel 92 gehören nicht:
 - a) Teile mit allgemeiner Verwendungsmöglichkeit im Sinne der Anmerkung 2 zu Abschnitt XV, aus unedlen Metallen (Abschnitt XV), und gleichartige Waren aus Kunststoffen (Kapitel 39);
 - b) Mikrophone, Verstärker, Lautsprecher, Kopfhörer, Schalter, Stroboskope und andere Instrumente, Apparate und zusätzliche Ausrüstungsstücke zur Verwendung mit den Waren des Kapitels 92, wenn sie nicht in diese Waren oder nicht mit diesen Waren in das gleiche Gehäuse eingebaut sind (Kapitel 85 oder 90);
 - c) Instrumente und Geräte, die den Charakter von Spielzeug haben (Position 95.03);
 - d) Wischer und andere Bürstenwaren zum Reinigen von Musikinstrumenten (Position 96.03);
 - e) Instrumente und Geräte, die den Charakter von Sammlungsstücken oder Antiquitäten haben (Position 97.05 oder 97.06).
2. Bogen, Schlegel und dergleichen für Musikinstrumente der Position 92.02 oder 92.06 werden wie die Instrumente eingereiht, für die sie bestimmt sind, wenn sie mit diesen Instrumenten ein- oder ausgeführt werden und ihnen der Anzahl nach entsprechen.
Karten, Scheiben und Walzen der Position 92.09 werden auch dann getrennt eingereiht, wenn sie mit den Instrumenten oder Geräten ein- oder ausgeführt werden, für die sie bestimmt sind.

Klaviere, einschließlich selbsttätige Klaviere; Cembali und andere Saiteninstrumente mit Klaviatur:

– Klaviere mit aufrecht stehendem Rahmen:		
– neu	9201 10 100	St
– gebraucht	9201 10 900	St
– Flügel	9201 20 000	St
– andere	9201 90 000	–

Andere Saiteninstrumente (z.B. Gitarren, Geigen und Harfen):

– Streichinstrumente:		
– Geigen	9202 10 002	St
– andere	9202 10 009	St
– andere:		
– Harfen	9202 90 100	St
– Gitarren	9202 90 300	St
– andere	9202 90 900	St

92.03 | XVIII

Warenbenennung	Warennummer	besondere Maßeinheit
Orgeln (mit Pfeifen und Klaviatur); Harmonien und ähnliche Musikinstrumente mit Klaviatur und durchschlagenden Metallzungen:		
– Orgeln (mit Pfeifen und Klaviatur)	9203 00 100	St ¹⁾
– andere	9203 00 900	St
Akkordeons und ähnliche Musikinstrumente; Mundharmonikas:		
– Akkordeons und ähnliche Musikinstrumente	9204 10 000	St
– Mundharmonikas	9204 20 000	St
Andere Blasinstrumente (z. B. Klarinetten, Trompeten und Dudelsäcke):		
– Blechblasinstrumente	9205 10 000	St
– andere:		
– – Blockflöten	9205 90 100	St
– – andere	9205 90 900	St
Schlaginstrumente (z. B. Trommeln, Xylophone, Becken, Kastagnetten und Maracas):		
– Pauken und Trommeln	9206 00 100	St
– andere	9206 00 900	St
Musikinstrumente, bei denen der Ton elektrisch erzeugt wird oder elektrisch verstärkt werden muß (z. B. derartige Orgeln, Gitarren und Akkordeons):		
– Instrumente mit Klaviatur, ausgenommen Akkordeons:		
– – Orgeln	9207 10 100	St
– – andere	9207 10 900	St
– andere:		
– – Gitarren	9207 90 100	St
– – andere	9207 90 900	St
Spieldosen, Orchestrien, Drehorgeln, singende mechanische Vögel, singende Sägen und andere in Kapitel 92 anderweit nicht erfaßte Musikinstrumente; Lockpfeifen aller Art; Signalpfeifen, Signalhörner und andere Mundblasinstrumente zu Ruf- oder Signalzwecken:		
– Spieldosen	9208 10 000	St
– andere	9208 90 000	–

1) Als Stückzahl ist die Anzahl der Register anzugeben.

Warenbenennung	Warennummer	besondere Maßeinheit
Teile und Zubehör für Musikinstrumente (z.B. Musikwerke für Spieldosen, Karten, Scheiben und Walzen für mechanische Musikinstrumente); Metronome, Stimmgabeln und Stimpfpeifen aller Art:		
– Metronome, Stimmgabeln und Stimpfpeifen	9209 10 000	–
– Musikwerke für Spieldosen	9209 20 000	–
– Musiksaiten	9209 30 000	–
– andere:		
– – Teile und Zubehör für Klaviere	9209 91 000	–
– – Teile und Zubehör für Musikinstrumente der Position 92.02:		
– – – Bogen und Teile davon	9209 92 002	–
– – – andere	9209 92 009	–
– – Teile und Zubehör für Musikinstrumente der Position 92.03	9209 93 000	–
– – Teile und Zubehör für Musikinstrumente der Position 92.07	9209 94 000	–
– – andere:		
– – – Teile und Zubehör für Musikinstrumente der Position 92.04	9209 99 100	–
– – – andere:		
– – – – Teile und Zubehör für Musikinstrumente der Position 92.05	9209 99 902	–
– – – – andere	9209 99 909	–

Abschnitt XIX

Waffen und Munition; Teile davon und Zubehör

Warenbenennung	Warennummer	besondere Maßeinheit
----------------	-------------	-------------------------

Kapitel 93

Waffen und Munition; Teile davon und Zubehör

Anmerkungen

1. Zu Kapitel 93 gehören nicht:
 - a) Waren des Kapitels 36 (z.B. Zündhütchen, Sprengkapseln, Sprengzünder, Leuchtraketen, Raketen zum Wetterschießen);
 - b) Teile mit allgemeiner Verwendungsmöglichkeit im Sinne der Anmerkung 2 zu Abschnitt XV, aus unedlen Metallen (Abschnitt XV), und gleichartige Waren aus Kunststoffen (Kapitel 39);
 - c) Panzerwagen und andere gepanzerte Kampffahrzeuge (Position 87.10);
 - d) Zielfernrohre und andere optische Vorrichtungen, für Waffen, ausgenommen solche, die auf Waffen montiert sind oder die mit den Waffen, für die sie bestimmt sind, gestellt werden (Kapitel 90);
 - e) Armbrüste, Bogen und Pfeile für den Schießsport, stumpfe Waffen für den Fechtsport und Spielzeugwaffen (Kapitel 95);
 - f) Sammlungstücke oder Antiquitäten (Position 97.05 oder 97.06).
2. Als „Teile“ im Sinne der Position 93.06 gelten nicht Funk- oder Radargeräte der Position 85.26.

Kriegswaffen, ausgenommen Revolver, Pistolen und Waffen der Position 93.07:

– halb- und vollautomatische Gewehre, Maschinenpistolen, Maschinengewehre und Granatgewehre (29, ex 30 KWL)	9301 00 002	St
– Panzerbüchsen, Panzerfäuste, Bazookas und ähnliche Panzerabwehrwaffen (37 KWL)	9301 00 004	St
– Artilleriewaffen, Flammen-, Brandstoff-, Wasserbomben- und Minenwerfer, Minenleg- und -räumvorrichtungen, Raketenwerfer, Torpedoausstoßvorrichtungen (31, 38, 39 KWL)	9301 00 006	St
– andere	9301 00 009	St

Revolver und Pistolen, ausgenommen solche der Position 93.03 oder 93.04:

– mit einem Kaliber von 9 mm oder mehr	9302 00 100	St
– andere	9302 00 900	St

Andere Feuerwaffen und ähnliche Geräte, bei denen die Explosionswirkung einer Treibladung genutzt wird (z.B. Jagd- und Sportgewehre, Vorderlader, Leuchtpistolen und andere nur Leuchtraketen abfeuernde Geräte, Schreckschußpistolen und -revolver, Bolzen-Viehtötungsapparate und Leinenschießgeräte):

– Vorderlader	9303 10 000	St
---------------------	-------------	----

93.03 | XIX

Warenbenennung	Warennummer	besondere Maßeinheit
– andere Jagd- und Sportgewehre mit mindestens einem glatten Lauf:		
– mit einem Lauf, glatt	9303 20 100	St
– Doppelflinten	9303 20 300	St
– andere	9303 20 900	St
– andere Jagd- und Sportgewehre:		
– mit einem Lauf, gezogen:		
– für Randfeuerpatronen	9303 30 110	St
– andere	9303 30 190	St
– andere	9303 30 900	St
– andere:		
– Schreckschuß-, Reizstoff-, Starter- und Theaterpistolen und -revolver	9303 90 002	St
– andere	9303 90 009	St
Andere Waffen (z. B. Feder-, Luft- und Gasdruckgewehre, -büchsen und -pistolen und Schlagstöcke), ausgenommen Waffen der Position 93.07	9304 00 000	St
Teile und Zubehör für Waren der Positionen 93.01 bis 93.04:		
– für Revolver oder Pistolen	9305 10 000	–
– für Gewehre der Position 93.03:		
– glatte Läufe	9305 21 000	St
– andere:		
– gezogene Läufe	9305 29 100	St
– Kolbenrohlinge (Schaftröhlinge)	9305 29 300	–
– Kolben (Schäfte)	9305 29 500	St
– andere	9305 29 900	–
– andere:		
– für Kriegswaffen der Position 93.01:		
– höhenrichtbare Massen, Rohre und Verschlüsse (34, 35 KWL)	9305 90 102	–
– andere	9305 90 109	–
– andere	9305 90 900	–
Bomben, Granaten, Torpedos, Minen, Raketen, Patronen und andere Munition und Geschosse, Teile davon, einschließlich Rehposten, Jagdschrot und Patronenpfropfen:		
– Kartuschen für Bolzensetz- oder Nietwerkzeuge oder für Viehtötungsapparate, Teile davon	9306 10 000	1 000 St
– Patronen für Gewehre mit glattem Lauf, Teile davon; Geschosse für Luftgewehre und -pistolen:		
– Patronen	9306 21 000	1 000 St
– andere:		
– Geschosse für Luftgewehre und -pistolen	9306 29 100	1 000 St
– andere:		
– Geschosse und Schrot (einschließlich Rehposten)	9306 29 200	–
– Hülsen	9306 29 400	1 000 St
– andere	9306 29 800	–

Warenbenennung	Warennummer	besondere Maßeinheit
— andere Patronen und Teile davon:		
— für Revolver und Pistolen der Position 93.02 und für Maschinenpistolen der Position 93.01	9306 30 100	—
— andere:		
— für Kriegswaffen:		
— Platzpatronen und andere Übungsmunition; Geschosse und andere Teile für Munition für Handfeuerwaffen und Maschinengewehre ...	9306 30 302	—
— andere:		
— Munition für Handfeuerwaffen, Maschinengewehre und Granatgewehre (50 KWL)	9306 30 304	—
— andere	9306 30 309	—
— andere:		
— Zentralfeuerpatronen	9306 30 910	1 000 St
— Randfeuerpatronen	9306 30 930	1 000 St
— Hülsen	9306 30 950	1 000 St
— andere	9306 30 990	—
— andere:		
— Munition und Geschosse, zu Kriegszwecken:		
— Munition für Panzerbüchsen, Panzerfäuste, Bazookas und ähnliche Panzerabwehrwaffen (52 KWL)	9306 90 102	—
— andere KWL-Waren	9306 90 104	—
— andere	9306 90 109	—
— andere	9306 90 900	—
Säbel, Degen, Bajonette, Lanzen und andere blanke Waffen, Teile davon und Scheiden für diese Waffen	9307 00 000	—

Abschnitt XX
Verschiedene Waren

Kapitel 94

Möbel; medizinisch-chirurgische Möbel; Bettausstattungen und ähnliche Waren; Beleuchtungskörper, anderweit weder genannt noch inbegriffen; Reklameleuchten, Leuchtschilder, beleuchtete Namensschilder und dergleichen; vorgefertigte Gebäude

Anmerkungen

1. Zu Kapitel 94 gehören nicht:
 - a) Luftmatratzen, Luftkopfkissen oder Luftkissen, Matratzen, Kopfkissen oder Kissen für Wasserfüllung, der Kapitel 39, 40 oder 63;
 - b) auf dem Boden stehende Spiegel, z. B. schwenkbare Ankleidespiegel der Position 70.09;
 - c) Waren des Kapitels 71;
 - d) Teile mit allgemeiner Verwendungsmöglichkeit im Sinne der Anmerkung 2 zu Abschnitt XV, aus unedlen Metallen (Abschnitt XV), gleichartige Waren aus Kunststoff (Kapitel 39) oder Panzerschränke der Position 83.03;
 - e) Möbel als besondere Teile von Einrichtungen, Maschinen, Apparaten und Geräten zur Kälteerzeugung der Position 84.18, auch wenn sie unausgerüstet ein- oder ausgeführt werden; Möbel, die zum Einbau von Nähmaschinen (Position 84.52) besonders hergerichtet sind;
 - f) Beleuchtungskörper des Kapitels 85.
 - g) Möbel als besondere Teile von Geräten der Positionen 85.18 (Position 85.18), 85.19 bis 85.21 (Position 85.22) oder 85.25 bis 85.28 (Position 85.29);
 - h) Waren der Position 87.14;
 - ij) Dentalstühle mit eingebauten Zahnbehandlungsgeräten der Position 90.18 sowie Speibecken für die zahnärztliche Praxis (Position 90.18);
 - k) Waren des Kapitels 91 (z. B. Uhren und Uhrengehäuse);
 - l) Möbel oder Beleuchtungskörper, die den Charakter von Spielzeug haben (Position 95.03), Billardtische oder andere Spielmöbel der Position 95.04, Möbel für Zauberkunststücke oder Dekorationsartikel (ausgenommen elektrische Girlanden) wie Lampions, Papierlaternen (Position 95.05).
2. Die in den Positionen 94.01 bis 94.03 erfaßten Waren (ausgenommen Teile) müssen dazu bestimmt sein, auf den Boden gestellt zu werden.
Es bleiben jedoch in diesen Positionen, selbst wenn sie aufgehängt, an der Wand befestigt oder aufeinandergestellt werden:
 - a) Schränke, Bücherschränke, Regale und Möbel aus zusammengehörenden Einzelstücken;
 - b) Sitze und Bettgestelle.
3. a) Als Teile von Waren im Sinne der Positionen 94.01 bis 94.03 gelten nicht Platten aus Glas (einschließlich Spiegel), Marmor oder Stein oder aus einem anderen in Kapitel 68 oder 69 genannten Stoff, auch zugeschnitten, jedoch nicht mit anderen Teilen verbunden, wenn sie gesondert ein- oder ausgeführt werden.
b) Gesondert ein- oder ausgeführte Waren der Position 94.04 verbleiben in dieser Position, auch wenn sie zugleich Teile von Möbeln der Positionen 94.01 bis 94.03 sind.
4. Als „vorgefertigte Gebäude“ im Sinne der Position 94.06 gelten Gebäude, die im Werk fertiggestellt worden sind oder als Einzelteile geliefert, gemeinsam ein- oder ausgeführt, auf der Baustelle zusammengesetzt werden, wie Wohngebäude, Baustellenunterkünfte, Bürogebäude, Schulen, Kaufhäuser, Schuppen, Garagen oder ähnliche Gebäude.

Warenbenennung	Warennummer	besondere Maßeinheit
Sitzmöbel (ausgenommen solche der Position 94.02), auch wenn sie in Liegen umgewandelt werden können, und Teile davon:		
– Sitze von der für Luftfahrzeuge verwendeten Art:		
– nicht mit Leder überzogen, für zivile Luftfahrzeuge	9401 10 100	–
– andere	9401 10 900	–
– Sitze von der für Kraftfahrzeuge verwendeten Art	9401 20 000	–
– Drehstühle mit verstellbarer Sitzhöhe:		
– gepolstert, mit Rückenlehne und mit Rollen oder Gleitern	9401 30 100	St
– andere	9401 30 900	St
– in Liegen umwandelbare Sitzmöbel, ausgenommen Gartenmöbel und Campingausstattungen	9401 40 000	St
– Sitzmöbel aus Stuhlrohr, Korbweiden, Bambus oder ähnlichen Stoffen	9401 50 000	St
– andere Sitzmöbel, mit Gestell aus Holz:		
– gepolstert:		
– vollständig gepolstert (mindestens Sitz- und Rückenteil durchgehend gepolstert)	9401 61 002	St
– andere	9401 61 009	St
– andere	9401 69 000	St
– andere Sitzmöbel, mit Gestell aus Metall:		
– gepolstert:		
– vollständig gepolstert (mindestens Sitz- und Rückenteil durchgehend gepolstert)	9401 71 002	St
– andere	9401 71 009	St
– andere	9401 79 000	St
– andere Sitzmöbel	9401 80 000	–
– Teile:		
– von Sitzen von der für Luftfahrzeuge verwendeten Art	9401 90 100	–
– andere	9401 90 900	–
Möbel für die Human-, Zahn-, Tiermedizin oder die Chirurgie (z.B. Operationstische, Untersuchungstische, Betten mit mechanischen Vorrichtungen für Krankenanstalten, Dentalstühle); Friseurstühle und ähnliche Stühle, mit Schwenk-, Kipp- und Hebevorrichtung; Teile davon:		
– Dentalstühle, Friseurstühle oder ähnliche Stühle und Teile davon	9402 10 000	–
– andere:		
– Betten mit mechanischen Vorrichtungen für Krankenanstalten	9402 90 002	–
– Tische, Bänke und Stühle zur Operation, Untersuchung oder Krankenbehandlung	9402 90 004	–
– andere	9402 90 009	–

Warenbenennung	Warennummer	besondere Maßeinheit
Andere Möbel und Teile davon:		
– Metallmöbel von der in Büros verwendeten Art:		
––Zeichentische (ausgenommen solche der Position 90.17)	9403 10 100	St
––andere, mit einer Höhe von:		
----80 cm oder weniger:		
----Schreibtische	9403 10 510	St
----andere	9403 10 590	–
----mehr als 80 cm:		
----Schränke mit Türen oder Rolläden	9403 10 910	St
----Karteischränke und andere Schränke mit Schubladen	9403 10 930	St
----andere	9403 10 990	–
– andere Metallmöbel:		
––für zivile Luftfahrzeuge	9403 20 100	–
––andere:		
----Betten:		
----von der in Krankenanstalten verwendeten Art, ausgenommen solche der Warennr. 9402 90 002	9403 20 912	St
----andere	9403 20 919	St
----Garderobenständler	9403 20 992	–
----andere	9403 20 999	–
– Holzmöbel von der in Büros verwendeten Art:		
––mit einer Höhe von 80 cm oder weniger:		
----Schreibtische	9403 30 110	St
----andere	9403 30 190	–
––mit einer Höhe von mehr als 80 cm:		
----Schränke	9403 30 910	St
----andere	9403 30 990	–
– Holzmöbel von der in der Küche verwendeten Art	9403 40 000	–
– Holzmöbel von der im Schlafzimmer verwendeten Art	9403 50 000	–
– andere Holzmöbel:		
––Holzmöbel von der in Eß- und Wohnzimmern verwendeten Art:		
----Tische	9403 60 102	St
----andere	9403 60 109	–
––Holzmöbel von der in Läden verwendeten Art	9403 60 300	–
––andere Holzmöbel	9403 60 900	–
– Kunststoffmöbel:		
––für zivile Luftfahrzeuge	9403 70 100	–
––andere	9403 70 900	–
– Möbel aus anderen Stoffen, einschließlich Stuhlrohr, Korbweide, Bambus oder ähnlichen Stoffen	9403 80 000	–
– Teile:		
––aus Metall	9403 90 100	–
––aus Holz	9403 90 300	–
––aus anderen Stoffen	9403 90 900	–

94.04 | XX

Warenbenennung	Warennummer	besondere Maßeinheit
Sprungrahmen; Betausstattungen und ähnliche Waren (z.B. Auflegematratten, Steppdecken, Deckbetten, Kissen, Schlummerrollen und Kopfkissen) mit Federung oder gepolstert oder mit Füllung aus Stoffen aller Art oder aus Zellkautschuk oder Zellkunststoff, auch überzogen:		
– Sprungrahmen	9404 10 000	St
– Auflegematratten:		
– – aus Zellkautschuk oder Zellkunststoff, auch überzogen:		
– – – aus Zellkautschuk	9404 21 100	–
– – – aus Zellkunststoff	9404 21 900	–
– – aus anderen Stoffen:		
– – – mit Federkern	9404 29 100	–
– – – andere	9404 29 900	–
– Schlafsäcke:		
– – mit Federn oder Daunen gefüllt	9404 30 100	–
– – andere	9404 30 900	–
– andere:		
– – mit Federn oder Daunen gefüllt	9404 90 100	–
– – andere:		
– – – mit elektrischer Heizvorrichtung	9404 90 902	–
– – – andere	9404 90 909	–
Beleuchtungskörper (einschließlich Scheinwerfer) und Teile davon, anderweit weder genannt noch inbegriffen; Reklameleuchten, Leuchtschilder, beleuchtete Namensschilder und dergleichen, mit fest angebrachter Lichtquelle, und Teile davon, anderweit weder genannt noch inbegriffen:		
– Lüster und andere elektrische Decken- und Wandleuchten, ausgenommen solche von der für öffentliche Plätze oder Verkehrswege verwendeten Art:		
– – aus unedlen Metallen oder aus Kunststoffen, für zivile Luftfahrzeuge ...	9405 10 100	–
– – andere:		
– – – aus Kunststoffen:		
– – – – von der mit Glühlampen verwendeten Art	9405 10 210	–
– – – – andere	9405 10 290	–
– – – aus keramischen Stoffen	9405 10 300	–
– – – aus Glas:		
– – – – von der mit Glühlampen verwendeten Art	9405 10 502	–
– – – – andere	9405 10 509	–
– – – aus anderen Stoffen:		
– – – – von der mit Glühlampen verwendeten Art	9405 10 910	–
– – – – andere	9405 10 990	–

Warenbenennung	Warennummer	besondere Maßeinheit
– elektrische Tisch-, Schreibtisch-, Nachttisch- oder Stehleuchten:		
-- aus Kunststoffen:		
--- von der mit Glühlampen verwendeten Art	9405 20 110	–
--- andere	9405 20 190	–
-- aus keramischen Stoffen		
--- aus Glas	9405 20 300	–
--- aus Glas	9405 20 500	–
-- aus anderen Stoffen:		
--- von der mit Glühlampen verwendeten Art	9405 20 910	–
--- andere	9405 20 990	–
– elektrische Beleuchtungen von der für Weihnachtsbäume verwendeten Art		
– andere elektrische Beleuchtungskörper:		
--- Scheinwerfer	9405 40 100	–
--- andere:		
---- aus Kunststoffen:		
----- von der mit Glühlampen verwendeten Art	9405 40 310	–
----- von der mit Leuchtstoffröhren (Fluoreszenzröhren) verwendeten Art	9405 40 350	–
----- andere	9405 40 390	–
---- aus anderen Stoffen:		
----- von der mit Glühlampen verwendeten Art	9405 40 910	–
----- von der mit Leuchtstoffröhren (Fluoreszenzröhren) verwendeten Art	9405 40 950	–
----- andere	9405 40 990	–
– nichtelektrische Beleuchtungskörper		
– Reklameleuchten, Leuchtschilder, beleuchtete Namensschilder und dergleichen:		
--- Leuchtschilder, beleuchtete Namensschilder und dergleichen, aus unedlen Metallen oder aus Kunststoffen, für zivile Luftfahrzeuge	9405 60 100	–
--- andere:		
---- aus Kunststoffen	9405 60 910	–
---- aus anderen Stoffen	9405 60 990	–
– Teile:		
--- aus Glas:		
---- Waren zum Ausstatten von elektrischen Beleuchtungskörpern (ausgenommen Scheinwerfer):		
----- facettiertes Glas, Plättchen, Kugeln, Tropfen- oder Blumenformen, Gehänge und ähnliche Waren für die Ausstattung von Lüstern	9405 91 110	–
----- andere (z. B. Zerstreuer, Schalen für Deckenleuchten, andere Schalen, Schirme, Glocken, Tulpen)	9405 91 190	–
----- andere	9405 91 900	–
---- aus Kunststoffen:		
----- Teile von Waren der Unterposition 9405 10 oder 9405 60, für zivile Luftfahrzeuge	9405 92 100	–
----- andere	9405 92 900	–
---- aus anderen Stoffen:		
----- Teile von Waren der Unterposition 9405 10 oder 9405 60, aus unedlen Metallen, für zivile Luftfahrzeuge	9405 99 100	–
---- andere:		
----- Lampenschirme aus Papier oder Pappe	9405 99 902	–
----- andere	9405 99 909	–

94.06 | XX

Warenbenennung	Warennummer	besondere Maßeinheit
Vorgefertigte Gebäude:		
– aus Holz	9406 00 100	–
– aus Eisen oder Stahl	9406 00 300	–
– aus anderen Stoffen	9406 00 900	–

Warenbenennung

Warennummer

besondere
Maßeinheit

Kapitel 95

Spielzeug, Spiele, Unterhaltungsartikel und Sportgeräte; Teile davon und Zubehör

Anmerkungen

1. Zu Kapitel 95 gehören nicht:
 - a) Christbaumkerzen (Position 34.06);
 - b) Feuerwerkskörper oder andere pyrotechnische Artikel der Position 36.04;
 - c) Garne, Monofile, Schnüre oder Messinahaar oder dergleichen für den Fischfang, auch abgepaßt, jedoch nicht zusammengesetzte Angelleinen, des Kapitels 39, der Position 42.06 oder des Abschnitts XI;
 - d) Taschen für Sportgeräte und andere Behältnisse der Position 42.02, 43.03 oder 43.04;
 - e) Sportkleidung sowie Maskenkostüme, aus Spinnstoffen, der Kapitel 61 oder 62;
 - f) Fahnen und Wimpelgirlanden, aus Spinnstoffen, sowie Segel für Boote, Windsurfbretter oder Segelwagen, des Kapitels 63;
 - g) Sportschuhe (ausgenommen solche, an denen Schlittschuhe oder Rollschuhe fest angebracht sind) des Kapitels 64 und besondere Kopfbedeckungen zu Sportzwecken des Kapitels 65;
 - h) Gehstöcke, Peitschen, Reitpeitschen oder dergleichen (Position 66.02), Teile davon (Position 66.03);
 - ij) Glasaugen, nicht montiert, für Puppen oder anderes Spielzeug, der Position 70.18;
 - k) Teile mit allgemeiner Verwendungsmöglichkeit im Sinne der Anmerkung 2 zu Abschnitt XV, aus unedlen Metallen (Abschnitt XV), oder ähnliche Waren aus Kunststoffen (Kapitel 39);
 - l) Glocken, Klingeln, Gongs und ähnliche Waren der Position 83.06;
 - m) Elektromotoren (Position 85.01), elektrische Transformatoren (Position 85.04) und Geräte für die Funkfernsteuerung (Position 85.26);
 - n) Sportfahrzeuge (ausgenommen Rodelschlitten, Bobschlitten und dergleichen) des Abschnitts XVII;
 - o) Zweirädrige Kinderfahrräder (Position 87.12);
 - p) Sportboote, wie Kanus und Ruderboote (Kapitel 89), und Fortbewegungsmittel dazu (Kapitel 44, wenn sie aus Holz sind);
 - q) Schutzbrillen für Sport und Freiluftspiele (Position 90.04);
 - r) Lockpfeifen und Signalpfeifen (Position 92.08);
 - s) Waffen und andere Waren des Kapitels 93;
 - t) elektrische Girlanden aller Art (Position 94.05);
 - u) Saiten für Schläger, Zelte, Campingausrüstungen und Handschuhe aus Stoffen aller Art (Einreihung nach ihrer stofflichen Beschaffenheit).
2. Die Waren dieses Kapitels können einfache Verzierungen oder unwesentliche Zutaten aus echten Perlen oder Zuchtperlen, Edelsteinen, Schmucksteinen, synthetischen oder rekonstituierten Steinen, Edelmetallen oder Edelmetallplattierungen enthalten.
3. Vorbehaltlich der vorstehenden Anmerkung 1 werden Teile und Zubehör, die erkennbar ausschließlich oder hauptsächlich für Waren dieses Kapitels bestimmt sind, wie diese Waren eingereicht.

Spielfahrzeuge, zum Besteigen und Fortbewegen durch Kinder geeignet (z.B. Dreiräder, Roller, Autos mit Tretwerk); Puppenwagen:

— Puppenwagen	9501 00 100	—
— andere	9501 00 900	—

Warenbenennung	Warennummer	besondere Maßeinheit
Puppen, nur Nachbildungen von Menschen darstellend:		
— Puppen, auch bekleidet:		
— aus Kunststoff	9502 10 100	—
— aus anderen Stoffen	9502 10 900	—
— Teile und Zubehör:		
— Bekleidung und Bekleidungszubehör, Schuhe und Kopfbedeckungen	9502 91 000	—
— andere	9502 99 000	—
• Anderes Spielzeug; maßstabgetreu verkleinerte Modelle und ähnliche Modelle für Spiele und zur Unterhaltung, auch mit Antrieb; Puzzles aller Art:		
— elektrische Eisenbahnen, einschließlich Schienen, Signale und anderes Zubehör:		
— maßstabgetreu verkleinerte Modelle	9503 10 100	—
— andere	9503 10 900	—
— maßstabgetreu verkleinerte Modelle zum Zusammenbauen, auch mit Antrieb, ausgenommen solche der Unterposition 9503 10:		
— aus Kunststoff	9503 20 100	—
— aus anderen Stoffen	9503 20 900	—
— andere Bausätze und Baukastenspielzeug:		
— aus Holz	9503 30 100	—
— aus Kunststoff	9503 30 300	—
— aus anderen Stoffen	9503 30 900	—
— Spielzeug, Tiere oder nichtmenschliche Wesen darstellend:		
— Füllmaterial enthaltend	9503 41 000	—
— andere:		
— aus Holz	9503 49 100	—
— aus Kunststoff	9503 49 300	—
— aus anderen Stoffen	9503 49 900	—
— Musikspielzeuginstrumente und -geräte		
9503 50 000		—
— Puzzles:		
— aus Holz	9503 60 100	—
— andere	9503 60 900	—
— anderes Spielzeug, in Zusammenstellungen oder auf Unterlagen und dergleichen aufgemacht		
9503 70 000		—
— anderes Spielzeug und Modelle, mit eingebautem Motor:		
— aus Kunststoff	9503 80 100	—
— aus anderen Stoffen	9503 80 900	—
— andere:		
— Spielzeugwaffen	9503 90 100	—
— andere:		
— aus Kunststoff	9503 90 310	—
— aus Kautschuk	9503 90 350	—
— aus Spinnstoffen	9503 90 370	—

Warenbenennung	Warennummer	besondere Maßeinheit
--- aus Metall:		
--- Miniaturmodelle, im Spritzgußverfahren hergestellt	9503 90 510	—
--- andere	9503 90 550	—
--- aus anderen Stoffen	9503 90 990	—
Gesellschaftsspiele, einschließlich mechanisch betriebene Spiele, Billardspiele, Glücksspieltische und automatische Kegelanlagen (z. B. Bowlingbahnen):		
— Videospiele, von der mit einem Fernsehempfangsgerät verwendeten Art	9504 10 000	—
— Billardspiele und Zubehör:		
— Billardmöbel und Tischbillards	9504 20 100	—
— andere	9504 20 900	—
— andere, mit Münzen oder Spielmarken betrieben, ausgenommen Kegelanlagen:		
— Spiele mit Bildschirm	9504 30 100	St
— andere Spiele:		
— Flipper	9504 30 300	St
— andere Spiele	9504 30 500	St
— Teile	9504 30 900	—
— Spielkarten	9504 40 000	St ¹⁾
— andere:		
— elektrische Auto-Rennspiele, die den Charakter von Gesellschaftsspielen haben	9504 90 100	—
— andere	9504 90 900	—
Fest-, Karnevals- oder andere Unterhaltungsartikel, einschließlich Zauber- und Scherzartikel:		
— Weihnachtsartikel:		
— aus Glas	9505 10 100	—
— aus anderen Stoffen	9505 10 900	—
— andere:		
— aus Papierhalbstoff, Papier, Pappe oder Zellstoffwatte	9505 90 002	—
— aus anderen Stoffen	9505 90 009	—

1) 1 Spiel = 1 Stück.

Warenbenennung	Warennummer	besondere Maßeinheit
● Geräte und Ausrüstungsgegenstände für die allgemeine körperliche Ertüchtigung, Gymnastik, Leicht- und Schwerathletik, andere Sportarten (einschließlich Tischtennis) oder Freiluftspiele, in diesem Kapitel anderweit weder genannt noch inbegriffen; Schwimm- und Planschbecken:		
– Ski und Skiausrüstungen für den Wintersport:		
– – Ski:		
– – – Langlaufski	9506 11 100	Paar
– – – andere Ski	9506 11 900	Paar ¹⁾
– – Skibindungen	9506 12 000	–
– – andere:		
– – – Skistöcke	9506 19 100	Paar
– – – andere	9506 19 900	–
– Wasserski, Surfbretter, Windsurfer und andere Ausrüstungen für den Wassersport:		
– – Windsurfer	9506 21 000	–
– – andere:		
– – – Wasserski	9506 29 100	–
– – – andere	9506 29 900	–
– Golfschläger und andere Golfausrüstungen:		
– – vollständige Golfschläger	9506 31 000	St
– – Bälle	9506 32 000	St
– – andere:		
– – – Teile von Golfschlägern	9506 39 100	–
– – – andere	9506 39 900	–
– Geräte und Ausrüstungen für Tischtennis:		
– – Tischtennisschläger, -bälle und -netze	9506 40 100	–
– – andere	9506 40 900	–
– Tennis-, Federball- oder ähnliche Schläger, auch ohne Bespannung:		
– – Tennisschläger, auch ohne Bespannung	9506 51 000	–
– – andere:		
– – – Federballschläger, auch ohne Bespannung	9506 59 100	–
– – – andere	9506 59 900	–
– Bälle, ausgenommen Golf- und Tischtennisbälle:		
– – Tennisbälle	9506 61 000	–
– – aufblasbare Bälle:		
– – – aus Leder	9506 62 100	–
– – – andere	9506 62 900	–
– – andere:		
– – – Cricket- und Polobälle	9506 69 100	–
– – – andere	9506 69 900	–

1) Für Monoski gilt ein Stück als ein Paar.

Warenbenennung	Warennummer	besondere Maßeinheit
— Schlittschuhe und Rollschuhe, einschließlich Stiefel mit fest angebrachten Roll- oder Schlittschuhen:		
— Schlittschuhe	9506 70 100	Paar
— Rollschuhe	9506 70 300	Paar
— Teile und Zubehör	9506 70 900	—
— andere:		
● — Geräte und Ausrüstungsgegenstände für die allgemeine körperliche Ertüchtigung, Gymnastik oder Leicht- und Schwerathletik	9506 91 000	—
— andere:		
— Cricket- und Poloausrüstungen, ausgenommen Bälle	9506 99 100	—
— andere:		
— Rodeschlitten, ausgenommen Teile davon	9506 99 902	St
— andere	9506 99 909	—
Angelruten, Angelhaken und anderes Angelgerät; Handnetze zum Landen von Fischen, Schmetterlingsnetze und ähnliche Netze; Lockgeräte (ausgenommen solche der Position 92.08 oder 97.05) und ähnliche Jagdgeräte:		
— Angelruten	9507 10 000	—
— Angelhaken, auch mit Vorfach:		
— Angelhaken, nicht montiert	9507 20 100	—
— andere	9507 20 900	—
— Angelrollen	9507 30 000	—
— andere	9507 90 000	—
Karusselle, Luftschaukeln, Schießbuden und andere Schausteller-Unternehmen; Zirkusse, Tierschauen und Wandertheater	9508 00 000	—

Warenbenennung

Warennummer

besondere
Maßeinheit

Kapitel 96

Verschiedene Waren

Anmerkungen

1. Zu Kapitel 96 gehören nicht:
 - a) Schminke- und Stifte für die Körperpflege (Kapitel 33);
 - b) Waren des Kapitels 66 (z. B. Teile von Regenschirmen oder Gehstöcken);
 - c) Phantasieschmuck (Position 71.17);
 - d) Teile mit allgemeiner Verwendungsmöglichkeit im Sinne der Anmerkung 2 zu Abschnitt XV, aus unedlen Metallen (Abschnitt XV) und ähnliche Waren aus Kunststoff (Kapitel 39);
 - e) Waren des Kapitels 82 (Werkzeuge, Schneidwaren, Eßbestecke) mit Griffen oder Teilen aus Schnitz- oder Formstoffen; gesondert ein- oder ausgeführt gehören diese Griffe und Teile zu Position 96.01 oder 96.02;
 - f) Waren des Kapitels 90 (z. B. Brillenfassungen [Position 90.03], Reißfedern [Position 90.17], Bürstenwaren, die offensichtlich in der Medizin, in der Chirurgie, in der Zahn- oder Tierheilkunde Verwendung finden [Position 90.18]);
 - g) Waren des Kapitels 91 (z. B. Uhrengehäuse);
 - h) Musikinstrumente, Teile und Zubehör davon (Kapitel 92);
 - ij) Waren des Kapitels 93 (Waffen und Teile davon);
 - k) Waren des Kapitels 94 (z. B. Möbel, Beleuchtungskörper);
 - l) Waren des Kapitels 95 (z. B. Spielzeug, Spiele, Sportgeräte);
 - m) Waren des Kapitels 97 (Kunstgegenstände, Sammlungsstücke, Antiquitäten).
2. Als „pflanzliche oder mineralische Schnitzstoffe“ im Sinne der Position 96.02 gelten:
 - a) harte Samen, Kerne, Schalen und Nüsse und ähnliche pflanzliche Stoffe, von der zum Schnitzen verwendeten Art (z. B. Steinnuß und Dumpalnmüsse);
 - b) Meerschaum und Bernstein, auch rekonstituiert, Gagat (Jett) und jettähnliche mineralische Schnitz- und Formstoffe.
3. Als „Pinselköpfe“ im Sinne der Position 96.03 gelten ungefaßte Bündel aus Tierhaaren, Pflanzenfasern oder anderen Stoffen, die ohne Teilung zum Herstellen von Pinseln oder ähnlichen Waren geeignet sind oder die hierzu nur einer geringen ergänzenden Bearbeitung bedürfen, wie Gleichrichten oder Schleifen der Enden.
4. Waren des Kapitels 96, ausgenommen Waren der Positionen 96.01 bis 96.06 und 96.15, die ganz oder teilweise aus Edelmetallen, Edelmetallplattierungen, Edelsteinen, Schmucksteinen, synthetischen oder rekonstituierten Steinen oder aus echten Perlen oder Zuchtperlen bestehen, verbleiben in diesem Kapitel. Jedoch verbleiben Waren der Positionen 96.01 bis 96.06 und 96.15 nur dann in Kapitel 96, wenn sie nur einfache Verzierungen oder unwesentliche Zutaten aus Edelmetallen, Edelmetallplattierungen, echten Perlen oder Zuchtperlen, Edelsteinen, Schmucksteinen, synthetischen oder rekonstituierten Steinen enthalten.

Elfenbein, Bein, Schildpatt, Horn, Geweihe, Korallen, Perlmutter und andere tierische Schnitzstoffe, bearbeitet, und Waren aus diesen Stoffen (einschließlich durch Formen hergestellte Waren):

– Elfenbein, bearbeitet, und Waren aus Elfenbein	9601 10 000	–
– andere:		
– – Korallen, auch wiedergewonnen, bearbeitet, und Waren daraus	9601 90 100	–
– – andere	9601 90 900	–

96.02 | XX

Warenbenennung	Warennummer	besondere Maßeinheit
Pflanzliche oder mineralische Schnitzstoffe, bearbeitet, und Waren aus diesen Stoffen; geformte oder geschnittene Waren aus Wachs, aus Paraffin, aus Stearin, aus natürlichen Gummen oder Harzen oder aus Modelliermassen, und andere geformte oder geschnittene Waren, anderweit weder genannt noch inbegriffen; nicht gehärtete Gelatine, bearbeitet (ausgenommen Gelatine der Position 35.03) und Waren aus nicht gehärteter Gelatine	9602 00 000	—
Besen, Bürsten und Pinsel (einschließlich solcher, die Teile von Maschinen, Apparaten oder Fahrzeugen sind), von Hand zu führende mechanische Fußbodenkehrer ohne Motor, Mops und Staubwedel; Pinselköpfe; Kissen und Roller zum Anstreichen; Wischer aus Kautschuk oder ähnlichen geschmeidigen Stoffen:		
— Besen, aus Reisig oder anderen pflanzlichen Stoffen, gebunden, auch mit Stiel	9603 10 000	St
— Zahnbürsten, Rasierpinsel, Haarbürsten, Nagelbürsten, Wimpernbürstchen und andere Bürsten zur Körperpflege, einschließlich Bürsten, die Teile von Apparaten sind:		
• — Zahnbürsten, einschließlich Bürsten für künstliche Gebisse	9603 21 000	St
— andere:		
— — Rasierpinsel	9603 29 100	St
— — Haarbürsten	9603 29 300	St
— — andere	9603 29 900	St
— Pinsel für Kunstmaler, Schreibpinsel und ähnliche Pinsel zum Auftragen von kosmetischen Erzeugnissen:		
— — Pinsel für Kunstmaler und Schreibpinsel	9603 30 100	St
— — Pinsel zum Auftragen von kosmetischen Erzeugnissen	9603 30 900	St
— Bürsten und Pinsel zum Auftragen von Anstrichfarben, Lack oder dergleichen (ausgenommen Bürsten und Pinsel der Unterposition 9603 30); Kissen und Roller zum Anstreichen:		
— — Bürsten und Pinsel zum Auftragen von Anstrichfarben, Lack oder dergleichen:		
— — — Bürsten	9603 40 102	St
— — — Pinsel	9603 40 104	St
— — Kissen und Roller zum Anstreichen	9603 40 900	St
— andere Bürsten, die Teile von Maschinen, Apparaten oder Fahrzeugen sind	9603 50 000	St
— andere:		
— — von Hand zu führende mechanische Fußbodenkehrer ohne Motor	9603 90 100	St
— — andere:		
— — — Bürstenwaren für die Straßen- und Haushaltsreinigung, einschließlich Schuh- und Kleiderbürsten; Bürsten für die Tierpflege	9603 90 910	St
— — — andere	9603 90 990	—
Handsiebe	9604 00 000	St

Warenbenennung	Warennummer	besondere Maßeinheit
Zusammenstellungen für die Reise (Necessaires), von Waren zur Körperpflege, zum Nähen, zum Reinigen von Schuhen oder Bekleidung	9605 00 000	—
Knöpfe, Druckknöpfe; Knopfformen und andere Knopfteile; Knopfrohlänge:		
— Druckknöpfe und Teile davon:		
— — Druckknöpfe zum Annähen	9606 10 002	—
— — andere	9606 10 009	—
— Knöpfe:		
— — aus Kunststoff, nicht mit Spinnstoffen überzogen	9606 21 000	—
— — aus unedlen Metallen, nicht mit Spinnstoffen überzogen	9606 22 000	—
— — andere	9606 29 000	—
— Knopfformen und andere Knopfteile; Knopfrohlänge	9606 30 000	—
Reißverschlüsse und Teile davon:		
— Reißverschlüsse:		
— — mit Zähnen aus unedlen Metallen	9607 11 000	m
— — andere	9607 19 000	m
— Teile:		
— — aus unedlen Metallen (einschließlich Bänder und Streifen mit Zähnen aus unedlen Metallen):		
— — — Bänder und Streifen, mit Zähnen	9607 20 110	m
— — — andere	9607 20 190	—
— — — andere:		
— — — — Bänder und Streifen, mit Zähnen	9607 20 910	m
— — — — andere	9607 20 990	—
Kugelschreiber; Schreiber und Markierstifte, mit Filzspitze oder anderer poröser Spitze; Füllfederhalter und andere Füllhalter; Durchschreibstifte; Füllbleistifte; Federhalter, Bleistifthalter und ähnliche Waren; Teile davon (einschließlich Kappen und Klipse), ausgenommen Waren der Position 96.09:		
— Kugelschreiber:		
— — mit Tinte	9608 10 100	St
— — andere:		
— — — mit Schaft oder Kappe aus Edelmetallen oder Edelmetallplattierungen	9608 10 300	St
— — — andere:		
— — — — mit auswechselbarer Mine	9608 10 910	St
— — — — andere	9608 10 990	St
— Schreiber und Markierstifte, mit Filzspitze oder anderer poröser Spitze	9608 20 000	St
— Füllfederhalter und andere Füllhalter:		
— — zum Zeichnen mit Tusche	9608 31 000	St

96.08 | XX

Warenbenennung	Warennummer	besondere Maßeinheit
-- andere:		
--- mit Schaft oder Kappe aus Edelmetallen oder Edelmetallplattierungen	9608 39 100	St
--- andere	9608 39 900	St
- Füllbleistifte (Dreh- und Druckstifte)	9608 40 000	St
- Zusammenstellungen von Waren aus zwei oder mehr der vorstehenden Unterpositionen	9608 50 000	-
- Minen für Kugelschreiber, aus Kugeln und Tintenbehälter bestehend:		
-- mit Tinte	9608 60 100	St
-- andere	9608 60 900	St
- andere:		
--- Schreibfedern und Schreibfederspitzen	9608 91 000	St
- andere:		
--- Federhalter, Bleistifthalter und dergleichen	9608 99 100	-
--- andere:		
---- Minen für Filz- und Faserschreiber	9608 99 300	St
---- andere:		
----- aus Metall	9608 99 910	-
----- andere	9608 99 990	-
Blei-, Kopier- und Farbstifte (ausgenommen Waren der Position 96.08), Griffel, Minen für Stifte, Pastellstifte, Zeichenkohle, Schreib- oder Zeichenkreide und Schneiderkreide:		
- Stifte mit festem Schutzmantel:		
-- Bleistifte	9609 10 100	1 000 St
-- andere	9609 10 900	1 000 St
- Minen für Stifte	9609 20 000	-
- andere:		
-- Pastellstifte und Zeichenkohle	9609 90 100	-
-- andere	9609 90 900	-
Schiefertafeln und Tafeln zum Schreiben oder Zeichnen, auch gerahmt		
	9610 00 000	-
Datumstempel, Petschafte, Nummernstempel und ähnliche Waren (einschließlich Geräte zum Drucken oder Prägen von Etiketten), für den Handgebrauch; Zusammensetzstempel und Druckkästen, für den Handgebrauch		
	9611 00 000	-
Farbbänder für Schreibmaschinen und ähnliche Farbbänder, mit Tinte oder anders für Abdrucke präpariert, auch auf Spulen oder in Kassetten; Stempelkissen, auch getränkt, auch mit Schachteln:		
- Farbbänder:		
-- aus Kunststoff	9612 10 100	-
-- andere	9612 10 900	-
- Stempelkissen	9612 20 000	-

Warenbenennung	Warennummer	besondere Maßeinheit
Feuerzeuge und andere Anzünder (ausgenommen Anzünder der Position 36.03), auch mechanisch oder elektrisch, und Teile davon, ausgenommen Feuersteine und Dochte:		
– Taschenfeuerzeuge, für Gas, nicht nachfüllbar	9613 10 000	St
– Taschenfeuerzeuge, für Gas, nachfüllbar:		
-- mit elektrischer Zündung	9613 20 100	St
-- mit anderer Zündung	9613 20 900	St
– Tischfeuerzeuge	9613 30 000	St
– andere Feuerzeuge und Anzünder	9613 80 000	–
– Teile	9613 90 000	–
Tabakpfeifen (einschließlich Pfeifenköpfe), Zigarren- und Zigarettenspitzen, und Teile davon:		
– Pfeifenrohformen aus Wurzelholz oder anderem Holz	9614 10 000	–
– Pfeifen und Pfeifenköpfe:		
-- aus Wurzelholz oder anderem Holz	9614 20 100	–
-- aus anderen Stoffen	9614 20 900	–
– andere	9614 90 000	–
Frisierkäämme, Einsteckkäämme, Haarspangen und dergleichen; Haarnadeln, Frisieradeln, Haarklammern, Lockenwickler und ähnliche Waren, ausgenommen Waren der Position 85.16, und Teile davon:		
– Frisierkäämme, Einsteckkäämme, Haarspangen und dergleichen:		
-- aus Hartkautschuk oder Kunststoff	9615 11 000	–
-- andere	9615 19 000	–
– andere	9615 90 000	–
Parfümzerstäuber und ähnliche Zerstäuber zu Toilettenzwecken, und Vorrichtungen und Köpfe dafür; Puderquasten und Kissen, zum Auftragen von Kosmetik- oder Körperpflegemitteln:		
– Parfümzerstäuber und ähnliche Zerstäuber zu Toilettenzwecken, und Vorrichtungen und Köpfe dafür:		
-- Zerstäuber	9616 10 100	–
-- Vorrichtungen und Köpfe	9616 10 900	–
– Puderquasten und Kissen, zum Auftragen von Kosmetik- oder Körperpflegemitteln	9616 20 000	–

96.17 | XX

Warenbenennung	Warennummer	besondere Maßeinheit
Vakuum-Isolierflaschen und andere Vakuum-Isolierbehälter; Teile davon, ausgenommen Glaskolben:		
–Vakuum-Isolierflaschen und andere Vakuum-Isolierbehälter, mit einem Fassungsvermögen von:		
–– 0,75 l oder weniger	9617 00 110	St
–– mehr als 0,75 l	9617 00 190	St
–Teile, ausgenommen Glaskolben	9617 00 900	–
Schneiderpuppen, Schaufensterpuppen und ähnliche Waren; bewegliche Figuren und Ausstellungsstücke für Schaufenster ..		
	9618 00 000	–

Abschnitt XXI

Kunstgegenstände, Sammlungsstücke und Antiquitäten



Warenbenennung

Warennummer

besondere
Maßeinheit

Kapitel 97

Kunstgegenstände, Sammlungsstücke und Antiquitäten

Anmerkungen

1. Zu Kapitel 97 gehören nicht:
 - a) Briefmarken, Stempelmarken, Steuerzeichen, Ganzsachen und dergleichen, nicht entwertet, im Bestimmungsland gültig oder zum Umlauf vorgesehen (Kapitel 49);
 - b) bemalte Gewebe für Theaterdekorationen, Atelierhintergründe oder dergleichen (Position 59.07), ausgenommen solche, die zu Position 97.06 gehören;
 - c) echte Perlen oder Zuchtperlen sowie Edelsteine und Schmucksteine (Positionen 71.01 bis 71.03).
2. Originalstiche, -schnitte und -steindrucke im Sinne der Position 97.02 sind Drucke, die von einer oder mehreren vom Künstler vollständig handgearbeiteten Platten in beliebigem, jedoch keinem mechanischen oder photo-mechanischen Verfahren auf einen beliebigen Stoff in schwarzweiß oder farbig unmittelbar abgezogen sind.
3. Zu Position 97.03 gehören nicht Bildhauerarbeiten, die den Charakter einer Handelsware haben (Serienerzeugnisse, Abgüsse und handwerkliche Erzeugnisse); diese werden nach ihrer Beschaffenheit eingereiht.
4. a) Vorbehaltlich der vorstehenden Anmerkungen 1, 2 und 3 gehören Waren, bei deren Einreihung Kapitel 97 und andere Kapitel der Nomenklatur in Betracht kommen, zu Kapitel 97.
b) zu Position 97.06 gehören nicht Waren mit den Merkmalen der Positionen 97.01 bis 97.05.
5. Rahmen um Gemälde, Zeichnungen, Collagen und ähnliche dekorative Bildwerke, Stiche, Schnitte oder Steindrucke werden wie diese eingereiht, wenn sie ihnen nach Art und Wert entsprechen.
Rahmen, die nach Art und Wert den in dieser Anmerkung erwähnten Waren nicht entsprechen, sind getrennt einzureihen.

Gemälde (z.B. Ölgemälde, Aquarelle, Pastelle) und Zeichnungen, vollständig mit der Hand geschaffen, ausgenommen Zeichnungen der Position 49.06 und handbemalte oder handverzierte gewerbliche Erzeugnisse; Collagen und ähnliche dekorative Bildwerke:

– Gemälde (z.B. Ölgemälde, Aquarelle, Pastelle) und Zeichnungen	9701 10 000	–
– andere	9701 90 000	–
Originalstiche, -schnitte und -steindrucke	9702 00 000	–
Originalerzeugnisse der Bildhauerkunst, aus Stoffen aller Art ..	9703 00 000	–
Briefmarken, Stempelmarken, Steuerzeichen, Ersttagsbriefe, Ganzsachen und dergleichen, entwertet oder nicht entwertet, jedoch im Bestimmungsland weder gültig noch zum Umlauf vorgesehen	9704 00 000	–

97.05 | XXI

Warenbenennung	Warennummer	besondere Maßeinheit
Zoologische, botanische, mineralogische oder anatomische Sammlungsstücke und Sammlungen; Sammlungsstücke von geschichtlichem, archäologischem, paläontologischem, völkerkundlichem oder münzkundlichem Wert	9705 00 000	—
Antiquitäten, mehr als 100 Jahre alt	9706 00 000	—

Kapitel 98

Vollständige Fabrikationsanlagen in der Ausfuhr

Statistische Anmerkung

Die Anmeldung vollständiger Fabrikationsanlagen in der Ausfuhr ist durch die Verordnung (EWG) Nr. 518/79 der Kommission vom 19. März 1979 (ABl. EG Nr. L 69 vom 20. 3. 1979, S. 10), zuletzt geändert durch die Verordnung (EWG) Nr. 3521/87 der Kommission vom 24. November 1987 (ABl. EG Nr. L 335 vom 25. 11. 1987, S. 8), einheitlich für alle Mitgliedstaaten der EG geregelt worden. Unter einer „vollständigen Fabrikationsanlage“ versteht man hierbei eine Kombination von Maschinen, Apparaten, Geräten, Ausrüstungen, Instrumenten und Materialien, die zusammen als Großanlage zur Herstellung von Gütern oder zur Erbringung von Dienstleistungen dienen sollen; der Gesamtwert einer solchen Anlage muß einen bestimmten Mindeswert¹⁾ überschreiten, soweit es sich nicht um eine gebrauchte Anlage handelt oder andere Kriterien die Behandlung als Anlage rechtfertigen.

Für die Anmeldung sind besondere Warennummern vorgesehen, die jedoch nur mit Genehmigung des Statistischen Bundesamtes verwendet werden dürfen. Der Antrag auf Genehmigung zur Verwendung solcher Warennummern für die Anmeldung jeweils einer vollständigen Fabrikationsanlage zur Außenhandelsstatistik hat folgende Angaben zu enthalten:

- genaue Bezeichnung der vollständigen Fabrikationsanlage (mit Auftragsnummer o. dgl.),
- Bestimmungsland,
- Gesamtwert (ggf. einschließlich der Zulieferungen aus anderen Ländern, jedoch ohne Dienstleistungen im Ausland),
- Lieferzeitraum (voraussichtlicher Beginn und Abschluß der Lieferungen),
- Aufstellung aller zu liefernden Waren,
- welche Länder außer der Bundesrepublik Deutschland mit welchen Anteilen am Gesamtwert ggf. an der Errichtung der Anlage beteiligt sind.

Soweit diese Angaben aus dem Liefervertrag ersichtlich sind, kann dem Antrag auch eine Kopie dieses Vertrages zur Einsichtnahme beigefügt werden.

Im Genehmigungsschreiben werden die auf den Ausfuhranmeldungen zu verwendenden Warenbezeichnungen und Warennummern vorgeschrieben. Alle übrigen Einzelheiten werden ebenfalls im Genehmigungsschreiben geregelt. Die Genehmigung ist nicht übertragbar.

Die zu verwendenden Warennummern werden nach folgendem Schema gebildet:

- a) Die Stellen 1 bis 3 sind grundsätzlich „988“;
- b) die Stelle 4 gibt – gfls. in Verbindung mit Stelle 9 – den Wirtschaftszweig an, zu dem die vollständige Fabrikationsanlage hauptsächlich gehört; die Bedeutung der Ziffern ergibt sich aus der Übersicht auf der folgenden Seite;
- c) die Stellen 5 und 6 geben das Kapitel an, dem die Einzelwaren normalerweise zuzuordnen sind; es kommen dafür die Kapitel 63, 68, 69, 70, 72, 73, 76, 82, 84, 85, 86, 87, 90 und 94 in Frage, während Waren anderer Kapitel mit „99“ verschlüsselt werden;
- d) die Stellen 7 und 8 sind stets „0“; die Stelle 9 steht im Zusammenhang mit der Stelle 4 oder ist ebenfalls „0“.

Diese Warennummern dürfen nur mit besonderer Genehmigung des Statistischen Bundesamtes benutzt werden!

1) Zur Zeit: 1,5 Millionen ECU.

Vollständige Fabrikationsanlagen	Stelle 4	Stelle 9
– für die Energiewirtschaft (einschließlich Erzeugung und Verteilung von Dampf und Warmwasser):		
– für den Kohlenbergbau (einschließlich Herstellung von Briketts) oder für Koke- reien	0	2
– für die Erzeugung und Verteilung von Elektrizität	0	4
– andere	0	9
– für die Gewinnung von nicht-energetischen Mineralien (einschließlich Aufbereitung von Metallerzen und Torfgewinnung), für die Be- und Verarbeitung von Steinen und Erden oder für die Herstellung und Verarbeitung von Glas:		
– für die Gewinnung von nicht-energetischen Mineralien (einschließlich Aufberei- tung von Metallerzen und Torfgewinnung)	1	2
– für die Be- und Verarbeitung von Steinen und Erden oder für die Herstellung und • Verarbeitung von Glas	1	4
– für die Erzeugung von Eisen und Stahl oder für die Be- und Verarbeitung von Metallen (ausgenommen Maschinen- und Fahrzeugbau):		
– für die Erzeugung von Eisen und Stahl gemäß EGKS-Vertrag oder für die Herstel- lung von Stahlrohren	2	2
– andere	2	9
– für den Maschinen- und Fahrzeugbau oder für die Elektrotechnik, Feinmechanik und Optik:		
– für den Maschinen- und Fahrzeugbau	3	2
– für die Elektrotechnik, Feinmechanik und Optik	3	4
– für die chemische Industrie (einschließlich Chemiefaserindustrie) oder für die Ver- arbeitung von Kautschuk und Kunststoffen	4	0
– für das Nahrungs- und Genußmittelgewerbe (einschließlich Landwirtschaft, Jagd und Fischerei)	5	0
– für das Textil-, Leder-, Schuh- und Bekleidungsgewerbe	6	0
– für die Be- oder Verarbeitung von Holz, für die Papier- und Pappenerzeugung und -verarbeitung (einschließlich Druckerei und Verlagsgewerbe) oder für anderweit nicht genanntes verarbeitendes Gewerbe:		
– für die Be- oder Verarbeitung von Holz (einschließlich Forstwirtschaft)	7	2
– andere	7	9
– für den Verkehr (ausgenommen mit dem Verkehr verbundene Tätigkeiten, Reise- büros, Verkehrsvermittlung und Lagerei) oder für die Nachrichtenübermittlung .	8	0
– für die Wassergewinnung, -reinigung und -verteilung, für mit dem Verkehr verbun- dene Tätigkeiten oder für anderweit nicht genannte Wirtschaftszweige	9	0

Warenbenennung	Warennummer	besondere Maßeinheit	An- wendung
----------------	-------------	-------------------------	----------------

Kapitel 99

Zusammenstellungen verschiedener Waren

Vorbemerkungen

Die Warennummern dieses Kapitels dienen der Erfassung des Außenhandels von Warenzusammenstellungen, die in den Kapiteln 01 bis 98 nicht erfaßt sind. Z. T. dürfen sie bei der Anmeldung nur mit besonderer Genehmigung des Statistischen Bundesamtes benutzt werden; im übrigen sind die jeweiligen Hinweise zu beachten.

Im einzelnen ergibt sich dies aus den Angaben in der Spalte „Anwendung“ wie folgt:

–/A = nur Ausfuhr

E/A = Einfuhr und Ausfuhr

+ = nur mit besonderer Genehmigung des Statistischen Bundesamtes zu verwenden

o = im Rahmen der angegebenen Hinweise ohne besondere Genehmigung des Statistischen Bundesamtes anwendbar

Zeitungen, Zeitschriften, Bücher, Noten und Landkarten, in Sendungen gemäß § 30 AHStatDV:

– Zeitungen und Zeitschriften	9920 49 002	–	–/A o
– Bücher, Noten und Landkarten	9920 49 004	–	–/A o

Zusammenstellungen (Sortimente) von kleinen Mengen von Chemikalien

9990 29 000 – E/A o

Unter dieser Warennummer können für statistische Zwecke Zusammenstellungen (Sortimente) von Waren des Abschnitts VI (gegebenenfalls auch mit Waren anderer Abschnitte des Warenverzeichnisses), die in einer Sendung ein- oder ausgehen, angemeldet werden, wenn folgende Voraussetzungen erfüllt sind:

1. Die Sendung muß aus mindestens drei verschiedenen Waren der Art bestehen, wie sie üblicherweise in Laboratorien verwendet werden. Für die einzelne Ware der Sendung darf ein Wert von 1000,— DM und ein Gewicht von 100 kg nicht überschritten werden.
2. Bei der Einfuhr darf diese Warennummer nur verwendet werden, wenn für alle Waren der Sendung zweifelsfrei feststeht, daß sie zollfrei sind und dem höchsten Einfuhrumsatzsteuersatz sowie keiner anderen Verbrauchsteuer unterliegen.

Muster von Textilien, auch auf Karten oder in Katalogen

9990 63 000 – –/A o

Unter dieser Warennummer sind zweifelsfrei als Muster erkennbare Spinnstoffzeugnisse anzumelden. Bei der Aufmachung auf Karten oder in Katalogen müssen die Spinnstoffzeugnisse den Charakter der Ware bestimmen.

Warenbenennung	Warennummer	besondere Maßeinheit	An- wendung
Zusammenstellungen (Sortimente) von Werkzeugen, ausgenommen solche der Warenrn. 8205 90 000 und 8206 00 000 ...	9990 82 000	—	E/A o
<p>Unter dieser Warennummer können für statistische Zwecke Zusammenstellungen (Sortimente) von Werkzeugen der Positionen 82.01 bis 82.09 (gegebenenfalls auch mit Waren anderer Abschnitte des Warenverzeichnisses, wie sie in Werkzeugsortimenten üblich sind, z. B. Wasserwaagen, Maßstäbe, Lehren), die in einer Sendung ein- oder ausgehen, angemeldet werden, wenn folgende Voraussetzungen erfüllt sind:</p> <ol style="list-style-type: none"> 1. Die Zusammenstellung muß in Etuis, Kästen oder dergleichen aufgemacht sein oder die Sendung muß aus mindestens drei verschiedenen Waren zusammengesetzt sein. 2. Bei der Einfuhr darf diese Warennummer nur verwendet werden, wenn für alle Waren zweifelsfrei feststeht, daß sie zollfrei sind und dem höchsten Einfuhrumsatzsteuersatz sowie keiner anderen Verbrauchsteuer unterliegen. 			
Zusammenstellungen (Sortimente) von Kraftfahrzeugteilen und -zubehör:			
— für die Montage von Kraftfahrzeugen (sogenannte Produktionsteilesätze)	9990 87 002	—	E/A +
— zum Instandhalten, Instandsetzen oder Ausstatten von Kraftfahrzeugen (sogenannte Ersatzteilsortimente)	9990 87 004	—	E/A +
Zusammenstellungen (Sortimente) von Luftfahrzeugteilen und -zubehör:			
— für zivile Luftfahrzeuge	9990 88 002	—	E/A +
— andere	9990 88 009	—	E/A +
Zusammenstellungen (Sortimente) von Waren zum Errichten und Ausstatten von Messe- und Ausstellungsständen zur vorübergehenden Verwendung im Ausland (gemäß § 30 AHStatDV) ...	9990 99 021	—	—/A o
<p>Hierher gehören nicht die auszustellenden Waren; diese sind unter den jeweils zutreffenden Warennummern anzumelden.</p>			
Zusammenstellungen (Sortimente) von Montagewerkzeugen, Montagegeräten und Baugerätschaften zur vorübergehenden Verwendung im Ausland (gemäß § 30 AHStatDV)	9990 99 022	—	—/A o
Andere Zusammenstellungen (Sortimente):			
— von Kleinwaren aus unedlen Metallen	9990 99 023	—	—/A +
— von Schreib- und Zeichenmitteln	9990 99 024	—	—/A +
— andere	9990 99 025	—	—/A +

Alphabetisches Stichwortverzeichnis

Dieses Stichwortverzeichnis soll lediglich das Auffinden der gesuchten Waren erleichtern; es erhebt keinen Anspruch auf Vollständigkeit. Die Nummern sind nur Hinweise und in jedem Fall anhand des systematischen Verzeichnisses auf 9 Stellen zu ergänzen.

Die Umlaute ä, ö und ü sind aus technischen Gründen als ae, oe und ue eingeordnet.

AALE	0305	ABWASSERSIEBE A STAHL F KANALISAT	7326	90
AALE	0304	ABWICKELVORRICHTUNGEN F BLECHE	8479	81
AALE	0303 76	ABZEICHEN A EDELMETALL	7114	
AALE	0302 66	ABZEICHEN A SPINNSTOFFEN	5807	
AALE	0301 92	ABZIEHBILDER	4908	
ABBAUHAEMMER DRUCKLUFT HANDGEFUEHR	8467 19	ABZIEHHUELSEN F WAEZLAGER	8482	99
ABBAUMASCHINEN	8430 3	ABZUGPAPIER F VERVIELFAELTIGER	4823	59
ABBEIZMITTEL F METALLE	3810 10	ABZUGSHAUBEN	8414	60
ABFAELLE A ALUMINIUM	7602 00	ACAJOU D AFRIQUE	4407	22
ABFAELLE A ANTIMON	8110 00	ACAJOU D AFRIQUE	4403	34
ABFAELLE A BAUMWOLLE	5202	ACETALDEHYD	2912	12
ABFAELLE A BERYLLIUM	8112 11	ACETALE	2911	00
ABFAELLE A BINDFAEDEN/SEILEN/TAUEN	6310	ACETAMIDOBENZOESAURE	2924	29
ABFAELLE A BISMUT	8106 00	ACETATSPINNFADEN	5403	
ABFAELLE A BLEI	7802 00	ACETATSPINNFASERN	5504	90
ABFAELLE A CADMIUM	8107 10	ACETATSPINNFASERN	5507	00
ABFAELLE A GERMETS	8113 00	ACETON	2914	11
ABFAELLE A CHEMIEFASERN	5505	ACETONCYANHYDRIN	2926	90
ABFAELLE A CHROM	8112 20	ACETYLANTHRANILSAURE	2924	29
ABFAELLE A COBALT	8105 10	ACETYLENENTWICKLER	8405	10
ABFAELLE A COLUMBIUM	8112 91	ACETYLENRUSS	2803	00
ABFAELLE A EDELMETALL	7112	ACETYLSALICYLSAURE	2918	22
ABFAELLE A EISEN/STAHL	7204	ACHSBRUECKEN M GETRIEBE F KFZ	8708	50
ABFAELLE A EISEN/STAHL-HERSTELLUNG	2619 00	ACHSEN F ANHAENGER	8716	90
ABFAELLE A EISEN/STAHL-HERSTELLUNG	2618 00	ACHSEN F SCHIENENFAHRZEUGE	8607	19
ABFAELLE A GALLIUM	8112 91	ACHSLAGER F SCHIENENFAHRZEUGE	8607	9
ABFAELLE A GERMANIUM	8112 30	ACKERBOHNEN	0713	50
ABFAELLE A GLAS	7001 00	ACKERSCHLEPPER	8701	90
ABFAELLE A GUSSEISEN	7204 10	ACKERWALZEN	8432	80
ABFAELLE A HAFNIUM	8112 91	ACRYLNITRIL MONOMER	2926	10
ABFAELLE A HARTKAUTSCHUK	4017 00	ACRYLNITRIL POLYMER	3906	90
ABFAELLE A IODIUM	8112 91	ACRYLNITRIL-BUTADIEN-KAUTSCHUK	4002	5
ABFAELLE A KUNSTSTOFF	3915	ACRYLNITRILBUTADIENSTYROL-COPOLYM	3903	30
ABFAELLE A KUPFER	7404 00	ACRYLPOLYMERE	3906	
ABFAELLE A MAGNESIUM	8104 20	ACRYLSAURE	2916	11
ABFAELLE A MANGAN	8111 00	ACRYLSAUREESTER MONOMER	2916	12
ABFAELLE A MOLYBDAEN	8102 91	ACRYLSAUREESTER POLYMER	3906	90
ABFAELLE A NICKEL	7503 00	ADDITIVES ZUBEREIT F MINERALOELE	3811	
ABFAELLE A NIOB	8112 91	ADDITIVES ZUBEREIT F ZEMENT/BETON	3823	40
ABFAELLE A RHENIUM	8112 91	ADIPINSAURE	2917	12
ABFAELLE A SEIDE	5003	ADIPINSAUREESTER	2917	12
ABFAELLE A TANTAL	8103 10	ADRENALIN	2937	99
ABFAELLE A THALLIUM	8112 91	ADRESSENPRAEGERMASCHINEN	8472	20
ABFAELLE A TITAN	8108 10	ADRESSIERMASCHINEN	8472	20
ABFAELLE A VANADIUM	8112 40	ADRESSPLATTEN	8473	40
ABFAELLE A WEICHKAUTSCHUK	4004 00	ADSORPTIONSPUMPEN	8414	10
ABFAELLE A WOLFRAM	8101 91	ADZUKIBOHNEN	0713	32
ABFAELLE A WOLLE/TIERHAAREN	5103	AEPFEL	0808	10
ABFAELLE A ZINK	7902 00	AEPFEL	0813	30
ABFAELLE A ZINN	8002 00	AEPFEL	2008	99
ABFAELLE A ZIRCONIUM	8109 10	AEQUATOREALE	9005	80
ABFAELLE A ZUCKERGERWINNUNG	2303 20	AEROSOLOESEN A ALUMINIUM	7612	90
ABFALLBLOECKE A STAHL	7204 50	AEROSOLTHERAPIEGERAETE	9019	20
ABFALLVERBRENNUNGSOEFEN ELEKTRISCH	8514	AETZKALI FEST	2815	20
ABFALLVERBRENNUNGSOEFEN NICHTELEKT	8417 80	AETZNATRON FEST	2815	11
ABFUELLWAAGEN	8423 30	AETZSTICKEREIEN A SPINNSTOFFEN	5810	10
ABKANTMASCHINEN F METALL	8462 2	AEXTE	8201	40
ABLEGEKAESTEN A UNEDL METALL	8304 00	AGAR AGAR	1302	31
ABRECHNUNGSMASCHINEN	8470 40	AGARBATTI RAEUCHERMITTEL	3307	41
ABREISSKAENDER	4910 00	AGAVEFASERN	1403	90
ABREISSKAPSELN A UNEDL METALL	8309 90	AGAVEFASERN	5304	
ABS-TERPOLYMERE	3903 30	AHLEN A STAHL M OEHR	7319	90
ABSACKWAAGEN	8423 30	AHORNSTRUP	1702	20
ABSCHLEPPKRAFTWAGEN	8705 90	AHORNZUCKER	1702	20
ABSCHMINKPAPIER	4803 00	AKKORDEONS ELEKTRISCH	9207	90
ABSCHMINKTUECHER A PAPIER	4818 20	AKKORDEONS NICHTELEKTRISCH	9204	10
ABSORBENTIEN F VAKUUMERZEUGUNG	3823 90	AKKULEUCHTEN TRAGBARE	8513	10
ABSORPTIONSKAELTETMASCHINEN	8418 69	AKKUMULATOREN ELEKTRISCHE	8507	
ABSORPTIONSWAERMEPUMPEN	8418 69	AKKUMULATORENLADEGERAETE	8504	40
ABWASCHBECKEN A ROSTFR STAHL	7324 10	AKTENDECKEL	4820	30

AKTENKLAMMERN	8305 90	AMINOKETONE	2922 30
AKTENMAPPEN	4202 1	AMINONAPHTHOLE	2922 2
AKTENTASCHEN	4202 1	AMINOBOENZDESAAEURE-4	2922 49
AKTENVERNICHTER	8472 90	AMINOPHENOLE	2922 2
AKTIEN	4907 00	AMINOPHENOLSAEUREN	2922 50
AKTIVKOHLE	3802 10	AMINOPHYLLIN	2939 50
AKUSTIKKOPPLER F DUE UEB TELEFON	8517 81	AMINOSAEUREN	2922 4
ALABASTER	6802	AMMONIAK	2814
ALABASTER	2515 20	AMMONIUMCARBONATE	2836 10
ALAN	4403 32	AMMONIUMCHLORID	2827 10
ALAN	4407 21	AMMONIUMDIHYDROGENORTHOPHOSPHAT	3105 40
ALAUNE	2833 30	AMMONIUMFLUORIDE	2826 11
ALBEN	4820 50	AMMONIUMHYDROXIDE QUARTAER ORGAN	2923
ALBUMINATE	3502 90	AMMONIUMNITRAT	3102 30
ALBUMINDERIVATE	3502 90	AMMONIUMPOLYPHOSPHATE	2835 39
ALBUMINE	3502	AMMONIUMSALZE QUARTAER ORGAN	2923
ALDEHYDALKOHOLE	2912 30	AMMONIUMSULFAT	3102 21
ALDEHYDE	2912	AMMONIUMSULFAT/NITRAT-MISCHUNG	3102 29
ALDEHYDETHER	2912 4	AMMONNITRAT/CALCIUMCARBONAT-MISCH	3102 40
ALDEHYDPHENOLE	2912 4	AMMONSALPETER	3102 30
ALEXANDRINERKLEESAMEN	1209 22	AMDMEN	0908 30
ALGEN	1212 20	AMPULLEN A GLAS	7010 10
ALGINSAAEURE	3913 10	AMYLACETAT	2915 39
ALKALIMETALLE	2805 1	AMYLALKOHOL	2905 15
ALKALOIDE	2939	AMYLOPEKTIN	3913 90
ALKALOIDPRAEPARATE ARZNEIWAREN	3003 40	AMYLOSE	3913 90
ALKALOIDPRAEPARATE ARZNEIWAREN	3004 40	ANAESTHESIEAPPARATE	9018 90
ALKOHOLE ACYCLISCHE	2208	ANALOG/DIGITAL WANDLER	8543 80
ALKOHOLE ACYCLISCHE	2207	ANALYSENWAAGEN	9016 00
ALKOHOLE ACYCLISCHE	2905	ANANAS	0804 30
ALKOHOLE CYCLISCHE	2906	ANANAS	2008 20
ALKOHOLPEROXIDE	2909 60	ANANASPFLAENZLINGE	0602 99
ALKYDHARZE	3907 50	ANANASSAFT	2009 40
ALKYLBENZOLGEMISCHE	3817 10	ANBAUHECKBAGGER	8430 69
ALKYLNAPHTHALINGEMISCHE	3817 20	ANBAUPLANIERSCILDE	8431 42
ALLSTROMMOTOREN	8501	ANDALUSIT	7103
ALLYLALKOHOL	2905 21	ANDALUSIT	2508 50
ALLYLDIHYDRIDIBENZAZEPIN	2933 90	ANGELGERAETE	9507
ALLYLPOLYESTER	3907	ANGELHAKEN	9507 20
ALDESFT	1302 19	ANGELROLLEN	9507 30
ALPAKAAHARE	5102 10	ANGELRUTEN	9507 10
ALTPAPIER	4707	ANGLEDOZER	8429 1
ALTWAREN A HARTKAUTSCHUK	4017 00	ANGORAKANINCHENHAARE	5102 10
ALTWAREN A SPINNSTOFFEN	6309 00	ANGORAZIEGENHAARE	5102 10
ALUMINATE	2841 10	ANHAENGER F KRAFTFAHRZEUGE	8716
ALUMINIUM ROHFORMEN	7601	ANHAENGER M TANKAUFBAU	8716 31
ALUMINIUMAMMONIUMBISULFAT	2833 30	ANHYDRIT	2520 10
ALUMINIUMCALCIUMPHOSPHATE NATUERL	2510	ANILIN	2921 41
ALUMINIUMCARBID	2849 90	ANISFRUECHTE	0909 10
ALUMINIUMCHLORID	2827 32	ANISIDINE	2922 22
ALUMINIUMERZE	2606 00	ANKERWINDEN	8425 3
ALUMINIUMFLUORID	2826 12	ANLASSER F VERBRENNUNGSMOTOR	8511 40
ALUMINIUMHYDROXID	2818 30	ANNAEHDRUCKKNOEPFE	9060 10
ALUMINIUMLEGIERUNGEN ROHFORMEN	7601 20	ANORAKS A GEWEBEN	6202 9
ALUMINIUMOXID	2818	ANORAKS A GEWEBEN	6201 9
ALUMINIUMSULFAT	2833 22	ANORAKS A GEWIRKEN	6102
AMALGAME	2851 00	ANORAKS A GEWIRKEN	6101
AMALGAME	2843 90	ANREISSINSTRUMENTE/GERAETE	9017 20
AMBOSSE	8205 80	ANSICHTSPOSTKARTEN	4909 00
AMBRA	0510 00	ANSTRICHFARBEN GEBRAUCHSFERTIG	3210 00
AMEISENSAAEURE	2915 11	ANSTRICHFARBEN GEBRAUCHSFERTIG	3209
AMIDE	2924	ANSTRICHFARBEN GEBRAUCHSFERTIG	3208
AMINE ALICYCLISCHE	2921 30	ANTENNEN	8529 10
AMINOALDEHYDE	2922 30	ANTENNENFILTER	8529 10
AMINOALKOHOLE	2922 1	ANTENNENREFLEKTOREN	8529 10
AMINOALKOHOLPHENOLE	2922 50	ANTENNENVERSTAERKER	8543 80
AMINOCEPHALOSPORANSAEURE	2934 90	ANTENNENWEICHEN	8529 10
AMINOCHINONE	2922 30	ANTHRACEN	2707 99
AMINOHARZE	3909 30	ANTHRACEN	2902 90
AMINOHYDROXYNAPHTHALINSULFONSAEURE	2922 21	ANTHRACHINON	2914 61

ANTHRAZIT	2701	11	ARMBÄNDER A ECHTEN PERLEN	7116	10
ANTIBIOTIKA	2941		ARMBÄNDER A EDEL-/SCHMUCKSTEIN	7116	20
ANTIBIOTIKA ZUBEREIT ARZNEIWAREN	3004		ARMBÄNDER A UNEDL METALLEN	7117	1
ANTIBIOTIKA ZUBEREIT ARZNEIWAREN	3003		ARMBÄNDUHREN	9102	
ANTIGUMS F MINERALOELE	3811		ARMBÄNDUHREN	9101	
ANTIKGLAS	7004		ARMIERUNGSTAHEL F BETON A STAHL	7214	
ANTIKLOPFMITTEL F MINERALOELE	3811		ARMPROTHESEN	9021	30
ANTIKORROSIVADDITIVES F MINERALOEL	3811		ARRAK	2208	90
ANTIMON ROHFORMEN	8110	00	ARSEN	2804	80
ANTIMONATE	2841	90	ARSENIGSAEUREANHYDRID	2811	29
ANTIMONERZE	2617	10	ARTILLERIEWAFFEN	9301	00
ANTIMONOXIDE	2825	80	ARTISCHOCKEN	0710	80
ANTIMONSULFID	2830	90	ARTISCHOCKEN	0709	10
ANTIOXIDANTIEN ZUBER F KAUTSCHUK	3812	30	ARTISCHOCKEN	2005	90
ANTIOXIDANTIEN ZUBER F KUNSTSTOFF	3812	30	ARTISCHOCKEN	2004	90
ANTIOXIDANTIEN ZUBER F MINERALOELE	3811		ARZNEIPFLANZEN	1211	
ANTIPIRYN	2933	11	ARZNEIWAREN	30	
ANTIQUITAETEN	9706	00	ASBEST BEARBEITET	6812	
ANTISERA	3002	10	ASBEST UNBEARBEITET	2524	00
ANTITRANSPIRATIONSMITTEL	3307	20	ASBESTDICHTUNGEN	6812	
ANTRIEBSAKKUMULATOREN	8507		ASBESTFASERN BEARBEITET	6812	10
ANZEIGEROEHREN	8540	89	ASBESTGESTEIN	2524	00
ANZEIGETAFELN MIT LCD-/LED-MODULEN	8531	20	ASBESTMISCHUNGEN	6812	10
ANZUEGE A GEWEBEN F MAENNER	6203	1	ASBESTWAREN	6812	
ANZUEGE A GEWIRKEN F MAENNER	6103	1	ASBESTZEMENTWAREN	6811	
APFELMUS	2007	99	ASCHEN METALLHALTIG	2620	
APFELSAEURE	2918	19	ASCORBINSAEURE	2936	27
APFELSAFT	2009	70	ASIAGOKAESE	0406	
APFELSINEN	2008	30	ASPARAGUS SCHNITTGRUEN FRISCH	0604	91
APFELSINEN	0812	90	ASPHALTGESTEIN	2714	90
APFELSINEN	0805	10	ASPHALTITE	2714	90
APFELWEIN	2206	00	ASPHALTMASIX	2715	00
APPARATE AERZTLICHE	9018		ASTRACHANFELLE ROH	4301	30
APPARATE AERZTLICHE	9022	1	ASTRACHANFELLE ZUGERICHTET	4302	
APPARATE CHIRURGISCHE	9018		ASZU TOKAYER	2204	2
APPARATE ELEKTROMEDIZINISCHE	9018		ATELIERHINTERGRUENE GEWEBE BEMALT	5907	00
APPARATE F MIKROKINEMATOGRAFIE	9011	20	ATEMSCHUTZGERAETE	9020	00
APPARATE GEDAETISCHE	9015		ATLANTEN	4905	91
APPARATE GEOPHYSIKALISCHE	9015	80	ATMUNGSGERAETE	9020	00
APPARATE HYDROGRAPHISCHE	9015	80	ATRAZIN	2933	69
APPARATE HYDROLOGISCHE	9015	80	AUBERGINEN	0709	30
APPARATE METEOROLOGISCHE	9015	80	AUBUSSON	5805	00
APPARATE ORTHOPAEDISCHE	9021	19	AUDIOMETER	9018	19
APPARATE OZEANOGRAPHISCHE	9015	80	AUF/ABWICKELMASCHINEN F GEWEBE	8451	50
APPARATE PHOTOGRAMMETRISCHE	9015	40	AUFBAUTEN F ANHAENGER	8716	90
APPARATE PSYCHOTECHNISCHE	9019	10	AUFHELLER OPTISCHE F SPINNSTOFFE	3204	20
APPARATE TIERAERZTLICHE	9018		AUFLEGEMATRATZEN	9404	2
APPARATE TOPOGRAPHISCHE	9015		AUFNAHMEPRESSEN F HEU/STROH	8433	40
APPARATE ZAHNAERZTLICHE	9018	4	AUFSCHEIBER F SCHIENENFAHRZEUGE	8428	50
APPENZELLERKAESE	0406		AUFSCHNITTSCHNEIDEGERAETE HAUSHALT	8210	00
APPARATE F MIKROPHOTOGRAPHIE	9011	20	AUFSCHNITTSCHNEIDEMASCHINEN	8438	50
APPRETIERMASCHINEN F TEXTILINDUSTRIE	8451	80	AUFSCHNITTSCHNEIDEMASCHINEN ELEKTR	8509	80
APPRETUREN F TEXTIL/LEDER	3809		AUFSPANNTISCHE F WERKZEUGMASCHINEN	8466	20
APRIKOSEN	0809	10	AUFSPANNVORRICHTUNGEN MAGNETISCHE	8505	90
APRIKOSEN	0812	90	AUFTRAGSBUECHER	4820	10
APRIKOSEN	0813	10	AUFWICKELVORRICHTUNGEN F BLECHE	8479	81
APRIKOSEN	2008	50	AUFZUCHTAPPARATE F GEFLUEGEL	8436	21
APRIKOSENSTEINE	1212	30	AUFZUEGE	8428	10
AQUARELLE	9701	10	AUGEN-MAKE-UP	3304	20
ARAEOMETER	9025	80	AUGENBRAUEN FALSCH	6704	
ARBEITSKLEIDUNG A GEWEBEN	6203		AUGENPROTHESEN	9021	30
ARBEITSKLEIDUNG A GEWEBEN	6204		AUGENWIMPERN FALSCH	6704	
ARBEITSKLEIDUNG A GEWEBEN	6211		AUSBOHR-/FRAESMASCHINEN KOMBINIERT	8459	3
ARBEITSWAGEN SCHIENENFAHRZEUG	8604	00	AUSBOHRMASCHINEN F METALL	8459	
ARBEITSZEITREGISTRIERUHRN	9106	10	AUSBOHRWERKZEUGE	8207	60
AREKANUESSE	0802	90	AUSGABEINHEITEN F EDV	8471	92
ARGON	2804	21	AUSGABEPUMPE M FLUESSIGKEITSMESSER	8413	1
ARMAGNAC	2208	20	AUSGUESSE A KERAMIK FEUERFEST	6903	
ARMATUREN	8481		AUSGUESSE A KERAMIK SANITAER	6910	
ARMATURENBRETTUHRN	9104	00	AUSHAENGESCHILD A UNEDL METALL	8310	00

AUSKLINKMASCHINEN F METALL	8462 4	BAENDER A ALUMINIUM	7607
AUSPUFFROHRE F KRAFTFAHRZEUGE	8708 92	BAENDER A ALUMINIUM	7606
AUSPUFFTOEPFE F KRAFTFAHRZEUGE	8708 92	BAENDER A BLEI	7804 1
AUSRUESTUNGSMASCHINEN F TEXTILIND	8451 80	BAENDER A GOLD	7 108 13
AUSSENBORDMOTOREN	8407 21	BAENDER A KUNSTSTOFF	3921
AUSSENGEWINDESCHNEIDEMASCHINEN	8459 70	BAENDER A KUNSTSTOFF	3920
AUSSTATTUNGSPAPIER GEMUSTERT	4808 90	BAENDER A KUNSTSTOFF	3919
AUSSTELLUNGSSTUECKE BEWEGLICH	9618 00	BAENDER A KUPFER	7409
AUSTERN	0307 10	BAENDER A KUPFER	7410
AUSTERN ZUBEREITUNGEN	1605 90	BAENDER A MAGNESIUM	8104 90
AUSTERNPILZE	0709 51	BAENDER A MOLYBDAEN	8102 92
AUSWUCHTMASCHINEN	9031 10	BAENDER A NICHTLEG STAHL	7211
AUSZACKMASCHINEN F GEWEBE	8451 50	BAENDER A NICHTLEG STAHL	7212
AUSZUEGE A PFLANZEN	1302 1	BAENDER A NICHTROST STAHL	7220
AUTOKRANE	8705 10	BAENDER A NICKEL	7506
AUTOPFLEGEMITTEL	3405 30	BAENDER A PLATIN	7110 19
AUTOPOLIERMITTEL	3405 30	BAENDER A SILBER	7106 92
AUTORADIOS	8527 2	BAENDER A SPINNST M ELASTOMERFAED	5806 20
AUTORENNSPIELE ELEKTRISCH	9504 90	BAENDER A SPINNSTOFFEN	5806
AUTOVERKEHRSSPIELE ELEKTRISCH	9503 80	BAENDER A THORIUM	2844 30
AVOCADOFRUECHTE	0804 40	BAENDER A TITAN	8108 90
AXIALKOLBENPUMPEN	8413 50	BAENDER A WOLFRAM	8101 92
AXIALVENTILATOREN	8414 59	BAENDER A ZINK	7905 00
AXMINSTERTEPPICHE	5702	BAENDER A ZINN	8004 00
AZALEEN	0602 30	BAENDER A ZINN	8005 10
AZAPETIN	2933 90	BAENDER Z INNENAUSR V KOPFBED	6507 00
AZELAINSAEURE	2917 13	BAERTE FALSCH	6704
AZIDE	2850 00	BAEUME BEWURZELT	0602
AZOBE	4403 35	BAUUMMASCHINEN F SPINNSTOFFE	8445 90
AZOBE	4407 22	BAGASSE	2303 20
AZOCINE	2933 90	BAGGER	8429 5
AZOVERBINDUNGEN	2927 00	BAHNDIENSTFAHRZEUGE	8604 00
AZOXYVERBINDUNGEN	2927 00	BAHNSCHWELLEN A HOLZ	4406
AZULEN	2902 19	BAHNSCHWELLEN A STAHL	7302 20
		BAJONETTE	9307 00
		BAKEN SCHWIMMENDE	8907 90
BABASSUOEL	1513 2	BALATA ROH	4001 30
BABOEN	4407 23	BALLENPRESSEN F STROH/HEU	8433 40
BACKHEFEN	2102 10	BALLONE LUFTFAHRZEUGE	8801 90
BACKOEFEN ELEKTRISCH GEWERBE	8514 10	BALLONS A KUNSTSTOFF	3923 30
BACKOEFEN ELEKTRISCH HAUSHALT	8516 60	BALLOTINI	7018 20
BACKOEFEN NICHELEKTRISCH GEWERBE	8417 20	BALSA	4407 23
BACKOEFEN STAHL HAUSH NICHELEKTR	7321 1	BALSAME	1301 90
BACKTRIEBMITTEL KUENSTLICHE	2102 30	BALSAMHARZ	3806 10
BACKWAREN	1905	BALSAMTERPENTINOEL	3805 10
BACKWARENHERSTELLUNGSMASCHINEN	8438 10	BAMBUS	1401 10
BACON-HAELFTEN V SCHWEIN	0210 19	BANANEN	0803 00
BADEBATTERIEN	8481 80	BANANENMEHL	1106 30
BADEHAUBEN A KAUTSCHUK	6506 91	BANDEAUX A FILZ	6501 00
BADEJACKEN A GEWEBEN	6207 9	BANDFOERDERER	8428 3
BADEJACKEN A GEWEBEN	6208 9	BANDMASSE	9017 80
BADEJACKEN A GEWIRKEN	6108 9	BANDSAEGEBLAETTER	8202 20
BADEJACKEN A GEWIRKEN	6107 9	BANDSAEGEMASCHINEN F HOLZ/KUNSTST	8465 91
BADEKLEIDUNG A GEWEBEN	6211 1	BANDSAEGEMASCHINEN F METALL	8461 50
BADEKLEIDUNG A GEWIRKEN	6112	BANDSCHLEIFER ELEKTR HANDGEFUEHRT	8508 80
BADEMAENTEL A GEWEBEN	6207 9	BANDSPEICHEREINHEITEN F EDV	8471 93
BADEMAENTEL A GEWEBEN	6208 9	BANDSTAHL A NICHTLEG STAHL	7212
BADEMAENTEL A GEWIRKEN	6108 9	BANDSTAHL A NICHTLEG STAHL	7211
BADEMAENTEL A GEWIRKEN	6107 9	BANDSTAHL A NICHTROST STAHL	7220
BADEOEFEN ELEKTRISCH	8516 10	BANDSTAHL A SONST LEG STAHL	7226
BADEOEFEN NICHELEKTRISCH	8419 1	BANDWEBMASCHINEN	8446 10
BADESCHWAEMME A KUNSTSTOFF	3924 90	BANJOS	9202 90
BADETUECHER A BAUMWOLLFROTTEE	6302 60	BANKNOTEN	4907 00
BADEWANNEN A GUSSEISEN	7324 21	BANKNOTENAUSGABEGERAETE	8472 90
BADEWANNEN A KERAMIK	6910	BANKNOTENPAPIER	4802 52
BADEWANNEN A KUNSTSTOFF	3922 10	BARBITAL	2933 51
BADEWANNEN A STAHLBLECH	7324 29	BARBITURSAEURE	2933 51
BADEZUSATZMITTEL	3307 30	BARCODELESER F EDV	8471 92
BAELLE AUFBLASBAR	9506 62	BARIUM	2805 22
BAELLE SPORTBAELLE	9506 6	BARIUMCARBONAT KUENSTLICH	2836 60

BARIUMCARBONAT NATUERLICH	2511	20	BEHANDLUNGSTISCHE F ROENTGENAPPAR	9022	90
BARIUMCHLORID	2827	38	BEILE	8201	40
BARIUMHYDROXID	2816	30	BEIN BEARBEITET	9601	90
BARIUMNITRAT	2834	29	BEINPROTHESEN	9021	30
BARIUMOXID	2816	30	BEIWAGEN F KRAFTRAEDER	8711	90
BARIUMPEROXID	2816	30	BEIZENFARBSTOFFE SYNTH ORGANISCHE	3204	12
BARIUMSULFAT KUENSTLICH	2833	27	BEIZUBEREITUNGEN F TEXTIL	3809	
BARIUMSULFAT NATUERLICH	2511	10	BEKLEIDUNG A ASBEST	6812	50
BAROMETER	9025	20	BEKLEIDUNG A GEWEBEN KAUTSCHUTIERT	6210	
BARTENFRANSEN	0507	90	BEKLEIDUNG A GEWEBEN KUNSTSTBESTR	6210	
BARYT NATUERLICH	2511	10	BEKLEIDUNG A GEWIRKEN KAUTSCHUTIER	6113	00
BASALT	2516	90	BEKLEIDUNG A GEWIRKEN KUNSTSTBESTR	6113	00
BASALT	6802		BEKLEIDUNG A KUNSTSTOFFOLIEN	3926	20
BASKENMUETZEN	6505	90	BEKLEIDUNG A LEDER	4203	10
BASKETBALLSCHUHE OBERTEIL SPINNST	6404	11	BEKLEIDUNG A PAPIER	4818	50
BAST A SYNTHET SPINNMASSE	5404	90	BEKLEIDUNG A PELZFELLEN	4303	10
BAST NATUERLICH	1401		BEKLEIDUNG A WEICHKAUTSCHUK	4015	90
BASTARDWEIDELGRASSAMEN	1209	29	BEKLEIDUNGSLEDER KALBLEDER	4104	10
BASTFASERN TEXTILE	5303		BEKLEIDUNGSLEDER LAMMLEDER	4105	20
BATTERIEN ELEKTRISCHE	8507		BEKLEIDUNGSLEDER RINDLEDER	4104	3
BATTERIEN ELEKTRISCHE	8506		BEKLEIDUNGSLEDER SCHAFLER	4105	20
BAUAUFZUEGE	8428	10	BEKLEIDUNGSLEDER ZIEGENLEDER	4106	20
BAUBESCHLAEGE A KUNSTSTOFF	3925	90	BEKLEIDUNGSZUBEHOER A GEWEBEN	6217	10
BAUBESCHLAEGE A METALL	8302	41	BEKLEIDUNGSZUBEHOER A GEWIRKEN	6117	
BAUBLECKE A KALKSANDSTEIN	6810	11	BEKLEIDUNGSZUBEHOER A KUNSTSTOFF	3926	20
BAUBLECKE A LEICHTBETON	6810	11	BEKLEIDUNGSZUBEHOER A LEDER	4203	40
BAUCHSPECK	0203		BEKLEIDUNGSZUBEHOER A PAPIER	4818	50
BAUCHSPECK	0210	12	BEKLEIDUNGSZUBEHOER A PELZFELLEN	4303	10
BAUELEMENTE A BETON VORGEFERTIGT	6810	91	BEKLEIDUNGSZUBEHOER A W-KAUTSCHUK	4015	90
BAUGIPS	2520	20	BELEGLESER F EDV	8471	92
BAUKASTENSPIELZEUG A KUNSTSTOFF	9503	30	BELEUCHTUNGSGERAETE F FAHRRAD	8512	10
BAUKERAMIK	6905	90	BELEUCHTUNGSGERAETE F KFZ	8512	20
BAUMSCHEREN	8201	60	BELEUCHTUNGSKOERPER	9405	
BAUMWOLLABFAELLE	5202		BELICHTUNGSMESSER	9027	40
BAUMWOLLE GEKREMPELT/GEKAEMMT	5203	00	BENTONIT	2508	10
BAUMWOLLE UNGEKREMPELT/UNGEKAEMMT	5201	10	BENZALDEHYD	2912	21
BAUMWOLLENTKERNUNGSMASCHINEN	8445	90	BENZIMIDAZOL-2-THIOL	2933	90
BAUMWOLLGARNABFAELLE	5202	10	BENZIN	2710	00
BAUMWOLLGARNE	5204		BENZINKANISTER A STAHLBLECH	7310	29
BAUMWOLLGARNE	5206		BENZONESAEURE	2916	31
BAUMWOLLGARNE	5205		BENZOFURAN	2932	90
BAUMWOLLGARNE	5207		BENZOL	2902	20
BAUMWOLLGEWEBE	5209		BENZOLE	2707	10
BAUMWOLLGEWEBE	5208		BENZOTHIAZOLTHIOL	2934	20
BAUMWOLLGEWEBE	5212		BENZOTHIAZOLTHIOLDERIVATE	2934	20
BAUMWOLLGEWEBE	5211		BENZOYLCHLORID	2916	32
BAUMWOLLGEWEBE	5210		BENZOYLPEROXID	2916	32
BAUMWOLLINTERS	1404	20	BENZYLACETAT	2915	39
BAUMWOLLOELKUCHEN	2306	10	BENZYLALKOHOL	2906	21
BAUMWOLLSAATOEL	1512	2	BERGAMOTTEOEL	3301	11
BAUMWOLLSAMEN	1207	20	BERGKAESE	0406	
BAUMWOLLWATTE	5601	21	BERNSTEIN BEARBEITET	9602	00
BAUPLAENE	4906	00	BERNSTEIN ROH	2530	90
BAUSTAHLMATTEN	7314	20	BERUFSKLEIDUNG A GEWEBEN	6204	
BAUTENSCHUTZZUBEREITUNGEN	3823	90	BERUFSKLEIDUNG A GEWEBEN	6203	
BAUWINDEN	8425	3	BERUFSKLEIDUNG A GEWEBEN	6211	
BAUXIT	2606	00	BERYLLIUM ROHFORMEN	8112	11
BAUZIERATE A KERAMIK	6905	90	BERYLLIUMHYDROXID	2825	90
BAZOOKAS	9301	00	BERYLLIUMNITRAT	2834	29
BEARBEITUNGSZENTREN F METALLBEARB	8457	10	BERYLLIUMOXID	2825	90
BEATMUNGSAPPARATE Z WIEDERBELEBEN	9019	20	BESCHICKER MECH F FEUERUNGEN	8416	30
BEAUVAIS	5805	00	BESCHICKUNGSEINRICHT F HOCHOEFFEN	8428	90
BECHER A EDELMETALL	7114		BESCHLAEGE A UNEDL METALL	8302	
BECKEN SCHLAGINSTRUMENTE	9206	00	BESEN	9603	
BEDACHUNGEN A STAHL	7308	90	BESENFASSUNGEN A HOLZ	4417	00
BEEREN	0810		BESENSORGH0	1403	10
BEHAELTER A ALU UEB 300 L INHALT	7611	00	BESENSTIELE A HOLZ	4417	00
BEHAELTER A GLAS VERPACKUNG	7010		BESTECKE	8215	
BEHAELTER A STAHL UEB 300 L INHALT	7309	00	BESTECKE A EDELMETALL	7114	
BEHAELTER A STAHL 50-300 L INHALT	7310	10	BESTECKGRIFFE A HOLZ	4417	00

BESTECKKAESTEN	4202 9	BIOTIN BETA	2936 29
BETAETIGUNGSMAGNETE ELEKTRISCHE	8505 90	BIPHENYL	2902 90
BETELNUESSE	0802 90	BIRNEN	2008 40
BETON FEUERFEST	3816 00	BIRNEN	0808 20
BETONMISCHMASCHINEN	8474 31	BIRNEN	0813 40
BETONMISCHWAGEN	8705 40	BIRNENBRANNTWEIN	2208 90
BETONPLATTENPRESSEN	8474 80	BIRNENSAFT	2009 80
BETONPUMPEN	8413 40	BIRNENWEIN	2206 00
BETONROHRPRESSEN	8474 80	BISAMRATTENFELLE ROH	4301 50
BETONSCHALTAPEL N A HOLZ	4418 40	BISAMRATTENFELLE ZUGERICHTE	4302
BETONSPRITZMASCHINEN	8424 20	BISAMRATTENHAARE	5102 10
BETONSTRASSENFERTIGER	8479 10	BISKUITS	1905 30
BETONVIBRATOREN DRUCKLUFT HANDGEF	8467 19	BISMUT ROHFORMEN	8106 00
BETONWAREN	6810	BISMUTCARBONAT	2836 93
BETONZUSATZMITTEL ZUBEREITET	3823 40	BISMUTNITRAT	2834 22
BETTAUSSTATTUNGEN GEPOLSTERT	9404	BISPHENOL A	2907 23
BETTBEHAENGE A SPINNST FERTIGGEST	6303	BITTER AROMATISCHE	2208 10
BETTEN	9403	BITUMEN	2713 20
BETTEN	9402 90	BITUMENEMULSIONEN	2715 00
BETTFEDERN	6701 00	BITUMENPAPIER	4811 10
BETTFEDERN	0505 10	BITUMENPAPPE	4811 10
BETTPOLSTER	9404	BLADES V RIND	0202
BETTUECHER A PAPIER	4818 90	BLAETTER A GLIMMER	6814
BETTWAESCHE A SPINNSTOFFEN	6302	BLAETTER A THORIUM	2844 30
BEUTEL A KUNSTSTOFF	3923 2	BLAETTER A WEICHKAUTSCHUK	4008
BEUTEL A PAPIER	4819	BLAETTER ZU BINDEZWECKEN	0604
BEUTEL A SPINNSTOFFEN	6305	BLANCHIERKESSEL	8419 89
BIBERFELLE ROH	4301 40	BLARNAYKAESE	0406
BIBERFELLE ZUGERICHTE	4302	BLASEN TIERISCHE	0504 00
BIBERGEIL	0510 00	BLASFORMMASCHINEN F KUNSTSTOFF	8477 30
BIBERHAARE	5102 10	BLASINSTRUMENTE	9205
BIDETS A KERAMIK	6910	BLATTFEDERN A STAHL	7320 10
BIDETS A KUNSTSTOFF	3922 90	BLATTGOLD	7108 13
BIDETS ; STAHLBLECH	7324 90	BLATTMETALL A ALUMINIUM	7607
BIEGEMASCHINEN F HOLZ	8465 94	BLATTMETALL A KUPFER	7410 1
BIEGEMASCHINEN F METALL	8462 2	BLATTMETALL A ZINN	8005 10
BIENENHONIG	0409 00	BLATTSILBER	7106 92
BIENENWACHS	1521 90	BLATTWERK KUNSTLICHES	6702
BIER	2203 00	BLATTWERK NATUERL ZU BINDEZWECKEN	0604
BIERGLASUNTERSETZER A PAPPE	4823 90	BLECHBLASINSTRUMENTE	9205 10
BILDAUFNAHMEROEHREN F FERNSEHKAMER	8540 20	BLECHE A ALUMINIUM	7606
BILDDRUCKE	4911 91	BLECHE A BLEI	7804 1
BILDER	4911 91	BLECHE A GOLD	7108 13
BILDER	97	BLECHE A KUPFER	7409
BILDERALBEN F KINDER	4903 00	BLECHE A MAGNESIUM	8104 90
BILDERBUECHER F KINDER	4903 00	BLECHE A MOLYBDAEN	8102 92
BILDERRAHMEN A HOLZ	4414 00	BLECHE A NICHTLEG STAHL	7209
BILDERRAHMEN A UNEDL METALL	8306 30	BLECHE A NICHTLEG STAHL	7208
BILDHAUERWERKE	9703 00	BLECHE A NICHTROST STAHL	7219
BILDKALENDER	4910 00	BLECHE A NICKEL	7506
BILDMUSTERGENERATOREN	8543 20	BLECHE A PLATIN	7110 19
BILDPLATTENSPIELER	8521 90	BLECHE A SILBER	7106 92
BILDPOSTKARTEN	4909 00	BLECHE A SONST LEG STAHL	7225
BILDROEHREN F FERNSEHEMPFANG	8540 1	BLECHE A THORIUM	2844 30
BILDTELEGRAPHIEGERAETE DRAHTGEBUND	8517 82	BLECHE A TITAN	8108 90
BILDTELEGRAPHIEGERAETE DRAHTLOS	8525	BLECHE A WOLFRAM	8101 92
BILDVERSTAERKERROEHREN	8540 20	BLECHE A ZINK	7905 00
BILDWANDLERROEHREN	8540 20	BLECHE A ZINN	8004 00
BILLARDMOEBEL	9504 20	BLECHSCHEREN	8462 3
BILLARDSPIELE	9504 20	BLECHSCHEREN	8203 30
BIMSBETONWAREN	6810	BLECHSCHEREN	8508 80
BIMSKIES	2513 11	BLEI ROHFORMEN	7801
BIMSSTEIN	2513 1	BLEIAKKUMULATOREN	8507
BINDEGARNE A SPINNSTOFFEN	5607	BLEICARBONAT	2836 70
BINDEMASCHINEN F BUERSTEN/PINSEL	8479 89	BLEICHAPPARATE F TEXTILINDUSTRIE	8451 40
BINDEN F VERBANDZWECKE	3005 90	BLEICHERDEN	2508 20
BINDEN HYGIEN A SPINNSTOFFEN	5601 10	BLEICHERDEN OELHALTIG	1522 00
BINDEN HYGIEN A ZELLSTOFF	4818 40	BLEICHLORIDHYDROXID	2827 49
BINDFAEDEN A SPINNSTOFFEN	5607	BLEICHLORIDOXID	2827 49
BINSEN	1401 90	BLEICHROMATE	2841 20

BLEICHSELLERIE	0709	40	BOHNEN	0713
BLEIERZE	2607	00	BOHNEN	0712
BLEILEGIERUNGEN ROHFORMEN	7801	9	BOHNEN	2004
BLEIMONOXID	2824	10	BOHNEN	2005
BLEINITRAT	2834	29	BOHNERGERAETE ELEKTRISCH HAUSHALT	8509
BLEIOXIDE	2824		BOHNERWACHS	3405
BLEISILICATE	2839	90	BOHRER ZAHNAERZTLICHE	9018
BLEISTIFTBRETTCHEN	4408		BOHRFUTTER F WERKZEUGMASCHINEN	8466
BLEISTIFTBRETTCHEN	4407	10	BOHRHAEMMER DRUCKLUFT HANDGEFUEHRT	8467
BLEISTIFTE	9609	10	BOHRMASCHINEN ELEKTR HANDGEFUEHRT	8508
BLEISTIFTHALTER	9608	99	BOHRMASCHINEN F HOLZ/KUNSTST	8465
BLEISTIFTHERSTELLUNGSMASCHINEN	8465	99	BOHRMASCHINEN F METALL	8459
BLEISTIFTSPITZER	8214	10	BOHRPLATTFORMEN SCHWIMM/TAUCH	8905
BLEISTIFTSPITZMASCHINEN	8472	90	BOHRSTANGEN F WERKZEUGMASCHINEN	8466
BLEISULFAT	2833	29	BOHRVORRICHTUNGEN F WERKZEUGMASCH	8466
BLENDE F PHOTOAPPARATE	9006	91	BOHRWERKZEUGE	8207
BLINDENSCHRIFTSCHREIBMASCHINEN	8469		BOHRWERKZEUGE	8205
BLINKLEUCHTEN F KRAFTFAHRZEUGE	8512	20	BOHRWINDEN	8205
BLITZLICHTGERAETE	9006	6	BOJEN	8907
BLITZLICHTVORRICHTUNGEN	9006	6	BOLDUCS A SPINNSTOFFEN	5806
BLITZWERFEL	9006	62	BOLZEN A ALUMINIUM	7616
BLOCKFLOETEN	9205	90	BOLZEN A KUPFER	7415
BLOCKRAHM	0402		BOLZEN A STAHL	7318
BLOECKE V ABREISSKALENDERN	4910	00	BOLZEN F LUFTGEWEHRE	9306
BLOOMS A NICHTLEG STAHL	7207		BOLZENSCHNEIDER	8203
BLOUSONS A GEWEBEN	6202	9	BOLZENSETZWERKZEUGE	8205
BLOUSONS A GEWEBEN	6201	9	BOMBEN	9306
BLOUSONS A GEWIRKEN	6101		BONBONS MIT KAKAO	1806
BLOUSONS A GEWIRKEN	6102		BONBONS OHNE KAKAO	1704
BLUEBACKS ROH	4301	70	BONITEN	1604
BLUEBACKS ZUGERICHTET	4302		BONITEN	0302
BLUETEN GESCHNITTEN	0603		BONITEN	0303
BLUETENKNOSPEN GESCHNITTEN	0603		BONITEN	0304
BLUETENPFLANZEN	0602	99	BONITEN	0305
BLUMEN KUENSTLICHE	6702		BONITO ECHTER	0305
BLUMEN NATUERLICHE	0603		BONITO ECHTER	0304
BLUMENKNOLLEN	0601		BONITO ECHTER	0303
BLUMENKOHL	0710	80	BONITO ECHTER	0302
BLUMENKOHL	0704	99	BONITO ECHTER	1604
BLUMENKOHL	0704	10	BOOTE AUFBLASBARE	8903
BLUMENSAMEN	1209		BOOTSANSETZWINDEN	8425
BLUMENZWIEBELN	0601		BOOTSMOTOREN	8408
BLUSEN A GEWEBEN	6206		BOOTSMOTOREN	8407
BLUSEN A GEWIRKEN	6106		BOR	2804
BLUT MENSCHLICHES	3002	90	BORATE KUENSTLICH	2840
BLUT TIERISCH ZU THERAPEUT ZWECKEN	3002	90	BORATE NATUERLICH	2528
BLUTBESTANDTEILE	3002	10	BORAX RAFFINIERT	2840
BLUTDRUCKMESSGERAETE	9018	90	BORCARBID	2849
BLUTGLOBULINE	3002	10	BORDSTEINE A NATURSTEIN	6801
BOBINETGARDINENSTOFFE	5804	10	BOREOGADUS SAIDA FISCHE	0302
BOCKWINDEN	8425	3	BOREOGADUS SAIDA FISCHE	0304
BODENANNAEHERUNGSWARNGERAETE	9014	20	BOREOGADUS SAIDA FISCHE	0303
BODENBELAEGE A KUNSTSTOFF	3918		BOREOGADUS SAIDA FISCHE	0305
BODENBELAG A WEICHKAUTSCHUK	4008	21	BORIDE	2850
BODENBELAG A WEICHKAUTSCHUK	4016	91	BORKONZENTRATE NATUERLICH ROH	2528
BODENBELAGBESCHICHTUNGSMASCHINEN	8451	80	BOROXIDE	2810
BODENGERAETE Z FLUGAUSBILDUNG	8805	20	BORSAEURE NATUERLICH ROH	2528
BODENPLATTEN A BETON	6810	19	BORSAEUREN	2810
BODENPLATTEN A KERAMIK GLASIERT	6908		BORSTEN V SCHWEINEN	0502
BODENPLATTEN A KERAMIK UNGLASIERT	6907		BORSTENABFAELLE	0502
BODENVENTILATOREN	8414	51	BOTTICHE A ALU UEB 300 L INHALT	7611
BODENVERDICHTER NICHTSELBSTFAHREND	8430	61	BOTTICHE A HOLZ	4416
BODENVERDICHTER SELBSTFAHREND	8429	40	BOTTICHE A KUNSTSTOFF UEB 300L	3925
BODENVERMOERTELUNGSMASCHINEN	8479	10	BOTTICHE A STAHL UEB 300 L INHALT	7309
BOETTCHERWAREN A HOLZ	4416		BOTTICHE A STAHL 50-300 L INHALT	7310
BOGENANLEGEAPPARATE F DRUCKMASCHIN	8443	60	BOUGRAM	5901
BOGENLAMPEN	8539	40	BOURBON-WHISKEY	2208
BOGENOFFSETMASCHINEN	8443	1	BOURRETTESEIDENGARNE	5006
BOHNEN	0708	20	BOURRETTESEIDENGARNE	5005
BOHNEN	0710	22	BOURRETTESEIDENGEWEBE	5007

BOWLINGBAHNEN	9504 90	BRIKETTS AUS BRAUNKOHL	2702 20
BOXCALF	4104 10	BRIKETTS AUS STEINKOHL	2701 20
BOXHANDSCHUHE A LEDER	4203 21	BRILLEN	9004
BOXPALETTEN A HOLZ	4415 20	BRILLENETUIS	4202 3
BRACHSENAKRELEN	0305	BRILLENFASSUNGEN	9003 1
BRACHSENAKRELEN	0303 79	BRILLENGLAESER	9001
BRACHSENAKRELEN	0304	BRILLENGLAESER NICHT OPTISCH BEARB	7015 10
BRACHSENAKRELEN	0302 69	BRILLENLUPEN	9013 80
BRAEUNUNGSMITTEL	3304	BRISKETS V RIND	0202
BRAMMEN A NICHTLEG STAHL	7207	BROCCOLI	0710 80
BRAMMEN A NICHTROST STAHL	7218 90	BROM	2801 30
BRAMMEN A SONST LEG STAHL	7224 90	BROMBEEREN	0811 20
BRANDSTOFFWERFER	9301 00	BROMBEEREN	0810 20
BRANNTWEIN UNVERGAELLT	2208	BROMBEEREN	0812 90
BRANNTWEIN VERGAELLT	2207	BROMBUTYLKAUTSCHUK	4002 39
BRATGERAETE ELEKTRISCH HAUSHALT	8516 60	BROMCHLORIDFLUORMETHAN	2903 40
BRATGERAETE STAHL HAUSH NICHTELEKT	7321 1	BROMTRIFLUORMETHAN	2903 40
BRATSCHEN	9202 10	BRONZE ROHFORMEN	7403 22
BRAUEREIMASCHINEN/APPARATE	8438 40	BROSCHUEREN	4901
BRAUEREIRUECKSTAENDE	2303 30	BROT	1905
BRAUERPECH	3807 00	BROTAUFSTRICH KAKAOHALTIG	1806 90
BRAUGERSTE	1003 00	BROTROESTER ELEKTRISCH HAUSHALT	8516 72
BRAUMALZ	1107	BRUCH V KUNSTSTOFF	3915
BRAUNKOHL	2702 10	BRUCH V WEICHKAUTSCHUK	4004 00
BRAUNKOHLNBRIKETTS	2702 20	BRUCHBAENDER	9021 19
BRAUNKOHLNKOCS	2704 00	BRUCHGLAS	7001 00
BRAUNKOHLNTEER	2706 00	BRUCHREIS	1006 40
BRAUNREIS	1006 20	BRUECKEN A ALUMINIUM	7610 90
BRECHER F MINERALSTOFFE	8474 20	BRUECKEN A STAHL	7308 10
BRECHMASCHINEN F FLACHS	8445 90	BRUECKEN F UHREN	9114 40
BREITFLACHSTAHL A NICHTLEG STAHL	7208	BRUECKENELEMENTE A ALUMINIUM	7610 90
BREITFLACHSTAHL A NICHTROST STAHL	7219	BRUECKENELEMENTE A STAHL	7308 10
BREITFLACHSTAHL A SONST LEG STAHL	7225	BRUECKENWAAGEN	8423 8
BREITFLANSCHTRAEGER A NICHTLEG STA	7216 33	BRUEHAPPARATE F SCHLACHTHOEF	8419 89
BREITSCHWANZFELLE ROH	4301 30	BRUEHEN	2104 10
BREITSCHWANZFELLE ZUGERICHTET	4302	BRUGNOLEN	0813 40
BREMSBELAEGE A ASBEST	6813 10	BRUGNOLEN	0809 30
BREMSEN ELEKTROMAGNETISCHE	8505 20	BRUSTBOHRER	8205 10
BREMSEN F KRAFTFAHRZEUGE	8708 31	BRUSTHUETCHEN A WEICHKAUTSCHUK	4014 90
BREMSEN F SCHIENENFAHRZEUGE	8607 2	BRUTAPPARATE F GEFLUEGEL	8436 21
BREMSKLOETZE A ASBEST	6813 10	BRUTEIER VON HAUSGEFLUEGEL	0407 00
BREMSNABEN F FAHRRADER	8714 94	BUCHBINDEREIMASCHINEN	8440 10
BRENNELEMENT F KERNREAKT VERBRAUCH	2844 50	BUCHBINDESTOFFE LEIMBESTRICHEN	5901 10
BRENNELEMENT F KERNREAKTOR NEU	8401 30	BUCHENHOLZ	4403 92
BRENNER F FEUERUNGEN	8416	BUCHENHOLZ	4407 92
BRENNEREIRUECKSTAENDE	2303 30	BUCHFUEHRUNGSBUECHER	4820 10
BRENNHOLZ	4401 10	BUCHHUELLEN A PAPIER	4820 90
BRENNSCHERENWAERMER ELEKTRISCH	8516 32	BUCHSTABEN A UNEDL METALL	8310 00
BRENNSCHNEIDMASCHINEN	8468 20	BUCHWEIZEN	1008 10
BRENNSTOFFE MINERALISCHE	27	BUECHER	4901
BRENNWEIN	2204 29	BUEFFELKAESE	0406
BRIEFFALTMASCHINEN	8472 30	BUEGELEISEN ELEKTRISCH	8516 40
BRIEFKARTEN	4817 20	BUEGELMASCHINEN	8451 30
BRIEFKLAMMERN	8305 90	BUEGELPRESSEN	8451 30
BRIEFKUVERTIERMASCHINEN	8472 30	BUEROARTIKEL A GLAS	7013
BRIEFMARKEN	4907 00	BUEROARTIKEL A KUNSTSTOFF	3926 10
BRIEFMARKEN ALS SAMMLUNGSTUECKE	9704 00	BUEROHEFTMASCHINEN	8472 90
BRIEFMARKENAUTOMATEN	8476 19	BUEROKLAMMERN	8305 90
BRIEFMARKENENTWERTUNGSMASCHINEN	8472 30	BUEROMASCHINENPAPIERSTREIFEN	4823 59
BRIEFMARKENVORDRUCKALBEN	4820 50	BUEROMOEBEL A HOLZ	9403 30
BRIEFOEFFNER	8214 10	BUEROMOEBEL A METALL	9403 10
BRIEFOEFFNUNGSMASCHINEN	8472 30	BUERSTEN	9603
BRIEFPAPIERBLOECKE	4820 10	BUERSTENFASSUNGEN A HOLZ	4417 00
BRIEFPAPIERZUSAMMENSTELLUNGEN	4817 30	BUESCHE BEWURZELT	0602
BRIEFSCHLIESSMASCHINEN	8472 30	BUESTENHALTER	6212 10
BRIEFSIEGELMASCHINEN	8472 30	BUESTENMIEDER	6212 90
BRIEFSORTIERMASCHINEN	8472 30	BUETTENPAPIER HANDGESCHOEPPFT	4802 10
BRIEFTASCHEN	4202 3	BUETTENPAPPE HANDGESCHOEPPFT	4802 10
BRIEFUMSCHLAEGE	4817 10	BULBEN V PFLANZEN	0601
BRIEFUMSCHLAGHERSTELLUNGSMASCHINEN	8441 20	BULLDOZER	8429 1

BUNDE A STAHL	7307	CASEINDERIVATE	3501 90
BUNTGLASPAPIER	4814 90	CASEINLEIME	3501 90
BUTADIEN	2711 14	CASEINLEIME	3506 10
BUTADIEN	2901 2	CASING ROHRE A STAHL GESCHWEISST	7306 20
BUTADIENKAUTSCHUK	4002 20	CASING ROHRE A STAHL GESCHWEISST	7305 20
BUTANAL	2912 13	CASING ROHRE A STAHL NAHTLOS	7304 20
BUTANE	2711 13	CATGUT NICHT STERIL	4206 10
BUTANOLE	2905 1	CATGUT STERIL	3006 10
BUTANON	2914 12	CD-PLAYER	8519 99
BUTEN	2901 23	CELLI	9202 10
BUTTER	0405 00	CELLOIDIN	3912 20
BUTTERFETT	0405 00	CELLULOID	3912 20
BUTTERKAESE	0406	CELLULOSEACETATE	3912 1
BUTTERMESSER	8215 9	CELLULOSEESTER	3912
BUTTERMILCH	0403 90	CELLULOSEESTER	3912 90
BUTTERMILCHPULVER	0403 90	CELLULOSEETHER	3912 3
BUTTERSAEURE	2915 60	CELLULOSEKLEBSTOFFE	3912
BUTTERSCHMALZ	0405 00	CELLULOSEKLEBSTOFFE	3506 10
BUTTERUNGSMASCHINEN	8434 20	CELLULOSENITRATE	3912 20
BUTYLACETAT	2915 33	CEMBALOS	9201 90
BUTYLALKOHOLE	2905 1	CEREISEN	3606 90
BUTYLDIMETHYLDINITROACETOPHENON	2914 70	CERMETS ROHFORMEN	8113 00
BUTYLEN	2901 23	CERVERBINDUNGEN	2846 10
BUTYLEN	2711 14	CETOBEMIDONHYDROCHLORID	2933 39
BUTYLKAUTSCHUK	4002 31	CETYLALKOHOL	2905 17
BUTYLPHENOL P-TERT	2907 19	CHAMPAGNER	2204 10
BUTYRALDEHYD	2912 13	CHAMPIGNONBRUT	0602 91
		CHAMPIGNONS	0709 51
CACIOCAVALLOKAESE	0406	CHECHIAS	6505 90
CADMIUM ROHFORMEN	8107 10	CHEDDARKAESE	0406
CADMIUMNITRAT	2834 29	CHEMISCHREINIGUNGSMASCHINEN	8451 10
CADMIUMPIGMENTE	3206 30	CHENILLEGARNE	5606 00
CADMIUMSULFAT	2833 29	CHENILLEGEWEBE	5801
CADMIUMSULFID	2830 30	CHESHIRE KAESE	0406
CALCIUM	2805 21	CHICLE	4001 30
CALCIUM/AMMONIUMNITRAT-MISCHUNG	3102 60	CHICOREE	0705 2
CALCIUMCARBID	2849 10	CHINAALKALOIDE	2939 2
CALCIUMCARBONAT	2836 50	CHINAKOHL	0704 90
CALCIUMCHLORID	2827 20	CHINARINDE	1211 90
CALCIUMCITRAT ROH	3823 90	CHININ	2939 21
CALCIUMCYANAMID	3102 70	CHININSULFAT	2939 21
CALCIUMHYDROGENORTHOPHOSPHAT	2835 25	CHINOLIN	2933 40
CALCIUMHYDROXID	2825 90	CHINOLINCARBONSAEUREDERIVATE	2933 40
CALCIUMHYPOCHLORIT	2828 10	CHINOLINHALOGENDERIVATE	2933 40
CALCIUMOXID	2825 90	CHINONE	2914 6
CALCIUMPEROXID	2825 90	CHIOLITH NATUERLICH	2527 00
CALCIUMPHOSPHATE KUENSTLICH	2835 2	CHIPS ELEKTRONISCH	8542
CALCIUMPHOSPHATE NATUERLICH	2510	CHLOR	2801 10
CALCIUMPYROLIGNIT	3823 90	CHLORAMPHENICOL	2941 40
CALCIUMSULFID	2830 90	CHLORBENZOL	2903 61
CALCIUMTARTRAT ROH	3823 90	CHLORBUTADIENKAUTSCHUK	4002 4
CAMPHER	2914 21	CHLORBUTYLKAUTSCHUK	4002 39
CAMPINGWOHNANHAENGER	8716 10	CHLORDIAZEPOXID	2933 90
CANNELLONI	1902	CHLOREPOXYPROPAN	2910 30
CANTALKAESE	0406	CHLORESSIGSAEUREN	2915 40
CAPROLACTAM EPSILON-	2933 71	CHLORETHAN	2903 11
CAPSICUMFRUECHTE GEMUESE	2001 90	CHLORETHYLEN	2903 21
CAPSICUMFRUECHTE GEMUESE	2005 90	CHLORITE NICHT GEBLAEHT	2530 10
CAPSICUMFRUECHTE GEMUESE	0710 80	CHLORMETHAN	2903 11
CAPSICUMFRUECHTE GEMUESE	0711 90	CHLOROFORM	2903 13
CAPSICUMFRUECHTE GEMUESE	0709 60	CHLOROPRENKAUTSCHUK	4002 4
CAPSICUMFRUECHTE GETROCKN/GEMAHLEN	0904 20	CHLOROSCHWEFELSAEURE	2806 20
CARBAMATE	2924	CHLOROSPINNFASERN	5506 90
CARBIDE	2849	CHLOROSPINNFASERN	5503 90
CARBOXYMETHYLCELLULOSE	3912 31	CHLORPARAFFINE FLUESSIG	3823 90
CARGOREIS	1006 20	CHLORPENTAFLUORETHAN	2903 40
CARNALLIT	3104 10	CHLORPROTHIXEN	2934 90
CASEIN	3501 10	CHLORWASSERSTOFF	2806 10
CASEINATE	3501 90	CHOCOLATE-MILK-CRUMP	1806 20
		CHOLIN	2923 10

CHOLINCHLORID	2923 10	CYANIT	7103
CHOLSAEURE	2918 19	CYANOCOBALAMINE	2936 26
CHRISTBAUMBELEUCHTUNG ELEKTRISCH	9405 30	CYANOGLUANIDIN	2926 20
CHRISTBAUMSCHMUCK	9505 10	CYCLOHEXAN	2902 11
CHROM ROHFORMEN	8112 20	CYCLOHEXANOL	2906 12
CHROMATOGRAFPHEN	9027 20	CYCLOHEXANON	2914 22
CHROMCARBID	2849 90	CYCLOHEXYLAMIN	2921 30
CHROMERZE	2610 00	CYCLOHEXYLDIMETHYLAMIN	2921 30
CHROMHYDROXIDE	2819 90	CYCLOTERPENE	2902 19
CHROMITSTEINE NICHT GEBRANNT	6815 91	CYSTEIN	2930 90
CHROMOERSATZKARTON	4805 2	CYSTIN	2930 90
CHROMOXIDE	2819		
CHROMPIGMENTE	3206 20		
CHROMSULFAT	2833 23	DACHBAHNEN BITUMINIERT	6807 10
CHROMTRIOXID	2819 10	DACHENTLUEFTER A STAHL	7326 90
CHRYSANTHEMEN SCHNITTBLUMEN	0603 10	DACHFENSTER A ZINK	7907 10
CHUCKS V RIND	0202	DACHPAPPE	6807 10
CINNAMYALKOHOL	2906 29	DACHPLATTEN A ASBESTZEMENT GLATT	6811 20
CITRONELLOEL	3301 29	DACHPLATTEN A CELLULOSZEMENT GLATT	6811 20
CITRONELLOL	2905 22	DACHRINNEN A STAHL	7326 90
CITRONENOEL	3301 13	DACHRINNEN A ZINK	7907 10
CITRONENSAEURE	2918 14	DACHSCHIEFER	6803 00
CLEMENTINEN	2008 30	DACHSHAARE	0502 90
CLEMENTINEN	0805 20	DACHSTEINE/PFANNEN A BETON	6810 19
COBALAMINE	2936 26	DACHSTUEHLE A ALUMINIUM	7610 90
COBALT ROHFORMEN	8105 10	DACHVENTILATOREN	8414 51
COBALTACETATE	2915 23	DACHZIEGEL A GLAS	7016 90
COBALTCHLORID	2827 34	DACHZIEGEL A KERAMIK	6905 10
COBALTERZE	2605 00	DAECHER A ALUMINIUM	7610 90
COBALTHYDROXIDE	2822 00	DAEMMPLATTEN A HOLZWOLLE	6808 00
COBALTMATTE	8105 10	DAEMPFAPPARATE	8419 8
COBALTNITRAT	2834 29	DAEMPFGERAETE F WAESCHEREIEN	8451 80
COBALTOXIDE	2822 00	DAEMPFKOLONNEN F VIEHFUTTER	8419 89
COBALTSULFATE	2833 29	DAERME KUENSTLICHE	4823 90
COCAIN	2939 90	DAERME KUENSTLICHE	3917
COCARBOXYLASE	2934 90	DAERME NATUERLICHE	0504 00
COFFEIN	2939 30	DAMENSTRUEMPFE A GEWIRKEN	6115
COGNAC	2208 20	DAMPFBUEGELEISEN ELEKTRISCH	8516 40
COLBYKAESE	0406	DAMPFERZEUGER	8402 1
COLLAGEN	9701 90	DAMPFFILTRIERMASCHINEN	8419 81
COLLODIUM	3912 20	DAMPFKESSEL	8402 1
COLUMBIUM ROHFORMEN	8112 91	DAMPFSPEICHER	8404 10
COMPACT DISCS	8524 90	DAMPFSTRAHLAPPARATE	8424 30
COMPUTER F EDV	8471	DAMPFTURBINEN	8406
COMPUTERBAENDER M AUFZEICHNUNG	8524 2	DANBOKAESE	0406
COMPUTERBAENDER O AUFZEICHNUNG	8523 13	DARK RED MERANTI	4403 31
CONTAINER WARENBEHAELTER	8609 00	DARK RED MERANTI	4407 21
CORAHGEWEBE A SEIDE	5007 20	DARMSAITEN	4206 10
CORE YARN A SYNTHET FILAMENTEN	5401 10	DATENVERARBEITUNGSMASCHINEN	8471
CORN FLAKES	1904 10	DATTELN	0804 10
CORNICHONS	0707 00	DATUMSTEMPEL	9611 00
CORNICHONS	0711 40	DATUMSTEMPELUHREN	9106 10
CORNICHONS	2001 10	DAUERMAGNETE	8505 1
CORTISON	2937 21	DAUERSCHABLONEN A PAPIER	4816 30
CORTISONACETATE	2937 29	DAUERSCHABLONENPAPIER GETRAENKT	4809 90
COURGETTES	0709 90	DAUERSCHABLONENPAPIER UNGETRAENKT	4802 51
COUSCOUS	1902 40	DAUERWELLENGERAETE ELEKTRISCH	8516 32
CPU-KARTEN F EDV	8471	DAUERWELLMITTEL	3305 20
CREPE SHEETS NATURKAUTSCHUK	4001 29	DAUNEN	0505 10
CROPS V RIND	0202	DAUNEN	6701 00
CROUPONS RINDSHAUTE	4101 22	DDT	2903 62
CUMARIN	2932 21	DECKBETTEN	9404 90
CUMARON	2932 90	DECKEL A GLAS	7010 90
CUMARON-INDEN-HARZE	3911 10	DECKEL A KUNSTSTOFF	3923 50
CUMARONHARZE	3911 10	DECKEN A SPINNSTOFFEN	6301
CUMOL	2902 70	DECKEN GEBRAUCHT	6309 00
CURRY	0910 50	DECKENLEUCHTEN	9405
CYANATE	2838 00	DECKENVENTILATOREN	8414 51
CYANIDE	2837	DECKENVERKLEIDUNGEN A KUNSTSTOFF	3918
CYANIT	2508 50	DECKENZIEGEL A KERAMIK	6904 90

DEGEN	9307 00	DIETHYLAMIN	2921 12
DEGRAS	1522 00	DIETHYLENGLYKOL	2909 41
DEHYDROCORTISON	2937 21	DIETHYLENGLYKOLMONOALKYLETHER	2909 4
DEHYDROHYDROCORTISON	2937 21	DIETHYLENGLYKOLMONOBUTYLETHER	2909 43
DENIMGEWEBE A BAUMWOLLE	5209 42	DIETHYLENGLYKOLMONOMETHYLETHER	2909 42
DENIMGEWEBE A BAUMWOLLE	5211 42	DIETHYLETHER	2909 11
DENTALBOHRMASCHINEN	9018 41	DIFFUSEURE	8438 30
DENTALGIPS	3407 00	DIFFUSIONSPUMPEN	8414 10
DENTALSTUEHLE	9402 10	DIGITALIS-GLYKOSIDE	2938 90
DENTALWACHS ZUBEREITET	3407 00	DIGITIZER F EDV	8471 92
DEPHOSPHORATIONSSCHLACKEN	3103 20	DIGOL	2909 41
DESINFEKTIONSMITTEL	3808 40	DIHYDROSTREPTOMYCIN	2941 20
DESOXYCHOLSAEURE	2918 19	DIHYDROXYCHOLANSAEURE	2918 19
DESSERTWEIN	2204 2	DIHYDROXYNAPHTHALINE	2907 29
DESTILLATIONSFETTSAEUREN	1519 19	DIISODECYLORTHOPHTHALATE	2917 34
DESTILLIERAPPARATE	8419 40	DIISONONYLORTHOPHTHALATE	2917 34
DETACHEURE F MUELLEREI	8437	DIISOCTYLORTHOPHTHALATE	2917 34
DEUTERIUM	2845 90	DIKALIUMHEXAFLUOROZIRCONAT	2826 90
DEUTERIUMOXID	2845 10	DIKTIERGERAEETE	8520
DEXTRINE	3505 10	DIKTIERGERAEETE	8519 40
DEXTRINLEIME	3505 20	DILATOMETER	9027 80
DEXTRINLEIME	3506 10	DIMETHYLAMIN	2921 11
DEXTROMETHORPHAN	2933 90	DIMETHYLCYCLOHEXANOL	2906 12
DEXTROSE	1702	DIMETHYLMETHYLPHOSPHONAT	2931 00
DIACETONALKOHOL	2914 41	DIMETHYLPHOSPHIT	2920 90
DIACS	8541 30	DIMETHYLPHOSPHONAT	2920 90
DIAGNOSEREAGENZIEN	3006 30	DIMETHYLTEREPHTHALAT	2917 37
DIAGNOSEREAGENZIEN	3822 00	DINATRIUMCARBONAT	2836 20
DIAGRAMMPAPIER F REGISTRIERGERAEETE	4823 40	DINATRIUMHYDROGENPHOSPHAT	2835 22
DIALYSATOREN	8421 29	DINATRIUMSULFAT	2833 11
DIAMANTEN	7102	DINATRIUMTETRABORAT	2840 1
DIAMANTEN F TONWIEDERGABEGERAETE	8522 90	DINITRONAPHTHALINE	2904 20
DIAMINOTOLUOLE	2921 51	DINONYLORTHOPHTHALATE	2917 33
DIAMMONIUMHYDROGENORTHOPHOSPHAT	3105 30	DINOSEB	2908 90
DIAMMONIUMPHOSPHAT	3105 30	DIOCTYLORTHOPHTHALATE	2917 32
DIANISIDINE	2922 22	DIODEN	8541
DIAPROJEKTOREN	9008 10	DIPENTEN ROH	3805 90
DIARSENTIOXID	2811 29	DIPHENYLAMIN	2921 44
DIATHERMIEAPPARATE/GERAEETE	9018 90	DIPHENYLETHER	2909 30
DIATOMIT	2512 00	DIPHENYLOLPROPAN	2907 23
DIAZEPINE	2933 90	DIPHOSPHORPENTAOXID	2809 10
DIAZINON	2933 59	DIREKTFARBSTOFFE SYNTH ORGANISCHE	3204 14
DIAZOVERBINDUNGEN	2927 00	DISKETTEN M AUFZEICHNUNG	8524 90
DIBENZOTHAZOLYLDISULFID	2934 20	DISKETTEN O AUFZEICHNUNG	8523 20
DIBETOU	4403 35	DISPERSIONSFARBSTOFFE SYNTH ORGAN	3204 11
DIBETOU	4407 22	DITHIOCARBAMATE	2930 20
DIBROMTETRAFLUORETHAN	2903 40	DITHIOCARBONATE	2930 10
DIBUTYLORTHOPHTHALATE	2917 31	DOCHTE A SPINNSTOFFEN	5908 00
DICALCIUMPHOSPHAT	2835 25	DOCKS ORTSFEST A STAHL	7308 90
DICHLORBUTANE	2903 16	DODECANOL	2905 17
DICHLORDIFLUORMETHAN	2903 40	DODECYLBENZOL	3817 10
DICHLORESSIGSAEURE	2915 40	DOKUMENTENKOFFER	4202 1
DICHLORETHAN	2903 15	DOLOMIT GESINTERT GEBRANNT	2518 20
DICHLORMETHAN	2903 12	DOLOMIT ROH	2518 10
DICHLORPROPAN	2903 16	DOLOMITSTAMPFMASSE	2518 30
DICHLORTETRAFLUORETHAN	2903 40	DOLOMITSTEINE NICHT GEBRANNT	6815 91
DICHTEMESSER	9025 80	DOPPELBITUMENPAPIER U PAPPE	4807 10
DICHTUNGEN A FILZ	5911 90	DOPPELFLINTEN	9303 20
DICHTUNGEN A WEICHKAUTSCHUK	4016 93	DOPPELSILICATE	2842 10
DICHTUNGEN METALLOPLASTISCHE	8484 10	DOPPELWACHSPAPIER	4807 99
DICHTUNGEN SORTIMENTE	8484 90	DORNE F WERKZEUGMASCHINEN	8466 10
DICHTUNGSBAHNEN BITUMINIERT	6807 10	DORNHAIE	0302 65
DICUMYLPEROXID	2909 60	DORNHAIE	0304
DICYANDIAMID	2926 20	DORNHAIE	0303 75
DIDECYLORTHOPHTHALATE	2917 33	DORNHAIE	0305
DIEBSTAHLALARMGERAEETE ELEKTRISCH	8531 10	DOSEN A ALUMINIUM	7612 90
DIESELKRAFTSTOFF	2710 00	DOSEN A KUNSTSTOFF	3923 10
DIESELKOMOTIVEN	8602	DOSEN A PAPPE	4819 50
DIESELMOTOREN	8408	DOSENUEFFNER	8205 51
DIETHANOLAMIN	2922 12	DOSENUEFFNERGERAEETE HAUSHALT	8210 00

DOSIERPUMPEN	8413	50	DRUCKFORMZYLINDER	8442	50
DOSIERWAAGEN	8423	30	DRUCKGASARMATUREN AUTOGENE	8481	
DOUBLE GLOUCESTER KAESE	0406		DRUCKGIESSFORMEN F METALLE	8480	41
DRACHEN LUFTFAHRZEUGE	8801	10	DRUCKGIESSMASCHINEN F METALLE	8454	30
DRAGEES MIT KAKAO	1806	90	DRUCKKAESTEN F HANDGEBRAUCH	9611	00
DRAGEES OHNE KAKAO	1704	90	DRUCKKNOEPFE	9606	10
DRAGGEN A EISEN OD STAHL	7316	00	DRUCKLUFTBREMSEN F SCHIENENFAHRZ	8607	2
DRAHT A ALUMINIUM	7605		DRUCKLUFTMOTOREN	8412	3
DRAHT A BLEI	7803	00	DRUCKLUFTNEBELDELER	8424	89
DRAHT A GOLD	7108	13	DRUCKLUFTSCHRAUBER HANDGEFUEHRT	8467	11
DRAHT A KUPFER	7408		DRUCKLUFTWARTUNGSEINHEITEN	8481	10
DRAHT A MAGNESIUM	8104	90	DRUCKLUFTWERKZEUGE HANDGEFUEHRT	8467	1
DRAHT A MOLYBDAEN	8102	93	DRUCKLUFTZYLINDER	8412	31
DRAHT A NICHTLEG STAHL	7217		DRUCKMASCHINEN	8443	
DRAHT A NICHTROST STAHL	7223	00	DRUCKMESSGERAETE	9026	20
DRAHT A NICKEL	7505	2	DRUCKMINDERVENTILE	8481	10
DRAHT A PLATIN	7110	19	DRUCKPAPIER	4823	5
DRAHT A SILBER	7106	92	DRUCKPAPIER	4810	
DRAHT A SONST LEG STAHL	7229		DRUCKPAPIER	4802	
DRAHT A THORIUM	2844	30	DRUCKPAPIER	4801	
DRAHT A TITAN	8108	90	DRUCKPLATTEN	8442	50
DRAHT A WOLFRAM	8101	93	DRUCKREGLER	9032	20
DRAHT A ZINK	7904	00	DRUCKROHRE A GUSSEISEN	7303	00
DRAHT A ZINN	8003	00	DRUCKSCHRIFTEN PERIODISCHE	4902	
DRAHT ISOLIERT F ELEKTROTECHN	8544		DRUCKTYPEN	8442	50
DRAHTBE/VERARBEITUNGSMASCHINEN	8463	30	DRUCKZERSTAEUBERDOSEN A ALUMINIUM	7612	90
DRAHTBUERSTEN	9603		DRUESEN FRISCH/GEFROREN	0510	00
DRAHTFEDERN A STAHL	7320	20	DRUESEN GETROCKNET	3001	10
DRAHTGLAS	7005	30	DRUESENEXTRAKTE ZU PHARM ZWECKEN	3001	20
DRAHTGLAS	7003	20	DUBLIERMASCHINEN F SPINNSTOFFE	8445	30
DRAHTHEFTMASCHINEN F BUCHBINDEREI	8440	10	DUDELSAECKE	9205	90
DRAHTKOERBE A STAHL	7326	20	DUENGENMITTEL	31	
DRAHTSCHRAUBWAREN A STAHL	7318	13	DUENGERSTREUER/VERTEILER	8432	40
DRAHTSPANNUNGSTELER	8533	3	DUESENSPINNMASCHINEN	8444	00
DRAHTSTELLWIDERSTAEENDE	8533	3	DUFTWAESSER	3303	
DRAHTSTIFTE A STAHL	7317	00	DUMPER	8704	10
DRAHTZIEHMASCHINEN	8463	10	DUNGGABELN	8201	20
DRAISINEN	8604	00	DUNGERZERREISSER	8436	80
DREHAUTOMATEN F METALL	8458	1	DURCHFLUSSMESSER	9026	10
DREHBANKSPITZEN	8466	20	DURCHLAUFERHITZER ELEKTRISCH	8516	10
DREHBLEISTIFTE	9608	40	DURCHLAUFERHITZER NICHELEKTRISCH	8419	1
DREHERGEWEBE A SPINNSTOFFEN	5803		DURCHLAUFWASCHMASCHINEN	8450	20
DREHFUTTER F WEWRKZEUGMASCHINEN	8466	20	DURCHLEUCHTUNGSSCHIRME	9022	90
DREHGESTELLE F SCHIENENFAHRZEUGE	8607	1	DURCHSCHLAEGER	8205	59
DREHKOLBENVERDICHTER	8414	80	DURCHSCHLAGPAPIER	4823	59
DREHKONDENSATOREN ELEKTRISCH	8532	30	DURCHSCHLAGPAPIER	4802	
DREHMASCHINEN F HOLZ/KUNSTST	8465	99	DURCHSCHREIBEPAPIER PRAEPARIERT	4809	20
DREHMASCHINEN F METALL	8458		DURCHSCHREIBEPAPIER PRAEPARIERT	4816	20
DREHMOMENTSCHLUESSEL	8204	1	DURCHSCHREIBESAEETZE FORMULARE	4820	40
DREHMOMENTWANDLER	8483	40	DUSCHEN A KUNSTSTOFF	3922	10
DREHORGELN	9208	90	DUSCHZUSATZMITTEL	3307	30
DREHRIEGEL F FENSTER/TUEREN	8302	41	DYNAMOS F FAHRRAD	8512	10
DREHSCHALTER =< 60 V	8536	50			
DREHSCHIEBERVAKUUMPUMPEN	8414	10			
DREHSPAENE A MAGNESIUM	8104	30	ECAUSSINE	2515	20
DREHSTABFEDERN F KFZ	8708	99	ECAUSSINE	6802	
DREHSTROMZAEHLER	9028	30	ECKVENTILE SANITAERE	8481	80
DREHSTUEHLE	9401	30	ECONOMISER	8404	10
DREHWERKZEUGE	8207	80	EDAMERKAESE	0406	
DREHZAHLMESSER F FAHRZEUGE	9029	10	EDELGASE	2804	2
DREIRAEDER F KINDER	9501	00	EDELMETALLABFAELLE	7112	
DRESCHMASCHINEN	8433	5	EDELMETALLAMALGAME	2843	90
DRILL PIPES A STAHL NAHTLOS	7304	20	EDELMETALLASCHE	7112	
DROSSELSPULEN	8504		EDELMETALLE KOLLOID	2843	1
DRUCKBESTAEUERER F DRUCKMASCHINEN	8424	20	EDELMETALLERZE	2616	
DRUCKBLEISTIFTE	9608	40	EDELMETALLGEKRAETZ	7112	
DRUCKER F EDV	8471	92	EDELMETALLSCHROTT	7112	
DRUCKFARBEN	3215	1	EDELSTEINE	7103	
DRUCKFEDERN A ST SCHRAUBENLINIENF	7320	20	EDELSTEINNAEHAHMUNGEN A GLAS	7018	
DRUCKFESTIGKEITSPRUEFMASCHINEN	9024		EDELSTEINPULVER	7105	

EEPROMS	8542	ELEKTROENCEPHALOGRAPHEN	9018 19
EGGEN	8432 2	ELEKTROEROSIONSWERKZEUGMASCHINEN	8456 30
EICHELN UNGEROESTET	2308 10	ELEKTROFILTER	8421 39
EICHENAUSZUG	3201 30	ELEKTROFLASCHENZUEGE	8425 11
EICHENHOLZ	4407 91	ELEKTROHERDE HAUSHALT	8516 60
EICHENHOLZ	4403 91	ELEKTROKARDIOGRAPHEN	9018 11
EICHAZAEHLER	9028	ELEKTROKARREN OH HEBEVORRICHTUNG	8709 11
EIER	0407 00	ELEKTROLOKOMOTIVEN	8601
EIER	0408	ELEKTROLYSEGERAETE	8543 30
EIERALBUMIN	3502 10	ELEKTROLYTKONDENSATOREN	8532
EIERKOCHER ELEKTRISCH HAUSHALT	8516 79	ELEKTROMAGNETE	8505
EIERROLLEN	0408 99	ELEKTROMOTOREN	8501
EIERSORTIERMASCHINEN	8433 60	ELEKTRONENBLITZGERAETE	9006 61
EIERVERPACKUNG A PAPIERHALBSTOFF	4823 70	ELEKTRONENMIKROSKOPE	9012 10
EIGELB	0408	ELEKTRONENROEHREN	8540
EIMER A HOLZ	4416 00	ELEKTRONENSTRAHLSCHWEISSMASCHINEN	8515 80
EIMER F BAGGER	8431 41	ELEKTROPHORESEGERAETE	8543 30
EIN/AUSSCHALTER ELEKTRISCH	8536 50	ELEKTROPHORESEGERAETE	9027 20
EIN/AUSSCHALTER ELEKTRISCH	8535 30	ELEKTROWERKZEUGE HANDGEFUEHRT	8508
EINACHSSCHLEPPER	8701 10	ELEMENTE RADIOAKTIVE	2844
EINBAENDE A PAPIER OD PAPPE	4820 30	ELETRIZITAETSAEHLER	9028 30
EINBAUGASBACKOEFEN A STAHL	7321 11	ELFENBEIN	0507 10
EINBRUCHSALARMGERAETE ELEKTRISCH	8531 10	ELFENBEIN BEARBEITET	9601 10
EINGABEEINHEITEN F EDV	8471 92	ELFENBEINWAAREN	9601 10
EINKAUFNETZE A SPINNST GEKNUEPFT	5608	EMETIN	2939 90
EINKAUFSTASCHEN	4202 9	EMMENTALERKAESE	0406
EINKOMPONENTENWAAGEN	8423 30	EMPPAENGERROEHREN	8540 81
EINKRISTALLHALBLEITERGELEICHRICHTER	8504 40	EMPPAENGNISVERHUETUNGSMITTEL CHEM	3006 60
EINLAGEN BLUTSTILLEND STERIL	3006 10	EMULGIERMASCHINEN UNIV VERWEND	8479 82
EINLEGESOHLN	6406 99	ENDIVIE	0705 29
EINNIETDRUCKKNOEPE	9606 10	ENDLOSFORMULARE	4823 51
EINSPINDEL DREHAUTOMATEN F METALL	8458 1	ENDLOSFORMULARE	4811 90
EINSTECKKAEMME	9615 1	ENDLOSFORMULARPAPIERROLLEN	4802 52
EINSTUECKBRIEFE	4817 20	ENDLOSFORMULARSAETZE	4820 40
EINTRITTSKARTENAUSG-MASCH M RECH	8470 90	ENDOSKOPE	9018 90
EINWICKELMASCHINEN	8422 40	ENGOBEN	3207 20
EINZELKORNDRILLGERAETE/MASCHINEN	8432 30	ENTASCHER MECH F FEUERUNGEN	8416 30
EINZELLERMIKROORGANISMEN NICHT LEB	2102 20	ENTEISUNGSFLUESSIGKEITEN ZUBEREIT	3820 00
EIPULVER	0408	ENTEN GESCHLACHTET	0207
EIS	2201 90	ENTEN LEBEND	0105
EISBERGSALAT	0705 11	ENTENLEBERN ZUBEREITUNGEN	1602 20
EISBRECHER	8906 00	ENTFERNUNGSMESSER	9015 10
EISEN GEKOERNT	7205 10	ENTFLEISCHMASCHINEN F HAEUTE	8453 10
EISENCHLORID	2827 33	ENTGASUNGSOEFEN NICHELEKTRISCH	8417 80
EISENERZE	2601	ENTHAARUNGSMASCHINEN F SCHLACHTHOF	8438 50
EISENGLIMMER NATUERLICH	2530 40	ENTKRAUSUNGSMITTEL	3305 20
EISENHYDROXIDE	2821 10	ENTLADUNGSLAMPEN	8539 3
EISENOXIDE	2821 10	ENTWAESSERUNGSPRESSEN F WAESCHEREI	8451 80
EISENPULVER	7205 2	ENTWICKLER PHOTOGR ZUBEREITET	3707 90
EISENSCHROTT	7204	ENZYKLOPAEDIEN	4901 91
EISENSCHWAMM	7203	ENZYMBILDNER LEBEND	3002 90
EISENSULFATE	2833 29	ENZYME	3507
EISENSULFID	2830 90	ENZYMZUBEREITUNGEN F GERBEREI	3202 90
EISENWOLLE	7323 10	EPHEDRIN	2939 40
EISPULVER MIT KAKAO	1806 90	EPICHLOROHYDRIN	2910 30
EIWEISSKONZENTRATE	2106 10	EPINGLE	5801
EIWEISSSTOFFE GEHAERTET	3913	EPOXIDE	2910
EIWEISSSTOFFE TEXTURIERT	2106 10	EPOXIDHARZE	3907 30
ELASTIKSCHLUEPFER	6212 20	EPOXYALKOHOLE	2910
ELASTIZITAETSPRUEFMASCHINEN/GERAET	9024	EPOXYETHER	2910
ELASTOMERGARNE A SYNTHET FILAMENT	5402 49	EPOXYPHENOLE	2910
ELASTOMERMONOFILE	5404 10	EPROMS	8542
ELEKTROBANDSTAHL A NICHTLEG STAHL	7211	EPSOMIT	2530 20
ELEKTROBANDSTAHL A SONST LEG STAHL	7226 10	ERBSEN	0708 10
ELEKTROBLECHE A NICHTLEG STAHL	7209	ERBSEN	0710 21
ELEKTROBLECHE A SONST LEG STAHL	7225 10	ERBSEN	0713
ELEKTRODEN A KOHLE OD GRAPHIT	8545 1	ERBSEN	2005 40
ELEKTRODENPASTEN KOHLENSTOFFHALT	3801 30	ERBSEN	2004 90
ELEKTRODENTALAPPARATE	9018 4	ERCYNOPSIS UNICOLOR FISCHE	0305
ELEKTRODIAGNOSEAPPARATE/GERAETE	9018 1	ERDALKALIMETALLE	2805 2

ERDBEEREN	2008 80	ETHYLETHER	2909 11
ERDBEEREN	0810 10	ETHYLHEXANOL	2905 16
ERDBEEREN	0811 10	ETHYLHYDROXYMETHYLPROPANDIOL	2905 41
ERDBEEREN	0812 20	ETHYLVANILLIN	2912 42
ERDBEERPFLANZEN	0602 99	ETIKETTEN A PAPIER OD PAPPE	4821
ERDBOHRWERKZEUGE	8207 1	ETIKETTEN A SPINNSTOFFEN	5807
ERDEDAEMPFGERAETE	8419 89	ETIKETTIERMASCHINEN F BEHAELTNISSE	8422 30
ERDEN KIESELSAEUREHALTIG	2512 00	ETUIS A HOLZ	4420 90
ERDGAS	2711	ETUIS TAESCHNERWAREN	4202 9
ERDGASKONDENSATE	2709 00	EUKALYPTUSOEL	3301 29
ERDHOBEL SELBSTFAHREND	8429 20	EUTHYNNUS FISCHE	0302
ERDNUESSE	1202	EUTHYNNUS FISCHE	0305
ERDNUESSE	2008 11	EUTHYNNUS FISCHE	0303
ERDNUSSMARK	2008 11	EUTHYNNUS FISCHE	0304
ERDNUSSOEL	1508	EUTHYNNUS FISCHE	1604
ERDNUSSOELKUCHEN	2305 00	EXTRUDER F KAUTSCHUK/KUNSTSTOFFE	8477 20
ERDOEL BEARBEITET	2710	EXZENTERPRESSEN F METALL	8462
ERDOEL ROH	2709 00	EXZENTERSCHNECKENPUMPEN	8413 60
ERDOELROHRE A STAHL GESCHWEISST	7305		
ERDOELROHRE A STAHL GESCHWEISST	7306		
ERDOELROHRE A STAHL NAHTLOS	7304	FABRIKSCHIFFE F HOCHSEEFISCHER	8902 00
ERDOELRUECKSTAENDE	2713	FACHMASCHINEN F SPINNSTOFFE	8445 40
ERDOELWACHS	2712 90	FACHZEITSCHRIFTEN	4902 90
ERDSTAMPFER VERBR-MOTOR HANDGEF	8467 89	FADENHEFTMASCHINEN F BUCHBINDEREI	8440 10
ERGOMETRIN INN	2939 60	FADENREINIGER F SPULMASCHINEN	8448 39
ERGOTAMIN INN	2939 60	FADENZAEHLER	9013 80
ERNTEBINDEGARNE A SPINNSTOFFEN	5607	FAECHER A PAPIER OD PAPPE	4823 90
ERYTHROMYCIN	2941 50	FAECHER F STAHLKAMMERN	8303 00
ERZE METALLURGISCH	26	FAECHERGRIFFE A PAPPE	4823 90
ERZEUGNISSE A GLASKURZWAREN	7018 90	FAECHERSCHEIBEN A STAHL	7318 21
ESEL LEBEND	0101 20	FAEDEN A MOLYBDAEN	8102 93
ESELFLEISCH	0205 00	FAEDEN A WEICHKAUTSCHUK	4007 00
ESPARSETTE	1214 90	FAEDEN A WOLFRAM	8101 93
ESROMKAESE	0406	FAEHRSCHIPPE	8901 10
ESSBESTECKE VOLLSTAENDIG	7114	FAERBEAPPARATE F TEXTILINDUSTRIE	8451 40
ESSBESTECKE VOLLSTAENDIG	8215	FAERBEBESCHLEUNIGER F TEXTIL	3809
ESSIG	2209 00	FAERBEHOELZER	1404 10
ESSIGSAEURE	2915 21	FAERBEMITTEL	3212 90
ESSIGSAEUREANHYDRID	2915 24	FAERSEN LEBEND	0102
ESSKASTANIEN	0802 40	FAESSER A ALU BIS 300 L INHALT	7612 90
ESSZIMMERMOEBEL A HOLZ	9403 60	FAESSER A ALU UEB 300 L INHALT	7611 00
ETHANAL	2912 12	FAESSER A HOLZ	4416 00
ETHANDIOL	2905 31	FAESSER A PAPPE	4819 50
ETHANOLAMIN	2922 11	FAESSER A STAHL UEB 300 L INHALT	7309 00
ETHER	2909	FAESSER A STAHL 50-300 L INHALT	7310 10
ETHERALKOHOLE	2909 4	FAEUSTEL	8205 20
ETHERALKOHOLPHENOLE	2909 50	FAHRERHAEUSER F KRAFTFAHRZEUGE	8707
ETHERPEROXIDE	2909 60	FAHRGASTSCHIFFE	8901 10
ETHERPHENOLE	2909 50	FAHRGESTELLE F KAMPFFAHRZEUGE	8710 00
ETHOXYETHYLACETAT	2915 35	FAHRGESTELLE F LUFTFAHRZEUGE	8803 20
ETHOXYHYDROXYBENZALDEHYD	2912 42	FAHRGESTELLE M MOTOR F KFZ	8706 00
ETHOXYLINHARZE	3907 30	FAHRKARTENAUSG-MASCH M RECHENWERK	8470 90
ETHYLACETAT	2915 31	FAHRMOTOREN ELEKTRISCHE	8501
ETHYLALKOHOL	2208 90	FAHRRADGABELN	8714 91
ETHYLALKOHOL	2207	FAHRRADKETTEN A STAHL	7315 11
ETHYLBENZOL	2902 60	FAHRRADKUGELN	8482 91
ETHYLCELLULOSE	3912 39	FAHRRADPUMPEN	8414 20
ETHYLCHLORID	2903 11	FAHRRADSCHWINNERFER ELEKTRISCH	8512 10
ETHYLCUMARIN	2932 21	FAHRRADSCHLOESSER	8301 40
ETHYLEN	2901 21	FAHRRAEDE	8712 00
ETHYLEN	2711 14	FAHRRAEDE M HILFSMOTOR	8711 10
ETHYLEN-PROPYLEN-DIEN-TERPOLYMER	4002 70	FAHRSTUEHLE F KOERPERBEHINDERTE	8713
ETHYLEN-VINYLAACETAT-COPOLYMERE	3901 30	FAHRZEUGBEREIFUNGEN GEBRAUCHT	4012
ETHYLENDIAMIN	2921 21	FAHRZEUGBEREIFUNGEN NEU	4011
ETHYLENDICHLORID	2903 15	FAHRZEUGBEREIFUNGEN RUNDERNEUERT	4012
ETHYLENGLYKOL	2905 31	FAHRZEUGBESCHLAEGE A KUNSTSTOFF	3926 30
ETHYLENGLYKOLMONOALKYLETHER	2909 4	FAHRZEUGE F TIERZUG	8716 80
ETHYLENGLYKOLMONOBUTYLETHER	2909 43	FAHRZEUGABELSAETZE	8544 30
ETHYLENGLYKOLMONOMETHYLETHER	2909 42	FAHRZEUGWAAGEN	8423 8
ETHYLENOXID	2910 10	FAKTIS	4002 99

FALLSCHIRME	8804 00	FELGEN F FAHRRADER	8714 92
FALTBOOTE	8903 99	FELGENBAENDER A WEICHKAUTSCHUK	4012 90
FALTMASCHINEN F GEWEBE	8451 50	FELLABFAELLE UNGEGERBT	0511 99
FALTMASCHINEN/TISCHE F MANGELN	8451 80	FELLBEARBEITUNGSMASCHINEN	8453 10
FALTSCHACHTELN A KARTON	4819 20	FELLE ROH	4301
FALZAPPARATE F DRUCKMASCHINEN	8443 60	FELLE ROH	4101
FALZMASCHINEN F BUCHBINDEREI	8440 10	FELLE ROH	4103
FARBBAENDER	9612 10	FELLE ROH	4102
FARBBUERSTEN	9603 40	FENCHEL FRISCH	0709 90
FARBEN F FARBBEAENDER	3215 90	FENCHELF RUECHTE	0909 50
FARBEN F KERAMIK/EMAIL/GLAS	3207 10	FENDER A WEICHKAUTSCHUK	4016 94
FARBEN F KUNST/PLAKATMALER	3213	FENSTER A ALUMINIUM	7610 10
FARBEN F STEMPSELKISSEN	3215 90	FENSTER A HOLZ	4418 10
FARBEN F VERVIELFAELTIGER	3215 90	FENSTER A KUNSTSTOFF	3925 20
FARBENHERSTELLUNGSMASCHINEN	8479 89	FENSTER A STAHL	7308 30
FARBERDEN	2821 20	FENSTERBEHAENGE A SPINNST FERTIG	6303
FARBERDEN	2530 30	FENSTERLAEDEN A HOLZ	4418 90
FARBKAESTEN GEFUELLT	3213 10	FENSTERLAEDEN A KUNSTSTOFF	3925 30
FARBBLACKE NICHT ZUBEREITET	3205 00	FENSTERRAHMEN A ALUMINIUM	7610 10
FARBPINSEL	9603	FENSTERRAHMEN A HOLZ	4418 10
FARBSPRITZPISTOLEN	8424 20	FENSTERRAHMEN A KUNSTSTOFF	3925 20
FARBSTIFTE	9609 10	FENSTERTUEREN A HOLZ	4418 10
FARBSTOFFAUSZUEGE PFLANZL/TIER	3203 00	FENSTERVENTILATOREN	8414 51
FARBSTOFFE BASISCHE SYNTH ORGAN	3204 13	FERN GAS	2705 00
FARBSTOFFE PFLANZL/TIER	3203 00	FERNGLAESER	9005 10
FARBSTOFFE SYNTHET ORGANISCHE	3204 1	FERNMELDEKABEL	8544
FARNE SCHNITTGRUEN FRISCH	0604 91	FERNMELDELEITUNGEN	8544
FASERPLATTEN A HOLZ	4411	FERNMELDERELAIS	8536 41
FASERPLATTENPRESSEN	8479 30	FERNROHRE	9005 80
FASERSCHREIBER	9608 20	FERNROHRE F GEODAETISCHE GERAETE	9013 10
FASERSCHREIBERMINEN	9608 99	FERNROHRE F NAUTISCHE GERAETE	9013 10
FASSADENPLATTEN A ASBESTZEMENT	6811 20	FERNROHRE F TOPOGRAPH GERAETE	9013 10
FASSADENPLATTEN A CELLULOSEZEMENT	6811 20	FERNSCHREIBER	8517 20
FASSADENSCHIEFER	6803 00	FERNSEHBILDROEHREN	8540 1
FASSHERSTELLUNGSMASCHINEN	8465 99	FERNSEHMPFANGSGERAETE	8528
FASSREINIGUNGSMASCHINEN	8422 20	FERNSEHKAMERAS	8525 30
FASSSTAEBE A HOLZ	4416 00	FERNSPRECHAPPARATE	8517 10
FASSUNGEN F BRILLEN	9003 1	FERRITKERNE F TRANSFORMATOREN	8504 90
FAUSTHANDSCHUHE A LEDER	4203 2	FERROALUMINIUM	7202 99
FEDERABFAELLE	0505 90	FERROCHROM	7202 4
FEDERBALLSCHLAEGER	9506 59	FERROLEGIERUNGEN	7202
FEDERBLAETTER A STAHL	7320 10	FERROMANGAN	7202 1
FEDERGEWEHRE	9304 00	FERROMOLYBDAEN	7202 70
FEDERHALTER	9608 99	FERRONICKEL	7202 60
FEDERKERNMATRATZEN	9404 29	FERRONIÖB	7202 93
FEDERKRAFTMOTOREN	8412 80	FERROPHOSPHOR	7202 99
FEDERMEHL	0505 90	FERROSILICIUM	7202 2
FEDERN A KUPFER	7416 00	FERROSILICIUMALUMINIUM	7202 99
FEDERN A STAHL	7320	FERROSILICIUMCHROM	7202 50
FEDERN V VÖEGELN	0505	FERROSILICIUMMAGNESIUM	7202 99
FEDERPISTOLEN	9304 00	FERROSILICIUMMANGAN	7202 30
FEDERPRUEF MASCHINEN	9024 10	FERROSILICIUMMANGANALUMINIUM	7202 99
FEDERRINGE A KUPFER	7415 21	FERROSILICIUMTITAN	7202 91
FEDERRINGE A STAHL	7318 21	FERROSILICIUMWOLFRAM	7202 80
FEDERRINGSCHIEBEN A ALUMINIUM	7616 10	FERROTITAN	7202 91
FEDERSCHALEN A UNEDL METALL	8304 00	FERROVANADIN	7202 92
FEDERSCHIEBEN A KUPFER	7415 21	FERROWOLFRAM	7202 80
FEDERSCHIEBEN A STAHL	7318 21	FERSENSCHÖNER	6406 99
FEIGEN	0804 20	FERSENSTUECKE	6406 99
FEILEN	8203 10	FERTIGHAEUSER	9406 00
FEILKLOBEN	8205 70	FESTARTIKEL	9505
FEINMUEHLEN F CHEM INDUSTRIE	8479 89	FESTKONDENSATOREN ELEKTRISCH	8532
FEINTASTER	9017 80	FESTMACHETONNEN	8907 90
FELDHAECKSLER	8433 59	FESTPLATTEN F EDV O AUFZEICHNUNG	8523 20
FELDLADER M PICKUPTROMMEL	8428 90	FESTWIDERSTAENDE	8533
FELDSCHMIEDEN	8205 80	FETAKAESE	0406
FELDSPAT	2529 10	FETTALKOHOLE TECHNISCHE	1519 20
FELDSPAT	7103	FETTE HYDRIERT	1516
FELDSTEINE	2517 10	FETTE PFLANZLICHE	15
FELDTHYMIAN	0910 40	FETTE TIERISCHE	15

FETTLBERN V GAENSEN/ENTEN	0207	FISCHFLEISCH AUCH ZERKLEINERT	0304
FETTLBERN V GAENSEN/ENTEN	0210 90	FISCHKONSERVEN	1604
FETTSAEUREN	2915	FISCHLEBERN GENIESSBAR	0303 80
FETTSAEUREN TECHNISCHE	1519 1	FISCHLEBERN GENIESSBAR	0302 70
FETTSPRITZEN	8205 59	FISCHLEBERN GENIESSBAR	0305 20
FEUCHTIGKEITSMESSGERAETE	9015 80	FISCHLEBERN UNGENIESSBAR	0511 91
FEUERLOESCHARMATUREN	8481	FISCHLEBERN ZUBEREITUNGEN	1604
FEUERLOESCHBOMBEN	3813 00	FISCHLEBEROELE	1504 10
FEUERLOESCHER	8424 10	FISCHMEHL GENIESSBAR	0305 10
FEUERLOESCHGRANATEN	3813 00	FISCHMEHL UNGENIESSBAR	2301 20
FEUERLOESCHSCHIFFE	8905 90	FISCHMESSER	8215 9
FEUERMELDER ELEKTRISCH	8531 10	FISCHMILCH GENIESSBAR	0305 20
FEUERSCHIFFE	8905 90	FISCHMILCH GENIESSBAR	0303 80
FEUERSTEIN	2517 10	FISCHMILCH GENIESSBAR	0302 70
FEUERUNGEN AUTOMATISCHE	8416 30	FISCHMILCH UNGENIESSBAR	0511 91
FEUERWEHRKRAFTWAGEN	8705 30	FISCHMILCH ZUBEREITUNGEN	1604
FEUERWERKSKOERPER	3604 10	FISCHOELE	1504
FEUERZEUGBRENNSTOFF B 300 CCM	3606 10	FISCHROGEN GENIESSBAR	0305 20
FEUERZEUGE	9613	FISCHROGEN GENIESSBAR	0302 70
FEZ	6505 90	FISCHROGEN GENIESSBAR	0303 80
FIEBERTHERMOMETER	9025 1	FISCHROGEN UNGENIESSBAR	0511 91
FIGUREN A HOLZ	4420 10	FISCHROGEN ZUBEREITUNGEN	1604
FIGUREN A KERAMIK	6913	FISCHVERARBEITUNGSMASCHINEN	8438 80
FIGUREN BEWEGLICH F SCHAUFENSTER	9618 00	FISCHZUBEREITUNGEN	1604
FILMDRUCKSCHABLONEN A GEWEBEN	5911 90	FITSCHEN	8302 10
FILME A KUNSTSTOFF	3921	FITTINGS A TEMPERGUSS	7307 19
FILME A KUNSTSTOFF	3919	FIXIERER PHOTOGR ZUBEREITET	3707 90
FILME A KUNSTSTOFF	3920	FIXIERPRESSEN	8451 30
FILME PHOTOGRAPHISCHE	37	FLACHFEINSCHEIFMASCHINEN F METALL	8460 1
FILMENTWICKLUNGSMASCHINEN	9010 10	FLACHGLAS	7003
FILMKAMERAS	9007 1	FLACHGLAS	7004
FILMSPULEN A KUNSTSTOFF	3923 40	FLACHGLAS	7005
FILMUNTERLAGEN A CELLULOSEACETAT	3920 73	FLACHGLAS BEARBEITET	7006
FILMVORFUEHRAPPARATE	9007 2	FLACHKETTENWIRKMASCHINEN	8447 20
FILTER OPTISCHE	9002 20	FLACHKULIERWIRKMASCHINEN	8447 20
FILTERBLOECKE A PAPIERHALBSTOFF	4812 00	FLACHPALETTEN A HOLZ	4415 20
FILTERGEWEBE A SPINNSTOFFEN	5911	FLACHS	5301
FILTERPAPIER/PAPPE	4805 40	FLACHSABFAELLE	5301 30
FILTERPAPIER/PAPPE	4823 20	FLACHSSCHAEBENPLATTEN	4410 90
FILTERPLATTEN A PAPIERHALBSTOFF	4812 00	FLACHSTRICKMASCHINEN	8447 20
FILTERPRESSEN	8421 2	FLACHSWERG	5301 30
FILTERSAECKE A GEWEBEN	5911 90	FLACHWIRKMASCHINEN	8447 20
FILTERTUECHER	5911 40	FLAKONS A GLAS	7010
FILTRIERAPPARATE	8421	FLAKONS A KUNSTSTOFF	3923 30
FILZE A ASBEST	6812 60	FLAMMENWERFER	9301 00
FILZE A SPINNSTOFFEN	5602	FLAMMRÖHRKESSEL	8402 19
FILZHERSTELLUNGSMASCHINEN	8449 00	FLAMMSCHUTZMITTEL F BAUTENSCHUTZ	3823 90
FILZHUETE	6503 00	FLANSCHENROHRE A STAHL NAHTLOS	7304
FILZPAPIER/PAPPE	4805 50	FLASCHEN A GLAS	7010
FILZSCHREIBER	9608 20	FLASCHEN A KUNSTSTOFF	3923 30
FILZSCHREIBERMINEN	9608 99	FLASCHENHUELSEN A STROH	4602 10
FILZTEPPICHE	5704	FLASCHENKAPSELN A KUNSTSTOFF	3923 50
FILZTUCHE F TECHN ZWECKE	5911	FLASCHENKAPSELN A UNEDL METALL	8309 90
FINGERBALKENMAEHWERKE	8433 20	FLASCHENREINIGUNGSMASCHINEN	8422 20
FINGERLINGE A WEICHKAUTSCHUK	4014 90	FLASCHENZUEGE	8425 1
FINLANDIAKAESE	0406	FLASH E2-PROMS	8542
FIORE SARDO KAESE	0406	FLECHSEN	0511 99
FIRSTBLECHE A ZINK	7907 10	FLECHTEN ZU BINDEZWECKEN	0604 10
FISCHABFAELLE	0511 91	FLECHTMASCHINEN F TEXTILIEN	8447 90
FISCHBEIN	0507 90	FLECHTMATTEN	4601
FISCHE	03	FLECHTSPITZEN A SPINNSTOFFEN	5804 2
FISCHE UNGENIESSBAR	0511 91	FLECHTWAREN	46
FISCHERIEFAHRZEUGE	8902 00	FLEISCH GENIESSBAR	02
FISCHERNETZE A SPINNSTOFFEN	5608	FLEISCH GENIESSBAR	16
FISCHEXTRAKTE	1603 00	FLEISCH UNGENIESSBAR	0511 99
FISCHFETTE	1504	FLEISCHEXTRAKTE	1603 00
FISCHFILETS	1604	FLEISCHHACKGERAETE HAUSHALT	8210 00
FISCHFILETS	0304	FLEISCHKONSERVEN	1602
FISCHFILETS	0305	FLEISCHMEHL GENIESSBAR	0210 90
FISCHFLEISCH AUCH ZERKLEINERT	0305	FLEISCHMEHL UNGENIESSBAR	2301 10

FLEISCHSAEFTE	1603	00	FOLIEN A SILBER	7106	92
FLEISCHWOELFE GEWERBLICH	8438	50	FOLIEN A TANTAL	8103	90
FLEXODRUCKMASCHINEN	8443	30	FOLIEN A TITAN	8108	90
FLIEGENFAENGER	3808	90	FOLIEN A ZINK	7905	00
FLIESEN A GIPS	6809	1	FOLIEN A ZINN	8005	10
FLIESEN A GLAS	7016	90	FOLIEN POLARISIEREND	9001	20
FLIESEN A KERAMIK FEUERFEST	6902		FOLSAEURE	2936	29
FLIESEN A KERAMIK GLASIERT	6908		FONDANTMASSEN	1704	90
FLIESEN A KERAMIK UNGLASIERT	6907		FONDANTWAREN	1704	90
FLIESEN A KIESELGUR GEBRANNT	6901	00	FONTALKAESE	0406	
FLIESEN A KUNSTSTOFF	3918		FORELLEN	0302	11
FLIESEN A NATURSTEIN	6802		FORELLEN	0301	91
FLIESEN A TRIPEL GEBRANNT	6901	00	FORELLEN	0305	
FLINTSTEIN	2517	10	FORELLEN	0303	21
FLIPPER SPIELAUTOMATEN	9504	30	FORELLEN	0304	
FLITTER A ALUMINIUM	7603	20	FORMALDEHYD	2912	11
FLITTER A BLEI	7804	20	FORMBINDEMittel F GIESSER ZUBEREIT	3823	10
FLITTER A KUPFER	7406	20	FORMEN F GLAS	8480	50
FLITTER A NICKEL	7504	00	FORMEN F KAUTSCHUK/KUNSTSTOFF	8480	7
FLITTER A UNEDL METALL	8308	90	FORMEN F METALLE	8454	20
FLITTER A ZINK	7903	90	FORMEN F METALLE	8480	4
FLITTER A ZINN	8005	20	FORMEN F MINERALSTOFFE	8480	60
FLOATGLAS	7005		FORMER F WAESCHEREIEN	8451	80
FLOCKEN A GLASFASERN	7019	90	FORMMASCHINEN F MINERALSTOFFE	8474	80
FLOSSE AUFBLASBAR	8907	10	FORMOELE	3403	
FLOPPYDISKLAFWERKE F EDV	8471	93	FORMPRESSEN F KUNSTSTOFF	8477	59
FLUCHTSTAEBE	9015	80	FORMSANDAUFBEREITUNGSMASCHINEN	8474	10
FLUEGEL MUSIKINSTRUMENTE	9201	20	FORMULARE	4911	99
FLUEGELZELLENPUMPEN	8413	60	FORSTGEOELZE	0602	99
FLUESSIGKEITSFILTER	8421	2	FORSTSAMEN	1209	99
FLUESSIGKEITSPUMPEN	8413		FORSTSCHELPPER	8701	90
FLUESSIGKEITSRINGVERDICHTER	8414	80	FOSSILIEINMEHLE KIESELSAEUREHALTIG	2512	00
FLUESSIGKEITSSTANDANZEIGER	9026	10	FRACHTSCHIFFE	8901	
FLUESSIGKEITSTRANSFORMATOREN	8504	2	FRAESER ZAHNAERZTLICHE	9018	49
FLUESSIGKEITSAEHLER	9028	20	FRAESKETTEN	8207	70
FLUESSIGKRISTALLANZEIGEMODULE	9013	80	FRAESMASCHINEN F HOLZ/KUNSTSTOFF	8465	92
FLUGBENZIN	2710	00	FRAESMASCHINEN F METALL	8459	
FLUGTURBINENKRAFTSTOFF	2710	00	FRAESSAEGEBLAETTER	8202	3
FLUGZEUGBREMSVORRICHT F SCHIFFDECK	8805	10	FRAESVERZAHNMASCHINEN F METALL	8461	40
FLUNDERN	0304		FRAESWERKZEUGE	8207	70
FLUNDERN	0303	39	FRANKIERMASCHINEN M RECHENWERK	8470	90
FLUNDERN	0305		FREIBURGER FROMAGE	0406	
FLUNDERN	0302	29	FREIFORMSCHMIEDEHAEMMER	8462	10
FLUOR	2801	30	FREIKOLBENGENERATOREN	8414	80
FLUORWASSERSTOFF	2811	11	FREILANDSTAUDEN	0602	99
FLUSSAEURE	2811	11	FREILAUFZAHNKRANZEN F FAHRRAEIDER	8714	93
FLUSSMITTEL Z LOETEN/SCHWEISSEN	3810	90	FREQUENZGENERATOREN	8543	20
FLUSSSPAT	2529	2	FRISCHBETON	3823	50
FLUTINGPAPIER	4805	10	FRISCHKAESE	0406	10
FLYER Z VORSPINNEN	8445	13	FRISEURSTUEHLE	9402	10
FLYERKETTEN A STAHL	7315	12	FRISIERKAEMME	9615	1
FOERDERBAENDER A LEDER	4204	00	FRISIERNADELN	9615	90
FOERDERBAENDER A SPINNSTOFFEN	5910	00	FRONTSCHAUFELLADER	8429	51
FOERDERBAENDER A WEICHKAUTSCHUK	4010	9	FROSCHSCHENKEL	0208	20
FOERDERBANDWAAGEN	8423	20	FROSCHSCHENKEL ZUBEREITUNGEN	1602	90
FOERDERMASCHINEN F BERGWERKE	8425	20	FROTTIERGEWEBE A SPINNSTOFFEN	5802	
FOERDERPLATTFORMEN SCHWIMM/TAUCH	8905	20	FRUCHTGELEES	2007	
FOERDERVORRICHTUNG M SKIPS BERGBAU	8428	10	FRUCHTMUSE	2007	
FOLIEN A WOLFRAM	8101	92	FRUCHTNEKTARE	2202	90
FOLIEN A ALUMINIUM	7607		FRUCHTPASTEN	2007	
FOLIEN A BLEI	7804	1	FRUCHTPASTENZUCKERWAREN	1704	90
FOLIEN A GOLD	7108	13	FRUCHTPRESSEN ELEKTRISCH HAUSHALT	8509	40
FOLIEN A KUNSTSTOFF	3920		FRUCHTPUELPE	2008	
FOLIEN A KUNSTSTOFF	3919		FRUCHTPUELPE	0812	
FOLIEN A KUNSTSTOFF	3921		FRUCHTPUELPE	0811	
FOLIEN A KUPFER	7410		FRUCHTSAEFTE	2009	
FOLIEN A MAGNESIUM	8104	90	FRUCHTSCHALEN	2006	00
FOLIEN A MOLYBDAEN	8102	92	FRUCHTSCHALEN	0814	00
FOLIEN A NICKEL	7506		FRUCHTSCHNEIDER HAUSHALT	8210	00
FOLIEN A PLATIN	7110	19	FRUCHTSTEINE	1212	30

FRUCHTWEIN	2206	00	GAMASCHEN	6406	99
FRUCTOSE	1702		GAMMASTRAHLENMESSGERAETE	9030	10
FRUCTOSESIRUP	1702		GANZSTAHLGARNITUREN	8448	31
FRUECHTE	12		GARDEROBENSTAEANDER A METALL	9403	20
FRUECHTE	08		GARDINEN A SPINNST FERTIGGESTELLT	6303	
FRUECHTE KUENSTLICHE	6702		GARDINENSTOFFE GEWIRKT	6002	
FRUECHTE ZUBEREITUNGEN	20		GARNABFAELLE A BAUMWOLLE	5202	10
FUCHSFELLE ROH	4301	60	GARNABFAELLE A HANF	5302	90
FUCHSFELLE ZUGERICHET	4302	30	GARNABFAELLE A JUTE	5303	90
FUELLBLEISTIFTE	9608	40	GARNABFAELLE A KUENST CHEMIEFASERN	5505	20
FUELLFEDERHALTER	9608	3	GARNABFAELLE A SEIDE	5003	
FUELLHALTER	9608	3	GARNABFAELLE A SISAL	5304	90
FUELLHOEHENANZEIGER	9026	10	GARNABFAELLE A SYNTH CHEMIEFASERN	5505	10
FUELLMASCHINEN F BEHAELTNISSE	8422	30	GARNABFAELLE A WOLLE/FEINTIERHAAR	5103	20
FUELLMASSEN F SCHWEISSELEKTRODEN	3810	90	GARNE A ASBEST	6812	20
FULMINATE	2838	00	GARNE A BAUMWOLLE	5204	
FUNGICIDE	3808	20	GARNE A BAUMWOLLE	5205	
FUNKFERNSTEUERUNGSGERAETE	8526	92	GARNE A BAUMWOLLE	5206	
FUNKHOEHENMESSER	8526	10	GARNE A BAUMWOLLE	5207	
FUNKMESSGERAETE	8526	10	GARNE A BOURRETTESEIDE	5005	00
FUNKNAVIGATIONSGERAETE	8526	91	GARNE A BOURRETTESEIDE	5006	00
FUNKSPRECHGERAETE	8525	20	GARNE A FEINEN TIERHAAREN	5109	
FUNKTELEGRAPHIEGERAETE	8525		GARNE A FEINEN TIERHAAREN	5108	
FURALDEHYD-2	2932	12	GARNE A FLACHS	5306	
FURAZOLIDON	2934	90	GARNE A GLASFASERN	7019	10
FURFURALDEHYD	2932	12	GARNE A GROBEN TIERHAAREN	5110	00
FURFURYLALKOHOL	2932	13	GARNE A HANF	5308	20
FURNIERE A HOLZ	4408		GARNE A JUTE	5307	
FURNIERPLATTEN	4412		GARNE A KOKOSFASERN	5308	10
FURNIERPRESSEN	8465	94	GARNE A KUENSTL FILAMENTEN	5403	
FUSSBODENBELAEGE A SPINNSTOFFEN	57		GARNE A KUENSTL FILAMENTEN	5406	20
FUSSBODENBELAEGE M PAPIERUNTERLAGE	4815	00	GARNE A KUENSTL SPINNFASERN	5508	20
FUSSBODENBELAEGE M TEXTILUNTERLAGE	5904		GARNE A KUENSTL SPINNFASERN	5510	
FUSSBODENHEIZUNG ELEKTRISCH	8516	2	GARNE A KUENSTL SPINNFASERN	5511	30
FUSSBODENKEHRER OHNE MOTOR	9603	90	GARNE A LEINEN	5306	
FUSSMATTEN A WEICHKAUTSCHUK	4008	21	GARNE A PAPIER	5308	30
FUSSMATTEN A WEICHKAUTSCHUK	4016	91	GARNE A POLYACRYLSPINNFASERN	5509	
FUSSPFLEGEZUBEREITUNGEN	3304	30	GARNE A POLYAMIDSPINNFASERN	5509	
FUSSTUETZEN	9021	19	GARNE A POLYESTERSPINNFASERN	5509	
FUTTER F TIERE	2309		GARNE A RAMIE	5308	90
FUTTER F TIERE	1214		GARNE A ROSSHAAR	5110	00
FUTTERALSTOFFE LEIMBESTRICHEN	5901	10	GARNE A SCHAPPESEIDE	5005	00
FUTTERERBSEN	0713		GARNE A SCHAPPESEIDE	5006	00
FUTTERKOHL	1214	90	GARNE A SEIDE	5006	00
FUTTERKOHLSAMEN	1209	29	GARNE A SEIDE	5004	00
FUTTERLEDER RINDSPALTLEDER	4104	39	GARNE A SPINNST KAUTSCHUKUEBERZOG	5604	
FUTTERLEDER ZIEGENLEDER	4106	20	GARNE A SPINNST KUNSTSTOFFUEBERZOG	5604	
FUTTERMISCHER F LANDWIRTSCHAFT	8436	10	GARNE A SPINNST METALLISIERT	5605	00
FUTTERPRESSEN	8433	40	GARNE A SYNTHET FILAMENTEN	5402	
FUTTERRUEBENSAMEN	1209	19	GARNE A SYNTHET FILAMENTEN	5406	10
FYNBOKAESE	0406		GARNE A SYNTHET SPINNFASERN	5509	
			GARNE A SYNTHET SPINNFASERN	5508	10
			GARNE A SYNTHET SPINNFASERN	5511	
GABELN	8215	9	GARNE A TEXTILEN BASTFASERN	5307	
GABELN	8201	20	GARNE A WOLLE	5109	
GABELSTAPLER	8427		GARNE A WOLLE	5107	
GAENSE GESCHLACHTET	0207		GARNE A WOLLE	5106	
GAENSE LEBEND	0105		GARNELEN	0306	
GAENSEFETT	0209	00	GARNELEN ZUBEREITUNGEN	1605	20
GAENSEFETT	1501	00	GARNROLLEN A PAPPE	4822	10
GAENSELEBERN	0207		GARTENBOHNEN	0713	33
GAENSELEBERN ZUBEREITUNGEN	1602	20	GARTENGLAS	7004	
GAENSELEBERPASTETE	1602	20	GARTENGLAS	7005	
GALLE AUCH GETROCKNET	0510	00	GARTENMELDE	0709	70
GALLIUM ROHFORMEN	8112	91	GARTENMELDE	0710	30
GALLKETTEN A STAHL	7315	12	GARTENSCHEREN	8201	50
GALLUSSAEUERE	2918	29	GARTENSCHIRME	6601	10
GALVANISATIONSMATTE ZINKHALTIG	2620	11	GARTENSPATEN	8201	10
GALVANOHILFSMITTEL CHEM ZUBEREIT	3823	90	GARTENSPINAT	0710	30
GALVANOTECHNIKGERAETE	8543	30	GARTENSPINAT	0709	70

GASANZUENDER	9613	80	GELENKE KUNSTLICHE	9021	11
GASBRENNER F FEUERUNGEN	8416	20	GELENKKETTEN A STAHL	7315	
GASDRUCKBEHAELTER A ALUMINIUM	7613	00	GELENKKUPLUNGEN F MASCHINEN	8483	60
GASDRUCKBEHAELTER A STAHL	7311	00	GELENKWELLEN F MASCHINEN	8483	10
GASDRUCKGEWEHRE	9304	00	GEMAELDE	9701	10
GASDRUCKPISTOLEN	9304	00	GEMUESE	07	
GASDURCHLAUFERHITZER	8419	11	GEMUESE GEFROREN	0710	
GASERZEUGER F GENERATORGAS	8405	10	GEMUESE GETROCKNET	0712	
GASERZEUGER F WASSERGAS	8405	10	GEMUESE M ESSIG ZUBEREITET	2001	
GASFILTER	8421	3	GEMUESE VORLAEUFIG HALTBAR	0711	
GASFLASCHENABSPERRVENTILE	8481	80	GEMUESE ZUBEREITUNGEN	20	
GASHEIZOEFEN A STAHL HAUSHALT	7321	81	GEMUESEKONSERVEN	20	
GASHEIZSTRAHLER A STAHL F CAMPING	7321	81	GEMUESEPAPRIKA	2001	90
GASHERDE A STAHL HAUSHALT	7321	11	GEMUESEPAPRIKA	2005	90
GASHOCHDRUCKROHRE A STAHL GESCHW	7305		GEMUESEPAPRIKA	0710	80
GASHOCHDRUCKROHRE A STAHL GESCHW	7306		GEMUESEPAPRIKA	0709	60
GASHOCHDRUCKROHRE A STAHL NAHTLOS	7304		GEMUESEPAPRIKA	0711	90
GASKOEHLEHERDE A STAHL HAUSHALT	7321	11	GEMUESEPFLANZEN	0602	99
GASKOMPRESSOREN	8414		GEMUESEPRESSSEN ELEKTRISCH HAUSHALT	8509	40
GASMASKEN	9020	00	GEMUESESAEFTE	2009	
GASOEL	2710	00	GEMUESESALATE	2001	90
GASPRUEFER	9027	10	GEMUESESAMEN	0713	
GASREINIGER	8421	3	GEMUESESAMEN	1209	
GASREINIGUNGSMASSEN	3823	90	GEMUESESCHNEIDER HAUSHALT	8210	00
GASRUSS	2803	00	GEMUESEWASCHMASCHINEN	8438	60
GASSTANDANZEIGER	9026	10	GENERATOREN ELEKTRISCHE	8543	20
GASTURBINEN	8411		GENERATOREN ELEKTRISCHE	8501	
GASVERFLUESSIGUNGSAPPARATE	8419	60	GENERATOREN F ROENTGENAPPARATE	9022	90
GASZAEHLER	9028	10	GENERATORGAS	2705	00
GASZERLEGUNGSAPPARATE	8419	60	GENEVER	2208	50
GATE ARRAYS IC	8542		GEPAECKTRAEGER F FAHRRAEUER	8714	99
GATTERSAEGEN F HOLZ	8465	91	GEPAECKWAGEN SCHIENENFAHRZEUG	8605	00
GEBAEUDE VORGEFERTIGT	9406	00	GERAEETE AERZTLICHE	9022	1
GEFAESSPROTHESEN	9021	30	GERAEETE AERZTLICHE	9018	
GEFLECHTE A ALUMINIUMDRAHT	7616	90	GERAEETE CHIRURGISCHE	9018	
GEFLECHTE A FLECHTSTOFFEN	4601	10	GERAEETE EKTROMEDIZINISCHE	9018	
GEFLECHTE A KUPFERDRAHT	7414	10	GERAEETE GEODAETISCHE	9015	
GEFLECHTE A NICKELDRAHT	7508	00	GERAEETE GEOPHYSIKALISCHE	9015	80
GEFLECHTE A SPINNSTOFFEN METERWARE	5808	10	GERAEETE HYDROGRAPHISCHE	9015	80
GEFLECHTE A STAHLDRAHT	7314		GERAEETE HYDROLOGISCHE	9015	80
GEFLUEGELFETT	0209	00	GERAEETE METEOROLOGISCHE	9015	80
GEFLUEGELFETT	1501	00	GERAEETE OZEANOGRAPHISCHE	9015	80
GEFLUEGELFLEISCH ZUBEREITUNGEN	1602		GERAEETE PHOTOGRAMMETRISCHE	9015	40
GEFLUEGELLEBERN	0210	90	GERAEETE PSYCHOTECHNISCHE	9019	10
GEFLUEGELLEBERN	0207		GERAEETE TIERAERZTLICHE	9018	
GEFLUEGELLEBERN ZUBEREITUNGEN	1602	20	GERAEETE TOPOGRAPHISCHE	9015	
GEFLUEGELSCHEREN	8201	50	GERAEETE ZAHNAERZTLICHE	9018	4
GEFLUEGELTEILE	0207		GERAEETEWAGEN SCHIENENFAHRZEUG	8604	00
GEFRIERSCHRAENKE	8418		GERAEUSCHSPANNUNGSMESSER	9030	40
GEFRIERSCHUTZMITTEL ZUBEREITET	3820	00	GERANIOL	2905	22
GEFRIERTRUHEN	8418		GERANIUMOEL	3301	21
GEGENSPRECHANLAGEN	8517	81	GERBEREIMASCHINEN	8453	10
GEHAENGE	8302	10	GERBRINDEN	1404	10
GEHAEUSE F RUNDFUNK/FERNSEHGERAEETE	8529	90	GERBSTOFFAUSZUEGE PFLANZL	3201	
GEHAEUSEEBAUANTENNEN	8529	10	GERBSTOFFE SYNTHETISCHE	3202	
GEHSTOCKGRIFFE	6603	10	GERBSTOFFZUBEREITUNGEN	3202	90
GEHSTOECKE	6602	00	GERMANIUM ROHFORMEN	8112	30
GEIGEN	9202	10	GERMANIUMOXIDE	2825	60
GELAENDER A ALUMINIUM	7610	90	GERSTE	1003	00
GELAENDER A STAHL	7308	90	GERSTE GEQUETSCHT	1104	11
GELATINE	3503	00	GERSTENFLOCKEN	1104	11
GELATINEDERIVATE	3503	00	GERSTENGRUESS	1103	19
GELATINEKAPSELN NICHT GEHAERTET	9602	00	GERSTENGRUETZE	1104	21
GELDBOERSEN	4202	3	GERSTENMEHL	1102	90
GELDEINWICKELMASCHINEN	8472	90	GERSTENPELLETS	1103	29
GELDSORTIERMASCHINEN	8472	90	GERSTENSCHROT	1104	21
GELDWECHELAUTOMATEN	8476	19	GERUCHVERSCHLUESSE A BLEI	7805	00
GELDZAEHLMASCHINEN	8472	90	GERUESTE A ALUMINIUM	7610	90
GELEES A FRUECHTEN	2007		GERUESTKONSTRUKTIONEN A STAHL	7308	40
GELEEZUCKERWAREN	1704	90	GESCHAFTSBUECHER	4820	10

GESCHIRR A GLAS	7013	GEWEBE A POLYESTERSPINNFASERN	5513
GESCHIRR A KERAMIK	6911	GEWEBE A POLYPROPYLENSTREIFEN	5407 20
GESCHIRR A KERAMIK	6912 00	GEWEBE A RAMIE	5311 00
GESCHIRR A KUNSTSTOFF	3924 10	GEWEBE A ROSSHAAR	5113 00
GESCHIRR A ROSTFR STAHL	7323 93	GEWEBE A SCHAPPESEIDE	5007
GESCHIRR A STAHL EMAILLIERT	7323 94	GEWEBE A SEIDE	5007
GESCHIRR A ZINN	8007 00	GEWEBE A STAHLDRAHT	7314
GESCHIRRE SATTLERWAREN	4201 00	GEWEBE A SYNTHET FILAMENTGARNEN	5407
GESCHIRRSPUELMASCHINEN	8422 1	GEWEBE A SYNTHET HOCHFESTGARNEN	5407 10
GESCHOSSE	9306	GEWEBE A SYNTHET SPINNFASERN	5513
GESCHOSSE F LUFTGEWEHRE	9306 29	GEWEBE A SYNTHET SPINNFASERN	5514
GESCHWINDIGKEITSMESSER	9014 20	GEWEBE A SYNTHET SPINNFASERN	5515
GESCHWINDIGKEITSMESSER	9029 20	GEWEBE A SYNTHET SPINNFASERN	5512
GESELLSCHAFTSSPIELE	9504	GEWEBE A TEXTILEN BASTFASERN	5310
GESENKSCHMIEDEHAEMMER	8462 10	GEWEBE A WOLLE	5111
GESENKSCHMIEDEWERKZEUGE	8207 30	GEWEBE GUMMIELASTISCHE	5806 20
GESTAGENE	2937 92	GEWEBE KAUTSCHUTIERT	5906
GESTEINBOHRMASCHINEN	8430	GEWEBE KUNSTSTOFFBESCHICHTET	5903
GESTEINBOHRWERKZEUG	8207 1	GEWEBE KUNSTSTOFFGETRAENKT	5903
GESTRICKE KAUTSCHUTIERT	5906 91	GEWEBEBAENDER A GLASFASERN	7019 20
GETRAENKE	22	GEWEBEKUNSTLEDER	5903
GETRAENKEFILTER	8421 22	GEWEBEREINIGUNGSMASCHINE TEXTILIND	8451 80
GETRAENKEVERKAUFSAUTOMATEN	8476 1	GEWEHRE	9303
GETRAENKEZAPFSTELLEN M KUEHLUNG	8418 50	GEWEHRE	9301 00
GETREIDE	10	GEWEHRE	9304
GETREIDE GEROESTET KAFFEEMITTEL	2101 30	GEWEIHE BEARBEITET	9601 90
GETREIDEFLOCKEN	1104 1	GEWEIHE UNBEARBEITET	0507 90
GETREIDEKEIME	1104 30	GEWICHTE F WAAGEN	8423 90
GETREIDEKOERNER GEQUETSCHT	1104 1	GEWINDEBOHRWERKZEUGE	8207 40
GETREIDEKOERNER GESCHAELT	1104 2	GEWINDEBOHRWERKZEUGE	8205 10
GETREIDEKOERNER GESCHROTET	1104 2	GEWINDEROHRE A STAHL GESCHWEISST	7306 30
GETREIDEMEHL	1102	GEWINDEROHRE A STAHL NAHTLOS	7304 39
GETREIDEMEHL	1101 00	GEWINDEROLLMASCHINEN F METALL	8463 20
GETREIDESTROH	1213 00	GEWINDESCHNEIDKLUPPEN	8205 10
GETREIDESTROH	1401 90	GEWINDESCHNEIDKOEPPFE SELBSTOEFFN	8466 10
GETRIEBE ELEKTROMAGNETISCHE	8505 20	GEWINDESCHNEIDWERKZEUGE	8205 10
GETRIEBE F KRAFTFAHRZEUGE	8708 40	GEWINDESCHNEIDWERKZEUGE	8207 40
GETRIEBE F MASCHINEN	8483 40	GEWINDEWALZBACKEN	8207 40
GETRIEBEMOTOREN ELEKTRISCHE	8501	GEWINDEWALZMASCHINEN F METALL	8463 20
GEWEBE A ALUMINIUMDRAHT	7616 90	GEWINDEWALZROLLEN	8207 40
GEWEBE A ASBEST	6812 40	GEWINDEWERKZEUGHALTER	8205 10
GEWEBE A BAUMWOLLE	5208	GEWIRKE A ASBEST	6812 40
GEWEBE A BAUMWOLLE	5212	GEWIRKE GUMMIELASTISCH METERWARE	6002
GEWEBE A BAUMWOLLE	5211	GEWIRKE HOCHFLORIG METERWARE	6001 10
GEWEBE A BAUMWOLLE	5210	GEWIRKE KAUTSCHUTIERT	5906 91
GEWEBE A BAUMWOLLE	5209	GEWIRKE M ELASTOMERFAEDEN METERW	6002
GEWEBE A BOURRETSEIDE	5007 10	GEWIRKE METERWARE	6002
GEWEBE A FEINEN TIERHAAREN	5111	GEWIRKE METERWARE	6001
GEWEBE A FLACHS	5309	GEWUERZE	09
GEWEBE A GLASFASERN	7019 20	GEWUERZMISCHUNGEN	0910 91
GEWEBE A GROBEN TIERHAAREN	5113 00	GEWUERZMUEHLEN ELEKTRISCH HAUSHALT	8509 40
GEWEBE A HANF	5311 00	GEWUERZNELKEN	0907 00
GEWEBE A JUTE	5310	GEWUERZNELKENOEL	3301 29
GEWEBE A KUENSTL FILAMENTGARNEN	5408	GICHTSTAUB	2619 00
GEWEBE A KUENSTL HOCHFESTGARNEN	5408 10	GIESSEREIFORMKAESTEN	8480 10
GEWEBE A KUENSTL SPINNFASERN	5516	GIESSEREIHILFSMITTEL ZUBEREITET	3823 90
GEWEBE A KUPFERDRAHT	7414	GIESSEREIMODELLE	8480 30
GEWEBE A LEINEN	5309	GIESSFORMEN	8480
GEWEBE A METALLGARNEN	5809 00	GIESSFORMEN F METALLE	8454 20
GEWEBE A METALLISIERT GARNEN	5809 00	GIESSMASCHINEN F KUNSTSTOFF	8477
GEWEBE A NICKELDRAHT	7508 00	GIESSMASCHINEN F METALLE	8454 30
GEWEBE A PAPIERGARNEN	5311 00	GIESSPFANNEN F METALLE	8454 20
GEWEBE A POLYACRYLSPINNFASERN	5513	GIESSPFROPFEN A UNEDL METALL	8309 90
GEWEBE A POLYACRYLSPINNFASERN	5514	GIMPEN A METALLGARNEN	5605 00
GEWEBE A POLYACRYLSPINNFASERN	5512	GIMPEN A SPINNSTOFFEN	5606 00
GEWEBE A POLYACRYLSPINNFASERN	5515	GIN	2208 50
GEWEBE A POLYAETHYLENSTREIFEN	5407 20	GINSENGWURZELN	1211 20
GEWEBE A POLYESTERSPINNFASERN	5512	GIPS	2520 20
GEWEBE A POLYESTERSPINNFASERN	5515	GIPSDIELEN	6809 1
GEWEBE A POLYESTERSPINNFASERN	5514	GIPSPLETTEN	6809 1

GIPSSTEIN	2520	10	GLEICHSTROMZAEHLER	9028	30
GIPSWAREN	6809		GLEISKETTENZUGMASCHINEN	8701	30
GITARREN ELEKTRISCH	9207	90	GLEISKORREKTURWAGEN SCHIENENFAHRZ	8604	00
GITARREN NICHELEKTRISCH	9202	90	GLEISMATERIAL ORTSFESTES	8608	00
GITTER A ALUMINIUMDRAHT	7616	90	GLEISSTOPFMASCHINENWAGEN	8604	00
GITTER A KUPFERDRAHT	7414	10	GLEITLAGER	8483	30
GITTER A NICKELDRAHT	7508	00	GLEITRINGDICHTUNGEN	8485	90
GITTER A STAHLDRAHT	7314		GLEITTSCHUTZKETTEN A STAHL	7315	20
GITTERGEFLECHTE A FLECHTSTOFF	4601	20	GLIEDER KUENSTLICHE	9021	30
GITTERMASTE A ALUMINIUM	7610	90	GLIMMER BEARBEITET	6814	
GITTERMASTE A STAHL	7308	20	GLIMMER ROH/GESPALTEN	2525	10
GLADIOLEN	0601		GLIMMERABFALL	2525	30
GLADIOLEN SCHNITTBLUMEN	0603	10	GLIMMERPAPIER	4810	99
GLAESER F BRILLEN	9001		GLIMMERPULVER	2525	20
GLANZMITTEL F KERAMIK EMAIL	3207	30	GLIMMLAMPEN	8539	
GLARNER KRAEUTERKAESE	0406		GLOBEN GEDRUCKT	4905	10
GLAS FEUERPOLIERT	7005		GLOCKEN	8306	10
GLASAUGEN F PUPPEN	9502	99	GLUCITOL	2905	44
GLASAUGEN KEINE PROTHESEN	7018	90	GLUCONSAEURE	2918	16
GLASAUGEN PROTHESEN	9021	30	GLUCOSE	1702	
GLASBALLONS	7010		GLUCOSESIROP	1702	
GLASBAUSTEINE	7016	90	GLUCOSESIROP AROMAT/GEFAERBT	2106	90
GLASDACHKONSTRUKTION A ALUMINIUM	7610	90	GLUECKWUNSCHKARTEN	4909	00
GLASERKITT	3214	10	GLUEHKATHODENROEHREN	8540	
GLASFASERFLOCKEN	7019	90	GLUEHKERZEN	8511	80
GLASFASERKABEL	9001	10	GLUEHLAMPEN	8539	
GLASFASERKABEL	8544	70	GLUEHLAMPENHERSTELLUNGSMASCHINEN	8475	10
GLASFASERKOKILLEN	7019	39	GLUEHOFEN ELEKTRISCH	8514	
GLASFASERMATRIZEN	7019	39	GLUEHOFEN NICHELEKTRISCH	8417	10
GLASFASERMATTEN	7019	31	GLUEHSTRUEMPFE	5908	00
GLASFASERN	7019		GLUTAMINSAEURE	2922	42
GLASFASERPLATTEN	7019	39	GLYCERIN	1520	
GLASFASERROLLFILZE	7019	39	GLYCERINACETATE	2915	39
GLASF, SERSCHALEN	7019	39	GLYCERINPAPIER	4811	40
GLASFASERSCHNUERE	7019	90	GLYCERINSTEARATGEMISCHE EMULGATOR	3823	90
GLASFASERVLIESE	7019	32	GLYCERINUNTERLAUGEN	1520	10
GLASFLASCHENBLASMASCHINEN	8475	20	GLYCERINWASSER	1520	10
GLASFLOCKEN	3207	40	GLYCEROPHOSPHATE	2919	00
GLASFRIITTE	3207	40	GLYCEROPHOSPHORSAEURE	2919	00
GLASGARNE	7019	10	GLYGIN	2922	49
GLASGEWEBE	7019	20	GLYKOSIDE	2938	
GLASGEWEBEBAENDER	7019	20	GLYZYRRHIZIN	2938	90
GLASGRANALIEN	3207	40	GLYZYRRHIZINATE	2938	90
GLASKALTBEARBEITUNGSMASCHINEN	8464		GNEIS	2516	90
GLASKERAMIKKOCHFELDER ELEKTRISCH	8516	60	GNEIS	6802	
GLASKERAMIKWAREN F HAUSHALT	7013	10	GNOCCHI	1902	
GLASKOLBEN F ELEKTR ZWECHE	7011		GOBELINS	5805	00
GLASKOLBEN F ISOLIERBEHAELTER	7012	00	GOBELINS FLANDRISCHE	5805	00
GLASKURZWAREN	7018	90	GOLD ROHFORMEN	7108	12
GLASMASSE	7001	00	GOLDBAFELLE	7112	10
GLASOEFEN NICHELEKTRISCH	8417	80	GOLDASCHE	7112	10
GLASPERLEN	7018	10	GOLDBARREN	7108	12
GLASPULVER	3207	40	GOLDBARSCHEN	0304	
GLASROHRE F ELEKTR ZWECHE	7011	10	GOLDBARSCHEN	0303	79
GLASSCHNEIDER	8205	59	GOLDBARSCHEN	0305	
GLASSCHUPPEN	3207	40	GOLDBARSCHEN	0302	69
GLASSEIDE	7019	10	GOLDBUTT	0302	22
GLASSEIDENROVINGS	7019	10	GOLDBUTT	0305	
GLASSEIDENSTRAENGE	7019	10	GOLDBUTT	0304	
GLASSTAPELFASERN	7019	10	GOLDBUTT	0303	32
GLASWAREN	70		GOLDGKRAETZ	7112	10
GLASWAREN F HAUSHALT	7013		GOLDPLATTIERUNGEN	7109	00
GLASWAREN F SIGNALVORRICHTUNGEN	7014	00	GOLDPULVER	7108	11
GLASWOLLE	7019	90	GOLDSCHLAEGERHAETUCHEN	4206	90
GLASWUERFEL F MOSAIKE	7016	10	GOLDSCHMIEDEWAREN	7114	
GLATTHAFERSAMEN	1209	29	GOLDSCHROTT	7112	10
GLEICHRICHTER	8504	40	GOLDVERBINDUNGEN	2843	30
GLEICHRICHTERROEHREN	8540	89	GOLFAUSRUESTUNGEN	9506	3
GLEICHSTROMGENERATOREN	8501	3	GOLFBAEELLE	9506	32
GLEICHSTROMMOTOREN	8501		GOLFPLATZWAGEN M MOTOR F PERSONEN	8703	10

GOLFSCHLAEGER	9506	31	GURKEN	2001	10
GONGS	8306	10	GURTWEBMASCHINEN	8446	10
GOUDAKAESE	0406		GUTTAPERCHA	4001	30
GRABENBAGGER	8429	5	GYMNASTIKGERAETE	9506	91
GRADER SELBSTFAHREND	8429	20			
GRAESER ZU BINDEZWECKEN	0604				
GRAESER ZU FUTTERZWECKEN	1214	90	HAARBEHANDLUNGSMITTEL	3305	
GRANA PADANO KAESE	0406		HAARBUERSTEN	9603	29
GRANAT NATUERLICH	2513	2	HAARENTFERNUNGSMITTEL	3307	90
GRANATEN	9306		HAARERSATZ	6704	
GRANATGEWEHRE	9301	00	HAARFILZHUETE	6503	00
GRANIT	2516	1	HAARKLAMMERN	9615	90
GRANIT	6802		HAARLACKE	3305	30
GRANULATOREN F KAUTSCHUK/KUNSTST	8477	80	HAARNADELN	9615	90
GRAPEFRUITS	2008	30	HAARNETZE	6505	10
GRAPEFRUITS	0805	40	HAARPFLEGEGERAETE ELEKTRISCH	8516	3
GRAPEFRUITSAFT	2009	20	HAARSCHNEIDEAPPARATE ELEKTRISCH	8510	20
GRAPHIKPAPIER	4810		HAARSCHNEIDEAPPARATE NICHTELEKTR	8214	90
GRAPHIKPAPIER	4802		HAARSHAMPOO	3305	10
GRAPHIKPAPIER	4823	5	HAARSPANGEN	9615	1
GRAPHIT KOLLOID	3801	20	HAARTROCKNER ELEKTRISCH	8516	31
GRAPHIT KUENSTLICH	3801	10	HAARWAESSER	3305	90
GRAPHIT NATUERLICH	2504		HAARWASCHMITTEL	3305	10
GRAPHITELEKTRODEN	8545	1	HABUTAIGEWEBE A SEIDE	5007	20
GRASSAMEN	1209	2	HACKEN	8201	30
GRASSCHEREN ELEKTRISCHE	8508	80	HACKMASCHINEN F HOLZ	8465	96
GRAVIMETER	9015	80	HACKMASCHINEN F LANDWIRTSCHAFT	8432	29
GREGE	5002	00	HACKMESSER	8214	90
GREIFER F KRANE/BAGGER	8431	41	HAECKSELMASCHINEN	8436	10
GREYERZERKAESE	0406		HAECKSELMASCHINEN	8433	59
GRIEBEN	2301	10	HAEHNE	8481	80
GRIESS	1103	1	HAEKELGALONFLAECHENGEBILDE	6002	
GRIFFEL	9609		HAEKELNADELN A ALUMINIUM	7616	90
GRILLGERAETE HAUSHALT ELEKTRISCH	8516	60	HAEKELNADELN A STAHL	7319	90
GRILLGERAETE HAUSHALT NICHTELEKTR	7321	1	HAEMATITROHEISEN	7201	10
GROSSKAFFEEMUEHLEN	8438	80	HAEMMER	8205	20
GROSSKUECHENGERAETE	8438		HAEMOGLOBIN	3002	10
GROSSKUECHENGERAETE	8419	81	HAENDETROCKNER ELEKTRISCH	8516	33
GROSSLOCHBOHRMASCHINEN	8430		HAENGEMATTEN A SPINNSTOFFEN	6306	9
GROSSROHRE A STAHL GESCHWEISST	7305		HAEPEN	8201	40
GROSSROHRE A STAHL NAHTLOS	7304		HAERTEPRUEFFMASCHINEN F METALLE	9024	10
GRUBBER	8432	29	HAESPEL	8425	20
GRUBENAUSBAU A STAHL	7308	40	HAEUTE ROH	4102	
GRUBENAUSBAU HYDR SCHREITEND	8479	89	HAEUTE ROH	4103	
GRUBENSICHERHEITSAKKULEUCHTEN	8513	10	HAEUTE ROH	4101	
GRUBENSTEMPEL A STAHL	7308	40	HAUTEABFAELLE UNGEGERBT	0511	99
GRUBENVENTILATOREN	8414	59	HAFER	1004	00
GRUENKOHL	0710	80	HAFER GEQUETSCHT	1104	12
GRUETZE	1104	2	HAFERFLOCKEN	1104	12
GRUNDPLATTEN F FORMEN	8480	20	HAFERGRIESS	1103	12
GUAJACOL	2909	50	HAFERGRUETZE	1104	22
GUAJACOLPHOSPHAT	2919	00	HAFERMEHL	1102	90
GUANIDIN	2925	20	HAFERPELLETS	1103	29
GUAVEN	0804	50	HAFERSCHROT	1104	22
GUAVEN ZUBEREITET	2008	99	HAFNIUM ROHFORMEN	8112	91
GUAVENSAFT	2009	80	HAFTPUDER/-PASTEN F ZAHNPROTHESEN	3306	90
GUAYULE	4001	30	HAIE	0303	75
GUELLEWAGEN F SCHLEPPERZUG	8716	31	HAIE	0304	
GUERTEL A GEWEBEN	6217	10	HAIE	0305	
GUERTEL A LEDER	4203	30	HAIE	0302	65
GUERTEL MEDIZINISCHE	9021	19	HAINRISPENSAMEN	1209	29
GUETERWAGEN SCHIENENFAHRZEUG	8606		HAKEN A STAHL	7318	
GUMMEN NATUERLICHE	1301		HAKEN A STAHL	7317	00
GUMMI ARABICUM	1301	20	HAKEN F BEKLEIDUNG USW	8308	10
GUMMIBONBONS	1704	90	HAKENNAEGEL A STAHL	7317	00
GUMMIHARZE	1301	90	HALBACETALE	2911	00
GUMMILOESUNGEN	4005	20	HALBCROUPONS RINDSHAEUETE	4101	22
GUMMILOESUNGEN	3506	10	HALBLEITERBAUELEMENTE	8541	
GURKEN	0707	00	HALBLEITERGLEICHRICHTERGERAETE	8504	40
GURKEN	0711	40	HALBSTOFF A BAUMWOLLINTERS	4706	10

HALBSTOFF A HOLZ	47	HARTKARAMELLEN OHNE KAKAO	1704	90
HALBZELLSTOFF A HOLZ	4705	00 HARTKAUTSCHUKWAREN	4017	00
HALBZELLSTOFFPAPIER	4805	10 HARTMETALLFORMSTUECKE F WERKZEUGE	8209	00
HALBZEUG A GOLD	7108	13 HARTMETALLPLAETTCHEN F WERKZEUGE	8209	00
HALBZEUG A SILBER	7106	92 HARTMETALLSPITZEN F WERKZEUGE	8209	00
HALLEN VORGEFERTIGT	9406	00 HARTMETALLSTAEBCHEN F WERKZEUGE	8209	00
HALOGENDERIVATE D KOHLENWASSERST	2903	HARTPAPIERBEHALTNISSE	4819	50
HALOGENDERIVATE D PHENOLE	2908	10 HARTWEIZEN	1001	10
HALOGENIDE DER NICHTMETALLE	2812	HARTZINK	2620	11
HALOGENOXIDE DER NICHTMETALLE	2812	HARZE NATUERLICHE	1301	
HALSKETTEN A EDEL-/SCHMUCKSTEIN	7116	20 HARZESTER	3806	30
HALSTUECHER A GEWEBEN	6214	HARZOELE	3806	90
HALSTUECHER A GEWIRKEN	6117	10 HARZSAEUREN	3806	90
HALTEVORRICHTUNGEN F MIKROPHONE	8518	10 HARZSAEURENSALZE	3806	20
HANDARBEITSGARNE A WOLLE	5109	HARZZEMENT	3214	10
HANDARBEITSPACKUNGEN TEXTILE	6308	00 HASELNUESSE	0802	2
HANDBLECHSCHEREN ELEKTRISCHE	8508	80 HASENFELLE ROH	4301	20
HANDBOHRMASCHINEN ELEKTRISCHE	8508	10 HASENFELLE ZUGERICHTET	4302	
HANDFEUERLOESCHER	8424	10 HASENFLEISCH	0208	10
HANDGEBLAESE ELEKTRISCHE	8508	80 HASENHAARE	5102	10
HANDHOBELMASCHINEN ELEKTRISCHE	8508	80 HASELMASCHINEN F SPINNSTOFFE	8445	40
HANDHUBROLLER	8427	90 HAUSENBLASE	3503	00
HANDHUBWAGEN	8427	90 HAUSGEFLUEGEL GESCHLACHTET	0207	
HANDKETTENFLASCHENZUEGE	8425	19 HAUSGEFLUEGEL LEBEND	0105	
HANDKETTENSAEGEN ELEKTRISCHE	8508	20 HAUSHALTSARTIKEL A ALUMINIUM	7615	10
HANDKOFFER	4202	1 HAUSHALTSARTIKEL A GLAS	7013	
HANDKREISSAEGEN ELEKTRISCHE	8508	20 HAUSHALTSARTIKEL A HOLZ	4419	00
HANDMIXER ELEKTRISCH HAUSHALT	8509	40 HAUSHALTSARTIKEL A KERAMIK	6911	
HANDNETZE ZUM FISCHEN	9507	90 HAUSHALTSARTIKEL A KERAMIK	6912	00
HANDPFLEGEZUBEREITUNGEN	3304	30 HAUSHALTSARTIKEL A KUPFER	7418	10
HANDPOLIERMASCHINEN ELEKTRISCH	8508	80 HAUSHALTSARTIKEL A STAHL	7323	
HANDPUMPEN	8413	HAUSHALTSGASZAEHLER	9028	10
HANDPUMPEN	8414	20 HAUSHALTSGEGENSTAENDE A KUNSTSTOFF	3924	
HANDRUEHRGERAETE ELEKTR HAUSHALT	8509	40 HAUSHALTSGERAETE ELEKTROMECHANISCH	8509	
HANDSAEGEN	8202	10 HAUSHALTSKONSERVENGLAESER	7010	90
HANDSAEGEN ELEKTRISCHE	8508	20 HAUSHALTSKUEHLSCHRAENKE	8418	2
HANDSCHLEIFMASCHINEN ELEKTRISCHE	8508	80 HAUSHALTSNAEHMASCHINEN	8452	10
HANDSCHUHE A ALUMINIUM Z SCHEUERN	7615	10 HAUSHALTSPIAPIER	4803	00
HANDSCHUHE A GEWEBEN	6216	00 HAUSHALTSWAAGEN	8423	10
HANDSCHUHE A GEWIRKEN/GESTRICKEN	6116	HAUSHALTSWAESCHE A SPINNST GEBR	6309	00
HANDSCHUHE A KUNSTSTOFF	3926	20 HAUSHALTSWAESCHE A SPINNST NEU	6302	
HANDSCHUHE A KUPFER Z SCHEUERN	7418	10 HAUSKANINCHEN LEBEND	0106	00
HANDSCHUHE A LEDER	4203	2 HAUSMAENTEL A GEWEBEN	6207	9
HANDSCHUHE A STAHL Z SCHEUERN	7323	10 HAUSMAENTEL A GEWEBEN	6208	9
HANDSCHUHE A WEICHKAUTSCHUK	4015	1 HAUSMAENTEL A GEWIRKEN	6107	9
HANDSIEBE	9604	00 HAUSMAENTEL A GEWIRKEN	6108	9
HANDSTEMMASCHINEN ELEKTRISCHE	8508	80 HAUSSCHUHE	6404	
HANDSTEMPEL	9611	00 HAUSSCHUHE	6402	99
HANDSTRICKGARNE A BAUMWOLLE	5207	HAUSSCHUHE	6403	
HANDSTUECKE F DENTALBOHRMASCHINEN	9018	49 HAUSSCHUHE	6405	20
HANDTASCHEN	4202	2 HAUSTAUBENFLEISCH	0208	90
HANDTASCHENVERSCHLUESSE A METALL	8308	90 HAUSWASSERZAEHLER	9028	20
HANDTEPPICHKEHRER	9603	90 HAUSWIRTSCHAFTSARTIKEL A ALUMINIUM	7615	10
HANDTRANSPORTFAHRZEUGE	8716	80 HAUSWIRTSCHAFTSARTIKEL A KUPFER	7418	10
HANDTUCHPAPIER	4803	00 HAUSWIRTSCHAFTSARTIKEL A STAHL	7323	
HANDTUCHROLLEN A PAPIER	4818	20 HAUTCREMES	3304	99
HANDTUECHER A PAPIER	4818	20 HAUTEMULSIONEN	3304	99
HANDWERKERNAEHMASCHINEN	8452	2 HAUTOELE	3304	99
HANF CANNABIS SATIVA	5302	90 HAUTPULVER AUCH CHROMIERT	3504	00
HANFABFAELLE	5302	90 HAUTSTUECKE ZU TRANSPLANTATION	3001	90
HANFGARNE	5308	20 HAVARTIKAESE	0406	
HANFGEWEBE	5311	00 HEBEBOECKE	8425	4
HANFSAMEN	1207	99 HEBEBUEHNEN	8425	4
HANFWERG	5302	90 HEBEKOEPFE ELEKTROMAGNETISCHE	8505	30
HANGGLEITER	8801	10 HEBEPONTONS	8905	90
HARFEN	9202	90 HEBEWERKE F FLUESSIGKEITEN	8413	82
HARMONIEN	9203	00 HECKENSCHEREN ELEKTRISCHE	8508	80
HARNSTOFF	3102	10 HECKENSCHEREN NICHELEKTR	8201	60
HARNSTOFFHARZE	3909	10 HEFEKULTUREN	2102	10
HARTKARAMELLEN MIT KAKAO	1806	90 HEFEN	2102	

HEFTE	4820	20	HICKORYNUESSE	0802	90
HEFTECKEN	8305	90	HILFSAPPARATE F DRUCKMASCHINEN	8443	60
HEFTGERAETE DRUCKLUFT HANDGEFUEHRT	8467	19	HILFSMITTEL Z SCHWEISSEN	3810	
HEFTKLAMMERN IN STREIFEN	8305	20	HIMBEEREN	0811	20
HEFTMASCHINEN F BUCHBINDEREI	8440	10	HIMBEEREN	0812	90
HEFTPFLASTER	3005	10	HIMBEEREN	0810	20
HEFTRANDOCHER	8472	90	HIMBEEREN	2008	99
HEIDELBEEREN	0810	40	HINWEISSCHILDER A UNEDL METALL	8310	00
HEIDELBEEREN	0813	40	HIRSE	1008	20
HEIDELBEEREN	0812	90	HOBBOCKS A STAHLBLECH	7310	29
HEIDELBEEREN	0811	90	HOBEL	8205	30
HEILBUTT	0305		HOBELMASCHINEN ELEKTR HANDGEFUEHRT	8508	80
HEILBUTT	0304		HOBELMASCHINEN F HOLZ	8465	92
HEILBUTT	0303	31	HOBELMASCHINEN F METALL	8461	10
HEILBUTT	0302	21	HOCHDRUCKMASCHINEN	8443	2
HEILKRAEUTER	1211		HOCHDRUCKWASSERSTRAHLREINIGER	8424	89
HEISSLUFTERZEUGER STAHL NICHTELEKT	7322	90	HOCHFESTGARNE A POLYAMIDEN	5402	10
HEISSLUFTSCHWEISSAPPARATE AUTOGENE	8468	80	HOCHFESTGARNE A POLYESTERN	5402	20
HEISSLUFTVERTEILER STAHL NICHTELEK	7322	90	HOCHFESTGARNE A VISKOSE	5403	10
HEISSWASSERSPEICHER NICHTELEKTR	8419	19	HOCHFESTGARNE M KAUTSCHUK UEBERZOG	5604	20
HEIZAPPARATE STAHL HAUSH NICHTELEK	7321	8	HOCHFESTGARNE M KUNSTST UEBERZOGEN	5604	20
HEIZDECKEN ELEKTRISCHE	6301	10	HOCHFLOREZERZEUGNISSE GEWIRKT METERW	6001	10
HEIZGERAETE KUPFER HAUSH NICHTELEK	7417	00	HOCHFREQUENZINDUSTRIEGENERATOREN	8543	80
HEIZKESSEL F ZENTRALHEIZUNG	8403	10	HOCHFREQUENZKABEL	8544	
HEIZKOERPER A GUSS F ZENTRALHEIZ	7322	11	HOCHFREQUENZLEITUNGEN	8544	
HEIZKOERPER A STAHL F ZENTRALHEIZ	7322	19	HOCHFREQUENZSCHWEISSGERAETE KUNSTST	8515	80
HEIZKOERPERARMATUREN	8481	80	HOCHHUBWAGEN OHNE FAHRANTRIEB	8427	90
HEIZLEITERBAND A NICKELLEGIERUNG	7506	20	HOCHOFENSCHLACKE	2619	00
HEIZLEITERDRAHT A NICHTROST STAHL	7223	00	HOCHOFENSCHLACKE GRANULIERT	2618	00
HEIZLEITERDRAHT A NICKELLEGIERUNG	7505	22	HOCHOFENSCHLACKENMAKADAM	2517	20
HEIZLUEFTER ELEKTRISCH	8516	29	HOCHOFENSTAUB	2619	00
HEIZOELE	2710		HOCHOFENZEMENT	2523	90
HEIZWIDERSTAENDE ELEKTRISCH	8516	80	HOCHSCHAFTSTIEFEL A KAUTSCHUK	6401	
HEIZWIDERSTAENDE ELEKTRISCH	8545	90	HOECHSTFREQUENZROEHREN	8540	4
HEKTOGRAPHEN	8472	10	HOECKERPAPPE Z EIERVERPACKUNG	4823	70
HEKTOGRAPHENTINTEN	3215	90	HOEHENMESSER F AERONAUTIK	9014	20
HELIUM	2804	29	HOELZER M EINLEGARBEIT	4420	90
HEMDBLUSEN A GEWEBEN	6206		HOERNER V TIEREN BEARBEITET	9601	90
HEMDBLUSEN A GEWIRKEN	6106		HOERNER V TIEREN UNBEARBEITET	0507	90
HEPARIN	3001	90	HOERSIGNALGERAETE ELEKTR F KFZ	8512	30
HERBICIDE	3808	30	HOHLBEITEL	8205	30
HERDE A STAHL HAUSH NICHTELEKTR	7321	1	HOHLBOHRERSTAEBE A STAHL	7228	80
HERDE F GROSSKUECHEN	8419	81	HOHLKAMMERREIFEN A WEICHKAUTSCHUK	4012	90
HERINGE	1604		HOHLKUGELN A GLAS	7015	90
HERINGE	0302	40	HOHLKUGELSEGMENTE A GLAS	7015	90
HERINGE	0303	50	HOHLNADELN MEDIZINISCHE	9018	32
HERINGE	0304		HOHLNIETE	8308	20
HERINGE	0305		HOHLSTAEBE A GOLD	7108	13
HEROIN	2939	10	HOHLSTAEBE A PLATIN	7110	19
HERRENANZUEGE A GEWEBEN	6203	1	HOHLSTAEBE A SILBER	7106	92
HERRENANZUEGE A GEWIRKEN	6103	1	HOLZ F FASSREIFEN	4404	
HERZKLAPPEN KUENSTLICHE	9021	30	HOLZ FURNIERT	4412	
HERZSCHRITTMACHER	9021	50	HOLZ VERDICHTET	4413	00
HERZSTUECKE A STAHL F WEICHENBAU	7302	30	HOLZABFAELLE	4401	30
HEU	1214	90	HOLZAUSSCHUSS	4401	30
HEUERNTEMASCHINEN	8433	30	HOLZBAENDER	4404	
HEUMESSER	8201	90	HOLZBEARBEITUNGSMASCHINEN KOMB	8465	10
HEUWENDER	8433	30	HOLZBRETT ZERBROCHENE	4401	30
HEUWERBUNGSMASCHINEN	8433	30	HOLZFASERPLATTEN	4411	
HEXACHLORBENZOL	2903	62	HOLZFRIESE F MOEBEL	4409	
HEXACHLORCYCLOHEXAN	2903	51	HOLZFRIESE F PARKETT	4407	
HEXADECANOL	2905	17	HOLZFURNIERE	4408	
HEXADIENSAEURE	2916	19	HOLZGEIST	3807	00
HEXAHYDROTRINITROTRIAZIN	2933	69	HOLZHAEUER	9406	00
HEXAMETHYLENDIAMIN	2921	22	HOLZKOHLE	4402	00
HEXAMETHYLENTETRAMIN	2933	90	HOLZKREOSOT	3807	00
HEXANLACTAM-6	2933	71	HOLZLEISTEN F BILDERRAHMEN U DERGL	4409	
HEXOGEN	2933	69	HOLZMEHL	4405	00
HEXYLENGLYKOL	2905	39	HOLZNAEGEL F SCHUHE	4421	90
HF-DIODEN	8541	10	HOLZOEL	1515	40

HOLZPFAEHLE GESPALTEN/GESPITZT	4404	HUMMERN	0306
HOLZPFLOECKE GESPITZT	4404	HUMMERN ZUBEREITUNGEN	1605 30
HOLZPLAETTCHEN	4401 2	HUNDEDECKEN	4201 00
HOLZSCHLEIFER F PAPIERHALBSTOFF	8439 10	HUNDEFUTTER	2309
HOLZSCHLIFF	4701 00	HUNDSROBBENFELLE ROH	4301 70
HOLZSCHNITZEL	4401 2	HUNDSROBBENFELLE ZUGERICHTET	4302
HOLZSCHRAUBEN A KUPFER	7415 3	HUSTENBONBONS	1704 90
HOLZSCHRAUBEN A STAHL	7318 12	HUSTENPASTILLEN	1704 90
HOLZSCHUHE	6403 30	HUTBEZUEGE	6507 00
HOLZSCHUHE	6405	HUTGESTELLE	6507 00
HOLZSCHUTZMITTEL	3210 00	HUTHALTER	8302 50
HOLZSCHUTZMITTEL	3208	HUTMACHERFORMEN	8449 00
HOLZSCHUTZMITTEL	3209	HUTMASCHINEN	8449 00
HOLZSCHWARTEN	4401 30	HUTPLATTEN A FILZ	6501 00
HOLZSPAN	4404	HUTROHLINGE GEFLOCHTEN	6502 00
HOLZSPANPLATTEN	4410 10	HUTSTUMPEN	6501 00
HOLZSPREISSEL	4401 30	HUTSTUMPEN	6502 00
HOLZSTAEBE F PARKETT	4407	HYAZINTHEN SCHNITTBLUMEN	0603 10
HOLZSTREIFEN	4404	HYAZINTHENZWIEBELN	0601
HOLZTEERE	3807 00	HYBRIDMAIS	1005
HOLZTEEROELE	3807 00	HYDANTOIN	2933 21
HOLZTERPENTINOEL	3805 10	HYDRAULIKFLUESSIGKEITEN ZUBEREITET	3819 00
HOLZWOLLE	4405 00	HYDRAZIN	2825 10
HOLZZELLSTOFF	47	HYDRAZINDERIVATE ORGANISCH	2928 00
HOMOGENISIERMASCHINEN UNIV VERWEND	8479 82	HYDRIDE	2850 00
HONANGEWEBE A SEIDE	5007 20	HYDROAGGREGATE OSZILLIEREND	8413 50
HONIG KUENSTLICHER	1702 90	HYDROAGGREGATE ROTIEREND	8413 60
HONIG NATUERLICHER	0409 00	HYDROCHINON	2907 22
HONIGKUCHEN	1905 20	HYDROCORTISON	2937 21
HONIGPRESSEN	8436 80	HYDROCORTISONACETATE	2937 29
HONMASCHINEN F METALL	8460 40	HYDROMOTOREN	8412 2
HOPFEN	1210	HYDROPUMPEN	8413
HOPFENAUSZUG	1302 13	HYDROSYSTEME	8412 2
HORMONE	2937	HYDROVENTILE	8481 20
HORMONPRAEPARATE ARZNEIWAREN	3003 3	HYDROXYBENZOEAEURE, 4-	2918 29
HORMONPRAEPARATE ARZNEIWAREN	3004 3	HYDROXYBENZOL	2907 11
HORNSPAENE	0507 90	HYDROXYLAMIN	2825 10
HOSEN A GEWEBEN	6204 6	HYDROXYLAMINDERIVATE ORGANISCH	2928 00
HOSEN A GEWEBEN	6203 4	HYDROXYMETHOXYBENZALDEHYD	2912 41
HOSEN A GEWIRKEN	6103 4	HYDROXYMETHYLPENTANON	2914 41
HOSEN A GEWIRKEN	6104 6	HYDROXYMETHYLPROPIONNITRIL	2926 90
HOSENANZUEGE A GEWEBEN	6204 2	HYDROXYNAPHTHOESAEUREN	2918 29
HOSENANZUEGE A GEWIRKEN	6104 2	HYDROZYLINDER	8412 21
HOSENROECKE A GEWEBEN	6204 5	HYGIENEARTIKEL A ALUMINIUM	7615 20
HOSENROECKE A GEWIRKEN	6104 5	HYGIENEARTIKEL A GLAS	7017
HOSENTRAEGER	6212 90	HYGIENEARTIKEL A KERAMIK	6912 00
HOSTIEN	1905 90	HYGIENEARTIKEL A KERAMIK	6911 90
HOUDIS A KERAMIK	6904 90	HYGIENEARTIKEL A KUNSTSTOFF	3922 90
HUBARBEITSBUEHNEN	8425 4	HYGIENEARTIKEL A KUPFER	7418 20
HUBKRAFTKARREN	8427	HYGIENEARTIKEL A STAHL	7324
HUBPORTALE FAHRBARE	8426 12	HYGIENEARTIKEL A WEICHKAUTSCHUK	4014
HUBSCHRAUBER	8802 1	HYGIENE GEGENSTAENDE A KUNSTSTOFF	3924
HUBWINDEN	8425 4	HYGIENEPAPIER	4803 00
HUEFTGELENKPROTHESEN	9021 11	HYGROMETER	9025 80
HUEFTGUERTEL	6212 20	HYPOPHYSEN VORDERLAPPENHORMONE	2937 10
HUEHNER GESCHLACHTET	0207		
HUEHNER LEBEND	0105		
HUEHNEREIER	0408	ILMENIT	2614 00
HUEHNEREIER	0407 00	ILOMBA	4403 35
HUELSEN A KUNSTSTOFF Z AUFWICKELN	3923 40	ILOMBA	4407 22
HUELSEN A PAPPE Z AUFWICKELN	4822	IMBUJA	4407 23
HUELSEN F WERKZEUGMASCHINEN	8466 10	IMIDE	2925 1
HUELSENFRUCHTMEHL	1106 10	IMINE	2925 20
HUELSENFRUECHTE TROCKENE	0713	IMIPRAMINHYDROCHLORID	2933 90
HUELSENGEMUESE	0710 2	IMPRAEGNIERMASCHINEN F HOLZ	8479 30
HUETE A FILZ	6503 00	IMPRAEGNIERMASCHINEN F PAPIER/PAPP	8439 30
HUETE A GEFLECHTEN	6504 00	INDENHARZE	3911 10
HUETE GEWIRKT/GESTRICT	6505 90	INDIUM ROHFORMEN	8112 91
HUETTENWOLLE	6806 10	INDDL	2933 90
HUFE	0507 90	INDUKTIONSANLAGEN F MATERIALBEHAND	8514 40

INDUKTIONSOEFEN	8514	20	ISOGLUCOSESIRUP AROMAT/GEFAERBT	2106	90
INDUSTRIEDIAMANTEN	7102	2	ISOLATOREN ELEKTRISCHE	8546	
INDUSTRIENAEMMASCHINEN	8452	2	ISOLIERBEHAELTER	9617	00
INDUSTRIEOEFEN ELEKTRISCH	8514		ISOLIERFLASCHEN	9617	00
INDUSTRIEOEFEN NICHTELEKTRISCH	8417		ISOLIERKRAFTPAPIER	4804	3
INDUSTRIEROBOTER	8479	89	ISOLIERTEILE F ELEKTROTECHNIK	8547	
INFRAROTBESTRAHLUNGSGERAET MEDIZIN	9018	20	ISOLIERVERGLASUNGEN MEHRSCICHTIG	7008	00
INFRAROTDISTANZMESSER	9015	10	ISOPENTYLACETAT	2915	39
INFRAROTLAMPEN	8539	40	ISOPREN-KAUTSCHUK	4002	60
INFRAROTTROCKENOEUFEN ELEKTRISCH	8514	30	ISOPROPYLACETAT	2915	39
INGOTS A NICHTLEG STAHL	7206	10	ISOPROPYLALKOHOL	2905	12
INGOTS A NICHTROST STAHL	7218	10	ISOPROPYLAMIN	2921	19
INGOTS A SONST LEG STAHL	7224	10	ISOPROPYLDENIDIPHENOL	2907	23
INGRAINPAPIER	4814	10	ISOSAFROL	2932	90
INGWER	0910	10	ISOTOPE KUENSTL RADIOAKTIV	2844	40
INGWER	2008	99	ISOTOPENTRENNUNGSMASCHINEN/APPARAT	8401	20
INGWER	2006	00	ISTEL	1403	90
INNENAUSSTATTUNGSGEGENSTAENDE HOLZ	4420		ITALICOKAESE	0406	
INNENFUTTER F KOPFBEDECKUNGEN	6507	00			
INNENGEWINDESCHNEIDEMASCHINEN	8459	70			
INNENLEUCHTEN	9405		JACHTEN	8903	
INNENROLLOS A SPINNST FERTIGGEST	6303		JACKEN A GEWEBEN	6204	3
INOSITE	2906	13	JACKEN A GEWEBEN	6203	3
INSEKTENWACHS	1521	90	JACKEN A GEWIRKEN	6104	3
INSEKTICIDE	3808	10	JACKEN A GEWIRKEN	6103	3
INSTALLATIONSELBSTSCHALTER	8536	20	JACKFRUECHTE	0810	90
INSTRUMENTE AERZTLICHE	9018		JACQUARDGEWEBE A BAUMWOLLE	5211	49
INSTRUMENTE ASTRONOMISCHE	9005	80	JACQUARDGEWEBE A BAUMWOLLE	5209	49
INSTRUMENTE CHIRURGISCHE	9018		JACQUARDGEWEBE A KUENST SPINNFASER	5516	23
INSTRUMENTE EKTROMEDIZINISCHE	9018		JACQUARDGEWEBE A KUENSTL FILAMENT	5408	
INSTRUMENTE F HAND/FUSSPFLERGE	8214	20	JACQUARDGEWEBE A SYNTHET FILAMENT	5407	
INSTRUMENTE GEOAETISCHE	9015		JACQUARDKARTEN GELOCHT	4823	90
INSTRUMENTE GEOPHYSIKALISCHE	9015	80	JACQUARDMASCHINEN	8448	11
INSTRUMENTE HYDROGRAPHISCHE	9015	80	JAETMASCHINEN	8432	29
INSTRUMENTE HYDROLOGISCHE	9015	80	JAGDGEWEHRE	9303	
INSTRUMENTE METEOROLOGISCHE	9015	80	JAGDPATRONEN	9306	29
INSTRUMENTE NAUTISCHE	9014	80	JAGDSCHROT	9306	29
INSTRUMENTE OPHTHALMOLOGISCHE	9018	50	JAHRESUHREN ELEKTRISCH	9105	91
INSTRUMENTE OZEANOGRAPHISCHE	9015	80	JAKHAARE	5102	10
INSTRUMENTE PHOTOGRAMMETRISCHE	9015	40	JALOUSETTEN A KUNSTSTOFF	3925	30
INSTRUMENTE TIERAERZTLICHE	9018		JALOUSIEN A KUNSTSTOFF	3925	30
INSTRUMENTE TOPOGRAPHISCHE	9015		JAPAN KOHL	0704	90
INSTRUMENTE ZAHNAERZTLICHE	9018	4	JAPANWACHS	1515	90
INSULIN	2937	91	JARLSBERGKAESE	0406	
INSULIN ZUBEREITET ARZNEIWARE	3004	31	JASMINOEL	3301	22
INSULIN ZUBEREITET ARZNEIWARE	3003	31	JAUCHEFAESSER A STAHL 50-300 L INH	7310	10
INTERTYPEMASCHINEN	8442	20	JELUTONG	4403	33
INULIN	1108	20	JELUTONG	4407	21
INVERTZUCKER	1702	90	JOCKELEUHREN	9105	29
INVERTZUCKERCREME	1702	90	JOD	2801	20
IONENAUSTAUSCHER	3823	90	JOGHURT	0403	10
IONENAUSTAUSCHER A KUNSTSTOFF	3914	00	JOHANNISBEEREN	2008	99
IONENGETTERPUMPEN	8414	10	JOHANNISBEEREN	0810	30
IONENSTRAHLWERKZEUGMASCHINEN	8456	90	JOHANNISBEEREN	0812	90
IONENTRENNER	9027	80	JOHANNISBEEREN	0811	20
IPRONIAZID	2933	39	JOHANNISBEERSAFT	2009	80
IRIDIUM	7110	4	JOHANNISBROT	1212	10
IRIDIUMABFAELLE	7112	20	JOHANNISBROTKERNE	1212	10
IRIDIUMASCHE	7112	20	JOJBAOEL	1515	60
IRIDIUMGEKRAETZ	7112	20	JONGKONG	4407	21
IRIDIUMSCHROTT	7112	20	JONGKONG	4403	33
IROKO	4407	22	JONGKONG	2914	23
IROKO	4403	34	JOYSTICKS F EDV	8473	30
ISOAMYLACETAT	2915	39	JUNGSTIERE LEBEND	0102	
ISOBUTTERSAEURE	2915	60	JURAPLATTENKALKE	2530	90
ISOBUTYLACETAT	2915	34	JURAPLATTENKALKE	6802	
ISOCHINOLIN	2933	40	JUSTIERTISCHE F DRUCKEREIEN	8442	30
ISOCYANATE ORGANISCHE	2929	10	JUTE	5303	
ISOGLUCOSE	1702		JUTEABFAELLE	5303	90
ISOGLUCOSESIRUP	1702		JUTEGARNE	5307	

JUTEGEWEBE	5310	KALBFLEISCH	0210 20
JUTESAECKE GEWEBT	6305 10	KALBFLEISCH ZUBEREITUNGEN	1602 50
JUTEWERG	5303 90	KALBLEDER	4104
		KALEIDOSKOPE	9013 80
		KALENDER	4910 00
		KALIDUENGEMITTEL	3104
KABEL A ALUMINIUMDRAHT	7614	KALILAUGE	2815 20
KABEL A KUPFERDRAHT	7413 00	KALISALZE ROH	3104 10
KABEL A OPTISCHEN Fasern	8544 70	KALIUM	2805 19
KABEL A STAHLDRAHT	7312 10	KALIUMBROMID	2827 51
KABEL ISOLIERT F ELEKTROTECHN	8544	KALIUMCARBONATE	2836 40
KABELHERSTELLUNGSMASCHINEN	8479 40	KALIUMCHLORID	3104 20
KABELJAU	1604	KALIUMDICHROMAT	2841 40
KABELJAU	0302 50	KALIUMFLUOROSILICAT	2826 20
KABELJAU	0305	KALIUMGUAJACOLSULFONATE	2909 50
KABELJAU	0304	KALIUMHYDROXID	2815 20
KABELJAU	0303 60	KALIUMJODID	2827 80
KABELKRANE	8426 99	KALIUMNATRIUMNITRAT NATUERLICH	3105 90
KABELROLLEN A STAHL	7326 90	KALIUMNITRAT	2834 21
KABELTROMMELN A HOLZ	4415 10	KALIUMPERMANGANAT	2841 60
KABELTROMMELN A STAHL	7326 90	KALIUMPEROXID	2815 30
KABELBER LEBEND	0102	KALIUMPHOSPHATE	2835
KAELETMASCHINEN	8418 6	KALIUMPOLYPHOSPHAT	2835 39
KAELETESCHUTZGEMISCHE MINERALISCH	6806	KALIUMPOLYSULFID	2830 90
KAEMMASCHINEN F SPINNSTOFFE	8445 12	KALIUMSILICATE	2839 20
KAEMME	9615 1	KALIUMSULFAT	3104 30
KAEMME F SPINNEREIMASCHINEN	8448 32	KALIUMSUPERPHOSPHATE	3105 60
KAEMMLINGE V CHEMIEFASERN	5505	KALK GEBRANNT	2522
KAEMMLINGE V FEINEN TIERHAAREN	5103 10	KALK HYDRAULISCHER	2522 30
KAEMMLINGE V SEIDE	5003	KALKAMMONSALPETER	3102 40
KAEMMLINGE V WOLLE	5103 10	KALKSTEIN-WERKSTEINE	2515
KAESE	0406	KALKSTEINE F KALK/ZEMENT	2521 00
KAESEFONDUE	2106 90	KALKSTICKSTOFF	3102 70
KAESEPRESSEN	8434 20	KALMARE	0307 4
KAESEZUBEREITUNGEN	0406	KALORIMETER	9027 80
KAFFEE	0901	KALKKATHODENROEHREN	8540
KAFFEEAUSZUEGE	2101 10	KAMELHAARE	5102 10
KAFFEEEXTRAKTE	2101 10	KAMILLENBLUETEN	1211 90
KAFFEEHAUTCHEN	0901 30	KAMMGARNE A FEINEN TIERHAAREN	5108 20
KAFFEEKONZENTRATE	2101 10	KAMMGARNE A WOLLE	5107
KAFFEEMASCHINEN ELEKTRISCH HAUSH	8516 71	KAMMGARNGEWEBE A FEINTIERHAAREN	5112
KAFFEEMITTEL MIT KAFFEEGEHALT	0901 40	KAMMGARNGEWEBE A WOLLE	5112
KAFFEEMITTEL OHNE KAFFEEGEHALT	2101 30	KAMMUSCHELN GENIESSBAR	0307 2
KAFFEEMITTELAUSZUEGE	2101 30	KAMMZUG A KUENSTL SPINNfasern	5507 00
KAFFEEMITTELEXTRAKTE	2101 30	KAMMZUG A SYNTHET SPINNfasern	5506
KAFFEEMUEHLEN GERWBL	8438 80	KAMPFFAHRZEUGE GEPANZERT	8710 00
KAFFEEMUEHLEN HAUSHALT ELEKTRISCH	8509 40	KAMPFPANZER	8710 00
KAFFEEMUEHLEN HAUSHALT NICHELEKTR	8210 00	KANALISATIONSERZEUGNIS A GRAUGUSS	7325 10
KAFFEEROESTMASCHINEN	8419 89	KANALRADPUMPEN	8413 70
KAFFEESCHALEN	0901 30	KANARIENSAAT	1008 30
KAISERGRANATE	0306	KANDISZUCKER	1701 99
KAISERGRANATE ZUBEREITUNGEN	1605 40	KANINCHENFELLE ROH	4301 20
KAKAOABFALL	1802 00	KANINCHENFELLE ZUGERICHTET	4302
KAKAOBOHNEN	1801 00	KANINCHENFLEICH	0208 10
KAKAOBOHNENBRUCH	1801 00	KANINCHENFLEISCH ZUBEREITUNGEN	1602 90
KAKAOBUTTER	1804 00	KANINCHENHAARE	5102 10
KAKAOFETT	1804 00	KANNEN A ALUMINIUM	7612 90
KAKAOGLASUR	1806 20	KANTHARIDEN	0510 00
KAKAOHAUTCHEN	1802 00	KANTILLEN A GOLD	7108 13
KAKAOHERSTELLUNGSMASCHINEN	8438 20	KANTILLEN A SILBER	7106 92
KAKAOMASSE ENTFETTET	1803 20	KANUELEN MEDIZINISCHE	9018 39
KAKAOMASSE NICHT ENTFETTET	1803 10	KANUS	8903 99
KAKAOEL	1804 00	KAOLIN	2507 00
KAKAOPULVER GESUESST	1806 10	KAPELLEN A KERAMIK FEUERFEST	6903
KAKAOPULVER NICHT GESUESST	1805 00	KAPERN	0709 90
KAKAOSCHALEN	1802 00	KAPERN	0711 30
KAKTEEN	0602 99	KAPERN	2005 90
KALANDER	8420 10	KAPERN	2004 90
KALBFELLE ROH	4101	KAPOK	1402 10
KALBFLEISCH	0201	KAPSELMASCHINEN F FLASCHEN	8422 30
KALBFLEISCH	0202		

KAPUR	4403	33	KASSETTENTONBANDGERAETE	8520
KAPUR	4407	21	KASTAGNETTEN	9206 00
KARABINERHAKEN A STAHL	7326	90	KASTANIENAUSZUG	3201 30
KARAKULFELLE ROH	4301	30	KATALOGE F WERBEZWECKE	4911 10
KARAKULFELLE ZUGERICHTET	4302		KATALYSATOREN A EDELMETALL	7115
KARAMANIE	5702	10	KATALYSATOREN ZUBEREITET	3815
KARAMELKOCHAPPARATE	8419	89	KATECHU	3203 00
KARAMELLEN MIT KAKAO	1806	90	KATHETER	9018 39
KARAMELLEN OHNE KAKAO	1704	90	KATHODENSTRAHLOSZILLOGRAPHEN	9030 20
KARAMELZUCKER	1702	90	KATHODENSTRAHLOSZILLOSKEPE	9030 20
KARCINOTRONE	8540	49	KATHODENSTRAHLROEHRN	8540
KARDAMOMEN	0908	30	KATZENFUTTER	2309
KARDE GEMUESE	0709	90	KATZENHAIE	0305
KARDEN KREMPELN	8445	11	KATZENHAIE	0304
KARITENUESSE	1207	92	KATZENHAIE	0303 75
KARNEVALSARTIKEL	9505	90	KATZENHAIE	0302 65
KAROSSERIEN F ANHAENGER	8716	90	KAUGUMMI	1704 10
KAROSSERIEN F KRAFTFAHRZEUGE	8707		KAUTABAK	2403 99
KAROSSERIETEILE F KRAFTFAHRZEUGE	8708	29	KAUTSCHUK REGENERIERTER	4003 00
KAROTTEN	0706	10	KAUTSCHUK SYNTHETISCHER ROH	4002
KAROTTEN	0712	90	KAUTSCHUKDERIVATE CHEMISCHE	3913 90
KARPPFEN	0302	69	KAUTSCHUKDISPERSIONEN	4005 20
KARPPFEN	0301	93	KAUTSCHUKDRUCKTUECHER	4008 21
KARPPFEN	0303	79	KAUTSCHUKDRUCKTUECHER	4016 99
KARPPFEN	0304		KAUTSCHUKDRUCKTUECHER	5911 10
KARPPFEN	0305		KAUTSCHUKFAEDEN M SPINNSTOFFUEBERZ	5604 10
KARTEIKAESTEN A UNEDL METALL	8304	00	KAUTSCHUKKLEBSTOFFE	3506 91
KARTEIKARTENSORTIERAPPARATE	8472	90	KAUTSCHUKKORDEL M SPINNSTOFFUEBERZ	5604 10
KARTEIREITER	8305	90	KAUTSCHUKLOESUNGEN	4005 20
KARTEISCHRAENKE A HOLZ	9403	30	KAUTSCHUKLOESUNGEN	3506 10
KARTEISCHRAENKE A METALL	9403	10	KAUTSCHUKMISCHUNGEN UNVULKANISIERT	4005
KARTENBINDEMASCHINEN	8448	11	KAUTSCHUKWAREN	40
KARTENKOPIERMASCHINEN	8448	11	KAVIAR	1604 30
KARTENLOCHER F EDV	8471	99	KAVIARERSATZ	1604 30
KARTENSCHLAGMASCHINEN	8448	11	KEFALOGRAVIERAKAESE	0406
KARTENSPARVORRICHTUNGEN	8448	11	KEFALOTYRIKAESE	0406
KARTENTASCHEN	4202	9	KEFIR	0403 90
KARTOFFELCHIPS	2005	20	KEGELANLAGEN AUTOMATISCH	9504 90
KARTOFFELERNTEMASCHINEN	8433	53	KEGELHAEHNE	8481 80
KARTOFFELFLOCKEN	1105	20	KEGELRADGETRIEBE F MASCHINEN	8483 40
KARTOFFELGRIESS	1105	10	KEGELROLLEN F WAELZLAGER	8482 91
KARTOFFELLEGEMASCHINEN	8432	30	KEGELROLLENLAGER	8482 20
KARTOFFELMEHL	1105	10	KEGELSTIRNRADGETRIEBE F MASCHINEN	8483 40
KARTOFFELN	0712	10	KEGELZAHNRAEDER	8483 90
KARTOFFELN	0701		KEHLMASCHINEN F HOLZ	8465 92
KARTOFFELN	0710	10	KEHRICHTSCHAUFELN	8201 10
KARTOFFELN	2005	20	KEHRMASCHINEN	8479 89
KARTOFFELN	2004	10	KEILE A ALUMINIUM	7616 10
KARTOFFELN SUESSE	2001	90	KEILE A KUPFER	7415 29
KARTOFFELN SUESSE	0714	20	KEILE A STAHL	7318 24
KARTOFFELSCHAELMASCH HAUSH ELEKTR	8509	80	KEILE Z SPALTEN	8201 40
KARTOFFELSCHAELMASCHINEN GOWERBL	8438	60	KEILRIEMEN A WEICHKAUTSCHUK	4010 10
KARTOFFELSORTIERMASCHINEN	8433	60	KEIMAPPARATE F LANDWIRTSCHAFT	8436 80
KARTOFFELSTAERKE	1108	13	KEIMHEMMUNGSMITTEL	3808 30
KARTOFFELSTICKS	2005	20	KEKSE	1905
KARTOGRAPHIKERZEUGNISSE	4905		KELIM	5702 10
KARTONAGEN	4819		KELTERN	8435 10
KARTONAGENHERSTELLUNGSMASCHINEN	8441		KELTERTRAUBEN	0806 10
KARTUSCHEN F BOLZENSETZWERKZEUGE	9306	10	KEMPAS	4403 33
KARTUSCHEN F NIETWERKZEUGE	9306	10	KEMPAS	4407 21
KARTUSCHEN F VIEHTOETUNGSAPPARATE	9306	10	KERAMIKKONDENSATOREN	8532 2
KARUSSELLDREHMASCHINEN F METALL	8458		KERNBINDEMittel F GIESSER ZUBEREIT	3823 10
KARUSSELLE	9508	00	KERNHEMKAESE	0406
KASCHMIRZIEGENHAARE	5102	10	KERNREAKTOREN	8401 10
KASCHUAEPFEL	0810	90	KERNSTRAHLUNGSMESSGERAETE	9030 10
KASCHUNUESSE	0801	30	KERUING	4407 21
KASCHUNUESSE	2008	19	KERUING	4403 33
KASHKAVALKAESE	0406		KERZEN	3406 00
KASSERIKAESE	0406		KERZENGIESSMASCHINEN	8479 89
KASSETTENTONBANDGERAETE	8519		KERZENLEUCHTER	9405 50

KESSEL F UEBERHITZTES WASSER	8402	20	KLAUENOEL	1506	00
KESSELOEFEN STAHL HAUSH NICHTELEKT	7321	8	KLAVIERE	9201	10
KESSELSTEINENTFERNUNGSMITTEL	3823	90	KLEBEBAENDER A KUNSTSTOFF	3919	
KESSELWAGEN SCHIENENFAHRZEUG	8606	10	KLEBEBAENDER A PAPIER	4823	1
KETONALDEHYDE	2914	49	KLEBEBAENDER A SPINNST KAUTSCHUT	5906	10
KETONALKOHOLE	2914	4	KLEBEBINDEMASCHINEN F BUCHBINDEREI	8440	10
KETONE	2914		KLEBEPRESSEN F FILME	9010	20
KETONMOSCHUS	2914	70	KLEBER V WEIZEN	1109	00
KETONPEROXIDE	2909	60	KLEBESTREIFEN A KUNSTSTOFF	3919	
KETONPHENOLE	2914	50	KLEBESTREIFEN A PAPIER	4823	1
KETTBAEUME	8448	49	KLEBSCHRAUBEN	8205	70
KETTEN A KUPFER	7419	10	KLEBSTOFFE F CHIRURGIE STERIL	3006	10
KETTEN A STAHL	7315		KLEBSTOFFE IN PACK BIS 1 KG	3506	10
KETTENGEWIRKE METERWARE	6002		KLEE	1214	90
KETTENRAEDER F MASCHINEN	8483	90	KLEESAMEN	1209	22
KETTENSAEGEN ELEKTR HANDGEFUEHRT	8508	20	KLEIDER A GEWEBEN	6204	4
KETTENSAEGEN VERBR-MOTOR HANDGEF	8467	81	KLEIDER A GEWIRKEN	6104	4
KETTENSCHALTUNGEN F FAHRRADER	8714	99	KLEIDERBUEGEL A HOLZ	4421	10
KETTFADENWAECHTER	8448	19	KLEIDERBUERSTEN	9603	90
KETTPLUSCH A SPINNSTOFFEN	5801		KLEIDERHAKEN	8302	50
KETTSAMT A SPINNSTOFFEN	5801		KLEIDUNG GEBRAUCHT	6309	00
KEYBOARDS F EDV	8471	92	KLEIE	2302	
KFZ-RUNDFUNKEMPFANGSGERAETE	8527	2	KLEINBILDFILME ENTWICKELT	3705	90
KICHERERBSEN	0713	20	KLEINBILDFILME UNBELICHTET	3702	
KIES	2517	10	KLEINKAEFIGE A STAHL	7326	20
KIESEL	2517	10	KLEINUHRWERKE GANGFERTIG	9108	
KIESELGUR	2512	00	KLEINUHRWERKE NICHT GANGFERTIG	9110	11
KIESERIT	2530	20	KLEMMPLATTEN A STAHL F BAHNBAU	7302	90
KILOMETERZAEHLER	9029	10	KLIMAGERAEETE	8415	
KINDERFAHRZEUGE	9501	00	KLINGELN	8306	10
KINDERLAETZCHEN A GEWEBEN	6209		KLINGEN F BLEISTIFTSPITZER	8214	10
KINDERNAEHRMITTEL	1901	10	KLINGEN F MESSER	8211	94
KINDERSCHIRME	6601	99	KLINGEN F RASIERAPPARATE	8212	20
KINDERWAGEN	8715	00	KLINGEN F RASIERMESSER	8212	90
KINDERWAGENSCHIRME	6601	99	KLIPPFISCH	0305	5
KINNBAENDER F KOPFBEDECKUNGEN	6507	00	KLISCHEEHERSTELLUNGSMASCHINEN	8442	30
KINOFILME BELICHT NICHT ENTWICK	3704	00	KLISCHEES	8442	50
KINOFILME ENTWICKELT	3706		KLOEPPELSPITZEN A SPINNSTOFFEN	5804	2
KINOFILME UNBELICHTET	3702		KLOSETTBECKEN A KERAMIK	6910	
KIPPER F SCHIENENFAHRZEUGE	8428	50	KLOSETTDECKEL A KUNSTSTOFF	3922	20
KIPPER F WALZWERKE	8428	90	KLOSETTSCHUESSELN A KUNSTSTOFF	3922	90
KIPSLEDER INDISCHE	4104	10	KLOSETTSITZE A KUNSTSTOFF	3922	20
KIRSCHBRANNTWEIN	2208	90	KLOSETTSPUELKAESTEN STAHL OH MECH	7324	90
KIRSCHEN	2006	00	KLYSTRONE	8540	42
KIRSCHEN	2008	60	KNABBERGEBACK	1905	90
KIRSCHEN	0809	20	KNAECKEBROT	1905	10
KIRSCHEN	0811	90	KNALLKOERPER	3604	
KIRSCHEN	0812	10	KNAULGRASSAMEN	1209	29
KIRSCHSAFT	2009	80	KNEIFZANGEN	8203	20
KISSEN	9404	90	KNETMASCHINEN F KAUTSCHUK/KUNSTST	8477	80
KISSEN F KOSMETIKA	9616	20	KNETMASCHINEN F MINERALSTOFFE	8474	3
KISTEN A HOLZ	4415	10	KNETMASCHINEN UNIV VERWEND	8479	82
KISTEN A KUNSTSTOFF	3923	10	KNIEBUNDHOSEN A GEWEBEN	6203	4
KISTENGARNITUREN A HOLZ	4415	10	KNIEBUNDHOSEN A GEWEBEN	6204	6
KISTENZUSCHNITTE A HOLZ	4415	10	KNIEBUNDHOSEN A GEWIRKEN	6103	4
KITTE	3214	10	KNIEBUNDHOSEN A GEWIRKEN	6104	6
KITTEL A GEWEBEN	6211		KNIEKAPPEN SATTLERWAREN	4201	00
KIWIFRUECHTE	0811	90	KNIESTRUEMPFE A GEWIRKEN	6115	
KIWIFRUECHTE	0810	90	KNIESTUECKE A STAHL F ROHRE	7307	
KLAMMERHEFTMASCHINEN F BUCHBINDER	8440	10	KNOBLAUCH	0703	20
KLAMMERN A ALUMINIUM	7616	10	KNOCHEN	0506	
KLAMMERN A KUPFER	7415	10	KNOCHENLEIM	3506	10
KLAMMERN A STAHL	7317	00	KNOCHENLEIM	3503	00
KLAMMERN F BEKLEIDUNG USW	8308	10	KNOCHENMEHL	0506	90
KLAPPEN	8481		KNOCHENOEL	1506	00
KLAPPMESSER	8211	93	KNOCHENSAEGEMASCHINEN	8438	50
KLAPPSPATEN	8201	10	KNOCHENSCHROT	0506	90
KLARINETTEN	9205	90	KNOCHENSTUECKE ZU TRANSPLANTATION	3001	90
KLAUEN	0507	90	KNOCHENZEMENT	3006	40
KLAUENKUPPLUNGEN F MASCHINEN	8483	60	KNOEPFE	9606	

KNOLLESELLERIE	0706	90	KOKOSFLEISCH GETROCKNET	0801	10
KNOPFFORMEN	9606	30	KOKOSGARNE	5308	10
KNOPFROHLINGE	9606	30	KOKOSNUESSE	0801	10
KNOPFTEILE	9606	30	KOKOSNUSSOELKUCHEN	2306	50
KNOTEN A SPINNSTOFFEN	5601	30	KOKOSNUSSRASPEL	0801	10
KNUEPFTEPPICHE	5701		KOKOSOEL	1513	1
KNUEPPEL A NICHTLEG STAHL	7207		KOKOSTEPPICHE	5702	20
KNUEPPEL A NICHTROST STAHL	7218	90	KOKS	2704	00
KNUEPPEL A SONST LEG STAHL	7224	90	KOKSAUSD RUECKMASCHINEN	8428	90
KOAXIALKABEL	8544	20	KOKSKOHL	2701	12
KOCHENDWASSERAUTOMATEN ELEKTRISCH	8516	10	KOLANUESSE	0802	90
KOCHER A STAHL F FLUESS BRENNSTOFF	7321	12	KOLBEN F WAFFEN	9305	
KOCHER F PAPIERHALBSTOFF	8419	89	KOLBENROHLINGE F WAFFEN	9305	
KOCHGERAETE F GROSSKUECHEN	8419	81	KOLBENVERBRENNUNGSMOTOREN	8407	
KOCHGERAETE KUPFER HAUSH NICHTELEK	7417	00	KOLBENVERBRENNUNGSMOTOREN	8408	
KOCHGERAETE STAHL HAUSH NICHTELEKT	7321	1	KOLLIERS A ECHTEN PERLEN	7116	10
KOCHMULDEN ELEKTRISCH HAUSHALT	8516	60	KOLLIERS A EDELSTEIN/SCHMUCKSTEIN	7116	20
KOCHPLATTEN ELEKTRISCH HAUSHALT	8516	60	KOLOPHONIUM	3806	10
KOCHSCHRAENKE F FLEISCHEREIEN	8419	89	KOLOPHONIUMSALZE	3806	20
KODEIN	2939	10	KOMBINATIONEN A GEWEBEN	6203	2
KOEHLER SEELACHS	0305		KOMBINATIONEN A GEWEBEN	6204	2
KOEHLER SEELACHS	0304		KOMBINATIONEN A GEWIRKEN	6103	2
KOEHLER SEELACHS	0303	73	KOMBINATIONEN A GEWIRKEN	6104	2
KOEHLER SEELACHS	0302	63	KOMBINATIONS-KRAFTWAGEN	8703	
KOEHLER SEELACHS	1604		KOMPARATOREN	9031	30
KOERBE A FLECHTSTOFFEN	4602	10	KOMPASSE	9014	10
KOERNER A MAGNESIUM SORTIERT	8104	30	KOMPENSATOREN	9030	3
KOERNERMUEHLEN ELEKTRISCH HAUSHALT	8509	40	KOMPRESSIONSKAELTEMASCHINEN	8418	6
KOERNUNGEN V STEINEN GEFUERBT	6802	10	KOMPRESSIONSWAERMEPUMPEN	8418	61
KOERPERDESODORIERUNGSMITTEL	3307	20	KOMPRESSOREN	8414	
KOERPERPFLEGEMITTEL	3307		KOMPRESSOREN F KAELTEMASCHINEN	8414	30
KOERPERPFLEGEMITTEL	3306		KOMPRIMATE ZUCKERWAREN	1704	90
KOERPERPFLEGEMITTEL	3305		KONDENSATOREN ELEKTRISCH	8532	
KOERPERPFLEGEMITTEL	3304		KONDENSATOREN F DAMPFKRAFTMASCHIN	8404	20
KOERPERPFLEGEPAPIER	4803	00	KONDENSATOREN F KAELTEMASCHINEN	8418	99
KOERPERPFLEGEGAESCHE A SPINNSTOFF	6302		KONDENSATORPAPIER	8423	90
KOFFER	4202	1	KONFITUREN A FRUECHTEN	2007	
KOFFERBESCHLAEGE	8302	49	KONIFERENHARZE	1301	90
KOFFERSCHLOESSER	8301	40	KONIFERENNADELOEL	3301	29
KOHL F MIKROPHONE	8545	90	KONSERVEN FISCHKONSERVEN	1604	
KOHL F PRIMAERELEMENTE	8545	90	KONSERVEN FLEISCHKONSERVEN	1602	
KOHLBUERSTEN	8545	20	KONSERVEN GEMUESEKONSERVEN	20	
KOHLLELEKTRODEN	8545	1	KONSERVEN OBSTKONSERVEN	2008	
KOHLHERDE A STAHL F HAUSHALT	7321	13	KONSERVEN WURSTKONSERVEN	1602	
KOHLMASSEFESTWIDERSTAENDE	8533	10	KONSERVEN WURSTKONSERVEN	1601	00
KOHLNANZUENDER	3606	90	KONSERVENDOSEN A STAHLBLECH	7310	21
KOHLENDIOXID	2811	21	KONSERVENDOSENREINIGUNGSMASCHINEN	8422	20
KOHLHOBEL	8430	3	KONSERVENGLAESER A GLAS	7010	90
KOHLNSAEUREESTER	2920	90	KONSOLEN	8302	50
KOHLNSTAUBBRENNER	8416	20	KONSOLFRAESMASCHINEN F METALL	8459	5
KOHLNSTOFF	2803	00	KONSOLLAUFKRANE	8426	11
KOHLNSTOFFDIOXID	2811	21	KONSTRUKTIONEN A ALUMINIUM	7610	
KOHLNSTOFFDISULFID	2813	10	KONSTRUKTIONEN A EISEN/STAHL	7308	
KOHLNSTOFFTETRACHLORID	2903	14	KONSTRUKTIONSTEILE A ALUMINIUM	7610	
KOHLNWASSERSTOFFE ACYCLISCHE	2901		KONTAKTELEMENTE ELEKTRISCH	8535	
KOHLNWASSERSTOFFE ACYCLISCHE	2710		KONTAKTELEMENTE ELEKTRISCH	8536	
KOHLNWASSERSTOFFE CYCLISCHE	2707		KONTAKTLINSEN	9001	30
KOHLNWASSERSTOFFE CYCLISCHE	2902		KONTROLLBAUSTEINE ELEKTRONISCH	8542	
KOHLPAPIER	4816	10	KONTROLLWAAGEN	8423	8
KOHLPAPIER	4809	10	KONVEKTOREN A STAHL F ZENTRALHEIZ	7322	19
KOHLERHPAPIER	4802	30	KONVEKTOREN ELEKTRISCH	8516	29
KOHLNSAEUREAPPARATE F GETRAENKE	8422	30	KONVERTER	8454	10
KOHLNSCHICHTFESTWIDERSTAENDE	8533	10	KOORDINATOGRAPHEN	9015	40
KOHLRABI	0704	90	KOPFBEDECKUNGEN A ASBEST	6812	50
KOHLRABI	0710	80	KOPFBEDECKUNGEN A FILZ	6503	00
KOHLRABISAMEN	1209	91	KOPFBEDECKUNGEN A GEFLECHTEN	6504	00
KOHLRUEBEN	1214	90	KOPFBEDECKUNGEN GEBRAUCHT	6309	00
KOKILLEN A GLASFASERN	7019	39	KOPFBEDECKUNGEN GEWIRKT/GESTRICT	6505	90
KOKOSFASERABFAELLE	5305	19	KOPFKISSEN	9404	90
KOKOSFASERN	5305	1	KOPFSALAT	0705	11

KOPFTUECHER A GEWEBEN	6214	KRAFTPAPIER	4804
KOPFTUECHER A GEWIRKEN	6117 10	KRAFTPAPIER GEKREPPT	4808
KOPIERAPPARATE PHOTOGRAPHISCHE	9009	KRAFTPAPIER GESTRICHEN	4810
KOPIERDREHMASCHINEN F HOLZ	8465 99	KRAFTPAPPE	4804
KOPIERDREHMASCHINEN F METALL	8458 1	KRAFTPAPPE GESTRICHEN	4810
KOPIERMASCHINEN F FILME	9010 20	KRAFTRADKETTEN A STAHL	7315 11
KOPIERROHPAPIER	4802 20	KRAFTRAEDER	8711
KOPIERROHPAPIER	4810 11	KRAFTSACKPAPIER	4804 2
KOPIERTINTEN	3215 90	KRAFTSACKPAPIER GEKREPPT	4808 20
KOPPEL A LEDER	4203 30	KRAFTSPINNPAPIER	4804 3
KOPRA	1203 00	KRAFTSTOFFILTER F MOTOREN	8421 23
KOPRAOEL	1513 1	KRAGENSCHONER A GEWEBEN	6214
KORALLEN BEARBEITET	9601 90	KRAGENSCHONER A GEWIRKEN	6117 10
KORALLEN UNBEARBEITET	0508 00	KRAKEN	0307 5
KORBFLASCHEN	7010	KRALLEN	0507 90
KORBMACHERWAREN	4602	KRAMPEN A ALUMINIUM	7616 10
KORBRECHEN	8433 30	KRAMPEN A KUPFER	7415 10
KORBWAREN A HOLZSPAN	4602 10	KRAMPEN A STAHL	7317 00
KORBWEIDEN	1401 90	KRAMPFADERSTRUEMPFE A GEWIRKEN	6115 9
KORDELN A WEICHKAUTSCHUK	4007 00	KRANE	8426
KORIANDERFRUECHTE	0909 20	KRANKENBEHANDLUNGSTISCHE	9402 90
KORINTHEN	0806 20	KRANKENTRANSPORTWAGEN	8703
KORKABFAELLE	4501 90	KRANKRAFTKARREN	8426 41
KORKBLAETTER	4504 10	KRANKRAFTWAGEN	8705 10
KORKBLAETTER	4502 00	KRANWAGEN SCHIENENFAHRZEUG	8604 00
KORKEN	4503 10	KRATZENGARNITUREN	8448 31
KORKEN	4504 90	KRATZENGARNITURENSTOFFE	5911 10
KORKFLIESEN	4504 10	KRAWATTEN A GEWEBEN	6215
KORKMEHL	4501 90	KRAWATTEN A GEWIRKEN	6117 20
KORKPLATTEN	4504 10	KRAWATTENSCHALS A GEWEBEN	6215
KORKPLATTEN	4502 00	KRAWATTENSCHALS A GEWIRKEN	6117 20
KORKQUADER	4504 10	KREBSTIERE GENIESSBAR	0306
KORKSCHEIBEN	4504 10	KREBSTIERE UNGENIESSBAR	0511 91
KORKSCHEIBEN	4503 90	KREBSTIERE ZUBEREITUNGEN	1605
KORKSCHROT	4501 90	KREBSTIEREXTRAKTE	1603 00
KORKSTOPFEN	4503 10	KREBSTIERMEHL UNGENIESSBAR	2301 20
KORKSTOPFEN	4504 90	KREIDE	2509 00
KORKSTREIFEN	4504 10	KREIDE KIESELIGE	2530 90
KORKSTREIFEN	4502 00	KREISELMAEHWERKE	8433 20
KORKWUERFEL	4502 00	KREISELPUMPEN	8413 70
KORKWUERFEL	4504 10	KREISELZETTWENDER	8433 30
KORREKTIONSBRILLEN	9004	KREISMESSER F MASCHINEN	8208
KORROSIONSCHUTZMITTEL	3403	KREISSAEGELBLAETTER	8202 3
KORSELETT	6212 30	KREISSAEGEMASCHINEN F HOLZ	8465 91
KORSETTE MEDIZINISCHE	9021 19	KREISSAEGEMASCHINEN F METALL	8461 50
KORUND KUENSTLICH	2818 10	KREISSAEGEN ELEKTR HANDGEFUEHRT	8508 20
KORUND NATUERLICH	7103	KREISSCHEREN F METALL	8462 3
KORUND NATUERLICH	2513 2	KREMPELN	8445 11
KOSMETIKKOFFER	4202 1	KREDSOTOELE	2707 91
KOSTUEME A GEWEBEN	6204 1	KREPPAPIER	4803 00
KOSTUEME A GEWIRKEN	6104 1	KREPPAPIER	4808
KOTELETTSTRAENGE	0210 19	KREPPAPIER	4811
KOTELETTSTRAENGE	0203	KREPPAPIER	4823
KRABBen	0306	KREPPGEWEBE A SEIDE	5007 20
KRABBen ZUBEREITUNGEN	1605 10	KRESOLE	2707 60
KRAEUTERBONBONS	1704 90	KRESOLE	2907 12
KRAEUTERPASTILLEN	1704 90	KREUZFAHRTSCHIFFE	8901 10
KRAFTFAHRZEUGBESCHLAEGE	8302 30	KREUZKUEMMELFRUECHTE	0909 30
KRAFTFAHRZEUGE M BOHRTURM	8705 20	KREUZSTICARBEITEN	5805 00
KRAFTFAHRZEUGLAMPEN	8539	KREUZUNGSMATERIAL A STAHL F BAHNBAU	7302 30
KRAFTFAHRZEUGSCHLOESSER	8301 20	KREUZZUCHTWOLLE	5101
KRAFTKARREN OH HEBEVORRICHTUNG	8709	KRICKETAUSRUESTUNGEN	9506 99
KRAFTLINER	4804 1	KRICKETBAELLE	9506 69
KRAFTMASCHINEN	8410	KRIECHTIERHAEUTE ROH	4103 20
KRAFTMASCHINEN	8412	KRIECHTIERLEDER	4107 2
KRAFTMASCHINEN	8407	KRIEGSSCHIFFE	8906 00
KRAFTMASCHINEN	8406	KRIEGSWAFFEN	9301 00
KRAFTMASCHINEN	8408	KRIPPEN WEIHNACHTSARTIKEL	9505 10
KRAFTMASCHINEN	8411	KRIPPENFIGUREN	9505 10
KRAFTPACKPAPIER	4804	KRISTALLE PIEZOELEKTR GEFASST/MONT	8541 60

KRONENVERSCHLUESSE A UNEDL METALL	8309 10	KUPFERERZE	2603 00
KRUECKEN	9021 19	KUPFERHYDROXIDE	2825 50
KRUEGE A GLAS	7010	KUPFERLEGIERUNGEN ROHFORMEN	7403 2
KRUMPFMASCHINEN F TEXTILINDUSTRIE	8451 80	KUPFERMATTE	7401 10
KRYOLITH NATUERLICH	2527 00	KUPFERNICKEL ROHFORMEN	7403 23
KRYOLITH SYNTHETISCH	2826 30	KUPFERNITRAT	2834 29
KRYOPUMPEN	8414 10	KUPFEROXIDE	2825 50
KUCHEN	1905 90	KUPFERPHOSPHID	2848 10
KUCKUCKSUHREN	9105 29	KUPFERSULFATE	2833 25
KUEBEL F KRANE/BAGGER	8431 41	KUPFERVORLEGIERUNGEN	7405 00
KUECHENARTIKEL A GLAS	7013	KUPPLUNGEN ELEKTROMAGNETISCHE	8505 20
KUECHENHERD STAHL HAUSH NICHTELEKT	7321 1	KUPPLUNGEN F SCHIENENFAHRZEUGE	8607 30
KUECHENKRAEUTER	0710 80	KUPPLUNGSBELAEGE A ASBEST	6813 90
KUECHENKRAEUTER	0709	KURBELN F MASCHINEN	8483 10
KUECHENKRAEUTER	0712 90	KURBELWELLEN	8483 10
KUECHENKRAEUTER ZUBEREITUNGEN	20	KURKUMA	0910 30
KUECHENKRAEUTERSAMEN	1209 91	KURZEITMESSER	9106 90
KUECHENMASCHINENMESSER	8208 30	KUTTER F FLEISCH	8438 50
KUECHENMESSER	8211 92	KUVERTUERE	1806
KUECHENMOEBEL A HOLZ	9403 40		
KUECHENWAESCHE A SPINNSTOFFEN	6302		
KUEHE LEBEND	0102	LAB	3507 10
KUEHLER F KRAFTFAHRZEUGE	8708 91	LABORATORIUMSOEFEN NICHTELEKTRISCH	8417 80
KUEHLGEFRIERSCHRANKKOMBINATIONEN	8418 10	LABORBEDARF A PORZELLAN	6909 11
KUEHLMOEBELBESCHLAEGE	8302 49	LABORGLAS	7017
KUEHLSCHIFFE	8901 30	LABORKERAMIK	6909
KUEHLSCHRAENKE	8418	LABOROEFFEN ELEKTRISCH	8514
KUEHLTRUHEN	8418	LABORZENTRIFUGEN	8421 19
KUEHLWAGEN SCHIENENFAHRZEUG	8606 20	LACHSE	0303
KUEKEN V HAUSGEFLUEGEL LEBEND	0105 1	LACHSE	0305
KUEMMELFRUECHTE	0909 40	LACHSE	0304
KUEPENFARBSTOFFE SYNTH ORGANISCHE	3204 15	LACHSE	0301 99
KUERBISSE	0709 90	LACHSE	0302 12
KUGELHAEHNE	8481 80	LACHSE	1604
KUGELKETTEN A STAHL	7315 89	LACKE GEBRAUCHSFERTIG	3208
KUGELLAGER	8482 10	LACKE GEBRAUCHSFERTIG	3210 00
KUGELN A GLAS	7002 10	LACKE GEBRAUCHSFERTIG	3209
KUGELN F KUGELLAGER	8482 91	LACKLEDER	4109 00
KUGELN F LUFTGEWEHRE	9306 29	LACKPINSEL	9603 40
KUGELROLLSPINDELN	8483 40	LACTALBUMIN	3502 90
KUGELSCHREIBER	9608 10	LACTAME	2933 7
KUGELSCHREIBERMINEN	9608 60	LACTONE	2932 2
KULIERGEWIRKE METERWARE	6002	LACTOSE	1702 10
KULTIVATOREN	8432 29	LACTOSESIRUP	1702 10
KULTUREN VON MIKROORGANISMEN	3002 90	LACTOSESIRUP AROMAT/GEFAERBT	2106 90
KUNSTDAERME	3917	LADEMASCHINEN	8428 90
KUNSTDUENGERSTREUER	8432 40	LADEMASCHINEN	8429 5
KUNSTHARZLACKE	3208	LADENMOEBEL A HOLZ	9403 60
KUNSTHARZLACKE	3209	LADENWAAGEN	8423 81
KUNSTHONIG	1702 90	LADESTROMSCHALTER	8511 80
KUNSTLEDER A VLIESTOFFEN	5603 00	LADUNGEN F FEUERLOESCHGERAETE	3813 00
KUNSTLEDER LEDERFASERSTOFF	4111 00	LAENGS/QUERSCHNEIDER F PAPIER	8441 10
KUNSTLEDER PUR AUF GEWEBE	5903 20	LAEPPMASCHINEN F METALL	8460 40
KUNSTLEDER PVC AUF GEWEBE	5903 10	LAEUFE F WAFFEN	9305
KUNSTSPIESEFETT	1517 90	LAEUTEWERKE ELEKTRISCH	8531
KUNSTSTOFFBLUMEN	6702 10	LAEVULOSE	1702
KUNSTSTOFFFRUECHTE	6702 10	LAGENHOLZ	4412
KUNSTSTOFFKALANDER	8420 10	LAGERGEHAEUSE MIT WAEZLAGER	8483 20
KUNSTSTOFFKLEBSTOFFE	3506 91	LAGERGEHAEUSE OHNE WAEZLAGER	8483 30
KUNSTSTOFFKONDENSATOREN	8532 25	LAGERSCHALEN	8483 30
KUNSTSTOFFMOEBEL	9403 70	LAMAHAARE	5102 10
KUNSTSTOFFSPRITZEN	9018 31	LAMELLEN A GLIMMER	6814
KUNSTSTOFFZAEHNE	9021 21	LAMINARIASTIFTE STERIL	3006 10
KUNSTVERGLASUNGEN	7016 90	LAMMFELLE BEWOLLT ROH	4102 10
KUPFER NICHT RAFFINIERT	7402 00	LAMMFELLE BEWOLLT ROH	4301 30
KUPFER RAFFINIERT ROHFORMEN	7403 1	LAMMFELLE BEWOLLT ZUGERICHTET	4302
KUPFERANODEN Z RAFFINIEREN	7402 00	LAMMFELLE ENTHAART ROH	4102 2
KUPFERCARBONAT	2836 99	LAMMLEDER	4105
KUPFERCHLORIDHYDROXID	2827 41	LAMPANTOEL	1509 10
KUPFERCHLORIDOXID	2827 41	LAMPEN Z ABBRENNEN V FARBE	8205 60

LAMPENFASSUNGEN	8536	61	LEDERMEHL	4110	00
LAMPENSCHIRME	9405	9	LEDERPFLEGE MITTEL	3405	10
LAMPENSOCKEL	8539	90	LEDERPULVER	4110	00
LANCASHIRE KAESE	0406		LEDERSCHNITZEL	4110	00
LANDEBRUECKEN A STAHL	7308	90	LEDERSPAENE	4110	00
LANDEHILFEN F LUFTFAHRZEUGE	8805	10	LEDERVERARBEITUNGSMASCHINEN	8453	
LANDKARTEN	4905	99	LEGE BATTERIEN F GEFLUEGELHALTUNG	8436	29
LANGDREHAUTOMATEN F METALL	8458	1	LEHM	2507	00
LANGFRAESMASCHINEN F METALL	8459	6	LEHM	2508	
LANGLAUFSKI	9506	11	LEHREN F HANDGEBRAUCH VERSTELLBAR	9017	30
LANGSAEGBLAETTER F METALL	8202	91	LEHREN NICHT VERSTELLBAR	9031	80
LANGUSTEN	0306		LEHRMITTEL PHYSIK/CHEMIE/TECHNIK	9023	00
LANGUSTEN ZUBEREITUNGEN	1605	40	LEIBWAESCHE A GEWEBEN	6207	
LANOLIN	1505	90	LEIBWAESCHE A GEWEBEN	6208	
LANZEN	9307	00	LEIBWAESCHE A GEWIRKEN	6108	
LAPTOPS	8471	20	LEIBWAESCHE A GEWIRKEN	6107	
LASAGNE	1902		LEICHTATHLETIKGERAETE	9506	91
LASCHEN A STAHL F BAHNBAU	7302	40	LEIMAUFTRAGMASCHINEN F HOLZ	8479	30
LASER ALLGEM VERWENDBAR	9013	20	LEINEN F TIERE	4201	00
LASERSCHWEISSGERAETE	8515	80	LEINENGARNE	5306	
LASERSTRAHLWERKZEUGMASCHINEN	8456	10	LEINENGEWEBE	5309	
LASTENAUFZUEGE	8428	10	LEINENSCHWEISSGERAETE	9303	90
LASTENDREIRAEDER OHNE MOTOR	8712	00	LEINOEL	1515	1
LASTHEBEMAGNETE ELEKTRISCHE	8505	30	LEINOEL MODIFIZIERT	1518	00
LASTKRAFTKARREN OH HEBEVORRICHTUNG	8709		LEINOELKUCHEN	2306	20
LASTKRAFTWAGEN	8704		LEINSAMEN	1204	00
LASTKRAFTWAGENFAHRGESTELLE M MOTOR	8706	00	LEISTUNGSGLEICHRICHTERDIODEN	8541	10
LATEX V NATURKAUTSCHUK	4001	10	LEISTUNGSKONDENSATOREN	8532	10
LATEX V SYNTHESKAUTSCHUK	4002		LEISTUNGSPRUEFMASCHINEN	9031	20
LATZHOSEN A GEWEBEN	6203	4	LEISTUNGSREGLERBAUSTEINE ELEKTRON	8542	
LATZHOSEN A GEWEBEN	6204	6	LEISTUNGSSCHALTER ELEKTRISCH	8536	20
LATZHOSEN A GEWIRKEN	6103	4	LEISTUNGSSCHALTER ELEKTRISCH	8535	2
LATZHOSEN A GEWIRKEN	6104	6	LEITERN A STAHL	7326	90
LAUBHOLZ	4407		LEITFAEHIGKEITSMESSGERAETE	9027	80
LAUBHOLZ	4403		LEITFAEHIGKEITSWASSER	2851	00
LAUBSAEGBLAETTER	8202	99	LEITSCHIENEN A STAHL F BAHNBAU	7302	90
LAUCH	0703	90	LEITUNGEN ELEKTRISCHE ISOLIERT	8544	
LAUFDECKEN F FAHRZEUGE GEBRAUCHT	4012		LENG	0302	69
LAUFDECKEN F FAHRZEUGE NEU	4011		LENG	0303	79
LAUFDECKEN F FAHRZEUGE RUNDERNEUER	4012		LENG	0304	
LAUFKRANE	8426	11	LENG	0305	
LAUFRAEDCHEN	8302	20	LENKER F FAHRRAEDE R	8714	96
LAUFROLLEN	8302	20	LENKGESTELLE F SCHIENENFAHRZEUGE	8607	19
LAURINSAEURE	2915	90	LENKGETRIEBE F KRAFTFAHRZEUGE	8708	94
LAURYALKOHOL	2905	17	LENKRAEDER F KRAFTFAHRZEUGE	8708	94
LAUTSPRECHER	8518	2	LENKSAEULEN F KRAFTFAHRZEUGE	8708	94
LAVA	6802		LESESPICHER IC	8542	
LAVA	2516	90	LEUCHTDIODEN	8541	40
LAVANDINOEL	3301	23	LEUCHTEN	9405	
LAVENDELOEL	3301	23	LEUCHTEN ELEKTR TRAGBARE	8513	10
LEBENSMITTELVERKAUFAUTOMATEN	8476	1	LEUCHTOEL	2710	00
LEBENSMITTELZUBEREIT HOMOGENISIERT	1602	10	LEUCHTPISTOLEN	9303	90
LEBENSMITTELZUBEREIT HOMOGENISIERT	2104	20	LEUCHTSCHILDER	9405	60
LEBERN SCHLACHTNEBENERZEUGNIS	0207		LEUCHTSTOFFLAMPEN	8539	31
LEBERN SCHLACHTNEBENERZEUGNIS	0206		LEUZIT	2529	30
LEBERN SCHLACHTNEBENERZEUGNIS	0210		LICHTANLASSER F VERBRENNMOTOR	8511	40
LEBERN ZUBEREITUNGEN	1602	20	LICHTBILDWAENDE	9010	30
LEBEROELE V FISCHEN	1504	10	LICHTBOGENOEFEN	8514	30
LEBERTRAN	1504	10	LICHTBOGENSCHWEISSGERAETE F METALL	8515	3
LEBERWURST IM DARM	1601	00	LICHTMAGNETZUENDER F VERBRENNMOTOR	8511	20
LEBERWURST IN DOSEN	1602	20	LICHTMASCHINEN F VERBRENNMOTOR	8511	50
LEBKUCHEN	1905	20	LICHTPAUSMASCHINEN	9009	22
LECITHINE	2923	20	LICHTPAUSPAPIER	3703	90
LEDER	41		LICHTSTRAHLWERKZEUGMASCHINEN	8456	10
LEDER REKONSTITUIERT	4111	00	LICHTWURFLAMPEN	8539	2
LEDERABFAELLE	4110	00	LIDOCAIN	2924	29
LEDERBEARBEITUNGSMASCHINEN	8453	10	LIGHT RED MERANTI	4403	31
LEDERFETTUNGSMITTEL	3403		LIGHT RED MERANTI	4407	21
LEDERHILFSMITTEL	3809		LIGNINSULFONATE	3804	00
LEDERHILFSMITTEL	34		LIKOER	2208	90

LIKOERWEIN	2204	2	LORBEERBLAETTER	0910	40
LIMBA	4407	22	LORBEERBLAETTER ZU BINDEZWECKEN	0604	
LIMBA	4403	35	LOTSENBOOTE	8906	00
LIMETTEN	0805	30	LUESTER	9405	
LIMETTEOEL	3301	14	LUESTERKLEMMEN	8536	90
LIMONADEN	2202		LUFFAWAREN	4602	
LINALOOL	2905	22	LUFT FLUESSIGE	2851	00
LINDAN ISO	2903	51	LUFT-ZINK-PRIMAERELEMENTE/BATTERIE	8506	
LINDENBAST	1401	90	LUFTANSAUGFILTER F MOTOREN	8421	31
LINE PIPES A STAHL GESCHWEISST	7305	1	LUFTBILDKAMERAS	9006	30
LINE PIPES A STAHL GESCHWEISST	7306	1	LUFTDRUCKGEWEHRE	9304	00
LINE PIPES A STAHL NAHTLOS	7304	10	LUFTDRUCKPISTOLEN	9304	00
LINEALE MIT MASSEINTEILUNG	9017	80	LUFTDRUCKPRUEFGERAETE F REIFEN	9026	20
LINEALE OHNE MASSEINTEILUNG	9017	20	LUFTFAHRZEUGE	88	
LINOLENSAEURE	2916	15	LUFTFILTER	8421	3
LINOLEUM M PAPPUNTERLAGE	4815	00	LUFTKALK GELOESCHT	2522	20
LINOLEUM M SPINNSTOFFUNTERLAGE	5904	10	LUFTKALK UNGELOESCHT	2522	10
LINOLEUMHERSTELLUNGSMASCHINEN	8451	80	LUFTKISSENFOERDERER	8428	20
LINOLSAEURE	2916	15	LUFTKOMPRESSOREN	8414	
LINOTYPENMASCHINEN	8442	20	LUFTMATRATZEN A SPINNSTOFFEN	6306	4
LINOXYN	1518	00	LUFTPUMPEN	8414	
LINSEN GEMUESE	0713	40	LUFTREIFEN F FAHRZEUGE GEBRAUCHT	4012	
LINSEN OPTISCHE GEFASST	9002		LUFTREIFEN F FAHRZEUGE NEU	4011	
LINSEN OPTISCHE UNGEFASST	9001	90	LUFTREIFEN F FAHRZEUGE RUNDERNEUER	4012	
LIPPEN-MAKE-UP	3304	10	LUFTSCHAUKELN	9508	00
LIPPENSTIFTHUELSEN A KUPFER	7419	99	LUFTSCHIFFE	8801	90
LIPPENSTIFTHUELSEN A STAHL	7326	90	LUFTSCHLAEUCHE F FAHRZEUGE	4013	
LITCHIS	0810	90	LUFTSCHLAUCHVENTILE	8481	30
LITHARGYRUM	2824	10	LUFTSCHRAUBEN	8803	10
LITHIUMCARBONATE	2836	91	LUFTSTICKERIEIEN A SPINNSTOFFEN	5810	10
LITHIUMELEMENTE/BATTERIEN	8506		LUFTVERFLUESSIGUNGSAPPARATE	8419	60
LITHIUMHYDROXID	2825	20	LUFTZERLEGUNGSAPPARATE	8419	60
LITHIUMOXID	2825	20	LUMINOPHORE ANORGANISCHE	3206	50
LITHOGRAPHIESTEINE	8442	50	LUMINOPHORE ORGANISCHE	3204	90
LITHOPONE	3206	42	LUMPEN	6310	
LITZEN A ALUMINIUMDRAHT	7614		LUNGEN SCHLACHTNEBENERZEUGNIS	0208	
LITZEN A KUPFERDRAHT	7413	00	LUNGEN SCHLACHTNEBENERZEUGNIS	0206	
LITZEN A STAHLDRAHT	7312	10	LUPEN	9013	80
LITZENSCHLAGMASCHINEN	8479	40	LUPINEN ZU FUTTERZWECKEN	1214	90
LKW-BETONMISCHER	8705	40	LUPINENSAMEN	1209	29
LKW-BETONPUMPENWAGEN	8705	90	LUPULIN	1210	20
LKW-LADEKRANE	8426	91	LUFTVENTILATOREN	8414	59
LOCHEISEN	8203	40	LUZERNE	1214	
LOCHKARTEN UNGELOCHT	4823	30	LUZERNEMEHL/PELLETS	1214	10
LOCHKARTENPAPIER	4802	53	LUZERNESAMEN	1209	21
LOCHPRUEFER F EDV	8471	99	LWC-PAPIER	4810	21
LOCHSTANZEN F METALL	8462	4	LYSERGSAEURE	2939	60
LOCHSTREIFENKARTEN	4823	30	LYSIN	2922	41
LOCHWERKZEUGE	8207	30			
LOCHZANGEN	8203	40			
LOCKEN FALSCH	6704		MACHMETER	9014	20
LOCKENWICKLER	9615	90	MADEIRA	2204	2
LOCKGERAETE F JAGD	9507	90	MAEGEN TIERISCHE	0504	00
LOCKPFEIFEN	9208	90	MAEHRESCHER	8433	51
LOEFFEL	8215	9	MAEHMASCHINEN	8433	
LOEFFEL F BAGGER	8431	41	MAEHMASCHINENMESSER	8208	40
LOESUNGSMITTELGEMISCHE F LACKE	3814	00	MAELZBOTTICHE M RUEHRWERK	8438	40
LOETBAEDER ELEKTRISCH	8515	19	MAENNERHUETE A GEWEBEN	6505	90
LOETKOLBEN/PISTOLEN ELEKTRISCH	8515	11	MAENTEL A GEWEBEN	6202	1
LOETLAMPEN	8205	60	MAENTEL A GEWEBEN	6201	1
LOETMASCHINEN AUTOGENE	8468	20	MAENTEL A GEWIRKEN	6102	
LOETMASCHINEN ELEKTRISCH	8515	19	MAENTEL A GEWIRKEN	6101	
LOETPASTEN	3810	10	MAEUSE F EDV	8473	30
LOETPULVER	3810	10	MAGNESIA GESCHMOLZEN	2519	90
LOETSTAEBE UEBERZOGEN/GEFUELLT	8311	10	MAGNESIA GESINTERT	2519	90
LOGANBEEREN	0810	20	MAGNESIA TOTGEBRANNT	2519	90
LOGANBEEREN	0811	20	MAGNESIT	2519	10
LOGIKBAUSTEINE IC	8542		MAGNESITSTEINE NICHT GEBRANNT	6815	91
LOKOMOTIVEN	86		MAGNESIUM ROHFORMEN	8104	1
LOKOMOTIVTENDER	8602	90	MAGNESIUMCARBONAT	2836	99

MAGNESIUMCARBONAT NATUERLICH	2519	10	MANGANITE	2841	60
MAGNESIUMCHLORID	2827	31	MANGANOXIDE	2820	
MAGNESIUMHYDROXID	2816	10	MANGELN	8451	80
MAGNESIUMOXID	2519	90	MANGO-CHUTNEY	2001	90
MAGNESIUMPEROXID	2816	10	MANGO-CHUTNEY FLUESSIG	2103	90
MAGNESIUMSULFAT	2833	21	MANGOFRUECHTE	0804	50
MAGNESIUMSULFAT NATUERLICH	2530	20	MANGOLD	0709	90
MAGNETBAENDER BESPIELT	8524	2	MANGOSTANFRUECHTE	0804	50
MAGNETBAENDER UNBESPIELT	8523	1	MANILAHANF	5305	2
MAGNETBANDBLOCKS	8523	13	MANILAHANFABFAELLE	5305	29
MAGNETBANDDATENERFASSUNGSGERAETE	8471	99	MANILAHANFWERG	5305	29
MAGNETBANDGERAETE	8521		MANIOKKNOLLEN	0714	10
MAGNETBANDGERAETE	8520		MANIOKSTAERKE	1108	14
MAGNETBANDGERAETE	8519		MANIPULATOREN F WALZWERKE	8428	90
MAGNETBANDSPULEN A KUNSTSTOFF	3923	40	MANNA	1302	19
MAGNETIT FEINGEMAHLN	3206	49	MANNIT	2905	43
MAGNETPLATTEN M AUFZEICHNUNG	8524	90	MANNOSE	2940	00
MAGNETPLATTEN O AUFZEICHNUNG	8523	20	MANOMETER	9026	20
MAGNETRONE	8540	41	MANSCHETTENKNOEPFE	7117	
MAGNETTONKOEPF	8522	90	MANSCHETTENKNOEPFE	7113	
MAGNETZUENDER F VERBRENNMOTOR	8511	20	MANSONIA	4407	22
MAHAGONY	4407	23	MANSONIA	4403	35
MAHLGAENGE F MUELLEREI	8437	80	MANUSKRIPSTAENDER A UNEDL METALL	8304	00
MAHLKUGELN A STAHL GEGOSSEN	7325	91	MARACAS	9206	00
MAHLKUGELN A STAHL GESCHMIEDET	7326	11	MARANTAKNOLLEN	0714	90
MAHLMUEHLEN F KOERNER	8437	80	MARGARINE	1517	10
MAHLSTEINE	6804	10	MARIBOKAESE	0406	
MAIS	1005		MARKENFRANKIERMASCHINEN	8472	30
MAIS AUFGEBLAEHT/GEROESTET	1904	10	MARKISEN A SPINNSTOFFEN	6306	1
MAISFLOCKEN	1104	19	MARMELADEN	2007	
MAISGRIESS	1103	13	MARMOR	6802	
MAISKEIMOEL	1515	2	MARMOR	2515	1
MAISKEIMOELKUCHEN	2306	90	MARONEN	0802	40
MAISMEHL	1102	20	MARONENMUS	2007	99
MAISOEL	1515	2	MARONENPASTE	2007	99
MAISPELLETS	1103	29	MARZIPANMASSEN	1704	90
MAISSCHROT	1104	23	MARZIPANWAREN MIT KAKAO	1806	90
MAISSSTAERKE	1108	12	MARZIPANWAREN OHNE KAKAO	1704	90
MAKADAM	2517		MASCHENFANGNADELN A STAHL	7319	90
MAKKARONI	1902		MASCHENGARNE A SPINNSTOFFEN	5606	00
MAKORE	4407	22	MASCHINENBUERSTEN	9603	50
MAKORE	4403	34	MASCHINENEINFUEHRUNGEN DREHBAR	8485	90
MAKRELEN	0302	64	MASCHINENGEWEHRE	9301	00
MAKRELEN	0303	74	MASCHINENPISTOLEN	9301	00
MAKRELEN	0305		MASCHINENPISTOLENMUNITION	9306	30
MAKRELEN	0304		MASCHINENSCHRAUBSTOECKE	8466	20
MAKRELEN	1604		MASCHINENSPITZEN A SPINNSTOFFEN	5804	2
MALBUECHER F KINDER	4903	00	MASSAGEAPPARATE/GERAETE	9019	10
MALEINSAEUREANHYDRID	2917	14	MASSBAENDER	9017	80
MALERWALZEN	9603	40	MASSENSPEKTROMETER	9027	80
MALLEINWAND	5901	90	MASSICOT	2824	10
MALONSAEURE	2917	19	MASSTAEBE	9017	80
MALONYLHARNSTOFF	2933	51	MATE	0903	0
MALPINSEL	9603	30	MATEAUSZUEGE	2101	20
MALTODEXTRIN	1702	90	MATEEXTRAKTE	2101	20
MALTODEXTRINSIRUP	1702	90	MATEKONZENTRATE	2101	20
MALTODEXTRINSIRUP AROMAT/GEFAERBT	2106	90	MATERIALPRUEFMASCHINEN/GERAETE	9024	
MALTOSE	1702	90	MATERNPRAEGEPRESSEN	8442	30
MALZ AUCH GEROESTET	1107		MATRATZEN A GLASFASERN	7019	39
MALZEXTRAKT	1901	90	MATRATZENDRELLE A BAUMWOLLE	5211	49
MALZSCHROTMUEHLEN	8438	40	MATRATZENDRELLE A KUENST SPINNFAS	5516	23
MANDARINEN	2008	30	MATRATZENFEDERN A STAHL	7320	20
MANDARINEN	0805	20	MATRITZEN F SCHRIFTGIESSMASCHINEN	8442	50
MANDELN	0802	1	MATRITZEN Z HERSTELL V SCHALLPLATT	8524	90
MANDELSAEURE	2918	17	MATTEN A GLASFASERN	7019	31
MANGAN ROHFORMEN	8111	00	MATZEN	1905	90
MANGANATE	2841	60	MAUERBOHRER	8207	50
MANGANDIOXID	2820	10	MAUERSTEINE A KALKSANDSTEIN	6810	11
MANGANDIOXIDELEMENTE/BATTERIEN	8506		MAUERSTEINE A LEICHTBETON	6810	11
MANGANERZE	2602	00	MAUERZIEGEL A KERAMIK	6904	10

MAUL-UND KLAUSENSECHE-VACCINE	3002 31	MESSMIKROSKOPE	9011 80
MAULBEEREN	0811 20	MESSRELAIS	8536 4
MAULBEEREN	0810 20	MESSWAGEN SCHIENENFAHRZEUG	8604 00
MAULESEL LEBEND	0101 20	MESSWANDLER	8504 3
MAULESELFLEISCH	0205 00	MET	2206 00
MAULKOEERBE	4201 00	METALLALKOHOLATE	2905 19
MAULTIERE LEBEND	0101 20	METALLAUFDAMPFAPPARATE U VAKUUM	8419 89
MAULTIERFLEISCH	0205 00	METALLCARBIDGEMISCHE UNGESINTERT	3823 30
MAZ-GERAETE F FERNSEHEN	8521 10	METALLFAEDEN M SPINNSTOFF VERBUND	5605 00
MECHANIKEN F SCHNELLHEFT/AKTENORDN	8305 10	METALLGARNE	5605 00
MECHANOTHERAPIEGERAETE	9019 10	METALLPOLIERMITTEL	3405 90
MEDAILLEN A EDELMETALL	7114	METALLPRUEFMASCHINEN	9024 10
MEERBARSCHE	0302 69	METALLPULVERPRESSEN	8462 9
MEERBARSCHE	0303 77	METALLWALZWERKE	8455
MEERBARSCHE	0304	METALLWASCHMASCHINEN M DUESEN	8424 89
MEERBARSCHE	0305	METHACRYLSAEURE	2916 13
MEERRETTICH	0706 90	METHACRYLSAEUREESTER MONOMER	2916 14
MEERSCHAUM BEARBEITET	9602 00	METHACRYLSAEUREESTER POLYMER	3906 10
MEERSCHAUM ROH	2530 90	METHAN	2711
MEERSCHWAEMME	0509 00	METHANAL	2912 11
MEERWASSER	2501 00	METHANOL	2905 11
MEHL V FLEISCH UNGENIESSBAR	2301 10	METHENAMIN	2933 90
MEHL V FRUECHTEN DES KAP 8	1106 30	METHIONIN	2930 40
MEHL V GETREIDE	1102	METHOXYPHENYLPHOSPHAT	2919 00
MEHL V GETREIDE	1101 00	METHYLACETAT	2915 39
MEHL V HUELSENFRUECHTEN	1106 10	METHYLALKOHOL	2905 11
MEHL V OELSAMEN	1208	METHYLBUTADIEN	2901 29
MEHL V SCHLACHTNEBENERZEUGN	2301 10	METHYLCHLORID	2903 11
MEHL V WEICHTIERSCHALEN	0508 00	METHYLCUMARIN	2932 21
MEHLBANANEN	0803 00	METHYLCYCLOHEXANOL	2906 12
MEHRKOMONENTENWAEGEEINRICHTUNG	8423 30	METHYLCYCLOHEXANONE	2914 22
MEHRKRISTALLHALBLEITERGELEICHRICHT	8504 40	METHYLENCHLORID	2903 12
MEHRSPINDELBOHRMASCHINEN F METALL	8459 2	METHYLEN-DIOXYPHENYLPROPANON	2932 90
MEHRWEGEMASCHINEN F METALLBEARB	8457 20	METHYLETHYLKETON	2914 12
MEISSEL	8205 59	METHYLINDOL-3	2933 90
MELAMIN	2933 61	METHYLISOBUTYLKETON	2914 13
MELAMINHARZE	3909 20	METHYLJONONE	2914 23
MELASSEN	1703	METHYLOXIRAN	2910 20
MELASSEN KARAMELISIERT	1702 90	METHYLPENTANDIOL	2905 39
MELKMASCHINEN	8434 10	METHYLPENTANON	2914 13
MELONEN	0807 10	METHYLPHOSPHONOYLDICHLORID	2931 00
MELONENSCHALEN	0814 00	METHYLPHOSPHONOYLDIFLUORID	2931 00
MEMBRANARMATUREN	8481 80	METHYLPHOSPHONSAEUREDICHLORID	2931 00
MENGGKORN	1001 90	METHYLPHOSPHONSAEUREDIFLUORID	2931 00
MENGGKORNMEHL	1101 00	METHYLPROPANOL	2905 14
MENNIGE	2824 20	METHYLSALICYLAT	2918 23
MENSCHENHAARE ROH	0501 00	METIS NUR PFLANZLICH GEGERBT	4105 11
MENSCHENHAARE ZUGERICHTET	6703 00	METRONOME	9209 10
MENTHOL	2906 11	MIDDLES V SCHWEIN	0210 19
MERANTI BAKAU	4403 31	MIEDERHOSEN	6212 20
MERANTI BAKAU	4407 21	MIESMUSCHELN	0307 3
MERBAU	4407 21	MIKROBENKULTUREN	3002 90
MERBAU	4403 33	MIKROFILMAUFNAHMEGERAETE	9006 20
MERCAPTOBENZIMIDAZOL	2933 90	MIKROFILME BELICHT NICHT ENTWICK	3704 00
MERCAPTOBENZTHIAZOL	2934 20	MIKROFILME ENTWICKELT	3705 20
MERCAPTOBENZTHIAZOLDERIVATE	2934 20	MIKROFILME UNBELICHTET	3702 3
MERINOWOLLE	5101	MIKROFILMLESEGERAETE	9008 20
MERKBUECHER	4820 10	MIKROKUGELN A GLAS	7018 20
MERLAN	0302 69	MIKROMETER	9017 30
MERLAN	0305	MIKROPHONE	8518 10
MERLAN	0304	MIKROPROJEKTIONSAPPARATE	9011 20
MERLAN	0303 79	MIKROPROZESSOREN/-COMPUTER IC	8542
MERZERISIERMASCHINEN F TEXTILIND	8451 80	MIKROSCHALTER ELEKTRISCH	8536 50
MESSBRUECKEN	9030 3	MIKROSCHALTUNGEN ELEKTRONISCH	8542
MESSENDER	8543 20	MIKROSKOPE OPTISCHE	9011
MESSER F MASCHINEN	8208	MIKROTOME	9027 90
MESSERGRIFFE A UNEDL METALL	8211 9	MIKROWACHSE	2712 90
MESSGERAETE M RADIOISOTOPEN	9022 2	MIKROWELLENOEFEN/HERDE	8516 50
MESSINAAHAAR	5006 00	MILCH	0403
MESSING ROHFORMEN	7403 21	MILCH	0401

MILCH	0402	MOLEKULARPUMPEN	8414	10	
MILCHENTRAHMER	8421	11	MOLKE	0404	10
MILCHGETRAENKE	2202	90	MOLKENKAESE	0406	10
MILCHKUEHLWANNEN M KAELTESATZ	8418	50	MOLKENPROTEINE	3502	90
MILCHPULVER	0402		MOLKENPULVER	0404	10
MILCHSAEURE	2918	11	MOLYBDAEN ROHFORMEN	8102	91
MILCHWIRTSCHAFTSMASCHINEN	8434	20	MOLYBDAENCARBID	2849	90
MIMOSAAUSZUG	3201	20	MOLYBDAENERZE	2613	
MINEN	9306	90	MOLYBDAENHYDROXIDE	2825	70
MINEN F FASERSCHREIBER	9608	99	MOLYBDAENOXIDE	2825	70
MINEN F FILZSCHREIBER	9608	99	MOLYBDATE	2841	70
MINEN F FUELLBLEISTIFE	9609	20	MONAZIT	2612	20
MINEN F KUGELSCHREIBER	9608	60	MONITORE F EDV	8471	92
MINENLEGVORRICHTUNGEN	9301	00	MONOAMINE ACYCLISCHE	2921	1
MINENRAEUMVORRICHTUNGEN	9301	00	MONOAMINE AROMATISCHE	2921	4
MINENWERFER	9301	00	MONOAMMONIUMPHOSPHAT	3105	40
MINERALOEL BEARBEITET	2710		MONOAZEPINE	2933	90
MINERALOEL ROH	2709	00	MONOFILE A KUENSTL SPINNMASSE	5405	00
MINERALSTOFFE AKTIVIERT	3802	90	MONOFILE A KUNSTSTOFF	3916	
MINERALTEERE	2706	00	MONOFILE A SYNTHET SPINNMASSE	5404	10
MINERALTEEREMULSIONEN	2715	00	MONOFILE A SYNTHET SPINNMASSE	5402	10
MINERALWACHSE	2712		MONOMETHYLAMIN	2921	11
MINERALWASSER	2202	10	MONONATRIUMHYDROGENPHOSPHAT	2835	22
MINERALWASSER	2201	10	MONOOXAMONOAZINE	2934	90
MINERALWOLLE	6806	10	MONOTHIAMONOAZEPINE	2934	90
MINUTENZAEHLER	9106	90	MONOTHINE	2934	90
MINZENOELE	3301	2	MONOTHIOLE	2934	90
MISCHBATTERIEN	8481	80	MONOTYPEMASCHINEN	8442	20
MISCHBRENNER F FEUERUNGEN	8416	20	MONREALES	0805	20
MISCHGEMUESE	0712	90	MONTANWACHS	3404	10
MISCHGEMUESE	0711	90	MONTANWACHS	2712	90
MISCHGEMUESE	0710	90	MONTASIOKAESE	0406	
MISCHGEMUESE ZUBEREITUNGEN	20		MONTEREYKAESE	0406	
MISCHMASCHINEN F KAUTSCHUK/KUNST	8477	80	MOOSE ZU BINDEZWECKEN	0604	10
MISCHMASCHINEN F MINERALSTOFFE	8474	3	MOPEDKETTEN A STAHL	7315	11
MISCHMASCHINEN F MUELLEREI	8437		MOPEDS	8711	10
MISCHMASCHINEN UNIV VERWEND	8479	82	MOPS	9603	90
MISCHOBST GETROCKNET	0813	50	MORPHIN	2939	10
MISCHOBST ZUBEREITET	2008	92	MOSAIKPARKETT	4418	30
MITTELFREQUENZINDUSTRIEGENERATOREN	8543	80	MOSAIKSTEINCHEN A GLAS	7016	10
MIXGERAETE ELEKTRISCH HAUSHALT	8509	40	MOSAIKSTEINCHEN A KERAMIK GLASIERT	6908	10
MOBILKRANE AUF GLEISKETTEN	8426	49	MOSAIKSTEINCHEN A KERAMIK UNGLAS	6907	10
MODACRYLSPINNFASERN	5503	30	MOSAIKSTEINCHEN A NATURSTEIN	6802	
MODACRYLSPINNFASERN	5506	30	MOSCATEL	2204	2
MODELLE A METALLGUSS SPIELZEUG	9503	90	MOSCHUS	0510	00
MODELLE BIOLOGISCHE	9023	00	MOSTAEPFEL	0808	10
MODELLE F GIESSEREI	8480	30	MOSTBIRNEN	0808	20
MODELLE PHYSIK/CHEMIE/TECHNIK	9023	00	MOSTPRESSEN	8435	10
MODELLE VON BAUWERKEN	9023	00	MOTHERBOARDS F EDV	8471	
MODELLE ZUM SPIELEN	9503		MOTORBOOTE	8903	92
MODELLEISENBAHNEN ELEKTRISCH	9503	10	MOTOREN ELEKTRISCHE	8501	
MODELLIERMASSEN	3407	00	MOTOREN VERBRENNUNGSMOTOREN	8408	
MODEZEITSCHRIFTEN	4902	90	MOTOREN VERBRENNUNGSMOTOREN	8411	
MOEBEL	94		MOTOREN VERBRENNUNGSMOTOREN	8412	
MOEBEL F RUNDFUNK/FERNSEHGERAETE	8529	90	MOTOREN VERBRENNUNGSMOTOREN	8407	
MOEBEL MEDIZINISCH/CHIRURGISCH	9402		MOTORENBENZIN	2710	00
MOEBELBESCHLAEGE	8302	42	MOTORFLUGZEUGE	8802	
MOEBELBESCHLAEGE A KUNSTSTOFF	3926	30	MOTORHACKEN	8432	29
MOEBELBEZUGSLIEDER	4104	3	MOTORJACHTEN	8903	92
MOEBELROLLEN	8302	20	MOTORMAEHER	8433	20
MOEBELSCHLOESSER	8301	30	MOTORRAEDER	8711	
MOEBELTEILE	9403	90	MOTORROLLER	8711	
MOEBELWACHS	3405	20	MOTORSCHLITTEN	8703	10
MOEHREN FRISCH	0706	10	MOTORSENSEN VERBR-MOTOR HANDGEF	8467	89
MOERTEL FEUERFEST	3816	00	MUEHLEN F MINERALSTOFFE	8474	20
MOERTEL NICHT FEUERFEST	3823	50	MUEHLSTEINE	6804	10
MOERTELMISCHMASCHINEN	8474	31	MUELLEREIERZEUGNISSE	11	
MOFA 25	8711	10	MUELLEREIMASCHINEN	8437	
MOHNSAMEN	1207	91	MUELLEREIRUECKSTAENDÉ	2302	
MOKICKS	8711	10	MUELLERGAZE	5911	20

MUELLGEFAESSE A STAHL	7323	99	NAEHMASCHINENNADELN	8452	30
MUELLRAUPEN	8479	89	NAEHNADELN A STAHL	7319	10
MUENZEN	7118		NAEHRSUBSTRATE F MIKROBENKULTUREN	3821	00
MUENZEN ALS SAMMLUNGSSTUECKE	9705	00	NAEHWIRKFLAECHENERZEUGN A SPINNST	5602	10
MUESLIRIEGEL	1905	30	NAGELBUERSTEN	9603	29
MUETZEN M SCHIRM	6505	90	NAGELFEILEN	8214	20
MUETZENSCHIRME	6507	00	NAGELGERAETE DRUCKLUFT HANDGEFUEHR	8467	19
MUFFELN A KERAMIK FEUERFEST	6903		NAHTMATERIAL CHIRURGISCH STERIL	3006	10
MUFFENROEHRE A STAHL GESCHWEISST	7306		NAMENSSCHILDER A UNEDL METALL	8310	00
MUFFENROEHRE A STAHL NAHTLOS	7304		NAMENSSCHILDER BELEUCHTET	9405	60
MULDENCHARGIERKRANE	8426	11	NAPHAZOLINHYDROCHLORID	2933	29
MULDENKIPPER	8704	10	NAPHAZOLINNITRAT	2933	29
MULLIT	2508	60	NAPHTHALIN	2707	40
MULTIPLEXPAPIER GESTRICHEN	4810	91	NAPHTHALIN	2902	90
MULTIPLEXPAPPE GESTRICHEN	4810	91	NAPHTHENSAEUREESTER	3823	20
MUNDHARMONIKAS	9204	20	NAPHTHENSAEUREN	3823	20
MUNDPFLEGEMITTEL	3306	90	NAPHTHOLE	2907	15
MUNITION	9306		NAPHTHOLAMINE	2921	45
MURMELTIERFELLE ROH	4301	80	NARKOSEAPPARATE	9018	90
MURMELTIERFELLE ZUGERICHTET	4302		NARZISSENZWIEBELN	0601	
MUS V FRUECHTEN	2007		NATRIUM	2805	11
MUSA TEXTILIS NEE	5305	2	NATRIUMACETAT	2915	22
MUSCHELN GENIESSBAR	0307		NATRIUMBICARBONAT	2836	30
MUSCHELN UNGENIESSBAR	0511	91	NATRIUMBORATE KUENSTLICH	2840	
MUSIKAUTOMATEN MUENZBETAETIGT	8519	10	NATRIUMBORATE NATUERLICH ROH	2528	10
MUSIKINSTRUMENTE ALS ZULEITUNG	9503	50	NATRIUMBROMID	2827	51
MUSIKINSTRUMENTE ELEKTRONISCH	9207		NATRIUMCARBONAT NEUTRAL	2836	20
MUSIKKASSETTEN	8524	2	NATRIUMCHLORAT	2829	11
MUSIKSAITEN	9209	30	NATRIUMCHLORID	2501	00
MUSIKWERKE F SPIELDOSEN	9209	20	NATRIUMCYANID	2837	11
MUSKATBLUETE	0908	20	NATRIUMDICHROMAT	2841	30
MUSKATNUESSE	0908	10	NATRIUMFLUORIDE	2826	11
MUSTERALBEN LEER	4820	50	NATRIUMFLUOROSILICAT	2826	20
MUTTERHEFEN	2102	10	NATRIUMHEXAFLUORALUMINAT	2826	30
MUTTERKORNALKALOIDE	2939	60	NATRIUMHYDROGENCARBONAT	2836	30
MUTTERN A ALUMINIUM	7616	10	NATRIUMHYDROXID	2815	1
MUTTERN A KUPFER	7415	32	NATRIUMJODID	2827	80
MUTTERN A STAHL	7318	16	NATRIUMMETASILICATE	2839	11
MUTTERNELKEN	0907	00	NATRIUMNITRAT	3102	50
MYRTENWACHS	1515	90	NATRIUMPERBORAT	2840	30
			NATRIUMPERCHLORAT	2829	90
			NATRIUMPEROXID	2815	30
			NATRIUMPHOSPHATE	2835	
NABEN F FAHRRADER	8714	93	NATRIUMPHOSPHIT	2835	10
NACHTHEMDEN A GEWEBEN	6208	2	NATRIUMSILICATE	2839	1
NACHTHEMDEN A GEWEBEN	6207	2	NATRIUMSULFATE	2833	1
NACHTHEMDEN A GEWIRKEN	6107	2	NATRIUMSULFIDE	2830	10
NACHTHEMDEN A GEWIRKEN	6108	3	NATRIUMSULFIDE	2832	10
NADELFILZE A SPINNSTOFFEN	5602	10	NATRIUMSULFOXYLAT	2831	10
NADELFLORGEWEBE A SPINNSTOFFEN	5802	30	NATRIUMTRIPHOSPHAT	2835	31
NADELFLORTEPPICHE	5703		NATRIUMTRIPOLYPHOSPHAT	2835	31
NADELGEHOELZZWEIGE FRISCH	0604	91	NATRONLAUGE	2815	12
NADELHOLZ	4403		NATRONPAPIER	4804	
NADELHOLZ	4407	10	NATRONSALPETER	3102	50
NADELLAGER	8482	40	NATRONZELLSTOFF	4702	00
NADELN F TONWIEDERGABEGERAETE	8522	90	NATRONZELLSTOFF	4703	
NADELN F WIRK/STRICKMASCHINEN	8448	51	NATURASPHALT	2714	90
NADELN MEDIZINISCHE	9018	3	NATURBITUMEN	2714	90
NADELSTAEBE F SPINNEREIMASCHINEN	8448	32	NATURKAUTSCHUK ROH	4001	
NAEGEL A ALUMINIUM	7616	10	NATURKORK UNBEARBEITET	4501	10
NAEGEL A KUPFER	7415	10	NATURKORKWAREN	4503	
NAEGEL A STAHL	7317	00	NATURPAUSPAPIER	4806	30
NAEHAUTOMATEN	8452	21	NAVIGATIONSINSTRUMENTE	9014	
NAEHGARNE A BAUMWOLLE	5204		NAVIGATIONSKOMPASSE	9014	10
NAEHGARNE A KUENSTL FILAMENTEN	5401	20	NEBENNIERENRINDENHORMONE	2937	2
NAEHGARNE A KUENSTL SPINNFASERN	5508	20	NEGATIVBETRACHTER	9010	20
NAEHGARNE A SYNTHET FILAMENTEN	5401	10	NEGLIGES A GEWEBEN	6208	9
NAEHGARNE A SYNTHET SPINNFASERN	5508	10	NEGLIGES A GEWIRKEN	6108	9
NAEHGARNROLLEN A HOLZ	4421	90	NEKTARINEN	0813	40
NAEHMASCHINEN	8452		NEKTARINEN	0809	30
NAEHMASCHINENMOEBEL	8452	40			

NELKEN SCHNITTBLUMEN	0603 10	OBECHÉ	4403 34
NELKENSTIELE GEWUERZ	0907 00	OBECHÉ	4407 22
NEON	2804 29	OBÉRBAUBAHNMATERIAL A STAHL	7302
NEPERMETER	9030 40	OBÉRBAUSCHRAUBEN A STAHL	7318
NEPHELIN	2529 30	OBÉRFLAÉCHENHAÉRTEMASCHINEN AUTOG	8468 80
NEPHELINSYENIT	2529 30	OBÉRFLAÉCHENSPANNUNGSMESSGERAÉTE	9027 80
NEROL	2905 22	OBÉRHEMDEN A GEWEBEN	6205
NERZFELLE ROH	4301 10	OBÉRHEMDEN A GEWIRKEN	6105
NERZFELLE ZUGERICHTET	4302	OBÉRKLÉIDUNG A GEWEBEN	62
NETZE A SPINNSTOFFEN GEKNUEPFT	5608	OBÉRKLÉIDUNG A GEWIRKEN	61
NETZKNUEPFMASCHINEN	8447 90	OBJEKTIVE F FERNSEHKAMERAS	9002 19
NETZSTOFFE A SPINNSTOFF GEKNUEPFT	5804 10	OBJEKTIVE F FILMKAMERAS	9002 11
NEUSAEMISCHLEDER	4108	OBJEKTIVE F MIKROSKOPE	9002 19
NEUSEELANDSPINAT	0709 70	OBJEKTIVE F PHOTOAPPARATE	9002 11
NEUSEELANDSPINAT	0710 30	OBJEKTIVE F PROJEKTOREN	9002 11
NEUSILBER ROHFORMEN	7403 23	OBJEKTIVE F VERGROESSERUNGSAPPARAT	9002 11
NIAOULIOEL	3301 29	OBLATEN	1905 90
NICKEL ROHFORMEN	7502	OBLATENKAPSELN	1905 90
NICKELCADMIUMAKKUMULATOREN	8507 30	OBSTBRANNTWEIN	2208 90
NICKELCHLORID	2827 35	OBSTGEHOELZE	0602 20
NICKELEISENNAKKUMULATOREN	8507 30	OBSTKONSERVEN	2008
NICKELERZE	2604 00	OBSTMUEHLEN	8435 10
NICKELHYDROXIDE	2825 40	OBSTPRESSEN GEBERBLICHE	8435 10
NICKELLEGIERUNGEN ROHFORMEN	7502 20	OBSTSORTIERMASCHINEN	8433 60
NICKELMATTE	7501 10	OCHSEN LEBEND	0102
NICKELNITRAT	2834 29	OCTADECANOL	2905 17
NICKELOXIDE	2825 40	OCTYLALKOHOL	2905 16
NICKELOXIDSINTER	7501 20	OCTYLPHENOL	2907 13
NICKELSULFAT	2833 24	DEFEN A STAHL HAUSH NICHTELEKTR	7321 8
NICOTIN	2939 70	OEL A BITUMINOES MINERALIEN ROH	2709 00
NIEREN KUENSTLICHE	9018 90	OELBRENNER	8416 10
NIEREN SCHLACHTNEBENERZEUGNIS	0206	OELDRASS	1522 00
NIEREN SCHLACHTNEBENERZEUGNIS	0210	OELE ETHERISCHE	3301
NIERENZAPFEN V RIND	0210 90	OELE HYDRIERTE	1516
NIERENZAPFEN V RIND	0206	OELE PFLANZLICHE	15
NIETE A ALUMINIUM	7616 10	OELE TIERISCHE	15
NIETE A KUPFER	7415 29	OELFARBEN GEBRAUCHSFERTIG	3210 00
NIETE A STAHL	7318 23	OELFILTER F MOTOREN	8421 23
NIETHAEMMER DRUCKLUFT HANDGEFUEHRT	8467 19	OELGEMAELEN	9701 10
NIOB ROHFORMEN	8112 91	OELGEWEBE	5907 00
NIOBIUMERZE	2615 90	OELHERDE A STAHL HAUSHALT	7321 12
NITRIDE	2850 00	OELKAENNCHEN A UNEDL METALL	8205 59
NITRIERSAEUREN	2808 00	OELKUCHEN	2304 00
NITRODERIVATE D KOHLENWASSERSTOFFE	2904 20	OELKUCHEN	2305 00
NITRODERIVATE D PHENOLE	2908 90	OELKUCHEN	2306
NITROSODERIVATE D KOHLENWASSERST	2904 20	OELMISCHUNGEN PFLANZLICH/TIERISCH	1518 00
NITROSODERIVATE D PHENOLE	2908 90	OELMISCHUNGEN PFLANZLICH/TIERISCH	1517 90
NIVELLIÉRE	9015 30	OELOEFEN A STAHL HAUSHALT	7321 82
NK-DUENGER	3105 90	OELPAPIER	4811 40
NOCKENWELLEN	8483 10	OELPRESSEN	8479 20
NONYLPHENOL	2907 13	OELSAEURE	2916 15
NOPPEN A SPINNSTOFFEN	5601 30	OELSAEURE TECHNISCHE	1519 12
NORMALBENZIN	2710 00	OELSAMEN	12
NOTEN	4904 00	OELSARDINEN	1604 13
NOTIZBLOECKE	4820 10	OESEN F BEKLEIDUNG USW	8308 10
NOTIZBUECHER	4820 10	OESENSCHRAUBEN A STAHL	7318 13
NP-DUENGER	3105	OESTROGENE	2937 92
NPK-DUENGER	3105 20	OFFSETDRUCKPLATTEN	8442 50
NUDELN	1902	OFFSETMASCHINEN	8443 1
NUESSE	2008 1	OFFSETPLATTEN A PAPIER	4816 90
NUESSE	08	OFFSETREPRODUKTION KOPIERFAEHIG	3705 10
NUESSE A SPINNSTOFFEN	5808 90	OHRENROBBERNFELLE ROH	4301 70
NUGAT OHNE KAKAO	1704 90	OHRENROBBERNFELLE ZUGERICHTET	4302
NUMERIERMASCHINEN	8443 50	OITICIAOEL	1515 90
NUMMERNSTEMPEL	9611 00	OKOUME	4407 22
NUSSBAUMHOLZ	4407 99	OKOUME	4403 34
NUTRIAFELLE ROH	4301 80	OLEFINPOLYMERE FLUORIERT	3904 6
NUTRIAFELLE ZUGERICHTET	4302	OLEOMARGARIN	1503 00
NUTRIAHAARE	5102 10	OLEOSTEARIN	1503 00
		OLEUM	2807 00

OLIVEN	2004	90	PALMOEL	1511	
OLIVEN	2005	70	PALMOELKUCHEN	2306	60
OLIVEN	2001	90	PAMPELMUSEN	2008	30
OLIVEN	0711	20	PAMPELMUSEN	0805	40
OLIVEN	0710	80	PAMPELMUSENSAFT	2009	20
OLIVEN	0709	90	PANTOFFELN	6402	99
OLIVEN A SPINNSTOFFEN	5808	90	PANTOFFELN	6404	
OLIVENOEL	1510	00	PANTOFFELN	6405	20
OLIVENOEL	1509		PANTOFFELN	6403	
OLIVENOELKUCHEN	2306	90	PANTOGRAPHEN	9017	10
OMNIBUSSE	8702		PANTOTHENSAEURE D,DL	2936	24
OPALWACHS	1516	20	PANZER V KREBSTIEREN	0508	00
OPERATIONSNAEHNADELN	9018	32	PANZERBUECHSEN	9301	00
OPERATIONSTISCHE	9402	90	PANZERFAEUSTE	9301	00
OPIUM	1302	11	PANZERKAMPFWAGEN	8710	00
OPIUMALKALOIDE	2939	10	PANZERSCHRAENKE	8303	00
ORANGEMENNIGE	2824	20	PAPAYAFRUECHTE	0807	20
ORANGEN	2008	30	PAPAYAFRUECHTE	0812	90
ORANGEN	0805	10	PAPAYAFRUECHTE	0813	40
ORANGEN	0812	90	PAPIER A ALTPAPIER F VERPACK	4805	
ORANGENOEL	3301	12	PAPIER A ASBEST	6812	60
ORANGENSAFT	2009	1	PAPIER BITUMINIERT	4811	10
ORCHESTRIEN	9208	90	PAPIER GESTRICHEN	4811	
ORCHIDEEN SCHNITTBLUMEN	0603	10	PAPIER GESTRICHEN	4810	
ORCHIDEENBULBEN	0601		PAPIER GUMMIERT	4811	2
ORCYNOPSIS UNICOLOR FISCH	0302	69	PAPIER GUMMIERT	4823	
ORCYNOPSIS UNICOLOR FISCH	0304		PAPIER KUNSTSTOFFUEBERZOGEN	4811	3
ORCYNOPSIS UNICOLOR FISCH	0305		PAPIER MEHRLAGIG GEGAUTSCHT	4804	
ORCYNOPSIS UNICOLOR FISCH	0303	79	PAPIER MEHRLAGIG GEGAUTSCHT	4805	2
ORCYNOPSIS UNICOLOR FISCH	1604		PAPIER OBERFLAECHEGEFAERBT	4803	00
ORDNER A PAPIER OD PAPPE	4820	30	PAPIER ZUSAMMENGEKLEBT	4807	
ORGANE GETROCKN ZU PHARM ZWECK	3001	10	PAPIERABFAELLE	4707	
ORGANEXTRAKTE ZU PHARM ZWECKEN	3001	20	PAPIERBEUTELHERSTELLUNGSMASCHINEN	8441	20
ORGELN ELEKTRONISCH	9207	10	PAPIERBLUMEN	6702	90
ORGELN NICHELEKTRONISCH	9203	00	PAPIERGARNE	5308	30
ORIGINALSCHNITTE	9702	00	PAPIERGARGEWEBE	5311	00
ORIGINALSTEINDRUCKE	9702	00	PAPIERHALBSTOFFE	47	
ORIGINALSTICHE	9702	00	PAPIERHALBSTOFFHERSTELLMASCHINEN	8439	10
ORTHODICHLORBENZOL	2903	61	PAPIERHERSTELLUNGSMASCHINEN	8439	20
OSMIUM	7110	4	PAPIERHILFSMITTEL	34	
OSMIUMABFAELLE	7112	20	PAPIERHILFSMITTEL	3809	
OSMIUMASCHE	7112	20	PAPIERKALANDER	8420	10
OSMIUMGEKRAETZ	7112	20	PAPIERKONDENSATOREN	8532	25
OSMIUMSCHROTT	7112	20	PAPIERMASCHINENFILZE ENDLOS	5911	3
OSSEIN	0506	10	PAPIERMASCHINENGEWEBE ENDLOS	5911	3
OSZILLOSKOPE	9030		PAPIERMESSER	8214	10
OTTOMOTOREN	8407		PAPIERSACKHERSTELLUNGSMASCHINEN	8441	20
OXALSAEURE	2917	11	PAPIERTAPETEN	4814	
OXIRAN	2910	10	PAPIERVERARBEITUNGSMASCHINEN	8441	
OXYDIETHANOL	2909	41	PAPIERWAESCHE	4818	
OZOKERIT	2712	90	PAPIERWAREN F HYGIEN ZWECKE	4818	
OZONTHERAPIEGERAETE	9019	20	PAPPABFAELLE	4707	
			PAPPBECHER F VERPACKUNG	4819	50
			PAPPBECHER Z TRINKEN	4823	60
PADDY REIS	1006	10	PAPPE A ALTPAPIER F VERPACK	4805	
PAILLETTEN A GOLD	7108	13	PAPPE A ALTPAPIER GEKLEBT	4807	99
PAILLETTEN A SILBER	7106	92	PAPPE A ASBEST	6812	60
PALETTEN A STAHL	7326	90	PAPPE BITUMINIERT	4811	10
PALLADIUM	7110	2	PAPPE GESTRICHEN	4811	
PALLADIUMABFAELLE	7112	20	PAPPE GESTRICHEN	4810	
PALLADIUMASCHE	7112	20	PAPPE KUNSTSTOFFUEBERZOGEN	4811	3
PALLADIUMGEKRAETZ	7112	20	PAPPE MEHRLAGIG GEGAUTSCHT	4804	
PALLADIUMSCHROTT	7112	20	PAPPE MEHRLAGIG GEGAUTSCHT	4805	2
PALMHERZEN ZUBEREITET	2008	91	PAPPE ZUSAMMENGEKLEBT	4807	
PALMHERZEN ZUBEREITET	2001	90	PAPPEHERSTELLUNGSMASCHINEN	8439	20
PALMITINSAEURE	2915	70	PAPPELHOLZ	4407	99
PALMKERNE	1207	10	PAPPELHOLZ	4403	99
PALMKERNOEL	1513	2	PAPPELLER	4823	60
PALMKERNOELKUCHEN	2306	60	PAPPWAREN F BUEROS	4819	60
PALMNUESSE	1207	10	PAPRIKAFRUECHTE GEMUESE	0711	90

PAPRIKAFRUECHTE GEMUESE	0709 60	PERCHLORETHYLEN	2903 23
PAPRIKAFRUECHTE GEMUESE	0710 80	PERFORIERMASCHINEN F BUEROZWECKE	8472 90
PAPRIKAFRUECHTE GEMUESE	2005 90	PERGAMENTERSATZAEHNL PAPIER	4806 40
PAPRIKAFRUECHTE GEMUESE	2001 90	PERGAMENTERSATZPAPIER	4806 20
PAPRIKAFRUECHTE GETROCKN/GEMAHLEN	0904 20	PERGAMENTLEDER	4106 20
PARA-CYMOLO ROH	3805 90	PERGAMENTPAPIER	4806 10
PARAAMINOBOENZOESAEUERE	2922 49	PERGAMENTPAPPE	4806 10
PARABELFEDERN A STAHL	7320 10	PERGAMINPAPIER	4806 40
PARACETAMOL	2924 29	PERISKOPE	9013 80
PARADICHLORBENZOL	2903 61	PERLEN A GLAS	7018 10
PARAFFIN	2712 20	PERLEN A UNEDL METALL	8308 90
PARAFFINPAPIER	4811 40	PERLEN ECHE	7101
PARAFORMALDEHYD	2912 60	PERLENSSENZ	3212 90
PARANUESSE	0801 20	PERLENNACHAHMUNGEN A GLAS	7018 10
PARANUESSE	2008 19	PERLHUEHNER GESCHLACHTET	0207
PARATOLYLACETAT	2915 39	PERLHUEHNER LEBEND	0105
PARFUEMS	3303 00	PERLIT NICHT GEBLAEHT	2530 10
PARFUEMZERSTAEUBER	9616 10	PERLMUTTER BEARBEITET	9601 90
PARKETTAFELN A HOLZ	4418 30	PERMANGANATE	2841 60
PARKETTFRIESE A HOLZ	4407	PEROXOBORATE	2840 30
PARKETTSTAEBE A HOLZ	4407	PEROXOCARBONATE	2836 99
PARKUHREN	9106 20	PEROXOCHROMATE	2841 50
PARMIGIANO REGGIANO KAESE	0406	PEROXOSULFATE	2833 40
PASSIONSFRUCHTSAFT	2009 80	PERSIANERFELLE ROH	4301 30
PASSIONSFRUECHTE ZUBEREITET	2008 99	PERSIANERFELLE ZUGERICHTET	4302
PASTELLE	9701 10	PERSIPANWAREN	1704 90
PASTELLSTIFTE	9609 90	PERSISCHKLEESAMEN	1209 22
PASTEURISIERAPPARATE	8419 89	PERSONALCOMPUTER	8471
PATENTKNOEPFE	9606 10	PERSONENAUFZUEGE	8428 10
PATRONENHUELSEN	9306	PERSONENKRAFTWAGEN	8703
PAUKEN	9206 00	PERSONENWAAGEN	8423 10
PAUSLEINWAND	5901 90	PERSONENWAGEN SCHIENENFAHRZEUG	8605 00
PECH	2708 10	PERSONENWIEGEAUTOMATEN	8423 10
PECH PFLANZLICH	3807 00	PERSULFATE	2833 40
PECHBLENDE	2612 10	PERUECKEN	6704
PECHKOKS	2708 20	PETIT POINT STICKEREI	5805 00
PECORINOKAESE	0406	PETROLEUMHARZE	3911 10
PEDALE F FAHRRADER	8714 96	PETROLEUMOEFEN A STAHL HAUSHALT	7321 82
PEDDIG	1401 20	PETROLEUMSULFONATE	3823 90
PEGELMESSER F FERNMEDETECHNIK	9030 40	PETROLKOKS	2713 1
PEITSCHEN	6602 00	PETSCHAFTE	9611 00
PEKANNUESSE	2008 19	PFAHLZIEHER	8430 10
PEKANNUESSE	0802 90	PFEFFER	0904 1
PEKTATE	1302 20	PFEFFERMINZBLAETTER	1211 90
PEKTINATE	1302 20	PFEFFERMINZOEL	3301 24
PEKTINSTOFFE	1302 20	PFEFFERMUEHLEN HAUSHALT	8210 00
PELLETS A GETREIDE	1103 2	PFEIFENKOEPE	9614 20
PELLETS A OELKUCHEN	2306	PFEIFENORGELN	9203 00
PELLETS A OELKUCHEN	2305 00	PFEIFENREINIGER	9603 90
PELLETS A OELKUCHEN	2304 00	PFEIFENROHFORMEN A HOLZ	9614 10
PELZABFAELLE GEGERBT OD ZUGERICHT	4302 20	PFEILER A ALUMINIUM	7610 90
PELZBEKLEIDUNG	4303 10	PFERDE LEBEND	0101 1
PELZFELLE GEGERBT OD ZUGERICHT	4302	PFERDEBOHNEN	0713 50
PELZFELLE ROH	4301	PFERDEFLEISCH	0205 00
PELZFELLTEILE ROH	4301 90	PFERDEFLEISCH	0210 90
PELZMUETZEN	6506 92	PFERDEFLEISCH ZUBEREITUNGEN	1602 90
PELZVEREDLUNGSMASCHINEN	8453 10	PFERDEHAARE	5102 20
PELZWAREN	4303	PFERDEHAEUETE ROH	4101 40
PELZWERK KUENSTLICHES	4304 00	PFIFFERLINGE	2003 10
PENDELROLLENLAGER	8482 30	PFIFFERLINGE	0709 51
PENICILLINE	2941 10	PFIRSICHE	0809 30
PENICILLINE ZUBEREITET ARZNEIWAREN	3004 10	PFIRSICHE	0813 40
PENICILLINE ZUBEREITET ARZNEIWAREN	3003 10	PFIRSICHE	2008 70
PENTAERYTHRIT	2905 42	PFIRSICHSTEINE	1212 30
PENTANOL	2905 15	PFLANZEN LEBEND	0601
PENTYLACETAT	2915 39	PFLANZEN LEBEND	0602
PEPTONDERIVATE	3504 00	PFLANZENAUSSZUEGE	1302 1
PEPTONE	3504 00	PFLANZENHAAR F POLSTERZWECKE	1402 91
PERBORATE	2840 30	PFLANZENSAEFTE	1302 1
PERCARBONATE	2836 99	PFLANZENSCHLEIME	1302 3

PFLANZEN TEILE ZU BINDEZWECKEN	0604	PHOTOPAPIER ENTWICKELT	4911
PFLANZENWACHSE	1521 10	PHOTOPAPIERE UNBELICHTET	3703
PFLANZENWUCHSREGULATOREN	3808 30	PHOTOPOSTKARTEN	4909 00
PFLANZKARTOFFELN	0701 10	PHOTOROHPAPIER	4802 20
PFLANZMASCHINEN	8432 30	PHOTOROHPAPIER GESTRICHEN	4810 11
PFLASTER ZUM HEILGEBRAUCH	3005 10	PHOTOSETZMASCHINEN	8442 10
PFLASTERPLATTEN A NATURSTEIN	6801 00	PHOTOETHYRISTOREN	8541 40
PFLASTERSTEINE A NATURSTEIN	6801 00	PHOTO TRANSISTOREN	8541 40
PFLAUMEN	0809 40	PHOTOVERVIELFACHERROEHREN	8540 20
PFLAUMEN	0813 20	PHOTOZELLEN	8541 40
PFLAUMEN	2008 99	PHTHALSAEUREANHYDRID	2917 35
PFLAUMENBRANNWEIN	2208 90	PHTHALSAEUREESTER	2917 3
PFLAUMENSTEINE	1212 30	PIASSAVA	1403 90
PFLUEGE	8432 10	PIGMENTE ZUBER F KERAMIK EMAIL	3207 10
PFLUGSCHARE	8432 90	PIGMENTFARBSTOFFE SYNTH ORGANISCHE	3204 17
PFLUGSCHEIBEN	8432 90	PILGERMUSCHELN	0307 2
PFLUGSTREICHBLECHE	8432 90	PILZE	2003
PFROPFREISER	0602 10	PILZE	2001 90
PH-MESSGERAETE	9027 80	PILZE	0710 80
PHANTASIESCHMUCK	7117	PILZE	0709 51
PHENAZON	2933 11	PILZE	0711 90
PHENETIDINE	2922 22	PILZE	0712 30
PHENINDAMIN	2933 90	PILZMYZEL	0602 91
PHENOBARBITAL	2933 51	PILZPULVER	0712 30
PHENOL	2907 11	PILZVERTILGUNGSMITTEL	3808 20
PHENOLALKOHOLE	2907 30	PIMENTAFRUECHTE GEMUESE	0711 90
PHENOLE	2707 60	PIMENTAFRUECHTE GEMUESE	0709 60
PHENOLGEMISCHE	2707 60	PIMENTAFRUECHTE GEMUESE	0710 80
PHENOLHARZE	3909 40	PIMENTAFRUECHTE GETROCKN/GEMAHLEN	0904 20
PHENOLPHTHALEIN	2932 29	PINE-OIL	3805 20
PHENOLSAEUREN	2918 2	PINSEL	9603
PHENTOLAMIN	2933 29	PINSELFASSUNGEN A HOLZ	4417 00
PHENYLACETON	2914 30	PINSELKOEPF	9603 90
PHENYLBUTAZON	2933 19	PINZLTEN	8203 20
PHENYLENDIAMINE	2921 51	PIONIERSPRENGKOEPPER	3602 00
PHENYLESSIGSAEURE	2916 33	PIPERIDIN	2933 39
PHENYLETHANDIOLACETATE	2915 39	PIPERONAL	2932 90
PHENYLGLYKOLSAEURE	2918 17	PISTAZIEN	0802 50
PHENYLPROPYLACETATE	2915 39	PISTAZIEN	2008 19
PHENYLSALICYLAT	2918 23	PISTENPRAEPARIERRAUPEN	8479 89
PHOSPHATDUENGEMITTEL	3103	PISTOLEN	9304 00
PHOSPHATKREIDEN	2510	PISTOLEN	9303
PHOSPHIDE	2848	PISTOLEN	9302 00
PHOSPHOAMINOLIPOIDE	2923 20	PISTOLENMUNITION	9306 30
PHOSPHOR	2804 70	PK-DUENGER	3105 60
PHOSPHORCHLORIDE	2812 10	PLANDREHMASCHINEN F METALL	8458 1
PHOSPHORKUPFER	2848 10	PLANEN A SPINNSTOFFEN	6306 1
PHOSPHOROTHIOATE	2920 10	PLANENGeweBE M WACHS IMPRAEGNIERT	5907 00
PHOSPHORSAEURE	2809 20	PLANETENGETRIEBE F MASCHINEN	8483 40
PHOSPHORSAEUREESTER	2919 00	PLANFEINSCHLEIFMASCHINEN F METALL	8460 1
PHOSPHORSULFIDE	2813 90	PLANFILME PHOTOGR UNBELICHTET	3701
PHOSPHORTRICHLORID	2812 10	PLANFRAESMASCHINEN F METALL	8459 6
PHOSPHORTRICHLORIDOXID	2812 10	PLANIERMASCHINEN SELBSTFAHREND	8429 1
PHOSPHORYLTRICHLORID	2812 10	PLANIERSCHILDE F PLANIERMASCHINEN	8431 42
PHOTOAPPARATE	9006	PLANSCHLEIFEN F WERKZEUGMASCHINEN	8466 20
PHOTOBLITZLAMPEN	9006 62	PLASMASCHWEISSGERAETE F METALL	8515 3
PHOTOHEMIKALIEN ZUBEREITETE	3707	PLASMASTRAHLWERKZEUGMASCHINEN	8456 90
PHOTODIODEN	8541 40	PLATIN ROHFORMEN	7110 11
PHOTOELEMENTE	8541 40	PLATINABFAELLE	7112 20
PHOTOEMISSIONSROEHREN	8540 20	PLATINASCH	7112 20
PHOTOEMULSIONEN	3707 10	PLATINEN A NICHTLEG STAHL	7207
PHOTOGEWEBE UNBELICHTET	3703	PLATINEN A NICHTROST STAHL	7218 90
PHOTOGRAPHIEN	4911 91	PLATINEN A SONST-LEG STAHL	7224 90
PHOTOKARTON UNBELICHTET	3703	PLATINEN F WIRK/STRICKMASCHINEN	8448 51
PHOTOKATHODENROEHREN	8540 20	PLATINGEKRAETZ	7112 20
PHOTOKOPIERAPPARATE	9009	PLATINPLATTIERUNGEN	7111 00
PHOTOKOPIERPAPIER ZUGESCHNITTEN	4823 59	PLATINSCHROTT	7112 20
PHOTOKOPPLER	8541 40	PLATTEN A BLEI	7804 19
PHOTOMETER	9027 50	PLATTEN A GLAS	7004
PHOTONENSTRAHLWERKZEUGMASCHINEN	8456 10	PLATTEN A GLAS	7005

PLATTEN A GLAS	7003	POLYETHYLENGLYKOLGEMISCHE	3823	90	
PLATTEN A GLASFASERN	7019	39	POLYETHYLENGLYKOLWACHS	3404	20
PLATTEN A GLIMMER	6814	POLYETHYLENTEREPHTHALAT	3907	60	
PLATTEN A HARTKAUTSCHUK	4017	00	POLYISOBUTYLEN	3902	20
PLATTEN A HOLZABFAELL MINERALBIND	6808	00	POLYMETHYLMETHACRYLAT	3906	10
PLATTEN A KERAMIK FEUERFEST	6902	POLYPHOSPHORSAEUREN	2809	20	
PLATTEN A KIESELGUR GEBRANNT	6901	00	POLYPROPYLEN	3902	10
PLATTEN A KUNSTSTOFF	3921	POLYPROPYLENSPINNFAEDEN	5402		
PLATTEN A KUNSTSTOFF	3920	POLYPROPYLENSPINNFASERN	5506	90	
PLATTEN A KUNSTSTOFF	3919	POLYPROPYLENSPINNFASERN	5503	40	
PLATTEN A PFLANZENFAS MINERALBIND	6808	00	POLYSTYROL	3903	1
PLATTEN A SPERRHOLZ	4412	POLYTERPENE	3911	10	
PLATTEN A STROH MINERALBINDUNG	6808	00	POLYTETRAFLUORETHYLEN	3904	61
PLATTEN A TRIPEL GEBRANNT	6901	00	POLYURETHANE	3909	50
PLATTEN A WEICHKAUTSCHUK	4008	POLYVINYLACETATE	3905	90	
PLATTEN F AKKUMULATOREN	8507	90	POLYVINYLACETAT	3905	
PLATTEN PHOTOGR BELICHT NICHT ENTW	3704	00	POLYVINYLALKOHOLE	3905	20
PLATTEN PHOTOGR ENTWICKELT	3705	POLYVINYLCHLORID	3904		
PLATTEN PHOTOGR UNBELICHTET	3701	POLYVINYLETHER	3905	90	
PLATTEN POLARISIEREND	9001	20	POLYVINYLIDENCHLORID	3904	50
PLATTENSPEICHEREINHEITEN F EDV	8471	93	POMMES-FRITES VORGEBACK GEFR	2004	10
PLATTENSPIELER	8519	POMMES-FRITES-SCHNEIDER HAUSHALT	8210	00	
PLATTENWECHSLER	8519	POMPONS A SPINNSTOFFEN	5808	90	
PLATTFISCHE	0304	PONGEGEWEBE A SEIDE	5007	20	
PLATTFISCHE	0303	3	POROSIMETER	9027	80
PLATTFISCHE	0302	2	PORPHYR	6802	
PLATTFISCHE	0305	PORPHYR	2516	90	
PLOMBEN A UNEDL METALL	8309	90	PORREE	0703	90
PLOTTER F EDV	8471	92	PORT	2204	2
PLUESCH A SPINNSTOFFEN	5801	PORTALDREHKRANE	8426	30	
PLUESCHBAENDER A SPINNSTOFFEN	5806	10	PORTALHUBKRAFTKARREN	8426	12
PLUTONIUM	2844	20	PORTALKRANE	8426	19
PLUTONIUMVERBINDUNGEN	2844	20	PORTLANDZEMENT	2523	2
PNEUMATIKVENTILE	8481	20	POSAMENTIERMASCHINEN	8447	90
PNEUMATIKZYLINDER	8412	31	POSAMENTIERWAREN A SPINNSTOFFEN	5808	90
POLARIMETER	9027	50	POSTBEARBEITUNGSMASCHINEN	8472	30
POLIERMASCHINEN ELEKTR HANDGEFUEHR	8508	80	POSTKARTEN MIT BILDERN	4909	00
POLIERMASCHINEN F HOLZ/KUNSTSTOFF	8465	93	POSTKARTEN OHNE BILDER	4817	20
POLIERMASCHINEN F METALL	8460	90	POSTWAGEN SCHIENENFAHRZEUG	8605	00
POLIERMASCHINEN F MINERALSTOFFE	8464	20	POTENTIOMETER	8533	
POLIERSCHEIBEN A SPINNSTOFFEN	5911	90	POWER SUPPLY-BOARDS F EDV	8504	40
POLIERSTEINE	6804	PRAEGEFOLIEN	3212	10	
POLLACK	0305	PRAEGEPRESSEN F BUCHBINDEREI	8440	10	
POLLACK	0302	69	PRAEGEPRESSEN F PAPIER/PAPPE	8441	80
POLLACK	0303	79	PRAEGESTEMPEL	9611	00
POLLACK	0304	PRAEGEGERKZEUGE	8207	30	
POLLACK	1604	PRAESERVATIVE A WEICHKAUTSCHUK	4014	10	
POLOAUSRUESTUNGEN	9506	99	PRAEZISIONSLEHREN	9017	30
POLOBAELLE	9506	69	PRAEZISIONSSTAHLROHRE GESCHWEISST	7306	50
POLSTERFEDERN A STAHL	7320	20	PRAEZISIONSSTAHLROHRE NAHTLOS	7304	
POLYACETALE	3907	10	PRAEZISIONSZEICHENMASSSTAEBE	9017	80
POLYACRYLATE	3906	PRALINEN	1806	90	
POLYACRYLSPINNFASERN	5503	30	PREDNISOLON	2937	21
POLYACRYLSPINNFASERN	5506	30	PREDNISON	2937	21
POLYAMIDE	3908	PREISAUSZEICHNUNGSWAAGEN	8423	8	
POLYAMIDSPINNFAEDEN	5402	PREISELBEEREN	0811	90	
POLYAMIDSPINNFASERN	5506	10	PREISELBEEREN	0812	90
POLYAMIDSPINNFASERN	5503	10	PREISELBEEREN	0810	40
POLYAMINE ACYCLISCHE	2921	2	PREISETIKETTENAUSG-MASCH M RECHENW	8470	90
POLYAMINE AROMATISCHE	2921	5	PREMIER JUS	1502	00
POLYCARBONATE	3907	40	PRESSEN F METALL	8462	
POLYCHLORDIPHENYLE FLUESSIG	3823	90	PRESSEN KUECHENGERAETE	8210	00
POLYESTER	3907	PRESSENGARNE A SPINNSTOFFEN	5607		
POLYESTERSPINNFAEDEN	5402	PRESSFORMEN F KAUTSCHUK/KUNSTSTOFF	8480	71	
POLYESTERSPINNFASERN	5503	20	PRESSKORKWAREN	4504	
POLYESTERSPINNFASERN	5506	20	PRESSLUFT	2851	00
POLYETHER	3907	PRESSMATRIZEN	8207	20	
POLYETHERALKOHOLE	3907	20	PRESSSPAN GEGAUTSCHT	4805	
POLYETHYLEN	3901	PRESSSPAN ZUSAMMENGEKLEBT	4807	99	
POLYETHYLENGLYKOLE	3907	20	PRESSWERKZEUGE	8207	30

PRIMAERALUMINIUM	7601 20	PULVER A BERYLLIUM	8112 11
PRIMAERELEMENTE/BATTERIEN	8506	PULVER A BLEI	7804 20
PRISMEN OPTISCHE GEFASST	9002 90	PULVER A CHROM	8112 20
PRISMEN OPTISCHE UNGEFASST	9001 90	PULVER A COBALT	8105 10
PRODUKTIONSZAEHLER	9029 10	PULVER A EISEN/STAHL	7205 2
PROFILE A ALUMINIUM	7604	PULVER A GERMANIUM	8112 30
PROFILE A BLEI	7803 00	PULVER A GOLD	7108 11
PROFILE A GLAS	7003 30	PULVER A IRIIDIUM	7110 4
PROFILE A GOLD	7108 13	PULVER A KUPFER	7406
PROFILE A HARTKAUTSCHUK	4017 00	PULVER A MAGNESIUM	8104 30
PROFILE A KUNSTSTOFF	3916	PULVER A MANGAN	8111 00
PROFILE A KUPFER	7407	PULVER A MOLYBDAEN	8102 10
PROFILE A MAGNESIUM	8104 90	PULVER A NICKEL	7504 00
PROFILE A MOLYBDAEN	8102 92	PULVER A OSMIUM	7110 4
PROFILE A NICHTLEG STAHL	7216	PULVER A PALLADIUM	7110 2
PROFILE A NICHTROST STAHL	7222 40	PULVER A PLATIN	7110 11
PROFILE A NICKEL	7505 1	PULVER A RHODIUM	7110 3
PROFILE A PLATIN	7110 19	PULVER A RUTHENIUM	7110 4
PROFILE A SILBER	7106 92	PULVER A SILBER	7106 10
PROFILE A SONST LEG STAHL	7228 70	PULVER A TANTAL	8103 10
PROFILE A TANTAL	8103 90	PULVER A TITAN	8108 10
PROFILE A THORIUM	2844 30	PULVER A VANADIUM	8112 40
PROFILE A TITAN	8108 90	PULVER A WOLFRAM	8101 10
PROFILE A WEICHKAUTSCHUK	4008	PULVER A ZINK	7903 90
PROFILE A WOLFRAM	8101 92	PULVER A ZINN	8005 20
PROFILE A ZINK	7904 00	PULVER A ZIRCONIUM	8109 10
PROFILE A ZINN	8003 00	PUMPEN F VERBRENNUNGSMOTOREN	8413 30
PROFILPROJEKTOREN	9031 30	PUMPEN FLUESSIGKEITSPUMPEN	8413
PROJEKTIONSAPPARATE F FILME	9007 2	PUMPEN LUFTPUMPEN	8414
PROJEKTIONSAPPARATE F STEHBILDER	9008	PUMPENSCHLAEUCH A SPINNSTOFFEN	5909 00
PROJEKTIONSFERNSEHGERAETE	8528	PUPPEN	9502 10
PROPAN	2711 12	PUPPENGLIEDER	9502 99
PROPANDIOL	2905 32	PUPPENKLEIDER	9502 91
PROPANOLE	2905 12	PUPPENKOEPFER	9502 99
PROPАЗIN	2933 69	PUPPENKOPFBEDECKUNGEN	9502 91
PROPELLER F LUFTFAHRZEUGE	8803 10	PUPPENSCHUHE	9502 91
PROPEN	2901 22	PUPPENWAGEN	9501 00
PROPIONSAEURE	2915 50	PUTZLAPPEN A ALUMINIUM Z SCHEUERN	7615 10
PROPYLACETAT	2915 39	PUTZLAPPEN A KUPFER Z SCHEUERN	7418 10
PROPYLALKOHOLE	2905 12	PUTZLAPPEN A STAHL Z SCHEUERN	7323 10
PROPYLEN	2901 22	PUZZLES	9503 60
PROPYLEN	2711 14	PUZZOLANZEMENT	2523 90
PROPYLEN-COPOLYMERE	3902 30	PYRETHRUMAUSSZUG	1302 14
PROPYLENDICHLORID	2903 16	PYRETHRUMWURZEL/RINDE/BLUETEN	1211 90
PROPYLENGLYKOL	2905 32	PYRIDIN	2933 31
PROPYLENOXID	2910 20	PYRIDOSTIGMINBROMID	2933 39
PROPPHENAZON	2933 11	PYRIDOXIN	2936 25
PROTHESEN	9021	PYROLIGNITE	3823 90
PROVITAMINE REIN	2936 10	PYROMETER OPTISCHE	9025 19
PROVOLONEKAESE	0406		
PRUEFGERAETE M RADIOISOTOPEN	9022 2	QUARTIERS COMPENSES	0202
PRUEFMASCHINEN F METALLE	9024 10	QUARZ PIEZOELEKTR NATUERLICH	7103
PRUEFMASCHINEN F PAPIER/TEXTILIEN	9024 80	QUARZ PIEZOELEKTR SYNTHETISCH	7104 10
PSEUDOEPHEDRIN INN	2939 40	QUARZE	6802
PSYCHROMETER	9025 80	QUARZE	7103
PUDDINGPULVER	1901 90	QUARZE	2506
PUDDINGPULVER	2106 90	QUARZITE	2506 2
PUDER KOSMETISCHE	3304 91	QUARZITE	6802
PUDERDOSEN	7326 90	QUARZSAND	2505 10
PUDERDOSEN	4202 3	QUASSIAHOLZAUSZUG	1302 19
PUDERDOSEN	7419 99	QUASTEN A SPINNSTOFFEN	5808 90
PUDERQUASTEN	9616 20	QUEBRACHOAUSZUG	3201 10
PUDERZUCKER	1701 99	QUECKSILBER	2805 40
PUEREEPRESSEN KUECHENGERAETE	8210 00	QUECKSILBERDAMPFGLEICHRICHTERROEHR	8540 89
PUFFBOHNEN	0713 50	QUECKSILBERDAMPFSTROMRICHTER	8539 39
PUFFER F SCHIENENFAHRZEUGE	8607 30	QUECKSILBERDAMPFSTROMRICHTER	8504 40
PUFFREIS	1904 10	QUECKSILBERNITRAT	2834 29
PULLOVER A GEWIRKEN	6110	QUECKSILBEROXIDE	2825 90
PULVER A ALUMINIUM	7603	QUECKSILBEROXIDELEMENTE/BATTERIEN	8506
PULVER A ANTIMON	8110 00		

QUECKSILBERSULFAT	2833	29	RAUCHWARENZURICHTEMASCHINEN	8453	10
QUECKSILBERTHERMOMETER	9025	1	RAUHFASERPAPIER	4814	10
QUELLSTAERKE	3505	10	RAUHMASCHINEN F TEXTILINDUSTRIE	8451	80
QUERBINDER A GEWEBEN	6215		RAUMDESODORIERUNGSMITTEL	3307	4
QUERBINDER A GEWIRKEN	6117	20	RAUMFAHRZEUGE	8802	50
QUETSCHMUEHLEN F KOERNER	8437	80	RAUMHEIZGERAETE ELEKTRISCH	8516	2
QUITTEN	0808	20	RAUMHEIZGERAETE NICHTELEKTR STAHL	7321	8
QUITTUNGSBUECHER	4820	10	RAVIOLI	1902	
			REAGENZIEN F BLUTGRUPPENBESTIMMUNG	3006	20
RADARANTENNEN	8529	10	REAGENZIEN F LABOR ZUBEREITET	3822	00
RADARGERAEETE	8526	10	REAKTIONSAUSLOESER ZUBEREITET	3815	
RADIALBOHRMASCHINEN F METALL	8459	2	REAKTIONSBESCHLEUNIGER ZUBEREITET	3815	
RADIALKOLBENPUMPEN	8413	50	REAKTIVFARBSTOFFE SYNTH ORGANISCHE	3204	16
RADIALKREISELPUMPEN	8413	70	REBENSTECKLINGE	0602	10
RADIALVENTILATOREN	8414	59	REBENSTOECKE	0602	20
RADIATOREN ELEKTRISCH	8516	29	RECHAUDS ELEKTRISCH HAUSHALT	8516	79
RADIERGUMMI A KUNSTSTOFF	3926	10	RECHEN A METALL	8201	30
RADIERGUMMI A WEICHKAUTSCHUK	4016	92	RECHENINSTRUMENTE/GERAEETE	9017	20
RADIERMESSER	8214	10	RECHENLOCHER	8471	99
RADIESCHEN	0706	90	RECHENMASCHINEN	8470	
RADIOWECKER	8527	32	RECHENSCHIEBEN	9017	20
RADSAETZE F SCHIENENFAHRZEUGE	8607	19	RECHENSCHIEBER	9017	20
RAEDER F KRAFTFAHRZEUGE	8708	70	RECHWENDER	8433	30
RAEDER F SCHIENENFAHRZEUGE	8607	19	REDUKTIONSOEFFEN ELEKTRISCH	8514	30
RAEUMMASCHINEN F METALL	8461	30	REDUZIEREINSAETZE F WERKZEUGMASCH	8466	10
RAEUMWERKZEUGE	8207	60	REFLEKTORLAMPEN	8539	22
RAFFIABAST	1401	90	REFRAKTOMETR	9027	50
RAFFINOSE	2940	00	REGELGERAEETE	9032	
RAGUSANOKAESE	0406		REGELVENTILE	8481	80
RAHM	0402		REGENSCHIRME	6601	9
RAHM	0401	30	REGISTER	4820	10
RAHMEN F FAHRRADER	8714	91	REGISTRIERKASSEN	8470	50
RAHMFRISCHKAESE	0406		REGLER F WASSERTURBINEN	8410	90
RAKETEN	8412	10	REGNER F LANDWIRTSCHAFT/GARTENBAU	8424	81
RAKETEN	9306	90	REHPOSTEN	9306	29
RAKETEN	3604		REIBAHLEN	8207	60
RAKETENWERFER	9301	00	REIBKAESE	0406	
RAMIE	5305	9	REIBBRADGETRIEBE	8483	40
RAMIEABFAELLE	5305	99	REIBUNGSBELAEGE A ASBEST	6813	
RAMIEGARNE	5308	90	REIBUNGSKUPPLUNGEN F MASCHINEN	8483	60
RAMIEGEWEBE	5311	00	REIFEN A WEICHKAUTSCHUK GEBRAUCHT	4012	
RAMIEWERG	5305	99	REIFEN A WEICHKAUTSCHUK NEU	4011	
RAMIN	4403	33	REIFEN A WEICHKAUTSCHUK RUNDERNEU	4012	
RAMIN	4407	21	REIFENCORDGARNE A SYNTHET FILAMENT	5402	10
RAMMEN	8430	10	REIFENCORDGARNE A VISKOSE	5403	10
RAMS	8542		REIFENCORDGEWEBE A HOCHFESTGARNEN	5902	
RAPSOEL	1514		REIFENVENTILE	8481	30
RAPSOELKUCHEN	2306	40	REINIGUNGSMASCHINEN F BEHAELTNISSE	8422	20
RAPSSAMEN	1205	00	REINIGUNGSMASCHINEN F MUELLEREI	8437	
RASCHELGARDINENSTOFFE	6002		REINIGUNGSTUECHER A SPINNSTOFFEN	6307	10
RASCHELMASCHINEN	8447	20	REIS	1006	
RASCHELSAECKE A PE-/PP-STREIFEN	6305	31	REIS AUFGEBLAEHT/GEROESTET	1904	10
RASCHELSPITZEN	6002		REIS VORGEKOCHT/ZUBEREITET	1904	90
RASENKANTENSCHNEIDER	8467	89	REISEBUSSE	8702	
RASENKANTENSCHNEIDER	8508	80	REISEKOFFER	4202	1
RASENMAEHER	8433	1	REISENECESSAIRES	4202	9
RASIERAPPARATE ELEKTRISCHE	8510	10	REISENECESSAIRES	9605	00
RASIERAPPARATE NICHTELEKTR	8212	10	REISETASCHEN	4202	9
RASIERKLINGEN	8212	20	REISFLOCKEN	1104	19
RASIERMESSER	8212	10	REISGRIESS	1103	14
RASIERMITTEL	3307	10	REISIG	4401	10
RASIERPINSEL	9603	29	REISMEHL	1102	30
RASPEN	8203	10	REISPELLETS	1103	29
RAUCHGASPRUEFER	9027	10	REISSBAUMWOLLE	5202	91
RAUCHGASRUECKFUHRUNGEN	8404	10	REISSFEDERN M HALTER	9017	20
RAUCHLEITUNGEN A KERAMIK	6905	90	REISSNADELN	9017	20
RAUCHROHRKESSEL	8402	19	REISSNAEGEL A KUPFER	7415	10
RAUCHTABAK	2403	10	REISSNAEGEL A STAHL	7317	00
RAUCHWAREN	43		REISSSPINNSTOFF A BAUMWOLLE	5202	91
			REISSSPINNSTOFF A CHEMIEFASERN	5505	

REISSSPINNSTOFF A FLACHS	5301 30	RINNEN A KERAMIK	6906 00
REISSSPINNSTOFF A HANF	5302 90	RIO-PALISANDER GEHOBELT OD GESCHLI	4407 99
REISSSPINNSTOFF A JUTE	5303 90	RIPPENSCHUSSAMT A SPINNSTOFFEN	5801
REISSSPINNSTOFF A KOKOSFASERN	5305 19	RIPPENSCHUSSPLUESCH A SPINNSTOFFEN	5801
REISSSPINNSTOFF A MANILAHANF	5305 29	RISPENGRASSAMEN	1209 2
REISSSPINNSTOFF A RAMIE	5305 99	RIZINUSOEL	1515 30
REISSSPINNSTOFF A SEIDE	5003	RIZINUSOEL HYDRIERT	1516 20
REISSSPINNSTOFF A SISAL	5304 90	RIZINUSSAMEN	1207 30
REISSSPINNSTOFF A WOLLE/TIERHAAREN	5104 00	ROBBENFLEISCH	0208 90
REISSSTAERKE	1108 19	ROBBENFLEISCH ZUBEREITUNGEN	1602 90
REISSVERSCHLUESSE	9607 1	RODELSCHLITTEN	9506 99
REISSVERSCHLUSSTEILE	9607 20	RODENTICIDE	3808 90
REISSZEUGE	9017 20	ROECKE A GEWEBEN	6204 5
REISWURZELN	1403 90	ROECKE A GEWIRKEN	6104 5
REITPEITSCHEN	6602 00	ROEHRCHEN A GLAS	7010
REIZSTOFFREVOLVER	9303 90	ROENTGENAPPARATE/GERAETE	9022 1
REKLAMELEUCHTEN	9405 60	ROENTGENFILME ENTWICKELT	3705 90
REKTIFIZIERAPPARATE	8419 40	ROENTGENKONTRASTMITTEL	3006 30
RELAIS ELEKTRISCH	8536 4	ROENTGENPLATTEN/PLANFILME UNBELICH	3701 10
RELAIS ELEKTRISCH	8535	ROENTGENROEHREN	9022 30
RENNWAGEN	8703	ROENTGENROLLFILME UNBELICHTET	3702 10
RENTIERFLECHTE ZU BINDEZWECKEN	0604 10	ROENTGENSCHIRME	9022 90
REPASSIERMASCHINEN	8447 20	ROESTKAFFEE	0901 2
REPRODUKTIONSKAMERAS	9006 10	ROESTMASCHINEN	8419 8
RESINOIDE	3301 30	ROESTOEFEN F ERZE NICHTELEKTRISCH	8417 10
RESORCIN	2907 21	ROGGEN	1002 00
RETORTEN A KERAMIK FEUERFEST	6903	ROGGENFLOCKEN	1104 19
RETORTENKOHLE	2704 00	ROGGENGRIESS	1103 19
RETTICHE	0706 90	ROGGENMEHL	1102 10
RETTUNGSGUERTEL A SPINNSTOFFEN	6307 20	ROGGENPELLETS	1103 29
REVOLVER	9302 00	ROGGENSCHROT	1104 29
REVOLVERDREHMASCHINEN F METALL	8458 1	ROGGENSTAERKE	1108 19
REVOLVERKOEPE F WERKZEUGMASCHINEN	8466 10	ROHBLOECKE A NICHTLEG STAHL	7206 10
REVOLVERMUNITION	9306 30	ROHBLOECKE A NICHTROST STAHL	7218 10
RH-MESSGERAETE	9027 80	ROHBLOECKE A SONST LEG STAHL	7224 10
RHAMNOSE	2940 00	ROHEISEN	7201
RHENIUM ROHFORMEN	8112 91	ROHHAUTLEDER	4106 20
RHODSTATE	8533	ROHHOLZ	4403
RHODINOL	2905 22	ROHKAFFEE	0901 1
RHODINYLACETAT	2915 39	ROHLAUFFPROFILE A KAUTSCHUK UNVULK	4006 10
RHODIUM	7110 3	ROHLUPPEN A EISEN/STAHL	7206 90
RHODIUMABFAELLE	7112 20	ROHMASSEN ZUCKERWAREN	1704 90
RHODIUMASCHE	7112 20	ROHRBOGEN A ALUMINIUM	7609 00
RHODIUMGEKRAETZ	7112 20	ROHRBOGEN A BLEI	7805 00
RHODIUMSCHROTT	7112 20	ROHRBOGEN A KUPFER	7412
RHODODENDREN	0602 30	ROHRBOGEN A NICKEL	7507 20
RIBOFLAVIN	2936 23	ROHRBOGEN A STAHL	7307
RICHTFUNKANTENNEN	8529 10	ROHRBOGEN A TEMPERGUSS	7307 19
RICHTGERAETE F ORTHODONTIE	9021 19	ROHRBOGEN A ZINK	7906 00
RICHTMASCHINEN F METALL	8462 2	ROHRBOGEN A ZINN	8006 00
RIECHSTOFFMISCHUNGEN	3302	ROHRE A ALUMINIUM	7608
RIEMENSCHLEIBEN	8483 50	ROHRE A ASBESTZEMENT	6811 30
RIEMENVERBINDER A STAHL	7326 90	ROHRE A BETON	6810 20
RIFFELBLECHE A NICHTLEG STAHL	7208	ROHRE A BLEI	7805 00
RINDEN	1404 10	ROHRE A CELLULOSEZEMENT	6811 30
RINDER LEBEND	0102	ROHRE A GLAS	7002 3
RINDERFETT	1502 00	ROHRE A GOLD	7108 13
RINDERHAARE	5102 20	ROHRE A GUSSEISEN	7303 00
RINDERHAARE	0503 00	ROHRE A HARTKAUTSCHUK	4017 00
RINDERSPERMA	0511 10	ROHRE A KERAMIK	6906 00
RINDERTALG	1502 00	ROHRE A KERAMIK FEUERFEST	6903
RINDFLEISCH	0210 20	ROHRE A KUNSTSTOFF	3917
RINDFLEISCH	0202	ROHRE A KUPFER	7411
RINDFLEISCH	0201	ROHRE A MAGNESIUM	8104 90
RINDFLEISCH ZUBEREITUNGEN	1602 50	ROHRE A NICKEL	7507 1
RINDLEDER	4104	ROHRE A PLATIN	7110 19
RINDSHAEUETE ROH	4101	ROHRE A SILBER	7106 92
RINGLAEUFER F SPINNMASCHINEN	8448 33	ROHRE A STAHL NAHTLOS	7304
RINGSCHRAUBEN A KUPFER	7415 3	ROHRE A TITAN	8108 90
RINGSCHRAUBEN A STAHL	7318 13	ROHRE A WEICHKAUTSCHUK	4009

ROHRE A ZINK	7906	00	ROLLER ZUM ANSTREICHEN	9603	40
ROHRE A ZINN	8006	00	ROLLFILZE A GLASFASERN	7019	39
ROHREIS	1006	10	ROLLGAENGE F WALZWERKE	8428	90
ROHRFLANSCH A STAHL	7307		ROLLKOEPPER F WAEZLAGER	8482	91
ROHRFORMSTUECKE A ALUMINIUM	7609	00	ROLLSCHUHE	9506	70
ROHRFORMSTUECKE A BLEI	7805	00	ROLLSCHUHEILE	9506	70
ROHRFORMSTUECKE A CELLULOSEZEMENT	6811	30	ROLLSTEIGE	8428	40
ROHRFORMSTUECKE A GUSSEISEN	7307	11	ROLLSTUEHLE F KOERPERBEHINDERTE	8713	
ROHRFORMSTUECKE A KERAMIK	6906	00	ROLLTREPPEN	8428	40
ROHRFORMSTUECKE A KUNSTSTOFF	3917	40	ROMS	8542	
ROHRFORMSTUECKE A KUPFER	7412		ROOTSVERDICHTER	8414	80
ROHRFORMSTUECKE A NICKEL	7507	20	ROSEN PFLANZEN	0602	40
ROHRFORMSTUECKE A STAHL	7307		ROSEN SCHNITTLBLUMEN	0603	10
ROHRFORMSTUECKE A TEMPERGUSS	7307	19	ROSENHOLZ GEHOBELT OD GESCHLIFFEN	4407	99
ROHRFORMSTUECKE A ZINK	7906	00	ROSENKOHL	0704	20
ROHRFORMSTUECKE A ZINN	8006	00	ROSENKOHL	0710	80
ROHRHEIZKOEPPER ELEKTRISCH	8516	80	ROSENOEL	3301	29
ROHRKUPPLUNGEN A STAHL	7307		ROSENSCHEREN	8201	50
ROHRLEITUNGEN A KERAMIK	6906	00	ROSINEN	0806	20
ROHRLEITUNGSSYSTEME A STAHL	7308	90	ROSSHAAR	0503	00
ROHRMUFFEN A ALUMINIUM	7609	00	ROSSHAAR	5102	20
ROHRMUFFEN A BLEI	7805	00	ROSSHAARBAEELLE	0503	00
ROHRMUFFEN A GUSSEISEN	7307	11	ROSSHAARGARNE	5110	00
ROHRMUFFEN A KUPFER	7412		ROSSHAARGEWEBE	5113	00
ROHRMUFFEN A NICKEL	7507	20	ROSSHAEUTE ROH	4101	40
ROHRMUFFEN A STAHL	7307		ROSSKASTANIEN	2308	10
ROHRMUFFEN A TEMPERGUSS	7307	19	ROSSLEDER	4104	
ROHRMUFFEN A ZINK	7906	00	ROSTSCHUTZMITTEL	2710	00
ROHRMUFFEN A ZINN	8006	00	ROSTSCHUTZMITTEL	3403	
ROHRPOSTANLAGEN	8428	20	ROSTSCHUTZMITTEL	3823	90
ROHRSCHELLEN A STAHL	7326	90	ROTATIONSDRUCKMASCHINEN	8443	
ROHRSCHEIDER	8203	40	ROTBARSCH	0305	
ROHRVERBINDUNGSSTUECKE A ALUMINIUM	7609	00	ROTBARSCH	0303	79
ROHRVERBINDUNGSSTUECKE A ASBESTZEM	6811	30	ROTBARSCH	0304	
ROHRVERBINDUNGSSTUECKE A BLEI	7805	00	ROTBARSCH	0302	69
ROHRVERBINDUNGSSTUECKE A GUSSEISEN	7307	11	ROTE RUEBEN	0706	90
ROHRVERBINDUNGSSTUECKE A KERAMIK	6906	00	ROTE RUEBEN	2001	90
ROHRVERBINDUNGSSTUECKE A KUNSTST	3917	40	ROTE RUEBEN SAMEN	1209	19
ROHRVERBINDUNGSSTUECKE A KUPFER	7412		ROTKLEESAMEN	1209	22
ROHRVERBINDUNGSSTUECKE A NICKEL	7507	20	ROTKOHL	0704	90
ROHRVERBINDUNGSSTUECKE A STAHL	7307		ROTKOHL	2001	90
ROHRVERBINDUNGSSTUECKE A TEMPERGUSS	7307	19	ROTOREN F HUBSCHRAUBER	8803	10
ROHRVERBINDUNGSSTUECKE A ZINK	7906	00	ROTSCHWINGELSAMEN	1209	23
ROHRVERBINDUNGSSTUECKE A ZINN	8006	00	ROTWEIN	2204	2
ROHRVERSCHLUSSSTUECKE A ALUMINIUM	7609	00	ROVINGS A GLASSEIDE	7019	10
ROHRVERSCHLUSSSTUECKE A ASBESTZEM	6811	30	RUBINE	7103	
ROHRVERSCHLUSSSTUECKE A BLEI	7805	00	RUCKSAECKE	4202	9
ROHRVERSCHLUSSSTUECKE A KERAMIK	6906	00	RUDERBOOTE	8903	99
ROHRVERSCHLUSSSTUECKE A KUNSTSTOFF	3917	40	RUEBEN	1214	90
ROHRVERSCHLUSSSTUECKE A KUPFER	7412		RUEBEN	1212	91
ROHRVERSCHLUSSSTUECKE A NICKEL	7507	20	RUEBENBLAETTER	2308	90
ROHRVERSCHLUSSSTUECKE A ZINK	7906	00	RUEBENERNEMASCHINEN	8433	53
ROHRVERSCHLUSSSTUECKE A ZINN	8006	00	RUEBENSAPFT	1702	90
ROHRWALZWERKE	8455	10	RUEBENSAMEN	1209	1
ROHRWINKEL A STAHL	7307		RUEBENSCHNEIDER F LANDWIRTSCHAFT	8436	10
ROHRZUCKER	1701		RUEBENSIRUP	1702	90
ROHRZUCKERMELASSE	1703	10	RUEBENZUCKER	1701	
ROHRZUCKERSIRUP	1702	90	RUEBOEL	1514	
ROHSCHIENEN A EISEN/STAHL	7206	90	RUEBENOEL	1514	
ROHWUERSTE	1601	00	RUEBENOELKUCHEN	2306	40
ROHZUCKER	1701		RUEBENSAMEN	1205	00
ROLLAEDEN A STAHL	7308	90	RUECKSCHLAGKLAPPEN	8481	30
ROLLEN A PAPPE Z AUFWICKELN	4822		RUECKSPIEGEL A GLAS F FAHRZEUGE	7009	10
ROLLENBAHNNEN	8428	39	RUECKSTAENDE D PFLANZENOEELGEWINN	2304	00
ROLLENHOCHDRUCKMASCHINEN	8443	21	RUECKSTAENDE D PFLANZENOEELGEWINN	2305	00
ROLLENKETTEN A STAHL	7315		RUECKSTAENDE D PFLANZENOEELGEWINN	2306	
ROLLENLAGER	8482		RUECKSTAENDE D STAERKEGEWINNUNG	2303	10
ROLLENOFFSETMASCHINEN	8443	11	RUECKSTAENDE METALLHALTIG	2620	
ROLLENSCHNEIDEMASCHINEN F PAPIER	8441	10	RUECKSTAENDE RADIOAKTIV	2844	40
ROLLER F KINDER	9501	00	RUECKSTROMSCHALTER	8511	80

RUEHRWERKE F KAUTSCHUK/KUNSTST	8477	80	SALPETERSAEURE	2808	00
RUEHRWERKE UNIV VERWEND	8479	82	SALZ	2501	00
RUM	2208	40	SALZSAEURE	2806	10
RUNDFEINSCHLEIFMASCHINEN F METALL	8460	2	SAMEN V BLUMEN	1209	
RUNDFUNKEMPFANGSGERAETE	8527		SAMEN V FUTTERPFLANZEN	1209	
RUNDSTAEBE A HOLZ F ROLLVORHAENGE	4421	90	SAMEN V FUTTERPFLANZEN	0713	
RUNDSTRICKMASCHINEN	8447	1	SAMEN V GEMUESE	0713	
RUNDWIRKMASCHINEN	8447	1	SAMEN V GEMUESE	1209	
RUNKELRUEBEN	1214	90	SAMMELALBEN LEER	4820	50
RUSS	2803	00	SAMMELBEHAELTER A KUNSTST UEB 300L	3925	10
RUSSBLAESER	8404	10	SAMMELBEHAELTER A STAHL UEB 300 L	7309	00
RUTHENIUM	7110	4	SAMMELBEHAELTER A STAHL 50-300 L	7310	10
RUTHENIUMABFAELLE	7112	20	SAMMELBEHAELTER ALU UEB 300 L INH	7611	00
RUTHENIUMASCHE	7112	20	SAMMELPACKMASCHINEN	8422	40
RUTHENIUMGEKRAETZ	7112	20	SAMMLERMUENZEN	9705	00
RUTHENIUMSCHROTT	7112	20	SAMMLUNGSSTUECKE	9705	00
RUTIN	2938	10	SAMSOEKAESE	0406	
RUTOSID	2938	10	SAMT A SPINNSTOFFEN	5801	
			SAMTBAENDER A SPINNSTOFFEN	5806	10
			SAND NATUERLICH	2505	
SAATBOHMEN	0713		SANDALEN	6403	
SAATERBSEN	0713	1	SANDALEN	6402	99
SACCHARIN	2925	11	SANDE BITUMINOES	2714	10
SACKKARREN	8716	80	SANDFORMMASCHINEN	8474	80
SAEBEL	9307	00	SANDKLAFFMUSCHELN	0307	9
SAECKE A KUNSTSTOFF	3923	2	SANDSCHAUFELN	8201	10
SAECKE A PAPIER	4819		SANDSTEIN	6802	
SAECKE A SPINNSTOFFEN	6305		SANDSTEIN	2516	2
SAEGEBLAETTER	8202		SANDSTRAHLMASCHINEN	8424	30
SAEGEKETTEN	8202	40	SANITAERARMATUREN	8481	80
SAEGEMASCHINEN F HOLZ/KUNSTST	8465	91	SANITAERARTIKEL A ALUMINIUM	7615	20
SAEGEMASCHINEN F METALL	8461	50	SANITAERARTIKEL A KERAMIK	6910	
SAEGEMASCHINEN F MINERALSTOFFE	8464	10	SANITAERARTIKEL A KUNSTSTOFF	3922	
SAEGEN SINGENDE	9208	90	SANITAERARTIKEL A KUPFER	7418	20
SAEGESPAENE	4401	30	SANITAERARTIKEL A STAHL	7324	
SAEGEZAHNDRAHTBESCHLAEGE	8448	31	SANITAERARTIKEL A WEICHKAUTSCHUK	4014	
SAEMASCHINEN	8432	30	SANTALYLACETAT	2915	39
SAEMISCHLEDER	4108		SAPELLI	4407	22
SAETTEL F FAHRRADER	8714	95	SAPELLI	4403	34
SAETTEL F KRAFTRAEDER/MOPEDS	8714	11	SAPHIRE	7103	
SAETTEL F TIERE	4201	00	SAPHIRE F TONWIEDERGABEGERAETE	8522	90
SAEUGLINGSKLEIDUNG A GEWEBEN	6209		SAPOTPFLAUMEN	0810	90
SAEUGLINGSKLEIDUNG A GEWIRKEN	6111		SARDELLEN	1604	
SAEUGLINGSWAAGEN	8423	10	SARDELLEN	0305	
SAEULEN A ALUMINIUM	7610	90	SARDELLEN	0302	69
SAEUREFARBSTOFFE SYNTH ORGANISCHE	3204	12	SARDELLEN	0303	79
SAFLOROEL	1512	1	SARDELLEN	0304	
SAFLORSAMEN	1207	60	SARDINELLEN	0304	
SAFRAN	0910	20	SARDINELLEN	0303	71
SAFROL	2932	90	SARDINELLEN	0302	61
SAGO	1903	00	SARDINELLEN	0305	
SAGOMARK	0714	90	SARDINELLEN	1604	
SAGOMARKGRIESS	1106	20	SARDINEN	1604	
SAGOMARKMEHL	1106	20	SARDINEN	0305	
SAGOMARKSTAERKE	1108	19	SARDINEN	0302	61
SAHNESCHLAGBESEN	8205	51	SARDINEN	0303	71
SALATE	0709	90	SARDINEN	0304	
SALATE	0705		SATELLITEN	8802	50
SALEPKNOLLEN	0714	90	SATELLITENEMPFANGSANTENNEN	8529	10
SALICYLSAEURE	2918	21	SATELLITENEMPFAENGER F FERNSEHSIG	8528	10
SALICYLSAEUREESTER	2918	23	SATSUMAS	0805	20
SALINENMUTTERLAUGE	2501	00	SATSUMAS	2008	30
SALMIAKGEIST	2814	20	SATTELANHAENGER	8716	3
SALMONIDEN	1604		SATTELDECKEN	4201	00
SALMONIDEN	0302	1	SATTELTAESCHEN	4201	00
SALMONIDEN	0301		SATTELZUGMASCHINEN	8701	20
SALMONIDEN	0304		SATTLERWAREN	4201	00
SALMONIDEN	0303		SATURATINGKRAFTPAPIER	4804	41
SALMONIDEN	0305		SAUEN LEBEND	0103	
SALOL	2918	23	SAUERKIRSCHEN	0809	20

SAUERKIRSCHEN	0811	90	SCHALTUNGEN GEDRUCKTE	8534	
SAUERKIRSCHEN	0812	10	SCHALTUNGEN INTEGRIERT ELEKTRON	8542	
SAUERKIRSCHEN	2008	60	SCHALUNGSMATERIAL A HOLZ	4418	40
SAUERKONSERVEN	2001		SCHALUNGSMATERIAL A STAHL	7308	40
SAUERKRAUT	2005	30	SCHAMOTTE	2508	
SAUERKRAUT	2004	90	SCHAMOTTEKOERNUNGEN	2508	70
SAUERMILCH	0403	90	SCHAPPESEIDENGARNE	5006	00
SAUERSTOFF	2804	40	SCHAPPESEIDENGARNE	5005	00
SAUERSTOFFTHERAPIEGERAETE	9019	20	SCHAPPESEIDENGeweBE	5007	
SAUGER A WEICHKAUTSCHUK	4014	90	SCHARE F GRUBBER	8432	90
SAUMFLEISCH V RIND	0210	90	SCHARNIERE	8302	10
SAUMFLEISCH V RIND	0206		SCHARPFLUEGE	8432	10
SBRINZKAESE	0406		SCHAUFELLADER	8429	5
SCANDIUM	2805	30	SCHAUFELN	8201	10
SCANDIUMVERBINDUNGEN	2846	90	SCHAUFELN F LADER/BAGGER	8431	41
SCANNER F EDV	8471	92	SCHAUFENSTERPUPPEN	9618	00
SCHABER A METALL F GARTEN	8201	30	SCHAUKUEHLMOEBEL	8418	50
SCHABLONENVERVIELFAELTIGER	8472	10	SCHAUMGLAS IN PLATTEN/SCHALEN	7016	90
SCHABRACKEN A SPINNST FERTIGGEST	6303		SCHAUMLOEFFEL	8215	9
SCHABZIGERKAESE	0406		SCHAUMSCHLACKE	6806	20
SCHACHTAUSBAU A STAHL	7308	40	SCHAUMSTOFFHERSTELLMASCHINEN	8477	80
SCHACHTELN A PAPPE	4819		SCHAUMWEIN	2204	10
SCHACHTELN F SCHMUCKWAREN	4202	9	SCHAUMWEIN	2206	00
SCHAEDLINGSBEKAEMPFUNGSMITTEL	3808		SCHAUSTELLERUNTERNEHMEN	9508	00
SCHAEFTE F WAFFEN	9305		SHECKFORMULARE	4907	00
SCHAELEMASCHINEN F KAUTSCH/KUNSTST	8477	80	SCHEEFSCHNUT FISCH	0305	
SCHAELEMSCHRAPPER	8430	62	SCHEEFSCHNUT FISCH	0302	29
SCHAEERFASCHINEN F METALL	8460	3	SCHEEFSCHNUT FISCH	0304	
SCHAEERFASCHINEN F SPINNSTOFFE	8445	90	SCHEEFSCHNUT FISCH	0303	39
SCHAFDAERME	0504	00	SCHIEBENBREMSBELAEGE MONT F KFZ	8708	31
SCHAFE LEBEND	0104	10	SCHIEBENEGGEN	8432	21
SCHAFFELLE BEWOLLT ROH	4102	10	SCHIEBENENTFROSTER ELEKTR F KFZ	8512	40
SCHAFFELLE BEWOLLT ZUGERICHTET	4302		SCHIEBENPFLUEGE	8432	10
SCHAFFELLE ENTHAART ROH	4102	2	SCHIEBENROLLENBAHNEN	8428	39
SCHAFFLEISCH	0204		SCHIEBENWISCHER ELEKTR F KFZ	8512	40
SCHAFFLEISCH	0210	90	SCHIEDEN F BLANKE WAFFEN	9307	00
SCHAFFLEISCH ZUBEREITUNGEN	1602	90	SCHIEDER F AKKUMULATOREN	8507	90
SCHAFKAESE	0406		SCHIEINWERFER	9405	40
SCHAFLEDER	4105		SCHIEINWERFERLAMPEN INNENVERSPIEGEL	8539	10
SCHAFFSCHWINGELSAMEN	1209	23	SHELLACK	1301	10
SCHAFTALG	1502	00	SHELLFISCH	0305	
SCHAFTFRAESER	8207	70	SHELLFISCH	0303	72
SCHAFTMASCHINEN	8448	11	SHELLFISCH	0304	
SCHAFTROEHLINGE F WAFFEN	9305		SHELLFISCH	0302	62
SCHALEN A GLASFASERN	7019	39	SCHERAPPARATE NICHELEKTR	8214	90
SCHALEN V WEICHTIEREN	0508	00	SCHERBEN U BRUCH V KERAM WAREN	2530	90
SCHALENFRUECHTE	0801		SCHERBEN V GLAS	7001	00
SCHALENFRUECHTE	0802		SCHEREN	8203	30
SCHALENFRUECHTE	2008	1	SCHEREN	8462	
SCHALLDAEMPFER F KRAFTFAHRZEUGE	8708	92	SCHEREN	8201	
SCHALLPLATTEN	8524	10	SCHEREN	8213	00
SCHALLPLATTENHUELLEN A PAPIER	4819	50	SCHERENBLAETTER	8213	00
SCHALLSCHUTZGEMISCHE MINERALISCH	6806		SCHERENGITTER A STAHL	7308	90
SCHALOTTEN	0703	10	SCHERMASCHINEN ELEKTRISCHE	8510	20
SCHALS A GEWEBEN	6214		SCHERMASCHINEN F TEXTILINDUSTRIE	8451	80
SCHALS A GEWIRKEN	6117	10	SCHERSTAUB A SPINNSTOFFEN	5601	30
SCHALTER ELEKTRISCH	8536		SCHERZARTIKEL	9505	90
SCHALTER ELEKTRISCH	8535		SCHUEERPASTEN	3405	40
SCHALTFLADER ELEKTR AUSGERUESTET	8537		SCHUEERPULVER	3405	40
SCHALTGETRIEBE F KRAFTFAHRZEUGE	8708	40	SCHUEURTUECHER A SPINNSTOFFEN	6307	10
SCHALTGETRIEBE F MASCHINEN	8483	40	SCHICHTPRESSTOFFPLATTE A AMINOHARZ	3921	90
SCHALTKONSOLEN ELEKTR AUSGERUESTET	8537		SCHIEBEBUEHNEN F SCHIENENFAHRZEUGE	8428	50
SCHALTKUPPLUNGEN F KRAFTFAHRZEUGE	8708	93	SCHIEBER	8481	80
SCHALTKUPPLUNGEN F MASCHINEN	8483	60	SCHIEBESAMMLER F HEU	8433	30
SCHALTPULTE ELEKTR AUSGERUESTET	8537		SCHIEBLEHREN	9017	30
SCHALTPULTE F ROENTGENAPPARATE	9022	90	SCHIEFER BITUMINOES	2714	10
SCHALTSCHRAENKE ELEKTR AUSGERUEST	8537		SCHIEFEROEL BEARBEITET	2710	
SCHALTTISCHMASCHINEN F METALLBEARB	8457		SCHIEFERTAFELN	9610	00
SCHALTTROMMELMASCHINEN METALLBEARB	8457		SCHIENEN A STAHL	7302	10
SCHALTUEHREN	9107	00	SCHIENEN F KNOCHENBRUECHE	9021	19

SCHIENENBUSSE	8603	SCHLEPPSCHUBSCHIFFE	8904 00
SCHIENENNAEGEL A STAHL	7317 00	SCHLEUDERTGIESSMASCHINEN F METALLE	8454 30
SCHIENENSTUEHLE A STAHL F BAHNBAU	7302 90	SCHLEUDERRADGUSSPUTZMASCHINEN	8424 30
SCHIENERVERTEILUNGEN VORGEFERTIGT	8536 90	SCHLEUSENTORE A STAHL	7308 90
SCHIESSBUDEN	9508 00	SCHLICHTEMITTEL F TEXTIL	3809
SCHIESSPULVER	3601 00	SCHLICHTMASCHINEN F SPINNSTOFFE	8445 90
SCHIFFSANKER A EISEN OD STAHL	7316 00	SCHLINGENGeweBE A SPINNSTOFFEN	5802
SCHIFFSSCHRAUBEN	8485 10	SCHLINGENGewIRKE/GESTRICKE	6001 2
SCHIFFSWELLEN	8483 10	SCHLITTSCHUHE	9506 70
SCHIFFSZWIEBACK	1905 90	SCHLITTSCHUHTEILE	9506 70
SCHILDER A UNEDL METALL	8310 00	SCHLOESSER	8301
SCHILDPATT	0507 90	SCHLOSSSCHALTER ELEKTRISCH	8536 20
SCHILDPATT BEARBEITET	9601 90	SCHLUESSEL	8301 70
SCHILF	1401 90	SCHLUMMERROLLEN	9404 90
SCHINDELN A HOLZ	4418 50	SCHMAELZMITTEL F SPINNSTOFF/LEDER	3403
SCHIRME	6601	SCHMALFILME UNBELICHTET	3702
SCHIRMGESTELLE	6603 20	SCHMALZOEL	1503 00
SCHIRMGRIFFE	6603 10	SCHMALZSTEARIN	1503 00
SCHIRMKNAEUFE	6603 10	SCHMELZGLASUREN	3207 20
SCHIRMMUETZEN	6505 90	SCHMELZHARZE	3806 90
SCHLACHTHOFMASCHINEN	8438 50	SCHMELZKAESE	0406
SCHLACHTNEBENERZEUGNISSE GENIESSB	0210 90	SCHMELZOEFFEN F METALLE ELEKTRISCH	8514
SCHLACHTNEBENERZEUGNISSE GENIESSB	0207	SCHMELZOEFFEN F METALLE NICHTELEKTR	8417 10
SCHLACHTNEBENERZEUGNISSE GENIESSB	0206	SCHMELZTIEGEL A KERAMIK FEUERFEST	6903
SCHLACHTNEBENERZEUGNISSE GENIESSB	0208	SCHMETTERLINGSNETZE	9507 90
SCHLACHTPFERDE	0101 19	SCHMIEDEHALBZEUG A NICHTLEG STAHL	7207
SCHLACHTRINDER	0102 90	SCHMIEDEHALBZEUG A NICHTROST STAHL	7218 90
SCHLACKEN V EISENHERSTELLUNG	2618 00	SCHMIEDEHALBZEUG A SONST LEG STAHL	7224 90
SCHLACKENMAKADAM	2517 20	SCHMIEDEMANIPULATOREN	8428 90
SCHLACKENSAND V EISENHERSTELLUNG	2618 00	SCHMIEDEMASCHINEN	8462 10
SCHLAEUCHE A KUNSTSTOFF	3917	SCHMIEDEOEFEN NICHTELEKTRISCH	8417 10
SCHLAEUCHE A SPINNSTOFFEN	5909 00	SCHMIERFETTE ZUBEREITET	3403
SCHLAEUCHE A UNEDL METALL	8307	SCHMIERKANNEN A UNEDL METALL	8205 59
SCHLAEUCHE A WEICHKAUTSCHUK	4009	SCHMIERMITTEL ZUBEREITET	3403
SCHLAFANZUEGE A GEWEBEN	6208 2	SCHMIEROELE	2710 00
SCHLAFANZUEGE A GEWEBEN	6207 2	SCHMIERSTOFFADDITIVES ZUBEREITET	3811
SCHLAFANZUEGE A GEWIRKEN	6107 2	SCHMINKPINSEL	9603 30
SCHLAFANZUEGE A GEWIRKEN	6108 3	SCHMIRGEL	2513 2
SCHLAFAECKE GEPOLSTERT	9404 30	SCHMUCKDIAMANTEN	7102 3
SCHLAFZIMMERMUEBEL A HOLZ	9403 50	SCHMUCKFEDERN	6701 00
SCHLAGSTOECKE	9304 00	SCHMUCKKAESTCHEN A HOLZ	4420 90
SCHLAUCHBOOTE	8903 10	SCHMUCKNAEGEL A STAHL	7317 00
SCHLAUCHFILTER	8421 39	SCHMUCKSTEINE NATUERLICH	7103
SCHLAUCHGEWIRKE F GLUEHSTRUEMPFE	5908 00	SCHMUCKSTEINE REKONSTITUIERT	7104
SCHLAUCHREIFEN F FAHRRADER	4011 50	SCHMUCKSTEINE SYNTHETISCH	7104
SCHLAUCHSCHELLEN A STAHL	7326 90	SCHMUCKSTEINNACHAHMUNG A GLAS	7018 10
SCHLAUCHTROMMELN A STAHL	7326 90	SCHMUCKSTEINPULVER	7105
SCHLAUCHVERBINDUNGSELEMENTE A ST	7326 90	SCHMUCKWAREN A EDELMETALL	7113
SCHLEGELMAEHER	8433 20	SCHMUTZKOERBE A STAHL F KANALISAT	7326 90
SCHLEHEN	0809 40	SCHNAEBEL	0507 90
SCHLEIER A GEWEBEN	6214	SCHNALLEN A METALL F SCHUHE USW	8308 90
SCHLEIER A GEWIRKEN	6117 10	SCHNAPPSCHLOESSER F MOEBEL	8302 42
SCHLEIFAPPARATE HANDBETRIEBEN	8205 80	SCHNECKEN WEICHTIERE	0307 60
SCHLEIFGEWEBE	6805 10	SCHNECKENGETRIEBE F MASCHINEN	8483 40
SCHLEIFKOERPER ZAHNAERZTLICHE	9018 49	SCHNECKENRAEDER	8483 90
SCHLEIFKONTAKTSTROMABNEHMER	8536 90	SCHNEE	2201 90
SCHLEIFMASCHINEN ELEKTR HANDGEFUEH	8508 80	SCHNEEPFLUEGE	8430 20
SCHLEIFMASCHINEN F HOLZ/KUNSTST	8465 93	SCHNEERAEUMER	8430 20
SCHLEIFMASCHINEN F METALL	8460	SCHNEESCHLEUDERN	8430 20
SCHLEIFMASCHINEN F MINERALSTOFFE	8464 20	SCHNEESPEZIALFAHRZEUGE M MOTOR	8703 10
SCHLEIFPAPIER/PAPPE	6805 20	SCHNEIDBRENNER	8468 10
SCHLEIFSCHEIBEN	6804	SCHNEIDEMASCHINEN ELEKTR HAUSHALT	8509 80
SCHLEIFSTEINE	6804	SCHNEIDEMASCHINEN F CHEMIEFASERN	8444 00
SCHLEIFSTOFFE NATUERLICHE	2513 2	SCHNEIDEMASCHINEN F PAPIER	8441 10
SCHLEMPEN	2303 30	SCHNEIDERKREIDE	9609 90
SCHLEPPER F SCHIFFFAHRT	8904 00	SCHNEIDERPUPPEN	9618 00
SCHLEPPERANBAULADER	8428 90	SCHNEIDKLINGEN F MASCHINEN	8208
SCHLEPPERMAEHWERKE	8433 20	SCHNEIDMASCHINEN F KAUTSCH/KUNSTST	8477 80
SCHLEPPKETTENFOERDERER	8428 90	SCHNEIDOELE	3403
SCHLEPPLIFFE	8428 60	SCHNEIDSCHWEIBEN	6804

SCHNEIDSTAEHLE	8207 80	SCHREIBPAPIER	4823 5
SCHNELLHEFTER	4820 30	SCHREIBPAPIER	4802
SCHNELLSCHNEIDER F PAPIER	8441 10	SCHREIBPAPIER	4810
SCHNITTBLUMEN	0603 10	SCHREIBPINSSEL	9603 30
SCHNITTGRUEN FRISCH	0604 91	SCHREIBPROJEKTOREN	9008 30
SCHNITTLAUCH	0703 90	SCHREIBTAFELN	9610 00
SCHNITTMUSTER A SPINNSTOFFEN	6307 90	SCHREIBTISCHE A HOLZ	9403 30
SCHNITTSTELLENBAUSTEINE ELEKTRON	8542	SCHREIBTISCHE A METALL	9403 10
SCHNITZEL A GOLD	7108 13	SCHRIFTGIESS/SETZMASCHINEN KOMBIN	8442 20
SCHNITZEL A KUNSTSTOFF	3915	SCHRIFTGIESSMASCHINEN	8442
SCHNITZEL A SILBER	7106 92	SCHRIFTLESER F EDV	8471 92
SCHNITZEL A WEICHKAUTSCHUK	4004 00	SCHRIFTSCHUTZMASCHINEN	8469
SCHNITZSTOFFE TIERISCHE	0507	SCHRIFTSETZMASCHINEN	8442
SCHNITZSTOFFE TIERISCHE	0506	SCHRIFTSTUECKE HANDGESCHR	4906 00
SCHNUERE A ASBEST	6812 30	SCHRIFTSTUECKE MASCHINEGESCHR	4901
SCHNUERE A GLASFASERN	7019 90	SCHRITZAEHLER	9029 10
SCHNUERNADELN A STAHL	7319 90	SCHROT SCHIESSBEDARF	9306 29
SCHNUERSENKEL A SPINNSTOFFEN	6307 90	SCHROTMUEHLEN F KOERNER	8437 80
SCHNUPFTABAK	2403 99	SCHROTT A ALUMINIUM	7602 00
SCHOENHEITSMITTEL	3304	SCHROTT A ANTIMON	8110 00
SCHOENHEITSMITTEL	3307	SCHROTT A BERYLLIUM	8112 11
SCHOENHEITSMITTEL	3305	SCHROTT A BISMUT	8106 00
SCHOEPFKELLEN	8215 9	SCHROTT A BLEI	7802 00
SCHOKOLADE	1806	SCHROTT A CADMIUM	8107 10
SCHOKOLADE WEISSE	1704 90	SCHROTT A CERMET	8113 00
SCHOKOLADEHERSTELLUNGSMASCHINEN	8438 20	SCHROTT A CHROM	8112 20
SCHOKOLADERIEGEL	1806 3	SCHROTT A COBALT	8105 10
SCHOKOLADESTANGEN	1806 3	SCHROTT A COLUMBIUM	8112 91
SCHOKOLADETAFELN	1806 3	SCHROTT A EISEN/STAHL	7204
SCHOKOLADEUEBERZUGSMASSE	1806	SCHROTT A GALLIUM	8112 91
SCHOKOLADEWAREN	1806	SCHROTT A GERMANIUM	8112 30
SCHOLLEN	0305	SCHROTT A GOLD	7112 10
SCHOLLEN	0302 22	SCHROTT A GUSSEISEN	7204 10
SCHOLLEN	0303 32	SCHROTT A HAFNIUM	8112 91
SCHOLLEN	0304	SCHROTT A INDIUM	8112 91
SCHORNSTEINAUFSAETZE A STAHL	7326 90	SCHROTT A KUPFER	7404 00
SCHORNSTEINTEILE A KERAMIK	6905 90	SCHROTT A MAGNESIUM	8104 20
SCHOTTER	2517 10	SCHROTT A MANGAN	8111 00
SCHRAEMMASCHINEN	8430 3	SCHROTT A MOLYBDAEN	8102 91
SCHRAUBBOLZEN A STAHL	7318	SCHROTT A NICKEL	7503 00
SCHRAUBEN A ALUMINIUM	7616 10	SCHROTT A NIOB	8112 91
SCHRAUBEN A KUPFER	7415 3	SCHROTT A PLATIN	7112 20
SCHRAUBEN A NICKEL	7508 00	SCHROTT A RHENIUM	8112 91
SCHRAUBEN A STAHL	7318	SCHROTT A SILBER	7112 90
SCHRAUBENDREHER	8205 40	SCHROTT A TANTAL	8103 10
SCHRAUBENDREHEREINSAETZE	8207 90	SCHROTT A THALLIUM	8112 91
SCHRAUBENFLUEGEL F SCHIFFSSCHRAUB	8485 10	SCHROTT A THORIUM	2844 30
SCHRAUBENLOESEMITTEL	3403	SCHROTT A TITAN	8108 10
SCHRAUBENSCHLUESSEL UNVERSTELLBAR	8204 11	SCHROTT A VANADIUM	8112 40
SCHRAUBENSCHLUESSEL VERSTELLBAR	8204 12	SCHROTT A WOLFRAM	8101 91
SCHRAUBENSPINDEL PUMPEN	8413 60	SCHROTT A ZINK	7902 00
SCHRAUBENVERDICHTER	8414	SCHROTT A ZINN	8002 00
SCHRAUBENWINDEN	8425 4	SCHROTT A ZIRCONIUM	8109 10
SCHRAUBENZIEHER	8205 40	SCHROTTPAKETE A EISEN/STAHL	7204 4
SCHRAUBENZIEHERKLINGEN	8207 90	SCHROTTPAKETIERPRESSEN	8462 9
SCHRAUBHAKEN A ALUMINIUM	7616 10	SCHRUMPFRINGE AMAGNETISCHE	8503 00
SCHRAUBHAKEN A KUPFER	7415 3	SCHUBKARREN	8716 80
SCHRAUBHAKEN A STAHL	7318 13	SCHUBLEICHTER	8901 90
SCHRAUBSTOECKE	8205 70	SCHUBSCHIFFE	8904 00
SCHRAUBZWINGEN	8205 70	SCHUELERMIKROSKOPE	9011 80
SCHRECKSCHUSSREVOLVER	9303 90	SCHUERFLADER	8429 5
SCHREIB-LESESPICHER IC	8542	SCHUERFWAGEN SELBSTFAHREND	8429 30
SCHREIBAUTOMATEN	8469 10	SCHUERZEN A GEWEBEN	6211
SCHREIBBLOECKE	4820 10	SCHUESSELN A EDELMETALL	7114
SCHREIBFEDERN	9608 91	SCHUESSELN A PAPPE	4823 60
SCHREIBFEDERSPITZEN	9608 91	SCHUETZE ELEKTRISCH	8535
SCHREIBKREIDE	9609 90	SCHUETZE ELEKTRISCH	8536
SCHREIBMASCHINEN	8469	SCHUETZEN A STAHL	7308 90
SCHREIBMASCHINENPAPIER	4802 52	SCHUHABSATZE	6406 20
SCHREIBMASCHINENPAPIER	4823 59	SCHUHBUERSTEN	9603 90

SCHUHCREME	3405	10	SCHWEINEFETT	1501	00
SCHUHE A ASBEST	6812	50	SCHWEINEFLEISCH	0210	
SCHUHE GEBRAUCHT	6309	00	SCHWEINEFLEISCH	0203	
SCHUHE NEU	64		SCHWEINEFLEISCH ZUBEREITUNGEN	1602	
SCHUHE WASSERDICHT A KAUTSCHUK	6401		SCHWEINEKOEPF E SCHLACHTNEBENERZEUG	0206	
SCHUHE WASSERDICHT A KUNSTSTOFF	6401		SCHWEINEKOEPF E SCHLACHTNEBENERZEUG	0210	90
SCHUHFORMEN A HOLZ	4417	00	SCHWEINEKOTELETTS	1602	49
SCHUHERSTELLUNGSMASCHINEN	8453	20	SCHWEINENACKEN	1602	49
SCHUHINSTANDSETZUNGSMASCHINEN	8453	20	SCHWEINESCHINKEN	1602	41
SCHUHKRAMPEN A STAHL	7317	00	SCHWEINESCHINKEN	0203	
SCHUHL EISTEN A STAHL	4417	00	SCHWEINESCHINKEN	0210	11
SCHUHNAEGEL A HOLZ	4421	90	SCHWEINESCHMALZ	1501	00
SCHUHNAEGEL A STAHL	7317	00	SCHWEINESCHULTERN	1602	42
SCHUHOBERLEDER	4104		SCHWEINESCHULTERN	1602	11
SCHUHOBERLEDER	4105	20	SCHWEINESCHULTERN	0203	
SCHUHOBERTEILE M BODENTEILEN	6406	99	SCHWEINESPECK	0203	
SCHUHOBERTEILE OH BODENTEILE	6406	10	SCHWEINESPECK	0210	12
SCHUHPFLEGEMITTEL	3405	10	SCHWEINESPECK	0209	00
SCHUHSOHL EN	6406	20	SCHWEINSLEDER	4107	10
SCHUHSPANNER A HOLZ	4417	00	SCHWEISSBLAETTER A GEWEBEN	6217	90
SCHUHT EILE	6406		SCHWEISSBRENNER	8468	10
SCHULARTIKEL A KUNSTSTOFF	3926	10	SCHWEISSELEKTRODEN GEFUELLT	8311	
SCHULVERSCHREIBUNGEN	4907	00	SCHWEISSELEKTRODEN UEBERZOGEN	8311	
SCHULMOEBEL A HOLZ	9403	60	SCHWEISSMASCHINEN/APPARATE AUTOGEN	8468	20
SCHULP V TINTENFISCHEN	0508	00	SCHWEISSMASCHINEN/APPARATE ELEKTR	8515	
SCHULRANZEN	4202	1	SCHWEISSPASTEN	3810	10
SCHULTERPOLSTER A SPINNSTOFF	6217	10	SCHWEISSPROF ILE A STAHL	7301	20
SCHULTERRIEMEN A LEDER	4203	30	SCHWEISSPULVER	3810	10
SCHURWOLLE	5101		SCHWEISSROHRBOGEN A STAHL	7307	
SCHUSSAMT A SPINNSTOFFEN	5801		SCHWEISSSTAEBE UEBERZOGEN/GEFUELLT	8311	
SCHUSSFADENWAECHTER	8448	19	SCHWEISSSTROMRICHTER	8504	40
SCHUSSPLUESCH A SPINNSTOFFEN	5801		SCHWEISSSTRANSFORMATOREN	8504	
SCHUSSPULMASCHINEN F SPINNSTOFFE	8445	40	SCHWEISSWOLLE	5101	1
SCHUTZBRILLEN	9004	90	SCHWEIZERKAESE	0406	
SCHUTZGASSCHWEISSGERAETE F METALL	8515	3	SCHWELKOKS	2704	00
SCHUTZHANDSCHUHE A LEDER	4203	29	SCHWELLENSCHRAUBEN A STAHL	7318	11
SCHUTZHELM E	6506	10	SCHWERATHLETINGERAETE	9506	91
SCHUTZRELAIS	8536	4	SCHWERHOERIGENGERAETE	9021	40
SCHUTZROHRE A KERAMIK FEUERFEST	6903		SCHWERTFISCH (XIPHIAS GLADIUS)	0304	
SCHWACHGAS	2705	00	SCHWERTFISCH (XIPHIAS GLADIUS)	0303	79
SCHWADMAEHER	8433	20	SCHWERTFISCH (XIPHIAS GLADIUS)	0302	69
SCHWAEMME A ALUMINIUM Z SCHEUERN	7615	10	SCHWIMMBAGGER	8905	10
SCHWAEMME A KUNSTSTOFF	3924	90	SCHWIMMDOCKS	8905	90
SCHWAEMME A KUPFER Z SCHEUERN	7418	10	SCHWIMMKRANE	8905	90
SCHWAEMME A STAHL Z SCHEUERN	7323	10	SCHWIMMTANKS	8907	90
SCHWAEMME A WEICHKAUTSCHUK	4016	10	SCHWIMMWESTEN A SPINNSTOFFEN	6307	20
SCHWAEMME NATUERLICHE	0509	00	SCHWINGELSAMEN	1209	23
SCHWARZ TIERISCHES	3802	90	SCHWINGFOERDERER	8428	39
SCHWARZDECKENFERTIGER	8479	10	SCHWINGMASCHINEN F FLACHS	8445	90
SCHWARZWURZELN	0706	90	SCHWUNGMAGNETZUENDER F VERBRENNMOT	8511	20
SCHWEBEKOERPERDURCHFLOUSSMESSER	9026	10	SCHWUNGRAEDER	8483	50
SCHWEFEL	2503		SCRAPER SELBSTFAHREND	8429	30
SCHWEFEL	2802	00	SEALED BEAM LAMP UNITS	8539	10
SCHWEFELBAENDER	3808	40	SEBACINSAEURE	2917	13
SCHWEFELDIOXID	2811	23	SEEBRASSEN	0302	69
SCHWEFELFAEDEN	3808	40	SEEBRASSEN	0303	79
SCHWEFELKERZEN	3808	40	SEEBRASSEN	0304	
SCHWEFELKIES NICHT GEROESTET	2502	00	SEEBRASSEN	0305	
SCHWEFELKIESABBRAENDE	2601	20	SEEFISCHE	0305	
SCHWEFELSAEURE	2807	00	SEEFISCHE	0304	
SCHWEFELSAEUREANHYDRID	2811	29	SEEFISCHE	0303	
SCHWEFELSAEUREESTER	2920	90	SEEFISCHE	0301	
SCHWEFELTRIOXID	2811	29	SEEFISCHE	0302	
SCHWEINE LEBEND	0103		SEEGRAS	1402	99
SCHWEINEBAEUICHE	0203		SEEHECHTE	1604	
SCHWEINEBAEUICHE	0210	12	SEEHECHTE	0302	69
SCHWEINEBAEUICHE	1602	49	SEEHECHTE	0303	78
SCHWEINEBORSTEN	0502	10	SEEHECHTE	0304	
SCHWEINEDAERME	0504	00	SEEHECHTE	0305	
SCHWEINEFETT	0209	00	SEELACHS KOEHLER	0305	

SEELACHS KOEHLER	0304	SENKWAAGEN	9025 80
SEELACHS KOEHLER	0303 73	SENSEN	8201 90
SEELACHS KOEHLER	0302 63	SEPARATOREN F AKKUMULATOREN	8507 90
SEELACHS KOEHLER	1604	SERUMGLOBULINE	3002 10
SEENOTKREUZER	8906 00	SERVIETTEN A PAPIER	4818 30
SEETOTTERNFELLE ROH	4301 80	SERVIETTENPAPIER	4803 00
SEETOTTERNFELLE ZUGERICHTET	4302	SERVOBREMSEN F KRAFTFAHRZEUGE	8708 39
SEETANGASCHE	2621 00	SESAMOEL	1515 50
SEETEUFEL	0302 69	SESAMOELKUCHEN	2306 90
SEETEUFEL	0303 79	SESAMSAMEN	1207 40
SEETEUFEL	0304	SESSELLIFTE	8428 60
SEETEUFEL	0305	SETZMASCHINEN	8432 30
SEEZUNGEN	0305	SEXTANTEN	9014 80
SEEZUNGEN	0304	SHANTUNGGEWEBE A SEIDE	5007 20
SEEZUNGEN	0303 33	SHEANUESSE	1207 92
SEEZUNGEN	0302 23	SHERRY	2204 2
SEGEL A SPINNSTOFFEN	6306 3	SHORTS A GEWEBEN	6204 6
SEGELBOOTE	8903 91	SHORTS A GEWEBEN	6203 4
SEGELFLUGZEUGE	8801 10	SHORTS A GEWIRKEN	6104 6
SEGELJACHTEN	8903 91	SHORTS A GEWIRKEN	6103 4
SEGMENTSAEGBLAETTER	8202 3	SICHELN	8201 90
SEHNEN	0511 99	SICHERHEITSGLAS	7008
SEIDE	50	SICHERHEITSGURTE F KRAFTFAHRZEUGE	8708 21
SEIDENABFAELLE	5003	SICHERHEITSGURTVERSCHLUESSE	8308 90
SEIDENGARNE	5004 00	SICHERHEITSKASSETTEN	8303 00
SEIDENGARNE	5006 00	SICHERHEITSKOPFBEDECKUNGEN	6506 10
SEIDENGEWEBE	5007	SICHERHEITSDADELN A STAHL	7319 20
SEIDENKAEMMLINGE	5003	SICHERHEITSRIEGEL	8301 40
SEIDENRAUPENKOKONS ABHASPELBAR	5001 00	SICHERHEITSVENTILE	8481 40
SEIDENRAUPENKOKONS NICHT ABHASPELBAR	5003	SICHERHEITSSZUENDSCHNUEERE	3603 00
SEIFEN	3401	SICHERUNGEN ELEKTRISCH	8535 10
SEILE A ALUMINIUMDRAHT	7614	SICHERUNGEN ELEKTRISCH	8536 10
SEILE A ASBEST	6812 30	SICHERUNGSBLECHE A STAHL	7318 29
SEILE A KUPFERDRAHT	7413 00	SICHERUNGSRINGE A STAHL	7318 29
SEILE A SPINNSTOFFEN	5607	SICHERUNGSSCHEIBEN A STAHL	7318 21
SEILE A STAHLDRAHT	7312 10	SIEBDRUCKMASCHINEN	8443 50
SEILEREIMASCHINEN	8479 40	SIEBGEWEBE A SPINNSTOFFEN	5911
SEILERWAREN A SPINNSTOFFEN	5608	SIEBMASCHINEN F MINERALSTOFFE	8474 10
SEILERWAREN A SPINNSTOFFEN	5609	SIEBMASCHINEN UNIV VERWEND	8479 82
SEILERWAREN A SPINNSTOFFEN	5607	SIEGELLACK	3404 90
SEILKLOBEN	8483 50	SIEGELBLATEN	1905 90
SEILROLLENBLOECKE	8483 50	SIEGELWACHS	3404 90
SEILSCHEIBEN	8483 50	SIGNALGENERATOREN	8543 20
SEILSCHLAGMASCHINEN	8479 40	SIGNALGERAETE ELEKTR F KFZ/FAHRRAD	8512
SEILSCHLINGEN A STAHLDRAHT	7312 90	SIGNALGERAETE ELEKTRISCH	8531
SEILSCHWEBEBAHNEN	8428 60	SIGNALGLAESER	7014 00
SETLUMLENKROLLEN	8483 50	SIGNALHOERNER	9208 90
SEISMOGRAPHEN	9015 80	SIGNALPFEIFEN	9208 90
SEITENKANALPUMPEN	8413 70	SIGNALRAKETEN	3604 90
SEKUNDAERALUMINIUM	7601 20	SIKKATIVE ZUBEREITET	3211 00
SEKUNDENZAehler	9106 90	SILBER KOLLOID	2843 10
SELBSTENTLADEWAGEN SCHIENENFAHRZ	8606 30	SILBER ROHFORMEN	7106 91
SELBSTINDUKTIONSSPULEN	8504	SILBERABFAELLE	7112 90
SELBSTKLEBEPAPIER	4823	SILBERASCHE	7112 90
SELBSTKLEBEPAPIER	4811 21	SILBERBARREN	7106 91
SELBSTLADEWAGEN F LANDWIRTSCHAFT	8716 20	SILBERERZE	2616 10
SELEN	2804 90	SILBERGEKRAETZ	7112 90
SELENSCHEIBEN DOTIERT F ELEKTRONIK	3818 00	SILBERNITRAT	2843 21
SELLERIE	0706 90	SILBEROXIDELEMENTE/BATTERIEN	8506
SELLERIE	0709 40	SILBERPLATTIERUNGEN	7107 00
SELTENERDMETALLE	2805 30	SILBERPULVER	7106 10
SELTENERDMETALLVERBINDUNGEN	2846 90	SILBERSCHMIEDEWAREN	7114
SENDEGERAETE F RUNDUNK/FERNSEHEN	8525 10	SILBERSCHROTT	7112 90
SENF	2103 30	SILBERVERBINDUNGEN	2843 2
SENFMEHL	2103 30	SILICIDE	2850 00
SENFPFLEASTER	3005 90	SILICIUM	2804 6
SENFSAATOEL	1514	SILICIUMCARBID	2849 20
SENFSAAMEN	1207 50	SILICIUMDIOXID	2811 22
SENKKAESTEN	8907 90	SILICIUMSCHEIBEN DOT F ELEKTRONIK	3818 00
SENKRECHTSTOSSMASCHINEN F METALL	8461 20	SILICONE	3910 00

SILLIMANIT	2508	50	SPALTPLATTEN A KERAMIK UNGLASIERT	6907	90
SIMAZIN	2933	69	SPANGEN A METALL F SCHUHE USW	8308	90
SINTERMAGNESIT	2519	90	SPANNFUTTER MAGNETISCHE	8505	90
SIPO	4407	22	SPANNHUELSEN A STAHL	7318	29
SIPO	4403	34	SPANNHUELSEN F WAELZLAGER	8482	99
SIRENEN ELEKTRISCH	8531		SPANNPLATTEN MAGNETISCHE	8505	90
SISAL	5304		SPANNSCHLUESSEL UNVERSTELLBAR	8204	11
SISALABFAELLE	5304	90	SPANNSCHLUESSEL VERSTELLBAR	8204	12
SITZE F KRAFTFAHRZEUGE	9401	20	SPANNUNGSBEGRENZER > 1000 V	8535	40
SITZMOEBEL	9401		SPANNUNGSREGLERBAUSTEINE ELEKTRON	8542	
SITZMOEBELTEILE	9401	90	SPANNUNGSTEILER	8533	
SITZSTOECKE	6602	00	SPANNUNGSWANDLER	8504	3
SKATOL	2933	90	SPANNZANGEN F WERKZEUGMASCHINEN	8466	10
SKI F WINTERSPORT	9506	11	SPANPLATTEN A HOLZ	4410	10
SKIANZUEGE A GEWEBEN	6211	20	SPANPLATTENPRESSEN	8479	30
SKIANZUEGE A GEWIRKEN	6112	20	SPARGEL	2005	60
SKIBINDUNGEN	9506	12	SPARGEL	0709	20
SKILANGLAUFSCUHE	6403	11	SPATEN	8201	10
SKILANGLAUFSCUHE	6402	11	SPATIENKEILE	8442	40
SKILIFTE	8428	60	SPAZIERSTOECKE	6602	00
SKISTIEFEL	6403	11	SPECKSTEIN NATUERLICH	2526	
SKISTIEFEL	6402	11	SPEICHEN F FAHRRADER	8714	92
SKISTOECKE	9506	19	SPEICHEREINHEITEN F EDV	8471	93
SLACK WAX	2712	90	SPEICHERHEIZGERAETE ELEKTRISCH	8516	21
SLIPS A GEWEBEN	6208	9	SPEISEEIS AUCH KAKOHALTIG	2105	00
SLIPS A GEWEBEN	6207	1	SPEISEEISBEREITER	8418	50
SLIPS A GEWIRKEN	6107	1	SPEISEESSIG	2209	00
SLIPS A GEWIRKEN	6108	2	SPEISEKARTOFFELN	0701	90
SMARAGDE	7103		SPEISEMOEHREN	0706	10
SMOKED SHEETS NATURKAUTSCHUK	4001	21	SPEISEMOEHREN	0712	90
SOAPSTOCK	1522	00	SPEISERUEBEN	0706	10
SOCKEN A GEWIRKEN	6115		SPEISESALZ	2501	00
SOCKENHALTER	6212	90	SPEISETRANSPORTGEFAESSE A STAHLBL	7310	29
SODA	2836	20	SPEISEZWIEBELN	0703	10
SOFORTBILD-PLANFILME UNBELICHTET	3701	20	SPEISEZWIEBELN	0711	10
SOFORTBILD-ROLLFILME UNBELICHTET	3702	20	SPEISEZWIEBELN	0712	20
SOFTWARE AUF DISKETTE	8524	90	SPEISEZWIEBELN	2004	90
SOHLENLEDER RINDLEDER	4104	31	SPEISEZWIEBELN	2001	20
SOHLENPLATTEN A WEICHKAUTSCHUK	4008	21	SPEKTRALANALYSATOREN	9030	
SOJABOHNEN	1201	00	SPEKTROGRAPHEN	9027	30
SOJABOHNENMEHL	1208	10	SPEKTROMETER	9027	30
SOJAOEL	1507		SPEKTROPHOTOMETER	9027	30
SOJAOELKUCHEN	2304	00	SPELZ	1001	90
SOJASOSSE	2103	10	SPENCERS V SCHWEIN	0210	19
SOLARABSORBER	8419	19	SPERRHOLZ	4412	
SOLARKOLLEKTOREN	8419	19	SPERRSCHIEBERVAKUUMPUMPEN	8414	10
SOLARZELLEN	8541	40	SPEZIALBENZINE	2710	00
SOLUBLES V FISCHEN ODER WALEN	2309	90	SPEZIALFUSSEINLAGEN	9021	19
SOLVENTNAPHTHA	2707	50	SPIEGEL A GLAS	7009	
SONNENBLUMENKERNE	1206	00	SPIEGEL A UNEDL METALL	8306	30
SONNENBLUMENOEEL	1512	1	SPIEGEL OPTISCHE GEFASST	9002	90
SONNENBLUMENOEELKUCHEN	2306	30	SPIEGEL OPTISCHE UNGEFASST	9001	90
SONNENBRILLEN	9004	10	SPIEGELEISEN	7201	40
SONNENSCHIRME	6601		SPIEGELRAHMEN A HOLZ	4414	00
SONNENSCHUTZMITTEL	3304		SPIELAUTOMATEN M MUENZEINWURF	9504	30
SORBINSAEURE	2916	19	SPIELDOSEN	9208	10
SORBIT	2905	44	SPIELFAHRZEUGE F KINDER	95	
SORBIT	3823	60	SPIELKARTEN	9504	40
SORGHORISPEN	1403	10	SPIELZEUG	95	
SORGHUM	1007	00	SPIELZEUGAUGEN A GLAS	7018	90
SORTIERKAESTEN A UNEDL METALL	8304	00	SPIELZEUGEISENBAHNEN ELEKTRISCH	9503	10
SORTIERMASCHINEN F MINERALSTOFFE	8474	10	SPIELZEUGMODELLE	9503	
SORTIERWAAGEN	8423	8	SPIELZEUGWAFFEN	9503	90
SPACHTELMASSEN	3214	10	SPILLE	8425	3
SPAENE A EISEN/STAHL	7204	41	SPINAT	0710	30
SPAGHETTI	1902		SPINAT	0709	70
SPALTMASCHINEN F HOLZ	8465	96	SPINDELBAENKE Z VORSPINNEN	8445	13
SPALTMASCHINEN F KAUTSCHUK/KUNSTZ	8477	80	SPINDELFLUEGEL F SPINNMASCHINEN	8448	33
SPALTMESSE	8214	90	SPINDELMAEHWERKE	8433	20
SPALTPLATTEN A KERAMIK GLASIERT	6908		SPINDELN A HOLZ Z AUFWICKELN	4421	90

SPINDELN A KUNSTSTOFF Z AUFWICKELN	3923	40	SPULENWICKELMASCHINEN	8479	81
SPINDELN A PAPPE Z AUFWICKELN	4822		SPULMASCHINEN F SPINNSTOFFE	8445	40
SPINDELN F SPINNMASCHINEN	8448	33	SPUNDBLECHE A UNEDL METALL	8309	90
SPINDELOEL	2710	00	SPUNDE A UNEDL METALL	8309	90
SPINNDUESEN F SPINNMASCHINEN	8448	20	SPUNDWANDERZEUGNISSE A STAHL	7301	10
SPINNFASERN KUENSTLICHE	5507	00	SPURPLATTEN A STAHL F BAHNBAU	7302	90
SPINNFASERN KUENSTLICHE	5504		SPURSTANGEN A STAHL F BAHNBAU	7302	90
SPINNFASERN SYNTHETISCHE	5503		SQUASHSCHLAEGER	9506	59
SPINNFASERN SYNTHETISCHE	5506		ST.NECTAIREKAESE	0406	
SPINNKABEL A KUENSTL FILAMENTEN	5502	00	ST.PAULINKAESE	0406	
SPINNKABEL A MODACRYL	5501	30	STABANTENNEN F KRAFTFAHRZEUGE	8529	10
SPINNKABEL A POLYACRYL	5501	30	STABILISATOREN F KFZ	8708	99
SPINNKABEL A POLYAMIDEN	5501	10	STABILISATOREN ZUBER F KAUTSCHUK	3812	30
SPINNKABEL A POLYESTERN	5501	20	STABILISATOREN ZUBER F KUNSTSTOFF	3812	30
SPINNKABEL A SYNTHET FILAMENTEN	5501		STABILISATORROEHREN	8540	
SPINNKABEL A VISKOSE	5502	00	STABSTAHL A NICHTLEG STAHL	7215	
SPINNKABELSCHNEIDEMASCHINEN	8444	00	STABSTAHL A NICHTLEG STAHL	7214	
SPINNMASCHINEN	8445	20	STABSTAHL A NICHTROST STAHL	7222	
SPINNMASCHINEN	8444	00	STABSTAHL A SONST LEG STAHL	7228	
SPINNRINGE F SPINNMASCHINEN	8448	33	STACHELBEEREN	0811	20
SPINNSTOFFAUFBEREITUNGSMASCHINEN	8445		STACHELBEEREN	0810	30
SPINNSTOFFBLUMEN	6702	90	STACHELBEEREN	2008	99
SPINNSTOFFE F HAARERSATZ ZUGERICH	6703	00	STACHELDRAHT A STAHL	7313	00
SPINNSTOFFVORBEREITUNGSMASCHINEN	8444	00	STAEBE A ALUMINIUM	7604	
SPINNSTOFFVORBEREITUNGSMASCHINEN	8445		STAEBE A BLEI	7803	00
SPIRALFLACHFEDERN A STAHL	7320	90	STAEBE A GLAS	7002	20
SPIRITUOSEN	2208		STAEBE A GOLD	7108	13
SPITZEN A SPINNSTOFFEN	5804		STAEBE A HARTKAUTSCHUK	4017	00
SPITZENDREHMASCHINEN F METALL	8458	1	STAEBE A KERAMIK FEUERFEST	6903	
SPITZENMASCHINEN	8447	90	STAEBE A KUNSTSTOFF	3916	
SPITZENADEL N WIRKMASCHINEN	8448	51	STAEBE A KUPFER	7407	
SPITZHACKEN	8201	30	STAEBE A MAGNESIUM	8104	90
SPLINTE A ALUMINIUM	7616	10	STAEBE A MOLYBDAEN	8102	92
SPLINTE A KUPFER	7415	29	STAEBE A MOLYBDAEN	8102	91
SPLINTE A STAHL	7318	24	STAEBE A NICKEL	7505	1
SPLITT F WEGBAU	2517	10	STAEBE A PLATIN	7110	19
SPLITTER V STEINEN GEFAERBT	6802	10	STAEBE A SILBER	7106	92
SPORTBOOTE	8903		STAEBE A TANTAL	8103	10
SPORTGEWEHRE	9303		STAEBE A TANTAL	8103	90
SPORTHANDSCHUHE A LEDER	4203	21	STAEBE A THORIUM	2844	30
SPORTSCHUHE	6402	19	STAEBE A TITAN	8108	90
SPORTSCHUHE	6403	1	STAEBE A WEICHKAUTSCHUK	4008	
SPORTSCHUHE	6404	11	STAEBE A WOLFRAM	8101	91
SPRENGKAPSELN	3603	00	STAEBE A WOLFRAM	8101	92
SPRENGLADUNGEN F MINEN	3602	00	STAEBE A ZINK	7904	00
SPRENGSTOFFE ZUBEREITET	3602	00	STAEBE A ZINN	8003	00
SPRENGZUENDER	3603	00	STAERKE	1108	1
SPRENGZUENDSCHNUERE	3603	00	STAERKE MODIFIZIERT	3505	10
SPREU V GETREIDE	1213	00	STAERKE VERESTERT	3505	10
SPRITZEN MEDIZINISCHE	9018	31	STAERKELEIME	3506	10
SPRITZGERAETE F FARBEN/LACKE/LEIM	8424	20	STAERKELEIME	3505	20
SPRITZGERAETE F SCHAEDLINGBEKAEMPF	8424	81	STAEUBEGERAET F SCHAEDLINGBEKAEMPF	8424	81
SPRITZGIESSFORMEN F KUNSTSTOFF	8480	71	STAHL GEKOERNT	7205	10
SPRITZGIESSFORMEN F METALLE	8480	41	STAHLPULVER	7205	2
SPRITZGIESSMASCHINEN F KUNSTSTOFF	8477	10	STAHLROHBLOECKE NICHTLEGIERT	7206	10
SPRITZLACKIERAUTOMATEN	8424	20	STAHLROHEISEN	7201	10
SPRITZPISTOLEN	8424	20	STAHLSCHROTT	7204	
SPROTEN	0305		STAHLSCHWAEEMME Z SCHEUERN	7323	10
SPROTEN	0303	71	STAHLSCHWAMM	7203	
SPROTEN	0304		STAHLWOLLE	7323	10
SPROTEN	0302	61	STALLDUNGSTREUER M STREUWERK	8716	20
SPROTEN	1604		STALLDUNGSTREUWERKE F ACKERWAGEN	8432	40
SPRUEHGERAETE F SCHAEDLINGBEKAEMPF	8424	81	STANDARD-ZELLEN IC	8542	
SPRUNGRAHMEN	9404	10	STANGEN A ALUMINIUM	7604	
SPUELKAESTEN A KERAMIK	6910		STANGEN A BLEI	7803	00
SPUELKAESTEN A KUNSTSTOFF	3922	90	STANGEN A GLAS	7002	20
SPUELTUECHER A SPINNSTOFFEN	6307	10	STANGEN A KUNSTSTOFF	3916	
SPULEN A HOLZ Z AUFWICKELN	4421	90	STANGEN A KUPFER	7407	
SPULEN A KUNSTSTOFF Z AUFWICKELN	3923	40	STANGEN A MAGNESIUM	8104	90
SPULEN A PAPPE Z AUFWICKELN	4822		STANGEN A MOLYBDAEN	8102	91

STANGEN A MOLYBDAEN	8102 92	STELLTRANSFORMATOREN	8504 32
STANGEN A NICKEL	7505 1	STELLWIDERSTAENDE	8533
STANGEN A TANTAL	8103 10	STEMMASCHINEN ELEKTR HANDGEFUEHRT	8508 80
STANGEN A TANTAL	8103 90	STEMMASCHINEN F HOLZ	8465 95
STANGEN A THORIUM	2844 30	STEMPEL	9611 00
STANGEN A TITAN	8108 90	STEMPELHALTER A UNEDL METALL	8304 00
STANGEN A WEICHKAUTSCHUK	4008	STEMPELKISSEN	9612 20
STANGEN A WOLFRAM	8101 91	STEMPELMARKEN	4907 00
STANGEN A WOLFRAM	8101 92	STEMPELMARKEN ALS SAMMLUNGSSTUECKE	9704 00
STANGEN A ZINK	7904 00	STENOGRAMMBLOECKE	4820 10
STANGEN A ZINN	8003 00	STEPPECKEN	9404 90
STANGENSELLERIE	0709 40	STEREOMIKROSKOPE	9011 10
STANZWERKZEUGE	8207 30	STEREOSKOPE	9015 40
STAPELKRAREN	8427	STEREOSKOPE	9013 80
STAPELKRAFTKRAREN	8427	STERILISIERAPPARATE MEDIZINISCH	8419 20
STAPLER OHNE FAHRANTRIEB	8427 90	STERINE	2906 13
STARKLICHTLAMPEN/LATERNEN	9405 50	STERNANISFRUECHTE	0909 10
STARKSTROMKABEL	8544	STERNDREIECKSCHALTER ELEKTRISCH	8536 50
STARKSTROMLEITUNGEN	8544	STEROIDE	2937
STARTANLAGE SELBSTFAHR F FLUGKOERPER	8705 90	STETIGFOERDERER	8428
STARTER F ENTLADUNGLAMPEN	8536 50	STEUERBAUSTEINE ELEKTRONISCH	8542
STARTERBATTERIEN	8507 10	STEUEREINHEITEN F EDV	8471 99
STARTERPISTOLEN	9303 90	STEUERSCHRAENKE F NUMER STEUERUNG	8537
STARTVORRICHTUNGEN F LUFTFAHRZEUGE	8805 10	STEUERUNGEN SPEICHERPROGRAMMIERBAR	8537 10
STATIONSGASZAehler	9028 10	STEUERZEICHEN	4907 00
STATIVE F FILMKAMERAS	9007 91	STEUERZEICHEN ALS SAMMLUNGSSTUECKE	9704 00
STATIVE F GEODAETISCHE GERAETE	9015 90	STICHSAEGBLAETTER	8202 99
STATIVE F PHOTOAPPARATE	9006 91	STICKEREIEN A SPINNSTOFFEN	5810
STATUETTEN A KERAMIK	6913	STICKGARNE A KUENSTL FILAMENTEN	5406 20
STATUETTEN A KUNSTSTOFF	3926 40	STICKGARNE A SYNTHET FILAMENTEN	5406 10
STATUETTEN A UNEDL METALL	8306 2	STICKMASCHINEN/AUTOMATEN	8447 90
STAUBSAUGER ELEKTRISCH HAUSHALT	8509 10	STICKNADELN A STAHL	7319 10
STAUBTUECHER A SPINNSTOFFEN	6307 10	STICKPACKUNGEN A GEWEBE U GARN	6308 00
STAUBWEDEL	9603 90	STICKSTOFF	2804 30
STAUSTRAHLTRIEBWERKE	8412 10	STICKSTOFFDUENGEMITTEL	3102
STEARINSAEURE	2915 70	STICKSTOFFOXIDE	2811 29
STEARINSAEURE TECHNISCHE	1519 11	STIERE LEBEND	0102
STEARYLALKOHOL	2905 17	STIFTE A ALUMINIUM	7616 10
STECHBEITEL	8205 30	STIFTE A KUPFER	7415 10
STECKKLINGE V PFLANZEN	0602 10	STIFTE A STAHL F SPINNSTOFFMASCH	7317 00
STECKNADELN A STAHL	7319 30	STIMMGABELN	9209 10
STECKSCHLUESSELEINSAETZE	8204 20	STIMMPFEIFEN	9209 10
STECKVORRICHTUNGEN ELEKTRISCH	8536 69	STIRNBEINZAPFEN	0506
STECKVORRICHTUNGEN ELEKTRISCH	8535 90	STIRNRADGETRIEBE F MASCHINEN	8483 40
STECKZWIEBELN	0703 10	STIRNZAHNRAEDER	8483 90
STEGKETTEN A STAHL	7315 81	STOCKFISCH	0305 5
STEBILDBETRACHTER	9008 30	STOCKSCHIRME	6601 99
STEBILDWERFER	9008	STOEPSSEL A KUNSTSTOFF	3923 50
STEHLEUCHTEN	9405	STOFFZUSCHNEIDEMASCHINEN ELEKTR	8508 80
STEIGEISEN F KANALISAT A GRAUGUSS	7325 10	STOPFEN A GLAS	7010 90
STEILROHRKESSEL	8402 1	STOPFEN A KERAMIK FEUERFEST	6903
STEINE A KERAMIK FEUERFEST	6902	STOPFEN A KORK	4503 10
STEINE A KIESELGUR GEBRANNT	6901 00	STOPFEN A KORK	4504 90
STEINE A TRIPEL GEBRANNT	6901 00	STOPFEN A UNEDL METALL	8309 90
STEINKOERNUNGEN	2517 4	STOPFENSICHERUNGEN A DRAHT	8309 90
STEINKOEHLE	2701 1	STOPFNADELN A STAHL	7319 10
STEINKOEHLENBRIKETTS	2701 20	STOPPUHREN	9101
STEINKOEHLENGAS	2705 00	STOPPUHREN	9102
STEINKOEHLENKOKS	2704 00	STOSSDAEMPFER F KRAFTFAHRZEUGE	8708 80
STEINKOEHLENTERR	2706 00	STOSSSTANGEN F KRAFTFAHRZEUGE	8708 10
STEINKOEHLENTERRERDELE	2707	STOSSVERZAHNMASCHINEN F METALL	8461 40
STEINKOEHLENTERRERPECH	2708 10	STRAENGE A GLASSEIDE	7019 10
STEINKOEHLENTERRERPECHKOKS	2708 20	STRAEUCHER BEWURZELT	0602
STEINMEHL	2517 4	STRAHLENDOSISMESSER	9030 10
STEINMEHL KUENSTLICH GEFAERBT	6802 10	STRAHLENTHERAPIEGERAETE	9022
STEINPILZE	2003 10	STRAHLTRIEBWERKE	8412 10
STEINPILZE	0709 51	STRAHLTRIEBWERKE	8411
STEINSAEGBLAETTER	8202 99	STRASSENBAHNTRIEBWAGEN	8603
STEINSPLITTER	2517 4	STRASSENHOBEL SELBSTFAHREND	8429 20
STEINWOLLE	6806 10	STRASSENKAPPEN A GRAUGUSS	7325 10

STRASSENWALZEN NICHTSELBSTFAHREND	8430	61	STUMPEN TABAKWAREN	2402	10
STRASSENWALZEN SELBSTFAHREND	8429	40	STURMLATERNEN	9405	50
STRAUSSGRASSAMEN	1209	29	STYROL	2902	50
STREBAUSBAU A STAHL	7308	40	STYROL-ACRYLNITRIL-COPOLYMERE	3903	20
STRECKAPPARATE F KNOCHENBRUECHE	9021	19	STYROL-BUTADIEN-KAUTSCHUK	4002	1
STRECKBAND A KUPFER	7414	90	SUESSHOLZAUSZUG	1704	90
STRECKBAND A STAHL	7314	50	SUESSHOLZWURZELAUZUG/SAFT	1302	12
STRECKBLECH A KUPFER	7414	90	SUESSHOLZWURZELN	1211	10
STRECKBLECH A STAHL	7314	50	SUESSKIRSCHEN	0812	10
STRECKENAUSBAU A STAHL	7308	40	SUESSKIRSCHEN	0811	90
STRECKENBOEGEN A STAHL	7308	40	SUESSKIRSCHEN	0809	20
STRECKENVORTRIEBSMASCHINEN	8430	3	SUESSKIRSCHEN	2008	60
STRECKMASCHINEN F CHEMIEFASERN	8444	00	SUESSWAREN	1704	
STREICHGARNE A FEINEN TIERHAAREN	5108	10	SUESSWAREN	1806	
STREICHGARNE A WOLLE	5106		SUESSWAREN M ZUCKERAUSTAUSCHSTOFF	2106	90
STREICHGARGEWEBE A FEINTIERHAAREN	5111		SUESSWARENHERSTELLUNGSMASCHINEN	8438	20
STREICHGARGEWEBE A WOLLE	5111		SUESSWASSERFISCHE	1604	
STREICHINSTRUMENTE	9202		SUESSWASSERFISCHE	0305	
STREICHMASCHINEN F PAPIER	8439	30	SUESSWASSERFISCHE	0302	
STREICHROHPAPIER	4802		SUESSWASSERFISCHE	0301	
STREIFEN A GLIMMER	6814		SUESSWASSERFISCHE	0304	
STREIFEN A HARTKAUSCHUK	4017	00	SUESSWASSERFISCHE	0303	
STREIFEN A KUENSTL SPINNMASSE	5405	00	SUESSWASSERFISCHE UNGENIESSBAR	0511	91
STREIFEN A KUNSTSTOFF	3921		SUESSWASSERKREBSE	0306	
STREIFEN A KUNSTSTOFF	3920		SULFAMIDE	2935	00
STREIFEN A KUNSTSTOFF	3919		SULFATTERPENTINOEL	3805	10
STREIFEN A SYNTHET SPINNMASSE	5404	90	SULFATZELLSTOFF	4703	
STREIFEN A WEICHKAUSCHUK	4008		SULFATZELLSTOFF	4702	00
STREPTOMYCINE	2941	20	SULFIDE DER NICHTMETALLE	2813	
STREPTOMYCINE ZUBEREIT ARZNEIWAREN	3003	10	SULFITABLAUGEN	3804	00
STREPTOMYCINE ZUBEREIT ARZNEIWAREN	3004	10	SULFITPACKPAPIER	4805	30
STREUSTRAHLENRASTER	9022	90	SULFITTERPENTINOEL	3805	90
STRICKJACKEN	6110		SULFITZELLSTOFF	4704	
STRICKMASCHINEN	8447		SULFITZELLSTOFF	4702	00
STRICKMUETZEN	6505	90	SULFODERIVATE D KOHLENWASSERSTOFFE	2904	10
STRICKNADELN A ALUMINIUM	7616	90	SULFODERIVATE D PHENOLE	2908	20
STRICKNADELN A STAHL	7319	90	SULFOHALOGENDERIV D KOHLENWASSERST	2904	90
STRICKWESTEN	6110		SULFOSALICYLSAEUREN	2918	29
STRIPPER	8426	11	SULTANINEN	0806	20
STROBOSKOPE	9029	20	SUMACHAUSZUG	3201	90
STROH KUENSTL A KUENSTL SPINNMASSE	5405	00	SUMAK	5702	10
STROH KUENSTL A SYNTHET SPINNMASSE	5404	90	SUPER-PLUS (98 ROZ)	2710	00
STROH V GETREIDE	1213	00	SUPERBENZIN	2710	00
STROH V GETREIDE	1401	90	SUPERPHOSPHATE	3103	10
STROHMATTEN	4601	20	SUPPEN	2104	10
STROHMESSER	8201	90	SUPPENWUERZE	2103	90
STROHPAPIER	4805	60	SUPPENZUBEREITUNGEN	2104	10
STROHPAPPE GEKLEBT OD BEKLEBT	4807	91	SURFBRETTEN	9506	2
STROHPAPPE NICHT GEKLEBT	4805	60	SUSPENSORIEN ORTHOPAEDISCHE	9021	19
STROHPRESSEN	8433	40	SYENIT	2516	90
STROM ELEKTRISCHER	2716	00	SYENIT	6802	
STROMERZEUGUNGSAGGREGATE	8502		SYLVINIT	3104	10
STROMRICHTER	8504	40	SYNCHRONMOTOREN B 18W	8501	10
STROMSCHIENEN A STAHL	7302	10	SZAMORDONI TOKAYER	2204	2
STROMVERSORGUNGSEINHEITEN F EDV	8471	99	SZINTIGRAPHEN	9018	1
STROMVERSORGUNGSKARTEN F EDV	8504	40			
STROMWANDLER	8504	3			
STRONTIUM	2805	22	T-SHIRTS A GEWIRKEN	6109	
STRONTIUMCARBONAT	2836	92	TABAK HOMOGENISIERT	2403	91
STRONTIUMHYDROXID	2816	20	TABAK REKONSTITUIERT	2403	91
STRONTIUMOXID	2816	20	TABAK VERARBEITET	2403	
STRONTIUMPEROXID	2816	20	TABAK VERARBEITET	2402	
STRUEMPFE A GEWIRKEN	6115		TABAKABFAELLE	2401	30
STRUMPFBAENDER	6212	90	TABAKAUSZUGE	2403	99
STRUMPFHALTER	6212	90	TABAKBEUTEL	4202	3
STRUMPFHOSEN A GEWIRKEN	6115	1	TABAKDOSEN A KUPFER	7419	99
STUECKE FORMLOS A EISEN/STAHL	7206	90	TABAKDOSEN A STAHL	7326	90
STUETZEN A KERAMIK FEUERFEST	6903		TABAKERSATZSTOFFE VERARBEITET	2403	
STUETZMATERIAL A STAHL	7308	40	TABAKERSATZSTOFFE VERARBEITET	2402	
STUHLROHR	1401	20	TABAKFOLIEN	2403	91

TABAKPFEIFEN	9614 20	TEAK	4407 21
TABAKSAMENOEL	1515 90	TEAK	4403 33
TABAKSOSSEN	2403 99	TEE SCHWARZER/GRUENER	0902
TABAKVERARBEITUNGSMASCHINEN	8478 10	TEEAUSZUEGE	2101 20
TABLETTES A PAPPE	4823 60	TEEEEXTRAKTE	2101 20
TACHOMETER	9029 20	TEEKONZENTRATE	2101 20
TACHYMETER	9015 20	TEELICHTE	3406 00
TAFELBESTECKE A EDELMETALL	7114	TEEMASCHINEN ELEKTRISCH HAUSHALT	8516 71
TAFELBESTECKE A UNEDL METALL	8215	TEERMAKADAM	2517 30
TAFELGERAETE A EDELMETALL	7114	TEERPAPPE	4811 10
TAFELGLASZIEHMASCHINEN	8475 20	TEIGBLAETTER GETROCKNET	1905 90
TAFELN A GIPS	6809 1	TEIGWAREN AUCH GEFUELLT/GEKOCHT	1902
TAFELN A KUNSTSTOFF	3919	TEIGWARENHERSTELLUNGSMASCHINEN	8438 10
TAFELN A KUNSTSTOFF	3920	TEIGZUBEREITUNG F BACKWAREN	1901 20
TAFELN A KUNSTSTOFF	3921	TEILAPPARATE F WERKZEUGMASCHINEN	8466 30
TAFELN Z SCHREIBEN/ZEICHNEN	9610 00	TEILCHENBESCHLEUNIGER	8543 10
TAFELSCHOKOLADE	1806 3	TEILE F BELEUCHTUNGSKOERPER	9405 9
TAFELTRAUBEN	0806 10	TEILKETTBAEUME	8448 49
TAFFIA	2208 40	TEILKOEPE OPTISCHE	8466 30
TAGEBUECHER	4820 10	TELEFAXGERAETE	8517
TAGESDECKEN A SPINNSTOFFEN	6304	TELEFONANRUFBEANTWORTER	8520 20
TALEGGIOKAESE	0406	TELEGRAPHIEGERAETE	8517 82
TALG	1502 00	TELESKOPANTENNEN F KRAFTFAHRZEUGE	8529 10
TALGOEL	1503 00	TELESKOPE OPTISCHE	9005 80
TALK	2526	TELLER A PAPPE	4823 60
TALKUM	2526 20	TELLERFEDERN A STAHL	7320 90
TALLOEL	3803 00	TELLUR	2804 50
TALLOELFETTSAEUREN	1519 13	TEMPERATURREGELVENTILE	8481 80
TAMARINDEN	2008 99	TEMPERIERMASCHINEN F SCHOKOLADE	8419 89
TAMARINDEN	0810 90	TENNISBAELLE	9506 61
TAMARINDEN	0813 40	TENNISSCHLAEGER	9506 51
TAMPONS HYGIEN A SPINNSTOFFEN	5601 10	TENNISSCHUHE OBERTEIL SPINNSTOFF	6404 11
TAMPONS HYGIEN A ZELLSTOFFWATTE	4818 40	TEPPICHE A SPINNSTOFFEN	57
TANGE	1212 20	TEREPHTHALSAEURE	2917 36
TANGERINEN	0805 20	TERPENALKOHOLE ACYCLISCH	2905 22
TANGERINEN	2008 30	TERPHENYLE	2902 90
TANKS A KUNSTSTOFF UEB 300L	3925 10	TERPINEOLE	2906 14
TANKSCHIFFE	8901 20	TERRASSENSCHIRME	6601 10
TANNINE	3201 90	TESTBENZIN	2710 00
TANTALCARBID	2849 90	TESTLINER	4805
TANTALERZE	2615 90	TESTOSTERON	2937 92
TANTALKONDENSATOREN	8532 21	TETE DE MOINE KAESE	0406
TAPETEN A PAPIER	4814	TETRACHLORETHYLEN	2903 23
TAPETENDRUCKMASCHINEN	8443	TETRACHLORKOHLENSTOFF	2903 14
TAPETENROHPAPIER	4810 29	TETRACYCLINE	2941 30
TAPETENROHPAPIER	4802 40	TETRACYCLINE ZUBEREIT ARZNEIWAREN	3003 20
TAPIOKASAGO	1903 00	TETRACYCLINE ZUBEREIT ARZNEIWAREN	3004 20
TAPISSERIEN ALS NADELARBEIT	5805 00	TETRAHYDROFURAN	2932 11
TAPISSERIEN HANDGEWEBT	5805 00	TETRAHYDROFURFURYLALKOHOL	2932 13
TARIFSCHALTUHREN	9107 00	TEXTILDRUCKMASCHINEN	8443
TASCHEN F ERSTE HILFE	3006 50	TEXTILHILFSMITTEL	3809
TASCHEN F SPORTARTIKEL	4202 9	TEXTILHILFSMITTEL	34
TASCHENFEUERZEUGE	9613	TEXTILKALANDER	8420 10
TASCHENKALENDER	4820 10	TEXTILTAPETEN	5905 00
TASCHENKREBSE	0306	TEXTURIERMASCHINEN F CHEMIEFASERN	8444 00
TASCHENLEUCHTEN ELEKTRISCH	8513 10	TEXTVERARBEITUNGSMASCHINEN/SYSTEME	8469 10
TASCHENRECHNER	8471 20	TFS-BAND A NICHTLEG STAHL	7212 50
TASCHENRECHNER	8470 10	TFS-BLECHE A NICHTLEG STAHL	7210 50
TASCHENSCHIRME	6601 91	THALLIUM ROHFORMEN	8112 91
TASCHENTUECHER A GEWEBEN	6213	THEATERDEKORATIONEN A GEWEBEN	5907 00
TASCHENTUECHER A ZELLSTOFF	4818 20	THEATERPISTOLEN	9303 90
TASCHENUHREN	9102	THENALIDIN	2934 90
TASCHENUHREN	9101	THEOBROMIN	2939 90
TASTATUREN F EDV	8471 92	THEODOLITE	9015 20
TASTENSCHALTER =< 60 V	8536 50	THEOPHYLLIN	2939 50
TAUBEN LEBEND	0106 00	THEOPHYLLIN-ETHYLENDIAMIN	2939 50
TAUCHMOTORPUMPEN	8413 70	THERMOKOPIERAPPARATE	9009 30
TAUCHSIEDER	8516 10	THERMOMETER	9025 1
TAUE A SPINNSTOFFEN	5607	THERMOSTATE	9032 10
TAXAMETER	9029 10	THERMOSTATVENTILE	8481 80

THIETHYLPERAZIN	2934	30	TITANCARBID	2849	90
THIOCARBAMATE	2930	20	TITANERZE	2614	00
THIOCYANATE ANORGANISCHE	2838	00	TITANOXIDE	2823	00
THIODIETHANOL	2930	90	TITANOXIDPIGMENTE	3206	10
THIODIGLYKOL (INN)	2930	90	TITANSULFAT	2833	29
THIOHARNSTOFFHARZE	3909	10	TOASTER ELEKTRISCH HAUSHALT	8516	72
THIOPHEN	2934	90	TOEPFE A GLAS	7010	
THIOPHOSPHORSAEUREESTER	2920	10	TOILETTENARTIKEL A ALUMINIUM	7615	20
THIORIDAZIN	2934	30	TOILETTENARTIKEL A GLAS	7013	
THIOSULFATE	2832	30	TOILETTENARTIKEL A KERAMIK	6911	90
THIOVERBINDUNGEN ORGANISCHE	2930		TOILETTENARTIKEL A KERAMIK	6912	00
THIURAMSULFIDE	2930	30	TOILETTENARTIKEL A KUNSTST	3924	90
THORIUM	2844	30	TOILETTENARTIKEL A KUPFER	7418	20
THORIUMERZE	2612	20	TOILETTENGEGENSTAENDE A KUNSTSTOFF	3924	
THORIUMVERBINDUNGEN	2844	30	TOILETTENPAPIER	4803	00
THUNFISCHE	0305		TOILETTENPAPIER	4818	10
THUNFISCHE	0303	4	TOILETTENTASCHEN	4202	9
THUNFISCHE	0304		TOILETTEWAESSER	3303	
THUNFISCHE	0302	3	TOKAYER	2204	2
THUNFISCHE	1604		TOLAZOLINHYDROCHLORID	2933	29
THYMIAN	0910	40	TOLLUIDINE	2921	43
THYRISTOREN	8541	30	TOLUOL	2707	20
TIAMA	4407	22	TOLUOL	2902	30
TIAMA	4403	35	TOMATEN	0710	80
TIBETZIEGENHAARE	5102	10	TOMATEN	0702	00
TIEFBOHRGERAETE	8430	4	TOMATEN	0712	90
TIEFBOHRWERKZEUGE	8207	1	TOMATEN	2002	
TIEFDRUCKMASCHINEN	8443	40	TOMATENKETCHUP	2103	20
TIEFENBARSCH	0302	69	TOMATENSaft	2009	50
TIEFENBARSCH	0304		TOMATENSOSSEN	2103	20
TIEFENBARSCH	0303	79	TON	2507	00
TIEFENBARSCH	0305		TON	2508	
TIEFKUEHLSCHRAENKE	8418		TON FEUERFEST	2508	30
TIEFKUEHLTRUHEN	8418		TON GEBLAEHT	6806	20
TIEFOFENKRANE	8426	11	TON KERAMISCH	2508	40
TIEFZIEHWERKZEUGE	8207	30	TON-DINASMASSEN	2508	70
TIEGELDRUCKPRESSEN	8443	50	TONABNEHMER F RILLENTONTRAEGER	8522	10
TIERE LEBENDE	01		TONAUFNAHME/WIEDERGABEGERAETE	8520	
TIERFIGUREN SPIELZEUG	9503	4	TONBANDSPULEN A KUNSTSTOFF	3923	40
TIERHAARABFAELLE	5103		TONERDEZEMENT	2523	30
TIERHAARABFAELLE	0503	00	TONFREQUENZVERSTAERKER	8518	40
TIERHAARABFAELLE	0502		TONKABOHNEN	1211	90
TIERHAARE F HAARERSATZ ZUGERICHTET	6703	00	TONNENLAGER	8482	30
TIERHAARE GEKREMPILT/GEKAEMMT	5105		TONSCHIEFER BEARBEITET	6803	
TIERHAARE ROH	5102		TONSCHIEFER ROH OD GESPALTEN	2514	00
TIERHAARE ROH	0502		TONVERSTAERKEREINRICHTUNGEN ELEKTR	8518	50
TIERHAARE ROH	0503	00	TONWIEDERGABEGERAETE	8519	
TIERHAARKAEMMLINGE	5103		TOPINAMBUR	0714	90
TIERSCHAUEN	9508	00	TOPS A GEKAEMMTER WOLLE	5105	21
TIERZAEHNE	0507	10	TOR E A ALUMINIUM	7610	10
TILSITERKAESE	0406		TOR E A STAHL	7308	30
TINTEN	3215	90	TORF	2703	00
TINTENFISCHE	0307	4	TORFSTREU	2703	00
TISCHBILLARDS	9504	20	TORFTEER	2706	00
TISCHFEUERZEUGE	9613	30	TORFWACHS	2712	90
TISCHGERAETE A EDELMETALL	7114		TORPEDO AUSSTOSSVORRICHTUNGEN	9301	00
TISCHGERAETE A GLAS	7013		TORPEDOS	9306	90
TISCHLERPLATTEN	4412		TORRAHMEN A ALUMINIUM	7610	10
TISCHLEUCHTEN	9405		TORSCHWELLEN A ALUMINIUM	7610	10
TISCHMESSER A EDELMETALL	7114		TORSCHWELLEN A STAHL	7308	30
TISCHMESSER A UNEDL METALL	8211	91	TORTEN	1905	90
TISCHTENNISAUSRUESTUNGEN	9506	40	TORTENHEBER	8215	9
TISCHTENNISBAELLE	9506	40	TORTENSCHAUFELN A EDELMETALL	7114	
TISCHTENNISNETZE	9506	40	TOURENZAEHLER	9029	10
TISCHTENNISCHLAEGER	9506	40	TRACHYT	6802	
TISCHTUECHER A PAPIER	4818	30	TRACHYT	2516	90
TISCHVENTILATOREN	8414	51	TRAEGERFREQUENZGERAETE FERNSPRECH	8517	40
TISCHWAESCH E A SPINNSTOFFEN	6302		TRAEGERRAKETEN F RAUMFAHRZEUGE	8802	50
TISSUES	4803	00	TRAEGERHEITSNAVIGATIONSSYSTEME	9014	20
TITAN ROHFORMEN	8108	10	TRAENKEBECKEN SELBSTTAETIGE	8436	80

TRAGACHSEN F KRAFTFAHRZEUGE	8708 60	TRITOLYLPHOSPHATE	2919 00
TRAGBAHREN	9402 90	TRITTSCHEMEL A STAHL	7326 90
TRAININGSANZUEGE A GEWEBEN	6211	TRIXYLPHOSPHATE	2919 00
TRAININGSANZUEGE A GEWIRKEN	6112 1	TROCKENAPPARATE	8451 2
TRAININGSSCHUHE OBERTEIL SPINNST	6404 11	TROCKENEI	0408
TRAN	1504	TROCKENGEMUESE	0712
TRANSFERMASCHINEN F METALLBEARB	8457 30	TROCKENHAUBEN ELEKTRISCH	8516 31
TRANSFORMATOREN	8504	TROCKENMASCHINEN F BEHAELTNISSE	8422 20
TRANSFUSIONSGERAETE MEDIZINISCHE	9018 90	TROCKENMILCH	0402
TRANSISTOREN	8541	TROCKENOBST	0813
TRANSPORTKANNEN A STAHLBLECH	7310 29	TROCKENSCHLEUDERN	8421 1
TRANSPORTKRUEGE A KERAMIK	6909 90	TROCKENTRANSFORMATOREN	8504 3
TRANSPORTMITTEL A KUNSTSTOFF	3923	TROCKNER	8419 3
TRANSPORTVERBINDER A STAHL	7326 90	TRODDELN A SPINNSTOFFEN	5808 90
TRASSZEMENT	2523 90	TROEGE A HOLZ	4416 00
TRAUBENERNTEMASCHINEN	8433 59	TROEGE A KERAMIK F LANDWIRTSCHAFT	6909 90
TRAUBENMOST	2204	TROMMELN A ALUMINIUM	7612 90
TRAUBENMOST	2009 60	TROMMELN A HOLZ	4415 10
TRAUBENMUEHLEN	8435 10	TROMMELN A PAPPE	4819 50
TRAUBENSAFI	2009 60	TROMMELN A STAHLBLECH 50-300 L INH	7310 10
TRAUBENTRESTER	2308 90	TROMMELN MUSIKGERAETE	9206 00
TRAUBENZUCKER	1702 90	TROMPETEN	9205 10
TRAUERKARTEN	4909 00	TROPENHOLZ	4407
TRAVERTIN	2515 1	TROPENHOLZ	4403
TRAVERTIN	6802	TRUEBUNGSMITTEL ZUBER F EMAIL	3207 10
TREBER	2303 30	TRUEFFELN	0709 52
TREIBRIEMEN A LEDER	4204 00	TRUEFFELN	0712 30
TREIBRIEMEN A SPINNSTOFFEN	5910 00	TRUEFFELN	2003 20
TREIBRIEMEN A WEICHKAUTSCHUK	4010 9	TRUTHAHNFLEISCH ZUBEREITUNGEN	1602 31
TRENNMASCHINEN F METALL	8461 50	TRUTHUEHNER GESCHLACHTET	0207
TRENNMASCHINEN F MINERALSTOFFE	8464	TRUTHUEHNER LEBEND	0105
TRENNOELE	3403	TSNR NATURKAUTSCHUK	4001 22
TRENNSCHALTER ELEKTRISCH	8535 30	TUBEN A ALUMINIUM	7612 10
TRENNSCHALTER ELEKTRISCH	8536 50	TUBING ROHRE A STAHL GESCHWEISST	7306 20
TRENNSCHEIBEN	6804	TUBING ROHRE A STAHL NAHTLOS	7304 20
TRENNWAENDE A STAHL	7308 90	TUELLE A SPINNSTOFFEN	5804 10
TRESTER	2308 90	TUELLMASCHINEN	8447 90
TRESTERWEIN	2206 00	TUEREN A ALUMINIUM	7610 10
TRETAUTOS F KINDER	9501 00	TUEREN A HOLZ	4418 20
TRETLAGER F FAHRRADER	8714 96	TUEREN A KUNSTSTOFF	3925 20
TRIACS	8541 30	TUEREN A STAHL	7308 30
TRIAMMONIUMPHOSPHAT	2835 21	TUEREN F STAHLKAMMERN	8303 00
TRIBUTYLPHOSPHATE	2919 00	TUERME A ALUMINIUM	7610 90
TRICHLORBISPARACHLORPHENYLETHAN	2903 62	TUERME A STAHL	7308 20
TRICHLORESSIGSAEURE	2915 40	TUERME F KAMPFPANZER	8710 00
TRICHLORETHAN	2903 19	TUERRAHMEN A ALUMINIUM	7610 10
TRICHLORETHYLEN	2903 22	TUERRAHMEN A HOLZ	4418 20
TRICHLORFLUORMETHAN	2903 40	TUERRAHMEN A KUNSTSTOFF	3925 20
TRICHLORMETHAN	2903 13	TUERSCHLIESSER AUTOMATISCHE	8302 60
TRICHLORTRIFLUORETHAN	2903 40	TUERSCHLOESSER	8301 40
TRIEBACHSEN M GETRIEBE F KFZ	8708 50	TUERSCHWELLEN A ALUMINIUM	7610 10
TRIEBGESTELLE F SCHIENENFAHRZEUGE	8607 11	TUERSCHWELLEN A KUNSTSTOFF	3925 20
TRIEBWAGEN	8603	TUERSCHWELLEN A STAHL	7308 30
TRIETHANOLAMIN	2922 13	TUERVERKLEIDUNGEN A HOLZ	4418 20
TRIETHYLAMIN	2921 19	TUETEN A PAPIER	4819 40
TRIHYDROXYBENZOEAEURE-3,4,5	2918 29	TUFTINGTEPPICHE	5703
TRIMETHOXYPHOSPHIN	2920 90	TULPEN SCHNITTBLUMEN	0603 10
TRIMETHYLAMIN	2921 11	TULPENZWIEBELN	0601
TRIMETHYLENTRINITRAMIN	2933 69	TUNGOEL	1515 40
TRIMETHYLOLPROPAN	2905 41	TUNNELAUSBAU A STAHL	7308 40
TRIMETHYLPHOSPHIT	2920 90	TUNNELBOHRMASCHINEN	8430 3
TRINATRIUMPHOSPHAT	2835 23	TURBINEN	8410
TRINITROTOLUOLE	2904 20	TURBINEN	8406
TRINKGLAESER A BLEIKRISTALL	7013 21	TURBINEN	8411
TRINKGLAESER A GLAS	7013 29	TURBOGENERATOREN	8502 30
TRINKSTROHHALME	1401 90	TURBOKOMPRESSOREN	8414 80
TRIPEL	2512 00	TURBOPROPELLERTRIEBWERKE	8411
TRIPHENYLPHOSPHAT	2919 00	TURBOSTRAHLTRIEBWERKE	8411
TRISCHLORETHYLPHOSPHAT	2919 00	TURMDREHKRANE	8426 20
TRITICALE	1008 90	TURNSCHUHE OBERTEIL SPINNSTOFF	6404 11

TUSCHEN	3215 90	UNTERSUCHUNGSSTUEHLE	9402 90
TWINSETS A GEWIRKEN	6110	UNTERSUCHUNGSTISCHE	9402 90
		UNTERSUCHUNGSTISCHE F ROENTGENAPP	9022 90
		UNTERWASSERKAMERAS	9006 30
UEBERDRUCKVENTILE	8481 40	UNTERZIEHPULLIS A GEWIRKEN	6110
UEBERFANGGLAS	3207 40	URAN ABGEREICHERT	2844 30
UEBERHITZER	8404 10	URAN ANGEREICHERT	2844 20
UEBERREIFEN A KAUSCHUK	4012 90	URAN NATUERLICH	2844 10
UEBERSPANNUNGSABLEITER	8535 40	URAN-THORIANIT	2612 20
UEBERSPANNUNGSABLEITER	8536 30	URANERZE	2612 10
UEBERZIEHWARNRECHNER	9014 20	URANPLUTONIUMGEMISCHTE	2844 20
UEBERZUGSMASSEN F SCHWEISSELEKTROD	3810 90	URANVERBINDUNGEN ABGEREICHERT	2844 30
UHREN	91	URANVERBINDUNGEN ANGEREICHERT	2844 20
UHRENANLAGEN ELEKTRISCH	9105 91	URANVERBINDUNGEN NICHT ANGEREICH	2844 10
UHRENARMBAENDER	9113	UREINE	2924 21
UHRENRADIOS	8527 32	URINIERBECKEN A KERAMIK	6910
UHRENSTEINE	9114 20		
UHRFEDERN	9114 10		
UHRGEHAEUSE	9111	VACCINE F HUMANMEDIZIN	3002 20
UHRGEHAEUSE	9112	VACCINE F VETERINAERMEDIZIN	3002 3
UHRGLAESER A GLAS	7015 90	VACHERIN MONT D'OR KAESE	0406
UHRROHWERKE	9110	VACHETTEN RINDLEDER	4104 3
UHRWERKE GANGFERTIG	9108	VAKUUMAUFDAMPFAPPARATE	8419 89
UHRWERKE GANGFERTIG	9109	VAKUUMAUFDAMPFAPPARATE F METALLUEB	8419 89
UHRWERKE NICHT GANGFERTIG	9110	VAKUUMFORMMASCHINEN F KUNSTSTOFF	8477 40
UHRWERKSCHABLONEN	9110	VAKUUMISOLIERBEHALTER	9617 00
ULTRAMARIN	3206 41	VAKUUMISOLIERFLASCHEN	9617 00
ULTRASCHALLDIAGNOSEGERAETE	9018 19	VAKUUMPUMPEN	8414 10
ULTRASCHALLREINIGER F METALLE	8479 81	VAKUUMROEHREN	8540 89
ULTRASCHALLTHERAPIEGERAETE	9018 90	VALERIANSAEURE	2915 60
ULTRASCHALLWERKZEUGMASCHINEN	8456 20	VALONEAUSZUG	3201 90
ULTRAVIOLETTBESTRAHLUNGSGERAETE	9018 20	VANADATE	2841 90
ULTRAVIOLETTLAMPEN	8539 40	VANADIUM ROHFORMEN	8112 40
UMDRUCKPAPIER	4809 90	VANADIUM SCHROTT	8112 40
UMFORMER ELEKTRISCHE ROTIERENDE	8502 40	VANADIUM VERARBEITET	8112 40
UMGLEISER F SCHIENENFAHRZEUGE	8428 50	VANADIUMCARBID	2849 90
UMHAENGE A GEWEBEN	6201 1	VANADIUMERZE	2615 90
UMHAENGE A GEWEBEN	6202 1	VANADIUMHYDROXIDE	2825 30
UMHAENGE A GEWIRKEN	6102	VANADIUMOXIDE	2825 30
UMHAENGE A GEWIRKEN	6101	VANILLE	0905 0
UMLAUFBESCHLEUNIGER F HEIZUNG	8413 70	VANILLEZUCKER	1701 91
UMSCHLAGTUECHER A GEWEBEN	6214	VANILLIN	2912 41
UMSCHLAGTUECHER A GEWIRKEN	6117 10	VANILLINZUCKER	1701 91
UMSPINNINGSGARN A SYNTHET FILAMENT	5401 10	VASELIN	2712 10
UNDECENSAEURE	2916 19	VENTILATOREN	8414
UNIFORMMUETZEN M SCHIRM	6505 90	VENTILE	8481
UNIFORMMUETZEN OH SCHIRM	6505 90	VENTURIMESSER	9026 10
UNIVERSALBAGGER	8429 52	VERBANDMULL	3005 90
UNIVERSALKUECHENMASCHINEN ELEKTR	8509 40	VERBANDMULL A BAUMWOLLE	5208
UNIVERSALMOTOREN ELEKTRISCHE	8501	VERBANDZEUG	3005
UNTERGESTELLE F SCHIENENFAHRZEUGE	8607 99	VERBINDUNGSELEMENTE ELEKTRISCH	8536
UNTERHEMDEN A GEWEBEN	6207 9	VERBINDUNGSELEMENTE ELEKTRISCH	8535
UNTERHEMDEN A GEWEBEN	6208 9	VERBRENNUNGSMOTOREN	8407
UNTERHEMDEN A GEWIRKEN	6109	VERBRENNUNGSMOTOREN	8408
UNTERHOSEN A GEWEBEN	6208 9	VERBRENNUNGSMOTOREN	8411
UNTERHOSEN A GEWEBEN	6207 1	VERBUNDGLAS	7007
UNTERHOSEN A GEWIRKEN	6108 2	VERBUNDLAMPEN	8539 39
UNTERHOSEN A GEWIRKEN	6107 1	VERDAMPFER F KAELETMASCHINEN	8418 99
UNTERKLEIDUNG A GEWEBEN	6208	VERDAMPFER NICHT F KAELETMASCH	8419
UNTERKLEIDUNG A GEWEBEN	6207	VERDICHTER	8414
UNTERKLEIDUNG A GEWIRKEN	6108	VERDICKUNGSTOFFE V PFLANZEN	1302 3
UNTERKLEIDUNG A GEWIRKEN	6107	VERDUENNUNGSMITTEL GEM F LACKE	3814 00
UNTERLAGSPLETTEN A STAHL F BAHNBAU	7302 40	VERGUEGUNGSMITTEL	8903
UNTERLEGSCHLEIBEN A ALUMINIUM	7616 10	VERGOLDEPRESSEN F BUCHBINDEREI	8440 10
UNTERLEGSCHLEIBEN A FILZ	5911 90	VERGROESSERUNGSPAPPARATE PHOTOGRAPH	9008 40
UNTERLEGSCHLEIBEN A KUPFER	7415 21	VERKAUFSAUTOMATEN	8476 1
UNTERLEGSCHLEIBEN A NICKEL	7508 00	VERKAUFSKATALOGE	4911 10
UNTERLEGSCHLEIBEN A STAHL	7318 22	VERKEHRSSICHERUNGSGERAETE ELEKTR	8530
UNTERROECKE A GEWEBEN	6208 1	VERKEHRSSICHERUNGSGERAETE MECHAN	8608 00
UNTERROECKE A GEWIRKEN	6108 1	VERKEHRSSIGNALGERAETE ELEKTRISCH	8530

VERKEHRSSIGNALGERAETE MECHANISCH	8608	00	VITAMIN A	2936	21
VERKEHRSSTEUERGERAETE ELEKTRISCH	8530		VITAMIN B1	2936	22
VERKEHRSSTEUERGERAETE MECHANISCH	8608	00	VITAMIN B12	2936	26
VERKEHRSSUEBERWACHGERAETE ELEKTR	8530		VITAMIN B2	2936	23
VERKEHRSSUEBERWACHUNGSGERAETE MECH	8608	00	VITAMIN B3	2936	24
VERKLEINERUNGSAPPARATE PHOTOGRAPH	9008	40	VITAMIN B5	2936	24
VERLADEBRUECKEN	8426	19	VITAMIN B6	2936	25
VERMICULIT GEBLAEHT	6806	20	VITAMIN B9	2936	29
VERMICULIT NICHT GEBLAEHT	2530	10	VITAMIN C	2936	27
VERMITTLUNGSEINRICHTUNG FERNSPRECH	8517	30	VITAMIN E	2936	28
VERPACKUNGSKOERBE A HOLZSPAN	4602	10	VITAMIN H	2936	29
VERPACKUNGSKRUEGE A KERAMIK	6909	90	VITAMINE REIN	2936	
VERPACKUNGSMASCHINEN	8422		VITAMINKONZENTRATE NATUERLICHE	2936	90
VERPACKUNGSMITTEL A BLEI	7806	00	VLIESE A GLASFASERN	7019	32
VERPACKUNGSMITTEL A HOLZ	4415		VLIESE A ZELLSTOFFASERN	4811	90
VERPACKUNGSMITTEL A KUNSTSTOFF	3923		VLIESE A ZELLSTOFFASERN	4803	00
VERPACKUNGSMITTEL A PAPIER	4819		VLIESTOFFE	5603	00
VERPACKUNGSMITTEL A PAPPE	4819		VOGELBAELGE	6701	00
VERPACKUNGSNETZE A KUNSTSTOFF	3923	90	VOGELBAELGE	0505	90
VERPACKUNGSROEHRCHEN A ALUMINIUM	7612	90	VOGELEIER	0407	00
VERPUFFUNGSSTRAHLTRIEBWERKE	8412	10	VOGELEIER	0408	
VERPUTZMASSEN F MAUERWERK	3214	90	VOGELFEDERN	0505	
VERSCHALUNGEN A HOLZ F BETON	4418	40	VOGELFEDERN	6701	00
VERSCHALUNGEN A STAHL F BETON	7308	40	VOGELKAEFIGE A STAHL	7326	20
VERSCHLAEGE A HOLZ	4415	10	VOLLHERDE ELEKTRISCH HAUSHALT	8516	60
VERSCHLAEGE A KUNSTSTOFF	3923	10	VOLLMILCH	0401	20
VERSCHLIESSMASCHINEN F BEHAELTNIS	8422	30	VOLLMILCH	0402	
VERSCHLUESSE A GLAS F VERPACKUNG	7010	90	VOLLMILCHPULVER	0402	
VERSCHLUESSE A METALL F TASCHE	8308	90	VOLLREIFEN A WEICHKAUTSCHUK	4012	90
VERSCHLUESSE F PHOTOAPPARATE	9006	91	VORBEREITUNGSMASCHINEN F MANGELN	8451	90
VERSCHLUSSBUEGEL A HANDTASCHE	8308	90	VORBLOECKE A NICHTLEG STAHL	7207	
VERSCHLUSSKAPSELN A KUNSTSTOFF	3923	50	VORBLOECKE A NICHTROST STAHL	7218	90
VERSCHLUSSKAPSELN A UNEDL METALL	8309	90	VORBLOECKE A SONST LEG STAHL	7224	90
VERSCHNITTBITUMEN	2715	00	VORDERLADERGEWEHRE	9303	10
VERSTAERKERBAUSTEINE IC	8542		VORHAENGE A SPINNST FERTIGGESTELLT	6303	
VERSTAERKERFOLIEN F ROENTGENSCHIRM	9022	90	VORHAENGESCHLOESSER	8301	10
VERSTAERKERROEHRCHEN	8540	81	VORHAENGSTOFFE A GEWIRKEN	6002	
VERSTAERKUNGSGRADMESSE	9030	40	VORSCHALTDROSSELSPULEN	8504	10
VERTEILUNGSTAFELN ELEKTR AUSGERUES	8537		VORSCHUBROSTE F FEUERUNGEN	8416	30
VERVIELFAELTIGUNGSFARBEN	3215	90	VORSPINNMASCHINEN	8445	13
VERVIELFAELTIGUNGSMASCHINEN	8472	10	VORWAERMER F DAMPFKESSEL	8404	10
VERVIELFAELTIGUNGSPAPIER	4816		VORZIEHER F SCHIENENFAHRZEUGE	8428	50
VERVIELFAELTIGUNGSPAPIER	4809		VULKANISATIONSBESCHLEUNIGER ZUBER	3812	10
VERZAHNMASCHINEN F METALL	8461	40	VULKANISIERKESSEL	8419	89
VERZAHNWERKZEUGE	8207	90	VULKANISIERPRESSEN	8477	51
VERZERRUNGSMESSE F FERNMELDETECHN	9030	40			
VETIVEROEL	3301	26			
VIBRATIONSMASSAGEGERAETE ELEKTR	9019	10	WAAGEN	8423	
VIBRATIONSSTRASSENWALZEN	8429	40	WAAGEN	9016	00
VIDEOBAENDER BESPIELT	8524	2	WAAGERECHTBOHR/FRAESWERKE F METALL	8459	3
VIDEOBAENDER UNBESPIELT	8523	13	WAAGERECHTSTOSSMASCHINEN F METALL	8461	20
VIDEOMONITORE	8528		WACHOLDERBEEREN	0909	50
VIDEOPROJEKTOREN	8528		WACHSE KUENSTLICHE	3404	
VIDEORECORDER	8521	10	WACHSE NATUERLICHE	1521	
VIDEOSPIELE	9504	10	WACHSE ZUBEREITETE	3404	90
VIDEOTUNER	8528		WACHSPAPIER	4811	40
VIEHFUTTERDAEMPFER	8419	89	WACHSTUCH	5907	00
VIELFACHGERAETE F LANDWIRTSCHAFT	8432	29	WAE LZKOLBENVAKUUMPUMPEN	8414	10
VIELSCHNITTDREHMASCHINEN F METALL	8458	1	WAE LZLAGER	8482	
VIELZELLENVERDICHTER	8414	80	WAERMEAUSTAUSCHER	8419	50
VIKUNJAAHARE	5102	10	WAERMENGENZAEHLER	9026	80
VINYLCETAT	2915	32	WAERMEPUMPEN	8418	6
VINYLCHELRID MONOMER	2903	21	WAERMESCHUTZGEMISCHE MINERALISCH	6806	
VINYLCHELRID POLYMER	3904		WAESCHESCHLEUDERN	8421	12
VINYLCHELRID-VINYLCETAT-COPOLYMER	3904	30	WAESCHETROCKNER	8451	2
VISKOSESPINNFAEDEN	5403		WAFERS	8541	
VISKOSESPINNFASERN	5504	10	WAFERS	8542	
VISKOSESPINNFASERN	5507	00	WAFFELEISEN ELEKTRISCH HAUSHALT	8516	79
VISKOSIMETER	9027	80	WAFFELN	1905	
VISKOSITAETSVERBESS F MINERALOELE	3811		WAFFEN	93	

WAFFEN BLANKE	9307 00	WASSERDAMPFTURBINEN	8406
WAFFENTEILE	9305	WASSERFAESSER A STAHLBLECH 50-300L	7310 10
WAGENAUFBAUTEN F SCHIENENFAHRZEUGE	8607 99	WASSERFAHRZEUGE ZUM ABWRACKEN	8908 00
WAGENHEBER	8425 4	WASSERGAS	2705 00
WAGENKAESTEN F SCHIENENFAHRZEUGE	8607 99	WASSERKALK	2522 30
WALFANGSCHIFFE	8902 00	WASSERKRAFTMASCHINEN	8412 2
WALFETT	1504 30	WASSERMELONEN	0807 10
WALFLEISCH	0208 90	WASSERPIGMENTFARBEN	3210 00
WALFLEISCH ZUBEREITUNGEN	1602 90	WASSERRAEDER	8410
WALKERDEN	2508 20	WASSERREINIGUNGSAPPARATE	8421 21
WALNUESSE	0802 3	WASSERROHRKESSEL	8402 1
WALDEL	1504 30	WASSERRUECKKUEHLVORRICHTUNGEN	8419 89
WALRAT	1521 90	WASSERRUECKSTOSSMOTOREN	8412 29
WALZDRAHT A NICHTLEG STAHL	7213	WASSERSCHUTZMITTEL F BAUTENSCHUTZ	3823 90
WALZDRAHT A NICHTROST STAHL	7221 00	WASSERSKI	9506 29
WALZDRAHT A SONST LEG STAHL	7227	WASSERSPORTGERAETE	9506 29
WALZEN F KALANDER	8420 91	WASSERSTOFF	2804 10
WALZEN F METALLWALZWERKE	8455 30	WASSERSTOFF DEUTERIUMHALTIG	2845 90
WALZEN F SPOTPLAETZE	8432 80	WASSERSTOFFPEROXID	2847 00
WALZENSTRASSEN F METALLE	8455	WASSERSTRAHLREINIGUNGSAPPARATE	8424 89
WALZENSTUEHLE F MUELLEREI	8437 80	WASSERTIERE WIRBELLOSE	0307
WALZWERKE	8455	WASSERTURBINEN	8410
WALZWERKE	8420 10	WASSERWAAGEN	9031 80
WANDERFELDRUEHREN	8540 49	WASSERZAEHLER	9028 20
WANDERTHEATER	9508 00	WATTE A SPINNSTOFFEN	5601 2
WANDERWELLEN AUSGLEICHER	8535 40	WATTE MEDIZINISCH	3005 90
WANDERWELLEN AUSGLEICHER	8536 30	WATTEROLLEN	5601 2
WANDKARTEN	4905 99	WATTETUPFER MEDIZINISCH	3005 90
WANDLAUFKRANE	8426 11	WATTWAREN A SPINNSTOFFEN	5601 2
WANDLEUCHTEN	9405	WEBEBLAETTER	8448 42
WANDPLATTEN A BETON	6810 19	WEBERKARDEN ZU BINDEZWECKEN	0604
WANDPLATTEN A KERAMIK GLASIERT	6908	WEBLITZEN	8448 42
WANDPLATTEN A KERAMIK UNGLASIERT	6907	WEBMASCHINEN	8446
WANDUHREN	9105 2	WEBSCHAEFTE	8448 42
WANDVENTILATOREN	8414 51	WEBSCHUETZEN	8448 41
WANDVERKLEIDUNGEN A KUNSTSTOFF	3918	WEBSCHUETZENWECHSLER	8448 19
WANDVERKLEIDUNGEN A SPINNSTOFFEN	5905 00	WEBSPITZEN A SPINNSTOFFEN	5804 2
WANNEN A KERAMIK F LANDWIRTSCHAFT	6909 90	WEBTEPPICHE	5702
WAREN A ASPHALT	6807	WECHSELGETRIEBE F MASCHINEN	8483 40
WAREN A DIATOMIT GEBRANNT	6901 00	WECHSELRICHTER	8504 40
WAREN A FEDERN	6701 00	WECHSELSTROMGENERATOREN	8501 6
WAREN A GRAPHIT KERAM FEUERFEST	6903	WECHSELSTROMMOTOREN	8501
WAREN A GRAPHIT UNGEBRANNT	6815 10	WECHSELSTROMZAEHLER	9028 30
WAREN A PECH	6807	WECKERUHREN	9105 1
WAREN A TORF	6815 20	WEHRE A STAHL	7308 90
WARENSCHAUMASCHINEN F TEXTILIND	8451 80	WEICHENMATERIAL A STAHL F BAHNBAU	7302 30
WARMBEARBEITUNGSMASCHINEN F GLAS	8475	WEICHENZUNGEN A STAHL F BAHNBAU	7302 30
WARMBREITBAND A NICHTLEG STAHL	7208	WEICHKARAMELLEN MIT KAKAO	1806 90
WARMBREITBAND A NICHTROST STAHL	7219	WEICHKARAMELLEN OHNE KAKAO	1704 90
WARMBREITBAND A SONST LEG STAHL	7225	WEICHKAUTSCHUKWAREN	40
WARMFORMMASCHINEN F KUNSTSTOFF	8477 40	WEICHMACHER ZUBEREIT F KAUTSCHUK	3812 20
WARMHALTEPLATTEN ELEKTR HAUSHALT	8516 79	WEICHMACHER ZUBEREIT F KUNSTSTOFF	3812 20
WARMHALTEPLATTEN NICHELEKTR HAUSH	7321 1	WEICHTIERE GENIESSBAR	0307
WARMWASSERBEREITER ELEKTRISCH	8516 10	WEICHTIERE UNGENIESSBAR	0511 91
WARMWASSERBEREITER NICHELEKTRISCH	8419 1	WEICHTIERE ZUBEREITUNGEN	1605 90
WASCHAPPARATE F MINERALSTOFFE	8474 10	WEICHTIEREXTRAKTE	1603 00
WASCHBECKEN A KERAMIK	6910	WEICHTIERMEHL UNGENIESSBAR	2301 20
WASCHBECKEN A KUNSTSTOFF	3922 10	WEICHWEIZEN	1001 90
WASCHBECKEN A ROSTFR STAHL	7324 10	WEIDELGRASSAMEN	1209 25
WASCHBECKENSOCKEL A KERAMIK	6910	WEIHNACHTSARTIKEL	9505 10
WASCHHILFSMITTEL F HAUSHALT	3402	WEIHNACHTSBAEUME BEWURZELT	0602 99
WASCHMASCHINEN F TEXTILINDUSTRIE	8451 40	WEIHNACHTSBAEUME KUENSTLICH	9505 10
WASCHMASCHINEN F WAESCHE	8450	WEIHNACHTSBAEUME UNBEWURZELT	0604 91
WASCHMITTEL F HAUSHALT	3402	WEIHNACHTSBAUMBELEUCHTUNG ELEKTR	9405 30
WASCHVOLLAUTOMATEN	8450 11	WEIHNACHTSKARTEN	4909 00
WASSER	2201	WEIN	2204
WASSER	2202	WEIN AROMATISIERT	2205
WASSER DESTILLIERTES	2851 00	WEINBRAND	2208 20
WASSER SCHWERES	2845 10	WEINESSIG	2209 00
WASSERBOMBENWERFER	9301 00	WEINSAEURE	2918 12

WEINSTEIN ROH	2307	00	WHITE MERANTI	4403	32
WEINTRAUBEN	0806		WHITE MERANTI	4407	21
WEINTRAUBEN	2008	99	WHITE SERAYA	4407	21
WEINTRUB	2307	00	WHITE SERAYA	4403	32
WEISSBAND A NICHTLEG STAHL	7212		WHITE SPIRIT	2710	00
WEISSBLECHE A NICHTLEG STAHL	7210		WHITECOATS ROH	4301	70
WEISSKLEESAMEN	1209	22	WHITECOATS ZUGERICHET	4302	
WEISSKOHL	0704	90	WICKELDRAEHTE ISOLIERTE	8544	1
WEISSWEIN	2204	2	WICKELMASCHINEN F BUERSTEN/PINSEL	8479	89
WEIZEN	1001		WICKELMASCHINEN F SPINNSTOFFE	8445	40
WEIZENFLOCKEN	1104	19	WICKEN ZU FUTTERZWECKEN	1214	90
WEIZENGRIESS	1103	11	WICKENSAMEN	1209	29
WEIZENKEIME	1104	30	WIDERSTANDSOEFEN	8514	10
WEIZENKLEBER	1109	00	WIDERSTANDSSCHWEISSMASCHINEN	8515	
WEIZENMEHL	1101	00	WIEGEMESSER	8214	90
WEIZENPELLETS	1103	21	WIESENLIESCHGRASSAMEN	1209	26
WEIZENSCHROT	1104	29	WIESENRIISPENGGRASSAMEN	1209	24
WEIZENSTAERKE	1108	11	WIESENSCHWINGELSAMEN	1209	23
WELLBLECHE A NICHTLEG ST VERZINKT	7210		WIESENWALZEN	8432	80
WELLEN BIEGSAME M ANSCHLUSSSTUECK	8483	10	WILDBRET ZUBEREITUNGEN	1602	90
WELLEN F MASCHINEN	8483	10	WILDFLEISCH	0208	
WELLENKUPPLUNGEN F MASCHINEN	8483	60	WILDGEFLUEGELFLEISCH	0208	90
WELLPAPIER	4808	10	WILDKATZENFELLE ROH	4301	80
WELLPAPPE	4808	10	WILDKATZENFELLE ZUGERICHET	4302	
WELLPAPPENROHPAPIER	4805		WILKINGS	2008	30
WELLPAPPENROHPAPIER	4804		WILKINGS	0805	20
WELLPLATTEN A ASBESTZEMENT	6811	10	WIMPERNBUERSTCHEN	9603	29
WELLPLATTEN A CELLULOSEZEMENT	6811	10	WINDEISEN	8205	10
WELLPLATTEN A POLYESTER	3921	90	WINDELEINLAGEN A ZELLSTOFF	4818	40
WENDER F WALZWERKE	8428	90	WINDELN A PAPIER/ZELLSTOFF	4818	40
WENSLEYDALE KAESE	0406		WINDELN A SPINNSTOFFEN	5601	10
WERBEDRUCKE	4911	10	WINDEN	8425	
WERBESCHRIFTEN	4911	10	WINDJACKEN A GEWEBEN	6202	9
WERG A FLACHS	5301	30	WINDJACKEN A GEWEBEN	6201	9
WERG A HANF	5302	90	WINDJACKEN A GEWIRKEN	6101	
WERG A JUTE	5303	90	WINDJACKEN A GEWIRKEN	6102	
WERG A MANILAHANF	5305	29	WINDSURFER	9506	21
WERG A RAMIE	5305	99	WINKELMESSER ZEICHENINSTRUMENT	9017	20
WERKBLEI	7801	99	WINKELSCHLEIFER ELEKTR HANDGEFUEHR	8508	80
WERKPLATTEN F UHREN	9114	40	WIRKMASCHINEN	8447	
WERKSTATTMASSSTAEBE	9017	80	WIRKSPITZEN	6002	
WERKSTATTMOEBEL A HOLZ	9403	60	WIRSINGKOHL	0704	90
WERKSTATTMOEBEL A METALL	9403	20	WISCHER A KAUTSCHUK	9603	90
WERKSTEINE BEARBEITET	6802		WISCHTUECHER A SPINNSTOFFEN	6307	10
WERKSTUECKHALTER F WERKZEUGMASCHIN	8466	20	WITHERIT	2511	20
WERKZEUGE A HOLZ	4417	00	WITLOOF-CHICOREE	0705	21
WERKZEUGFASSUNGEN A HOLZ	4417	00	WITTLING BLAUER	0304	
WERKZEUGFRAESMASCHINEN	8459	6	WITTLING BLAUER	0303	79
WERKZEUGGRIFFE A HOLZ	4417	00	WITTLING BLAUER	0302	69
WERKZEUGHALTER F WERKZEUGMASCHINEN	8466	10	WITTLING BLAUER	0305	
WERKZEUGMASCHINEN F HOLZ/KUNSTST	8465		WOBBELSENDER	8543	20
WERKZEUGMASCHINEN F METALL	8457		WOCHENSCHAUFILME POSITIV	3706	90
WERKZEUGMASCHINEN F METALL	8459		WODKA	2208	90
WERKZEUGMASCHINEN F METALL	8458		WOERTERBUECHER	4901	91
WERKZEUGMASCHINEN F METALL	8462		WOHNANHAENGER F KRAFTFAHRZEUGE	8716	10
WERKZEUGMASCHINEN F METALL	8463		WOHNMOBILE	8703	
WERKZEUGMASCHINEN F METALL	8460		WOHNRAUMLEUCHTEN	9405	
WERKZEUGMASCHINEN F METALL	8461		WOHNZIMMERMUEBEL A HOLZ	9403	60
WERKZEUGMASCHINEN F MINERALSTOFFE	8464		WOLFRAM ROHFORMEN	8101	91
WERKZEUGMASCHINEN LASER-/PLASMA-..	8456		WOLFRAMATE	2841	80
WERKZEUGSTIELE A HOLZ	4417	00	WOLFRAMCARBID	2849	90
WERKZEUGTASCHEN LEER	4202	9	WOLFRAMERZE	2611	00
WERMUTWEIN	2205		WOLFRAMHYDROXIDE	2825	90
WERTPAPIERE	4907	00	WOLFRAMOXYDE	2825	90
WERTZEICHENPAPIER	4802	52	WOLFSBARSCH	0305	
WESTEN A GEWIRKEN/GESTRICKEN	6110		WOLFSBARSCH	0302	69
WETZSTEINE	6804		WOLFSBARSCH	0303	77
WHISKY	2208	30	WOLFSBARSCH	0304	
WHITE LAUAN	4407	21	WOLLABFAELLE	5103	
WHITE LAUAN	4403	32	WOLLE F HAARERSATZ ZUGERICHET	6703	00

WOLLE FABRIKGEWASCHEN	5101 2	ZEICHENSCHABLONEN	9017 20
WOLLE GEKAMMT	5105 2	ZEICHENTISCHE	9403 10
WOLLE GEKREMPILT	5105 10	ZEICHENTISCHE	9017 10
WOLLE ROH	5101 1	ZEICHNUNGEN	9701 10
WOLLE RUECKENGEWASCHEN	5101 1	ZEICHNUNGEN TECHNISCHE	4906 00
WOLFFETT	1505	ZEITAUSLUESER	9107 00
WOLLHAARFILZHUETE	6503 00	ZEITKONTROLLAPPARATE	9106
WOLLKAEMMLINGE	5103 10	ZEITRELAIS	8536 4
WUERFELZUCKER	1701 99	ZEITSCHALTER	9107 00
WUERSTE	1601 00	ZEITSCHRIFTEN WISSENSCHAFTL	4902 90
WUERZMITTEL ZUSAMMENGESETZT	2103	ZEITSTEMPELUHREN	9106 10
WUERZSOESSEN	2103	ZEITUNGEN	4902
WUNDNADELN	9018 32	ZEITUNGSDRUCKPAPIER	4801 00
WURSTFUELLMASCHINEN	8438 50	ZELLKAUTSCHUKHERSTELLMASCHINEN	8477 80
WURZELKNOLLEN V PFLANZEN	0601	ZELLSTOFF	47
WURZELN ZU FUTTERZWECKEN	1214 90	ZELLSTOFFKOCHER	8419 89
WURZELSTOECKE V PFLANZEN	0601	ZELLSTOFFWATTE	4803 00
		ZELLSTOFFWATTE	4811 90
		ZELLULOSE	47
XANTHATE	2930 10	ZELLULOSEBREIHERSTELLUNGSMASCHINEN	8439 10
XYLENOL	2707 60	ZELLULOSEZEMENTWAREN	6811
XYLENOL	2907 14	ZELTBOEDEN A SPINNSTOFFEN	6306 9
XYLIDINE	2921 49	ZELTE A SPINNSTOFFEN	6306 2
XYLOLE	2902 4	ZELTLAGERAUSRUESTUNG A SPINNSTOFF	6306
XYLOLE	2707 30	ZEMENT	2523
XYLOLISOMERENGEMISCHE	2902 44	ZEMENT FEUERFEST	3816 00
XYLOPHONE	9206 00	ZEMENTKLINKER	2523 10
		ZEMENTKUPFER	7401 20
		ZEMENTWAREN	6810
YAMSWURZELN	2001 90	ZEMENTZUSATZMITTEL ZUBEREITET	3823 40
YELLOW MERANTI	4403 32	ZENERDIODEN	8541 10
YELLOW MERANTI	4407 21	ZENTRALEINHEITEN F EDV	8471 91
YLANG-YLANG-OEL	3301 29	ZENTRALHEIZUNGSKESSEL	8403 10
YTRITIUM	2805 30	ZENTRALSCHMIERSYSTEME	8479 89
YTRITIUMVERBINDUNGEN	2846 90	ZENTRALSPEICHEREINHEITEN F EDV	8471 93
		ZENTRIERMIKROSKOPE	9011 80
		ZENTRIERVORRICHT F WERKZEUGMASCHIN	8466 30
ZAEHLER	9029	ZENTRIFUGALVENTILATOREN	8414 59
ZAEHLER	9028	ZENTRIFUGEN	8421 1
ZAEHLERTAFELN	8536 90	ZERKLEINERUNGSMASCH F HAUSH ELEKTR	8509 40
ZAEHNE A STAHL F SPINNSTOFFMASCH	7317 00	ZERKLEINERUNGSMASCH F KAUTSCHUK	8477 80
ZAEHNE KUENSTLICHE	9021 21	ZERKLEINERUNGSMASCH F KUNSTSTOFF	8477 80
ZAHLEN A UNEDL METALL	8310 00	ZERKLEINERUNGSMASCH F MINERALSTOFF	8474 20
ZAHNABDRUCKMASSEN	3407 00	ZERKLEINERUNGSMASCH UNIV VERWEND	8479 82
ZAHNBUERSTEN	9603 21	ZERSTAEUBERKOEPE	9616 10
ZAHNFERTIGBEARBEITUNGSMASCHINEN	8461 40	ZERSTAEUBERVORRICHTUNGEN	9616 10
ZAHNFUELLSTOFFE	3006 40	ZETTELBAEUME	8448 99
ZAHNKETTEN A STAHL	7315 12	ZETTELMASCHINEN F SPINNSTOFFE	8445 90
ZAHNPROTHESEN	9021 2	ZETTWENDER	8433 30
ZAHNPUTZMITTEL	3306 10	ZIBET	0510 00
ZAHNRADGETRIEBE F MASCHINEN	8483 40	ZICHORIENPFLANZEN	0601 20
ZAHNRADPUMPEN	8413 60	ZICHORIENWURZELN	0601 20
ZAHNRAEDER	8483 90	ZICHORIENWURZELN	1212 99
ZAHNSCHEIBEN A STAHL	7318 21	ZICHORIENWURZELN GEROESTET	2101 30
ZAHNSTANGEN A STAHL F BAHNBAU	7302 90	ZICKELFELLE ROH	4103 10
ZAHNSTANGEN F KRAFTUEBERTRAGUNG	8483 90	ZICKELLEDER	4106
ZAHNSTANGENWINDEN	8425 4	ZIEGEN LEBEND	0104 20
ZAHNZEMENT	3006 40	ZIEGENFELLE ROH	4103 10
ZANGEN	8203 20	ZIEGENFELLE ZUGERICHTET	4302
ZANGEN F HEBEZEUGE	8431 41	ZIEGENFLEISCH	0210 90
ZAPFSAEULEN	8413 11	ZIEGENFLEISCH	0204
ZARGEN A ALUMINIUM	7610 10	ZIEGENFLEISCH ZUBEREITUNGEN	1602 90
ZARGEN A STAHL	7308 30	ZIEGENHAARE	5102 10
ZAUBERARTIKEL	9505 90	ZIEGENLEDER	4106
ZEICHEN A UNEDL METALL	8310 00	ZIEGENTALG	1502 00
ZEICHENBUECHER F KINDER	4903 00	ZIEHMASCHINEN F METALL	8463 10
ZEICHENINSTRUMENTE/GERAETE	9017	ZIEHWERKZEUGE	8207 20
ZEICHENKOHLE	9609 90	ZIELFERNROHRE	9013 10
ZEICHENKREIDE	9609 90	ZIELGERAETE OPTISCHE	9013 10
ZEICHENMASCHINEN	9017 10	ZIERFISCHE LEBEND	0301 10

ZIERGEGENSTAENDE A HOLZ	4420	10	ZUCKER	1702
ZIERGEGENSTAENDE A KERAMIK	6913		ZUCKER	1701
ZIERGEGENSTAENDE A KUNSTSTOFF	3926	40	ZUCKER	2940
ZIERGEGENSTAENDE A NATURSTEIN	6802		ZUCKERHERSTELLUNGSMASCHINEN	8438
ZIERGEGENSTAENDE A UNEDL METALL	8306	2	ZUCKERMAIS	0709
ZIERNAEGEL A EISEN OD STAHL	7317	00	ZUCKERMAIS	0710
ZIERTASCHENTUECHER A GEWEBEN	6213		ZUCKERMAIS	0711
ZIFFERBLAETTER F UHREN	9114	30	ZUCKERMAIS	0712
ZIFFERNANZEIGELAMPEN	8539		ZUCKERMAIS	2001
ZIGARETTEN MIT TABAK	2402	20	ZUCKERMAIS	2005
ZIGARETTEN OHNE TABAK	2402	90	ZUCKERMAIS	2004
ZIGARETTENAUTOMATEN	8476	19	ZUCKERROHR	1212
ZIGARETTENETUIS	7326	90	ZUCKERRUEBEN	1212
ZIGARETTENETUIS	7419	99	ZUCKERRUEBENSAMEN	1209
ZIGARETTENETUIS	4202	3	ZUCKERRUEBENSCHNITZEL AUSGELAUGT	2303
ZIGARETTENHUELSEN	4813	10	ZUCKERRUEBENSCHNITZEL MELASSIERT	2309
ZIGARETTENPAPIER	4813		ZUCKERSIRUPE	1702
ZIGARETTENSPIITZEN	9614	90	ZUCKERSIRUPE AROMAT/GEFAERBT	2106
ZIGARILLOS	2402	10	ZUCKERWAREN MIT KAKAO	1806
ZIGARREN	2402	10	ZUCKERWAREN OHNE KAKAO	1704
ZIGARRENSPITZEN	9614	90	ZUCKERZANGEN	8215
ZIMMERPFLANZEN	0602	99	ZUENDER	3603
ZIMT	0906		ZUENDHOELZER	3605
ZIMTBLUETEN	0906		ZUENDHOLZHERSTELLUNGSMASCHINEN	8465
ZINK ROHFORMEN	7901		ZUENDHUETCHEN	3603
ZINKATE	2841	90	ZUENDKABELSAETZE	8544
ZINKCHLORID	2827	36	ZUENDKERZEN	8511
ZINKCHROMATE	2841	20	ZUENDMETALLLEGIERUNGEN	3606
ZINKEN F EGGEN	8432	90	ZUENDSPULEN F VERBRENNMOTOR	8511
ZINKENHACKEN	8201	30	ZUENDSTEINE	3606
ZINKERZE	2608	00	ZUENDVERTEILER F VERBRENNMOTOR	8511
ZINKLEGIERUNGEN ROHFORMEN	7901	20	ZUGFEDERN A ST SCHRAUBENLINIENF	7320
ZINKMATTE	2620	11	ZUGFESTIGKEITSPRUEFMASCHINEN	9024
ZINKOXID	2817	00	ZUGHAKEN F SCHIENENFAHRZEUGE	8607
ZINKPEROXID	2817	00	ZUGKRAFTKARREN	8709
ZINKSTAUB	7903	10	ZUGMASCHINEN	8701
ZINKSULFAT	2833	26	ZUGMECHANISMEN F STANDSEILBAHNEN	8428
ZINKSULFID	2830	20	ZUGTAUE F TIERE	4201
ZINKSULFIDPIGMENTE	3206	42	ZUGWINDEN	8425
ZINN ROHFORMEN	8001	10	ZUMAMMENSETZSTEMPEL	9611
ZINNCHLORID	2827	37	ZUNDER V EISENHERSTELLUNG	2619
ZINNERZE	2609	00	ZUNGEN SCHLACHTNEBENERZEUGNIS	0210
ZINNLEGIERUNGEN ROHFORMEN	8001	20	ZUNGEN SCHLACHTNEBENERZEUGNIS	0206
ZINNOXIDE	2825	90	ZUNGENNADELN F STRICKMASCHINEN	8448
ZIRCONIUM ROHFORMEN	8109	10	ZUSAMMENFUEGEMASCHINEN F HOLZ	8465
ZIRCONIUMDIOXID	2825	60	ZUSAMMENSTELL HAND/FUSSPFLEGEINSTR	8214
ZIRKEL ZEICHENINSTRUMENTE	9017	20	ZUSAMMENTRAGMASCHINEN F BUCHBINDER	8440
ZIRKONERZE	2615	10	ZUSCHNEIDEMASCHINEN F TEXTILIEN	8451
ZIRKUSSE	9508	00	ZWEISPITZNIETE	8308
ZITHERN	9202	90	ZWERCHFELLPFEILER V RIND	0206
ZITRONEN	0805	30	ZWERCHFELLPFEILER V RIND	0210
ZITRONENSAFT	2009	30	ZWIEBACK	1905
ZITRUSFRUCHTSAFT	2009		ZWIEBELBLUMEN SCHNITTBLUMEN	0603
ZITRUSFRUCHTSCHALEN	2006	00	ZWIEBELN	0703
ZITRUSFRUCHTSCHALEN	0814	00	ZWIEBELN	0711
ZITRUSFRUECHTE	2008	30	ZWIEBELN	0712
ZITRUSFRUECHTE	0805		ZWIEBELPULVER	0712
ZUBEREITUNGEN F SPEISEEIS	1901	90	ZWIRNMASCHINEN F SPINNSTOFFE	8445
ZUBEREITUNGEN M KAKAO F GETRAENKE	1806	90	ZYKLONE	8421
ZUBEREITUNGEN M KAKAO F SPEISEEIS	1806	90	ZYLINDERHAEHNE	8481
ZUBEREITUNGEN OH KAKAO F SPEISEEIS	1901	90	ZYLINDERROLLENLAGER	8482
ZUCCHINI	0709	90	ZYLINDERSAEGEMASCHINEN F HOLZ	8465
ZUCHTHENGSTE REINRASSIG	0101	11	ZYLINDERTUERSCHLOESSER	8301
ZUCHTPERLEN	7101	2		
ZUCHTPILZE	2003	10		
ZUCHTRINDER REINRASSIG	0102	10		
ZUCHTSCHAFE REINRASSIG	0104	10		
ZUCHTSCHWEINE REINRASSIG	0103	10		
ZUCHTSTUTEN REINRASSIG	0101	11		
ZUCHTZIEGEN REINRASSIG	0104	10		

Gegenüberstellung der geänderten Warennummern 1991/1992

Die nachfolgende Gegenüberstellung soll das Umsteigen von den mit Ablauf des Jahres 1991 gelöschten oder geänderten Warennummern auf die ab 1992 geltenden Warennummern erleichtern; sie ist nicht verbindlich.

In der linken Spalte sind in aufsteigender Folge die Warennummern der Ausgabe 1991 aufgeführt, die 1992 nicht mehr oder mit anderem Inhalt enthalten sind; in der rechten Spalte sind jeweils die 1992 geltenden Warennummern genannt, die den vorerwähnten Warennummern entsprechen oder die die vorher dort erfaßten Waren aufgenommen haben. Sofern die neue Warennummer mehrfach erscheint oder dieselbe Warennummer 1992 einen anderen Inhalt als 1991 hat, ist sie in der rechten Spalte mit einem Stern (*) versehen.

1991	1992	1991	1992	1991	1992
0406 10 102	*0406 10 202	3806 10 900	*3806 10 900	8211 91 904	(8211 91 309
0406 10 109	*0406 10 209				(*8211 91 800
0406 10 902	*0406 10 802	3806 90 000	(*3806 10 900		
0406 10 909	*0406 10 809		(*3806 90 000	8211 91 909	*8211 91 800
0406 90 710	(*0406 10 202	3809 99 000	3809 93 000	8215 10 100	(*8215 10 200
	(*0406 10 209				(8215 10 300
0406 90 830	*0406 10 209	3913 90 900	(3913 90 200		
			(3913 90 300	8215 10 900	(*8215 10 200
			(3913 90 800		(8215 10 800
0406 90 910	(*0406 10 202		(4409 10 110	8422 90 002	8422 90 100
	(*0406 10 209	4409 10 100	(4409 10 190	8422 90 009	8422 90 900
0406 90 970	(*0406 10 802		(4409 20 110		
	(*0406 10 809	4409 20 100	(4409 20 190	8473 10 000	(8473 10 100
					(8473 10 900
1103 13 110)			(6203 22 800		
1103 13 190)	1103 13 100		(6211 32 310	8473 21 000	(8473 21 100
		6203 22 900	(6211 32 410		(8473 21 900
1106 20 910)			(6211 32 420		
1106 20 990)	1106 20 900			8473 29 002	(8473 29 102
			(6203 23 800		(8473 29 902
1210 20 002	1210 20 100		(6211 33 310		
1210 20 009	1210 20 900	6203 23 900	(6211 33 410	8473 29 009	(8473 29 109
			(6211 33 420		(8473 29 909
1519 19 900)					
1519 20 000)	1519 19 900		(6203 29 180	8473 30 000	(8473 30 100
		6203 29 190	(*6211 39 000		(8473 30 900
1519 30 000	1519 20 000				
			(6204 22 800	8473 40 000	(8473 40 100
	(2201 10 110		(6211 42 310		(8473 40 900
	(2201 10 190	6204 22 900	(6211 42 410		
2201 10 000	(2201 10 910		(6211 42 420	8481 10 100	(8481 10 110
	(2201 10 990				(8481 10 190
2208 20 102	2208 20 110		(6204 23 800	8481 10 902	8481 10 992
2208 20 109	2208 20 190		(6211 43 310		
2208 20 902	2208 20 910	6204 23 900	(6211 43 410		(8481 10 910
2208 20 904	2208 20 992		(*6211 43 420	8481 10 909	(8481 10 999
2208 20 909	2208 20 999				
2515 12 002	2515 12 100		(6204 29 180		(8506 11 110
2515 12 006	2515 12 902	6204 29 190	(*6211 49 000	8506 11 100	(8506 11 150
2515 12 009	2515 12 909				(8506 11 190
			(6204 62 390		
2841 60 000	(2841 60 100	6204 62 350	(*6211 42 420		(8506 11 910
	(2841 60 900			8506 11 900	(8506 11 950
			(6204 63 180		(8506 11 990
2903 19 000	(2903 19 100	6204 63 190	(*6211 43 420		
	(2903 19 900				(8506 12 100
			(6204 69 180	8506 12 000	(8506 12 300
2903 51 000	(2903 51 100	6204 69 190	(*6211 49 000		(8506 12 900
	(2903 51 900				
		6211 39 000	*6211 39 000		(8506 13 100
2914 30 000	(2914 30 100	6211 49 000	*6211 49 000	8506 13 000	(8506 13 300
	(2914 30 900				(8506 13 900
			(7019 20 360		
2924 29 900	(2924 29 500	7019 20 350	(7019 20 390		(8506 19 110
	(2924 29 800			8506 19 100	(8506 19 150
		7210 70 210	*7210 70 310		(8506 19 190
	(2932 90 710				
2932 90 700	(2932 90 730	7210 70 290	(*7210 70 310		(8506 19 310
	(2932 90 750		(7210 70 390		(8506 19 350
	(2932 90 770			8506 19 900	(8506 19 390
	(2932 90 790	7317 00 300	(*7317 00 690		(8506 19 910
			(*7317 00 909		(8506 19 950
2933 39 900	(2933 39 300				(8506 19 990
	(2933 39 800	7317 00 500	(*7317 00 690		
			(*7317 00 909		(8506 20 110
2934 90 900	(2934 90 850				(8506 20 190
	(2934 90 990		(7317 00 200		(8506 20 200
			(7317 00 400	8506 20 000	(8506 20 300
	(2939 40 100	7317 00 910	(7317 00 610		(8506 20 400
2939 40 000	(2939 40 300		(*7317 00 690		(8506 20 500
	(2939 40 900				(8506 20 900
		7317 00 992	7317 00 902		
	(2939 60 100	7317 00 999	*7317 00 909	8507 10 910	(8507 10 310
2939 60 000	(2939 60 300				(8507 10 390
	(2939 60 500				
	(2939 60 900	8211 91 902	(8211 91 302		
			(*8211 91 800		

1991	1992	1991	1992	1991	1992
8507 10 990	(8507 10 810 (8507 10 890	8542 11 520	(8542 11 230 (*8542 11 900	9013 80 009	(9013 80 100 (9013 80 909
8507 20 910	(8507 20 310 (8507 20 390	8542 11 530	(8542 11 250 (*8542 11 900	9025 19 990	(*9025 19 992 (9025 19 999
8507 20 990	(8507 20 810 (8507 20 890	8542 11 550	(8542 11 270 (*8542 11 900	9025 80 992	(*9025 19 992 (9025 80 991
8507 30 990	8507 30 930 8507 30 980	8542 11 610	(8542 11 310 (*8542 11 900		
8507 80 900	(8507 80 910 (8507 80 990	8542 11 630	(*8542 11 420 (*8542 11 900		
8507 90 990	(8507 90 930 (8507 90 980	8542 11 650	(*8542 11 440 (*8542 11 900		
8517 90 100	(8517 90 110 (8517 90 190	8542 11 660	(*8542 11 460 (*8542 11 480 (*8542 11 900		
8517 90 910	(8517 90 810 (8517 90 890		(*8542 11 420 (*8542 11 440 (*8542 11 460 (*8542 11 480 (*8542 11 500 (*8542 11 900		
8517 90 990	(8517 90 920 (8517 90 980	8542 11 720	(*8542 11 480 (8542 11 500 (*8542 11 900		
8521 10 390	*8521 10 380		(8542 11 590 (*8542 11 900		
8521 10 900	*8521 10 800				
8528 10 110	*8521 10 380	8542 11 760	(8542 11 590 (*8542 11 900		
8528 10 190	*8521 10 800				
8528 10 300	*8521 90 000		(8542 11 620 (8542 11 710 (*8542 11 910		
8529 90 990	(8529 90 700 (8529 90 980	8542 11 810			
8536 50 001	8536 50 901		(8542 11 640 (8542 11 730 (*8542 11 910		
8536 50 002	8536 50 902	8542 11 830			
8536 50 004	(*8536 50 190 (8536 50 904	8542 11 850	(8542 11 670 (8542 11 740 (*8542 11 910		
8536 50 006	(*8536 50 190 (8536 50 906				
8536 50 007	(*8536 50 190 (8536 50 907	8542 11 870	(8542 11 680 (8542 11 750 (*8542 11 910		
8536 50 009	(8536 50 110 (8536 50 150 (*8536 50 190 (8536 50 909	8542 11 920	(*8542 11 770 (*8542 11 790 (*8542 11 800 (8542 11 820 (*8542 11 950		
8536 69 002	8536 69 902				
8536 69 009	(8536 69 300 (8536 69 909	8542 11 930	(*8542 11 770 (*8542 11 790 (*8542 11 800 (8542 11 840 (*8542 11 950		
8536 90 110	8536 69 100				
8536 90 192	8536 90 102				
8536 90 199	8536 90 109		(*8542 11 770 (*8542 11 790 (*8542 11 800 (*8542 11 860 (*8542 11 950		
8542 11 100	(8542 11 010 (8542 11 880	8542 11 940			
8542 11 300	(8542 11 050 (8542 11 890		(*8542 11 770 (*8542 11 790 (*8542 11 860 (*8542 11 950		
8542 11 410	(8542 11 120 (*8542 11 900	8542 11 990			
8542 11 430	(8542 11 140 (8542 11 160 (*8542 11 900	8542 19 700	*8542 19 700		
8542 11 450	(8542 11 180 (*8542 11 900	8542 19 900	(8542 19 600 (*8542 19 700 (8542 19 800		
8542 11 510	(8542 11 210 (*8542 11 900	8542 20 900	(8542 20 300 (8542 20 800		
		9013 80 002	9013 80 902		

Länderverzeichnis für die Außenhandelsstatistik

Das nachstehende Länderverzeichnis für die Außenhandelsstatistik gibt den Stand 1991 wieder und kann kostenlos beim Statistischen Bundesamt, Gruppe VIC, 6200 Wiesbaden 1, angefordert werden.

Das Länderverzeichnis dient nur statistischen Zwecken. Aus den Bezeichnungen kann keine Bestätigung oder Anerkennung des politischen Status eines Landes oder der Grenzen seines Gebietes abgeleitet werden.

Europa				Westafrika		
Gemeinschaft				228	Mauretanien	Mauret
001	Frankreich (einschl. Monaco)	Frankr		232	Mali	Mali
002	Belgien und Luxemburg	Bellux		236	Burkina Faso (Obervolta)	Burkin
003	Niederlande	Niedl		240	Niger	Niger
004	Bundesrepublik Deutschland			244	Tschad	Tschad
005	Italien (einschl. San Marino)	Ital		247	Kap Verde	K Verd
006	Vereinigtes Königreich (Großbritannien, Nordirland, Brit. Kanalinseln und Insel Man)	G Brit		248	Senegal	Seneg
007	Irland	Irland		252	Gambia	Gambia
008	Dänemark	Daenm		257	Guinea-Bissau	Bissau
009	Griechenland	Griech		260	Guinea	Guinea
010	Portugal (einschl. Azoren u. Madeira)	Portug		264	Sierra Leone	Sier L
011	Spanien	Span		268	Liberia	Liberi
Spanische Gebiete außerhalb des Zollgebietes und des statistischen Erhebungsgebietes				272	Elfenbeinküste	Elfbk
021	Kanarische Inseln	Kanari		276	Ghana	Ghana
022	Ceuta und Melilla	Ceuta		280	Togo	Togo
Übrige Länder und Gebiete Europas				284	Benin	Benin
024	Island	Island		288	Nigeria	Nigeri
025	Färöer	Faroer		Zentral-, Ost- und Südafrika		
028	Norwegen (einschl. Svalbard [Spitzbergen])	Norweg		302	Kamerun	Kameru
030	Schweden	Schwed		306	Zentralafrikanische Republik	Zentaf
032	Finnland	Finnl		310	Äquatorialguinea	Ae Gui
036	Schweiz (einschl. Büsingen, Liechtenstein)	Schwz		311	São Tomé und Príncipe	S Tomé
038	Österreich (ohne Jungholz und Mittelberg)	Oester		314	Gabun	Gabun
043	Andorra	Andorr		318	Kongo	Kongo
044	Gibraltar	Gibral		322	Zaire	Zaire
045	Vatikanstadt	Vatik		324	Ruanda	Ruanda
046	Malta	Malta		328	Burundi	Burund
048	Jugoslawien	Jugosl		329	St. Helena und zugehörige Gebiete	St Hel
052	Türkei	Tuerk		330	Angola	Angola
056	Sowjetunion	UdSSR		334	Äthiopien	Aethio
060	Polen	Polen		338	Dschibuti	Dsbuti
062	Tschechoslowakei	CSFR		342	Somalia	Somali
064	Ungarn	Ungarn		346	Kenia	Kenia
066	Rumänien	Rumaen		350	Uganda	Uganda
068	Bulgarien	Bulgar		352	Tansania	Tansan
070	Albanien	Alban		355	Seschellen und zugehörige Gebiete	Sesch
Afrika				357	Brit. Gebiet im Indischen Ozean (Tschagosinseln)	Ind Oz
Nordafrika				366	Mosambik	Mosamb
204	Marokko	Marokk		370	Madagaskar	Madag
208	Algerien	Alger		372	Réunion	Réun
212	Tunesien	Tunes		373	Mauritius	Maurit
216	Libyen	Libyen		375	Komoren	Komor
220	Ägypten	Aegypt		377	Mayotte	Mayott
224	Sudan	Sudan		378	Sambia	Sambia
				382	Simbabwe	Simbab
				386	Malawi	Malawi
				388	Südafrika	S Afr
				389	Namibia	Namib
				391	Botswana	Botsu
				393	Swasiland	Swasi
				395	Lesotho	Lesoth

Amerika

Nordamerika

400, Vereinigte Staaten von Amerika (einschl. Puerto Rico)	USA
404 Kanada	Kanada
406 Grönland	Groenl
408 St. Pierre und Miquelon	Pierre

Mittel- und Südamerika

412 Mexiko	Mexiko
413 Bermuda	Bermud
416 Guatemala	Guatem
421 Belize	Belize
424 Honduras	Hondur
428 El Salvador	El Sal
432 Nicaragua	Nicara
436 Costa Rica	Costa
442 Panama	Panama
446 Anguilla	Anguil
448 Kuba	Kuba
449 St. Christoph (St. Kitts)-Nevis	St Chr
452 Haiti	Haiti
453 Bahamas	Bahama
454 Turks- und Caicosinseln	Turk I
456 Dominikanische Republik	Dom Rp
457 Amerikan. Jungferninseln	Am Jgf
458 Guadeloupe	Guadel
459 Antigua und Barbuda	Antigu
460 Dominica	Domini
461 Brit. Jungferninseln und Montserrat	Br Jgf
462 Martinique	Martin
463 Kaimaninseln	Kaiman
464 Jamaika	Jamaik
465 St. Lucia	Lucia
467 St. Vincent	Vincen
469 Barbados	Barbad
472 Trinidad und Tobago	Trinid
473 Grenada	Grenad
474 Aruba	Aruba
478 Niederländische Antillen (Curaçao)	NI Ant
480 Kolumbien	Kolumb
484 Venezuela	Venezu
488 Guyana	Guyana
492 Suriname	Surin
496 Französisch-Guayana	F Guay
500 Ecuador	Ecuad
504 Peru	Peru
508 Brasilien	Brasil
512 Chile	Chile
516 Bolivien	Boliv
520 Paraguay	Paragu
524 Uruguay	Urugu
528 Argentinien	Argent
529 Falklandinseln	Falkl

Asien

Naher und Mittlerer Osten

600 Zypern	Zypern
604 Libanon	Liban
608 Syrien	Syrien
612 Irak	Irak
616 Iran	Iran
624 Israel	Israel

628 Jordanien	Jordan
632 Saudi-Arabien	Saudia
636 Kuwait	Kuwait
640 Bahrain	Bahrai
644 Katar	Katar
647 Vereinigte Arabische Emirate	A Emir
649 Oman	Oman
653 Jemen	Jemen

Übrige Länder und Gebiete Asiens

660 Afghanistan	Afghan
662 Pakistan	Pakist
664 Indien (einschl. Sikkim)	Indien
666 Bangladesch	Bangla
667 Malediven	Maldiv
669 Sri Lanka (Ceylon)	Sri lan
672 Nepal	Nepal
675 Bhutan	Bhutan
676 Myanmar (Birma)	Myan
680 Thailand	Thail
684 Laos	Laos
690 Vietnam	Vietn
696 Kambodscha (Kamputschea)	Kambod
700 Indonesien	Indone
701 Malaysia (Halbinsel Malaysia und Ostmalaysia [Sarawak, Sabah und Labuan])	Malays
703 Brunei	Brunei
706 Singapur	Singap
708 Philippinen	Philip
716 Mongolei	Mongol
720 China	China
724 Nordkorea	Nkorea
728 Südkorea	Skorea
732 Japan	Japan
736 Taiwan	Taiwan
740 Hongkong	Hongk
743 Macau	Macau

Australien, Ozeanien und übrige Gebiete

800 Australien	Austrl
801 Papua-Neuguinea	Papua
802 Australisch-Ozeanien (Heard- und McDonaldinseln, Kokosinseln, Weihnachts- und Norfolkinseln)	Aus Oz
803 Nauru	Nauru
804 Neuseeland	Neusee
806 Salomonen	Salom
807 Tuvalu	Tuvalu
808 Amerikanisch-Ozeanien	Am Oz
809 Neukaledonien und zugehörige Gebiete	Neukal
811 Wallis und Futuna	Wallis
812 Kiribati	Kiriba
813 Pitcairn	Pitcai
814 Neuseeländisch-Ozeanien (Tokelau- und Niue-Inseln); Cookinseln	Neu Oz
815 Fidschi	Fidsch
816 Vanuatu	Vanua
817 Tonga	Tonga
819 Westsamoa	Wsamoa
822 Französisch-Polynesien	F Poly
890 Polargebiete	Polar

Verschiedenes:

950 **Schiffs- und Luftfahrzeugbedarf**
(Einfuhr auf deutsche und Ausfuhr
bzw. Durchfuhr auf fremde
Seeschiffe und Luftfahrzeuge)

Schiff

958 **Nicht ermittelte Länder
und Gebiete**

N erm

Länder der Bundesrepublik Deutschland

01 *Schleswig-Holstein*
02 *Hamburg*
03 *Niedersachsen*
04 *Bremen*
05 *Nordrhein-Westfalen*
06 *Hessen*
07 *Rheinland-Pfalz*
08 *Baden-Württemberg*
09 *Bayern*

10 *Saarland*
12 *Brandenburg*
13 *Mecklenburg-Vorpommern*
14 *Sachsen*
15 *Sachsen-Anhalt*
16 *Thüringen*
21 *Berlin (West)*
22 *Berlin (Ost)*

Ein ausführliches alphabetisches Länderverzeichnis für die Außenhandelsstatistik – als Ergänzung dieses Verzeichnisses – kann vom Verlag Metzler-Poeschel Stuttgart, Verlagsauslieferung Hermann Leins GmbH & Co. KG, Postfach 11 52, 7408 Kusterdingen, bezogen werden.

Seit September 1991 lieferbar:

Statistisches Jahrbuch 1991 für das vereinte Deutschland

Umfang: 732 Seiten mit 32 zweifarbigen
Schaubildseiten
Format: 21,5 x 25,5 cm. Kunstleinen einband.
DM 115,—
ISBN 3-8246-0078-1
Bestellnummer 1010110-91700

Das Statistische Jahrbuch bietet den umfassendsten Überblick über das Zahlenangebot der amtlichen Statistik. Nahezu 300 000 Daten aus fast allen Bereichen des wirtschaftlichen und sozialen Lebens haben das Statistische Jahrbuch zu einem unverzichtbaren Nachschlagewerk für Wirtschaft und Wissenschaft, für Politik und Verwaltung, aber auch für alle interessierten Bürgerinnen und Bürger gemacht. Zuverlässig und objektiv stellt es die aktuell verfügbaren Informationen bereit.

Dargestellt sind so unterschiedliche Bereiche wie Bevölkerung · Wahlen · Kirchliche Verhältnisse · Erwerbstätigkeit · Unternehmen und Arbeitsstätten · Land- und Forstwirtschaft, Fischerei · Produzierendes Gewerbe · Bautätigkeit und Wohnungen · Handel, Gastgewerbe, Reiseverkehr · Außenhandel · Verkehr · Geld und Kredit, Versicherungen · Rechtspflege · Bildung und Kultur · Gesundheitswesen · Sozialleistungen · Finanzen und Steuern · Wirtschaftsrechnungen und Versorgung · Löhne und Gehälter · Preise · Volkswirtschaftliche Gesamtrechnungen · Zahlungsbilanz · Umweltschutz · Wirtschaftsorganisationen und Berufsverbände.

Die Ausgabe 1991 hat der politischen Entwicklung Rechnung getragen und enthält bereits eine Reihe gesamtdeutscher Ergebnisse bzw. vergleichbarer Angaben für das frühere Bundesgebiet und das Beitrittsgebiet.

**Umfassende Daten über EG und
Ausland liefert das**

Statistisches Jahrbuch 1991 für das Ausland

Umfang: 324 Seiten mit 14 zweifarbigen
Schaubildseiten
Format: 21,5 x 25,5 cm. Kunstleinen einband.
DM 49,—
ISBN 3-8246-0079-X
Bestellnummer 1010120-91700

Für alle über die Grenzen der Bundesrepublik Deutschland hinaus an aktuellen Daten und Fakten Interessierten ist das Statistische Jahrbuch 1991 für das Ausland die unentbehrliche Ergänzung zum nationalen Statistischen Jahrbuch.

So bietet es wertvolle Hintergrundinformationen im Hinblick auf den zukünftigen Europäischen Binnenmarkt: Ein ausführlicher EG-Teil informiert über Lebensverhältnisse, Bevölkerung und Wirtschaft in den europäischen Partnerländern. Zum Vergleich sind vielfach auch Angaben über die Vereinigten Staaten und Japan nachgewiesen.

Umfassende internationale Übersichten mit Daten des wirtschaftlichen und sozialen Lebens aus fast allen Ländern der Erde ermöglichen eine weltweite Standortbestimmung. Sie zeigen u. a. das dramatische Bevölkerungswachstum in einigen Ländern der Dritten Welt, die unterschiedlichen Wirtschaftsstrukturen, den Warenaustausch im Welthandel sowie Preisentwicklung, Wirtschaftswachstum und Verschuldung ausgewählter Länder.

Das Statistische Jahrbuch erscheint seit 1989 in zwei Bänden, die eine Einheit bilden und sich ergänzen. Beide Bände sind zusammen in einem Schuber zum besonders günstigen Preis von DM 145,- erhältlich.

ISBN 3-8246-0080-3
Bestellnummer 1010100-91700

Aktuelle Zahlen und Hintergrundwissen vermittelt:

Wirtschaft und Statistik

Erscheinungsfolge: monatlich.
Umfang ca. 120 Seiten.
Format: DIN A 4 · Einzelheft: DM 15,90.
Jahresbezugspreis (12 Hefte) 1991:
DM 172,-

In dieser Monatszeitschrift werden grundlegende Aufsätze zu Fragen des statistischen Programms und der Methoden veröffentlicht sowie Ergebnisse neuer Statistiken und wichtiger laufender Erhebungen kommentiert.

Aktuelle Zahleninformationen bietet der ergänzende Tabellenteil.

Wichtige Konjunkturdaten liefert:

Konjunktur aktuell

Erscheinungsfolge: monatlich
Umfang: 68 Seiten
Format: DIN A 4 · Einzelheft: DM 15,20

Konjunktur aktuell informiert über das aktuelle wirtschaftliche Geschehen. Monat für Monat werden die wichtigsten Konjunkturindikatoren übersichtlich in Form von Tabellen, Grafiken und Texten dargestellt. Konjunktur aktuell erleichtert die Konjunkturbeobachtung und -diagnose und ist hilfreich bei allen wirtschaftlichen und unternehmerischen Analysen und Entscheidungen.

Zur wirtschaftlichen und sozialen Lage in den neuen Bundesländern

Erscheinungsfolge: monatlich.
Umfang: ca. 60 Seiten.
Format: DIN A 4 · Einzelheft: DM 15,20

Diese Monatsveröffentlichung informiert aktuell über die wirtschaftliche und soziale Entwicklung in den neuen Bundesländern. Der Schwerpunkt der Publikation liegt auf den neuesten Konjunkturdaten, z. B. aktuellste Monatsdaten aus den Bereichen Produzierendes Gewerbe, Außenhandel, Handel, Arbeitsmarkt u. v. m.

Länderberichte

Erscheinungsfolge:

jährlich ca. 36 Berichte · Umfang je Bericht:
ca. 120 Seiten · Format 17 x 24 cm.
Preis je Heft (1991): DM 12,40 für aktualisierte bzw. DM 24,80 für wissenschaftlich überarbeitete Berichte und DM 36,- für Staatengruppen.

Statistische Länderberichte werden für mehr als 150 Länder der Erde und ausgewählte Staatengruppen erstellt. Die meisten werden in 2jährigen Abständen überarbeitet. Über Staat und Regierung, über Land und Leute, über Gesundheitsversorgung und Bildung, über Arbeitsmarkt und Volkswirtschaftliche Gesamtrechnungen, über Industrie und Außenhandel, über Land-, Forstwirtschaft und Fischerei, über Preise und Löhne, über Verkehr und Tourismus und über Finanzen unterrichten die Länderberichte.

Neben einem übersichtlichen aktuellen Zahlenangebot, das aus allen zugänglichen nationalen und internationalen Quellen zusammengetragen wird, finden sich in den Länderberichten textliche Kommentierungen, die knapp, aber umfassend informieren. Schaubilder verdeutlichen wichtige Strukturen und Entwicklungen. Thematische Karten informieren über Verwaltungsgliederung, Wirtschaftsstrukturen, Verkehrswege, Bodenschätze und die Geographie. Damit ergibt sich ein abgerundetes Bild der staatlichen, politischen, wirtschaftlichen und sozialen Verhältnisse eines Landes.

Für 1991 sind folgende Berichte vorgesehen:

Angola	Kambodscha	Polen
Bolivien	Kanada	Sambia
Brasilien	Korea,	Schweiz
Bulgarien	Republik	Somalia
Chile	Lesotho	Spanien
Côte d'Ivoire	Madagaskar	Staaten-
Ecuador	Mauretanien	bericht Asien
El Salvador	Mittel- und	Südafrika
Golfstaaten	Osteuropa	Taiwan
Indien	Nicaragua	Togo
Island	Norwegen	Uganda
Israel	Oman	Zypern

Als wichtige Informationsquelle zum Bereich Außenhandel werden vom Statistischen Bundesamt im Rahmen der **Fachserie 7 „Außenhandel“** folgende periodisch erscheinende Reihen herausgegeben:

Reihe 1:

Zusammenfassende Übersichten für den Außenhandel

Jahresbericht (1989). DIN A 4. 187 Seiten.
DM 22,80

Monatsberichte. DIN A 4. Ca. 48 Seiten.
DM 9,70

Reihe 2:

Außenhandel nach Waren und Ländern (Spezialhandel)

Monatsberichte mit kumulierten Jahresteil-
ergebnissen (Dezember gleichzeitig Jahres-
bericht). DIN A 4. Ca. 630 bis 1400 Seiten.
DM 32,70

Reihe 2.1:

Lagerverkehr, Übergang von Waren aus dem Veredelungsverkehr in den freien Verkehr, Zollerträge, Ausfuhr (Spezialhandel) von Waren ausländischen Ursprungs

Jahresbericht (1988). DIN A 4. 465 Seiten.
DM 27,70

Reihe 3:

Außenhandel nach Ländern und Warengruppen (Spezialhandel)

Halbjahresbericht (1990). DIN A 4. 535 Seiten.
DM 29,30

Reihe 4.1:

Ein- und Ausfuhr von Mineralöl (Generalhandel)

Monatsberichte. DIN A 4. Ca. 50 bis 69 Seiten.
DM 10,40

Reihe 5.1:

Außenhandel mit den Entwicklungsländern (Spezialhandel)

Jahresbericht (1990). DIN A 4. 145 Seiten.
DM 19,80

Reihe 5.2:

Handel mit den Staatshandelsländern

Zweijahresbericht (1990). DIN A 4. 42 Seiten.
DM 9,70

Reihe 6:

Durchfuhr im Seeeverkehr und Seeumschlag

Jahresbericht (1989). DIN A 4. 51 Seiten.
DM 9,70

Reihe 7:

Außenhandel nach Ländern und Gütergruppen der Produktionsstatistiken (Spezialhandel)

Jahresbericht (1990). DIN A 4. 118 Seiten.
DM 17,60

Reihe 8:

Außenhandel nach dem internationalen Warenverzeichnis für den Außenhandel (SITC-Rev. 3) und Ländern (Spezialhandel)

Jahresbericht (1990). DIN A 4. 762 Seiten.
DM 32,70

Reihe S. 3:

Neuberechnung des Außenhandelsvolumens und der Außenhandelsindizes auf Basis 1980

Unregelmäßige Erscheinungsfolge (1983).
DIN A 4. 398 Seiten. DM 21,50

Reihe S. 5:

Außenhandel nach dem internationalen Warenverzeichnis für den Außenhandel (SITC-Rev. II) 1978 bis 1987

Unregelmäßige Erscheinungsfolge (1987).
DIN A 4. 160 Seiten. DM 17,90

Reihe S. 6:

Systematiken in der Außenhandelsstatistik 1990

Unregelmäßige Erscheinungsfolge (1990).
DIN A 4. 136 Seiten. DM 16,90

Stand September 1991. Preisänderungen vorbehalten.

Metzler-Poeschel Stuttgart

Das Veröffentlichungssystem des Statistischen Bundesamtes auf einen Blick

Zusammenfassende Veröffentlichungen			
Allgemeine Querschnitts- veröffentlichungen	Thematische Querschnitts- veröffentlichungen	Veröffentlichungen zu Organisations- und Methodenfragen	Kurzbrochüren

Fachserien
1 Bevölkerung und Erwerbstätigkeit
2 Unternehmen und Arbeitsstätten
3 Land- und Forstwirtschaft, Fischerei
4 Produzierendes Gewerbe
5 Bautätigkeit und Wohnungen
6 Handel, Gastgewerbe, Reiseverkehr
7 Außenhandel
8 Verkehr
9 Geld und Kredit
10 Rechtspflege
11 Bildung und Kultur
12 Gesundheitswesen
13 Sozialleistungen
14 Finanzen und Steuern
15 Wirtschaftsrechnungen
16 Löhne und Gehälter
17 Preise
18 Volkswirtschaftliche Gesamtrechnungen
19 Umweltschutz

Systematische Verzeichnisse				
Unternehmens- und Betriebs- systematiken	Güter- systematiken	Personen- systematiken	Regional- systematiken	Sonstige Systematiken

Karten

Statistik des Auslandes

Fremdsprachige Veröffentlichungen

Raum für Ergänzungen und Notizen

Raum für Ergänzungen und Notizen

Raum für Ergänzungen und Notizen

Ä n d e r u n g e n
des Warenverzeichnisses für die Außenhandelsstatistik
zum 1.1.1992
mit Gegenüberstellung der geänderten Warennummern

Zahlreiche Wünsche aus Verwaltung und Wirtschaft haben bereits in der Vergangenheit zu Änderungen der Kombinierten Nomenklatur und des Warenverzeichnisses für die Außenhandelsstatistik geführt. Auch zum 1.1.1992 hat die Kommission der Europäischen Gemeinschaften wiederum eine Reihe von Änderungen in der Kombinierten Nomenklatur beschlossen, die eine entsprechende Überarbeitung des Warenverzeichnisses für die Außenhandelsstatistik zur Folge hatten. Gleichzeitig wurden an einigen Stellen sprachliche Überarbeitungen vorgenommen. Auf der Ebene der über die Kombinierte Nomenklatur hinausgehenden nationalen Unterteilungen gab es ebenfalls einige Änderungen.

In der nachfolgenden Übersicht (Spalten 1 bis 3) sind die Änderungen zusammengestellt, die sich unmittelbar auf die Anmeldung auswirken, d.h. alle Veränderungen von Warennummern und besonderen Maßeinheiten. Die Änderungen sind mit einer Gegenüberstellung der geänderten Warennummern 1992/1991 (Spalten 2 und 4) gekoppelt; auch ein Vergleich 1991/1992 ist durch umgekehrte Anwendung von Spalte 4 nach Spalte 2 möglich. Auf Besonderheiten wird ggf. durch Hinweis in der rechten Hälfte der Spalte 1 aufmerksam gemacht.

Die übrigen Berichtigungen (Textkorrekturen) ergeben sich aus der Ausgabe 1992 des Warenverzeichnisses, in der **a l l e** Änderungen gekennzeichnet sind (Punkt am linken Rand).

Beil.zu: 09-00554
(08-04189)

Position Änderung Warenbezeichnung	(ggf. Hinweis)	1992 Warennummer	bes. Maß- einheit	1991 Warennummer
	1	2	3	4
<u>04.06</u>				
1. Die Warenrn. 0406 10 102 bis 0406 10 909, einschl. Zwischenüberschriften, erhalten folgende Fassung:				
- Frischkäse (nichtgereifter Käse), einschließlich Molkenkäse, und Quark:				
-- mit einem Fettgehalt von 40 GHT oder weniger:				
--- Molkenkäse		0406 10 202	-	(0406 10 102 (ex 0406 90 710 (ex 0406 90 910
--- anderer		0406 10 209		(0406 10 109 (ex 0406 90 710 (0406 90 830 (ex 0406 90 910
-- anderer:				
--- Molkenkäse		0406 10 802	-	(0406 10 902 (ex 0406 90 970
--- anderer		0406 10 809	-	(0406 10 909 (ex 0406 90 970
2. Die Warenrn. 0406 90 710 und 0406 90 830 sind zu streichen, ebenso die Warenrn. 0406 90 910 und 0406 90 970, einschl. der jeweils voranstehenden Zwischenüberschrift.				
3. Die Warennr. 0406 90 930 erhält folgenden Wortlaut:				
----- mehr als 72 GHT				
4. Der Text der Warennr. 0406 90 990 ist unter Weglassen eines Vorstriches entsprechend auszurücken.				
<hr/>				
<u>11.03</u>				
1. Die Warenrn. 1103 13 110 und 1103 13 190, einschl. der unmittelbar voranstehenden Zwischenüberschrift, erhalten folgende Fassung:				
--- mit einem Fettgehalt von 1,5 GHT oder weniger		1103 13 100	-	(1103 13 110 (1103 13 190
2. Die Warenrn. 1106 20 910 und 1106 20 990, einschl. der unmittelbar voranstehenden Zwischenüberschrift, erhalten folgende Fassung:				
-- andere		1106 20 900	-	(1106 20 910 (1106 20 990
<hr/>				
<u>12.10</u>				
1. Der Text der Warennr. 1210 20 002 erhält folgenden Wortlaut:				
-- Hopfen (Blütenzapfen), gemahlen, sonst zerkleinert oder in Form von Pellets, lupulinangereichert; Lupulin				
2. Die Warenrn. 1210 20 002 und 1210 20 009 sind zu ändern in 1210 20 100 bzw. 1210 20 900 (Inhalt unverändert).				
		1210 20 100	-	1210 20 002
		1210 20 900	-	1210 20 009
<hr/>				

Position Änderung Warenbezeichnung	(ggf. Hinweis) 1	1992 Warennummer 2	bes. Maß- einheit 3	1991 Warennummer 4
<u>15.19</u>				
1. Im Text der Zwischenüberschrift vor der Warennr. 1519 11 000 ist nach dem Wort "Fettsäuren" anzufügen "; saure Öle aus der Raffination".				
2. Die Warennr. 1519 20 000 ist zu streichen. Der Inhalt dieser Position geht gemäß nebenstehender Gegenüberstellung in der weiterhin gültigen Warennr. 1519 19 900 auf.		1519 19 900	- (1519 19 900 1519 20 000
3. Die Warennr. 1519 30 000 ist zu ändern in 1519 20 000 (Warenbezeichnung unverändert).		1519 20 000	-	1519 30 000
<hr/>				
<u>22.01</u>				
Die Warennr. 2201 10 000 erhält folgende Fassung:				
- Mineralwasser und kohlenstoffhaltiges Wasser:				
-- natürliches Mineralwasser:				
--- ohne Kohlensäure		2201 10 110	1)	2201 10 000
--- anderes		2201 10 190	1)	
-- andere:)	
--- ohne Kohlensäure		2201 10 910	1)	
--- andere		2201 10 990	1)	
<hr/>				
<u>22.08</u>				
1. Im Text der Warennrn. 2208 20 102 und 2208 20 902 ist die Schreibweise der Worte "Kognak" und "Armagnak" zu ändern in "Cognac" bzw. "Armagnac".				
2. Die Warennrn. 2208 20 102 bis 2208 20 909 sind gemäß nebenstehender Gegenüberstellung zu ändern (von vorstehender Ziffer 1 abgesehen, bleiben die Warenbezeichnungen unverändert).		2208 20 110	1 Alk.100%	2208 20 102
		2208 20 190	1 Alk.100%	2208 20 109
		2208 20 910	1 Alk.100%	2208 20 902
		2208 20 992	1 Alk.100%	2208 20 904
		2208 20 999	1 Alk.100%	2208 20 909
<hr/>				
<u>25.15</u>				
1. Die Zwischenüberschrift unmittelbar vor der Warennr. 2515 12 006 erhält folgende Fassung: --- andere:				
2. Die Warennrn. 2515 12 002 bis 2515 12 009 sind gemäß nebenstehender Gegenüberstellung zu ändern (Inhalt unverändert).		2515 12 100	-	2515 12 002
		2515 12 902	-	2515 12 006
		2515 12 909	-	2515 12 009

Position Änderung Warenbezeichnung	(ggf. Hinweis)	1992 Warennummer	bes. Maß- einheit;	1991 Warennummer
	1	2	3	4
<u>27.11</u>				
Die Warennrn. 2711 11 000 und 2711 21 000 erhalten die besondere Maßeinheit "TJ" (Terajoule, oberer Heizwert) anstelle von "MWh".				
		2711 11 000	TJ	
		2711 21 000	TJ	
<u>28.09</u>				
Die Warennr. 2809 10 000 erhält die besondere Maßeinheit "kg P ₂ O ₅ ".				
		2809 10 000	kgP ₂ O ₅	
<u>28.41</u>				
Die Warennr. 2841 60 000 erhält folgende Fassung:				
- Manganite, Manganate und Permanganate:				
-- Kaliumpermanganat		2841 60 100	-)	
-- andere		2841 60 900	-)	2841 60 000
<u>29.03</u>				
1. Die Warennr. 2903 19 000 erhält folgende Fassung:				
-- andere:				
--- 1, 1, 1 - Trichlorethan		2903 19 100	-)	
--- andere		2903 19 900	-)	2903 19 000
2. Die Warennr. 2903 51 000 erhält folgende Fassung:				
-- 1, 2, 3, 4, 5, 6 - Hexachlorcyclohexan:				
--- Lindan (ISO)		2903 51 100	-)	
--- andere		2903 51 900	-)	2903 51 000
<u>29.14</u>				
Die Warennr. 2914 30 000 erhält folgende Fassung:				
- aromatische Ketone ohne andere Sauerstoff- funktionen:				
-- Phenylacetone		2914 30 100	-)	
-- andere		2914 30 900	-)	2914 30 000
<u>29.24</u>				
1. Nach der Warennr. 2924 29 300 ist folgende neue Warennummer einzufügen:				
--- 2-Acetamidobenzoessäure (N-Acetylanthranilsäure) und ihre Salze		2924 29 500	-	ex 2924 29 900
2. Die Warennr. 2924 29 900 ist zu ändern in 2924 29 800.				
		2924 29 800	-	ex 2924 29 900
<u>29.32</u>				
Die Warennr. 2932 90 700 erhält folgende Fassung:				
-- cyclische Acetale und innere Halbacetate, auch mit anderen Sauerstofffunktionen und ihre Halogen-, Nitro- oder Nitrosoderivate:				
--- Safrol		2932 90 710	-)	
--- Isosafrol		2932 90 730	-)	
--- Piperonal		2932 90 750	-)	2932 90 700
--- 3,4-(Methylenedioxy)phenylpropan-2-on		2932 90 770	-)	
--- andere		2932 90 790	-)	

Position Änderung Warenbezeichnung	(ggf. Hinweis)	1992 Warennummer	bes. Maß- einheit	1991 Warennummer
	1	2	3	4
29.33				
1. Nach der Warennr. 2933 39 100 ist folgende neue Warennummer einzufügen:				
---	Piperidin und seine Salze	2933 39 300	-	ex 2933 39 900
2. Die Warennr. 2933 39 900 ist zu ändern in 2933 39 800.				
		2933 39 800	-	ex 2933 39 900
29.34				
1. Nach der Warennr. 2934 90 800 ist folgende neue Warennummer einzufügen:				
--	7-Aminocephalosporansäure	2934 90 850	-	ex 2934 90 900
2. Die Warennr. 2934 90 900 ist zu ändern in 2934 90 990.				
		2934 90 990	-	ex 2934 90 900
29.39				
1. Die Warennr. 2939 40 000 erhält folgende Fassung:				
- Ephedrine und ihre Salze:				
--	Ephedrin und seine Salze	2939 40 100	-)	
--	Pseudoephedrin (INN) und seine Salze	2939 40 300	-)	2939 40 000
--	andere	2939 40 900	-)	
2. Die Warennr. 2939 60 000 erhält folgende Fassung:				
- Mutterkornalkaloide und ihre Derivate; Salze dieser Erzeugnisse:				
--	Ergometrin (INN) und seine Salze	2939 60 100	-)	
--	Ergotamin (INN) und seine Salze	2939 60 300	-)	
--	Lysergsäure und ihre Salze	2939 60 500	-)	2939 60 000
--	andere	2939 60 900	-)	
38.06				
1. Die Zwischenüberschrift "Kolophonium:" vor der Warennr. 3806 10 100 ist um die Worte "und Harzsäuren" zu ergänzen.				
2. Ungeachtet der vorstehenden Änderung bleiben die davon betroffenen Warennr. 3806 10 900 und 3806 90 000 weiterhin gültig. Auf eine gewisse inhaltliche Verschiebung wird durch die nebenstehende Gegenüberstellung hingewiesen.				
		3806 10 900	- (3806 10 900
		3806 90 000	- (ex 3806 90 000
				ex 3806 90 000
38.09				
1. Im Text der Warennr. 3809 91 000 und 3809 92 000 ist jeweils nach dem Wortteil "industrie" einzufügen "oder in ähnlichen Industrien".				
2. Die Warennr. 3809 99 000 erhält folgende Fassung:				
--	von der in der Lederindustrie oder in ähnlichen Industrien verwendeten Art	3809 93 000	-	3809 99 000

Position Änderung Warenbezeichnung	(ggf. Hinweis)	1992 Warennummer	bes. Maß- einheit	1991 Warennummer
	1	2	3	4
<u>39.13</u>				
1. Nach der Warennr. 3913 90 100 sind folgende neue Warennummern einzufügen:				
-- Amylopektin		3913 90 200	-	ex 3913 90 900
-- Amylose		3913 90 300	-	ex 3913 90 900
2. Die Warennr. 3913 90 900 ist zu ändern in 3913 90 800.				
		3913 90 800	-	ex 3913 90 900
<u>44.09</u>				
1. Die Warennr. 4409 10 100 erhält folgende Fassung:				
-- Leisten und Friese für Möbel, Rahmen, Innenausstattungen, elektrische Leitungen und dergleichen:				
--- Leisten für Rahmen für Bilder, Photographien, Spiegel oder dergleichen		4409 10 110	m)	4409 10 100
--- anderes		4409 10 190)	
2. Die Warennr. 4409 20 100 erhält folgende Fassung:				
-- Leisten und Friese für Möbel, Rahmen, Innenausstattungen, elektrische Leitungen und dergleichen:				
--- Leisten für Rahmen für Bilder, Photographien, Spiegel oder dergleichen		4409 20 110	m)	4409 20 100
--- anderes		4409 20 190	-)	
<u>62.01</u>				
Ungeachtet der Änderungen innerhalb der Position 62.11 (gesonderte Unterteilungen für Trainingsanzüge, gefüttert) bleiben die davon ebenfalls betroffenen Warennumrn. 6201 92 000 und 6201 93 000 weiterhin gültig. Auf eine gewisse inhaltliche Verschiebung wird durch die nebenstehende Gegenüberstellung hingewiesen.				
		6201 92 000	St	ex 6201 92 000
		6201 93 000	St	ex 6201 93 000
<u>62.02</u>				
Für die in der nebenstehenden Gegenüberstellung genannten Warennummern gilt das gleiche wie unter Position 62.01 vermerkt.				
		6202 92 000	St	ex 6202 92 000
		6202 92 000	St	ex 6202 93 000
<u>62.03</u>				
Die Warennumrn. 6203 22 900, 6203 23 900 und 6203 29 190 sind gemäß nebenstehender Gegenüberstellung zu ändern.				
		6203 22 800	St	ex 6203 22 900
		6203 23 800	St	ex 6203 23 900
	(Begründung s. Position 62.01)	6203 29 180	St	ex 6203 29 190
<u>62.04</u>				
Die Warennumrn. 6204 22 900, 6204 23 900, 6204 29 190, 6204 62 350, 6204 63 190 und 6204 69 190 sind gemäß nebenstehender Gegenüberstellung zu ändern.				
		6204 22 800	St	ex 6204 22 900
		6204 23 800	St	ex 6204 23 900
		6204 29 180	St	ex 6204 29 190
		6204 62 390	St	ex 6204 62 350
		6204 63 180	St	ex 6204 63 190
	(Begründung s. Position 62.01)	6204 69 180	St	ex 6204 69 190

Position Änderung Warenbezeichnung	(ggf. Hinweis)	1992	bes. Maß- einheit	1991
		Warennummer		Warennummer
	1	2	3	4
62.11				
1. Nach der Warennr. 6211 32 100 sind folgende neue Warennummern einzufügen:				
--- Trainingsanzüge, gefüttert:				
---- mit Außenseite aus ein und demselben Flächen- erzeugnis		6211 32 310	St	ex 6203 22 900
---- andere:				
----- Oberteile		6211 32 410	St (ex 6201 92 000 (ex 6203 22 900
----- Unterteile		6211 32 420	St (ex 6203 22 900 (ex 6204 62 350
2. Nach der Warennr. 6211 33 100 sind folgende neue Warennummern einzufügen:				
--- Trainingsanzüge, gefüttert:				
---- mit Außenseite aus ein und demselben Flächen- erzeugnis		6211 33 310	St (ex 6203 23 900 (ex 6203 29 190
---- andere:				
----- Oberteile		6211 33 410	St (ex 6201 93 000 (ex 6203 23 900
----- Unterteile		6211 33 420	St (ex 6203 23 900 (ex 6204 63 190 (ex 6204 69 190
3. Nach der Warennr. 6211 42 100 sind folgende neue Warennummern einzufügen:				
--- Trainingsanzüge, gefüttert:				
---- mit Außenseite aus ein und demselben Flächen- erzeugnis		6211 42 310	St	ex 6204 22 900
---- andere:				
----- Oberteile		6211 42 410	St (ex 6202 92 000 (ex 6204 22 900
----- Unterteile		6211 42 420	St (ex 6204 22 900 (ex 6204 62 350
4. Nach der Warennr. 6211 43 100 sind folgende neue Warennummern einzufügen:				
--- Trainingsanzüge, gefüttert:				
---- mit Außenseite aus ein und demselben Flächen- erzeugnis		6211 43 310	St (ex 6204 23 900 (ex 6204 29 190
---- andere:				
----- Oberteile		6211 43 410	St (ex 6202 93 000 (ex 6204 23 900
----- Unterteile		6211 43 420	St (ex 6204 23 900 (ex 6204 63 190 (ex 6204 69 190
70.19				
Die Warennr. 7019 20 350 erhält folgende Fassung:				
---- mehr als 30 cm:				
----- in Leinwandbindung, mit einem Quadratmeter- gewicht von weniger als 250 g, mit einem Titer der einfachen Garne von 136 tex oder weniger		7019 20 360	-)	7019 20 350
----- andere		7019 20 390	-)	
72.10				
Die Warennrn. 7210 70 210 und 7210 70 290 erhalten folgende Fassung:				
--- Weißbleche und mit Chromoxid oder Chrom und Chromoxid überzogene Erzeugnisse, lackiert (EGKS)		7210 70 310	- (7210 70 210 (ex 7210 70 290
--- andere (EGKS)		7210 70 390	-	ex 7210 70 290

Position Änderung Warenbezeichnung	(ggf. Hinweis)	1992 Warennummer	bes. Maß- einheit	1991 Warennummer
	1	2	3	4
<u>73.17</u>				
1. Die Warenrn. 7317 00 300 und 7317 00 500 sind zu streichen.				
2. Die Warennr. 7317 00 910 erhält folgende Fassung:				
-- aus Draht:				
--- Nägel, zusammenhängend in Streifen oder Rollen		7317 00 200	-	ex 7317 00 910
--- Nägel aus Stahl mit einem Kohlenstoffgehalt von 0,5 GHT oder mehr, gehärtet		7317 00 400	-	ex 7317 00 910
--- andere:				
---- verzinkt		7317 00 610	-	ex 7317 00 910
---- andere		7317 00 690	-	(7317 00 300 ex 7317 00 500 ex 7317 00 910
3. Die Warenrn. 7317 00 992 und 7317 00 999 sind zu ändern in 7317 00 902 bzw. 7317 00 909.		7317 00 902	-	7317 00 992
		7317 00 909	-	(ex 7317 00 500 (7317 00 999
<u>82.11</u>				
Die Warenrn. 8211 91 902 bis 8211 91 909, einschl. der unmittelbar voranstehenden Zwischenüberschrift, erhalten folgende Fassung:				
--- Tischmesser mit Griff und Klinge, aus nicht- rostendem Stahl:				
---- aus Chromnickelstahl		8211 91 302	St (8211 91 902 ex 8211 91 909
---- aus anderem nichtrostendem Stahl		8211 91 309	St (8211 91 904 ex 8211 91 909
--- andere		8211 91 800	St	ex 8211 91 909
<u>82.15</u>				
Die Warenrn. 8215 10 100 und 8215 10 900 erhalten folgende Fassung:				
-- nur versilberte, vergoldete oder platiniierte Bestandteile enthaltend		8215 10 200	St (ex 8215 10 100 ex 8215 10 900
-- andere:				
--- aus nichtrostendem Stahl		8215 10 300	St	ex 8215 10 100
--- andere		8215 10 800	St	ex 8215 10 900
<u>84.22</u>				
Die Warenrn. 8422 90 002 und 8422 90 009 sind zu ändern in 8422 90 100 bzw. 8422 90 900 (Inhalt unver- ändert).		8422 90 100	-	8422 90 002
		8422 90 900	-	8422 90 009
<u>84.73</u>				
Die Warenrn. 8473 10 000 bis 8473 40 000 erhalten folgende Fassung:				
- Teile und Zubehör für Maschinen der Position 84.69:				
-- zusammengesetzte elektronische Schaltungen (Baugruppen)		8473 10 100	-)	
-- andere		8473 10 900	-)	8473 10 000
- Teile und Zubehör für Maschinen der Position 84.70:				
-- für elektronische Rechenmaschinen der Unterposition 8470 10, 8470 21 oder 8470 29:				
--- zusammengesetzte elektronische Schaltungen (Baugruppen)		8473 21 100	-)	8473 21 000
--- andere		8473 21 900	-)	

Position Änderung Warenbezeichnung	(ggf. Hinweis) 1	1992	bes. Maß- einheit 3	1991
		Warennummer 2		Warennummer 4
-- andere:				
--- zusammengesetzte elektronische Schaltungen (Baugruppen):				
---- für Abrechnungsmaschinen und Registrierkassen der Unterpositionen 8470 40 und 8470 50		8473 29 102	-	ex 8473 29 002
---- andere		8473 29 109	-	ex 8473 29 009
--- andere:				
---- für Abrechnungsmaschinen und Registrierkassen der Unterpositionen 8470 40 und 8470 50		8473 29 902	-	ex 8473 29 002
---- andere		8473 29 909	-	ex 8473 29 009
- Teile und Zubehör für Maschinen der Position 84.71:				
-- zusammengesetzte elektronische Schaltungen (Baugruppen)		8473 30 100	-)	8473 30 000
-- andere		8473 30 900	-)	
- Teile und Zubehör für Maschinen und Apparate der Position 84.72:				
-- zusammengesetzte elektronische Schaltungen (Baugruppen)		8473 40 100	-)	8473 40 000
-- andere		8473 40 900	-)	

84.81

Die Warennrn. 8481 10 100 bis 8481 10 909 erhalten folgende Fassung:

-- aus Gußeisen oder Stahl:				
--- kombiniert mit Filtern oder Ölern		8481 10 110	-)	8481 10 100
--- andere		8481 10 190	-)	
-- andere:				
--- kombiniert mit Filtern oder Ölern		8481 10 910	-	ex 8481 10 909
--- andere:				
---- von der für die autogene Metallbearbeitung ver- wendeten Art		8481 10 992	-	8481 10 902
---- andere		8481 10 999	-	ex 8481 10 909

85.06

Die Warennrn. 8506 11 100 bis 8506 20 000 erhalten folgende Fassung:

--- alkalische:				
---- Rundzellen		8506 11 110	St)	
---- Knopfzellen		8506 11 150	St)	8506 11 100
---- andere		8506 11 190	St)	
--- andere:				
---- Rundzellen		8506 11 910	St)	
---- Knopfzellen		8506 11 950	St)	8506 11 900
---- andere		8506 11 990	St)	
-- Quecksilberoxidelemente und -batterien:				
--- Rundzellen		8506 12 100	St)	
--- Knopfzellen		8506 12 300	St)	8506 12 000
--- andere		8506 12 900	St)	
-- Silberoxidelemente und -batterien:				
--- Rundzellen		8506 13 100	St)	
--- Knopfzellen		8506 13 300	St)	8506 13 000
--- andere		8506 13 900	St)	

Position Änderung Warenbezeichnung	(ggf. Hinweis)	1992 Warennummer	bes. Maß- einheit	1991 Warennummer
	1	2	3	4
-- andere:				
--- Lithiumelemente und -batterien:				
---- Rundzellen		8506 19 110	St)	
---- Knopfzellen		8506 19 150	St)	8506 19 100
---- andere		8506 19 190	St)	
--- Luft-Zink-Elemente und -batterien:				
---- Rundzellen		8506 19 310	St)	
---- Knopfzellen		8506 19 350	St)	ex 8506 19 900
---- andere		8506 19 390	St)	
--- andere:				
---- Rundzellen		8506 19 910	St)	
---- Knopfzellen		8506 19 950	St)	ex 8506 19 900
---- andere		8506 19 990	St)	
- mit einem Rauminhalt (außen gemessen) von mehr als 300 cm ³ :				
-- Mangandioxidelemente und -batterien:				
--- alkalische		8506 20 110	St)	
--- andere		8506 20 190	St)	
-- Quecksilberoxidelemente und -batterien		8506 20 200	St)	
-- Silberoxidelemente und -batterien		8506 20 300	St)	8506 20 000
-- Lithiumelemente und -batterien		8506 20 400	St)	
-- Luft-Zink-Elemente und -batterien		8506 20 500	St)	
-- andere		8506 20 900	St)	

85.07

1. Die Warenrn. 8507 10 910 und 8507 10 990 erhalten folgende Fassung:

--- mit einem Gewicht von 5 kg oder weniger:

---- mit flüssigem Elektrolyt arbeitend

8507 10 310

St)

---- andere

8507 10 390

St)

8507 10 910

--- mit einem Gewicht von mehr als 5 kg:

---- mit flüssigem Elektrolyt arbeitend

8507 10 810

St)

---- andere

8507 10 890

St)

8507 10 990

2. Die Warenrn. 8507 20 910 und 8507 20 990 erhalten folgende Fassung:

--- Antriebsakkumulatoren:

---- mit flüssigem Elektrolyt arbeitend

8507 20 310

AnzZel)

---- andere

8507 20 390

AnzZel)

8507 20 910

--- andere:

---- mit flüssigem Elektrolyt arbeitend

8507 20 810

AnzZel)

---- andere

8507 20 890

AnzZel)

8507 20 990

(AnzZel = Anzahl Zellen)

3. Die Warennr. 8507 30 990 erhält folgende Fassung:

--- andere:

---- Antriebsakkumulatoren

8507 30 930

AnzZel)

---- andere

8507 30 980

AnzZel)

8507 30 990

4. Die Warennr. 8507 80 900 erhält folgende Fassung:

-- andere:

--- Nickel-Hydrid-Akkumulatoren

8507 80 910

St)

--- andere

8507 80 990

St)

8507 80 900

Position Änderung Warenbezeichnung	(ggf. Hinweis)	1992 Warennummer	bes. Maß- einheit	1991 Warennummer
	1	2	3	4
5. Die Warennr. 8507 90 990 erhält folgende Fassung:				
---	Scheider (Separatoren)	8507 90 930	-)	
---	andere	8507 90 980	-)	8507 90 990

85.17

1. Die Warennr. 8517 90 100 erhält folgende Fassung:

-- von Geräten der Warennr. 8517 40 000:

--- zusammengesetzte elektronische Schaltungen
(Baugruppen)

8517 90 110

-)

8517 90 100

--- andere

8517 90 190

-)

2. Die Warennrn. 8517 90 910 und 8517 90 990
erhalten folgende Fassung:

--- von Geräten für die Fernsprechtechnik:

---- zusammengesetzte elektronische Schaltungen
(Baugruppen)

8517 90 810

-)

8517 90 910

---- andere

8517 90 890

-)

--- von Geräten für die Telegraphentechnik:

---- zusammengesetzte elektronische Schaltungen
(Baugruppen)

8517 90 920

-)

8517 90 990

---- andere

8517 90 980

-)

85.21

1. Im Wortlaut der Position 85.21 ist nach dem
Wortteil "-wiedergabe" einzufügen
", auch mit eingebautem Videotuner".
Durch diese Veränderung entfallen bei der
Position 85.28 die Warennrn. 8528 10 110,
8528 10 190 und 8528 10 300.

2. Die Warennrn. 8521 10 390 und 8521 10 900
sind zu ändern in 8521 10 380 bzw. 8521 10 800.

8521 10 380

St (

8521 10 390

(

8528 10 110

(

8521 10 900

St (

8528 10 190

3. Der Inhalt der weiterhin gültigen Warennr.
8521 90 000 verändert sich gemäß nebenstehender
Gegenüberstellung.

8521 90 000

St (

8521 90 000

(

8528 10 300

85.28

Die Warennrn. 8528 10 110 bis 8528 10 300,
einschl. der beiden unmittelbar voranstehenden
Zwischenüberschriften, sind zu streichen.
(Begründung s. Position 85.21)

85.29

Die Warennr. 8529 90 990 erhält folgende Fassung:

--- zusammengesetzte elektronische Schaltungen
(Baugruppen)

8529 90 700

-)

8529 90 990

--- andere

8529 90 980

-)

85.36

1. Unmittelbar vor der Warennr. 8536 50 001 sind
folgende neue Warennummern und Zwischenüber-
schriften einzufügen:

-- für eine Spannung von 60 V oder weniger:

--- Tastenschalter

8536 50 110

St

ex 8536 50 009

--- Drehschalter

8536 50 150

St

ex 8536 50 009

Position Änderung Warenbezeichnung	(ggf. Hinweis) 1	1992 Warennummer 2	bes. Maß- einheit 3	1991 Warennummer 4
---	andere			(ex 8536 50 004
		8536 50 190	St	(ex 8536 50 006
--	andere:			(ex 8536 50 007
				(ex 8536 50 009
2.	Die Texte der Warenrn. 8536 50 001 bis 8536 50 009 sind unter Voransetzen je eines Vorstrichs entsprechend einzurücken und die Warennummern selbst gemäß nebenstehender Gegenüberstellung zu ändern (Warenbezeichnung unverändert).	8536 50 901	St	8536 50 001
		8536 50 902	St	8536 50 002
		8536 50 904	St	ex 8536 50 004
		8536 50 906	St	ex 8536 50 006
		8536 50 907	St	ex 8536 50 007
		8536 50 909	St	ex 8536 50 009
3.	Unmittelbar vor der Warennr. 8536 69 002 sind folgende neue Warennummern und Zwischenüberschrift einzufügen:			
---	für Koaxialkabel	8536 69 100	St	8536 90 110
---	für gedruckte Schaltungen	8536 69 300	St	ex 8536 69 009
---	andere:			
4.	Die Texte der Warenrn. 8536 69 002 und 8536 69 009 sind unter Voransetzen je eines Vorstriches entsprechend einzurücken und die Warennummern selbst zu ändern in 8536 69 902 bzw. 8536 69 909 (Warenbezeichnung unverändert).	8536 69 902	St	8536 69 002
		8536 69 909	St	ex 8536 69 009
5.	Die Warennr. 8536 90 110, einschl. der nachfolgenden Zwischenüberschrift, ist zu streichen (s. hierzu die Gegenüberstellung unter Ziff. 3).			
6.	Die Texte der Warenrn. 8536 90 192 und 8536 90 199 sind unter Weglassen je eines Vorstriches entsprechend auszurücken und die Warennummern selbst zu ändern in 8536 90 102 bzw. 8536 90 109 (Warenbezeichnung unverändert).	8536 90 102	-	8536 90 192
		8536 90 109	-	8536 90 199

85.42

1.	Die Warenrn. 8542 11 100 bis 8542 11 990 erhalten folgende Fassung:			
---	in MOS-Technik (einschließlich BIMOS) hergestellt:			
----	Scheiben (wafers), noch nicht in Mikroplättchen (chips) zerschnitten	8542 11 010	-	ex 8542 11 100
----	Chips	8542 11 050	-	ex 8542 11 300
----	andere:			
-----	Speicher:			
-----	dynamische Schreib-Lesespeicher mit wahlfreiem Zugriff (sogenannte RAMs, dynamisch):			
-----	mit einer Speicherkapazität von 256 Kbits oder weniger	8542 11 120	St	ex 8542 11 410
-----	mit einer Speicherkapazität von mehr als 256 Kbits bis 1 Mbit	8542 11 140	St	ex 8542 11 430
-----	mit einer Speicherkapazität von mehr als 1 Mbit bis 4 Mbits	8542 11 160	St	ex 8542 11 430
-----	mit einer Speicherkapazität von mehr als 4 Mbits	8542 11 180	St	ex 8542 11 450
-----	statische Schreib-Lesespeicher mit wahlfreiem Zugriff (sogenannte RAMs, statisch):			
-----	mit einer Speicherkapazität von 64 Kbits oder weniger	8542 11 210	St	ex 8542 11 510
-----	mit einer Speicherkapazität von mehr als 64 Kbits bis 256 Kbits	8542 11 230	St	ex 8542 11 520
-----	mit einer Speicherkapazität von mehr als 256 Kbits bis 1 Mbit	8542 11 250	St	ex 8542 11 530
-----	mit einer Speicherkapazität von mehr als 1 Mbit	8542 11 270	St	ex 8542 11 550

Position Änderung Warenbezeichnung	(ggf. Hinweis)	1991 Warennummer	bes. Maß- einheit	1991 Warennummer
1		2	3	4
----- Lesespeicher, nicht programmierbar (ROMs)		8542 11 310	St	ex 8542 11 610
----- UV-löschbare, programmierbare Lesespeicher (sogenannte EPROMs); FLASH E ² PROMs:				
----- mit einer Speicherkapazität von 256 Kbits oder weniger		8542 11 420	St	(ex 8542 11 630 (ex 8542 11 720
----- mit einer Speicherkapazität von mehr als 256 Kbits bis 1 Mbit		8542 11 440	St	(ex 8542 11 650 (ex 8542 11 720
----- mit einer Speicherkapazität von mehr als 1 Mbit bis 4 Mbits		8542 11 460	St	(ex 8542 11 660 (ex 8542 11 720
----- mit einer Speicherkapazität von mehr als 4 Mbits		8542 11 480	St	(ex 8542 11 660 (ex 8542 11 720
----- elektrisch löschbare, programmierbare Lese- speicher (sogenannte E ² PROMs), ausgenommen FLASH E ² PROMs		8542 11 500	St	ex 8542 11 720
----- andere Speicher		8542 11 590	-	ex 8542 11 760
----- Mikroprozessoren:				
----- mit einer Verarbeitungskapazität von 8 bits oder weniger		8542 11 620	St	ex 8542 11 810
----- mit einer Verarbeitungskapazität von mehr als 8 bits bis 16 bits		8542 11 640	St	ex 8542 11 830
----- mit einer Verarbeitungskapazität von mehr als 16 bits bis 32 bits		8542 11 670	St	ex 8542 11 850
----- mit einer Verarbeitungskapazität von mehr als 32 bits		8542 11 680	St	ex 8542 11 870
----- Mikrocontroller (einschließlich Mikrocomputer):				
----- mit einer Verarbeitungskapazität von 8 bits oder weniger		8542 11 710	St	ex 8542 11 810
----- mit einer Verarbeitungskapazität von mehr als 8 bits bis 16 bits		8542 11 730	St	ex 8542 11 830
----- mit einer Verarbeitungskapazität von mehr als 16 bits bis 32 bits		8542 11 740	St	ex 8542 11 850
----- mit einer Verarbeitungskapazität von mehr als 32 bits		8542 11 750	St	ex 8542 11 870
----- andere:				
----- Gate Arrays		8542 11 770	-	(ex 8542 11 920 (ex 8542 11 930 (ex 8542 11 940 (ex 8542 11 990
----- Standard-Zellen		8542 11 790	-	(ex 8542 11 920 (ex 8542 11 930 (ex 8542 11 940 (ex 8542 11 990
----- programmierbare Logikschaltungen		8542 11 800	-	(ex 8542 11 920 (ex 8542 11 930 (ex 8542 11 940
----- andere:				
----- Steuer- und Kontrollbausteine		8542 11 820	-	ex 8542 11 920
----- Schnittstellenbausteine; Schnittstellen- bausteine mit Kontroll- und Steuer- funktionen		8542 11 840	-	ex 8542 11 930
----- andere		8542 11 860	-	(ex 8542 11 940 (ex 8542 11 990
--- andere:				
---- Scheiben (wafers), noch nicht in Mikro- plättchen (chips) zerschnitten		8542 11 880	-	ex 8542 11 100
---- Chips		8542 11 890	-	ex 8542 11 300
---- andere:				
----- Speicher		8542 11 900	-	(ex 8542 11 410 (ex 8542 11 430 (ex 8542 11 450 (ex 8542 11 510 (ex 8542 11 520 (ex 8542 11 530

Position Änderung Warenbezeichnung	(ggf. Hinweis)	1992 Warennummer	bes. Maß- einheit	1991 Warennummer
				(ex 8542 11 550
				(ex 8542 11 610
				(ex 8542 11 630
				(ex 8542 11 650
				(ex 8542 11 660
				(ex 8542 11 720
				(ex 8542 11 760
----- Mikroprozessoren und Mikrocontroller (einschließlich Mikrocomputer)		8542 11 910	-	(ex 8542 11 810
				(ex 8542 11 830
				(ex 8542 11 850
				(ex 8542 11 870
----- Logikbausteine, Steuer- und Kontroll- bausteine, Schnittstellenbausteine		8542 11 950	-	(ex 8542 11 920
				(ex 8542 11 930
				(ex 8542 11 940
----- andere		8542 11 980	-	ex 8542 11 990
2. Die Zwischenüberschrift unmittelbar vor der Warennr. 8542 19 200 ist zu streichen; die Texte der Warenrn. 8542 19 200 bis 8542 19 500 sind unter Weglassen je eines Vorstriches ent- sprechend auszurücken.				
3. Die Warenrn. 8542 19 700 und 8542 19 900 erhalten folgende Fassung:				
---- Steuer- und Kontrollbausteine		8542 19 600	-	ex 8542 19 900
---- Schnittstellenbausteine; Schnittstellen- bausteine mit Kontroll- und Steuerfunktionen		8542 19 700	-	(8542 19 700
				(ex 8542 19 900
---- andere		8542 19 800	-	ex 8542 19 900
4. Der Text der Warennr. 8542 20 100 erhält folgen- den Wortlaut: "Mikroprozessoren und Mikrocontroller (einschließlich Mikrocomputer)".				
5. Nach der Warennr. 8542 20 100 ist folgende neue Warennummer einzufügen:				
-- Wandler		8542 20 300	-	ex 8542 20 900
6. Die Warennr. 8542 20 900 ist zu ändern in 8542 20 800 (Warenbezeichnung unverändert).				
		8542 20 800	-	ex 8542 20 900

90.13

- Unmittelbar vor der Warennr. 9013 80 002 ist
folgende neue Warennummer und Zwischenüber-
schrift einzufügen:
-- Flüssigkristallanzeigen 9013 80 100 - ex 9013 80 009
-- andere:
- Die Texte der Warenrn. 9013 80 002 und
9013 80 009 sind unter Voransetzen je eines
Vorstriches entsprechend einzurücken und die
Warennummern selbst zu ändern in 9013 80 902
bzw. 9013 80 909 (Warenbezeichnung unverändert).

90.25

- Im Wortlaut der Unterposition 9025 11 ist
nach dem Wort "Thermometer" einzufügen
"und Pyrometer".
- Ungeachtet der vorstehenden Änderung bleiben die
davon betroffenen Warenrn. 9025 19 100 und
9025 19 910 weiterhin gültig. Auf eine gewisse
inhaltliche Verschiebung wird durch die
nebenstehende Gegenüberstellung hingewiesen.

Position Änderung Warenbezeichnung	(ggf. Hinweis)	1992 Warennummer	bes. Maß- einheit	1991 Warennummer
		9025 19 910	St	(9025 19 910 (ex 9025 80 910
3. Die Warennr. 9025 19 990 erhält folgende Fassung:				
---- andere:				
----- optische Pyrometer		9025 19 992	St	ex 9025 80 992
----- andere		9025 19 999		(9025 19 990 (ex 9025 80 999
4. Für die in der nebenstehenden Gegenüberstellung genannten Warennummern gilt das gleiche wie unter vorstehender Ziffer 2 vermerkt.		9025 80 100	St	ex 9025 80 100
		9025 80 910	St	ex 9025 80 910
5. Im Text der Warennr. 9025 80 992 ist nach dem Wort "Instrumente" zu streichen "; optische Pyrometer".				
6. Die Warennr. 9025 80 992 ist zu ändern in 9025 80 991.		9025 80 991	St	ex 9025 80 992
7. Für die in der nebenstehenden Gegenüberstellung genannte Warennummer gilt das gleiche wie unter vorstehender Ziffer 2 vermerkt.		9025 80 999	St	ex 9025 80 999

