

# Statistik der Bundesrepublik Deutschland

Band 47

Heft 2

(Kartenwerk)



55.2439a

## Verzeichnis der Karten

- |           |  |
|-----------|--|
| 1. Karte  | Steinkohlenbergbau<br>Braunkohlenbergbau<br>Erzbergbau |
| 2. Karte  | Eisen- und Stahlindustrie                              |
| 3. Karte  | Stahlbau<br>Maschinenbau                               |
| 4. Karte  | Straßen- und Luftfahrzeugbau                           |
| 5. Karte  | Elektrotechnik<br>Feinmechanik und Optik               |
| 6. Karte  | Eisen-, Stahl-, Blech- und Metallwarengewerbe          |
| 7. Karte  | Chemische Industrie<br>Gummi- und Asbestverarbeitung   |
| 8. Karte  | Feinkeramische und Glasindustrie                       |
| 9. Karte  | Sägerei und Holzbearbeitung<br>Holzverarbeitung        |
| 10. Karte | Ledererzeugung und Lederverarbeitung                   |
| 11. Karte | Textilgewerbe  |
| 12. Karte | Die Industrie der Bundesrepublik                       |

## Maßstab

|                |               |
|----------------|---------------|
| Karte 1 bis 11 | 1 : 2 000 000 |
| Karte 12       | 1 : 1 000 000 |



55.2439 e

# Steinkohlenbergbau, Braunkohlenbergbau, Erzbergbau

Nichtlandwirtschaftliche Arbeitsstättenzählung  
in der Bundesrepublik Deutschland  
am 13. 9. 1950

- Steinkohlenbergbau (Wirtschaftsgruppe 11)
- Braunkohlenbergbau (Wirtschaftsgruppe 12)
- Erzbergbau (Wirtschaftsgruppe 13)

- Beschäftigte Personen in den Stadt- und Landkreisen
- 100 bis 499
  - 500 " 999
  - 1000 " 1999
  - 2000 bis 4999
  - 5000 " 9999
  - 10000 " 19999

Bei 20000 und mehr Beschäftigten erfolgt die Darstellung nach individuell berechneten Kreisdurchmessern.

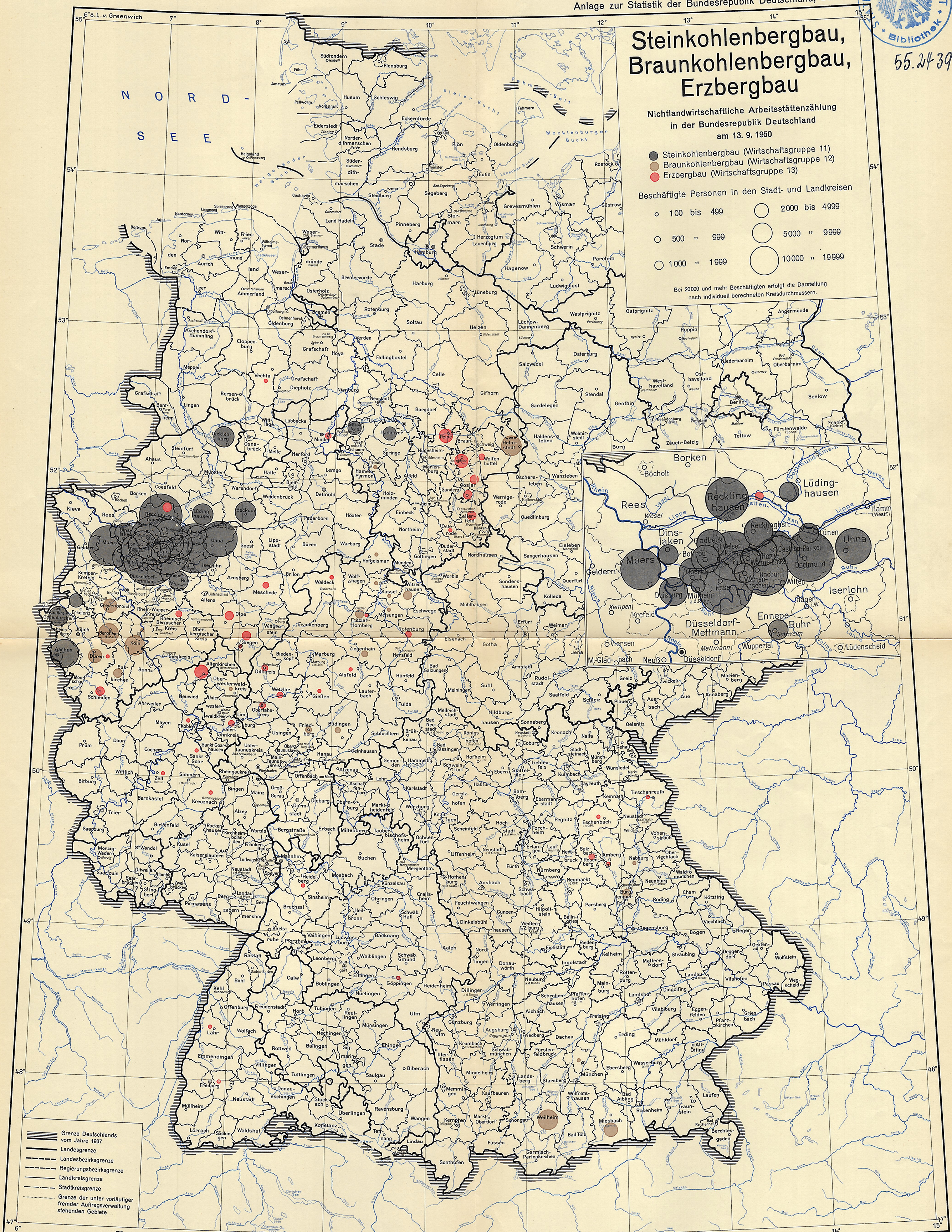

— Grenze Deutschlands vom Jahre 1937  
 — Landesgrenze  
 - - - Landesbezirksgrenze  
 - - - Regierungsbezirksgrenze  
 - - - Landkreisgrenze  
 - - - Stadtkreisgrenze  
 - - - Grenze der unter vorläufiger fremder Auftragsverwaltung stehenden Gebiete

Herausgegeben vom Statistischen Bundesamt.  
Bearbeitet von der Bundesanstalt für Landeskunde

Kartographie: Bundesanstalt für Landeskunde  
Druck: Amtliche Anstalt für Kartographie und Kartendruck

Maßstab 1:2000000  
0 20 40 60 80 100 km  
1 cm = 20 km

55. 2439 a

# Eisen- und Stahl- industrie

Nichtlandwirtschaftliche Arbeitsstättenzählung  
in der Bundesrepublik Deutschland  
am 13. 9. 1950

● Eisen- und Stahlindustrie (Wirtschaftsgruppe 21)

Beschäftigte Personen in den Stadt- und Landkreisen

|               |                 |
|---------------|-----------------|
| ○ 100 bis 499 | ○ 2000 bis 4999 |
| ○ 500 " 999   | ○ 5000 " 9999   |
| ○ 1000 " 1999 | ○ 10000 " 19999 |

Bei 20000 und mehr Beschäftigten erfolgt die Darstellung nach individuell berechneten Kreisdurchmessern.

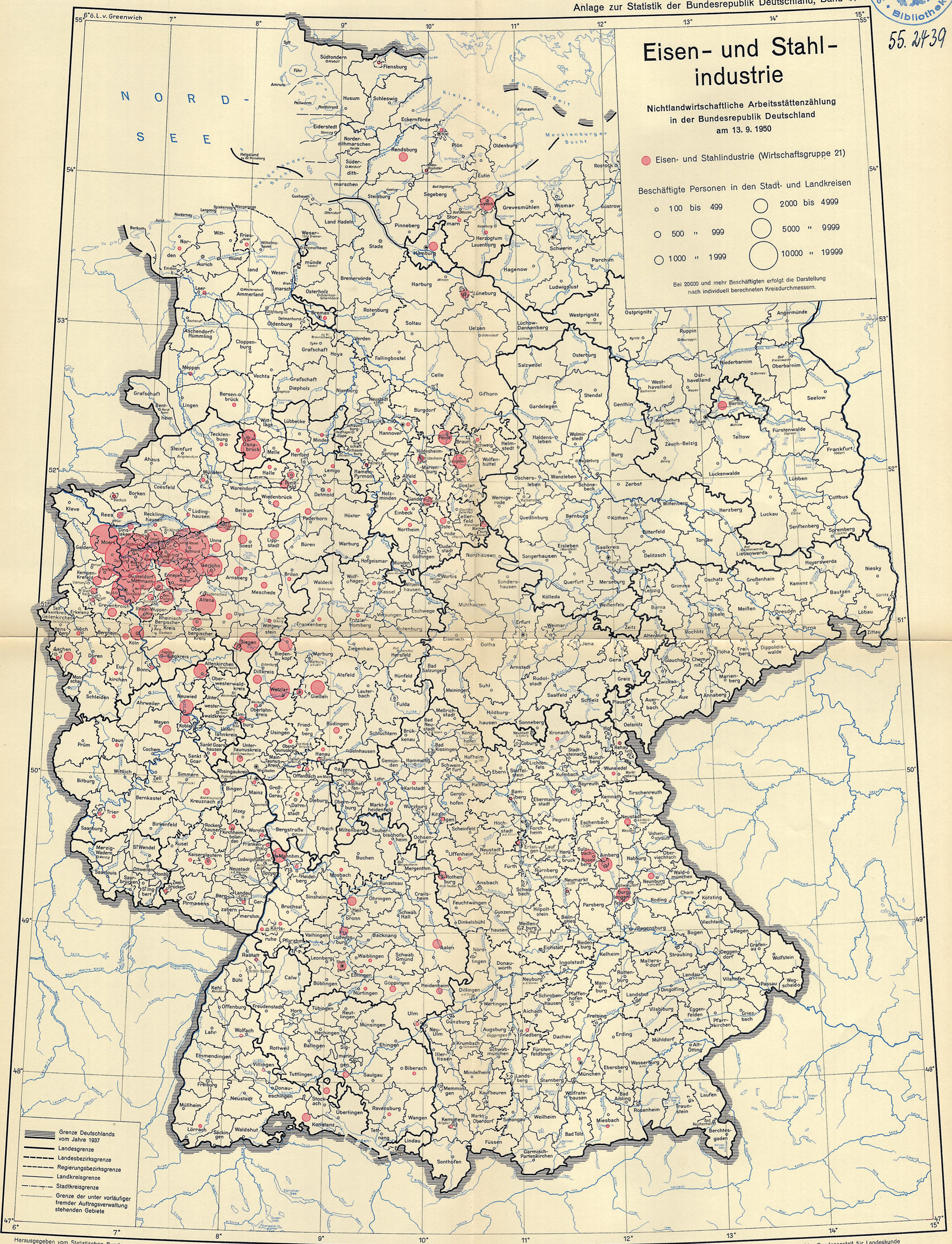

— Grenze Deutschlands vom Jahre 1937  
 — Landesgrenze  
 - - - Landesbezirksgrenze  
 - - - Regierungsbezirksgrenze  
 - - - Landkreisgrenze  
 - - - Stadtkreisgrenze  
 - - - Grenze der unter vorläufiger fremder Auftragsverwaltung stehenden Gebiete

Herausgegeben vom Statistischen Bundesamt  
Bearbeitet von der Bundesanstalt für Landeskunde

Kartographie: Bundesanstalt für Landeskunde  
Druck: Amtliche Anstalt für Kartographie und Kartendruck

Maßstab 1:2000000

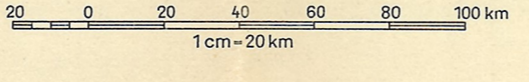



55.2439 a

# Stahlbau, Maschinenbau

Nichtlandwirtschaftliche Arbeitsstättenzählung  
in der Bundesrepublik Deutschland  
am 13. 9. 1950

- Stahlbau (Wirtschaftsgruppe 23)
- Maschinenbau (Wirtschaftsgruppe 24)

Beschäftigte Personen in den Stadt- und Landkreisen

- 100 bis 499
- 500 " 999
- 1000 " 1999
- 2000 bis 4999
- 5000 " 9999
- 10000 " 19999

Bei 20000 und mehr Beschäftigten erfolgt die Darstellung nach individuell berechneten Kreisdurchmessern.

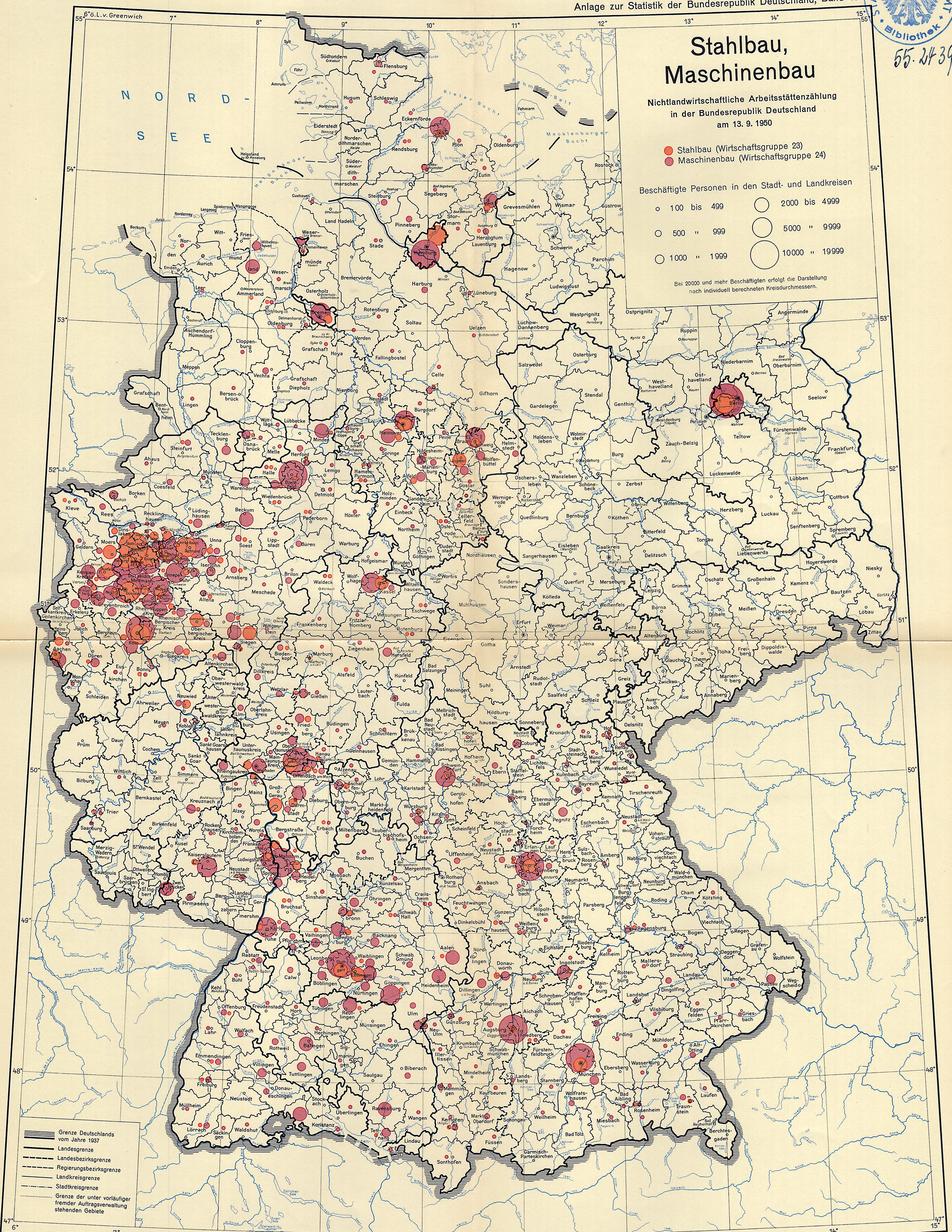

- Grenze Deutschlands vom Jahre 1937
- Landesgrenze
- Landesbezirksgrenze
- Regierungsbezirksgrenze
- Landkreisgrenze
- Stadtkreisgrenze
- Grenze der unter vorläufiger fremder Auftragsverwaltung stehenden Gebiete

Herausgegeben vom Statistischen Bundesamt.  
Bearbeitet von der Bundesanstalt für Landeskunde

Kartographie: Bundesanstalt für Landeskunde  
Druck: Amtliche Anstalt für Kartographie und Kartendruck

Maßstab 1:2000000

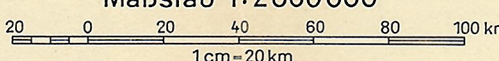

55.2439 a

# Straßen- und Luftfahrzeugbau

Nichtlandwirtschaftliche Arbeitsstättenzählung  
in der Bundesrepublik Deutschland  
am 13. 9. 1950

● Straßen- und Luftfahrzeugbau (Wirtschaftsgruppe 26)

Beschäftigte Personen in den Stadt- und Landkreisen

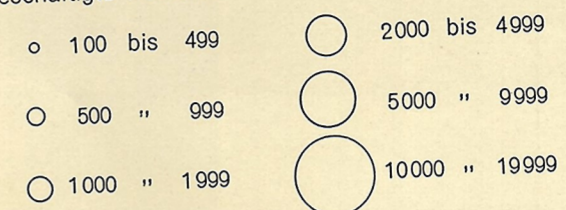

Bei 20000 und mehr Beschäftigten erfolgt die Darstellung nach individuell berechneten Kreisdurchmessern.

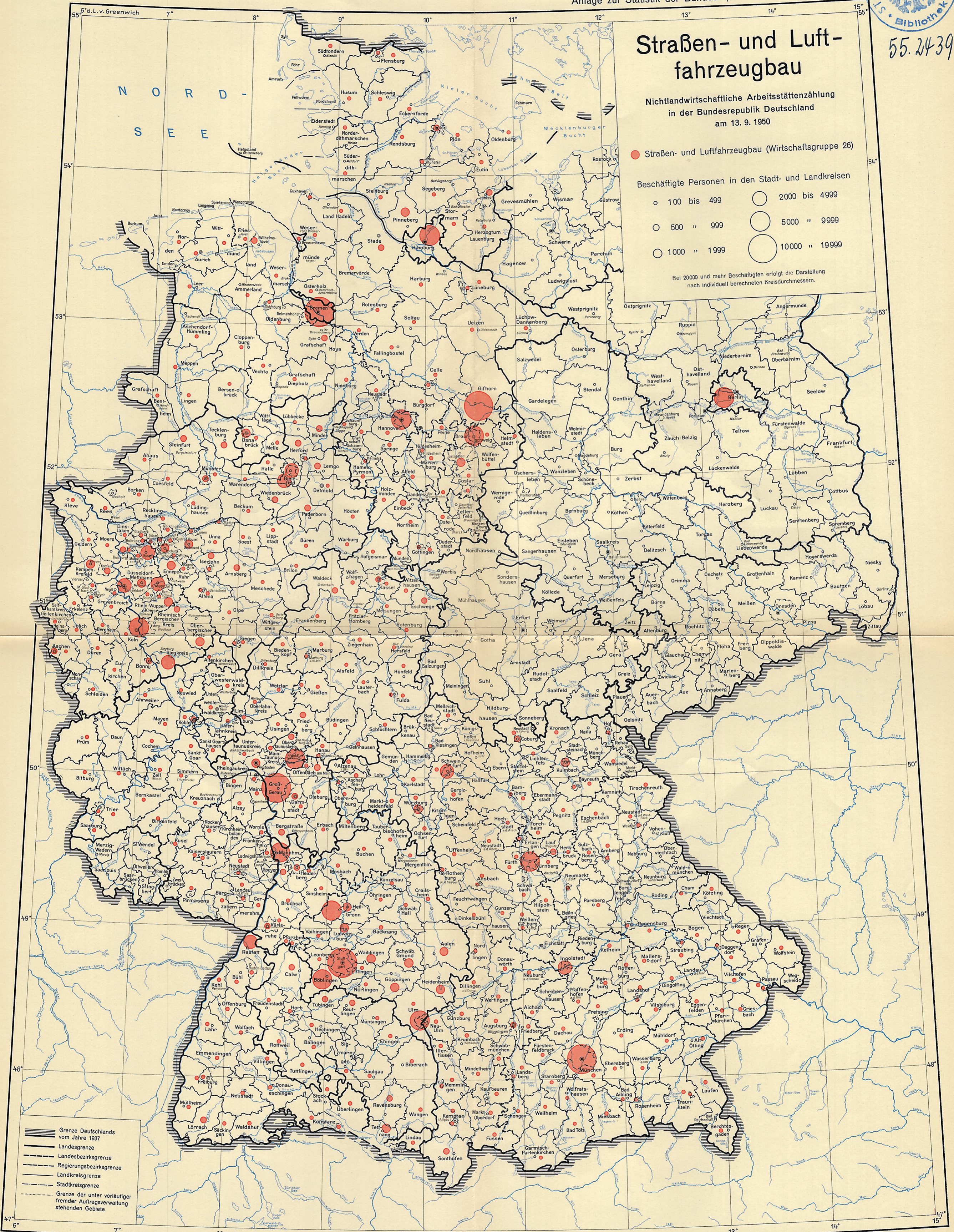

— Grenze Deutschlands vom Jahre 1937  
 — Landesgrenze  
 - - - Landesbezirksgrenze  
 - - - Regierungsbezirksgrenze  
 - - - Landkreisgrenze  
 - - - Stadtkreisgrenze  
 - - - Grenze der unter vorläufiger fremder Aultragsverwaltung stehenden Gebiete

Herausgegeben vom Statistischen Bundesamt.  
Bearbeitet von der Bundesanstalt für Landeskunde

Kartographie: Bundesanstalt für Landeskunde  
Druck: Amtliche Anstalt für Kartographie und Kartendruck

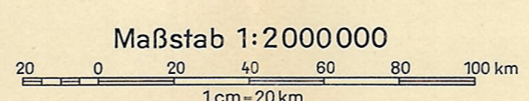

# Elektrotechnik, Feinmechanik und Optik

55.2439a

Nichtlandwirtschaftliche Arbeitsstättenzählung  
in der Bundesrepublik Deutschland  
am 13. 9. 1950

● Elektrotechnik (Wirtschaftsgruppe 27)  
● Feinmechanik und Optik (Wirtschaftsgruppe 28)

Beschäftigte Personen in den Stadt- und Landkreisen

|               |                 |
|---------------|-----------------|
| ○ 100 bis 499 | ○ 2000 bis 4999 |
| ○ 500 " 999   | ○ 5000 " 9999   |
| ○ 1000 " 1999 | ○ 10000 " 19999 |

Bei 20000 und mehr Beschäftigten erfolgt die Darstellung nach individuell berechneten Kreisdurchmessern.

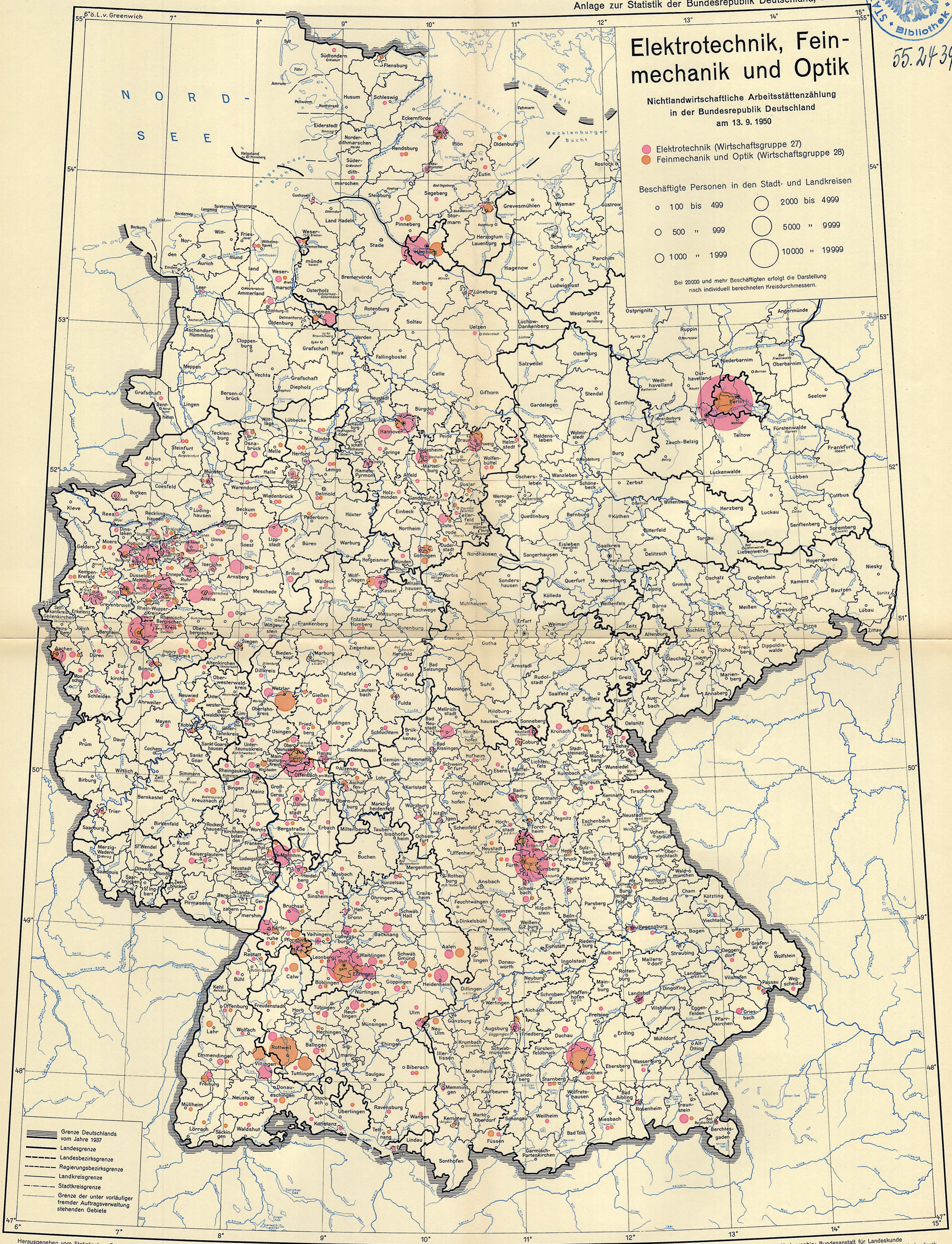

— Grenze Deutschlands vom Jahre 1937  
 — Landesgrenze  
 - - - Landesbezirksgrenze  
 - - - Regierungsbzirksgrenze  
 - - - Landkreisgrenze  
 - - - Stadtkreisgrenze  
 - - - Grenze der unter vorläufiger fremder Auftragsverwaltung stehenden Gebiete

Herausgegeben vom Statistischen Bundesamt.  
Bearbeitet von der Bundesanstalt für Landeskunde

Kartographie: Bundesanstalt für Landeskunde  
Druck: Amtliche Anstalt für Kartographie und Kartendruck

Maßstab 1:2000000  
0 20 40 60 80 100 km  
1 cm = 20 km



# Eisen-, Stahl-, Blech- u. Metallwarengewerbe

55.2439a

Nichtlandwirtschaftliche Arbeitsstättenzählung  
in der Bundesrepublik Deutschland  
am 13. 9. 1950

● Eisen-, Stahl-, Blech- und  
Metallwarengewerbe (Wirtschaftsgruppe 29)

Beschäftigte Personen in den Stadt- und Landkreisen

- 100 bis 499
- 500 " 999
- 1000 " 1999
- 2000 bis 4999
- 5000 " 9999
- 10000 " 19999

Bei 20000 und mehr Beschäftigten erfolgt die Darstellung  
nach individuell berechneten Kreisdurchmessern.

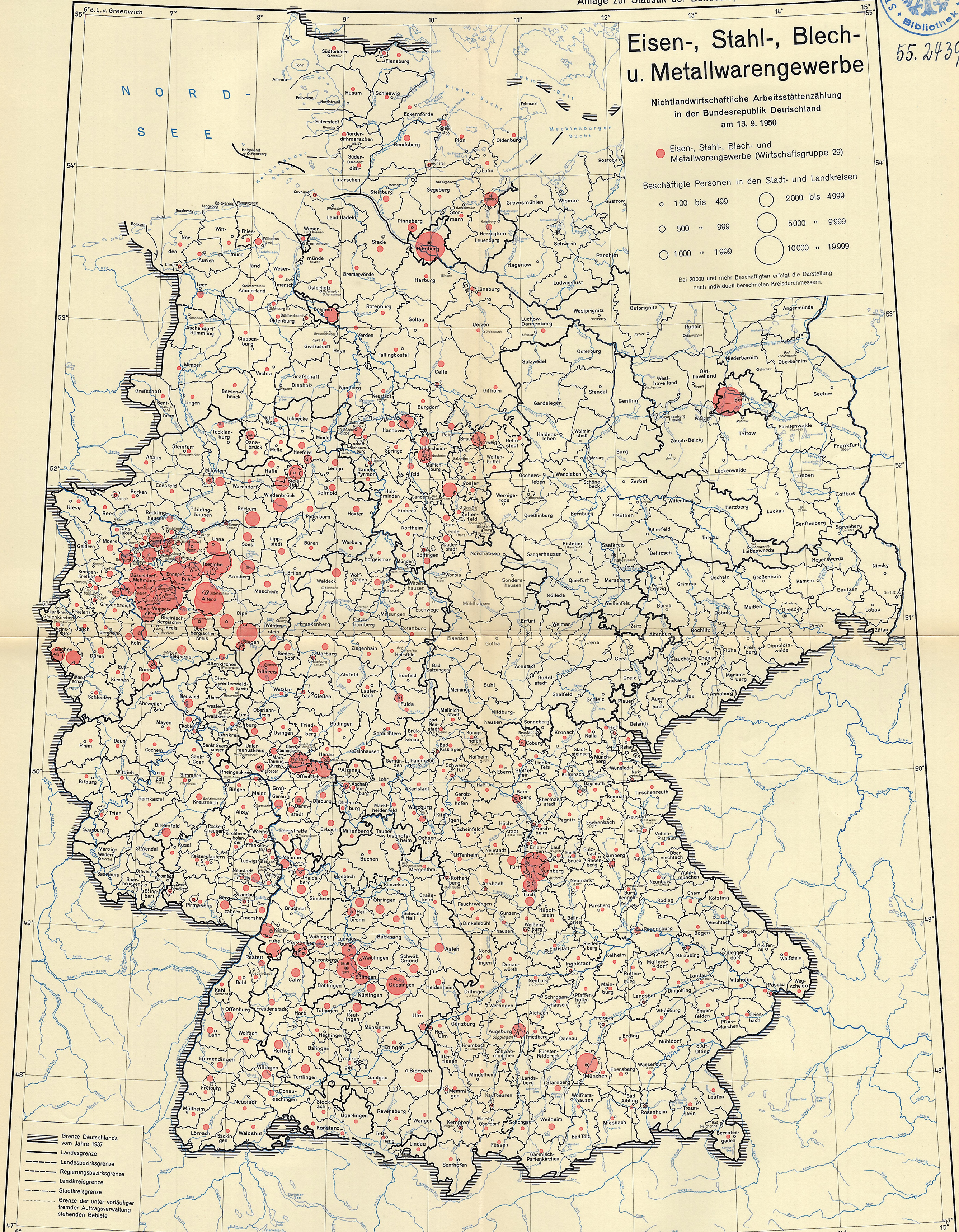

— Grenze Deutschlands vom Jahre 1937  
 — Landesgrenze  
 - - - Landesbezirksgrenze  
 - - - Regierungsbzirksgrenze  
 - - - Landkreisgrenze  
 - - - Stadtkreisgrenze  
 - - - Grenze der unter vorläufiger fremder Auftragsverwaltung stehenden Gebiete

Herausgegeben vom Statistischen Bundesamt  
Bearbeitet von der Bundesanstalt für Landeskunde

Kartographie: Bundesanstalt für Landeskunde  
Druck: Amtliche Anstalt für Kartographie und Kartendruck

Maßstab 1:2000000  
0 20 40 60 80 100 km  
1 cm = 20 km

55.2439 a

# Chemische Industrie, Gummi- und Asbest- verarbeitung

Nichtlandwirtschaftliche Arbeitsstättenzählung  
in der Bundesrepublik Deutschland  
am 13. 9. 1950

- Chemische Industrie (Wirtschaftsgruppe 32)
- Gummi- und Asbestverarbeitung (Wirtschaftsgruppe 35)

Beschäftigte Personen in den Stadt- und Landkreisen

- 100 bis 499
- 500 " 999
- 1000 " 1999
- 2000 bis 4999
- 5000 " 9999
- 10000 " 19999

Bei 2000 und mehr Beschäftigten erfolgt die Darstellung  
nach individuell berechneten Kreisdurchmessern.

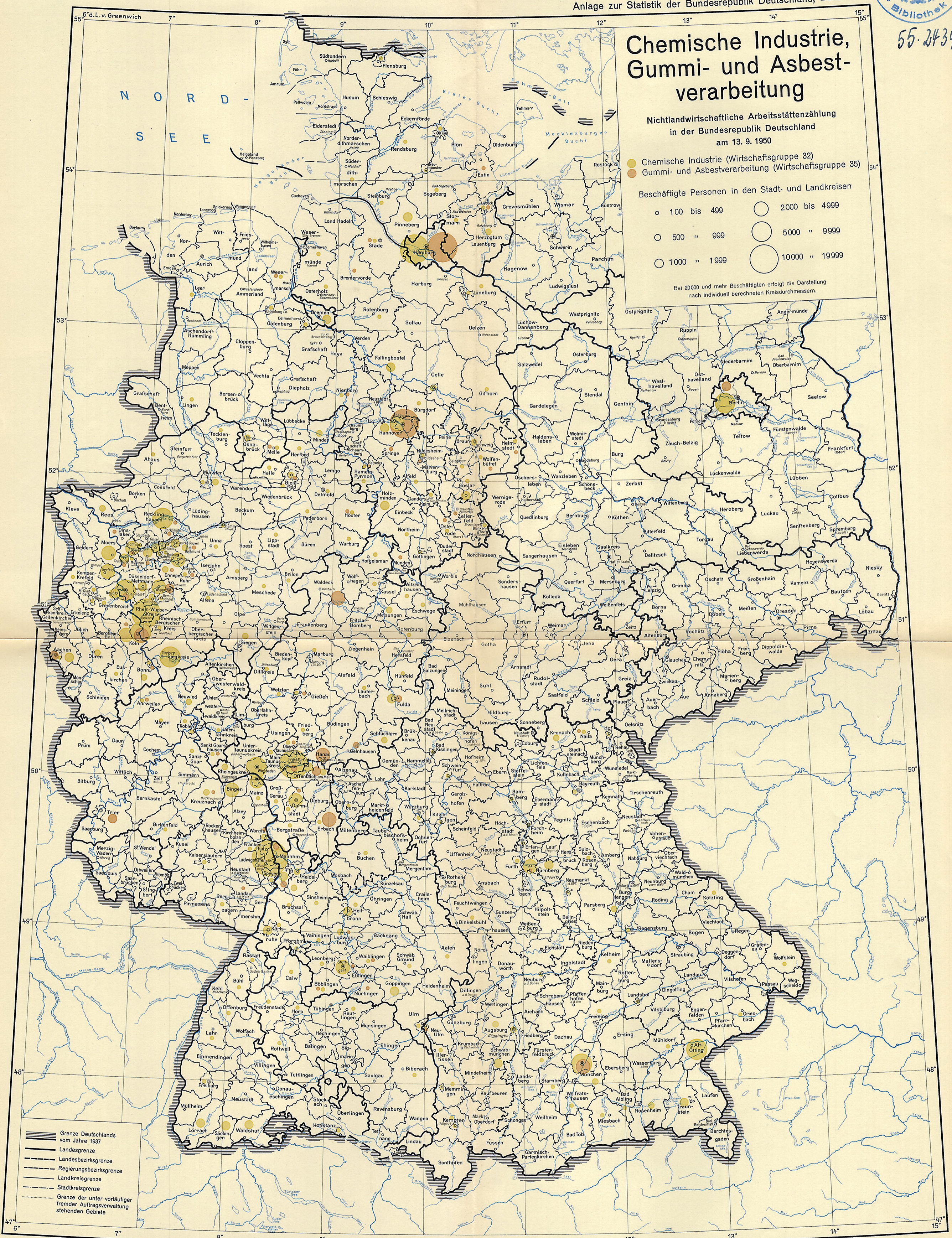

— Grenze Deutschlands vom Jahre 1937  
 — Landesgrenze  
 - - - Landesbezirksgrenze  
 - - - Regierungsbzirksgrenze  
 - - - Landkreisgrenze  
 - - - Stadtkreisgrenze  
 - - - Grenze der unter vorläufiger  
 fremder Auftragsverwaltung  
 stehenden Gebiete

Herausgegeben vom Statistischen Bundesamt.  
Bearbeitet von der Bundesanstalt für Landeskunde

Kartographie: Bundesanstalt für Landeskunde  
Druck: Amtliche Anstalt für Kartographie und Kartendruck

Maßstab 1:2000000

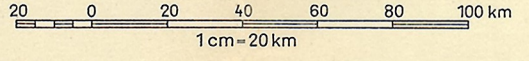





55.2439 a

# Feinkeramische und Glasindustrie

Nichtlandwirtschaftliche Arbeitsstättenzählung  
in der Bundesrepublik Deutschland  
am 13. 9. 1950

● Feinkeramische und Glasindustrie (Wirtschaftsgruppe 36)

Beschäftigte Personen in den Stadt- und Landkreisen

- 100 bis 499
- 500 " 999
- 1000 " 1999
- 2000 bis 4999
- 5000 " 9999
- 10000 " 19999

Bei 20000 und mehr Beschäftigten erfolgt die Darstellung nach individuell berechneten Kreisdurchmessern.

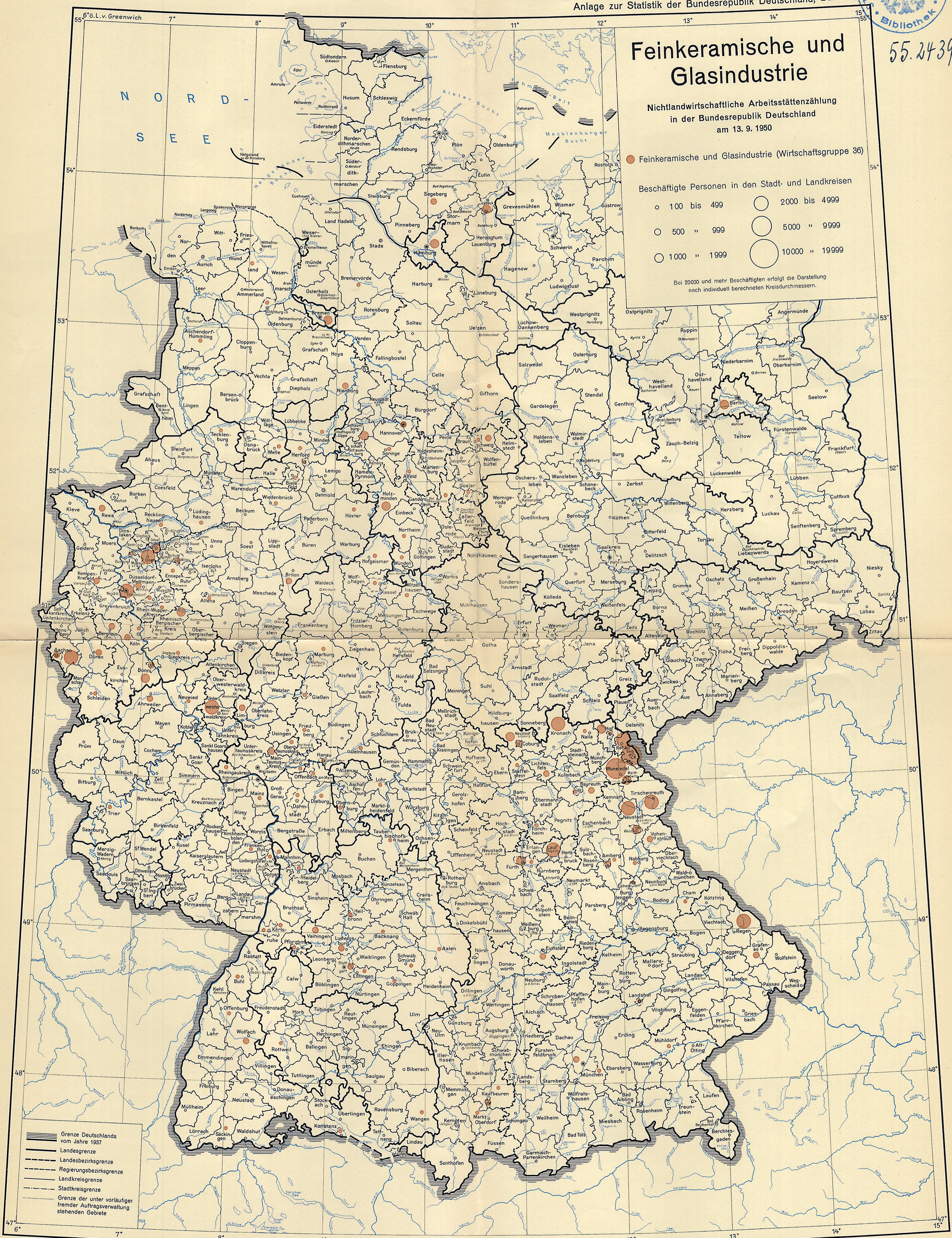

— Grenze Deutschlands vom Jahre 1937  
 — Landesgrenze  
 - - - Landesbezirksgrenze  
 - - - Regierungsbezirksgrenze  
 - - - Landkreisgrenze  
 - - - Stadtkreisgrenze  
 - - - Grenze der unter vorläufiger fremder Auftragsverwaltung stehenden Gebiete

Herausgegeben vom Statistischen Bundesamt. Bearbeitet von der Bundesanstalt für Landeskunde

Kartographie: Bundesanstalt für Landeskunde. Druck: Amtliche Anstalt für Kartographie und Kartendruck

Maßstab 1:2000000  
 0 20 40 60 80 100 km  
 1 cm = 20 km

55.2439 a

# Sägerei und Holz- bearbeitung sowie Holzverarbeitung

Nichtlandwirtschaftliche Arbeitsstättenzählung  
in der Bundesrepublik Deutschland  
am 13. 9. 1950

● Sägerei und Holzbearbeitung (Wirtschaftsgruppe 37)  
● Holzverarbeitung (Wirtschaftsgruppe 38)

Beschäftigte Personen in den Stadt- und Landkreisen

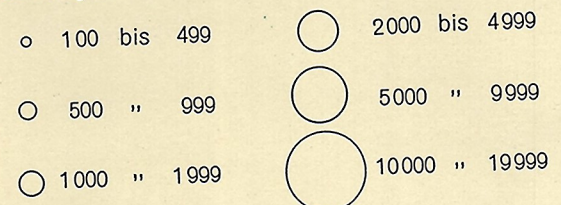

Bei 2000 und mehr Beschäftigten erfolgt die Darstellung  
nach individuell berechneten Kreisdurchmessern.

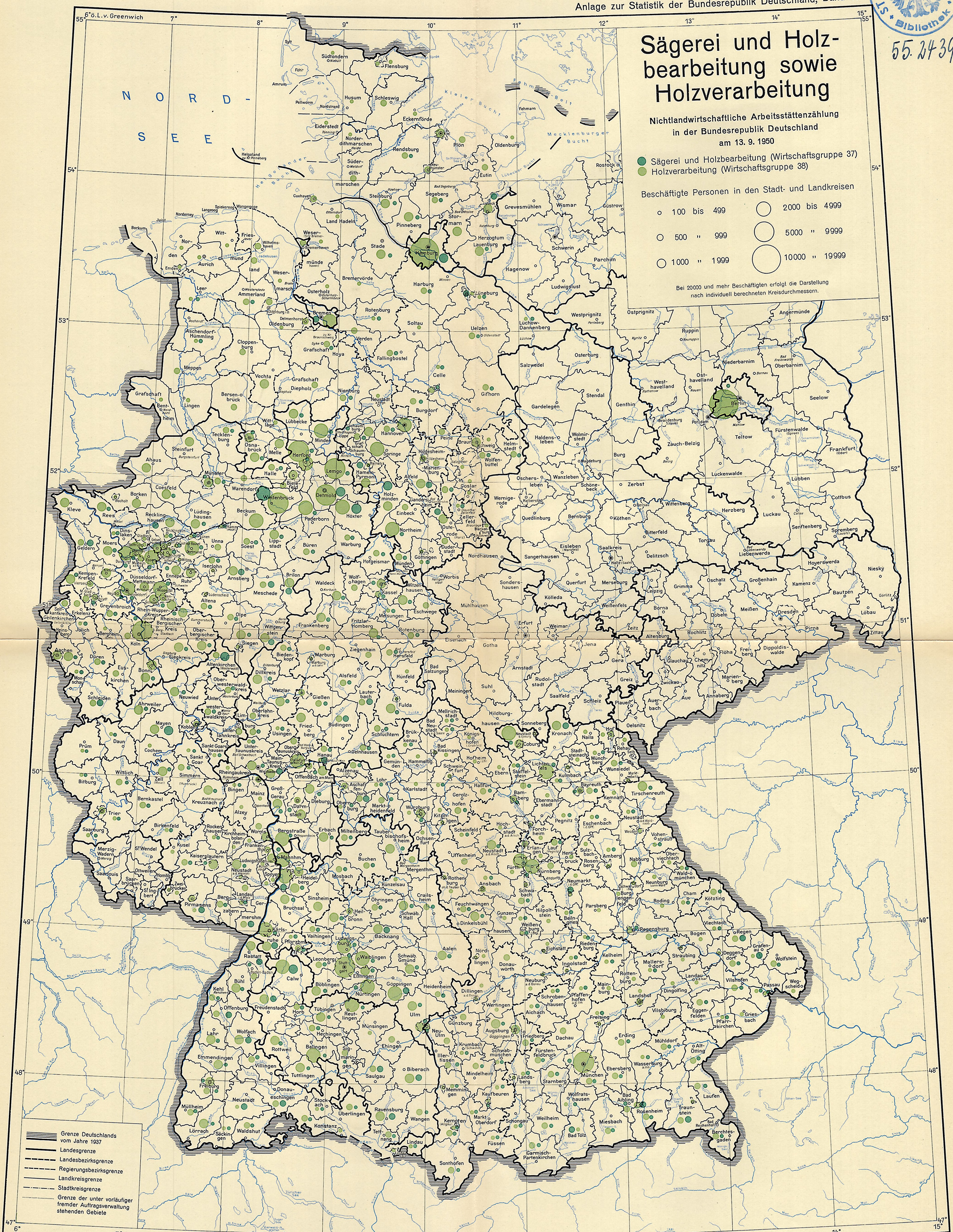

— Grenze Deutschlands vom Jahre 1937  
 — Landesgrenze  
 - - - Landesbezirksgrenze  
 - - - Regierungsbezirksgrenze  
 - - - Landkreisgrenze  
 - - - Stadtkreisgrenze  
 - - - Grenze der unter vorläufiger  
 fremder Auftragsverwaltung  
 stehenden Gebiete

Herausgegeben vom Statistischen Bundesamt  
Bearbeitet von der Bundesanstalt für Landeskunde

Kartographie: Bundesanstalt für Landeskunde  
Druck: Amtliche Anstalt für Kartographie und Kartendruck

Maßstab 1:2000000  
1 cm = 20 km



55.2439 a

# Ledererzeugung und Lederverarbeitung

Nichtlandwirtschaftliche Arbeitsstättenzählung in der Bundesrepublik Deutschland am 13. 9. 1950

● Ledererzeugung und -verarbeitung (Wirtschaftsgruppe 41)

Beschäftigte Personen in den Stadt- und Landkreisen

- 100 bis 499
- 500 " 999
- 1000 " 1999
- 2000 bis 4999
- 5000 " 9999
- 10000 " 19999

Bei 20000 und mehr Beschäftigten erfolgt die Darstellung nach individuell berechneten Kreisdurchmessern.

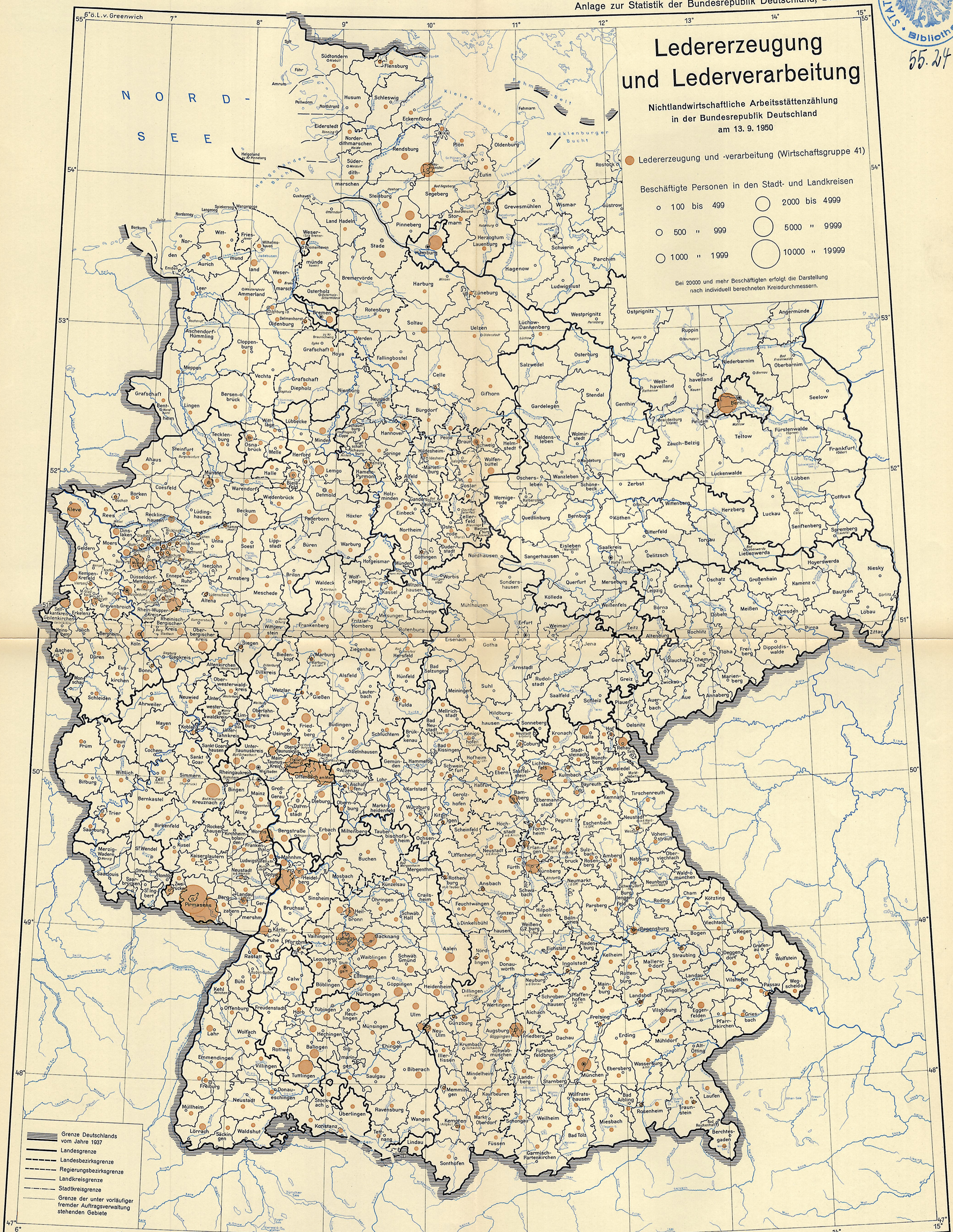

— Grenze Deutschlands vom Jahre 1937  
 — Landesgrenze  
 - - - Landesbezirksgrenze  
 - - - Regierungsbezirksgrenze  
 - - - Landkreisgrenze  
 - - - Stadtkreisgrenze  
 - - - Grenze der unter vorläufiger fremder Auftragsverwaltung stehenden Gebiete

Herausgegeben vom Statistischen Bundesamt. Bearbeitet von der Bundesanstalt für Landeskunde

Kartographie: Bundesanstalt für Landeskunde. Druck: Amtliche Anstalt für Kartographie und Kartendruck

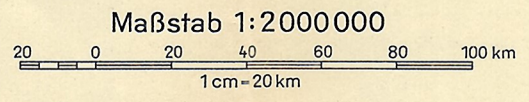



55.24399

# Textilgewerbe

Nichtlandwirtschaftliche Arbeitsstättenzählung  
in der Bundesrepublik Deutschland  
am 13. 9. 1950

● Textilgewerbe (Wirtschaftsgruppe 42)

Beschäftigte Personen in den Stadt- und Landkreisen

- 100 bis 499
- 500 " 999
- 1000 " 1999
- 2000 bis 4999
- 5000 " 9999
- 10000 " 19999

Bei 2000 und mehr Beschäftigten erfolgt die Darstellung nach individuell berechneten Kreisdurchmessern.

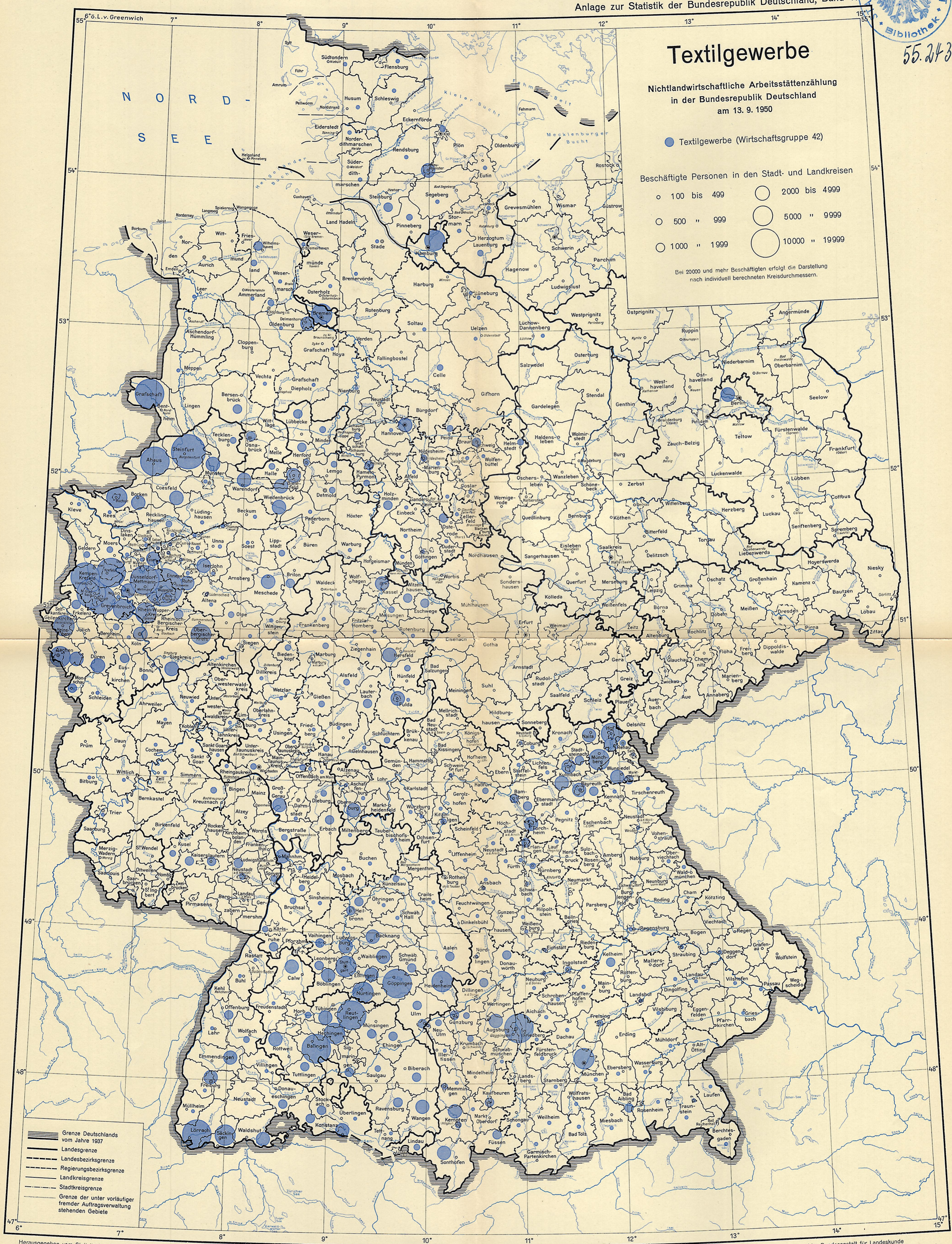

— Grenze Deutschlands vom Jahre 1937  
 — Landesgrenze  
 - - - Landesbezirkgrenze  
 - - - Regierungsbzirksgrenze  
 - - - Landkreisgrenze  
 - - - Stadtkreisgrenze  
 - - - Grenze der unter vorläufiger fremder Auftragsverwaltung stehenden Gebiete

Herausgegeben vom Statistischen Bundesamt.  
Bearbeitet von der Bundesanstalt für Landeskunde

Kartographie: Bundesanstalt für Landeskunde  
Druck: Amtliche Anstalt für Kartographie und Kartendruck

Maßstab 1:2000000

0 20 40 60 80 100 km

1 cm = 20 km



# Die Industrie der Bundesrepublik

Zahlen der Beschäftigten der Wirtschaftsabteilungen 1-4 der Arbeitsstätten-systematik (ohne Handwerk) auf Grund der Nichtlandwirtschaftlichen Arbeitsstättenzählung vom 13.9.1950

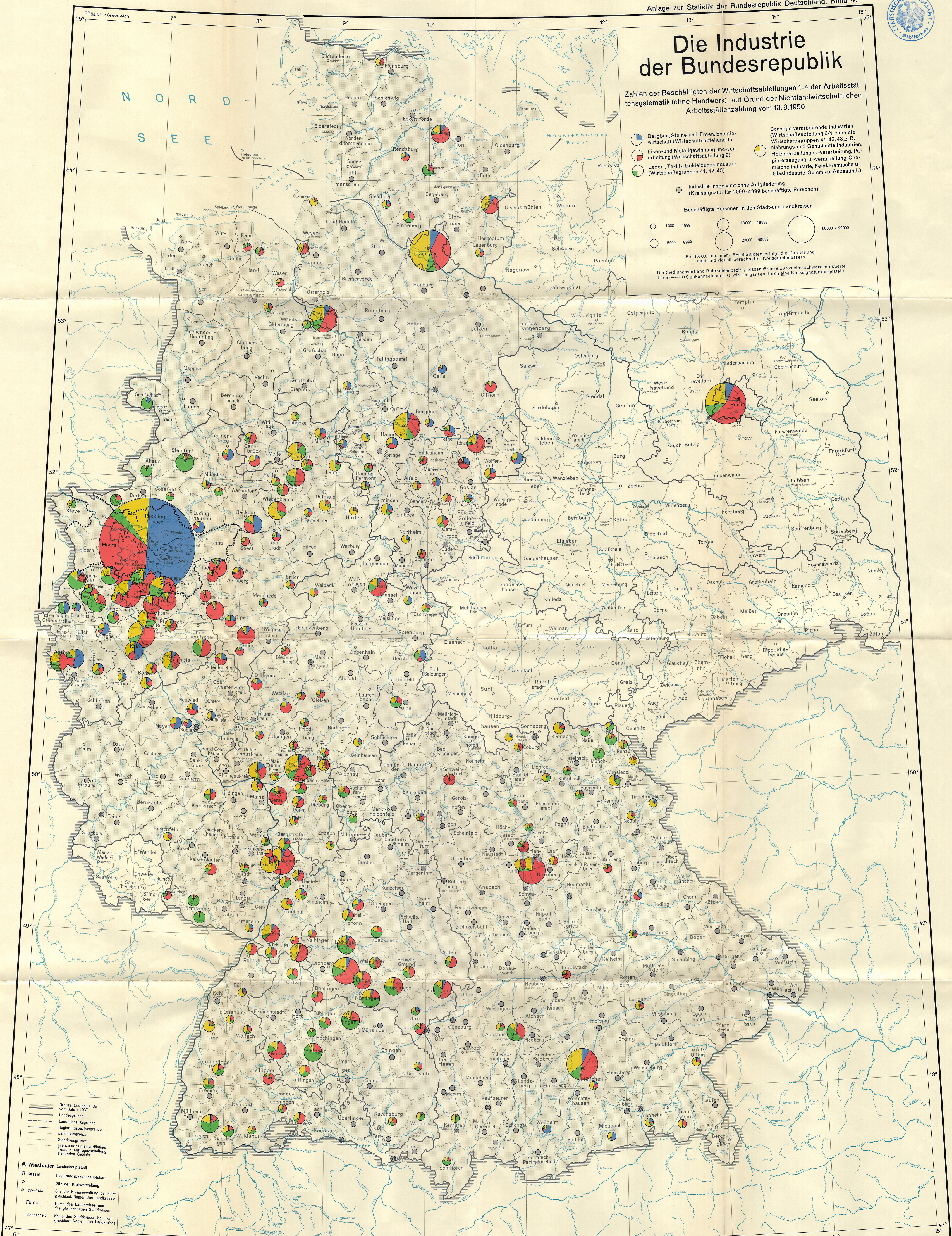
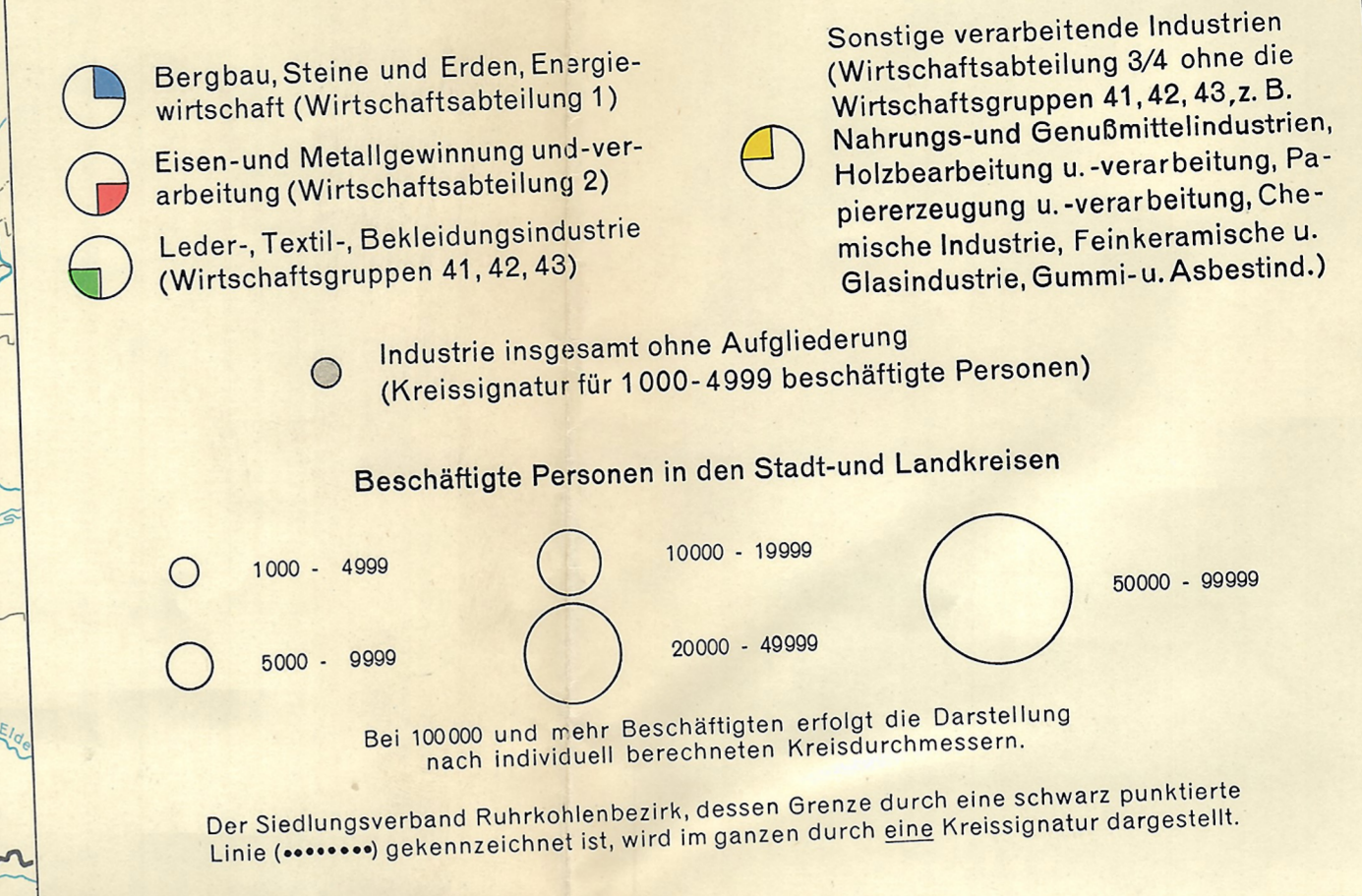

— Grenze Deutschlands vom Jahre 1937  
 — Landesgrenze  
 - - - Landesbezirksgrenze  
 — Regierungsbezirksgrenze  
 — Stadtbezirksgrenze  
 — Grenze der unter vorläufiger fremder Auftragsverwaltung stehenden Gebiete  
 ● Wiesbaden Landeshauptstadt  
 ○ Kassel Regierungsbezirkshauptstadt  
 ○ Sitz der Kreisverwaltung  
 ○ Sitz der Kreisverwaltung bei nicht gleichlaut. Namen des Landkreises  
 ○ Oppenheim  
 Fulda Name des Landkreises und des gleichnamigen Stadtkreises  
 Länderscheid Name des Stadtkreises bei nicht gleichlaut. Namen des Landkreises

Herausgegeben vom Statistischen Bundesamt. Bearbeitet von der Bundesanstalt für Landeskunde

Kartographie: Bundesanstalt für Landeskunde. Druck: Amtliche Anstalt für Kartographie und Kartendruck

