

**STATISTIK DER BUNDESREPUBLIK DEUTSCHLAND**

Band 37

**DIE BERUFLICHE UND SOZIALE  
GLIEDERUNG DER BEVÖLKERUNG  
DER BUNDESREPUBLIK DEUTSCHLAND**

**NACH DER ZÄHLUNG VOM 13. 9. 1950**

**TEIL II**

**Heft 1 - 6**

**Die Erwerbspersonen nach Berufen,  
Stellung im Beruf und Wirtschaftszweigen**



**Herausgeber: Statistisches Bundesamt / Wiesbaden**

---

**W. Kohlhammer-Verlag / Stuttgart-Köln**

## Inhalt

	Seite
Vorbemerkung . . . . .	3
Einführung . . . . .	5
Liste der Berufe in systematischer Ordnung . . . . .	7
Liste der Wirtschaftszweige in systematischer Ordnung . . . . .	13
Tabelle: Die Erwerbspersonen im Bundesgebiet nach Berufen, Stellung im Beruf und Wirtschaftszweigen . . . . .	17
Veröffentlichungsprogramm des Statistischen Bundesamtes zur Volks- und Berufszählung 1950	64
Beilage: Verzeichnis der Wirtschaftszweige in numerischer Reihenfolge	



Nachdruck nur mit Quellenangabe gestattet

Erschienen im Juli 1953

63. 6481 a

- 2 -

C 13-023381

## Vorbemerkung

Das vorliegende Heft 1 des Bandes 37 der „Statistik der Bundesrepublik Deutschland“ bringt für das Bundesgebiet aus den Ergebnissen der Berufszählung vom 13. 9. 1950 die Zahlen der Erwerbspersonen nach Berufen, untergliedert nach Selbständigen und Abhängigen, in ihrer Streuung auf die Wirtschaftszweige.

Die nachfolgende Einführung gibt Aufschluß über die bei der Berufszählung angewandten Systematiken.

Zur Raumersparnis erscheinen in der Tabelle die Wirtschaftszweige nur mit ihren Kennziffern. Ihre textliche Bezeichnung kann der „Liste der Wirtschaftszweige in systematischer Ordnung“ auf Seite 13 ff. entnommen werden. Um dem Leser jedoch die Feststellung der Wirtschaftszweigbezeichnungen zu erleichtern, wurde dem Heft ein Verzeichnis der Wirtschaftszweige in numerischer Reihenfolge auf einem losen Kartonblatt beigegeben.

Eine Übersicht über das Veröffentlichungsprogramm des Statistischen Bundesamtes für die gesamte Volks- und Berufszählung findet sich am Schluß dieses Heftes.

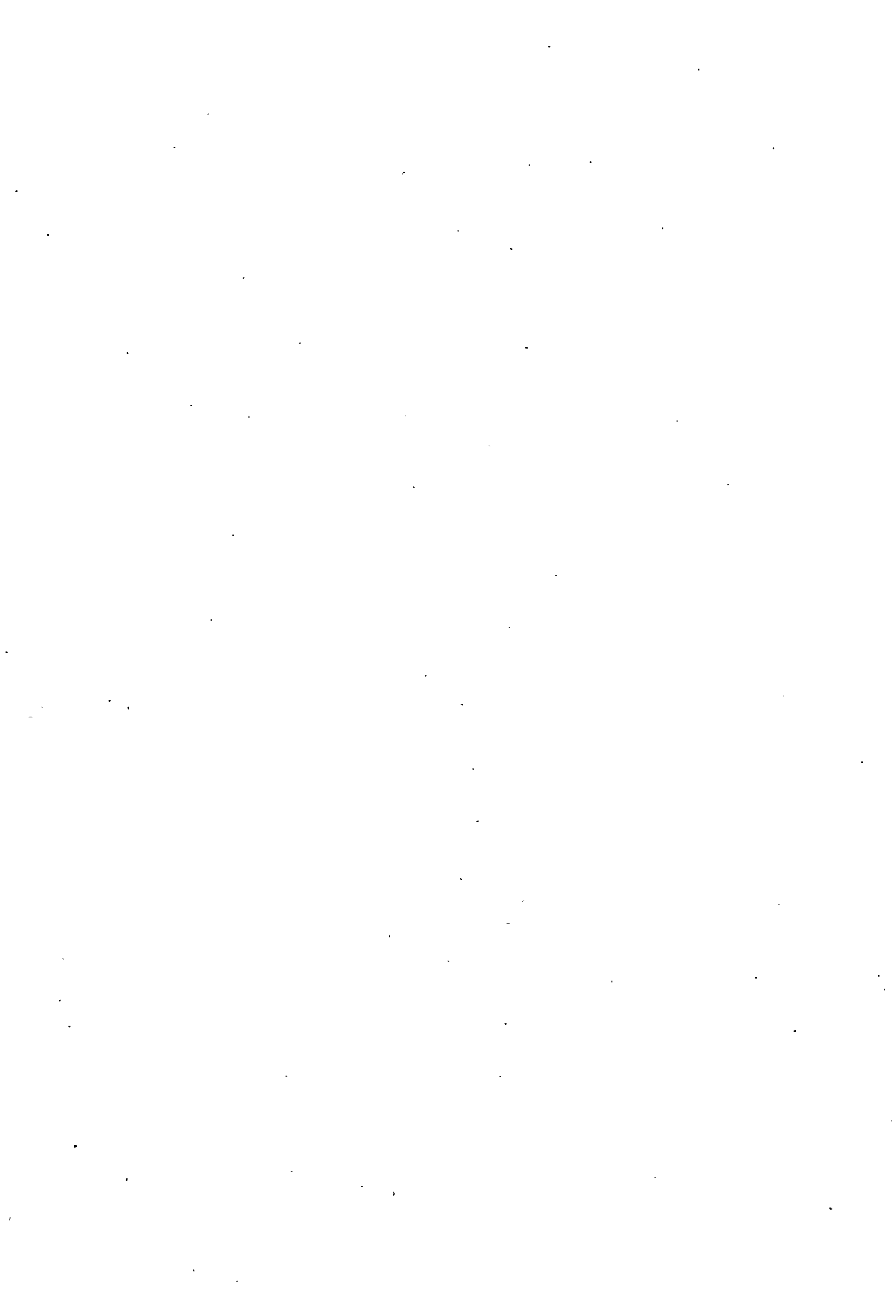

## Einführung

Eine eingehende Darstellung der Systematik der Berufszählung von 1950 mit systematischen Verzeichnissen der Betriebsbenennungen und der Berufsbenennungen ist in Band 34 der „Statistik der Bundesrepublik Deutschland“ unter dem Titel „Einführung in die methodischen und systematischen Grundlagen der Volks- und Berufszählung vom 13. 9. 1950“ enthalten. Im folgenden werden nur die systematischen Grundzüge dargelegt, soweit sie zum Verständnis der Tabellen notwendig sind.

### I. Gliederung der Gesamtbevölkerung

Die Berufszählung von 1950 erfaßt die gesamte Wohnbevölkerung. Zur Wohnbevölkerung wurden alle Personen gerechnet, die in einer Gemeinde ihren ständigen Wohnsitz hatten, gleichgültig, ob sie in Wohnungen oder in Anstalten oder Lagern wohnten. Ausgenommen waren nur die Insassen von Lagern, die zur Zeit der Zählung der Verwaltung der IRO unterstanden. Berufstätige, auch Schüler und Studenten, mit doppeltem Wohnsitz wurden zur Wohnbevölkerung der Gemeinde gezählt, von der aus sie normalerweise täglich zur Arbeit (Schule, Hochschule) gingen.

Die Wohnbevölkerung wird, ausgehend von dem Gesichtspunkt der Ausübung einer hauptberuflichen Erwerbstätigkeit, in drei Bevölkerungsgruppen gegliedert:

1. Erwerbspersonen
  - a) Erwerbstätige
  - b) Arbeitslose
2. Selbständige Berufslose
3. Angehörige ohne Hauptberuf
  - a) Ehefrauen ohne Hauptberuf
  - b) Übrige Angehörige ohne Hauptberuf.

Erwerbspersonen sind alle Personen, die zum Zwecke ihres Unterhaltes einen Beruf ausüben, auch wenn sie am Tage der Zählung arbeitslos waren. Ehrenamtlich Tätige gehören nicht zu den Erwerbspersonen.

Die Erwerbspersonen werden unterteilt in Erwerbstätige und Arbeitslose.

Zu den Erwerbstätigen zählen alle Personen, die am Stichtag der Zählung als Selbständige, Mithelfende Familienangehörige, Beamte, Angestellte oder Arbeiter tätig waren. Eingeschlossen sind ferner die noch in der praktischen Berufsausbildung stehenden Personen wie Lehrlinge, Volontäre u. dergl.

Die Arbeitslosen sind Personen, die in der Regel einem Berufe nachgehen, am Stichtag der Zählung jedoch keinen Arbeitsplatz innehatten. Zu ihnen zählen auch alle männlichen Schulentlassenen, die noch nicht in den Arbeitsprozeß eingegliedert worden sind, und von den weiblichen diejenigen, die sich in der Haushaltsliste als arbeitssuchend oder arbeitslos eingetragen haben.

Die Selbständigen Berufslosen sind zum überwiegenden Teile Personen, die ohne Ausübung einer hauptberuflichen Erwerbstätigkeit Einkommen irgendwelcher Art beziehen, wie Rentenempfänger u. ä., sowie die ständigen Insassen von Anstalten verschiedener Art.

Angehörige ohne Hauptberuf sind alle Familienangehörigen, die selbst keinen Hauptberuf ausüben, auch nicht zu den Selbständigen Berufslosen gehören, und von

einer Erwerbsperson oder von einem Selbständigen Berufslosen wirtschaftlich abhängen (Ehefrauen, Kinder und sonstige verwandte Personen). Soweit die Angehörigen ohne Hauptberuf in der Berufszählung nachgewiesen sind, werden sie nach den gleichen Merkmalen gegliedert wie die sie ernährenden Erwerbspersonen bzw. Selbständigen Berufslosen.

Neben der hauptberuflichen Erwerbstätigkeit wurden auch noch die Fälle einer zweiten — nebenberuflichen — Erwerbstätigkeit der Erwerbspersonen und eines beschränkten Kreises der Selbständigen Berufslosen ermittelt und ausgewiesen.

### II. Gliederung der Erwerbspersonen

Nach der Art ihrer Erwerbstätigkeit wurden die Erwerbspersonen nach drei Merkmalen aufgegliedert:

1. Beruf,
2. Stellung im Beruf,
3. Art des Betriebes.

#### 1. Berufliche Gliederung

Nach ihrer individuellen Tätigkeit wurden die Erwerbspersonen den einzelnen Berufen zugeordnet und gezählt, wie Landwirt, Stellmacher usw. Die Systematik der Berufe unterscheidet 441 Berufe, die zu 167 Berufsordnungen, 38 Berufsgruppen und 8 Berufsabteilungen zusammengefaßt sind.

Die Systematik ist in der Nummerierung nach dem System der Dezimalklassifikation aufgebaut. Danach bezeichnen die 1. Stelle der Berufsnummer die Berufsabteilung, die 1. und 2. Stelle die Berufsgruppe, die 1., 2. und 3. Stelle die Berufsordnung und die gesamten 4 Stellen den Beruf. Auf diese Weise läßt sich aus der Berufsnummer die Zugehörigkeit des einzelnen Berufes zu einer Berufsordnung, einer Berufsgruppe und einer Berufsabteilung ohne weiteres ablesen. Die Liste der Berufe ist am Schluß dieser Einführung abgedruckt. Soweit eine Berufsordnung nur einen Beruf umfaßt, wurde davon abgesehen, diesen hier gesondert zu benennen; es wurde die Berufsnummer neben der Nummer der Berufsordnung aufgeführt. Wo in solchen Fällen die Bezeichnungen der Berufsordnung und des Berufes sich nicht decken, wurde die Bezeichnung der Berufsordnung entsprechend ergänzt.

#### 2. Stellung im Beruf — Soziale Stellung

Innerhalb der betrieblichen oder der beruflichen Gliederung wurden die Erwerbspersonen zunächst nach der Stellung im Beruf aufgeteilt. Es wurden unterschieden:

1. Selbständige (Eigentümer, Pächter, Unternehmer, selbständige Handwerksmeister usw.),
2. Mithelfende Familienangehörige im Betriebe des Haushaltsvorstandes oder eines anderen Familienmitgliedes,
3. Beamte (öffentlich-rechtliche),
4. Angestellte (kaufmännische, technische Angestellte, Werkmeister, kaufmännische, technische und Verwaltungslehrlinge usw.),
5. Arbeiter (Gesellen, Gehilfen, Heimarbeiter, gewerbliche Lehrlinge, Hausgehilfen usw.).

Für einige Tabellen wurde eine verkürzte Stellung im Beruf angewendet, in der lediglich unterschieden wird nach

1. Selbständigen,
2. Mithelfenden Familienangehörigen,
3. Abhängigen (Beamte, Angestellte, Arbeiter).

Zum Zwecke des tieferen Einblicks in die soziale Schichtung der Bevölkerung wurde für einige Tabellen der Volks- und Berufszählung die Stellung im Beruf durch eine verfeinerte Aufteilung zur Sozialen Stellung erweitert. Es wurden unterschieden:

1. Die Selbständigen in landwirtschaftlichen Betrieben nach der Größe der bewirtschafteten Fläche
  - a) unter 2 ha,
  - b) von 2 bis „; 10 ha,
  - c) „ 10 „ „ 30 ha,
  - d) „ 30 ha und mehr.
2. Die Selbständigen in nichtlandwirtschaftlichen Betrieben nach der Zahl der Beschäftigten (einschl. des Inhabers)
  - a) Alleinschaffende Selbständige, Selbständige in Betrieben mit
  - b) 2— 4 Beschäftigten,
  - c) 5— 9 „ „
  - d) 10—49 „ „
  - e) 50 Beschäftigten und mehr.
3. Die Beamten wurden unterschieden nach ihrer Tätigkeit im
  - a) einfachen und mittleren Dienst,
  - b) gehobenen Dienst,
  - c) höheren Dienst.
4. Bei den Angestellten wurde die Pflichtversicherung in der Krankenkasse und in der Angestelltenversicherung zur Unterscheidung herangezogen
  - a) kranken- und angestelltenversicherungspflichtig,
  - b) nicht kranken-, aber angestelltenversicherungspflichtig,
  - c) weder kranken-, noch angestelltenversicherungspflichtig.

Die Aufgliederung nach der Sozialen Stellung erweitert den Umfang der Tabellen erheblich. Im Veröffentlichungsprogramm des Statistischen Bundesamtes mußte daher für die Berufszählung auf die Veröffentlichung der nach der Sozialen Stellung gegliederten Ergebnisse verzichtet werden.

### 3. Betriebliche Gliederung

Nach den Angaben über die Art des Betriebes, in dem die Erwerbstätigen am Stichtag der Zählung ihren Beruf ausübten — die Arbeitslosen gaben ihren letzten Arbeitsplatz an — erfolgte die Zuordnung zu einem der 151 Wirtschaftszweige, wie Landwirtschaft und Tierzucht, Stellmacherei usw. Diese sind zu 74 Wirtschaftsgruppen und zu 10 Wirtschaftsabteilungen zusammengefaßt.

Die Ordnung der Wirtschaftszweige, -gruppen und -abteilungen ist ebenso wie die Systematik der Berufe nach dem System der Dezimalklassifikation aufgebaut. Es werden die Wirtschaftsabteilungen durch die 1. Stelle, die Wirtschaftsgruppen durch die 1. und 2. Stelle und die Wirtschaftszweige durch die gesamten 3 Stellen der jeweiligen Kennziffer bezeichnet. Auf diese Weise läßt sich aus der Wirtschaftszweignummer die Zugehörigkeit des einzelnen Wirtschaftszweiges zu einer Wirtschaftsgruppe und einer Wirtschaftsabteilung ohne weiteres ablesen. Die Liste der Wirtschaftszweige ist im Anschluß an die Liste der Berufe am Schluß dieser Einführung abgedruckt.

Aus den verschiedenen Kombinationen der genannten Merkmale, zu denen noch die des Alters und des Familienstandes kommen, entstanden bei der Berufszählung 1950 eine Zahl von Tabellen, von denen die Tabelle Bz 4 „Die Erwerbspersonen nach Berufen, Stellung im Beruf und Wirtschaftszweigen“ den Inhalt dieses Heftes bildet. Die Tabelle ist für das Bundesgebiet und die Länder aufgestellt worden; sie wird hier für das Bundesgebiet veröffentlicht. Die Ländertabellen liegen im Statistischen Bundesamt und in den Statistischen Landesämtern vor. Auszüge oder Vervielfältigungen können gegen Erstattung der entstehenden Kosten angefertigt werden.

Im Interesse der Übersichtlichkeit der Tabelle wurde bei den einzelnen Berufen in der Regel darauf verzichtet, diejenigen Wirtschaftszweige gesondert zu bringen, deren zahlenmäßige Besetzung unter 20 Personen lag. Die diesen Wirtschaftszweigen zugehörigen Erwerbspersonen wurden innerhalb eines Berufes zur Position „in sonstigen Wirtschaftszweigen“ zusammengefaßt. Nur in wenigen besonderen Fällen wurden auch geringere Besetzungen nachgewiesen, wenn dies sachlich notwendig erschien.

Der Eigenart der einzelnen Berufe entsprechend treten in einer Anzahl von Berufen nur Selbständige, in anderen nur Abhängige auf. Zur ersteren Gruppe gehören unter anderen die gesondert ausgezählten Doppelberufe, wie Landwirt und Gastwirt, Bäcker und Konditor, zur letzteren eine beträchtliche Zahl von reinen Arbeiter-, Angestellten- und Beamtenberufen.

Die Tabelle Bz 4 wurde nur für die Erwerbspersonen aufgestellt. Angaben über die Arbeitslosigkeit der nach Berufen gegliederten Erwerbspersonen sind dem Heft 2 des Bandes 36 der „Statistik der Bundesrepublik Deutschland“ zu entnehmen.

Als Erweiterung der Tabelle Bz 4 wurde für das Bundesgebiet eine Tabelle Bz 4 U aufgestellt. Sie stellt eine Umkehrung der ursprünglichen Tabelle dar, indem sie nunmehr vom Wirtschaftszweig ausgeht und innerhalb desselben die Streuung der Berufe unter Berücksichtigung der gekürzten Stellung im Beruf zeigt. Die Tabelle wird nicht veröffentlicht, doch stehen Auszüge u. dergl. gegen übliche Kosten-erstattung zur Verfügung.

Dem Aufbereitungsplan der Berufszählung lag grundsätzlich der Gebietsstand vom 13. 9. 1950 zugrunde.

# Liste der Berufe in systematischer Ordnung

Berufs-				Bezeichnung	Berufs-				Bezeichnung
abteilg.	gruppe	ordnung	nummer		abteilg.	gruppe	ordnung	nummer	
1				<b>Berufe des Pflanzenbaues und der Tierwirtschaft</b>		22			<b>Steingewinner u. -verarbeiter, Keramiker</b>
	11			<b>Ackerbauer, Tierzüchter, Gartenbauer</b>			221		<b>Natursteingewinner und -verarbeiter</b>
		111/2		<b>Landwirtschaftliche Berufe</b>			2211		Steinbrecher
			1111	Landwirt			2216		Steinmetz, Steinbildhauer
			1112	Landwirt und Gastwirt			2219		Sonstige Natursteingewinner u. -verarbeiter
			1113	Landwirt und Kaufmann		223	2231		<b>Edelsteinbearbeiter, auch Halbedelsteinbearbeiter</b>
			1114	Landwirt und Winzer					
			1116	Saatzüchter, Pflanzenzüchter		224	2241		<b>Erdengewinner</b>
			1117	Winzer, Weinbautechniker					
			1121	Landarbeiter		225	2251		<b>Stein- und Erdenaufbereiter</b>
			1122	Landwirtschaftliches Gesinde					
			1123	Landkraftführer		226	2261		<b>Formsteinhersteller</b>
			1129	Sonstige landwirtschaftl. Berufe					
		113/4		<b>Tierzüchter und zugehörige Berufe</b>			227		<b>Branntsteinhersteller</b>
			1131	Tierzüchter			2271		Ziegler
			1133	Melker, Melkwart			2279		Sonstige Branntsteinhersteller
			1136	Schäfer					
			1138	Schweinewärter, -mäster		228			<b>Keramiker</b>
			1141	Geflügelzüchter			2281		Töpfer (nicht Ofensetzer)
			1142	Pelztierzüchter			2282		Keramformer
			1144	Imker			2285		Keramaller
			1146	Tierpfleger, Tiergärtner			2287		Kerambrenner
			1149	Sonstige Tierzucht- und Tierpflegeberufe			2289		Sonstige Keramiker
		115		<b>Gartenbauer</b>		23			<b>Glasmacher</b>
			1151	Gärtner, Gartenbaufacharbeiter					
			1154	Gartenbautechniker		231	2311		<b>Glasmasshersteller</b>
			1157	Blumenbinder					
			1159	Sonstige Gartenbauberufe		232	2321		<b>Flachglasmacher</b>
	12			<b>Forst-, Jagd- und Fischereiberufe</b>					
		121		<b>Forstberufe</b>			233		<b>Glasverformer</b>
			1211	Forstwirt, Forstverwaltungsbeamter, -angestellter (höherer Dienst)			2331		Mundhohlglasmacher
			1213	Förster, Forstbetriebsbeamter, -angestellter (gehob. Dienst)			2339		Sonstige Glasverformer
			1214	Forstwart		234			<b>Glasveredler</b>
			1215	Waldarbeiter			2341		Glasgraveur, -schleifer, -polierer
			1219	Sonstige Forstberufe			2345		Glasmalter, Glasmosaikmacher
							2347		Glasoptiker
							2349		Sonstige Glasveredler
		122		<b>Jagdberufe</b>					
			1221	Berufsjäger		241			<b>Bauberufe</b>
			1229	Sonstige Jagdberufe			2411		<b>Maurer</b>
							2414		Maurerhelfer
		123		<b>Fischereiberufe</b>					
			1231	Binnenfischer, Fischzüchter		242			<b>Betonbauer</b>
			1234	Küstenfischer			2421		Betonbauer
			1235	Hochseefischer			2423		Eisenbieger und -flechter
			1239	Sonstige Fischereiberufe					
							243		<b>Hochbaunebenberufe</b>
	13	131	1311	<b>Mithelfende Familienangehörige in der Wirtschaftsabteilung Land- und Forstwirtschaft</b>			2431		Zimmerer
							2433		Dachdecker
							2434		Dachdecker und Klempner
							2437		Gerüstbauer
							244		<b>Straßenbauer</b>
							2441		Pflasterer (Steinsetzer), Straßenbauer
							2449		Sonstige Straßenbauer
							245		<b>Tiefbauer</b>
			211	2111	<b>Bergmännische Berufe</b>				
							2451		Brunnenbauer
			212	2121	Bergbaunachbarberufe		2459		Sonstige Tiefbauer

Berufs-				Bezeichnung	Berufs-				Bezeichnung
abteilg.	gruppe	ordnung	nummer		abteilg.	gruppe	ordnung	nummer	
25/26		246		<b>Bauerhalter</b>	27		266	<b>Gürtler und verwandte Berufe</b>	
			2461	Schornsteinfeger			2661	Gürtler	
			2469	Sonstige Bauerhalter			2663	Blechmusik-, Schlagmusik-instrumentenmacher	
							2669	Sonstige Metallbauer	
			247	<b>Bauausstatter</b>			267	<b>Grobmechaniker</b>	
				2471			Stukkateur, Putzer	2671	Mechaniker
				2473			Fliesenleger	2673	Kraftfahrzeughandwerker
				2475			Ofensetzer	2674	Landmaschinenhandwerker
				2476			Glaser		
				2478			Maler, Lackierer, Metallackierer		
				2479			Sonstige Bauausstatter		
			248	2481			<b>Baustättenarbeiter, auch Erdbewegungsarbeiter</b>	268	<b>Metallfeinbauer</b>
								2681	Feinmechaniker
								2684	Uhrmacher und Goldschmied
								2685	Augenoptiker
								2686	Gebißmacher, Zahntechniker
								2687	Uhrmacher
								2688	Edelmetallschmied
								2689	Sonstige Metallfeinbauer
			251	2511			<b>Metallerzeuger</b>	269	<b>Metalloberflächenveredler</b>
			252				<b>Walzer und verwandte Berufe</b>		
				2521			Walzer	2691	Flachgraveur, Ziseleur
				2522			Stangen-, Rohr-, Drahtzieher	2693	Metallpolierer
				2529			Sonstige Walzer einschl. Metallschläger	2696	Galvaniseur, Metallfärber
								2699	Sonstige Metalloberflächenveredler
			253				<b>Formgießer</b>	27	<b>Elektriker</b>
				2531			Former		
				2532			Kernmacher, Formerhelfer	271	2711 <b>Kabelhersteller, auch Isolierdrahthersteller</b>
				2534			Schmelzer, Gießer		
				2537			Schriftgießer	272	<b>Elektroleitungsbauer</b>
				2539			Sonstige Formgießerberufe	2721	Elektroinstallateur, Elektro-, Kabel-, Fernmeldemonteur
			254	2541			<b>Metallvergüter</b>	2723	Elektroinstallateur und Rundfunkmechaniker
			255				<b>Schmiede</b>	2728	Telegraphenbauhandwerker
				2551			Eisen- und Stahlschmied		
				2554			Kesselschmied	274	<b>Elektromaschinen- u. Elektroapparatebauer</b>
				2555			Kupferschmied, Schalenschmied	2741	Elektromaschinenbauer
				2556			Messer- und Klingenschmied	2743	Elektromechaniker
				2559			Sonstige Schmiedeberufe	2745	Rundfunkmechaniker, -instandsetzer
			257	2571			<b>Blechverformer</b>	2746	Glühlampen-, Glimmlampenersteller
			258				<b>Metallspanabnehmer</b>	2749	Sonstige Elektromaschinen- u. Elektroapparatebauer
				2581			Dreher		
				2582			Fräser	28	<b>Chemiewerker</b>
		2583	Hobler	281	<b>Chemiefachwerker</b>				
		2584	Bohrer	2811	Chemiebetriebswerker				
		2586	Metallschleifer	2819	Sonstige Chemiefachwerker				
		2589	Sonstige Metallspanabnehmer	282	<b>Chemiesonderfachwerker</b>				
	261		<b>Metallverbinder</b>	2821	Vulkaniseur				
		2611	Schweißer	2822	Gummiwerker				
		2615	Löter	2829	Sonst. Chemiesonderfachwerker				
		2618	Nieter (Großnieter)						
		2619	Sonstige Metallverbinder	29	<b>Kunststoffverarbeiter</b>				
	262	2621	<b>Drahtverformer u. -verflechter</b>	291	2911 <b>Kunststoffverformer, auch Kunststoffschlosser</b>				
	263		<b>Metallwerkzeugmacher</b>	292	2921 <b>Kunstwerkstoffmacher</b>				
		2631	Werkzeugmacher						
		2636	Stahlformengraveur	30/31	<b>Holzverarbeiter und zugehörige Berufe</b>				
		2637	Feilenmacher						
		2639	Sonst. Metallwerkzeugmacher	301	<b>Holzaufbereiter</b>				
	264		<b>Schlosser</b>	3011	Holzsäger, Holzmaschinenarbeiter				
		2641	Schlosser	3019	Sonstige Holzaufbereiter				
		2645	Eisenschiffbauer						
	265		<b>Klempner und Installateure</b>						
		2651	Klempner						
		2653	Klempner und Installateur						
		2655	Rohrinstallateur						



Berufs-				Bezeichnung	Berufs-				Bezeichnung
abteilg.	gruppe	ordnung	nummer		abteilg.	gruppe	ordnung	nummer	
		302		<b>Tischler</b>			333		<b>Druckstockhersteller</b>
			3021	Bautischler, Möbeltischler			3331	3331	Schriftsetzer, Schweizerdegen
			3023	Modelltischler			3332	3332	Lithograph
			3029	Sonstige Tischler			3334	3334	Buchdruckplattenmacher (Sterotypen, Galvanoplastiker)
		303		<b>Holzgerätemacher</b>			3336	3336	Klischeehersteller
			3031	Böttcher			3339	3339	Sonstige Druckstockhersteller
			3035	Mühlenbauer			335	335	<b>Drucker</b>
			3039	Sonstige Holzgerätemacher			3351	3351	Buchdrucker
		304		<b>Holzfahzeugbauer</b>			3353	3353	Flachdrucker
			3041	Stellmacher			3355	3355	Tiefdrucker
			3042	Stellmacher und Schmied			3358	3358	Stoffdrucker
			3044	Holzschiffbauer, Schiffszimmerer			3359	3359	Sonstige Drucker
			3049	Sonstige Holzfahzeugbauer			336	3361	<b>Druckerhelfer</b>
		305	3051	<b>Großmusikinstrumentenbauer</b> (Klavierbauer, Orgelbauer)	34/35		337	3371	<b>Vervielfältiger</b>
		306	3061	<b>Kleinmusikinstrumentenbauer</b> (Holz)			341	3411	<b>Filzmacher</b>
		311		<b>Schnitzer</b>			342	342	<b>Spinner</b>
			3111	Drechsler			3421	3421	Spinner
			3115	Holzbildhauer, Holzschnitzer			3423	3423	Zwirner
			3118	Holzschuhmacher, Holzschuhschnitzer			3425	3425	Garnstrangmacher, -spuler
			3119	Sonstige Schnitzwarenfertiger			3427	3427	Seiler
							3429	3429	Sonstige Spinnberufe
		313		<b>Holzwarenmacher</b>			344	3441	<b>Weber</b>
			3131	Bürsten-, Besen-, Pinselmacher			345	345	<b>Wirker und Stricker</b>
			3135	Holzspielwarenmacher			3451	3451	Wirker, Stricker
			3139	Sonstige Holzwarenmacher			3459	3459	Sonstige Wirk- u. Strickwarenhersteller
		314		<b>Modellemacher</b>			346	3461	<b>Textilverflechter</b>
			3141	Puppenmacher			347	3471	<b>Sticker</b>
			3149	Modellemacher			348	348	<b>Schneider und Näher</b>
		315	3151	<b>Holzflechter</b> (Korbmacher, Stuhlflechter, Strohflechter)			3481	3481	Schneider
		316		<b>Holzoberflächenveredler</b>			3482	3482	Kleidernäher
			3161	Beizer, Polierer			3483	3483	Wäscheschneider, Wäschenäher
			3169	Sonst. Holzoberflächenveredler			3489	3489	Sonstige Textilnäher
32				<b>Papierhersteller und -verarbeiter</b>			349	349	<b>Hutmacher</b>
							3491	3491	Hut- und Mützenmacher
							3493	3493	Putzmacher
		321	3211	<b>Papierhersteller</b>			351	3511	<b>Polsterer, Dekorateure</b>
		322		<b>Papierverarbeiter</b>			353	3531	<b>Textilschmuckmacher</b>
			3221	Buchbinder			354	354	<b>Textilveredler</b>
			3222	Etuimacher, Kartonagenmacher			3541	3541	Textilausrüster
			3229	Sonstige Papierverarbeiter			3546	3546	Bleicher
							3547	3547	Textilfärber
							3549	3549	Sonstige Textilveredler
33				<b>Graphische Berufe</b>			355	355	<b>Textilreiniger</b>
		331		<b>Nachschaffende Zeichner</b>			3551	3551	Wäscher und Plätter
			3311	Graphischer Zeichner, technischer Zeichner			3553	3553	Chemischreiniger, Färber und Chemischreiniger
			3313	Musterzeichner			3559	3559	Sonstige Textilreiniger
			3318	Schilderhersteller, Emailschriftenmaler					
			3319	Sonst. nachschaffende Zeichner	36				<b>Lederhersteller, Leder- u. Fellverarbeiter</b>
		332		<b>Lichtbildner</b>			361	3611	<b>Lederhersteller</b> (Gerber, Gerberhelfer)
			3321	Photograph, Reproduktionsphotograph			362	3621	<b>Lederzurichter</b>
			3329	Sonstige Lichtbildner					

Berufs-				Bezeichnung	Berufs-				Bezeichnung	
abteilg.	gruppe	ordnung	nummer		abteilg.	gruppe	ordnung	nummer		
		363		<b>Sattler und verwandte Berufe</b>			396	3961	<b>Warenlagerarbeiter, auch Versandfertigtmacher</b>	
		3631		Sattler						
		3632		Sattler und Polsterer						
		3633		Bandagist						
		3639		Sonstige Groblederverarbeiter	4				<b>Technische Berufe</b>	
		364		<b>Schuhhersteller</b>		41			<b>Ingenieure und Techniker</b>	
		3641		Schuhmacher						
		3643		Schuhwarenhersteller				411	<b>Ingenieure der Bodenerschließung</b>	
		365		<b>Feinlederverarbeiter</b>					4111 Vermessungsingenieur	
		3651		Feintäschner (Portefeuille)					4112 Markscheider	
		3659		Sonstige Feinlederverarbeiter					4113 Vermessungstechniker	
		366		<b>Fellverarbeiter</b>					4115 Kulturbauingenieur, -techniker	
		3661		Rauchwarenzurichter					4116 Bergingenieur	
		3665		Kürschner, Pelznäher					4117 Steiger	
		3669		Sonstige Fellverarbeiter					4119 Sonstige Ingenieure der Bodenerschließung	
37				<b>Nahrungs- und Genußmittelhersteller</b>				413	<b>Ingenieure der Energieumwandlung</b>	
		371		<b>Mehl- u. Nahrungsmittelhersteller</b>					4131 Elektroingenieur, -techniker	
		3711		Getreidemüller, Futtermittelmüller					4134 Schiffsingenieur	
		3713		Getreide- und Sägemüller					4139 Sonstige Ingenieure der Energieumwandlung	
		3719		Sonstige Mehl- und Nahrungsmittelhersteller				414	<b>Chemiker (Ingenieure der Stoffumwandlung)</b>	
		372		<b>Backwarenhersteller</b>					4141 Chemiker	
		3721		Bäcker					4142 Lebensmittelchemiker	
		3722		Bäcker und Müller					4145 Chemotechniker	
		3723		Bäcker und Konditor						
		3724		Konditor						
		3729		Sonstige Backwarenhersteller				415	<b>Ingenieure des Konstruktionswesens</b>	
		373		<b>Süßwarenhersteller</b>					4151 Architekt, Hochbauingenieur, -techniker	
		3731		Zuckerhersteller					4153 Bauingenieur, Tiefbauingenieur, Tiefbautechniker	
		3739		Sonstige Süßwarenhersteller					4155 Maschineningenieur, -techniker	
		374		<b>Milch- und Fettverarbeiter</b>					4156 Schiffbauingenieur, Schiffsmaschinenbauingenieur	
		3741		Molkereifachmann, -facharbeiter					4159 Sonstige Ingenieure des Konstruktionswesens	
		3744		Ölmüller						
		3749		Sonstige Fettverarbeiter						
		375		<b>Fleischer</b>					417	<b>Ingenieure der Stoffverarbeitung</b>
		3751		Fleischer					4171 Hütteningenieur, Gießereingenieur, -techniker	
		3759		Sonstige Fleischverarbeiter					4179 Sonstige Ingenieure der Stoffverarbeitung	
		376		3761 <b>Gewürzhersteller</b>					419	<b>Ingenieure und Techniker ohne Angabe einer Fachrichtung</b>
		377		<b>Speisenzubereiter</b>						
		3771		Koch, Köchin						
		3774		Obst- und Gemüsekonservierer						
		3776		Fischkonservierer						
		3779		Sonstige Speisenzubereiter						
		378		<b>Getränkereiter</b>					42	<b>Technische Sonderfachkräfte</b>
		3781		Brauer und Mälzer						
		3784		Brenner, Destillateur						
		3787		Weinküfer				421	4211 <b>Medizinisch-technische Sonderfachkräfte</b>	
		3789		Sonstige Getränke- und Getränkestoffbereiter					422	<b>Biologisch-technische Sonderfachkräfte</b>
		379		<b>Tabakwarenmacher</b>						
		3791		Zigarrenmacher					4221 Landwirtschaftlich-technischer Assistent	
		3799		Sonstige Tabakwarenmacher					4229 Sonstige biologisch-technische Sonderfachkräfte	
39				<b>Gewerbliche Hilfsberufe</b>					424	4241 <b>Physikalisch-technische Sonderfachkräfte</b>
		391		<b>Warensortierer, Warennachseher</b>					426	<b>Praktisch-technische Sonderfachkräfte</b>
		3911		Warensortierer						
		3915		Warennachseher						
		394		<b>Warenaufmacher</b>					4261 Lichtspielvorführer	
		3941		Bügler (sofern nicht Schneider oder Wäscher und Plätter)					4263 Taucher	
		3949		Sonstige Warenaufmacher					4269 Sonstige praktisch-technische Sonderfachkräfte	

Berufs-				Bezeichnung	Berufs-				Bezeichnung
abteilg.	gruppe	ordnung	nummer		abteilg.	gruppe	ordnung	nummer	
	43			<b>Maschinenisten und zugehörige Berufe</b>			523	<b>Wasserverkehrsberufe</b>	
		431		<b>Maschinenisten an Kraftmaschinen</b>			5231	Seeschiffer, Küstenschiffer	
			4311	Maschinist an Kraftmaschinen			5232	Nautischer Schiffs-offizier, Lotse	
			4313	Schiffsmaschinist			5235	Binnenschiffer	
							5239	Sonstige Wasserverkehrsberufe	
		432	4321	<b>Lokomotivführer</b>		524	5241	<b>Luftverkehrsberufe</b> (Flugzeugführer)	
		433		<b>Maschinenisten an Arbeitsmaschinen</b>			525	<b>Nachrichtenverkehrsberufe</b>	
			4331	Fördermaschinist, Seilbahnmaschinist			5251	Funker, Telegraphist	
			4333	Kranmaschinist			5253	Telephonist	
			4339	Sonstige Maschinenisten an Arbeitsmaschinen			5255	Postfacharbeiter	
							5259	Sonstige Nachrichtenverkehrsberufe	
		435		<b>Maschinenwärter, Maschinenhelfer und Heizer</b>			526	<b>Verkehrshelfer</b>	
			4351	Maschinenwärter, Maschinenhelfer			5261	Bürobote, Amtsgehilfe	
			4353	Heizer			5263	Transportarbeiter, Träger	
							5269	Sonstige Verkehrshelfer	
		436		<b>Maschineneinsteller</b>			53	<b>Gaststättenberufe</b>	
			4361	Automateneinrichter			531	<b>Gastwirte</b>	
			4369	Sonstige Maschineneinsteller			5311	Gastwirt, Gaststättenkaufmann	
							5312	Gastwirt und Bäcker	
							5313	Gastwirt und Fleischer	
							5314	Gastwirt und Kaufmann	
				<b>Handels- und Verkehrsberufe</b>			532	<b>Gaststättengehilfen</b>	
	51			<b>Kaufmännische Berufe</b>			5321	Kellner	
		511		<b>Betriebskaufleute</b>			5329	Sonstige Gaststättengehilfen	
			5111	Betriebskaufmann				<b>Berufe der Haushalts-, Gesundheits- und Volkspflege</b>	
			5113	Handelsvertreter, Reisender				<b>Hauswirtschaftliche Berufe</b>	
			5115	Ambulanter Händler				<b>Haushaltführende Berufe</b>	
		512		<b>Warenkaufleute</b>			61	<b>Haushaltshelfer</b>	
			5121	Verkäufer			611	6111	
			5129	Sonstige Warenkaufleute			612	6121	
		513		<b>Rechnungskaufleute</b>			6129	6121	
			5131	Buchhalter (sofern nicht Sonderfachkaufmann)			62	6129	
			5139	Sonstige Rechnerkaufleute (ohne Sonderfachkaufleute)			621	<b>Reinigungsberufe</b>	
		514	5141	<b>Kaufmännische Angestellte ohne nähere Berufsangabe</b>			621	<b>Hausrat- und Raumreiniger</b>	
							6211	Waschfrau	
							6213	Raumreiniger	
		515		<b>Sonderfachkaufleute</b>			6219	Sonstige Hausratreiniger	
			5151	Drogist			622	<b>Bauten- und Straßenreiniger</b>	
			5152	Buchhändler, Verlagskaufmann			6221	Glas- und Gebäudereiniger	
			5154	Bankkaufmann			6229	Sonstige Bauten- und Straßenreiniger	
			5156	Versicherungskaufmann			623	6231	
			5157	Speditionskaufmann, Reeder			623	6231	
			5159	Sonstige Sonderfachkaufleute			623	6231	
		517		<b>Vermittler</b>			63	<b>Maschinen-, Apparate-, Fahrzeug- und Warenreiniger</b>	
			5171	Makler				<b>Gesundheitsdienst- und Körperpflegeberufe</b>	
			5173	Versteigerer, Taxator			631	6311	
			5175	Verleiher, Vermieter			632	6321	
			5179	Sonstige Vermittler			633	6331	
		518	5181	<b>Schausteller</b>			634	Sonstige Heilbehandler	
		519		<b>Kaufmännische Hilfsberufe</b>			6341	Heilpraktiker	
			5194	Tank- und Garagenwart			6343	Dentist	
			5199	Sonstige Verkaufshelfer			635	6351	
							636	<b>Heilbehandlungsbeistände</b>	
	52			<b>Verkehrsberufe</b>			6361	Hebamme	
		521		<b>Landverkehrsberufe</b>			6362	Krankenschwester, Krankenpfleger	
			5211	Kutscher, Fuhrherr			6363	Säuglings- u. Kinderschwester	
			5213	Kraftfahrer			6364	Masseur, Krankengymnast	
			5215	Triebwagenführer (Straßen- u. Untergrundbahn)			6366	Sprechstundenhelfer	
			5216	Weichen-, Signal-, Bahnwärter			6369	Sonstige Heilbehandlungsbeistände	
			5217	Zugabfertiger, Schaffner, Rangierer					
			5218	Straßenmeister, Straßenwärter					
			5219	Sonstige Landverkehrsberufe					

Berufs-				Bezeichnung	Berufs-				Bezeichnung							
abteilg.	gruppe	ordnung	nummer		abteilg.	gruppe	ordnung	nummer								
7	638			<b>Gesundheitssichernde Berufe</b>				812	<b>Löhrberufe</b>							
				6381	Fleischbeschauer				8121	Hochschullehrer						
				6383	Desinfektor, Schädlingsbekämpfer				8122	Wissenschaftlicher Lehrer an höheren Schulen						
				6385	Abdecker				8123	Volksschullehrer, Mittelschullehrer, Schulhelfer						
				6389	Sonstige gesundheitssichernde Berufe				8124	Berufsschullehrer, Fachschullehrer, Werklehrer						
				639			<b>Körperpfleger</b>				8125	Kunstlehrer, Zeichenlehrer				
							6391		Friseur				8126	Musiklehrer, Gesanglehrer		
							6399		Sonstige Körperpfleger				8127	Sportlehrer, Berufssportler		
				64			<b>Volkspflegeberufe</b>				814	<b>Seelsorger, Seelsorge- u. Kulthelfer</b>				
							641		6411	Fürsorger und Betreuer				8141	Evangelischer Geistlicher	
	71			<b>Berufe des Verwaltungs- und Rechtswesens</b>				82	<b>Bildungs- u. Forschungsberufe</b>							
				<b>Verwaltungs- u. Büroberufe</b>					821	<b>Bildungsberufe</b>						
				711	Verwaltungsbeamte und -angestellte					8211	Schriftsteller					
				7111	Verwaltungsbeamter, -angestellter				8212	Schriftleiter, Lektor						
				7115	Verwaltungsbeamter, -angestellter ohne nähere Berufsangabe				8214	Dolmetscher, Übersetzer						
				712			<b>Büro- und Verwaltungshelfer</b>				8217	Bibliothekar				
							7121		Bürogehilfe, Verwaltungsgehilfe				8219	Sonstige Bildungsberufe		
							7125		Stenotypist, Maschinenschreiber				822	<b>Forschungsberufe</b>		
							7127		Lochkartenfachmann					8221	Wirtschaftswissenschaftler, Statistiker	
							7129		Sonstige Büro- und Verwaltungshelfer					8229	Sonstige Forschungsberufe	
				72			<b>Rechts- u. Sicherheitswahrer</b>				83	<b>Künstlerische Berufe</b>				
							721		7211	Rechtsfinder (Richter, Staatsanwalt)				831	<b>Bildende Künstler</b>	
	722	<b>Rechtsbeistände</b>					8311	Bildhauer								
		7221	Rechtsanwalt, Notar				8312	Kunstmaler, Kunstzeichner								
		7224	Patentanwalt				8319	Sonstige bildende Künstler								
		7226	Rechtskonsulent				832	<b>Darstellende Künstler</b>								
		7228	Rechtsanwalts- u. Notargehilfe					8321	Schauspieler							
	723	7231	<b>Wirtschaftsrechtssachverständige, Buchführungssachverständige</b>				8323	Bühnensänger, Konzertsänger								
	724	7241	<b>Rechtvollstrecker</b>				8326	Tänzer								
	725	7251	<b>Polizeibeamte u. -angestellte</b>				8327	Artist								
	73			<b>Sonstige Sicherheitswahrer</b>				8329	Sonstige darstellende Künstler							
				7261	Berufsfeuerwehrmann				834	<b>Musiker</b>						
				7263	Gewerbeaufsichtsbeamter, -angestellter					835	<b>Künstlerische Hilfsberufe</b>					
				7269	Sonstige Sicherheitswahrer				8351		Kunstgewerbler ohne nähere Berufsangabe					
				731	<b>Dienst- und Wachberufe</b>				91		<b>Berufstätige mit unbestimmtem Beruf</b>					
					<b>Dienst- und Wachberufe</b>						911	<b>Berufstätige ohne nähere Berufsangabe</b>				
	7311	Wächter				92	<b>Berufstätige mit noch nicht bestimmtem Beruf</b>									
	7313	Hauswart, Hausmeister					921	Lehrlinge mit noch nicht feststehendem Lehrberuf								
	7315	Hausdiener, Gewerbediener						922	Praktikanten und Volontäre mit noch nicht feststehendem Beruf							
	7319	Sonstige Dienst- u. Wachberufe					98		Schulentlassene (arbeitslos)							
81			<b>Berufe des Geistes- und Kunstlebens</b>					99	<b>Mithelfende Familienangehörige außerhalb der Wirtschaftsabteilung Land- und Forstwirtschaft</b>							
			<b>Erziehungs- und Lehrberufe, Seelsorger</b>				989		9899							
			811	<b>Erziehungsberufe</b>					991	9911						
			8111	Jugendleiter												
			8113	Kindergärtnerin, Kinderpflegerin												
			8119	Sonstige Erziehungsberufe												

## Liste der Wirtschaftszweige in systematischer Ordnung

Wirtschafts-			Bezeichnung	Wirtschafts-			Bezeichnung
abteilg.	gruppe	zweig		abteilg.	gruppe	zweig	
0			<b>Landwirtschaft und Tierzucht, Forst- und Jagdwirtschaft, Gärtnerei, Fischerei</b>	23			<b>Stahl- und Waggonbau</b>
	03	031	<b>Landwirtschaft und Tierzucht</b>		231		Stahl- und Eisenkonstruktionsbau (einschl. Kesselbau)
	04	041	<b>Forst- und Jagdwirtschaft</b>		235		Waggonbau
	05	051	<b>Gärtnerei</b>	24			<b>Maschinen- und Apparatebau</b>
	08	081	<b>Hochsee- und Küstenfischerei</b>		241		Allgemeiner Maschinenbau
	09	091	<b>Binnenfischerei</b>		242		Bau von Geldschränken und Tresor- anlagen
					243		Lokomotivbau
					244		Bau von Büromaschinen
					245		Apparate- und Armaturenbau
				25	251		<b>Schiffbau</b> (einschl. Bootsbau)
1			<b>Bergbau, Gewinnung und Verar- beitung von Steinen und Erden. Energiewirtschaft</b>	26			<b>Straßenfahrzeug- und Luftfahrzeugbau</b>
	11	111	<b>Steinkohlengewinnung und -verarbeitung</b>		261		Straßenfahrzeugbau
	12		<b>Braunkohlengewinnung und -verarbeitung</b>		264		Stellmacherei
		121	Braunkohlengewinnung und -brikettierung		267		Luftfahrzeugbau
		125	Braunkohlenschwelerei	27	271		<b>Elektrotechnik</b>
	13		<b>Erzbergbau</b>	28	281		<b>Feinmechanik und Optik</b>
		131	Eisenerzbergbau (auch Aufbereitung)	29			<b>Eisen-, Stahl- und Metallwaren- fertigung</b>
		135	Metallerzbergbau (auch Aufbereitung)		291		Metallwarenindustrie
	14	141	<b>Salzbergbau und Salinen</b>	3/4			<b>Verarbeitende Gewerbe</b> (ohne Eisen- u. Metallverarbeitung)
	15		<b>Sonstiger Bergbau</b>	31	311		<b>Mineralölverarbeitung und Kohlewertstoffindustrie</b>
		151	Gewinnung und Aufbereitung von Torf, Bernstein und Graphit		32	321	<b>Chemische Grundindustrie</b> (einschl. Pharmazeutische Industrie)
		155	Erdölgewinnung	34			<b>Kunststoffverarbeitung</b>
	17		<b>Abbau von Steinen und Erden, Bau- stoff- und Keramische Industrie</b>		341		Herstellung von Kunststoffteilen und -waren
		171	Kies-, Sand-, Ton- und Kaolingewin- nung, Gewinnung und Bearbeitung von natürlichen Gesteinen		345		Herstellung von Kunstleder, Lino- leum, Wachstuch und ähnlichen Er- zeugnissen
		174	Kalk-, Gips- und Zementindustrie	35	351		<b>Gummi- und Asbestverarbeitung</b>
		177	Ziegelindustrie, Herstellung sonstiger künstlicher Steine, Betonwaren und Betonwerksteinindustrie	36			<b>Feinkeramische und Glasindustrie</b>
	19	191	<b>Energiewirtschaft</b> (Elektrizitäts-, Gas-, Wasser- und Fernheizwerke)		361		Feinkeramische Industrie
					365		Glasindustrie
				37	371		<b>Sägerei und Holzbearbeitung</b>
2			<b>Eisen- und Metallerzeugung und -verarbeitung</b>	38			<b>Holzverarbeitung</b> (einschl. Verarbeitung von natür- lichen Schnitz- und Formerstoffen)
	21		<b>Eisen- und Stahlerzeugung</b> (Eisenschaffende Industrie)		381		Tischlerei (einschl. Modelltischlerei), Möbel- und Holzbauindustrie
		211	Eisen- und Stahlerzeugung (einschl. Walzwerke und Ziehereien)		383		Polstermöbelherstellung
		215	Eisen- und Stahlgießereien		385		Böttcherei, Drechslerei und sonstige Schnitzstoffverarbeitung, Herstel- lung von Verpackungsmitteln
	22		<b>NE-Metallerzeugung und -gießereien</b>		387		Korb- und Bürstenwarenherstellung, Holzveredlung
		221	NE-Metallhütten (einschl. Halbzeug- werke)				
		225	NE-Metallgießereien				

Wirtschafts-			Bezeichnung	Wirtschafts-			Bezeichnung
abteilg.	gruppe	zweig		abteilg.	gruppe	zweig	
	39		<b>Papierherzeugung und -verarbeitung, Druckereigewerbe</b>		48		<b>Getränkeherstellung</b>
		391	Papierherzeugung			481	Brauerei und Mälzerei
		394	Papierveredlung und -verarbeitung			485	Herstellung von Wein, Sekt und Mineralwasser, Brennerei und Spiritusindustrie
		397	Druckerei (einschl. Licht- und Photopausen)				
	41		<b>Lederherzeugung und -verarbeitung</b>		49	491	<b>Tabakwarenherstellung</b>
		411	Lederherstellung				
		415	Lederverarbeitung (einschl. Schuhherstellung)	5			<b>Bau-, Ausbau- und Bauhilfsgewerbe</b>
	42		<b>Textilgewerbe</b>		53	531	<b>Architektur-, Bauingenieur- und Vermessungsbüros</b>
		421	Herstellung von Kunstfasern				
		423	Spinnerei und Weberei		54		<b>Hoch- und Tiefbau</b>
		425	Wirkerei und Strickerei			541	Hoch- und Tiefbau (einschl. Isolierschutzbau)
		427	Textilkurzwarenherstellung, Textilveredlung und Hilfsgewerbe der Textilindustrie			544	Schornstein- und Feuerungsbau
						547	Abbruchbetriebe
	43		<b>Bekleidungs-gewerbe</b>		55	551	<b>Zimmerei und Dachdeckerei</b>
		431	Schneiderei und Wäschennäherei				
		433	Mützen-, Hut- und Putzmacherei		56	561	<b>Bauinstallation, Klempnerei und Elektroinstallation</b>
		435	Herstellung von Bekleidungs-zubehör, Bekleidungs-hilfsgewerbe und Bettfedernaufbereitung				
		437	Kürschnerei und Rauchwaren-zurichtung		57	571	<b>Ausbaugewerbe</b> (Glaserei, Malerei, Ofensetzeri usw.)
					59	591	<b>Bauhilfsgewerbe</b> (Schornsteinfelegewerbe, Gerüstbaubetriebe)
	44		<b>Herstellung von Musikinstrumenten, Spielwaren, Sportgeräten, Schmuckwaren u. Bearbeitung von Edelsteinen</b>				<b>Handel, Geld- und Versicherungs-wesen</b>
		441	Herstellung von Musikinstrumenten	6			
		444	Herstellung von Spielwaren und Sportgeräten				
		447	Bearbeitung von Edelsteinen und Schmuckwarenherstellung		65/66		<b>Warenhandel und Verlagsgewerbe</b>
	45		<b>Mühlengewerbe, Nähr- und Futtermittelindustrie, Bäckerei- und Süßwarengewerbe</b>			651	Ein- und Ausfuhrhandel
		451	Mühlengewerbe			652	Handel mit Nahrungs- und Genußmitteln, Tabakwaren
		453	Nährmittel-, Futtermittel- und Stärkeindustrie			653	Handel mit Textilien, Bekleidung, Ausstattungs- u. Sportartikeln (einschl. Wäsche, Pelzwaren, Schuhe)
		455	Bäckerei und Backwarenindustrie			654	Handel mit Wohnbedarf, Musikinstrumenten, Rundfunkgeräten und Kunstgegenständen
		457	Süßwarengewerbe			655	Handel mit Eisen-, Metall-, Holz-, Glas- und Porzellanwaren, Beleuchtungsgegenständen und Elektroapparaten
	46		<b>Fleisch- und Fischverarbeitung, Milchverwertung, Speisefettherstellung, Zuckerindustrie</b>			656	Handel mit Edelmetallwaren, Uhren, feinmechanischen und optischen Erzeugnissen
		461	Fleischerei, Fleischwarenherstellung, Schlachthäuser			657	Handel mit Gegenständen der Gesundheits- und Körperpflege, chemischen Erzeugnissen; Apotheken, Photohandel
		463	Fischindustrie			658	Handel mit Druckereierzeugnissen, Papier-, Schreib-, Galanterie-, Leder- und Spielwaren
		465	Milchverwertung, Speiseöl- und Speisefettherstellung			659	Handel mit Maschinen, Kraftfahrzeugen und Kraftfahrzeugbedarf, Fahrrädern
		467	Zuckerindustrie			661	Handel mit Rohstoffen und Halbfabrikaten der Eisen- und Metallindustrie
	47		<b>Obst- und Gemüseverwertung, Kaffee-, Tee- und Gewürzverarbeitung, Eisgewinnung und Frosterei</b>				
		471	Obst- und Gemüseverwertung				
		474	Kaffee-, Tee- und Gewürzverarbeitung				
		475	Herstellung von Nährhefe und Eiweißerzeugnissen				
		477	Eisgewinnung				
		479	Kühlhäuser				

Wirtschafts-			Bezeichnung	Wirtschafts-			Bezeichnung
abteilg.	gruppe	zweig		abteilg.	gruppe	zweig	
		662	Handel mit Baustoffen, Holz- und Brennmaterialien, Futter-, Düngemitteln und Saatgut	8			<b>Verkehrswesen</b>
		663	Handel mit Leder und Fellen		81	811	Deutsche Bundespost
		664	Handel mit Alt- und Abfallstoffen		82	821	Deutsche Bundesbahn
		665	Viehhandel		83	831	Schienenbahnen (ohne Deutsche Bundesbahn) einschl. Obusbetriebe
		666	Handel mit Blumen und zoologischen Artikeln und sonstigen Spezialwaren		84	841	Straßenverkehr (ohne Schienenbahnen und Obusbetriebe)
		667	Handel mit Waren aller Art				
		668	Zeitungsverlag und -spedition				
		669	Verlagsgewerbe (ohne Presse)		85		Schiffahrts-, Wasserstraßen- und Hafenwesen
67			<b>Wirtschaftswerbung und sonstige Hilfgewerbe des Handels</b>			851	Verwaltung des Schiffahrts- und Wasserstraßenwesens
		671	Wirtschaftswerbung, Auskunft, Versteigerungsgewerbe			854	See- und Küstenschiffahrt
		675	Verleihgewerbe und sonstige Hilfgewerbe des Handels			857	Binnenschiffahrt
68		681	<b>Geld-, Bank- und Börsenwesen</b> (ohne Postscheck- und Postspar-kassendienst)		86	861	Luftverkehr
					87		Verkehrsneben- und -hilfsgewerbe
69		691	<b>Versicherungswesen</b> (ohne Sozialversicherung)			871	Spedition und Lagerei
						875	Garagen, Reisebüros
			<b>Dienstleistungen</b>	9			<b>Öffentlicher Dienst und Dienstleistungen im öffentlichen Interesse</b>
71		711	<b>Wohnungs- und Grundstückswesen, Vermögensverwaltung</b>		91		<b>Öffentliche Verwaltung</b>
72		721	<b>Gaststättenwesen</b>			911	Öffentliche Verwaltung (einschl. Rechtspflege, Finanz- und Arbeitsverwaltung)
73			<b>Kunst, Schrifttum, Theater, Film und Rundfunkwesen, Schaustellungsgewerbe; private Forschung</b>			915	Polizei
		731	Kunst und Schrifttum, Theater, Film		92		<b>Besatzungsmächte und ausländische Vertretungen</b>
		733	Rundfunkwesen			921	Besatzungsdienststellen (auch Haushaltungen)
		735	Schaustellungsgewerbe			925	Konsulate und ausländische Missionen
		737	Freiberufliche wissenschaftliche, künstlerische und schriftstellerische Tätigkeit		93	931	Politische und wirtschaftliche Organisationen
74		741	<b>Sportpflege, Bado- und Schwimm-anstalten</b>				
75			<b>Nachrichten-, Schreib- und Übersetzungsbüros</b>		94		<b>Rechts- und Wirtschaftsberatung</b>
		751	Korrespondenz- und Nachrichtenbüros			941	Rechtsberatung
		755	Schreib- und Übersetzungsbüros			945	Wirtschaftsberatung
76		761	<b>Photographisches Gewerbe</b>		95	951	<b>Kirchen, weltanschauliche Vereinigungen</b>
77		771	<b>Friseurgewerbe</b>		96	961	<b>Erziehung, Wissenschaft, Kultur</b>
78			<b>Reinigungs-, Bewachungs- und Trägergewerbe, privates Bestattungswesen</b>		97	971	<b>Fürsorge und Wohlfahrtspflege</b>
		781	Wäscherei, Färberei und Chemische Reinigung		98	981	<b>Sozialversicherung</b>
		783	Gebäudeinnenreinigung		99		<b>Gesundheitswesen und Hygiene</b>
		785	Bewachungs- und Aufbewahrungsgewerbe			991	Gesundheitswesen
		787	Dienstmann- und Trägergewerbe			995	Veterinärwesen, öffentliches Bestattungswesen, Straßenreinigung
		789	Privates Bestattungswesen	9a	99a	999	<b>Ohne Angabe der Betriebszugehörigkeit</b>
79		791	<b>Häusliche Dienste</b>				

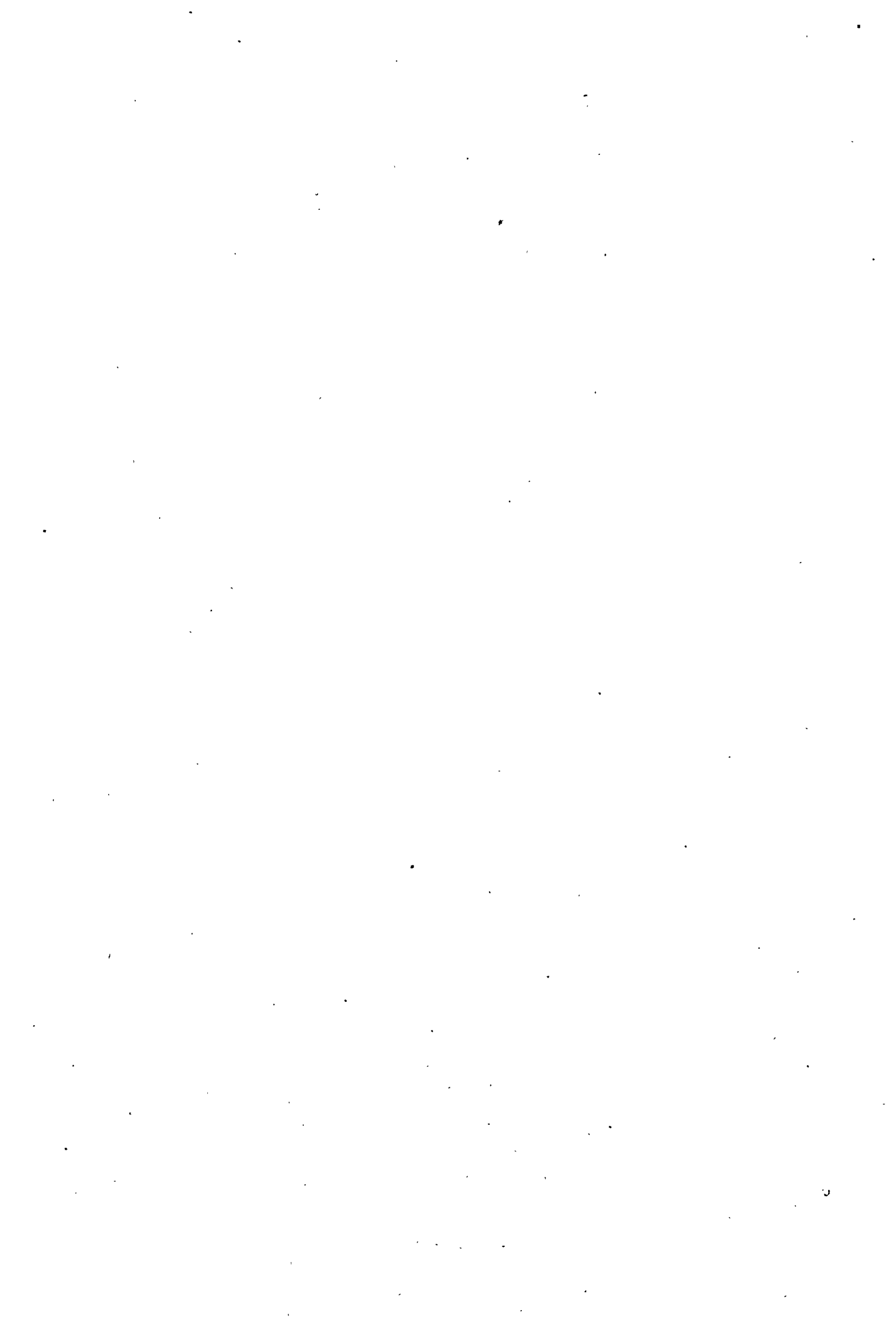



Die Erwerbspersonen nach Berufen, Stellung im Beruf und Wirtschaftszweigen

Stellung im Beruf Wirtschaftszweig	Erwerbspersonen			Stellung im Beruf Wirtschaftszweig	Erwerbspersonen			Stellung im Beruf Wirtschaftszweig	Erwerbspersonen		
	insgesamt	männlich	weiblich		insgesamt	männlich	weiblich		insgesamt	männlich	weiblich
<b>Beruf 1111 Landwirt</b>				noch: Abhängige				<b>Beruf 1146 Tierpfleger, Tiergärtner</b>			
Selbständige	1 133 091	934 810	198 281	in Wz. 961	42	41	1	Selbständige	174	157	17
in Wz. 031	1 131 306	933 110	198 196	in sonst. Wz.	1	1	-	in Wz. 031	93	89	4
" " 051	1 785	1 700	85	<b>Insgesamt</b>	<b>13 942</b>	<b>13 792</b>	<b>150</b>	" " 995	81	68	13
Abhängige	12 471	11 822	649	<b>Beruf 1129 Sonstige landwirtschaftliche Berufe</b>				Abhängige	4 167	4 045	122
in Wz. 031	11 703	11 094	609	Abhängige	995	853	142	in Wz. 031	1 523	1 476	47
" " 051	93	76	17	in Wz. 031	278	219	59	" " 321	68	68	-
" " 321	47	47	-	" " 041	61	38	23	" " 461	180	180	-
" " 931	393	370	23	" " 051	37	19	18	" " 465	28	26	2
" " 945	32	32	-	" " 911	338	338	-	" " 481	74	74	-
" " 961	203	203	-	" " 961	281	239	42	" " 665	450	441	9
<b>Insgesamt</b>	<b>1 145 562</b>	<b>946 632</b>	<b>198 930</b>	<b>Insgesamt</b>	<b>995</b>	<b>853</b>	<b>142</b>	" " 735	251	245	6
<b>Beruf 1112 Landwirt und Gastwirt</b>				<b>Beruf 1131 Tierzüchter</b>				in sonst. Wz.			
Selbständige	38 874	33 009	5 865	Selbständige	446	390	56	" " 741	383	383	-
sämtl. in Wz. 031	38 874	33 009	5 865	sämtl. in Wz. 031	446	390	56	" " 841	44	44	-
<b>Insgesamt</b>	<b>38 874</b>	<b>33 009</b>	<b>5 865</b>	Abhängige	1 613	1 508	105	" " 871	41	41	-
<b>Beruf 1113 Landwirt und Kaufmann</b>				<b>Beruf 1133 Melker, Melkwort</b>				in sonst. Wz.			
Selbständige	15 927	14 021	1 906	Selbständige	25	24	1	" " 915	37	37	-
sämtl. in Wz. 031	15 927	14 021	1 906	sämtl. in Wz. 465	25	24	1	" " 961	383	358	25
<b>Insgesamt</b>	<b>15 927</b>	<b>14 021</b>	<b>1 906</b>	Abhängige	36 407	30 040	6 367	" " 991	41	41	-
<b>Beruf 1114 Landwirt und Winzer</b>				<b>Beruf 1136 Schäfer</b>				in sonst. Wz.			
Selbständige	9 560	7 913	1 647	Selbständige	2 196	2 156	40	" " 995	312	286	26
sämtl. in Wz. 031	9 560	7 913	1 647	sämtl. in Wz. 031	2 196	2 156	40	in sonst. Wz.	8	6	2
<b>Insgesamt</b>	<b>9 560</b>	<b>7 913</b>	<b>1 647</b>	Abhängige	5 576	5 522	54	Abhängige	240	212	28
<b>Beruf 1116 Saatzüchter, Pflanzenzüchter</b>				<b>Beruf 1138 Schweinewärter, Schweinemäster</b>				in Wz. 031			
Selbständige	150	133	17	Selbständige	128	118	10	in Wz. 031	121	105	16
in Wz. 031	97	88	9	sämtl. in Wz. 031	128	118	10	" " 961	29	24	5
" " 051	34	29	5	Abhängige	773	689	84	" " 995	40	35	5
in sonst. Wz.	19	16	3	in Wz. 031	721	641	80	in sonst. Wz.	50	48	2
Abhängige	919	739	180	in sonst. Wz.	52	48	4	<b>Insgesamt</b>	<b>809</b>	<b>708</b>	<b>101</b>
in Wz. 031	718	580	138	<b>Insgesamt</b>	<b>36 432</b>	<b>30 064</b>	<b>6 368</b>	<b>Beruf 1151 Gärtner, Gartenbauarbeiter</b>			
" " 051	34	19	15	Selbständige	2 196	2 156	40	Selbständige	31 347	28 575	2 772
" " 961	162	135	27	sämtl. in Wz. 031	2 196	2 156	40	in Wz. 041	104	98	6
in sonst. Wz.	5	5	-	Abhängige	5 576	5 522	54	" " 051	31 122	28 367	2 755
<b>Insgesamt</b>	<b>1 069</b>	<b>872</b>	<b>197</b>	sämtl. in Wz. 031	5 576	5 522	54	" " 666	121	110	11
<b>Beruf 1117 Winzer, Weinbautechniker</b>				<b>Beruf 1141 Geflügelzüchter</b>				Abhängige			
Selbständige	11 138	8 386	2 752	Selbständige	1 802	1 476	326	in Wz. 031	73 418	65 177	8 241
sämtl. in Wz. 031	11 138	8 386	2 752	sämtl. in Wz. 031	1 802	1 476	326	in Wz. 041	2 545	2 292	253
Abhängige	7 326	5 673	1 653	Abhängige	773	689	84	" " 051	53 563	47 067	6 496
in Wz. 031	7 150	5 531	1 619	in Wz. 031	721	641	80	" " 111	906	900	6
" " 961	176	142	34	in sonst. Wz.	52	48	4	" " 121	107	105	2
<b>Insgesamt</b>	<b>18 464</b>	<b>14 059</b>	<b>4 405</b>	<b>Insgesamt</b>	<b>901</b>	<b>807</b>	<b>94</b>	" " 141	34	34	-
<b>Beruf 1121 Landarbeiter</b>				<b>Beruf 1142 Pelztierzüchter</b>				in Wz. 041			
Abhängige	302 181	204 124	98 057	Selbständige	199	181	18	" " 051	475	340	135
in Wz. 031	300 238	202 562	97 676	sämtl. in Wz. 031	199	181	18	" " 171	34	34	-
" " 051	872	609	263	Abhängige	773	689	84	" " 174	67	67	-
" " 961	323	323	-	in Wz. 031	721	641	80	" " 177	88	88	-
" " 971	339	288	51	in sonst. Wz.	52	48	4	" " 191	114	112	2
" " 991	405	338	67	<b>Insgesamt</b>	<b>901</b>	<b>807</b>	<b>94</b>	" " 211	188	167	21
in sonst. Wz.	4	4	-	<b>Beruf 1144 Imker</b>				in Wz. 051			
<b>Insgesamt</b>	<b>302 181</b>	<b>204 124</b>	<b>98 057</b>	Selbständige	748	660	88	in Wz. 031	53 563	47 067	6 496
<b>Beruf 1122 Landwirtschaftliches Gesinde</b>				<b>Beruf 1146 Tierpfleger, Tiergärtner</b>				in Wz. 041			
Abhängige	541 281	300 904	240 377	Selbständige	748	660	88	" " 051	254	245	9
in Wz. 031	538 697	299 282	239 415	sämtl. in Wz. 031	748	660	88	" " 666	121	110	11
" " 051	1 346	726	620	Abhängige	385	194	191	<b>Beruf 1149 Sonstige Tierzucht- und Tierpflegeberufe</b>			
" " 961	183	183	-	in Wz. 031	355	179	176	Selbständige	569	496	73
" " 971	509	337	172	in sonst. Wz.	30	15	15	in Wz. 031	249	204	45
" " 991	543	373	170	<b>Insgesamt</b>	<b>1 133</b>	<b>854</b>	<b>279</b>	" " 995	312	286	26
in sonst. Wz.	3	3	-	<b>Beruf 1144 Imker</b>				in sonst. Wz.			
<b>Insgesamt</b>	<b>541 281</b>	<b>300 904</b>	<b>240 377</b>	Selbständige	748	660	88	Abhängige	240	212	28
<b>Beruf 1123 Landkraftführer</b>				<b>Beruf 1146 Tierpfleger, Tiergärtner</b>				in Wz. 031			
Selbständige	2 155	2 098	57	Selbständige	748	660	88	in Wz. 041	121	105	16
sämtl. in Wz. 675	2 155	2 098	57	sämtl. in Wz. 031	748	660	88	" " 961	29	24	5
Abhängige	11 787	11 694	93	Abhängige	385	194	191	" " 995	40	35	5
in Wz. 031	6 972	6 908	64	in Wz. 031	355	179	176	in sonst. Wz.	50	48	2
" " 051	45	45	-	in sonst. Wz.	30	15	15	<b>Insgesamt</b>	<b>809</b>	<b>708</b>	<b>101</b>
" " 675	4 727	4 699	28	<b>Insgesamt</b>	<b>1 133</b>	<b>854</b>	<b>279</b>	<b>Beruf 1151 Gärtner, Gartenbauarbeiter</b>			

noch: Die Erwerbspersonen nach Berufen, Stellung im Beruf und Wirtschaftszweigen

Stellung im Beruf Wirtschaftszweig	Erwerbspersonen			Stellung im Beruf Wirtschaftszweig	Erwerbspersonen			Stellung im Beruf Wirtschaftszweig	Erwerbspersonen		
	insgesamt	männlich	weiblich		insgesamt	männlich	weiblich		insgesamt	männlich	weiblich
noch: Beruf 1151 Gärtner, Gartenbaufacharbeiter				noch: Abhängige				Beruf 1234 Küstenfischer			
noch: Abhängige				in Wz. 995	726	558	168	Selbständige	1 918	1 913	5
in Wz. 461	20	18	2	in sonst. Wz.	870	760	110	sämtl. in Wz. 081	2 283	2 248	35
" " 465	108	51	57	Insgesamt	27 378	17 208	10 170	Insgesamt	4 201	4 161	40
" " 467	40	37	3	Beruf 1211 Forstwirt, Forstverwaltungsbeamter, -angestellter (höherer Dienst)				Beruf 1235 Hochseefischer			
" " 471	47	42	5	Selbständige	265	229	36	Selbständige	498	498	-
" " 481	97	94	3	in Wz. 041	251	215	36	sämtl. in Wz. 081	3 317	3 317	-
" " 485	52	50	2	in sonst. Wz.	14	14	-	Abhängige	3 316	3 316	-
" " 491	42	35	7	Abhängige	2 862	2 862	-	in Wz. 081	1	1	-
" " 541	215	211	4	in Wz. 041	1 026	1 026	-	in sonst. Wz.	3 815	3 815	-
" " 651	54	41	13	" " 911	1 803	1 803	-	Insgesamt	3 815	3 815	-
" " 652	53	52	1	" " 961	27	27	-	Beruf 1239 Sonstige Fischereiberufe			
" " 653	30	29	1	in sonst. Wz.	6	6	-	Selbständige	14	14	-
" " 655	22	22	-	Insgesamt	3 127	3 091	36	sämtl. in Wz. 091	164	146	18
" " 662	120	99	21	Beruf 1213 Förster, Forstbetriebsbeamter, -angestellter (gehobener Dienst)				Abhängige	138	123	15
" " 666	98	78	20	Abhängige	10 754	10 754	-	in Wz. 091	24	23	1
" " 667	20	18	2	in Wz. 041	8 589	8 589	-	" " 911	2	-	2
" " 675	32	29	3	" " 911	2 109	2 109	-	in sonst. Wz.	178	160	18
" " 681	20	19	1	" " 961	50	50	-	Insgesamt	2 732 743	536 132	2 196 611
" " 711	128	126	2	in sonst. Wz.	6	6	-	Beruf 1311 Mithelfender Familienangehöriger in der Wirtschaftsabteilung Land- und Forstwirtschaft			
" " 721	217	205	12	Insgesamt	10 754	10 754	-	in Wz. 031	2 708 003	531 375	2 176 628
" " 741	73	72	1	Beruf 1214 Forstwart				" " 041	331	68	263
" " 791	234	224	10	Abhängige	4 675	4 675	-	" " 051	24 002	4 456	19 546
" " 821	185	184	1	in Wz. 041	4 590	4 590	-	" " 081	155	101	54
" " 831	39	39	-	" " 961	51	51	-	" " 091	252	132	120
" " 851	31	31	-	in sonst. Wz.	34	34	-	Insgesamt	2 732 743	536 132	2 196 611
" " 911	3 375	3 227	148	Insgesamt	4 675	4 675	-	Beruf 2111 Bergmann			
" " 931	79	69	10	Beruf 1215 Waldarbeiter				Abhängige	345 686	345 686	-
" " 951	483	382	101	Abhängige	94 964	79 709	15 255	in Wz. 111	306 444	306 444	-
" " 961	871	625	246	in Wz. 041	91 500	76 305	15 195	" " 121	13 089	13 089	-
" " 971	765	540	225	" " 371	1 148	1 148	-	" " 131	12 742	12 742	-
" " 991	2 023	1 812	211	" " 662	1 071	1 071	-	" " 135	4 623	4 623	-
in sonst. Wz.	2 077	2 018	59	" " 961	453	395	58	" " 141	6 074	6 074	-
Insgesamt	104 765	93 752	11 013	in sonst. Wz.	792	790	2	" " 151	658	658	-
Beruf 1154 Gartenbautechniker				Insgesamt	94 964	79 709	15 255	" " 155	192	192	-
Selbständige	538	511	27	Beruf 1219 Sonstige Forstberufe				" " 171	1 864	1 864	-
sämtl. in Wz. 051	1 128	1 044	84	Selbständige	42	29	13	Insgesamt	345 686	345 686	-
Abhängige	399	345	54	sämtl. in Wz. 041	62	51	11	Beruf 2121 Bergbaunachbarberufe			
in Wz. 051	540	529	11	Abhängige	19	16	3	Abhängige	34 790	31 869	2 921
" " 911	100	81	19	in Wz. 041	19	16	3	in Wz. 111	11 488	10 588	900
" " 961	47	47	-	" " 652	28	23	5	" " 121	5 508	5 444	64
in sonst. Wz.	42	42	-	" " 657	12	9	3	" " 125	45	44	1
Insgesamt	1 666	1 555	111	in sonst. Wz.	3	3	-	" " 131	877	738	139
Beruf 1157 Blumenbinder				Insgesamt	104	80	24	" " 135	514	476	38
Selbständige	2 327	1 002	1 325	Beruf 1221 Berufsjäger				" " 141	2 017	1 956	61
in Wz. 051	668	249	419	Abhängige	632	632	-	" " 151	10 102	8 405	1 697
" " 666	1 659	753	906	sämtl. in Wz. 041	632	632	-	" " 155	3 855	3 834	21
Abhängige	3 975	354	3 621	Insgesamt	632	632	-	" " 311	384	384	-
in Wz. 051	2 027	138	1 889	Beruf 1229 Sonstige Jagdberufe				Insgesamt	34 790	31 869	2 921
" " 666	1 948	216	1 732	Selbständige	25	25	-	Beruf 2211 Steinbrecher			
Insgesamt	6 302	1 356	4 946	in Wz. 041	21	21	-	Abhängige	33 650	33 650	-
Beruf 1159 Sonstige Gartenbauberufe				" " 081	4	4	-	in Wz. 151	113	113	-
Selbständige	572	558	14	Abhängige	121	121	-	" " 171	26 964	26 964	-
sämtl. in Wz. 051	26 806	16 650	10 156	in Wz. 041	92	92	-	" " 174	3 857	3 857	-
Abhängige	664	383	281	in sonst. Wz.	29	29	-	" " 177	1 073	1 073	-
in Wz. 041	251	112	139	Insgesamt	146	146	-	" " 541	1 611	1 611	-
" " 051	20 439	11 704	8 735	Beruf 1231 Binnenfischer, Fischzüchter				" " 662	32	32	-
" " 111	82	82	-	Selbständige	885	870	15	Insgesamt	33 650	33 650	-
" " 191	22	19	3	sämtl. in Wz. 091	679	663	16	Beruf 2216 Steinmetz, Steinbildhauer			
" " 211	37	36	1	Abhängige	671	655	16	Selbständige	5 291	5 291	-
" " 241	32	30	2	in Wz. 091	8	8	-	in Wz. 171	4 988	4 988	-
" " 291	40	38	2	in sonst. Wz.	1 564	1 533	31	" " 174	21	21	-
" " 321	59	46	13	Beruf 1229 Sonstige Jagdberufe				" " 177	276	276	-
" " 423	114	102	12	Selbständige	25	25	-	in sonst. Wz.	6	6	-
" " 541	31	31	-	in Wz. 041	21	21	-				
" " 652	21	16	5	" " 081	4	4	-				
" " 711	55	43	12	Abhängige	121	121	-				
" " 721	68	60	8	in Wz. 041	92	92	-				
" " 791	39	32	7	in sonst. Wz.	29	29	-				
" " 911	1 733	1 440	293	Insgesamt	146	146	-				
" " 951	104	85	19	Beruf 1231 Binnenfischer, Fischzüchter							
" " 961	282	171	111	Selbständige	885	870	15				
" " 971	272	215	57	sämtl. in Wz. 091	679	663	16				
" " 991	865	687	178	Abhängige	671	655	16				

noch: Die Erwerbspersonen nach Berufen, Stellung im Beruf und Wirtschaftszweigen

Stellung im Beruf	Erwerbspersonen			Stellung im Beruf	Erwerbspersonen			Stellung im Beruf	Erwerbspersonen			
	Wirtschaftszweig	insgesamt	männlich		weiblich	Wirtschaftszweig	insgesamt		männlich	weiblich	Wirtschaftszweig	insgesamt
noch: Beruf 2216 Steinmetz, Steinbildhauer				Beruf 2271 Ziegler				Abhängige				
Abhängige	19 061	18 973	88	Abhängige	57 817	53 061	4 756	in Wz.	271	115	58	57
in Wz.	171	15 736	15 669	sämtl. in Wz.	177			" "	281	36	36	-
" "	174	113	113	Insgesamt	57 817	53 061	4 756	" "	321	64	49	15
" "	177	1 115	1 115	Beruf 2279 Sonstige Brantsteinhersteller				" "	365	6 071	4 090	1 981
" "	541	1 850	1 850	Abhängige	4 948	4 494	454	" "	444	88	60	28
" "	571	24	24	in Wz.	177	3 954	3 648	Insgesamt	6 493	4 412	2 081	
" "	662	40	40	" "	361	961	813	Beruf 2341 Glasgraveur, -schleifer, -polierer				
" "	731	83	62	" "	365	33		Selbständige	416	402	14	
" "	961	22	22	Insgesamt	4 948	4 494	454	sämtl. in Wz.	365			
in sonst. Wz.	78	78	-	Beruf 2281 Töpfer (nicht Ofensetzer)				Abhängige	9 580	6 882	2 698	
Insgesamt	24 352	24 264	88	Selbständige	428	370	58	in Wz.	241	49	49	-
Beruf 2219 Sonstige Natursteingewinner und -verarbeiter				sämtl. in Wz.	361			" "	245	23	23	-
Selbständige	224	224	-	Abhängige	2 341	1 738	603	" "	271	63	37	26
in Wz.	171	184	-	sämtl. in Wz.	361			" "	281	1 570	1 020	550
" "	177	35	35	Insgesamt	2 769	2 108	661	" "	365	7 694	5 572	2 122
in sonst. Wz.	5	5	-	Beruf 2282 Keramformer				" "	571	181	181	-
Abhängige	11 179	10 470	709	Selbständige	191	150	41	Insgesamt	9 996	7 284	2 712	
in Wz.	151	22	-	sämtl. in Wz.	361			Beruf 2345 Glasmaler, Glasmosaikmacher				
" "	171	8 899	8 335	Abhängige	13 302	8 151	5 151	Selbständige	236	222	14	
" "	174	449	419	in Wz.	281	28	13	in Wz.	365	217	203	14
" "	177	1 168	1 053	" "	361	13 274	8 138	in sonst. Wz.	19	19	-	
" "	271	36	36	Insgesamt	13 493	8 301	5 192	Abhängige	1 723	1 127	596	
" "	361	208	208	Beruf 2285 Kerammaler				in Wz.	365	1 593	1 041	552
" "	397	44	44	Selbständige	156	114	42	" "	444	24	10	14
" "	541	307	307	sämtl. in Wz.	361			" "	571	73	55	18
" "	662	46	46	Abhängige	7 110	3 462	3 648	in sonst. Wz.	33	33	21	12
Insgesamt	11 403	10 694	709	sämtl. in Wz.	361			Insgesamt	1 959	1 349	610	
Beruf 2231 Edelstein- und Halbedelsteinbearbeiter				Abhängige	7 040	3 429	3 611	Beruf 2347 Glasoptiker				
Selbständige	1 638	1 638	-	in Wz.	361	58	26	Selbständige	35	32	3	
in Wz.	447	1 637	1 637	" "	444	7	5	in Wz.	281	21	18	3
in sonst. Wz.	1	1	-	in sonst. Wz.	12	7	5	" "	365	10	10	-
Abhängige	5 408	4 802	606	Insgesamt	7 266	3 576	3 690	" "	656	4	4	-
in Wz.	171	20	18	Beruf 2287 Kerambrenner				Abhängige	2 051	1 399	652	
" "	211	65	65	Abhängige	3 637	3 146	491	in Wz.	281	1 912	1 285	627
" "	241	25	25	sämtl. in Wz.	361			" "	365	97	77	20
" "	271	53	47	Insgesamt	3 637	3 146	491	" "	656	26	21	5
" "	281	83	35	Beruf 2289 Sonstige Keramiker				in sonst. Wz.	16	16	16	-
" "	291	120	103	Abhängige	13 144	5 856	7 288	Insgesamt	2 086	1 431	655	
" "	447	5 016	4 484	sämtl. in Wz.	361			Beruf 2349 Sonstige Glasveredler				
in sonst. Wz.	26	25	1	Insgesamt	13 144	5 856	7 288	Abhängige	1 278	775	503	
Insgesamt	7 046	6 440	606	Beruf 2311 Glasmassehersteller				in Wz.	281	115	69	46
Beruf 2241 Erdengewinner				Abhängige	4 805	4 204	601	" "	365	1 131	678	453
Abhängige	10 969	10 751	218	in Wz.	271	93	33	in sonst. Wz.	32	28	4	
in Wz.	171	8 850	8 702	" "	365	4 712	4 144	Insgesamt	1 278	775	503	
" "	174	1 206	1 169	Insgesamt	4 805	4 204	601	Beruf 2411 Maurer				
" "	177	913	880	Abhängige	7 731	6 619	1 112	Selbständige	28 912	28 912	-	
Insgesamt	10 969	10 751	218	in Wz.	365	4 712	4 144	in Wz.	541	28 678	28 678	-
Beruf 2251 Stein- und Erdenaufbereiter				Insgesamt	4 805	4 204	601	" "	544	217	217	-
Selbständige	203	203	-	Beruf 2321 Flachglasmacher				in sonst. Wz.	17	17	-	
sämtl. in Wz.	174			Abhängige	7 731	6 619	1 112	Abhängige	394 108	393 134	974	
Abhängige	14 185	13 820	365	in Wz.	365	7 730	6 618	in Wz.	031	379	379	-
in Wz.	171	1 726	1 633	Insgesamt	7 731	6 619	1 112	" "	041	24	24	-
" "	174	10 054	9 896	Beruf 2331 Mundhohlglasmacher				" "	051	54	54	-
" "	177	1 304	1 264	Selbständige	227	216	11	" "	111	5 272	5 272	-
" "	321	118	110	Abhängige	4 715	3 829	886	" "	121	695	695	-
" "	361	589	525	in Wz.	271	352	276	" "	131	266	266	-
" "	365	134	132	" "	281	113	97	" "	135	122	122	-
" "	541	260	260	" "	365	4 194	3 435	" "	141	284	284	-
Insgesamt	14 388	14 023	365	Insgesamt	4 942	4 045	897	" "	151	54	54	-
Beruf 2261 Formsteinhersteller				sämtl. in Wz.	365			" "	155	118	118	-
Selbständige	1 335	1 335	-	Abhängige	4 715	3 829	886	" "	171	581	581	-
in Wz.	174	79	79	in Wz.	271	352	276	" "	174	725	725	-
" "	177	1 234	1 234	" "	281	113	97	" "	177	1 654	1 654	-
" "	361	22	22	" "	365	4 194	3 435	" "	191	1 491	1 491	-
Abhängige	17 700	17 053	647	Insgesamt	4 942	4 045	897	" "	211	4 114	4 114	-
in Wz.	174	2 050	1 976	Beruf 2339 Sonstige Glasverformer				" "	215	978	978	-
" "	177	15 141	14 568	Selbständige	119	119		" "	221	624	624	-
" "	361	509	509	sämtl. in Wz.	365			" "	225	83	83	-
Insgesamt	19 035	18 388	647	Abhängige	7 731	6 619	1 112	" "	231	611	611	-
				Insgesamt	7 731	6 619	1 112	" "	235	91	91	-
								" "	241	1 760	1 760	-
								" "	243	33	33	-

noch: Die Erwerbspersonen nach Berufen, Stellung im Beruf und Wirtschaftszweigen

Stellung im Beruf Wirtschaftszweig	Erwerbspersonen			Stellung im Beruf Wirtschaftszweig	Erwerbspersonen			Stellung im Beruf Wirtschaftszweig	Erwerbspersonen		
	insgesamt	männlich	weiblich		insgesamt	männlich	weiblich		insgesamt	männlich	weiblich
noch: Beruf 2411 Maurer				noch: Abhängige				noch: Abhängige			
in Wz. 244	23	23	-	in Wz. 171	39	39	-	in Wz. 245	24	24	-
" " 245	81	81	-	" " 174	177	177	-	" " 251	724	724	-
" " 251	154	154	-	" " 177	463	463	-	" " 261	239	239	-
" " 261	488	488	-	" " 191	33	33	-	" " 264	60	60	-
" " 271	591	591	-	" " 211	200	200	-	" " 271	165	165	-
" " 281	78	78	-	" " 221	20	20	-	" " 281	26	26	-
" " 291	1 611	1 611	-	" " 231	39	39	-	" " 291	125	125	-
" " 297	53	53	-	" " 241	39	39	-	" " 311	42	42	-
" " 311	248	248	-	" " 321	33	33	-	" " 321	610	610	-
" " 321	2 387	2 387	-	" " 423	38	38	-	" " 351	51	51	-
" " 341	55	55	-	" " 541	20 517	20 237	280	" " 361	109	109	-
" " 345	47	47	-	" " 544	85	85	-	" " 365	70	70	-
" " 351	256	256	-	" " 547	47	47	-	" " 371	3 179	3 179	-
" " 361	607	607	-	" " 551	79	79	-	" " 381	1 570	1 570	-
" " 365	577	577	-	" " 571	489	489	-	" " 383	20	20	-
" " 371	418	418	-	" " 911	65	65	-	" " 385	109	109	-
" " 381	352	352	-	in sonst. Wz.	437	437	-	" " 391	181	181	-
" " 385	79	79	-	Insgesamt	22 917	22 637	280	" " 411	52	52	-
" " 387	20	20	-					" " 415	23	23	-
" " 391	748	748	-	Beruf 2421 Betonbauer				" " 421	37	37	-
" " 394	103	103	-	Selbständige	116	116	-	" " 423	179	179	-
" " 397	82	82	-	in Wz. 541	108	108	-	" " 427	71	71	-
" " 411	203	203	-	in sonst. Wz.	8	8	-	" " 451	77	77	-
" " 415	158	158	-	Abhängige	16 402	16 315	87	" " 453	42	42	-
" " 421	199	199	-	in Wz. 111	69	69	-	" " 465	25	25	-
" " 423	1 383	1 383	-	" " 171	146	146	-	" " 467	66	66	-
" " 425	61	61	-	" " 174	227	227	-	" " 481	229	229	-
" " 427	235	235	-	" " 177	2 817	2 817	-	" " 485	24	24	-
" " 431	52	52	-	" " 191	36	36	-	" " 531	33	33	-
" " 433	21	21	-	" " 211	92	92	-	" " 541	47 926	47 777	149
" " 435	32	32	-	" " 231	81	81	-	" " 547	68	68	-
" " 441	26	26	-	" " 241	34	34	-	" " 551	59 109	59 042	67
" " 451	288	288	-	" " 251	22	22	-	" " 561	31	31	-
" " 453	179	179	-	" " 291	29	29	-	" " 571	67	67	-
" " 455	75	75	-	" " 321	20	20	-	" " 591	31	31	-
" " 457	56	56	-	" " 423	23	23	-	" " 652	24	24	-
" " 461	53	53	-	" " 541	12 436	12 349	87	" " 662	303	303	-
" " 463	21	21	-	" " 561	38	38	-	" " 711	55	55	-
" " 465	201	201	-	" " 571	40	40	-	" " 731	74	74	-
" " 467	367	367	-	" " 662	100	100	-	" " 735	56	56	-
" " 471	40	40	-	in sonst. Wz.	192	192	-	" " 821	589	589	-
" " 474	24	24	-	Insgesamt	16 518	16 431	87	" " 831	102	102	-
" " 481	660	660	-	Beruf 2423 Eisenbieger und -flechter				" " 851	385	385	-
" " 485	96	96	-	Abhängige	4 159	4 159	-	" " 854	62	62	-
" " 491	40	40	-	in Wz. 177	135	135	-	" " 857	29	29	-
" " 531	119	119	-	" " 211	154	154	-	" " 871	34	34	-
" " 541	350 969	349 995	974	" " 231	101	101	-	" " 911	431	431	-
" " 544	1 120	1 120	-	" " 541	3 714	3 714	-	" " 961	21	21	-
" " 547	63	63	-	in sonst. Wz.	55	55	-	" " 971	24	24	-
" " 551	153	153	-	Insgesamt	4 159	4 159	-	" " 991	38	38	-
" " 561	82	82	-	Beruf 2431 Zimmerer				in sonst. Wz.	1 687	1 687	-
" " 571	855	855	-	Selbständige	16 157	16 157	-	Insgesamt	139 735	139 519	216
" " 652	50	50	-	in Wz. 381	261	261	-				
" " 655	27	27	-	" " 541	733	733	-	Beruf 2433 Dachdecker			
" " 657	21	21	-	" " 551	15 159	15 159	-	Selbständige	8 789	8 744	45
" " 662	178	178	-	in sonst. Wz.	4	4	-	sämtl. in Wz. 551			
" " 667	26	26	-	Abhängige	123 578	123 362	216	in Wz. 111	33 118	33 031	87
" " 711	286	286	-	in Wz. 031	159	159	-	" " 121	374	374	-
" " 721	27	27	-	" " 041	31	31	-	" " 191	67	67	-
" " 781	28	28	-	" " 081	22	22	-	" " 211	25	25	-
" " 811	526	526	-	" " 111	828	828	-	" " 215	332	332	-
" " 821	1 614	1 614	-	" " 121	232	232	-	" " 241	29	29	-
" " 831	291	291	-	" " 131	106	106	-	" " 261	43	43	-
" " 841	32	32	-	" " 135	73	73	-	" " 321	22	22	-
" " 851	305	305	-	" " 141	161	161	-	" " 423	148	148	-
" " 854	31	31	-	" " 151	57	57	-	" " 541	22	22	-
" " 857	24	24	-	" " 155	87	87	-	" " 321	148	148	-
" " 871	52	52	-	" " 171	222	222	-	" " 423	22	22	-
" " 911	1 319	1 319	-	" " 174	207	207	-	" " 541	1 264	1 261	3
" " 931	29	29	-	" " 177	471	471	-	" " 551	29 984	29 900	84
" " 951	91	91	-	" " 191	249	249	-	" " 561	167	167	-
" " 961	84	84	-	" " 211	539	539	-	" " 571	20	20	-
" " 971	111	111	-	" " 215	94	94	-	" " 711	31	31	-
" " 991	350	350	-	" " 221	110	110	-	" " 821	58	58	-
" " 995	94	94	-	" " 231	95	95	-	" " 911	26	26	-
in sonst. Wz.	1 610	1 610	-	" " 235	71	71	-	in sonst. Wz.	506	506	-
Insgesamt	423 020	422 046	974	" " 241	456	456	-	Insgesamt	41 907	41 775	132
Beruf 2414 Maurerhelfer								Beruf 2434 Dachdecker und Klempner			
Abhängige	22 917	22 637	280					Selbständige	388	387	1
in Wz. 111	117	117	-					sämtl. in Wz. 551			
								Insgesamt	388	387	1

noch: Die Erwerbspersonen nach Berufen, Stellung im Beruf und Wirtschaftszweigen

Stellung im Beruf Wirtschaftszweig	Erwerbspersonen			Stellung im Beruf Wirtschaftszweig	Erwerbspersonen			Stellung im Beruf Wirtschaftszweig	Erwerbspersonen			
	insgesamt	männlich	weiblich		insgesamt	männlich	weiblich		insgesamt	männlich	weiblich	
<b>Beruf 2437 Gerüstbauer</b>				noch: Abhängige				<b>Beruf 2476 Glaser</b>				
Selbständige	118	117	1	in Wz.	854	107	107	—	Selbständige	4 712	4 660	52
in Wz.	591	107	107	" "	857	24	24	—	sämtl. in Wz.	571		
" "	675	11	10	" "	911	7 426	7 426	—	Abhängige	13 032	12 881	151
Abhängige	1 424	1 421	3	" "	995	231	231	—	in Wz.	111	31	31
in Wz.	251	74	74	in sonst. Wz.	623	623	—	" "	231	33	33	
" "	321	37	37	Insgesamt	125 069	124 760	309	" "	235	43	43	
" "	541	239	239	<b>Beruf 2461 Schornsteinfeger</b>				" "	241	51	51	
" "	551	39	39	Selbständige	3 416	3 416	—	" "	261	162	162	
" "	571	51	51	sämtl. in Wz.	591	—	—	" "	321	126	126	
" "	591	934	934	Abhängige	5 571	5 559	12	" "	365	547	547	
" "	675	47	44	sämtl. in Wz.	591	—	—	" "	381	413	413	
in sonst. Wz.	3	3	—	Insgesamt	8 987	8 975	12	" "	421	21	21	
Insgesamt	1 542	1 538	4	<b>Beruf 2469 Sonstige Bauerhalter</b>				" "	423	22	22	
<b>Beruf 2441 Pflasterer (Steinsetzer), Straßenbauer</b>				Selbständige	379	379	—	" "	541	223	223	
Selbständige	1 509	1 509	—	in Wz.	541	340	340	" "	571	10 195	10 044	
sämtl. in Wz.	541	—	—	" "	571	39	39	" "	655	396	396	
Abhängige	14 766	14 721	45	Abhängige	4 971	4 865	106	" "	821	178	178	
in Wz.	171	49	49	in Wz.	231	292	—	" "	831	53	53	
" "	191	38	38	" "	241	172	—	" "	911	31	31	
" "	541	13 595	13 550	" "	245	24	—	in sonst. Wz.	507	507	—	
" "	831	84	84	" "	251	32	—	Insgesamt	17 744	17 541	203	
" "	851	51	51	" "	291	91	—	<b>Beruf 2478 Maler, Lackierer, Metalllackierer</b>				
" "	911	841	—	" "	321	403	403	Selbständige	54 544	54 359	185	
in sonst. Wz.	108	108	—	" "	479	22	—	in Wz.	387	160	157	
Insgesamt	16 275	16 230	45	" "	541	3 264	3 172	" "	571	54 384	54 202	
<b>Beruf 2449 Sonstige Straßenbauer</b>				" "	571	520	506	Abhängige	186 036	182 086	3 950	
Abhängige	37 154	37 154	—	" "	821	46	46	in Wz.	031	25	25	
in Wz.	541	32 285	32 285	in sonst. Wz.	105	105	—	" "	111	1 617	1 617	
" "	911	4 781	4 781	Insgesamt	5 350	5 244	106	" "	121	70	69	
in sonst. Wz.	88	88	—	<b>Beruf 2471 Stukkateure, Putzer</b>				" "	131	68	68	
Insgesamt	37 154	37 154	—	Selbständige	4 620	4 620	—	" "	135	20	20	
<b>Beruf 2451 Brunnenbauer</b>				in Wz.	174	30	30	" "	141	117	117	
Selbständige	498	498	—	" "	571	4 590	4 590	" "	155	63	63	
sämtl. in Wz.	541	—	—	Abhängige	29 544	29 443	101	" "	171	54	52	
Abhängige	2 199	2 199	—	in Wz.	174	212	—	" "	174	71	71	
in Wz.	191	80	80	" "	541	9 912	9 912	" "	177	75	74	
" "	541	2 068	2 068	" "	571	19 302	19 201	" "	191	1 222	1 200	
" "	911	51	51	in sonst. Wz.	91	91	—	" "	211	253	224	
Insgesamt	2 697	2 697	—	Insgesamt	34 164	34 063	101	" "	215	204	199	
<b>Beruf 2459 Sonstige Tiefbauer</b>				<b>Beruf 2473 Fliesenleger</b>				" "	221	134	124	
Abhängige	125 069	124 760	309	Selbständige	1 312	1 312	—	" "	225	69	67	
in Wz.	031	113	113	sämtl. in Wz.	571	—	—	" "	231	675	667	
" "	041	456	456	Abhängige	8 607	8 559	48	" "	235	887	883	
" "	111	3 192	3 192	in Wz.	361	122	122	" "	241	6 158	5 952	
" "	121	751	751	" "	541	1 817	1 817	" "	242	67	67	
" "	131	175	175	" "	571	6 100	6 052	" "	243	127	126	
" "	135	72	72	in sonst. Wz.	662	550	550	" "	244	127	90	
" "	141	56	56	Insgesamt	9 919	9 871	48	" "	245	334	304	
" "	151	159	159	<b>Beruf 2475 Ofensetzer</b>				" "	251	875	872	
" "	155	114	114	Selbständige	3 065	3 054	11	" "	261	7 309	7 011	
" "	171	1 171	1 171	in Wz.	544	41	41	" "	264	80	76	
" "	174	527	527	" "	571	3 024	3 013	" "	271	1 814	1 543	
" "	177	271	271	Abhängige	5 833	5 768	65	" "	281	647	425	
" "	191	2 449	2 449	in Wz.	111	37	37	" "	291	3 678	2 838	
" "	211	82	82	" "	177	502	502	" "	311	86	84	
" "	231	193	193	" "	191	29	29	" "	321	2 167	2 079	
" "	235	25	25	" "	211	81	81	" "	341	85	31	
" "	241	46	46	" "	215	207	207	" "	345	69	69	
" "	251	39	39	" "	231	45	45	" "	351	196	158	
" "	271	22	22	" "	291	184	184	" "	361	58	46	
" "	311	47	47	" "	361	345	315	" "	365	36	34	
" "	321	173	173	" "	541	157	157	" "	371	104	100	
" "	391	25	25	" "	544	118	118	" "	381	3 756	3 435	
" "	541	60 620	60 355	" "	571	3 788	3 753	" "	383	20	18	
" "	547	696	696	in sonst. Wz.	183	183	—	" "	385	614	387	
" "	561	128	128	Insgesamt	8 898	8 822	76	" "	387	456	356	
" "	811	2 775	2 775	<b>Beruf 2476 Glaser</b>				" "	391	194	188	
" "	821	32 713	32 682	Selbständige	3 065	3 054	11	" "	394	76	66	
" "	831	4 758	4 758	in Wz.	544	41	41	" "	397	29	27	
" "	841	26	26	" "	571	3 024	3 013	" "	411	233	231	
" "	851	4 784	4 771	Abhängige	5 833	5 768	65	" "	415	40	38	
<b>Beruf 2476 Glaser</b>				" "	111	37	37	" "	421	63	63	
Selbständige	4 712	4 660	52	" "	177	502	502	" "	423	658	654	
sämtl. in Wz.	571	—	—	" "	191	29	29	" "	427	36	33	
Abhängige	13 032	12 881	151	" "	211	81	81	" "	441	53	50	
in Wz.	111	31	31	" "	215	207	207	" "	444	363	182	
" "	231	33	33	" "	231	45	45	" "	453	65	64	
" "	235	43	43	" "	291	184	184	" "	461	27	27	
" "	241	51	51	in sonst. Wz.	183	183	—	" "	465	92	92	
" "	261	162	162	Insgesamt	8 898	8 822	76					
" "	321	126	126	<b>Beruf 2477 Ofensetzer</b>								
" "	365	547	547	Selbständige	3 065	3 054	11					
" "	381	413	413	in Wz.	544	41	41					
" "	421	21	21	" "	571	3 024	3 013					
" "	423	22	22	Abhängige	5 833	5 768	65					
" "	541	223	223	in Wz.	111	37	37					
" "	571	10 195	10 044	" "	177	502	502					
" "	655	396	396	" "	191	29	29					
" "	821	178	178	" "	211	81	81					
" "	831	53	53	" "	215	207	207					
" "	911	31	31	" "	231	45	45					
in sonst. Wz.	507	507	—	" "	291	184	184					
Insgesamt	17 744	17 541	203	" "	361	345	315					

noch: Die Erwerbspersonen nach Berufen, Stellung im Beruf und Wirtschaftszweigen

Stellung im Beruf	Erwerbspersonen			Stellung im Beruf	Erwerbspersonen			Stellung im Beruf	Erwerbspersonen			
	Wirtschaftszweig	insgesamt	männlich		weiblich	Wirtschaftszweig	insgesamt		männlich	weiblich	Wirtschaftszweig	insgesamt
noch: Beruf 2478	Maler, Lackierer, Metallackierer			noch: Abhängige				Abhängige	12 097	11 339	758	
noch: Abhängige				in Wz.	281	23	23	in Wz.	211	8 145	7 851	294
in Wz.	467	77	77	" "	291	357	357	" "	221	1 524	1 399	125
" "	471	27	27	" "	311	120	120	" "	231	108	108	-
" "	481	218	218	" "	321	717	716	" "	241	119	119	-
" "	485	47	47	" "	341	36	35	" "	261	50	50	-
" "	541	3 805	3 803	" "	351	65	65	" "	271	738	604	134
" "	551	21	21	" "	361	104	104	" "	281	23	18	5
" "	561	57	55	" "	365	131	128	" "	291	1 337	1 137	200
" "	571	135 365	134 550	" "	371	235	234	" "	321	29	29	-
" "	652	37	37	" "	381	167	167	in sonst. Wz.	24	24	24	-
" "	654	50	49	" "	391	194	194	Insgesamt	12 119	11 361	758	
" "	655	22	21	" "	394	40	40					
" "	657	52	52	" "	411	47	47	Beruf 2529	Sonstige Walzer einschl. Metallschläger			
" "	658	33	14	" "	415	50	50	Selbständige	32	32	-	
" "	659	68	66	" "	421	80	80	sämtl. in Wz.	291			
" "	667	46	46	" "	423	319	319	Abhängige	781	351	430	
" "	671	56	55	" "	425	24	24	in Wz.	221	50	15	35
" "	711	94	94	" "	427	44	43	" "	291	726	336	390
" "	721	23	23	" "	431	39	38	in sonst. Wz.	5	-	-	5
" "	731	304	285	" "	451	209	209	Insgesamt	813	383	430	
" "	811	198	197	" "	453	20	20					
" "	821	2 935	2 928	" "	465	28	28	Beruf 2531	Former			
" "	831	1 126	1 125	" "	467	128	128	Abhängige	42 527	42 027	500	
" "	841	56	56	" "	481	58	58	in Wz.	211	4 276	4 234	42
" "	851	191	191	" "	531	146	146	" "	215	23 226	23 101	125
" "	854	145	145	" "	541	335 019	332 751	" "	221	959	891	68
" "	857	23	23	" "	544	308	308	" "	225	2 410	2 387	23
" "	871	23	23	" "	547	3 915	3 893	" "	231	470	470	-
" "	911	476	476	" "	551	904	903	" "	235	31	31	-
" "	951	27	27	" "	561	167	167	" "	241	6 226	6 170	56
" "	961	37	34	" "	571	2 719	2 719	" "	243	158	158	-
" "	971	61	61	" "	591	55	55	" "	245	535	532	3
" "	991	327	327	" "	661	29	29	" "	251	269	269	-
" "	995	42	42	" "	662	207	206	" "	261	503	485	18
in sonst. Wz.	3 551	3 535	16	" "	664	35	35	" "	271	424	396	28
Insgesamt	240 580	236 445	4 135	" "	711	325	324	" "	281	81	68	13
				" "	741	44	44	" "	291	2 623	2 503	120
Beruf 2479	Sonstige Bauausstatter			" "	811	133	133	" "	297	120	120	-
Selbständige	630	630	-	" "	821	420	420	" "	447	41	41	-
in Wz.	177	76	76	" "	831	163	163	" "	821	128	128	-
" "	383	98	98	" "	841	87	87	" "	831	31	31	-
" "	571	456	456	" "	851	475	473	in sonst. Wz.	16	12	12	4
Abhängige	3 899	3 782	117	" "	854	40	40	Insgesamt	42 527	42 027	500	
in Wz.	177	464	464	" "	871	32	32					
" "	383	265	245	" "	911	6 541	6 532	Beruf 2532	Kernmacher, Formerhelfer			
" "	541	645	613	" "	931	104	104	Abhängige	8 397	6 749	1 648	
" "	571	2 259	2 197	" "	951	93	92	in Wz.	211	675	565	110
" "	654	217	214	" "	961	39	39	" "	215	4 501	3 470	1 031
" "	662	39	39	" "	971	75	75	" "	221	140	117	23
in sonst. Wz.	10	10	-	" "	991	39	39	" "	225	360	285	75
Insgesamt	4 529	4 412	117	" "	995	1 765	1 726	" "	231	138	130	8
				in sonst. Wz.	2 586	2 578	8	" "	241	1 437	1 293	144
				Insgesamt	373 631	371 227	2 404	" "	243	42	33	9
								" "	245	213	149	64
Beruf 2481	Baustättenarbeiter, Erdbewegungsarbeiter			Beruf 2511	Eisen- und Metallherzeuger			" "	251	38	37	1
Abhängige	373 631	371 227	2 404	Abhängige	16 732	16 732	-	" "	261	246	214	32
in Wz.	031	64	64	in Wz.	211	13 349	13 349	" "	271	115	102	13
" "	041	156	156	" "	221	3 383	3 383	" "	291	431	302	129
" "	051	110	107	Insgesamt	16 732	16 732	-	in sonst. Wz.	61	52	52	9
" "	111	1 962	1 962					Insgesamt	8 397	6 749	1 648	
" "	121	959	959	Beruf 2521	Walzer							
" "	131	122	121	Abhängige	35 050	35 050	-					
" "	135	54	54	in Wz.	211	28 037	28 037					
" "	141	63	63	" "	221	4 206	4 206					
" "	151	56	56	" "	231	324	324					
" "	155	160	160	" "	241	324	324					
" "	171	2 223	2 211	" "	245	31	31					
" "	174	590	588	" "	251	37	37					
" "	177	2 405	2 381	" "	261	104	104					
" "	191	1 578	1 578	" "	291	1 954	1 954					
" "	211	1 142	1 142	in sonst. Wz.	33	33	-					
" "	215	222	222	Insgesamt	35 050	35 050	-					
" "	221	186	186									
" "	225	14	14	Beruf 2522	Stangen-, Rohr-, Drahtzieher							
" "	231	639	639	Selbständige	22	22	-					
" "	235	29	29	in Wz.	211	16	16					
" "	241	693	692	" "	221	4	4					
" "	245	35	35	" "	291	2	2					
" "	251	82	82									
" "	261	154	154									
" "	271	233	232									

noch: Die Erwerbspersonen nach Berufen, Stellung im Beruf und Wirtschaftszweigen

Stellung im Beruf Wirtschaftszweig	Erwerbspersonen			Stellung im Beruf Wirtschaftszweig	Erwerbspersonen			Stellung im Beruf Wirtschaftszweig	Erwerbspersonen				
	insgesamt	männlich	weiblich		insgesamt	männlich	weiblich		insgesamt	männlich	weiblich		
noch: Beruf 2534 Schmelzer, Gießer				noch: Abhängige				noch: Abhängige					
noch: Abhängige				in Wz.	131	367	367	—	in Wz.	261	27	27	—
in Wz.	245	285	282	3	135	122	122	—	291	122	122	—	—
" "	251	72	71	1	141	436	436	—	297	147	147	—	—
" "	261	463	457	6	151	142	142	—	311	20	20	—	—
" "	271	734	664	70	155	166	166	—	321	233	233	—	—
" "	281	54	47	7	171	1 295	1 295	—	391	35	35	—	—
" "	291	1 703	1 649	54	174	499	499	—	467	73	73	—	—
" "	297	22	22	—	177	786	786	—	481	20	20	—	—
" "	361	49	49	—	191	611	611	—	821	2 183	2 183	—	—
" "	444	24	23	1	211	4 759	4 759	—	831	106	106	—	—
" "	447	70	69	1	215	978	978	—	in sonst. Wz.	116	116	—	—
" "	821	203	203	—	221	642	642	—	Insgesamt	7 088	7 088	—	—
in sonst. Wz.	26	20	6	—	225	108	108	—	Beruf 2555 Kupferschmied, Schalen Schmied				
Insgesamt	31 793	31 261	532	—	231	1 316	1 316	—	Selbständige	570	570	—	—
Beruf 2537 Schriftgießer				Beruf 2539 Sonstige Formgießerberufe				Beruf 2555 Kupferschmied, Schalen Schmied					
Abhängige	452	448	4	—	235	365	365	—	in Wz.	245	16	16	—
in Wz.	291	410	—	4	241	4 684	4 662	22	" "	291	40	40	—
" "	397	42	38	4	243	257	257	—	" "	297	476	476	—
Insgesamt	452	448	4	—	245	191	191	—	" "	561	27	27	—
Beruf 2541 Metallvergiiter				Beruf 2554 Kesselschmied				Beruf 2556 Messer- und Klingenschmied					
Abhängige	18 028	16 516	1 512	—	251	1 480	1 480	—	Selbständige	471	471	—	—
in Wz.	211	2 734	2 594	140	261	2 915	2 915	—	in Wz.	291	422	422	—
" "	215	9 142	8 669	473	264	326	326	—	" "	655	49	49	—
" "	221	730	582	148	271	432	432	—	Abhängige	955	922	33	—
" "	225	1 184	927	257	281	94	94	—	in Wz.	291	814	781	33
" "	231	222	210	12	291	6 556	6 325	231	" "	297	38	38	—
" "	235	29	29	—	297	37 658	37 495	163	" "	655	36	36	—
" "	241	1 909	1 825	84	311	103	103	—	in sonst. Wz.	67	67	—	—
" "	243	82	78	4	321	686	686	—	Insgesamt	7 032	7 015	17	—
" "	245	150	133	17	351	106	106	—	Beruf 2559 Sonstige Schmiedeberufe				
" "	251	45	45	—	361	107	107	—	Abhängige	2 858	2 801	57	—
" "	261	383	363	20	365	66	66	—	in Wz.	111	74	74	—
" "	271	279	199	80	371	325	325	—	" "	191	26	26	—
" "	281	37	25	12	381	129	129	—	" "	211	690	690	—
" "	291	959	725	234	385	73	73	—	" "	215	57	57	—
" "	447	31	15	16	391	116	116	—	" "	221	75	74	1
in sonst. Wz.	45	30	15	—	411	31	31	—	" "	231	196	196	—
Insgesamt	18 028	16 516	1 512	—	421	38	38	—	" "	235	21	21	—
Beruf 2541 Metallvergiiter				Beruf 2554 Kesselschmied				Beruf 2556 Messer- und Klingenschmied					
Abhängige	8 219	7 555	664	—	423	177	177	—	Selbständige	471	471	—	—
in Wz.	211	2 421	2 174	247	427	22	22	—	in Wz.	291	422	422	—
" "	215	160	157	3	451	28	28	—	" "	655	49	49	—
" "	221	447	388	59	453	31	31	—	Abhängige	955	922	33	—
" "	225	40	35	5	463	20	20	—	in Wz.	291	814	781	33
" "	231	68	57	11	467	142	142	—	" "	297	38	38	—
" "	241	1 123	1 090	33	481	118	118	—	" "	655	36	36	—
" "	243	22	22	—	541	3 171	3 171	—	in sonst. Wz.	67	67	—	—
" "	244	39	33	6	547	35	35	—	Insgesamt	1 426	1 393	33	—
" "	245	26	18	8	551	21	21	—	Beruf 2559 Sonstige Schmiedeberufe				
" "	261	718	702	16	561	53	53	—	Abhängige	2 858	2 801	57	—
" "	271	211	192	19	659	22	22	—	in Wz.	111	74	74	—
" "	281	108	98	10	662	24	24	—	" "	191	26	26	—
" "	291	2 584	2 356	228	664	33	33	—	" "	211	690	690	—
" "	297	44	41	3	675	22	22	—	" "	215	57	57	—
" "	321	46	38	8	735	28	28	—	" "	221	75	74	1
" "	447	36	29	7	811	84	84	—	" "	231	196	196	—
" "	541	23	23	—	821	2 673	2 673	—	" "	235	21	21	—
in sonst. Wz.	82	81	1	—	831	596	596	—	" "	241	207	207	—
Insgesamt	8 219	7 555	664	—	841	177	177	—	" "	251	67	67	—
Beruf 2551 Eisen- und Stahlschmied				Beruf 2554 Kesselschmied				Beruf 2556 Messer- und Klingenschmied					
Selbständige	25 817	25 817	—	—	851	123	123	—	Selbständige	471	471	—	—
in Wz.	211	47	—	—	854	85	85	—	in Wz.	291	422	422	—
" "	241	62	—	—	857	42	42	—	" "	655	49	49	—
" "	261	209	209	—	871	64	64	—	Abhängige	955	922	33	—
" "	291	189	189	—	911	206	206	—	in Wz.	291	814	781	33
" "	297	25 287	25 287	—	961	34	34	—	" "	297	38	38	—
in sonst. Wz.	23	23	—	—	991	25	25	—	" "	655	36	36	—
Abhängige	84 581	84 165	416	—	995	104	104	—	in sonst. Wz.	67	67	—	—
in Wz.	031	1 290	1 290	—	in sonst. Wz.	1 246	1 246	—	Insgesamt	1 426	1 393	33	—
" "	081	29	—	—	Insgesamt	110 398	109 982	416	Beruf 2559 Sonstige Schmiedeberufe				
" "	111	4 269	4 269	—	Beruf 2554 Kesselschmied				Abhängige	2 858	2 801	57	—
" "	121	622	622	—	Selbständige	64	64	—	in Wz.	111	74	74	—
				Beruf 2554 Kesselschmied				Beruf 2556 Messer- und Klingenschmied					
				Selbständige				Selbständige					
				in Wz.				in Wz.					
				231				41					
				291				6					
				297				12					
				561				5					
				Abhängige				Abhängige					
				in Wz.				in Wz.					
				111				103					
				141				20					
				191				84					
				231				2 019					
				241				630					
				243				184					
				245				84					
				251				818					

noch: Die Erwerbspersonen nach Berufen, Stellung im Beruf und Wirtschaftszweigen

Stellung im Beruf	Erwerbspersonen			Stellung im Beruf	Erwerbspersonen			Stellung im Beruf	Erwerbspersonen					
	Wirtschaftszweig	insgesamt	männlich		weiblich	Wirtschaftszweig	insgesamt		männlich	weiblich	Wirtschaftszweig	insgesamt	männlich	weiblich
<b>Beruf 2571 Blechverformer</b>				<b>noch: Abhängige</b>				<b>noch: Abhängige</b>						
Selbständige	272	272	—	in Wz.	427	41	41	—	in Wz.	211	1 226	1 155	71	
in Wz.	291	257	257	" "	441	33	30	3	" "	215	452	387	65	
in sonst. Wz.	15	15	—	" "	444	90	68	22	" "	221	261	190	71	
Abhängige	48 182	29 484	18 698	" "	447	60	48	12	" "	225	58	39	19	
in Wz.	211	3 677	3 341	336	" "	451	83	83	—	" "	231	1 429	1 416	13
" "	215	569	486	83	" "	453	36	36	—	" "	235	178	173	5
" "	221	1 713	1 274	439	" "	465	94	94	—	" "	241	6 782	6 276	506
" "	225	179	145	34	" "	467	152	152	—	" "	243	160	158	2
" "	231	390	362	28	" "	481	47	47	—	" "	244	167	69	98
" "	235	83	79	4	" "	541	835	835	—	" "	245	324	211	113
" "	241	2 584	1 900	684	" "	561	177	176	1	" "	251	533	527	6
" "	242	20	19	1	" "	659	26	26	—	" "	261	2 407	2 124	283
" "	243	27	24	3	" "	811	87	87	—	" "	271	1 394	821	573
" "	244	447	127	320	" "	821	4 639	4 634	5	" "	281	623	160	463
" "	245	441	257	184	" "	831	696	696	—	" "	291	3 790	2 090	1 700
" "	251	116	107	9	" "	851	92	92	—	" "	297	192	107	85
" "	261	2 608	2 183	425	" "	854	74	74	—	" "	321	96	84	12
" "	271	4 082	2 189	1 893	" "	857	62	62	—	" "	444	29	10	19
" "	281	1 220	592	628	" "	911	107	107	—	" "	821	250	247	3
" "	291	26 790	15 021	11 769	in sonst. Wz.	961	27	27	—	in sonst. Wz.	198	177	21	21
" "	297	245	157	88	Insgesamt	1 239	1 238	1	3 828	Insgesamt	20 649	16 521	4 128	
" "	311	24	17	7	<b>Beruf 2582 Fräser</b>				<b>Beruf 2586 Metallschleifer</b>					
" "	321	231	99	132	Abhängige	19 616	17 869	1 747	Selbständige	2 015	2 002	13		
" "	341	156	68	88	in Wz.	111	29	—	in Wz.	261	55	55		
" "	435	46	20	26	" "	191	22	—	" "	291	1 960	1 947	13	
" "	441	50	38	12	" "	211	1 106	1 076	30	Abhängige	51 708	47 787	3 921	
" "	444	828	149	679	" "	215	419	379	40	in Wz.	111	61	61	
" "	447	1 228	501	727	" "	221	303	266	37	" "	121	72	72	
" "	561	116	85	31	" "	225	72	62	10	" "	191	34	32	
" "	661	43	28	15	" "	231	286	283	3	" "	211	2 286	2 195	91
" "	821	56	56	—	" "	235	66	66	—	" "	215	2 078	2 034	44
in sonst. Wz.	213	160	53	—	" "	241	7 409	7 146	263	" "	221	820	741	79
Insgesamt	48 454	29 756	18 698	—	" "	243	243	242	1	" "	225	330	305	25
<b>Beruf 2581 Dreher</b>				<b>Beruf 2583 Hobler</b>				<b>Beruf 2589 Sonstige Metallspanabnehmer</b>						
Selbständige	588	588	—	Abhängige	6 014	5 908	106	Abhängige	43 135	28 452	14 683			
säml. in Wz.	297	—	—	in Wz.	111	32	32	in Wz.	211	3 099	2 739	360		
Abhängige	134 990	131 162	3 828	" "	121	23	23	" "	215	734	634	100		
in Wz.	111	2 094	2 091	3	" "	211	837	829	8	" "	221	1 209	884	325
" "	121	510	510	—	" "	215	155	155	—	" "	225	178	132	46
" "	131	143	141	2	" "	221	111	107	4	" "	231	705	666	39
" "	135	52	52	—	" "	225	23	19	4	" "	235	219	209	10
" "	141	154	154	—	" "	231	201	200	1	" "	241	10 031	7 999	2 032
" "	151	24	24	—	" "	235	40	40	—	" "	242	28	24	4
" "	155	182	182	—	" "	241	2 770	2 747	23	" "	243	95	91	4
" "	171	123	123	—	" "	243	85	85	—	" "	244	389	139	250
" "	174	259	259	—	" "	245	40	39	1	" "	245	611	361	250
" "	177	159	159	—	" "	251	112	112	—	" "	251	173	164	9
" "	191	794	794	—	" "	261	252	248	4	" "	261	3 430	2 540	890
" "	211	10 718	10 568	150	" "	271	179	172	7	<b>Beruf 2589 Sonstige Metallspanabnehmer</b>				
" "	215	3 935	3 858	77	" "	281	44	38	6	Abhängige	43 135	28 452	14 683	
" "	221	1 936	1 888	48	" "	291	781	735	46	in Wz.	211	3 099	2 739	360
" "	225	586	559	27	" "	297	34	34	—	" "	215	734	634	100
" "	231	2 362	2 347	15	" "	321	36	34	2	" "	221	1 209	884	325
" "	235	612	602	10	" "	821	168	168	—	" "	225	178	132	46
" "	241	44 939	44 265	674	in sonst. Wz.	831	32	32	—	" "	231	705	666	39
" "	242	29	28	1	Insgesamt	19 616	17 869	1 747	5	" "	235	219	209	10
" "	243	863	859	4	<b>Beruf 2584 Bohrer</b>				" "	241	10 031	7 999	2 032	
" "	244	363	338	25	Abhängige	20 649	16 521	4 128	4	" "	242	28	24	4
" "	245	3 568	3 451	117	in Wz.	111	44	44	—	" "	243	95	91	4
" "	251	2 020	2 015	5	" "	174	34	34	—	" "	244	389	139	250
" "	261	13 558	13 394	164	" "	191	22	22	—	" "	245	611	361	250
" "	271	5 960	5 485	475	<b>Beruf 2584 Bohrer</b>				" "	251	173	164	9	
" "	281	2 693	2 467	226	Abhängige	20 649	16 521	4 128	4 128	" "	261	3 430	2 540	890
" "	291	19 872	18 251	1 621	in Wz.	111	44	44	—	" "	245	611	361	250
" "	297	3 868	3 767	101	" "	174	34	34	—	" "	251	173	164	9
" "	311	206	206	—	" "	191	22	22	—	" "	261	3 430	2 540	890
" "	321	1 866	1 844	22	<b>Beruf 2584 Bohrer</b>				" "	241	10 031	7 999	2 032	
" "	341	151	150	1	Abhängige	20 649	16 521	4 128	4 128	" "	242	28	24	4
" "	345	36	36	—	in Wz.	111	44	44	—	" "	243	95	91	4
" "	351	471	456	15	" "	174	34	34	—	" "	244	389	139	250
" "	361	25	25	—	" "	191	22	22	—	" "	245	611	361	250
" "	365	33	33	—	<b>Beruf 2584 Bohrer</b>				" "	251	173	164	9	
" "	371	33	33	—	Abhängige	20 649	16 521	4 128	4 128	" "	261	3 430	2 540	890
" "	385	53	53	—	in Wz.	111	44	44	—	" "	241	10 031	7 999	2 032
" "	391	325	325	—	" "	174	34	34	—	" "	242	28	24	4
" "	394	92	92	—	" "	191	22	22	—	" "	243	95	91	4
" "	397	52	52	—	<b>Beruf 2584 Bohrer</b>				" "	244	389	139	250	
" "	411	38	38	—	Abhängige	20 649	16 521	4 128	4 128	" "	245	611	361	250
" "	415	21	21	—	in Wz.	111	44	44	—	" "	251	173	164	9
" "	421	67	66	1	" "	174	34	34	—	" "	261	3 430	2 540	890
" "	423	448	448	—	" "	191	22	22	—	" "	241	10 031	7 999	2 032



noch: Die Erwerbspersonen nach Berufen, Stellung im Beruf und Wirtschaftszweigen

Stellung im Beruf Wirtschaftszweig	Erwerbspersonen			Stellung im Beruf Wirtschaftszweig	Erwerbspersonen			Stellung im Beruf Wirtschaftszweig	Erwerbspersonen				
	insgesamt	männlich	weiblich		insgesamt	männlich	weiblich		insgesamt	männlich	weiblich		
noch: Beruf 2589 Sonstige Metallspanabnehmer				noch: Abhängige				Beruf 2631 Werkzeugmacher					
noch: Abhängige				in Wz.	191	41	36	5	Selbständige	953	953	-	
in Wz.	271	2 852	1 361	1 491	" "	211	74	73	1	in Wz.	241	60	60
" "	281	811	294	517	" "	215	19	17	2	" "	291	865	865
" "	291	16 869	8 981	7 888	" "	221	239	199	40	in sonst. Wz.	28	28	-
" "	297	288	164	124	" "	225	30	23	7	Abhängige	55 874	55 444	430
" "	321	544	286	258	" "	231	36	35	1	in Wz.	111	77	77
" "	371	21	21	-	" "	241	268	127	141	" "	121	29	29
" "	381	27	25	2	" "	244	66	5	61	" "	171	112	112
" "	391	55	54	1	" "	245	158	71	87	" "	174	28	28
" "	394	20	16	4	" "	261	285	200	85	" "	177	31	31
" "	423	31	23	8	" "	271	4 227	655	3 572	" "	191	162	162
" "	427	23	17	6	" "	281	306	73	233	" "	211	1 522	1 522
" "	444	46	22	24	" "	291	1 947	674	1 273	" "	215	591	591
" "	541	107	95	12	" "	321	483	443	40	" "	221	985	985
" "	821	294	293	1	" "	361	20	1	19	" "	225	332	332
in sonst. Wz.		246	218	28	" "	391	23	23	-	" "	231	518	518
Insgesamt	43 135	28 452	14 683		" "	421	153	153	-	" "	235	231	231
Beruf 2611 Schweißer				Beruf 2618 Nieter (Großnieter)				Beruf 2631 Werkzeugmacher					
Selbständige	374	374	-	Abhängige	4 804	4 477	327	in Wz.	231	1 283	1 264	19	
säml. in Wz.	297			in Wz.	231	158	146	12	" "	235	158	146	
Abhängige	59 443	58 143	1 300	" "	241	629	407	222	" "	241	629	407	
in Wz.	111	2 274	2 274	" "	243	22	22	-	" "	243	22	22	
" "	121	465	465	" "	251	2 063	2 057	6	" "	251	2 063	2 057	
" "	131	74	74	" "	261	113	90	23	" "	261	113	90	
" "	135	21	21	" "	271	57	12	45	" "	271	57	12	
" "	141	100	100	" "	291	380	380	-	" "	291	380	380	
" "	155	83	83	" "	541	29	29	-	" "	541	29	29	
" "	171	94	94	" "	in sonst. Wz.	70	70	34	" "	in sonst. Wz.	70	70	
" "	174	129	129	" "	Insgesamt	9 563	3 626	5 937	" "	Insgesamt	9 563	3 626	
" "	177	100	100	" "	Beruf 2619 Sonstige Metallverbinder				" "	291	19 898	19 591	
" "	191	714	714	" "	Abhängige	2 613	1 268	1 345	" "	297	790	790	
" "	211	4 971	4 971	" "	in Wz.	231	131	-	" "	311	29	29	
" "	215	1 078	1 078	" "	" "	241	327	89	" "	321	537	537	
" "	221	598	598	" "	" "	244	45	43	" "	341	328	328	
" "	225	98	98	" "	" "	245	88	49	" "	351	209	209	
" "	231	5 422	5 422	" "	" "	261	129	93	" "	361	221	221	
" "	235	888	888	" "	" "	271	205	152	" "	365	58	58	
" "	241	7 437	7 264	173	" "	281	136	24	" "	371	49	49	
" "	243	323	323	-	" "	291	1 458	647	811	" "	381	128	128
" "	244	57	48	9	" "	441	48	6	42	" "	385	109	109
" "	245	886	862	24	" "	444	24	3	21	" "	391	31	31
" "	251	4 213	4 186	27	" "	in sonst. Wz.	22	22	-	" "	394	83	83
" "	261	4 789	4 722	67	" "	Insgesamt	2 613	1 268	1 345	" "	397	33	33
" "	271	1 800	1 504	296	Beruf 2621 Drahtverformer, Drahtverflechter				" "	411	34	34	
" "	281	149	105	44	Selbständige	371	371	-	" "	415	91	91	
" "	291	7 247	6 679	568	säml. in Wz.	291			" "	421	38	38	
" "	297	2 235	2 189	46	Abhängige	14 994	8 942	6 052	" "	423	87	87	
" "	311	314	314	-	in Wz.	177	27	24	" "	427	41	41	
" "	321	1 218	1 189	29	" "	211	4 567	3 455	1 112	" "	435	20	20
" "	341	43	43	-	" "	221	332	193	139	" "	441	41	41
" "	351	136	136	-	" "	231	45	30	15	" "	444	541	541
" "	391	58	58	-	" "	241	289	188	101	" "	541	142	142
" "	415	38	38	-	" "	245	50	9	41	" "	561	87	87
" "	421	32	32	-	" "	251	28	26	2	" "	655	93	93
" "	423	67	67	-	" "	261	84	48	36	" "	811	53	53
" "	444	42	25	17	" "	271	660	347	313	" "	821	501	501
" "	467	169	169	-	" "	281	175	29	146	" "	831	115	115
" "	541	1 329	1 329	-	" "	291	8 506	4 470	4 036	" "	911	30	30
" "	547	124	124	-	" "	297	47	40	7	in sonst. Wz.	415	415	430
" "	561	433	433	-	" "	321	32	19	13	Insgesamt	56 827	56 397	430
" "	655	108	108	-	" "	361	26	7	19	Beruf 2636 Stahlformengraveur			
" "	659	35	35	-	" "	441	26	9	17	Selbständige	74	74	-
" "	661	202	202	-	" "	444	34	13	21	in Wz.	291	71	71
" "	664	1 441	1 441	-	" "	in sonst. Wz.	66	35	31	" "	397	3	3
" "	821	5 096	5 096	-	Insgesamt	15 365	9 313	6 052	Beruf 2637 Feilenmacher				
" "	831	654	654	-	Selbständige	236	236	-	Abhängige	1 941	1 790	151	
" "	851	58	58	-	in Wz.	291	24	24	in Wz.	241	27	24	
" "	854	134	134	-	" "	561	43	-	säml. in Wz.	291			
" "	857	44	44	-	" "	659	35	-	Abhängige	1 941	1 790	151	
" "	911	63	63	-	" "	661	202	-	in Wz.	241	27	24	
in sonst. Wz.		1 360	1 360	-	" "	664	1 441	-	" "	291	24	24	
Insgesamt	59 817	58 517	1 300		" "	821	5 096	-	" "	561	38	38	
Beruf 2615 Lötter				Beruf 2621 Drahtverformer, Drahtverflechter				Beruf 2636 Stahlformengraveur					
Selbständige	62	62	-	Selbständige	371	371	-	Selbständige	74	74	-		
in Wz.	291	24	24	säml. in Wz.	291			in Wz.	291	71	71		
" "	561	38	38	Abhängige	14 994	8 942	6 052	" "	397	3	3		
Abhängige	9 501	3 564	5 937	in Wz.	177	27	24	Abhängige	1 089	1 047	42		
in Wz.	111	43	43	" "	211	4 567	3 455	1 112	in Wz.	271	25	25	
				" "	221	332	193	139	" "	281	48	48	
				" "	231	45	30	15	" "	291	651	622	
				" "	241	289	188	101	" "	351	34	34	
				" "	245	50	9	41	" "	397	97	84	
				" "	251	28	26	2	" "	423	30	30	
				" "	261	84	48	36	" "	427	76	76	
				" "	271	660	347	313	" "	444	54	54	
				" "	281	175	29	146	in sonst. Wz.	74	74	-	
				" "	291	8 506	4 470	4 036	Insgesamt	1 163	1 121	42	
				" "	297	47	40	7	Beruf 2637 Feilenmacher				
				" "	321	32	19	13	Selbständige	236	236	-	
				" "	361	26	7	19	in Wz.	291	24	24	
				" "	441	26	9	17	Abhängige	1 941	1 790	151	
				" "	444	34	13	21	in Wz.	241	27	24	
				in sonst. Wz.	66	35	31		säml. in Wz.	291			
				Insgesamt	15 365	9 313	6 052		Abhängige	1 941	1 790	151	
									in Wz.	241	27	24	

noch: Die Erwerbspersonen nach Berufen, Stellung im Beruf und Wirtschaftszweigen

Stellung im Beruf		Erwerbspersonen			Stellung im Beruf		Erwerbspersonen			Stellung im Beruf		Erwerbspersonen			
Wirtschaftszweig		insgesamt	männlich	weiblich	Wirtschaftszweig		insgesamt	männlich	weiblich	Wirtschaftszweig		insgesamt	männlich	weiblich	
noch: Beruf 2637 Feilenmacher				noch: Abhängige				noch: Abhängige							
noch: Abhängige					in Wz.	383	84	84	—	in Wz.	991	1 354	1 353	1	
in Wz.	291	1 855	1 708	147	" "	385	912	912	—	" "	995	513	513	—	
in sonst. Wz.		59	58	1	" "	387	304	304	—	in sonst. Wz.		11 620	11 614	6	
Insgesamt		2 177	2 026	151	" "	391	3 482	3 479	3	Insgesamt		711 929	707 274	4 655	
					" "	394	1 068	1 067	1	Beruf 2645 Eisenschiffbauer					
Beruf 2639 Sonstige Metallwerkzeugmacher															
Selbständige		167	167	—	" "	397	718	718	—	Selbständige		46	46	—	
säml. in Wz.	291				" "	411	1 113	1 113	—	säml. in Wz.	251				
Abhängige		2 356	1 926	430	" "	415	1 037	1 033	4	Abhängige		7 800	7 800	—	
in Wz.	111	50	50	—	" "	421	3 032	3 030	2	in Wz.	251	7 676	7 676	—	
" "	221	36	9	27	" "	423	11 215	11 197	18	" "	851	53	53	—	
" "	241	420	320	100	" "	425	389	389	—	" "	854	23	23	—	
" "	261	52	42	10	" "	427	1 704	1 703	1	" "	857	44	44	—	
" "	271	35	19	16	" "	431	238	238	—	in sonst. Wz.		4	4	—	
" "	291	1 163	984	179	" "	433	151	151	—	Insgesamt		7 846	7 846	—	
" "	371	144	139	5	" "	435	199	199	—	Beruf 2651 Klempner					
" "	381	20	16	4	" "	437	37	37	—	Selbständige		13 483	13 423	60	
" "	423	247	220	27	" "	441	135	134	1	in Wz.	241	29	29	—	
" "	425	23	11	12	" "	444	194	194	—	" "	261	255	255	—	
" "	427	27	20	7	" "	447	148	148	—	" "	291	127	127	—	
in sonst. Wz.		139	96	43	" "	451	688	688	—	" "	561	12 998	12 998	60	
Insgesamt		2 523	2 093	430	" "	453	1 188	1 186	2	" "	655	74	74	—	
Beruf 2641 Schlosser															
Selbständige		21 630	21 582	48	" "	455	335	335	—	Abhängige		92 377	91 863	514	
in Wz.	231	194	194	—	" "	457	549	549	—	in Wz.	111	771	771	—	
" "	241	2 391	2 391	—	" "	461	474	474	—	" "	121	83	83	—	
" "	245	103	103	—	" "	463	202	201	1	" "	131	29	29	—	
" "	261	1 500	1 500	—	" "	465	1 582	1 582	—	" "	135	26	26	—	
" "	291	653	653	—	" "	467	1 704	1 704	—	" "	141	66	66	—	
" "	297	16 364	16 316	48	" "	471	443	442	1	" "	155	41	41	—	
" "	561	114	114	—	" "	474	146	146	—	" "	171	44	44	—	
" "	655	68	68	—	" "	477	46	46	—	" "	174	74	74	—	
in sonst. Wz.		21	21	—	" "	479	75	74	1	" "	177	128	128	—	
Abhängige		690 299	685 692	4 607	" "	481	1 796	1 792	4	" "	191	1 494	1 494	—	
in Wz.	031	551	550	1	" "	485	615	615	—	" "	211	684	684	—	
" "	041	40	40	—	" "	491	573	572	1	" "	215	225	225	—	
" "	051	106	106	—	" "	491	573	572	1	" "	221	427	427	—	
" "	081	181	181	—	" "	541	15 210	15 205	5	" "	225	50	50	—	
" "	111	24 505	24 442	63	" "	544	126	126	—	" "	231	641	641	—	
" "	121	4 237	4 225	12	" "	547	879	878	1	" "	235	192	192	—	
" "	125	54	54	—	" "	551	173	173	—	" "	241	2 529	2 470	59	
" "	131	1 521	1 519	2	" "	561	2 155	2 153	2	" "	243	27	27	—	
" "	135	606	606	—	" "	571	436	435	1	" "	244	43	40	3	
" "	141	1 694	1 694	—	" "	571	436	435	1	" "	245	518	510	8	
" "	151	546	544	2	" "	591	81	81	—	" "	251	401	391	10	
" "	155	1 078	1 076	2	" "	651	95	95	—	" "	261	7 945	7 913	32	
" "	171	2 858	2 857	1	" "	652	509	509	—	" "	264	71	71	—	
" "	174	3 411	3 406	5	" "	653	90	90	—	" "	271	985	985	—	
" "	177	4 207	4 207	—	" "	654	57	57	—	" "	271	985	985	—	
" "	191	11 755	11 731	24	" "	655	826	826	—	" "	281	185	185	—	
" "	211	31 995	31 818	177	" "	657	270	270	—	" "	291	4 890	4 804	86	
" "	215	11 235	11 186	49	" "	658	50	50	—	" "	297	451	451	—	
" "	221	5 534	5 494	40	" "	659	1 840	1 816	24	" "	311	136	136	—	
" "	225	1 135	1 125	10	" "	661	395	395	—	" "	311	136	136	—	
" "	231	29 240	29 134	106	" "	662	605	605	—	" "	321	1 026	1 026	—	
" "	235	5 715	5 689	26	" "	664	595	595	—	" "	345	28	28	—	
" "	241	143 955	142 785	1 170	" "	667	529	529	—	" "	351	131	131	—	
" "	242	772	771	1	" "	668	71	71	—	" "	361	94	94	—	
" "	243	2 993	2 992	1	" "	669	22	22	—	" "	365	106	106	—	
" "	244	765	734	31	" "	671	44	44	—	" "	371	55	55	—	
" "	245	6 323	6 246	77	" "	671	44	44	—	" "	381	253	253	—	
" "	251	11 805	11 771	34	" "	675	305	305	—	" "	391	135	135	—	
" "	261	54 091	53 568	523	" "	681	46	46	—	" "	394	29	29	—	
" "	264	337	336	1	" "	681	46	46	—	" "	411	78	78	—	
" "	267	163	163	—	" "	691	24	24	—	" "	415	64	64	—	
" "	271	14 004	13 814	190	" "	711	150	150	—	" "	421	168	168	—	
" "	281	1 945	1 896	49	" "	721	118	118	—	" "	423	537	537	—	
" "	291	46 057	44 716	1 341	" "	731	237	237	—	" "	427	71	71	—	
" "	297	75 604	75 130	474	" "	733	26	26	—	" "	444	215	194	21	
" "	311	3 054	3 053	1	" "	735	71	71	—	" "	451	51	51	—	
" "	321	19 354	19 330	24	" "	741	102	102	—	" "	453	71	71	—	
" "	341	485	484	1	" "	741	102	102	—	" "	455	30	30	—	
" "	345	321	321	—	" "	781	473	473	—	" "	457	34	34	—	
" "	351	3 078	3 076	2	" "	811	1 853	1 851	2	" "	461	38	38	—	
" "	361	1 638	1 637	1	" "	821	58 772	58 694	78	" "	465	120	120	—	
" "	365	1 204	1 204	—	" "	831	10 061	10 058	3	" "	467	41	41	—	
" "	371	2 289	2 289	—	" "	841	1 151	1 150	1	" "	471	26	26	—	
" "	381	2 303	2 303	—	" "	851	1 190	1 189	1	" "	481	161	161	—	
					" "	857	597	597	—	" "	485	24	24	—	
					" "	861	39	39	—	" "	541	1 234	1 234	—	
					" "	871	878	878	—	" "	547	65	65	—	
					" "	875	165	165	—	" "	551	189	189	—	
					" "	911	2 261	2 261	—						
					" "	915	198	198	—						
					" "	931	106	106	—						
					" "	945	28	28	—						
					" "	951	57	57	—						
					" "	961	530	529	1						
					" "	971	281	281	—						

noch: Die Erwerbspersonen nach Berufen, Stellung im Beruf und Wirtschaftszweigen

Stellung im Beruf Wirtschaftszweig	Erwerbspersonen			Stellung im Beruf Wirtschaftszweig	Erwerbspersonen			Stellung im Beruf Wirtschaftszweig	Erwerbspersonen		
	insgesamt	männlich	weiblich		insgesamt	männlich	weiblich		insgesamt	männlich	weiblich
noch: Beruf 2651 Klempner				Abhängige	3 028	2 832	196	noch: Abhängige			
noch: Abhängige				in Wz.	231	23	21	in Wz.	281	7 627	6 433
in Wz. 561	59 652	59 357	295	" "	241	74	72	" "	291	10 480	8 278
" " 655	343	343	-	" "	245	73	70	" "	297	1 818	1 779
" " 659	50	50	-	" "	271	261	249	" "	311	39	39
" " 661	30	30	-	" "	281	28	28	" "	321	1 055	1 052
" " 667	27	27	-	" "	291	2 209	2 074	" "	341	139	136
" " 711	55	55	-	" "	297	33	33	" "	345	38	38
" " 781	21	21	-	" "	365	28	28	" "	351	188	188
" " 811	129	129	-	" "	447	213	171	" "	361	214	213
" " 821	1 100	1 100	-	" "	655	55	55	" "	365	95	95
" " 831	248	248	-	in sonst. Wz.	31	31	-	" "	371	145	145
" " 841	22	22	-	Insgesamt	3 280	3 084	196	" "	381	200	198
" " 851	51	51	-	Beruf 2663 Blechmusik-, Schlagmusikinstrumenten-				" "	385	112	112
" " 854	29	29	-	macher				" "	391	164	164
" " 871	23	23	-	Selbständige	111	111	-	" "	394	163	163
" " 911	241	241	-	in Wz.	441	98	98	" "	397	206	206
" " 961	44	44	-	" "	654	13	13	" "	411	50	49
" " 971	31	31	-	Abhängige	488	458	30	" "	415	305	305
in sonst. Wz.	1 781	1 781	-	in Wz.	441	437	407	" "	421	91	91
Insgesamt	105 860	105 286	574	in sonst. Wz.	654	45	45	" "	423	648	643
Beruf 2653 Klempner und Installateur				Insgesamt	599	569	30	" "	425	382	382
Selbständige	6 835	6 810	25	Beruf 2669 Sonstige Metallbauer				" "	427	117	117
sämtl. in Wz. 561				Selbständige	318	318	-	" "	431	242	242
Insgesamt	6 835	6 810	25	in Wz.	261	169	169	" "	433	20	20
Beruf 2655 Rohrinstallateur				in sonst. Wz.	291	147	147	" "	435	76	76
Selbständige	2 326	2 326	-	in sonst. Wz.	2	2	-	" "	441	159	135
in Wz. 231	581	581	-	Abhängige	5 752	4 521	1 231	" "	444	921	285
" " 241	81	81	-	in Wz.	261	2 219	2 135	" "	447	67	67
" " 561	1 649	1 649	-	" "	267	51	51	" "	451	24	24
in sonst. Wz.	15	15	-	" "	291	3 226	2 092	" "	453	84	83
Abhängige	43 326	43 326	-	" "	441	127	114	" "	457	50	50
in Wz. 111	325	325	-	" "	655	20	20	" "	461	35	35
" " 121	71	71	-	in sonst. Wz.	109	109	-	" "	465	78	77
" " 155	33	33	-	Insgesamt	6 070	4 839	1 231	" "	467	29	29
" " 171	25	25	-	Beruf 2671 Mechaniker				" "	481	158	158
" " 174	24	24	-	Selbständige	13 232	13 181	51	" "	485	40	40
" " 177	46	46	-	in Wz.	241	1 441	1 437	" "	491	56	56
" " 191	6 692	6 692	-	" "	244	181	181	" "	541	650	650
" " 211	752	752	-	" "	245	157	157	" "	561	268	267
" " 215	101	101	-	" "	261	4 636	4 616	" "	652	39	39
" " 221	110	110	-	" "	271	1 297	1 292	" "	654	62	62
" " 231	11 636	11 636	-	" "	281	1 781	1 775	" "	655	362	349
" " 235	67	67	-	" "	291	832	829	" "	656	96	92
" " 241	1 215	1 215	-	" "	297	901	898	" "	657	28	28
" " 243	23	23	-	" "	444	26	26	" "	658	207	201
" " 245	197	197	-	" "	655	83	83	" "	659	2 950	2 882
" " 251	297	297	-	" "	658	22	22	" "	667	127	127
" " 261	263	263	-	" "	659	1 840	1 831	" "	681	26	26
" " 271	334	334	-	in sonst. Wz.	35	34	1	" "	721	21	21
" " 281	29	29	-	Abhängige	97 867	87 149	10 718	" "	731	36	35
" " 291	2 072	2 072	-	in Wz.	031	25	24	" "	781	33	33
" " 297	99	99	-	" "	111	194	194	" "	811	814	808
" " 311	114	114	-	" "	121	68	68	" "	821	1 471	1 465
" " 321	562	562	-	" "	131	21	20	" "	831	371	371
" " 351	105	105	-	" "	141	24	24	" "	841	220	220
" " 391	30	30	-	" "	155	30	30	" "	851	23	23
" " 421	46	46	-	" "	171	86	85	" "	861	20	20
" " 467	62	62	-	" "	174	43	43	" "	871	87	87
" " 481	59	59	-	" "	177	129	129	" "	875	41	41
" " 541	989	989	-	" "	191	1 525	1 514	" "	911	417	417
" " 544	20	20	-	" "	211	936	887	" "	915	53	53
" " 561	15 276	15 276	-	" "	215	293	275	" "	961	230	230
" " 571	28	28	-	" "	221	687	612	" "	991	84	83
" " 655	61	61	-	" "	225	191	163	" "	995	27	27
" " 821	154	154	-	" "	231	453	450	in sonst. Wz.	4 940	4 935	5
" " 831	53	53	-	" "	235	99	99	Insgesamt	111 099	100 330	10 769
" " 911	379	379	-	" "	241	19 002	17 946	Beruf 2673 Kraftfahrzeughandwerker			
" " 961	31	31	-	" "	242	24	24	Selbständige	12 038	12 004	34
" " 991	28	28	-	" "	243	116	116	in Wz.	261	11 702	11 669
" " 995	71	71	-	" "	244	3 516	3 070	" "	659	264	263
in sonst. Wz.	847	847	-	" "	245	2 595	2 274	" "	875	61	61
Insgesamt	45 652	45 652	-	" "	251	123	119	in sonst. Wz.	11	11	-
Beruf 2661 Gürtler				" "	261	14 872	14 008	Abhängige	93 073	92 698	375
Selbständige	252	252	-	" "	264	20	20	in Wz.	031	20	20
in Wz. 271	9	9	-	" "	267	40	35	" "	111	269	269
" " 291	214	214	-	" "	271	12 737	9 125	" "	121	55	55
" " 447	29	29	-					" "	155	42	42

noch: Die Erwerbspersonen nach Berufen, Stellung im Beruf und Wirtschaftszweigen

Stellung im Beruf Wirtschaftszweig	Erwerbspersonen			Stellung im Beruf Wirtschaftszweig	Erwerbspersonen			Stellung im Beruf Wirtschaftszweig	Erwerbspersonen		
	insgesamt	männlich	weiblich		insgesamt	männlich	weiblich		insgesamt	männlich	weiblich
noch: Beruf 2673 Kraftfahrzeughandwerker				<b>Abhängige</b>	<b>36 194</b>	<b>34 200</b>	<b>1 994</b>	noch: Abhängige			
noch: Abhängige				in Wz.	191	448	448	in Wz.	321	34	34
in Wz. 211	30	30	—	" "	231	40	40	" "	656	1 912	1 747
" " 215	42	42	—	" "	241	1 779	1 723	" "	821	20	20
" " 221	26	26	—	" "	244	1 039	939	in sonst. Wz.	128	128	—
" " 231	33	33	—	" "	245	907	860	<b>Insgesamt</b>	<b>31 047</b>	<b>24 896</b>	<b>6 151</b>
" " 235	47	47	—	" "	251	93	93				
" " 241	797	796	1	" "	261	412	401	<b>Beruf 2688 Edelmetallschmied</b>			
" " 251	36	36	—	" "	271	3 845	3 634	<b>Selbständige</b>	<b>2 740</b>	<b>2 614</b>	<b>126</b>
" " 261	67 303	66 962	341	" "	281	21 327	19 910	in Wz.	281	48	47
" " 271	325	325	—	" "	291	1 526	1 429	" "	291	15	15
" " 281	31	31	—	" "	297	148	148	" "	447	2 273	2 169
" " 291	161	161	—	" "	311	60	60	" "	656	404	383
" " 297	190	190	—	" "	321	526	526	<b>Abhängige</b>	<b>7 822</b>	<b>6 809</b>	<b>1 013</b>
" " 311	34	34	—	" "	421	59	59	in Wz.	271	22	15
" " 321	465	465	—	" "	423	82	82	" "	281	378	330
" " 351	119	119	—	" "	425	46	46	" "	291	295	275
" " 371	136	136	—	" "	427	22	22	" "	447	6 714	5 833
" " 381	77	77	—	" "	441	91	85	" "	656	397	344
" " 391	30	30	—	" "	444	108	97	in sonst. Wz.	16	12	4
" " 415	37	37	—	" "	541	55	55	<b>Insgesamt</b>	<b>10 562</b>	<b>9 423</b>	<b>1 139</b>
" " 421	44	44	—	" "	561	52	52				
" " 423	135	134	1	" "	654	56	54	<b>Beruf 2689 Sonstige Metallfeinbauer</b>			
" " 451	47	47	—	" "	655	52	51	<b>Selbständige</b>	<b>514</b>	<b>492</b>	<b>22</b>
" " 453	33	33	—	" "	656	367	343	in Wz.	281	42	41
" " 455	31	31	—	" "	657	225	217	" "	291	147	147
" " 465	102	102	—	" "	658	46	46	" "	447	207	193
" " 481	323	323	—	" "	659	275	272	" "	656	116	109
" " 485	58	58	—	" "	731	64	64	in sonst. Wz.	2	2	—
" " 491	27	27	—	" "	733	34	34	<b>Abhängige</b>	<b>5 057</b>	<b>2 657</b>	<b>2 400</b>
" " 541	740	740	—	" "	761	44	44	in Wz.	281	1 793	828
" " 561	45	45	—	" "	811	616	616	" "	291	628	348
" " 652	189	189	—	" "	821	314	314	" "	447	2 491	1 363
" " 655	26	26	—	" "	831	36	36	" "	656	71	47
" " 657	45	45	—	" "	911	117	117	in sonst. Wz.	74	71	3
" " 659	2 114	2 102	12	" "	961	458	458	<b>Insgesamt</b>	<b>5 571</b>	<b>3 149</b>	<b>2 422</b>
" " 661	22	22	—	" "	971	32	32				
" " 662	287	287	—	" "	991	386	386	<b>Beruf 2691 Flachgraveur, Zisaleur</b>			
" " 664	149	149	—	in sonst. Wz.	407	407	—	<b>Selbständige</b>	<b>928</b>	<b>914</b>	<b>14</b>
" " 667	88	88	—	<b>Insgesamt</b>	<b>39 028</b>	<b>37 019</b>	<b>2 009</b>	in Wz.	291	673	664
" " 668	40	40	—					" "	447	255	250
" " 811	1 829	1 826	3	<b>Beruf 2684 Uhrmacher und Goldschmied</b>				<b>Abhängige</b>	<b>4 316</b>	<b>3 836</b>	<b>480</b>
" " 821	696	696	—	<b>Selbständige</b>	<b>696</b>	<b>684</b>	<b>12</b>	in Wz.	225	32	32
" " 831	764	764	—	sämtl. in Wz. 281				" "	241	342	320
" " 841	1 973	1 969	4	<b>Insgesamt</b>	<b>696</b>	<b>684</b>	<b>12</b>	" "	244	32	30
" " 871	848	848	—					" "	245	48	42
" " 875	377	372	5	<b>Beruf 2685 Augenoptiker</b>				" "	271	131	84
" " 911	545	545	—	<b>Selbständige</b>	<b>1 463</b>	<b>1 390</b>	<b>73</b>	" "	281	247	143
" " 915	256	256	—	in Wz.	281	959	913	" "	291	2 317	2 154
" " 971	23	23	—	" "	656	504	477	" "	321	275	236
" " 991	37	37	—	<b>Abhängige</b>	<b>3 759</b>	<b>3 365</b>	<b>394</b>	" "	444	27	27
" " 995	270	270	—	in Wz.	281	3 003	2 690	" "	447	758	676
in sonst. Wz.	9 961	9 953	8	" "	656	712	640	" "	656	47	37
<b>Insgesamt</b>	<b>105 111</b>	<b>104 702</b>	<b>409</b>	in sonst. Wz.	22	14	8	in sonst. Wz.	60	55	5
				<b>Insgesamt</b>	<b>5 222</b>	<b>4 755</b>	<b>467</b>	<b>Insgesamt</b>	<b>5 244</b>	<b>4 750</b>	<b>494</b>
<b>Beruf 2674 Landmaschinenhandwerker</b>								<b>Beruf 2693 Metallpolierer</b>			
<b>Selbständige</b>	<b>379</b>	<b>379</b>	<b>—</b>	<b>Beruf 2686 Gebißmacher, Zahntechniker</b>				<b>Abhängige</b>	<b>11 319</b>	<b>5 536</b>	<b>5 783</b>
in Wz. 241	354	354	—	<b>Selbständige</b>	<b>1 220</b>	<b>1 136</b>	<b>84</b>	in Wz.	231	78	68
" " 659	25	25	—	sämtl. in Wz. 281				" "	235	50	38
<b>Abhängige</b>	<b>1 452</b>	<b>1 452</b>	<b>—</b>	<b>Abhängige</b>	<b>7 818</b>	<b>5 973</b>	<b>1 845</b>	" "	241	1 043	674
in Wz. 031	63	63	—	in Wz.	281	2 790	2 108	" "	244	51	20
" " 241	1 158	1 158	—	" "	961	26	19	" "	245	118	70
" " 297	88	88	—	" "	991	4 937	3 781	" "	251	41	31
" " 659	61	61	—	in sonst. Wz.	65	65	—	" "	261	631	453
" " 675	22	22	—	<b>Insgesamt</b>	<b>9 038</b>	<b>7 109</b>	<b>1 929</b>	" "	271	518	291
" " 961	35	35	—					" "	281	1 855	913
in sonst. Wz.	25	25	—	<b>Beruf 2687 Uhrmacher</b>				" "	291	4 614	2 782
<b>Insgesamt</b>	<b>1 831</b>	<b>1 831</b>	<b>—</b>	<b>Selbständige</b>	<b>9 335</b>	<b>9 195</b>	<b>140</b>	" "	441	31	22
				in Wz.	281	7 454	7 354	" "	447	2 276	164
<b>Beruf 2681 Feinmechaniker</b>				" "	656	1 881	1 841	in sonst. Wz.	13	10	3
<b>Selbständige</b>	<b>2 834</b>	<b>2 819</b>	<b>15</b>	<b>Abhängige</b>	<b>21 712</b>	<b>15 701</b>	<b>6 011</b>	<b>Insgesamt</b>	<b>11 319</b>	<b>5 536</b>	<b>5 783</b>
in Wz. 241	102	102	—	in Wz.	191	199	199				
" " 244	52	52	—	" "	241	29	29	<b>Beruf 2696 Galvaniseur, Metallfärber</b>			
" " 245	25	25	—	" "	245	26	26	<b>Selbständige</b>	<b>601</b>	<b>590</b>	<b>11</b>
" " 261	47	47	—	" "	261	25	25	sämtl. in Wz. 291			
" " 271	79	79	—	" "	271	228	216	<b>Abhängige</b>	<b>11 953</b>	<b>9 925</b>	<b>2 028</b>
" " 281	2 158	2 145	13	" "	281	19 065	13 231	in Wz.	211	224	223
" " 291	105	104	1	" "	291	46	46	" "	215	85	70
" " 656	92	91	1								
" " 657	56	56	—								
" " 659	59	59	—								
in sonst. Wz.	59	59	—								

noch: Die Erwerbspersonen nach Berufen, Stellung im Beruf und Wirtschaftszweigen

Stellung im Beruf Wirtschaftszweig	Erwerbspersonen			Stellung im Beruf Wirtschaftszweig	Erwerbspersonen			Stellung im Beruf Wirtschaftszweig	Erwerbspersonen						
	insgesamt	männlich	weiblich		insgesamt	männlich	weiblich		insgesamt	männlich	weiblich				
noch: Beruf 2696 Galvaniseur, Metallfärber				noch: Abhängige				noch: Abhängige							
noch: Abhängige				in Wz.	243	131	131	—	in Wz.	961	131	131	—		
in Wz.	231	99	93	6	244	134	120	14	in Wz.	971	97	97	—		
" "	235	21	18	3	245	995	962	33	" "	991	445	445	—		
" "	241	811	722	89	251	1 226	1 226	—	" "	995	94	94	—		
" "	244	85	61	24	261	6 458	6 403	55	in sonst. Wz.	5 939	5 939	—	—		
" "	245	225	202	23	271	58 790	54 763	4 027	Insgesamt	259 515	254 380	5 135	—		
" "	251	57	56	1	281	656	588	68	Beruf 2723 Elektroinstallateur und Rundfunkmechaniker						
" "	261	699	560	139	291	4 130	3 948	182	Selbständige	563	562	—	1		
" "	271	979	743	236	297	112	112	—	sämtl. in Wz.	561	—	—	—		
" "	281	467	348	119	311	202	202	—	Insgesamt	563	562	—	1		
" "	291	7 578	6 316	1 262	321	5 700	5 700	—	Beruf 2728 Telegraphenbauhandwerker						
" "	297	28	28	—	341	52	52	—	Abhängige	12 579	12 525	—	54		
" "	321	95	73	22	345	57	57	—	in Wz.	811	11 599	11 545	54		
" "	361	30	23	7	351	584	584	—	" "	821	956	956	—		
" "	397	80	71	9	361	290	290	—	" "	831	23	23	—		
" "	441	27	24	3	365	181	181	—	in sonst. Wz.	1	1	—	—		
" "	444	27	17	10	371	518	518	—	Insgesamt	12 579	12 525	—	54		
" "	447	170	122	48	381	519	519	—	Beruf 2741 Elektromaschinenbauer						
" "	561	20	20	—	385	140	140	—	Selbständige	432	432	—	—		
" "	655	50	42	8	391	1 183	1 183	—	sämtl. in Wz.	271	—	—	—		
in sonst. Wz.	821	20	20	—	394	127	127	—	Abhängige	6 406	6 145	—	261		
Insgesamt	12 554	10 515	2 039	—	397	294	294	—	in Wz.	111	49	49	—		
Beruf 2699 Sonstige Metalloberflächenveredler				" "				" "				" "			
Selbständige	179	169	10	—	411	293	293	—	" "	191	363	334	—	29	
in Wz.	291	154	147	7	415	219	219	—	" "	211	107	107	—	—	
" "	447	21	18	3	421	641	641	—	" "	221	35	35	—	—	
in sonst. Wz.	4	4	—	—	423	2 578	2 578	—	" "	231	67	67	—	—	
Abhängige	13 542	10 220	3 322	—	425	107	107	—	" "	241	406	399	—	7	
in Wz.	215	2 266	2 182	84	427	418	418	—	" "	245	41	39	—	2	
" "	225	215	188	27	431	62	62	—	" "	251	25	25	—	—	
" "	231	131	123	8	433	30	30	—	" "	261	135	131	—	4	
" "	241	407	331	76	435	29	29	—	" "	271	4 260	4 041	—	219	
" "	245	56	38	18	441	26	26	—	" "	281	24	24	—	—	
" "	261	297	241	56	444	39	39	—	" "	291	55	55	—	—	
" "	271	559	354	205	447	33	33	—	" "	321	52	52	—	—	
" "	281	151	57	94	451	110	110	—	" "	423	51	51	—	—	
" "	291	8 810	6 393	2 417	453	414	414	—	" "	541	50	50	—	—	
" "	297	43	43	—	455	124	124	—	" "	811	32	32	—	—	
" "	321	61	61	—	457	68	68	—	" "	821	446	446	—	—	
" "	361	75	32	43	461	84	84	—	" "	831	53	53	—	—	
" "	444	62	6	56	463	52	52	—	in sonst. Wz.	155	155	—	—		
" "	447	331	107	224	465	286	286	—	Insgesamt	6 838	6 577	—	261		
in sonst. Wz.	78	64	14	—	467	435	435	—	Beruf 2743 Elektromechaniker						
Insgesamt	13 721	10 389	3 332	—	471	83	83	—	Selbständige	1 191	1 183	—	8		
Beruf 2711 Kabel-, Isolierdrahthersteller				" "				" "				" "			
Abhängige	8 692	4 683	4 009	—	547	73	73	—	in Wz.	271	1 037	1 029	—	8	
sämtl. in Wz.	271	—	—	—	561	54 501	54 017	484	" "	655	154	154	—	—	
Insgesamt	8 692	4 683	4 009	—	571	90	90	—	Abhängige	20 166	18 863	—	1 303		
Beruf 2721 Elektroinstallateur, Elektro-, Kabel-, Fernmeldemonteur				" "				" "				" "			
Selbständige	18 785	18 726	59	—	651	35	35	—	in Wz.	111	77	77	—	—	
in Wz.	271	3 707	3 688	19	652	66	66	—	" "	121	22	19	—	3	
" "	561	13 797	13 763	34	653	29	29	—	" "	191	1 132	1 116	—	16	
" "	654	174	172	2	654	803	755	48	" "	211	169	169	—	—	
" "	655	1 107	1 103	4	655	5 799	5 699	100	" "	215	55	54	—	1	
Abhängige	240 730	235 654	5 076	—	661	22	22	—	" "	221	67	67	—	—	
in Wz.	031	52	52	—	662	52	52	—	" "	231	41	40	—	1	
" "	081	23	23	—	667	161	161	—	" "	241	484	476	—	8	
" "	111	8 074	8 074	—	668	49	49	—	" "	244	24	21	—	3	
" "	121	1 320	1 320	—	681	44	44	—	" "	245	165	152	—	13	
" "	131	498	498	—	711	71	71	—	" "	251	68	68	—	—	
" "	135	184	184	—	721	110	110	—	" "	261	370	364	—	6	
" "	141	676	676	—	731	358	358	—	" "	271	11 229	10 076	—	1 153	
" "	151	59	59	—	733	98	98	—	" "	281	223	199	—	24	
" "	155	284	284	—	735	77	77	—	" "	291	201	199	—	2	
" "	171	271	271	—	781	50	50	—	" "	321	197	197	—	—	
" "	174	581	581	—	811	8 146	8 146	—	" "	391	21	21	—	—	
" "	177	500	500	—	821	5 779	5 779	—	" "	423	64	64	—	—	
" "	191	31 830	31 830	—	831	1 686	1 686	—	" "	444	56	41	—	15	
" "	211	6 178	6 178	—	841	96	96	—	" "	481	21	21	—	—	
" "	215	1 240	1 240	—	851	255	255	—	" "	541	70	70	—	—	
" "	221	1 089	1 089	—	854	230	230	—	" "	561	700	696	—	4	
" "	225	117	117	—	857	47	47	—	" "	654	38	38	—	—	
" "	231	1 018	1 018	—	861	21	21	—	" "	655	395	378	—	17	
" "	235	252	252	—	871	78	78	—	" "	656	23	22	—	1	
" "	241	6 751	6 686	65	875	26	26	—	" "	659	55	55	—	—	
					911	1 628	1 628	—	" "	733	32	16	—	16	
					915	34	34	—	" "	811	2 112	2 096	—	16	
					931	30	30	—	" "	821	1 002	1 001	—	1	

noch: Die Erwerbspersonen nach Berufen, Stellung im Beruf und Wirtschaftszweigen

Stellung im Beruf Wirtschaftszweig	Erwerbspersonen			Stellung im Beruf Wirtschaftszweig	Erwerbspersonen			Stellung im Beruf Wirtschaftszweig	Erwerbspersonen			
	insgesamt	männlich	weiblich		insgesamt	männlich	weiblich		insgesamt	männlich	weiblich	
noch: Beruf 2743 Elektromechaniker				noch: Abhängige				noch: Abhängige				
in Wz.	831	170	170	in Wz.	423	712	209	in Wz.	811	104	104	-
" "	911	93	93	" "	427	46	34	" "	821	47	47	-
" "	961	46	46	" "	453	36	31	in sonst. Wz.	437	437	-	-
" "	991	43	43	" "	465	37	35	<b>Insgesamt</b>	<b>7 110</b>	<b>6 839</b>	<b>271</b>	
in sonst. Wz.	701	698	3	" "	474	37	37	<b>Beruf 2822 Gummiwerker</b>				
<b>Insgesamt</b>	<b>21 357</b>	<b>20 046</b>	<b>1 311</b>	" "	485	24	21	<b>Abhängige</b>	<b>35 508</b>	<b>19 882</b>	<b>15 626</b>	
<b>Beruf 2745 Rundfunkmechaniker, -instandsetzer</b>				" "	657	284	190	in Wz.	261	211	159	52
<b>Selbständige</b>	<b>2 385</b>	<b>2 378</b>	<b>7</b>	" "	781	70	36	" "	271	586	455	131
in Wz.	271	1 531	1 526	" "	821	27	27	" "	281	78	34	44
" "	654	854	852	" "	931	89	55	" "	321	884	579	305
<b>Abhängige</b>	<b>11 964</b>	<b>10 146</b>	<b>1 818</b>	in sonst. Wz.	269	222	47	" "	351	33 655	18 630	15 025
in Wz.	271	8 263	6 513	<b>Insgesamt</b>	<b>105 295</b>	<b>81 814</b>	<b>23 481</b>	" "	444	94	25	69
" "	561	368	368	<b>Beruf 2819 Sonstige Chemiefachwerker</b>				<b>Insgesamt</b>	<b>35 508</b>	<b>19 882</b>	<b>15 626</b>	
" "	654	2 692	2 629	<b>Selbständige</b>	<b>143</b>	<b>143</b>	<b>-</b>	<b>Beruf 2829 Sonstige Chemiesonderfachwerker</b>				
" "	667	40	40	sämtl. in Wz.	321			<b>Selbständige</b>	<b>248</b>	<b>248</b>	<b>-</b>	
" "	733	151	151	<b>Abhängige</b>	<b>31 066</b>	<b>20 431</b>	<b>10 635</b>	sämtl. in Wz.	321			
" "	811	51	51	in Wz.	111	613	608	in Wz.	321	5 735	2 817	2 918
in sonst. Wz.	399	394	5	" "	121	32	28	in Wz.	321	5 706	2 790	2 916
<b>Insgesamt</b>	<b>14 349</b>	<b>12 524</b>	<b>1 825</b>	" "	131	26	22	" "	453	29	27	2
<b>Beruf 2746 Glühlampen-, Glühlampenhersteller</b>				" "	135	23	19	<b>Insgesamt</b>	<b>5 983</b>	<b>3 065</b>	<b>2 918</b>	
<b>Abhängige</b>	<b>4 492</b>	<b>759</b>	<b>3 733</b>	" "	141	74	69	<b>Beruf 2911 Kunststoffverformer, Kunststoffschlosser</b>				
sämtl. in Wz.	271			" "	155	120	113	<b>Abhängige</b>	<b>8 112</b>	<b>4 421</b>	<b>3 691</b>	
<b>Insgesamt</b>	<b>4 492</b>	<b>759</b>	<b>3 733</b>	" "	171	22	15	in Wz.	271	420	343	77
<b>Beruf 2749 Sonstige Elektromaschinen- und Elektroapparatebauer</b>				" "	174	260	230	" "	291	995	438	557
<b>Selbständige</b>	<b>194</b>	<b>194</b>	<b>-</b>	" "	177	81	71	" "	321	1 660	1 033	627
sämtl. in Wz.	271			" "	191	708	503	" "	341	4 909	2 523	2 386
<b>Abhängige</b>	<b>25 494</b>	<b>9 802</b>	<b>15 692</b>	" "	211	1 163	1 019	" "	441	94	65	29
in Wz.	191	1 016	940	" "	215	104	91	" "	444	34	19	15
" "	241	524	295	" "	221	521	422	<b>Insgesamt</b>	<b>8 112</b>	<b>4 421</b>	<b>3 691</b>	
" "	245	227	54	" "	225	38	30	<b>Beruf 2921 Kunstwerkstoffmacher</b>				
" "	251	27	25	" "	241	138	95	<b>Abhängige</b>	<b>2 408</b>	<b>1 945</b>	<b>463</b>	
" "	261	274	135	" "	245	37	19	in Wz.	321	379	244	135
" "	271	22 544	7 891	" "	261	175	124	" "	345	2 029	1 701	328
" "	281	156	17	" "	271	355	211	<b>Insgesamt</b>	<b>2 408</b>	<b>1 945</b>	<b>463</b>	
" "	291	311	96	" "	281	115	49	<b>Beruf 3011 Holzsäger, Holzmaschinenarbeiter</b>				
" "	821	134	114	" "	291	164	92	<b>Selbständige</b>	<b>4 271</b>	<b>4 271</b>	<b>-</b>	
in sonst. Wz.	49	36	13	" "	311	690	630	in Wz.	371	3 997	3 997	-
<b>Insgesamt</b>	<b>25 688</b>	<b>9 996</b>	<b>15 692</b>	" "	321	16 582	11 166	" "	381	91	91	-
<b>Beruf 2811 Chemiebetriebswerker</b>				" "	341	38	13	" "	385	116	116	-
<b>Abhängige</b>	<b>105 295</b>	<b>81 814</b>	<b>23 481</b>	" "	345	67	42	" "	387	42	42	-
in Wz.	111	4 960	4 933	" "	351	288	211	" "	662	25	25	-
" "	121	116	115	" "	361	104	64	<b>Abhängige</b>	<b>94 361</b>	<b>87 219</b>	<b>7 142</b>	
" "	125	48	48	" "	365	41	21	in Wz.	031	47	47	-
" "	141	811	799	" "	391	290	214	" "	041	72	72	-
" "	151	55	51	" "	394	28	11	" "	111	784	784	-
" "	155	57	56	" "	397	22	6	" "	121	81	81	-
" "	171	45	43	" "	411	71	53	" "	131	59	59	-
" "	174	39	37	" "	421	1 618	1 106	" "	211	110	110	-
" "	177	41	40	" "	423	158	64	" "	215	67	67	-
" "	191	2 870	2 838	" "	427	51	25	" "	221	47	47	-
" "	211	549	549	" "	451	28	12	" "	235	81	81	-
" "	215	29	29	" "	453	132	38	" "	241	947	947	-
" "	221	755	710	" "	457	85	62	" "	251	94	94	-
" "	225	35	35	" "	465	791	250	" "	261	199	143	56
" "	241	39	37	" "	467	113	34	" "	264	152	152	-
" "	261	36	35	" "	471	24	13	" "	271	70	70	-
" "	271	559	200	" "	474	30	14	" "	281	57	57	-
" "	281	173	123	" "	481	55	25	" "	291	387	387	-
" "	291	58	45	" "	485	54	24	" "	321	613	613	-
" "	311	3 749	3 688	" "	485	54	24	" "	371	59 414	56 674	2 740
" "	321	78 414	58 215	" "	657	1 416	598	" "	381	16 943	14 804	2 139
" "	341	150	82	" "	761	46	13	" "	383	196	162	34
" "	345	73	67	" "	821	85	75	" "	385	7 407	6 026	1 381
" "	351	206	153	" "	911	596	431	" "	387	1 662	1 154	508
" "	361	59	48	" "	915	88	75	" "	391	476	440	36
" "	365	26	19	" "	945	387	184	" "	441	218	139	79
" "	371	375	374	" "	961	1 248	594	" "	444	356	222	134
" "	391	160	150	" "	991	642	259	" "	541	617	617	-
" "	394	35	21	" "	995	45	27	" "	551	497	497	-
" "	397	29	24	" "	in sonst. Wz.	384	247	" "	651	61	61	-
" "	421	8 904	6 850	<b>Insgesamt</b>	<b>31 209</b>	<b>20 574</b>	<b>10 635</b>	" "	662	2 368	2 333	35
<b>Beruf 2821 Vulkaniseur</b>				<b>Selbständige</b>	<b>1 275</b>	<b>1 275</b>	<b>-</b>	in sonst. Wz.	209	209	-	-
				sämtl. in Wz.	351			<b>Insgesamt</b>	<b>98 632</b>	<b>91 490</b>	<b>7 142</b>	
				<b>Abhängige</b>	<b>5 835</b>	<b>5 564</b>	<b>271</b>					
				in Wz.	261	163	163					
				" "	271	71	71					
				" "	321	136	126					
				" "	351	4 817	4 556					
				" "	659	60	60					



noch: Die Erwerbspersonen nach Berufen, Stellung im Beruf und Wirtschaftszweigen

Stellung im Beruf Wirtschaftszweig	Erwerbspersonen			Stellung im Beruf Wirtschaftszweig	Erwerbspersonen			Stellung im Beruf Wirtschaftszweig	Erwerbspersonen		
	insgesamt	männlich	weiblich		insgesamt	männlich	weiblich		insgesamt	männlich	weiblich
noch: Beruf 3039	Sonstige Holzgerätemacher			noch: Abhängige				Beruf 3131	Bürsten-, Besen-, Pinselmacher		
Abhängige	1 339	1 052	287	in Wz. 654	79	78	1	Selbständige	2 801	2 634	167
in Wz.	371	61	36	in sonst. Wz.	1	1	—	in Wz.	387	2 764	2 599
" "	381	446	369	Insgesamt	2 483	2 417	66	" "	657	27	26
" "	385	596	503	Beruf 3061	Kleinmusikinstrumentenmacher (Holz)			in sonst. Wz.	10	9	1
" "	444	183	91	Selbständige	470	470	—	Abhängige	10 610	5 380	5 230
in sonst. Wz.	53	53	—	in Wz.	441	449	—	in Wz.	291	68	—
Insgesamt	1 836	1 549	287	" "	654	21	—	" "	387	10 305	5 139
Beruf 3041	Stellmacher			Abhängige	3 257	1 979	1 278	" "	657	22	12
Selbständige	15 080	15 080	—	in Wz.	441	3 144	1 875	" "	971	207	156
in Wz.	261	368	—	" "	444	52	46	in sonst. Wz.	8	5	3
" "	264	14 712	14 712	" "	654	56	54	Insgesamt	13 411	8 014	5 397
Abhängige	26 939	26 832	107	in sonst. Wz.	5	4	1	Beruf 3135	Holzspielwarenmacher		
in Wz.	031	864	864	Insgesamt	3 727	2 449	1 278	Selbständige	146	124	22
" "	111	110	—	Beruf 3111	Drechsler			in Wz.	444	140	118
" "	121	27	—	Selbständige	2 087	2 073	14	in sonst. Wz.	6	6	—
" "	131	27	—	in Wz.	381	52	52	Abhängige	1 188	479	709
" "	171	114	—	" "	385	2 024	2 010	in Wz.	444	1 162	466
" "	174	28	—	in sonst. Wz.	11	11	—	" "	658	25	12
" "	177	28	—	Abhängige	5 299	4 886	413	in sonst. Wz.	1	1	—
" "	191	20	—	in Wz.	241	114	—	Insgesamt	1 334	603	731
" "	235	345	—	" "	251	36	—	Beruf 3139	Sonstige Holzwarenmacher		
" "	241	451	—	" "	271	23	—	Selbständige	447	382	65
" "	251	69	—	" "	291	134	—	in Wz.	385	164	155
" "	261	3 988	3 950	" "	341	115	—	" "	435	231	180
" "	264	16 942	16 873	" "	351	32	13	" "	653	44	39
" "	297	20	—	" "	371	156	—	in sonst. Wz.	8	8	—
" "	321	40	—	" "	381	591	50	Abhängige	3 961	2 169	1 792
" "	371	368	—	" "	385	3 784	3 444	in Wz.	291	88	46
" "	381	600	—	" "	387	99	—	" "	321	1 281	553
" "	383	29	—	" "	441	27	—	" "	381	60	31
" "	385	276	—	" "	444	109	10	" "	385	1 985	1 208
" "	481	101	—	in sonst. Wz.	79	79	—	" "	435	438	245
" "	541	577	—	Insgesamt	7 386	6 959	427	" "	444	53	53
" "	551	125	—	Beruf 3115	Holzbildhauer, Holzschnitzer			" "	653	56	33
" "	654	32	—	Selbständige	1 274	1 222	52	Insgesamt	4 408	2 551	1 857
" "	811	135	—	in Wz.	385	1 196	43	Beruf 3141	Puppenmacher		
" "	821	537	—	" "	731	78	9	Selbständige	256	168	88
" "	831	270	—	Abhängige	2 115	1 951	164	in Wz.	444	253	167
" "	841	63	—	in Wz.	381	499	11	in sonst. Wz.	3	1	2
" "	851	21	—	" "	385	1 449	140	Abhängige	1 528	353	1 175
" "	871	92	—	" "	444	25	4	in Wz.	444	1 517	348
" "	911	24	—	" "	658	22	—	in sonst. Wz.	11	5	6
" "	991	31	—	" "	731	65	8	Insgesamt	1 784	521	1 263
" "	995	57	—	" "	961	27	—	Beruf 3149	Modellemacher		
in sonst. Wz.	528	528	—	in sonst. Wz.	28	27	1	Selbständige	233	228	5
Insgesamt	42 019	41 912	107	Insgesamt	3 389	3 173	216	in Wz.	241	93	—
Beruf 3042	Stellmacher und Schmied			Beruf 3118	Holzschuhmacher, Holzschuhschnitzer			" "	281	21	19
Selbständige	880	880	—	Selbständige	716	705	11	" "	381	97	96
sämtl. in Wz. 264				sämtl. in Wz. 385				in sonst. Wz.	22	20	2
Insgesamt	880	880	—	Abhängige	843	781	62	Abhängige	1 219	1 146	73
Beruf 3044	Holzschiffbauer, Schiffszimmerer			in Wz.	385	718	56	in Wz.	174	45	5
Selbständige	321	321	—	" "	415	122	6	" "	241	586	575
sämtl. in Wz. 251				in sonst. Wz.	3	3	—	" "	245	24	23
Abhängige	4 882	4 882	—	Insgesamt	1 559	1 486	73	" "	251	42	42
in Wz.	081	36	—	Beruf 3119	Sonstige Schnitzwarenfertiger			" "	261	77	77
" "	251	4 337	—	Selbständige	342	325	17	" "	271	38	30
" "	851	152	—	in Wz.	371	64	—	" "	281	80	71
" "	854	182	—	" "	385	276	15	" "	341	21	16
" "	857	81	—	in sonst. Wz.	2	—	2	" "	381	211	192
in sonst. Wz.	94	94	—	Abhängige	2 760	1 904	856	" "	444	29	20
Insgesamt	5 203	5 203	—	in Wz.	281	52	—	" "	541	23	23
Beruf 3049	Sonstige Holzfahrzeugbauer			" "	291	21	—	in sonst. Wz.	21	20	1
Abhängige	23	22	1	" "	341	355	196	Insgesamt	1 452	1 374	78
in Wz.	444	20	1	" "	371	100	12	Beruf 3151	Korbmacher, Stuhlflechter, Strohflechter		
in sonst. Wz.	3	3	—	" "	381	94	35	Selbständige	3 899	3 751	148
Insgesamt	23	22	1	" "	385	1 969	563	in Wz.	387	3 844	3 698
Beruf 3051	Klavierbauer, Orgelbauer			" "	415	62	8	" "	658	55	53
Selbständige	790	790	—	in sonst. Wz.	3	3	—	Abhängige	10 715	6 363	4 352
in Wz.	441	756	—	Selbständige	342	325	17	in Wz.	261	183	117
" "	654	34	—	in Wz.	371	64	—	" "	321	31	6
Abhängige	1 693	1 627	66	" "	385	276	15	Insgesamt	3 899	3 751	148
in Wz.	441	1 613	65	in sonst. Wz.	2	—	2	in Wz.	387	3 844	3 698





noch: Die Erwerbspersonen nach Berufen, Stellung im Beruf und Wirtschaftszweigen

Stellung im Beruf Wirtschaftszweig	Erwerbspersonen			Stellung im Beruf Wirtschaftszweig	Erwerbspersonen			Stellung im Beruf Wirtschaftszweig	Erwerbspersonen					
	insgesamt	männlich	weiblich		insgesamt	männlich	weiblich		insgesamt	männlich	weiblich			
noch: Beruf 3318 Schilderhersteller, Emailschriftenmaler				noch: Abhängige				noch: Abhängige						
noch: Abhängige				in Wz.	261	20	20	-	in Wz.	394	613	549	64	
in Wz. 571	750	721	29	" "	271	21	14	7	" "	397	24 364	23 028	1 336	
in sonst. Wz.	208	208	-	" "	281	29	10	19	" "	421	27	26	1	
Insgesamt	1 683	1 603	80	" "	291	150	121	29	" "	423	41	35	6	
Beruf 3319 Sonstige nachschaffende Zeichner				" "	321	135	130	5	" "	427	55	50	5	
Selbständige	516	504	12	" "	391	68	67	1	" "	491	39	39	-	
in Wz. 571	78	77	1	" "	394	358	337	21	" "	658	70	54	16	
in sonst. Wz.	431	420	11	" "	397	31 520	31 154	366	" "	668	80	78	2	
in sonst. Wz.	7	7	-	" "	658	78	78	-	" "	669	58	53	5	
Abhängige	1 963	1 664	299	" "	668	312	312	-	" "	681	36	32	4	
in Wz. 191	35	22	13	" "	669	145	145	-	" "	691	30	29	1	
" " 271	97	36	61	" "	671	23	23	-	" "	811	145	140	5	
" " 281	82	20	62	" "	681	44	38	6	" "	821	220	208	12	
" " 397	185	163	22	" "	691	32	28	4	" "	911	164	156	8	
" " 423	62	58	4	" "	811	62	58	4	in sonst. Wz.	476	426	50		
" " 427	31	29	2	" "	821	67	65	2	Insgesamt	31 403	29 764	1 639		
" " 541	21	20	1	" "	911	56	41	15	Beruf 3353 Flachdrucker					
" " 571	103	96	7	in sonst. Wz.	961	25	25	-	Selbständige	64	64	-		
" " 667	109	88	21	Insgesamt	33 550	33 052	498		in Wz.	397	63	63	-	
" " 669	51	35	16	Beruf 3332 Lithograph				in sonst. Wz.	1	1	-			
" " 671	503	451	52	Selbständige	160	156	4	Abhängige				3 462	3 283	179
" " 731	83	75	8	sämtl. in Wz.	397			in Wz.	221	22	20	2		
" " 811	44	44	-	Abhängige	1 745	1 660	85	" "	281	27	24	3		
" " 821	34	33	1	in Wz.	291	108	108	" "	291	204	193	11		
" " 911	295	286	9	" "	321	20	19	1	" "	321	96	91	5	
in sonst. Wz.	228	208	20	" "	394	81	74	7	" "	361	40	29	11	
Insgesamt	2 479	2 168	311	" "	397	1 273	1 197	76	" "	365	31	26	5	
Beruf 3321 Photograph, Reproduktionsphotograph				" "	821	25	25	-	" "	391	25	21	4	
Selbständige	8 595	7 212	1 383	" "	911	98	97	1	" "	394	152	151	1	
in Wz. 397	459	444	15	in sonst. Wz.	140	140	-	1	" "	397	2 449	2 336	113	
" " 656	63	60	3	Insgesamt	1 905	1 816	89		" "	911	109	109	-	
" " 657	326	283	43	Beruf 3334 Buchdruckplattenmacher (Stereotypen, Galvanoplastiker)				in sonst. Wz.	215	191	24			
" " 731	111	98	13	Selbständige	14	14	-	Insgesamt	3 526	3 347	179			
" " 751	24	19	5	sämtl. in Wz.	397			Beruf 3355 Tiefdrucker						
" " 761	7 612	6 308	1 304	Abhängige	1 150	1 139	11	Selbständige	9	9	-			
Abhängige	9 259	5 712	3 547	in Wz.	397	1 127	1 116	11	sämtl. in Wz.	397				
in Wz. 241	57	49	8	in sonst. Wz.	23	23	-	Abhängige	576	546	30			
" " 261	39	31	8	Insgesamt	1 164	1 153	11	in Wz.	391	27	27	-		
" " 271	40	31	9	Beruf 3336 Klischeehersteller				in sonst. Wz.	397	447	421	26		
" " 281	269	183	86	Selbständige	129	129	-	in sonst. Wz.	102	98	4			
" " 291	29	21	8	sämtl. in Wz.	397			Insgesamt	585	555	30			
" " 321	118	91	27	Abhängige	2 662	2 622	40	Beruf 3358 Stoffdrucker						
" " 397	1 244	1 106	138	in Wz.	391	27	25	Selbständige	51	41	10			
" " 656	60	34	26	" "	397	2 587	2 552	35	sämtl. in Wz.	427				
" " 657	468	227	241	in sonst. Wz.	48	45	3	Abhängige	4 003	3 150	853			
" " 668	168	140	28	Insgesamt	2 791	2 751	40	in Wz.	421	49	39	10		
" " 669	113	69	44	Beruf 3339 Sonstige Druckstockhersteller				" "	423	835	660	175		
" " 671	23	17	6	Selbständige	157	157	-	" "	425	35	29	6		
" " 731	311	275	36	sämtl. in Wz.	397			" "	427	3 036	2 384	652		
" " 751	25	20	5	Abhängige	789	642	147	in sonst. Wz.	48	38	10			
" " 761	5 512	2 811	2 701	in Wz.	291	44	44	Insgesamt	4 054	3 191	863			
" " 911	77	67	10	" "	397	107	107	Beruf 3359 Sonstige Drucker						
" " 915	107	86	21	in sonst. Wz.	6	6	-	Selbständige	30	28	2			
" " 961	129	85	44	Abhängige	789	642	147	in Wz.	394	13	13	-		
in sonst. Wz.	470	369	101	in Wz.	291	145	129	" "	397	17	15	2		
Insgesamt	17 854	12 924	4 930	" "	321	29	29	Abhängige	2 085	1 584	501			
Beruf 3329 Sonstige Lichtbildner				" "	394	45	42	3	in Wz.	281	184	138	46	
Abhängige	6 427	1 729	4 698	in sonst. Wz.	397	483	359	124	" "	345	185	169	16	
in Wz. 281	287	82	205	Insgesamt	946	799	147	" "	394	830	733	97		
" " 321	199	97	102	Beruf 3351 Buchdrucker				" "	397	742	449	293		
" " 397	460	240	220	Selbständige	4 377	4 302	75	" "	415	24	15	9		
" " 656	83	21	62	in Wz.	397	4 359	4 285	74	" "	427	27	19	8	
" " 657	1 162	241	921	in sonst. Wz.	18	17	1	in sonst. Wz.	58	44	14			
" " 668	105	90	15	Abhängige	27 026	25 462	1 564	Insgesamt	2 115	1 612	503			
" " 669	52	34	18	in Wz.	211	42	41	Beruf 3361 Druckerhelfer						
" " 731	560	187	373	" "	241	29	26	Abhängige	22 633	5 322	17 311			
" " 761	3 308	642	2 666	" "	261	45	38	in Wz.	241	33	19	14		
" " 961	55	19	36	" "	291	96	88	" "	261	21	3	18		
in sonst. Wz.	156	76	80	" "	321	233	213	" "	291	59	9	50		
Insgesamt	6 427	1 729	4 698	" "	391	163	153	" "	321	276	179	97		
Beruf 3331 Schriftsetzer, Schweizerdegen				Beruf 3339 Sonstige Druckstockhersteller				Beruf 3351 Buchdrucker						
Abhängige	33 550	33 052	498	Selbständige	157	157	-	Selbständige	4 377	4 302	75			
in Wz. 211	30	30	-	in Wz.	291	44	44	in Wz.	397	4 359	4 285	74		
" " 241	35	31	4	" "	397	107	107	in sonst. Wz.	18	17	1			

noch: Die Erwerbspersonen nach Berufen, Stellung im Beruf und Wirtschaftszweigen

Stellung im Beruf	Erwerbspersonen			Stellung im Beruf	Erwerbspersonen			Stellung im Beruf	Erwerbspersonen			
	Wirtschaftszweig	insgesamt	männlich		weiblich	Wirtschaftszweig	insgesamt		männlich	weiblich	Wirtschaftszweig	insgesamt
noch: Beruf 3361 Druckerhelfer				Abhängige				Beruf 3461 Textilverflechter				
noch: Abhängige				in Wz.				Selbständige				
" " 391				" " 421				in Wz.				
" " 394				" " 423				in sonst. Wz.				
" " 397				" " 425				" " 427				
" " 423				" " 427				Insgesamt				
" " 427				Insgesamt				Beruf 3427 Seiler				
" " 491				Selbständige				sämtl. in Wz.				
" " 668				in Wz.				Abhängige				
" " 669				" " 211				in Wz.				
" " 821				" " 423				in sonst. Wz.				
" " 911				" " 427				Insgesamt				
in sonst. Wz.				Insgesamt				Beruf 3429 Sonstige Spinnberufe				
Insgesamt				Insgesamt				Selbständige				
Beruf 3371 Vervielfältiger				Beruf 3441 Weber				in Wz.				
Selbständige				in Wz.				" " 427				
in Wz.				" " 427				" " 435				
" " 397				" " 427				" " 435				
" " 755				" " 427				" " 435				
in sonst. Wz.				" " 427				" " 435				
Abhängige				" " 427				" " 435				
in Wz.				" " 427				" " 435				
" " 111				" " 427				" " 435				
" " 191				" " 427				" " 435				
" " 211				" " 427				" " 435				
" " 231				" " 427				" " 435				
" " 241				" " 427				" " 435				
" " 245				" " 427				" " 435				
" " 251				" " 427				" " 435				
" " 261				" " 427				" " 435				
" " 271				" " 427				" " 435				
" " 281				" " 427				" " 435				
" " 291				" " 427				" " 435				
" " 321				" " 427				" " 435				
" " 394				" " 427				" " 435				
" " 397				" " 427				" " 435				
" " 541				" " 427				" " 435				
" " 681				" " 427				" " 435				
" " 691				" " 427				" " 435				
" " 755				" " 427				" " 435				
" " 811				" " 427				" " 435				
" " 821				" " 427				" " 435				
" " 911				" " 427				" " 435				
" " 981				" " 427				" " 435				
in sonst. Wz.				" " 427				" " 435				
Insgesamt				" " 427				" " 435				
Beruf 3411 Filzmacher				Beruf 3451 Wirker, Stricker				Beruf 3481 Schneider				
Abhängige				Selbständige				Selbständige				
in Wz.				in Wz.				in Wz.				
" " 423				" " 423				" " 431				
" " 427				" " 425				" " 433				
" " 433				" " 653				" " 435				
in sonst. Wz.				" " 653				" " 781				
Insgesamt				" " 653				in sonst. Wz.				
Beruf 3421 Spinner				Beruf 3459 Sonstige Wirk- und Strickwarenhersteller				Abhängige				
Selbständige				Selbständige				in Wz.				
sämtl. in Wz.				in Wz.				" " 321				
Abhängige				" " 423				" " 423				
in Wz.				" " 425				" " 427				
" " 351				" " 427				" " 431				
" " 421				" " 433				" " 433				
" " 423				" " 653				" " 911				
" " 427				" " 653				" " 915				
in sonst. Wz.				" " 653				" " 951				
Insgesamt				" " 653				" " 961				
Beruf 3423 Zwirner				Beruf 3482 Kleidemüher				Selbständige				
Abhängige				in Wz.				in Wz.				
in Wz.				" " 431				" " 431				
" " 351				" " 435				" " 435				
" " 421				" " 435				" " 435				
" " 423				" " 435				" " 435				
" " 425				" " 435				" " 435				
" " 427				" " 435				" " 435				
in sonst. Wz.				" " 435				" " 435				
Insgesamt				" " 435				" " 435				
Beruf 3425 Garnstrangmacher, -spuler				" " 435				" " 435				
Selbständige				" " 435				" " 435				
sämtl. in Wz.				" " 435				" " 435				

noch: Die Erwerbspersonen nach Berufen, Stellung im Beruf und Wirtschaftszweigen

Stellung im Beruf Wirtschaftszweig	Erwerbspersonen			Stellung im Beruf Wirtschaftszweig	Erwerbspersonen			Stellung im Beruf Wirtschaftszweig	Erwerbspersonen		
	insgesamt	männlich	weiblich		insgesamt	männlich	weiblich		insgesamt	männlich	weiblich
noch: Beruf 3482 Kleidernäher				noch: Abhängige				Beruf 3546 Bleicher			
noch: Abhängige				in Wz. 961	288	—	288	Selbständige	21	21	—
in Wz. 653	4 034	39	3 995	" " 971	72	—	72	sämtl. in Wz. 427			
" " 667	48	—	48	" " 991	116	—	116	Abhängige	1 406	1 069	337
" " 781	303	3	300	in sonst. Wz.	356	41	315	in Wz. 421	22	21	1
" " 951	46	—	46	Insgesamt	77 269	4 288	72 981	" " 423	398	340	58
" " 961	290	—	290	Beruf 3491 Hut- und Mützenmacher				" " 425	61	56	5
" " 971	610	—	610	Selbständige	935	729	206	" " 427	853	595	258
" " 991	687	—	687	in Wz. 433	864	674	190	" " 781	72	57	15
in sonst. Wz.	557	—	557	" " 653	71	55	16	Insgesamt	1 427	1 090	337
Insgesamt	112 121	1 535	110 586	Beruf 3493 Putzmacher				Beruf 3547 Textilfärber			
Beruf 3483 Wäscheschneider, Wäschenäher				Beruf 3493 Putzmacher				Beruf 3547 Textilfärber			
Selbständige	4 783	176	4 607	Selbständige	6 761	106	6 655	Selbständige	57	56	1
in Wz. 431	4 142	169	3 973	in Wz. 433	6 348	106	6 242	sämtl. in Wz. 427			
" " 435	615	7	608	" " 653	407	—	407	Abhängige	9 721	8 488	1 233
" " 653	26	—	26	in sonst. Wz.	6	—	6	in Wz. 321	100	100	—
Abhängige	55 095	911	54 184	Abhängige	15 903	111	15 792	" " 421	223	174	49
in Wz. 423	1 535	—	1 535	in Wz. 433	14 183	110	14 073	" " 423	3 922	3 577	345
" " 425	3 190	—	3 190	" " 437	43	—	43	" " 425	413	348	65
" " 427	1 169	—	1 169	" " 653	1 432	1	1 431	" " 427	5 063	4 289	774
" " 431	42 237	823	41 414	in sonst. Wz.	6	—	6	Insgesamt	9 778	8 544	1 234
" " 435	2 182	64	2 118	Beruf 3511 Polsterer, Dekorateur				Beruf 3549 Sonstige Textilveredler			
" " 653	1 236	—	1 236	Selbständige	9 555	9 460	95	Selbständige	80	31	49
" " 667	30	—	30	in Wz. 383	5 420	5 365	55	sämtl. in Wz. 435			
" " 721	182	4	178	" " 435	991	971	20	Abhängige	3 398	2 006	1 392
" " 781	342	—	342	" " 571	3 026	3 006	20	in Wz. 423	1 573	1 113	460
" " 951	51	—	51	" " 654	118	118	—	" " 425	240	118	122
" " 961	183	—	183	Abhängige	32 989	28 620	4 369	" " 427	1 220	693	527
" " 971	696	—	696	in Wz. 235	330	319	11	" " 435	365	82	283
" " 991	1 743	11	1 732	" " 261	1 194	875	319	Insgesamt	3 478	2 037	1 441
in sonst. Wz.	319	9	310	" " 291	290	240	50	Beruf 3551 Wäscher und Plätter			
Insgesamt	59 878	1 087	58 791	" " 321	40	40	—	Selbständige	10 319	3 117	7 202
Beruf 3489 Sonstige Textilnäher				" " 381	1 461	1 391	70	Abhängige	31 079	3 790	27 289
Selbständige	2 229	578	1 651	" " 383	17 899	15 841	2 058	in Wz. 653	217	—	217
in Wz. 415	225	180	45	" " 385	23	22	1	" " 721	503	27	476
" " 425	101	42	59	" " 415	865	819	46	" " 781	25 468	3 171	22 297
" " 427	297	166	131	" " 423	131	114	17	" " 951	76	—	76
" " 431	405	30	375	" " 435	4 480	2 869	1 611	" " 961	104	—	104
" " 435	1 129	151	978	" " 571	3 544	3 448	96	" " 971	450	20	430
" " 653	61	9	52	" " 653	477	457	20	" " 991	2 641	225	2 416
in sonst. Wz.	11	—	11	" " 654	1 119	1 073	46	in sonst. Wz.	1 620	347	1 273
Abhängige	75 040	3 710	71 330	" " 667	30	28	2	Insgesamt	41 398	6 907	34 491
in Wz. 241	78	12	66	" " 721	51	51	—	Beruf 3553 Chemischreiniger, Färber und Chemischreiniger			
" " 245	38	—	38	" " 731	114	114	—	Selbständige	1 004	899	105
" " 251	45	35	10	" " 821	202	201	1	sämtl. in Wz. 781			
" " 261	326	54	272	" " 831	36	36	—	Abhängige	7 660	5 378	2 282
" " 271	357	1	356	" " 911	25	25	—	in Wz. 781	7 552	5 311	2 241
" " 281	165	1	164	" " 991	159	159	—	in sonst. Wz.	108	67	41
" " 291	567	1	566	in sonst. Wz.	519	498	21	Insgesamt	8 664	6 277	2 387
" " 321	288	1	287	Insgesamt	42 544	38 090	4 464	Beruf 3559 Sonstige Textilreiniger			
" " 341	516	59	457	Beruf 3531 Textilschmuckmacher				Beruf 3559 Sonstige Textilreiniger			
" " 351	602	12	590	Selbständige	68	28	40	Selbständige	178	114	64
" " 381	33	1	32	in Wz. 435	62	28	34	sämtl. in Wz. 435			
" " 383	1 263	2	1 261	in sonst. Wz.	6	—	6	Abhängige	582	276	306
" " 385	23	—	23	Abhängige	1 898	406	1 492	in Wz. 435	536	257	279
" " 387	220	1	219	in Wz. 423	532	58	474	" " 653	46	19	27
" " 394	214	2	212	" " 435	1 285	326	959	Insgesamt	760	390	370
" " 415	750	173	577	" " 653	81	22	59	Beruf 3611 Gerber, Gerberhelfer			
" " 421	45	—	45	Insgesamt	1 966	434	1 532	Selbständige	828	820	8
" " 423	8 813	399	8 414	Beruf 3541 Textilausrüster				Beruf 3611 Gerber, Gerberhelfer			
" " 425	12 278	654	11 624	Abhängige	11 735	7 337	4 398	in Wz. 411	658	650	8
" " 427	11 333	876	10 457	in Wz. 421	357	256	101	" " 415	131	131	—
" " 431	13 039	632	12 407	" " 423	6 074	3 803	2 271	" " 437	39	39	—
" " 433	117	2	115	" " 425	611	352	259	Abhängige	11 644	10 481	1 163
" " 435	17 342	593	16 749	" " 427	4 288	2 819	1 469	in Wz. 411	10 728	9 663	1 065
" " 437	161	11	150	" " 431	402	105	297	" " 415	751	653	98
" " 444	1 050	—	1 050	in sonst. Wz.	3	2	1	" " 437	102	102	—
" " 447	22	—	22	Insgesamt	11 735	7 337	4 398	" " 663	44	44	—
" " 451	109	6	103	Beruf 3541 Textilausrüster				Beruf 3611 Gerber, Gerberhelfer			
" " 453	22	3	19	Abhängige	11 735	7 337	4 398	in Wz. 411	658	650	8
" " 467	99	1	98	in Wz. 421	357	256	101	" " 415	131	131	—
" " 653	3 995	104	3 891	" " 423	6 074	3 803	2 271	" " 437	39	39	—
" " 654	195	—	195	" " 425	611	352	259	Abhängige	11 644	10 481	1 163
" " 657	23	—	23	" " 427	4 288	2 819	1 469	in Wz. 411	10 728	9 663	1 065
" " 662	23	1	22	" " 431	402	105	297	" " 415	751	653	98
" " 667	58	2	56	in sonst. Wz.	3	2	1	" " 437	102	102	—
" " 675	40	21	19	Insgesamt	11 735	7 337	4 398	" " 663	44	44	—
" " 781	286	8	278	Beruf 3541 Textilausrüster				Beruf 3611 Gerber, Gerberhelfer			
" " 951	73	1	72	Abhängige	11 735	7 337	4 398	in sonst. Wz.	19	19	—
				in Wz. 421	357	256	101	Insgesamt	12 472	11 301	1 171
				" " 423	6 074	3 803	2 271				
				" " 425	611	352	259				
				" " 427	4 288	2 819	1 469				
				" " 431	402	105	297				
				in sonst. Wz.	3	2	1				
				Insgesamt	11 735	7 337	4 398				

noch: Die Erwerbspersonen nach Berufen, Stellung im Beruf und Wirtschaftszweigen

Stellung im Beruf		Erwerbspersonen			Stellung im Beruf		Erwerbspersonen			Stellung im Beruf		Erwerbspersonen			
Wirtschaftszweig		insgesamt	männlich	weiblich	Wirtschaftszweig		insgesamt	männlich	weiblich	Wirtschaftszweig		insgesamt	männlich	weiblich	
															<b>Beruf 3621 Lederzurichter</b>
Selbständige		88	81	7	Selbständige		65 549	65 245	304	Selbständige		10	8	2	
in Wz.	411	67	60	7	in Wz.	415	64 728	64 424	304	sämtl. in Wz.	437				
" "	415	21	21	-	" "	653	821	821	-	Abhängige		294	137	157	
Abhängige		14 049	9 454	4 595	Abhängige		61 253	60 084	1 169	in Wz.	437	269	123	146	
in Wz.	321	73	50	23	in Wz.	031	15	15	-	in sonst. Wz.		25	14	11	
" "	411	10 585	7 548	3 037	" "	321	93	93	-	Insgesamt		304	145	159	
" "	415	3 128	1 772	1 356	" "	415	57 896	56 734	1 162	<b>Beruf 3711 Getreidemüller, Futtermittelmüller</b>					
" "	437	74	48	26	" "	653	853	853	-	Selbständige		7 855	7 597	258	
" "	441	185	32	153	" "	821	176	176	-	in Wz.	451	7 803	7 551	252	
in sonst. Wz.		4	4	-	" "	911	83	83	-	" "	453	35	29	6	
Insgesamt		14 137	9 535	4 602	" "	915	66	66	-	in sonst. Wz.		17	17	-	
					" "	951	21	21	-	Abhängige		20 242	19 932	310	
					" "	971	370	370	-	in Wz.	451	19 436	19 151	285	
					in sonst. Wz.		266	266	-	" "	453	686	661	25	
					Insgesamt		1 414	1 407	7	" "	652	82	82	-	
					Insgesamt		126 802	125 329	1 473	" "	662	38	38	-	
										Insgesamt		28 097	27 529	568	
<b>Beruf 3631 Sattler</b>															
Selbständige		9 358	9 293	65	Selbständige		951	951	-	<b>Beruf 3713 Getreide- und Sägemüller</b>					
in Wz.	415	9 310	9 245	65	in Wz.	385	81	81	-	Selbständige		604	604	-	
" "	658	36	36	-	" "	415	870	870	-	in Wz.	371	41	41	-	
in sonst. Wz.		12	12	-	Abhängige		68 191	28 128	40 063	" "	451	563	563	-	
Abhängige		27 946	27 278	668	in Wz.	385	214	214	-	Insgesamt		604	604	-	
in Wz.	031	33	33	-	" "	415	67 977	27 914	40 063	<b>Beruf 3719 Sonstige Mehl- und Nahrungsmittelhersteller</b>					
" "	121	23	23	-	Insgesamt		69 142	29 079	40 063	Selbständige		107	107	-	
" "	141	31	31	-	<b>Beruf 3651 Feintäschner (Portefeuller)</b>						in Wz.	453	102	102	-
" "	191	37	37	-	Selbständige		1 083	1 041	42	in sonst. Wz.		5	5	-	
" "	211	201	201	-	in Wz.	415	1 059	1 020	39	Abhängige		8 905	4 006	4 899	
" "	215	52	52	-	" "	658	24	21	3	in Wz.	451	760	638	122	
" "	221	33	32	1	Abhängige		7 336	6 228	1 108	" "	453	7 734	3 043	4 691	
" "	235	85	84	1	in Wz.	281	63	30	33	" "	475	93	67	26	
" "	241	217	214	3	" "	291	35	19	16	" "	485	235	216	19	
" "	245	24	24	-	" "	394	26	26	-	" "	652	83	42	41	
" "	251	30	30	-	" "	411	465	465	-	Insgesamt		9 012	4 113	4 899	
" "	261	3 023	2 739	284	" "	415	6 658	5 632	1 026	<b>Beruf 3721 Bäcker</b>					
" "	264	53	53	-	in sonst. Wz.		81	56	25	Selbständige		48 046	47 241	805	
" "	281	89	89	-	Insgesamt		8 419	7 269	1 150	in Wz.	455	47 962	47 157	805	
" "	291	232	231	1	<b>Beruf 3659 Sonstige Feinlederarbeiter</b>						" "	652	84	84	-
" "	321	205	204	1	Selbständige		450	374	76	Abhängige		108 273	105 808	2 465	
" "	351	64	64	-	in Wz.	415	416	348	68	in Wz.	031	42	42	-	
" "	381	367	366	1	" "	431	29	23	6	" "	455	105 213	102 851	2 362	
" "	383	205	195	10	in sonst. Wz.		5	3	2	" "	652	384	384	-	
" "	391	42	42	-	Abhängige		18 203	6 378	11 825	" "	667	387	387	-	
" "	411	543	539	4	in Wz.	281	89	29	60	" "	721	537	483	54	
" "	415	19 268	18 925	343	" "	415	17 445	6 140	11 305	" "	961	44	44	-	
" "	423	293	292	1	" "	431	445	134	311	" "	971	135	135	-	
" "	425	41	41	-	" "	435	75	32	43	" "	991	293	244	49	
" "	427	280	278	2	" "	653	85	30	55	in sonst. Wz.		1 238	1 238	-	
" "	435	45	45	-	" "	658	64	13	51	Insgesamt		156 319	153 049	3 270	
" "	444	111	111	-	Insgesamt		18 653	6 752	11 901	<b>Beruf 3722 Bäcker und Müller</b>					
" "	467	25	25	-	<b>Beruf 3661 Rauchwarenzurichter</b>						Selbständige		335	333	2
" "	481	79	79	-	Selbständige		40	40	-	sämtl. in Wz.	455				
" "	653	25	25	-	sämtl. in Wz.	437				Insgesamt		335	333	2	
" "	658	131	131	-	Abhängige		867	608	259	<b>Beruf 3723 Bäcker und Konditor</b>					
" "	811	70	70	-	in Wz.	437	804	560	244	Selbständige		2 014	1 978	36	
" "	821	782	780	2	" "	663	48	38	10	sämtl. in Wz.	455				
" "	831	146	146	-	in sonst. Wz.		15	10	5	Insgesamt		2 014	1 978	36	
" "	841	22	22	-	Insgesamt		907	648	259	<b>Beruf 3724 Konditor</b>					
" "	991	87	86	1	<b>Beruf 3665 Kürschner, Pelznäher</b>						Selbständige		5 276	5 117	159
in sonst. Wz.		952	939	13	Selbständige		2 417	2 046	371	in Wz.	455	2 804	2 737	67	
Insgesamt		37 304	36 571	733	in Wz.	437	2 316	1 950	366	" "	457	172	172	-	
					" "	653	81	81	-	" "	652	126	126	-	
					in sonst. Wz.		20	15	5	" "	721	2 174	2 082	92	
					Abhängige		11 067	3 250	7 817	Abhängige		16 356	15 203	1 153	
					in Wz.	431	92	22	70	in Wz.	455	10 805	9 846	959	
					" "	437	9 642	2 982	6 660	" "	457	470	468	2	
					" "	653	1 271	232	1 039	" "	652	165	165	-	
					" "	663	62	14	48	" "	667	98	98	-	
					Insgesamt		13 484	5 296	8 188						
<b>Beruf 3632 Sattler und Polsterer</b>															
Selbständige		5 076	5 039	37	<b>Beruf 3666 Kürschner, Pelznäher</b>						Selbständige		5 276	5 117	159
sämtl. in Wz.	415				Selbständige		2 417	2 046	371	in Wz.	455	2 804	2 737	67	
Insgesamt		5 076	5 039	37	in Wz.	437	2 316	1 950	366	" "	457	172	172	-	
					" "	653	81	81	-	" "	652	126	126	-	
					in sonst. Wz.		20	15	5	" "	721	2 174	2 082	92	
					Abhängige		11 067	3 250	7 817	Abhängige		16 356	15 203	1 153	
					in Wz.	431	92	22	70	in Wz.	455	10 805	9 846	959	
					" "	437	9 642	2 982	6 660	" "	457	470	468	2	
					" "	653	1 271	232	1 039	" "	652	165	165	-	
					" "	663	62	14	48	" "	667	98	98	-	
					Insgesamt		13 484	5 296	8 188						
<b>Beruf 3633 Bandagist</b>															
Selbständige		321	298	23	<b>Beruf 3669 Sonstige Groblederarbeiter</b>						Selbständige		5 276	5 117	159
in Wz.	281	176	164	12	Selbständige		20	20	-	in Wz.	455	2 804	2 737	67	
" "	657	145	134	11	sämtl. in Wz.	415				" "	457	172	172	-	
Abhängige		1 708	1 410	298	Abhängige		7 895	1 398	6 497	" "	652	126	126	-	
in Wz.	281	925	760	165	sämtl. in Wz.	415				" "	721	2 174	2 082	92	
" "	657	417	324	93	Insgesamt		7 915	1 418	6 497	Abhängige		16 356	15 203	1 153	
" "	991	366	326	40						in Wz.	455	10 805	9 846	959	
Insgesamt		2 029	1 708	321						" "	457	470	468	2	
										" "	652	165	165	-	
										" "	667	98	98	-	

noch: Die Erwerbspersonen nach Berufen, Stellung im Beruf und Wirtschaftszweigen

Stellung im Beruf Wirtschaftszweig	Erwerbspersonen			Stellung im Beruf Wirtschaftszweig	Erwerbspersonen			Stellung im Beruf Wirtschaftszweig	Erwerbspersonen		
	insgesamt	männlich	weiblich		insgesamt	männlich	weiblich		insgesamt	männlich	weiblich
noch: Beruf 3724 Konditor				Beruf 3759 Sonstige Fleischverarbeiter				Beruf 3784 Brenner, Destillateur			
noch: Abhängige				Selbständige	156	145	11	Selbständige	844	844	-
in Wz. 721	4 314	4 122	192	in Wz. 461	86	75	11	in Wz. 485	825	825	-
" " 991	21	21	-	" " 652	70	70	-	in sonst. Wz.	19	19	-
in sonst. Wz.	483	483	-	Abhängige	3 352	1 454	1 898	Abhängige	2 946	2 626	320
Insgesamt	21 632	20 320	1 312	in Wz. 461	3 212	1 315	1 897	in Wz. 485	2 828	2 515	313
				" " 652	119	119	-	" " 652	118	111	7
				in sonst. Wz.	21	20	1	Insgesamt	3 790	3 470	320
				Insgesamt	3 508	1 599	1 909				
Beruf 3729 Sonstige Backwarenhersteller				Beruf 3761 Gewürzhersteller				Beruf 3787 Weinküfer			
Abhängige	3 195	654	2 541	Selbständige	51	51	-	Selbständige	471	471	-
sämtl. in Wz. 455				sämtl. in Wz. 474				in Wz. 031	303	303	-
Insgesamt	3 195	654	2 541	Abhängige	867	472	395	" " 485	116	116	-
				sämtl. in Wz. 474				" " 652	52	52	-
				Insgesamt	918	523	395	Abhängige	3 925	3 925	-
Beruf 3731 Zuckerhersteller				Beruf 3771 Koch, Köchin				Beruf 3789 Sonstige Getränke- und Getränke-			
Abhängige	8 512	7 002	1 510	Selbständige	392	246	146	Selbständige	1 527	1 329	198
sämtl. in Wz. 467				sämtl. in Wz. 721				in Wz. 471	264	237	27
Insgesamt	8 512	7 002	1 510	Abhängige	58 871	19 274	39 597	" " 474	100	93	7
				in Wz. 081	352	352	-	" " 485	1 163	999	164
				" " 453	158	63	95	Abhängige	9 943	7 382	2 561
				" " 652	161	55	106	in Wz. 471	724	532	192
				" " 667	103	32	71	" " 474	921	665	256
				" " 721	28 647	10 871	17 776	" " 481	5 220	4 164	1 056
				" " 791	6 248	101	6 147	" " 485	2 717	1 726	991
				" " 851	80	80	-	" " 652	349	285	64
				" " 854	704	674	30	in sonst. Wz.	12	10	2
				" " 857	115	74	41	Insgesamt	11 470	8 711	2 759
				" " 875	251	154	97				
				" " 951	573	74	499				
				" " 961	870	61	809				
				" " 971	4 294	365	3 929				
				" " 991	7 033	561	6 472				
				in sonst. Wz.	9 282	5 757	3 525				
				Insgesamt	59 263	19 520	39 743				
Beruf 3741 Molkereifachmann, -facharbeiter				Beruf 3774 Obst- und Gemüsekonservierer				Beruf 3791 Zigarrenmacher			
Selbständige	1 422	1 330	92	Abhängige	8 039	2 223	5 816	Selbständige	1 020	878	142
in Wz. 465	1 369	1 277	92	sämtl. in Wz. 471				in Wz. 491	1 011	869	142
" " 652	53	53	-	Insgesamt	8 039	2 223	5 816	in sonst. Wz.	9	9	-
Abhängige	24 026	18 579	5 447					Abhängige	58 539	6 298	52 241
in Wz. 031	96	83	13					in Wz. 491	58 504	6 287	52 217
" " 465	23 529	18 095	5 434					" " 652	35	11	24
" " 652	301	301	-					Insgesamt	59 559	7 176	52 383
" " 961	100	100	-								
Insgesamt	25 448	19 909	5 539								
Beruf 3744 Ölmüller				Beruf 3776 Fischkonservierer				Beruf 3799 Sonstige Tabakwarenmacher			
Selbständige	143	143	-	Selbständige	131	114	17	Abhängige	12 120	2 957	9 163
sämtl. in Wz. 465				sämtl. in Wz. 463				in Wz. 491	12 066	2 929	9 137
Abhängige	631	610	21	Abhängige	12 891	4 198	8 693	" " 652	54	28	26
sämtl. in Wz. 465				in Wz. 081	354	220	134	Insgesamt	12 120	2 957	9 163
Insgesamt	774	753	21	" " 463	11 966	3 612	8 354				
				" " 652	571	366	205				
				Insgesamt	13 022	4 312	8 710				
Beruf 3749 Sonstige Fettverarbeiter				Beruf 3779 Sonstige Speisenzubereiter				Beruf 3911 Warensortierer			
Abhängige	4 848	3 771	1 077	Abhängige	51 167	4 980	46 187	Abhängige	29 114	8 961	20 153
in Wz. 321	347	274	73	in Wz. 031	158	17	141	in Wz. 031	32	9	23
" " 461	78	78	-	" " 453	170	19	151	" " 051	21	9	12
" " 465	4 423	3 419	1 004	" " 471	1 080	73	1 007	" " 081	42	4	38
Insgesamt	4 848	3 771	1 077	" " 652	136	8	128	" " 111	103	103	-
				" " 667	130	8	122	" " 121	67	19	48
				" " 721	30 266	1 032	29 234	" " 171	101	88	13
				" " 854	75	67	8	" " 177	319	262	57
				" " 857	42	10	32	" " 211	821	791	30
				" " 961	573	32	541	" " 215	87	77	10
				" " 971	2 968	171	2 797	" " 221	169	108	61
				" " 991	7 117	256	6 861	" " 225	45	10	35
				in sonst. Wz.	8 452	3 287	5 165	" " 241	262	95	167
				Insgesamt	51 167	4 980	46 187	" " 245	22	6	16
								" " 261	49	38	11
								" " 271	495	60	435
								" " 281	242	27	215
								" " 291	2 222	463	1 759
								" " 321	731	76	655
								" " 341	114	18	96
								" " 345	25	13	12
								" " 351	230	30	200
								" " 361	1 661	329	1 332
Beruf 3751 Fleischer				Beruf 3781 Brauer und Mälzer							
Selbständige	36 405	35 809	596	Selbständige	859	859	-				
in Wz. 461	36 266	35 670	596	sämtl. in Wz. 481							
" " 652	106	106	-	Abhängige	14 153	13 973	180				
" " 665	33	33	-	sämtl. in Wz. 481							
Abhängige	67 558	66 202	1 356	Insgesamt	15 012	14 832	180				
in Wz. 031	34	34	-								
" " 461	64 652	63 296	1 356								
" " 652	349	349	-								
" " 665	79	79	-								
" " 667	99	99	-								
" " 721	1 244	1 244	-								
" " 971	25	25	-								
" " 991	116	116	-								
" " 995	78	78	-								
in sonst. Wz.	882	882	-								
Insgesamt	103 963	102 011	1 952								

noch: Die Erwerbspersonen nach Berufen, Stellung im Beruf und Wirtschaftszweigen

Stellung im Beruf Wirtschaftszweig	Erwerbspersonen			Stellung im Beruf Wirtschaftszweig	Erwerbspersonen			Stellung im Beruf Wirtschaftszweig	Erwerbspersonen				
	insgesamt	männlich	weiblich		insgesamt	männlich	weiblich		insgesamt	männlich	weiblich		
<b>noch: Beruf 3911 Warensortierer</b>				<b>noch: Abhängige</b>				<b>noch: Abhängige</b>					
noch: Abhängige				in Wz.	474	49	14	35	in Wz.	111	15 540	15 363	177
in Wz.	365	1 836	801	1 035	481	26	26	—	121	1 017	985	32	
" "	371	462	394	68	491	142	65	77	131	518	491	27	
" "	381	66	18	48	651	41	26	15	135	168	158	10	
" "	385	424	146	278	652	333	149	184	141	675	609	66	
" "	387	76	13	63	653	219	14	205	151	181	143	38	
" "	391	3 277	455	2 822	667	479	179	300	155	644	641	3	
" "	394	747	106	641	781	124	31	93	171	1 030	879	151	
" "	397	189	13	176	821	44	43	1	174	1 862	1 723	139	
" "	411	214	175	39	854	28	28	—	177	3 331	2 797	534	
" "	415	187	110	77	871	134	132	2	191	3 967	3 806	161	
" "	421	184	54	130	911	20	20	—	211	11 880	9 904	1 976	
" "	423	2 394	856	1 538	931	37	30	7	215	3 324	2 674	650	
" "	425	122	11	111	961	20	18	2	221	3 418	2 443	975	
" "	427	320	96	224	in sonst. Wz.	726	562	164	225	547	365	182	
" "	431	175	16	159	<b>Insgesamt</b>	<b>23 692</b>	<b>10 974</b>	<b>12 718</b>	231	1 897	1 741	156	
" "	433	25	11	14	<b>Beruf 3941 Bügler (sofern nicht Schneider oder Wäscher und Plätter)</b>				235	600	552	48	
" "	435	194	63	131	<b>Selbständige</b>	<b>356</b>	<b>56</b>	<b>300</b>	241	14 867	12 011	2 856	
" "	437	22	15	7	in Wz.	435	48	14	242	36	31	5	
" "	444	29	5	24	" "	781	308	42	243	321	305	16	
" "	451	54	20	34	<b>Abhängige</b>	<b>13 694</b>	<b>2 813</b>	<b>10 881</b>	244	864	292	572	
" "	453	212	57	155	in Wz.	415	135	15	245	1 843	1 052	791	
" "	457	610	58	552	" "	423	817	176	251	1 145	1 056	89	
" "	461	25	5	20	" "	425	1 133	92	261	8 864	7 003	1 861	
" "	463	42	3	39	" "	427	584	43	264	77	63	14	
" "	465	31	11	20	" "	431	7 048	2 047	267	35	22	13	
" "	471	399	62	337	" "	433	96	36	271	14 592	7 814	6 778	
" "	474	821	37	784	" "	435	481	52	281	4 210	1 617	2 593	
" "	485	24	12	12	" "	653	417	96	291	32 125	13 973	18 152	
" "	491	3 963	1 058	2 905	" "	667	23	5	297	477	327	150	
" "	651	94	31	63	" "	721	55	1	311	1 663	1 492	171	
" "	652	704	203	501	" "	781	2 599	199	321	27 786	12 204	15 582	
" "	653	100	29	71	in sonst. Wz.	306	51	255	341	1 275	427	848	
" "	655	67	51	16	<b>Insgesamt</b>	<b>14 050</b>	<b>2 869</b>	<b>11 181</b>	345	578	476	102	
" "	658	48	12	36	<b>Beruf 3949 Sonstige Warenaufmacher</b>				351	3 993	2 122	1 871	
" "	661	76	47	29	<b>Abhängige</b>	<b>5 972</b>	<b>944</b>	<b>5 028</b>	361	4 925	2 384	2 541	
" "	662	199	152	47	in Wz.	241	195	36	365	4 895	2 369	2 526	
" "	663	25	20	5	" "	261	28	8	371	8 102	7 209	893	
" "	664	1 902	841	1 061	" "	271	63	19	381	5 843	3 809	2 034	
" "	667	234	48	186	" "	281	25	5	383	495	288	207	
" "	781	230	17	213	" "	291	164	37	385	3 164	1 546	1 618	
" "	999	39	8	31	" "	321	238	17	387	1 172	566	606	
in sonst. Wz.	412	186	226		" "	341	27	2	391	6 407	4 125	2 282	
<b>Insgesamt</b>	<b>29 114</b>	<b>8 961</b>	<b>20 153</b>		" "	351	27	9	394	5 521	2 127	3 394	
<b>Beruf 3915 Warennachseher</b>				<b>Beruf 3949 Sonstige Warenaufmacher</b>				<b>Beruf 3949 Sonstige Warenaufmacher</b>					
Abhängige					in Wz.	241	195	36	159	385	292	115	177
in Wz.	111	44	44	—	" "	261	28	8	20	391	31	6	25
" "	177	24	16	8	" "	271	63	19	44	394	162	22	140
" "	191	35	35	—	" "	281	25	5	20	415	70	14	56
" "	211	1 538	1 523	15	" "	291	164	37	127	423	368	25	343
" "	215	391	342	49	" "	321	238	17	221	425	791	38	753
" "	221	292	241	51	" "	341	27	2	25	427	458	14	444
" "	225	93	60	33	" "	351	27	9	18	431	177	10	167
" "	241	1 417	1 071	346	" "	385	292	115	177	435	21	—	21
" "	244	265	101	164	" "	391	31	6	25	441	26	11	15
" "	245	269	196	73	" "	394	162	22	140	444	1 113	307	806
" "	261	1 415	1 037	378	" "	415	70	14	56	453	42	5	37
" "	271	1 679	630	1 049	" "	423	368	25	343	455	41	—	41
" "	281	864	284	580	" "	425	791	38	753	457	400	29	371
" "	291	2 490	1 252	1 238	" "	427	458	14	444	463	33	1	32
" "	321	352	127	225	" "	431	177	10	167	465	29	10	19
" "	341	92	48	44	" "	435	21	—	21	471	30	5	25
" "	351	272	141	131	" "	441	26	11	15	481	71	6	65
" "	361	136	60	76	" "	444	1 113	307	806	485	164	17	147
" "	365	272	164	108	" "	453	42	5	37	491	576	118	458
" "	381	28	16	12	" "	455	41	—	41	652	49	1	48
" "	391	28	15	13	" "	457	400	29	371	653	42	5	37
" "	394	121	23	98	" "	463	33	1	32	658	34	11	23
" "	411	79	16	63	" "	465	29	10	19	781	23	—	23
" "	415	492	239	253	" "	471	30	5	25	in sonst. Wz.	162	41	121
" "	421	68	31	37	" "	481	71	6	65	<b>Insgesamt</b>	<b>5 972</b>	<b>944</b>	<b>5 028</b>
" "	423	6 892	1 543	5 349	" "	485	164	17	147	<b>Beruf 3961 Warenlagerarbeiter, Versandfertigmacher</b>			
" "	425	660	40	620	" "	491	576	118	458	<b>Abhängige</b>	<b>471 277</b>	<b>301 828</b>	<b>169 449</b>
" "	427	374	164	210	" "	652	49	1	48	in Wz.	031	484	363
" "	431	145	15	130	" "	653	42	5	37	" "	041	169	168
" "	435	71	2	69	" "	658	34	11	23	" "	051	179	117
" "	444	80	32	48	" "	781	23	—	23	" "	081	231	111
" "	447	70	17	53	in sonst. Wz.	162	41	121	121	" "	544	26	23
" "	453	66	18	48	<b>Insgesamt</b>	<b>5 972</b>	<b>944</b>	<b>5 028</b>	547	294	279	15	
" "	457	46	12	34	<b>Beruf 3961 Warenlagerarbeiter, Versandfertigmacher</b>				551	309	275	34	
" "	465	110	82	28	<b>Abhängige</b>	<b>471 277</b>	<b>301 828</b>	<b>169 449</b>	561	587	450	137	
					in Wz.	031	484	363	121	" "	571	532	466
					" "	041	169	168	1	" "	651	1 721	1 210
					" "	051	179	117	62	" "	652	28 217	17 835
					" "	081	231	111	120				10 382

noch: Die Erwerbspersonen nach Berufen, Stellung im Beruf und Wirtschaftszweigen

Stellung im Beruf Wirtschaftszweig	Erwerbspersonen			Stellung im Beruf Wirtschaftszweig	Erwerbspersonen			Stellung im Beruf Wirtschaftszweig	Erwerbspersonen		
	insgesamt	männlich	weiblich		insgesamt	männlich	weiblich		insgesamt	männlich	weiblich
noch: Beruf 3961 Warenlagerarbeiter, Versandfertigmacher				<b>Beruf 4113 Vermessungstechniker</b>				<b>Abhängige</b>	32 763	32 539	224
noch: Abhängige				<b>Selbständige</b>	65	65	-	in Wz.	111	454	454
in Wz.	653	5 971	3 027	sämtl. in Wz.	531			" "	121	42	42
" "	654	1 388	1 062	<b>Abhängige</b>	13 476	13 376	100	" "	131	22	22
" "	655	8 202	6 924	in Wz.	111	754	754	" "	171	20	20
" "	656	268	138	" "	121	65	65	" "	191	5 186	5 186
" "	657	5 037	3 575	" "	131	86	86	" "	211	130	130
" "	658	3 449	1 986	" "	135	28	28	" "	215	32	32
" "	659	2 328	1 986	" "	155	22	22	" "	221	31	31
" "	661	3 222	3 023	" "	191	210	210	" "	231	58	58
" "	662	19 708	18 645	" "	531	900	878	" "	241	413	412
" "	663	718	603	" "	541	140	140	" "	244	37	37
" "	664	5 461	4 799	" "	711	60	60	" "	245	259	259
" "	665	101	91	" "	811	31	31	" "	251	74	74
" "	666	123	65	" "	821	635	635	" "	261	146	146
" "	667	9 565	6 633	" "	831	20	20	" "	271	15 450	15 283
" "	668	1 525	921	" "	851	201	201	" "	281	248	248
" "	669	808	376	" "	911	10 140	10 062	" "	291	155	155
" "	671	183	162	" "	961	80	80	" "	311	24	24
" "	675	557	271	in sonst. Wz.	104	104	-	" "	321	167	167
" "	681	196	159	<b>Insgesamt</b>	13 541	13 441	100	" "	361	21	21
" "	691	31	26					" "	423	29	29
" "	711	69	66	<b>Beruf 4115 Kulturbauingenieur, -techniker</b>				" "	531	83	83
" "	721	370	287	<b>Selbständige</b>	86	86	-	" "	541	73	73
" "	731	447	409	in Wz.	531	43	43	" "	561	714	698
" "	733	31	23	" "	541	43	43	" "	654	551	551
" "	735	65	55	<b>Abhängige</b>	934	934	-	" "	655	322	322
" "	741	182	181	in Wz.	031	51	51	" "	659	38	38
" "	751	13	12	" "	531	17	17	" "	667	58	58
" "	761	71	34	" "	541	52	52	" "	731	72	72
" "	771	26	16	" "	851	95	95	" "	733	652	652
" "	781	1 430	289	" "	911	705	705	" "	811	4 730	4 690
" "	787	30	6	in sonst. Wz.	14	14	-	" "	821	588	588
" "	811	537	438	<b>Insgesamt</b>	1 020	1 020	-	" "	831	167	167
" "	821	6 644	6 475					" "	851	25	25
" "	831	735	711	<b>Beruf 4116 Bergingenieur</b>				" "	911	319	319
" "	841	443	422	<b>Abhängige</b>	2 695	2 695	-	" "	931	23	23
" "	851	408	400	in Wz.	111	1 716	1 716	" "	945	64	64
" "	854	1 142	1 126	" "	121	332	332	" "	961	165	165
" "	857	373	369	" "	131	129	129	" "	991	43	43
" "	861	22	22	" "	135	74	74	in sonst. Wz.	1 078	1 078	-
" "	871	6 550	6 280	" "	141	114	114	<b>Insgesamt</b>	37 869	37 636	233
" "	875	154	144	" "	171	79	79				
" "	911	2 789	2 628	" "	911	237	237	<b>Beruf 4134 Schiffsingenieur</b>			
" "	915	126	120	in sonst. Wz.	14	14	-	<b>Abhängige</b>	1 465	1 465	-
" "	931	1 130	1 031	<b>Insgesamt</b>	2 695	2 695	-	in Wz.	081	67	67
" "	951	21	15					" "	854	1 203	1 203
" "	961	227	151	<b>Beruf 4117 Steiger</b>				" "	857	130	130
" "	971	534	471	<b>Abhängige</b>	10 335	10 335	-	" "	911	24	24
" "	981	28	23	in Wz.	111	8 709	8 709	in sonst. Wz.	41	41	-
" "	991	653	515	" "	121	597	597	<b>Insgesamt</b>	1 465	1 465	-
" "	995	307	295	" "	131	458	458				
" "	999	750	416	" "	135	183	183	<b>Beruf 4139 Sonstige Ingenieure der Energieumwandlung</b>			
in sonst. Wz.	25 555	23 168	2 387	" "	141	196	196	<b>Selbständige</b>	58	58	-
<b>Insgesamt</b>	471 277	301 828	169 449	" "	151	40	40	in Wz.	231	32	32
				" "	171	152	152	" "	945	26	26
<b>Beruf 4111 Vermessungsingenieur</b>				<b>Insgesamt</b>	10 335	10 335	-	<b>Abhängige</b>	493	493	-
<b>Selbständige</b>	493	493	-	<b>Beruf 4119 Sonstige Ingenieure der Bodenerschließung</b>				in Wz.	191	232	232
sämtl. in Wz.	531			<b>Selbständige</b>	18	18	-	" "	231	124	124
<b>Abhängige</b>	3 845	3 822	23	sämtl. in Wz.	541			" "	241	28	28
in Wz.	191	153	153	<b>Abhängige</b>	237	237	-	" "	245	23	23
" "	531	289	280	in Wz.	155	177	177	" "	541	32	32
" "	541	79	79	" "	541	60	60	in sonst. Wz.	54	54	-
" "	711	24	24	<b>Insgesamt</b>	255	255	-	<b>Insgesamt</b>	551	551	-
" "	821	141	141								
" "	851	85	85	<b>Beruf 4131 Elektroingenieur, -techniker</b>				<b>Selbständige</b>	1 545	1 492	53
" "	911	2 974	2 961	<b>Selbständige</b>	5 106	5 097	9	in Wz.	321	913	866
" "	961	36	36	in Wz.	241	45	45	" "	657	59	55
in sonst. Wz.	64	63	1	" "	245	53	53	" "	737	48	48
<b>Insgesamt</b>	4 338	4 315	23	" "	271	2 485	2 483	in sonst. Wz.	945	462	462
				" "	281	46	46	" "	63	61	2
<b>Beruf 4112 Markscheider</b>				" "	291	23	23	<b>Abhängige</b>	13 025	12 306	719
<b>Selbständige</b>	16	16	-	" "	561	1 370	1 363	in Wz.	111	116	-
sämtl. in Wz.	531			" "	654	508	508	" "	141	70	68
<b>Abhängige</b>	184	184	-	" "	655	396	396	" "	155	23	22
in Wz.	111	124	124	" "	945	151	151	" "	171	26	26
" "	121	18	18	in sonst. Wz.	29	29	-	" "	174	88	88
" "	131	14	14					" "	177	49	48
" "	911	13	13					" "	191	396	391
in sonst. Wz.	15	15	-								
<b>Insgesamt</b>	200	200	-								





noch: Die Erwerbspersonen nach Berufen, Stellung im Beruf und Wirtschaftszweigen

Stellung im Beruf Wirtschaftszweig	Erwerbspersonen			Stellung im Beruf Wirtschaftszweig	Erwerbspersonen			Stellung im Beruf Wirtschaftszweig	Erwerbspersonen				
	insgesamt	männlich	weiblich		insgesamt	männlich	weiblich		insgesamt	männlich	weiblich		
noch: Beruf 4155	Maschineningenieur, -techniker			noch: Abhängige				noch: Abhängige					
noch: Abhängige				in Wz.	659	171	169	2	in Wz.	427	482	471	11
in Wz.	397	96	96	" "	731	81	81	-	" "	431	193	186	7
" "	411	20	20	" "	733	184	171	13	" "	433	34	22	12
" "	415	27	27	" "	811	50	50	-	" "	467	72	61	11
" "	421	56	56	" "	821	130	130	-	" "	481	518	512	6
" "	423	215	215	" "	831	50	50	-	" "	485	146	146	-
" "	425	25	25	" "	861	33	33	-	" "	541	24	24	-
" "	427	54	54	" "	911	343	343	-	" "	653	116	114	2
" "	444	42	42	" "	941	22	22	-	" "	781	61	55	6
" "	451	55	55	" "	945	123	122	1	" "	911	28	28	-
" "	453	61	61	" "	961	138	133	5	" "	961	66	64	2
" "	465	63	63	" "	999	28	24	4	in sonst. Wz.	79	79	77	2
" "	481	22	22	in sonst. Wz.	590	590	-	64	Insgesamt	8 845	8 591	254	
" "	531	20	20	Insgesamt	13 907	13 843							
" "	541	416	416										
" "	551	50	50	Beruf 4171	Hütteningenieur, Gießereingenieur, -techniker				Beruf 4191	Ingenieur, Techniker ohne Angabe einer Fachrichtung			
" "	655	42	42	Selbständige	193	193	-	Selbständige	1 381	1 371	10		
" "	659	299	294	in Wz.	211	25	25	-	in Wz.	945	1 345	1 335	10
" "	811	49	49	" "	215	68	68	-	in sonst. Wz.	36	36		
" "	821	515	515	" "	221	33	33	-	Abhängige	54 986	53 808	1 178	
" "	831	112	112	" "	225	39	39	-	in Wz.	111	431	423	8
" "	841	39	39	" "	945	28	28	-	" "	121	107	107	-
" "	851	96	96	Abhängige	4 509	4 509	-	" "	131	48	47	1	
" "	854	51	51	in Wz.	131	34	34	-	" "	135	21	21	-
" "	857	56	56	" "	211	2 265	2 265	-	" "	141	62	62	-
" "	911	373	368	" "	215	956	956	-	" "	151	36	36	-
" "	931	28	28	" "	221	523	523	-	" "	155	61	60	1
" "	945	275	275	" "	225	195	195	-	" "	171	316	315	1
" "	961	211	211	" "	241	178	178	-	" "	174	277	277	-
" "	991	116	116	" "	271	20	20	-	" "	177	479	470	9
in sonst. Wz.	790	790	-	" "	291	253	253	-	" "	191	2 255	2 220	35
Insgesamt	44 012	43 864	148	" "	911	29	29	-	" "	211	2 367	2 366	1
				" "	961	22	22	-	" "	215	651	649	2
Beruf 4156	Schiffbauingenieur, Schiffsmaschinenbauingenieur			in sonst. Wz.	34	34	-	" "	221	694	684	10	
Selbständige	82	82	-	Insgesamt	4 702	4 702	-	" "	225	118	117	1	
sämtl. in Wz. 251								" "	231	1 274	1 255	19	
Abhängige	1 599	1 599	-	Beruf 4179	Sonstige Ingenieure der Stoffverarbeitung			" "	235	272	271	1	
in Wz.	251	1 405	1 405	Selbständige	813	813	-	" "	241	5 494	5 413	81	
" "	851	52	52	in Wz.	171	23	23	-	" "	242	28	28	-
" "	854	76	76	" "	177	68	68	-	" "	243	206	206	-
" "	857	38	38	" "	361	56	56	-	" "	244	236	226	10
in sonst. Wz.	28	28	-	" "	365	20	20	-	" "	245	635	616	19
Insgesamt	1 681	1 681	-	" "	371	57	57	-	" "	251	370	366	4
				" "	381	51	51	-	" "	261	2 582	2 554	28
Beruf 4159	Sonstige Ingenieure des Konstruktionswesens			" "	423	168	168	-	" "	267	22	22	-
Selbständige	2 187	2 187	-	" "	425	56	56	-	" "	271	3 176	3 032	144
in Wz.	231	614	614	" "	427	68	68	-	" "	281	1 025	983	42
" "	241	166	166	" "	481	86	86	-	" "	291	4 344	4 284	60
" "	261	463	463	" "	653	20	20	-	" "	297	147	146	1
" "	271	54	54	" "	781	25	25	-	" "	311	284	284	-
" "	297	121	121	" "	945	69	69	-	" "	321	2 096	1 994	102
" "	561	359	359	in sonst. Wz.	46	46	-	" "	341	142	138	4	
" "	659	93	93	Abhängige	8 032	7 778	254	" "	345	67	66	1	
" "	941	42	42	in Wz.	031	24	24	-	" "	351	665	660	5
" "	945	262	262	" "	111	280	280	-	" "	361	288	281	7
in sonst. Wz.	13	13	-	" "	171	202	202	-	" "	365	278	269	2
Abhängige	11 720	11 656	64	" "	177	363	362	1	" "	371	387	386	1
in Wz.	191	105	105	" "	211	105	105	-	" "	381	519	514	5
" "	231	1 772	1 772	" "	221	30	30	-	" "	385	207	206	1
" "	235	453	453	" "	231	23	23	-	" "	387	46	46	-
" "	241	974	974	" "	241	123	122	1	" "	391	437	431	6
" "	242	25	25	" "	261	30	29	1	" "	394	299	289	10
" "	243	90	90	" "	271	40	40	-	" "	397	184	176	8
" "	244	58	58	" "	281	33	33	-	" "	411	209	206	3
" "	245	65	65	" "	291	154	151	3	" "	415	391	375	16
" "	251	21	21	" "	321	119	119	-	" "	421	221	216	5
" "	261	3 131	3 115	16	341	67	67	-	" "	423	1 108	1 089	19
" "	267	121	121	" "	361	342	326	16	" "	425	223	215	8
" "	271	667	658	9	365	217	210	7	" "	427	291	283	8
" "	281	380	366	14	371	265	264	1	" "	431	93	84	9
" "	291	930	930	" "	381	156	154	2	" "	433	98	40	58
" "	297	38	38	" "	385	86	86	-	" "	435	22	21	1
" "	321	169	169	" "	391	373	371	2	" "	441	28	28	-
" "	351	22	22	" "	394	154	152	2	" "	444	85	82	3
" "	441	21	21	" "	411	53	53	-	" "	447	47	36	11
" "	531	69	69	" "	415	71	68	3	" "	453	234	228	6
" "	541	50	50	" "	421	251	249	2	" "	455	46	46	-
" "	561	616	616	" "	423	2 382	2 247	135	" "	457	92	91	1
				" "	425	270	251	19	" "	461	54	54	-
				" "					" "	463	22	22	-
				" "					" "	465	175	174	1

noch: Die Erwerbspersonen nach Berufen, Stellung im Beruf und Wirtschaftszweigen

Stellung im Beruf Wirtschaftszweig	Erwerbspersonen			Stellung im Beruf Wirtschaftszweig	Erwerbspersonen			Stellung im Beruf Wirtschaftszweig	Erwerbspersonen		
	insgesamt	männlich	weiblich		insgesamt	männlich	weiblich		insgesamt	männlich	weiblich
noch: Beruf 4191 Ingenieur, Techniker ohne Angabe einer Fachrichtung				noch: Abhängige				noch: Abhängige			
noch: Abhängige				in Wz. 211	480	435	45	in Wz. 211	3 188	3 188	-
in Wz. 467	34	29	5	" " 215	74	60	14	" " 215	322	322	-
" " 471	101	95	6	" " 221	141	95	46	" " 221	287	287	-
" " 474	32	32	-	" " 231	33	30	3	" " 225	25	25	-
" " 481	51	50	1	" " 241	208	155	53	" " 231	172	172	-
" " 485	85	84	1	" " 245	81	44	37	" " 235	27	27	-
" " 491	449	442	7	" " 261	152	130	22	" " 241	1 309	1 309	-
" " 531	470	444	26	" " 271	554	239	315	" " 243	46	46	-
" " 541	730	707	23	" " 281	264	156	108	" " 245	43	43	-
" " 551	65	65	-	" " 291	212	120	92	" " 251	168	168	-
" " 561	71	68	3	" " 321	150	81	69	" " 261	408	408	-
" " 654	112	111	1	" " 341	22	12	10	" " 264	21	21	-
" " 655	199	199	-	" " 365	150	116	34	" " 271	514	514	-
" " 656	59	59	-	" " 441	37	19	18	" " 281	35	35	-
" " 657	52	51	1	" " 541	39	39	-	" " 291	436	436	-
" " 659	309	308	1	" " 731	57	48	9	" " 297	39	39	-
" " 661	180	180	-	" " 733	194	85	109	" " 311	298	298	-
" " 667	122	121	1	" " 821	39	32	7	" " 321	2 058	2 058	-
" " 668	22	21	1	" " 851	21	21	-	" " 341	21	21	-
" " 681	52	52	-	" " 911	330	254	76	" " 345	85	85	-
" " 691	100	100	-	" " 915	434	412	22	" " 351	234	234	-
" " 711	22	21	1	" " 961	772	565	207	" " 361	117	117	-
" " 731	41	40	1	in sonst. Wz.	183	138	45	" " 365	413	413	-
" " 733	85	81	4	Insgesamt	4 879	3 508	1 371	" " 371	920	920	-
" " 735	25	25	-	Beruf 4261 Lichtspielvorführer				" " 381	475	475	-
" " 781	76	69	7	Selbständige	427	405	22	" " 385	132	132	-
" " 811	1 325	1 276	49	in Wz. 731	422	405	17	" " 391	1 217	1 217	-
" " 821	4 761	4 742	19	in sonst. Wz.	5	-	5	" " 394	326	326	-
" " 831	708	707	1	Abhängige	4 750	4 445	305	" " 397	120	120	-
" " 841	35	35	-	in Wz. 731	4 275	3 984	291	" " 411	135	135	-
" " 851	253	246	7	" " 735	40	34	6	" " 415	64	64	-
" " 854	64	63	1	in sonst. Wz.	435	427	8	" " 421	226	226	-
" " 857	57	56	1	Insgesamt	5 177	4 850	327	" " 423	629	629	-
" " 911	2 877	2 785	92	Beruf 4263 Taucher				" " 425	29	29	-
" " 915	103	101	2	Selbständige	58	58	-	" " 427	159	159	-
" " 931	92	91	1	in Wz. 854	50	50	-	" " 431	37	37	-
" " 945	434	420	14	" " 857	8	8	-	" " 435	37	37	-
" " 961	794	709	85	Abhängige	589	589	-	" " 451	185	185	-
" " 991	55	47	8	in Wz. 541	39	39	-	" " 453	202	202	-
" " 995	22	21	1	" " 851	40	40	-	" " 457	37	37	-
" " 999	570	557	13	" " 854	420	420	-	" " 461	351	351	-
in sonst. Wz.	2 227	2 212	15	" " 857	44	44	-	" " 463	29	29	-
Insgesamt	56 367	55 179	1 188	in sonst. Wz.	46	46	-	" " 465	458	458	-
Beruf 4211 Medizinisch-technische Sonderfachkräfte				Insgesamt	647	647	-	" " 467	232	232	-
Abhängige	10 700	1 043	9 657	Beruf 4269 Sonstige praktisch-technische Sonderfachkräfte				" " 471	75	75	-
in Wz. 321	289	54	235	Abhängige	2 650	2 439	211	" " 477	84	84	-
" " 737	20	4	16	in Wz. 241	168	168	-	" " 479	82	82	-
" " 961	923	196	727	" " 245	21	21	-	" " 481	902	902	-
" " 971	53	7	46	" " 261	138	137	1	" " 485	122	122	-
" " 981	262	11	251	" " 271	148	145	3	" " 491	115	115	-
" " 991	8 662	672	7 990	" " 281	33	31	2	" " 541	1 797	1 797	-
" " 995	155	28	127	" " 291	68	68	-	" " 547	32	32	-
in sonst. Wz.	336	71	265	" " 321	94	93	1	" " 662	33	33	-
Insgesamt	10 700	1 043	9 657	" " 423	211	179	32	" " 675	750	750	-
Beruf 4221 Landwirtschaftlich-technischer Assistent				" " 427	55	47	8	" " 721	29	29	-
Abhängige	548	261	287	" " 731	1 487	1 354	133	" " 731	172	172	-
in Wz. 031	195	72	123	in sonst. Wz.	227	196	31	" " 741	24	24	-
" " 961	327	169	158	Insgesamt	2 650	2 439	211	" " 781	103	103	-
in sonst. Wz.	26	20	6	Beruf 4311 Maschinist an Kraftmaschinen				" " 811	298	298	-
Insgesamt	548	261	287	Abhängige	37 104	37 104	-	" " 821	462	462	-
Beruf 4229 Sonstige biologisch-technische Sonderfachkräfte				in Wz. 031	181	181	-	" " 831	89	89	-
Selbständige	51	49	2	" " 081	35	35	-	" " 851	440	440	-
sämtl. in Wz. 281				" " 111	3 501	3 501	-	" " 854	59	59	-
Abhängige	435	346	89	" " 121	329	329	-	" " 857	32	32	-
in Wz. 281	50	42	8	" " 131	320	320	-	" " 871	37	37	-
" " 961	289	235	54	" " 135	83	83	-	" " 911	561	561	-
" " 991	79	58	21	" " 141	186	186	-	" " 931	25	25	-
in sonst. Wz.	17	11	6	" " 151	152	152	-	" " 961	88	88	-
Insgesamt	486	395	91	" " 155	94	94	-	" " 991	547	547	-
Beruf 4241 Physikalisch-technische Sonderfachkräfte				" " 171	912	912	-	" " 995	40	40	-
Abhängige	4 879	3 508	1 371	" " 174	345	345	-	" " 999	120	120	-
in Wz. 191	252	222	30	" " 177	946	946	-	in sonst. Wz.	942	942	-
				" " 191	5 662	5 662	-	Insgesamt	37 104	37 104	-
								Beruf 4313 Schiffsmaschinist			
								Abhängige	4 123	4 123	-
								in Wz. 081	603	603	-
								" " 251	51	51	-
								" " 821	37	37	-
								" " 851	444	444	-
								" " 854	1 037	1 037	-



noch: Die Erwerbspersonen nach Berufen, Stellung im Beruf und Wirtschaftszweigen

Stellung im Beruf	Erwerbspersonen			Stellung im Beruf	Erwerbspersonen			Stellung im Beruf	Erwerbspersonen			
	Wirtschaftszweig	insgesamt	männlich		weiblich	Wirtschaftszweig	insgesamt		männlich	weiblich	Wirtschaftszweig	insgesamt
noch: Beruf 4353 Heizer				Beruf 4369 Sonstige Maschineneinsteller				noch: Selbständige				
noch: Abhängige				Abhängige	8 750	8 293	457	in Wz.	433	591	413	178
in Wz.	387	51	51	in Wz.	211	51	51	" "	435	1 433	1 042	391
" "	391	1 179	1 179	" "	231	74	74	" "	437	311	181	130
" "	394	213	213	" "	241	1 761	1 708	" "	441	140	113	27
" "	397	102	102	" "	244	135	127	" "	444	510	437	73
" "	411	296	296	" "	245	119	113	" "	447	957	763	194
" "	415	158	158	" "	261	782	782	" "	451	970	521	449
" "	421	197	197	" "	271	1 201	1 122	" "	453	944	824	120
" "	423	1 855	1 855	" "	281	275	265	" "	455	4 321	805	3 516
" "	425	212	212	" "	291	3 003	2 862	" "	457	1 003	869	134
" "	427	518	518	" "	297	59	59	" "	461	2 578	483	2 095
" "	431	150	150	" "	321	132	132	" "	463	417	365	52
" "	433	40	40	" "	341	62	31	" "	465	1 092	796	296
" "	435	46	46	" "	351	28	28	" "	467	50	42	8
" "	444	22	22	" "	361	65	65	" "	471	854	750	104
" "	451	177	177	" "	385	45	40	" "	474	814	708	106
" "	453	372	372	" "	391	82	82	" "	477	86	76	10
" "	455	101	101	" "	394	196	156	" "	481	824	619	205
" "	457	154	154	" "	397	37	37	" "	485	2 712	2 243	469
" "	461	329	329	" "	415	23	21	" "	491	1 425	1 237	188
" "	463	69	69	" "	421	30	27	" "	531	162	115	47
" "	465	691	691	" "	423	178	156	" "	541	6 527	5 389	1 138
" "	467	397	397	" "	425	32	27	" "	544	50	36	14
" "	471	286	286	" "	427	47	38	" "	547	416	398	18
" "	474	40	40	" "	431	40	19	" "	551	590	183	407
" "	477	25	25	" "	444	40	37	" "	561	1 443	614	829
" "	481	586	586	" "	491	48	48	" "	571	1 782	663	1 119
" "	485	259	259	" "	821	24	24	" "	591	124	79	45
" "	491	131	131	in sonst. Wz.		181	162	" "	651	5 086	4 744	342
" "	541	903	903	Insgesamt	8 750	8 293	457	" "	652	194 564	126 626	67 938
" "	551	32	32	Beruf 5111 Betriebskaufmann				" "	653	64 280	44 395	19 885
" "	561	35	35	Selbständige	577 528	422 817	154 711	" "	654	11 617	9 881	1 736
" "	571	30	30	in Wz.	031	297	201	" "	655	21 584	17 463	4 121
" "	652	128	128	" "	051	470	208	" "	656	4 030	2 644	1 386
" "	653	63	63	" "	081	20	7	" "	657	12 747	10 007	2 740
" "	657	49	49	" "	111	37	31	" "	658	19 217	13 430	5 787
" "	661	80	80	" "	151	106	101	" "	659	15 302	13 667	1 635
" "	662	78	78	" "	171	3 582	3 215	" "	661	2 468	2 228	240
" "	664	104	104	" "	174	540	471	" "	662	28 898	25 282	3 616
" "	667	75	75	" "	177	3 259	2 979	" "	663	3 958	3 441	517
" "	668	32	32	" "	191	89	70	" "	664	8 166	7 570	596
" "	675	86	86	" "	211	607	548	" "	665	11 033	10 798	235
" "	681	126	126	" "	215	584	538	" "	666	2 060	1 231	829
" "	691	39	39	" "	221	243	218	" "	667	40 780	28 512	12 268
" "	711	88	88	" "	225	336	302	" "	668	392	306	86
" "	721	209	209	" "	231	809	704	" "	669	728	576	152
" "	731	115	115	" "	235	21	20	" "	671	2 663	2 389	274
" "	741	170	170	" "	241	4 087	3 686	" "	675	1 952	1 146	806
" "	781	485	485	" "	242	35	29	" "	711	317	280	37
" "	811	270	270	" "	244	65	54	" "	731	3 197	2 524	673
" "	821	22 597	22 597	" "	245	689	619	" "	735	113	92	21
" "	831	1 211	1 211	" "	251	120	101	" "	741	211	131	80
" "	841	28	28	" "	261	2 183	1 760	" "	751	44	30	14
" "	851	526	526	" "	264	232	40	" "	755	826	398	428
" "	854	1 153	1 153	" "	271	2 031	1 731	" "	761	279	195	84
" "	857	773	773	" "	281	1 394	1 057	" "	771	333	67	266
" "	861	30	30	" "	291	9 988	9 101	" "	781	3 002	1 632	1 370
" "	911	1 802	1 802	" "	297	1 018	371	" "	783	173	112	61
" "	915	89	89	" "	311	122	112	" "	785	390	307	83
" "	931	75	75	" "	321	4 774	4 220	" "	789	446	344	102
" "	951	79	79	" "	341	624	566	" "	831	61	57	4
" "	961	473	473	" "	345	45	45	" "	841	5 023	3 985	1 038
" "	971	333	333	" "	351	538	462	" "	854	145	125	20
" "	981	50	50	" "	361	657	571	" "	857	185	117	68
" "	991	2 304	2 304	" "	365	829	743	" "	871	2 278	1 852	426
" "	995	108	108	" "	371	3 959	3 474	" "	875	573	482	91
" "	999	180	180	" "	381	3 988	2 798	" "	961	162	122	40
in sonst. Wz.	8 994	8 994	8 994	" "	383	513	378	" "	971	125	40	85
Insgesamt	78 092	78 092	78 092	" "	385	1 753	1 503	" "	991	238	99	139
Beruf 4361 Automateninrichter				" "	387	1 032	860	" "	995	236	236	-
Abhängige	2 358	2 358	-	" "	391	387	345	in sonst. Wz.	109	92	17	-
in Wz.	241	370	-	" "	394	1 819	1 599	Abhängige	133 546	120 075	13 471	-
" "	244	22	-	" "	397	2 857	2 236	in Wz.	031	169	157	12
" "	245	76	-	" "	411	557	486	" "	081	47	47	-
" "	261	179	-	" "	415	4 439	3 137	" "	111	979	970	9
" "	271	235	-	" "	421	45	41	" "	121	189	185	4
" "	281	189	-	" "	423	3 568	3 190	" "	131	125	123	2
" "	291	1 247	-	" "	425	2 432	2 042	" "	135	35	34	1
" "	341	24	-	" "	427	2 225	1 886	" "	141	109	107	2
in sonst. Wz.	16	16	-	" "	431	3 894	3 135	" "	151	132	126	6
Insgesamt	2 358	2 358	-					" "	155	132	132	-















noch: Die Erwerbspersonen nach Berufen, Stellung im Beruf und Wirtschaftszweigen

Stellung im Beruf Wirtschaftszweig		Erwerbspersonen			Stellung im Beruf Wirtschaftszweig		Erwerbspersonen			Stellung im Beruf Wirtschaftszweig		Erwerbspersonen		
		insgesamt	männlich	weiblich			insgesamt	männlich	weiblich			insgesamt	männlich	weiblich
noch: Beruf 5251 Funker, Telegraphist				noch: Abhängige				noch: Abhängige						
in sonst. Wz.				in Wz.				in Wz.						
Insgesamt				Insgesamt				Insgesamt						
Beruf 5253 Telefonist				Beruf 5255 Postfacharbeiter				Beruf 5259 Sonstige Nachrichtenverkehrsberufe						
Abhängige				Abhängige				Abhängige						
in Wz.				in Wz.				in Wz.						
in sonst. Wz.				in sonst. Wz.				in sonst. Wz.						
Insgesamt				Insgesamt				Insgesamt						
Beruf 5261 Bürobote, Amtshilfe				Beruf 5263 Transportarbeiter, Träger										
Abhängige				Selbständige										
in Wz.				in Wz.										
in sonst. Wz.				in sonst. Wz.										
Insgesamt				Insgesamt										











noch: Die Erwerbspersonen nach Berufen, Stellung im Beruf und Wirtschaftszweigen

Stellung im Beruf Wirtschaftszweig	Erwerbspersonen			Stellung im Beruf Wirtschaftszweig	Erwerbspersonen			Stellung im B f Wirtschaftszweig	Erwerbspersonen				
	insgesamt	männlich	weiblich		insgesamt	männlich	weiblich		insgesamt	männlich	weiblich		
<b>noch: Beruf 7121 Bürogehilfe, Verwaltungsgehilfe</b>				<b>noch: Abhängige</b>				<b>noch: Abhängige</b>					
noch: Abhängige				in Wz.	474	271	—	271	in Wz.	321	168	36	132
in Wz.	951	1 611	346	481	340	9	331	351	83	17	66	66	
" "	961	1 671	313	485	514	5	509	391	24	9	15	15	
" "	971	2 155	573	491	638	9	629	423	48	12	36	36	
" "	981	3 865	1 715	531	1 365	12	1 353	667	27	13	14	14	
" "	991	3 369	565	541	2 540	37	2 503	681	165	36	129	129	
" "	995	234	80	547	32	—	32	691	352	78	274	274	
" "	999	1 769	169	551	66	1	65	811	24	7	17	17	
in sonst. Wz.	10 568	5 441	5 127	561	364	2	362	821	212	62	150	150	
<b>Insgesamt</b>	<b>274 372</b>	<b>67 936</b>	<b>206 436</b>	571	197	2	195	911	537	131	406	406	
				651	3 192	27	3 165	961	21	1	20	20	
				652	3 218	48	3 170	981	104	21	83	83	
				653	3 124	37	3 087	in sonst. Wz.	493	171	322	322	
				654	691	8	683	<b>Insgesamt</b>	<b>3 488</b>	<b>918</b>	<b>2 570</b>	<b>2 570</b>	
				655	2 431	21	2 410	<b>Beruf 7129 Sonstige Büro- und Verwaltungshelfer</b>					
				656	248	6	242	<b>Abhängige</b>	<b>1 062</b>	<b>514</b>	<b>548</b>	<b>548</b>	
				657	2 242	32	2 210	in Wz.	241	28	5	23	
				658	1 305	21	1 284	" "	271	27	8	19	
				659	2 048	16	2 032	" "	652	20	—	20	
				661	1 140	10	1 130	" "	668	114	84	30	
				662	1 953	26	1 927	" "	811	39	9	30	
				663	160	2	158	" "	821	49	21	28	
				664	212	3	209	" "	911	260	171	89	
				665	31	—	31	" "	931	42	29	13	
				667	4 051	47	4 004	" "	941	37	8	29	
				668	2 564	172	2 392	" "	971	20	4	16	
				669	2 214	33	2 181	in sonst. Wz.	426	175	251	251	
				671	1 769	23	1 746	<b>Insgesamt</b>	<b>1 062</b>	<b>514</b>	<b>548</b>	<b>548</b>	
				675	118	1	117	<b>Beruf 7211 Richter, Staatsanwalt</b>					
				681	6 114	54	6 060	<b>Abhängige</b>	<b>15 048</b>	<b>14 765</b>	<b>283</b>	<b>283</b>	
				691	8 254	74	8 180	sämtl. in Wz. 911	<b>15 048</b>	<b>14 765</b>	<b>283</b>	<b>283</b>	
				711	1 512	16	1 496	<b>Insgesamt</b>	<b>15 048</b>	<b>14 765</b>	<b>283</b>	<b>283</b>	
				721	499	18	481	<b>Beruf 7221 Rechtsanwalt, Notar</b>					
				731	1 081	26	1 055	<b>Selbständige</b>	<b>11 437</b>	<b>11 193</b>	<b>244</b>	<b>244</b>	
				733	524	17	507	sämtl. in Wz. 941	<b>11 437</b>	<b>11 193</b>	<b>244</b>	<b>244</b>	
				735	22	1	21	<b>Abhängige</b>	<b>1 872</b>	<b>1 708</b>	<b>164</b>	<b>164</b>	
				737	92	5	87	in Wz.	911	48	48	—	
				741	157	2	155	" "	941	1 824	1 660	164	
				751	324	75	249	<b>Insgesamt</b>	<b>13 309</b>	<b>12 901</b>	<b>408</b>	<b>408</b>	
				755	264	17	247	<b>Beruf 7224 Patentanwalt</b>					
				761	73	—	73	<b>Selbständige</b>	<b>213</b>	<b>210</b>	<b>3</b>	<b>3</b>	
				781	118	2	116	sämtl. in Wz. 941	<b>213</b>	<b>210</b>	<b>3</b>	<b>3</b>	
				785	34	—	34	<b>Abhängige</b>	<b>31</b>	<b>27</b>	<b>4</b>	<b>4</b>	
				811	2 057	294	1 763	sämtl. in Wz. 941	<b>31</b>	<b>27</b>	<b>4</b>	<b>4</b>	
				821	1 352	331	1 021	<b>Insgesamt</b>	<b>244</b>	<b>237</b>	<b>7</b>	<b>7</b>	
				831	414	21	393	<b>Beruf 7226 Rechtskonsulent</b>					
				841	199	5	194	<b>Selbständige</b>	<b>670</b>	<b>653</b>	<b>17</b>	<b>17</b>	
				851	324	9	315	sämtl. in Wz. 941	<b>670</b>	<b>653</b>	<b>17</b>	<b>17</b>	
				854	352	7	345	<b>Abhängige</b>	<b>326</b>	<b>303</b>	<b>23</b>	<b>23</b>	
				857	331	4	327	in Wz.	941	325	302	23	
				861	71	5	66	in sonst. Wz.	1	1	—	—	
				871	1 544	17	1 527	<b>Insgesamt</b>	<b>996</b>	<b>956</b>	<b>40</b>	<b>40</b>	
				875	240	1	239	<b>Beruf 7228 Rechtsanwalts- und Notargehilfe</b>					
				911	31 828	626	31 202	<b>Abhängige</b>	<b>10 439</b>	<b>5 104</b>	<b>5 335</b>	<b>5 335</b>	
				915	1 928	235	1 693	sämtl. in Wz. 941	<b>10 439</b>	<b>5 104</b>	<b>5 335</b>	<b>5 335</b>	
				925	282	14	268	<b>Insgesamt</b>	<b>10 439</b>	<b>5 104</b>	<b>5 335</b>	<b>5 335</b>	
				931	7 825	177	7 648	<b>Beruf 7231 Wirtschaftsrechtssachverständiger, Buchführungssachverständiger</b>					
				941	7 216	90	7 126	<b>Selbständige</b>	<b>18 153</b>	<b>16 773</b>	<b>1 380</b>	<b>1 380</b>	
				945	2 504	34	2 470	in Wz.	711	1 266	1 104	162	
				951	945	31	914	" "	945	16 887	15 669	1 218	
				961	2 235	42	2 193	<b>Abhängige</b>	<b>15 100</b>	<b>12 730</b>	<b>2 370</b>	<b>2 370</b>	
				971	1 283	29	1 254	in Wz.	031	796	362	434	
				981	3 446	77	3 369	" "	111	169	162	7	
				991	3 567	31	3 536	" "	121	23	21	2	
				995	107	2	105	" "	191	103	99	4	
				999	928	9	919	" "	211	157	157	—	
				in sonst. Wz.	11 122	703	10 419	" "	215	27	26	1	
				<b>Insgesamt</b>	<b>196 390</b>	<b>4 622</b>	<b>191 768</b>						
				<b>Beruf 7127 Lochkartenfachmann</b>									
				<b>Abhängige</b>	<b>3 488</b>	<b>918</b>	<b>2 570</b>						
				in Wz.	111	176	118						
				" "	191	253	176						
				" "	211	209	141						
				" "	221	43	33						
				" "	241	145	112						
				" "	244	62	35						
				" "	251	30	26						
				" "	261	115	93						
				" "	271	107	94						
				" "	281	28	26						
				" "	291	62	52						

noch: Die Erwerbspersonen nach Berufen, Stellung im Beruf und Wirtschaftszweigen

Stellung im Beruf Wirtschaftszweig	Erwerbspersonen			Stellung im Beruf Wirtschaftszweig	Erwerbspersonen			Stellung im Beruf Wirtschaftszweig	Erwerbspersonen		
	insgesamt	männlich	weiblich		insgesamt	männlich	weiblich		insgesamt	männlich	weiblich
noch: Beruf 7231 Wirtschaftsrechtssachverständiger, Buchführungssachverständiger				Beruf 7263 Gewerbeaufsichtsbeamter, -angestellter				noch: Abhängige			
noch: Abhängige				Abhängige	451	420	31	in Wz.	457	171	160
in Wz.	221	31	—	in Wz.	915	450	420	" "	461	394	394
" "	231	28	—	in sonst. Wz.	1	—	1	" "	463	105	103
" "	241	154	135	Insgesamt	451	420	31	" "	465	318	314
" "	251	69	62					" "	467	256	255
" "	271	188	165	Beruf 7269 Sonstige Sicherheitswahrer				" "	471	157	152
" "	291	73	70	Selbständige	234	219	15	" "	474	62	62
" "	321	212	193	sämtl. in Wz.	671			" "	479	21	21
" "	351	20	19	Abhängige	253	237	16	" "	481	277	277
" "	391	22	22	in Wz.	541	53	53	" "	485	129	123
" "	415	28	26	" "	667	20	14	" "	491	208	204
" "	423	45	42	" "	671	90	85	" "	531	77	77
" "	474	27	27	in sonst. Wz.	90	85	5	" "	541	2 281	2 269
" "	481	35	34	Insgesamt	487	456	31	" "	547	161	161
" "	541	69	67					" "	651	48	48
" "	651	27	23	Beruf 7311 Wächter				" "	652	489	477
" "	652	66	51	Selbständige	945	945	—	" "	653	428	423
" "	653	46	43	sämtl. in Wz.	785			" "	654	22	21
" "	657	42	42	Abhängige	85 079	84 175	904	" "	655	137	137
" "	667	112	107	in Wz.	031	419	417	" "	656	24	24
" "	668	23	21	" "	041	53	52	" "	657	118	117
" "	669	45	43	" "	051	251	249	" "	658	21	21
" "	671	112	109	" "	081	44	44	" "	659	218	217
" "	681	454	443	" "	111	4 205	4 191	" "	661	110	110
" "	691	142	135	" "	121	598	598	" "	662	368	367
" "	711	1 353	1 154	" "	131	213	212	" "	664	158	158
" "	721	37	24	" "	135	76	76	" "	667	676	655
" "	851	46	46	" "	141	189	189	" "	668	99	99
" "	911	1 492	1 415	" "	151	89	89	" "	669	23	22
" "	931	1 760	1 728	" "	155	148	148	" "	671	51	50
" "	941	92	84	" "	171	294	293	" "	675	32	30
" "	945	5 846	4 486	" "	174	271	271	" "	681	282	280
" "	951	29	26	" "	177	445	442	" "	691	72	68
" "	961	78	65	" "	191	1 242	1 237	" "	711	188	182
" "	971	65	59	" "	211	3 435	3 419	" "	721	25	5
" "	981	31	29	" "	215	599	595	" "	731	349	342
" "	991	49	42	" "	221	595	592	" "	733	76	76
in sonst. Wz.	875	806	69	" "	225	96	96	" "	741	258	246
Insgesamt	33 253	29 503	3 750	" "	231	512	506	" "	781	184	183
				" "	235	168	167	" "	785	7 485	7 417
				" "	241	2 417	2 402	" "	811	234	234
				" "	243	96	96	" "	821	796	789
				" "	244	52	52	" "	831	437	436
				" "	245	142	141	" "	841	162	162
				" "	251	440	439	" "	851	284	284
				" "	261	1 477	1 472	" "	854	208	208
				" "	267	21	21	" "	857	108	108
				" "	271	1 230	1 220	" "	861	29	29
				" "	281	265	261	" "	871	420	417
				" "	291	1 709	1 694	" "	875	117	117
				" "	297	40	40	" "	911	8 635	8 469
				" "	311	424	421	" "	915	297	295
				" "	321	2 674	2 642	" "	931	218	215
				" "	341	46	46	" "	951	200	184
				" "	345	75	75	" "	961	560	514
				" "	351	398	389	" "	971	458	428
				" "	361	359	355	" "	981	53	49
				" "	365	253	251	" "	991	877	813
				" "	371	674	674	" "	995	983	966
				" "	381	436	436	" "	999	210	208
				" "	383	31	31	in sonst. Wz.	20 102	20 012	90
				" "	385	151	151	Insgesamt	86 024	85 120	904
				" "	387	30	30				
				" "	391	500	498	Beruf 7313 Hauswart, Hausmeister			
				" "	394	146	143	Abhängige	43 810	38 400	5 410
				" "	397	176	170	in Wz.	031	45	42
				" "	411	259	257	" "	041	59	59
				" "	415	398	397	" "	111	404	404
				" "	421	356	349	" "	121	64	64
				" "	423	2 277	2 243	" "	131	37	37
				" "	425	149	146	" "	141	62	62
				" "	427	389	381	" "	155	48	47
				" "	431	360	358	" "	171	32	24
				" "	433	23	23	" "	174	51	49
				" "	435	61	60	" "	177	64	62
				" "	437	23	22	" "	191	576	551
				" "	447	33	33	" "	211	655	650
				" "	451	159	157	" "	215	227	223
				" "	453	294	288	" "	221	166	161
				" "	455	148	144	" "	225	37	35
								" "	231	120	108
								" "	235	30	30

noch: Die Erwerbspersonen nach Berufen, Stellung im Beruf und Wirtschaftszweigen

Stellung im Beruf		Erwerbspersonen			Stellung im Beruf		Erwerbspersonen			Stellung im Beruf		Erwerbspersonen		
Wirtschaftszweig	Beruf	insgesamt	männlich	weiblich	Wirtschaftszweig	Beruf	insgesamt	männlich	weiblich	Wirtschaftszweig	Beruf	insgesamt	männlich	weiblich
		<p><b>noch: Beruf 7313 Hauswart, Hausmeister</b></p> <p>noch: Abhängige</p> <p>in Wz. 241 790 767 23</p> <p>" " 244 26 26 -</p> <p>" " 245 68 66 2</p> <p>" " 251 69 66 3</p> <p>" " 261 441 423 18</p> <p>" " 271 604 576 28</p> <p>" " 281 186 176 10</p> <p>" " 291 727 709 18</p> <p>" " 311 58 57 1</p> <p>" " 321 781 747 34</p> <p>" " 341 33 31 2</p> <p>" " 351 114 114 -</p> <p>" " 361 89 84 5</p> <p>" " 365 101 95 6</p> <p>" " 371 82 77 5</p> <p>" " 381 143 133 10</p> <p>" " 385 32 30 2</p> <p>" " 391 157 153 4</p> <p>" " 394 102 91 11</p> <p>" " 397 322 294 28</p> <p>" " 411 69 67 2</p> <p>" " 415 139 134 5</p> <p>" " 421 76 76 -</p> <p>" " 423 632 606 26</p> <p>" " 425 98 97 1</p> <p>" " 427 141 131 10</p> <p>" " 431 320 304 16</p> <p>" " 435 36 33 3</p> <p>" " 447 34 33 1</p> <p>" " 451 52 49 3</p> <p>" " 453 111 104 7</p> <p>" " 455 79 77 2</p> <p>" " 457 53 51 2</p> <p>" " 461 127 124 3</p> <p>" " 463 32 32 -</p> <p>" " 465 99 93 6</p> <p>" " 467 37 36 1</p> <p>" " 471 39 39 -</p> <p>" " 474 23 19 4</p> <p>" " 481 207 167 40</p> <p>" " 485 61 57 4</p> <p>" " 491 70 66 4</p> <p>" " 531 32 22 10</p> <p>" " 541 214 185 29</p> <p>" " 651 52 42 10</p> <p>" " 652 239 212 27</p> <p>" " 653 675 647 28</p> <p>" " 654 55 49 6</p> <p>" " 655 127 116 11</p> <p>" " 657 250 236 14</p> <p>" " 658 84 77 7</p> <p>" " 659 85 81 4</p> <p>" " 662 101 89 12</p> <p>" " 667 459 435 24</p> <p>" " 668 108 102 6</p> <p>" " 669 90 87 3</p> <p>" " 671 67 43 24</p> <p>" " 675 115 115 -</p> <p>" " 681 964 856 108</p> <p>" " 691 364 312 52</p> <p>" " 711 1 839 996 843</p> <p>" " 721 1 879 1 834 45</p> <p>" " 731 530 500 30</p> <p>" " 733 68 66 2</p> <p>" " 741 136 120 16</p> <p>" " 781 40 38 2</p> <p>" " 785 50 46 4</p> <p>" " 791 2 137 1 342 795</p> <p>" " 811 357 333 24</p> <p>" " 821 424 399 25</p> <p>" " 831 110 110 -</p> <p>" " 841 25 24 1</p> <p>" " 851 92 88 4</p> <p>" " 854 36 31 5</p> <p>" " 871 60 43 17</p> <p>" " 911 7 741 6 797 944</p> <p>" " 915 161 155 6</p> <p>" " 925 22 20 2</p> <p>" " 931 428 370 58</p> <p>" " 941 25 18 7</p> <p>" " 945 30 22 8</p> <p>" " 951 551 379 172</p>												
<p><b>noch: Abhängige</b></p> <p>in Wz. 961 5 153 4 172 981</p> <p>" " 971 1 264 1 106 158</p> <p>" " 981 326 284 42</p> <p>" " 991 2 298 2 068 230</p> <p>" " 995 43 38 5</p> <p>" " 999 90 71 19</p> <p>in sonst. Wz. 3 677 3 506 171</p> <p><b>Insgesamt 43 810 38 400 5 410</b></p>														
<p><b>Beruf 7315 Hausdiener, Gewerbediener</b></p> <p><b>Abhängige 9 796 8 773 1 023</b></p> <p>in Wz. 191 23 23 -</p> <p>" " 241 46 46 -</p> <p>" " 251 28 27 1</p> <p>" " 261 35 24 11</p> <p>" " 271 55 45 10</p> <p>" " 281 30 26 4</p> <p>" " 291 28 26 2</p> <p>" " 321 28 27 1</p> <p>" " 397 31 29 2</p> <p>" " 415 22 21 1</p> <p>" " 423 27 20 7</p> <p>" " 431 40 36 4</p> <p>" " 455 115 110 5</p> <p>" " 461 32 29 3</p> <p>" " 541 48 47 1</p> <p>" " 652 147 132 15</p> <p>" " 653 251 240 11</p> <p>" " 654 26 26 -</p> <p>" " 655 36 34 2</p> <p>" " 657 110 107 3</p> <p>" " 658 58 57 1</p> <p>" " 659 20 19 1</p> <p>" " 667 195 188 7</p> <p>" " 675 26 23 3</p> <p>" " 681 48 45 3</p> <p>" " 721 3 823 3 697 126</p> <p>" " 731 131 118 13</p> <p>" " 733 29 29 -</p> <p>" " 741 219 217 2</p> <p>" " 787 85 84 1</p> <p>" " 821 36 34 2</p> <p>" " 911 572 323 249</p> <p>" " 951 121 115 6</p> <p>" " 961 1 028 599 429</p> <p>" " 971 288 276 12</p> <p>" " 991 926 889 37</p> <p>in sonst. Wz. 1 033 985 48</p> <p><b>Insgesamt 9 796 8 773 1 023</b></p>														
<p><b>Beruf 7319 Sonstige Dienst- und Wachberufe</b></p> <p><b>Selbständige 272 125 147</b></p> <p>in Wz. 785 159 70 89</p> <p>" " 995 113 55 58</p> <p><b>Abhängige 10 573 3 684 6 889</b></p> <p>in Wz. 111 754 754 -</p> <p>" " 131 27 26 1</p> <p>" " 191 26 26 -</p> <p>" " 211 69 69 -</p> <p>" " 241 23 22 1</p> <p>" " 261 29 26 3</p> <p>" " 271 32 21 11</p> <p>" " 321 20 13 7</p> <p>" " 351 43 34 9</p> <p>" " 675 28 20 8</p> <p>" " 681 27 14 13</p> <p>" " 721 1 029 192 837</p> <p>" " 731 5 427 496 4 931</p> <p>" " 735 24 7 17</p> <p>" " 741 143 39 104</p> <p>" " 785 128 99 29</p> <p>" " 821 173 115 58</p> <p>" " 831 845 839 6</p> <p>" " 875 20 17 3</p> <p>" " 911 585 379 206</p> <p>" " 961 61 14 47</p> <p>" " 971 47 42 5</p> <p>" " 991 32 14 18</p> <p>" " 995 312 55 257</p> <p>in sonst. Wz. 669 351 318</p> <p><b>Insgesamt 10 845 3 809 7 036</b></p>														
<p><b>Beruf 8111 Jugendleiter</b></p> <p><b>Abhängige 1 590 426 1 164</b></p> <p>in Wz. 911 247 82 165</p> <p>" " 971 1 247 280 967</p> <p>in sonst. Wz. 96 64 32</p> <p><b>Insgesamt 1 590 426 1 164</b></p>														
<p><b>Beruf 8113 Kindergärtnerin, Kinderpflegerin</b></p> <p><b>Selbständige 463 - 463</b></p> <p>sämtl. in Wz. 971</p> <p><b>Abhängige 26 649 - 26 649</b></p> <p>in Wz. 721 45 - 45</p> <p>" " 791 2 235 - 2 235</p> <p>" " 911 229 - 229</p> <p>" " 951 1 562 - 1 562</p> <p>" " 961 1 208 - 1 208</p> <p>" " 971 18 660 - 18 660</p> <p>" " 991 2 095 - 2 095</p> <p>in sonst. Wz. 615 - 615</p> <p><b>Insgesamt 27 112 - 27 112</b></p>														
<p><b>Beruf 8119 Sonstige Erziehungsberufe</b></p> <p><b>Selbständige 604 256 348</b></p> <p>sämtl. in Wz. 961</p> <p><b>Abhängige 4 311 1 293 3 018</b></p> <p>in Wz. 791 241 20 221</p> <p>" " 961 1 398 559 839</p> <p>" " 971 2 422 625 1 797</p> <p>" " 991 105 15 90</p> <p>in sonst. Wz. 145 74 71</p> <p><b>Insgesamt 4 915 1 549 3 366</b></p>														
<p><b>Beruf 8121 Hochschullehrer</b></p> <p><b>Abhängige 5 706 5 207 499</b></p> <p>sämtl. in Wz. 961</p> <p><b>Insgesamt 5 706 5 207 499</b></p>														
<p><b>Beruf 8122 Wissenschaftlicher Lehrer an höheren Schulen</b></p> <p><b>Selbständige 185 129 56</b></p> <p>sämtl. in Wz. 961</p> <p><b>Abhängige 28 598 20 890 7 708</b></p> <p>in Wz. 961 28 597 20 890 7 707</p> <p>in sonst. Wz. 1 - 1</p> <p><b>Insgesamt 28 783 21 019 7 764</b></p>														
<p><b>Beruf 8123 Volksschullehrer, Mittelschullehrer, Schulhelfer</b></p> <p><b>Abhängige 147 780 91 468 56 312</b></p> <p>in Wz. 951 695 145 550</p> <p>" " 961 147 085 91 323 55 762</p> <p><b>Insgesamt 147 780 91 468 56 312</b></p>														
<p><b>Beruf 8124 Berufsschullehrer, Fachschullehrer, Werklehrer</b></p> <p><b>Selbständige 1 336 523 813</b></p> <p>sämtl. in Wz. 961</p> <p><b>Abhängige 28 281 12 468 15 813</b></p> <p>in Wz. 111 54 40 14</p> <p>" " 241 26 20 6</p> <p>" " 431 22 6 16</p> <p>" " 821 44 44 -</p> <p>" " 911 942 480 462</p> <p>" " 915 57 55 2</p> <p>" " 931 21 16 5</p> <p>" " 951 80 - 80</p> <p>" " 961 25 995 11 474 14 521</p> <p>" " 971 533 67 466</p> <p>" " 991 143 21 122</p> <p>in sonst. Wz. 364 245 119</p> <p><b>Insgesamt 29 617 12 991 16 626</b></p>														
<p><b>Beruf 8125 Kunstlehrer, Zeichenlehrer</b></p> <p><b>Selbständige 25 20 5</b></p> <p>sämtl. in Wz. 961</p> <p><b>Abhängige 574 323 251</b></p> <p>in Wz. 961 534 304 230</p> <p>in sonst. Wz. 40 19 21</p> <p><b>Insgesamt 599 343 256</b></p>														

noch: Die Erwerbspersonen nach Berufen, Stellung im Beruf und Wirtschaftszweigen

Stellung im Beruf Wirtschaftszweig	Erwerbspersonen			Stellung im Beruf Wirtschaftszweig	Erwerbspersonen			Stellung im Beruf Wirtschaftszweig	Erwerbspersonen			
	insgesamt	männlich	weiblich		insgesamt	männlich	weiblich		insgesamt	männlich	weiblich	
<b>Beruf 8126 Musiklehrer, Gesanglehrer</b>				noch: Abhängige				<b>Beruf 8217 Bibliothekar</b>				
Selbständige	8 542	2 638	5 904	in Wz.	991	3 169	101	3 068	Abhängige	4 532	1 402	3 130
sämtl. in Wz.	731			in sonst. Wz.	12			12	in Wz.	241	20	12
Abhängige	2 357	1 138	1 219	Insgesamt	32 018	4 722	27 296	" "	271	22	5	
in Wz.	731	595	302	<b>Beruf 8149 Sonstige Seelsorge- und Kulthelfer</b>				" "	321	55	22	
" "	961	1 695	781	Abhängige	4 809	3 639	1 170	" "	658	52	9	
in sonst. Wz.	67	55	12	in Wz.	951	4 790	3 633	1 157	" "	669	26	4
Insgesamt	10 899	3 776	7 123	" "	995	19	6	13	" "	675	206	30
<b>Beruf 8127 Sportlehrer, Berufssportler</b>				<b>Beruf 8211 Schriftsteller</b>				" "	731	57	28	29
Selbständige	1 564	815	749	Selbständige	3 747	3 035	712	" "	911	651	205	446
sämtl. in Wz.	741			in Wz.	731	2 446	1 980	466	" "	931	34	7
Abhängige	3 406	2 262	1 144	" "	737	1 301	1 055	246	" "	951	79	36
in Wz.	111	27	—	Abhängige	601	502	99	" "	961	2 345	780	1 565
" "	741	1 822	287	in Wz.	668	103	89	14	" "	971	21	9
" "	911	170	146	" "	669	61	54	7	" "	991	29	9
" "	961	923	333	" "	731	266	230	36	in sonst. Wz.	935	246	689
" "	971	48	17	" "	733	56	44	12	Insgesamt	4 532	1 402	3 130
" "	991	185	27	" "	737	57	45	12	<b>Beruf 8219 Sonstige Bildungsberufe</b>			
in sonst. Wz.	231	177	54	" "	961	35	24	11	Selbständige	87	71	16
Insgesamt	4 970	3 077	1 893	in sonst. Wz.	23	16	7	7	sämtl. in Wz.	961		
<b>Beruf 8129 Sonstige Lehrberufe</b>				<b>Beruf 8212 Schriftleiter, Lektor</b>				Abhängige				
Selbständige	657	289	368	Selbständige	3 088	2 682	406	in Wz.	397	187	174	13
sämtl. in Wz.	961			in Wz.	397	187	174	" "	668	860	762	98
Abhängige	1 230	727	503	" "	669	169	144	25	" "	669	187	174
in Wz.	961	748	463	Abhängige	8 560	7 494	1 066	" "	751	1 872	1 602	270
" "	971	112	50	in Wz.	397	599	569	30	in Wz.	321	22	21
" "	991	31	15	" "	668	5 386	4 860	526	" "	691	21	10
in sonst. Wz.	339	199	140	" "	669	1 003	789	214	" "	737	25	19
Insgesamt	1 887	1 016	871	" "	731	229	180	49	" "	911	496	455
<b>Beruf 8141 Evangelischer Geistlicher</b>				<b>Beruf 8221 Wirtschaftswissenschaftler, Statistiker</b>				Abhängige				
Abhängige	11 086	10 919	167	Selbständige	90	59	31	in Wz.	737	62	32	30
in Wz.	911	56	53	in Wz.	737	62	32	30	" "	945	24	23
" "	951	10 913	10 749	" "	669	169	144	25	in sonst. Wz.	4	4	—
" "	971	81	81	Abhängige	8 560	7 494	1 066	in Wz.	321	22	21	1
" "	991	36	36	in Wz.	397	599	569	30	" "	691	21	10
Insgesamt	11 086	10 919	167	" "	668	5 386	4 860	526	" "	737	25	19
<b>Beruf 8142 Pfarrdiakon, Pfarrgehilfin</b>				<b>Beruf 8222 Dolmetscher, Übersetzer</b>				Abhängige				
Abhängige	2 304	655	1 649	Selbständige	801	462	339	in Wz.	111	20	19	1
in Wz.	951	2 084	604	in Wz.	737	82	58	24	" "	155	63	63
" "	971	185	43	" "	755	719	404	315	" "	241	54	51
" "	991	35	8	Abhängige	12 091	6 279	5 812	in Wz.	111	48	15	33
Insgesamt	2 304	655	1 649	in Wz.	111	48	15	33	" "	211	48	21
<b>Beruf 8144 Katholischer Geistlicher</b>				<b>Beruf 8229 Sonstige Forschungsberufe</b>				Selbständige				
Abhängige	18 576	18 576	—	Selbständige	1 102	872	230	in Wz.	658	45	40	5
in Wz.	911	65	—	in Wz.	658	45	40	5	" "	735	37	37
" "	951	17 818	17 818	" "	737	923	701	222	" "	945	97	94
" "	971	353	353	Abhängige	5 778	4 853	925	in Wz.	111	20	19	1
" "	991	340	340	in Wz.	111	20	19	1	" "	155	63	63
Insgesamt	18 576	18 576	—	" "	241	54	51	3	" "	251	23	22
<b>Beruf 8145 Rabbiner</b>				<b>Beruf 8311 Bildhauer</b>				Selbständige				
Abhängige	36	36	—	Selbständige	1 800	1 487	313	in Wz.	731	1 534	1 280	254
sämtl. in Wz.	951			in Wz.	731	1 534	1 280	254	" "	737	251	196
Insgesamt	36	36	—	in sonst. Wz.	9 013	4 901	4 112	6 151	in sonst. Wz.	15	11	4
<b>Beruf 8146 Geistlicher (Sprecher) anderer Bekenntnisse</b>				<b>Beruf 8224 Dolmetscher, Übersetzer</b>				Abhängige				
Selbständige	178	156	22	Selbständige	801	462	339	in Wz.	111	48	15	33
sämtl. in Wz.	951			in Wz.	737	82	58	24	" "	211	48	21
Abhängige	1 652	1 471	181	" "	755	719	404	315	" "	241	115	42
in Wz.	951	1 651	1 470	Abhängige	12 091	6 279	5 812	in Wz.	111	48	15	33
in sonst. Wz.	1	1	—	in Wz.	111	48	15	33	" "	211	48	21
Insgesamt	1 830	1 627	203	" "	211	48	21	27	" "	241	115	42
<b>Beruf 8147 Mönch, Nonne</b>				<b>Beruf 8229 Sonstige Forschungsberufe</b>				Selbständige				
Abhängige	32 018	4 722	27 296	Selbständige	1 102	872	230	in Wz.	658	45	40	5
in Wz.	031	52	—	in Wz.	658	45	40	5	" "	735	37	37
" "	951	21 217	4 031	Abhängige	5 778	4 853	925	in Wz.	111	20	19	1
" "	961	3 089	411	in Wz.	111	20	19	1	" "	155	63	63
" "	971	4 479	179	" "	241	54	51	3	" "	251	23	22
				" "	271	59	56	3	" "	271	59	56
				" "	281	30	28	2	" "	281	30	28
				" "	321	310	286	24	" "	321	310	286
				" "	423	22	7	15	" "	423	22	7
				" "	541	116	69	47	" "	541	116	69
				" "	651	56	38	18	" "	651	56	38
				" "	681	38	38	—	" "	681	38	38
				" "	721	283	282	1	" "	721	283	282
				" "	731	41	2	39	" "	731	41	2
				" "	751	23	17	6	" "	751	23	17
				" "	755	158	119	39	" "	755	158	119
				" "	811	20	19	1	" "	811	20	19
				" "	821	683	586	97	" "	821	683	586
				" "	875	59	53	6	" "	875	59	53
				" "	911	28	26	2	" "	911	28	26
				" "	915	48	48	—	" "	915	48	48
				" "	925	3 114	2 600	514	" "	925	3 114	2 600
				" "	931	140	98	42	" "	931	140	98
				" "	941	390	326	64	" "	941	390	326
				" "	961	6 880	5 725	1 155	in sonst. Wz.	961	326	64
				" "	971				Insgesamt	6 880	5 725	1 155
				" "	991							
				in sonst. Wz.	9 013	4 901	4 112	6 151				
				Insgesamt	12 892	6 741	6 151					

noch: Die Erwerbspersonen nach Berufen, Stellung im Beruf und Wirtschaftszweigen

Stellung im Beruf Wirtschaftszweig	Erwerbspersonen			Stellung im Beruf Wirtschaftszweig	Erwerbspersonen			Stellung im Beruf Wirtschaftszweig	Erwerbspersonen		
	insgesamt	männlich	weiblich		insgesamt	männlich	weiblich		insgesamt	männlich	weiblich
noch: Beruf 8311 Bildhauer				Abhängige	3 742	1 741	2 001	noch: Abhängige			
Abhängige	230	190	40	in Wz. 721	62	21	41	in Wz. 431	100	5	95
in Wz. 731	187	152	35	" " 731	3 447	1 624	1 823	" " 444	28	10	18
" " 961	37	36	1	" " 733	182	76	106	" " 658	361	58	303
in sonst. Wz.	6	2	4	in sonst. Wz.	51	20	31	" " 731	93	28	65
Insgesamt	2 030	1 677	353	Insgesamt	4 613	2 025	2 588	" " 961	23	8	15
								" " 999	80	22	58
								in sonst. Wz.	51	13	38
								Insgesamt	2 549	668	1 881
Beruf 8312 Kunstmaler, Kunstzeichner				Beruf 8326 Tänzer				Beruf 8359 Sonstige künstlerische Hilfsberufe			
Selbständige	9 296	7 637	1 659	Selbständige	1 085	533	552	Selbständige	309	285	24
in Wz. 427	121	57	64	in Wz. 731	411	122	289	in Wz. 441	262	259	3
" " 431	41	13	28	" " 735	19	2	17	" " 731	47	26	21
" " 658	96	87	9	Abhängige	1 969	326	1 643	" " 731	795	418	377
" " 731	9 038	7 480	1 558	in Wz. 721	63	1	62	in Wz. 431	104	2	102
Abhängige	2 610	1 885	725	" " 731	1 643	240	1 403	" " 441	108	84	24
in Wz. 361	42	21	21	" " 735	119	13	106	" " 653	101	-	101
" " 365	23	17	6	" " 961	144	72	72	" " 731	409	278	131
" " 394	320	269	51	Insgesamt	3 054	859	2 195	" " 735	35	30	5
" " 397	109	58	51					in sonst. Wz.	38	24	14
" " 423	35	25	10	Beruf 8327 Artist				Insgesamt	1 104	703	401
" " 427	76	30	46	Selbständige	921	663	258	Beruf 9111 Berufstätiger ohne nähere Berufsangabe			
" " 431	84	18	66	in Wz. 731	118	77	41	Abhängige	533 409	295 320	238 089
" " 653	55	28	27	" " 735	803	586	217	in Wz. 031	33	24	9
" " 658	43	24	19	Abhängige	2 285	1 416	869	" " 041	37	29	8
" " 668	76	35	41	in Wz. 721	80	40	40	" " 051	121	91	30
" " 669	155	105	50	" " 731	427	241	186	" " 111	427	405	22
" " 671	97	68	29	" " 735	1 754	1 121	633	" " 121	529	504	25
" " 731	1 002	806	196	in sonst. Wz.	24	14	10	" " 131	121	112	9
" " 911	110	95	15	Insgesamt	3 206	2 079	1 127	" " 135	106	98	8
" " 961	190	152	38					" " 141	32	28	4
in sonst. Wz.	193	134	59	Beruf 8329 Sonstige darstellende Künstler				" " 151	54	48	6
Insgesamt	11 906	9 522	2 384	Selbständige	351	267	84	" " 171	519	451	68
				in Wz. 731	198	145	53	" " 174	141	116	25
Beruf 8319 Sonstige bildende Künstler				" " 735	139	113	26	" " 177	365	287	78
Selbständige	1 374	1 285	89	Abhängige	1 006	436	570	" " 191	1 897	1 848	49
in Wz. 383	151	143	8	in Wz. 721	20	18	2	" " 211	1 691	1 336	355
" " 531	320	277	43	" " 731	821	319	502	" " 215	939	785	154
" " 654	24	21	3	" " 733	38	21	17	" " 221	1 557	1 103	454
" " 671	812	788	24	" " 735	73	57	16	" " 225	249	151	98
" " 675	26	25	1	" " 951	26	5	21	" " 231	573	528	45
" " 771	24	14	10	" " 961	28	16	12	" " 235	298	279	19
in sonst. Wz.	17	17	-	Insgesamt	1 357	703	654	" " 241	6 982	5 146	1 836
Abhängige	5 988	5 315	673					" " 243	206	199	7
in Wz. 321	79	77	2	Beruf 8341 Musiker				" " 244	265	80	185
" " 381	357	334	23	Selbständige	6 427	5 612	815	" " 245	662	345	317
" " 383	102	90	12	in Wz. 731	6 101	5 303	798	" " 251	137	118	19
" " 431	20	17	3	" " 735	326	309	17	" " 261	3 798	2 758	1 040
" " 531	193	136	57	Abhängige	24 612	23 245	1 367	" " 264	45	41	4
" " 571	33	31	2	in Wz. 721	6 073	5 896	177	" " 271	7 307	1 994	5 313
" " 652	189	168	21	" " 731	12 683	12 224	459	" " 281	2 886	752	2 134
" " 653	1 857	1 747	110	" " 733	1 249	1 198	51	" " 291	13 381	5 508	7 873
" " 654	216	183	33	" " 735	313	302	11	" " 297	350	214	136
" " 655	45	45	-	" " 951	2 536	1 950	586	" " 311	86	78	8
" " 658	38	29	9	" " 961	273	235	38	" " 321	669	279	390
" " 667	1 400	1 320	80	" " 995	34	34	-	" " 341	391	72	319
" " 671	119	111	8	in sonst. Wz.	1 451	1 406	45	" " 345	70	46	24
" " 675	42	35	7	Insgesamt	31 039	28 857	2 182	" " 351	140	73	67
" " 731	965	712	253					" " 361	401	230	171
" " 735	22	20	2	Beruf 8351 Kunstgewerber ohne nähere Berufsangabe				" " 365	713	626	87
" " 771	83	67	16	Selbständige	1 222	344	878	" " 371	280	178	102
" " 911	54	51	3	in Wz. 381	122	50	72	" " 381	624	282	342
" " 999	25	15	10	" " 385	189	91	98	" " 383	181	94	87
in sonst. Wz.	149	127	22	" " 427	50	4	46	" " 385	740	546	194
Insgesamt	7 362	6 600	762	" " 431	121	5	116	" " 387	335	158	177
				" " 658	450	96	354	" " 391	597	295	302
Beruf 8321 Schauspieler				" " 731	183	65	118	" " 394	356	92	264
Selbständige	929	622	307	in sonst. Wz.	107	33	74	" " 397	165	42	123
sämtl. in Wz. 731				Abhängige	1 327	324	1 003	" " 411	120	82	38
Abhängige	6 016	3 744	2 272	in Wz. 291	27	13	14	" " 415	318	77	241
in Wz. 731	5 619	3 451	2 168	" " 361	23	3	20	" " 421	961	640	311
" " 733	271	208	63	" " 381	105	40	65	" " 423	7 633	3 392	4 241
" " 735	62	35	27	" " 385	287	99	188	" " 425	1 146	212	934
in sonst. Wz.	64	50	14	" " 394	40	17	23	" " 427	2 415	762	1 653
Insgesamt	6 945	4 366	2 579	" " 415	29	4	25	" " 431	287	99	188
				" " 423	20	2	18	" " 433	37	20	17
Beruf 8323 Bühnensänger, Konzertsänger				" " 425	23	1	22	" " 435	237	106	131
Selbständige	871	284	587	" " 427	37	1	36	" " 441	59	11	48
sämtl. in Wz. 731								" " 444	794	179	615
								" " 447	72	25	47



noch: Die Erwerbspersonen nach Berufen, Stellung im Beruf und Wirtschaftszweigen

Stellung im Beruf Wirtschaftszweig	Erwerbspersonen			Stellung im Beruf Wirtschaftszweig	Erwerbspersonen			Stellung im Beruf Wirtschaftszweig	Erwerbspersonen		
	insgesamt	männlich	weiblich		insgesamt	männlich	weiblich		insgesamt	männlich	weiblich
noch: Beruf 9911 Mithelfender Familienangehöriger außerhalb der Wirtschaftsabteilung Land- und Forstwirtschaft				noch: Mithelfender Familienangehöriger				noch: Mithelfender Familienangehöriger			
in Wz. 653	22 858	3 386	19 472	in Wz. 668	143	21	122	in Wz. 781	4 509	705	3 804
" " 654	3 481	614	2 867	" " 669	387	55	332	" " 783	98	46	52
" " 655	7 325	1 199	6 126	" " 671	762	128	634	" " 785	112	18	94
" " 656	2 041	326	1 715	" " 675	951	359	592	" " 787	22	8	14
" " 657	7 265	932	6 333	" " 681	235	22	213	" " 789	97	24	73
" " 658	6 811	929	5 882	" " 691	461	51	410	" " 841	5 909	3 622	2 287
" " 659	4 208	911	3 297	" " 711	221	22	199	" " 857	734	314	420
" " 661	636	160	476	" " 721	70 357	7 517	62 840	" " 871	2 031	983	1 048
" " 662	7 108	2 501	4 607	" " 731	1 532	293	1 239	" " 875	285	80	205
" " 663	1 033	230	803	" " 735	2 414	741	1 673	" " 941	747	45	702
" " 664	1 545	742	803	" " 737	115	8	107	" " 945	1 560	188	1 372
" " 665	1 666	1 040	626	" " 741	217	32	185	" " 961	371	38	333
" " 666	1 022	168	854	" " 751	52	4	48	" " 991	7 576	508	7 068
" " 667	23 770	3 635	20 135	" " 755	110	14	96	" " 995	376	86	290
				" " 761	1 529	319	1 210	in sonst. Wz.	40	17	23
				" " 771	9 936	1 746	8 190	Insgesamt	451 647	106 178	345 469

**Veröffentlichungsprogramm des Statistischen Bundesamtes  
zur Volks- und Berufszählung 1950**

- Band 31: Vorbereitung, Durchführung und Aufbereitung des gesamten Zählungswerkes vom 13. 9. 1950. Methodische Vorbemerkung zum gesamten Zählungswerk.
- Band 32: Alphabetisches Gemeindeverzeichnis für die Bundesrepublik Deutschland (Vorläufiges Ergebnis nach der Volkszählung vom 13. 9. 1950).
- Band 33: Amtliches Gemeindeverzeichnis für die Bundesrepublik Deutschland (Endgültige Ergebnisse nach der Volkszählung vom 13. 9. 1950).
- Band 34: Einführung in die methodischen und systematischen Grundlagen der Volks- und Berufszählung vom 13. 9. 1950.
- Band 35: Die Bevölkerung der Bundesrepublik Deutschland nach der Zählung vom 13. 9. 1950
- Heft 1: Die Bevölkerung nach Geschlecht, Alter und Familienstand.
  - Heft 2: Die Bevölkerung nach der Religionszugehörigkeit.
  - Heft 3: Die Bevölkerung nach dem Wohnort am 1. 9. 1939.
  - Heft 4: Die Haushaltungen.
  - Heft 5: Die verheirateten Frauen nach Eheschließungsjahren, Geburtsjahren und Kinderzahl.
  - Heft 6: Die Körperbehinderten.
  - Heft 7: Fläche und Bevölkerung der naturräumlichen Einheiten im Bundesgebiet.
  - Heft 8: Textheft zu Band 35.
- Band 36: Die berufliche und soziale Gliederung der Bevölkerung der Bundesrepublik Deutschland nach der Zählung vom 13. 9. 1950, Teil I.
- Heft 1: Die Bevölkerung nach der Erwerbstätigkeit.
  - Heft 2: Die Erwerbspersonen in der beruflichen Gliederung nach Alter und Familienstand.  
Die Selbständigen Berufslosen nach Altersgruppen.
  - Heft 3: Textheft zu Band 36.
- Band 37: Die berufliche und soziale Gliederung der Bevölkerung der Bundesrepublik Deutschland nach der Zählung vom 13. 9. 1950, Teil II.
- Heft 1: Die Erwerbspersonen nach Berufen, Stellung im Beruf und Wirtschaftszweigen.
  - Heft 2: Die Erwerbspersonen nach Wirtschaftszweigen und Stellung im Beruf.
  - Heft 3: Die Erwerbspersonen nach Berufsordnungen und der nebenberuflichen Erwerbstätigkeit.
  - Heft 4: Die Erwerbspersonen und die Ehefrauen ohne Beruf nach der voraussichtlichen Altersversorgung und nach der Zugehörigkeit zu einer Krankenversicherung.
  - Heft 5: Textheft zu Band 37.



Verzeichnis der Wirtschaftszweige in numerischer Reihenfolge

Nummer	Bezeichnung des Wirtschaftszweiges	Kennziffer	Bezeichnung des Wirtschaftszweiges
031	Landwirtschaft und Tierzucht	479	Kühlhäuser
041	Forst- und Jagdwirtschaft	481	Brauerei und Mälzerei
051	Gärtnerei	485	Herstellung von Wein, Sekt u. Mineralwasser, Brennerei u. Spiritusindustrie
081	Hochsee- und Küstenfischerei	491	Tabakwarenherstellung
091	Binnenfischerei		
		531	Architektur-, Bauingenieur- und Vermessungsbüros
111	Steinkohlengewinnung und -verarbeitung	541	Hoch- und Tiefbau (einschl. Isolierschutzbau)
121	Braunkohlengewinnung und -brikettierung	544	Schornstein- und Feuerungsbau
125	Braunkohlenschwelerei	547	Abbruchbetriebe
131	Eisenerzbergbau (auch Aufbereitung)	551	Zimmerei und Dachdeckerei
135	Metallerzbergbau (auch Aufbereitung)	561	Bauinstallation, Klempnerei und Elektroinstallation
141	Salzbergbau und Salinen	571	Ausbaugewerbe (Glaseri, Malerei, Ofensetzeri usw.)
151	Gewinnung und Aufbereitung von Torf, Bismut und Graphit	591	Bauhilfsgewerbe (Schornsteinfegergewerbe, Gerüstbaubetriebe)
155	Erdölgewinnung		
171	Kies-, Sand-, Ton- u. Kaolingewinnung, Gew. u. Bearb. v. natürl. Gesteinen	651	Ein- und Ausfuhrhandel
174	Kalk-, Gips- und Zementindustrie	652	Handel mit Nahrungs- und Genußmitteln, Tabakwaren
177	Ziegelind., Herst. sonst. künstl. Steine, Betonwaren u. Betonwerksteinind.	653	Handel m. Textil-, Bekleid., Ausstatt.-u. Sportart. (einschl. Wäsche, Pelzw., Schuhe)
191	Energiewirtschaft (Elektrizitäts-, Gas-, Wasser- und Fernheizwerke)	654	Handel m. Wohnbedarf, Musikinstr., Rundfunkgeräten u. Kunstgegenständen
		655	Handel m. Eisen-, Metall-, Holz-, Glas- u. Porzellanw., Beleuchtungsgegenst. u. Elektroapp.
211	Eisen- und Stahlerzeugung (einschl. Walzwerke und Ziehereien)	656	Handel m. Edelmetallwaren, Uhren, feinmechan. u. optischen Erzeugnissen
215	Eisen- und Stahlgießereien	657	Handel m. Gegenst. d. Gesundh.-u. Körperpflege, chem. Erzeugn.; Apoth., Photohandel
221	NE-Metallhütten (einschl. Halbzeugwerke)	658	Handel m. Druckereierzeugn., Papier-, Schreib-, Galanterie-, Leder- u. Spielw.
225	NE-Metallgießereien	659	Handel m. Maschinen, Kraftfahrzeugen u. Kraftfahrzeugbedarf, Fahrrädern
231	Stahl- und Eisenkonstruktionsbau (einschl. Kesselbau)	661	Handel m. Rohstoffen u. Halbfabrikaten der Eisen- u. Metallindustrie
235	Waggonbau	662	Handel m. Baustoffen, Holz- u. Brennmaterialien, Futter-, Düngemitteln u. Saatgut
241	Allgemeiner Maschinenbau	663	Handel mit Leder und Fellen
242	Bau von Geldschranken und Tresoranlagen	664	Handel mit Alt- und Abfallstoffen
243	Lokomotivbau	665	Viehhandel
244	Bau von Büromaschinen	666	Handel mit Blumen und zoologischen Artikeln und sonstigen Spezialwaren
245	Apparate- und Armaturenbau	667	Handel mit Waren aller Art
251	Schiffbau (einschl. Bootsbau)	668	Zeitungsverlag und -spedition
261	Straßenfahrzeugbau	669	Verlagsgewerbe (ohne Presse)
264	Stellmacherei	671	Wirtschaftswerbung, Auskunft, Versteigerungsgewerbe
267	Luftfahrzeugbau	675	Verleihgewerbe und sonstige Hilfsgewerbe des Handels
271	Elektrotechnik	681	Geld-, Bank- u. Börsenwesen (ohne Postscheck- u. Postsparkassendienst)
281	Feinmechanik und Optik	691	Versicherungswesen (ohne Sozialversicherung)
291	Metallwarenindustrie		
297	Schlosserei und Schmiederei	711	Wohnungs- und Grundstückswesen, Vermögensverwaltung
		721	Gaststättenwesen
311	Mineralölverarbeitung und Kohlewertstoffindustrie	731	Kunst und Schrifttum, Theater, Film
321	Chemische Grundindustrie (einschl. Pharmazeutische Industrie)	733	Rundfunkwesen
341	Herstellung von Kunststoffteilen und -waren	735	Schaustellungsgewerbe
345	Herstellung v. Kunstleder, Linoleum, Wachstuch u. ähnlichen Erzeugnissen	737	Freiberufliche wissenschaftl., künstl. u. schriftstellerische Tätigkeit
351	Gummi- und Asbestverarbeitung	741	Sportpflege, Bade- und Schwimmanstalten
361	Feinkeramische Industrie	751	Korrespondenz- und Nachrichtenbüros
365	Glasindustrie	755	Schreib- und Übersetzungsbüros
371	Sägerei und Holzbearbeitung	761	Photographisches Gewerbe
381	Tischlerei (einschl. Modelltischlerei), Möbel- und Holzbauindustrie	771	Friseurgewerbe
383	Polstermöbelherstellung	781	Wäscherei, Färberei und Chemische Reinigung
385	Böttcherei, Drechsel- u. sonst. Schnitzstoffverarb., Herst. v. Verpackungsmitteln	783	Gebäudeinnenreinigung
387	Korb- und Bürstenwarenherstellung, Holzveredlung	785	Bewachungs- und Aufbewahrungsgewerbe
391	Papierherzeugung	787	Dienstmann- und Trägergewerbe
394	Papierveredlung und -verarbeitung	789	Privates Bestattungswesen
397	Druckerei (einschl. Licht- und Photopausen)	791	Häusliche Dienste
		811	Deutsche Bundespost
411	Lederherstellung	821	Deutsche Bundesbahn
415	Lederverarbeitung (einschl. Schuhherstellung)	831	Schienebahnen (ohne Deutsche Bundesbahn) einschl. Obusbetriebe
421	Herstellung von Kunstfasern	841	Straßenverkehr (ohne Schienenbahnen und Obusbetriebe)
423	Spinnerei und Weberei	851	Verwaltung des Schiffs- und Wasserstraßenwesens
425	Wirkerei und Strickerei	854	See- und Küstenschifffahrt
427	Textilkurzwarenherstellung, Textilveredlung u. Hilfsgewerbe d. Textilindustrie	857	Binnenschifffahrt
431	Schneiderei und Wäschenäherei	861	Luftverkehr
433	Mützen-, Hut- und Putzmacherei	871	Spedition und Lagerei
435	Herst. v. Bekleidungszubehö., Bekleidungshilfsgewerbe u. Bettfedernaufbereitung	875	Garagen, Reisebüros
437	Kürschnerei und Rauchwarenzurichtung		
441	Herstellung von Musikinstrumenten	911	Öffentliche Verwaltung (einschl. Rechtspflege, Finanz- u. Arbeitsverwaltung)
444	Herstellung von Spielwaren und Sportgeräten	915	Polizei
447	Bearbeitung von Edelsteinen und Schmuckwarenherstellung	921	Besatzungsdienststellen (auch Haushaltungen)
451	Mühlengewerbe	925	Konsulate und ausländische Missionen
453	Nährmittel-, Futtermittel- und Stärkeindustrie	931	Politische und wirtschaftliche Organisationen
455	Bäckerei und Backwarenindustrie	941	Rechtsberatung
457	Süßwarengewerbe	945	Wirtschaftsberatung
461	Fleischerei, Fleischwarenherstellung, Schlachthäuser	951	Kirchen, weltanschauliche Vereinigungen
463	Fischindustrie	961	Erziehung, Wissenschaft, Kultur
465	Milchverwertung, Speiseöl- und Speisefettherstellung	971	Fürsorge und Wohlfahrtspflege
467	Zuckerindustrie	981	Sozialversicherung
471	Obst- und Gemüseverwertung	991	Gesundheitswesen
474	Kaffee-, Tee- und Gewürzverarbeitung	995	Veterinärwesen, öffentliches Besatzungswesen, Straßenreinigung
475	Herstellung von Nährhefe und Eiweißergänzen	999	Ohne Angabe der Betriebszugehörigkeit
477	Eisgewinnung		