

STATISTIK DER BUNDESREPUBLIK DEUTSCHLAND

Band 15

HANDWERKSZÄHLUNG

VOM 30.9.1949

Band 5: Handwerkliche Nebenbetriebe und Verbindung des Handwerks
mit anderen wirtschaftlichen Tätigkeiten, Betriebsräume, Alter
und Altersversorgung der Betriebsinhaber, Innungszugehörigkeit.
Das Handwerk in den Stadt- und Landkreisen.



Herausgeber: Statistisches Bundesamt / Wiesbaden

W. Kohlhammer-Verlag / Stuttgart-Köln

Inhaltsverzeichnis

Vorbemerkung	3
Tabelle IX: Handwerkliche Nebenbetriebe, Verbindung des Handwerks mit anderen wirtschaftlichen Tätigkeiten und Betriebsräume nach Ländern und Regierungsbezirken	5
Tabelle X: Handwerkliche Nebenbetriebe, Verbindung des Handwerks mit anderen wirtschaftlichen Tätigkeiten und Betriebsräume gegliedert nach Handwerksgruppen und -zweigen in Bund und Ländern	6
Tabelle XI: Alter der Betriebsinhaber im Handwerk und ihre Berechtigung zur Lehrlingsausbildung gegliedert nach Ländern und größeren Verwaltungsbezirken	85
Tabelle XII: Alter der Betriebsinhaber im Handwerk und ihre Berechtigung zur Lehrlingsausbildung gegliedert nach Handwerksgruppen und -zweigen in Bund und Ländern	86
Tabelle XIII: Altersversorgung der Betriebsinhaber im Handwerk gegliedert nach Handwerksgruppen in Bund und Ländern	
Angestelltenversicherung	151
Halbversicherung	158
Lebensversicherung	165
Tabelle XIV: Zugehörigkeit der Handwerksbetriebe zu Innungen, Eintragung in die Handwerksrolle und das Handelsregister gegliedert nach Handwerksgruppen und -zweigen in Bund und Ländern	173
Tabelle XV: Betriebe, Beschäftigte und Umsätze des Handwerks in den Stadt- und Landkreisen	251

Vorbemerkung

Der Inhalt dieses Bandes bringt in den Tabellen IX und X Handwerksbetriebe in Verbindung mit Betrieben anderer Wirtschaftsgruppen und Handwerksbetriebe, welche nur Nebenbetriebe anderer Wirtschaftsgruppen sind. Zur Begriffsbestimmung des Nebenbetriebes ist die „Einführung in die Handwerkszählung 1949“ (Band 11, Statistik der Bundesrepublik Deutschland, Seite 4), heranzuziehen. Ein Handwerksbetrieb, der, ohne Nebenbetrieb zu sein, mit einem Landwirtschafts- und einem Gastwirtschaftsbetrieb gleichzeitig verbunden war, wurde in Spalte 4 und 5 der Tabellen ausgewiesen, also doppelt gezählt. Diese Doppelzählung unterblieb aber, wenn ein Betrieb mit zwei Betrieben derselben Wirtschaftsgruppe, also entweder der Gastwirtschaft oder der Landwirtschaft, verbunden war. — Ein Betrieb, der mit einem Einzelhandelsunternehmen verknüpft war, das in dem betreffenden Handwerkszweig nicht üblich ist, z. B. eine Bäckerei mit einem Kohlenhandelsbetrieb, erscheint in der Spalte 3 der Tabellen IX und X als verbunden mit branchenfremdem Einzelhandel. Um diesen branchenfremden Einzelhandel zuverlässig als solchen zu erkennen, war im Zählungsbogen die diesbezügliche Frage A I 6 durch eine Frage nach dem Objekt des Handels noch erweitert worden. Betriebe mit Einzelhandel, wie er in den betreffenden Handwerkszweigen üblich ist, erscheinen dagegen nur insoweit, als sie mit einem Ladengeschäft verbunden sind (Spalte 10).

Weiterhin bringen die beiden Tabellen IX und X Angaben darüber, wieviel Betriebe auf eigenem Grundstück, in gemieteten Räumen, oder auf eigenem Grundstück und in gemieteten Räumen untergebracht sind. Mit dieser Fragestellung wurden allerdings nicht alle Möglichkeiten erschöpft, denn es gibt noch Betriebe, die keinen besonderen Arbeitsraum, wie Werkstatt, Büro, Ladengeschäft oder Lagerraum, benötigen. — Die Zahlen beider Tabellen beziehen sich auf alle Handwerksbetriebe außer den nacherhobenen in Bayern, Württemberg-Hohenzollern und im Kreise Lindau (vgl. die „Einführung in die Handwerkszählung 1949“ Band 11 der Statistik der Bundesrepublik Deutschland, Seite 8).

Die Tabellen XI und XII bringen Zahlen über das Alter der Betriebsinhaber. Da im Zählungsbogen die Möglichkeit bestand, das Alter auch von mehreren Betriebsinhabern und auch von denen anzugeben, welche selbst keine tätigen Betriebsinhaber waren, ist dieser Personenkreis größer als der, welcher in den Tabellen V und VI (Band 14 der Statistik der Bundesrepublik Deutschland, Seite 14 ff.) als Betriebsinhaber behandelt wird. Außerdem wurden in den Tabellen XI und XII die Zahlen entsprechend den Beschäftigten in den nacherhobenen Betrieben durch Schätzung ergänzt. Die Zahl der Betriebsinhaber, die durch Meisterprüfung oder Verleihung zur Lehrlingsausbildung berechtigt sind (Spalte 9 und 10), bezieht sich aber im Gegensatz dazu auf einen engeren Personenkreis, weil hier gemäß Fragebogen nur von höchstens einem Betriebsinhaber diese Frage beantwortet werden konnte. Die Möglichkeit, daß der Betrieb seine Lehrlinge durch einen Nichtselbständigen ausbilden läßt, wurde also nicht berücksichtigt.

Die Frage nach der Altersversorgung, in Tabelle XIII dargestellt, betrifft ebenfalls nur einen Betriebsinhaber je Betrieb. Diese Zahlen mußten ohne die nacherhobenen Betriebe Bayerns, Württemberg-Hohenzollerns und Lindaus dargestellt werden, da die nacherhobenen Betriebe zu wenig Anhalt für ein Aufschätzen boten. Die Tabelle behandelt die Altersversorgung der Betriebsinhaber des Handwerks im Sinne des Handwerksversorgungsgesetzes vom 21. 12. 1938 (= HVG, Reichsgesetzblatt Teil I, 1938, Seite 1900). Dieses Gesetz begründet eine Versicherungspflicht für alle Betriebsinhaber im Handwerk mit der Eintragung des Betriebs in die Handwerksrolle (HVG § 1, Absatz 2) ohne Einschränkung durch eine Einkommensgrenze von 7200 DM (HVG § 2, Absatz 2). Da durch Einführung der Gewerbe-freiheit in den Ländern der amerikanisch besetzten Zone die Eintragungspflicht in die Handwerksrolle entfiel, dehnte eine Anordnung des Bundesarbeitsministers vom 16. 12. 1949 die Versicherungspflicht auch auf die Handwerksbetriebe aus, die nur gewerbepolizeilich gemeldet waren. Von dieser Versicherungspflicht sind grundsätzlich die Bezirksschornsteinfeger ausgenommen, die nach der Verordnung des Reichsinnenministers über das Schornsteinfegerwesen vom 28. 7. 1937 gesetzlich Zwangsmglieder des Versorgungsvereins deutscher Schornsteinfegermeister — für das Bundesgebiet als Körperschaft des öffentlichen Rechts mit dem Sitz in München neu gebildet — geworden sind. Für die Bäcker liegt ebenfalls eine Sonder-

regelung vor, und ebenso sind die Inhaber von Handwerksbetrieben, die nur Nebenbetriebe von Betrieben des Handels, der Landwirtschaft oder einer sonstigen Gruppe der Wirtschaft sind, von der Versicherungspflicht befreit. — Da das Gesetz die Möglichkeit vorsieht, je nach der Höhe einer privaten oder öffentlichen Lebensversicherung Versicherungsfreiheit (HVG § 4) oder die Befreiung von der halben Beitragsleistung („Halbversicherung“ HVG §§ 5 und 6) zu beantragen, wurde auch in der Tabelle XIII zwischen Betriebsinhabern unterschieden, die eine Altersversorgung durch die Angestelltenversicherung, durch die Halbversicherung oder durch eine Lebensversicherung vorgenommen haben.

Die Tabelle XIV zeigt die Verteilung des Gesamthandwerks auf die einzelnen Kreise des Bundesgebietes. Sie gibt die Zahl der Betriebe und Beschäftigten im Handwerk, die Höhe des Gesamtjahresumsatzes und des eigentlichen Handwerksjahresumsatzes bekannt und enthält die gerade für das Handwerk so wichtige Gliederung in kleine Verwaltungsbezirke.

In Tabelle XV wurden die Handwerksbetriebe nach ihrer Innungszugehörigkeit zahlenmäßig dargestellt; außerdem führt diese Tabelle noch den Nachweis über Eintragungen in die Handwerksrolle und das Handelsregister.

Zeichenerklärung

- nichts
- .. zur Wahrung des Betriebsgeheimnisses können keine Zahlenangaben gemacht werden.
- . Angaben nicht vorhanden.

Erschienen: September 1951

**Tabelle IX: Handwerkliche Nebenbetriebe, Verbindung des Handwerks
mit anderen wirtschaftlichen Tätigkeiten und Betriebsräume
nach Ländern und größeren Verwaltungsbezirken**

Land Regierungsbezirk	Handwerksbetriebe		Handwerksbetriebe, die verbunden sind mit Betrieben des/r				Von den Handwerks- betrieben arbeiten			Betrie- be mit Laden- ge- schäft der glei- chen Branche a)
	ins- gesamt	darunter Nebenbe- triebe d. Industrie, d. Handels, d. Land- wirt- schaft usw. a)	Einzel- handels	Land- wirt- schaft	Gast- wirt- schaft	übrigen Branchen	auf eigenem Grund- stück	in gemie- teten Räumen	auf eigenem Grund- stück aber in gemie- teten Räumen	
Bundesgebiet	838 961	31 624	36 000	117 932	11 255	12 198	406 968	398 877	7 044	222 287
Schleswig-Holstein	36 019	672	1 199	2 299	166	225	16 087	18 641	325	9 164
Hamburg	22 126	421	198	56	46	168	4 054	17 249	145	4 673
Niedersachsen	101 382	1 170	5 805	14 341	952	909	50 176	50 463	743	29 670
Aurich	5 439	44	421	561	56	33	3 181	2 209	49	1 829
Braunschweig	12 327	132	507	894	117	132	5 240	6 989	98	3 546
Hannover	21 017	305	1 031	2 555	135	181	8 812	12 050	155	5 753
Hildesheim	16 091	173	827	2 697	166	199	8 413	7 533	145	4 563
Lüneburg	14 436	136	764	2 544	134	134	7 358	6 979	99	3 967
Oldenburg	11 089	147	741	1 417	93	69	5 675	5 319	95	3 635
Osnabrück	10 796	138	941	1 712	140	87	5 659	5 082	55	3 457
Stade	10 187	95	573	1 961	111	74	5 838	4 302	47	2 920
Nordrhein-Westfalen	196 411	5 445	8 326	11 089	1 195	1 168	81 303	105 108	1 607	62 209
Aachen	12 902	543	569	808	96	64	6 481	5 867	118	4 439
Arnsberg	40 486	1 082	1 680	2 631	265	218	15 950	23 168	295	12 825
Detmold	29 025	1 188	1 378	3 722	177	252	14 748	12 325	185	7 693
Düsseldorf	60 647	1 309	2 373	643	280	355	20 492	36 355	583	19 634
Köln	27 571	613	852	841	162	96	10 450	15 726	244	8 760
Münster	25 780	910	1 474	2 444	215	183	13 182	11 667	182	8 858
Bremen	8 848	.	198	27	14	17	3 365	5 385	98	.
Hessen	90 058	5 406	1 693	19 346	1 572	1 113	45 494	41 248	634	20 885
Darmstadt	29 442	1 422	635	5 717	770	339	16 118	12 337	225	6 889
Kassel	25 843	2 411	540	8 392	340	358	14 781	10 281	166	5 651
Wiesbaden	34 773	1 573	518	5 237	462	416	14 595	18 630	243	8 345
Württemberg-Baden	87 969	1 158	6 116	13 538	2 510	1 057	42 191	40 425	992	20 223
Baden	30 174	558	3 707	4 938	504	235	13 149	15 036	323	6 883
Württemberg	57 795	600	2 409	8 600	2 006	822	29 042	25 389	669	13 340
Bayern	177 787	11 311	6 526	30 043	2 463	6 373	90 343	79 457	1 618	43 585
Mittelfranken	25 618	1 739	841	4 423	308	863	12 400	12 084	227	6 231
Niederbayern	21 821	1 982	877	4 599	264	879	12 273	8 493	163	5 021
Oberbayern	46 720	1 224	1 539	4 392	596	1 332	19 254	25 256	452	11 929
Oberfranken	21 599	1 318	874	3 750	381	1 009	11 538	9 294	193	5 534
Oberpfalz	15 980	1 734	549	3 826	223	876	9 120	6 093	143	3 956
Schwaben	26 062	1 438	1 141	4 091	294	784	14 059	10 869	253	6 286
Unterfranken	19 987	1 876	705	4 362	397	630	11 715	7 368	187	4 628
Rheinland-Pfalz	59 246	1 052	3 061	11 884	1 021	490	37 066	21 186	311	16 229
Koblenz	17 612	273	984	3 217	273	146	11 122	6 273	79	5 207
Montabaur	4 946	110	225	1 365	127	73	3 421	1 361	31	1 385
Pfalz	20 020	153	1 116	3 403	392	129	12 296	7 525	78	5 724
Rheinhausen	7 349	144	313	1 145	115	41	4 309	2 320	56	2 031
Trier	9 319	372	423	2 754	114	101	5 918	3 107	67	1 882
Baden	30 396	2 699	1 257	7 878	635	300	17 903	11 003	251	8 099
Württemberg-Hohenzollern	27 465	2 231	1 517	7 307	644	372	18 337	8 144	304	7 164
Lindau	1 254	59	104	124	37	6	649	568	16	386

a) In Bremen nicht nachgewiesen.

Tabelle X: Handwerkliche Nebenbetriebe, Verbindung des Handwerks
gegliedert nach Handwerksgruppen

Gr. u. Zw. Nr.	Gruppe Zweig	Handwerksbetriebe		Handwerksbetriebe, die verbunden sind mit Betrieben des/r				Von den Handwerks- betrieben arbeiten			Betrie- be mit Laden- ge- schäft der glei- chen Branche a)
		ins- gesamt	darunter Nebenbe- triebe d. Industrie, d. Handels, d. Land- wirt- schaft usw. a)	Einzel- handels	Land- wirt- schaft	Gast- wirt- schaft	übrigen Branchen	auf eigenem Grund- stück	in gemie- teten Räumen	auf eigenem Grund- stück aber in gemiete- ten Räumen	
	Handwerk	838 961	51 624	35 000	117 932	11 255	12 198	406 965	598 877	7 044	222 287
I	Bauhandwerke	173 112	4 529	3 585	21 073	459	1 618	85 000	72 604	2 446	19 138
II	Nahrungsmittelhand- werke	113 154	4 828	13 705	22 250	9 417	4 276	78 612	31 518	1 092	89 939
III	Bekleidungs-, Textil- u. Lederhandwerke	265 690	7 866	5 718	25 100	312	1 405	96 666	161 648	1 169	37 021
IV	Eisen- u. metallverar- beitende Handwerke	112 858	5 994	6 271	17 967	428	2 983	59 258	51 059	1 019	32 813
V	Holzverarbeitende Handwerke	101 343	7 131	2 125	29 260	500	1 106	67 664	31 441	865	7 524
VI	Gesundheits- u. Körper- pflege, chem. u. Rei- nigungshandwerke	56 785	809	3 699	1 878	113	616	14 680	40 173	295	30 903
VII	Papierverarbeitende, keramische u. sonstige Handwerke	16 019	467	897	404	26	194	5 088	10 434	158	4 949
101	Hochbau	21 880	970	241	4 832	62	152	12 003	6 187	329	353
102	Tiefbau	489	13	3	69	1	6	212	180	7	1
103	Hoch- u. Tiefbau	12 746	315	186	1 948	45	153	7 349	3 437	359	254
104	Beton- u. Stahlbeton- bauer	209	11	6	23	-	7	114	71	6	1
105	Backofenbauer	218	6	10	24	-	3	80	104	4	9
106	Brunnenbauer	444	25	3	67	-	5	209	177	10	14
107	Feuerungs-, Schorn- stein- u. Industrie- ofenbauer	233	3	1	11	-	1	77	120	5	3
108	Platten u. Fliesenle- ger	1 423	143	57	41	-	40	594	629	29	97
109	Steinholzleger	161	1	5	3	-	2	58	89	6	3
111	Wärme-, Kälte- u. Schallschutzisolierer	432	7	4	3	1	5	98	282	11	7
112	Beton- u. Kunststein- hersteller, Mosaik- u. Terrazzoleger	1 903	80	46	259	6	39	1 124	670	35	62
113	Strassenbauer (rein)	306	10	-	21	-	4	127	113	4	-
114	Strassenbauer mit Tief- bau, Gleisoberbau u. Landeskulturbau	797	19	2	39	1	4	363	287	22	3
115	Pflasterer (Steinsetzer u. Asphaltierer)	1 096	31	7	150	1	11	374	424	9	2
116	Stukkateure (Gips) u. Verputzer	4 808	104	38	546	7	18	2 191	1 608	96	25
117	Zimmerer u. Treppen- bauer	16 389	1 229	208	5 222	59	443	11 539	3 448	242	139
118	Dachdecker	8 187	136	64	866	17	45	3 755	3 783	149	55
119	Steinmetze	3 342	103	39	371	17	33	1 799	1 284	65	125
121	Maler u. Anstreicher	49 075	589	531	3 893	121	250	21 630	24 850	437	2 590
122	Bauglaser	3 643	77	113	339	4	27	1 729	1 803	54	484
123	Ofensetzer	3 047	58	171	224	2	27	1 278	1 603	46	919
124	Elektroinstallateure	16 980	278	893	639	52	189	6 809	9 517	241	8 184

a) Ohne Bremen.

**mit anderen wirtschaftlichen Tätigkeiten und Betriebsräume
und -zweigen in Bund und Ländern**

Gr. u. Zw. Nr.	Gruppe Zweig	Handwerksbetriebe		Handwerksbetriebe, die verbunden sind mit Betrieben des/r				Von den Handwerks- betrieben arbeiten			Betrie- be mit Laden- ge- schäft der glei- chen Branche a)
		ins- gesamt	darunter Nebenbe- triebe d. Industrie, d.Handels, d.Land- wirt- schaft usw. a)	Einzel- handels	Land- wirt- schaft	Gast- wirt- schaft	übrigen Branchen	auf eigenem Grund- stück	in gemie- teten Räumen	auf eigenem Grund- stück aber in gemiete- ten Räumen	
125	Bauklempner	5 977	113	290	601	20	61	3 159	2 683	54	1 596
126	Installateure (Gas, Wasser)	2 873	57	98	105	6	30	1 250	1 503	41	665
127	Lüftungs- u. Kühlanla- genhersteller	207	11	5	-	1	3	50	140	5	14
128	Zentralheizungsbauer	1 552	15	21	6	3	10	579	896	33	112
129	Schornsteinfeger	3 095	2	-	24	-	-	460	1 560	10	9
131	Klempner u. Installa- teure	11 386	122	541	667	29	47	5 918	5 106	136	3 411
132	Strohdachdecker	214	1	2	80	4	3	72	50	1	1
201	Bäcker	45 092	884	10 754	7 061	2 345	777	33 178	11 401	373	41 712
202	Konditoren	4 497	104	363	37	1 123	268	2 242	2 169	59	3 946
203	Bäcker u. Konditoren	8 423	58	1 146	238	648	159	5 166	3 097	130	8 075
204	Fleischer	37 040	671	592	4 525	4 852	1 601	23 328	12 719	430	33 663
205	Roschlechter	834	11	17	53	51	24	356	452	16	850
206	Müller	14 452	2 849	798	9 550	140	831	12 971	1 359	72	1 453
207	Brauer, Mälzer	1 295	42	5	327	254	569	1 243	40	10	129
208	Lebkuchen-, Waffel- u. Oblatenbäcker	192	9	13	11	3	2	64	124	1	60
209	Andere Süßwarenher- steller (Pralinen- u. Marzipanhersteller)	216	3	12	1	1	5	56	154	1	51
211	Hausschlachter	1 102	197	4	444	-	39	-	-	-	-
221	Ölmüller	11	-	1	3	-	1	8	3	-	-
301	Herrenschneider	43 962	1 176	794	4 322	58	251	16 049	27 156	156	2 426
302	Damenschneider	75 854	871	361	1 743	25	117	18 182	53 825	219	893
303	Herren- u. Damenschnei- der	19 937	242	399	780	19	81	5 517	14 163	66	1 980
304	Wäscheschneider	4 687	169	113	55	-	12	1 089	3 262	17	448
305	Korsettmacher	419	39	25	-	-	-	55	355	1	167
306	Lederbekleidungsschnei- der	131	3	12	5	-	1	44	83	2	51
307	Putzmacher	7 813	224	712	53	4	19	1 836	5 818	36	4 679
308	Stricker	4 494	139	242	252	4	47	1 635	2 727	24	1 266
309	Sticker	1 118	34	48	15	-	10	251	830	7	251
311	Weber u. Wirker	1 442	86	29	114	1	23	482	938	11	121
312	Klöppler	22	-	-	-	-	-	2	19	-	2
313	Kunststopfer	288	3	10	1	-	5	20	256	4	44
314	Textilhanddrucker	20	-	1	1	-	2	7	13	-	5
315	Tuchmacher	39	1	-	3	-	-	21	17	-	10
316	Seiler u. Netzmacher	1 097	119	175	222	9	65	745	304	24	576
317	Segel- u. Zeltmacher	129	7	9	1	-	1	25	102	2	16
318	Kürschner	2 368	59	311	15	2	14	668	1 659	28	1 341
319	Hut- u. Mützenmacher	757	35	60	12	1	6	206	518	9	395
321	Handschuhmacher	171	5	7	10	-	5	58	111	1	25
322	Tierausstopfer u. Prä- paratoren	39	1	6	2	-	2	14	23	-	12

a) Ohne Bremen.

noch Tabelle X: Handwerkliche Nebenbetriebe, Verbindung des gegliedert nach Handwerksgruppen

Gr. u. Zw. Nr.	Gruppe Zweig	Handwerksbetriebe		Handwerksbetriebe, die verbunden sind mit Betrieben des/r				Von den Handwerks- betrieben arbeiten			Betrie- be mit Laden- ge- schäft der glei- chen Branche a)
		ins- gesamt	darunter Nebenbe- triebe d. Industrie, d. Handels, d. Land- wirt- schaft usw. a)	Einzel- handels	Land- wirt- schaft	Gast- wirt- schaft	übrigen Branchen	auf eigenem Grund- stück	in gemie- teten Räumen	auf eigenem Grund- stück aber in gemiete- ten Räumen	
323	Schuhmacher	70 533	3 326	1 230	13 086	91	513	34 842	34 710	305	14 576
324	Orthopädienschuhmacher	1 586	27	30	59	-	9	682	892	9	517
325	Schäftemacher u. Step- per	565	46	27	9	-	4	142	418	3	96
326	Holzschuh- u. Holzpan- toffelmacher	1 659	199	37	770	7	30	1 144	504	7	126
327	Sattler (rein)	3 291	291	123	809	20	28	1 921	1 292	28	582
328	Autosattler (rein)	543	6	10	7	-	3	117	415	6	44
329	Sattler u. Polsterer (Tapezierer)	13 168	471	542	2 470	60	106	7 740	5 130	117	3 883
331	Polsterer (Tapezierer) u. Dekorateur	7 808	244	338	145	8	34	2 317	5 266	81	2 124
332	Feintäschner	962	23	20	5	2	3	323	597	4	110
334	Posamentierer	54	-	3	-	-	-	11	40	-	10
335	Gerber u. Lederglätter	700	20	42	134	1	14	518	174	2	240
336	Stoffspielzeugherstel- ler	34	-	2	-	-	-	3	31	-	5
401	Schmiede gemischt	27 697	2 450	1 480	13 999	177	439	22 757	4 637	169	2 577
402	Hufschmiede	1 755	52	76	484	7	11	1 304	418	13	260
403	Wagenschmiede	455	92	15	225	-	10	348	97	4	13
404	Anhängerbau	151	7	9	5	-	7	101	42	4	16
405	Werkzeugschmiede	122	7	5	34	-	4	75	43	2	20
406	Gesenkschmiede	10	-	1	-	-	-	6	3	1	-
407	Schiffsschmiede	26	1	2	1	-	1	13	9	-	1
408	Ankerschmiede	1	-	-	-	-	-	-	1	-	-
409	Kunstschmiede	142	4	1	5	-	-	48	91	3	8
411	Kesselschmiede	82	-	2	3	-	1	34	35	1	2
412	Federnschmiede	35	1	1	-	-	-	10	23	2	1
413	Nagelschmiede	25	4	-	8	-	-	16	9	-	-
414	Kettenschmiede	11	2	-	5	-	-	8	1	-	1
415	Landmaschinenhand- werker	3 200	337	395	392	19	161	2 415	715	33	1 243
416	Mühlenbauer	526	20	22	84	2	11	316	161	3	10
417	Schlosser (gemischt)	10 953	284	585	816	37	221	5 613	5 035	85	1 936
418	Bauschlosser	4 443	61	162	226	12	43	2 328	2 003	39	463
419	Waagenbauer	380	8	7	5	-	5	114	252	3	61
421	Dreher	404	10	8	15	1	5	163	227	4	13
422	Metallformer- u. -gies- ser	181	6	-	3	-	1	83	95	-	3
423	Schweisser	366	9	4	5	-	2	90	260	1	8
424	Riet-, Webeschirr- u. Kammacher	74	3	1	2	1	1	33	34	1	5
425	Feilenhauer	205	4	8	11	-	3	127	72	3	19
426	Maschinenbauer einschl. Aufzugbauer u. Werk- zeugschlosser	2 585	65	53	59	4	48	1 030	1 470	32	176
427	Zinngiesser	79	4	17	3	-	1	37	36	5	34
428	Kraftfahrzeughandwerker	13 050	681	566	198	47	1 121	6 092	6 539	208	4 066

a) Ohne Bremen.

Handwerks mit anderen wirtschaftlichen Tätigkeiten und Betriebsräume
und -zweigen in Bund und Ländern

Gr. u. Zw. Nr.	Gruppe Zweig	Handwerksbetriebe		Handwerksbetriebe, die verbunden sind mit Betrieben des/r				Von den Handwerks- betrieben arbeiten			Betrie- be mit Laden- ge- schäft der glei- chen Branche a)
		ins- gesamt	darunter Nebenbe- triebe d. Industrie, d.Handels, d.Land- wirt- schaft usw.a)	Einzel- handels	Land- wirt- schaft	Gast- wirt- schaft	übrigen Branchen	auf eigenem Grund- stück	in gemie- teten Räumen	auf eigenem Grund- stück aber in gemiete- ten Räumen	
429	Zylinder- u. Kurbel- wellenschleifer	141	1	2	-	-	3	44	94	2	25
431	Kraftfahrzeugelektri- ker	889	40	19	5	-	21	237	627	12	246
432	Vulkanisierer	1 439	68	130	6	1	31	332	1 064	13	341
433	Elektromaschinenbauer	1 060	31	16	4	-	11	329	597	15	139
434	Elektromechaniker	2 096	70	84	53	7	35	697	1 346	16	803
435	Rundfunkmechaniker	4 305	374	181	38	7	55	761	3 400	35	2 569
436	Schwachstrommechaniker	59	5	1	-	-	2	10	48	-	4
437	Allgemeine Mechaniker	5 111	134	298	322	20	195	2 514	2 458	49	1 732
438	Feinmechaniker	1 104	32	32	23	1	19	292	794	6	105
439	Werkzeugmacher u.Ma- schinenbauer	982	21	16	12	-	8	349	602	11	30
441	Fahrradmechaniker (rein)	5 963	291	499	471	32	210	3 067	2 773	47	3 716
442	Büro- u. Sprechmaschi- nenmechaniker (rein)	1 456	206	120	9	3	22	232	1 182	11	514
443	Nähmaschinenmechaniker (rein)	500	49	22	1	1	6	96	388	5	207
444	Fahrrad- u. Nähmaschi- nenmechaniker	2 622	131	282	123	10	73	1 319	1 246	28	1 888
445	Nähmaschinen- u. Büro- maschinenmechaniker	538	30	29	2	-	6	78	451	2	187
446	Optikmechaniker (Fein- optiker)	135	4	10	1	-	3	47	87	-	73
447	Kupferschmiede	489	6	11	19	2	2	246	224	10	66
448	Geräteklempler	414	16	33	49	1	11	219	180	5	89
449	Kühlerhersteller u. -reparateure	234	1	1	2	-	1	47	183	-	4
451	Büchsenmacher	160	8	29	-	1	1	61	93	-	117
452	Messerschmiede	967	52	84	24	2	13	368	560	7	585
453	Gold- u. Silberschmiede	2 457	57	67	15	10	17	580	1 848	15	1 010
454	Taschenuhregehäusema- cher	21	-	-	1	-	-	5	16	-	2
455	Gold-, Silber- u. Alu- miniumschläger	76	-	2	1	-	2	29	46	1	15
456	Uhrmacher	9 913	181	828	163	21	118	3 324	6 422	90	7 169
457	Graveure	959	22	24	1	-	3	229	703	8	126
458	Edelsteingraveure u. -schleifer	32	1	3	1	-	-	16	16	-	2
459	Gürtler	267	3	4	-	-	3	51	214	1	12
461	Metalldrücker	170	5	-	7	1	1	61	105	4	5
462	Formstecher	35	-	2	-	-	1	14	21	-	4
463	Guillocheure	23	2	-	-	-	-	6	17	-	-
464	Ziseleure	71	-	1	1	-	-	15	56	-	8
465	Kunstgiesser	45	-	-	1	-	-	13	30	-	1
466	Kunstemailleure	14	-	-	-	-	-	3	11	-	1
467	Emailleure	46	-	-	3	-	-	19	26	-	-
468	Damaszierer	47	1	-	-	-	-	14	32	1	-
469	Galvanisierer	519	24	5	2	1	6	171	337	7	13

a) Ohne Bremen.

noch Tabelle X: Handwerkliche Nebenbetriebe, Verbindung des gegliedert nach Handwerksgruppen

Gr. u. Zw. Nr.	G r u p p e Z w e i g	Handwerksbetriebe		Handwerksbetriebe, die verbunden sind mit Betrieben des/r				Von den Handwerks- betrieben arbeiten			Betrie- be mit Laden- ge- schäft der glei- chen Branche a)
		ins- gesamt	darunter Nebenbe- triebe d. Industrie, d. Handels, d. Land- wirt- schaft usw. a.)	Einzel- handels	Land- wirt- schaft	Gast- wirt- schaft	übrigen Branchen	auf eigenem Grund- stück	in gemie- teten Räumen	auf eigenem Grund- stück aber in gemiete- ten Räumen	
471	Metallschleifer	403	15	12	16	-	7	127	267	2	62
472	Metallspiel- u. Metall- schmuckwarenhersteller	138	1	2	3	-	1	55	82	-	7
501	Möbeltischler	10 757	815	231	2 350	33	97	6 895	3 594	114	1 198
502	Bautischler	2 763	134	26	484	10	26	1 771	923	19	99
503	Bau- u. Möbeltischler	47 198	1 601	668	11 007	169	268	30 847	15 337	396	3 814
504	Stuhltischler	291	7	5	42	1	3	194	92	5	24
505	Sargtischler	374	22	4	25	1	29	231	123	15	134
506	Jalousie- u. Rolladen- bauer	350	3	1	6	-	2	123	218	1	10
507	Parkettleger u. Kegel- bahnbauer	414	10	6	6	-	1	112	224	5	3
508	Intarsienschneider	65	1	3	2	-	1	23	40	-	4
509	Uhrengehäusemaker	43	-	1	8	-	-	23	19	-	1
511	Boots- u. Schiffsbauer	375	7	5	17	7	10	154	180	6	3
512	Modellbauer (-tischler)	706	7	3	15	3	4	259	431	8	5
513	Stellmacher (Wagner)	17 281	2 754	230	10 052	87	215	14 393	2 694	92	167
514	Karosserie- u. Fahr- zeugbauer	689	16	6	33	2	10	325	332	17	11
515	Stellmacher (Wagner) u. Karosseriebauer (gemischt)	2 485	130	35	803	5	35	1 745	691	22	46
516	Drechsler	2 346	127	117	431	6	39	1 387	907	22	322
517	Griff- u. Heftemacher	122	10	2	9	-	1	54	67	-	3
518	Holzspielzeughersteller	186	2	5	20	1	3	60	124	1	11
519	Elfenbeinschnitzer	150	2	2	7	-	1	69	76	-	9
521	Bernsteindrechsler u. -schnitzer	6	-	-	-	-	-	3	4	-	1
522	Schirm- u. Stockmacher	416	41	88	3	-	3	129	277	3	279
523	Holzbildhauer	1 139	21	16	54	7	15	443	675	6	40
524	Böttcher u. Weinküfer	6 452	925	313	2 760	151	214	4 896	1 419	68	265
525	Muldenhauer	29	2	-	16	-	-	23	6	-	1
526	Korb- u. Stuhlflechter	3 328	247	139	640	10	78	1 905	1 289	35	460
527	Bürsten- u. Pinselma- cher	2 773	55	205	118	4	28	1 106	1 597	25	583
528	Holzrechen- u. Siebma- cher	605	192	14	352	3	23	494	102	5	31
601	Augenoptiker	1 431	18	158	2	1	6	269	1 141	13	1 288
602	Bandagisten	395	26	31	-	-	4	69	302	6	247
603	Orthopädiemechaniker	576	17	24	2	-	4	108	430	11	300
604	Chirurgieinstrumenten- macher	141	5	3	11	-	1	62	72	5	17
605	Zahntechniker	1 072	4	4	1	-	4	105	959	6	11
606	Herrenfriseure	19 702	580	1 577	1 506	69	431	5 895	13 104	69	9 714
607	Damenfriseure	6 946	22	169	25	6	18	981	5 669	22	3 404
608	Herren- u. Damenfri- seure	19 048	86	1 617	228	27	105	4 424	14 393	81	15 029

a) Ohne Bremen.

Handwerks mit anderen wirtschaftlichen Tätigkeiten und Betriebsräume
und -zweigen in Bund und Ländern

Gr. u. Zw. Nr.	Gruppe Zweig	Handwerksbetriebe		Handwerksbetriebe, die verbunden sind mit Betrieben des/r				Von den Handwerks- betrieben arbeiten			Betrie- be mit Laden- ge- schäft der glei- chen Branche a)
		ins- gesamt	darunter Nebenbe- triebe d. Industrie, d. Handels, d. Land- wirt- schaft usw. a)	Einzel- handels	Land- wirt- schaft	Gast- wirt- schaft	übrigen Branchen	auf eigenem Grund- stück	in gemie- teten Räumen	auf eigenem Grund- stück aber in gemiete- ten Räumen	
609	Färber u. chem. Reini- ger	1 147	15	51	25	-	8	539	565	31	519
611	Seifensieder, Leimsie- der	66	3	8	4	1	2	50	15	-	41
612	Kerzenzieher	61	5	13	7	1	1	34	26	1	37
613	Wäscher, Plätter	4 897	25	39	66	8	27	2 023	2 745	40	291
614	Glas- u. Gebäudereini- ger	1 303	3	5	1	-	5	121	752	10	5
701	Photographen	6 037	126	352	75	11	104	1 524	4 361	61	2 606
702	Buchdrucker	502	34	38	6	1	5	244	248	5	149
703	Buchbinder	2 690	162	327	62	5	30	1 137	1 512	25	1 312
704	Linierer	20	-	-	-	-	1	2	18	-	2
705	Kartonagenmacher	148	1	4	1	-	-	56	88	3	10
706	Töpfer	312	9	6	39	1	4	178	110	3	51
707	Keramiker	187	3	2	4	-	-	53	129	2	23
708	Modelleure	21	1	-	1	-	-	8	12	1	3
709	Steinbildhauer	959	14	7	68	4	2	526	379	16	29
711	Marmor- u. Naturstein- schleifer	92	-	1	1	1	-	49	35	2	4
712	Glaser, ausser Baugla- ser	1 069	36	47	122	2	9	496	543	13	195
713	Glasschleifer	316	7	10	2	-	2	69	237	4	23
714	Glasaugenmacher	1	-	-	-	-	-	-	1	-	-
715	Glasbläser u. Glasin- strumentenmacher	134	5	5	-	-	-	15	114	3	15
716	Glas- u. Porzellanmaler	196	-	-	2	-	3	54	138	-	17
717	Vergolder u. Einrahmer	361	21	33	-	-	5	97	251	2	133
718	Lackierer	917	8	12	7	1	13	218	653	7	19
719	Schilderhersteller	641	4	8	-	-	5	62	567	1	26
721	Geigenbauer	148	3	6	2	-	1	26	116	-	41
722	Klavierbauer	538	14	17	3	-	6	95	398	6	94
723	Orgelbauer	176	2	2	3	-	-	66	103	1	7
724	Glockengiesser	15	-	1	2	-	-	10	5	-	1
725	Masikinstrumentenmä- cher (gemischt)	535	17	19	4	-	4	103	412	3	189
726	Schiffs- u. Kesselrei- niger	4	-	-	-	-	-	-	4	-	-

a) Ohne Bremen

noch Tabelle X: Handwerkliche Nebenbetriebe, Verbindung des
gegliedert nach Handwerksgruppen

Gr. u. Zw. Nr.	Gruppe Zweig	Handwerksbetriebe		Handwerksbetriebe, die verbunden sind mit Betrieben des/r				Von den Handwerks- betrieben arbeiten			Betrie- be mit Laden- ge- schäft der glei- chen Branche
		ins- gesamt	darunter Nebenbe- triebe d. Industrie, d. Handels, d. Land- wirtschaft usw.	Einzel- handels	Land- wirt- schaft	Gast- wirt- schaft	übrigen Branchen	auf eigenem Grund- stück	in gemie- teten Räumen	auf eigenem Grund- stück aber in gemiete- ten Räumen	
	Handwerk	36 019	672	1 199	2 299	166	225	16 087	18 641	325	9 164
I	Bauhandwerke	8 258	72	150	546	27	40	4 254	3 357	109	861
II	Nahrungsmittelhandwerke	4 199	152	295	628	88	39	2 914	1 209	43	3 302
III	Bekleidungs-, Textil- u. Lederhandwerke	11 068	143	167	288	11	30	3 328	7 477	60	1 256
IV	Eisen- u. metallverar- beitende Handwerke	5 575	197	305	498	26	76	2 728	2 733	59	1 605
V	Holzverarbeitende Handwerke	3 311	55	57	313	6	33	1 918	1 326	37	331
VI	Gesundheits- u. Körper- pflege, chen. u. Reini- gungshandwerke	2 871	11	187	24	7	5	696	2 067	12	1 534
VII	Papierverarbeitende, keramische u. sonstige Handwerke	737	42	38	2	1	2	249	472	5	275
101	Hochbau	1 569	12	23	193	5	6	993	364	20	5
102	Tiefbau	35	-	1	1	-	-	11	15	-	-
103	Hoch- u. Tiefbau	285	10	7	14	1	4	165	81	13	2
104	Eeton- u. Stahlbeton- bauer	13	2	2	-	-	-	6	3	-	-
105	Backofenbauer	4	-	1	-	-	-	-	3	-	-
106	Erunnenbauer	75	1	-	7	-	-	31	35	5	4
107	Feuerungs-, Schornstein- u. Industrieofenbauer	5	-	-	-	-	-	-	3	-	-
108	Flatten- u. Fliesenle- ger	43	4	2	1	-	-	17	15	1	1
109	Steinholzleger	5	-	-	-	-	-	1	3	1	1
111	Wärme-, Kälte- u. Schallschutzisolierer	13	-	-	-	-	-	5	6	-	-
112	Beton- u. Kunststein- hersteller, Mosaik- u. Terrazzoleger	67	3	1	3	1	3	31	30	3	-
113	Strassenbauer (rein)	14	-	-	1	-	-	6	5	-	-
114	Strassenbauer mit Tief- bau, Gleisoberbau u. Landeskulturbau	46	-	-	1	-	-	22	16	1	-
115	Pflasterer(Steinsetzer u. Asphaltierer)	32	1	-	1	-	-	9	13	-	1
116	Stukkateure (Gipser) u. Verputzer	5	-	-	-	-	-	3	1	1	-
117	Zimmerer u. Treppenbau- er	826	11	19	117	5	11	634	171	6	1
118	Dachdecker	283	1	4	16	-	1	98	134	6	1
119	Steinmetze	108	4	-	-	-	2	54	48	2	7
121	Maler u. Anstreicher	2 320	8	26	81	6	4	1 150	1 108	17	79
122	Bauglaser	156	-	7	1	-	2	63	89	3	41
123	Ofensetzer	315	2	12	1	1	1	115	184	6	97
124	Elektroinstallateure	833	7	15	8	1	2	324	497	8	397

Handwerks mit anderen wirtschaftlichen Tätigkeiten und Betriebsräume
und -zweigen in Bund und Ländern

Gr. u. Zw. Nr.	G r u p p e Z w e i g	Handwerksbetriebe		Handwerksbetriebe, die verbunden sind mit Betrieben des/r				Von den Handwerks- betrieben arbeiten			Betrie- be mit Laden- ge- schäft der glei- chen Branche
		ins- gesamt	darunter Nebenbe- triebe d. Industrie, d. Handels, d. Land- wirt- schaft usw.	Einzel- handels	Land- wirt- schaft	Gast- wirt- schaft	übrigen Branchen	auf eigenem Grund- stück	in gemie- teten Räumen	auf eigenem Grund- stück aber in gemiete- ten Räumen	
125	Bauklempner	220	-	8	11	2	1	111	105	3	51
126	Installateure (Gas, Wasser)	34	3	2	1	-	-	14	19	1	4
127	Lüftungs- u. Kühlanla- genhersteller	8	-	-	-	-	-	2	5	1	-
128	Zentralheizungsbauer	54	-	1	-	1	-	18	35	1	5
129	Schornsteinfeger	154	-	-	-	-	-	29	79	-	-
131	Klempner u. Installa- teure	522	2	17	8	-	-	270	240	9	163
132	Strohdachdecker	214	1	2	80	4	3	72	50	1	1
201	Bäcker	1 283	8	155	112	20	1	971	302	7	1 235
202	Konditoren	153	6	8	1	24	1	72	81	-	131
203	Bäcker u. Konditoren	613	5	34	26	17	-	405	199	7	593
204	Fleischer	1 429	12	16	200	16	20	879	508	17	1 193
205	Rossschlachter	59	-	4	4	-	5	27	29	1	52
206	Müller	651	120	78	285	11	12	558	81	11	96
207	Brauer, Mälzer	1	-	-	-	-	-	1	-	-	-
208	Lebkuchen-, Waffel- u. Oblatenbäcker	2	-	-	-	-	-	-	2	-	-
209	Andere Süßwarenher- steller (Pralinen- u. Marzipanhersteller)	8	1	-	-	-	-	1	7	-	2
211	Hausschlachter	-	-	-	-	-	-	-	-	-	-
221	Ölmüller	-	-	-	-	-	-	-	-	-	-
301	Herrenschneider	1 855	17	17	33	4	2	434	1 390	9	79
302	Damenschneider	3 199	23	12	19	1	3	561	2 383	11	31
303	Herren- u. Damenschnei- der	799	8	11	3	-	2	166	624	6	79
304	Wäscheschneider	185	13	5	1	-	-	40	134	2	13
305	Korsettmacher	6	2	-	-	-	-	1	5	-	2
306	Lederbekleidungsschnei- der	1	-	-	-	-	-	-	1	-	-
307	Putzmacher	250	10	18	-	-	-	43	203	2	157
308	Stricker	105	4	2	2	-	2	37	65	2	27
309	Sticker	27	-	2	-	-	-	-	27	-	7
311	Weber u. Wirker	86	2	3	6	-	-	30	53	2	12
312	Klöppler	1	-	-	-	-	-	-	1	-	-
313	Kunststopfer	2	-	-	-	-	-	2	-	-	-
314	Textilhanddrucker	-	-	-	-	-	-	-	-	-	-
315	Tuchmacher	1	-	-	-	-	-	-	1	-	-
316	Seiler u. Netzmacher	50	1	3	-	-	1	23	23	3	25
317	Segel- u. Zeltmacher	17	1	-	-	-	-	5	12	-	1
318	Kürschner	98	6	9	1	-	-	25	71	1	52
319	Hut- u. Mützenmacher	27	-	2	-	-	-	3	24	-	15
321	Handschuhmacher	6	-	-	-	-	-	1	5	-	1
322	Tierausstopfer u. Prä- paratoren	1	-	-	-	-	-	1	-	-	1

noch Tabelle X: Handwerkliche Nebenbetriebe, Verbindung des
gegliedert nach Handwerksgruppen

Gr. u. Zw. Nr.	G r u p p e Z w e i g	Handwerksbetriebe		Handwerksbetriebe, die verbunden sind mit Betrieben des/r				Von den Handwerks- betrieben arbeiten			Betrie- be mit Laden- ge- schäft der glei- chen Branche
		ins- gesamt	darunter Nebenbe- triebe d. Industrie, d.Handels, d.Land- wirt- schaft usw.	Einzel- handels	Land- wirt- schaft	Gast- wirt- schaft	übrigen Branchen	auf eigenem Grund- stück	in gemie- teten Räumen	auf eigenem Grund- stück aber in gemiete- ten Räumen	
323	Schuhmacher	3 024	31	36	163	3	13	1 255	1 749	13	426
324	Orthopädeschuhmacher	68	1	2	4	-	-	29	38	-	19
325	Schäftemacher u. Step- per	17	3	1	1	-	-	3	13	1	1
326	Holzschuh- u. Holzspan- toffelmacher	130	1	5	15	1	4	71	58	-	24
327	Sattler (rein)	180	2	6	11	1	1	95	81	1	37
328	Autosattler (rein)	15	-	-	-	-	-	3	12	-	2
329	Sattler u. Polsterer (Tapezierer)	631	9	22	29	1	1	320	299	6	183
331	Polsterer (Tapezierer) u. Dekorateure	257	7	11	-	-	1	71	184	1	56
332	Feintäschner	10	1	-	-	-	-	1	9	-	4
334	Posamentierer	-	-	-	-	-	-	-	-	-	-
335	Gerber u. Lederglätter	18	1	-	-	-	-	8	10	-	2
336	Stoffspielzeugherstel- ler	2	-	-	-	-	-	-	2	-	-
401	Schmiede (gemischt)	1 607	38	104	453	13	12	1 201	390	13	88
402	Hufschmiede	10	-	-	5	-	-	8	2	-	1
403	Wagenschmiede	4	-	-	-	-	-	2	2	-	-
404	Anhängerbau	6	-	-	-	-	-	2	3	-	-
405	Werkzeugschmiede	-	-	-	-	-	-	-	-	-	-
406	Gesenkschmiede	-	-	-	-	-	-	-	-	-	-
407	Schiffsschmiede	3	-	-	1	-	-	3	-	-	-
408	Ankerschmiede	-	-	-	-	-	-	-	-	-	-
409	Kunstschmiede	-	-	-	-	-	-	-	-	-	-
411	Kesselschmiede	3	-	-	-	-	-	-	1	-	-
412	Federnschmiede	-	-	-	-	-	-	-	-	-	-
413	Nagelschmiede	1	-	-	-	-	-	1	-	-	-
414	Kettenschmiede	-	-	-	-	-	-	-	-	-	-
415	Landmaschinenhandwer- ker	159	24	30	7	-	5	99	51	2	25
416	Mühlenbauer	34	-	1	1	-	-	16	15	-	-
417	Schlosser (gemischt)	620	9	26	9	2	9	281	330	5	91
418	Bauschlosser	104	1	1	2	-	-	49	54	1	7
419	Waagenbauer	17	1	-	-	-	-	5	12	-	8
421	Dreher	11	-	-	-	-	-	3	6	1	-
422	Metallformer u. -gies- ser	7	1	-	-	-	-	3	4	-	-
423	Schweisser	4	-	-	-	-	-	1	3	-	-
424	Riet-, Webegeschirr- u. Kammacher	1	-	-	-	-	-	-	1	-	-
425	Feilenhauer	6	-	1	-	-	-	4	2	-	-
426	Maschinenbauer einschl. Aufzugbauer u. Werk- zeugschlosser	167	3	2	2	1	6	65	95	1	8
427	Zinnglaser	-	-	-	-	-	-	-	-	-	-
428	Kraftfahrzeughandwer- ker	623	34	22	4	5	25	319	287	13	194

Handwerks mit anderen wirtschaftlichen Tätigkeiten und Betriebsräume
und -zweigen in Bund und Ländern

Gr. u. Zw. Nr.	Gr u p p e Z w e i g	Handwerksbetriebe		Handwerksbetriebe, die verbunden sind mit Betrieben des/r				Von den Handwerks- betrieben arbeiten			Betrie- be mit Laden- ge- schäft Ger glei- chen Branche
		ins- gesamt	darunter Nebenbe- triebe d. Industrie, d.Handels, d.Land- wirt- schaft usw.	Einzel- handels	Land- wirt- schaft	Gast- wirt- schaft	übrigen Branchen	auf eigefem Grund- stück	in gemie- teten Räumen	auf eigenem Grund- stück aber in gemiete- ten Räumen	
429	Zylinder- u. Kurbel- wellenschleifer	6	-	-	-	-	-	3	2	1	-
431	Kraftfahrzeugelektri- ker	33	3	1	-	-	-	8	24	1	10
432	Vulkaniseure	118	4	18	-	-	1	20	94	2	23
433	Elektromaschinenbauer	57	1	2	-	-	-	19	38	-	7
434	Elektromechaniker	89	5	2	1	-	-	28	59	1	32
435	Rundfunkmechaniker	274	26	14	2	2	3	47	223	1	165
436	Schwachstrommechaniker	2	-	-	-	-	-	-	2	-	-
437	Allgemeine Mechaniker	118	1	2	1	1	1	41	76	1	47
438	Feinmechaniker	62	3	1	-	-	1	11	50	-	12
439	Werkzeugmacher u. Ma- schinenbauer	15	-	-	-	-	-	3	10	-	-
441	Fahrradmechaniker (rein)	318	10	14	5	1	6	150	161	1	186
442	Büro- u. Sprechmaschi- nenmechaniker (rein)	49	8	6	-	-	-	7	42	-	18
443	Nähmaschinenmechaniker (rein)	23	4	1	-	-	-	2	20	-	10
444	Fahrrad- u. Nähmaschi- nenmechaniker	146	5	14	-	1	4	58	83	2	99
445	Nähmaschinen- u. Büro- maschinenmechaniker	27	4	1	-	-	1	3	23	-	7
446	Optikmechaniker (Fein- optiker)	3	-	-	-	-	-	2	1	-	2
447	Kupferschmiede	31	-	-	-	-	-	8	23	-	1
448	Geräteklempner	8	-	1	-	-	-	3	5	-	3
449	Kühlerhersteller u. -reparature	12	-	-	-	-	-	3	9	-	-
451	Büchsenmacher	17	-	-	-	-	-	6	11	-	10
452	Messerschmiede	44	2	5	-	-	-	16	27	1	22
453	Gold- u. Silberschmie- de	98	2	1	-	-	1	24	72	-	65
454	Taschenuhrehäuse- macher	2	-	-	-	-	-	-	2	-	-
455	Gold-, Silber- u. Alu- miniumschläger	2	-	-	-	-	-	-	2	-	-
456	Uhrmacher	588	6	35	5	-	1	190	386	11	453
457	Graveure	25	-	-	-	-	-	8	15	1	9
458	Edelsteingraveure u. -schleifer	-	-	-	-	-	-	-	-	-	-
459	Gürtler	4	-	-	-	-	-	2	2	-	-
461	Metalldrücker	1	-	-	-	-	-	1	-	-	-
462	Formstecher	1	-	-	-	-	-	-	1	-	-
463	Guillocheure	-	-	-	-	-	-	-	-	-	-
464	Ziseleure	1	-	-	-	-	-	-	1	-	-
465	Kunstgläser	-	-	-	-	-	-	-	-	-	-
466	Kunstemailleure	-	-	-	-	-	-	-	-	-	-
467	Emailleure	-	-	-	-	-	-	-	-	-	-
468	Damaszierer	-	-	-	-	-	-	-	-	-	-
469	Galvaniseure	8	1	-	-	-	-	2	6	-	1

noch Tabelle X: Handwerkliche Nebenbetriebe, Verbindung des
gegliedert nach Handwerksgruppen

Gr. u. Zw. Nr.	Gruppe Zweig	Handwerksbetriebe		Handwerksbetriebe, die verbunden sind mit Betrieben des/r				Von den Handwerks- betrieben arbeiten			Betrie- be mit Laden- ge- schäft der glei- chen Branche
		ins- gesamt	darunter Nebenbe- triebe d. Industrie, d. Handels, d. Land- wirtschaft usw.	Einzel- handels	Land- wirt- schaft	Gast- wirt- schaft	Übrigen Branchen	auf eigenem Grund- stück	in gemie- teten Räumen	auf eigenem Grund- stück aber in gemiete- ten Räumen	
471	Metallschleifer	3	1	-	-	-	-	-	3	-	-
472	Metallspiel- u. Metall- schmuckwarenhersteller	3	-	-	-	-	-	1	2	-	1
501	Möbeltischler	221	11	7	14	-	-	125	90	4	56
502	Bautischler	55	5	-	5	-	-	37	16	1	-
503	Bau- u. Möbeltischler	1 691	18	23	120	3	9	943	713	14	207
504	Stuhltischler	-	-	-	-	-	-	-	-	-	-
505	Sargtischler	19	1	-	1	-	3	15	3	1	5
506	Jalousie- u. Rolladen- bauer	1	-	-	-	-	-	1	-	-	-
507	Parkettleger u. Kegel- bahnbauer	11	2	1	-	-	-	5	6	-	-
508	Intarsienschneider	1	-	-	-	-	-	-	1	-	-
509	Uhrengehäusemacher	-	-	-	-	-	-	-	-	-	-
511	Boots- u. Schiffsbauer	72	2	-	1	1	1	28	38	2	-
512	Modellbauer (-tischler)	26	1	-	-	-	-	11	15	-	1
513	Stellmacher (Wagner)	566	6	10	125	2	15	428	128	6	4
514	Karosserie- u. Fahr- zeugbauer	21	1	-	-	-	-	12	9	-	1
515	Stellmacher (Wagner) u. Karosseriebauer (ge- mischt)	188	2	2	32	-	4	128	56	4	2
516	Drechsler	61	1	1	1	-	-	22	36	1	9
517	Griff- u. Heftemacher	1	-	-	-	-	-	-	1	-	-
518	Holzspielzeughersteller	2	-	-	1	-	-	1	1	-	-
519	Elfenbeinschnitzer	-	-	-	-	-	-	-	-	-	-
521	Fernsteindrechsler u. -schnitzer	-	-	-	-	-	-	-	-	-	-
522	Schirm- u. Stockmacher	8	1	-	-	-	-	-	7	-	4
523	Holzbildhauer	29	-	-	-	-	-	10	19	-	1
524	Böttcher u. Weinküfer	96	4	1	7	-	-	54	38	2	8
525	Muldenhauer	-	-	-	-	-	-	-	-	-	-
526	Korb- u. Stuhlflechter	127	-	9	3	-	1	52	73	2	18
527	Bürsten- u. Pinsel- macher	114	-	3	3	-	-	38	76	-	15
528	Holzrechen- u. Siebma- cher	1	-	-	-	-	-	1	-	-	-
601	Augenoptiker	68	1	7	-	1	-	6	59	3	60
602	Bandagisten	20	1	3	-	-	-	6	14	-	15
603	Orthopädiemechaniker	16	-	-	-	-	-	-	16	-	11
604	Chirurgieinstrumenten- macher	2	-	-	-	-	-	1	1	-	2
605	Zahntechniker	63	-	1	-	-	-	3	60	-	-
606	Herrenfriseure	1 237	7	112	18	5	1	285	896	3	687
607	Damenfriseure	449	-	4	1	1	-	84	347	2	225
608	Herren- u. Damenfri- seure	695	1	57	2	-	3	170	522	2	500

Handwerks mit anderen wirtschaftlichen Tätigkeiten und Betriebsräume
und -zweigen in Bund und Ländern

Gr. u. Zw. Nr.	Gruppe Zweig	Handwerksbetriebe		Handwerksbetriebe, die verbunden sind mit Betrieben des/r				Von den Handwerks- betrieben arbeiten			Betrie- be mit Laden- ge- schäft der glei- chen Branche
		ins- gesamt	darunter Nebenbe- triebe d. Industrie, d. Handels, d. Land- wirt- schaft usw.	Einzel- handels	Land- wirt- schaft	Gast- wirt- schaft	übrigen Branchen	auf eigenem Grund- stück	in gemie- teten Räumen	auf eigenem Grund- stück aber in gemiete- ten Räumen	
609	Färber u. chem. Reini- ger	53	-	3	-	-	-	30	21	1	23
611	Seifensieder, Leimsie- der	-	-	-	-	-	-	-	-	-	-
612	Kerzenzieher	2	1	-	1	-	-	1	1	-	-
613	Wäscher, Plätter	209	-	-	2	-	1	105	102	1	11
614	Glas- u. Gebäudereini- ger	57	-	-	-	-	-	5	28	-	-
701	Photographen	321	6	12	2	-	1	82	239	-	144
702	Buchdrucker	93	11	14	-	1	-	55	38	-	37
703	Buchbinder	97	15	6	-	-	1	42	55	-	42
704	Linierer	-	-	-	-	-	-	-	-	-	-
705	Kartonagenmacher	-	-	-	-	-	-	-	-	-	-
706	Töpfer	17	1	-	-	-	-	6	11	-	2
707	Keramiker	7	-	-	-	-	-	4	3	-	1
708	Modelleure	-	-	-	-	-	-	-	-	-	-
709	Steinbildhauer	17	-	-	-	-	-	6	8	1	1
711	Marmor- u. Naturstein- schleifer	3	-	-	-	-	-	-	2	-	-
712	Glaser, ausser Bauglas- er	56	1	4	-	-	-	28	26	2	22
713	Glasschleifer	4	1	-	-	-	-	-	4	-	-
714	Glasaugenmacher	-	-	-	-	-	-	-	-	-	-
715	Glasbläser- u. Glas- instrumentenmacher	5	-	-	-	-	-	1	3	1	3
716	Glas- u. Porzellanmaler	3	-	-	-	-	-	-	3	-	-
717	Vergolder u. Einrahmer	6	2	1	-	-	-	2	4	-	3
718	Lackierer	23	-	-	-	-	-	9	12	-	-
719	Schilderhersteller	13	-	-	-	-	-	1	12	-	-
721	Geigenbauer	5	-	1	-	-	-	-	5	-	1
722	Klavierbauer	31	2	-	-	-	-	5	22	-	7
723	Orgelbauer	4	1	-	-	-	-	1	2	1	-
724	Glockengiesser	1	-	-	-	-	-	-	1	-	-
725	Musikinstrumentenmacher (gemischt)	31	2	-	-	-	-	7	22	-	12
726	Schiffs- u. Kesselrei- niger	-	-	-	-	-	-	-	-	-	-

noch Tabelle X: Handwerkliche Nebenbetriebe, Verbindung des
gegliedert nach Handwerksgruppen

Gr. u. Zw. Nr.	Gruppe Zweig	Handwerksbetriebe		Handwerksbetriebe, die verbunden sind mit Betrieben des/r				Von den Handwerks- betrieben arbeiten			Betrie- be mit Laden- ge- schäft der glei- chen Branche
		ins- gesamt	darunter Nebenbe- triebe d. Industrie d. Handels d. Land- wirt- schaft usw.	Einzel- handels	Land- wirt- schaft	Gast- wirt- schaft	übrigen Branchen	auf eigenem Grund- stück	in gemie- teten Räumen	auf eigenem Grund- stück aber in gemiete- ten Räumen	
	Handwerk	22 126	421	198	56	46	168	4 054	17 249	145	4 673
I	Bauhandwerke	5 558	23	28	26	4	27	1 337	3 844	72	485
II	Nahrungsmittelhandwer- ke	1 857	20	27	16	32	11	581	1 222	13	1 585
III	Bekleidungs-, Textil- u. Lederhandwerke	6 235	145	54	3	1	26	649	5 486	17	662
IV	Eisen- u. metallver- arbeitende Handwerke	3 372	167	31	6	2	56	664	2 623	20	967
V	Holzverarbeitende Handwerke	1 911	35	17	2	6	33	508	1 325	10	103
VI	Gesundheits- u. Kör- perpflege, chem. u. Reinigungshandwerke	2 499	5	35	3	1	11	247	2 139	11	807
VII	Papierverarbeitende, keramische u. sonsti- ge Handwerke	694	26	6	-	-	4	68	610	2	64
101	Hochbau	877	-	-	9	2	7	314	451	13	5
102	Tiefbau	9	-	-	-	-	-	7	1	-	-
103	Hoch- u. Tiefbau	132	-	-	1	-	3	49	66	7	1
104	Beton- u. Stahlbeton- bauer	4	-	-	-	-	-	1	2	-	-
105	Backofenbauer	5	-	-	-	-	-	1	2	-	-
106	Brunnenbauer	26	-	-	-	-	-	12	12	-	-
107	Feuerungs-, Schorn- stein- u. Industrie- ofenbauer	10	-	-	-	-	-	3	4	-	-
108	Platten- u. Fliesenle- ger	53	2	-	-	-	2	12	34	2	9
109	Steinholzleger	11	-	-	-	-	1	3	7	-	-
111	Wärme-, Kälte- u. Schallschutzisolierer	34	2	-	-	1	1	6	26	2	3
112	Beton- u. Kunststein- hersteller, Mosaik- u. Terrazzoleger	34	-	-	-	-	-	12	20	-	1
113	Strassenbauer (rein)	22	-	-	-	-	-	5	11	1	-
114	Strassenbauer mit Tief- bau, Gleisoberbau u. Landeskulturbau	34	-	-	-	-	-	16	13	-	2
115	Pflasterer (Steinsetzer u. Asphaltierer)	5	1	-	-	-	-	2	2	-	-
116	Stukkateure (Gipser) u. Verputzer	39	-	-	-	-	-	9	20	1	-
117	Zimmerer u. Treppen- bauer	299	-	2	7	-	1	135	152	6	11
118	Dachdecker	95	-	-	4	-	2	26	54	-	2
119	Steinmetze	67	-	1	-	-	-	19	36	1	2
121	Maler u. Anstreicher	1 396	1	5	1	-	3	241	1 109	13	24
122	Bauglaser	317	-	8	-	-	-	50	259	3	24
123	Ofensetzer	219	1	-	3	-	-	55	156	4	41
124	Elektroinstallateure	668	13	4	-	1	1	79	570	7	246

Handwerks mit anderen wirtschaftlichen Tätigkeiten und Betriebsräume
und -zweigen in Bund und Ländern

Gr. u. Zw. Nr.	Gruppe Zweig	Handwerksbetriebe		Handwerksbetriebe, die verbunden sind mit Betrieben des/r				Von den Handwerks- betrieben arbeiten			Betrie- be mit Laden- ge- schäft der glei- chen Branche
		ins- gesamt	darunter Nebenbe- triebe d. Industrie, d. Handels, d. Land- wirt- schaft usw.	Einzel- handels	Land- wirt- schaft	Gast- wirt- schaft	übrigen Branchen	auf eigenem Grund- stück	in gemie- teten Räumen	auf eigenem Grund- stück aber in gemiete- ten Räumen	
125	Bauklempner	849	-	8	1	-	3	218	620	10	93
126	Installateure (Gas, Wasser)	42	-	-	-	-	1	8	32	2	8
127	Lüftungs- u. Kühlan- lagenhersteller	3	1	-	-	-	-	-	3	-	1
128	Zentralheizungstauer	80	-	-	-	-	2	20	59	-	4
129	Schornsteinfeger	129	-	-	-	-	-	6	52	-	-
131	Klempner u. Installa- teure	99	2	-	-	-	-	28	71	-	8
132	Strohdachdecker	-	-	-	-	-	-	-	-	-	-
201	Bäcker	216	-	7	5	7	1	128	85	1	214
202	Konditoren	271	13	4	-	10	-	55	210	4	262
203	Bäcker u. Konditoren	255	-	7	-	8	-	145	109	1	255
204	Fleischer	1 008	1	5	9	5	8	214	756	6	775
205	Roschlachter	70	-	-	-	1	1	13	51	1	62
206	Müller	34	6	4	2	1	1	24	10	-	15
207	Brauer, Mälzer	-	-	-	-	-	-	-	-	-	-
208	Lebkuchen-, Waffel- u. Oblatenbäcker	3	-	-	-	-	-	2	1	-	2
209	Andere Süßwarenher- steller (Pralinen- u. Marzipanhersteller)	-	-	-	-	-	-	-	-	-	-
211	Hausschlachter	-	-	-	-	-	-	-	-	-	-
221	Ölmüller	-	-	-	-	-	-	-	-	-	-
301	Herrenschneider	913	17	4	1	-	7	96	799	5	64
302	Damenschneider	1 586	11	2	-	-	1	88	1 463	2	24
303	Herren- u. Damenschnei- der	552	13	1	1	-	2	45	505	1	34
304	Wäscheschneider	142	21	1	-	-	1	19	121	-	20
305	Korsettmacher	35	1	-	-	-	-	1	33	-	12
306	Lederbekleidungsschnei- der	1	-	-	-	-	-	-	1	-	-
307	Putzmacher	267	5	13	1	-	1	12	253	-	92
308	Stricker	127	6	4	-	-	-	20	103	-	37
309	Sticker	37	1	-	-	-	-	2	34	-	4
311	Weber u. Wirker	40	1	-	-	-	-	4	36	-	2
312	Klöppler	-	-	-	-	-	-	-	-	-	-
313	Kunststopfer	27	1	-	-	-	-	1	25	-	-
314	Textilhanddrucker	-	-	-	-	-	-	-	-	-	-
315	Tuchmacher	-	-	-	-	-	-	-	-	-	-
316	Seller u. Netzmacher	21	4	1	-	-	-	10	9	1	7
317	Segel- u. Zeltemacher	48	1	3	-	-	1	1	47	-	10
318	Kürschner	156	4	2	-	-	-	7	145	3	74
319	Hut- u. Mitzenmacher	59	10	1	-	-	-	9	49	1	23
321	Handschuhmacher	6	-	2	-	-	-	-	6	-	1
322	Tierausstopfer u. Prä- paratoren	1	-	-	-	-	-	-	1	-	1

noch Tabelle X: Handwerkliche Nebenbetriebe, Verbindung des
gegliedert nach Handwerksgruppen

Gr. u. Zw. Nr.	G r u p p e Z w e i g	Handwerksbetriebe		Handwerksbetriebe, die verbunden sind mit Betrieben des/r				Von den Handwerks- betrieben arbeiten			Betrie- be mit Laden- ge- schäft der glei- chen Branche
		ins- gesamt	darunter Nebenbe- triebe d. Industrie, d. Handels, d. Land- wirt- schaft usw.	Einzel- handels	Land- wirt- schaft	Gast- wirt- schaft	übrigen Branchen	auf eigenem Grund- stück	in gemie- teten Räumen	auf eigenem Grund- stück aber in gemiete- ten Räumen	
323	Schuhmacher	1 357	20	4	-	1	6	170	1 163	1	130
324	Orthopädienschuhmacher	72	3	-	-	-	3	13	58	1	6
325	Schäftemacher u. Step- per	5	2	-	-	-	-	-	4	1	-
326	Holzschuh- u. Holzspan- toffelmacher	38	1	1	-	-	-	7	31	-	2
327	Sattler (rein)	94	5	1	-	-	-	22	72	-	15
328	Autosattler (rein)	31	-	1	-	-	1	4	27	-	3
329	Sattler u. Polsterer (Tapezierer)	86	-	3	-	-	2	30	56	-	23
331	Polsterer (Tapezierer) u. Dekorateure	499	16	10	-	-	1	82	416	1	71
332	Feintäschner	20	2	-	-	-	-	3	17	-	4
334	Posamentierer	5	-	-	-	-	-	-	5	-	2
335	Gerber u. Lederglätter	10	-	-	-	-	-	3	7	-	1
336	Stoffspielzeugherstel- ler	-	-	-	-	-	-	-	-	-	-
401	Schmiede (gemischt)	162	-	7	3	-	8	86	72	2	13
402	Hufschmiede	-	-	-	-	-	-	-	-	-	-
403	Wagenschmiede	2	-	-	-	-	-	1	1	-	-
404	Anhängerbau	6	-	-	-	-	-	5	1	-	1
405	Werkzeugschmiede	5	-	-	-	-	-	-	5	-	-
406	Gesenkschmiede	-	-	-	-	-	-	-	-	-	-
407	Schiffschmiede	9	1	1	-	-	1	3	3	-	-
408	Ankerschmiede	-	-	-	-	-	-	-	-	-	-
409	Kunstschmiede	1	-	-	-	-	-	-	1	-	-
411	Kesselschmiede	4	-	-	-	-	-	-	3	-	-
412	Federnschmiede	-	-	-	-	-	-	-	-	-	-
413	Nagelschmiede	-	-	-	-	-	-	-	-	-	-
414	Kettenschmiede	-	-	-	-	-	-	-	-	-	-
415	Landmaschinenhandwer- ker	18	1	-	-	-	2	7	11	-	3
416	Mühlenbauer	4	-	-	-	-	1	1	2	-	-
417	Schlosser (gemischt)	392	11	6	1	-	7	90	292	-	25
418	Bauschlosser	212	1	1	-	1	3	60	151	-	6
419	Waagenbauer	28	1	-	-	-	-	3	23	1	10
421	Dreher	30	-	-	-	-	-	3	26	-	1
422	Metallformer u. -gies- ser	1	-	-	-	-	-	-	1	-	-
423	Schweisser	21	3	-	-	-	-	4	15	-	1
424	Riet-, Webegeschirr- u. Kammacher	-	-	-	-	-	-	-	-	-	-
425	Feilenhauer	9	1	-	-	-	-	3	6	-	1
426	Maschinenbauer einschl. Aufzugbauer u. Werk- zeugschlosser	181	10	1	-	-	2	36	136	1	20
427	Zinnglesser	-	-	-	-	-	-	-	-	-	-
428	Kraftfahrzeughandwerker	445	25	-	-	-	16	112	309	9	84

**Handwerks mit anderen wirtschaftlichen Tätigkeiten und Betriebsräume
und -zweigen in Bund und Ländern**

Gr. u. Zw. Nr.	Gruppe Zweig	Handwerksbetriebe		Handwerksbetriebe, die verbunden sind mit Betrieben des/r				Von den Handwerks- betrieben arbeiten			Betrie- be mit Laden- ge- schäft der glei- chen Branche
		ins- gesamt	darunter Nebenbe- triebe d. Industrie, d. Handels, d. Land- wirt- schaft usw.	Einzel- handels	Land- wirt- schaft	Gast- wirt- schaft	übrigen Branchen	auf eigenem Grund- stück	in gemie- teten Räumen	auf eigenem Grund- stück aber in gemiete- ten Räumen	
429	Zylinder- u. Kurbel- wellenschleifer	4	-	-	-	-	-	-	4	-	1
431	Kraftfahrzeugelektri- ker	53	1	-	-	-	1	12	41	-	26
432	Vulkaniseure	67	9	-	-	-	1	6	60	1	27
433	Elektromaschinenbauer	54	3	-	-	-	-	12	40	1	13
434	Elektromechaniker	38	-	-	-	-	-	4	34	-	14
435	Rundfunkmechaniker	256	51	1	-	-	1	15	236	2	117
436	Schwachstrommechaniker	3	-	-	-	-	-	-	3	-	-
437	Allgemeine Mechaniker	3	-	-	-	-	-	-	3	-	-
438	Feinmechaniker	92	1	-	-	-	-	19	73	-	7
439	Werkzeugmacher u. Ma- schinenbauer	72	1	-	-	-	-	10	56	2	2
441	Fahrradmechaniker (rein)	246	7	2	-	-	7	51	186	1	171
442	Büro- u. Sprechmaschi- nenmechaniker (rein)	89	18	5	-	-	-	10	79	-	43
443	Nähmaschinenmechaniker (rein)	33	5	-	-	-	-	3	30	-	9
444	Fahrrad- u. Nähmaschi- nenmechaniker	23	1	-	-	-	1	4	19	-	15
445	Nähmaschinen- u. Büro- maschinenmechaniker	33	5	-	-	-	-	1	32	-	5
446	Optikmechaniker (Fein- optiker)	-	-	-	-	-	-	-	-	-	-
447	Kupferschmiede	38	1	-	-	-	1	14	24	-	2
448	Geräteklempler	18	1	-	-	-	-	5	12	-	5
449	Kühlerhersteller u. -reparateure	14	-	-	-	-	-	2	12	-	-
451	Büchsenmacher	3	-	1	-	-	-	1	2	-	2
452	Messerschmiede	53	1	1	-	-	1	10	42	-	22
453	Gold- u. Silberschmiede	184	2	1	-	-	1	12	172	-	69
454	Taschenuhrengehäuse- macher	1	-	-	-	-	-	-	1	-	-
455	Gold-, Silber- u. Alu- miniumschläger	1	-	-	-	-	-	-	1	-	1
456	Uhrmacher	358	2	3	2	1	2	48	308	-	243
457	Graveure	54	1	1	-	-	-	11	43	-	6
458	Edelsteingraveure u. -schleifer	1	-	-	-	-	-	-	1	-	-
459	Gürtler	13	2	-	-	-	-	-	13	-	1
461	Metalldrücker	10	1	-	-	-	-	-	10	-	-
462	Formstecher	2	-	-	-	-	-	-	2	-	-
463	Guillocheure	-	-	-	-	-	-	-	-	-	-
464	Ziseleure	1	-	-	-	-	-	-	1	-	-
465	Kunstgiesser	-	-	-	-	-	-	-	-	-	-
466	Kunstemailleure	-	-	-	-	-	-	-	-	-	-
467	Emailleure	-	-	-	-	-	-	-	-	-	-
468	Damaszierer	-	-	-	-	-	-	-	-	-	-
469	Galvaniseure	23	-	-	-	-	-	-	23	-	1

noch Tabelle X: Handwerkliche Nebenbetriebe, Verbindung des
gegliedert nach Handwerksgruppen

Gr. u. Zw. Nr.	G r u p p e Z w e i g	Handwerksbetriebe		Handwerksbetriebe, die verbunden sind mit Betrieben des/r				Von den Handwerks- betrieben arbeiten			Betrie- be mit Laden- ge- schäft der glei- chen Branche
		ins- gesamt	darunter Nebenbe- triebe d. Industrie, d. Handels, d. Land- wirt- schaft usw.	Einzel- handels	Land- wirt- schaft	Gast- wirt- schaft	übrigen Branchen	auf eigenem Grund- stück	in gemie- teten Räumen	auf eigenem Grund- stück aber in gemiete- ten Räumen	
471	Metallschleifer	2	-	-	-	-	-	-	2	-	-
472	Metallspiel- u. Metall- schmuckwarenhersteller	-	-	-	-	-	-	-	-	-	-
501	Möbeltischler	307	17	1	-	-	-	64	234	1	17
502	Bautischler	123	1	-	-	1	-	37	81	1	3
503	Bau- u. Möbeltischler	937	5	2	1	1	14	263	645	7	26
504	Stuhltischler	18	-	-	-	-	-	4	14	-	2
505	Sargtischler	21	1	1	-	-	10	12	9	-	1
506	Jalousie- u. Rolladen- bauer	6	-	-	-	-	-	-	6	-	-
507	Parkettleger u. Kegel- bahnbauer	20	-	1	-	-	-	2	17	-	-
508	Intarsienschneider	1	-	-	-	-	-	-	1	-	-
509	Uhrengehäusemacher	1	-	-	-	-	-	-	1	-	-
511	Boots- u. Schiffsbauer	83	-	2	-	3	1	22	40	-	-
512	Modellbauer (-tisch- ler)	28	-	-	-	-	-	5	22	-	-
513	Stellmacher (Wagner)	49	-	-	1	1	3	18	30	-	1
514	Karosserie- u. Fahr- zeugbauer	38	1	-	-	-	-	8	28	-	-
515	Stellmacher (Wagner) u. Karosseriebauer (gemischt)	29	-	-	-	-	-	11	18	-	-
516	Drechsler	37	-	-	-	-	-	9	26	-	3
517	Griff- u. Heftemacher	-	-	-	-	-	-	-	-	-	-
518	Holzspielzeugherstel- ler	1	-	-	-	-	-	-	1	-	-
519	Elfenbeinschnitzer	2	1	-	-	-	-	-	2	-	-
521	Bernsteindrechsler u. -schnitzer	-	-	-	-	-	-	-	-	-	-
522	Schirm- u. Stockmacher	35	1	6	-	-	2	5	30	-	26
523	Holzbildhauer	18	-	-	-	-	-	1	17	-	-
524	Böttcher u. Weinküfer	49	6	1	-	-	1	19	27	-	4
525	Nuldenhauer	-	-	-	-	-	-	-	-	-	-
526	Korb- u. Stuhlflechter	46	1	-	-	-	2	10	34	-	7
527	Fürsten- u. Pinselma- cher	62	1	3	-	-	-	18	42	1	13
528	Holzrechen- u. Siebma- cher	-	-	-	-	-	-	-	-	-	-
601	Augenoptiker	70	-	-	-	-	-	4	64	1	61
602	Bandagisten	23	2	-	-	-	1	3	19	1	16
603	Orthopädiemechaniker	18	2	-	-	-	-	1	16	1	11
604	Chirurgieinstrumen- tenmacher	1	-	-	-	-	-	-	1	-	-
605	Zahntechniker	63	-	-	-	-	-	4	59	-	1
606	Herrenfriseure	710	-	24	1	-	4	45	645	1	202
607	Damenfriseure	613	-	-	-	1	2	37	542	1	281
608	Herren- u. Damenfri- seure	477	-	9	1	-	4	33	438	1	235

**Handwerks mit anderen wirtschaftlichen Tätigkeiten und Betriebsräume
und -zweigen in Bund und Ländern**

Gr. u. Zw. Nr.	Gruppe Zweig	Handwerksbetriebe		Handwerksbetriebe, die verbunden sind mit Betrieben des/r				Von den Handwerks- betrieben arbeiten			Betrie- be mit Laden- ge- schäft der glei- chen Branche
		ins- gesamt	darunter Nebenbe- triebe d. Industrie, d.Handels, d.Land- wirt- schaft usw.	Einzel- handels	Land- wirt- schaft	Gast- wirt- schaft	übrigen Branchen	auf eigenem Grund- stück	in gemie- teten Räumen	auf eigenem Grund- stück aber in gemiete- ten Räumen	
609	Färber u. chem. Reini- ger	50	-	1	-	-	-	22	25	3	-
611	Seifensieder, Leimsie- der	-	-	-	-	-	-	-	-	-	-
612	Kerzenzieher	-	-	-	-	-	-	-	-	-	-
613	Wäscher, Plätter	349	1	-	1	-	-	95	250	2	-
614	Glas- u. Gebäudereini- ger	125	-	1	-	-	-	3	80	-	-
701	Photographen	248	8	1	-	-	1	23	222	-	30
702	Buchdrucker	-	-	-	-	-	-	-	-	-	-
703	Buchbinder	99	5	2	-	-	3	8	89	1	7
704	Linierer	5	-	-	-	-	-	-	5	-	-
705	Kartonagenmacher	3	-	-	-	-	-	-	3	-	-
706	Töpfer	-	-	-	-	-	-	-	-	-	-
707	Keramiker	10	1	-	-	-	-	3	7	-	-
708	Modelleure	-	-	-	-	-	-	-	-	-	-
709	Steinbildhauer	27	-	-	-	-	-	6	19	-	-
711	Marmor- u. Naturstein- schleifer	5	-	-	-	-	-	1	4	-	-
712	Glaser, ausser Baugla- ser	42	-	-	-	-	-	6	34	1	4
713	Glasschleifer	11	1	-	-	-	-	1	9	-	1
714	Glasaugenmacher	-	-	-	-	-	-	-	-	-	-
715	Glasbläser u. Glasin- strumentenmacher	7	1	-	-	-	-	-	7	-	1
716	Glas- u. Porzellanma- ler	6	-	-	-	-	-	1	5	-	2
717	Vergolder u. Einrahmer	24	-	3	-	-	-	4	19	-	4
718	Lackierer	38	2	-	-	-	-	2	35	-	-
719	Schilderhersteller	76	2	-	-	-	-	5	71	-	2
721	Geigenbauer	10	1	-	-	-	-	-	10	-	3
722	Klavierbauer	52	1	-	-	-	-	7	42	-	6
723	Orgelbauer	4	-	-	-	-	-	-	4	-	-
724	Glockengiesser	-	-	-	-	-	-	-	-	-	-
725	Musikinstrumentenma- cher (gemischt)	27	4	-	-	-	-	1	25	-	4
726	Schiffs- u. Kesselrei- niger	-	-	-	-	-	-	-	-	-	-

noch Tabelle X: Handwerkliche Nebenbetriebe, Verbindung des
gegliedert nach Handwerksgruppen

Gr. u. Zw. Nr.	G r u p p e Z w e i g	Handwerksbetriebe		Handwerksbetriebe, die verbunden sind mit Betrieben des/r				Von den Handwerks- betrieben arbeiten			Betrie- be mit Laden- ge- schäft der glei- chen Branche
		ins- gesamt	darunter Nebenbe- triebe d. Industrie d. Handels d. Land- wirt- schaft usw.	Einzel- handels	Land- wirt- schaft	Gast- wirt- schaft	übrigen Branchen	auf eigenem Grund- stück	in gemie- teten Räumen	auf eigenem Grund- stück aber in gemiete- ten Räumen	
	Handwerk	101 382	1 170	5 805	14 341	952	909	50 176	50 463	743	29 670
I	Bauhandwerke	21 032	164	519	2 934	79	243	11 225	9 567	240	2 594
II	Nahrungsmittelhandwer- ke	13 508	254	2 142	2 538	607	198	9 308	4 073	127	10 715
III	Bekleidungs-, Textil- u. Lederhandwerke	33 065	301	1 026	3 516	73	97	12 532	20 422	111	5 647
IV	Eisen- u. metallverar- beitende Handwerke	14 129	314	1 314	2 104	110	187	7 562	6 462	105	5 021
V	Holzverarbeitende Handwerke	11 535	72	262	3 044	62	97	7 432	3 983	120	1 248
VI	Gesundheits- u. Körper- pflege, chem. u. Rei- nigungshandwerke	6 633	18	394	176	16	76	1 650	4 953	30	3 851
VII	Papierverarbeitende, keramische u. sonstige Handwerke	1 480	47	148	29	5	11	467	1 003	10	594
101	Hochbau	3 224	10	51	778	9	19	2 005	1 180	39	43
102	Tiefbau	51	2	-	11	-	-	23	27	1	1
103	Hoch- u. Tiefbau	1 276	4	23	191	4	29	827	417	32	18
104	Beton- u. Stahlbeton- bauer	25	1	2	3	-	-	13	11	1	-
105	Backofenbauer	23	3	2	-	-	-	8	15	-	3
106	Brunnenbauer	87	-	1	7	-	-	24	62	1	3
107	Feuerungs-, Schorn- stein- u. Industrie- ofenbauer	23	-	-	4	-	-	7	15	1	-
108	Platten- u. Fliesenle- ger	117	14	15	-	-	3	46	68	3	15
109	Steinholzleger	14	-	1	-	-	1	4	10	-	-
111	Wärme-, Kälte- u. Schallschutzisolierer	43	-	-	-	-	-	8	34	1	-
112	Beton- u. Kunststein- hersteller, Mosaik- u. Terrazzoleger	187	6	9	18	3	5	110	72	5	6
113	Strassenbauer (rein)	58	-	-	10	-	2	29	29	-	-
114	Strassenbauer mit Tief- bau, Gleisoberbau u. Landeskulturbau	108	3	-	8	-	1	47	59	2	-
115	Pflasterer (Steinsetzer u. Asphaltierer)	89	1	1	16	-	-	39	49	1	-
116	Stukkateure (Gipser) u. Verputzer	45	-	-	-	-	-	19	26	-	-
117	Zimmerer u. Treppen- bauer	2 421	46	37	865	5	125	1 799	591	31	36
118	Dachdecker	1 555	13	20	314	6	11	831	709	15	9
119	Steinmetze	263	3	1	13	-	2	130	130	3	32
121	Maler u. Anstreicher	6 235	12	71	510	28	24	3 082	3 105	48	325
122	Bauglaser	228	1	8	4	1	1	72	154	2	75
123	Ofensetzer	401	2	18	12	1	-	140	257	4	120
124	Elektroinstallateure	1 880	25	139	65	8	13	768	1 092	20	1 058

Handwerks mit anderen wirtschaftlichen Tätigkeiten und Betriebsräume
und -zweigen in Bund und Ländern

Gr. u. Zw. Nr.	Gruppe Zweig	Handwerksbetriebe		Handwerksbetriebe, die verbunden sind mit Betrieben des/r				Von den Handwerks- betrieben arbeiten			Betrie- be mit Laden- ge- schäft der glei- chen Branche
		ins- gesamt	darunter Nebenbe- triebe d. Industrie, d. Handels, d. Land- wirt- schaft usw.	Einzel- handels	Land- wirt- schaft	Gast- wirt- schaft	übrigen Branchen	auf eigenem Grund- stück	in gemie- teten Räumen	auf eigenem Grund- stück aber in gemiete- ten Räumen	
125	Bauklempner	601	3	28	48	6	1	315	281	5	214
126	Installateure (Gas, Wasser)	126	6	5	4	1	2	60	62	4	36
127	Lüftungs- u. Kühlanla- genhersteller	20	3	2	-	-	1	6	14	-	1
128	Zentralheizungsbauer	139	1	2	-	-	-	53	85	1	8
129	Schornsteinfeger	346	-	-	-	-	-	56	287	3	-
131	Klempner u. Installa- teure	1 447	5	83	53	7	3	704	726	17	591
132	Strohdachdecker	-	-	-	-	-	-	-	-	-	-
201	Bäcker	5 510	15	1 510	609	241	18	3 836	1 637	37	5 250
202	Konditoren	242	6	11	1	76	1	99	138	5	218
203	Bäcker u. Konditoren	1 382	3	181	72	101	4	894	474	14	1 357
204	Fleischer	3 582	15	55	404	126	42	2 221	1 309	52	3 453
205	Rosschlachter	111	-	6	7	11	1	55	56	-	105
206	Müller	2 638	213	377	1 441	50	131	2 187	433	18	322
207	Brauer, Mälzer	8	1	-	2	2	1	7	-	1	-
208	Lebkuchen-, Waffel- u. Oblatenbäcker	20	1	2	2	-	-	7	13	-	8
209	Andere Süßwarenher- steller (Pralinen- u. Marzipanhersteller)	15	-	-	-	-	-	2	13	-	2
211	Hausschlachter	-	-	-	-	-	-	-	-	-	-
221	Ölmüller	-	-	-	-	-	-	-	-	-	-
301	Herrenschneider	5 558	27	141	648	10	22	2 186	3 354	18	337
302	Damenschneider	9 181	35	49	238	10	7	2 135	7 022	24	100
303	Herren- u. Damenschnei- der	3 027	29	121	189	5	7	966	2 056	5	357
304	Wäscheschneider	562	30	31	9	-	-	139	422	1	68
305	Korsettmacher	50	6	4	-	-	-	6	44	-	24
306	Lederbekleidungsschnei- der	2	-	1	-	-	-	1	1	-	1
307	Putzmacher	785	27	107	4	3	2	212	568	5	557
308	Stricker	369	13	29	20	-	-	112	256	1	95
309	Sticker	124	9	14	1	-	1	27	97	-	47
311	Weber u. Wirker	129	5	3	2	-	1	28	100	1	14
312	Klöppler	1	-	-	-	-	-	-	1	-	-
313	Kunststopfer	8	-	-	-	-	-	-	8	-	2
314	Textilhanddrucker	3	-	-	-	-	-	2	1	-	1
315	Tuchmacher	17	-	-	-	-	-	10	7	-	7
316	Seiler u. Netzmacher	152	7	15	23	1	5	86	64	2	72
317	Segel- u. Zeltmacher	15	-	2	-	-	-	7	7	1	4
318	Kürschner	269	7	49	2	2	5	95	171	3	186
319	Hut- u. Mützenmacher	52	2	4	1	-	-	10	42	-	32
321	Handschuhmacher	6	-	2	-	-	-	2	4	-	4
322	Tierausstopfer u. Prä- paratoren	9	-	1	-	-	1	1	8	-	1

noch Tabelle X: Handwerkliche Nebenbetriebe, Verbindung des
gegliedert nach Handwerksgruppen

Gr. u. Zw. Nr.	G r u p p e Z w e i g	Handwerksbetriebe		Handwerksbetriebe, die verbunden sind mit Betrieben des/r				Von den Handwerks- betrieben arbeiten			Betrie- be mit Laden- ge- schäft der glei- chen Branche
		ins- gesamt	darunter Nebenbe- triebe d. Industrie, d. Handels, d. Land- wirtschaft usw.	Einzel- handels	Land- wirt- schaft	Gast- wirt- schaft	übrigen Branchen	auf eigenem Grund- stück	in gemie- teten Räumen	auf eigenem Grund- stück aber in gemiete- ten Räumen	
323	Schuhmacher	8 997	48	240	1 757	30	24	4 557	4 415	25	2 552
324	Orthopädienschuhmacher	206	1	7	11	-	2	106	100	-	89
325	Schäftemacher u. Stepper	84	12	18	-	-	2	28	55	1	27
326	Holzschuh- u. Holzspan- toffelmacher	433	5	9	225	1	2	266	157	-	35
327	Sattler (rein)	340	6	15	71	2	2	189	148	3	88
328	Autosattler (rein)	50	1	1	1	-	-	13	36	1	8
329	Sattler u. Polsterer (Tapezierer)	1 868	16	104	296	7	12	1 086	758	14	671
331	Polsterer (Tapezierer) u. Dekorateure	707	13	53	10	2	2	231	470	6	253
332	Feintäschner	16	1	-	-	-	-	2	14	-	6
334	Posamentierer	5	-	-	-	-	-	2	3	-	2
335	Gerber u. Lederglätter	39	1	5	8	-	-	27	12	-	6
336	Stoffspielzeugherstel- ler	1	-	1	-	-	-	-	1	-	1
401	Schmiede (gemischt)	4 144	15	345	1 666	43	28	3 197	923	24	568
402	Hufschmiede	158	-	8	56	-	2	117	41	-	15
403	Wagenschmiede	22	-	1	-	-	-	15	7	-	1
404	Anhängerbau	25	-	2	-	-	-	19	4	2	2
405	Werkzeugschmiede	7	-	-	4	-	-	5	2	-	2
406	Gesenkschmiede	1	-	-	-	-	-	-	1	-	-
407	Schiffsschmiede	4	-	-	-	-	-	1	3	-	-
408	Ankerschmiede	-	-	-	-	-	-	-	-	-	-
409	Kunstschmiede	13	-	-	1	-	-	4	9	-	1
411	Kesselschmiede	7	-	-	-	-	-	2	5	-	-
412	Federnschmiede	6	-	-	-	-	-	1	4	1	-
413	Nagelschmiede	1	-	-	-	-	-	1	-	-	-
414	Kettenschmiede	-	-	-	-	-	-	-	-	-	-
415	Landmaschinenhand- werker	446	56	97	54	4	17	314	127	5	144
416	Mühlenbauer	59	3	-	8	1	2	34	25	-	-
417	Schlosser (gemischt)	1 337	17	107	78	6	11	661	667	9	308
418	Bauschlosser	305	1	10	5	1	-	152	146	7	27
419	Waagenbauer	51	-	3	-	-	1	11	40	-	7
421	Dreher	28	1	-	-	-	-	14	14	-	-
422	Metallformer u. -gießer	13	-	-	-	-	-	7	6	-	-
423	Schweißer	30	2	1	4	-	1	9	21	-	1
424	Riet-, Webegeschirr-u. Kammacher	2	1	-	-	-	-	2	-	-	1
425	Feilenhauer	19	1	-	-	-	-	12	6	1	1
426	Maschinenbauer einschl. Aufzugbauer u. Werk- zeugschlosser	278	8	6	10	2	3	120	155	3	19
427	Zinngießer	2	1	-	-	-	-	1	1	-	-
428	Kraftfahrzeughandwer- ker	1 539	44	133	14	10	46	756	763	20	603
429	Zylinder- u. Kurbel- wellenschleifer	26	-	2	-	-	-	6	20	-	1

Handwerks mit anderen wirtschaftlichen Tätigkeiten und Betriebsräume
und -zweigen in Bund und Ländern

Gr. u. Zw. Nr.	Gruppe Zweig	Handwerksbetriebe		Handwerksbetriebe, die verbunden sind mit Betrieben des/r				Von den Handwerks- betrieben arbeiten			Betrie- be mit Laden- ge- schäft der glei- chen Branche
		ins- gesamt	darunter Nebenbe- triebe d. Industrie, d. Handels, d. Land- wirt- schaft usw.	Einzel- handels	Land- wirt- schaft	Gast- wirt- schaft	übrigen Branchen	auf eigenem Grund- stück	in gemie- teten Räumen	auf eigenem Grund- stück aber in gemiete- ten Räumen	
431	Kraftfahrzeugelek- triker	82	3	7	1	-	1	21	59	2	24
432	Vulkaniseure	199	3	40	2	1	4	38	160	1	50
433	Elektromaschinenbauer	129	3	4	-	-	-	37	91	1	27
434	Elektromechaniker	324	6	13	8	3	3	118	204	2	143
435	Rundfunkmechaniker	437	40	35	6	1	8	80	354	3	268
436	Schwachstrommechaniker	4	1	-	-	-	-	-	4	-	1
437	Allgemeine Mechaniker	439	6	43	38	2	8	226	211	2	221
438	Feinmechaniker	129	4	7	2	1	2	40	88	1	16
439	Werkzeugmacher u. Maschinenbauer	41	4	1	-	-	-	14	25	2	-
441	Fahrradmechaniker	1 006	18	97	80	16	25	522	478	6	655
442	Büro- u. Sprechmaschi- nenmechaniker (rein)	144	21	31	1	1	3	20	124	-	54
443	Nähmaschinenmechaniker	40	3	3	-	-	-	6	33	1	21
444	Fahrrad- u. Nähmaschi- nenmechaniker	561	17	82	33	2	12	279	277	5	413
445	Nähmaschinen- u. Büro- maschinenmechaniker	59	4	9	-	-	-	6	53	-	22
446	Optikmechaniker (Feinoptiker)	18	-	2	-	-	-	3	15	-	11
447	Kupferschmiede	69	-	3	6	-	-	41	27	1	13
448	Geräteklempler	32	1	3	3	-	1	20	12	-	7
449	Kühlerhersteller u. -reparature	20	-	-	-	-	-	2	18	-	-
451	Büchsenmacher	27	1	4	-	-	-	9	18	-	20
452	Messerschmiede	115	5	19	-	-	1	31	84	-	79
453	Gold- u. Silberschmiede	181	7	14	-	6	1	40	140	1	124
454	Taschenuhrengehäuse- macher	1	-	-	-	-	-	-	1	-	-
455	Gold-, Silber- u. Aluminiumschläger	5	-	-	-	-	-	1	4	-	1
456	Uhrmacher	1 429	14	177	24	10	6	524	900	5	1 133
457	Graveure	52	3	3	-	-	-	4	48	-	13
458	Edelsteingraveure u. -schleifer	-	-	-	-	-	-	-	-	-	-
459	Gürtler	9	-	-	-	-	-	2	7	-	-
461	Metalldrücker	1	-	-	-	-	-	-	1	-	-
462	Formstecher	11	-	2	-	-	1	7	4	-	1
463	Guillocheure	-	-	-	-	-	-	-	-	-	-
464	Ziseleure	2	-	-	-	-	-	-	2	-	1
465	Kunstgießer	-	-	-	-	-	-	-	-	-	-
466	Kunstemalleure	1	-	-	-	-	-	-	1	-	-
467	Emaillere	3	-	-	-	-	-	1	2	-	-
468	Damaszierer	-	-	-	-	-	-	-	-	-	-
469	Galvaniseure	18	-	-	-	-	-	4	14	-	1
471	Metallschleifer	18	-	-	-	-	-	5	13	-	1
472	Metallspiel- u. Metall- schmuckwarenhersteller	-	-	-	-	-	-	-	-	-	-

noch Tabelle X: Handwerkliche Nebenbetriebe, Verbindung des
gegliedert nach Handwerksgruppen

Gr. u. Zw. Nr.	Gruppe Zweig	Handwerksbetriebe		Handwerksbetriebe, die verbunden sind mit Betrieben des/r				Von den Handwerks- betrieben arbeiten			Betrie- be mit Laden- ge- schäft der glei- chen Branche
		ins- gesamt	darunter Nebenbe- triebe d. Industrie, d. Handels, d. Land- wirt- schaft usw.	Einzel- handels	Land- wirt- schaft	Gast- wirt- schaft	übrigen Branchen	auf eigenem Grund- stück	in gemie- teten Räumen	auf eigenem Grund- stück aber in gemiete- ten Räumen	
501	Möbeltischler	776	22	41	119	6	2	473	293	10	198
502	Bautischler	201	4	2	45	1	3	129	70	2	8
503	Bau- u. Möbeltischler	6 478	15	109	1 585	35	40	4 170	2 247	61	762
504	Stuhltischler	35	1	-	11	1	-	28	6	1	1
505	Sargtischler	33	-	-	1	-	4	22	9	2	13
506	Jalousie- u. Rolladen- bauer	5	-	1	-	-	-	3	2	-	1
507	Parkettleger u. Kegel- bahnbauer	18	-	1	-	-	-	3	14	1	-
508	Intarsienschneider	3	-	-	-	-	-	2	1	-	-
509	Uhrengehäusemaker	2	-	-	-	-	-	1	1	-	-
511	Boots- u. Schiffsbauer	77	1	1	4	1	3	37	36	4	1
512	Modelltischler	44	-	-	1	-	-	12	32	-	-
513	Stellmacher (Wagner)	1 898	12	22	896	11	9	1 474	408	16	16
514	Karosserie- u. Fahrzeug- bauer	72	-	-	7	-	1	33	35	4	3
515	Stellmacher (Wagner) u. Karosseriebauer (gemischt)	464	3	3	153	2	9	320	142	2	6
516	Drechsler	284	2	23	51	1	3	174	108	2	66
517	Griff- u. Heftemacher	7	-	-	2	-	-	2	5	-	-
518	Holzspielzeughersteller	53	-	1	1	-	1	9	43	1	6
519	Elfenbeinschnitzer	-	-	-	-	-	-	-	-	-	-
521	Bernsteindrechsler u. -schnitzer	1	-	-	-	-	-	-	1	-	-
522	Schirm- u. Stockmacher	24	2	6	-	-	-	6	17	1	18
523	Holzbildhauer	99	1	3	-	-	1	32	66	1	2
524	Böttcher u. Weinküfer	326	3	13	77	1	15	216	104	6	35
525	Muldenhauer	21	-	-	13	-	-	15	6	-	1
526	Korb- u. Stuhlflechter	365	5	21	64	2	5	188	172	5	69
527	Bürsten- u. Pinsel- macher	226	1	14	4	1	1	65	160	1	40
528	Holzrechen- u. Sieb- macher	23	-	1	10	-	-	18	5	-	2
601	Augenoptiker	155	1	27	-	-	-	23	131	1	148
602	Bandagisten	50	5	10	-	-	1	9	39	2	36
603	Orthopädiemechaniker	47	2	3	-	-	-	10	37	-	30
604	Chirurgieinstrumen- tenmacher	3	-	-	-	-	-	-	3	-	-
605	Zahntechniker	111	-	-	-	-	-	9	101	1	2
606	Herrenfriseure	2 426	8	154	139	10	46	622	1 801	3	1 327
607	Damenfriseure	694	-	13	4	-	2	93	598	3	401
608	Herren- u. Damenfri- seure	2 278	1	174	23	6	22	562	1 704	12	1 811
609	Färber u. chem. Reiniger	142	1	10	3	-	3	70	70	2	71
611	Seifensieder, Leim- sieder	1	-	-	-	-	-	-	1	-	-
612	Kerzenzieher	1	-	-	1	-	-	1	-	-	-
613	Wäscher, Plätter	519	-	3	6	-	1	235	279	5	25

Handwerks mit anderen wirtschaftlichen Tätigkeiten und Betriebsräume
und -zweigen in Bund und Ländern

Gr. u. Zw. Nr.	Gruppe Zweig	Handwerksbetriebe		Handwerksbetriebe, die verbunden sind mit Betrieben des/r				Von den Handwerks- betrieben arbeiten			Betrie- be mit Laden- ge- schäft der glei- chen Branche
		ins- gesamt	darunter Nebenbe- triebe d. Industrie, d. Handels, d. Land- wirt- schaft usw.	Einzel- handels	Land- wirt- schaft	Gast- wirt- schaft	übrigen Branchen	auf eigenem Grund- stück	in gemie- teten Räumen	auf eigenem Grund- stück aber in gemiete- ten Räumen	
614	Glas- u. Gebäudereini- ger	206	-	-	-	-	1	16	189	1	-
701	Photographen	674	11	63	10	4	4	182	488	4	334
702	Buchdrucker	13	3	3	2	-	-	9	4	-	6
703	Buchbinder	285	25	60	7	1	3	130	152	3	160
704	Linierer	3	-	-	-	-	-	-	3	-	-
705	Kartonagenmacher	2	-	-	-	-	-	-	2	-	-
706	Töpfer	29	3	-	5	-	1	13	15	1	7
707	Keramiker	4	-	-	-	-	-	-	4	-	-
708	Modelleure	-	-	-	-	-	-	-	-	-	-
709	Steinbildhauer	89	-	-	4	-	-	40	49	-	8
711	Marmor- u. Naturstein- schleifer	6	-	-	-	-	-	6	-	-	2
712	Glaser, außer Bauglaser	67	-	2	1	-	-	30	37	-	26
713	Glasschleifer	25	1	3	-	-	1	4	20	1	3
714	Glasaugenmacher	-	-	-	-	-	-	-	-	-	-
715	Glasbläser u. Glas- instrumentenmacher	6	-	1	-	-	-	-	6	-	1
716	Glas- u. Porzellan- maler	5	-	-	-	-	-	1	4	-	-
717	Vergolder u. Einrahmer	21	-	2	-	-	-	5	16	-	9
718	Lackierer	81	1	2	-	-	1	19	62	-	1
719	Schilderhersteller	39	-	2	-	-	-	7	32	-	3
721	Geigenbauer	13	-	1	-	-	-	2	11	-	6
722	Klavierbauer	48	2	5	-	-	-	9	38	1	11
723	Orgelbauer	20	-	1	-	-	-	6	14	-	1
724	Glockengießer	-	-	-	-	-	-	-	-	-	-
725	Musikinstrumenten- macher (gemischt)	50	1	3	-	-	1	4	46	-	16
726	Schiffs- u. Kessel- reiniger	-	-	-	-	-	-	-	-	-	-

noch Tabelle X: Handwerkliche Nebenbetriebe, Verbindung des
gegliedert nach Handwerksgruppen

Gr. u. Zw. Nr.	Gruppe Zweig	Handwerksbetriebe		Handwerksbetriebe, die verbunden sind mit Betrieben des/r				Von den Handwerks- betrieben arbeiten			Betrie- be mit Laden- ge- schäft der glei- chen Branche
		ins- gesamt	darunter Nebenbe- triebe d. Industrie, d. Handels, d. Land- wirt- schaft usw.	Einzel- handels	Land- wirt- schaft	Gast- wirt- schaft	übrigen Branchen	auf eigenem Grund- stück	in gemie- teten Räumen	auf eigenem Grund- stück aber in gemiete- ten Räumen	
	Handwerk	196 411	5 445	8 326	11. 089	1 195	1 168	81 303	105 108	1 607	62 209
I	Bauhandwerke	43 648	645	707	1 671	86	211	18 744	20 758	577	5 251
II	Nahrungsmittelhandwer- ke	28 236	1 109	4 043	2 708	903	495	16 780	9 712	301	23 830
III	Bekleidungs-, Textil- u. Lederhandwerke	60 745	1 185	1 086	2 492	64	114	18 929	40 299	251	11 503
IV	Eisen- u. metallverar- beitende Handwerke	25 024	1 550	1 069	1 489	71	169	11 016	13 049	205	8 670
V	Holzverarbeitende Handwerke	19 849	726	237	2 619	57	113	11 778	7 404	171	2 130
VI	Gesundheits- u. Körper- pflege, chem. u. Rei- nigungshandwerke	15 394	130	1 066	94	14	44	3 138	11 398	67	9 716
VII	Papierverarbeitende, keramische u. sonstige Handwerke	3 515	100	118	16	-	22	918	2 488	35	1 109
101	Hochbau	4 791	95	23	457	9	24	2 473	1 464	83	57
102	Tiefbau	194	5	-	18	1	3	80	73	5	-
103	Hoch- u. Tiefbau	3 306	39	39	156	9	25	1 762	979	92	49
104	Beton- u. Stahlbeton- bauer	65	2	-	5	-	2	34	26	2	-
105	Backofenbauer	50	1	-	-	-	-	15	23	-	3
106	Brunnenbauer	61	4	-	4	-	1	26	27	1	1
107	Feuerungs-, Schorn- stein- u. Industrie- ofenbauer	88	2	1	2	-	-	27	48	1	-
108	Platten- u. Fliesen- leger	483	82	16	9	-	22	215	205	5	41
109	Steinholzleger	46	1	-	-	-	-	10	31	3	-
111	Wärme-, Kälte- u. Schallschutzisolierer	166	5	1	1	-	1	35	107	2	1
112	Beton- u. Kunststein- hersteller, Mosaik- u. Terrazzoleger	372	22	8	23	-	6	185	156	6	12
113	Straßenbauer (rein)	125	10	-	3	-	-	41	48	1	-
114	Straßenbauer mit Tief- bau, Gleisoberbau u. Landeskulturbau	379	4	-	11	1	1	157	122	13	-
115	Pflasterer (Steinsetzer u. Asphaltierer)	150	4	1	5	-	-	44	69	-	-
116	Stukkateure (Gips- er) u. Verputzer	1 441	7	6	24	1	1	595	606	24	7
117	Zimmerer u. Treppen- bauer	1 874	96	15	340	5	26	1 147	569	33	16
118	Dachdecker	3 259	19	15	95	6	13	1 444	1 535	60	18
119	Steinmetze	620	12	-	9	1	1	292	252	7	36
121	Maler u. Anstreicher	14 237	100	173	357	28	45	5 626	7 957	99	1 305
122	Bauglaser	293	13	8	-	1	4	84	202	2	43
123	Ofensetzer	74	-	2	1	-	1	14	57	1	10
124	Elektroinstallateure	4 853	62	227	56	11	22	1 687	2 879	73	2 344

Handwerks mit anderen wirtschaftlichen Tätigkeiten und Betriebsräume
und -zweigen in Bund und Ländern

Gr. u. Zw. Nr.	Gruppe Zweig	Handwerksbetriebe		Handwerksbetriebe, die verbunden sind mit Betrieben des/r				Von den Handwerks- betrieben arbeiten			Betrie- be mit Laden- ge- schäft der glei- chen Branche
		ins- gesamt	darunter Nebenbe- triebe d. Industrie, d. Handels, d. Land- wirt- schaft usw.	Einzel- handels	Land- wirt- schaft	Gast- wirt- schaft	übrigen Branchen	auf eigenem Grund- stück	in gemie- teten Räumen	auf eigenem Grund- stück aber in gemiet- eten Räumen	
125	Bauklempner	732	4	21	30	3	2	361	336	3	181
126	Installateure (Gas, Wasser)	1 204	14	33	9	2	6	477	673	8	282
127	Lüftungs- u. Kühlanla- genhersteller	36	4	1	-	-	-	9	24	1	3
128	Zentralheizungsbauer	621	8	5	1	2	-	213	369	11	41
129	Schornsteinfeger	776	-	-	4	-	-	97	314	6	1
131	Klempner u. Installa- teure	3 352	30	112	51	6	5	1 594	1 607	35	800
132	Strohdachdecker	-	-	-	-	-	-	-	-	-	-
201	Bäcker	10 502	254	3 121	715	382	77	7 155	3 180	105	9 897
202	Konditoren	1 366	36	42	4	164	120	650	680	15	1 266
203	Bäcker u. Konditoren	3 368	33	525	45	121	91	1 898	1 398	55	3 275
204	Fleischer	9 169	55	140	288	178	51	5 022	3 824	106	8 713
205	Roßschlachter	252	3	3	5	17	4	101	142	6	354
206	Müller	2 340	523	203	1 200	29	111	1 888	419	13	269
207	Brauer, Mälzer	37	6	-	6	10	-	32	5	-	15
208	Lebkuchen-, Waffel- u. Oblatenbäcker	47	1	4	1	2	1	23	23	1	22
209	Andere Süßwarenher- steller (Pralinen- u. Marzipanhersteller)	53	1	1	-	-	1	11	41	-	19
211	Hausschlachter	1 102	197	4	444	-	39	-	-	-	-
221	Ölmüller	-	-	-	-	-	-	-	-	-	-
301	Herrenschneider	11 170	136	125	456	11	18	3 428	7 554	40	819
302	Damenschneider	16 849	125	83	99	2	7	3 178	13 034	27	305
303	Herrn- u. Damen- schneider	4 901	79	67	101	4	17	1 438	3 412	19	699
304	Wäscheschneider	984	37	23	2	-	-	203	751	2	157
305	Korsettmacher	128	18	10	-	-	-	16	112	-	67
306	Lederbekleidungs- schneider	14	-	-	-	-	-	2	9	1	1
307	Putzmacher	2 711	73	261	7	-	1	680	1 974	8	1 945
308	Stricker	768	24	66	22	1	3	246	508	1	538
309	Sticker	311	9	10	3	-	-	72	233	3	106
311	Weber u. Wirker	163	6	2	1	-	2	25	136	1	17
312	Klöppler	4	-	-	-	-	-	-	4	-	1
313	Kunststopfer	81	1	4	-	-	1	3	77	-	19
314	Textilhanddrucker	5	-	-	-	-	-	1	4	-	2
315	Tuchmacher	3	-	-	1	-	-	1	2	-	1
316	Seiler u. Netzmacher	128	18	12	16	2	4	88	35	1	50
317	Segel u. Zeltmacher	14	5	1	-	-	-	5	9	-	-
318	Kürschner	654	18	88	2	-	2	190	454	6	417
319	Hut- u. Mützenmacher	147	11	10	-	-	1	28	99	-	69
321	Handschuhmacher	14	-	-	1	-	1	4	10	-	5
322	Tierausstopfer u. Präparatoren	8	1	2	-	-	-	4	3	-	4

noch Tabelle X: Handwerkliche Nebenbetriebe, Verbindung des
gegliedert nach Handwerksgruppen

Gr. u. Zw. Nr.	Gruppe Zweig	Handwerksbetriebe		Handwerksbetriebe, die verbunden sind mit Betrieben des/r				Von den Handwerks- betrieben arbeiten			Betrie- be mit Laden- geschäft der glei- chen Branche
		ins- gesamt	darunter Nebenbe- triebe d. Industrie, d. Handels, d. Land- wirt- schaft usw.	Einzel- handels	Land- wirt- schaft	Gast- wirt- schaft	übrigen Branchen	auf eigenem Grund- stück	in gemie- teten Räumen	auf eigenem Grund- stück aber in gemiete- ten Räumen	
323	Schuhmacher	14 825	269	126	1 177	10	29	6 302	8 245	77	4 066
324	Orthopädienschuhmacher	475	10	2	11	-	-	213	255	6	171
325	Schäftemacher u. Stepper	143	19	1	3	-	1	40	102	-	30
326	Holzschuh- u. Holzspan- toffelmacher	663	117	9	358	3	17	534	121	5	33
327	Sattler (rein)	489	18	17	35	4	-	238	224	4	119
328	Autosattler (rein)	145	2	4	1	-	1	22	117	3	17
329	Sattler u. Polsterer (Tapezierer)	2 559	52	76	169	24	4	1 319	1 166	20	1 020
331	Polsterer (Tapezierer) u. Dekorateure	2 233	123	86	10	3	5	591	1 556	27	776
332	Feintäschner	90	13	1	1	-	-	17	68	-	31
334	Posamentierer	10	-	-	-	-	-	2	8	-	-
335	Gerber u. Lederglätter	53	1	-	16	-	-	39	14	-	17
336	Stoffspielzeugher- steller	3	-	-	-	-	-	-	3	-	1
401	Schmiede (gemischt)	2 959	114	182	815	26	17	2 307	592	11	629
402	Hufschmiede	1 336	34	58	309	7	7	983	326	11	235
403	Wagenschmiede	51	-	1	8	-	2	35	15	-	3
404	Anhängerbau	49	2	-	1	-	1	27	18	1	4
405	Werkzeugschmiede	19	1	-	5	-	-	8	9	-	-
406	Gesenkschmiede	5	-	-	-	-	-	2	2	1	-
407	Schiffsschmiede	8	-	-	-	-	-	4	3	-	-
408	Ankerschmiede	1	-	-	-	-	-	-	1	-	-
409	Kunstschmiede	69	-	-	3	-	-	23	44	2	4
411	Kesselschmiede	22	-	-	-	-	-	6	12	1	1
412	Federnschmiede	10	1	-	-	-	-	3	7	-	1
413	Nagelschmiede	2	-	-	-	-	-	1	1	-	-
414	Kettenschmiede	5	1	-	2	-	-	2	1	-	-
415	Landmaschinenhand- werker	620	89	53	68	5	8	466	134	5	224
416	Mühlenbauer	75	3	2	6	1	-	40	24	-	2
417	Schlosser (gemischt)	3 010	90	119	80	8	19	1 280	1 555	21	469
418	Bauschlosser	925	21	27	8	-	3	396	480	8	85
419	Waagenbauer	122	4	1	2	-	3	36	78	-	13
421	Dreher	136	5	2	3	-	1	47	80	2	4
422	Metallformer u. -gießer	55	2	-	-	-	1	20	34	-	-
423	Schweißer	164	2	-	-	-	1	33	122	1	1
424	Riet-, Webegeschirr- u. Kammacher	57	1	1	-	1	1	28	23	-	4
425	Feilenhauer	40	-	-	-	-	1	25	14	-	1
426	Maschinenbauer einschl. Aufzugbauer u. Werk- zeugschlosser	770	21	11	13	1	4	284	451	9	41
427	Zinggießer	3	-	-	-	-	-	-	3	-	1
428	Kraftfahrzeughand- werker	3 328	393	71	20	5	31	1 292	1 858	46	885

Handwerks mit anderen wirtschaftlichen Tätigkeiten und Betriebsräume
und -zweigen in Bund und Ländern

Gr. u. Zw. Nr.	G r u p p e Z w e i g	Handwerksbetriebe		Handwerksbetriebe, die verbunden sind mit Betrieben des/r				Von den Handwerks- betrieben arbeiten			Betrie- be mit Laden- ge- schäft der glei- chen Branche
		ins- gesamt	darunter Nebenbe- triebe d. Industrie, d. Handels, d. Land- wirt- schaft usw.	Einzel- handels	Land- wirt- schaft	Gast- wirt- schaft	übrigen Branchen	auf eigenem Grund- stück	in gemie- teten Räumen	auf eigenem Grund- stück aber in gemiete- ten Räumen	
429	Zylinder- u. Kurbel- wellenschleifer	56	1	-	-	-	-	18	37	1	19
431	Kraftfahrzeugelek- triker	257	24	-	-	-	1	69	171	5	71
432	Vulkaniseure	428	32	10	-	-	6	102	305	5	81
433	Elektromaschinenbauer	349	15	-	2	-	2	98	234	5	31
434	Elektromechaniker	366	19	5	6	1	3	98	253	2	144
435	Rundfunkmechaniker	1 177	153	40	3	3	6	229	894	6	880
436	Schwachstrommecha- niker	26	3	-	-	-	-	4	21	-	1
437	Allgemeine Mechaniker	820	52	36	25	1	6	341	433	8	373
438	Feinmechaniker	172	7	5	2	-	2	27	141	-	26
439	Werkzeugmacher u. Ma- schinenbauer	195	7	-	2	-	3	54	137	1	3
441	Fahrradmechaniker (rein)	1 532	109	165	58	3	15	775	726	8	1 106
442	Büro- u. Sprechmaschi- nenmechaniker (rein)	449	94	11	3	-	3	86	346	5	176
443	Nähmaschinenmechaniker (rein)	161	25	5	-	-	2	35	120	1	78
444	Fahrrad- u. Nähmaschi- nenmechaniker	679	68	66	12	2	7	341	319	8	563
445	Nähmaschinen- u. Büro- maschinenmechaniker	98	6	3	1	-	1	13	82	-	34
446	Optikmechaniker (Feinoptiker)	13	2	2	-	-	1	2	11	-	10
447	Kupferschmiede	80	-	-	-	-	-	30	46	1	3
448	Geräteklempler	45	3	3	1	-	-	20	25	-	11
449	Kühlarhersteller u. -reparateure	79	-	-	1	-	-	19	56	-	1
451	Büchsenmacher	41	4	4	-	-	-	19	22	-	33
452	Messerschmiede	184	16	8	3	1	-	59	116	3	105
453	Gold- u. Silberschmiede	559	17	9	1	1	2	103	447	5	311
454	Taschenuhrengehäuse- macher	4	-	-	-	-	-	2	2	-	1
455	Gold-, Silber- u. Alu- miniumschläger	7	-	-	-	-	-	1	6	-	4
456	Uhrmacher	2 439	59	158	20	4	1	837	1 559	10	1 910
457	Graveure	332	12	4	-	-	-	92	229	4	33
458	Edelsteingraveure u. -schleifer	1	-	-	-	-	-	-	1	-	-
459	Gürtler	48	1	-	-	-	-	12	36	-	6
461	Metalldrücker	18	1	-	1	-	1	3	14	1	3
462	Formstecher	13	-	-	-	-	-	2	11	-	2
463	Guillocheure	3	1	-	-	-	-	-	3	-	-
464	Ziseleure	18	-	-	-	-	-	3	15	-	1
465	Kunstgießer	16	-	-	-	-	-	2	14	-	1
466	Kunstemailleure	1	-	-	-	-	-	-	1	-	-
467	Emailleure	9	-	-	-	-	-	2	6	-	-
468	Damaszierer	45	1	-	-	-	-	13	31	1	-
469	Galvaniseure	253	22	2	1	1	4	94	152	5	6

**noch Tabelle X: Handwerkliche Nebenbetriebe, Verbindung des
gegliedert nach Handwerksgruppen**

Gr. u. Zw. Nr.	G r u p p e Z w e i g	Handwerksbetriebe		Handwerksbetriebe, die verbunden sind mit Betrieben des/r				Von den Handwerks- betrieben arbeiten			Betrie- be mit Laden- ge- schäft der gleich- en Branche
		ins- gesamt	darunter Nebenbe- triebe d. Industrie, d. Handels, d. Land- wirt- schaft usw.	Einzel- handels	Land- wirt- schaft	Gast- wirt- schaft	übrigen Branchen	auf eigenem Grund- stück	in gemie- teten Räumen	auf eigenem Grund- stück aber in gemiete- ten Räumen	
471	Metallschleifer	208	12	5	4	-	3	63	138	1	35
472	Metallspiel- u. Metall- schmuckwarenhersteller	2	-	-	-	-	-	-	2	-	1
501	Möbeltischler	2 506	118	18	187	6	16	1 493	930	25	440
502	Bautischler	1 507	50	11	226	7	9	1 003	458	11	73
503	Bau- u. Möbeltischler	10 493	239	86	1 227	28	27	6 198	3 936	81	1 163
504	Stuhltischler	74	3	-	13	-	-	56	17	1	9
505	Sargtischler	173	10	2	3	1	7	99	64	8	93
506	Jalousie- u. Rolladen- bauer	122	2	-	1	-	1	50	69	-	7
507	Parkettleger u. Kegel- bahnbauer	68	4	1	-	-	-	14	40	1	-
508	Intarsienschneider	7	-	-	-	-	-	2	4	-	-
509	Uhrengehäusemaker	1	-	-	-	-	-	1	-	-	-
511	Boots- u. Schiffsbauer	30	1	-	1	-	-	9	17	-	-
512	Modellbauer (-tisch- ler)	270	1	1	1	1	1	87	178	1	3
513	Stellmacher (Wagner)	1 643	151	15	674	8	14	1 301	307	14	17
514	Karosserie- u. Fahr- zeugbauer	280	7	-	7	2	2	124	139	7	3
515	Stellmacher (Wagner) u. Karosseriebauer (ge- mischt)	585	29	9	132	2	3	382	187	5	9
516	Drechsler	362	22	19	41	17	8	188	157	4	41
517	Griff- u. Heftemacher	97	8	-	3	-	1	42	54	-	2
518	Holzspielzeughersteller	54	-	-	4	-	-	11	43	-	1
519	Elfenbeinschnitzer	-	-	-	-	-	-	-	-	-	-
521	Bernsteindrechsler u- -schnitzer	2	-	-	-	-	-	1	1	-	-
522	Schirm- u. Stockmacher	94	14	17	-	-	-	28	61	1	67
523	Holzbildhauer	284	3	2	2	1	1	103	174	-	5
524	Böttcher u. Weinküfer	280	26	16	40	1	13	168	103	2	29
525	Muldenhauer	4	-	-	1	-	-	4	-	-	-
526	Korb- u. Stuhlflechter	523	27	23	48	-	3	302	203	7	98
527	Bürsten- u. Pinselma- cher	387	9	17	6	-	7	109	262	3	70
528	Holzrechen- u. Siebma- cher	3	2	-	2	-	-	3	-	-	-
601	Augenoptiker	482	8	36	1	-	2	101	373	5	446
602	Bandagisten	150	11	2	-	-	1	27	106	1	89
603	Orthopädiemechaniker	177	6	2	-	-	2	27	122	3	116
604	Chirurgieinstrumen- tenmacher	6	-	-	-	-	-	1	5	-	3
605	Zahntechniker	327	2	-	-	-	1	38	286	1	1
606	Herrenfriseure	4 828	47	479	60	8	20	1 024	3 480	17	2 881
607	Damenfriseure	2 145	12	48	2	2	6	292	1 737	4	1 135
608	Herren- u. Damenfri- seure	5 579	32	492	22	4	10	1 081	4 378	19	4 815

Handwerks mit anderen wirtschaftlichen Tätigkeiten und Betriebsräume
und -zweigen in Bund und Ländern

Gr. u. Zw. Nr.	Gr u p p e Z w e i g	Handwerksbetriebe		Handwerksbetriebe, die verbunden sind mit Betrieben des/r				Von den Handwerks- betrieben arbeiten			Betrie- be mit Laden- ge- schäft der glei- chen Branche
		ins- gesamt	darunter Nebenbe- triebe d. Industrie, d. Handels, d. Land- wirt- schaft usw.	Einzel- handels	Land- wirt- schaft	Gast- wirt- schaft	Übrigen Branchen	auf eigenem Grund- stück	in gemie- teten Räumen	auf eigenem Grund- stück aber in gemiete- ten Räumen	
609	Färber u. chem. Reini- ger	285	6	4	2	-	-	129	145	6	159
611	Seifensieder, Leimsie- der	-	-	-	-	-	-	-	-	-	-
612	Kerzenzieher	3	-	-	-	-	-	1	2	-	-
613	Wäscher, Plätter	936	5	2	7	-	1	389	518	8	68
614	Glas- u. Gebäudereini- ger	476	1	1	-	-	1	28	246	3	3
701	Photographen	1 187	28	45	7	-	12	277	886	11	564
702	Buchdrucker	103	11	2	-	-	-	44	56	1	36
703	Buchbinder	630	36	44	4	-	3	218	396	9	329
704	Linierer	4	-	-	-	-	-	1	3	-	-
705	Kartonagenmacher	37	1	1	-	-	-	6	27	3	3
706	Töpfer	78	-	-	-	-	1	48	28	1	2
707	Keramiker	17	1	-	1	-	-	4	13	-	1
708	Modelleure	10	1	-	-	-	-	4	6	-	2
709	Steinbildhauer	168	2	1	1	-	-	92	68	1	8
711	Maromor- u. Naturstein- schleifer	43	-	-	-	-	-	20	17	1	1
712	Glaser, ausser Bau- glaser	144	4	6	-	-	-	13	126	2	16
713	Glasschleifer	101	-	2	-	-	-	22	75	2	6
714	Glasaugenmacher	-	-	-	-	-	-	-	-	-	-
715	Glasbläser u. Glasin- strumentenmacher	33	3	-	-	-	-	3	30	-	3
716	Glas- u. Porzellan- maler	50	-	-	1	-	-	15	34	-	2
717	Vergolder u. Einrahmer	127	9	8	-	-	1	30	88	1	52
718	Lackierer	242	1	4	1	-	3	58	172	1	3
719	Schilderhersteller	254	1	1	-	-	1	14	233	-	14
721	Geigenbauer	25	-	-	-	-	-	3	22	-	9
722	Klavierbauer	140	2	1	1	-	1	23	110	1	22
723	Orgelbauer	36	-	-	-	-	-	12	24	-	2
724	Glockengieser	-	-	-	-	-	-	-	-	-	-
725	Musikinstrumentenma- cher (gemischt)	86	-	3	-	-	-	11	74	1	34
726	Schiffs- u. Kesselrei- niger	-	-	-	-	-	-	-	-	-	-

noch Tabelle X: Handwerkliche Nebenbetriebe, Verbindung des gegliedert nach Handwerksgruppen

Gr. u. Zw. Nr.	Gruppe Zweig	Handwerksbetriebe		Handwerksbetriebe, die verbunden sind mit Betrieben des/r				Von den Handwerks- betrieben arbeiten			Betrie- be mit Laden- ge- schäft der glei- chen Branche a)
		ins- gesamt	darunter Nebenbe- triebe d. Industrie, d. Handels, d. Land- wirtschaft usw. a)	Einzel- handels	Land- wirt- schaft	Gast- wirt- schaft	übrigen Branchen	auf eigenem Grund- stück	in gemie- teten Räumen	auf eigenem Grund- stück aber in gemiete- ten Räumen	
	Handwerk	8 848	..	198	27	14	17	3 365	5 385	98	.
I	Bauhandwerke	2 424	.	11	7	1	4	1 095	1 280	49	.
II	Nahrungsmittelhand- werke	883	.	64	7	10	3	523	354	6	.
III	Bekleidungs-, Textil- u. Lederhandwerke	2 346	.	33	-	-	1	621	1 712	13	.
IV	Eisen- u. metallver- arbeitende Handwerke	1 271	.	35	7	1	8	501	758	12	.
V	Holzverarbeitende Handwerke	730	.	4	4	2	1	339	381	10	.
VI	Gesundheits- u. Kör- perpflege, chem. u. Reinigungshandwerke	912	.	41	2	-	-	210	696	6	.
VII	Papierverarbeitende, keramische u. sonsti- ge Handwerke	282	..	10	-	-	-	76	204	2	.
101	Hochbau	462	.	-	2	1	1	268	183	11	.
102	Tiefbau	1	.	-	-	-	-	-	1	-	.
103	Hoch- u. Tiefbau	92	.	-	2	-	-	49	36	7	.
104	Beton- u. Stahlbeton- bauer	3	.	-	-	-	-	2	1	-	.
105	Backofenbauer	3	.	-	-	-	-	-	3	-	.
106	Brunnenbauer	3	.	-	-	-	-	2	1	-	.
107	Feuerungs-, Schorn- stein- u. Industrie- ofenbauer	6	.	-	-	-	-	2	4	-	.
108	Platten- u. Fliesen- leger	26	.	1	-	-	-	13	12	1	.
109	Steinholzleger	1	.	-	-	-	-	1	-	-	.
111	Wärme-, Kälte- u. Schallschutzisolierer	10	..	-	-	-	-	2	8	-	.
112	Beton- u. Kunststein- hersteller, Mosaik- u. Terrazzoleger	11	.	-	-	-	-	8	3	-	.
113	Strassenbauer (rein)	2	.	-	-	-	-	-	2	-	.
114	Strassenbauer mit Tief- bau, Gleisoberbau u. Landeskulturbau	13	.	-	-	-	-	8	5	-	.
115	Fflasterer (Steinsetzer u. Asphaltierer)	5	..	-	-	-	-	-	5	-	.
116	Stukkateure (Gipser) u. Verputzer	8	.	-	-	-	-	2	6	-	.
117	Zimmerer u. Treppen- bauer	134	.	-	1	-	1	91	42	1	.
118	Dachdecker	142	.	-	-	-	1	58	80	4	.
119	Steinmetze	35	.	1	1	-	-	19	16	-	.
121	Maler u. Anstreicher	662	.	4	-	-	-	242	412	8	.
122	Bauglaser	73	.	2	-	-	1	29	39	5	.
123	Ofensetzer	17	.	-	-	-	-	6	11	-	.
124	Elektroinstallateure	280	.	-	-	-	-	101	174	5	.

a) nicht nachgewiesen.

Handwerks mit anderen wirtschaftlichen Tätigkeiten und Betriebsräume und -zweigen in Bund und Ländern

Gr. u. Zw. Nr.	Gr u p p e Z w e i g	Handwerksbetriebe		Handwerksbetriebe, die verbunden sind mit Betrieben des/r				Von den Handwerks- betrieben arbeiten			Betrie- be mit Laden- ge- schäft der glei- chen Branche a)
		ins- gesamt	darunter Nebenbe- triebe d. Industrie, d. Handels, d. Land- wirt- schaft usw.a)	Einzel- handels	Land- wirt- schaft	Gast- wirt- schaft	übrigen Branchen	auf eigenem Grund- stück	in gemie- teten Räumen	auf eigenem Grund- stück aber in gemiete- ten Räumen	
125	Bauklempner	79	.	1	-	-	-	39	40	-	.
126	Installateure (Gas, Wasser)	10	.	-	-	-	-	3	7	-	.
127	Lüftungs- u. Kühlan- lagenhersteller	5	.	-	-	-	-	-	4	1	.
128	Zentralheizungsbauer	52	.	-	-	-	-	24	26	2	.
129	Schornsteinfeger	46	.	-	-	-	-	23	23	-	.
131	Klempner u. Installa- teure	243	.	2	1	-	-	103	136	4	.
132	Strohdachdecker	-	-	-	-	-	-	-	-	-	-
201	Bäcker	286	.	46	-	1	-	200	85	1	.
202	Konditoren	39	.	-	-	5	-	12	26	1	.
203	Bäcker u. Konditoren	135	.	6	-	4	-	76	57	2	.
204	Fleischer	358	.	5	2	-	1	192	164	2	.
205	Roschlachter	22	.	-	-	-	-	14	8	-	.
206	Müller	30	.	5	5	-	2	27	3	-	.
207	Brauer, Mälzer	-	-	-	-	-	-	-	-	-	-
208	Lebkuchen-, Waffel- u. Oblatenbäcker	3	.	-	-	-	-	-	3	-	.
209	Andere Süßwarenher- steller (Pralinen- u. Marzipanhersteller)	10	.	2	-	-	-	2	8	-	.
211	Hausschlachter	-	-	-	-	-	-	-	-	-	-
221	Ölmüller	-	-	-	-	-	-	-	-	-	-
301	Herrenschneider	318	.	1	-	-	-	93	225	-	.
302	Damenschneider	711	.	-	-	-	-	134	575	2	.
303	Herren- u. Damen- schneider	254	.	-	-	-	-	48	203	3	.
304	Wäscheschneider	30	.	1	-	-	-	11	18	1	.
305	Korsettmacher	3	.	-	-	-	-	1	2	-	.
306	Lederbekleidungs- schneider	-	-	-	-	-	-	-	-	-	-
307	Putzmacher	103	.	4	-	-	-	13	90	-	.
308	Stricker	23	.	-	-	-	-	9	14	-	.
309	Sticker	17	.	-	-	-	-	3	14	-	.
311	Weber u. Wirker	12	.	1	-	-	-	3	9	-	.
312	Klöppler	-	-	-	-	-	-	-	-	-	-
313	Kunststopfer	8	.	-	-	-	-	-	8	-	.
314	Textilhanddrucker	-	-	-	-	-	-	-	-	-	-
315	Tuchmacher	-	-	-	-	-	-	-	-	-	-
316	Seiler u. Netzmacher	7	.	-	-	-	-	4	3	-	.
317	Segel- u. Zeltmacher	10	.	1	-	-	-	4	5	1	.
318	Kürschner	31	.	5	-	-	-	5	25	1	.
319	Hut- u. Mützenmacher	12	.	2	-	-	-	2	10	-	.
321	Handschuhmacher	-	-	-	-	-	-	-	-	-	-
322	Tierausstopfer u. Prä- paratoren	2	.	2	-	-	-	1	1	-	.

a) nicht nachgewiesen.

noch Tabelle X: Handwerkliche Nebenbetriebe, Verbindung des
gegliedert nach Handwerksgruppen

Gr. u. Zw. Nr.	Gruppe Zweig	Handwerksbetriebe		Handwerksbetriebe, die verbunden sind mit Betrieben des/r				Von den Handwerks- betrieben arbeiten			Betrie- be mit Laden- ge- schäft der glei- chen Branche a)
		ins- gesamt	darunter Nebenbe- triebe d. Industrie, d. Handels, d. Land- wirt- schaft usw.a)	Einzel- handels	Land- wirt- schaft	Gast- wirt- schaft	übrigen Branchen	auf eigenem Grund- stück	in gemei- neten Räumen	auf eigenem Grund- stück aber in gemei- neten Räumen	
323	Schuhmacher	502	.	-	-	-	-	185	316	1	.
324	Orthopädie-schuhmacher	27	.	-	-	-	-	13	14	-	.
325	Schäftemacher u. Step- per	2	.	-	-	-	-	1	1	-	.
326	Holzschuh- u. Holzspan- toffelmacher	6	.	-	-	-	-	2	4	-	.
327	Sattler (rein)	34	.	1	-	-	-	13	20	1	.
328	Autosattler (rein)	15	.	-	-	-	-	5	9	1	.
329	Sattler u. Polsterer (Tapezierer)	55	.	2	-	-	-	19	35	1	.
331	Polsterer (Tapezierer) u. Dekorateure	157	.	12	-	-	1	50	106	1	.
332	Feintäschner	3	.	-	-	-	-	1	2	-	.
334	Posamentierer	2	.	-	-	-	-	1	1	-	.
335	Gerber u. Lederglätter	-	-	-	-	-	-	-	-	-	-
336	Stoffspielzeugher- steller	2	.	1	-	-	-	-	2	-	.
401	Schmiede (gemischt)	46	.	2	3	-	1	31	14	1	.
402	Hufschmiede	14	.	-	1	-	-	8	6	-	.
403	Wagenschmiede	2	.	-	1	-	-	-	2	-	.
404	Anhängerbau	4	.	1	-	-	-	4	-	-	.
405	Werkzeugschmiede	-	-	-	-	-	-	-	-	-	-
406	Gesenkschmiede	-	-	-	-	-	-	-	-	-	-
407	Schiffsschmiede	-	-	-	-	-	-	-	-	-	-
408	Ankerschmiede	-	-	-	-	-	-	-	-	-	-
409	Kunstschmiede	1	.	-	-	-	-	-	1	-	.
411	Kesselschmiede	-	-	-	-	-	-	-	-	-	-
412	Federnschmiede	1	.	-	-	-	-	1	-	-	.
413	Nagelschmiede	-	-	-	-	-	-	-	-	-	-
414	Kettenschmiede	-	-	-	-	-	-	-	-	-	-
415	Landmaschinenhand- werker	2	.	-	-	-	-	2	-	-	.
416	Mühlenbauer	1	.	-	-	-	-	-	1	-	.
417	Schlosser (gemischt)	189	.	-	1	-	-	82	105	2	.
418	Bauschlosser	55	.	-	-	-	-	28	26	1	.
419	Waagenbauer	8	.	-	-	-	-	2	6	-	.
421	Dreher	3	.	-	-	-	-	1	2	-	.
422	Metallformer u. -gies- ser	6	.	-	-	-	-	4	2	-	.
423	Schweisser	5	.	-	-	-	-	4	1	-	.
424	Riet-, Webegeschirr- u. Kammacher	-	-	-	-	-	-	-	-	-	-
425	Feilenhauer	2	.	-	-	-	-	1	1	-	.
426	Maschinenbauer einsch. Aufzugbauer u. Werk- zeugschlosser	44	.	-	-	-	2	22	19	3	.
427	Zinngieser	-	-	-	-	-	-	-	-	-	-
428	Kraftfahrzeughand- werker	181	.	-	1	-	3	76	105	-	.

a) nicht nachgewiesen.

Handwerks mit anderen wirtschaftlichen Tätigkeiten und Betriebsräume
und -zweigen in Bund und Ländern

Gr. u. Zw. Nr.	Gruppe Zweig	Handwerksbetriebe		Handwerksbetriebe, die verbunden sind mit Betrieben des/r				Von den Handwerks- betrieben arbeiten			Betrie- be mit Laden- ge- schäft der glei- chen Branche a)
		ins- gesamt	darunter Nebenbe- triebe d. Industrie, d. Handels, d. Land- wirt- schaft usw. a.	Einzel- handels	Land- wirt- schaft	Gast- wirt- schaft	übrigen Branchen	auf eigenem Grund- stück	in gemie- teten Räumen	auf eigenem Grund- stück aber in gemiete- ten Räumen	
429	Zylinder- u. Kurbel- wellenschleifer	1	.	-	-	-	-	-	1	-	.
431	Kraftfahrzeugelektri- ker	21	.	1	-	-	-	6	15	-	.
432	Vulkanisierer	36	.	2	-	-	1	14	22	-	.
433	Elektromaschinenbauer	21	.	-	-	-	-	6	14	1	.
434	Elektromechaniker	23	.	-	-	-	-	9	14	-	.
435	Rundfunkmechaniker	78	.	2	-	-	-	21	56	1	.
436	Schwachstrommechaniker	6	.	-	-	-	-	3	3	-	.
437	Allgemeine Mechaniker	42	.	2	-	-	-	16	26	-	.
438	Feinmechaniker	24	.	-	-	-	-	7	17	-	.
439	Werkzeugmacher u. Ma- schinenbauer	-	-	-	-	-	-	-	-	-	.
441	Fahrradmechaniker (rein)	113	.	4	-	-	-	57	55	1	.
442	Büro- u. Sprechmaschi- nenmechaniker (rein)	35	.	1	-	-	-	11	24	-	.
443	Nähmaschinenmechaniker (rein)	8	.	-	-	-	-	1	7	-	.
444	Fahrrad- u. Nähmaschi- nenmechaniker	41	.	2	-	-	-	17	23	1	.
445	Nähmaschinen- u. Büro- maschinenmechaniker	2	.	-	-	-	-	-	2	-	.
446	Optikmechaniker (Fein- mechaniker)	-	-	-	-	-	-	-	-	-	.
447	Kupferschmiede	5	.	-	-	-	-	4	1	-	.
448	Geräteklempler	3	.	-	-	-	1	-	3	-	.
449	Kühlerhersteller u. -reparateur	6	.	-	-	-	-	2	4	-	.
451	Büchsenmacher	1	.	-	-	-	-	-	1	-	.
452	Messerschmiede	17	.	3	-	-	-	7	10	-	.
453	Gold- u. Silberschmie- de	52	.	1	-	1	-	12	40	-	.
454	Taschenuhrehäuse- macher	-	-	-	-	-	-	-	-	-	.
455	Gold-, Silber- u. Alu- miniumschläger	1	.	-	-	-	-	1	-	-	.
456	Uhrmacher	149	.	14	-	-	-	34	114	1	.
457	Graveure	6	.	-	-	-	-	1	5	-	.
458	Edelsteingraveure u. -schleifer	-	-	-	-	-	-	-	-	-	.
459	Gürtler	2	.	-	-	-	-	1	1	-	.
461	Metalldrücker	1	.	-	-	-	-	-	1	-	.
462	Formstecher	-	-	-	-	-	-	-	-	-	.
463	Guillocheure	-	-	-	-	-	-	-	-	-	.
464	Ziseleure	1	.	-	-	-	-	1	-	-	.
465	Kunstgiesser	-	-	-	-	-	-	-	-	-	.
466	Kunstmailleure	-	-	-	-	-	-	-	-	-	.
467	Emailleure	1	.	-	-	-	-	-	1	-	.
468	Damaszierer	-	-	-	-	-	-	-	-	-	.
469	Galvanisierer	9	.	-	-	-	-	4	5	-	.

a) nicht nachgewiesen.

noch Tabelle X: Handwerkliche Nebenbetriebe, Verbindung des
gegliedert nach Handwerksgruppen

Gr. u. Zw. Nr.	Gruppe Zweig	Handwerksbetriebe		Handwerksbetriebe, die verbunden sind mit Betrieben des/r				Von den Handwerks- betrieben arbeiten			Betrie- be mit Laden- ge- schäft der glei- chen Branche a)	
		ins- gesamt	darunter Nebenbe- triebe d. Industrie, d. Handels- u. Land- wirtschaft usw. a)	Einzel- handels	Land- wirt- schaft	Gast- wirt- schaft	übrigen Branchen	auf eigenem Grund- stück	in gemie- teten Räumen	auf eigenem Grund- stück aber in gemiete- ten Räumen		
												1
471	Metallschleifer	-	-	-	-	-	-	-	-	-	-	-
472	Metallspiel- u. Metall- schmuckwarenhersteller	2	.	-	-	-	-	-	2	-	.	.
501	Möbeltischler	119	.	1	-	-	-	57	60	2	.	.
502	Bautischler	26	.	1	-	-	-	15	11	-	.	.
503	Bau- u. Möbeltischler	399	.	1	1	-	-	171	221	7	.	.
504	Stuhltischler	1	.	-	-	-	-	-	1	-	.	.
505	Sargtischler	5	.	-	-	-	-	2	3	-	.	.
506	Jalousie- u. Rolladen- bauer	4	.	-	-	-	-	3	1	-	.	.
507	Parkettleger u. Kegel- bahnbauer	6	.	-	-	-	-	2	3	1	.	.
508	Intarsienschneider	1	.	-	-	-	-	-	1	-	.	.
509	Uhrengehäusemacher	-	-	-	-	-	-	-	-	-	-	-
511	Boots- u. Schiffsbauer	24	.	-	-	2	-	18	6	-	.	.
512	Modellbauer(-tisch- ler)	10	.	-	-	-	-	3	7	-	.	.
513	Stellmacher (Wagner)	26	.	-	1	-	1	15	11	-	.	.
514	Karosserie- u. Fahr- zeugbauer	6	.	-	-	-	-	3	3	-	.	.
515	Stellmacher (Wagner) u. Karosseriebauer (gemischt)	8	.	-	-	-	-	5	3	-	.	.
516	Drechsler	12	.	-	-	-	-	7	5	-	.	.
517	Griff- u. Heftemacher	-	-	-	-	-	-	-	-	-	-	-
518	Holzspielzeugher- steller	4	.	-	-	-	-	2	2	-	.	.
519	Elfenbeinschnitzer	-	-	-	-	-	-	-	-	-	-	-
521	Bernsteindrechsler- u. -schnitzer	-	-	-	-	-	-	-	-	-	-	-
522	Schirm- u. Stockmacher	12	.	1	-	-	-	3	9	-	.	.
523	Holzbildhauer	6	.	-	-	-	-	2	4	-	.	.
524	Böttcher u. Weinküfer	16	.	-	-	-	-	9	7	-	.	.
525	Muldenhauer	-	-	-	-	-	-	-	-	-	-	-
526	Korb- u. Stuhlflechter	30	.	-	2	-	-	15	15	-	.	.
527	Bürsten- u. Pinselma- cher	13	.	-	-	-	-	7	6	-	.	.
528	Holzrechen- u. Sieb- macher	2	.	-	-	-	-	-	2	-	.	.
601	Augenoptiker	24	.	4	-	-	-	4	20	-	.	.
602	Bandagisten	3	.	-	-	-	-	-	3	-	.	.
603	Orthopädiemechaniker	14	.	1	-	-	-	2	11	1	.	.
604	Chirurgieinstrumen- tenmacher	1	-	-	-	-	-	-	-	-	-	-
605	Zahntechniker	24	.	-	-	-	-	2	22	-	.	.
606	Herrenfriseure	314	.	18	1	-	-	56	257	1	.	.
607	Damenfriseure	202	.	9	-	-	-	29	172	1	.	.
608	Herren- u. Damen- friseure	143	.	9	-	-	-	38	105	-	.	.

a) nicht nachgewiesen

**Handwerks mit anderen wirtschaftlichen Tätigkeiten und Betriebsräume
und -zweigen in Bund und Ländern**

Gr. u. Zw. Nr.	G r u p p e Z w e i g	Handwerksbetriebe		Handwerksbetriebe, die verbunden sind mit Betrieben des/r				Von den Handwerks- betrieben arbeiten			Betrie- be mit Laden- ge- schäft der glei- chen Branche a)
		ins- gesamt	darunter Nebenbe- triebe d. Industrie, d. Handels, d. Land- wirt- schaft usw. a)	Einzel- handels	Land- wirt- schaft	Gast- wirt- schaft	übrigen Branchen	auf eigenem Grund- stück	in gemie- teten Räumen	auf eigenem Grund- stück aber in gemiete- ten Räumen	
609	Färber u. chem. Reini- ger	18	.	-	-	-	-	6	11	1	.
611	Seifensieder, Leim- sieder	-	-	-	-	-	-	-	-	-	-
612	Kerzenzieher	-	-	-	-	-	-	-	-	-	-
613	Wäscher, Plätter	99	.	-	-	-	-	42	57	-	.
614	Glas- u. Gebäuderei- niger	71	.	-	1	-	-	31	38	2	.
701	Photographen	116	.	2	-	-	-	16	99	1	.
702	Buchdrucker	-	-	-	-	-	-	-	-	-	-
703	Buchbinder	33	.	5	-	-	-	17	16	-	.
704	Linierer	-	-	-	-	-	-	-	-	-	-
705	Kartonagenmacher	1	.	-	-	-	-	1	-	-	.
706	Töpfer	4	.	-	-	-	-	2	2	-	.
707	Keramiker	2	.	-	-	-	-	-	2	-	.
708	Modelleure	-	-	-	-	-	-	-	-	-	-
709	Steinbildhauer	2	.	-	-	-	-	1	1	-	.
711	Marmor- u. Naturstein- schleifer	1	.	-	-	-	-	1	-	-	.
712	Glaser, ausser Bau- glaser	24	.	-	-	-	-	13	10	1	.
713	Glasschleifer	7	.	-	-	-	-	2	5	-	.
714	Glasaugenmacher	-	-	-	-	-	-	-	-	-	-
715	Glasbläser u. Glasin- strumentenmacher	2	.	-	-	-	-	-	2	-	.
716	Glas- u. Porzellan- maler	2	.	-	-	-	-	-	2	-	.
717	Vergolder u. Einrahmer	6	.	2	-	-	-	2	4	-	.
718	Lackierer	22	.	1	-	-	-	10	12	-	.
719	Schilderhersteller	30	.	-	-	-	-	5	25	-	.
721	Geigenbauer	-	-	-	-	-	-	-	-	-	-
722	Flavierbauer	6	.	-	-	-	-	1	5	-	.
723	Orgelbauer	1	.	-	-	-	-	-	1	-	.
724	Glockengiesser	-	-	-	-	-	-	-	-	-	-
725	Musikinstrumentenma- cher (gemischt)	19	.	-	-	-	-	5	14	-	.
726	Schiffs- u. Kesselrei- niger	4	.	-	-	-	-	-	4	-	.

a) nicht nachgewiesen

noch Tabelle X: Handwerkliche Nebenbetriebe, Verbindung des
gegliedert nach Handwerksgruppen

Gr. u. Zw. Nr.	Gruppe Zweig	Handwerksbetriebe		Handwerksbetriebe, die verbunden sind mit Betrieben des/r				Von den Handwerks- betrieben arbeiten			Betrie- be mit Laden- ge- schäft des glei- chen Branche
		ins- gesamt	darunter Nebenbe- triebe d. Industrie, d. Handels d. Land- wirtschaft usw.	Einzel- handels	Land- wirt- schaft	Gast- wirt- schaft	übrigen Branchen	auf eigenem Grund- stück	in gemie- teten Räumen	auf eigenem Grund- stück aber in gemiete- ten Räumen	
	Handwerk	90 058	5 406	1 693	19 346	1 572	1 113	45 494	41 248	634	20 885
I	Bauhandwerke	18 833	931	229	3 403	62	251	9 526	8 189	238	1 636
II	Nahrungsmittelhand- werke	11 264	773	315	3 518	1 273	106	8 047	3 148	69	8 751
III	Bekleidungs-, Textil- u. Lederhandwerke	27 620	1 140	320	4 133	41	218	10 632	15 574	116	3 471
IV	Eisen- u. metallver- arbeitende Handwerke	12 291	1 001	334	2 854	82	231	6 536	5 543	91	2 803
V	Holzverarbeitende Handwerke	12 253	1 354	153	5 090	94	133	8 529	3 521	68	689
VI	Gesundheits- u. Kör- perpflege, chem. u. Reinigungshandwerke	6 125	138	299	290	17	146	1 721	4 179	41	3 090
VII	Papierverarbeitende, keramische u. sonsti- ge Handwerke	1 672	69	43	58	3	28	503	1 094	11	445
101	Hochbau	2 368	161	20	691	11	18	1 184	1 061	27	14
102	Tiefbau	54	4	-	9	-	-	28	23	-	-
103	Hoch- u. Tiefbau	1 262	117	18	265	5	15	756	428	33	18
104	Beton- u. Stahlbeton- bauer	3	1	-	-	-	-	-	3	-	-
105	Backofenbauer	25	2	1	3	-	1	10	13	-	-
106	Brunnenbauer	29	1	-	2	-	-	15	11	1	-
107	Feuerungs-, Schorn- stein- u. Industrie- ofenbauer	15	-	-	2	-	-	3	11	-	-
108	Platten- u. Fliesen- leger	151	9	3	10	-	1	55	83	2	3
109	Steinholzleger	16	-	-	1	-	-	6	9	-	-
111	Wärme-, Kälte- u. Schallschutzisolerier	46	-	-	-	-	-	11	30	1	-
112	Beton- u. Kunststein- hersteller, Mosaik- u. Terrazzoleger	233	16	6	47	1	4	135	93	4	5
113	Strassenbauer (rein)	10	-	-	1	-	1	5	5	-	-
114	Strassenbauer mit Tief- bau, Gleisoberbau u. Landeskulturbau	75	8	-	8	-	1	38	35	1	-
115	Pflasterer (Steinsetzer u. Asphaltierer)	240	11	2	47	1	6	80	150	1	-
116	Stukkateure (Gipser) u. Verputzer	144	2	1	10	-	2	50	76	3	1
117	Zimmerer u. Treppen- bauer	1 498	216	9	463	7	66	994	419	25	5
118	Dachdecker	1 004	59	11	160	1	10	443	543	18	2
119	Steinmetze	563	18	10	68	5	7	304	244	15	6
121	Maler u. Anstreicher	6 226	187	43	1 193	15	77	3 191	2 408	47	145
122	Bauglaser	393	7	3	16	-	2	179	211	3	30
123	Ofensetzer	105	1	2	-	-	1	25	77	-	14
124	Elektroinstallateure	1 756	32	47	137	8	20	781	918	19	785

Handwerks mit anderen wirtschaftlichen Tätigkeiten und Betriebsräume und -zweigen in Bund und Ländern

Gr. u. Zw. Nr.	Gruppe Zweig	Handwerksbetriebe		Handwerksbetriebe, die verbunden sind mit Betrieben des/r				Von den Handwerks- betrieben arbeiten			Betrie- be mit Laden- ge- schäft der glei- chen Branche
		ins- gesamt	darunter Nebenbe- triebe d. Industrie, d. Handels- u. Land- wirt- schaft usw.	Einzel- handels	Land- wirt- schaft	Gast- wirt- schaft	übrigen Branchen	auf eigenem Grund- stück	in gemie- teten Räumen	auf eigenem Grund- stück aber in gemiete- ten Räumen	
125	Bauklempner	282	21	11	68	2	6	180	100	2	82
126	Installateure (Gas, Wasser)	203	11	4	31	-	2	99	96	8	42
127	Lüftungs- u. Kühl- anlagenhersteller	29	2	-	-	1	-	8	21	-	-
128	Zentralheizungsbauer	167	2	-	1	-	-	65	98	4	9
129	Schornsteinfeger	265	2	-	3	-	-	34	223	-	-
131	Klempner u. Installa- teure	1 671	41	38	167	5	11	847	800	24	475
132	Strohdachdecker	-	-	-	-	-	-	-	-	-	-
201	Bäcker	4 395	115	218	1 226	296	24	3 143	1 226	26	4 052
202	Konditoren	329	8	10	3	115	3	124	201	4	259
203	Bäcker u. Konditoren	439	7	27	27	82	2	284	146	9	431
204	Fleischer	4 317	113	49	870	756	39	2 904	1 386	27	3 842
205	Hausschlachter	83	1	-	7	6	2	33	49	1	74
206	Müller	1 616	525	10	1 373	14	34	1 529	85	2	78
207	Brauer, Mälzer	13	-	1	8	3	2	12	1	-	-
208	Lebkuchen-, Waffel- u. Oblatenbäcker	42	3	-	4	1	-	11	31	-	9
209	Andere Süßwarenher- steller (Pralinen- u. Marzipanhersteller)	30	1	-	-	-	-	7	23	-	6
211	Hausschlachter	-	-	-	-	-	-	-	-	-	-
221	Ölmüller	-	-	-	-	-	-	-	-	-	-
301	Herrenschneider	4 194	168	73	793	6	47	1 744	2 258	13	167
302	Damenschneider	6 435	120	26	193	2	13	1 366	4 398	23	107
303	Herren- u. Damen- schneider	2 377	26	28	167	1	12	639	1 651	17	165
304	Wäscheschneider	308	15	1	2	-	2	59	212	-	26
305	Korsettmacher	52	4	-	-	-	-	6	41	-	15
306	Lederbekleidungs- schneider	5	-	-	-	-	-	1	4	-	2
307	Putzmacher	669	24	14	4	-	3	119	503	2	288
308	Stricker	485	25	7	43	2	8	189	261	3	123
309	Sticker	83	3	2	-	-	-	12	59	1	16
311	Weber u. Wirker	107	8	1	10	-	-	28	79	-	8
312	Klöppler	3	-	-	-	-	-	-	3	-	1
313	Kunststopfer	47	1	1	-	-	2	3	40	-	6
314	Textilhanddrucker	5	-	1	-	-	2	2	3	-	1
315	Tuchmacher	1	-	-	-	-	-	1	-	-	-
316	Seiler u. Netzmacher	73	10	3	14	1	2	45	26	2	35
317	Segel- u. Zeltmacher	7	-	-	-	-	-	1	6	-	-
318	Küpschner	192	8	7	1	-	1	38	150	2	77
319	Hut- u. Mützenmacher	90	5	1	-	-	1	23	66	1	43
321	Handschuhmacher	25	2	-	5	-	2	9	15	-	3
322	Tierausstopfer u. Prä- paratoren	3	-	-	1	-	1	1	1	-	1

noch Tabelle X: Handwerkliche Nebenbetriebe, Verbindung des
gegliedert nach Handwerksgruppen

Gr. u. Zw. Nr.	Gruppe Zweig	Handwerksbetriebe		Handwerksbetriebe, die verbunden sind mit Betrieben des/r				Von den Handwerks- betrieben arbeiten			Betrie- be mit Laden- ge- schäft der glei- chen Branche
		ins- gesamt	darunter Nebenbe- triebe d. Industrie, d. Handels, d. Land- wirtschaft usw.	Einzel- handels	Land- wirt- schaft	Gast- wirt- schaft	übrigen Branchen	auf eigenem Grund- stück	in gemie- teten Räumen	auf eigenem Grund- stück aber in gemiete- ten Räumen	
323	Schuhmacher	8 507	527	95	2 305	13	94	4 529	3 783	24	1 694
324	Orthopädienschuhmacher	200	6	3	19	-	2	79	121	-	64
325	Schäftemacher u. Stepper	74	4	-	4	-	-	16	58	-	8
326	Holzschuh- u. Holzspan- toffelmacher	20	10	-	11	-	-	16	4	-	2
327	Sattler (rein)	377	36	11	112	3	3	207	168	2	53
328	Autosattler (rein)	66	2	1	1	-	-	11	55	-	3
329	Sattler u. Polsterer (Tapezierer)	1 298	96	30	410	11	16	842	416	13	319
331	Polsterer (Tapezierer) u. Dekorateur	1 173	29	7	23	-	4	336	792	10	220
332	Feintäschner	651	6	7	3	2	2	261	358	3	21
334	Posamentierer	6	-	-	-	-	-	3	2	-	-
335	Gerber u. Lederglätter	84	5	1	12	-	1	46	38	-	3
336	Stoffspielzeugher- steller	3	-	-	-	-	-	-	3	-	-
401	Schmiede (gemischt)	3 482	531	107	2 339	49	43	2 889	588	8	168
402	Hufschmiede	13	1	-	4	-	-	9	4	-	-
403	Wagenschmiede	18	4	2	10	-	1	14	4	-	1
404	Anhängerbau	6	-	1	1	-	-	5	1	-	1
405	Werkzeugschmiede	4	-	-	1	-	-	2	2	-	-
406	Gesenkschmiede	-	-	-	-	-	-	-	-	-	-
407	Schiffsschmiede	-	-	-	-	-	-	-	-	-	-
408	Ankerschmiede	-	-	-	-	-	-	-	-	-	-
409	Kunstschmiede	7	-	-	-	-	-	2	5	-	-
411	Kesselschmiede	9	-	-	-	-	-	-	4	-	-
412	Federnschmiede	4	-	-	-	-	-	-	4	-	-
413	Nagelschmiede	4	-	-	-	-	-	-	4	-	-
414	Kettenschmiede	2	-	-	1	-	-	2	-	-	1
415	Landmaschinenhand- werker	267	47	22	59	-	8	199	65	3	84
416	Mühlenbauer	61	5	1	19	-	2	36	24	-	-
417	Schlosser (gemischt)	1 412	49	55	185	8	45	771	624	17	237
418	Bauschlosser	451	12	13	33	3	3	225	226	-	33
419	Waagenbauer	38	1	-	2	-	1	16	22	-	3
421	Dreher	65	3	1	4	-	-	31	33	1	2
422	Metallformer u. -gies- ser	21	3	-	-	-	-	9	12	-	-
423	Schweisser	45	-	-	1	-	-	14	31	-	1
424	Riet-, Webegeschirr- u. Kammmacher	4	-	-	1	-	-	1	3	-	-
425	Feilenhauer	11	-	1	-	-	-	8	3	-	-
426	Maschinenbauer einschl. Aufzugbauer u. Werk- zeugschlosser	216	10	4	7	-	5	89	125	2	13
427	Zinngiesser	1	-	-	-	-	-	-	1	-	-
428	Kraftfahrzeughand- werker	1 508	74	27	42	9	51	691	798	19	377

Handwerks mit anderen wirtschaftlichen Tätigkeiten und Betriebsräume
und -zweigen in Bund und Ländern

Gr. u. Zw. Nr.	Gruppe Zweig	Handwerksbetriebe		Handwerksbetriebe, die verbunden sind mit Betrieben des/r				Von den Handwerks- betrieben arbeiten			Betrie- be mit Laden- ge- schäft der glei- chen Branche
		ins- gesamt	darunter Nebenbe- triebe d. Industrie, d. Handels, d. Land- wirt- schaft usw.	Einzel- handels	Land- wirt- schaft	Gast- wirt- schaft	übrigen Branchen	auf eigenem Grund- stück	in gemie- teten Räumen	auf eigenem Grund- stück aber in gemiete- ten Räumen	
429	Zylinder- u. Kurbel- wellenschleifer	12	-	-	-	-	1	4	8	-	-
431	Kraftfahrzeugelek- triker	120	6	-	-	-	1	28	92	-	22
432	Vulkaniseure	145	12	6	1	-	1	37	108	-	30
433	Elektromaschinenbauer	123	3	3	2	-	1	43	77	3	15
434	Elektromechaniker	190	11	3	4	-	3	51	134	5	55
435	Rundfunkmechaniker	556	62	5	6	1	14	98	405	9	277
436	Schwachstrommechaniker	2	-	-	-	-	-	-	2	-	-
437	Allgemeine Mechaniker	359	8	7	15	-	7	156	199	4	59
438	Feinmechaniker	144	5	2	2	-	1	39	105	-	10
439	Werkzeugmacher u. Ma- schinenbauer	100	2	-	2	-	-	45	55	-	1
441	Fahrradmechaniker (rein)	623	41	16	56	6	23	335	270	1	358
442	Büro- u. Sprechmaschi- nenmechaniker (rein)	169	21	4	4	1	3	28	124	3	41
443	Nähmaschinenmechani- ker (rein)	52	3	-	-	-	-	11	40	-	12
444	Fahrrad- u. Nähmaschi- nenmechaniker	227	14	11	18	3	4	113	100	3	138
445	Nähmaschinen- u. Büro- maschinenmechaniker	60	4	1	-	-	-	7	51	-	19
446	Optikmechaniker (Fein- optiker)	28	1	3	1	-	-	12	16	-	7
447	Kupferschmiede	34	-	1	2	1	-	16	17	1	2
448	Geräteklempler	34	-	3	5	1	2	16	14	3	9
449	Kühlerhersteller u. -reparateure	24	-	-	-	-	-	6	18	-	1
451	Büchsenmacher	14	1	1	-	-	-	3	11	-	10
452	Messerschmiede	124	15	6	4	-	3	42	80	-	68
453	Gold- u. Silberschmie- de	236	13	3	-	-	-	58	176	-	59
454	Taschenuhrengehäuse- macher	6	-	-	-	-	-	1	5	-	-
455	Gold-, Silber- u. Alu- miniumschläger	1	-	-	-	-	-	-	1	-	-
456	Uhrmacher	999	34	21	21	-	6	288	679	8	667
457	Graveure	95	1	1	-	-	-	19	71	-	15
458	Edelsteingraveure u. -schleifer	11	1	2	1	-	-	8	3	-	-
459	Gürtler	30	-	1	-	-	-	12	17	1	1
461	Metalldrücker	17	1	-	-	-	-	10	7	-	-
462	Formstecher	1	-	-	-	-	-	1	-	-	1
463	Gullockeure	-	-	-	-	-	-	-	-	-	-
464	Ziseleure	5	-	-	1	-	-	-	5	-	1
465	Kunstgiesser	8	-	-	-	-	-	5	3	-	-
466	Kunstemailleure	2	-	-	-	-	-	1	1	-	-
467	Emailleure	4	-	-	-	-	-	2	2	-	-
468	Damaszierer	-	-	-	-	-	-	-	-	-	-
469	Galvaniseure	42	1	-	-	-	1	10	32	-	-

noch Tabelle X: Handwerkliche Nebenbetriebe, Verbindung des
gegliedert nach Handwerksgruppen

Gr. u. Zw. Nr.	Gruppe Zweig	Handwerksbetriebe		Handwerksbetriebe, die verbunden sind mit Betrieben des/r				Von den Handwerks- betrieben arbeiten			Betrie- be mit Laden- ge- schäft der glei- chen Branche
		ins- gesamt	darunter Nebenbe- triebe d. Industrie, d. Handels, d. Land- wirt- schaft usw.	Einzel- handels	Land- wirt- schaft	Gast- wirt- schaft	übrigen Branchen	auf eigenem Grund- stück	in gemie- teten Räumen	auf eigenem Grund- stück aber in gemiete- ten Räumen	
471	Metallschleifer	42	1	-	-	-	-	11	31	-	4
472	Metallspiel- u. Metall- schmuckwarenhersteller	3	-	-	-	-	-	1	2	-	-
501	Möbeltischler	648	59	6	127	2	6	393	248	7	96
502	Bautischler	206	19	3	46	1	3	120	85	1	2
503	Bau- u. Möbeltischler	6 684	518	70	2 533	37	45	4 580	1 962	42	440
504	Stuhltischler	15	-	1	2	-	-	12	3	-	1
505	Sargtischler	28	-	-	2	-	2	18	8	2	10
506	Jalousie- u. Rolladen- bauer	42	1	-	-	-	1	10	32	-	1
507	Parkettleger u. Kegel- bahnbauer	29	1	-	1	-	-	7	22	-	-
508	Intarsienschneider	1	-	-	-	-	-	-	-	-	-
509	Uhrengehäusemacher	-	-	-	-	-	-	-	-	-	-
511	Boots- u. Schiffsbauer	16	1	-	2	-	-	7	9	-	-
512	Modellbauer (-tisch- ler)	67	1	1	1	1	-	26	41	-	-
513	Stellmacher (Wagner)	2 855	601	24	2 001	27	48	2 411	436	8	14
514	Karosserie- u. Fahr- zeugbauer	40	3	-	1	-	-	19	21	-	-
515	Stellmacher (Wagner) u. Karosseriebauer (gemischt)	108	4	1	24	-	-	56	50	2	1
516	Drechsler	320	22	15	65	-	6	192	128	-	16
517	Griff- u. Heftmacher	2	-	-	-	-	-	-	2	-	-
518	Holzspielzeughen- steller	13	-	1	5	-	-	7	6	-	1
519	Elfenbeinschnitzer	91	1	1	7	-	1	50	35	-	3
521	Bernsteindrechsler u. -schnitzer	-	-	-	-	-	-	-	-	-	-
522	Schirm- u. Stockmacher	38	4	-	1	-	-	8	27	1	21
523	Holzbildhauer	51	-	-	2	-	1	18	33	-	-
524	Böttcher u. Weinküfer	483	75	16	170	26	8	344	137	2	6
525	Muldenhauer	-	-	-	-	-	-	-	-	-	-
526	Korb- u. Stuhlflechter	300	23	7	61	-	10	153	119	2	30
527	Bürsten- u. Pinselma- cher	183	5	6	14	-	2	72	110	1	45
528	Holzrechen- u. Sieb- macher	33	16	1	25	-	-	26	7	-	2
601	Augenoptiker	133	4	6	-	-	-	20	113	-	112
602	Bandagisten	28	2	3	-	-	-	2	24	-	17
603	Orthopädiemechaniker	71	1	-	1	-	1	13	57	1	32
604	Chirurgieinstrumen- tenmacher	8	2	-	-	-	-	2	5	1	3
605	Zahntechniker	134	-	1	-	-	-	9	123	2	1
606	Herrenfriseure	2 034	99	130	223	10	120	755	1 205	10	909
607	Damenfriseure	840	5	4	6	1	2	120	662	4	327
608	Herren- u. Damenfri- seure	2 097	17	147	38	5	16	512	1 572	13	1 624

**Handwerks mit anderen wirtschaftlichen Tätigkeiten und Betriebsräume
und -zweigen in Bund und Ländern**

Gr. u. Zw. Nr.	Gruppe Zweig	Handwerksbetriebe		Handwerksbetriebe, die verbunden sind mit Betrieben des/r				Von den Handwerks- betrieben arbeiten			Betrie- be mit Laden- ge- schäft der glei- chen Branche
		ins- gesamt	darunter Nebenbe- triebe d. Industrie, d. Handels, d. Land- wirt- schaft usw.	Einzel- handels	Land- wirt- schaft	Gast- wirt- schaft	übrigen Branchen	auf eigenem Grund- stück	in gemie- teten Räumen	auf eigenem Grund- stück aber in gemie- teten Räumen	
609	Färber u. chem. Rei- niger	111	4	4	8	-	1	51	55	5	37
611	Seifensieder, Leim- sieder	5	-	1	-	1	-	4	1	-	2
612	Kerzenzieher	1	-	-	-	-	-	-	1	-	-
613	Wäscher, Plätter	528	4	3	14	-	5	216	275	5	26
614	Glas- u. Gebäuderei- niger	135	-	-	-	-	1	17	86	-	-
701	Photographen	716	22	24	17	2	22	174	501	7	252
702	Buchdrucker	34	4	1	-	-	-	14	20	-	10
703	Buchbinder	257	27	13	10	-	3	120	137	-	103
704	Linierer	2	-	-	-	-	-	-	2	-	-
705	Kartonagenmacher	25	-	1	-	-	-	15	10	-	2
706	Töpfer	48	2	1	17	1	-	31	17	-	12
707	Keramiker	47	-	-	-	-	-	9	37	1	8
708	Modelleure	-	-	-	-	-	-	-	-	-	-
709	Steinbildhauer	48	1	-	5	-	1	23	24	1	1
711	Marmor- u. Kunststein- schleifer	7	-	-	-	-	-	4	2	1	-
712	Glaser, ausser Bau- glaser	56	4	-	3	-	-	19	37	-	8
713	Glasschleifer	33	-	-	-	-	-	4	29	-	2
714	Glasaugenmacher	-	-	-	-	-	-	-	-	-	-
715	Glasbläser u. Glasin- strumentenmacher	18	-	-	-	-	-	1	15	-	1
716	Glas- u. Porzellan- maler	9	-	-	1	-	-	2	4	-	1
717	Vergolder u. Einrahmer	30	2	-	-	-	-	7	23	-	11
718	Lackierer	118	2	-	2	-	1	36	76	-	4
719	Schilderhersteller	80	-	-	-	-	-	8	71	1	1
721	Geigenbauer	22	-	-	-	-	-	5	14	-	3
722	Klavierbauer	57	4	1	2	-	-	13	37	-	9
723	Orgelbauer	22	-	-	1	-	-	9	9	-	2
724	Glockengiesser	1	-	-	-	-	-	-	1	-	-
725	Musikinstrumentenma- cher (gemischt)	42	1	2	-	-	1	9	28	-	15
726	Schiffs- u. Kessel- reiniger	-	-	-	-	-	-	-	-	-	-

noch Tabelle X: Handwerkliche Nebenbetriebe, Verbindung des
gegliedert nach Handwerksgruppen

Gr. u. Zw. Nr.	Gruppe Zweig	Handwerksbetriebe		Handwerksbetriebe, die verbunden sind mit Betrieben des/r				Von den Handwerks- betrieben arbeiten			Betrie- be mit Läden- ge- schäft der glei- chen Branche
		ins- gesamt	darunter Nebenbe- triebe d. Industrie, d. Handels, d. Land- wirt- schaft usw.	Einzel- handels	Land- wirt- schaft	Gast- wirt- schaft	übrigen Branchen	auf eigenem Grund- stück	in gemie- teten Räumen	auf eigenem Grund- stück aber in gemiete- ten Räumen	
	Handwerk	87 969	1 158	6 116	13 538	2 510	1 057	42 191	40 425	992	20 223
I	Bauhandwerke	18 605	180	519	2 763	36	182	8 768	7 072	342	1 710
II	Nahrungsmittelhand- werke	10 794	230	2 604	2 169	2 300	101	7 779	2 758	136	9 126
III	Bekleidungs-, Textil- u. Lederhandwerke	28 260	275	796	2 839	24	224	9 926	17 120	159	3 076
IV	Eisen- u. metallver- arbeitende Handwerke	11 961	245	887	1 934	34	211	6 060	5 509	149	2 425
V	Holzverarbeitende Hardwerke	11 332	150	355	3 526	93	230	7 568	3 333	147	476
VI	Gesundheits- u. Kör- perpflege, chem. u. Reinigungshandwerke	5 086	47	781	232	17	75	1 439	3 449	32	2 877
VII	Papierverarbeitende, keramische u. sonsti- ge Handwerke	1 931	31	174	75	6	34	651	1 179	27	533
101	Hochbau	981	22	16	296	2	8	432	230	22	5
102	Tiefbau	46	-	-	5	-	1	13	19	1	-
103	Hoch- u. Tiefbau	2 454	28	31	567	6	21	1 206	605	61	11
104	Beton- u. Stahlbeton- bauer	17	2	1	2	-	-	9	5	-	-
105	Backofenbauer	16	-	1	2	-	-	6	7	1	-
106	Brunnenbauer	21	-	-	9	-	-	10	3	-	-
107	Feuerungs-, Schorn- stein- u. Industrie- ofenbauer	14	-	-	1	-	1	5	7	1	-
108	Platten- u. Fliesen- leger	195	10	4	7	-	4	83	70	5	3
109	Steinholzleger	23	-	2	-	-	-	8	13	1	2
111	Wärme-, Kälte- u. Schallschutzisolierer	33	-	-	-	-	-	9	18	2	-
112	Beton- u. Kunststein- hersteller, Mosaik- u. Terrazzoleger	385	7	10	55	1	3	235	120	8	5
113	Strassenbauer (rein)	21	-	-	3	-	1	10	1	1	-
114	Strassenbauer mit Tiefbau, Gleisoberbau u. Landeskulturbau	26	1	-	2	-	-	10	8	2	-
115	Pflasterer (Steinsetzer u. Asphaltierer)	182	-	-	32	-	1	49	35	2	-
116	Stukkateure (Gipser) u. Verputzer	1 616	23	11	252	3	5	660	447	34	2
117	Zimmerer u. Treppen- bauer	2 050	43	36	634	3	40	1 414	400	36	2
118	Dachdecker	315	1	1	10	-	-	98	162	10	1
119	Steinmetze	364	2	1	56	4	4	193	128	7	2
121	Maler u. Anstreicher	4 409	5	41	375	6	43	1 791	2 327	67	59
122	Bauglaser	763	4	7	124	1	3	439	283	11	6
123	Ofensetzer	325	3	32	15	-	8	101	203	8	99
124	Elektroinstallateure	1 760	17	175	92	4	20	714	933	31	854

Handwerks mit anderen wirtschaftlichen Tätigkeiten und Betriebsräume
und -zweigen in Bund und Ländern

Gr. u. Zw. Nr.	Gruppe Zweig	Handwerksbetriebe		Handwerksbetriebe, die verbunden sind mit Betrieben des/r				Von den Handwerks- betrieben arbeiten			Betrie- be mit Laden- Ge- schäft der glei- chen Branche
		ins- gesamt	Garunter Nebente- riebe d. Industrie, d. Handels, d. Land- wirt- schaft usw.	Einzel- handels	Land- wirt- schaft	Gast- wirt- schaft	übrigen Branchen	auf eigenem Grund- stück	in gemie- teten Räumen	auf eigenem Grund- stück aber in gemiete- ten Räumen	
125	Bauklempner	452	2	31	78	-	2	284	157	3	138
126	Installateure (Gas, Wasser)	219	3	12	6	-	2	87	120	4	42
127	Lüftungs- u. Kühlan- lagenhersteller	21	-	-	-	-	-	5	13	1	1
128	Zentralheizungsbauer	121	1	2	1	-	4	50	63	4	5
129	Schornsteinfeger	202	-	-	3	-	-	17	42	-	-
131	Klempner u. Installa- teure	1 574	6	105	136	6	11	830	653	19	473
132	Strohdachdecker	-	-	-	-	-	-	-	-	-	-
201	Bäcker	5 103	150	2 111	769	525	12	3 708	1 288	61	4 749
202	Konditoren	363	8	114	5	139	6	206	150	7	292
203	Bäcker u. Konditoren	542	3	175	11	108	4	326	204	4	529
204	Fleischer	3 522	19	161	574	1 458	15	2 456	968	52	3 376
205	Rossschlachter	51	-	2	2	3	-	22	27	2	40
206	Müller	1 042	43	32	741	7	59	938	80	8	127
207	Brauer, Mälzer	100	7	1	64	59	1	94	4	2	3
208	Lebkuchen-, Waffel- u. Oblatenbäcker	17	-	2	-	-	-	5	11	-	4
209	Andere Süßwarenher- steller (Pralinen-u. Marzipanhersteller)	43	-	5	-	1	3	16	23	-	6
211	Hausschlachter	-	-	-	-	-	-	-	-	-	-
221	Ölmüller	11	-	1	3	-	1	8	3	-	-
301	Herrenschneider	4 884	23	84	511	10	27	1 673	3 122	18	155
302	Damenschneider	8 397	23	30	234	2	24	2 003	5 735	31	26
303	Herren- u. Damen- schneider	1 914	16	52	78	1	16	500	1 383	4	99
304	Wäscheschneider	667	14	14	12	-	3	157	454	3	43
305	Korsettmacher	35	4	2	-	-	-	8	27	-	7
306	Lederbekleidungs- schneider	17	-	2	-	-	1	4	13	-	4
307	Putzmacher	672	9	53	5	-	4	131	522	6	290
308	Stricker	763	8	43	57	-	8	315	414	5	133
309	Sticker	199	4	9	5	-	1	52	139	2	24
311	Weber u. Wirker	220	2	10	1	-	4	52	163	1	23
312	Klöppler	5	-	-	-	-	-	1	3	-	-
313	Kunststopfer	31	-	1	-	-	-	2	26	2	4
314	Textilhanddrucker	1	-	-	-	-	-	-	1	-	-
315	Tuchmacher	3	-	-	-	-	-	2	1	-	1
316	Seiler u. Netzmacher	120	5	36	38	1	3	81	32	1	56
317	Segel- u. Zeltmacher	4	-	-	-	-	-	-	4	-	-
318	Kürschner	211	3	41	-	-	1	53	154	2	114
319	Hut- u. Mützenmacher	112	3	22	2	-	-	37	70	3	57
321	Handschuhmacher	27	-	2	2	-	-	8	19	-	3
322	Tierausstopfer u. Prä- paratoren	7	-	1	1	-	-	3	4	-	3

**noch Tabelle X: Handwerkliche Nebenbetriebe, Verbindung des
gegliedert nach Handwerksgruppen**

Gr. u. Zw. Nr.	Gruppe Zweig	Handwerksbetriebe		Handwerksbetriebe, die verbunden sind mit Betrieben des/r				Von den Handwerks- betrieben arbeiten			Betrie- be mit Laden- ge- schäft der glei- chen Branche
		ins- gesamt	darunter Nebenbe- triebe d. Industrie, d. Handels, d. Land- wirt- schaft usw.	Einzel- handels	Land- wirt- schaft	Gast- wirt- schaft	Übrigen	auf eigenem Grund- stück	in gemie- teten Räumen	auf eigenem Grund- stück aber in gemiete- ten Räumen	
323	Schuhmacher	6 725	123	244	1 410	7	95	3 275	3 284	39	1 297
324	Orthopädienschuhmacher	131	1	3	4	-	1	53	76	1	37
325	Schäftemacher u. Stepper	51	1	-	-	-	-	8	43	-	5
326	Holzschuh- u. Holz- pantoffelmacher	6	1	-	6	-	-	3	3	-	-
327	Sattler (rein)	354	8	18	75	1	5	190	147	5	64
328	Autosattler (rein)	52	-	-	2	-	1	15	35	1	3
329	Sattler u. Polsterer (Tapezierer)	1 735	21	82	362	2	20	988	682	24	426
331	Polsterer (Tapezierer) u. Dekorateure	749	5	38	21	-	7	231	486	11	165
332	Feintäschner	61	-	5	-	-	1	11	46	-	16
334	Posamentierer	8	-	2	-	-	-	1	6	-	2
335	Gerber u. Lederglätter	95	1	2	13	-	2	68	23	-	18
336	Stoffspielzeugher- steller	4	-	-	-	-	-	1	3	-	1
401	Schmiede (gemischt)	2 440	81	106	1 372	15	16	1 963	412	23	85
402	Hufschmiede	47	-	2	24	-	-	29	14	2	1
403	Wagenschmiede	41	-	-	16	-	-	29	10	1	-
404	Anhängerbau	22	3	3	-	-	2	13	8	1	2
405	Werkzeugschmiede	16	-	2	1	-	-	8	8	-	2
406	Gesenkschmiede	2	-	-	-	-	-	2	-	-	-
407	Schiffsschmiede	-	-	-	-	-	-	-	-	-	-
408	Ankerschmiede	-	-	-	-	-	-	-	-	-	-
409	Kunstschmiede	7	3	-	-	-	-	2	5	-	1
411	Kesselschmiede	18	-	1	1	-	-	8	7	-	-
412	Federnschmiede	7	-	-	-	-	-	2	4	1	-
413	Nagelschmiede	1	-	-	-	-	-	1	-	-	-
414	Kettenschmiede	-	-	-	-	-	-	-	-	-	-
415	Landmaschinenhand- werker	243	15	50	44	2	2	183	49	4	76
416	Mühlenbauer	49	1	3	11	-	1	36	9	1	-
417	Schlosser (gemischt)	935	15	65	125	6	22	550	359	4	47
418	Bauschlosser	662	6	29	51	2	3	375	265	7	45
419	Waagenbauer	44	-	3	1	-	-	19	25	-	4
421	Dreher	55	-	3	6	-	2	29	25	-	1
422	Metallformer u. -gies- ser	27	-	-	1	-	-	13	13	-	-
423	Schweisser	45	2	2	-	-	-	11	31	-	2
424	Riet-, Webegeschirr- u. Kammacher	3	-	-	-	-	-	-	3	-	-
425	Feilenhauer	24	-	-	2	-	-	17	7	-	2
426	Maschinenbauer einschl. Aufzugbauer u. Werkzeugschlosser	253	2	8	9	-	5	94	152	2	3
427	Zinngiesser	7	-	-	-	-	-	3	3	1	2
428	Kraftfahrzeughandwer- ker	1 300	30	139	27	3	34	632	614	29	342

Handwerks mit anderen wirtschaftlichen Tätigkeiten und Betriebsräume
und -zweigen in Bund und Ländern

Gr. u. Zw. Nr.	Gruppe Zweig	Handwerksbetriebe		Handwerksbetriebe, die verbunden sind mit Betrieben des/r				Von den Handwerks- betrieben arbeiten			Betrie- be mit Laden- ge- schäft der glei- chen Branche
		ins- gesamt	darunter Nebenbe- triebe d. Industrie, d. Handels- u. Land- wirt- schaft usw.	Einze- handels	Land- wirt- schaft	Gast- wirt- schaft	übrigen Branchen	auf eigenem Grund- stück	in gemie- teten Räumen	auf eigenem Grund- stück aber in gemiete- ten Räumen	
429	Zylinder- u. Kurbel- wellenschleifer	-	-	-	-	-	-	-	-	-	-
431	Kraftfahrzeugelektri- ker	95	1	5	-	-	2	25	68	1	17
432	Vulkaniseure	118	-	24	1	-	7	29	83	-	27
433	Elektromaschinenbauer	97	3	2	-	-	1	34	57	3	9
434	Elektromechaniker	254	4	15	9	1	3	76	161	2	84
435	Rundfunkmechaniker	374	10	38	4	-	4	65	301	3	190
436	Schwachstrommechaniker	1	-	-	-	-	-	1	-	-	-
437	Allgemeine Mechaniker	1 134	-	62	70	3	24	512	584	10	149
438	Feinmechaniker	135	4	8	6	-	5	36	97	1	13
439	Werkzeugmacher u. Ma- schinenbauer	208	-	4	3	-	1	79	117	4	4
441	Fahrradmechaniker (rein)	432	8	63	55	-	20	210	205	6	188
442	Büro- u. Sprechmaschi- nenmechaniker (rein)	135	20	17	-	-	4	19	114	-	33
443	Nähmaschinenmechaniker (rein)	73	7	7	1	-	4	16	52	2	28
444	Fahrrad- u. Nähmaschi- nenmechaniker	211	1	38	11	-	6	120	85	4	127
445	Nähmaschinen- u. Büro- maschinenmechaniker	94	2	6	-	-	3	17	76	-	24
446	Optikmechaniker (Fein- optiker)	19	1	2	-	-	-	6	12	-	12
447	Kupferschmiede	63	1	2	4	-	-	37	22	2	15
448	Geräteklempler	157	5	11	28	-	5	91	60	-	30
449	Kühlerhersteller u. -reparateure	23	-	-	1	-	-	1	22	-	1
451	Büchsenmacher	9	-	5	-	-	-	2	7	-	6
452	Messerschmiede	122	3	17	4	-	3	59	60	2	75
453	Gold- u. Silberschmiede	448	5	13	12	1	6	123	318	1	60
454	Taschenuhrengehäuse- macher	2	-	-	-	-	-	-	2	-	-
455	Gold-, Silber- u. Alu- miniumschläger	3	-	-	-	-	-	2	1	-	1
456	Uhrmacher	965	6	123	18	1	20	291	640	30	700
457	Graveure	191	4	5	1	-	2	64	123	1	10
458	Edelsteingraveure u. -schleifer	12	-	1	-	-	-	6	6	-	-
459	Gürtler	45	-	-	-	-	1	8	37	-	-
461	Metalldrücker	62	1	-	4	-	-	22	40	-	1
462	Formstecher	2	-	-	-	-	-	2	-	-	-
463	Guillocheure	15	-	-	-	-	-	6	9	-	-
464	Ziseleure	17	-	-	-	-	-	6	11	-	-
465	Kunstgiesser	16	-	-	1	-	-	4	10	-	-
466	Kunstemailleure	7	-	-	-	-	-	2	5	-	-
467	Emaillere	18	-	-	1	-	-	8	10	-	-
468	Damaszierer	-	-	-	-	-	-	-	-	-	-
469	Galvaniseure	80	-	1	1	-	-	32	46	-	1

noch Tabelle X: Handwerkliche Nebenbetriebe, Verbindung des
gegliedert nach Handwerksgruppen

Gr. u. Zw. Nr.	G r u p p e Z w e i g	Handwerksbetriebe		Handwerksbetriebe, die verbunden sind mit Betrieben des/r				Von den Handwerks- betrieben arbeiten			Betrie- be mit Laden- ge- schäft der glei- chen Branche
		ins- gesamt	darunter Nebenbe- triebe d. Industrie, d. Handels, d. Land- wirt- schaft usw.	Einzel- handels	Land- wirt- schaft	Gast- wirt- schaft	übrigen Branchen	auf eigenem Grund- stück	in gemie- teten Räumen	auf eigenem Grund- stück aber in gemiete- ten Räumen	
471	Metallschleifer	57	1	2	6	-	2	22	34	1	5
472	Metallspiel- u. Metall- schmuckwarenhersteller	19	-	-	2	-	1	3	11	-	-
501	Möbeltischler	1 428	16	24	358	6	19	937	431	21	62
502	Bautischler	142	3	3	22	-	2	75	60	1	2
503	Bau- u. Möbeltischler	4 028	21	65	960	13	26	2 631	1 263	53	124
504	Stuhltischler	64	2	1	6	-	3	46	16	2	1
505	Sargtischler	11	1	-	3	-	-	6	3	1	-
506	Jalousie- u. Rolladen- bauer	74	-	-	2	-	-	29	43	1	-
507	Parkettleger u. Kegel- bahnbauer	85	-	-	-	-	-	31	33	-	-
508	Intarsienschneider	23	-	2	-	-	1	7	16	-	1
509	Uhrengehäusemaker	2	-	-	-	-	-	1	-	-	-
511	Boots- u. Schiffsbauer	10	-	-	1	-	-	4	5	-	-
512	Modellbauer (-tisch- ler)	99	-	1	1	-	2	53	42	2	-
513	Stellmacher (Wagner)	1 964	51	25	1 175	11	30	1 556	353	16	2
514	Karosserie- u. Fahr- zeugbauer	50	-	1	2	-	1	27	19	2	-
515	Stellmacher (Wagner) u. Karosseriebauer (gemischt)	198	6	5	71	1	6	134	56	2	1
516	Drechsler	358	2	12	69	1	9	222	126	4	29
517	Griff- u. Heftemacher	-	-	-	-	-	-	-	-	-	-
518	Holzspielzeughes- steller	19	-	2	3	-	2	6	12	-	2
519	Elfenbeinschnitzer	7	-	-	-	-	-	5	2	-	2
521	Bernsteindrechsler u. -schnitzer	-	-	-	-	-	-	-	-	-	-
522	Schirm- u. Stockmacher	46	2	14	-	-	-	22	24	-	30
523	Holzbildhauer	120	-	2	5	1	5	43	73	1	2
524	Böttcher u. Weinküfer	1 609	39	131	656	55	97	1 197	353	31	56
525	Muldenhauer	-	-	-	-	-	-	-	-	-	-
526	Korb- u. Stuhlflechter	524	5	31	127	3	20	313	183	6	76
527	Bürsten- u. Pinsel- macher	395	-	36	24	-	5	170	204	4	81
528	Holzrechen- u. Sieb- macher	76	2	-	41	2	2	53	21	-	5
601	Augenoptiker	143	-	27	1	-	-	38	102	2	126
602	Bandagisten	26	2	4	-	-	1	5	21	-	18
603	Orthopädiemechaniker	68	-	8	1	-	-	20	47	1	24
604	Chirurgieinstrumen- tenmacher	8	-	1	-	-	-	4	4	-	3
605	Zahntechniker	96	1	-	-	-	2	10	85	1	3
606	Herrenfriseure	1 594	31	268	174	11	59	524	1 000	9	783
607	Damenfriseure	519	2	69	6	-	1	72	428	1	292
608	Herren- u. Damenfri- seure	1 876	6	396	31	4	10	446	1 403	8	1 558

Handwerks mit anderen wirtschaftlichen Tätigkeiten und Betriebsräume
und -zweigen in Bund und Ländern

Gr. u. Zw. Nr.	Gruppe Zweig	Handwerksbetriebe		Handwerksbetriebe, die verbunden sind mit Betrieben des/r				Von den Handwerks- betrieben arbeiten			Betrie- be mit Laden- ge- schäft der glei- chen Branche
		ins- gesamt	darunter Nebenbe- triebe d. Industrie d. Handels d. Land- wirt- schaft usw.	Einzel- handels	Land- wirt- schaft	Gast- wirt- schaft	übrigen Eranchen	auf eigenem Grund- stück	in gemie- teten Räumen	auf eigenem Grund- stück aber in gemiete- ten Räumen	
609	Färber u. ohem. Reini- ger	114	1	1	-	-	-	42	64	4	46
611	Seifensieder, Leim- sieder	21	2	1	1	-	-	19	1	-	15
612	Kerzenzieher	2	1	-	1	-	-	-	2	-	-
613	Wäscher, Plätter	554	1	5	17	2	2	252	273	5	9
614	Glas- u. Gebäuderei- niger	65	-	1	-	-	-	7	19	1	-
701	Photographen	662	14	53	7	1	16	136	497	13	243
702	Buchdrucker	103	2	8	3	-	2	47	52	1	12
703	Buchbinder	378	7	83	16	1	4	164	207	3	201
704	Linierer	2	-	-	-	-	-	-	2	-	-
705	Kartonagenmacher	13	-	2	-	-	-	6	7	-	1
706	Töpfer	48	-	1	4	-	-	25	3	-	9
707	Keramiker	32	-	1	1	-	-	11	19	-	7
708	Modelleure	2	-	-	-	-	-	1	1	-	-
709	Steinbildhauer	138	1	1	11	2	-	74	52	4	5
711	Marmor- u. Naturstein- schleifer	8	-	-	1	-	-	5	3	-	-
712	Glaser, ausser Bau- glaser	147	-	1	30	2	3	84	53	4	5
713	Glasschleifer	26	-	1	-	-	-	6	20	-	4
714	Glasaugenmacher	-	-	-	-	-	-	-	-	-	-
715	Glasbläser u. Glasin- strumentenmacher	15	-	-	-	-	-	2	13	-	1
716	Glas- u. Porzellan- maler	11	-	-	-	-	1	2	9	-	-
717	Vergolder u. Einrahmer	55	3	7	-	-	3	19	35	-	19
718	Lackierer	81	-	-	-	-	1	15	63	1	2
719	Schilderhersteller	50	-	2	-	-	-	13	37	-	-
721	Geigenbauer	13	1	2	-	-	-	2	10	-	5
722	Klavierbauer	55	1	5	-	-	4	15	33	1	5
723	Orgelbauer	21	-	1	1	-	-	11	10	-	1
724	Glockengiesser	3	-	-	-	-	-	1	2	-	-
725	Musikinstrumenten- macher	68	2	6	1	-	-	12	51	-	13
726	Schiffs- u. Kessel- reiniger	-	-	-	-	-	-	-	-	-	-

noch Tabelle X: Handwerkliche Nebenbetriebe, Verbindung des
gegliedert nach Handwerksgruppen

Gr. u. Zw. Nr.	G r u p p e Z w e i g	Handwerksbetriebe		Handwerksbetriebe, die verbunden sind mit Betrieben des/r				Von den Handwerks- betrieben arbeiten			Betrie- be mit Laden- ge- schäft der glei- chen Branche
		ins- gesamt	darunter Nebenbe- triebe d. Industrie, d. Handels, d. Land- wirt- schaft usw.	Einzel- handels	Land- wirt- schaft	Gast- wirt- schaft	übrigen Branchen	auf eigenem Grund- stück	in gemie- teten Räumen	auf eigenem Grund- stück aber in gemie- teten Räumen	
	Handwerk	777 787	11 311	6 526	30 043	2 463	6 373	90 343	79 457	1 618	43 585
I	Bauhandwerke	30 364	1 437	764	4 471	62	454	14 762	11 257	505	3 842
II	Nahrungsmittelhand- werke	25 285	1 540	2 140	6 460	2 249	3 052	19 007	5 759	269	18 576
III	Bekleidungs-, Textil- u. Lederhandwerke	61 414	3 313	1,164	6 276	32	520	22 713	36 799	316	6 609
IV	Eisen- u. metallverar- beitende Handwerke	24 123	1 568	1 230	5 043	34	1 791	13 932	9 752	252	7 013
V	Holzverarbeitende Handwerke	22 832	3 142	611	7 336	58	320	16 144	6 307	172	1 432
VI	Gesundheits- u. Körper- pflege, chem. u. Reini- gungshandwerke	10 151	252	412	369	23	164	2 652	7 207	65	4 999
VII	Papierverarbeitende, keramische u. sonsti- ge Handwerke	3 618	59	205	88	5	72	1 133	2 376	39	1 114
101	Hochbau	4 966	485	83	1 404	8	56	2 668	786	83	191
102	Tiefbau	25	-	1	2	-	2	10	8	-	-
103	Hoch- u. Tiefbau	1 581	24	39	184	5	30	883	424	56	91
104	Beton- u. Stahlbeton- bauer	34	-	1	2	-	5	21	8	3	-
105	Backofenbauer	29	-	1	1	-	-	6	15	2	2
106	Brunnenbauer	115	17	1	27	-	4	66	23	2	5
107	Feuerungs-, Schorn- stein- u. Industrie- ofenbauer	53	-	-	1	-	-	19	24	1	1
108	Platten- u. Fliesen- leger	175	1	7	3	-	2	59	78	4	8
109	Steinholzleger	31	-	2	2	-	-	13	15	1	-
111	Wärme-, Kälte- u. Schallschutzisolierer	48	-	3	-	-	1	4	35	2	2
112	Beton- u. Kunststein- hersteller, Mosaik- u. Terrazzoleger	382	11	6	59	-	14	248	112	5	26
113	Strassenbauer (rein)	20	-	-	1	-	-	8	5	1	-
114	Strassenbauer mit Tiefbau, Gleisoberbau u. Landeskulturbau	33	1	1	1	-	-	13	13	1	1
115	Pflasterer (Steinsetzer u. Asphaltierer)	197	3	2	7	-	3	55	52	3	1
116	Stukkateure (Gips- er) u. Verputzer	326	6	2	17	2	3	139	121	8	8
117	Zimmerer u. Treppen- bauer	4 326	497	61	1 604	16	115	3 025	636	59	54
118	Dachdecker	645	10	7	31	2	4	206	296	26	10
119	Steinmetze	883	31	21	98	3	14	465	335	23	27
121	Maler u. Anstreicher	6 961	176	69	469	17	30	2 558	3 706	85	449
122	Bauglaser	870	36	62	103	-	10	440	402	15	242
123	Ofensetzer	1 210	34	86	120	-	14	593	519	17	413
124	Elektroinstallateure	2 872	42	122	95	5	84	1 196	1 581	52	1 335

Handwerks mit anderen wirtschaftlichen Tätigkeiten und Betriebsräume
und -zweigen in Bund und Ländern

Gr. u. Zw. Nr.	Gruppe Zweig	Handwerksbetriebe		Handwerksbetriebe, die verbunden sind mit Betrieben des/r				Von den Handwerks- betrieben arbeiten			Betrie- be mit Laden- ge- schäft der glei- chen Branche
		ins- gesamt	darunter Nebenbe- triebe d. Industrie, d. Handels, d. Land- wirt- schaft usw.	Einzel- handels	Land- wirt- schaft	Gast- wirt- schaft	übrigen Branchen	auf eigenem Grund- stück	in gemie- teten Räumen	auf eigenem Grund- stück aber in gemiete- ten Räumen	
125	Bauklempner	1 985	48	115	186	2	40	1 095	835	21	532
126	Installateure (Gas- Wasser)	722	7	19	24	1	10	316	372	11	144
127	Lüftungs- u. Kühlan- lagenhersteller	70	1	1	-	-	2	18	44	1	5
128	Zentralheizungsbauer	173	-	5	-	-	1	64	94	5	23
129	Schornsteinfeger	817	-	-	4	-	-	123	393	-	8
131	Klempner u. Installa- teure	815	7	47	26	1	10	451	325	18	264
132	Strohdachdecker	-	-	-	-	-	-	-	-	-	-
201	Bäcker	9 444	86	1 736	2 035	279	537	7 406	1 938	86	8 611
202	Konditoren	1 164	9	112	18	362	104	664	488	12	1 004
203	Bäcker u. Konditoren	1 116	-	135	26	97	36	740	348	28	1 075
204	Fleischer	8 416	323	111	1 264	1 354	1 388	5 385	2 685	121	7 323
205	Rossschlachter	137	5	2	22	8	9	68	65	4	115
206	Müller	3 911	1 095	35	2 911	5	412	3 750	142	11	324
207	Brauer, Mälzer	1 010	19	2	180	144	564	974	29	6	104
208	Lebkuchen-, Waffel- u. Oblatenbäcker	51	3	4	4	-	1	14	35	-	11
209	Andere Süßwarenher- steller (Pralinen- u. Marzipanhersteller)	36	-	3	-	-	1	6	29	1	9
211	Hausschlachter	-	-	-	-	-	-	-	-	-	-
221	Ölmüller	-	-	-	-	-	-	-	-	-	-
301	Herrenschneider	9 502	614	173	1 076	5	99	3 672	5 672	41	503
302	Damenschneider	19 509	375	90	495	4	45	5 033	13 335	72	196
303	Herrren- u. Damen- schneider	4 189	41	62	124	3	22	1 023	3 127	8	355
304	Wäscheschneider	1 326	20	21	23	-	4	293	869	7	77
305	Korsettmacher	77	-	3	-	-	-	10	64	1	26
306	Lederbekleidungs- schneider	87	3	9	5	-	-	35	51	1	43
307	Putzmacher	1 432	14	93	13	-	6	296	1 118	10	701
308	Stricker	1 241	30	53	38	-	13	379	830	8	193
309	Sticker	224	6	6	4	-	6	43	176	-	32
311	Weber u. Wirker	515	50	7	70	1	11	228	280	4	33
312	Klöppler	8	-	-	-	-	-	1	7	-	-
313	Kunststopfer	79	-	4	1	-	2	8	68	2	12
314	Textilhanddrucker	5	-	-	1	-	-	2	3	-	1
315	Tuchmacher	9	-	-	1	-	-	3	5	-	1
316	Seller u. Netzmacher	381	41	84	73	1	43	275	93	10	252
317	Segel- u. Zeltmacher	13	-	2	1	-	-	2	11	-	1
318	Kürschner	500	1	45	3	-	3	140	350	7	240
319	Hut- u. Mützenmacher	181	1	8	4	1	3	56	122	2	104
321	Handschuhmacher	63	3	1	2	-	1	18	44	1	8
322	Tierausstopfer u. Präparatoren	3	-	-	-	-	-	1	2	-	-

noch Tabelle X: Handwerkliche Nebenbetriebe, Verbindung des
gegliedert nach Handwerksgruppen

Gr. u. Zw. Nr.	Gruppe Zweig	Handwerksbetriebe		Handwerksbetriebe, die verbunden sind mit Betrieben des/r				Von den Handwerks- betrieben arbeiten			Betrie- be mit Laden- ge- schäft der glei- chen Branche
		ins- gesamt	darunter Nebenbe- triebe d. Industrie, d. Handels, d. Land- wirt- schaft usw.	Einzel- handels	Land- wirt- schaft	Gast- wirt- schaft	übrigen Branchen	auf eigenem Grund- stück	in gemie- teten Räumen	auf eigenem Grund- stück aber in gemie- teten Räumen	
323	Schuhmacher	16 123	1 783	255	3 391	10	196	8 093	7 856	86	2 531
324	Orthopädienschuhmacher	256	2	4	4	-	1	97	158	1	74
325	Schäftemacher u. Step- per	144	2	4	-	-	1	30	113	-	17
326	Holzschuh- u. Holzspan- toffelmacher	258	52	12	83	1	6	160	96	2	25
327	Sattler (rein)	904	116	33	260	3	11	598	287	10	131
328	Autosattler (rein)	109	1	2	1	-	-	24	84	-	3
329	Sattler u. Polsterer (Tapezierer)	2 852	139	117	522	1	34	1 666	1 117	29	636
331	Polsterer (Tapezierer) u. Dekorateure	1 040	9	44	24	1	6	299	710	12	243
332	Feintäschner	83	-	5	-	-	-	20	62	1	21
334	Pösamentierer	14	-	1	-	-	-	1	12	-	3
335	Gerber u. Lederglätter	268	10	26	57	1	7	205	60	1	145
336	Stoffspielzeugher- steller	19	-	-	-	-	-	2	17	-	2
401	Schmiede (gemischt)	7 612	1 212	378	4 209	11	281	6 556	970	60	729
402	Hufschmiede	69	8	2	28	-	1	58	9	-	3
403	Wagenschmiede	228	77	9	138	-	6	185	39	2	6
404	Anhängerbau	19	1	-	1	-	4	13	6	-	5
405	Werkzeugschmiede	41	6	2	17	-	3	33	7	1	10
406	Gesenkschmiede	-	-	-	-	-	-	-	-	-	-
407	Schiffsschmiede	1	-	-	-	-	-	1	-	-	-
408	Ankerschmiede	-	-	-	-	-	-	-	-	-	-
409	Kunstschmiede	35	1	1	1	-	-	14	20	1	1
411	Kesselschmiede	13	-	-	-	-	-	6	4	-	-
412	Federnschmiede	6	-	1	-	-	-	3	3	-	-
413	Nagelschmiede	5	1	-	2	-	-	2	3	-	-
414	Kettenschmiede	2	1	-	2	-	-	2	-	-	-
415	Landmaschinenhand- werker	971	48	81	103	4	113	778	179	12	483
416	Mühlenbauer	156	8	8	20	-	2	91	40	1	8
417	Schlosser (gemischt)	1 812	45	105	155	3	93	1 044	726	18	497
418	Bauschlosser	1 004	6	35	41	1	26	554	428	11	154
419	Waagenbauer	42	-	-	-	-	-	13	26	1	10
421	Dreher	43	-	1	-	1	1	16	27	-	2
422	Metallformer u.-gies- ser	27	-	-	-	-	-	11	15	-	2
423	Schweisser	39	-	1	-	-	-	11	27	-	2
424	Riet-, Webegeschirr- u. Kammmacher	4	-	-	-	-	-	-	3	1	-
425	Feilenhauer	58	2	3	6	-	2	31	26	1	9
426	Maschinenbauer einschl. Aufzugbauer u. Werk- zeugschlosser	441	4	15	8	-	18	191	239	7	54
427	Zinngiesser	63	3	17	3	-	1	31	27	4	30
428	Kraftfahrzeughand- werker	2 489	15	53	23	4	852	1 238	1 185	49	885

Handwerks mit anderen wirtschaftlichen Tätigkeiten und Betriebsräume
und -zweigen in Bund und Ländern

Gr. u. Zw. Nr.	G r u p p e Z w e i g	Handwerksbetriebe		Handwerksbetriebe, die verbunden sind mit Betrieben des/r				Von den Handwerks- betrieben arbeiten			Betrie- be mit Laden- ge- schäft der glei- chen Branche
		ins- gesamt	darunter Nebenbe- triebe d. Industrie, d. Handels, d. Land- wirt- schaft usw.	Einzel- handels	Land- wirt- schaft	Gast- wirt- schaft	übrigen Branchen	auf eigenem Grund- stück	in gemie- teten Räumen	auf eigenem Grund- stück aber in gemiete- ten Räumen	
429	Zylinder- u. Kurbel- wellenschleifer	26	-	-	-	-	2	8	17	-	4
431	Kraftfahrzeugelektri- ker	128	-	2	-	-	10	29	98	1	37
432	Vulkaniseure	236	-	17	1	-	5	55	174	2	76
433	Elektromaschinenbauer	170	-	4	-	-	6	52	114	1	25
434	Elektromechaniker	525	9	23	16	-	22	180	336	4	203
435	Rundfunkmechaniker	864	11	25	11	-	19	124	732	5	455
436	Schwachstrommechaniker	12	-	1	-	-	2	-	12	-	1
437	Allgemeine Mechaniker	1 289	18	72	55	3	130	662	601	11	530
438	Feinmechaniker	230	3	3	4	-	4	62	163	-	13
439	Werkzeugmacher u. Ma- schinenbauer	239	3	6	2	-	2	83	153	1	12
441	Fahrradmechaniker (rein)	1 067	38	59	117	3	102	555	490	17	626
442	Büro- u. Sprechmaschi- nenmechaniker (rein)	243	5	21	-	1	5	19	218	3	96
443	Nähmaschinenmechani- ker (rein)	77	-	3	-	-	-	17	58	1	36
444	Fahrrad- u. Nähmaschi- nenmechaniker	393	6	22	22	2	34	169	222	1	276
445	Nähmaschinen- u. Büro- maschinenmechaniker	105	2	3	-	-	-	12	92	1	50
446	Optikmechaniker (Fein- optiker)	31	-	1	-	-	2	13	18	-	17
447	Kupferschmiede	79	2	2	2	-	-	36	39	3	12
448	Geräteklempler	74	3	8	8	-	1	42	29	1	15
449	Kühlerhersteller u. -reparateure	34	-	1	-	-	1	8	26	-	1
451	Büchsenmacher	30	-	9	-	-	1	12	17	-	21
452	Messerschmiede	169	1	14	3	-	3	74	93	-	121
453	Gold- u. Silberschmiede	424	2	19	-	-	3	112	308	4	218
454	Taschenuhrehäuse- macher	4	-	-	-	-	-	1	3	-	1
455	Gold-, Silber- u. Alu- miniumschläger	45	-	1	-	-	2	18	26	1	6
456	Uhrmacher	1 890	27	190	43	-	28	585	1 278	20	1 217
457	Graveure	145	-	4	-	-	1	11	130	2	25
458	Edelsteingraveure u. -schleifer	6	-	-	-	-	-	2	4	-	2
459	Gürtler	112	-	2	-	-	2	14	97	-	4
461	Metalldrücker	50	-	-	-	1	-	20	27	3	-
462	Formstecher	5	-	-	-	-	-	2	3	-	-
463	Guillocheure	2	-	-	-	-	-	-	2	-	-
464	Ziseleure	23	-	1	-	-	-	5	18	-	4
465	Kunstgiesser	5	-	-	-	-	-	2	3	-	-
466	Kunstemailleure	2	-	-	-	-	-	-	2	-	-
467	Emailleure	6	-	-	-	-	-	1	5	-	-
468	Damaszierer	1	-	-	-	-	-	-	1	-	-
469	Galvaniseure	59	-	2	-	-	-	14	44	1	1

**noch Tabelle X: Handwerkliche Nebenbetriebe, Verbindung des
gegliedert nach Handwerksgruppen**

Gr. u. Zw. Nr.	Gr u p p e Z w e i g	Handwerksbetriebe		Handwerksbetriebe, die verbunden sind mit Betrieben des/r				Von den Handwerks- betrieben arbeiten			Betrie- be mit Laden- ge- schäft der glei- chen Branche
		ins- gesamt	darunter Nebenbe- triebe d. Industrie, d. Handels, d. Land- wirt- schaft usw.	Einzel- handels	Land- wirt- schaft	Gast- wirt- schaft	übrigen Branchen	auf eigenem Grund- stück	in gemie- teten Räumen	auf eigenem Grund- stück aber in gemiete- ten Räumen	
471	Metallschleifer	54	-	2	2	-	1	14	39	-	14
472	Metallspiel- u. Metall- schmuckwarenhersteller	89	-	1	-	-	-	37	51	-	4
501	Möbeltischler	3 401	411	100	1 018	9	48	2 326	1 017	28	225
502	Bautischler	271	27	3	65	-	4	175	90	2	5
503	Bau- u. Möbeltischler	8 878	431	177	2 029	14	78	6 146	2 607	66	502
504	Stuhltischler	39	-	-	1	-	-	15	23	1	3
505	Sargtischler	45	6	1	9	-	2	27	17	-	2
506	Jalousie- u. Rolladen- bauer	45	-	-	1	-	-	10	32	-	-
507	Parkettleger u. Kegel- bahnbauer	119	1	2	1	-	-	24	62	2	3
508	Intarsienschneider	24	1	1	1	-	-	9	15	-	3
509	Uhrengehäusemacher	4	-	1	-	-	-	1	3	-	-
511	Boots- u. Schiffsbauer	44	2	2	5	-	4	20	22	-	2
512	Modellbauer (-tisch- ler)	95	3	-	6	1	-	29	63	2	1
513	Stellmacher (Wagner)	4 700	1 412	93	2 811	13	67	4 087	572	23	91
514	Karosserie- u. Fahr- zeugbauer	89	2	2	7	-	2	42	44	2	1
515	Stellmacher (Wagner) u. Karosseriebauer (gemischt)	397	41	10	126	-	9	282	104	4	19
516	Drechsler	547	54	23	90	2	11	317	217	7	86
517	Griff- u. Heftemacher	11	2	2	4	-	-	7	4	-	1
518	Holzspielzeugher- steller	33	2	1	6	1	-	19	14	-	1
519	Elfenbeinschnitzer	49	-	1	-	-	-	13	37	-	3
521	Bernsteindrechsler u. -schnitzer	2	-	-	-	-	-	1	1	-	1
522	Schirm- u. Stockmacher	106	3	25	1	-	-	29	77	-	71
523	Holzbildhauer	341	14	8	24	1	6	137	198	2	21
524	Böttcher u. Weinküfer	1 539	453	50	747	14	39	1 239	277	13	53
525	Muldenhauer	2	1	-	1	-	-	2	-	-	-
526	Korb- u. Stuhlflechter	865	138	29	191	3	23	559	282	7	83
527	Bürsten- u. Pinsel- macher	878	22	70	36	-	10	378	481	10	235
528	Holzrechen- u. Siebma- cher	308	116	10	156	-	17	250	53	3	20
601	Augenoptiker	236	1	21	-	-	2	35	199	-	218
602	Bandagisten	48	-	3	-	-	-	6	42	-	23
603	Orthopädiemechaniker	105	1	7	-	-	1	23	79	2	42
604	Chirurgieinstrumen- tenmacher	18	-	-	-	-	-	1	15	-	4
605	Zahntechniker	176	-	2	1	-	1	19	156	1	3
606	Herrenfriseure	3 652	224	169	318	11	114	1 093	2 444	19	1 620
607	Damenfriseure	860	-	5	1	-	3	105	728	2	414
608	Herren- u. Damen- friseure	3 231	11	143	25	5	23	696	2 494	21	2 348

Handwerks mit anderen wirtschaftlichen Tätigkeiten und Betriebsräume
und -zweigen in Bund und Ländern

Gr. u. Zw. Nr.	Gruppe Zweig	Handwerksbetriebe		Handwerksbetriebe, die verbunden sind mit Betrieben des/r				Von den Handwerks- betrieben arbeiten			Betrie- be mit Laden- ge- schäft der glei- chen Branche
		ins- gesamt	darunter Nebenbe- triebe d. Industrie, d. Handels, d. Land- wirt- schaft usw.	Einzel- handels	Land- wirt- schaft	Gast- wirt- schaft	übrigen Branchen	auf eigenem Grund- stück	in gemie- teten Räumen	auf eigenem Grund- stück aber in gemiete- ten Räumen	
609	Färber u. chem. Rei- niger	276	1	23	10	-	2	130	139	5	142
611	Seifensieder, Leim- sieder	23	1	2	-	-	2	18	5	-	15
612	Kerzenzieher	45	2	12	2	1	1	27	17	1	33
613	Wäscher, Plätter	1 352	10	24	12	6	14	492	840	11	135
614	Glas- u. Gebäuderei- niger	129	1	1	-	-	1	7	49	3	2
701	Photographen	1 419	14	87	16	3	36	354	1 029	16	613
702	Buchdrucker	131	-	8	1	-	3	55	73	3	39
703	Buchbinder	498	16	54	11	-	7	209	283	6	219
704	Linierer	3	-	-	-	-	1	-	3	-	1
705	Kartonagenmacher	63	-	-	1	-	-	24	39	-	4
706	Töpfer	36	1	1	6	-	2	20	15	1	8
707	Keramiker	52	-	1	-	-	-	19	32	-	4
708	Modelleure	7	-	-	-	-	-	1	5	1	1
709	Steinbildhauer	159	2	1	8	1	-	77	73	4	1
711	Marmor- u. Naturstein- schleifer	6	-	-	-	1	-	2	4	-	1
712	Glaser, ausser Baugla- ser	327	19	28	36	-	6	171	150	-	98
713	Glasschleifer	85	-	2	1	-	1	17	66	1	6
714	Glasaugenmacher	1	-	-	-	-	-	-	1	-	-
715	Glasbläser u. Glasin- strumentenmacher	31	1	2	-	-	-	7	24	-	3
716	Glas- u. Porzellanma- ler	94	-	-	-	-	2	29	65	-	10
717	Vergolder u. Einrahmer	59	-	5	-	-	1	17	41	-	17
718	Lackierer	237	1	4	2	-	6	50	167	5	8
719	Schilderhersteller	87	1	3	-	-	4	8	75	-	5
721	Geigenbauer	42	1	1	2	-	-	11	30	-	10
722	Klavierbauer	91	-	3	-	-	1	8	70	1	16
723	Orgelbauer	40	1	-	1	-	-	15	24	-	-
724	Glockengiesser	6	-	1	-	-	-	5	1	-	1
725	Musikinstrumentenma- cher (gemischt)	144	2	4	3	-	2	34	106	1	49
726	Schiffs- u. Kesselrei- niger	-	-	-	-	-	-	-	-	-	-

noch Tabelle X: Handwerkliche Nebenbetriebe, Verbindung des
gegliedert nach Handwerksgruppen

Gr. u. Zw. Nr.	Gruppe Zweig	Handwerksbetriebe		Handwerksbetriebe, die verbunden sind mit Betrieben des/r				Von den Handwerks- betrieben arbeiten			Betrie- be mit Laden- ge- schäft der glei- chen Branche
		ins- gesamt	darunter Nebenbe- triebe d. Industrie, d. Handels, d. Land- wirt- schaft usw.	Einzel- handels	Land- wirt- schaft	Gast- wirt- schaft	übrigen Branchen	auf eigenem Grund- stück	in gemie- teten Räumen	auf eigenem Grund- stück aber in gemiete- ten Räumen	
	Handwerk	59 246	1 052	3 061	11 884	1 021	490	37 066	21 186	311	16 229
I	Bauhandwerke	12 356	170	383	2 004	52	82	7 858	3 918	126	1 413
II	Nahrungsmittelhand- werke	9 480	156	1 111	2 167	845	170	7 505	1 925	44	7 787
III	Bekleidungs-. Textil- u. Lederhandwerke	17 230	215	516	2 280	30	37	8 544	8 514	47	2 061
IV	Eisen- u. metallverar- beitende Handwerke	7 342	216	515	2 021	26	91	5 063	2 223	34	1 943
V	Holzverarbeitende Handwerke	8 067	226	164	3 019	56	65	6 068	1 920	46	545
VI	Gesundheits- u. Kör- perpflege, chem. u. Reinigungshandwerke	3 876	46	306	353	12	33	1 599	2 238	8	2 139
VII	Papierverarbeitende, keramische u. sonsti- ge Handwerke	895	23	66	40	-	12	429	448	6	341
101	Hochbau	1 076	15	12	290	7	6	740	217	10	10
102	Tiefbau	32	-	1	9	-	-	19	6	-	-
103	Hoch- u. Tiefbau	1 466	24	14	285	10	16	1 050	274	27	33
104	Beton- u. Stahlbeton- bauer	13	-	-	-	-	-	7	5	-	-
105	Backofenbauer	48	-	3	17	-	1	28	17	-	-
106	Brunnenbauer	17	-	1	5	-	-	14	3	-	1
107	Feuerungs-, Schorn- stein- u. Industrie- ofenbauer	9	-	-	-	-	-	4	2	1	1
108	Platten- u. Fliesen- leger	90	8	5	3	-	-	50	33	-	8
109	Steinholzleger	5	-	-	-	-	-	3	1	-	-
111	Wärme-, Kälte- u. Schallschutzisolierer	22	-	-	-	-	1	9	12	-	1
112	Beton- u. Kunststein- hersteller, Mosaik- u. Terrazzoleger	110	3	4	19	-	4	75	32	1	5
113	Strassenbauer (rein)	27	-	-	2	-	-	18	7	-	-
114	Strassenbauer mit Tiefbau, Gleisoberbau u. Landeskulturbau	56	-	-	3	-	1	43	10	2	-
115	Pflasterer(Steinsetzer u. Asphaltierer)	106	-	1	17	-	-	62	38	-	-
116	Stukkateure (Gips)er u. Verputzer	385	3	5	29	-	1	258	104	2	2
117	Zimmerer u. Treppen- bauer	938	35	8	231	5	24	708	180	13	6
118	Dachdecker	731	10	5	165	1	3	457	220	9	7
119	Steinmetze	225	6	1	48	2	1	172	44	4	10
121	Maler u. Anstreicher	3 999	31	63	585	15	9	2 344	1 580	26	147
122	Bauglaser	237	-	5	21	-	3	146	88	3	17
123	Ofensetzer	30	-	1	2	-	-	13	16	-	4
124	Elektroinstallateure	1 105	16	114	68	7	6	623	466	14	641

Handwerks mit anderen wirtschaftlichen Tätigkeiten und Betriebsräume
und -zweigen in Bund und Ländern

Gr. u. Zw. Nr.	G r u p p e Z w e i g	Handwerksbetriebe		Handwerksbetriebe, die verbunden sind mit Betrieben des/r				Von den Handwerks- betrieben arbeiten			Betrie- be mit Laden- ge- schäft der glei- chen Branche
		ins- gesamt	darunter Nebenbe- triebe d. Industrie, d. Handels, d. Land- wirt- schaft usw.	Einzel- handels	Land- wirt- schaft	Gast- wirt- schaft	übrigen Branchen	auf eigenem Grund- stück	in gemie- teten Räumen	auf eigenem Grund- stück aber in gemiete- ten Räumen	
125	Bauklempner	263	3	25	56	2	2	175	84	3	80
126	Installateure (Gas, Wasser)	140	4	7	13	1	1	88	51	1	42
127	Lüftungs- u. Kühlan- lagenhersteller	5	-	-	-	-	-	1	4	-	-
128	Zentralheizungsbauer	97	1	3	2	-	1	52	41	3	10
129	Schornsteinfeger	179	-	-	3	-	-	46	100	-	-
131	Klempner u. Installa- teure	945	11	105	131	2	2	653	283	7	388
132	Strohdachdecker	-	-	-	-	-	-	-	-	-	-
201	Bäcker	4 820	35	1 003	846	314	85	3 762	1 037	17	4 455
202	Konditoren	251	1	11	3	39	29	141	104	6	227
203	Bäcker u. Konditoren	262	1	27	16	27	19	189	72	1	254
204	Fleischer	2 931	15	32	460	448	17	2 277	637	16	2 761
205	Rosshächter	29	-	-	2	5	-	16	13	-	29
206	Müller	1 175	104	37	840	12	20	1 116	54	4	58
207	Brauer, Mälzer	-	-	-	-	-	-	-	-	-	-
208	Lebkuchen-, Waffel- u. Oblatenbäcker	1	-	-	-	-	-	-	1	-	-
209	Andere Süßwarenher- steller (Pralinen- u. Marzipanhersteller)	11	-	1	-	-	-	4	7	-	3
211	Hausschlachter	-	-	-	-	-	-	-	-	-	-
221	Ölmüller	-	-	-	-	-	-	-	-	-	-
301	Herrenschneider	2 848	40	91	365	7	5	1 431	1 401	6	105
302	Damenschneider	4 995	19	25	159	2	2	1 895	3 008	7	39
303	Herrren- u. Damen- schneider	1 011	8	35	53	2	-	354	650	2	94
304	Wäscheschneider	183	4	10	2	-	1	73	106	-	14
305	Korsettmacher	16	1	1	-	-	-	-	16	-	8
306	Lederbekleidungs- schneider	1	-	-	-	-	-	-	1	-	-
307	Putzmacher	430	15	61	4	-	1	160	267	2	298
308	Stricker	215	2	15	26	1	-	104	111	-	43
309	Sticker	35	1	3	-	-	-	17	18	-	8
311	Weber u. Wirker	22	-	-	1	-	-	10	11	1	4
312	Klöppler	-	-	-	-	-	-	-	-	-	-
313	Kunststopfer	4	-	-	-	-	-	1	3	-	-
314	Textilhanddrucker	-	-	-	-	-	-	-	-	-	-
315	Tuchmacher	3	1	-	1	-	-	3	-	-	-
316	Seiler u. Netzmacher	25	-	5	3	1	1	19	6	-	15
317	Segel- u. Zeltmacher	1	-	-	-	-	-	-	1	-	-
318	Kürschner	107	2	22	-	-	1	43	64	-	76
319	Hut- u. Mützenmacher	25	-	3	2	-	-	13	11	-	14
321	Handschuhmacher	1	-	-	-	-	-	1	-	-	-
322	Tierausstopfer u. Präparatoren	1	-	-	-	-	-	1	-	-	-

noch Tabelle X: Handwerkliche Nebenbetriebe, Verbindung des
gegliedert nach Handwerksgruppen

Gr. u. Zw. Nr.	G r u p p e Z w e i g	Handwerksbetriebe		Handwerksbetriebe, die verbunden sind mit Betrieben des/r				Von den Handwerks- betrieben arbeiten			Betrie- be mit Laden- ge- schäft der glei- chen Branche
		ins- gesamt	darunter Nebenbe- triebe d. Industrie, d. Handels, d. Land- wirt- schaft usw.	Einzel- handels	Land- wirt- schaft	Gast- wirt- schaft	übrigen Branchen	auf eigenem Grund- stück	in gemie- teten Räumen	auf eigenem Grund- stück aber in gemiete- ten Räumen	
323	Schuhmacher	5 556	81	105	1 357	6	14	3 387	2 142	14	784
324	Orthopädienschuhmacher	73	2	6	3	-	-	39	34	-	28
325	Schäftemacher u. Step- per	24	2	2	-	-	-	8	16	-	4
326	Holzschuh- u. Holzspan- toffelmacher	63	2	1	42	1	1	51	12	-	3
327	Sattler (rein)	155	5	9	50	1	1	111	41	2	35
328	Autosattler (rein)	31	-	1	1	-	-	10	21	-	3
329	Sattler u. Polsterer (Tapezierer)	824	10	64	177	8	6	554	263	6	286
331	Polsterer (Tapezierer) u. Dekorateurs	515	19	49	19	1	4	213	291	7	166
332	Feintäschner	18	-	1	1	-	-	3	15	-	4
334	Posamentierer	1	-	-	-	-	-	-	1	-	1
335	Gerber u. Lederglätter	47	1	7	14	-	-	43	4	-	29
336	Stoffspielzeugher- steller	-	-	-	-	-	-	-	-	-	-
401	Schmiede (gemischt)	2 895	80	135	1 690	12	17	2 490	395	7	183
402	Hufschmiede	63	1	3	37	-	-	52	11	-	3
403	Wagenschmiede	43	3	2	25	-	-	32	9	-	1
404	Anhängerbau	4	1	1	1	-	-	3	1	-	-
405	Werkzeugschmiede	14	-	-	2	-	-	7	7	-	-
406	Gesenkschmiede	-	-	-	-	-	-	-	-	-	-
407	Schiffsschmiede	1	-	1	-	-	-	1	-	-	1
408	Ankerschmiede	-	-	-	-	-	-	-	-	-	-
409	Kurstschmiede	5	-	-	-	-	-	1	4	-	-
411	Kesselschmiede	3	-	1	1	-	-	3	-	-	-
412	Federnschmiede	1	-	-	-	-	-	-	1	-	-
413	Nagelschmiede	1	-	-	-	-	-	1	-	-	-
414	Kettenschmiede	1	-	-	-	-	-	1	-	-	-
415	Landmaschinenhand- werker	201	26	39	23	3	2	155	46	-	103
416	Mühlenbauer	49	-	2	17	-	-	31	15	1	-
417	Schlosser (gemischt)	720	19	50	93	1	11	501	216	2	129
418	Bauschlosser	364	1	15	41	3	3	233	127	1	48
419	Waagenbauer	20	1	-	-	-	-	6	13	1	5
421	Dreher	14	-	-	-	-	-	7	7	-	1
422	Metallformer u.-gies- ser	9	-	-	1	-	-	6	3	-	-
423	Schweisser	8	-	-	-	-	-	2	6	-	-
424	Riet-, Webegeschirr- u. Kammacher	-	-	-	-	-	-	-	-	-	-
425	Feilenhauer	8	-	-	-	-	-	4	4	-	-
426	Maschinenbauer einschl. Aufzugbauer u. Werkzeugschlosser	139	3	4	8	-	1	80	56	2	12
427	Zinngiesser	1	-	-	-	-	-	1	-	-	1
428	Kraftfahrzeughand- werker	813	21	66	17	4	35	482	317	8	315

**Handwerks mit anderen wirtschaftlichen Tätigkeiten und Betriebsräume
und -zweigen in Bund und Ländern**

Gr. u. Zw. Nr.	Gruppe Zweig	Handwerksbetriebe		Handwerksbetriebe, die verbunden sind mit Betrieben des/r				Von den Handwerks- betrieben arbeiten			Betrie- be mit Laden- ge- schäft der glei- chen Branche
		ins- gesamt	darunter Nebenbe- triebe d. Industrie, d. Handels, d. Land- wirt- schaft usw.	Einzel- handels	Land- wirt- schaft	Gast- wirt- schaft	übrigen Branchen	auf eigenem Grund- stück	in gemie- teten Räumen	auf eigenem Grund- stück aber in gemiete- ten Räumen	
429	Zylinder- u. Kurbel- wellenschleifer	7	-	-	-	-	-	4	3	-	-
431	Kraftfahrzeugelektri- ker	58	-	2	-	-	2	25	33	-	22
432	Vulkaniseure	47	4	11	-	-	2	16	29	1	13
433	Elektromaschinenbauer	36	3	1	-	-	-	19	17	-	8
434	Elektromechaniker	87	1	1	3	-	1	43	44	-	45
435	Rundfunkmechaniker	123	10	7	1	-	-	31	92	-	80
436	Schwachstrommechaniker	1	-	-	-	-	-	1	-	-	-
437	Allgemeine Mechaniker	256	3	21	18	1	4	160	95	1	118
438	Feinmechaniker	14	-	1	-	-	1	4	9	1	2
439	Werkzeugmacher u. Ma- schinenbauer	13	1	-	1	-	-	6	6	-	1
441	Fahrradmechaniker (rein)	252	7	40	22	1	4	165	85	2	171
442	Büro- u. Sprechmaschi- nenmechaniker (rein)	64	8	11	1	-	2	18	46	-	28
443	Nähmaschinenmechaniker (rein)	10	1	2	-	-	-	1	9	-	4
444	Fahrrad- u. Nähmaschi- nenmechaniker	172	6	32	8	-	1	114	53	4	133
445	Nähmaschinen- u. Büro- maschinenmechaniker	26	1	2	-	-	-	8	18	-	12
446	Optikmechaniker (Fein- optiker)	12	-	-	-	-	-	3	9	-	11
447	Kupferschmiede	20	-	1	-	-	1	15	4	-	2
448	Geräteklempler	11	-	2	1	-	-	5	6	-	2
449	Kühlerhersteller u. -reparateure	15	-	-	-	-	-	4	11	-	-
451	Büchsenmacher	11	2	3	-	-	-	5	6	-	10
452	Messerschmiede	48	2	6	2	-	-	25	23	-	30
453	Gold- u. Silberschmiede	168	7	4	-	1	-	54	114	-	54
454	Taschenuhrengehäuse- macher	-	-	-	-	-	-	-	-	-	-
455	Gold-, Silber- u. Alu- miniumschläger	4	-	-	-	-	-	2	2	-	2
456	Uhrmacher	474	3	45	5	-	3	227	244	3	385
457	Graveure	14	1	2	-	-	-	-	14	-	7
458	Edelsteingraveure u. -schleifer	-	-	-	-	-	-	-	-	-	-
459	Gürtler	2	-	-	-	-	-	-	2	-	-
461	Metalldrücker	3	-	-	-	-	-	1	2	-	-
462	Formstecher	-	-	-	-	-	-	-	-	-	-
463	Guillocheure	-	-	-	-	-	-	-	-	-	-
464	Ziseleure	1	-	-	-	-	-	-	1	-	1
465	Kunstgiesser	-	-	-	-	-	-	-	-	-	-
466	Kunstemalleure	-	-	-	-	-	-	-	-	-	-
467	Emailléure	1	-	-	-	-	-	1	-	-	-
468	Damaszierer	-	-	-	-	-	-	-	-	-	-
469	Galvaniseure	4	-	-	-	-	-	1	3	-	-

noch Tabelle X: Handwerkliche Nebenbetriebe, Verbindung des
gegliedert nach Handwerksgruppen

Gr. u. Zw. Nr.	G r u p p e Z w e i g	Handwerksbetriebe		Handwerksbetriebe, die verbunden sind mit Betrieben des/r				Von den Handwerks- betrieben arbeiten			Betrie- be mit Laden- ge- schäft der glei- chen Branche
		ins- gesamt	darunter Nebenbe- triebe d. Industrie, d. Handels, d. Land- wirt- schaft usw.	Einzel- handels	Land- wirt- schaft	Gast- wirt- schaft	übrigen Branchen	auf eigenem Grund- stück	in gemie- teten Räumen	auf eigenem Grund- stück aber in gemie- teten Räumen	
471	Metallschleifer	11	-	2	3	-	1	6	5	-	-
472	Metallspiel- u. Metall- schmuckwarenhersteller	-	-	-	-	-	-	-	-	-	-
501	Möbeltischler	240	9	14	26	2	1	162	73	4	39
502	Bautischler	136	4	2	35	-	2	98	38	-	4
503	Bau- u. Möbeltischler	4 291	67	69	1 267	25	15	3 172	1 071	32	406
504	Stuhltischler	24	-	1	2	-	-	17	7	-	4
505	Sargtischler	21	-	-	-	-	1	16	4	1	9
506	Jalousie- u. Rolladen- bauer	30	-	-	1	-	-	11	18	-	1
507	Parkettleger u. Kegel- bahnbauer	17	-	-	1	-	-	9	8	-	-
508	Intarsienschneider	-	-	-	-	-	-	-	-	-	-
509	Uhrengehäusemacher	-	-	-	-	-	-	-	-	-	-
511	Boots- u. Schiffsbauer	4	-	-	2	-	-	3	1	-	-
512	Modellbauer (-tisch- ler)	27	-	-	1	-	-	12	15	-	-
513	Stellmacher (Wagner)	1 635	62	24	1 042	7	10	1 412	215	2	9
514	Karosserie- u. Fahr- zeugbauer	48	-	3	6	-	1	29	18	1	2
515	Stellmacher (Wagner) u. Karosseriebauer (gemischt)	363	31	3	214	-	4	305	53	2	4
516	Drechsler	63	1	7	15	-	1	61	22	-	9
517	Griff- u. Heftemacher	2	-	-	-	-	-	2	-	-	-
518	Holzspielzeugher- steller	3	-	-	-	-	-	1	2	-	-
519	Elfenbeinschnitzer	-	-	-	-	-	-	-	-	-	-
521	Bernsteindrechsler u. -schnitzer	-	-	-	-	-	-	-	-	-	-
522	Schirm- u. Stockmacher	8	2	2	1	-	-	4	4	-	5
523	Holzbildhauer	37	-	-	1	-	-	15	21	1	-
524	Böttcher u. Weinküfer	757	44	26	367	21	27	579	170	3	9
525	Muldenhauer	-	-	-	-	-	-	-	-	-	-
526	Korb- u. Stuhlflechter	156	2	3	30	1	2	91	64	-	16
527	Bürsten- u. Pinselma- cher	185	4	10	8	-	1	69	116	-	28
528	Holzrechen- u. Siebma- cher	-	-	-	-	-	-	-	-	-	-
601	Augenoptiker	64	2	14	-	-	-	24	38	1	62
602	Bandagisten	14	1	-	-	-	-	6	8	-	10
603	Orthopädiemechaniker	41	4	2	-	-	-	11	29	1	24
604	Chirurgieinstrumen- tenmacher	-	-	-	-	-	-	-	-	-	-
605	Zahntechniker	44	-	-	-	-	-	10	34	-	-
606	Herrenfriseure	1 608	31	141	302	8	20	841	752	2	660
607	Damenfriseure	401	1	10	3	1	-	93	294	1	197
608	Herren- u. Damenfri- seure	1 510	5	136	46	3	11	516	992	1	1 166

Handwerks mit anderen wirtschaftlichen Tätigkeiten und Betriebsräume und -zweigen in Bund und Ländern

Gr. u. Zw. Nr.	Gruppe Zweig	Handwerksbetriebe		Handwerksbetriebe, die verbunden sind mit Betrieben des/r				Von den Handwerks- betrieben arbeiten			Betrie- be mit Laden- ge- schäft der glei- chen Branche
		ins- gesamt	darunter Nebenbe- triebe d. Industrie d. Handels d. Land- wirt- schaft usw.	Einzel- handels	Land- wirt- schaft	Gast- wirt- schaft	übrigen Branchen	auf eigenem Grund- stück	in gemie- teten Räumen	auf eigenem Grund- stück aber in gemiete- ten Räumen	
609	Färber u. chem. Rei- niger	40	-	1	-	-	-	22	17	1	12
611	Seifensieder, Leim- sieder	-	-	-	-	-	-	-	-	-	-
612	Kerzenzieher	-	-	-	-	-	-	-	-	-	-
613	Wäscher, Plätter	139	2	1	2	-	1	72	66	1	8
614	Glas- u. Gebäudereini- ger	15	-	1	-	-	1	4	8	-	-
701	Photographen	320	5	30	8	-	4	131	181	4	189
702	Buchdrucker	-	-	-	-	-	-	-	-	-	-
703	Buchbinder	160	7	24	3	-	6	89	70	-	91
704	Linierer	-	-	-	-	-	-	-	-	-	-
705	Kartonagenmacher	-	-	-	-	-	-	-	-	-	-
706	Töpfer	36	1	2	6	-	-	24	12	-	6
707	Keramiker	6	1	-	1	-	-	1	5	-	1
708	Modelleure	2	-	-	1	-	-	2	-	-	-
709	Steinbildhauer	142	-	-	13	-	1	93	45	1	2
711	Marmor- u. Naturstein- schleifer	9	-	1	-	-	-	6	3	-	-
712	Glaser, ausser Bau- glaser	45	1	3	4	-	-	19	25	-	9
713	Glasschleifer	11	3	-	-	-	-	6	5	-	1
714	Glasaugenmacher	-	-	-	-	-	-	-	-	-	-
715	Glasbläser u. Glasin- strumentenmacher	6	-	-	-	-	-	1	5	-	-
716	Glas- u. Porzellanmaler	5	-	-	-	-	-	2	3	-	1
717	Vergolder u. Einrah- mer	14	2	1	-	-	-	5	8	1	6
718	Lackierer	46	1	1	2	-	-	15	30	-	1
719	Schilderhersteller	6	-	-	-	-	-	-	6	-	-
721	Geigenbauer	7	-	1	-	-	1	1	5	-	1
722	Klavierbauer	33	1	2	-	-	-	10	22	-	9
723	Orgelbauer	10	-	-	-	-	-	5	5	-	1
724	Glockengiesser	4	-	-	2	-	-	4	-	-	-
725	Musikinstrumentenma- cher (gemischt)	33	1	1	-	-	-	15	18	-	23
726	Schiffs- u. Kessel- reiniger	-	-	-	-	-	-	-	-	-	-

noch Tabelle X: Handwerkliche Nebenbetriebe, Verbindung des
gegliedert nach Handwerksgruppen

Gr. u. Zw. Nr.	G r u p p e Z w e i g	Handwerksbetriebe		Handwerksbetriebe, die verbunden sind mit Betrieben des/r				Von den Handwerks- betrieben arbeiten			Betrie- be mit Laden- ge- schäft der glei- chen Branche
		ins- gesamt	darunter Nebenbe- triebe d. Industrie, d. Handels, d. Land- wirt- schaft usw.	Einzel- handels	Land- wirt- schaft	Gast- wirt- schaft	übrigen Branchen	auf eigenem Grund- stück	in gemieteten Räumen	auf eigenem Grund- stück aber in gemieteten Räumen	
	Handwerk	30 396	2 699	1 257	7 878	635	300	17 903	11 003	251	8 099
I	Bauhandwerke	6 481	452	104	1 682	22	54	3 770	1 972	95	627
II	Nahrungsmittelhand- werke	3 964	314	477	1 077	552	47	3 184	707	39	3 382
III	Bekleidungs-, Textil- u. Lederhandwerke	8 915	669	207	1 726	11	59	3 979	4 525	24	1 238
IV	Eisen- u. metallver- arbeitende Handwerke	3 907	410	245	1.041	17	61	2 477	1 341	34	1 234
V	Holzverarbeitende Handwerke	4 623	724	99	2 105	29	41	3 476	1 040	34	290
VI	Gesundheits- u. Kör- perpflege, chem. u. Reinigungshandwerke	1 804	104	81	202	-	33	694	1 069	11	1 077
VII	Papierverarbeitende, keramische u. sonstige Handwerke	702	26	44	45	4	5	323	349	14	251
101	Hochbau	1 164	119	6	521	6	1	656	201	17	11
102	Tiefbau	30	2	-	14	-	-	14	6	-	-
103	Hoch- u. Tiefbau	223	6	1	25	1	4	134	42	12	3
104	Beton- u. Stahlbeton- bauer	20	-	-	7	-	-	13	5	-	-
105	Backofenbauer	7	-	-	-	-	1	1	6	-	-
106	Brunnenbauer	5	-	-	3	-	-	5	-	-	-
107	Feuerungs-, Schorn- stein- u. Industrie- ofenbauer	2	-	-	-	-	-	2	-	-	-
108	Platten- u. Fliesen- leger	43	9	2	4	-	4	18	15	2	6
109	Steinholzleger	7	-	-	-	-	-	7	-	-	-
111	Wärme-, Kälte- u. Schallschutzisolierer	7	-	-	1	-	-	4	2	-	-
112	Beton- u. Kunststein- hersteller, Mosaik- u. Terrazzoleger	62	4	1	17	-	-	39	20	1	1
113	Strassenbauer (rein)	4	-	-	-	-	-	2	-	-	-
114	Strassenbauer mit Tiefbau, Gleisoberbau u. Landeskulturbau	24	2	1	5	-	-	9	5	-	-
115	Pflasterer(Steinsetzer u. Asphaltierer)	56	8	-	14	-	-	22	5	-	-
116	Stukkateure (Gipsler) u. Verputzer	354	21	3	65	-	-	167	119	10	1
117	Zimmerer u. Treppen- bauer	1 073	144	12	505	6	12	845	161	14	3
118	Dachdecker	114	16	1	54	-	-	71	33	1	4
119	Steinmetze	71	11	-	22	-	2	39	25	1	-
121	Maler u. Anstreicher	1 407	34	14	165	4	7	734	625	15	22
122	Bauglaser	94	3	1	17	-	-	61	27	5	1
123	Ofensetzer	183	7	4	34	-	1	110	68	3	42
124	Elektroinstallateure	611	45	23	92	3	13	325	262	7	285

**Handwerks mit anderen wirtschaftlichen Tätigkeiten und Betriebsräume
und -zweigen in Bund und Ländern**

Gr. u. Zw. Nr.	Gruppe Zweig	Handwerksbetriebe		Handwerksbetriebe, die verbunden sind mit Betrieben des/r				Von den Handwerks- betrieben arbeiten			Betrie- be mit Laden- ge- schäft der glei- chen Branche
		ins- gesamt	darunter Nebenbe- triebe d. Industrie, d. Handels, d. Land- wirt- schaft usw.	Einzel- handels	Land- wirt- schaft	Gast- wirt- schaft	übrigen Branchen	auf eigenem Grund- stück	in gemie- teten Räumen	auf eigenem Grund- stück aber in gemiete- ten Räumen	
125	Bauklempner	120	4	5	33	-	-	86	32	2	33
126	Installateure (Gas, Wasser)	68	3	5	5	-	2	31	36	1	19
127	Lüftungs- u. Kühlan- lagenhersteller	5	-	-	-	-	-	-	5	-	-
128	Zentralheizungsbauer	27	-	2	-	-	2	5	21	1	3
129	Schornsteinfeger	86	-	-	1	-	-	6	15	-	-
131	Klempner u. Installa- teure	614	14	23	78	2	5	364	236	3	193
132	Strohdachdecker	-	-	-	-	-	-	-	-	-	-
201	Bäcker	1 813	104	434	407	118	15	1 490	304	11	1 750
202	Konditoren	131	8	11	-	92	1	83	41	3	124
203	Bäcker u. Konditoren	190	2	13	11	50	2	127	54	6	190
204	Fleischer	1 296	86	11	287	257	3	992	270	18	1 240
205	Rossschlachter	12	2	-	2	-	2	2	10	-	12
206	Müller	469	112	8	354	7	24	439	26	1	61
207	Brauer, Mälzer	49	-	-	16	28	-	49	-	-	5
208	Lebkuchen-, Waffel- u. Oblatenbäcker	1	-	-	-	-	-	-	1	-	-
209	Andere Süßwarenher- steller (Pralinen- u. Marzipanhersteller)	3	-	-	-	-	-	2	1	-	-
211	Hauschlachter	-	-	-	-	-	-	-	-	-	-
221	Ölmüller	-	-	-	-	-	-	-	-	-	-
301	Herrenschneider	1 537	81	26	237	3	17	646	858	3	95
302	Damenschneider	2 443	60	23	164	-	7	688	1 490	7	30
303	Herrren- u. Damenschnei- der	385	10	2	23	-	2	118	249	-	31
304	Wäscheschneider	180	8	3	1	-	-	40	118	1	15
305	Korsettmacher	9	2	2	-	-	-	4	5	-	2
306	Lederbekleidungs- schneider	1	-	-	-	-	-	-	1	-	-
307	Putzmacher	284	35	48	13	-	1	90	191	1	192
308	Stricker	139	12	12	13	-	3	64	70	-	30
309	Sticker	34	-	-	-	-	-	11	19	-	-
311	Weber u. Wirker	37	4	-	4	-	1	11	26	-	3
312	Klöppler	-	-	-	-	-	-	-	-	-	-
313	Kunststopfer	-	-	-	-	-	-	-	-	-	-
314	Textilhanddrucker	-	-	-	-	-	-	-	-	-	-
315	Tuchmacher	1	-	-	-	-	-	1	-	-	-
316	Seiler u. Netzmacher	73	22	1	40	-	3	58	5	1	23
317	Segel- u. Zeltmacher	-	-	-	-	-	-	-	-	-	-
318	Kürschner	81	15	21	6	-	-	33	48	-	49
319	Hut- u. Mützenmacher	23	-	4	-	-	-	6	15	2	15
321	Handschuhmacher	2	-	-	-	-	-	-	2	-	-
322	Tierausstopfer u. Präparatoren	2	-	-	-	-	-	-	2	-	-

noch Tabelle X: Handwerkliche Nebenbetriebe, Verbindung des
gegliedert nach Handwerksgruppen

Gr. u. Zw. Nr.	Gr u p p e Z w e i g	Handwerksbetriebe		Handwerksbetriebe, die verbunden sind mit Betrieben des/r				Von den Handwerks- betrieben arbeiten			Betrie- be mit Laden- ge- schäft der glei- chen Branche
		ins- gesamt	darunter Nebenbe- triebe d. d. Handels, d. Land- wirt- schaft usw.	Einzel- handels	Land- wirt- schaft	Gast- wirt- schaft	übrigen Branchen	auf eigenem Grund- stück	in gemie- teten Räumen	auf eigenem Grund- stück aber in gemie- teten Räumen	
323	Schuhmacher	2 468	243	35	780	3	11	1 441	985	6	475
324	Orthopädienschuhmacher	36	-	1	-	-	-	15	21	-	6
325	Schäftemacher u. Stepper	6	-	-	-	-	-	1	5	-	-
326	Holzschuh- u. Holzspan- toffelmacher	40	10	-	30	-	-	33	7	-	2
327	Sattler (rein)	254	82	7	145	2	5	172	82	-	27
328	Autosattler (rein)	16	-	-	-	-	-	7	9	-	2
329	Sattler u. Polsterer (Tapezierer)	574	82	12	247	3	4	407	161	2	148
331	Polsterer (Tapezierer) u. Dekorateure	261	13	10	16	-	1	107	153	1	84
332	Feintäschner	2	-	-	-	-	-	-	2	-	2
334	Posamentierer	1	-	-	-	-	-	-	1	-	-
335	Gerber u. Lederglätter	26	-	-	7	-	4	26	-	-	7
336	Stoffspielzeughher- steller	-	-	-	-	-	-	-	-	-	-
401	Schmiede (gemischt)	1 186	217	37	754	1	11	1 010	160	9	41
402	Hufschmiede	6	2	-	2	-	-	6	-	-	-
403	Wagenschmiede	13	1	-	4	-	1	9	4	-	1
404	Anhängerbau	2	-	-	-	-	-	2	-	-	-
405	Werkzeugschmiede	3	-	-	3	-	-	3	-	-	-
406	Gesenkschmiede	1	-	1	-	-	-	1	-	-	-
407	Schiffsschmiede	-	-	-	-	-	-	-	-	-	-
408	Ankerschmiede	-	-	-	-	-	-	-	-	-	-
409	Kunstschmiede	-	-	-	-	-	-	-	-	-	-
411	Kesselschmiede	1	-	-	-	-	-	1	-	-	-
412	Federnschmiede	-	-	-	-	-	-	-	-	-	-
413	Nagelschmiede	7	3	-	6	-	-	7	-	-	-
414	Kettenschmiede	1	-	-	-	-	-	1	-	-	-
415	Landmaschinenhand- werker	101	12	6	12	-	3	74	23	-	37
416	Mühlenbauer	19	-	5	2	-	2	16	3	-	-
417	Schlosser (gemischt)	279	14	22	43	-	2	177	94	4	69
418	Bauschlosser	194	9	13	28	-	1	131	60	2	25
419	Waagenbauer	3	-	-	-	-	-	2	1	-	-
421	Dreher	4	-	-	1	-	-	1	3	-	1
422	Metallformer u. -gies- ser	5	-	-	-	-	-	2	3	-	-
423	Schweisser	-	-	-	-	-	-	-	-	-	-
424	Riet-, Webegeschirr- u. Kammacher	1	1	-	1	-	-	1	-	-	-
425	Feilenhauer	12	-	-	2	-	-	8	2	-	2
426	Maschinenbauer einschl. Aufzugbauer u. Werkzeugschlosser	43	-	-	-	-	2	20	21	-	2
427	Zinngiesser	2	-	-	-	-	-	1	1	-	-
428	Kraftfahrzeughand- werker	464	32	25	39	5	14	253	193	6	210

Handwerks mit anderen wirtschaftlichen Tätigkeiten und Betriebsräume und -zweigen in Bund und Ländern

Gr. u. Zw. Nr.	Gruppe Zweig	Handwerksbetriebe		Handwerksbetriebe, die verbunden sind mit Betrieben des/r				Von den Handwerks- betrieben arbeiten			Betrie- be mit Laden- ge- schäft der glei- chen Branche
		ins- gesamt	darunter Nebenbe- triebe d. Industrie, d. Handels, d. Land- wirt- schaft usw.	Einzel- handels	Land- wirt- schaft	Gast- wirt- schaft	übrigen Branchen	auf eigenem Grund- stück	in gemie- teten Räumen	auf eigenem Grund- stück aber in gemiete- ten Räumen	
429	Zylinder- u. Kurbel- wellenschleifer	1	-	-	-	-	-	-	1	-	-
431	Kraftfahrzeugelektri- ker	18	-	-	3	-	3	8	10	-	5
432	Vulkaniseure	30	1	-	-	-	3	10	19	1	10
433	Elektromaschinenbauer	9	-	-	-	-	-	-	9	-	3
434	Elektromechaniker	118	11	20	3	-	-	48	68	-	45
435	Rundfunkmechaniker	78	5	7	3	-	-	22	51	2	68
436	Schwachstrommechaniker	1	-	-	-	-	-	1	-	-	-
437	Allgemeine Mechaniker	359	28	32	58	4	7	226	125	2	152
438	Feinmechaniker	54	2	4	2	-	-	20	32	2	-
439	Werkzeugmacher u. Ma- schinenbauer	24	-	3	-	-	-	11	13	-	1
441	Fahrradmechaniker (rein)	229	34	21	52	1	4	142	80	2	167
442	Büro- u. Sprechmaschi- nenmechaniker (rein)	41	8	5	-	-	1	7	34	-	16
443	Nähmaschinenmechani- ker (rein)	7	-	-	-	-	-	1	6	-	3
444	Fahrrad- u. Nähma- schinentechnik	61	3	4	3	-	-	28	33	-	49
445	Nähmaschinen- u. Büro- maschinenmechaniker	16	1	4	-	-	1	7	9	-	8
446	Optikmechaniker (Fein- optiker)	6	-	-	-	-	-	3	3	-	-
447	Kupferschmiede	33	-	-	1	1	-	20	11	-	3
448	Geräteklempler	7	-	-	-	-	-	2	5	-	2
449	Kühlerhersteller u. -reparatureure	5	-	-	-	-	-	-	5	-	-
451	Büchsenmacher	4	-	2	-	1	-	3	1	-	3
452	Messerschmiede	32	3	1	4	-	1	18	14	-	24
453	Gold- u. Silberschmiede	46	2	-	-	-	2	12	30	4	30
454	Taschenuhrengehäuse- macher	-	-	-	-	-	-	-	-	-	-
455	Gold-, Silber- u. Alu- miniumschläger	2	-	-	-	-	-	-	2	-	-
456	Uhrmacher	338	21	30	13	4	3	146	188	-	250
457	Graveure	18	-	3	-	-	-	7	10	-	5
458	Edelsteingraveure u. -schleifer	-	-	-	-	-	-	-	-	-	-
459	Gürtler	1	-	-	-	-	-	-	1	-	-
461	Metalldrücker	3	-	-	-	-	-	-	3	-	-
462	Formstecher	-	-	-	-	-	-	-	-	-	-
463	Guillocheure	-	-	-	-	-	-	-	-	-	-
464	Ziseleure	1	-	-	-	-	-	-	1	-	-
465	Kunstgiesser	-	-	-	-	-	-	-	-	-	-
466	Kunstemailleure	-	-	-	-	-	-	-	-	-	-
467	Emalleure	4	-	-	2	-	-	4	-	-	-
468	Damaszierer	1	-	-	-	-	-	1	-	-	-
469	Galvaniseure	11	-	-	-	-	-	2	9	-	-

noch Tabelle X: Handwerkliche Nebenbetriebe, Verbindung des
gegliedert nach Handwerksgruppen

Gr. u. Zw. Nr.	Gr u p p e Z w e i g	Handwerksbetriebe		Handwerksbetriebe, die verbunden sind mit Betrieben des/r				Von den Handwerks- betrieben arbeiten			Betrie- be mit Laden- ge- schäft der glei- chen Branche
		ins- gesamt	darunter Nebenbe- triebe d. Industrie, d. Handels, d. Land- wirt- schaft usw.	Einzel- handels	Land- wirt- schaft	Gast- wirt- schaft	übrigen Branchen	auf eigenem Grund- stück	in gemie- teten Räumen	auf eigenem Grund- stück aber in gemiete- ten Räumen	
471	Metallschleifer	2	-	-	-	-	-	2	-	-	2
472	Metallspiel- u. Metall- schmuckwarenhersteller	-	-	-	-	-	-	-	-	-	-
501	Möbeltischler	715	121	11	333	-	4	539	157	6	36
502	Bautischler	50	4	-	11	-	2	39	11	-	2
503	Bau- u. Möbeltischler	1 375	113	28	495	4	6	1 010	324	18	97
504	Stuhltischler	15	1	2	5	-	-	10	5	-	3
505	Sargtischler	9	2	-	3	-	-	6	2	-	1
506	Jalousie- u. Rolladen- bauer	17	-	-	-	-	-	4	13	-	-
507	Parkettleger u. Kegel- bahnbauer	18	-	-	-	-	1	4	10	-	-
508	Intarsienschneider	3	-	-	1	-	-	2	1	-	-
509	Uhrengehäusemacher	21	-	-	6	-	-	12	9	-	-
511	Boots- u. Schiffsbauer	10	-	-	-	-	-	4	5	-	-
512	Modellbauer (-tisch- ler)	17	1	-	3	-	-	9	6	2	-
513	Stellmacher (Wagner)	971	240	2	668	1	9	844	117	1	5
514	Karosserie- u. Fahr- zeugbauer	19	1	-	1	-	2	10	8	1	-
515	Stellmacher (Wagner) u. Karosseriebauer (gemischt)	74	9	2	24	-	-	65	9	-	2
516	Drechsler	180	16	12	68	2	-	118	60	2	40
517	Griff- u. Heftemacher	-	-	-	-	-	-	-	-	-	-
518	Holzspielzeugher- steller	1	-	-	-	-	-	1	-	-	-
519	Elfenbeinschnitzer	1	-	-	-	-	-	1	-	-	1
521	Bernsteindrechsler u. -schnitzer	-	-	-	-	-	-	-	-	-	-
522	Schirm- u. Stockmacher	23	5	11	-	-	1	11	12	-	19
523	Holzbildhauer	97	3	1	13	3	1	53	43	-	7
524	Böttcher u. Weinküfer	688	156	16	361	16	9	556	127	1	37
525	Muldenhauer	2	1	-	1	-	-	2	-	-	-
526	Korb- u. Stuhlflechter	203	31	4	72	1	4	108	82	1	24
527	Bürsten- u. Pinselma- cher	78	7	9	10	2	-	35	36	2	16
528	Holzrechen- u. Sieb- macher	36	13	1	30	-	2	33	3	-	-
601	Augenoptiker	31	1	7	-	-	1	4	27	-	31
602	Bandagisten	26	2	6	-	-	-	4	20	2	18
603	Orthopädiemechaniker	3	-	-	-	-	-	-	2	1	-
604	Chirurgieinstrumenten- macher	4	-	-	-	-	-	-	2	2	-
605	Zahntechniker	24	1	-	-	-	-	1	23	-	-
606	Herrenfriseure	781	89	36	178	-	26	376	388	1	393
607	Damenfriseure	139	1	3	1	-	1	39	94	3	81
608	Herren- u. Damen- friseure	614	7	26	16	-	4	175	438	-	530

Handwerks mit anderen wirtschaftlichen Tätigkeiten und Betriebsräume und -zweigen in Bund und Ländern

Gr. u. Zw. Nr.	G r u p p e Z w e i g	Handwerksbetriebe		Handwerksbetriebe, die verbunden sind mit Betrieben des/r				Von den Handwerks- betrieben arbeiten			Betrie- be mit Laden- ge- schäft der glei- chen Branche
		ins- gesamt	darunter Nebenbe- triebe d. Industrie, d. Handels, d. Land- wirt- schaft usw.	Einzel- handels	Land- wirt- schaft	Gast- wirt- schaft	übrigen Branchen	auf eigenem Grund- stück	in gemie- teten Räumen	auf eigenem Grund- stück aber in gemiete- ten Räumen	
609	Färber u. chem. Rei- niger	30	1	3	1	-	-	19	10	1	17
611	Seifensieder, Leim- sieder	9	-	-	3	-	-	3	6	-	3
612	Kerzenzieher	1	-	-	-	-	-	-	1	-	-
613	Wäscher, Plätter	127	1	-	3	-	1	73	53	1	4
614	Glas- u. Gebäuderei- niger	15	1	-	-	-	-	-	5	-	-
701	Photographen	220	12	21	3	1	5	79	137	3	135
702	Buchdrucker	-	-	-	-	-	-	-	-	-	-
703	Buchbinder	129	5	13	-	3	-	70	55	2	73
704	Linierer	-	-	-	-	-	-	-	-	-	-
705	Kartonagenmacher	3	-	-	-	-	-	3	-	-	-
706	Töpfer	8	-	1	-	-	-	3	5	-	3
707	Keramiker	7	-	-	1	-	-	1	5	1	1
708	Modelleure	-	-	-	-	-	-	-	-	-	-
709	Steinbildhauer	105	4	-	10	-	-	64	29	3	1
711	Marmor- u. Naturstein- schleifer	2	-	-	-	-	-	2	-	-	-
712	Glaeser, ausser Bau- glaser	123	3	1	31	-	-	83	37	3	7
713	Glasschleifer	7	-	2	-	-	-	5	-	-	-
714	Glasaugenmacher	-	-	-	-	-	-	-	-	-	-
715	Glasbläser u. Glasin- strumentenmacher	9	-	2	-	-	-	-	7	2	2
716	Glas- u. Porzellan- maler	7	-	-	-	-	-	2	5	-	-
717	Vergolder u. Einrahmer	12	2	4	-	-	-	4	8	-	10
718	Lackierer	17	-	-	-	-	-	-	17	-	-
719	Schilderhersteller	2	-	-	-	-	-	-	2	-	-
721	Geigenbauer	5	-	-	-	-	-	1	4	-	1
722	Klavierbauer	15	-	-	-	-	-	2	13	-	3
723	Orgelbauer	10	-	-	-	-	-	4	5	-	-
724	Glockengiesser	-	-	-	-	-	-	-	-	-	-
725	Musikinstrumentenma- cher (gemischt)	21	-	-	-	-	-	-	20	-	15
726	Schiffs- u. Kesselrei- niger	-	-	-	-	-	-	-	-	-	-

noch Tabelle X: Handwerkliche Nebenbetriebe, Verbindung des
gegliedert nach Handwerksgruppen

Gr. u. Zw. Nr.	Gruppe Zweig	Handwerksbetriebe		Handwerksbetriebe, die verbunden sind mit Betrieben des/r				Von den Handwerks- betrieben arbeiten			Betrie- be mit Laden- ge- schäft der glei- chen Branche
		ins- gesamt	darunter Nebenbe- triebe d. Industrie, d. Handels, d. Land- wirt- schaft usw.	Einzel- handels	Land- wirt- schaft	Gast- wirt- schaft	übrigen Branchen	auf eigenem Grund- stück	in gemie- teten Räumen	auf eigenem Grund- stück aber in gemiete- ten Räumen	
	Handwerk	27 465	2 231	1 517	7 307	644	372	18 337	8 144	304	7 164
I	Bauhandwerke	5 346	450	159	1 543	26	68	3 537	1 319	88	689
II	Nahrungsmittelhand- werke	3 534	269	456	942	525	54	2 865	622	43	2 756
III	Bekleidungs-, Textil- u. Lederhandwerke	8 354	469	326	1 518	24	79	4 664	3 447	52	1 422
IV	Eisen- u. metallver- arbeitende Handwerke	3 684	314	280	951	25	100	2 610	999	56	1 053
V	Holzverarbeitende Handwerke	4 725	630	158	2 172	37	39	3 785	844	46	263
VI	Gesundheits- u. Kör- perpflege, chem. u. Reinigungshandwerke	1 358	57	95	131	6	29	616	720	12	769
VII	Papierverarbeitende, keramische u. sonsti- ge Handwerke	464	42	43	50	1	3	260	193	7	212
101	Hochbau	383	51	7	190	2	6	255	46	4	8
102	Tiefbau	12	-	-	-	-	-	7	1	-	-
103	Hoch- u. Tiefbau	661	63	14	258	4	6	463	84	18	27
104	Beton- u. Stahlbeton- bauer	12	3	-	4	-	-	8	2	-	1
105	Backofenbauer	6	-	1	1	-	-	4	-	-	-
106	Brunnenbauer	5	2	-	3	-	-	4	-	-	-
107	Feuerungs-, Schorn- stein- u. Industrie- ofenbauer	7	1	-	1	-	-	4	2	-	-
108	Platten- u. Fliesen- leger	46	4	1	4	-	2	26	16	3	2
109	Steinholzleger	1	-	-	-	-	-	1	-	-	-
111	Wärme-, Kälte- u. Schallschutzisolierer	10	-	-	1	-	1	5	4	1	-
112	Beton- u. Kunstein- hersteller, Mosaik- u. Terrazzoleger	59	8	1	18	-	-	45	12	2	1
113	Strassenbauer (rein)	3	-	-	-	-	-	3	-	-	-
114	Strassenbauer mit Tiefbau, Gleisoberbau u. Landeskulturbau	3	-	-	-	-	-	-	1	-	-
115	Pflasterer (Steinsetzer u. Asphaltierer)	33	2	-	11	-	1	11	6	2	-
116	Stukkateure (Gipser) u. Verputzer	445	42	10	149	1	6	289	82	13	4
117	Zimmerer u. Treppen- bauer	915	139	9	445	7	20	721	120	18	5
118	Dachdecker	41	7	-	16	-	-	22	15	-	1
119	Steinmetze	132	15	2	55	2	-	108	20	1	2
121	Maler u. Anstreicher	1 167	34	20	151	2	8	641	491	12	34
122	Bauglaser	198	12	2	50	-	1	152	42	2	4
123	Ofensetzer	165	8	13	36	-	1	105	53	3	78
124	Elektroinstallateure	356	19	27	26	4	8	208	142	5	236

Handwerks mit anderen wirtschaftlichen Tätigkeiten und Betriebsräume
und -zweigen in Bund und Ländern

Gr. u. Zw. Nr.	Gruppe Zweig	Handwerksbetriebe		Handwerksbetriebe, die verbunden sind mit Betrieben des/r				Von den Handwerks- betrieben arbeiten			Betrie- be mit Laden- ge- schäft der glei- chen Branche
		ins- gesamt	darunter Nebenbe- triebe d. Industrie, d. Handels, d. Land- wirt- schaft usw.	Einzel- handels	Land- wirt- schaft	Gast- wirt- schaft	übrigen Branchen	auf eigenem Grund- stück	in gemie- teten Räumen	auf eigenem Grund- stück aber in gemiete- ten Räumen	
125	Bauklempner	383	28	34	89	3	4	287	90	2	186
126	Installateure (Gas, Wasser)	97	6	9	12	1	4	64	31	-	44
127	Lüftungs- u. Kühlan- lagenhersteller	4	-	1	-	-	-	-	3	-	2
128	Zentralheizungsbauer	17	2	-	1	-	-	13	3	1	2
129	Schornsteinfeger	87	-	-	6	-	-	21	26	1	-
131	Klempner u. Installa- teure	98	4	8	16	-	-	70	27	-	52
132	Strohdachdecker	-	-	-	-	-	-	-	-	-	-
201	Bäcker	1 652	113	386	335	157	7	1 324	307	20	1 435
202	Konditoren	179	9	38	2	93	3	128	49	2	156
203	Bäcker u. Konditoren	171	4	15	4	30	1	73	35	3	107
204	Fleischer	967	30	6	159	238	17	756	198	12	945
205	Roschlachter	6	-	-	2	-	-	3	2	1	5
206	Müller	537	103	9	389	4	25	507	25	4	99
207	Brauer, Mälzer	70	9	1	50	3	1	67	1	1	1
208	Lebkuchen-, Waffel- u. Oblatenbäcker	5	1	1	-	-	-	2	3	-	4
209	Andere Süßwarenher- steller (Pralinen- u. Marzipanhersteller)	7	-	-	1	-	-	5	2	-	4
211	Hausschlachter	-	-	-	-	-	-	-	-	-	-
221	Ölmüller	-	-	-	-	-	-	-	-	-	-
301	Herrenschneider	1 153	51	58	201	2	7	638	501	3	100
302	Damenschneider	2 402	77	21	133	2	8	969	1 275	13	32
303	Herren- u. Damen- schneider	477	12	16	40	3	1	207	268	1	58
304	Wäscheschneider	108	7	3	3	-	1	53	48	-	15
305	Korsettmacher	8	1	3	-	-	-	2	6	-	4
306	Lederbekleidungs- schneider	2	-	-	-	-	-	1	1	-	-
307	Putzmacher	199	12	38	2	1	-	80	118	-	151
308	Stricker	247	15	10	31	-	10	155	88	4	44
309	Sticker	23	1	1	2	-	2	12	10	1	5
311	Weber u. Wirker	102	7	2	18	-	4	59	41	1	4
312	Klöppler	-	-	-	-	-	-	-	-	-	-
313	Kunststopfer	1	-	-	-	-	-	-	1	-	1
314	Textilhanddrucker	1	-	-	-	-	-	-	1	-	-
315	Tuchmacher	1	-	-	-	-	-	-	1	-	-
316	Seiler u. Netzmacher	66	11	15	15	2	3	56	7	3	40
317	Segel- u. Zeltmacher	-	-	-	-	-	-	-	-	-	-
318	Kürschner	64	5	20	-	-	1	36	25	3	53
319	Hut- u. Mützenmacher	26	3	3	3	-	1	18	8	-	21
321	Handschuhmacher	21	-	-	-	-	1	15	6	-	-
322	Tierausstopfer u. Präparatoren	1	-	-	-	-	-	-	1	-	-

noch Tabelle X: Handwerkliche Nebenbetriebe, Verbindung des
gegliedert nach Handwerksgruppen

Gr. u. Zw. Nr.	G r u p p e Z w e i g	Handwerksbetriebe		Handwerksbetriebe, die verbunden sind mit Betrieben des/r				Von den Handwerks- betrieben arbeiten			Betrie- be mit Laden- ge- schäft der glei- chen Branche
		ins- gesamt	darunter Nebenbe- triebe d. Industrie, d. Handels, d. Land- wirt- schaft usw.	Einzel- handels	Land- wirt- schaft	Gast- wirt- schaft	übrigen Branchen	auf eigenem Grund- stück	in gemie- teten Räumen	auf eigenem Grund- stück aber in gemiete- ten Räumen	
323	Schuhmacher	2 342	196	81	733	7	31	1 595	720	17	592
324	Orthopädienschuhmacher	40	1	2	3	-	-	24	16	-	21
325	Schäftemacher u. Step- per	14	1	1	1	-	-	6	8	-	4
326	Holzschuh- u. Holzspan- toffelmacher	-	-	-	-	-	-	-	-	-	-
327	Sattler (rein)	106	13	5	50	3	-	82	22	-	13
328	Autosattler (rein)	12	-	-	-	-	-	3	9	-	-
329	Sattler u. Polsterer (Tapezierer)	660	46	28	257	3	7	495	155	2	166
331	Polsterer (Tapezierer) u. Dekorateur	211	10	17	22	1	2	103	100	3	87
332	Feintäschner	8	-	1	-	-	-	4	4	-	1
334	Posamentierer	2	-	-	-	-	-	1	1	-	-
335	Gerber u. Lederglätter	57	-	1	4	-	-	50	6	1	10
336	Stoffspielzeughen- steller	-	-	-	-	-	-	-	-	-	-
401	Schmiede (gemischt)	1 134	160	72	687	7	5	998	120	11	65
402	Hufschmiede	36	6	3	17	-	1	33	3	-	2
403	Wagenschmiede	29	5	-	21	-	-	24	4	1	-
404	Anhängerbau	8	-	1	1	-	-	8	-	-	1
405	Werkzeugschmiede	12	-	1	1	-	1	9	3	-	6
406	Gesenkschmiede	1	-	-	-	-	-	1	-	-	-
407	Schiffschmiede	-	-	-	-	-	-	-	-	-	-
408	Ankerschmiede	-	-	-	-	-	-	-	-	-	-
409	Kunstschmiede	4	-	-	-	-	-	2	2	-	1
411	Kesselschmiede	2	-	-	1	-	-	2	-	-	1
412	Federnschmiede	-	-	-	-	-	-	-	-	-	-
413	Nagelschmiede	3	-	-	-	-	-	2	1	-	-
414	Kettenschmiede	-	-	-	-	-	-	-	-	-	-
415	Landmaschinenhand- werker	160	14	16	19	1	1	128	28	2	62
416	Mühlenbauer	18	-	-	-	-	1	14	3	-	-
417	Schlosser (gemischt)	235	15	27	45	3	2	168	63	3	61
418	Bauschlosser	163	3	17	17	1	1	122	39	1	32
419	Waagenbauer	7	-	-	-	-	-	1	6	-	1
421	Dreher	15	1	1	1	-	1	11	4	-	1
422	Metallformer u. -gies- ser	10	-	-	1	-	-	8	2	-	1
423	Schweisser	5	-	-	-	-	-	1	3	-	-
424	Riet-, Webeschirr- u. Kammacher	1	-	-	-	-	-	1	-	-	-
425	Feilenhauer	16	-	3	1	-	-	14	1	1	3
426	Maschinenbauer einschl. Aufzugbauer u. Werkzeugschlosser	51	3	2	2	-	-	29	20	1	4
427	Zinngiesser	-	-	-	-	-	-	-	-	-	-
428	Kraftfahrzeughand- werker	334	13	26	10	2	13	223	102	9	157

Handwerks mit anderen wirtschaftlichen Tätigkeiten und Betriebsräume
und -zweigen in Bund und Ländern

Gr. u. Zw. Nr.	Gruppe Zweig	Handwerksbetriebe		Handwerksbetriebe, die verbunden sind mit Betrieben des/r				Von den Handwerks- betrieben arbeiten			Betrie- be mit Laden- ge- schäft der glei- chen Branche
		ins- gesamt	darunter Nebenbe- triebe d. Industrie, d. Handels, d. Land- wirt- schaft usw.	Einzel- handels	Land- wirt- schaft	Gast- wirt- schaft	übrigen Branchen	auf eigenem Grund- stück	in gemie- teten Räumen	auf eigenem Grund- stück aber in gemiete- ten Räumen	
429	Zylinder- u. Kurbel- wellenschleifer	2	-	-	-	-	-	1	1	-	-
431	Kraftfahrzeugelektri- ker	23	2	1	1	-	-	6	15	2	12
432	Vulkaniseure	14	3	2	1	-	-	4	10	-	3
433	Elektromaschinenbauer	13	-	-	-	-	1	8	5	-	1
434	Elektromechaniker	69	4	2	3	2	-	36	32	-	30
435	Rundfunkmechaniker	80	6	7	1	-	-	27	50	3	64
436	Schwachstrommechaniker	1	1	-	-	-	-	-	1	-	1
437	Allgemeine Mechaniker	284	18	20	41	5	8	169	102	10	80
438	Feinmechaniker	45	2	1	5	-	2	26	17	1	5
439	Werkzeugmacher u. Ma- schinenbauer	75	3	2	2	-	2	44	30	1	6
441	Fahrradmechaniker (rein)	140	19	16	25	1	4	101	36	2	84
442	Büro- u. Sprechmaschi- nenmechaniker (rein)	36	3	7	-	-	1	6	30	-	8
443	Nähmaschinenmechaniker (rein)	13	1	-	-	1	-	3	10	-	5
444	Fahrrad- u. Nähmaschi- nenmechaniker	100	10	9	16	-	4	70	30	-	67
445	Nähmaschinen- u. Büro- maschinenmechaniker	18	1	-	1	-	-	4	13	1	6
446	Optikmechaniker (Fein- optiker)	3	-	-	-	-	-	2	1	-	2
447	Kupferschmiede	36	2	2	4	-	-	25	9	2	13
448	Geräteklempler	25	3	2	3	-	1	15	9	1	5
449	Kühlerhersteller u. -reparateure	2	1	-	-	-	-	-	2	-	-
451	Büchsenmacher	2	-	-	-	-	-	-	2	-	1
452	Messerschmiede	57	4	4	4	1	1	46	10	1	37
453	Gold- u. Silberschmie- de	58	-	2	2	-	1	28	30	-	20
454	Taschenuhengehäuse- macher	1	-	-	1	-	-	1	-	-	-
455	Gold-, Silber- u. Alu- miniumschläger	5	-	1	1	-	-	4	1	-	-
456	Uhrmacher	264	8	30	12	1	48	151	110	2	196
457	Graveure	26	-	-	-	-	-	11	15	-	3
458	Edelsteingraveure u. -schleifer	1	-	-	-	-	-	-	1	-	-
459	Gürtler	1	-	1	-	-	-	-	1	-	-
461	Metalldrücker	4	1	-	-	-	-	4	-	-	1
462	Formstecher	-	-	-	-	-	-	-	-	-	-
463	Guillocheure	3	1	-	-	-	-	-	3	-	-
464	Ziseleure	1	-	-	-	-	-	-	1	-	-
465	Kunstgiesser	-	-	-	-	-	-	-	-	-	-
466	Kunstemalleure	1	-	-	-	-	-	-	1	-	1
467	Emaillere	-	-	-	-	-	-	-	-	-	-
468	Damaszierer	-	-	-	-	-	-	-	-	-	-
469	Galvaniseure	11	-	-	-	-	1	7	3	1	2

**noch Tabelle X: Handwerkliche Nebenbetriebe, Verbindung des
gegliedert nach Handwerksgruppen**

Gr. u. Zw. Nr.	G r u p p e Z w e i g	Handwerksbetriebe		Handwerksbetriebe, die verbunden sind mit Betrieben des/r				Von den Handwerks- betrieben arbeiten			Betrie- be mit Laden- ge- schäft der glei- chen Branche
		ins- gesamt	darunter Nebenbe- triebe d. Industrie, d. Handels, d. Land- wirt- schaft usw.	Einzel- handels	Land- wirt- schaft	Gast- wirt- schaft	übrigen Branchen	auf eigenem Grund- stück	in gemie- teten Räumen	auf eigenem Grund- stück aber in gemiete- ten Räumen	
471	Metallschleifer	6	-	1	1	-	-	4	2	-	1
472	Metallspiel- u. Metall- schmuckwarenhersteller	20	1	1	1	-	-	8	12	-	1
501	Möbeltischler	379	30	7	166	2	1	313	57	6	27
502	Bautischler	44	15	1	28	-	1	41	3	-	-
503	Bau- u. Möbeltischler	1 876	170	37	779	9	8	1 514	324	14	83
504	Stuhltischler	6	-	-	2	-	-	6	-	-	-
505	Sargtischler	7	1	-	3	-	-	6	1	-	-
506	Jalousie- u. Rolladen- bauer	3	-	-	1	-	-	2	1	-	-
507	Parkettleger u. Kegel- bahnbauer	22	2	-	3	-	-	10	9	-	-
508	Intarsienschneider	1	-	-	-	-	-	1	-	-	-
509	Uhrengehäusemacher	12	-	-	2	-	-	7	5	-	1
511	Boots- u. Schiffsbauer	3	-	-	1	-	1	1	-	-	-
512	Modellbauer (-tischler)	22	-	-	1	-	1	12	9	1	-
513	Stellmacher (Wagner)	946	213	13	651	6	8	823	114	5	7
514	Karosserie- u. Fahrzeug- bauer	24	1	-	2	-	1	17	7	-	1
515	Stellmacher (Wagner) u. Karosseriebauer (gemischt)	67	5	-	27	-	-	55	11	1	2
516	Drechsler	100	7	3	31	-	1	75	22	2	21
517	Griff- u. Heftemacher	1	-	-	-	-	-	1	-	-	-
518	Holzspielzeugher- steller	3	-	-	-	-	-	3	-	-	-
519	Elfenbeinschnitzer	-	-	-	-	-	-	-	-	-	-
521	Bernsteindrechsler u. -schnitzer	1	-	-	-	-	-	-	1	-	-
522	Schirm- u. Stockmacher	19	7	6	-	-	-	12	7	-	16
523	Holzbildhauer	55	-	-	7	1	-	29	25	1	2
524	Böttcher u. Weinküfer	585	117	42	329	17	5	495	79	6	27
525	Muldenhauer	-	-	-	-	-	-	-	-	-	-
526	Korb- u. Stuhlflechter	181	13	12	39	-	8	110	58	5	37
527	Bürsten- u. Pinselma- cher	247	6	36	12	1	2	144	100	3	37
528	Holzrechen- u. Siebma- cher	121	43	1	88	1	2	108	11	2	2
601	Augenoptiker	24	-	9	-	-	1	9	15	-	23
602	Bandagisten	5	-	-	-	-	-	1	4	-	4
603	Orthopädiemechaniker	13	1	1	-	-	-	1	11	-	8
604	Chirurgieinstrumen- tenmacher	90	3	2	11	-	1	53	35	2	2
605	Zahntechniker	9	-	-	-	-	-	-	9	-	-
606	Herrenfriseure	504	44	45	92	6	21	273	223	3	241
607	Damenfriseure	80	1	4	1	-	1	15	65	-	50
608	Herren- u. Damen- friseure	515	6	27	24	-	2	188	321	4	415

Handwerks mit anderen wirtschaftlichen Tätigkeiten und Betriebsräume
und -zweigen in Bund und Ländern

Gr. u. Zw. Nr.	Gruppe Zweig	Handwerksbetriebe		Handwerksbetriebe, die verbunden sind mit Betrieben des/r				Von den Handwerks- betrieben arbeiten			Betrie- be mit Laden- ge- schäft der glei- chen Branche
		ins- gesamt	darunter Nebenbe- triebe d. Industrie, d. Handels, d. Land- wirt- schaft usw.	Einzel- handels	Land- wirt- schaft	Gast- wirt- schaft	übrigen Branchen	auf eigenem Grund- stück	in gemie- teten Räumen	auf eigenem Grund- stück aber in gemie- teten Räumen	
609	Färber u. chem. Rei- niger	26	1	1	1	-	2	16	8	2	12
611	Seifensieder, Leimsie- der	7	-	4	-	-	-	6	1	-	6
612	Kerzenzieher	4	-	1	1	-	-	3	1	-	3
613	Wäscher, Plätter	72	1	1	1	-	1	48	23	1	5
614	Glas- u. Gebäuderei- niger	9	-	-	-	-	-	3	4	-	-
701	Photographen	141	5	12	4	-	3	65	74	2	93
702	Buchdrucker	25	3	2	-	-	-	20	5	-	9
703	Buchbinder	119	19	23	11	-	-	70	47	1	86
704	Linierer	1	-	-	-	-	-	1	-	-	1
705	Kartonagenmacher	-	-	-	-	-	-	-	-	-	-
706	Töpfer	8	1	-	1	-	-	6	2	-	2
707	Keramiker	3	-	-	-	-	-	1	2	-	-
708	Modelleure	-	-	-	-	-	-	-	-	-	-
709	Steinbildhauer	64	4	4	16	1	-	50	11	1	2
711	Marmor- u. Naturstein- schleifer	1	-	-	-	-	-	1	-	-	-
712	Glaser, ausser Bau- glaser	38	4	2	17	-	-	30	8	-	-
713	Glasschleifer	5	1	-	1	-	-	2	3	-	-
714	Glasaugenmacher	-	-	-	-	-	-	-	-	-	-
715	Glasbläser u. Glas- instrumentenmacher	2	-	-	-	-	-	-	2	-	-
716	Glas- u. Porzellan- maler	4	-	-	-	-	-	-	4	-	1
717	Vergolder u. Einrahmer	4	-	-	-	-	-	-	4	-	1
718	Lackierer	9	-	-	-	-	-	2	6	-	-
719	Schilderhersteller	4	-	-	-	-	-	1	3	-	1
721	Geigenbauer	6	-	-	-	-	-	1	5	6	2
722	Klavierbauer	10	1	-	-	-	-	2	6	2	6
723	Orgelbauer	6	-	-	-	-	-	3	3	-	-
724	Glockengiesser	-	-	-	-	-	-	-	-	-	-
725	Musikinstrumentenma- cher (gemischt)	14	4	-	-	-	-	5	8	1	8
726	Schiffs- u. Kesselrei- niger	-	-	-	-	-	-	-	-	-	-

noch Tabelle X: Handwerkliche Nebenbetriebe, Verbindung des
gegliedert nach Handwerksgruppen

Gr. u. Zw. Nr.	Gr u p p e Z w e i g	Handwerksbetriebe		Handwerksbetriebe, die verbunden sind mit Betrieben des/r				Von den Handwerks- betrieben arbeiten			Betrie- be mit Laden- ge- schäft der glei- chen Branche
		ins- gesamt	darunter Nebenbe- triebe d. Industrie, d. Handels, d. Land- wirt- schaft usw.	Einzel- handels	Land- wirt- schaft	Gast- wirt- schaft	übrigen Branchen	auf eigenem Grund- stück	in gemie- teten Räumen	auf eigenem Grund- stück aber in gemiete- ten Räumen	
	Handwerk	1 254	59	104	124	37	6	649	568	16	386
I	Bauhandwerke	207	5	12	23	2	2	124	71	5	30
II	Nahrungsmittelhand- werke	150	11	31	20	33	-	119	29	2	129
III	Bekleidungs-, Textil- u. Lederhandwerke	438	11	23	29	1	-	149	273	3	76
IV	Eisen- u. metallver- arbeitende Handwerke	179	12	26	19	-	2	109	67	2	79
V	Holzverarbeitende Handwerke	175	17	8	30	-	1	119	52	4	17
VI	Gesundheits- u. Kör- perpflege, ehem. u. Reinigungshandwerke	76	1	2	2	-	-	18	58	-	44
VII	Papierverarbeitende, keramische u. sonsti- ge Handwerke	29	2	2	1	1	1	11	18	-	11
101	Hochbau	19	-	-	1	-	-	15	4	-	4
102	Tiefbau	-	-	-	-	-	-	-	-	-	-
103	Hoch- u. Tiefbau	8	-	-	-	-	-	5	1	1	1
104	Beton- u. Stahlbeton- bauer	-	-	-	-	-	-	-	-	-	-
105	Backofenbauer	2	-	-	-	-	-	1	-	1	1
106	Brunnenbauer	-	-	-	-	-	-	-	-	-	-
107	Feuerungs-, Schorn- stein- u. Industrie- ofenbauer	1	-	-	-	-	-	1	-	-	1
108	Platten- u. Fliesen- leger	1	-	1	-	-	-	-	-	1	1
109	Steinholzleger	1	-	-	-	-	-	1	-	-	-
111	Wärme-, Kälte- u. Schallschutzisolierer	-	-	-	-	-	-	-	-	-	-
112	Beton- u. Kunststein- hersteller, Mosaik- u. Terrazzoleger	1	-	-	-	-	-	1	-	-	-
113	Strassenbauer (rein)	-	-	-	-	-	-	-	-	-	-
114	Strassenbauer mit Tiefbau, Gleisoberbau u. Landeskulturbau	-	-	-	-	-	-	-	-	-	-
115	Pflasterer(Steinsetzer u. Asphaltierer)	1	-	-	-	-	-	1	-	-	-
116	Stukkateure (Gipser) u. Verputzer	-	-	-	-	-	-	-	-	-	-
117	Zimmerer u. Treppen- bauer	35	2	-	10	-	2	26	7	-	-
118	Dachdecker	3	-	-	1	1	-	1	2	-	-
119	Steinmetze	11	1	1	1	-	-	4	6	1	1
121	Maler u. Anstreicher	56	1	2	6	-	-	30	22	-	1
122	Bauglaser	21	1	-	3	1	-	14	7	-	1
123	Ofensetzer	3	-	1	-	-	-	1	2	-	1
124	Elektroinstallateure	6	-	-	-	-	-	3	3	-	3

Handwerks mit anderen wirtschaftlichen Tätigkeiten und Betriebsräume und -zweigen in Bund und Ländern

Gr. u. Zw. Nr.	Gr u p p e Z w e i g	Handwerksbetriebe		Handwerksbetriebe, die verbunden sind mit Betrieben des/r				Von den Handwerks- betrieben arbeiten			Betrie- be mit Laden- ge- schäft der glei- chen Branche
		ins- gesamt	darunter Nebenbe- triebe d. Industrie, d. Handels, d. Land- wirt- schaft usw.	Einzel- handels	Land- wirt- schaft	Gast- wirt- schaft	übrigen Branchen	auf eigenem Grund- stück	in gemie- teten Räumen	auf eigenem Grund- stück aber in gemiete- ten Räumen	
125	Bauklempner	11	-	3	1	-	-	8	3	-	6
126	Installateuré (Gas, Wasser)	8	-	2	-	-	-	3	4	1	2
127	Lüftungs- u. Kühlan- lagenhersteller	1	-	-	-	-	-	1	-	-	1
128	Zentralheizungsbauer	4	-	1	-	-	-	2	2	-	2
129	Schornsteinfeger	8	-	-	-	-	-	2	6	-	-
131	Klempner u. Installa- teure	6	-	1	-	-	-	4	2	-	4
132	Strohdachdecker	-	-	-	-	-	-	-	-	-	-
201	Bäcker	68	4	27	2	5	-	55	12	1	64
202	Konditoren	9	-	2	-	4	-	8	1	-	7
203	Bäcker u. Konditoren	10	-	1	-	3	-	9	1	-	9
204	Fleischer	45	2	1	8	16	-	30	14	1	42
205	Rosschlachter	2	-	-	-	-	-	2	-	-	2
206	Müller	9	5	-	9	-	-	8	1	-	4
207	Brauer, Mälzer	7	-	-	1	5	-	7	-	-	1
208	Lebkuchen-, Waffel- u. Oblatenbäcker	-	-	-	-	-	-	-	-	-	-
209	Andere Süßwarenher- steller (Pralinen- u. Marzipanhersteller)	-	-	-	-	-	-	-	-	-	-
211	Hauschlachter	-	-	-	-	-	-	-	-	-	-
221	Ölmüller	-	-	-	-	-	-	-	-	-	-
301	Herrenschnneider	30	2	1	1	-	-	8	22	-	2
302	Damenschnneider	147	3	-	9	-	-	32	107	-	3
303	Herren- u. Damen- schnneider	51	-	4	1	-	-	13	35	-	9
304	Wäscheschneider	12	-	-	-	-	-	2	9	-	-
305	Korsettmacher	-	-	-	-	-	-	-	-	-	-
306	Lederbekleidungs- schneider	-	-	-	-	-	-	-	-	-	-
307	Putzmacher	11	-	2	-	-	-	-	11	-	8
308	Stricker	12	-	1	-	-	-	5	7	-	3
309	Sticker	4	-	1	-	-	-	-	4	-	2
311	Weber u. Wirker	9	1	-	1	-	-	4	4	-	1
312	Klöppler	-	-	-	-	-	-	-	-	-	-
313	Kunststopfer	-	-	-	-	-	-	-	-	-	-
314	Textilhanddrucker	-	-	-	-	-	-	-	-	-	-
315	Tuchmacher	-	-	-	-	-	-	-	-	-	-
316	Seiler u. Netzmacher	1	-	-	-	-	-	-	1	-	1
317	Segel- u. Zeltemacher	-	-	-	-	-	-	-	-	-	-
318	Kürschner	5	-	2	-	-	-	3	2	-	3
319	Hut- u. Mützenmacher	3	-	-	-	-	-	1	2	-	2
321	Handschuhmacher	-	-	-	-	-	-	-	-	-	-
322	Tierausstopfer u. Präparatoren	1	-	-	-	-	-	1	-	-	1

noch Tabelle X: Handwerkliche Nebenbetriebe, Verbindung des
gegliedert nach Handwerksgruppen

Gr. u. Zw. Nr.	G r u p p e Z w e i g	Handwerksbetriebe		Handwerksbetriebe, die verbunden sind mit Betrieben des/r				Von den Handwerks- betrieben arbeiten			Betrie- be mit Laden- ge- schäft der glei- chen Branche
		ins- gesamt	darunter Nebenbe- triebe d. Industrie, d. Handels, d. Land- wirtschaft usw.	Einzel- handels	Land- wirt- schaft	Gast- wirt- schaft	übrigen Branchen	auf eigenem Grund- stück	in gemie- teten Räumen	auf eigenem Grund- stück aber in gemiete- ten Räumen	
323	Schuhmacher	107	5	9	13	1	-	53	52	2	29
324	Orthopädienschuhmacher	2	-	-	-	-	-	1	1	-	2
325	Schäftemacher u. Step- per	1	-	-	-	-	-	1	-	-	-
326	Holzschuh- u. Holzspan- toffelmacher	2	-	-	-	-	-	1	1	-	-
327	Sattler (rein)	4	-	-	-	-	-	4	-	-	-
328	Autosattler (rein)	1	-	-	-	-	-	-	1	-	-
329	Sattler u. Polsterer Tapezierer	26	-	2	1	-	-	14	12	-	5
331	Polsterer (Tapezierer) u. Dekorateure	6	-	1	-	-	-	3	2	1	3
332	Feintäschner	-	-	-	-	-	-	-	-	-	-
334	Posamentierer	-	-	-	-	-	-	-	-	-	-
335	Gerber u. Lederglätter	3	-	-	3	-	-	3	-	-	2
336	Stoffspielzeugher- steller	-	-	-	-	-	-	-	-	-	-
401	Schmiede (gemischt)	30	2	5	8	-	-	29	1	-	8
402	Hufschmiede	3	-	-	1	-	-	1	2	-	-
403	Wagenschmiede	2	2	-	2	-	-	2	-	-	-
404	Anhängerbau	-	-	-	-	-	-	-	-	-	-
405	Werkzeugschmiede	1	-	-	-	-	-	-	-	1	-
406	Gesenkschmiede	-	-	-	-	-	-	-	-	-	-
407	Schiffsschmiede	-	-	-	-	-	-	-	-	-	-
408	Ankerschmiede	-	-	-	-	-	-	-	-	-	-
409	Kunstschmiede	-	-	-	-	-	-	-	-	-	-
411	Kesselschmiede	-	-	-	-	-	-	-	-	-	-
412	Federnschmiede	-	-	-	-	-	-	-	-	-	-
413	Nagelschmiede	-	-	-	-	-	-	-	-	-	-
414	Kettenschmiede	-	-	-	-	-	-	-	-	-	-
415	Landmaschinenhandwerker	12	5	1	3	-	-	10	2	-	2
416	Mühlenbauer	1	-	-	-	-	-	1	-	-	-
417	Schlosser (gemischt)	12	-	3	1	-	-	8	4	-	3
418	Bauschlosser	4	-	1	-	-	-	3	1	-	1
419	Waagenbauer	-	-	-	-	-	-	-	-	-	-
421	Dreher	-	-	-	-	-	-	-	-	-	-
422	Metallformer u.-gies- ser	-	-	-	-	-	-	-	-	-	-
423	Schweisser	-	-	-	-	-	-	-	-	-	-
424	Riet-, Webegeschirr- u. Kammacher	1	-	-	-	-	-	-	1	-	-
425	Feilenhauer	-	-	-	-	-	-	-	-	-	-
426	Maschinenbauer einschl. Aufzugbau- er u. Werkzeugschlos- ser	2	1	-	-	-	-	-	1	1	-
427	Zinngiesser	-	-	-	-	-	-	-	-	-	-
428	Kraftfahrzeughand- werker	26	-	6	1	-	1	18	8	-	14

**Handwerks mit anderen wirtschaftlichen Tätigkeiten und Betriebsräume
und -zweigen in Bund und Ländern**

Gr. u. Zw. Nr.	Gruppe Zweig	Handwerksbetriebe		Handwerksbetriebe, die verbunden sind mit Betrieben des/r				Von den Handwerks- betrieben arbeiten			Betrie- be mit Laden- ge- schäft der glei- chen Branche
		ins- gesamt	darunter Nebenbe- triebe d. d. Handels, d. Land- wirt- schaft usw.	Einzel- handels	Land- wirt- schaft	Gast- wirt- schaft	übrigen Branchen	auf eigenem Grund- stück	in gemie- teten Räumen	auf eigenem Grund- stück aber in gemiete- ten Räumen	
429	Zylinder- u. Kurbel- wellenschleifer	-	-	-	-	-	-	-	-	-	-
431	Kraftfahrzeugelektri- ker	1	-	-	-	-	-	-	1	-	-
432	Vulkaniseure	1	-	-	-	-	-	1	-	-	1
433	Elektromaschinenbauer	2	-	-	-	-	-	1	1	-	-
434	Elektromechaniker	13	-	-	-	-	-	6	7	-	8
435	Rundfunkmechaniker	8	-	-	1	-	-	2	6	-	5
436	Schwachstrommechaniker	-	-	-	-	-	-	-	-	-	-
437	Allgemeine Mechaniker	8	-	1	1	-	-	5	3	-	3
438	Feinmechaniker	3	1	-	-	-	1	1	2	-	1
439	Werkzeugmacher u. Ma- schinenbauer	-	-	-	-	-	-	-	-	-	-
441	Fahrradmechaniker (rein)	5	-	2	1	-	-	4	1	-	4
442	Büro- u. Sprechmaschi- nenmechaniker (rein)	2	-	1	-	-	-	1	1	-	1
443	Nähmaschinenmechani- ker (rein)	3	-	1	-	-	-	-	3	-	1
444	Fahrrad- u. Nähmaschi- nenmechaniker	8	-	2	-	-	-	6	2	-	8
445	Nähmaschinen- u. Büro- maschinenmechaniker	-	-	-	-	-	-	-	-	-	-
446	Optikmechaniker (Fein- optiker)	2	-	-	-	-	-	1	1	-	1
447	Kupferschmiede	1	-	-	-	-	-	-	1	-	-
448	Geräteklempner	-	-	-	-	-	-	-	-	-	-
449	Kühlerhersteller u. -reparature	-	-	-	-	-	-	-	-	-	-
451	Büchsenmacher	1	-	-	-	-	-	1	-	-	1
452	Messerschmiede	2	-	-	-	-	-	1	1	-	2
453	Gold- u. Silberschmiede	3	-	-	-	-	-	2	1	-	-
454	Taschenuhrengehäuse- macher	-	-	-	-	-	-	-	-	-	-
455	Gold-, Silber- u. Alu- miniumschläger	-	-	-	-	-	-	-	-	-	-
456	Uhrmacher	20	1	2	-	-	-	3	16	-	15
457	Graveure	1	-	1	-	-	-	1	-	-	-
458	Edelsteingraveure u. -schleifer	-	-	-	-	-	-	-	-	-	-
459	Gürtler	-	-	-	-	-	-	-	-	-	-
461	Metalldrücker	-	-	-	-	-	-	-	-	-	-
462	Formstecher	-	-	-	-	-	-	-	-	-	-
463	Guillocheure	-	-	-	-	-	-	-	-	-	-
464	Ziseleure	-	-	-	-	-	-	-	-	-	-
465	Kunstgiesser	-	-	-	-	-	-	-	-	-	-
466	Kunstemailleure	-	-	-	-	-	-	-	-	-	-
467	Emailleure	-	-	-	-	-	-	-	-	-	-
468	Damaszierer	-	-	-	-	-	-	-	-	-	-
469	Galvaniseure	1	-	-	-	-	-	1	-	-	-

noch Tabelle X: Handwerkliche Nebenbetriebe, Verbindung des
gegliedert nach Handwerksgruppen

Gr. u. Zw. Nr.	Gruppe Zweig	Handwerksbetriebe		Handwerksbetriebe, die verbunden sind mit Betrieben des/r				Von den Handwerks- betrieben arbeiten			Betrie- be mit Laden- ge- schäft der glei- chen Branche
		ins- gesamt	darunter Nebenbe- triebe d. Industrie, d. Handels, d. Land- wirt- schaft usw.	Einzel- handels	Land- wirt- schaft	Gast- wirt- schaft	übrigen Branchen	auf eigenem Grund- stück	in gemie- teten Räumen	auf eigenem Grund- stück aber in gemie- teten Räumen	
471	Metallschleifer	-	-	-	-	-	-	-	-	-	-
472	Metallspiel- u. Metall- schmuckwarenhersteller	-	-	-	-	-	-	-	-	-	-
501	Möbeltischler	17	1	1	2	-	-	13	4	-	2
502	Bautischler	2	2	-	1	-	-	2	-	-	-
503	Bau- u. Möbeltischler	68	4	1	10	-	-	43	24	1	4
504	Stuhltischler	-	-	-	-	-	-	-	-	-	-
505	Sargtischler	2	-	-	-	-	-	2	-	-	-
506	Jalousie- u. Rolladen- bauer	1	-	-	-	-	-	-	1	-	-
507	Parkettleger u. Kegel- bahnbauer	1	-	-	-	-	-	1	-	-	-
508	Intarsienschneider	-	-	-	-	-	-	-	-	-	-
509	Uhrengehäusemacher	-	-	-	-	-	-	-	-	-	-
511	Boots- u. Schiffsbauer	2	-	-	-	-	-	1	1	-	-
512	Modellbauer (-tisch- ler)	1	-	-	-	-	-	-	1	-	-
513	Stellmacher (Wagner)	28	6	2	7	-	1	24	3	1	1
514	Karosserie- u. Fahr- zeugbauer	2	-	-	-	-	-	1	1	-	-
515	Stellmacher (Wagner) u. Karosseriebauer (gemischt)	4	-	-	-	-	-	2	2	-	-
516	Drechsler	2	-	2	-	-	-	2	-	-	2
517	Griff- u. Heftemacher	1	-	-	-	-	-	-	1	-	-
518	Holzspielzeugher- steller	-	-	-	-	-	-	-	-	-	-
519	Elfenbeinschnitzer	-	-	-	-	-	-	-	-	-	-
521	Bernsteindrechsler u. -schnitzer	-	-	-	-	-	-	-	-	-	-
522	Schirm- u. Stockmacher	3	-	-	-	-	-	1	2	-	2
523	Holzbildhauer	2	-	-	-	-	-	-	2	-	-
524	Böttcher u. Weinküfer	24	2	1	6	-	-	20	2	2	1
525	Muldenhauer	-	-	-	-	-	-	-	-	-	-
526	Korb- u. Stuhlflechter	8	2	-	3	-	-	4	4	-	2
527	Bürsten- u. Pinselma- cher	5	-	1	1	-	-	1	4	-	3
528	Holzrechen- u. Sieb- macher	2	-	-	-	-	-	2	-	-	-
601	Augenoptiker	1	-	-	-	-	-	1	-	-	1
602	Bandagisten	2	-	-	-	-	-	-	2	-	1
603	Orthopädiemechaniker	3	-	-	-	-	-	-	3	-	2
604	Chirurgieinstrumenten- macher	1	-	-	-	-	-	-	1	-	-
605	Zahntechniker	1	-	-	-	-	-	-	1	-	-
606	Herrenfriseure	14	-	1	-	-	-	1	13	-	11
607	Damenfriseure	4	-	-	-	-	-	2	2	-	1
608	Herren- u. Damen- friseure	33	-	1	-	-	-	7	26	-	27

**Handwerks mit anderen wirtschaftlichen Tätigkeiten und Betriebsräume
und -zweigen in Bund und Ländern**

Gr. u. Zw. Nr.	Gruppe Zweig	Handwerksbetriebe		Handwerksbetriebe, die verbunden sind mit Betrieben des/r				Von den Handwerks- betrieben arbeiten			Betrie- be mit Laden- ge- schäft der glei- chen Branche
		ins- gesamt	darunter Nebenbe- triebe d. Industrie, d. Handels, d. Land- wirtschaft usw.	Einzel- handels	Land- wirt- schaft	Gast- wirt- schaft	übrigen Branchen	auf eigenem Grund- stück	in gemie- teten Räumen	auf eigenem Grund- stück aber in gemiete- ten Räumen	
609	Färber u. chem. Rei- niger	2	-	-	-	-	-	2	-	-	-
611	Seifensieder, Leim- sieder	-	-	-	-	-	-	-	-	-	-
612	Kerzenzieher	2	1	-	1	-	-	1	1	-	1
613	Wäscher, Plätter	13	-	-	1	-	-	4	9	-	-
614	Glas- u. Gebäuderei- niger	-	-	-	-	-	-	-	-	-	-
701	Photographen	13	1	2	1	-	-	5	8	-	9
702	Buchdrucker	-	-	-	-	-	-	-	-	-	-
703	Buchbinder	5	-	-	-	-	-	-	5	-	1
704	Linierer	-	-	-	-	-	-	-	-	-	-
705	Kartonagenmacher	1	-	-	-	-	-	1	-	-	-
706	Töpfer	-	-	-	-	-	-	-	-	-	-
707	Keramiker	-	-	-	-	-	-	-	-	-	-
708	Modelleure	-	-	-	-	-	-	-	-	-	-
709	Steinbildhauer	-	-	-	-	-	-	-	-	-	-
711	Marmor- u. Naturstein- schleifer	1	-	-	-	-	-	1	-	-	-
712	Glaser, ausser Bau- glaser	-	-	-	-	-	-	-	-	-	-
713	Glasschleifer	1	-	-	-	-	-	-	1	-	-
714	Glasaugenmacher	-	-	-	-	-	-	-	-	-	-
715	Glasbläser u. Glas- instrumentenmacher	-	-	-	-	-	-	-	-	-	-
716	Glas- u. Porzellan- maler	-	-	-	-	-	-	-	-	-	-
717	Vergolder u. Einrahmer	3	1	-	-	-	-	2	1	-	1
718	Lackierer	3	-	-	-	1	1	2	1	-	-
719	Schilderhersteller	-	-	-	-	-	-	-	-	-	-
721	Geigenbauer	-	-	-	-	-	-	-	-	-	-
722	Klavierbauer	-	-	-	-	-	-	-	-	-	-
723	Orgelbauer	2	-	-	-	-	-	-	2	-	-
724	Glockengiesser	-	-	-	-	-	-	-	-	-	-
725	Musikinstrumenten- macher (gemischt)	-	-	-	-	-	-	-	-	-	-
726	Schiffs- u. Kesselrei- niger	-	-	-	-	-	-	-	-	-	-



Tabelle XI

Alter der Betriebsinhaber im Handwerk und ihre Berechtigung zur Lehrlingsausbildung gegliedert nach Ländern und größeren Verwaltungsbezirken

Tabelle XII

Alter der Betriebsinhaber im Handwerk und ihre Berechtigung zur Lehrlingsausbildung gegliedert nach Handwerksgruppen und -zweigen in Bund und Ländern



**Tabelle XI: Alter der Betriebsinhaber im Handwerk und
ihre Berechtigung zur Lehrlingsausbildung
gegliedert nach Ländern und größeren
Verwaltungsbezirken**

Bundesgebiet Länder und grössere Verwaltungsbezirke	Betriebsinhaber								Berechtigung zur Lehrlings- ausbildung auf Grund einer	
	ins- gesamt	davon im Alter von ... Jahren							Meister- prüfung	Ver- leihung
		unter 25	25 bis unter 30	30 bis unter 40	40 bis unter 50	50 bis unter 60	60 bis unter 65	65 und mehr		
1	2	3	4	5	6	7	8	9	10	
Bundesgebiet	906 508	8 136	33 543	157 095	286 786	212 934	87 461	120 553	476 727	80 298
Schleswig-Holstein	37 470	82	867	6 114	11 082	9 344	4 173	5 808	20 651	2 941
Hamburg	23 868	40	359	2 781	6 592	6 721	2 894	4 481	11 768	2 376
Niedersachsen	105 513	221	2 593	17 352	32 815	27 375	10 611	14 546	58 675	8 276
davon: Aurich	5 700	7	173	1 015	1 577	1 414	612	902	3 274	553
Braunschweig	12 790	30	275	1 959	4 077	3 467	1 320	1 662	7 160	891
Hannover	21 887	39	438	3 354	6 974	5 910	2 266	2 906	11 386	1 974
Hildesheim	16 715	39	442	2 644	5 303	4 417	1 635	2 235	9 254	1 111
Lüneburg	14 996	35	400	2 598	4 700	3 877	1 429	1 957	8 532	1 000
Oldenburg	11 586	25	285	1 932	3 506	2 885	1 195	1 758	6 718	1 093
Osnabrück	11 288	31	321	1 929	3 528	2 861	1 007	1 611	6 741	857
Stade	10 551	15	259	1 921	3 150	2 544	1 147	1 515	5 610	797
Nordrhein-Westfalen	207 189	630	5 656	34 547	67 828	48 862	20 826	28 840	118 579	20 533
davon: Aachen	13 651	37	302	2 234	4 475	3 260	1 372	1 971	5 900	1 541
Arnsberg	42 356	193	1 373	7 522	13 527	9 957	3 999	5 785	25 718	3 640
Detmold	30 485	81	802	5 106	10 478	7 123	2 868	4 027	17 157	2 247
Düsseldorf	64 425	134	1 478	10 087	20 757	15 398	6 942	9 629	34 662	7 758
Köln	29 256	81	710	4 662	9 887	7 027	2 935	3 954	18 313	2 882
Münster	27 016	104	991	4 936	8 704	6 097	2 710	3 474	16 829	2 465
Bremen	9 457	73	388	1 694	2 811	2 162	998	1 331	5 011	738
Hessen	96 164	1 806	4 668	17 583	31 199	21 466	8 369	11 073	43 216	9 451
davon: Darmstadt	31 430	703	1 409	5 618	10 684	6 812	2 669	3 535	13 200	2 760
Kassel	27 180	544	1 632	5 455	8 479	6 048	2 346	2 676	13 529	2 576
Wiesbaden	37 554	559	1 627	6 510	12 036	8 606	3 354	4 862	16 487	4 115
Württemberg-Baden	92 286	1 047	3 803	18 082	30 374	20 606	8 026	10 348	48 069	7 391
davon: Baden	31 343	342	1 366	6 026	10 605	6 950	2 695	3 359	17 368	2 969
Württemberg	60 943	705	2 437	12 056	19 769	13 656	5 331	6 989	30 701	4 422
Bayern	207 434	3 764	11 592	39 307	63 252	46 304	18 496	24 719	106 012	16 802
davon: Mittelfranken	28 878	378	1 371	5 110	8 717	6 774	2 783	3 745	16 114	2 121
Niederbayern	25 105	704	1 727	5 080	7 465	5 365	2 144	2 620	14 486	1 680
Oberbayern	54 716	771	2 956	10 563	17 071	12 349	4 814	6 192	26 332	4 743
Oberfranken	25 212	524	1 466	4 678	7 541	5 593	2 294	3 116	12 840	2 484
Oberpfalz	18 447	394	1 139	3 602	5 581	4 129	1 529	2 073	10 269	1 604
Schwaben	31 155	455	1 492	5 793	9 728	7 049	2 946	3 692	15 114	2 098
Unterfranken	23 921	538	1 441	4 481	7 149	5 045	1 986	3 281	10 857	2 072
Rheinland-Pfalz	63 350	379	2 104	10 089	20 950	14 632	5 922	9 274	29 882	5 684
davon: Koblenz	18 968	118	628	2 914	6 137	4 485	1 825	2 861	9 761	1 643
Montabaur	5 370	46	212	864	1 663	1 220	559	806	2 797	421
Pfalz	21 080	92	576	3 369	7 117	4 918	1 933	3 075	8 838	2 128
Rheinhesen	7 890	28	222	1 116	2 532	1 928	776	1 288	3 842	688
Trier	10 042	95	466	1 826	3 501	2 081	829	1 244	4 644	804
Baden	31 629	46	669	4 331	9 885	7 842	3 458	5 398	17 176	2 742
Württemberg-Hohenzollern	30 690	46	804	4 997	9 542	7 298	3 547	4 456	16 863	3 261
Lindau	1 458	2	40	218	456	322	141	279	825	103

Tabelle XII: Alter der Betriebsinhaber im Handwerk
gegliedert nach Handwerksgruppen

Gr. u. Zw. Nr.	Gruppe Zweig	Betriebsinhaber							Berechtigung zur Lehrlings- ausbildung auf Grund einer		
		ins- gesamt	davon im Alter von ... Jahren						Meister- prüfung	Ver- leihung	
			unter 25	25 bis unter 30	30 bis unter 40	40 bis unter 50	50 bis unter 60	60 bis unter 65			65 und mehr
1	2	3	4	5	6	7	8	9	10		
	Handwerk	906 508	8 136	33 543	157 095	286 786	212 934	87 461	20 553	476 727	80 298
I	Bauhandwerke	190 022	1 070	6 077	31 679	56 029	47 041	20 614	27 512	102 656	20 793
II	Nahrungsmittelhandwerke	122 546	540	3 423	20 570	38 929	29 095	13 324	16 665	83 472	8 391
III	Bekleidungs-, Textil- u. Lederhandwerke	279 748	3 798	13 046	52 904	89 792	63 263	23 261	33 684	124 445	21 655
IV	Eisen- u. metallverar- beitende Handwerke	124 544	999	4 700	19 588	41 921	30 185	11 726	15 425	68 758	10 474
V	Holzverarbeitende Handwerke	110 789	789	3 023	14 779	36 191	25 055	11 826	19 126	60 909	12 731
VI	Gesundheits- u. Körper- pflege, chem. u. Reini- gungshandwerke	60 863	738	2 457	14 637	18 903	14 032	4 933	5 163	29 125	4 159
VII	Papierverarbeitende, ke- ramische u. sonstige Handwerke	17 996	202	817	2 938	5 021	4 263	1 777	2 978	7 361	2 095
101	Hochbau	23 829	119	711	3 290	6 845	5 779	2 929	4 156	10 182	3 982
102	Tiefbau	563	2	9	40	197	183	67	65	105	38
103	Hoch- u. Tiefbau	15 223	92	485	2 295	4 856	3 487	1 593	2 415	7 406	2 569
104	Beton- u. Stahlbetonbauer	258	2	15	40	93	47	27	34	85	43
105	Backofenbauer	236	-	6	26	58	67	30	49	63	30
106	Brunnenbauer	525	5	10	67	170	129	59	85	158	63
107	Feuerungs-, Schornstein- u. Industrieofenbauer	262	4	7	34	79	74	26	38	77	36
108	Platten- u. Fliesenleger	1 610	21	64	270	510	365	172	208	544	302
109	Steinholzleger	193	1	2	26	72	46	19	27	34	30
111	Wärme-, Kälte- u. Schall- schutzisolierer	488	3	13	54	199	126	35	58	138	78
112	Beton- u. Kunststeinher- steller, Mosaik- u. Ter- razzoleger	2 142	25	88	320	708	494	209	298	503	235
113	Strassenbauer (rein)	335	1	5	39	112	99	39	40	165	28
114	Strassenbauer mit Tief- bau, Gleisoberbau u. Landeskulturbau	956	3	22	133	294	264	97	143	419	106
115	Pflasterer (Steinsetzer u. Asphaltierer)	1 239	5	41	163	382	301	163	184	539	137
116	Stukkateure (Gipser) u. Verputzer	5 431	25	141	837	1 694	1 230	659	845	2 238	768
117	Zimmerer u. Treppenbauer	18 248	86	484	1 995	5 470	4 620	2 308	3 285	8 252	3 057
118	Dachdecker	8 932	53	232	1 265	2 924	2 343	913	1 202	4 300	977
119	Steinmetze	3 789	20	151	584	1 051	919	446	618	1 534	479
121	Maler u. Anstreicher	52 506	313	1 923	12 047	12 948	12 663	5 664	6 948	30 692	3 854
122	Bauglaser	4 032	30	125	613	1 054	981	448	781	2 284	395
123	Ofensetzer	3 366	10	90	619	919	770	355	603	2 010	260
124	Elektroinstallateure	18 269	116	741	2 987	6 399	5 062	1 498	1 466	13 325	1 142
125	Bauklempner	6 711	47	232	1 073	2 073	1 530	708	1 048	3 904	561
126	Installateure (Gas, Wasser)	3 280	14	94	469	1 077	822	320	484	2 033	278
127	Lüftungs- u. Kühlanlagen- hersteller	238	1	7	35	102	60	13	20	81	25
128	Zentralheizungsbauer	1 744	3	34	226	685	449	148	199	837	190
129	Schornsteinfeger	3 137	3	8	225	1 049	1 015	385	452	2 776	33
131	Klempner u. Installateure	12 263	66	333	1 900	3 927	3 047	1 251	1 739	7 970	1 042

und ihre Berechtigung zur Lehrlingsausbildung und -zweigen in Bund und Ländern

Gr. u. Zw. Nr.	Gruppe Zweig	Betriebsinhaber							Berechtigung zur Lehrlings- ausbildung auf Grund einer		
		ins- gesamt	davon im Alter von ... Jahren						Meister- prüfung	Ver- leihung	
			unter 25	25 bis unter 30	30 bis unter 40	40 bis unter 50	50 bis unter 60	60 bis unter 65			65 und mehr
1	2	3	4	5	6	7	8	9	10		
132	Strohdachdecker	217	-	4	7	82	69	33	22	32	75
201	Bäcker	48 220	219	1 405	8 304	14 980	11 185	5 267	6 860	34 454	3 209
202	Konditoren	5 030	14	147	879	1 504	1 334	532	620	3 244	338
203	Bäcker u. Konditoren	9 123	43	277	1 938	3 266	1 871	833	895	7 512	299
204	Fleischer	40 393	144	1 059	7 319	13 489	9 421	4 236	4 725	29 449	2 117
205	Roschlachter	925	10	26	133	298	249	87	122	457	83
206	Müller	15 703	94	424	1 580	4 441	4 255	1 983	2 926	7 161	2 034
207	Brauer, Mälzer	1 581	12	42	177	420	413	218	299	778	166
208	Lebkuchen-, Waffel- u. Oblatenbäcker	211	2	13	43	82	34	13	24	93	16
209	Andere Süßwarenherstel- ler (Pralinen- u. Marzi- panhersteller)	244	-	15	50	72	52	22	33	93	23
211	Hausschlachter	1 105	2	15	145	376	274	132	161	231	105
221	Ölmüller	11	-	-	2	1	7	1	-	-	1
301	Herrenschneider	46 205	175	1 352	8 082	13 875	10 584	4 100	8 037	22 311	3 873
302	Damenschneider	78 868	2 057	6 046	20 159	25 196	16 756	4 851	3 803	31 554	4 103
303	Herren- u. Damenschneider	20 880	122	828	4 396	6 980	4 848	1 586	2 120	11 988	1 545
304	Wäscheschneider	4 990	60	306	901	1 492	1 363	464	404	1 401	384
305	Korsettmacher	465	5	22	69	128	149	44	48	174	63
306	Lederbekleidungsschneider	148	4	8	32	54	30	7	13	59	14
307	Putzmacher	8 604	112	497	1 754	2 552	2 075	823	791	5 344	845
308	Stricker	5 014	96	354	972	1 617	1 296	349	330	901	429
309	Sticker	1 220	11	51	216	350	351	110	131	372	186
311	Weber u. Wirker	1 676	47	143	421	536	322	88	119	518	135
312	Klöppler	27	1	1	11	7	5	1	1	3	3
313	Kunststopfer	311	8	37	84	83	67	20	12	51	49
314	Textilhanddrucker	22	2	1	11	5	2	-	1	3	-
315	Tuchmacher	45	2	-	9	16	12	2	4	22	4
316	Seiler u. Netzmacher	1 216	4	29	103	324	312	151	293	514	134
317	Segel- u. Zeltmacher	145	1	3	22	35	36	24	24	72	10
318	Kürschner	2 731	22	81	421	807	818	255	327	1 369	244
319	Hut- u. Mützenmacher	854	5	34	120	237	228	84	146	300	97
321	Handschuhmacher	207	6	13	66	61	29	14	18	75	21
322	Tierausstopfer u. Präpa- ratoren	41	-	-	7	9	14	2	9	14	7
323	Schuhmacher	73 343	819	2 167	10 009	25 599	16 230	6 771	11 748	30 020	6 378
324	Orthopädienschuhmacher	1 678	4	18	172	632	452	162	238	1 412	80
325	Schäftemacher u. Stepper	602	6	30	72	208	144	58	84	229	57
326	Holzschuh- u. Holzpan- toffelmacher	1 746	10	37	189	592	477	193	248	506	241
327	Sattler (rein)	3 819	25	97	429	1 036	983	423	826	1 765	368
328	Autosattler (rein)	590	4	20	101	216	131	60	58	374	40
329	Sattler u. Polsterer (Tapezierer)	13 919	117	459	2 267	4 103	3 248	1 549	2 176	7 626	1 357
331	Polsterer (Tapezierer) u. Dekorateure	8 310	51	314	1 497	2 357	1 799	871	1 421	4 613	784
332	Feintäschner	1 119	15	55	182	400	306	87	74	471	86
334	Posamentierer	61	1	3	7	16	15	9	10	20	9
335	Gerber u. Lederglätter	851	6	35	112	256	177	96	169	360	108

noch Tabelle XII: Alter der Betriebsinhaber im
gegliedert nach Handwerksgruppen

Gr. u. Zw. Nr.	Gruppe Zweig	Betriebsinhaber							Berechtigung zur Lehrlings- ausbildung auf Grund einer		
		ins- gesamt	davon im Alter von ... Jahren						Meister- prüfung	Ver- leihung	
			unter 25	25 bis unter 30	30 bis unter 40	40 bis unter 50	50 bis unter 60	60 bis unter 65			65 und mehr
1	2	3	4	5	6	7	8	9	10		
336	Stoffspielzeughersteller	41	-	5	11	13	4	7	1	4	1
401	Schmiede (gemischt)	29 178	170	860	3 598	8 852	7 300	3 591	4 807	20 976	2 000
402	Hufschmiede	1 821	3	35	180	523	477	238	365	1 352	184
403	Wagenschmiede	498	10	39	69	171	99	41	69	248	33
404	Anhängerbau	188	3	9	30	74	42	12	18	112	10
405	Werkzeugschmiede	140	1	2	14	48	35	11	29	77	14
406	Gesenkschmiede	11	-	-	-	2	4	1	4	5	1
407	Schiffschmiede	35	-	2	4	10	9	1	9	18	2
408	Ankerschmiede	1	-	-	-	1	-	-	-	1	-
409	Kunstschmiede	178	-	9	32	55	36	20	26	115	14
411	Kesselschmiede	95	1	2	9	34	19	11	19	32	8
412	Federnschmiede	46	-	-	4	24	13	2	3	24	4
413	Nagelschmiede	28	-	-	4	7	10	1	6	3	2
414	Kettenschmiede	12	-	-	-	5	1	3	3	2	1
415	Landmaschinenhandwerker	3 594	37	122	537	1 223	915	368	392	2 047	340
416	Mühlenbauer	591	3	9	54	205	151	75	94	272	84
417	Schlosser (gemischt)	12 393	63	428	1 814	4 186	3 001	1 110	1 791	7 055	1 014
418	Bauschlosser	4 904	25	145	687	1 578	1 099	503	867	3 353	388
419	Waagenbauer	423	3	20	42	156	117	34	51	214	38
421	Dreher	447	4	14	63	159	121	42	44	212	39
422	Metallformer u. -giesser	217	-	12	32	70	44	28	31	82	32
423	Schweisser	403	-	17	94	175	85	22	10	153	32
424	Riet-, Webegeschirr- u. Kammacher	86	-	2	6	20	22	10	26	28	22
425	Feilenhauer	233	2	3	17	76	53	26	56	95	39
426	Maschinenbauer einschl. Aufzugbauer u. Werkzeug- schlosser	2 992	11	101	477	1 066	676	276	385	1 722	331
427	Zinngiesser	92	-	3	13	21	21	3	31	51	4
428	Kraftfahrzeughandwerker	15 045	124	685	3 027	6 246	3 504	846	613	9 017	1 036
429	Zylinder- u. Kurbelwel- lenschleifer	191	-	4	38	76	48	12	13	92	14
431	Kraftfahrzeugelektriker	1 022	11	57	233	411	223	58	29	580	73
432	Vulkaniseure	1 681	17	89	335	617	412	110	101	695	137
433	Elektromaschinenbauer	1 205	15	66	271	407	270	88	88	698	117
434	Elektromechaniker	2 394	27	121	507	867	542	162	168	1 367	203
435	Rundfunkmechaniker	4 716	149	460	1 359	1 742	795	135	76	1 652	604
436	Schwachstrommechaniker	70	1	2	9	27	18	5	8	22	13
437	Allgemeine Mechaniker	6 026	67	253	1 055	2 240	1 482	413	516	3 029	454
438	Feinmechaniker	1 188	12	67	243	378	257	102	129	646	119
439	Werkzeugmacher u. Ma- schinenbauer	1 132	10	43	210	417	246	108	98	678	98
441	Fahrradmechaniker (rein)	6 376	59	199	854	2 175	1 774	602	713	1 449	435
442	Büro- u. Sprechmaschinen- mechaniker (rein)	1 564	10	69	251	584	403	113	134	739	136
443	Nähmaschinenmechaniker (rein)	541	2	13	64	188	133	54	87	189	40
444	Fahrrad- u. Nähmaschinen- mechaniker	2 791	12	63	390	934	769	276	347	1 031	266
445	Nähmaschinen- u. Büroma- schinnenmechaniker	584	12	33	113	226	123	44	33	289	31

Handwerk und ihre Berechtigung zur Lehrlingsausbildung und -zweigen in Bund und Ländern

Gr. u. Zw. Nr.	Gruppe Zweig	Betriebsinhaber							Berechtigung zur Lehrlings- ausbildung auf Grund einer		
		ins- gesamt	davon im Alter von ... Jahren						Meister- prüfung	Ver- leihung	
			unter 25	25 bis unter 30	30 bis unter 40	40 bis unter 50	50 bis unter 60	60 bis unter 65			65 und mehr
1	2	3	4	5	6	7	8	9	10		
446	Optikmechaniker (Fein- optiker)	158	1	10	24	49	41	13	20	74	16
447	Kupferschmiede	542	3	9	76	162	123	59	110	350	57
448	Geräteklempler	471	3	9	75	134	107	56	87	184	49
449	Kühlerhersteller u. -re- parateure	270	3	8	67	82	72	19	19	126	14
451	Büchsenmacher	185	-	7	21	42	55	26	34	74	25
452	Messerschmiede	1 054	4	14	97	327	279	132	201	388	113
453	Gold- u. Silberschmiede	2 694	21	118	397	823	683	280	372	1 374	290
454	Taschenuhrengehäusemacher	24	-	1	3	5	5	7	3	8	2
455	Gold-, Silber- u. Alumi- niumschläger	83	-	2	10	17	20	13	21	33	14
456	Uhrmacher	10 706	84	354	1 647	3 068	2 529	1 160	1 864	4 456	1 143
457	Graveure	1 067	2	37	183	289	294	117	145	549	108
458	Edelsteingraveure u. -schleifer	33	-	-	6	15	7	2	3	10	5
459	Gürtler	334	1	12	52	95	92	46	36	148	31
461	Metalldrücker	207	2	5	16	67	62	36	19	86	15
462	Formstecher	43	-	3	4	12	13	5	6	21	6
463	Guillocheure	27	-	-	3	11	6	4	3	9	1
464	Ziseleure	73	-	1	9	14	24	13	12	30	8
465	Kunstgiesser	51	-	2	2	20	17	6	4	21	11
466	Kunstemailleure	16	-	3	2	3	5	1	2	9	1
467	Emaillere	53	-	1	11	20	8	5	8	17	3
468	Damaszierer	52	-	-	-	11	27	8	6	12	8
469	Galvaniseure	632	4	27	69	171	194	84	83	217	74
471	Metallschleifer	452	3	12	50	156	119	57	55	96	48
472	Metallspiel- u. Metall- schmuckwarenhersteller	185	4	7	25	52	54	20	23	45	20
501	Möbeltischler	12 757	83	315	1 641	4 132	2 780	1 396	2 410	6 439	1 465
502	Bautischler	3 054	11	61	357	910	656	401	658	1 413	406
503	Bau- u. Möbeltischler	51 159	352	1 377	7 479	17 044	11 370	5 354	8 183	32 088	5 607
504	Stuhltischler	344	3	8	45	103	72	47	66	115	65
505	Sargtischler	441	1	12	32	127	99	66	104	144	57
506	Jalousie- u. Rolladenbauer	413	2	12	57	147	97	33	65	124	51
507	Parkettleger u. Kegel- bahnbauer	468	5	15	72	166	111	47	52	133	46
508	Intarsien Schneider	75	1	8	12	15	18	8	13	24	9
509	Uhrengehäusemacher	45	-	1	12	11	9	4	8	20	5
511	Boots- u. Schiffsbauer	429	1	9	48	145	106	47	73	208	45
512	Modellbauer (-tischler)	797	7	18	101	289	190	91	101	491	66
513	Stellmacher (Wagner)	18 098	116	355	2 001	6 139	4 268	2 020	3 199	11 091	2 438
514	Karosserie- u. Fahrzeug- bauer	839	5	21	114	334	202	76	87	549	59
515	Stellmacher (Wagner) u. Karosseriebauer (gemischt)	2 687	16	56	335	921	657	253	449	1 621	284
516	Drechsler	2 588	22	71	302	766	564	260	603	1 040	368
517	Griff- u. Heftmacher	149	-	4	15	44	36	14	36	15	22
518	Holzspielzeughersteller	208	3	24	52	72	41	8	8	17	6
519	Elfenbeinschnitzer	172	2	11	29	64	36	7	23	46	17
521	Bernsteindrechsler u. -schnitzer	157	1	-	61	1	32	31	31	6	-

noch Tabelle XII: Alter der Betriebsinhaber im
gegliedert nach Handwerksgruppen

Gr. u. Zw. Nr.	Gruppe Zweig	Betriebsinhaber							Berechtigung zur Lehrlings- ausbildung auf Grund einer		
		ins- gesamt	davon im Alter von ... Jahren						Meister- prüfung	Ver- leihung	
			unter 25	25 bis unter 30	30 bis unter 40	40 bis unter 50	50 bis unter 60	60 bis unter 65			65 und mehr
1	2	3	4	5	6	7	8	9	10		
522	Schirm- u. Stockmacher	490	4	12	39	123	138	59	115	109	72
523	Holzbildhauer	1 286	11	34	179	366	305	152	239	487	200
524	Böttcher u. Weinküfer	6 902	58	183	810	2 178	1 464	758	1 451	3 159	840
525	Muldenhauer	29	-	-	2	7	9	4	7	8	9
526	Korb- u. Stuhlflechter	3 543	22	100	386	1 072	956	403	604	952	323
527	Bürsten- u. Pinselmacher	3 025	57	297	539	814	685	232	401	544	211
528	Holzrechen- u. Siebmacher	634	6	19	59	201	154	55	140	66	60
601	Augenoptiker	1 653	11	66	334	548	390	120	184	1 115	101
602	Bandagisten	449	3	13	71	130	117	61	54	250	38
603	Orthopädiemechaniker	668	1	30	133	242	150	44	68	449	33
604	Chirurgieinstrumenten- macher	177	-	5	23	57	53	16	23	116	17
605	Zahntechniker	1 168	8	64	377	500	183	20	16	737	70
606	Herrenfriseure	20 644	305	632	4 387	5 845	5 043	2 058	2 374	7 343	1 470
607	Damenfriseure	7 268	185	490	2 244	2 522	1 268	315	244	3 595	342
608	Herren- u. Damenfriseure	20 143	180	924	5 949	6 411	4 292	1 306	1 081	12 970	1 271
609	Färber u. chem. Reiniger	1 418	5	52	254	420	327	137	223	615	148
611	Seifensieder, Leimsieder	81	1	1	9	14	25	13	18	21	7
612	Kerzenzieher	86	1	1	13	25	22	6	18	30	13
613	Wäscher, Plätter	5 732	30	151	703	1 722	1 733	690	703	1 353	482
614	Glas- u. Gebäudereiniger	1 376	8	28	140	467	429	147	157	531	167
701	Photographen	6 688	123	390	1 209	1 911	1 561	600	894	2 262	776
702	Buchdrucker	597	7	19	102	150	148	58	113	256	56
703	Buchbinder	2 965	21	79	399	737	723	323	683	1 547	322
704	Linierer	26	-	1	1	6	7	6	5	9	5
705	Kartonagenmacher	169	-	5	13	37	54	25	35	38	19
706	Töpfer	369	5	24	70	101	91	28	50	162	58
707	Keramiker	220	3	23	58	69	42	7	18	77	27
708	Modelleure	24	-	1	3	8	4	3	5	9	2
709	Steinbildhauer	1 048	8	31	123	279	242	150	215	462	182
711	Marmor- u. Naturstein- schleifer	107	1	2	9	41	22	13	19	37	22
712	Glaser, ausser Bauglaser	1 292	8	43	168	322	299	145	307	671	117
713	Glasschleifer	377	6	22	57	141	96	23	32	149	36
714	Glasaugenmacher	1	-	-	-	1	-	-	-	-	1
715	Glasbläser u. Glasinstru- mentenmacher	164	1	8	46	67	33	4	5	68	16
716	Glas- u. Porzellanmaler	240	2	18	46	52	40	34	48	81	43
717	Vergolder u. Einrahmer	414	-	10	39	123	110	36	96	121	56
718	Lackierer	1 032	8	63	246	303	216	90	106	555	82
719	Schilderhersteller	696	8	32	162	197	174	59	64	316	73
721	Geigenbauer	163	-	5	11	57	51	12	27	69	13
722	Klavierbauer	567	-	5	54	182	147	65	114	151	83
723	Orgelbauer	211	-	7	35	70	40	26	33	101	28
724	Glockengiesser	20	-	-	3	2	6	1	8	12	3
725	Musikinstrumentenmacher (gemischt)	602	1	29	84	162	156	69	101	207	75
726	Schiffs- u. Kesselreiniger	4	-	-	-	3	1	-	-	1	-

Handwerk und ihre Berechtigung zur Lehrlingsausbildung und -zweigen in Bund und Ländern

Gr. u. Zw. Nr.	Gruppe Zweig	Betriebsinhaber							Berechtigung zur Lehrlings- ausbildung auf Grund einer		
		ins- gesamt	davon im Alter von ... Jahren						Meister- prüfung	Ver- leihung	
			unter 25	25 bis unter 30	30 bis unter 40	40 bis unter 50	50 bis unter 60	60 bis unter 65			65 und mehr
1	2	3	4	5	6	7	8	9	10		
	Handwerk	37 470	82	867	6 114	11 082	9 344	4 173	5 808	20 651	2 941
I	Bauhandwerke	8 704	16	191	1 299	2 141	2 381	1 185	1 491	4 929	889
II	Nahrungsmittelhandwerke	4 497	14	99	805	1 468	963	526	622	3 214	208
III	Bekleidungs-, Textil- u. Lederhandwerke	11 211	24	240	1 775	3 344	2 869	1 139	1 820	5 022	826
IV	Eisen- u. metallverar- beitende Handwerke	5 826	6	171	934	1 999	1 420	553	743	3 527	431
V	Holzverarbeitende Handwerke	3 453	11	73	457	1 057	788	409	658	2 009	319
VI	Gesundheits- u. Körper- pflege, chem. u. Reini- gungshandwerke	2 991	7	76	720	877	736	277	298	1 607	177
VII	Papierverarbeitende, ke- ramische u. sonstige Handwerke	788	4	17	124	196	187	84	176	343	91
101	Hochbau	1 667	1	33	179	333	463	285	373	705	263
102	Tiefbau	41	-	2	2	17	9	9	2	6	1
103	Hoch- u. Tiefbau	339	-	6	52	90	87	40	64	174	40
104	Beton-u.Stahlbetonbauer	14	-	-	2	4	1	2	5	5	4
105	Backofenbauer	4	-	-	-	1	2	-	1	3	-
106	Brunnenbauer	82	2	1	8	22	23	9	17	32	12
107	Feuerungs-, Schornstein- u. Industrieofenbauer	5	-	-	-	3	1	1	-	-	-
108	Platten- u.Fliesenleger	45	-	-	6	12	13	6	8	19	6
109	Steinholzleger	5	-	-	1	1	-	1	2	1	1
111	Wärme-, Kälte-u. Schall- schutzisolierer	14	-	1	1	5	4	-	3	5	-
112	Beton- u. Kunststein- hersteller, Mosaik- u. Terrazzoleger	72	1	3	11	15	21	8	13	13	14
113	Strassenbauer (rein)	14	-	-	2	4	5	1	2	7	-
114	Strassenbauer mit Tief- bau, Gleisoberbau u. Landeskulturbau	53	-	3	8	13	15	9	5	22	3
115	Pflasterer (Steinsetzer u. Asphaltierer)	34	-	1	-	6	11	9	7	9	5
116	Stukkateure (Gipser) u. Verputzer	6	-	-	-	1	-	-	5	2	3
117	Zimmerer u. Treppenbauer	865	1	18	78	174	250	147	197	376	122
118	Dachdecker	302	1	8	35	98	76	36	48	155	22
119	Steinmetze	113	-	3	18	23	22	24	23	52	15
121	Maler u. Anstreicher	2 402	4	42	524	479	658	311	384	1 550	172
122	Bauglaser	168	-	4	20	44	47	12	41	112	11
123	Ofensetzer	327	-	10	63	77	78	48	51	219	23
124	Elektroinstallateure	873	1	28	132	306	258	72	76	668	41
125	Bauklempner	230	1	7	41	64	63	24	30	141	14
126	Installateure (Gas, Wasser)	35	-	2	7	9	5	6	6	23	4
127	Lüftungs- u. Kühlanlagen- hersteller	8	-	1	-	3	4	-	-	2	-
128	Zentralheizungsbauer	54	-	-	5	22	16	6	5	29	3
129	Schornsteinfeger	155	-	-	11	62	43	23	16	151	2
131	Klempner u. Installateure	560	4	14	86	171	137	63	85	416	33

Gr. u. Zw. Nr.	Gruppe Zweig	Betriebsinhaber								Berechtigung zur Lehrlings- ausbildung auf Grund einer	
		ins- gesamt	davon im Alter von ... Jahren							Meister- prüfung	Ver- leihung
			unter 25	25 bis unter 30	30 bis unter 40	40 bis unter 50	50 bis unter 60	60 bis unter 65	65 und mehr		
1	2	3	4	5	6	7	8	9	10		
132	Strohdachdecker	217	-	4	7	82	69	33	22	32	75
201	Bäcker	1 367	3	29	256	450	268	164	197	1 057	62
202	Konditoren	161	2	7	23	54	45	12	18	109	6
203	Bäcker u. Konditoren	673	3	15	149	222	122	90	72	568	12
204	Fleischer	1 551	1	30	291	530	338	168	193	1 167	56
205	Roschlachter	69	-	1	8	19	21	6	14	35	6
206	Müller	664	5	17	72	191	167	86	126	274	65
207	Brauer, Mälzer	1	-	-	1	-	-	-	-	1	-
208	Lebkuchen-, Waffel- u. Oblatenbäcker	2	-	-	1	-	1	-	-	-	-
209	Andere Süßwarenherstel- ler (Pralinen- u. Marzi- panhersteller	9	-	-	4	2	1	-	2	3	1
211	Hausschlachter	-	-	-	-	-	-	-	-	-	-
221	Ölmüller	-	-	-	-	-	-	-	-	-	-
301	Herrenschneider	1 868	-	28	314	545	439	162	380	999	128
302	Damenschneider	3 223	9	105	606	981	919	318	285	1 007	185
303	Herren- u. Damenschneider	814	1	5	139	244	251	73	101	526	52
304	Wäscheschneider	187	-	8	22	43	71	27	16	53	18
305	Korsettmacher	6	-	1	-	2	2	-	1	2	1
306	Lederbekleidungsschneider	1	-	-	-	-	1	-	-	1	-
307	Putzmacher	260	2	11	52	67	69	36	23	167	18
308	Stricker	116	1	6	13	27	39	16	14	26	13
309	Sticker	29	-	-	6	7	6	5	5	7	3
311	Weber u. Wirker	92	-	6	18	30	28	5	5	46	5
312	Klöppler	1	-	-	-	-	1	-	-	-	-
313	Kunststopfer	2	-	-	-	-	-	1	1	1	-
314	Textilhanddrucker	-	-	-	-	-	-	-	-	-	-
315	Tuchmacher	1	-	-	-	1	-	-	-	-	-
316	Seiler u. Netzmacher	55	-	2	8	14	11	5	15	23	6
317	Segel- u. Zeltmacher	19	1	-	3	4	2	5	4	9	1
318	Kürschner	107	-	3	19	35	30	11	9	62	8
319	Hut- u. Mützenmacher	28	-	-	4	9	8	2	5	15	2
321	Handschuhmacher	7	-	-	1	2	2	-	2	-	-
322	Tierausstopfer u. Präpa- ratoren	1	-	-	-	-	1	-	-	1	-
323	Schuhmacher	3 035	6	49	396	950	666	296	672	1 315	252
324	Orthopädienschuhmacher	70	-	-	4	35	21	3	7	65	3
325	Schäftemacher u. Stepper	18	-	1	-	8	5	-	4	6	-
326	Holzschuh- u. Holzpan- toffelmacher	133	2	3	15	33	31	12	37	27	13
327	Sattler (rein)	180	-	1	12	49	47	30	41	87	19
328	Autosattler (rein)	16	-	1	3	8	2	1	1	13	1
329	Sattler u. Polsterer (Tapezierer)	649	1	8	86	180	155	90	129	372	71
331	Polsterer (Tapezierer) u. Dekorateure	263	1	2	44	63	58	38	57	178	25
332	Feintäschner	10	-	-	5	2	1	1	1	6	1
334	Posamentierer	-	-	-	-	-	-	-	-	-	-
335	Gerber u. Lederglätter	18	-	-	5	5	2	2	4	8	1

Handwerk und ihre Berechtigung zur Lehrlingsausbildung
und -zweigen in Bund und Ländern

Gr. u. Zw. Nr.	Gruppe Zweig	Betriebsinhaber							Berechtigung zur Lehrlings- ausbildung auf Grund einer		
		ins- gesamt	davon im Alter von ... Jahren						Meister- prüfung	Ver- leihung	
			unter 25	25 bis unter 30	30 bis unter 40	40 bis unter 50	50 bis unter 60	60 bis unter 65			65 und mehr
1	2	3	4	5	6	7	8	9	10		
336	Stoffspielzeughersteller	2	-	-	-	-	1	-	1	-	-
401	Schmiede (gemischt)	1 640	1	35	192	539	383	215	275	1 229	112
402	Hufschmiede	10	-	-	3	3	1	3	-	8	-
403	Wagenschmiede	5	-	-	1	2	1	-	1	4	-
404	Anhängerbau	6	-	1	1	1	3	-	-	4	1
405	Werkzeugschmiede	-	-	-	-	-	-	-	-	-	-
406	Gesenkschmiede	-	-	-	-	-	-	-	-	-	-
407	Schiffschmiede	4	-	-	1	-	2	-	1	2	-
408	Ankerschmiede	-	-	-	-	-	-	-	-	-	-
409	Kunstschmiede	-	-	-	-	-	-	-	-	-	-
411	Kesselschmiede	3	-	-	-	2	1	-	-	-	-
412	Federnschmiede	-	-	-	-	-	-	-	-	-	-
413	Nagelschmiede	1	-	-	-	-	1	-	-	1	-
414	Kettenschmiede	-	-	-	-	-	-	-	-	-	-
415	Landmaschinenhandwerker	168	1	4	25	55	41	19	23	114	13
416	Mühlenbauer	36	-	-	1	13	11	2	9	19	3
417	Schlosser (gemischt)	655	2	24	120	219	160	51	79	435	40
418	Bauschlosser	114	-	3	16	32	34	11	18	87	6
419	Waagenbauer	20	-	1	3	9	5	1	1	9	2
421	Dreher	11	-	-	5	3	2	1	-	7	-
422	Metallformer u. -giesser	7	-	-	-	2	2	1	2	6	1
423	Schweisser	4	-	-	2	2	-	-	-	1	-
424	Riet-, Webegeschirr- u. Kammacher	2	-	1	-	-	-	1	-	-	-
425	Feilenbauer	8	-	1	-	3	2	-	2	3	2
426	Maschinenbauer einschl. Aufzugbauer u. Werkzeug- schlosser	186	-	9	27	71	40	19	20	117	12
427	Zinngiesser	-	-	-	-	-	-	-	-	-	-
428	Kraftfahrzeughandwerker	672	-	22	130	260	183	43	34	484	30
429	Zylinder- u. Kurbelwel- lenschleifer	6	-	-	3	1	2	-	-	4	-
431	Kraftfahrzeugelektriker	36	-	1	8	11	9	5	2	22	-
432	Vulkanisierer	127	-	6	26	55	29	7	4	50	5
433	Elektromaschinenbauer	61	1	4	12	22	18	1	3	40	2
434	Elektromechaniker	93	-	1	19	37	19	10	7	58	8
435	Rundfunkmechaniker	281	-	11	83	118	57	7	5	118	29
436	Schwachstrommechaniker	2	-	-	-	2	-	-	-	1	1
437	Allgemeine Mechaniker	120	-	3	17	49	31	8	12	64	5
438	Feinmechaniker	63	-	6	16	21	10	4	6	34	6
439	Werkzeugmacher u. Maschi- nenbauer	18	-	1	9	4	2	2	-	12	-
441	Fahrradmechaniker (rein)	329	-	11	45	107	93	26	47	83	20
442	Büro- u. Sprechmaschinen- mechaniker (rein)	47	-	3	11	16	9	2	6	28	6
443	Nähmaschinenmechaniker (rein)	20	-	1	3	4	6	2	4	9	1
444	Fahrrad- u. Nähmaschinen- mechaniker	155	-	1	26	56	39	13	20	75	13
445	Nähmaschinen- u. Büroma- schinensmechaniker	28	-	1	6	13	7	-	1	17	1

noch Tabelle XII: Alter der Betriebsinhaber im
gegliedert nach Handwerksgruppen

Gr. u. Zw. Nr.	Gruppe Zweig	Betriebsinhaber							Berechtigung zur Lehrlings- ausbildung auf Grund einer		
		ins- gesamt	davon im Alter von ... Jahren						Meister- prüfung	Ver- leihung	
			unter 25	25 bis unter 30	30 bis unter 40	40 bis unter 50	50 bis unter 60	60 bis unter 65			65 und mehr
1	2	3	4	5	6	7	8	9	10		
446	Optikmechaniker (Fein- optiker)	3	-	-	-	3	-	-	-	1	-
447	Kupferschmiede	33	1	-	2	20	5	4	1	26	1
448	Geräteklempler	8	-	-	2	2	2	2	-	7	-
449	Kühlerhersteller u. repa- rateure	13	-	-	7	4	2	-	-	6	-
451	Büchsenmacher	17	-	-	-	5	3	5	4	9	1
452	Messerschmiede	46	-	-	5	15	10	4	12	16	7
453	Gold- u. Silberschmiede	103	-	4	9	37	25	10	18	58	12
454	Taschenuhrengehäusemacher	2	-	-	-	1	1	-	-	1	-
455	Gold-, Silber- u. Alumini- umschläger	2	-	-	1	-	1	-	-	2	-
456	Uhrmacher	608	-	12	85	163	157	68	123	235	86
457	Graveure	26	-	2	4	9	7	2	2	11	3
458	Edelsteingraveure u. schleifer	-	-	-	-	-	-	-	-	-	-
459	Gürtler	5	-	-	2	2	-	1	-	4	-
461	Metalldrücker	1	-	-	-	-	-	1	-	-	-
462	Formstecher	2	-	-	-	1	1	-	-	-	1
463	Guillocheure	-	-	-	-	-	-	-	-	-	-
464	Ziseleure	1	-	-	-	1	-	-	-	-	-
465	Kunstgiesser	-	-	-	-	-	-	-	-	-	-
466	Kunstemailleure	-	-	-	-	-	-	-	-	-	-
467	Emaileure	-	-	-	-	-	-	-	-	-	-
468	Damaszierer	-	-	-	-	-	-	-	-	-	-
469	Galvaniseure	9	-	1	2	2	3	1	-	3	-
471	Metallschleifer	4	-	1	1	2	-	-	-	1	-
472	Metallspiel- u. Metall- schmuckwarenhersteller	5	-	-	3	-	-	1	1	2	1
501	Möbeltischler	229	-	4	22	60	56	27	60	124	21
502	Bautischler	63	1	2	9	12	14	6	19	29	5
503	Bau- u. Möbeltischler	1 758	2	32	269	561	392	201	301	1 154	147
504	Stuhltischler	-	-	-	-	-	-	-	-	-	-
505	Sargtischler	24	-	2	1	6	6	6	3	13	2
506	Jalousie-u. Rolladenbauer	2	-	-	-	1	-	-	1	1	-
507	Parkettleger u. Kegel- bahnbauer	11	-	-	1	3	4	-	3	3	3
508	Intarsienschnneider	1	-	-	-	1	-	-	-	1	-
509	Uhrengehäusemacher	-	-	-	-	-	-	-	-	-	-
511	Boots- u. Schiffsbauer	79	-	1	12	21	22	14	9	49	7
512	Modellbauer (-tischler)	26	-	-	6	11	3	5	1	18	-
513	Stellmacher (Wagner)	583	2	12	51	176	147	75	120	319	60
514	Karosserie- u. Fahrzeug- bauer	24	-	2	3	9	3	3	4	18	-
515	Stellmacher (Wagner) u. Karosseriebauer (gemischt)	199	-	5	23	61	40	27	43	122	23
516	Drechsler	65	-	-	8	20	7	4	26	31	8
517	Griff- u. Heftmacher	1	-	-	1	-	-	-	-	-	1
518	Holzspielzeughersteller	2	-	-	1	-	-	-	1	-	-
519	Elfenbeinschnitzer	-	-	-	-	-	-	-	-	-	-
521	Bernsteindrechsler u. -schnitzer	-	-	-	-	-	-	-	-	-	-

Handwerk und ihre Berechtigung zur Lehrlingsausbildung
und -zweigen in Bund und Ländern

Gr. u. Zw. Nr.	Gruppe Zweig	Betriebsinhaber							Berechtigung zur Lehrlings- ausbildung auf Grund einer		
		ins- gesamt	davon im Alter von ... Jahren						Meister- prüfung	Ver- leihung	
			unter 25	25 bis unter 30	30 bis unter 40	40 bis unter 50	50 bis unter 60	60 bis unter 65			65 und mehr
1	2	3	4	5	6	7	8	9	10		
522	Schirm- u. Stockmacher	10	-	-	1	1	7	-	1	-	2
523	Holzbildhauer	31	1	-	2	11	11	1	5	14	7
524	Böttcher u. Weinküfer	99	-	3	9	34	17	13	23	46	9
525	Muldenhauer	-	-	-	-	-	-	-	-	-	-
526	Korb- u. Stuhlflechter	128	1	3	19	39	28	15	23	45	13
527	Bürsten- u. Pinselmacher	116	4	7	19	28	31	12	15	22	11
528	Holzrechen-u. Siebmacher	2	-	-	-	2	-	-	-	-	-
601	Augenoptiker	71	-	3	17	22	15	5	9	53	7
602	Bandagisten	23	-	-	5	2	6	7	3	14	2
603	Orthopädiemechaniker	19	-	2	3	9	4	1	-	13	1
604	Chirurgieinstrumenten- macher	2	-	-	1	-	-	-	1	-	1
605	Zahntechniker	68	-	1	23	35	8	1	-	51	4
606	Herrenfriseure	1 248	2	19	249	350	334	140	154	571	84
607	Damenfriseure	468	4	17	141	160	97	24	25	250	14
608	Herren- u. Damenfriseure	733	-	27	246	210	159	52	39	534	37
609	Färber u. chem. Reiniger	60	-	3	3	17	13	7	17	31	7
611	Seifensieder, Leimsieder	-	-	-	-	-	-	-	-	-	-
612	Kerzenzieher	2	-	-	2	-	-	-	-	1	-
613	Wäscher, Plätter	235	-	3	25	52	77	32	46	65	16
614	Glas- u. Gebäudereiniger	62	1	1	5	20	23	8	4	24	4
701	Photographen	339	1	6	59	83	83	41	66	134	45
702	Buchdrucker	102	-	2	15	21	20	13	31	45	15
703	Buchbinder	100	1	3	13	20	29	3	31	47	11
704	Linierer	-	-	-	-	-	-	-	-	-	-
705	Kartonagenmacher	-	-	-	-	-	-	-	-	-	-
706	Töpfer	21	1	2	6	9	2	-	1	11	2
707	Keramiker	7	-	1	4	2	-	-	-	3	-
708	Modelleure	-	-	-	-	-	-	-	-	-	-
709	Steinbildhauer	19	-	-	3	5	2	5	4	6	3
711	Marmor- u. Naturstein- schleifer	3	-	-	-	2	-	-	1	-	1
712	Glaser, ausser Bauglaser	58	-	1	7	15	14	6	15	40	4
713	Glasschleifer	6	1	1	-	1	3	-	-	2	-
714	Glasaugenmacher	-	-	-	-	-	-	-	-	-	-
715	Glasbläser u. Glasinstru- mentenmacher	5	-	-	3	2	-	-	-	4	-
716	Glas- u. Porzellanmaler	3	-	-	1	1	-	1	-	-	-
717	Vergolder u. Einrahmer	6	-	-	-	1	4	-	1	1	-
718	Lackierer	28	-	-	4	6	10	4	4	16	-
719	Schilderhersteller	15	-	1	4	3	3	3	1	5	2
721	Geigenbauer	5	-	-	-	1	2	-	2	3	-
722	Klavierbauer	34	-	-	2	12	6	4	10	13	3
723	Orgelbauer	5	-	-	2	1	-	-	2	3	-
724	Glockengiesser	1	-	-	-	-	1	-	-	1	-
725	Musikinstrumentenmacher (gemischt)	31	-	-	1	11	8	4	7	9	5
726	Schiffs- u. Kesselreiniger	-	-	-	-	-	-	-	-	-	-

noch Tabelle XII: Alter der Betriebsinhaber im
gegliedert nach Handwerksgruppen

Gr. u. Zw. Nr.	Gruppe Zweig	Betriebsinhaber							Berechtigung zur Lehrlings- ausbildung auf Grund einer		
		ins- gesamt	davon im Alter von ... Jahren						Meister- prüfung	Ver- leihung	
			unter 25	25 bis unter 30	30 bis unter 40	40 bis unter 50	50 bis unter 60	60 bis unter 65			65 und mehr
1	2	3	4	5	6	7	8	9	10		
	Handwerk	23 868	40	359	2 781	6 592	6 721	2 894	4 481	11 768	2 376
I	Bauhandwerke	6 066	15	99	769	1 451	1 802	762	1 168	3 532	725
II	Nahrungsmittelhandwerke	2 085	7	30	305	719	500	253	271	1 482	141
III	Bekleidungs-, Textil- u. Lederhandwerke	6 514	4	100	693	1 709	1 800	792	1 416	2 290	574
IV	Eisen- u. metallverar- beitende Handwerke	3 700	11	54	414	1 215	987	414	605	1 831	341
V	Holzverarbeitende Handwerke	2 071	2	21	156	543	593	244	502	1 059	266
VI	Gesundheits- u. Körper- pflege, chem. u. Reini- gungshandwerke	2 684	1	39	343	759	832	331	379	1 258	233
VII	Papierverarbeitende, ker- amische u. sonstige Handwerke	748	-	16	91	196	207	98	140	316	96
101	Hochbau	978	1	26	152	183	330	120	166	476	189
102	Tiefbau	9	-	-	-	4	5	-	-	1	-
103	Hoch- u. Tiefbau	164	2	2	28	44	52	13	23	88	34
104	Beton-u.Stahlbetonbauer	4	-	-	1	1	2	-	-	2	-
105	Backofenbauer	5	-	-	-	2	-	2	1	2	2
106	Brunnenbauer	28	-	-	2	10	8	3	5	19	5
107	Feuerungs-, Schornstein- u. Industrieofenbauer	10	1	-	1	4	3	1	-	4	1
108	Platten- u. Fliesenleger	61	-	1	9	10	12	11	18	20	17
109	Steinholzleger	14	-	-	3	3	2	1	5	3	3
111	Wärme-, Kälte- u. Schall- schutzisolierer	37	-	-	1	13	12	-	11	13	8
112	Beton- u. Kunststein- hersteller, Mosaik- u. Terrazzoleger	42	1	-	5	10	17	4	5	12	4
113	Strassenbauer (rein)	23	1	-	3	4	10	3	2	12	2
114	Strassenbauer mit Tief- bau, Gleisoberbau u. Landeskulturbau	42	1	3	9	8	12	3	6	22	5
115	Pflasterer (Steinsetzer u. Asphaltierer)	5	-	-	-	-	2	2	1	2	-
116	Stukkateure (Gips) u. Verputzer	48	-	-	3	10	10	14	11	26	10
117	Zimmerer u. Treppenbauer	333	4	5	37	82	113	37	55	150	56
118	Dachdecker	103	-	-	5	29	36	13	20	49	11
119	Steinmetze	80	-	4	14	23	12	13	14	38	10
121	Maler u. Anstreicher	1 486	2	26	205	318	419	204	312	790	150
122	Bauglaser	339	-	5	37	68	121	45	63	209	20
123	Ofensetzer	235	-	3	34	46	55	22	75	142	27
124	Elektroinstallateur	706	2	11	73	236	206	77	101	463	72
125	Bauklempner	940	-	12	110	236	262	127	193	710	77
126	Installateure (Gas, Wasser)	46	-	-	7	5	11	6	17	30	5
127	Lüftungs- u. Kühlanlagen- hersteller	4	-	-	-	1	1	1	1	1	1
128	Zentralheizungsbauer	88	-	-	9	27	27	10	15	37	5
129	Schornsteinfeger	130	-	-	12	42	35	16	25	125	7
131	Klempner u. Installateure	106	-	1	9	32	27	14	23	86	14

**Handwerk und ihre Berechtigung zur Lehrlingsausbildung
und -zweigen in Bund und Ländern**

Gr. u. Zw. Nr.	Gruppe Zweig	Betriebsinhaber							Berechtigung zur Lehrlings- ausbildung auf Grund einer		
		ins- gesamt	davon im Alter von ... Jahren						Meister- prüfung	Ver- leihung	
			unter 25	25 bis unter 30	30 bis unter 40	40 bis unter 50	50 bis unter 60	60 bis unter 65			65 und mehr
1	2	3	4	5	6	7	8	9	10		
132	Strohdachdecker	-	-	-	-	-	-	-	-	-	-
201	Bäcker	247	2	2	35	95	53	31	29	189	12
202	Konditoren	300	-	5	52	95	72	44	32	188	29
203	Bäcker u. Konditoren	305	1	6	60	94	72	32	40	233	18
204	Fleischer	1 114	2	15	147	393	271	135	151	797	78
205	Roschlachter	74	-	-	9	33	16	5	11	56	3
206	Müller	42	2	2	2	9	14	6	7	18	1
207	Brauer, Mälzer	-	-	-	-	-	-	-	-	-	-
208	Lebkuchen-, Waffel- u. Oblatenbäcker	3	-	-	-	-	2	-	1	1	-
209	Andere Süßwarenherstel- ler (Pralinen- u. Marzi- panhersteller)	-	-	-	-	-	-	-	-	-	-
211	Hausschlachter	-	-	-	-	-	-	-	-	-	-
221	Ölmüller	-	-	-	-	-	-	-	-	-	-
301	Herrenschneider	939	-	11	80	219	243	105	281	324	74
302	Damenschneider	1 617	2	31	235	413	508	190	238	583	103
303	Herren- u. Damenschneider	579	-	1	65	167	152	79	115	236	60
304	Wäscheschneider	159	-	5	13	45	46	21	29	30	16
305	Korsettmacher	36	-	1	2	12	12	3	6	16	4
306	Lederbekleidungsschneider	1	-	-	1	-	-	-	-	1	1
307	Putzmacher	293	-	11	58	87	77	28	32	179	22
308	Stricker	144	-	3	29	43	44	14	11	27	3
309	Sticker	39	-	-	4	10	14	6	5	10	4
311	Weber u. Wirker	46	1	7	13	11	7	4	3	14	5
312	Klöppler	-	-	-	-	-	-	-	-	-	-
313	Kunststopfer	29	-	4	4	7	9	1	4	4	9
314	Textilhanddrucker	-	-	-	-	-	-	-	-	-	-
315	Tuchmacher	-	-	-	-	-	-	-	-	-	-
316	Seiler u. Netzmacher	24	-	-	1	2	8	6	7	10	7
317	Segel- u. Zeltmacher	56	-	-	6	14	19	8	9	30	3
318	Kürschner	185	-	4	22	51	75	12	21	87	18
319	Hut- u. Mützenmacher	63	-	-	5	12	23	7	16	17	9
321	Handschuhmacher	7	-	-	1	3	1	1	1	3	-
322	Tierausstopfer u. Präpa- ratoren	1	-	-	-	-	-	-	1	1	-
323	Schuhmacher	1 384	1	11	89	380	317	187	399	361	125
324	Orthopädienschuhmacher	76	-	-	4	22	18	7	25	56	10
325	Schäftemacher u. Stepper	6	-	-	-	4	1	1	-	1	1
326	Holzschuh- u. Holzpan- toffelmacher	39	-	2	6	13	12	2	4	9	3
327	Sattler (rein)	99	-	1	4	26	29	10	29	37	11
328	Autosattler (rein)	34	-	-	4	10	11	-	9	21	2
329	Sattler u. Polsterer (Tapezierer)	91	-	1	6	19	20	19	26	25	12
331	Polsterer (Tapezierer) u. Dekorateure	526	-	7	39	127	139	73	141	196	66
332	Feintäschner	22	-	-	1	5	10	4	2	7	3
334	Posamentierer	7	-	-	-	-	2	3	2	1	3
335	Gerber u. Lederglätter	12	-	-	1	7	3	1	-	4	-

noch Tabelle XII: Alter der Betriebsinhaber im
gegliedert nach Handwerksgruppen

Gr. u. Zw. Nr.	Gruppe Zweig	Betriebsinhaber								Berechtigung zur Lehrlings- ausbildung auf Grund einer	
		ins- gesamt	davon im Alter von ... Jahren							Meister- prüfung	Ver- leihung
			unter 25	25 bis unter 30	30 bis unter 40	40 bis unter 50	50 bis unter 60	60 bis unter 65	65 und mehr		
1	2	3	4	5	6	7	8	9	10		
336	Stoffspielzeughersteller	-	-	-	-	-	-	-	-	-	-
401	Schmiede (gemischt)	172	-	2	13	44	38	35	40	131	18
402	Hufschmiede	-	-	-	-	-	-	-	-	-	-
403	Wagenschmiede	4	-	-	-	3	1	-	-	1	-
404	Anhängerbau	7	-	-	-	2	1	4	-	6	1
405	Werkzeugschmiede	5	-	1	-	1	1	1	1	1	-
406	Gesenkschmiede	-	-	-	-	-	-	-	-	-	-
407	Schiffsschmiede	14	-	1	1	4	6	-	2	5	1
408	Ankerschmiede	-	-	-	-	-	-	-	-	-	-
409	Kunstschmiede	1	-	-	-	-	1	-	-	1	-
411	Kesselschmiede	4	-	-	-	2	2	-	-	-	-
412	Federnschmiede	-	-	-	-	-	-	-	-	-	-
413	Nagelschmiede	-	-	-	-	-	-	-	-	-	-
414	Kettenschmiede	-	-	-	-	-	-	-	-	-	-
415	Landmaschinenhandwerker	20	-	-	1	9	9	1	-	10	-
416	Mühlenbauer	4	-	-	-	3	-	-	1	2	1
417	Schlosser (gemischt)	432	2	4	41	111	127	57	90	240	37
418	Bauschlosser	234	2	5	16	57	64	32	58	174	15
419	Waagenbauer	31	-	1	1	14	7	5	3	15	2
421	Dreher	32	-	-	4	10	9	7	2	17	2
422	Metallformer u. -giesser	1	-	-	-	1	-	-	-	1	-
423	Schweisser	22	-	-	5	10	3	3	1	7	2
424	Riet-, Webegeschirr- u. Kammacher	-	-	-	-	-	-	-	-	-	-
425	Feilenhauer	11	-	-	2	1	3	4	1	7	2
426	Maschinenbauer einschl. Aufzugbauer u. Werkzeug- schlosser	212	-	2	26	76	47	23	38	120	24
427	Zinngiesser	-	-	-	-	-	-	-	-	-	-
428	Kraftfahrzeughandwerker	508	1	10	69	232	129	42	25	323	28
429	Zylinder- u. Kurbelwel- lenschleifer	5	-	-	1	3	-	1	-	3	-
431	Kraftfahrzeugelektriker	59	1	-	11	23	13	4	7	33	7
432	Vulkaniseure	75	-	1	6	32	21	6	9	33	4
433	Elektromaschinenbauer	61	-	1	11	15	23	4	7	39	6
434	Elektromechaniker	40	-	-	8	7	12	7	6	21	5
435	Rundfunkmechaniker	266	1	6	54	115	67	14	9	84	60
436	Schwachstrommechaniker	4	-	-	-	1	2	1	-	2	-
437	Allgemeine Mechaniker	3	-	-	-	3	-	-	-	2	-
438	Feinmechaniker	98	-	2	17	35	24	7	13	67	11
439	Werkzeugmacher u. Ma- schinenbauer	77	-	2	13	21	25	7	9	42	3
441	Fahrradmechaniker (rein)	259	-	4	26	82	68	29	50	62	8
442	Büro- u. Sprechmaschinen- mechaniker (rein)	98	-	-	14	33	28	10	13	27	6
443	Nähmaschinenmechaniker (rein)	35	-	-	-	13	7	5	10	12	1
444	Fahrrad- u. Nähmaschinen- mechaniker	26	-	-	4	6	8	3	5	14	1
445	Nähmaschinen- u. Büroma- schinemechaniker	35	-	1	1	17	10	4	2	15	-

**Handwerk und ihre Berechtigung zur Lehrlingsausbildung
und -zweigen in Bund und Ländern**

Gr. u. Zw. Nr.	Gruppe Zweig	Betriebsinhaber							Berechtigung zur Lehrlings- ausbildung auf Grund einer		
		ins- gesamt	davon im Alter von ... Jahren						Meister- prüfung	Ver- leihung	
			unter 25	25 bis unter 30	30 bis unter 40	40 bis unter 50	50 bis unter 60	60 bis unter 65			65 und mehr
1	2	3	4	5	6	7	8	9	10		
446	Optikmechaniker (Fein- optiker)	-	-	-	-	-	-	-	-	-	-
447	Kupferschmiede	45	-	1	3	16	12	5	8	33	5
448	Geräteklempler	21	-	-	-	3	6	1	11	6	8
449	Kühlerhersteller u. -repa- rateure	16	1	-	2	1	10	1	1	7	2
451	Büchsenmacher	3	-	-	-	-	1	1	1	2	1
452	Messerschmiede	56	1	1	2	8	11	10	23	19	4
453	Gold- u. Silberschmiede	198	1	5	22	64	59	17	30	77	31
454	Taschenuhrengehäusemacher	1	-	-	-	-	-	1	-	-	1
455	Gold-, Silber- u. Alumi- niumschläger	1	-	-	-	-	-	-	1	1	-
456	Uhrmacher	382	1	4	29	102	94	49	103	111	25
457	Graveure	59	-	-	5	19	17	6	12	32	6
458	Edelsteingraveure u. -schleifer	1	-	-	-	1	-	-	-	1	-
459	Gürtler	18	-	-	4	3	4	4	3	6	5
461	Metalldrücker	11	-	-	-	4	4	1	2	7	1
462	Formstecher	2	-	-	-	2	-	-	-	-	-
463	Guillocheure	-	-	-	-	-	-	-	-	-	-
464	Ziseleure	1	-	-	1	-	-	-	-	1	-
465	Kunstgläser	-	-	-	-	-	-	-	-	-	-
466	Kunstemailleure	-	-	-	-	-	-	-	-	-	-
467	Emaillere	-	-	-	-	-	-	-	-	-	-
468	Damaszierer	-	-	-	-	-	-	-	-	-	-
469	Galvaniseure	28	-	-	1	5	12	2	8	10	7
471	Metallschleifer	2	-	-	-	1	1	-	-	1	-
472	Metallspiel- u. Metall- schmuckwarenhersteller	-	-	-	-	-	-	-	-	-	-
501	Möbeltischler	322	-	1	26	78	91	52	74	157	37
502	Bautischler	142	-	1	11	28	40	18	44	62	14
503	Bau- u. Möbeltischler	999	1	7	93	261	279	111	247	576	138
504	Stühltschler	20	-	-	-	5	1	3	11	5	8
505	Sargtschler	24	-	-	-	8	7	2	7	7	3
506	Jalousie-u.Rolladenbauer	6	-	-	-	-	2	1	3	-	2
507	Parkettleger u. Kegelbahn- bauer	20	-	-	2	11	2	1	4	4	1
508	Intarsienschneider	1	-	-	-	-	-	-	1	-	1
509	Uhrengehäusemacher	1	-	-	-	-	1	-	-	1	-
511	Boots- u. Schiffsbauer	100	-	3	6	36	26	11	18	47	12
512	Modellbauer (-tischler)	31	-	-	3	7	9	6	6	20	4
513	Stellmacher (Wagner)	51	-	-	4	11	20	5	11	25	6
514	Karosserie- u. Fahrzeug- bauer	45	-	2	5	13	13	6	6	26	4
515	Stellmacher (Wagner) u.Ka- rosseriebauer (gemischt)	32	-	-	3	7	9	3	10	19	6
516	Drechsler	39	-	2	4	5	12	4	12	19	4
517	Griff-u. Heftemacher	-	-	-	-	-	-	-	-	-	-
518	Holzspielzeughersteller	1	-	-	-	1	-	-	-	-	-
519	Elfenbeinschnitzer	2	-	-	1	-	-	-	1	-	1
521	Bernsteindrechsler u. -schnitzer	-	-	-	-	-	-	-	-	-	-

noch Tabelle XII: Alter der Betriebsinhaber im
gegliedert nach Handwerksgruppen

Gr. u. Zw. Nr.	Gruppe Zweig	Betriebsinhaber							Berechtigung zur Lehrlings- ausbildung auf Grund einer		
		ins- gesamt	davon im Alter von ... Jahren						Meister- prüfung	Ver- leihung	
			unter 25	25 bis unter 30	30 bis unter 40	40 bis unter 50	50 bis unter 60	60 bis unter 65			65 und mehr
1	2	3	4	5	6	7	8	9	10		
522	Schirm- u. Stockmacher	42	-	-	1	17	8	5	11	15	7
523	Holzbildhauer	19	-	-	1	3	4	2	9	4	2
524	Böttcher u. Weinküfer	57	-	3	-	14	25	9	6	30	3
525	Muldenhauer	-	-	-	-	-	-	-	-	-	-
526	Korb- u. Stuhlflechter	49	-	1	3	15	20	1	9	23	5
527	Bürsten- u. Pinselmacher	68	1	1	3	23	24	4	12	19	8
528	Holzrechen- u. Siebmacher	-	-	-	-	-	-	-	-	-	-
601	Augenoptiker	77	-	4	8	29	21	10	5	62	5
602	Bandagisten	28	-	-	3	7	10	3	5	18	3
603	Orthopädiemechaniker	21	-	1	2	5	8	3	2	12	1
604	Chirurgieinstrumenten- macher	1	-	-	-	-	-	1	-	-	-
605	Zahntechniker	67	-	1	13	35	16	2	-	48	8
606	Herrenfriseure	715	-	6	49	132	238	114	176	254	89
607	Damenfriseure	631	1	10	118	259	174	35	34	319	25
608	Herren- u. Damenfriseure	526	-	10	105	148	146	66	51	334	40
609	Färber u. chem. Reiniger	67	-	1	7	24	17	6	12	28	4
611	Seifensieder, Leimsieder	-	-	-	-	-	-	-	-	-	-
612	Kerzenzieher	-	-	-	-	-	-	-	-	-	-
613	Wäscher, Plätter	423	-	6	35	80	146	72	84	151	48
614	Glas- u. Gebäudereiniger	128	-	-	3	40	56	19	10	32	10
701	Photographen	258	-	8	29	76	77	34	34	82	29
702	Buchdrucker	-	-	-	-	-	-	-	-	-	-
703	Buchbinder	114	-	2	15	34	29	11	23	60	13
704	Linierer	6	-	-	1	1	3	-	1	2	1
705	Kartonagenmacher	3	-	-	1	-	1	-	1	1	-
706	Töpfer	-	-	-	-	-	-	-	-	-	-
707	Keramiker	10	-	3	5	-	1	1	-	3	4
708	Modelleure	-	-	-	-	-	-	-	-	-	-
709	Steinbildhauer	31	-	-	4	5	12	8	2	14	4
711	Marmor- u. Naturstein- schleifer	8	-	-	1	2	2	2	1	1	4
712	Glaser, ausser Bauglaser	47	-	1	7	8	10	5	16	26	5
713	Glasschleifer	12	-	1	-	2	3	4	2	3	2
714	Glasaugenmacher	-	-	-	-	-	-	-	-	-	-
715	Glasbläser u. Glasinstru- mentenmacher	7	-	-	1	3	2	-	1	3	2
716	Glas- u. Porzellanmaler	7	-	-	1	2	2	1	1	5	-
717	Vergolder u. Einrahmer	25	-	-	2	2	7	5	9	6	5
718	Lackierer	39	-	-	5	8	9	7	10	31	7
719	Schilderhersteller	82	-	1	11	23	20	10	17	41	7
721	Geigenbauer	12	-	-	-	3	5	1	3	5	3
722	Klavierbauer	53	-	-	5	14	14	6	14	17	8
723	Orgelbauer	5	-	-	1	1	2	-	1	1	1
724	Glockengiesser	-	-	-	-	-	-	-	-	-	-
725	Musikinstrumentenmacher (gemischt)	29	-	-	2	12	8	3	4	15	1
726	Schiffs- u. Kesselreiniger	-	-	-	-	-	-	-	-	-	-

**Handwerk und ihre Berechtigung zur Lehrlingsausbildung
und -zweigen in Bund und Ländern**

Gr. u. Zw. Nr.	Gruppe Zweig	Betriebsinhaber							Berechtigung zur Lehrlings- ausbildung auf Grund einer		
		ins- gesamt	davon im Alter von ... Jahren						Meister- prüfung	Ver- leihung	
			unter 25	25 bis unter 30	30 bis unter 40	40 bis unter 50	50 bis unter 60	60 bis unter 65			65 und mehr
1	2	3	4	5	6	7	8	9	10		
	Handwerk	105 513	221	2 593	17 352	32 815	27 375	10 611	14 546	58 675	8 276
I	Bauhandwerke	22 249	34	467	3 577	6 083	6 221	2 579	3 288	12 994	2 295
II	Nahrungsmittelhandwerke	14 082	40	346	2 402	4 492	3 418	1 515	1 869	9 901	694
III	Bekleidungs-, Textil- u. Lederhandwerke	33 671	60	895	5 653	10 744	8 674	3 010	4 635	15 619	2 401
IV	Eisen- u. metallverar- beitende Handwerke	14 958	39	400	2 260	5 087	3 934	1 426	1 812	9 067	1 077
V	Holzverarbeitende Handwerke	12 105	31	229	1 594	3 802	3 010	1 312	2 127	6 911	1 163
VI	Gesundheits- u. Körper- pflege, chem. u. Reini- gungshandwerke	6 849	11	209	1 622	2 124	1 731	576	576	3 492	480
VII	Papierverarbeitende, ke- ramische u. sonstige Handwerke	1 599	6	47	244	483	387	193	239	691	166
101	Hochbau	3 452	13	64	457	860	924	490	644	1 630	591
102	Tiefbau	54	-	-	5	16	20	7	6	17	3
103	Hoch- u. Tiefbau	1 436	3	33	203	390	390	191	226	890	172
104	Beton- u. Stahlbetonbauer	34	1	3	5	10	4	6	5	9	5
105	Backofenbauer	29	-	3	4	4	14	3	1	6	2
106	Brunnenbauer	94	-	-	12	26	24	12	20	33	6
107	Feuerungs-, Schornstein- u. Industrieofenbauer	25	-	-	2	9	7	2	5	6	3
108	Platten- u. Fliesenleger	135	-	3	18	54	37	6	17	46	21
109	Steinholzleger	14	-	1	-	7	5	-	1	5	-
111	Wärme-, Kälte- u. Schall- schutzisolierer	45	-	-	4	11	18	6	6	10	7
112	Beton- u. Kunststein- hersteller, Mosaik- u. Terrazzoleger	206	1	5	17	61	58	26	38	47	22
113	Strassenbauer (rein)	62	-	-	5	22	19	7	9	28	5
114	Strassenbauer mit Tief- bau, Gleisoberbau u. Landeskulturbau	129	-	1	14	46	39	9	20	63	11
115	Pflasterer (Steinsetzer u. Asphaltierer)	93	-	-	12	20	27	13	21	36	13
116	Stukkateure (Gips) u. Verputzer	52	-	1	10	17	11	6	7	24	6
117	Zimmerer u. Treppenbauer	2 603	3	37	267	649	738	351	558	1 166	481
118	Dachdecker	1 621	1	21	200	505	483	199	212	734	222
119	Steinmetze	290	-	9	42	84	75	29	51	130	41
121	Maler u. Anstreicher	6 425	2	163	1 453	1 487	1 764	724	832	4 220	394
122	Bauglaser	247	1	4	40	51	82	27	42	154	19
123	Ofensetzer	420	1	6	80	110	113	35	75	241	40
124	Elektroinstallateure	1 968	3	63	328	735	581	150	108	1 540	72
125	Bauklempner	624	1	8	93	188	165	64	105	393	37
126	Installateure (Gas, Wasser)	139	1	2	16	54	36	10	20	82	8
127	Lüftungs- u. Kühlanlagen- hersteller	22	-	1	3	12	5	-	1	8	1
128	Zentralheizungsbauer	150	-	1	15	63	44	14	13	82	11
129	Schornsteinfeger	346	-	-	21	118	121	41	45	340	1
131	Klempner- u. Installateure	1 534	3	38	251	474	417	151	200	1 054	101

noch Tabelle XII: Alter der Betriebsinhaber im
gegliedert nach Handwerksgruppen

Gr. u. Zw. Nr.	Gruppe Zweig	Betriebsinhaber							Berechtigung zur Lehrlings- ausbildung auf Grund einer		
		ins- gesamt	davon im Alter von ... Jahren						Meister- prüfung	Ver- leihung	
			unter 25	25 bis unter 30	30 bis unter 40	40 bis unter 50	50 bis unter 60	60 bis unter 65			65 und mehr
1	2	3	4	5	6	7	8	9	10		
132	Strohdachdecker	-	-	-	-	-	-	-	-	-	-
201	Bäcker	5 697	15	134	1 025	1 840	1 341	608	734	4 384	266
202	Konditoren	251	-	7	47	74	76	21	26	186	10
203	Bäcker u. Konditoren	1 464	6	44	299	515	302	132	166	1 260	31
204	Fleischer	3 727	9	97	734	1 229	902	387	369	2 968	96
205	Rosschlachter	119	-	3	17	32	34	15	18	64	9
206	Müller	2 777	10	60	266	786	760	346	549	1 015	277
207	Brauer, Mälzer	8	-	-	-	4	1	1	2	3	1
208	Lebkuchen-, Waffel- u. Oblatenbäcker	22	-	1	8	6	-	2	5	12	2
209	Andere Süßwarenherstel- ler, (Pralinen- u. Marzi- panhersteller)	17	-	-	6	6	2	3	-	9	2
211	Hausschlachter	-	-	-	-	-	-	-	-	-	-
221	Ölmüller	-	-	-	-	-	-	-	-	-	-
301	Herrenschneider	5 611	4	83	842	1 658	1 362	536	1 126	3 008	430
302	Damenschneider	9 253	23	392	2 184	2 981	2 454	670	549	3 350	449
303	Herrren- u. Damenschneider	3 105	-	43	480	1 056	878	288	360	1 888	186
304	Wäscheschneifer	582	1	19	62	180	192	68	60	131	54
305	Korsettmacher	52	-	1	7	12	23	4	5	15	7
306	Lederbekleidungsschneider	2	-	-	1	-	-	-	1	1	-
307	Putzmacher	845	2	33	159	243	218	92	98	428	108
308	Stricker	386	1	20	85	117	107	25	31	67	33
309	Sticker	133	1	3	23	38	39	17	12	37	22
311	Weber u. Wirker	144	3	16	39	48	25	6	7	61	11
312	Klöppler	1	-	-	-	-	1	-	-	-	-
313	Kunststopfer	8	-	-	4	2	1	1	-	1	1
314	Textilhanddrucker	3	-	-	1	2	-	-	-	1	-
315	Tuchmacher	19	-	-	5	3	8	1	2	14	1
316	Seiler u. Netzmacher	160	-	2	13	40	34	27	44	69	16
317	Segel- u. Zeltmacher	15	-	-	2	3	4	3	3	11	2
318	Kürschner	289	-	4	38	86	93	30	38	158	20
319	Hut- u. Mützenmacher	56	-	3	6	15	19	5	8	24	8
321	Handschuhmacher	9	-	1	2	3	1	-	2	4	1
322	Tierausstopfer u. Präpa- ratoren	9	-	-	3	1	3	-	2	2	1
323	Schuhmacher	9 107	18	200	1 130	3 083	2 200	839	1 637	4 185	744
324	Orthopädienschuhmacher	215	-	3	30	69	59	25	29	184	7
325	Schäftemacher u. Stepper	92	-	4	7	28	20	17	16	37	7
326	Holzschuh- u. Holzpan- toffelmacher	440	2	7	48	151	140	46	46	117	62
327	Sattler (rein)	350	-	5	33	93	98	35	86	153	28
328	Autosattler (rein)	54	-	3	8	22	11	5	5	37	1
329	Sattler u. Polsterer (Tapezierer)	1 915	2	38	297	579	482	194	323	1 129	135
331	Polsterer (Tapezierer) u. Dekorateur	747	3	10	132	212	191	68	131	484	57
332	Feintäschner	17	-	2	5	4	4	-	2	7	2
334	Posamentierer	6	-	-	2	1	1	2	-	4	1
335	Gerber u. Lederglätter	45	-	2	5	14	6	6	12	12	7

**Handwerk und ihre Berechtigung zur Lehrlingsausbildung
und -zweigen in Bund und Ländern**

Gr. u. Zw. Nr.	Gruppe Zweig	Betriebsinhaber								Berechtigung zur Lehrlings- ausbildung auf Grund einer		
		ins- gesamt	davon im Alter von ... Jahren							Meister- prüfung	Ver- leihung	
			unter 25	25 bis unter 30	30 bis unter 40	40 bis unter 50	50 bis unter 60	60 bis unter 65	65 und mehr			
1	2	3	4	5	6	7	8	9	10			
336	Stoffspielzeughersteller	1	-	1	-	-	-	-	-	-	-	-
401	Schmiede (gemischt)	4 268	10	98	536	1 325	1 117	503	679	3 325	247	
402	Hufschmiede	164	-	5	25	48	42	18	26	120	12	
403	Wagenschmiede	23	-	1	3	9	3	3	4	16	2	
404	Anhängerbau	27	-	-	5	12	5	2	3	20	2	
405	Werkzeugschmiede	10	-	-	1	4	4	-	1	5	1	
406	Gesenkschmiede	1	-	-	-	-	-	-	1	1	-	
407	Schiffsschmiede	4	-	1	1	2	-	-	-	3	-	
408	Ankerschmiede	-	-	-	-	-	-	-	-	-	-	
409	Kunstschmiede	13	-	-	3	6	2	2	-	10	1	
411	Kesselschmiede	7	-	-	-	2	5	-	-	3	1	
412	Federnschmiede	7	-	-	-	4	2	1	-	6	-	
413	Nagelschmiede	1	-	-	-	-	-	-	1	-	-	
414	Kettenschmiede	-	-	-	-	-	-	-	-	-	-	
415	Landmaschinenhandwerker	485	-	13	70	166	131	48	57	287	55	
416	Mühlenbauer	65	-	1	1	27	17	12	7	26	12	
417	Schlosser (gemischt)	1 402	-	36	220	498	363	119	166	913	74	
418	Bauschlosser	340	1	8	33	116	85	35	62	240	19	
419	Waagenbauer	58	-	1	5	27	19	4	2	31	5	
421	Dreher	29	-	-	2	14	11	1	1	15	2	
422	Metallformer u. -giesser	14	-	-	2	3	4	1	4	10	1	
423	Schweisser	31	-	-	7	14	8	2	-	10	1	
424	Riet-, Webegeschirr- u. Kammacher	2	-	-	-	1	1	-	-	-	-	
425	Feilenhauer	25	-	1	6	6	4	3	5	9	4	
426	Maschinenbauer einschl. Aufzugbauer u. Werkzeug- schlosser	315	1	11	42	123	68	33	37	181	28	
427	Zinngiesser	2	-	-	1	-	-	-	1	1	-	
428	Kraftfahrzeughandwerker	1 712	8	51	339	720	432	94	68	1 154	85	
429	Zylinder- u. Kurbelwell- enschleifer	40	-	1	8	14	11	4	2	16	5	
431	Kraftfahrzeugelektriker	97	1	4	21	46	22	2	1	65	5	
432	Vulkanisierer	227	5	9	38	79	68	19	9	86	21	
433	Elektromaschinenbauer	141	1	5	37	48	27	11	12	89	10	
434	Elektromechaniker	340	-	15	64	129	88	29	15	236	22	
435	Rundfunkmechaniker	457	1	33	152	167	90	10	4	197	52	
436	Schwachstrommechaniker	4	-	-	1	1	1	1	-	1	-	
437	Allgemeine Mechaniker	448	2	7	61	171	136	32	39	217	36	
438	Feinmechaniker	140	1	8	28	38	37	11	17	82	13	
439	Werkzeugmacher u. Ma- schinenbauer	45	-	-	6	20	8	6	5	23	6	
441	Fahrradmechaniker (rein)	1 038	2	24	116	369	310	93	124	304	73	
442	Büro- u. Sprechmaschinen- mechaniker (rein)	157	-	7	24	58	45	12	11	84	13	
443	Nähmaschinenmechaniker (rein)	43	1	1	3	20	11	1	6	20	2	
444	Fahrrad- u. Nähmaschinen- mechaniker	584	1	9	75	188	188	59	64	241	53	
445	Nähmaschinen- u. Büroma- schinensmechaniker	65	-	4	19	21	14	2	5	39	3	

noch Tabelle XII: Alter der Betriebsinhaber im
gegliedert nach Handwerksgruppen

Gr. u. Zw. Nr.	Gruppe Zweig	Betriebsinhaber							Berechtigung zur Lehrlings- ausbildung auf Grund einer		
		ins- gesamt	davon im Alter von ... Jahren						Meister- prüfung	Ver- leihung	
			unter 25	25 bis unter 30	30 bis unter 40	40 bis unter 50	50 bis unter 60	60 bis unter 65			65 und mehr
1	2	3	4	5	6	7	8	9	10		
446	Optikmechaniker (Fein- optiker	20	-	3	3	4	4	3	3	12	1
447	Kupferschmiede	79	-	2	12	17	15	8	25	42	11
448	Geräteklempler	35	1	-	5	6	11	2	10	15	6
449	Kühlerhersteller u. -repa- rateure	24	-	1	5	8	4	2	4	14	1
451	Büchsenmacher	32	-	-	3	6	7	8	8	15	5
452	Messerschmiede	123	-	-	13	31	43	14	22	35	10
453	Gold- u. Silberschmiede	195	1	8	23	66	51	9	37	118	18
454	Taschenuhrehäusemacher	1	-	-	-	-	-	-	1	1	-
455	Gold-, Silber- u. Alumi- niumschläger	5	-	-	1	1	1	-	2	1	1
456	Uhrmacher	1 493	2	31	220	420	388	186	246	672	150
457	Graveure	53	-	-	9	12	15	8	9	30	3
458	Edelsteingraveure u. -schleifer	-	-	-	-	-	-	-	-	-	-
459	Gürtler	9	-	-	3	4	-	2	-	6	-
461	Metalldrücker	1	-	-	-	-	1	-	-	1	-
462	Formstecher	12	-	1	1	3	3	2	2	6	1
463	Gullockeure	-	-	-	-	-	-	-	-	-	-
464	Ziseleure	2	-	-	1	-	-	1	-	-	-
465	Kunstgläser	-	-	-	-	-	-	-	-	-	-
466	Kunstemailleure	1	-	-	1	-	-	-	-	-	-
467	Emaillere	3	-	-	-	1	1	-	1	2	1
468	Damaszierer	-	-	-	-	-	-	-	-	-	-
469	Galvaniseure	20	-	-	3	7	4	4	2	7	2
471	Metallschleifer	19	-	-	2	5	7	4	1	2	1
472	Metallspiel- u. Metall- schmuckwarenhersteller	-	-	-	-	-	-	-	-	-	-
501	Möbeltischler	840	4	10	105	246	220	87	168	446	79
502	Bautischler	217	1	4	21	51	57	38	45	99	18
503	Bau- u. Möbeltischler	6 790	16	106	938	2 196	1 689	737	1 108	4 271	626
504	Stuhltischler	41	-	-	6	14	8	6	7	9	8
505	Sargtischler	40	-	3	1	9	11	4	12	15	6
506	Jalousie-u. Rolladenbauer	5	-	-	-	-	3	2	-	1	-
507	Parkettleger u. Kegel- bahnbauer	20	-	2	2	4	4	6	2	6	2
508	Intarsienschneider	3	-	1	-	1	1	-	-	2	-
509	Uhrehäusemacher	2	-	-	2	-	-	-	-	2	-
511	Boots- u. Schiffsbauer	90	-	1	16	25	23	12	13	52	7
512	Modellbauer (-tischler)	49	-	1	6	16	13	8	5	26	3
513	Stellmacher (Wagner)	1 945	-	25	218	620	482	207	393	1 092	205
514	Karosserie- u. Fahrzeug- bauer	84	2	2	7	37	21	7	8	54	4
515	Stellmacher (Wagner) u. Karosseriebauer (gemischt)	492	1	9	64	172	127	48	71	328	39
516	Drechsler	296	1	9	40	83	68	25	70	116	50
517	Griff- u. Heftmacher	8	-	-	5	-	-	1	2	1	-
518	Holzspielzeughersteller	56	1	8	15	25	7	-	-	3	-
519	Elfenbeinschnitzer	-	-	-	-	-	-	-	-	-	-
521	Bernsteindrechsler u. -schnitzer	1	-	-	-	-	1	-	-	-	-

Handwerk und ihre Berechtigung zur Lehrlingsausbildung und -zweigen in Bund und Ländern

Gr. u. Zw. Nr.	Gruppe Zweig	Betriebsinhaber								Berechtigung zur Lehrlings- ausbildung auf Grund einer	
		ins- gesamt	davon im Alter von ... Jahren							Meister- prüfung	Ver- leihung
			unter 25	25 bis unter 30	30 bis unter 40	40 bis unter 50	50 bis unter 60	60 bis unter 65	65 und mehr		
1	2	3	4	5	6	7	8	9	10		
522	Schirm- u. Stockmacher	27	-	2	2	6	8	4	5	1	3
523	Holzbildhauer	103	-	2	15	20	26	16	24	47	21
524	Böttcher u. Weinküfer	341	-	6	39	106	74	37	79	175	34
525	Muldenhauer	21	-	-	2	6	6	3	4	7	7
526	Korb- u. Stuhlflechter	375	-	9	39	102	106	46	73	108	40
527	Bürsten- u. Pinselmacher	236	5	29	50	58	52	17	25	46	9
528	Holzrechen- u. Siebmacher	23	-	-	1	5	3	1	13	4	2
601	Augenoptiker	175	1	10	45	59	38	7	15	124	8
602	Bandagisten	55	-	1	11	15	12	7	9	29	5
603	Orthopädiemechaniker	56	-	2	13	17	15	1	8	33	8
604	Chirurgieinstrumentenma- cher	3	-	-	1	1	1	-	-	1	-
605	Zahntechniker	114	-	4	33	54	23	-	-	67	10
606	Herrenfriseure	2 441	3	46	508	703	649	243	289	952	163
607	Damenfriseure	709	3	35	246	230	143	37	15	419	32
608	Herren- u. Damenfriseure	2 358	3	96	673	753	551	168	114	1 594	137
609	Färber u. chem. Reiniger	166	-	5	24	53	43	15	26	78	16
611	Seifensieder, Leimsieder	1	-	-	-	-	1	-	-	-	-
612	Kerzenzieher	1	-	-	-	-	1	-	-	-	-
613	Wäscher, Plätter	564	1	5	51	170	192	71	74	121	75
614	Glas- u. Gebäudereiniger	206	-	5	17	69	62	27	26	74	26
701	Photographen	721	3	24	129	228	170	75	92	268	81
702	Buchdrucker	15	-	-	2	4	3	3	3	5	-
703	Buchbinder	307	1	11	38	88	67	36	66	163	21
704	Linierer	4	-	-	-	1	-	1	2	2	1
705	Kartonagenmacher	2	-	-	-	-	1	1	-	2	-
706	Töpfer	34	2	1	5	11	10	1	4	17	6
707	Keramiker	4	-	-	1	3	-	-	-	2	-
708	Modelleure	-	-	-	-	-	-	-	-	-	-
709	Steinbildhauer	97	-	4	5	20	31	20	17	31	18
711	Marmor- u. Naturstein- schleifer	6	-	-	-	3	1	-	2	3	1
712	Glaser, ausser Bauglaser	78	-	1	11	22	18	14	12	48	3
713	Glasschleifer	29	-	-	4	14	6	2	3	11	4
714	Glasaugenmacher	-	-	-	-	-	-	-	-	-	-
715	Glasbläser u. Glasinstru- mentenmacher	7	-	-	1	4	2	-	-	4	-
716	Glas- u. Porzellanmaler	6	-	-	2	2	-	1	1	-	2
717	Vergolder u. Einrahmer	22	-	1	3	7	6	1	4	5	1
718	Lackierer	88	-	2	17	25	27	10	7	58	5
719	Schilderhersteller	41	-	1	13	11	9	3	4	22	3
721	Geigenbauer	14	-	-	-	8	3	2	1	5	-
722	Klavierbauer	50	-	-	4	11	14	9	12	11	8
723	Orgelbauer	23	-	2	3	9	4	3	2	13	6
724	Glockengiesser	-	-	-	-	-	-	-	-	-	-
725	Musikinstrumentenmacher (gemischt)	51	-	-	6	12	15	11	7	21	6
726	Schiffs- u. Kesselreiniger	-	-	-	-	-	-	-	-	-	-

noch Tabelle XII: Alter der Betriebsinhaber im
gegliedert nach Handwerksgruppen

Gr. u. Zw. Nr.	Gruppe Zweig	Betriebsinhaber							Berechtigung zur Lehrlings- ausbildung auf Grund einer		
		ins- gesamt	davon im Alter von ... Jahren						Meister- prüfung	Ver- leihung	
			unter 25	25 bis unter 30	30 bis unter 40	40 bis unter 50	50 bis unter 60	60 bis unter 65			65 und mehr
1	2	3	4	5	6	7	8	9	10		
	Handwerk	207 189	630	5 656	34 547	67 828	28 862	20 826	28 840	118 579	20 533
I	Bauhandwerke	46 865	122	973	7 157	14 137	11 828	5 504	7 144	26 285	5 904
II	Nahrungsmittelhandwerke	29 616	45	721	4 980	9 781	6 687	3 194	4 208	21 968	1 988
III	Bekleidungs-, Textil- u. Lederhandwerke	62 258	268	2 329	11 525	20 488	14 152	5 509	7 987	30 234	5 447
IV	Eisen- u. metallverar- beitende Handwerke	27 098	86	684	3 733	9 819	6 704	2 562	3 510	14 419	2 819
V	Holzverarbeitende Handwerke	21 563	54	390	2 666	7 063	4 809	2 449	4 132	15 502	2 676
VI	Gesundheits- u. Körper- pflege, chem. u. Reini- gungshandwerke	15 991	49	447	3 954	5 430	3 673	1 215	1 223	8 620	1 154
VII	Papierverarbeitende, ke- ramische u. sonstige Handwerke	3 798	6	112	532	1 110	1 009	393	636	1 551	545
101	Hochbau	5 265	14	95	670	1 596	1 198	663	1 029	2 127	1 133
102	Tiefbau	225	1	2	17	66	78	28	33	32	18
103	Hoch- u. Tiefbau	3 863	17	93	492	1 255	842	436	728	1 546	865
104	Beton- u. Stahlbetonbauer	82	1	5	12	29	15	7	13	25	18
105	Backofenbauer	52	-	1	8	12	15	4	12	15	8
106	Brunnenbauer	72	-	1	10	22	19	7	13	13	13
107	Feuerungs-, Schornstein- u. Industrieofenbauer	94	-	4	13	23	30	11	13	33	11
108	Platten- u. Fliesenleger	549	3	16	71	160	155	60	84	172	127
109	Steinholzleger	58	-	1	12	26	14	2	3	8	12
111	Wärme-, Kälte- u. Schall- schutzisolierer	180	-	1	17	81	46	14	21	51	33
112	Beton- u. Kunststein- hersteller, Mosaik- u. Terrazzoleger	421	-	10	64	149	83	41	74	81	71
113	Strassenbauer (rein)	134	-	2	13	45	41	17	16	68	15
114	Strassenbauer mit Tief- bau, Gleisoberbau u. Landskulturbau	446	2	9	48	141	122	54	70	193	57
115	Pflasterer (Steinsetzer u. Asphaltierer)	165	-	5	11	45	49	25	30	74	17
116	Stukkateure (Gipser) u. Verputzer	1 605	2	24	190	455	326	232	376	527	354
117	Zimmerer u. Treppenbauer	2 052	8	38	191	575	520	272	448	844	406
118	Dachdecker	3 502	10	64	475	1 182	905	374	492	1 756	409
119	Steinmetze	669	2	13	96	181	168	84	125	261	97
121	Maler u. Anstreicher	14 744	22	315	2 944	3 603	3 926	1 918	2 016	9 675	1 237
122	Bauglaser	335	3	8	53	97	86	43	45	165	26
123	Ofensetzer	78	-	2	8	26	18	14	10	38	6
124	Elektroinstallateure	5 104	17	155	825	1 919	1 337	409	442	3 857	330
125	Bauklempner	771	2	10	97	282	184	79	117	417	66
126	Installateure (Gas, Wasser)	1 309	1	27	179	431	324	148	199	800	129
127	Lüftungs- u. Kühlanlagen- hersteller	43	-	-	10	19	8	2	4	13	4
128	Zentralheizungsbauer	698	-	14	89	278	180	55	82	315	92
129	Schornsteinfeger	778	2	-	53	313	241	95	74	772	-
131	Klempner u. Installateure	3 571	15	58	489	1 126	898	410	575	2 407	350

Handwerk und ihre Berechtigung zur Lehrlingsausbildung und -zweigen in Bund und Ländern

Gr. u. Zw. Nr.	Gruppe Zweig	Betriebsinhaber							Berechtigung zur Lehrlings- ausbildung auf Grund einer		
		ins- gesamt	davon im Alter von ... Jahren						Meister- prüfung	Ver- leihung	
			unter 25	25 bis unter 30	30 bis unter 40	40 bis unter 50	50 bis unter 60	60 bis unter 65			65 und mehr
1	2	3	4	5	6	7	8	9	10		
132	Strohdachdecker	-	-	-	-	-	-	-	-	-	-
201	Bäcker	11 027	13	298	1 807	3 617	2 416	1 213	1 663	8 255	807
202	Konditoren	1 454	1	42	256	438	369	169	179	1 047	95
203	Bäcker u. Konditoren	3 558	7	101	746	1 347	697	318	342	2 958	138
204	Fleischer	9 533	15	182	1 764	3 136	2 166	1 021	1 249	7 410	489
205	Rossschlachter	268	1	7	36	86	79	26	33	140	24
206	Müller	2 520	6	72	211	735	640	302	554	1 854	312
207	Brauer, Mälzer	47	-	1	2	11	15	6	12	23	5
208	Lebkuchen-, Waffel- u. Oblatenbäcker	47	-	-	4	18	11	5	9	21	6
209	Andere Süßwarenherstel- ler (Pralinen- u. Marzi- panhersteller)	57	-	3	9	17	20	2	6	29	7
211	Hausschlachter	1 105	2	15	145	376	274	132	161	231	105
221	Ölmüller	-	-	-	-	-	-	-	-	-	-
301	Herrenschneider	11 355	23	208	1 839	3 524	2 505	1 110	2 146	5 894	1 078
302	Damenschneider	17 005	141	1 276	4 493	5 547	3 740	1 064	744	8 187	840
303	Herren- u. Damenschneider	5 079	6	113	991	1 789	1 171	402	607	3 029	422
304	Wäscheschneider	1 016	7	71	188	272	293	97	88	337	131
305	Korsettmacher	145	1	8	17	35	46	23	15	51	28
306	Lederbekleidungsschneider	15	2	-	3	7	2	1	-	5	3
307	Putzmacher	2 895	18	148	572	876	737	278	266	1 715	309
308	Stricker	810	4	41	165	312	184	40	64	164	93
309	Sticker	332	2	12	63	102	94	24	35	119	78
311	Weber u. Wirker	184	4	18	76	57	18	7	4	81	21
312	Klöppler	4	-	-	3	1	-	-	-	-	1
313	Kunststopfer	83	1	9	19	25	20	6	3	13	19
314	Textilhanddrucker	5	-	-	3	1	1	-	-	2	-
315	Tuchmacher	3	-	-	3	-	-	-	-	1	1
316	Seiler u. Netzmacher	145	-	5	13	38	33	18	38	39	22
317	Segel- u. Zeltmacher	13	-	-	4	6	2	-	1	6	3
318	Kürschner	735	3	17	101	226	204	78	106	372	71
319	Hut- u. Mützenmacher	156	-	6	17	38	54	16	25	54	16
321	Handschuhmacher	15	1	1	9	2	2	-	-	5	1
322	Tierausstopfer u. Prä- paratoren	8	-	-	3	1	3	-	1	2	1
323	Schuhmacher	15 029	36	227	1 892	5 366	3 350	1 551	2 607	6 117	1 466
324	Orthopädienschuhmacher	496	1	4	40	196	129	41	85	416	33
325	Schäftemacher u. Stepper	149	-	2	18	48	37	14	30	57	26
326	Holzschuh- u. Holzpan- toffelmacher	688	2	13	70	230	172	87	114	281	103
327	Sattler (rein)	512	1	12	52	128	148	56	115	242	61
328	Autosattler (rein)	155	1	3	27	55	36	22	11	94	16
329	Sattler u. Polsterer (Tapezierer)	2 659	4	54	403	811	626	308	453	1 547	307
331	Polsterer (Tapezierer) u. Dekorateure	2 397	6	73	418	743	503	251	403	1 333	275
332	Feintäschner	96	3	5	15	31	22	12	8	51	4
334	Posamentierer	11	1	-	-	3	5	-	2	2	3
335	Gerber u. Lederglätter	60	-	2	7	17	15	3	16	18	14

noch Tabelle XII: Alter der Betriebsinhaber im
gegliedert nach Handwerksgruppen

Gr. u. Zw. Nr.	Gruppe Zweig	Betriebsinhaber							Berechtigung zur Lehrlings- ausbildung auf Grund einer		
		ins- gesamt	davon im Alter von ... Jahren						Meister- prüfung	Ver- leihung	
			unter 25	25 bis unter 30	30 bis unter 40	40 bis unter 50	50 bis unter 60	60 bis unter 65			65 und mehr
1	2	3	4	5	6	7	8	9	10		
336	Stoffspielzeughersteller	3	-	1	1	1	-	-	-	-	1
401	Schmiede (gemischt)	3 112	18	69	330	995	740	388	572	2 310	211
402	Hufschmiede	1 383	2	21	129	388	364	184	295	1 051	147
403	Wagenschmiede	55	-	1	7	26	11	3	7	39	6
404	Anhängerbau	65	-	2	10	26	16	3	8	38	1
405	Werkzeugschmiede	23	-	-	5	10	1	1	6	11	3
406	Gesenkschmiede	6	-	-	-	1	3	-	2	3	-
407	Schiffsschmiede	11	-	-	1	4	-	1	5	6	1
408	Ankerschmiede	1	-	-	-	1	-	-	-	1	-
409	Kunstschmiede	78	-	3	12	25	18	6	14	56	6
411	Kesselschmiede	23	-	-	-	9	5	6	3	11	3
412	Federnschmiede	11	-	-	1	7	2	-	1	6	2
413	Nagelschmiede	2	-	-	-	-	1	-	1	1	1
414	Kettenschmiede	5	-	-	-	2	1	1	1	1	-
415	Landmaschinenhandwerker	753	7	22	97	257	182	89	99	400	81
416	Mühlenbauer	83	1	2	10	21	18	16	15	33	15
417	Schlosser (gemischt)	3 250	4	71	410	1 161	822	298	484	1 796	303
418	Bauschlosser	1 045	3	23	134	388	228	96	173	688	90
419	Waagenbauer	132	1	2	14	45	41	12	17	60	11
421	Dreher	155	2	5	14	54	45	15	20	69	21
422	Metallformer u. -giesser	69	-	4	8	27	8	13	9	22	9
423	Schweisser	179	-	3	37	88	38	10	3	79	15
424	Riet-, Webegeschirr- u. Kammacher	66	-	1	6	16	13	5	25	24	20
425	Feilenhauer	47	-	-	-	11	13	6	17	5	12
426	Maschinenbauer einschl. Aufzugbauer u. Werkzeug- schlosser	882	2	17	125	321	218	81	118	479	127
427	Zinngiesser	3	-	-	-	2	1	-	-	1	-
428	Kraftfahrzeughandwerker	3 706	8	105	660	1 654	904	203	172	2 205	299
429	Zylinder- u. Kurbelwel- lenschleifer	74	-	2	9	29	21	4	9	36	6
431	Kraftfahrzeugelektriker	286	1	17	52	127	57	24	8	159	28
432	Vulkaniseure	488	2	14	94	181	131	34	32	210	46
433	Elektromaschinenbauer	379	2	8	82	144	82	36	25	232	54
434	Elektromechaniker	391	1	10	74	153	97	26	30	218	37
435	Rundfunkmechaniker	1 236	4	60	274	558	266	49	25	443	212
436	Schwachstrommechaniker	32	-	-	4	14	10	2	2	10	9
437	Allgemeine Mechaniker	847	2	21	83	355	230	66	90	375	75
438	Feinmechaniker	179	-	14	28	59	47	20	11	92	22
439	Werkzeugmacher u. Ma- schinenbauer	228	1	10	36	100	46	17	18	124	31
441	Fahrradmechaniker (rein)	1 587	7	29	181	577	453	156	184	358	136
442	Büro- u. Sprechmaschinen- mechaniker (rein)	477	2	12	64	192	123	39	45	253	49
443	Nähmaschinenmechaniker (rein)	171	-	4	27	63	36	15	26	64	15
444	Fahrrad- u. Nähmaschinen- mechaniker	722	3	13	88	259	179	77	103	290	92
445	Nähmaschinen- u. Büroma- schinemechaniker	107	3	3	22	43	20	11	5	50	8

Handwerk und ihre Berechtigung zur Lehrlingsausbildung
und -zweigen in Bund und Ländern

Gr. u. Zw. Nr.	Gruppe Zweig	Betriebsinhaber							Berechtigung zur Lehrlings- ausbildung auf Grund einer		
		ins- gesamt	davon im Alter von ... Jahren						Meister- prüfung	Ver- leihung	
			unter 25	25 bis unter 30	30 bis unter 40	40 bis unter 50	50 bis unter 60	60 bis unter 65			65 und mehr
1	2	3	4	5	6	7	8	9	10		
446	Optikmechaniker (Fein- optiker)	13	-	-	3	6	3	-	1	8	-
447	Kupferschmiede	88	-	1	14	27	21	8	17	54	8
448	Geräteklempner	50	-	3	6	13	13	6	9	19	6
449	Kühlerhersteller u. -re- parateure	89	1	2	23	24	26	6	7	41	5
451	Büchsenmacher	47	-	1	4	11	13	4	14	8	14
452	Messerschmiede	196	1	2	13	55	65	30	30	59	30
453	Gold- u. Silberschmiede	593	-	18	109	192	149	55	70	314	70
454	Taschenuhrengehäusemacher	5	-	-	1	1	1	2	-	3	-
455	Gold-, Silber- u. Alumi- niumschlagger	7	-	-	2	-	3	2	-	4	1
456	Uhrmacher	2 567	5	58	337	770	585	281	531	1 192	332
457	Graveure	353	-	11	41	94	106	49	52	182	48
458	Edelsteingraveure u. -schleifer	1	-	-	-	-	1	-	-	1	-
459	Gürtler	51	-	4	3	18	13	7	6	30	4
461	Metalldrücker	20	-	1	1	12	4	2	-	11	-
462	Formstecher	14	-	-	3	3	5	1	2	9	1
463	Guillocheure	6	-	-	2	2	1	-	1	1	-
464	Ziseleure	18	-	1	-	7	4	5	1	4	4
465	Kunstgiesser	19	-	-	1	5	9	1	3	6	2
466	Kunstemailleure	1	-	-	-	-	1	-	-	1	-
467	Emaillere	9	-	-	1	4	-	1	3	3	1
468	Damaszierer	50	-	-	-	10	26	8	6	11	7
469	Galvaniseure	312	2	11	27	85	97	45	45	95	50
471	Metallschleifer	238	1	3	14	86	66	36	32	52	32
472	Metallspiel- u. Metall- schmuckwarenhersteller	2	-	-	-	1	1	-	-	2	-
501	Möbeltischler	2 867	10	57	375	993	591	281	560	1 530	346
502	Bautischler	1 633	1	17	167	491	346	228	383	796	251
503	Bau- u. Möbeltischler	11 339	22	200	1 504	3 731	2 494	1 288	2 100	8 697	1 304
504	Stuhltischler	82	-	1	10	14	20	13	24	21	18
505	Sargtischler	208	-	4	18	64	41	29	52	67	29
506	Jalousie-u. Rolladenbauer	148	1	-	20	58	31	14	24	50	20
507	Parkettleger u. Kegel- bahnbauer	71	-	-	9	28	17	7	10	18	11
508	Intarsienschneider	7	-	1	3	1	-	2	-	2	-
509	Uhrengehäusemacher	1	-	-	-	1	-	-	-	1	-
511	Boots- u. Schiffsbauer	33	-	1	6	11	7	2	6	13	5
512	Modellbauer (-tischler)	305	1	4	33	107	83	34	43	196	34
513	Stellmacher (Wagner)	1 704	3	22	164	580	394	200	341	2 866	239
514	Karosserie- u. Fahrzeug- bauer	345	-	6	42	135	86	37	39	214	29
515	Stellmacher (Wagner) u. Karosseriebauer (gemischt)	637	5	6	79	212	137	70	128	377	77
516	Drechsler	380	1	6	33	103	80	47	110	118	76
517	Griff- u. Heftmacher	120	-	3	5	36	34	11	31	11	21
518	Holzspielzeughersteller	54	-	7	15	17	13	1	1	3	1
519	Elfenbeinschnitzer	-	-	-	-	-	-	-	-	-	-
521	Bernsteindrechsler u. -schnitzer	2	1	-	-	-	-	-	1	-	-

noch Tabelle XII: Alter der Betriebsinhaber im gegliedert nach Handwerksgruppen

Gr. u. Zw. Nr.	Gruppe Zweig	Betriebsinhaber							Berechtigung zur Lehrlings- ausbildung auf Grund einer		
		ins- gesamt	davon im Alter von ... Jahren						Meister- prüfung	Ver- leihung	
			unter 25	25 bis unter 30	30 bis unter 40	40 bis unter 50	50 bis unter 60	60 bis unter 65			65 und mehr
1	2	3	4	5	6	7	8	9	10		
522	Schirm- u. Stockmacher	104	1	3	13	21	30	18	18	14	19
523	Holzbildhauer	293	-	4	34	93	75	35	52	136	51
524	Böttcher u. Weinküfer	302	-	6	27	87	80	32	70	125	47
525	Muldenhauer	4	-	-	-	-	2	1	1	-	2
526	Korb- u. Stuhlflechter	533	5	14	38	160	152	70	94	167	68
527	Bürsten- u. Pinselmacher	388	3	28	71	120	96	29	41	80	27
528	Holzrechen- u. Siebmacher	3	-	-	-	-	-	-	3	-	1
601	Augenoptiker	551	3	22	114	184	127	34	67	376	36
602	Bandagisten	162	-	4	24	51	46	17	20	91	16
603	Orthopädiemechaniker	197	-	4	43	82	38	9	21	143	6
604	Chirurgieinstrumenten- macher	7	-	1	1	1	-	1	3	5	1
605	Zahntechniker	345	-	11	114	149	59	5	7	250	16
606	Herrenfriseure	4 882	9	74	1 092	1 498	1 191	496	522	2 034	386
607	Damenfriseure	2 212	13	100	666	883	402	86	62	1 150	127
608	Herren- u. Damenfriseure	5 765	19	208	1 730	1 972	1 232	344	260	3 852	350
609	Färber u. chem. Reiniger	334	-	10	54	112	70	34	54	148	56
611	Seifensieder, Leimsieder	-	-	-	-	-	-	-	-	-	-
612	Kerzenzieher	3	-	-	-	2	1	-	-	-	-
613	Wäscher, Plätter	1 037	5	7	67	325	357	139	137	334	93
614	Glas- u. Gebäudereiniger	496	-	6	49	171	150	50	70	237	67
701	Photographen	1 259	3	44	176	370	319	155	192	426	185
702	Buchdrucker	118	-	-	21	38	38	4	17	50	10
703	Buchbinder	660	-	17	91	146	180	76	150	353	78
704	Linierer	4	-	-	-	1	1	2	-	2	-
705	Kartonagenmacher	40	-	2	2	5	15	7	9	6	10
706	Töpfer	94	1	6	22	23	20	4	18	24	25
707	Keramiker	21	-	-	7	9	3	1	1	6	5
708	Modelleure	11	-	-	-	4	2	1	4	7	1
709	Steinbildhauer	175	-	2	7	47	48	22	49	68	38
711	Marmor- u. Naturstein- schleifer	50	-	-	2	23	11	5	9	20	9
712	Glaser, ausser Bauglaser	153	-	4	19	50	46	13	21	85	15
713	Glasschleifer	120	-	4	13	45	37	7	14	45	13
714	Glasaugenmacher	-	-	-	-	-	-	-	-	-	-
715	Glasbläser u. Glasinstru- mentenmacher	42	-	2	18	10	10	2	-	13	9
716	Glas- u. Porzellanmaler	60	1	4	10	10	8	10	17	22	15
717	Vergolder u. Einrahmer	148	-	4	10	54	35	13	32	39	24
718	Lackierer	265	-	6	59	82	65	23	30	155	25
719	Schilderhersteller	273	1	10	47	90	83	21	21	128	39
721	Geigenbauer	26	-	1	3	9	11	-	2	11	2
722	Klavierbauer	145	-	3	9	53	39	15	26	46	25
723	Orgelbauer	45	-	-	7	19	9	4	6	21	4
724	Glockengiesser	-	-	-	-	-	-	-	-	-	-
725	Musikinstrumentenmacher. (gemischt)	89	-	3	9	22	29	8	18	24	13
726	Schiffs- u. Kesselreiniger	-	-	-	-	-	-	-	-	-	-

Handwerk und ihre Berechtigung zur Lehrlingsausbildung und -zweigen in Bund und Ländern

Gr. u. Zw. Nr.	Gruppe Zweig	Betriebsinhaber								Berechtigung zur Lehrlings- ausbildung auf Grund einer	
		ins- gesamt	davon im Alter von ... Jahren							Meister- prüfung	Ver- leihung
			unter 25	25 bis unter 30	30 bis unter 40	40 bis unter 50	50 bis unter 60	60 bis unter 65	65 und mehr		
1	2	3	4	5	6	7	8	9	10		
	Handwerk	9 457	73	388	1 694	2 811	2 162	998	1 331	5 011	738
I	Bauhandwerke	2 657	18	96	494	731	626	267	425	1 448	260
II	Nahrungsmittelhandwerke	931	1	17	150	340	206	102	115	769	32
III	Bekleidungs-, Textil- u. Leberhandwerke	2 412	24	113	390	666	563	269	387	1 091	162
IV	Eisen- u. metallverarbei- tende Handwerke	1 397	10	64	251	471	309	156	136	729	104
V	Holzverarbeitende Handwerke	794	6	27	113	245	164	91	148	426	73
VI	Gesundheits- u. Körper- pflege, chem. u. Reini- gungshandwerke	961	10	44	228	281	231	90	77	443	77
VII	Papierverarbeitende, ke- ramische u. sonstige Handwerke	305	4	27	68	77	63	23	43	105	30
101	Hochbau	514	7	12	102	127	107	59	100	197	84
102	Tiefbau	1	-	-	-	-	1	-	-	-	1
103	Hoch- u. Tiefbau	112	2	8	20	31	31	5	15	52	15
104	Beton- u. Stahlbetonbauer	3	-	-	1	-	1	-	1	1	2
105	Backofenbauer	3	-	-	-	1	-	1	1	1	-
106	Brunnenbauer	5	-	-	1	4	-	-	-	1	-
107	Feuerungs-, Schornstein- u. Industrieofenbauer	9	-	-	2	3	1	2	1	1	-
108	Platten- u. Fliesenleger	30	-	4	4	9	4	4	5	6	6
109	Steinholzleger	1	-	-	-	-	-	-	1	-	1
111	Wärme-, Kälte- u. Schall- schutzisolierer	12	-	-	1	3	5	-	3	1	3
112	Beton- u. Kunststein- hersteller, Mosaik- u. Terrorzoleger	16	-	-	2	6	2	2	4	5	4
113	Strassenbauer (rein)	2	-	-	-	-	1	1	-	1	-
114	Strassenbauer mit Tief- bau, Gleisoberbau u. Landeskulturbau	18	-	1	3	4	5	7	4	6	3
115	Pflasterer (Steinsetzer u. Asphaltierer)	7	-	-	1	1	2	1	2	3	2
116	Stukkateure (Gips) u. Verputzer	9	-	-	4	1	1	2	1	2	-
117	Zimmerer u. Treppenbauer	147	1	4	17	43	36	19	27	68	20
118	Dachdecker	158	2	4	31	54	33	12	22	76	5
119	Steinmetze	40	-	1	6	10	10	5	8	19	5
121	Maler u. Anstreicher	696	2	33	154	154	167	74	112	395	53
122	Bauglaser	78	1	4	14	20	17	12	10	57	4
123	Ofensetzer	17	-	1	1	6	6	1	2	7	1
124	Elektroinstallateure	307	2	12	63	90	81	23	36	232	11
125	Bauklempner	83	1	1	12	29	18	6	16	47	7
126	Installateure (Gas, Wasser)	11	-	-	-	4	2	-	5	7	1
127	Lüftungs- u. Kühlanlagen- hersteller	5	-	1	1	1	1	1	-	2	-
128	Zentralheizungsbauer	61	-	-	8	22	23	6	2	32	5
129	Schornsteinfeger	46	-	-	5	10	15	5	11	44	2
131	Klempner u. Installateure	266	-	10	41	98	56	25	36	185	25

noch Tabelle XII: Alter der Betriebsinhaber im
gegliedert nach Handwerksgruppen

Gr. u. Zw. Nr.	Gruppe Zweig	Betriebsinhaber							Berechtigung zur Lehrlings- ausbildung auf Grund einer		
		ins- gesamt	davon im Alter von ... Jahren						Meister- prüfung	Ver- leihung	
			unter 25	25 bis unter 30	30 bis unter 40	40 bis unter 50	50 bis unter 60	60 bis unter 65			65 und mehr
1	2	3	4	5	6	7	8	9	10		
132	Strohdachdecker	-	-	-	-	-	-	-	-	-	-
201	Bäcker	304	-	6	40	112	78	28	40	258	10
202	Konditoren	42	-	-	11	20	8	1	2	32	1
203	Bäcker u. Konditoren	142	-	2	28	56	34	7	15	123	3
204	Fleischer	368	-	6	64	130	71	51	46	316	9
205	Rosenschlächter	25	1	-	1	7	7	6	3	18	2
206	Müller	36	-	2	3	12	7	6	6	18	4
207	Brauer, Mälzer	-	-	-	-	-	-	-	-	-	-
208	Lebkuchen-, Waffel- u. Oblatenbäcker	3	-	1	1	-	-	1	-	1	1
209	Andere Süßwarenherstel- ler (Pralinen- u. Marzi- panhersteller)	11	-	-	2	3	1	2	3	3	2
211	Hausschlächter	-	-	-	-	-	-	-	-	-	-
221	Ölmüller	-	-	-	-	-	-	-	-	-	-
301	Herrenschneider	324	-	7	42	78	64	37	96	160	30
302	Damenschneider	724	13	55	141	203	187	63	62	291	18
303	Herrren- u. Damenschneider	260	1	10	43	80	57	26	43	140	20
304	Wäscheschneider	30	-	2	3	7	12	3	3	8	2
305	Korsettmacher	3	-	-	-	1	2	-	-	1	1
306	Lederbekleidungsschneider	-	-	-	-	-	-	-	-	-	-
307	Putzmacher	108	1	7	24	20	29	15	12	58	10
308	Stricker	25	1	2	5	6	7	4	-	3	3
309	Sticker	19	-	-	6	2	8	2	1	10	1
311	Weber u. Wirker	15	1	-	5	4	4	-	1	6	2
312	Klöppler	-	-	-	-	-	-	-	-	-	-
313	Kunststopfer	8	1	1	-	3	-	2	1	-	-
314	Textilhanddrucker	-	-	-	-	-	-	-	-	-	-
315	Tuchmacher	-	-	-	-	-	-	-	-	-	-
316	Seiler u. Netzmacher	8	-	1	-	2	1	2	2	3	2
317	Segel- u. Zeltmacher	14	-	1	2	-	4	2	5	8	-
318	Kürschner	34	-	-	5	8	11	5	5	20	5
319	Hut- u. Mützenmacher	13	-	1	1	4	4	-	3	4	1
321	Handschuhmacher	-	-	-	-	-	-	-	-	-	-
322	Tierausstopfer u. Präpara- toren	2	-	-	-	1	-	-	1	-	2
323	Schuhmacher	506	3	18	62	163	102	67	91	203	39
324	Orthopädienschuhmacher	29	-	-	1	6	10	5	7	24	2
325	Schäftemacher u. Stepper	2	-	2	-	-	-	-	-	2	-
326	Holzschuh- u. Pantoffel- macher	6	-	-	1	3	1	-	1	1	1
327	Sattler (rein)	38	-	1	4	12	7	6	8	17	2
328	Auto'sattler (rein)	16	3	-	2	3	3	2	3	8	-
329	Sattler u. Polsterer (Tapezierer)	57	-	2	7	12	19	7	10	27	3
331	Polsterer (Tapezierer) u. Dekorateure	164	-	2	36	45	31	19	31	94	17
332	Feintäschner	3	-	1	-	-	-	1	1	1	1
334	Posamentierer	2	-	-	-	1	-	1	-	2	-
335	Gerber u. Lederglätter	-	-	-	-	-	-	-	-	-	-

Handwerk und ihre Berechtigung zur Lehrlingsausbildung und -zweigen in Bund und Ländern

Gr. u. Zw. Nr.	Gruppe Zweig	Betriebsinhaber							Berechtigung zur Lehrlings- ausbildung auf Grund einer		
		ins- gesamt	davon im Alter von ... Jahren						Meister- prüfung	Ver- leihung	
			unter 25	25 bis unter 30	30 bis unter 40	40 bis unter 50	50 bis unter 60	60 bis unter 65			65 und mehr
1	2	3	4	5	6	7	8	9	10		
336	Stoffspielzeughersteller	2	-	-	-	2	-	-	-	-	-
401	Schmiede (gemischt)	50	-	-	6	13	13	6	12	44	-
402	Hufschmiede	14	-	-	-	5	3	4	2	11	2
403	Wagenschmiede	2	-	-	-	-	1	-	1	1	-
404	Anhängerbau	4	-	-	-	1	3	-	-	3	-
405	Werkzeugschmiede	-	-	-	-	-	-	-	-	-	-
406	Gesenkschmiede	-	-	-	-	-	-	-	-	-	-
407	Schiffsschmiede	-	-	-	-	-	-	-	-	-	-
408	Ankerschmiede	-	-	-	-	-	-	-	-	-	-
409	Kunstschmiede	1	-	-	-	1	-	-	-	-	-
411	Kesselschmiede	-	-	-	-	-	-	-	-	-	-
412	Federnschmiede	1	-	-	-	1	-	-	-	1	-
413	Nagelschmiede	-	-	-	-	-	-	-	-	-	-
414	Kettenschmiede	-	-	-	-	-	-	-	-	-	-
415	Landmaschinenhandwerker	2	-	-	-	-	1	1	-	-	-
416	Mühlenbauer	1	-	-	-	1	-	-	-	1	-
417	Schlosser (gemischt)	208	-	4	34	79	47	20	24	126	10
418	Bauschlosser	63	-	2	6	21	16	8	10	49	3
419	Waagenbauer	8	-	1	-	3	3	-	1	6	2
421	Dreher	5	-	1	2	1	1	-	-	1	-
422	Metallformer u.-giesser	7	-	-	-	4	2	1	-	2	1
423	Schweisser	6	-	1	1	1	3	-	-	2	1
424	Riet-, Webegeschirr- u. Kammacher	-	-	-	-	-	-	-	-	-	-
425	Feilenhauer	2	-	-	-	1	-	-	1	2	-
426	Maschinenbauer einschl. Aufzugbauer u. Werkzeug- schlosser	53	-	2	8	21	7	7	8	34	3
427	Zinnglesser	-	-	-	-	-	-	-	-	-	-
428	Kraftfahrzeughandwerker	215	2	12	54	75	47	17	8	132	10
429	Zylinder- u. Kurbelwell- schleifer	1	-	-	1	-	-	-	-	-	-
431	Kraftfahrzeugelektriker	26	-	2	7	7	5	3	2	13	-
432	Vulkanisierer	37	-	1	9	15	7	3	2	21	3
433	Elektromaschinenbauer	24	-	3	6	4	7	3	1	17	2
434	Elektromechaniker	24	-	-	6	11	6	1	-	16	2
435	Rundfunkmechaniker	82	5	4	24	32	16	1	-	19	13
436	Schwachstrommechaniker	6	-	-	-	-	3	1	2	4	-
437	Allgemeine Mechaniker	42	-	1	7	14	12	7	1	20	2
438	Feinmechaniker	25	-	5	1	4	8	6	1	12	3
439	Werkzeugmacher u. Maschi- nenbauer	-	-	-	-	-	-	-	-	-	-
441	Fahrradmechaniker (rein)	117	1	3	24	35	23	16	15	31	12
442	Büro- u. Sprechmaschinen- mechaniker (rein)	40	-	3	6	14	10	3	4	21	2
443	Nähmaschinenmechaniker (rein)	10	-	1	2	1	3	1	2	2	-
444	Fahrrad- u. Nähmaschinen- mechaniker	46	1	2	6	10	13	10	4	24	3
445	Nähmaschinen- u. Büroma- schinemechaniker	2	-	-	-	-	1	1	-	-	-

noch Tabelle XII: Alter der Betriebsinhaber im
gegliedert nach Handwerksgruppen

Gr. u. Zw. Nr.	Gruppe Zweig	Betriebsinhaber							Berechtigung zur Lehrlings- ausbildung auf Grund einer		
		ins- gesamt	davon im Alter von ... Jahren						Meister- prüfung	Ver- leihung	
			unter 25	25 bis unter 30	30 bis unter 40	40 bis unter 50	50 bis unter 60	60 bis unter 65			65 und mehr
1	2	3	4	5	6	7	8	9	10		
446	Optikmechaniker (Fein- optiker)	-	-	-	-	-	-	-	-	-	-
447	Kupferschmiede	5	-	-	-	1	2	1	1	3	-
448	Geräteklempler	3	-	-	-	2	1	-	-	2	-
449	Kühlerhersteller u. -re- parateure	9	-	-	-	3	2	2	2	3	1
451	Büchsenmacher	1	-	-	-	1	-	-	-	1	-
452	Messerschmiede	20	-	-	2	9	4	4	1	7	-
453	Gold- u. Silberschmiede	59	-	6	7	27	9	4	6	30	8
454	Taschenuhrengehäusemacher	-	-	-	-	-	-	-	-	-	-
455	Gold-, Silber- u. Alumi- niumschläger	1	-	-	-	-	1	-	-	-	-
456	Uhrmacher	153	1	7	28	47	26	22	22	58	18
457	Graveure	6	-	2	1	1	-	1	1	2	1
458	Edelsteingraveure u. -schleifer	-	-	-	-	-	-	-	-	-	-
459	Gürtler	2	-	-	-	1	-	1	-	2	-
461	Metalldrücker	1	-	-	1	-	-	-	-	1	-
462	Formstecher	1	-	-	-	1	-	-	-	1	-
463	Guillocheure	-	-	-	-	-	-	-	-	-	-
464	Ziseleure	-	-	-	-	-	-	-	-	-	-
465	Kunstgiesser	-	-	-	-	-	-	-	-	-	-
466	Kunstemailleure	-	-	-	-	-	-	-	-	-	-
467	Emaillere	1	-	-	1	-	-	-	-	1	-
468	Damaszierer	-	-	-	-	-	-	-	-	-	-
469	Galvaniseure	9	-	1	1	1	3	1	2	3	2
471	Metallschleifer	-	-	-	-	-	-	-	-	-	-
472	Metallspiel- u. Metall- schmuckwarenhersteller	2	-	-	-	2	-	-	-	-	-
501	Möbeltischler	129	-	1	25	28	33	19	23	66	15
502	Bautischler	28	-	2	3	9	7	2	5	13	2
503	Bau- u. Möbeltischler	433	5	21	63	144	85	43	72	263	28
504	Stuhltischler	1	-	-	-	-	-	1	-	1	-
505	Sargtischler	7	-	-	2	1	1	-	3	1	1
506	Jalousie-u. Rolladenbauer	4	-	-	-	1	1	-	2	2	-
507	Parkettleger u. Kegel- bahnbauer	7	-	1	2	2	-	2	-	2	-
508	Intarsienschneider	1	-	-	-	1	-	-	-	-	-
509	Uhrengehäusemacher	-	-	-	-	-	-	-	-	-	-
511	Boots- u. Schiffsbauer	26	-	-	2	12	8	2	2	13	4
512	Modellbauer (-tischler)	11	-	-	4	4	2	-	1	6	1
513	Stellmacher (Wagner)	26	-	-	1	7	5	2	11	18	4
514	Karosserie- u. Fahrzeug- bauer	9	-	-	-	4	2	1	2	6	-
515	Stellmacher (Wagner) u. Karosseriebauer (gemischt)	10	-	1	1	2	2	2	2	5	2
516	Drechsler	12	-	-	1	2	5	3	1	4	5
517	Griff- u. Heftmacher	-	-	-	-	-	-	-	-	-	-
518	Holzspielzeughersteller	4	-	1	1	1	1	-	-	-	-
519	Elfenbeinschnitzer	-	-	-	-	-	-	-	-	-	-
521	Bernsteindrechsler u. -schnitzer	-	-	-	-	-	-	-	-	-	-

Handwerk und ihre Berechtigung zur Lehrlingsausbildung
und -zweigen in Bund und Ländern

Gr. u. Zw. Nr.	Gruppe Zweig	Betriebsinhaber							Berechtigung zur Lehrlings- ausbildung auf Grund einer		
		ins- gesamt	davon im Alter von ... Jahren						Meister- prüfung	Ver- leihung	
			unter 25	25 bis unter 30	30 bis unter 40	40 bis unter 50	50 bis unter 60	60 bis unter 65			65 und mehr
1	2	3	4	5	6	7	8	9	10		
522	Schirm- u. Stockmacher	13	-	-	-	3	2	1	7	-	4
523	Holzbildhauer	6	-	-	1	1	-	3	1	2	-
524	Böttcher u. Weinküfer	20	1	-	3	4	1	2	9	12	1
525	Muldenhauer	-	-	-	-	-	-	-	-	-	-
526	Korb- u. Stuhlflechter	31	-	-	3	11	7	7	3	9	4
527	Bürsten- u. Pinselmacher	14	-	-	1	8	2	1	2	3	2
528	Holzrechen- u. Siebmacher	2	-	-	-	-	-	-	2	-	-
601	Augenoptiker	27	-	1	7	5	9	1	4	22	1
602	Bandagisten	3	-	-	-	1	1	1	-	3	-
603	Orthopädiemechaniker	17	-	2	2	5	4	4	-	13	-
604	Chirurgieinstrumenten- macher	-	-	-	-	-	-	-	-	-	-
605	Zahntechniker	30	-	6	3	16	3	-	2	17	2
606	Herrenfriseure	319	3	12	70	74	79	41	40	144	21
607	Damenfriseure	209	6	15	71	63	37	11	6	94	11
608	Herren- u. Damenfriseure	153	1	3	42	50	39	12	6	100	12
609	Färber u. chem. Reiniger	21	-	-	7	6	7	-	1	10	4
611	Seifensieder, Leimsieder	-	-	-	-	-	-	-	-	-	-
612	Kerzenzieher	-	-	-	-	-	-	-	-	-	-
613	Wäscher, Plätter	109	-	3	23	37	25	9	12	15	13
614	Glas- u. Gebäudereiniger	73	-	2	3	24	27	11	6	25	13
701	Photographen	122	2	17	35	30	21	6	11	34	12
702	Buchdrucker	-	-	-	-	-	-	-	-	-	-
703	Buchbinder	36	-	1	3	7	12	8	5	18	1
704	Linierer	-	-	-	-	-	-	-	-	-	-
705	Kartonagenmacher	1	-	-	-	-	1	-	-	-	-
706	Töpfer	4	-	-	-	-	2	-	2	2	-
707	Keramiker	3	-	3	-	-	-	-	-	2	-
708	Modelleure	-	-	-	-	-	-	-	-	-	-
709	Steinbildhauer	2	-	-	-	-	-	1	1	-	-
711	Marmor- u. Naturstein- schleifer	1	-	-	-	-	-	-	1	-	1
712	Glaser, ausser Bauglaser	27	1	-	3	8	4	2	9	15	2
713	Glasschleifer	10	-	1	3	4	1	-	1	3	-
714	Glasaugenmacher	-	-	-	-	-	-	-	-	-	-
715	Glasbläser u. Glasinstru- mentenmacher	2	-	-	1	1	-	-	-	-	-
716	Glas- u. Porzellanmaler	3	-	1	1	1	-	-	-	-	2
717	Vergolder u. Einrahmer	8	-	-	1	3	3	-	1	2	2
718	Lackierer	22	-	2	6	6	6	1	1	10	-
719	Schilderhersteller	31	1	2	11	8	6	3	-	12	5
721	Geigenbauer	-	-	-	-	-	-	-	-	-	-
722	Klavierbauer	7	-	-	-	1	2	1	3	1	4
723	Orgelbauer	1	-	-	-	-	-	-	1	-	-
724	Glockengiesser	-	-	-	-	-	-	-	-	-	-
725	Musikinstrumentenmacher (gemischt)	21	-	-	4	5	4	1	7	5	1
726	Schiffs- u. Kesselreiniger	4	-	-	-	3	1	-	-	1	-

noch Tabelle XII: Alter der Betriebsinhaber im
gegliedert nach Handwerksgruppen

Gr. u. Zw. Nr.	Gruppe Zweig	Betriebsinhaber							Berechtigung zur Lehrlings- ausbildung auf Grund einer		
		ins- gesamt	davon im Alter von ... Jahren						Meister- prüfung	Ver- leihung	
			unter 25	25 bis unter 30	30 bis unter 40	40 bis unter 50	50 bis unter 60	60 bis unter 65			65 und mehr
1	2	3	4	5	6	7	8	9	10		
	Handwerk	96 164	1 806	4 668	17 583	31 199	21 466	8 369	11 073	43 216	9 451
I	Bauhandwerke	20 758	265	999	3 859	6 315	4 810	1 962	2 548	9 149	2 579
II	Nahrungsmittelhandwerke	12 449	116	395	2 194	4 051	2 965	1 228	1 500	7 564	941
III	Bekleidungs-, Textil- u. Lederhandwerke	28 412	770	1 603	5 466	9 415	6 047	2 082	3 029	11 008	2 421
IV	Eisen- u. metallverar- beitende Handwerke	13 206	221	685	2 220	4 406	3 097	1 163	1 414	6 358	1 198
V	Holzverarbeitende Handwerke	13 043	187	452	1 848	4 575	2 814	1 278	1 889	6 186	1 663
VI	Gesundheits- u. Körper- pflege, chem. u. Reini- gungshandwerke	6 491	205	406	1 647	1 930	1 332	513	458	2 364	444
VII	Papierverarbeitende, ke- ramische u. sonstige Handwerke	1 805	42	128	349	507	401	143	235	587	205
101	Hochbau	2 654	22	131	403	795	601	300	402	847	490
102	Tiefbau	65	-	-	4	32	21	5	3	8	6
103	Hoch- u. Tiefbau	1 544	23	69	279	496	344	137	196	664	299
104	Beton- u. Stahlbetonbauer	4	-	-	1	1	1	-	1	1	-
105	Backofenbauer	28	-	1	3	13	4	4	3	10	5
106	Brunnenbauer	31	1	-	5	12	5	3	5	9	4
107	Feuerungs-, Schornstein- u. Industrieofenbauer	17	2	1	2	3	5	3	1	5	2
108	Platten- u. Fliesenleger	165	5	8	42	58	25	13	14	49	19
109	Steinholzleger	18	-	-	2	7	5	3	1	2	3
111	Wärme-, Kälte- u. Schall- schutzisolierer	50	1	1	8	24	11	3	2	19	6
112	Beton- u. Kunststein- hersteller, Mosaik- u. Terrazzoleger	253	7	10	36	95	53	21	31	44	25
113	Strassenbauer (rein)	12	-	-	3	2	4	-	3	5	1
114	Strassenbauer mit Tiefbau u. Gleisoberbau u. Landeskulturbau	96	-	2	18	25	30	7	14	40	9
115	Pflasterer (Steinsetzer u. Asphaltierer)	272	1	14	35	87	69	32	34	93	32
116	Stukkateure (Gipser) u. Verputzer	169	1	7	33	53	41	16	18	49	20
117	Zimmerer u. Treppenbauer	1 786	18	76	216	529	427	223	297	689	356
118	Dachdecker	1 120	18	50	196	351	283	101	121	467	127
119	Steinmetze	628	9	27	108	185	144	62	93	196	82
121	Maler u. Anstreicher	6 593	96	364	1 627	1 786	1 439	599	682	3 052	588
122	Bauglaser	442	4	12	69	126	90	44	97	192	68
123	Ofensetzer	108	-	4	19	38	23	8	16	37	12
124	Elektroinstallateure	1 897	26	111	289	680	511	132	148	1 163	138
125	Bauklempner	294	7	11	63	92	65	19	37	81	27
126	Installateure (Gas, Wasser)	223	3	9	31	80	48	17	35	122	25
127	Lüftungs- u. Kühlanlagen- hersteller	31	-	1	2	15	7	2	4	11	7
128	Zentralheizungsbauer	184	1	6	24	67	46	13	27	83	24
129	Schornsteinfeger	267	-	1	21	73	90	37	45	250	5
131	Klempner u. Installateure	1 807	20	83	320	590	418	158	218	961	199

Handwerk und ihre Berechtigung zur Lehrlingsausbildung und -zweigen in Bund und Ländern

Gr. u. Zw. Nr.	Gruppe Zweig	Betriebsinhaber							Berechtigung zur Lehrlings- ausbildung auf Grund einer		
		ins- gesamt	davon im Alter von ... Jahren						Meister- prüfung	Ver- leihung	
			unter 25	25 bis unter 30	30 bis unter 40	40 bis unter 50	50 bis unter 60	60 bis unter 65			65 und mehr
1	2	3	4	5	6	7	8	9	10		
132	Strohdachdecker	-	-	-	-	-	-	-	-	-	-
201	Bäcker	4 816	48	148	866	1 591	1 101	461	601	3 081	355
202	Konditoren	396	5	13	81	118	103	30	46	210	19
203	Bäcker u- Konditoren	521	9	25	125	196	98	28	40	391	22
204	Fleischer	4 832	33	150	886	1 628	1 117	492	526	3 261	302
205	Roschlachter	95	1	5	27	31	17	7	7	32	8
206	Müller	1 693	19	44	183	458	512	204	273	551	230
207	Brauer, Mälzer	14	-	1	2	2	7	2	-	7	2
208	Lebkuchen-, Waffel- u. Oblatenbäcker	49	1	7	15	16	6	1	3	16	3
209	Andere Süßwarenherstel- ler (Pralinen- u. Marzi- panhersteller)	33	-	2	9	11	4	3	4	15	-
211	Hausschlachter	-	-	-	-	-	-	-	-	-	-
221	Ölmüller	-	-	-	-	-	-	-	-	-	-
301	Herrenschneider	4 260	27	150	730	1 366	983	339	665	1 692	444
302	Damenschneider	6 494	387	587	1 659	2 028	1 224	329	280	2 308	334
303	Herren- u. Damenschneider	2 469	25	127	572	829	543	175	198	1 224	217
304	Wäscheschneider	319	6	28	64	87	84	27	23	96	36
305	Korsettmacher	54	1	2	9	12	21	3	6	18	8
306	Lederbekleidungsschneider	5	-	2	-	1	1	-	1	3	-
307	Putzmacher	718	24	56	151	217	160	55	55	365	55
308	Stricker	525	11	42	108	190	118	25	31	57	44
309	Sticker	91	-	6	14	33	25	6	7	33	13
311	Weber u. Wirker	121	4	11	24	37	29	8	8	24	17
312	Klöppler	3	-	-	1	1	1	-	-	-	1
313	Kunststopfer	49	2	8	16	8	11	2	2	3	8
314	Textilhanddrucker	6	-	1	1	2	1	-	1	-	-
315	Tuchmacher	1	-	-	-	1	-	-	-	-	1
316	Seiler u. Netzmacher	78	-	3	9	26	15	8	17	32	13
317	Segel- u. Zeltmacher	9	-	-	3	3	1	1	1	2	-
318	Kürschner	214	6	13	31	63	62	21	18	102	25
319	Hut- u. Mützenmacher	107	1	6	15	36	19	12	18	32	13
321	Handschuhmacher	29	2	5	5	11	6	-	-	6	2
322	Tierausstopfer u. Präpa- ratoren	3	-	-	-	-	2	-	1	1	1
323	Schuhmacher	8 616	211	343	1 316	3 103	1 783	699	1 161	3 099	785
324	Orthopädienschuhmacher	211	-	2	34	74	60	20	21	168	9
325	Schäftemacher u. Stepper	78	1	4	9	33	17	6	8	23	7
326	Holzschuh- u. Holzpantof- felmacher	21	-	-	2	12	4	2	1	2	6
327	Sattler (rein)	395	8	11	59	121	83	26	87	166	44
328	Autosattler (rein)	71	-	4	11	24	17	7	8	38	4
329	Sattler u. Polsterer / (Tapezierer)	1 346	26	80	278	414	278	115	155	645	124
331	Polsterer (Tapezierer) u. Dekorateure	1 237	18	73	217	340	254	133	202	539	131
332	Feintäschner	780	9	36	116	298	222	55	44	299	66
334	Posamentierer	7	-	-	1	4	-	1	1	2	1
335	Gerber u. Lederglätter	92	1	2	11	40	22	7	9	29	12

noch Tabelle XII: Alter der Betriebsinhaber im
gegliedert nach Handwerksgruppen

Gr. u. Zw. Nr.	Gruppe Zweig	Betriebsinhaber							Berechtigung zur Lehrlings- ausbildung auf Grund einer		
		ins- gesamt	.. davon im Alter von ... Jahren						Meister- prüfung	Ver- leihung	
			unter 25	25 bis unter 30	30 bis unter 40	40 bis unter 50	50 bis unter 60	60 bis unter 65			65 und mehr
1	2	3	4	5	6	7	8	9	10		
336	Stoffspielzeughersteller	3	-	1	-	1	1	-	-	-	-
401	Schmiede (gemischt)	3 587	39	139	448	1 087	942	443	489	2 357	316
402	Hufschmiede	13	-	-	2	4	2	2	3	7	2
403	Wagenschmiede	18	-	1	2	9	2	2	2	12	1
404	Anhängerbau	7	-	-	1	4	1	-	1	3	1
405	Werkzeugschmiede	4	-	-	-	1	-	2	1	-	2
406	Gesenkschmiede	-	-	-	-	-	-	-	-	-	-
407	Schiffsschmiede	-	-	-	-	-	-	-	-	-	-
408	Ankerschmiede	-	-	-	-	-	-	-	-	-	-
409	Kunstschmiede	7	-	-	1	1	3	2	-	4	-
411	Kesselschmiede	14	-	-	2	7	2	2	1	2	1
412	Federnschmiede	4	-	-	-	1	1	1	1	3	1
413	Nagelschmiede	4	-	-	1	2	1	-	-	-	-
414	Kettenschmiede	3	-	-	-	1	-	1	1	-	1
415	Landmaschinenhandwerker	291	2	11	61	95	70	28	24	154	12
416	Mühlenbauer	62	1	2	6	16	19	7	11	21	14
417	Schlosser (gemischt)	1 541	18	64	226	567	349	119	198	777	120
418	Bauschlosser	481	3	17	56	157	108	48	92	316	56
419	Waagenbauer	44	-	6	5	11	10	3	9	16	6
421	Dreher	70	1	-	13	30	14	2	10	30	6
422	Metallformer u. -giesser	24	-	1	3	6	7	3	4	7	6
423	Schweisser	48	-	1	12	22	9	3	1	16	5
424	Riet-, Webegeschirr- u. Kemmacher	4	-	-	-	1	2	1	-	1	1
425	Feilenhauer	14	-	-	2	5	4	1	2	4	-
426	Maschinenbauer einschl. Aufzugbauer u. Werkzeug- schlosser	258	3	15	46	85	59	18	32	124	28
427	Zinngiesser	1	-	-	-	-	-	-	1	1	-
428	Kraftfahrzeughandwerker	1 709	35	118	362	716	340	92	46	859	126
429	Zylinder- u. Kurbelwell- schleifer	16	-	1	1	7	5	2	-	6	2
431	Kraftfahrzeugelektriker	135	2	11	41	45	29	4	3	55	10
432	Vulkaniseure	173	5	16	30	56	50	8	8	51	20
433	Elektromaschinenbauer	143	5	19	37	40	26	6	10	69	11
434	Elektromechaniker	206	7	12	48	75	41	10	13	83	14
435	Rundfunkmechaniker	596	34	78	175	197	89	13	10	140	64
436	Schwachstrommechaniker	4	-	-	-	3	1	-	-	1	-
437	Allgemeine Mechaniker	386	4	21	74	135	86	31	35	161	27
438	Feinmechaniker	157	-	11	34	46	33	15	18	65	17
439	Werkzeugmacher u. Ma- schinenbauer	117	2	3	23	42	28	11	8	63	13
441	Fahrradmechaniker (rein)	654	16	32	116	211	159	57	63	125	41
442	Büro- u. Sprechmaschinen- mechaniker (rein)	182	4	5	23	64	56	12	18	61	25
443	Nähmaschinenmechaniker (rein)	55	-	1	10	13	16	7	8	13	4
444	Fahrrad- u. Nähmaschinen- mechaniker	240	2	9	36	86	60	18	29	64	22
445	Nähmaschinen- u. Büroma- schinemechaniker	66	4	2	10	25	14	5	6	25	5

**Handwerk und ihre Berechtigung zur Lehrlingsausbildung
und -zweigen in Bund und Ländern**

Gr. u. Zw. Nr.	Gruppe Zweig	Betriebsinhaber							Berechtigung zur Lehrlings- ausbildung auf Grund einer		
		ins- gesamt	davon im Alter von ... Jahren						Meister- prüfung	Ver- leihung	
			unter 25	25 bis unter 30	30 bis unter 40	40 bis unter 50	50 bis unter 60	60 bis unter 65			65 und mehr
1	2	3	4	5	6	7	8	9	10		
446	Optikmechaniker (Fein- optiker)	29	-	2	7	5	11	-	4	13	4
447	Kupferschmiede	36	-	-	5	11	12	2	6	22	6
448	Geräteklempner	39	1	1	11	10	7	3	6	6	3
449	Kühlerhersteller u. -re- parateure	26	-	2	5	9	7	1	2	10	2
451	Büchsenmacher	18	-	1	3	5	6	1	2	6	2
452	Messerschmiede	130	-	5	13	41	36	11	24	45	8
453	Gold- u. Silberschmiede	256	4	15	39	71	70	26	31	121	33
454	Taschenuhrehäusemacher	7	-	-	-	3	1	2	1	1	1
455	Gold-, Silber- u. Alumi- niumschläger	1	-	-	-	-	-	-	1	1	-
456	Uhrmacher	1 041	26	50	194	293	236	101	141	331	125
457	Graveure	103	1	5	12	28	29	11	17	46	15
458	Edelsteingraveure u. -schleifer	11	-	-	2	7	1	-	1	1	2
459	Gürtler	33	-	1	2	9	10	7	4	9	4
461	Metalldrücker	18	-	3	1	5	3	2	4	9	-
462	Formstecher	1	-	-	-	-	1	-	-	1	-
463	Guillocheure	-	-	-	-	-	-	-	-	-	-
464	Ziseleure	5	-	-	1	1	1	2	-	2	-
465	Kunstgläser	9	-	-	1	3	4	1	-	4	1
466	Kunstemailleure	3	-	-	-	1	1	-	1	-	1
467	Emaillere	6	-	-	3	-	-	-	2	1	-
468	Damaszierer	-	-	-	-	-	-	-	-	-	-
469	Galvaniseure	43	1	3	6	10	10	10	3	17	4
471	Metallschleifer	50	1	1	8	18	12	4	6	13	7
472	Metallspiel- u. Metall- schmuckwarenhersteller	3	-	-	-	3	-	-	-	3	-
501	Möbeltischler	772	5	26	83	290	149	91	128	279	97
502	Bautischler	236	1	9	32	82	45	26	41	102	36
503	Bau- u. Möbeltischler	7 146	105	253	1 093	2 451	1 556	708	980	3 854	870
504	Stuhltischler	19	2	1	1	7	4	2	2	5	6
505	Sargtischler	37	-	1	5	9	10	4	8	9	6
506	Jalousie-u. Rolladenbauer	49	1	4	10	14	9	1	10	12	8
507	Parkettleger u. Kegel- bahnbauer	31	1	-	8	10	9	2	1	9	2
508	Intarsienschneider	1	-	1	-	-	-	-	-	-	-
509	Uhrehöhlemacher	-	-	-	-	-	-	-	-	-	-
511	Boots-u. Schiffsbauer	21	-	1	1	9	4	2	4	5	5
512	Modellbauer (-tischler)	76	2	3	10	29	17	6	9	42	5
513	Stellmacher (Wagner)	2 893	34	70	381	1 052	633	306	417	1 300	433
514	Karosserie- u. Fahrzeug- bauer	48	1	2	6	20	13	1	5	33	3
515	Stellmacher (Wagner) u. Karosseriebauer (gemischt)	116	1	5	11	51	31	6	11	72	13
516	Drechsler	355	10	20	47	126	86	18	48	137	38
517	Griff- u. Heftmacher	2	-	-	1	1	-	-	-	-	-
518	Holzspielzeughersteller	13	1	-	3	5	2	2	-	4	-
519	Elfenbeinschnitzer	96	2	6	11	43	23	4	7	24	9
521	Bernsteindrechsler u. -schnitzer	-	-	-	-	-	-	-	-	-	-

noch Tabelle XII: Alter der Betriebsinhaber im
gegliedert nach Handwerksgruppen

Gr. u. Zw. Nr.	Gruppe Zweig	Betriebsinhaber							Berechtigung zur Lehrlings- ausbildung auf Grund einer		
		ins- gesamt	davon im Alter von ... Jahren						Meister- prüfung	Ver- leihung	
			unter 25	25 bis unter 30,	30 bis unter 40	40 bis unter 50	50 bis unter 60	60 bis unter 65			65 und mehr
1	2	3	4	5	6	7	8	9	10		
522	Schirm- u. Stockmacher	45	-	-	5	17	10	3	10	6	7
523	Holzbildhauer	54	1	-	9	19	13	8	4	16	4
524	Böttcher u. Weinküfer	505	8	19	59	182	92	39	106	205	71
525	Muldenhauer	-	-	-	-	-	-	-	-	-	-
526	Korb- u. Stuhlflechter	301	2	10	38	95	65	30	61	46	37
527	Bürsten- u. Pinselmacher	194	8	21	32	52	33	17	31	25	9
528	Holzrechen- u. Siebmacher	33	2	-	2	11	10	2	6	1	4
601	Augenoptiker	148	2	8	19	55	40	9	15	87	13
602	Bandagisten	29	-	1	2	11	7	6	2	19	1
603	Orthopädiemechaniker	90	-	7	15	37	16	7	8	51	1
604	Chirurgieinstrumenten- macher	9	-	2	2	2	2	-	1	3	1
605	Zahntechniker	143	3	12	56	44	23	4	1	54	7
606	Herrenfriseure	2 052	84	95	456	579	428	202	208	435	134
607	Damenfriseure	869	67	105	251	243	145	41	17	269	35
608	Herren- u. Damenfriseure	2 256	40	135	699	693	438	143	108	1 207	163
609	Färber- u. chem. Reiniger	134	2	6	31	36	30	16	13	49	11
611	Seifensieder, Leimsieder	6	-	-	1	-	1	2	2	1	1
612	Kerzenzieher	1	-	-	1	-	-	-	-	-	-
613	Wäscher, Plätter	611	7	30	85	191	161	68	69	142	60
614	Glas- u. Gebäudereiniger	143	-	5	29	39	41	15	14	47	17
701	Photographen	770	28	77	163	227	150	46	79	202	74
702	Buchdrucker	38	-	3	6	14	7	2	6	16	5
703	Buchbinder	272	4	9	46	68	65	34	46	123	37
704	Linierer	2	-	-	-	1	1	-	-	1	1
705	Kartonagenmacher	27	-	-	2	10	7	5	3	4	2
706	Töpfer	57	1	2	7	12	22	5	8	19	12
707	Keramiker	53	-	-	10	15	14	4	10	12	5
708	Modelleure	-	-	-	-	-	-	-	-	-	-
709	Steinbildhauer	52	3	5	5	10	14	6	9	22	8
711	Marmor- u. Naturstein- schleifer	7	-	1	2	-	-	3	1	2	3
712	Glaser- ausser Bauglaser	59	2	3	13	8	13	5	15	24	7
713	Glasschleifer	38	-	4	9	14	6	4	1	18	4
714	Glasaugenmacher	-	-	-	-	-	-	-	-	-	-
715	Glasbläser u. Glasinstru- mentenmacher	21	-	2	2	12	5	-	-	9	-
716	Glas- u. Porzellanmaler	9	-	1	-	4	2	-	2	2	2
717	Vergolder u. Einrahmer	34	-	-	4	8	6	2	14	11	6
718	Lackierer	124	1	7	30	37	29	12	8	54	8
719	Schilderhersteller	89	3	7	26	18	22	6	7	29	8
721	Geigenbauer	22	-	1	2	7	5	-	7	9	2
722	Klavierbauer	59	-	-	12	17	16	5	9	9	8
723	Orgelbauer	25	-	1	2	10	6	1	5	7	5
724	Glockengiesser	2	-	-	-	1	1	-	-	-	1
725	Musikinstrumentenmacher (gemischt)	45	-	5	8	14	10	3	5	14	7
726	Schiffs- u. Kesselreiniger	-	-	-	-	-	-	-	-	-	-

Handwerk und ihre Berechtigung zur Lehrlingsausbildung und -zweigen in Bund und Ländern

Gr. u. Zw. Nr.	Gruppe Zweig	Betriebsinhaber								Berechtigung zur Lehrlings- ausbildung auf Grund einer	
		ins- gesamt	davon im Alter von ... Jahren							Meister- prüfung	Ver- leihung
			unter 25	25 bis unter 30	30 bis unter 40	40 bis unter 50	50 bis unter 60	60 bis unter 65	65 und mehr		
1	2	3	4	5	6	7	8	9	10		
	Handwerk	92 286	1 047	3 803	18 082	30 374	20 606	8 026	10 348	48 069	7 391
I	Bauhandwerke	20 079	157	763	4 161	6 403	4 472	1 917	2 206	10 980	1 842
II	Nahrungsmittelhandwerke	11 291	35	337	2 087	3 643	2 702	1 128	1 359	8 128	829
III	Bekleidungs-, Textil- u. Lederhandwerke	28 836	502	1 439	6 132	9 583	6 165	2 104	2 911	12 520	1 990
IV	Eisen- u. metallverar- beitende Handwerke	12 722	104	536	2 305	4 391	2 913	1 100	1 373	6 934	944
V	Holzverarbeitende Handwerke	11 954	105	352	1 754	4 055	2 683	1 210	1 795	6 202	1 217
VI	Gesundheits- u. Körper- pflege, chem. u. Reini- gungshandwerke	5 323	115	270	1 268	1 693	1 191	388	398	2 433	378
VII	Papierverarbeitende, ke- ramische u. sonstige Handwerke	2 081	29	106	375	606	480	179	306	872	191
101	Hochbau	1 060	10	50	166	367	217	111	139	459	168
102	Tiefbau	50	-	1	1	21	19	3	5	12	3
103	Hoch- u. Tiefbau	2 764	27	105	483	926	596	280	347	1 281	355
104	Beton- u. Stahlbetonbauer	17	-	-	2	5	1	3	6	7	4
105	Backofenbauer	16	-	-	4	3	5	1	3	4	2
106	Brunnenbauer	21	-	-	5	7	6	2	1	11	2
107	Feuerungs-, Schornstein- u. Industrieofenbauer	16	1	1	2	3	5	-	4	5	1
108	Platten- u. Fliesenleger	220	3	16	49	72	43	22	15	70	28
109	Steinholzleger	28	1	-	3	10	5	2	7	5	6
111	Wärme-, Kälte- u. Schall- schutzisolierer	35	-	2	6	18	7	1	1	9	1
112	Beton- u. Kunststein- hersteller, Mosaik- u. Terrazzoleger	431	6	23	70	145	97	49	41	128	30
113	Strassenbauer (rein)	25	-	-	3	11	8	1	2	10	2
114	Strassenbauer mit Tief- bau, Gleisoberbau u. Landeskulturbau	31	-	-	6	10	7	3	5	15	6
115	Pflasterer (Steinsetzer u. Asphaltierer)	203	1	4	38	59	52	24	25	117	17
116	Stukkateure (Gipser) u. Verputzer	1 798	17	63	346	624	401	156	191	790	188
117	Zimmerer u. Treppenbauer	2 244	12	54	339	743	504	271	321	1 125	265
118	Dachdecker	348	5	17	56	136	84	26	24	158	30
119	Steinmetze	402	2	19	93	127	75	44	42	200	37
121	Maler u. Anstreicher	4 610	34	194	1 394	1 166	979	401	442	2 706	284
122	Bauglaser	839	6	30	155	239	181	91	137	517	91
123	Ofensetzer	340	1	9	78	112	67	30	43	169	17
124	Elektroinstallateure	1 839	14	81	391	649	461	137	106	1 368	116
125	Bauklempner	470	10	26	92	152	97	38	55	251	35
126	Installateure (Gas, Wasser)	244	-	10	46	80	61	20	27	152	22
127	Lüftungs- u. Kühlanlagen- hersteller	26	1	-	6	8	3	3	5	6	2
128	Zentralheizungsbauer	138	-	5	14	64	36	8	11	76	9
129	Schornsteinfeger	202	-	-	19	76	60	23	24	183	3
131	Klempner u. Installateure	1 662	6	53	294	570	395	167	177	1 146	118

noch Tabelle XII: Alter der Betriebsinhaber im
gegliedert nach Handwerksgruppen

Gr. u. Zw. Nr.	Gruppe Zweig	Betriebsinhaber							Berechtigung zur Lehrlings- ausbildung auf Grund einer		
		ins- gesamt	davon im Alter von ... Jahren						Meister- prüfung	Ver- leihung	
			unter 25	25 bis unter 30	30 bis unter 40	40 bis unter 50	50 bis unter 60	60 bis unter 65			65 und mehr
1	2	3	4	5	6	7	8	9	10		
132	Strohdachdecker	-	-	-	-	-	-	-	-	-	-
201	Bäcker	5 245	11	163	971	1 576	1 281	567	676	3 933	385
202	Konditoren	393	-	13	73	124	98	26	59	241	34
203	Bäcker u. Konditoren	585	3	22	147	194	123	56	40	490	17
204	Fleischer	3 703	12	97	734	1 337	839	329	355	2 815	206
205	Roschlächter	53	2	1	8	18	14	6	4	28	4
206	Müller	1 112	5	30	129	336	300	123	189	535	162
207	Brauer, Mälzer	119	1	5	14	33	28	14	24	65	11
208	Lebkuchen-, Waffel- u. Oblatenbäcker	21	1	1	3	9	3	1	3	11	3
209	Andere Süßwarenherstel- ler (Pralinen- u. Marzi- panhersteller)	49	-	5	6	15	9	5	9	10	6
211	Hauschlächter	-	-	-	-	-	-	-	-	-	-
221	Ölmüller	11	-	-	2	1	7	1	-	-	1
301	Herrenschneider	4 925	12	132	912	1 537	1 193	359	780	2 205	345
302	Damenschneider	8 491	297	682	2 382	2 758	1 579	466	327	3 158	455
303	Herrren- u. Damenschneider	1 979	14	109	488	684	404	122	158	1 121	168
304	Wäscheschneider	693	8	35	147	218	183	52	50	183	38
305	Korsettmacher	38	-	3	7	11	10	4	3	12	4
306	Lederbekleidungsschneider	18	-	1	6	8	2	1	-	5	2
307	Putzmacher	711	21	46	165	213	139	79	48	372	64
308	Stricker	816	23	58	164	266	196	53	56	131	48
309	Sticker	211	-	8	45	76	51	12	19	62	16
311	Weber u. Wirker	233	7	19	61	83	41	12	10	73	10
312	Klöppler	5	-	-	3	1	-	-	1	-	1
313	Kunststopfer	33	1	4	10	13	2	3	-	5	1
314	Textilhanddrucker	1	-	-	1	-	-	-	-	-	-
315	Tuchmacher	3	-	-	-	2	-	1	-	-	-
316	Seiler u. Netzmacher	132	2	2	12	37	37	18	24	59	8
317	Segel- u. Zeltmacher	4	-	-	1	2	-	1	-	-	-
318	Kürschner	232	3	11	43	74	62	12	27	126	19
319	Hut- u. Mützenmacher	123	-	5	17	30	38	12	21	44	11
321	Handschuhmacher	31	1	2	9	8	4	3	4	4	8
322	Tierausstopfer u. Präpa- ratoren	8	-	-	-	3	2	2	1	4	-
323	Schuhmacher	6 796	88	188	1 002	2 557	1 459	580	922	2 923	537
324	Orthopädienschuhmacher	141	-	-	20	63	29	11	18	122	5
325	Schäftemacher u. Stepper	51	1	1	8	26	10	1	4	24	4
326	Holzschuh- u. Holzpantof- felmacher	6	-	-	-	3	1	1	1	1	1
327	Sattler (rein)	360	1	6	54	105	104	28	62	194	25
328	Autosattler (rein)	57	-	-	15	21	11	5	5	43	1
329	Sattler u. Polsterer (Tapezierer)	1 774	17	75	358	504	419	180	221	1 037	150
331	Polsterer (Tapezierer) u. Dekorateure	779	4	42	179	213	155	69	117	526	52
332	Feintäschner	64	-	3	10	26	12	5	8	36	2
334	Posamentierer	9	-	1	-	3	2	1	2	4	-
335	Gerber u. Lederglätter	108	2	6	11	36	20	11	22	46	15

Handwerk und ihre Berechtigung zur Lehrlingsausbildung
und -zweigen in Bund und Ländern

Gr. u. Zw. Nr.	Gruppe Zweig	Betriebsinhaber							Berechtigung zur Lehrlings- ausbildung auf Grund einer		
		ins- gesamt	davon im Alter von ... Jahren						Meister- prüfung	Ver- leihung	
			unter 25	25 bis unter 30	30 bis unter 40	40 bis unter 50	50 bis unter 60	60 bis unter 65			65 und mehr
1	2	3	4	5	6	7	8	9	10		
336	Stoffspielzeughersteller	4	-	-	2	2	-	-	-	-	-
401	Schmiede (gemischt)	2 488	8	84	321	759	634	293	389	1 604	189
402	Hufschmiede	48	-	3	5	19	10	6	5	30	5
403	Wagenschmiede	41	-	2	8	11	9	3	8	25	4
404	Anhängerbau	26	-	1	5	14	2	-	4	13	3
405	Werkzeugschmiede	17	-	-	1	7	4	2	3	8	-
406	Gesenkschmiede	2	-	-	-	-	-	1	1	1	1
407	Schiffschmiede	-	-	-	-	-	-	-	-	-	-
408	Ankerschmiede	-	-	-	-	-	-	-	-	-	-
409	Kunstschmiede	8	-	1	1	1	2	1	2	4	1
411	Kesselschmiede	22	1	2	4	5	1	2	7	10	-
412	Federnschmiede	9	-	-	3	3	3	-	-	4	-
413	Nagelschmiede	1	-	-	1	-	-	-	-	-	-
414	Kettenschmiede	-	-	-	-	-	-	-	-	-	-
415	Landmaschinenhandwerker	272	2	6	40	102	70	27	25	164	17
416	Mühlenbauer	54	-	2	3	20	16	5	8	26	5
417	Schlosser (gemischt)	993	3	34	179	331	228	72	146	552	78
418	Bauschlosser	711	5	19	133	207	155	76	116	506	48
419	Waagenbauer	48	1	1	5	19	12	2	8	29	4
421	Dreher	57	-	3	14	15	18	2	5	29	5
422	Metallformer u.-giesser	29	-	1	6	11	8	1	2	13	4
423	Schweißer	50	-	5	12	15	10	3	5	11	5
424	Riet-, Webegeschirr- u. Kammacher	4	-	-	-	1	2	1	-	1	-
425	Feilenhauer	27	-	1	2	10	2	6	6	14	8
426	Maschinenbauer einschl. Aufzugbauer u. Werkzeug- schlosser	286	2	14	51	107	60	26	26	169	26
427	Zinngiesser	7	-	1	1	3	1	-	1	4	-
428	Kraftfahrzeughandwerker	1 443	13	75	316	611	312	71	45	860	100
429	Zylinder- u. Kurbelwellen- schleifer	-	-	-	-	-	-	-	-	-	-
431	Kraftfahrzeugelektriker	100	1	3	21	43	22	8	2	64	7
432	Vulkaniseure	131	1	7	33	52	21	8	9	62	8
433	Elektromaschinenbauer	110	-	7	22	43	21	6	11	59	9
434	Elektromechaniker	269	2	12	67	101	54	16	17	158	23
435	Rundfunkmechaniker	391	19	60	123	135	42	6	6	153	43
436	Schwachstrommechaniker	1	-	-	-	-	-	-	1	-	-
437	Allgemeine Mechaniker	1 223	14	45	264	476	282	75	67	726	52
438	Feinmechaniker	145	1	9	39	48	30	7	11	81	13
439	Werkzeugmacher u. Maschi- nenbauer	250	4	8	62	93	42	18	23	160	19
441	Fahrradmechaniker (rein)	439	4	18	69	157	118	43	30	100	17
442	Büro- u. Sprechmaschinen- mechaniker (rein)	142	2	8	26	49	36	10	11	71	10
443	Nähmaschinenmechaniker (rein)	76	-	1	10	30	17	6	12	27	6
444	Fahrrad- u. Nähmaschinen- mechaniker	222	1	6	31	70	69	19	26	63	20
445	Nähmaschinen- u. Büroma- schinemechaniker	100	1	6	18	39	20	9	7	49	6

noch Tabelle XII: Alter der Betriebsinhaber im
gegliedert nach Handwerksgruppen

Gr. u. Zw. Nr.	Gruppe Zweig	Betriebsinhaber							Berechtigung zur Lehrlings- ausbildung auf Grund einer		
		ins- gesamt	davon im Alter von ... Jahren						Meister- prüfung	Ver- leihung	
			unter 25	25 bis unter 30	30 bis unter 40	40 bis unter 50	50 bis unter 60	60 bis unter 65			65 und mehr
1	2	3	4	5	6	7	8	9	10		
446	Optikmechaniker (Fein- optiker)	21	1	-	1	8	5	3	3	8	2
447	Kupferschmiede	66	1	1	13	19	15	8	9	52	5
448	Geräteklempler	167	-	2	25	57	29	26	28	61	15
449	Kühlerhersteller u. -re- parateure	28	-	1	7	11	6	2	1	12	1
451	Büchsenmacher	10	-	-	-	4	3	2	1	5	1
452	Messerschmiede	128	1	2	10	55	33	8	19	53	7
453	Gold- u. Silberschmiede	467	5	20	71	145	107	57	62	229	45
454	Taschenuhrengehäusemacher	2	-	1	-	-	-	1	-	1	-
455	Gold-, Silber- u. Alumini- umschläger	3	-	-	1	2	-	-	-	2	-
456	Uhrmacher	1 000	8	51	184	301	228	88	140	423	84
457	Graveure	200	1	3	41	65	46	24	20	108	14
458	Edelsteingraveure u. -schleifer	13	-	-	3	4	4	1	1	4	2
459	Gürtler	49	-	1	8	11	18	5	6	20	4
461	Metalldrücker	68	1	-	5	19	26	10	7	25	8
462	Formstecher	3	-	-	-	-	1	2	-	1	1
463	Guillocheure	16	-	-	-	6	5	4	1	6	1
464	Ziseleure	17	-	-	1	1	5	3	7	5	3
465	Kunstgiesser	18	-	2	-	8	3	4	1	8	7
466	Kunstemailleure	7	-	1	-	2	3	-	1	6	-
467	Emailleure	20	-	-	3	9	3	3	2	6	1
468	Damaszierer	-	-	-	-	-	-	-	-	-	-
469	Galvaniseure	97	1	3	18	29	22	12	12	28	2
471	Metallschleifer	60	-	2	12	21	13	5	7	12	5
472	Metallspiel- u. Metall- schmuckwarenhersteller	20	-	1	6	7	5	1	-	9	-
501	Möbeltischler	1 513	12	27	198	481	333	191	271	793	159
502	Bautischler	162	4	6	32	60	28	9	23	76	10
503	Bau- u. Möbeltischler	4 345	39	147	712	1 530	961	424	532	2 754	398
504	Stuhltischler	79	1	2	7	31	23	6	9	25	11
505	Sargtischler	12	-	-	-	1	2	4	5	6	-
506	Jalousie-u. Rolladenbauer	88	-	3	14	36	17	6	12	23	8
507	Parkettleger u. Kegelbahn- bauer	95	3	4	11	36	25	8	8	26	8
508	Intarsienschneider	28	-	1	2	4	9	5	7	10	3
509	Uhrengehäusemacher	2	-	-	1	-	1	-	-	-	-
511	Boots- u. Schiffsbauer	12	-	-	1	7	-	1	3	3	2
512	Modellbauer (-tischler)	112	3	3	14	39	25	13	15	79	5
513	Stellmacher (Wagner)	1 992	14	37	239	695	479	208	320	1 011	267
514	Karosserie- u. Fahrzeug- bauer	55	-	2	10	20	10	9	4	39	6
515	Stellmacher (Wagner) u. Karosseriebauer (gemischt)	210	1	5	35	69	51	20	29	129	20
516	Drechsler	382	1	5	45	134	74	36	87	153	53
517	Griff- u. Heftmacher	-	-	-	-	-	-	-	-	-	-
518	Holzspielzeughersteller	21	1	1	5	5	6	2	1	4	1
519	Elfenbeinschnitzer	7	-	-	-	3	2	-	2	5	2
521	Bernsteindrechsler u. -schnitzer	-	-	-	-	-	-	-	-	-	-

**Handwerk und ihre Berechtigung zur Lehrlingsausbildung
und -zweigen in Bund und Ländern**

Gr. u. Zw. Nr.	Gruppe Zweig	Betriebsinhaber							Berechtigung zur Lehrlings- ausbildung auf Grund einer		
		ins- gesamt	davon im Alter von ... Jahren						Meister- prüfung	Ver- leihung	
			unter 25	25 bis unter 30	30 bis unter 40	40 bis unter 50	50 bis unter 60	60 bis unter 65			65 und mehr
1	2	3	4	5	6	7	8	9	10		
522	Schirm- u. Stockmacher	48	-	2	2	10	11	9	14	17	8
523	Holzbildhauer	121	1	1	20	37	29	10	23	35	17
524	Böttcher u. Weinküfer	1 661	16	46	252	540	342	170	295	831	172
525	Muldenhauer	-	-	-	-	-	-	-	-	-	-
526	Korb- u. Stuhlflechter	528	2	17	63	180	143	46	77	119	37
527	Bürsten- u. Pinselmacher	405	6	43	88	107	90	25	46	57	27
528	Holzrechen- u. Siebmacher	76	1	-	3	30	22	8	12	7	3
601	Augenoptiker	156	1	1	31	48	36	15	24	99	12
602	Bandagisten	27	-	3	1	12	6	2	3	16	5
603	Orthopädiemechaniker	76	-	3	17	22	17	10	7	51	11
604	Chirurgieinstrumenten- macher	8	-	1	1	1	5	-	-	6	-
605	Zahntechniker	99	1	7	27	42	16	5	1	68	7
606	Herrenfriseure	1 605	56	78	326	496	356	131	162	491	113
607	Damenfriseure	533	19	49	187	169	70	19	20	258	22
608	Herren- u. Damenfriseure	1 982	31	104	549	636	444	123	95	1 240	146
609	Färber u. chem. Reiniger	129	2	3	32	37	23	14	18	62	10
611	Seifensieder, Leimsieder	23	-	-	1	5	4	7	6	5	3
612	Kerzenzieher	2	-	-	-	1	1	-	-	-	1
613	Wäscher, Plätter	616	3	19	86	197	195	59	57	106	38
614	Glas- u. Gebäudereiniger	67	2	2	10	27	18	3	5	31	10
701	Photographen	694	19	47	135	224	160	41	68	224	62
702	Buchdrucker	125	2	5	24	32	32	10	20	55	8
703	Buchbinder	404	2	12	54	116	98	38	84	214	38
704	Linierer	2	-	-	-	1	-	-	1	-	1
705	Kartonagenmacher	15	-	-	4	3	2	3	3	3	1
706	Töpfer	52	-	2	10	13	14	9	4	25	4
707	Keramiker	36	2	9	7	10	7	-	1	13	4
708	Modelleure	2	-	-	-	-	1	1	-	-	-
709	Steinbildhauer	151	-	7	23	44	32	16	29	85	20
711	Marmor- u. Naturstein- schleifer	11	-	-	1	5	3	1	1	4	2
712	Glaser, ausser Bauglaser	159	1	7	23	41	33	18	36	76	16
713	Glasschleifer	28	-	4	5	10	9	-	-	12	2
714	Glasaugenmacher	-	-	-	-	-	-	-	-	-	-
715	Glasbläser u. Glasinstru- mentenmacher	18	-	-	3	9	3	1	2	9	-
716	Glas- u. Porzellanmaler	13	-	1	4	2	1	2	3	6	4
717	Vergolder u. Einrahmer	59	-	-	7	20	16	5	11	17	5
718	Lackierer	88	3	5	23	27	17	4	9	45	2
719	Schilderhersteller	52	-	2	17	11	11	7	4	33	2
721	Geigenbauer	14	-	1	1	4	3	2	3	8	-
722	Klavierbauer	59	-	-	15	15	13	5	11	10	7
723	Orgelbauer	24	-	1	1	3	9	5	5	9	5
724	Glockengiesser	4	-	-	2	-	-	-	2	2	-
725	Musikinstrumentenmacher (gemischt)	71	-	3	16	16	16	11	9	21	8
726	Schiffs- u. Kesselreiniger	-	-	-	-	-	-	-	-	-	-

Gr. u. Zw. Nr.	Gruppe Zweig	Betriebsinhaber							Berechtigung zur Lehrlings- ausbildung auf Grund einer		
		ins- gesamt	davon im Alter von ... Jahren						Meister- prüfung	Ver- leihung	
			unter 25	25 bis unter 30	30 bis unter 40	40 bis unter 50	50 bis unter 60	60 bis unter 65			65 und mehr
1	2	3	4	5	6	7	8	9	10		
	Handwerk	207 434	3 764	11 592	39 307	63 252	46 304	18 496	24 719	106 012	16 802
I	Bauhandwerke	35 970	368	1 821	6 344	10 763	8 324	3 307	5 043	19 406	3 342
II	Nahrungsmittelhandwerke	28 932	199	952	4 796	8 772	7 139	3 226	3 848	18 866	2 145
III	Bekleidungs-, Textil- u. Lederhandwerke	70 052	1 989	5 090	14 964	21 506	14 634	5 207	6 662	30 549	4 996
IV	Eisen- u. metallverar- beitende Handwerke	29 089	468	1 615	5 280	9 029	6 623	2 693	3 381	16 419	2 200
V	Holzverarbeitende Handwerke	26 885	329	1 108	3 968	8 543	6 080	2 761	4 096	13 320	2 995
VI	Gesundheits- u. Körper- pflege, chem. u. Reini- gungshandwerke	11 948	305	695	3 102	3 454	2 516	899	977	5 550	697
VII	Papierverarbeitende, ke- ramische u. sonstige Handwerke	4 558	106	311	853	1 185	988	403	712	1 902	427
101	Hochbau	5 421	49	239	797	1 718	1 279	558	781	2 542	631
102	Tiefbau	37	-	1	4	18	6	4	4	9	-
103	Hoch- u. Tiefbau	2 173	13	104	389	715	478	178	296	1 446	290
104	Beton- u. Stahlbetonbauer	51	-	4	11	23	9	3	1	16	3
105	Backofenbauer	31	-	1	3	5	6	5	11	7	6
106	Brunnenbauer	161	1	8	22	58	36	19	17	33	16
107	Feuerungs-, Schornstein- u. Industrieofenbauer	64	-	1	9	25	17	4	8	17	14
108	Platten- u. Fliesenleger	209	7	10	35	84	29	21	23	79	33
109	Steinholzleger	41	-	-	4	15	10	8	4	8	2
111	Wärme-, Kälte- u. Schall- schutzisolierer	69	2	6	11	23	14	8	5	15	12
112	Beton- u. Kunststein- hersteller, Mosaik- u. Terrazzoleger	436	8	33	77	148	98	29	43	106	32
113	Strassenbauer (rein)	24	-	2	5	8	4	4	1	19	-
114	Strassenbauer mit Tief- bau, Gleisoberbau u. Landeskulturbau	42	-	2	8	13	11	4	4	19	2
115	Pflasterer (Steinsetzer u. Asphaltierer)	229	3	10	51	86	44	20	15	102	15
116	Stukkateure (Gipser) u. Verputzer	409	4	20	78	132	82	45	48	201	33
117	Zimmerer u. Treppenbauer	4 961	25	203	531	1 657	1 235	551	759	2 417	780
118	Dachdecker	804	8	39	133	270	205	52	97	453	61
119	Steinmetze	1 091	7	61	159	278	284	124	178	474	122
121	Maler u. Anstreicher	8 539	137	555	2 160	2 083	1 682	658	1 264	4 224	537
122	Bauglaser	966	14	45	164	250	207	98	188	524	73
123	Ofensetzer	1 414	6	49	270	383	317	150	239	905	93
124	Elektroinstallateure	3 355	40	205	564	1 097	939	258	252	2 409	238
125	Bauklempner	2 364	24	137	437	723	480	227	336	1 370	201
126	Installateure (Gas, Wasser)	934	7	36	138	310	246	70	127	620	61
127	Lüftungs- u. Kühlanlagen- hersteller	83	-	3	12	37	25	2	4	26	10
128	Zentralheizungsbauer	203	1	6	45	68	45	16	22	109	18
129	Schornsteinfeger	850	1	4	37	224	301	98	185	560	13
131	Klempner u. Installateure	1 009	11	37	190	312	235	93	131	696	46

**Handwerk und ihre Berechtigung zur Lehrlingsausbildung
und -zweigen in Bund und Ländern**

Gr. u. Zw. Nr.	Gruppe Zweig	Betriebsinhaber								Berechtigung zur Lehrlings- ausbildung auf Grund einer		
		ins- gesamt	davon im Alter von ... Jahren							Meister- prüfung	Ver- leihung	
			unter 25	25 bis unter 30	30 bis unter 40	40 bis unter 50	50 bis unter 60	60 bis unter 65	65 und mehr			
1	2	3	4	5	6	7	8	9	10			
132	Strohdachdecker	-	-	-	-	-	-	-	-	-	-	-
201	Bäcker	10 436	94	355	1 847	3 068	2 463	1 138	1 471	7 456	687	
202	Konditoren	1 393	6	47	238	389	383	153	177	842	106	
203	Bäcker u. Konditoren	1 234	14	43	263	422	285	95	112	1 006	34	
204	Fleischer	9 867	49	335	1 786	3 168	2 398	1 046	1 085	6 825	537	
205	Rosschlachter	173	5	6	19	60	48	12	23	59	21	
206	Müller	4 490	22	130	485	1 289	1 221	602	741	2 033	634	
207	Brauer, Mälzer	1 242	9	29	139	336	321	173	235	602	122	
208	Lebkuchen-, Waffel- u. Oblatenbäcker	56	-	2	8	29	11	3	3	25	1	
209	Andere Süßwarenherstel- ler (Pralinen- u. Marzi- panhersteller)	41	-	5	11	11	9	4	1	18	3	
211	Hausschlachter	-	-	-	-	-	-	-	-	-	-	
221	Ölmüller	-	-	-	-	-	-	-	-	-	-	
301	Herrenschneider	11 109	100	633	2 377	3 167	2 422	955	1 455	5 348	853	
302	Damenschneider	21 868	1 115	2 340	5 948	6 757	3 893	1 050	765	8 866	1 120	
303	Herrren- u. Damenschneider	4 572	69	366	1 212	1 408	946	251	320	2 622	263	
304	Wäscheschneider	1 482	31	108	299	479	356	123	86	421	58	
305	Korsettmacher	94	3	6	20	30	22	5	8	42	7	
306	Lederbekleidungsschneider	102	2	5	19	36	24	5	11	40	8	
307	Putzmacher	1 764	39	136	392	521	385	138	153	942	144	
308	Stricker	1 507	48	157	297	435	380	116	74	325	123	
309	Sticker	262	6	20	44	57	81	23	31	63	34	
311	Weber u. Wirker	647	26	43	130	210	139	36	63	153	49	
312	Klöppler	13	1	1	4	4	2	1	-	3	-	
313	Kunststopfer	93	3	11	30	24	20	4	1	23	11	
314	Textilhanddrucker	6	2	-	4	-	-	-	-	-	-	
315	Tuchmacher	13	2	-	1	5	4	-	1	7	1	
316	Seiler u. Netzmacher	435	2	13	37	116	129	43	95	207	43	
317	Segel- u. Zeltmacher	14	-	2	1	3	4	3	1	6	1	
318	Kürschner	642	10	21	123	178	193	53	64	302	58	
319	Hut- u. Mützenmacher	223	4	11	44	66	49	26	23	82	20	
321	Handschuhmacher	85	2	2	32	26	11	6	6	36	5	
322	Tierausstopfer u. Präpa- ratoren	4	-	-	-	2	2	-	-	-	1	
323	Schuhmacher	18 136	417	871	2 810	5 967	3 972	1 596	2 503	7 453	1 558	
324	Orthopädienschuhmacher	279	2	6	29	100	81	33	28	238	5	
325	Schäftemacher u. Stepper	158	4	14	24	51	41	12	12	61	9	
326	Holzschuh- u. Holzpan- toffelmacher	305	4	7	39	109	78	32	36	52	38	
327	Sattler (rein)	1 322	13	53	152	370	322	159	253	633	123	
328	Autosattler (rein)	122	-	8	22	47	26	12	7	73	10	
329	Sattler u. Polsterer (Tapezierer)	3 191	64	163	539	906	734	354	431	1 690	321	
331	Polsterer(Tapezierer) u. Dekorateure	1 130	14	70	245	314	219	108	160	639	84	
332	Feintäschner	93	3	5	24	25	24	5	7	45	6	
334	Posamentierer	15	-	2	3	3	4	1	2	4	1	
335	Gerber u. Lederglätter	340	3	14	55	83	69	50	66	169	42	

noch Tabelle XII: Alter der Betriebsinhaber im
gegliedert nach Handwerksgruppen

Gr. u. Zw. Nr.	Gruppe Zweig	Betriebsinhaber							Berechtigung zur Lehrlings- ausbildung auf Grund einer		
		ins- gesamt	davon im Alter von ... Jahren						Meister- prüfung	Ver- leihung	
			unter 25	25 bis unter 30	30 bis unter 40	40 bis unter 50	50 bis unter 60	60 bis unter 65			65 und mehr
1	2	3	4	5	6	7	8	9	10		
336	Stoffspielzeughersteller	26	-	2	8	7	2	7	-	4	-
401	Schmiede (gemischt)	8 383	75	277	1 148	2 415	2 087	1 048	1 333	6 367	460
402	Hufschmiede	70	1	2	7	17	27	4	12	53	4
403	Wagenschmiede	249	9	26	33	72	54	22	33	105	17
404	Anhängerbau	27	3	5	5	7	6	1	-	15	-
405	Werkzeugschmiede	45	1	-	7	9	17	3	8	26	3
406	Gesenkschmiede	-	-	-	-	-	-	-	-	-	-
407	Schiffsschmiede	1	-	-	-	-	1	-	-	1	-
408	Ankerschmiede	-	-	-	-	-	-	-	-	-	-
409	Kunstschmiede	60	-	5	11	19	9	8	8	31	6
411	Kesselschmiede	15	-	-	3	7	2	-	3	4	1
412	Federnschmiede	13	-	-	-	7	5	-	1	3	1
413	Nagelschmiede	8	-	-	2	2	1	1	2	-	-
414	Kettenschmiede	2	-	-	-	1	-	-	1	-	-
415	Landmaschinenhandwerker	1 049	17	50	167	358	238	112	107	609	108
416	Mühlenbauer	184	1	1	24	69	45	17	27	97	22
417	Schlosser (gemischt)	2 500	30	160	425	758	570	227	330	1 409	227
418	Bauschlosser	1 120	9	44	181	359	236	106	185	732	96
419	Waagenbauer	49	1	5	4	16	16	3	4	28	3
421	Dreher	54	1	4	8	19	12	8	2	24	1
422	Metallformer u. -giesser	38	-	5	11	7	5	4	6	12	7
423	Schweisser	49	-	6	12	18	13	-	-	19	2
424	Riet-, Webegeschirr- u. Kammacher	4	-	-	-	1	1	1	1	1	1
425	Fellenhauer	61	2	-	3	26	16	3	11	29	7
426	Maschinenbauer einschl. Aufzugbauer u. Werkzeug- schlosser	540	3	25	101	170	129	42	70	337	63
427	Zinngiesser	76	-	2	10	14	19	3	28	41	4
428	Kraftfahrzeughandwerker	3 184	48	226	790	1 203	643	166	108	1 876	227
429	Zylinder- u. Kurbelwel- lenschleifer	38	-	-	12	17	6	1	2	22	1
431	Kraftfahrzeugelektriker	157	4	10	47	59	29	7	1	87	8
432	Vulkaniseure	313	4	30	81	101	60	15	22	135	24
433	Elektromaschinenbauer	214	6	16	53	65	51	12	11	106	19
434	Elektromechaniker	718	16	54	160	261	149	30	48	376	61
435	Rundfunkmechaniker	1 086	83	185	364	321	101	23	9	333	89
436	Schwachstrommechaniker	14	1	2	4	3	1	-	3	3	2
437	Allgemeine Mechaniker	1 928	44	129	395	606	443	137	174	886	184
438	Feinmechaniker	257	10	12	52	75	45	28	35	125	23
439	Werkzeugmacher u. Ma- schinenbauer	263	3	15	45	88	62	34	16	164	19
441	Fahrradmechaniker (rein)	1 280	27	68	221	412	320	101	131	256	85
442	Büro- u. Sprechmaschinen- mechaniker (rein)	264	2	23	50	99	59	17	14	110	11
443	Nähmaschinenmechaniker (rein)	94	1	4	8	26	30	12	13	27	11
444	Fahrrad- u. Nähmaschinen- mechaniker	431	3	16	84	151	102	34	41	134	31
445	Nähmaschinen- u. Büroma- schinemechaniker	116	4	15	25	37	24	8	3	53	6

Handwerk und ihre Berechtigung zur Lehrlingsausbildung
und -zweigen in Bund und Ländern

Gr. u. Zw. Nr.	Gruppe Zweig	Betriebsinhaber								Berechtigung zur Lehrlings- ausbildung auf Grund einer	
		ins- gesamt	davon im Alter von ... Jahren							Meister- prüfung	Ver- leihung
			unter 25	25 bis unter 30	30 bis unter 40	40 bis unter 50	50 bis unter 60	60 bis unter 65	65 und mehr		
1	2	3	4	5	6	7	8	9	10		
446	Optikmechaniker (Fein- optiker)	50	-	4	6	14	14	5	7	17	5
447	Kupferschmiede	94	1	4	16	25	22	7	19	52	12
448	Geräteklempler	83	1	3	11	23	25	8	12	35	6
449	Kühlerhersteller u. -re- parateure	42	1	1	14	12	7	5	2	22	1
451	Büchsenmacher	39	-	4	8	7	14	3	3	17	-
452	Messerschmiede	199	1	3	27	62	42	27	37	91	20
453	Gold- u. Silberschmiede	537	10	31	80	136	133	72	75	292	45
454	Taschenuhrengehäusemacher	5	-	-	2	-	1	1	1	1	-
455	Gold-, Silber- u. Alumi- niumschläger	49	-	1	5	11	10	8	14	20	10
456	Uhrmacher	2 263	38	104	419	637	509	235	321	931	206
457	Graveure	199	-	12	54	49	49	12	23	103	13
458	Edelsteingraveure u. -schleifer	6	-	-	1	2	1	1	1	3	1
459	Gürtler	163	1	6	30	47	44	19	16	68	14
461	Metalldrücker	76	1	1	7	25	19	18	5	28	5
462	Förmstecher	8	-	2	-	2	2	-	2	3	2
463	Guillocheure	2	-	-	1	-	-	-	1	-	-
464	Ziseleure	26	-	-	5	3	13	2	3	15	1
465	Kunstgiesser	5	-	-	-	4	1	-	-	3	1
466	Kunstemailleure	3	-	2	1	-	-	-	-	1	-
467	Emaillere	9	-	1	3	2	2	1	-	1	-
468	Damaszierer	1	-	-	-	1	-	-	-	-	1
469	Galvaniseure	86	-	6	10	26	30	8	6	42	5
471	Metallschleifer	61	1	4	13	18	10	6	9	11	3
472	Metallspiel- u. Metall- schmuckwarenhersteller	129	4	4	14	28	41	17	21	27	15
501	Möbeltischler	4 609	51	161	659	1 466	1 005	493	774	2 259	532
502	Bautischler	321	3	16	55	98	64	33	52	130	38
503	Bau- u. Möbeltischler	9 977	130	449	1 676	3 382	2 165	948	1 227	5 831	1 125
504	Stuhltischler	45	-	2	7	19	7	5	5	22	4
505	Sargtischler	48	1	2	2	15	10	10	8	14	4
506	Jalousie- u. Rolladenbauer	54	-	4	6	19	15	3	7	10	2
507	Parkettleger u. Kegelbahn- bauer	148	1	7	31	43	36	13	17	42	10
508	Intarsienschneider	29	1	4	7	7	5	1	4	6	4
509	Uhrengehäusemacher	4	-	1	1	1	-	1	-	2	-
511	Boots- u. Schiffsbauer	47	1	2	4	16	9	3	12	18	3
512	Modellbauer (-tischler)	116	1	5	18	48	21	11	12	53	6
513	Stellmacher (Wagner)	522	57	141	601	1 692	1 243	621	867	2 810	668
514	Karosserie- u. Fahrzeug- bauer	119	1	5	24	45	28	6	10	87	8
515	Stellmacher (Wagner) u. Ka- rosseriebauer (gemischt)	450	7	15	68	148	129	31	52	281	45
516	Drechsler	643	8	23	79	175	140	75	143	276	77
517	Griff- u. Heftemacher	13	-	1	3	4	2	1	2	3	-
518	Holzspielzeughersteller	50	-	6	11	13	12	3	5	3	3
519	Elfenbeinschnitzer	66	-	5	17	18	11	3	12	16	5
521	Bernsteindrechsler u. -schnitzer	152	-	-	61	-	30	31	30	5	-

Gr. u. Zw. Nr.	G r u p p e Z w e i g	B e t r i e b s i n h a b e r							Berechtigung zur Lehrlings- ausbildung auf Grund einer		
		ins- gesamt	davon im Alter von ... Jahren						Meister- prüfung	Ver- leihung	
			unter 25	25 bis unter 30	30 bis unter 40	40 bis unter 50	50 bis unter 60	60 bis unter 65			65 und mehr
1	2	3	4	5	6	7	8	9	10		
522	Schirm- u. Stockmacher	141	1	5	13	36	44	11	31	40	14
523	Holzbildhauer	459	8	26	76	124	105	43	77	141	54
524	Böttcher u. Weinküfer	1 755	30	63	197	492	395	197	381	715	218
525	Muldenhauer	2	-	-	-	-	1	-	1	-	-
526	Korb- u. Stuhlflechter	1 025	8	36	119	304	283	116	159	292	79
527	Bürsten- u. Pinselmacher	1 056	17	110	192	272	245	80	140	237	67
528	Holzrechen- u. Siebmacher	334	3	19	41	106	75	22	68	27	29
601	Augenoptiker	308	4	11	62	101	70	27	33	205	8
602	Bandagisten	71	3	4	17	16	9	13	9	34	2
603	Orthopädiemechaniker	123	-	7	25	43	31	3	14	94	1
604	Chirurgieinstrumenten- macher	20	-	1	4	5	4	4	2	11	2
605	Zahntechniker	216	4	19	79	86	22	1	5	124	12
606	Herrenfriseure	4 373	140	245	1 098	1 127	962	372	429	1 715	281
607	Damenfriseure	987	63	110	363	277	112	31	31	501	47
608	Herren- u. Damenfriseure	3 492	73	203	1 064	1 041	691	217	203	2 319	202
609	Färber u. chem.Reiniger	383	1	22	74	110	84	33	59	155	27
611	Seifensieder, Leimsieder	34	1	1	3	8	12	4	5	7	1
612	Kerzenzieher	70	1	-	10	22	18	4	15	25	11
613	Wäscher, Plätter	1 710	10	65	284	553	462	180	156	315	88
614	Glas- u. Gebäudereiniger	161	5	7	19	65	39	10	16	45	15
701	Photographen	1 762	65	152	375	465	374	125	206	640	159
702	Buchdrucker	172	5	8	30	33	44	19	33	69	16
703	Buchbinder	623	12	19	86	152	132	61	161	333	56
704	Linierer	4	-	1	-	-	1	1	1	1	1
705	Kartonagenmacher	77	-	3	4	18	27	9	16	20	5
706	Töpfer	44	-	4	6	17	10	3	4	28	3
707	Keramiker	69	1	5	19	26	13	1	4	28	4
708	Modelleure	8	-	1	2	2	1	1	1	1	1
709	Steinbildhauer	177	4	5	34	42	37	25	30	98	26
711	Marmor- u. Naturstein- schleifer	6	-	-	1	3	-	2	-	2	-
712	Glaser, ausser Bauglaser	467	4	21	65	94	109	54	120	214	41
713	Glasschleifer	107	5	7	21	42	25	4	3	47	11
714	Glasaugenmacher	1	-	-	-	1	-	-	-	-	1
715	Glasbläser u. Glasinstru- mentenmacher	45	1	2	11	19	9	1	2	15	4
716	Glas- u. Porzellanmaler	123	1	11	25	26	24	16	20	38	13
717	Vergolder u. Einrahmer	73	-	5	8	18	20	8	14	26	7
718	Lackierer	299	4	37	89	78	44	21	26	145	30
719	Schilderhersteller	100	3	7	31	30	16	6	7	40	7
721	Geigenbauer	53	-	2	4	21	16	6	4	20	5
722	Klavierbauer	101	-	2	4	38	27	13	17	31	13
723	Orgelbauer	49	-	3	14	12	5	11	4	31	4
724	Glockengiesser	7	-	-	-	1	2	-	4	7	-
725	Musikinstrumentenmacher (gemischt)	191	1	16	24	47	52	16	35	68	20
726	Schiffs- u. Kesselreiniger	-	-	-	-	-	-	-	-	-	-

Handwerk und ihre Berechtigung zur Lehrlingsausbildung und -zweigen in Bund und Ländern

Gr. u. Zw. Nr.	Gruppe Zweig	Betriebsinhaber								Berechtigung zur Lehrlings- ausbildung auf Grund einer	
		ins- gesamt	davon im Alter von ... Jahren							Meister- prüfung	Ver- leihung
			unter 25	25 bis unter 30	30 bis unter 40	40 bis unter 50	50 bis unter 60	60 bis unter 65	65 und mehr		
1	2	3	4	5	6	7	8	9	10		
	Handwerk	63 350	379	2 104	10 089	20 950	14 632	5 922	9 274	29 882	5 684
I	Bauhandwerke	13 564	55	373	1 992	4 183	3 309	1 507	2 145	6 434	1 554
II	Nahrungsmittelhandwerke	10 325	68	321	1 622	3 297	2 400	1 064	1 553	6 223	713
III	Bekleidungs-, Textil- u. Lederhandwerke	17 714	116	707	3 252	6 136	3 938	1 347	2 218	7 070	1 275
IV	Eisen- u. metallverar- beitende Handwerke	8 003	51	276	1 020	2 743	1 993	779	1 141	4 338	682
V	Holzverarbeitende Handwerke	8 676	57	218	1 103	2 976	1 838	832	1 652	3 855	1 046
VI	Gesundheits- u. Körper- pflege, chem. u. Reini- gungshandwerke	4 094	28	177	989	1 335	928	287	350	1 656	244
VII	Papierverarbeitende, ke- ramische u. sonstige Handwerke	974	4	32	111	280	226	106	215	306	170
101	Hochbau	1 175	-	29	129	359	274	152	232	418	202
102	Tiefbau	35	1	-	3	9	11	4	7	12	5
103	Hoch- u. Tiefbau	1 750	5	44	208	571	395	183	344	711	321
104	Beton- u. Stahlbetonbauer	15	-	1	-	8	4	1	1	4	3
105	Backofenbauer	51	-	-	3	14	16	8	10	9	2
106	Brunnenbauer	19	1	-	-	7	3	3	5	4	3
107	Feuerungs-, Schornstein- und Industrieofenbauer	10	-	-	1	3	2	1	3	2	1
108	Platten- u. Fliesenleger	99	3	2	12	29	26	14	13	31	24
109	Steinholzleger	5	-	-	-	2	2	1	-	2	2
111	Wärme-, Kälte- u. Schall- schutzisolierer	25	-	2	2	11	4	2	4	6	4
112	Beton- u. Kunststeinher- steller, Mosaik- u. Ter- razzoleger	126	1	1	24	35	26	14	25	21	14
113	Strassenbauer (rein)	32	-	1	4	12	6	5	4	12	3
114	Strassenbauer mit Tief- bau, Gleisoberbau u. Landeskulturbau	65	-	-	11	20	17	4	13	30	8
115	Pflasterer (Steinsetzer u. Asphaltierer)	116	-	5	6	31	22	18	34	35	28
116	Stukkateure (Gipser) u. Verputzer	434	1	8	53	140	104	60	68	149	69
117	Zimmerer u. Treppenbauer	1 090	6	13	99	337	273	146	216	373	203
118	Dachdecker	804	8	25	114	245	206	75	131	372	69
119	Steinmetze	249	-	8	31	70	77	26	37	69	36
121	Maler u. Anstreicher	4 231	9	150	868	1 211	983	461	549	2 186	294
122	Bauglaser	262	1	5	25	71	56	30	74	144	32
123	Ofensetzer	34	1	-	2	8	11	3	9	9	10
124	Elektroinstallateure	1 182	7	43	171	398	362	101	100	909	54
125	Bauklempner	276	1	4	36	96	54	33	52	95	30
126	Installateure (Gas, Wasser)	158	2	2	24	52	30	18	30	79	11
127	Lüftungs- u. Kühlanlagen- hersteller	5	-	-	-	2	1	1	1	4	-
128	Zentralheizungsbauer	117	1	1	9	51	25	15	15	45	15
129	Schornsteinfeger	181	-	3	25	68	53	21	11	174	-
131	Klempner u. Installateure	1 018	7	26	132	323	266	107	157	529	111

noch Tabelle XII: Alter der Betriebsinhaber im
gegliedert nach Handwerksgruppen

Gr. u. Zw. Nr.	Gruppe Zweig	Betriebsinhaber								Berechtigung zur Lehrlings- ausbildung auf Grund einer		
		ins- gesamt	davon im Alter von ... Jahren							Meister- prüfung	Ver- leihung	
			unter 25	25 bis unter 30	30 bis unter 40	40 bis unter 50	50 bis unter 60	60 bis unter 65	65 und mehr			
1	2	3	4	5	6	7	8	9	10			
132	Strohdachdecker	-	-	-	-	-	-	-	-	-	-	-
201	Bäcker	5 215	28	169	855	1 653	1 197	540	773	3 372	309	
202	Konditoren	273	-	3	45	92	79	26	28	175	18	
203	Bäcker u. Konditoren	289	-	11	49	106	61	33	29	213	14	
204	Fleischer	3 179	20	97	521	1 086	716	308	431	2 092	192	
205	Rossschlachter	29	-	1	4	7	11	3	3	13	1	
206	Müller	1 326	20	40	148	349	333	152	284	356	177	
207	Brauer, Mälzer	-	-	-	-	-	-	-	-	-	-	
208	Lebkuchen-, Waffel- u. Oblatenbäcker	1	-	-	-	1	-	-	-	1	-	
209	Andere Süßwarenherstel- ler (Pralinen- u. Marzi- panhersteller)	13	-	-	-	3	3	2	5	1	2	
211	Hausschlachter	-	-	-	-	-	-	-	-	-	-	
221	Ölmüller	-	-	-	-	-	-	-	-	-	-	
301	Herrenschneider	2 895	6	62	505	913	649	213	547	1 235	229	
302	Damenschneider	5 035	50	332	1 296	1 834	1 026	268	229	1 785	234	
303	Herren- u. Damenschneider	1 075	4	32	226	377	247	76	113	619	81	
304	Wäscheschneider	192	3	9	40	52	50	20	18	42	9	
305	Korsettmacher	17	-	-	3	6	7	-	1	11	1	
306	Lederbekleidungsschneider	1	-	-	-	1	-	-	-	1	-	
307	Putzmacher	475	5	24	82	140	126	48	50	235	46	
308	Stricker	231	4	12	47	79	60	15	14	20	30	
309	Sticker	37	1	1	2	13	9	8	3	13	5	
311	Weber u. Wirker	26	1	4	4	10	4	2	1	10	1	
312	Klöppler	-	-	-	-	-	-	-	-	-	-	
313	Kunststopfer	5	-	-	1	-	4	-	-	1	-	
314	Textilhanddrucker	-	-	-	-	-	-	-	-	-	-	
315	Tuchmacher	3	-	-	-	2	-	-	1	-	-	
316	Seiler u. Netzmacher	30	-	-	3	6	5	4	12	8	-	
317	Segel- u. Zeltmacher	1	-	-	-	-	-	1	-	-	-	
318	Kürschner	120	-	3	12	38	37	14	16	48	12	
319	Hut- u. Mützenmacher	29	-	1	3	11	6	1	7	10	2	
321	Handschuhmacher	1	-	-	1	-	-	-	-	-	-	
322	Tierausstopfer u. Präpa- ratoren	1	-	-	1	-	-	-	-	1	-	
323	Schuhmacher	5 661	33	162	748	2 114	1 258	467	879	2 139	440	
324	Orthopädienschuhmacher	81	1	3	6	36	20	8	7	66	3	
325	Schäftemacher u. Stepper	27	-	2	5	3	7	5	5	7	2	
326	Holzschuh- u. Holzpantof- felmacher	66	-	4	6	27	20	5	4	9	10	
327	Sattler (rein)	164	2	5	15	36	37	22	47	64	22	
328	Autosattler (rein)	34	-	1	5	13	7	4	4	24	2	
329	Sattler u. Polsterer (Tapezierer)	864	2	22	134	255	207	95	149	400	93	
331	Polsterer (Tapezierer) u. Dekorateure	561	4	19	94	151	127	63	103	283	47	
332	Feintäschner	20	-	3	4	3	7	2	1	14	1	
334	Posamentierer	1	-	-	1	-	-	-	-	-	-	
335	Gerber u. Lederglätter	61	-	6	8	16	18	6	7	25	5	

Handwerk und ihre Berechtigung zur Lehrlingsausbildung
und -zweigen in Bund und Ländern

Gr. u. Zw. Nr.	Gruppe Zweig	Betriebsinhaber							Berechtigung zur Lehrlings- ausbildung auf Grund einer		
		ins- gesamt	davon im Alter von ... Jahren						Meister- prüfung	Ver- leihung	
			unter 25	25 bis unter 30	30 bis unter 40	40 bis unter 50	50 bis unter 60	60 bis unter 65			65 und mehr
1	2	3	4	5	6	7	8	9	10		
336	Stoffspielzeughersteller	-	-	-	-	-	-	-	-	-	-
401	Schmiede (gemischt)	3 047	18	94	347	986	726	352	524	1 958	240
402	Hufschmiede	71	-	4	6	22	18	8	13	42	6
403	Wagenschmiede	48	1	4	8	22	8	2	3	17	2
404	Anhängerbau	6	-	-	2	1	1	1	1	3	-
405	Werkzeugschmiede	15	-	-	-	8	3	2	2	9	1
406	Gesenkschmiede	-	-	-	-	-	-	-	-	-	-
407	Schiffsschmiede	1	-	-	-	-	-	-	1	1	-
408	Ankerschmiede	-	-	-	-	-	-	-	-	-	-
409	Kunstschmiede	5	-	-	1	2	1	1	-	5	-
411	Kesselschmiede	3	-	-	-	-	-	1	2	1	1
412	Federnschmiede	1	-	-	-	1	-	-	-	1	-
413	Nagelschmiede	1	-	-	-	-	1	-	-	-	1
414	Kettenschmiede	1	-	-	-	-	-	1	-	-	-
415	Landmaschinenhandwerker	245	8	8	28	83	65	21	32	120	21
416	Mühlenbauer	52	-	1	9	19	10	7	6	18	9
417	Schlosser (gemischt)	794	4	21	88	262	202	80	137	427	66
418	Bauschlosser	406	1	14	57	132	85	45	72	257	30
419	Waagenbauer	22	-	1	4	9	1	1	6	11	3
421	Dreher	15	-	-	1	5	6	1	2	9	1
422	Metallformer u. -giesser	10	-	-	-	2	4	3	1	4	1
423	Schweisser	8	-	-	5	2	1	-	-	4	1
424	Riet-, Webegeschirr- u. Kammacher	-	-	-	-	-	-	-	-	-	-
425	Feilhauer	9	-	-	-	2	2	2	3	3	1
426	Maschinenbauer einschl. Aufzugbauer u. Werkzeug- schlosser	162	-	5	31	56	26	19	25	87	15
427	Ziingiesser	1	-	-	-	1	-	-	-	1	-
428	Kraftfahrzeughandwerker	956	9	40	155	384	261	55	52	530	70
429	Zylinder- u. Kurbelwel- lenschleifer	7	-	-	1	3	3	-	-	4	-
431	Kraftfahrzeugelektriker	66	1	1	8	36	17	1	2	42	5
432	Vulkaniseure	56	-	5	6	25	17	2	1	22	6
433	Elektromaschinenbauer	47	-	3	11	14	7	6	6	29	3
434	Elektromechaniker	90	1	9	17	29	19	7	8	61	5
435	Rundfunkmechaniker	130	2	8	42	46	26	3	3	57	21
436	Schwachstrommechaniker	1	-	-	-	1	-	-	-	-	-
437	Allgemeine Mechaniker	271	1	1	23	127	81	15	23	113	23
438	Feinmechaniker	15	-	-	4	6	2	1	2	9	2
439	Werkzeugmacher u. Ma- schinenbauer	15	-	-	3	2	5	1	4	7	2
441	Fahrradmechaniker (rein)	258	2	8	18	95	87	21	27	33	15
442	Büro- u. Sprechmaschinen- mechaniker (rein)	68	-	3	14	24	18	5	4	36	5
443	Nähmaschinenmechaniker (rein)	10	-	-	-	5	2	1	2	2	-
444	Fahrrad- u. Nähmaschinen- mechaniker	183	1	6	18	57	59	15	27	47	18
445	Nähmaschinen- u. Büro- maschinenmechaniker	29	-	1	3	16	6	3	-	16	2

Gr. u. Zw. Nr.	Gruppe Zweig	Betriebsinhaber							Berechtigung zur Lehrlings- ausbildung auf Grund einer		
		ins- gesamt	davon im Alter von ... Jahren						Meister- prüfung	Ver- leihung	
			unter 25	25 bis unter 30	30 bis unter 40	40 bis unter 50	50 bis unter 60	60 bis unter 65			65 und mehr
1	2	3	4	5	6	7	8	9	10		
446	Optikmechaniker (Fein- optiker)	12	-	1	2	5	1	1	2	8	4
447	Kupferschmiede	22	-	-	1	8	5	6	2	12	3
448	Geräteklempler	16	-	-	3	5	3	1	4	4	3
449	Kühlerhersteller u. -re- parateure	16	-	1	1	8	6	-	-	6	1
451	Büchsenmacher	11	-	1	2	3	3	1	1	7	1
452	Messerschmiede	54	-	1	6	14	11	8	14	16	14
453	Gold- u. Silberschmiede	178	-	9	23	55	46	20	25	86	19
454	Taschenuhrengehäusemacher	-	-	-	-	-	-	-	-	-	-
455	Gold-, Silber- u. Alumi- niumschläger	4	-	1	-	1	-	-	2	1	1
456	Uhrmacher	525	2	24	69	149	130	57	94	193	60
457	Graveure	19	-	-	3	4	7	-	5	9	-
458	Edelsteingraveure u. -schleifer	-	-	-	-	-	-	-	-	-	-
459	Sürtler	2	-	-	-	-	1	-	1	2	-
461	Metalldrücker	3	-	-	-	1	1	1	-	3	-
462	Formstecher	-	-	-	-	-	-	-	-	-	-
463	Guillocheure	-	-	-	-	-	-	-	-	-	-
464	Ziseleure	1	-	-	-	1	-	-	-	-	-
465	Kunstgiesser	-	-	-	-	-	-	-	-	-	-
466	Kunstemailleure	-	-	-	-	-	-	-	-	-	-
467	Emaillere	1	-	-	-	1	-	-	-	-	-
468	Damaszierer	-	-	-	-	-	-	-	-	-	-
469	Galvaniseure	4	-	-	-	-	4	-	-	2	-
471	Metallschleifer	10	-	1	-	3	5	1	-	3	-
472	Metallspiel- u. Metall- schmuckwarenhersteller	-	-	-	-	-	-	-	-	-	-
501	Möbeltischler	282	1	8	20	88	58	26	81	118	39
502	Bautischler	145	-	4	14	49	28	21	29	59	17
503	Bau- u. Möbeltischler	4 688	29	103	669	1 592	957	471	867	2 340	538
504	Stuhltischler	30	-	2	2	7	5	9	5	6	7
505	Sargtischler	25	-	-	3	8	8	2	4	7	3
506	Jalousie- u. Rolladenbauer	36	-	1	7	7	12	4	5	15	4
507	Parkettleger u. Kegel- bahnbauer	21	-	1	1	8	5	2	4	3	4
508	Intarsienschneider	-	-	-	-	-	-	-	-	-	-
509	Uhrengehäusemacher	-	-	-	-	-	-	-	-	-	-
511	Boots- u. Schiffsbauer	4	-	-	-	1	1	-	2	-	-
512	Modellbauer (-tischler)	29	-	-	2	13	7	3	4	19	4
513	Stellmacher (Wagner)	1 681	5	31	169	611	389	141	335	668	230
514	Karosserie- u. Fahrzeug- bauer	60	1	-	9	26	14	3	7	35	3
515	Stellmacher (Wagner) u. Karosseriebauer (gemischt)	381	1	10	43	145	82	31	69	185	44
516	Drechsler	90	1	2	6	24	18	13	26	28	18
517	Griff- u. Heftemacher	2	-	-	-	-	-	1	1	-	-
518	Holzspielzeughersteller	3	-	1	1	1	-	-	-	-	-
519	Elfenbeinschnitzer	-	-	-	-	-	-	-	-	-	-
521	Bernsteindrechsler u. -schnitzer	-	-	-	-	-	-	-	-	-	-

Handwerk und ihre Berechtigung zur Lehrlingsausbildung
 und -zweigen in Bund und Ländern

Gr. u. Zw. Nr.	Gruppe Zweig	Betriebsinhaber							Berechtigung zur Lehrlings- ausbildung auf Grund einer		
		ins- gesamt	davon im Alter von ... Jahren						Meister- prüfung	Ver- leihung	
			unter 25	25 bis unter 30	30 bis unter 40	40 bis unter 50	50 bis unter 60	60 bis unter 65			65 und mehr
1	2	3	4	5	6	7	8	9	10		
522	Schirm- u. Stockmacher	9	2	-	-	3	-	2	2	1	1
523	Holzbildhauer	40	-	-	6	10	8	8	8	16	10
524	Böttcher u. Weinküfer	804	3	17	98	301	173	63	149	316	98
525	Muldenhauer	-	-	-	-	-	-	-	-	-	-
526	Korb- u. Stuhlflechter	158	1	5	15	39	47	18	33	28	12
527	Bürsten- u. Pinselmacher	188	13	33	38	43	26	14	21	11	14
528	Holzrechen- u. Siebmacher	-	-	-	-	-	-	-	-	-	-
601	Augenoptiker	69	-	1	15	24	17	7	5	47	7
602	Bandagisten	16	-	-	2	5	8	1	-	5	-
603	Orthopädiemechaniker	46	1	2	7	14	13	5	4	27	4
604	Chirurgieinstrumenten- macher	-	-	-	-	-	-	-	-	-	-
605	Zahntechniker	49	-	3	15	25	4	2	-	27	4
606	Herrenfriseure	1 646	8	40	308	520	426	150	194	333	88
607	Damenfriseure	418	6	32	134	169	51	13	13	190	16
608	Herren- u. Damenfriseure	1 621	10	94	480	520	333	85	99	958	93
609	Färber u. chem. Reiniger	51	-	1	10	10	17	4	9	27	6
611	Seifensieder, Leimsieder	-	-	-	-	-	-	-	-	-	-
612	Kerzenzieher	-	-	-	-	-	-	-	-	-	-
613	Wäscher, Plätter	162	3	4	17	43	53	19	23	36	22
614	Glas- u. Gebäudereiniger	16	-	-	1	5	6	1	3	6	4
701	Photographen	338	1	7	36	98	91	32	73	74	65
702	Buchdrucker	-	-	-	-	-	-	-	-	-	-
703	Buchbinder	177	1	5	17	49	36	23	46	74	28
704	Linierer	-	-	-	-	-	-	-	-	-	-
705	Kartonagenmacher	-	-	-	-	-	-	-	-	-	-
706	Töpfer	41	-	6	7	12	8	4	4	22	5
707	Keramiker	6	-	-	2	1	1	-	2	3	3
708	Modelleure	3	-	-	1	2	-	-	-	1	-
709	Steinbildhauer	157	1	6	20	45	29	18	38	55	27
711	Marmor- u. Naturstein- schleifer	10	1	1	1	2	3	-	2	2	1
712	Glaser, ausser Bauglaser	50	-	2	2	11	12	9	14	16	11
713	Glasschleifer	13	-	-	1	5	2	2	3	1	-
714	Glasaugenmacher	-	-	-	-	-	-	-	-	-	-
715	Glasbläser u. Glasinstru- mentenmacher	6	-	-	4	-	2	-	-	2	1
716	Glas- u. Porzellanmaler	5	-	-	-	1	2	1	1	1	3
717	Vergolder u. Einrahmer	20	-	-	3	5	3	1	8	4	4
718	Lackierer	49	-	4	8	17	6	6	8	21	4
719	Schilderhersteller	6	-	1	1	1	3	-	-	3	-
721	Geigerbauer	7	-	-	1	1	4	-	1	2	1
722	Klavierbauer	34	-	-	1	16	10	3	4	6	3
723	Orgelbauer	11	-	-	1	5	2	1	2	6	2
724	Glockengiesser	6	-	-	1	-	2	1	2	2	2
725	Musikinstrumentenmacher (gemischt)	35	-	-	4	9	10	5	7	11	10
726	Schiffs- u. Kesselreiniger	-	-	-	-	-	-	-	-	-	-

noch Tabelle XII: Alter der Betriebsinhaber im
gegliedert nach Handwerksgruppen

Gr. u. Zw. Nr.	Gruppe Zweig	Betriebsinhaber							Berechtigung zur Lehrlings- ausbildung auf Grund einer		
		ins- gesamt	davon im Alter von ... Jahren						Meister- prüfung	Ver- leihung	
			unter 25	25 bis unter 30	30 bis unter 40	40 bis unter 50	50 bis unter 60	60 bis unter 65			65 und mehr
1	2	3	4	5	6	7	8	9	10		
	Handwerk	31 629	46	669	4 331	9 885	7 842	3 458	5 398	17 176	2 742
I	Bauhandwerke	6 801	10	141	934	2 027	1 704	807	1 178	3 889	665
II	Nahrungsmittelhandwerke	4 194	14	119	562	1 181	1 089	531	698	2 733	306
III	Bekleidungs-, Textil- u. Lederhandwerke	9 123	11	187	1 291	3 006	2 301	910	1 417	4 078	742
IV	Eisen- u. metallverar- beitende Handwerke	4 057	3	104	539	1 328	1 040	408	635	2 475	269
V	Holzverarbeitende Handwerke	4 821	4	67	492	1 566	1 079	546	1 067	2 655	549
VI	Gesundheits- u. Körper- pflege, chem. u. Reini- gungshandwerke	1 889	3	41	409	562	456	178	240	949	121
VII	Papierverarbeitende, ke- ramische u. sonstige Handwerke	744	1	10	104	215	173	78	163	397	90
101	Hochbau	1 237	2	20	166	390	298	138	223	601	173
102	Tiefbau	32	-	2	2	7	13	4	4	4	1
103	Hoch- u. Tiefbau	253	-	3	45	75	59	19	52	159	48
104	Beton- u. Stahlbetonbauer	22	-	2	2	9	7	2	-	9	-
105	Backofenbauer	8	-	-	1	1	2	1	3	4	1
106	Brunnenbauer	7	-	-	2	1	3	-	1	2	1
107	Feuerungs-, Schornstein- u. Industrieofenbauer	3	-	-	1	1	-	1	-	-	-
108	Platten- u. Fliesenleger	44	-	3	12	7	9	9	4	29	7
109	Steinholzleger	7	-	-	1	1	2	1	2	-	-
111	Wärme-, Kälte- u. Schall- schutzisolierer	7	-	-	1	5	-	1	-	4	1
112	Beton- u. Kunststeinher- steller, Mosaik- u. Ter- razzoleger	79	-	2	7	25	22	6	17	31	13
113	Strassenbauer (rein)	4	-	-	-	3	1	-	-	2	-
114	Strassenbauer mit Tief- bau, Gleisoberbau u. Landeskulturbau	28	-	1	5	12	6	3	1	9	2
115	Pflasterer (Steinsetzer u. Asphaltierer)	63	-	1	1	32	7	9	13	38	3
116	Stukkateure (Gipser) u. Verputzer	379	-	7	45	125	98	42	62	210	36
117	Zimmerer u. Treppenbauer	1 099	5	22	99	342	266	123	242	557	136
118	Dachdecker	116	-	3	10	37	23	19	24	53	15
119	Steinmetze	75	-	2	5	26	16	6	20	31	13
121	Maler u. Anstreicher	1 427	-	33	308	372	330	174	210	928	70
122	Bauglaser	96	-	2	6	22	24	16	26	55	17
123	Ofensetzer	206	-	3	25	67	45	25	41	139	8
124	Elektroinstallateure	623	3	17	83	154	206	99	61	382	45
125	Bauklempler	174	-	4	17	64	34	28	27	89	15
126	Installateure (Gas, Wasser)	68	-	2	6	20	23	10	7	40	4
127	Lüftungs- u. Kühlanlagen- hersteller	5	-	-	1	1	3	-	-	3	-
128	Zentralheizungsbauer	27	-	-	5	12	4	3	3	14	5
129	Schornsteinfeger	88	-	-	4	28	33	15	8	83	-
131	Klempler u. Installateure	624	-	12	74	188	170	53	127	413	51

Handwerk und ihre Berechtigung zur Lehrlingsausbildung
und -zweigen in Bund und Ländern

Gr. u. Zw. Nr.	Gruppe Zweig	Betriebsinhaber							Berechtigung zur Lehrlings- ausbildung auf Grund einer		
		ins- gesamt	davon im Alter von ... Jahren						Meister- prüfung	Ver- leihung	
			unter 25	25 bis unter 30	30 bis unter 40	40 bis unter 50	50 bis unter 60	60 bis unter 65			65 und mehr
1	2	3	4	5	6	7	8	9	10		
132	Strohdachdecker	-	-	-	-	-	-	-	-	-	-
201	Bäcker	1 965	5	60	269	523	491	245	372	1 272	152
202	Konditoren	135	-	5	21	27	38	24	20	86	5
203	Bäcker u. Konditoren	207	-	5	38	64	50	27	23	156	5
204	Fleischer	1 333	3	24	192	432	343	158	181	955	70
205	Rossschlachter	12	-	2	4	-	2	-	4	8	2
206	Müller	487	4	21	28	128	149	68	89	223	64
207	Brauer, Mälzer	51	2	2	7	7	16	9	8	30	8
208	Lebkuchen-, Waffel- u. Oblatenbäcker	1	-	-	1	-	-	-	-	1	-
209	Andere Süßwarenherstel- ler (Pralinen- u. Marzi- panhersteller)	3	-	-	2	-	-	-	1	2	-
211	Hauschlachter	-	-	-	-	-	-	-	-	-	-
221	Ölmüller	-	-	-	-	-	-	-	-	-	-
301	Herrenschneider	1 586	-	12	215	484	426	145	304	767	124
302	Damenschneider	2 445	5	80	484	828	618	235	195	915	189
303	Herren- u. Damenschneider	398	-	13	55	141	92	52	45	212	30
304	Wäscheschneider	195	-	4	23	62	57	18	31	52	12
305	Korsettmacher	10	-	-	3	3	1	-	3	3	1
306	Lederbekleidungsschneider	1	-	-	-	1	-	-	-	-	-
307	Putzmacher	302	-	14	60	81	81	25	41	163	43
308	Stricker	141	-	1	10	47	55	18	10	38	15
309	Sticker	36	-	-	5	6	16	1	8	9	6
311	Weber u. Wirker	41	-	4	15	11	10	1	-	24	-
312	Klöppler	-	-	-	-	-	-	-	-	-	-
313	Kunststopfer	-	-	-	-	-	-	-	-	-	-
314	Textilhanddrucker	-	-	-	-	-	-	-	-	-	-
315	Tuchmacher	1	-	-	-	1	-	-	-	-	-
316	Seiler u. Netzmacher	75	-	-	4	25	20	9	17	29	9
317	Segel- u. Zeltmacher	-	-	-	-	-	-	-	-	-	-
318	Kürschner	89	-	3	8	24	29	12	13	45	3
319	Hut- u. Mützenmacher	23	-	-	1	9	3	1	9	8	6
321	Handschuhmacher	2	-	-	-	-	-	2	-	-	-
322	Tierausstopfer u. Präpara- toren	2	-	-	-	-	-	-	2	2	-
323	Schuhmacher	2 486	4	42	262	895	565	250	468	1 112	193
324	Orthopädienschuhmacher	37	-	-	1	10	13	6	7	33	3
325	Schäftemacher u. Stepper	6	-	-	-	1	4	1	-	4	-
326	Holzschuh- u. Holzpan- toffelmacher	40	-	1	2	9	18	6	4	7	4
327	Sattler (rein)	256	-	2	27	63	73	32	59	110	22
328	Autosattler (rein)	18	-	-	2	4	7	-	5	11	3
329	Sattler u. Polsterer (Tapezierer)	621	1	4	69	210	136	66	135	350	54
331	Polsterer (Tapezierer) u. Dekorateure	273	1	5	44	75	72	26	50	171	20
332	Feintäschner	3	-	-	-	-	1	2	-	2	-
334	Posamentierer	1	-	-	-	-	1	-	-	1	-
335	Gerber u. Lederglätter	35	-	2	1	16	3	2	11	10	5

noch Tabelle XII: Alter der Betriebsinhaber im
gegliedert nach Handwerksgruppen

Gr. u. Zw. Nr.	Gruppe Zweig	Betriebsinhaber							Berechtigung zur Lehrlings- ausbildung auf Grund einer		
		ins- gesamt	davon im Alter von ... Jahren						Meister- prüfung	Ver- leihung	
			unter 25	25 bis unter 30	30 bis unter 40	40 bis unter 50	50 bis unter 60	60 bis unter 65			65 und mehr
1	2	3	4	5	6	7	8	9	10		
336	Stoffspielzeughersteller	-	-	-	-	-	-	-	-	-	-
401	Schmiede (gemischt)	1 202	1	45	134	329	302	156	235	853	79
402	Hufschmiede	6	-	-	-	2	1	-	3	4	2
403	Wagenschmiede	13	-	-	1	5	1	3	3	10	-
404	Anhängerbau	2	-	-	-	1	1	-	-	1	-
405	Werkzeugschmiede	3	-	-	-	2	-	-	1	1	1
406	Gesenkschmiede	1	-	-	-	1	-	-	-	-	-
407	Schiffsschmiede	-	-	-	-	-	-	-	-	-	-
408	Ankerschmiede	-	-	-	-	-	-	-	-	-	-
409	Kunstschmiede	-	-	-	-	-	-	-	-	-	-
411	Kesselschmiede	1	-	-	-	-	1	-	-	1	-
412	Federnschmiede	-	-	-	-	-	-	-	-	-	-
413	Nagelschmiede	7	-	-	-	2	4	-	1	-	-
414	Kettenschmiede	1	-	-	-	1	-	-	-	1	-
415	Landmaschinenhandwerker	110	-	4	18	36	39	7	6	66	7
416	Mühlenbauer	19	-	-	-	3	8	3	5	13	2
417	Schlosser (gemischt)	293	-	2	27	95	70	29	70	177	19
418	Bauschlosser	212	1	6	21	60	45	23	56	163	15
419	Waagenbauer	4	-	-	-	-	1	3	-	3	-
421	Dreher	4	-	1	-	-	-	2	1	2	1
422	Metallformer u. -giesser	5	-	-	-	2	2	-	1	-	-
423	Schweisser	-	-	-	-	-	-	-	-	-	-
424	Riet-, Webegeschirr- u. Kammacher	2	-	-	-	-	2	-	-	-	-
425	Feilenhauer	13	-	-	2	7	2	-	2	9	-
426	Maschinenbauer einschl. Aufzugbauer u. Werkzeug- schlosser	45	-	-	11	16	9	4	5	31	2
427	Zinngiesser	2	-	-	1	1	-	-	-	2	-
428	Kraftfahrzeughandwerker	496	-	13	77	218	134	26	28	312	25
429	Zylinder- u. Kurbelwel- lenschleifer	2	-	-	1	1	-	-	-	1	-
431	Kraftfahrzeugelektriker	19	-	2	-	7	10	-	-	14	-
432	Vulkaniseure	34	-	-	7	13	4	6	4	13	-
433	Elektromaschinenbauer	9	-	-	-	3	3	3	-	6	-
434	Elektromechaniker	121	-	3	29	26	31	16	16	60	16
435	Rundfunkmechaniker	81	-	8	29	19	18	3	4	46	11
436	Schwachstrommechaniker	1	-	-	-	1	-	-	-	-	-
437	Allgemeine Mechaniker	369	-	7	59	147	93	22	41	215	28
438	Feinmechaniker	56	-	-	16	24	7	-	9	45	5
439	Werkzeugmacher u. Ma- schinenbauer	27	-	1	3	10	8	3	2	15	4
441	Fahrradmechaniker (rein)	232	-	-	16	80	85	26	25	60	11
442	Büro- u. Sprechmaschinen- mechaniker (rein)	47	-	1	10	24	7	-	5	25	5
443	Nähmaschinenmechaniker (rein)	7	-	-	-	3	-	1	3	3	-
444	Fahrrad- u. Nähmaschinen- mechaniker	64	-	1	9	20	14	9	11	30	-
445	Nähmaschinen- u. Büroma- schinemechaniker	17	-	-	4	10	1	-	2	12	-

Handwerk und ihre Berechtigung zur Lehrlingsausbildung und -zweigen in Bund und Ländern

Gr. u. Zw. Nr.	Gruppe Zweig	Betriebsinhaber							Berechtigung zur Lehrlings- ausbildung auf Grund einer		
		ins- gesamt	davon im Alter von ... Jahren						Meister- prüfung	Ver- leihung	
			unter 25	25 bis unter 30	30 bis unter 40	40 bis unter 50	50 bis unter 60	60 bis unter 65			65 und mehr
1	2	3	4	5	6	7	8	9	10		
446	Optikmechaniker (Fein- optiker)	6	-	-	2	4	-	-	-	4	-
447	Kupferschmiede	33	-	-	1	10	8	5	9	27	1
448	Geräteklempler	7	-	-	-	4	1	1	1	5	-
449	Kühlerhersteller u.-re- parateure	5	-	-	3	-	2	-	-	3	-
451	Büchsenmacher	4	-	-	-	-	4	-	-	2	-
452	Messerschmiede	33	-	-	3	10	6	9	5	18	5
453	Gold- u. Silberschmiede	46	-	2	6	14	10	2	12	22	4
454	Taschenuhrengehäusemacher	-	-	-	-	-	-	-	-	-	-
455	Gold-, Silber- u. Alumi- niumschläger	2	-	-	-	-	1	-	1	1	-
456	Uhrmacher	352	1	7	47	107	83	43	64	181	24
457	Graveure	19	-	1	2	3	9	2	2	10	2
458	Edelsteingraveure u. -schleifer	-	-	-	-	-	-	-	-	-	-
459	Gürtler	1	-	-	-	-	1	-	-	-	-
461	Metalldrücker	3	-	-	-	-	2	1	-	-	-
462	Formstecher	-	-	-	-	-	-	-	-	-	-
463	Guillocheure	-	-	-	-	-	-	-	-	-	-
464	Ziseleure	1	-	-	-	-	1	-	-	1	-
465	Kunstgiesser	-	-	-	-	-	-	-	-	-	-
466	Kunstemailleure	-	-	-	-	-	-	-	-	-	-
467	Emaillere	4	-	-	-	3	1	1	-	2	-
468	Damaszierer	1	-	-	-	-	1	-	-	1	-
469	Galvaniseure	11	-	-	-	4	5	-	2	4	-
471	Metallschleifer	2	-	-	-	-	2	-	-	-	-
472	Metallspiel- u. Metall- schmuckwarenhersteller	-	-	-	-	-	-	-	-	-	-
501	Möbeltischler	733	-	16	78	222	142	77	198	394	86
502	Bautischler	55	-	-	10	19	12	5	9	33	5
503	Bau- u.- Möbeltischler	1 462	1	17	155	498	332	149	310	937	153
504	Stuhltischler	18	-	-	6	3	4	2	3	12	3
505	Sargtischler	9	-	-	-	3	2	2	2	1	2
506	Jalousie-u. Rolladenbauer	17	-	-	-	9	6	2	-	8	6
507	Parkettleger u. Kegel- bahnbauer	19	-	-	4	9	2	2	2	8	2
508	Intarsienschneider	3	-	-	-	-	3	-	-	2	1
509	Uhrengehäusemacher	22	-	-	4	6	5	2	5	9	3
511	Boots- u. Schiffsbauer	12	-	-	-	7	2	-	3	5	-
512	Modellbauer (-tischler)	18	-	1	1	6	6	2	2	15	-
513	Stellmacher (Wagner)	987	-	11	95	337	246	121	177	504	131
514	Karosserie- u. Fahrzeug- bauer	21	-	-	1	13	5	2	-	18	-
515	Stellmacher (Wagner) u. Karosseriebauer(gemischt)	79	-	-	2	18	24	11	24	49	6
516	Drechsler	214	-	3	21	63	55	23	49	116	18
517	Griff- u. Heftmacher	-	-	-	-	-	-	-	-	-	-
518	Holzspielzeughersteller	1	-	-	-	1	-	-	-	-	-
519	Elfenbeinschnitzer	1	-	-	-	-	-	-	1	1	-
521	Bernsteindrechsler u. -schnitzer	-	-	-	-	-	-	-	-	-	-

noch Tabelle XII: Alter der Betriebsinhaber im
gegliedert nach Handwerksgruppen

Gr. u. Zw. Nr.	Gruppe Zweig	Betriebsinhaber							Berechtigung zur Lehrlings- ausbildung auf Grund einer		
		ins- gesamt	davon im Alter von ... Jahren						Meister- prüfung	Ver- leihung	
			unter 25	25 bis unter 30	30 bis unter 40	40 bis unter 50	50 bis unter 60	60 bis unter 65			65 und mehr
1	2	3	4	5	6	7	8	9	10		
522	Schirm- u. Stockmacher	27	-	-	-	6	13	2	6	7	2
523	Holzbildhauer	100	-	1	7	32	27	10	23	48	23
524	Böttcher u. Weinküfer	699	-	7	73	214	116	93	196	400	79
525	Muldenhauer	2	-	-	-	1	-	-	1	1	-
526	Korb- u. Stuhlflechter	204	3	-	24	71	52	23	31	77	16
527	Bürsten- u. Pinselmacher	82	-	11	8	17	17	10	19	2	8
528	Holzrechen- u. Siebmacher	36	-	-	3	11	8	8	6	8	5
601	Augenoptiker	33	-	1	10	10	8	3	1	23	1
602	Bandagisten	27	-	-	6	8	8	2	3	18	1
603	Orthopädiemechaniker	3	-	-	-	1	1	-	1	2	-
604	Chirurgieinstrumenten- macher	4	-	-	-	2	1	-	1	2	-
605	Zahntechniker	26	-	-	7	11	8	-	-	20	-
606	Herrenfriseure	789	-	7	143	217	209	88	125	266	47
607	Damenfriseure	145	1	11	35	44	28	13	13	87	8
608	Herren- u. Damenfriseure	656	2	18	179	214	138	44	61	454	44
609	Färber u. chem. Reiniger	35	-	-	6	5	10	6	8	14	3
611	Seifensieder, Leimsieder	9	-	-	3	-	3	-	3	7	-
612	Kerzenzieher	1	-	-	-	-	1	-	-	1	-
613	Wäscher, Plätter	146	-	4	17	47	36	21	21	50	17
614	Glas- u. Gebäudereiniger	15	-	-	3	3	5	1	3	5	-
701	Photographen	235	1	3	41	57	63	32	38	97	33
702	Buchdrucker	-	-	-	-	-	-	-	-	-	-
703	Buchbinder	133	-	-	19	26	39	13	36	86	13
704	Linierer	-	-	-	-	-	-	-	-	-	-
705	Kartonagenmacher	3	-	-	-	1	-	-	2	2	1
706	Töpfer	11	-	1	2	4	1	1	2	7	-
707	Keramiker	8	-	1	2	2	3	-	-	3	1
708	Modelleure	-	-	-	-	-	-	-	-	-	-
709	Steinbildhauer	114	-	2	14	36	20	14	28	51	24
711	Marmor- u. Naturstein- schleifer	2	-	-	-	1	-	-	1	2	-
712	Glaser, ausser Bauglaser	130	-	-	15	46	26	10	33	88	8
713	Glasschleifer	7	-	-	-	1	2	-	4	3	-
714	Glasaugenmacher	-	-	-	-	-	-	-	-	-	-
715	Glasbläser u. Glasinstru- mentenmacher	9	-	2	2	5	-	-	-	7	-
716	Glas- u. Porzellanmaler	7	-	-	-	2	-	2	3	5	-
717	Vergolder u. Einrahmer	12	-	-	-	2	8	-	2	6	2
718	Lackierer	17	-	-	-	15	2	-	-	15	-
719	Schilderhersteller	3	-	-	-	2	-	-	1	2	-
721	Geigenbauer	5	-	-	-	1	1	-	3	3	-
722	Klavierbauer	15	-	-	-	3	5	3	4	5	3
723	Orgelbauer	11	-	-	1	3	1	1	5	3	1
724	Glockengiesser	-	-	-	-	-	-	-	-	-	-
725	Musikinstrumentenmacher (gemischt)	22	-	1	8	8	2	2	1	12	4
726	Schiffs- u. Kesselreiniger	-	-	-	-	-	-	-	-	-	-

Handwerk und ihre Berechtigung zur Lehrlingsausbildung
und -zweigen in Bund und Ländern

Gr. u. Zw. Nr.	Gruppe Zweig	Betriebsinhaber							Berechtigung zur Lehrlings- ausbildung auf Grund einer		
		ins- gesamt	davon im Alter von ... Jahren						Meister- prüfung	Ver- leihung	
			unter 25	25 bis unter 30	30 bis unter 40	40 bis unter 50	50 bis unter 60	60 bis unter 65			65 und mehr
1	2	3	4	5	6	7	8	9	10		
	Handwerk	30 690	46	804	4 997	9 542	7 298	3 547	4 456	16 863	3 261
I	Bauhandwerke	6 072	9	147	1 069	1 735	1 512	791	809	3 460	720
II	Nahrungsmittelhandwerke	3 968	1	83	633	1 131	982	544	594	2 497	381
III	Bekleidungs-, Textil- u. Lederhandwerke	9 038	29	325	1 682	3 034	2 013	842	1 113	4 724	783
IV	Eisen- u. metallverar- beitende Handwerke	4 267	-	103	587	1 365	1 114	459	639	2 539	392
V	Holzverarbeitende Handwerke	5 238	3	84	604	1 698	1 164	666	1 019	2 660	754
VI	Gesundheits- u. Körper- pflege, chem. u. Reini- gungshandwerke	1 550	4	51	339	426	385	173	172	711	150
VII	Papierverarbeitende, ke- ramische u. sonstige Handwerke	557	-	11	83	153	128	72	110	272	81
101	Hochbau	387	-	12	67	111	85	51	61	168	54
102	Tiefbau	14	-	1	2	7	-	3	1	4	-
103	Hoch- u. Tiefbau	814	-	17	95	261	212	110	119	389	128
104	Beton- u. Stahlbetonbauer	12	-	-	3	3	2	3	1	6	4
105	Backofenbauer	7	-	-	-	2	2	1	2	2	-
106	Brunnenbauer	5	-	-	-	1	2	1	1	1	1
107	Feuerungs-, Schornstein- u. Industrieofenbauer	8	-	-	1	2	3	-	2	4	2
108	Platten- u. Fliesenleger	52	-	1	12	15	12	6	6	22	14
109	Steinholzleger	1	-	-	-	-	1	-	-	-	-
111	Wärme-, Kälte- u. Schall- schutzisolierer	14	-	-	2	5	5	-	2	5	3
112	Beton- u. Kunststeinher- steller, Mosaik- u. Ter- razzoleger	59	-	1	7	18	17	9	7	15	6
113	Strassenbauer (rein)	3	-	-	1	1	-	-	1	1	-
114	Strassenbauer mit Tief- bau, Gleisoberbau u. Landeskulturbau	6	-	-	3	2	-	-	1	-	-
115	Pflasterer (Steinsetzer u. Asphaltierer)	51	-	1	8	15	15	10	2	30	5
116	Stukkateure (Gipser) u. Verputzer	522	-	11	75	136	156	86	58	228	49
117	Zimmerer u. Treppenbauer	1 024	3	12	118	326	250	162	153	467	209
118	Dachdecker	52	-	1	8	17	9	6	11	25	6
119	Steinmetze	140	-	3	11	39	35	27	25	57	21
121	Maler u. Anstreicher	1 284	4	45	402	276	298	134	125	917	74
122	Bauglaser	237	-	6	29	64	63	27	48	144	31
123	Ofensetzer	185	1	3	37	46	37	19	42	102	23
124	Elektroinstallateure	408	1	15	66	134	117	39	36	329	24
125	Bauklempner	472	-	12	74	139	107	63	77	299	52
126	Installateure (Gas, Wasser)	105	-	4	14	31	33	12	11	72	7
127	Lüftungs- u. Kühlanlagen- hersteller	5	-	-	-	3	1	1	-	4	-
128	Zentralheizungsbauer	19	-	1	3	9	2	2	2	11	3
129	Schornsteinfeger	86	-	-	17	31	21	10	7	86	-
131	Klempner u. Installateure	100	-	1	14	41	27	9	8	72	4

Gr. u. Zw. Nr.	Gruppe Zweig	Betriebsinhaber							Berechtigung zur Lehrlings- ausbildung auf Grund einer		
		ins- gesamt	davon im Alter von ... Jahren						Meister- prüfung	Ver- leihung	
			unter 25	25 bis unter 30	30 bis unter 40	40 bis unter 50	50 bis unter 60	60 bis unter 65			65 und mehr
1	2	3	4	5	6	7	8	9	10		
132	Strohdachdecker	-	-	-	-	-	-	-	-	-	-
201	Bäcker	1 829	-	39	319	436	479	264	292	1 138	158
202	Konditoren	220	-	5	30	66	61	25	33	120	14
203	Bäcker u. Konditoren	127	-	3	30	42	22	15	15	100	5
204	Fleischer	1 132	-	25	188	403	246	137	133	804	80
205	Roschlachter	4	-	-	-	3	-	1	-	3	2
206	Müller	547	1	6	53	147	148	88	104	281	107
207	Brauer, Mälzer	92	-	4	10	27	23	13	15	44	15
208	Lebkuchen-, Waffel- u. Oblatenbäcker	6	-	1	2	3	-	-	-	4	-
209	Andere Süßwarenhersteller (Pralinen- u. Marzipanher- steller)	11	-	-	1	4	3	1	2	3	-
211	Hausschlachter	-	-	-	-	-	-	-	-	-	-
221	Ölmüller	-	-	-	-	-	-	-	-	-	-
301	Herrenschneider	1 294	3	25	217	377	290	138	244	659	135
302	Damenschneider	2 529	15	154	689	808	567	181	115	1 015	165
303	Herren- u. Damenschneider	499	1	9	117	189	96	37	50	342	42
304	Wäscheschneider	123	4	16	38	43	15	7	-	39	9
305	Korsettmacher	10	-	-	1	4	3	2	-	3	1
306	Lederbekleidungsschneider	2	-	-	2	-	-	-	-	2	-
307	Putzmacher	220	-	11	36	82	52	27	12	712	26
308	Stricker	301	3	12	47	93	102	22	22	42	24
309	Sticker	27	1	1	3	6	7	5	4	9	2
311	Weber u. Wirker	117	-	14	35	33	15	6	14	26	14
312	Klöppler	-	-	-	-	-	-	-	-	-	-
313	Kunststopfer	1	-	-	-	1	-	-	-	-	-
314	Textilhanddrucker	1	-	-	1	-	-	-	-	-	-
315	Tuchmacher	1	-	-	-	1	-	-	-	-	-
316	Seiler- u. Netzmacher	72	-	1	3	18	19	10	21	34	8
317	Segel- u. Zeltmacher	-	-	-	-	-	-	-	-	-	-
318	Kürschner	79	-	2	19	20	22	7	9	44	5
319	Hut- u. Mützenmacher	30	-	1	6	6	4	2	11	9	7
321	Handschuhmacher	21	-	2	6	6	2	2	3	17	4
322	Tierausstopfer u. Präpa- ratoren	1	-	-	-	-	1	-	-	-	1
323	Schuhmacher	2 471	2	54	292	980	535	227	301	1 066	231
324	Orthopädienschuhmacher	41	-	-	2	21	12	3	3	38	-
325	Schäftemacher u. Stepper	14	-	-	1	6	2	1	4	6	1
326	Holzschuh- u. Holzpantoffel- macher	-	-	-	-	-	-	-	-	-	-
327	Sattler (rein)	131	-	-	17	27	35	16	36	56	11
328	Autosattler (rein)	12	-	-	2	8	-	2	-	11	-
329	Sattler u. Polsterer (Tapezierer)	726	-	12	90	207	163	117	137	389	81
331	Polsterer (Tapezierer) u. Dekorateure	226	-	10	48	72	49	22	25	166	9
332	Feintäschner	11	-	-	2	6	3	-	-	3	-
334	Posamentierer	2	-	-	-	1	-	-	1	-	-
335	Gerber u. Lederglätter	76	-	1	8	19	19	8	21	36	7

Handwerk und ihre Berechtigung zur Lehrlingsausbildung
und -zweigen in Bund und Ländern

Gr. u. Zw. Nr.	Gruppe Zweig	Betriebsinhaber							Berechtigung zur Lehrlings- ausbildung auf Grund einer		
		ins- gesamt	davon im Alter von ... Jahren						Meister- prüfung	Ver- leihung	
			unter 25	25 bis unter 30	30 bis unter 40	40 bis unter 50	50 bis unter 60	60 bis unter 65			65 und mehr
1	2	3	4	5	6	7	8	9	10		
336	Stoffspielzeughersteller	-	-	-	-	-	-	-	-	-	-
401	Schmiede (gemischt)	1 195	-	17	119	353	306	150	250	770	128
402	Hufschmiede	39	-	-	3	14	7	9	6	23	4
403	Wagenschmiede	38	-	3	6	12	7	3	7	17	1
404	Anhängerbau	11	-	-	1	5	3	1	1	6	1
405	Werkzeugschmiede	17	-	-	-	6	5	-	6	15	3
406	Gesenkschmiede	1	-	-	-	-	1	-	-	1	-
407	Schiffsschmiede	-	-	-	-	-	-	-	-	-	-
408	Ankerschmiede	-	-	-	-	-	-	-	-	-	-
409	Kunstschmiede	5	-	-	3	-	-	-	2	4	-
411	Kesselschmiede	3	-	-	-	-	-	-	3	-	1
412	Federnschmiede	-	-	-	-	-	-	-	-	-	-
413	Nagelschmiede	3	-	-	-	1	1	-	1	1	-
414	Kettenschmiede	-	-	-	-	-	-	-	-	-	-
415	Landmaschinenhandwerker	183	-	4	26	56	67	14	16	121	21
416	Mühlenbauer	30	-	-	-	13	7	6	4	15	1
417	Schlosser (gemischt)	310	-	8	40	99	60	37	66	192	40
418	Bauschlosser	173	-	2	32	49	43	23	24	137	10
419	Waagenbauer	7	-	1	1	3	2	-	-	6	-
421	Dreher	15	-	-	-	8	3	3	1	9	-
422	Metallformer u. -giesser	13	-	1	2	5	2	1	2	5	2
423	Schweisser	6	-	1	1	3	-	1	-	4	-
424	Riet-, Webegeschirr- u. Kammacher	1	-	-	-	-	1	-	-	1	-
425	Feilenhauer	16	-	-	-	4	5	1	6	10	3
426	Maschinenbauer einschl. Aufzugbauer u. Werkzeug- schlosser	52	-	1	9	19	13	4	6	42	3
427	Zinngiesser	-	-	-	-	-	-	-	-	-	-
428	Kraftfahrzeughandwerker	418	-	13	71	162	112	37	23	264	34
429	Zylinder- u. Kurbelwel- lenschleifer	2	-	-	1	1	-	-	-	-	-
431	Kraftfahrzeugelektriker	32	-	6	8	7	10	-	1	21	3
432	Vulkanisierer	19	-	-	5	8	4	1	1	11	-
433	Elektromaschinenbauer	14	-	-	-	9	4	-	1	11	1
434	Elektromechaniker	90	-	4	14	34	24	6	8	72	9
435	Rundfunkmechaniker	98	-	6	34	30	22	5	1	58	9
436	Schwachstrommechaniker	1	-	-	-	1	-	-	-	-	1
437	Allgemeine Mechaniker	370	-	18	70	147	83	20	32	238	20
438	Feinmechaniker	48	-	-	6	20	13	3	6	34	4
439	Werkzeugmacher u. Ma- schinenbauer	92	-	3	10	37	20	9	13	68	1
441	Fahrradmechaniker (rein)	174	-	1	22	50	52	34	15	37	15
442	Büro- u. Sprechmaschinen- mechaniker (rein)	40	-	4	9	10	11	3	3	22	4
443	Nähmaschinenmechaniker (rein)	17	-	-	1	7	5	3	1	9	-
444	Fahrrad- u. Nähmaschinen- mechaniker	110	-	-	13	29	37	17	14	47	11
445	Nähmaschinen- u. Büroma- schinemechaniker	19	-	-	5	5	6	1	2	13	-

noch Tabelle XII: Alter der Betriebsinhaber im
gegliedert nach Handwerksgruppen

Gr. u. Zw. Nr.	Gruppe Zweig	Betriebsinhaber								Berechtigung zur Lehrlings- ausbildung auf Grund einer	
		ins- gesamt	davon im Alter von ... Jahren							Meister- prüfung	Ver- leihung
			unter 25	25 bis unter 30	30 bis unter 40	40 bis unter 50	50 bis unter 60	60 bis unter 65	65 und mehr		
1	2	3	4	5	6	7	8	9	10		
446	Optikmechaniker (Fein- optiker)	3	-	-	-	-	2	1	-	2	-
447	Kupferschmiede	40	-	-	8	8	6	5	13	26	5
448	Geräteklempler	42	-	-	12	9	9	6	6	24	2
449	Kühlerhersteller u. -re- parateure	2	-	-	-	2	-	-	-	2	-
451	Büchsenmacher	2	-	-	-	-	1	1	-	2	-
452	Messerschmiede	65	-	-	1	25	18	7	14	25	8
453	Gold- u. Silberschmiede	59	-	-	6	15	24	8	6	26	5
454	Taschenuhrengehäusemacher	1	-	-	-	-	1	-	-	-	-
455	Gold-, Silber- u. Alumini- umschläger	8	-	-	-	2	3	3	-	-	1
456	Uhrmacher	300	-	6	33	73	88	30	70	118	32
457	Graveure	29	-	1	11	4	9	2	2	16	3
458	Edelsteingraveure u. -schleifer	1	-	-	-	1	-	-	-	-	-
459	Gürtler	1	-	-	-	-	1	-	-	1	-
461	Metalldrücker	5	-	-	1	1	2	-	1	1	1
462	Formstecher	-	-	-	-	-	-	-	-	-	-
463	Guillocheure	3	-	-	-	3	-	-	-	2	-
464	Ziseleure	1	-	-	-	-	-	-	1	-	-
465	Kunstgiesser	-	-	-	-	-	-	-	-	-	-
466	Kunstemailleure	1	-	-	-	-	-	1	-	1	-
467	Emaillere	-	-	-	-	-	-	-	-	-	-
468	Damaszierer	-	-	-	-	-	-	-	-	-	-
469	Galvaniseure	12	-	1	1	2	4	1	3	6	1
471	Metallschleifer	6	-	-	-	2	3	1	-	1	-
472	Metallspiel- u. Metall- schmuckwarenhersteller	24	-	2	2	11	7	1	1	2	4
501	Möbeltischler	444	-	4	48	178	101	48	65	264	51
502	Bautischler	50	-	-	3	11	14	14	8	14	10
503	Bau- u. Möbeltischler	2 150	2	41	301	667	449	265	425	1 350	278
504	Stuhltischler	9	-	-	6	3	-	-	-	9	-
505	Sargtischler	6	-	-	-	2	1	3	-	3	1
506	Jalousie- u. Rolladenbauer	3	-	-	-	1	1	-	1	1	1
507	Parkettleger u. Kegel- bahnbauer	24	-	-	1	12	7	3	1	12	2
508	Intarsienschneider	1	-	-	-	-	-	-	1	1	-
509	Uhrengehäusemacher	13	-	-	4	3	2	1	3	5	2
511	Boots- u. Schiffsbauer	3	-	-	-	-	3	-	-	2	-
512	Modellbauer (-tischler)	23	-	1	4	9	4	3	2	16	4
513	Stellmacher (Wagner)	987	1	6	77	348	227	128	200	460	193
514	Karosserie- u. Fahrzeug- bauer	26	-	-	6	10	7	1	2	17	2
515	Stellmacher (Wagner) u. Karosseriebauer (gemischt)	75	-	-	6	34	21	4	10	48	9
516	Drechsler	110	-	1	18	31	17	12	31	40	21
517	Griff- u. Heftemacher	2	-	-	-	2	-	-	-	-	-
518	Holzspielzeughersteller	3	-	-	-	3	-	-	-	-	1
519	Elfenbeinschnitzer	-	-	-	-	-	-	-	-	-	-
521	Bernsteindrechsler- u. -schnitzer	2	-	-	-	-	1	-	-	1	-

Handwerk und ihre Berechtigung zur Lehrlingsausbildung
und -zweigen in Bund und Ländern

Gr. u. Zw. Nr.	Gruppe Zweig	Betriebsinhaber							Berechtigung zur Lehrlings- ausbildung auf Grund einer		
		ins- gesamt	davon im Alter von ... Jahren						Meister- prüfung	Ver- leihung	
			unter 25	25 bis unter 30	30 bis unter 40	40 bis unter 50	50 bis unter 60	60 bis unter 65			65 und mehr
1	2	3	4	5	6	7	8	9	10		
522	Schirm- u. Stockmacher	21	-	-	2	3	4	4	8	8	5
523	Holzbildhauer	58	-	-	7	15	7	16	13	27	11
524	Böttcher u. Weinküfer	632	-	12	52	200	140	97	131	290	107
525	Muldenhauer	-	-	-	-	-	-	-	-	-	-
526	Korb- u. Stuhlflechter	201	-	5	24	48	53	30	41	36	12
527	Bürsten- u. Pinselmacher	272	-	14	36	81	69	23	49	38	29
528	Holzrechen- u. Siebmacher	123	-	-	9	36	36	14	28	18	15
601	Augenoptiker	34	-	4	6	11	5	2	6	17	3
602	Bandagisten	6	-	-	-	2	3	1	-	2	2
603	Orthopädiemechaniker	18	-	-	6	7	2	-	3	10	-
604	Chirurgieinstrumenten- macher	122	-	-	12	45	40	10	15	87	12
605	Zahntechniker	10	-	-	7	3	-	-	-	10	-
606	Herrenfriseure	560	-	10	86	144	169	80	71	144	63
607	Damenfriseure	83	2	6	32	22	9	5	7	58	5
608	Herren- u. Damenfriseure	564	1	25	172	159	114	50	43	350	46
609	Färber u. chem. Reiniger	36	-	1	6	8	13	2	6	11	4
611	Seifensieder, Leimsieder	8	-	-	1	1	4	-	2	1	2
612	Kerzenzieher	4	-	1	-	-	-	1	2	2	1
613	Wäscher, Plätter	96	1	4	10	20	24	20	17	14	11
614	Glas- u. Gebäudereiniger	9	-	-	1	4	2	2	-	5	1
701	Photographen	170	-	5	29	45	44	13	34	71	28
702	Buchdrucker	27	-	1	4	8	4	7	3	16	2
703	Buchbinder	133	-	-	17	30	33	18	35	73	26
704	Linierer	4	-	-	-	1	1	2	-	1	-
705	Kartonagenmacher	-	-	-	-	-	-	-	-	-	-
706	Töpfer	11	-	-	5	-	2	1	3	6	1
707	Keramiker	3	-	1	1	1	-	-	-	2	1
708	Modelleure	-	-	-	-	-	-	-	-	-	-
709	Steinbildhauer	73	-	-	8	25	17	15	8	32	14
711	Marmor- u. Naturstein- schleifer	1	-	-	-	-	1	-	-	-	-
712	Glaser, ausser Bauglaser	64	-	3	3	19	14	9	16	39	5
713	Glasschleifer	6	-	-	1	2	2	-	1	3	-
714	Glasaugenmacher	-	-	-	-	-	-	-	-	-	-
715	Glasbläser u. Glasinstru- mentenmacher	2	-	-	-	2	-	-	-	2	-
716	Glas- u. Porzellanmaler	4	-	-	2	1	1	-	-	2	2
717	Vergolder u. Einrahmer	4	-	-	1	2	1	-	-	4	-
718	Lackierer	9	-	-	4	2	1	-	2	3	1
719	Schilderhersteller	4	-	-	1	-	1	-	2	1	-
721	Geigenbauer	5	-	-	-	2	1	1	1	3	-
722	Klavierbauer	10	-	-	2	2	1	1	4	2	1
723	Orgelbauer	10	-	-	3	5	2	-	-	5	-
724	Glockengiesser	-	-	-	-	-	-	-	-	-	-
725	Musikinstrumentenmacher (gemischt)	17	-	1	2	6	2	5	1	7	-
726	Schiffs- u. Kesselreiniger	-	-	-	-	-	-	-	-	-	-

noch Tabelle XII: Alter der Betriebsinhaber im
gegliedert nach Handwerksgruppen

Gr. u. Zw. Nr.	Gruppe Zweig	Betriebsinhaber							Berechtigung zur Lehrlings- ausbildung auf Grund einer		
		ins- gesamt	davon im Alter von ... Jahren						Meister- prüfung	Ver- leihung	
			unter 25	25 bis unter 30	30 bis unter 40	40 bis unter 50	50 bis unter 60	60 bis unter 65			65 und mehr
1	2	3	4	5	6	7	8	9	10		
	Handwerk	1 458	2	40	218	456	322	141	279	825	103
I	Bauhandwerke	237	1	7	24	60	52	26	67	150	18
II	Nahrungsmittelhandwerke	176	-	3	34	54	44	13	28	127	13
III	Bekleidungs-, Textil- u. Lederhandwerke	507	1	18	81	161	107	50	89	240	38
IV	Eisen- u. metallverar- beitende Handwerke	221	-	8	45	68	51	13	36	123	17
V	Holzverarbeitende Handwerke	186	-	2	14	68	33	28	41	124	10
VI	Gesundheits-u. Körper- pflege, chem. u. Reini- gungshandwerke	92	-	2	16	32	21	6	15	42	4
VII	Papierverarbeitende, ke- ramische u. sonstige Handwerke	39	-	-	4	13	14	5	3	19	3
101	Hochbau	19	-	-	2	6	3	2	6	12	4
102	Tiefbau	-	-	-	-	-	-	-	-	-	-
103	Hoch- u. Tiefbau	11	-	1	1	2	1	1	5	6	2
104	Beton-u.Stahlbetonbauer	-	-	-	-	-	-	-	-	-	-
105	Backofenbauer	2	-	-	-	-	1	-	1	-	2
106	Brunnenbauer	-	-	-	-	-	-	-	-	-	-
107	Feuerungs-, Schornstein- u. Industrieofenbauer	1	-	-	-	-	-	-	1	-	1
108	Platten- u. Fliesenleger	1	-	-	-	-	-	-	1	1	-
109	Steinholzleger	1	-	-	-	-	-	-	1	-	-
111	Wärme-, Kälte- u. Schall- schutzisolierer	-	-	-	-	-	-	-	-	-	-
112	Beton- u. Kunststeinher- steller, Mosaik- u. Ter- razzoleger	1	-	-	-	1	-	-	-	-	-
113	Strassenbauer (rein)	-	-	-	-	-	-	-	-	-	-
114	Strassenbauer mit Tief- bau, Gleisoberbau u. Landeskulturbau	-	-	-	-	-	-	-	-	-	-
115	Pflasterer (Steinsetzer u. Asphaltierer)	1	-	-	-	-	1	-	-	-	-
116	Stukkateure (Gipser) u. Verputzer	-	-	-	-	-	-	-	-	-	-
117	Zimmerer u. Treppenbauer	44	-	2	3	13	8	6	12	20	3
118	Dachdecker	2	-	-	2	-	-	-	-	2	-
119	Steinmetze	12	-	1	1	5	1	2	2	7	-
121	Maler u. Anstreicher	69	1	3	8	13	18	6	20	49	1
122	Bauglaser	23	-	-	1	2	7	3	10	11	3
123	Ofensetzer	2	-	-	2	-	-	-	-	2	-
124	Elektroinstallateure	7	-	-	2	1	3	1	-	5	1
125	Bauklempner	13	-	-	1	8	1	-	3	11	-
126	Installateure (Gas, Wasser)	8	-	-	1	1	3	3	-	6	1
127	Lüftungs- u. Kühlanlagen- hersteller	1	-	-	-	-	1	-	-	1	-
128	Zentralheizungsbauer	5	-	-	-	2	1	-	2	4	-
129	Schornsteinfeger	8	-	-	-	4	2	1	1	8	-
131	Klempner u. Installateure	6	-	-	-	2	1	1	2	5	-

Handwerk und ihre Berechtigung zur Lehrlingsausbildung
und -zweigen in Bund und Ländern

Gr. u. Zw. Nr.	Gruppe Zweig	Betriebsinhaber							Berechtigung zur Lehrlings- ausbildung auf Grund einer		
		ins- gesamt	davon im Alter von ... Jahren						Meister- prüfung	Ver- leihung	
			unter 25	25 bis unter 30	30 bis unter 40	40 bis unter 50	50 bis unter 60	60 bis unter 65			65 und mehr
1	2	3	4	5	6	7	8	9	10		
132	Strohdachdecker	-	-	-	-	-	-	-	-	-	-
201	Bäcker	72	-	2	14	19	17	8	12	59	6
202	Konditoren	12	-	-	2	7	2	1	-	8	1
203	Bäcker u. Konditoren	18	-	-	4	8	5	-	1	14	-
204	Fleischer	54	-	1	12	17	14	4	6	39	2
205	Rossschlachter	4	-	-	-	2	-	-	2	1	1
206	Müller	9	-	-	-	1	4	-	4	3	1
207	Brauer, Mälzer	7	-	-	2	-	2	-	3	3	2
208	Lebkuchen-, Waffel- u. Oblatenbäcker	-	-	-	-	-	-	-	-	-	-
209	Andere Süßwarenherstel- ler (Pralinen- u. Marzi- panhersteller)	-	-	-	-	-	-	-	-	-	-
211	Hausschlachter	-	-	-	-	-	-	-	-	-	-
221	Ölmüller	-	-	-	-	-	-	-	-	-	-
301	Herrenschneider	39	-	1	9	7	8	1	13	20	3
302	Damenschneider	184	-	12	42	58	41	17	14	89	11
303	Herren- u. Damenschneider	51	1	-	8	16	11	5	10	29	4
304	Wäscheschneider	12	-	1	2	4	4	1	-	9	1
305	Korsettmacher	-	-	-	-	-	-	-	-	-	-
306	Lederbekleidungsschneider	-	-	-	-	-	-	-	-	-	-
307	Putzmacher	13	-	-	3	5	2	2	1	8	-
308	Stricker	12	-	-	2	2	4	1	3	1	-
309	Sticker	4	-	-	1	-	1	1	1	-	2
311	Weber u. Wirker	10	-	1	1	2	2	1	3	-	-
312	Klöppler	-	-	-	-	-	-	-	-	-	-
313	Kunststopfer	-	-	-	-	-	-	-	-	-	-
314	Textilhanddrucker	-	-	-	-	-	-	-	-	-	-
315	Tuchmacher	-	-	-	-	-	-	-	-	-	-
316	Seiler u. Netzmacher	2	-	-	-	-	-	1	1	1	-
317	Segel- u. Zeltmacher	-	-	-	-	-	-	-	-	-	-
318	Kürschner	5	-	-	-	4	-	-	1	3	-
319	Hut- u. Mützenmacher	3	-	-	1	1	1	-	-	1	2
321	Handschuhmacher	-	-	-	-	-	-	-	-	-	-
322	Tierausstopfer u. Präpa- ratoren	1	-	-	-	1	-	-	-	-	-
323	Schuhmacher	116	-	2	10	41	23	12	28	47	8
324	Orthopädienschuhmacher	2	-	-	1	-	-	-	1	2	-
325	Schäftemacher u. Stepper	1	-	-	-	-	-	-	1	1	-
326	Holzschuh- u. Holzpan- toffelmacher	2	-	-	-	2	-	-	-	-	-
327	Sattler (rein)	12	-	-	-	6	-	3	3	6	-
328	Autosattler (rein)	1	-	-	-	1	-	-	-	1	-
329	Sattler u. Polsterer (Tapezierer)	26	-	-	-	6	9	4	7	15	6
331	Polsterer (Tapezierer) u. Dekorateure	7	-	1	1	2	1	1	1	4	1
332	Feintäschner	-	-	-	-	-	-	-	-	-	-
334	Posamentierer	-	-	-	-	-	-	-	-	-	-
335	Gerber u. Lederglätter	4	-	-	-	3	-	-	1	3	-

noch Tabelle XII: Alter der Betriebsinhaber im
gegliedert nach Handwerksgruppen

Gr. u. Zw. Nr.	Gruppe Zweig	Betriebsinhaber							Berechtigung zur Lehrlings- ausbildung auf Grund einer		
		ins- gesamt	davon im Alter von ... Jahren						Meister- prüfung	Ver- leihung	
			unter 25	25 bis unter 30	30 bis unter 40	40 bis unter 50	50 bis unter 60	60 bis unter 65			65 und mehr
1	2	3	4	5	6	7	8	9	10		
336	Stoffspielzeughersteller	-	-	-	-	-	-	-	-	-	-
401	Schmiede (gemischt)	34	-	-	4	7	12	2	9	28	-
402	Hufschmiede	3	-	-	-	1	2	-	-	3	-
403	Wagenschmiede	2	-	1	-	-	1	-	-	1	-
404	Anhängerbau	-	-	-	-	-	-	-	-	-	-
405	Werkzeugschmiede	1	-	1	-	-	-	-	-	1	-
406	Gesenkschmiede	-	-	-	-	-	-	-	-	-	-
407	Schiffsschmiede	-	-	-	-	-	-	-	-	-	-
408	Ankerschmiede	-	-	-	-	-	-	-	-	-	-
409	Kunstschmiede	-	-	-	-	-	-	-	-	-	-
411	Kesselschmiede	-	-	-	-	-	-	-	-	-	-
412	Federnschmiede	-	-	-	-	-	-	-	-	-	-
413	Nagelschmiede	-	-	-	-	-	-	-	-	-	-
414	Kettenschmiede	-	-	-	-	-	-	-	-	-	-
415	Landmaschinenhandwerker	16	-	-	4	6	2	1	3	2	5
416	Mühlenbauer	1	-	-	-	-	-	-	1	1	-
417	Schlosser (gemischt)	15	-	-	4	6	3	1	1	11	-
418	Bauschlosser	5	-	2	2	-	-	-	1	4	-
419	Waagenbauer	-	-	-	-	-	-	-	-	-	-
421	Dreher	-	-	-	-	-	-	-	-	-	-
422	Metallformer u. -giesser	-	-	-	-	-	-	-	-	-	-
423	Schweisser	-	-	-	-	-	-	-	-	-	-
424	Riet-, Webegeschirr- u. Kammacher	1	-	-	-	-	-	1	-	-	-
425	Feilenhauer	-	-	-	-	-	-	-	-	-	-
426	Maschinenbauer einschl. Aufzugbauer u. Werkzeug- schlosser	1	-	-	-	1	-	-	-	1	-
427	Zinngiesser	-	-	-	-	-	-	-	-	-	-
428	Kraftfahrzeughandwerker	26	-	-	4	11	7	-	4	18	2
429	Zylinder- u. Kurbelwel- lenschleifer	-	-	-	-	-	-	-	-	-	-
431	Kraftfahrzeugelektriker	9	-	-	9	-	-	-	-	5	-
432	Vulkaniseure	1	-	-	-	-	-	1	-	1	-
433	Elektromaschinenbauer	2	-	-	-	-	1	-	1	1	-
434	Elektromechaniker	12	-	1	1	4	2	4	-	8	1
435	Rundfunkmechaniker	12	-	1	5	4	1	1	-	4	1
436	Schwachstrommechaniker	-	-	-	-	-	-	-	-	-	-
437	Allgemeine Mechaniker	19	-	-	2	10	5	-	2	12	2
438	Feinmechaniker	5	-	-	2	2	1	-	-	-	-
439	Werkzeugmacher u. Ma- schinenbauer	-	-	-	-	-	-	-	-	-	-
441	Fahrradmechaniker (rein)	9	-	1	-	-	6	-	2	-	2
442	Büro- u. Sprechmaschinen- mechaniker (rein)	2	-	-	-	1	1	-	-	1	-
443	Nähmaschinenmechaniker (rein)	3	-	-	-	3	-	-	-	1	-
444	Fahrrad- u. Nähmaschinen- mechaniker	8	-	-	-	2	1	2	3	2	2
445	Nähmaschinen- u. Büroma- schinemechaniker	-	-	-	-	-	-	-	-	-	-

Handwerk und ihre Berechtigung zur Lehrlingsausbildung
und -zweigen in Bund und Ländern

Gr. u. Zw. Nr.	Gruppe Zweig	Betriebsinhaber							Berechtigung zur Lehrlings- ausbildung auf Grund einer		
		ins- gesamt	davon im Alter von ... Jahren						Meister- prüfung	Ver- leihung	
			unter 25	25 bis unter 30	30 bis unter 40	40 bis unter 50	50 bis unter 60	60 bis unter 65			65 und mehr
1	2	3	4	5	6	7	8	9	10		
446	Optikmechaniker (Fein- optiker)	1	-	-	-	-	1	-	-	1	-
447	Kupferschmiede	1	-	-	1	-	-	-	-	1	-
448	Geräteklemper	-	-	-	-	-	-	-	-	-	-
449	Kühlerhersteller u. -re- parateure	-	-	-	-	-	-	-	-	-	-
451	Büchsenmacher	1	-	-	1	-	-	-	-	-	-
452	Messerschmiede	4	-	-	2	2	-	-	-	4	-
453	Gold- u. Silberschmiede	3	-	-	2	1	-	-	-	1	-
454	Taschenuhrengehäusemacher	-	-	-	-	-	-	-	-	-	-
455	Gold-, Silber- u. Alumi- niumschläger	-	-	-	-	-	-	-	-	-	-
456	Uhrmacher	22	-	-	2	6	5	-	9	11	1
457	Graveure	1	-	-	-	1	-	-	-	-	-
458	Edelsteingraveure u. -schleifer	-	-	-	-	-	-	-	-	-	-
459	Gürtler	-	-	-	-	-	-	-	-	-	-
461	Metalldrücker	-	-	-	-	-	-	-	-	-	-
462	Formstecher	-	-	-	-	-	-	-	-	-	-
463	Gullocheure	-	-	-	-	-	-	-	-	-	-
464	Ziseleure	-	-	-	-	-	-	-	-	-	-
465	Kunstgiesser	-	-	-	-	-	-	-	-	-	-
466	Kunstemailleure	-	-	-	-	-	-	-	-	-	-
467	Emaillere	-	-	-	-	-	-	-	-	-	-
468	Damaszierer	-	-	-	-	-	-	-	-	-	-
469	Galvaniseure	1	-	1	-	-	-	-	-	-	1
471	Metallschleifer	-	-	-	-	-	-	-	-	-	-
472	Metallspiel- u. Metall- schmuckwarenhersteller	-	-	-	-	-	-	-	-	-	-
501	Möbeltischler	17	-	-	2	2	1	4	8	9	3
502	Bautischler	2	-	-	-	-	1	1	-	-	-
503	Bau- u. Möbeltischler	72	-	1	6	31	11	9	14	61	2
504	Stuhltischler	-	-	-	-	-	-	-	-	-	-
505	Sargtischler	1	-	-	-	1	-	-	-	1	-
506	Jalousie- u. Rolladenbauer	1	-	-	-	1	-	-	-	1	-
507	Parkettleger u. Kegel- bahnbauer	1	-	-	-	-	-	1	-	-	1
508	Intarsienschneider	-	-	-	-	-	-	-	-	-	-
509	Uhrengehäusemacher	-	-	-	-	-	-	-	-	-	-
511	Boots- u. Schiffsbauer	2	-	-	-	-	1	-	1	1	-
512	Modellbauer (-tischler)	1	-	-	-	-	-	-	1	1	-
513	Stellmacher (Wagner)	27	-	-	1	10	3	6	7	18	2
514	Karosserie- u. Fahrzeug- bauer	3	-	-	1	2	-	-	-	2	-
515	Stellmacher (Wagner) u. Karosseriebauer (gemischt)	6	-	-	-	2	4	-	-	6	-
516	Drechsler	2	-	-	-	-	2	-	-	2	-
517	Griff- u. Heftemacher	1	-	-	-	1	-	-	-	-	-
518	Holzspielzeughersteller	-	-	-	-	-	-	-	-	-	-
519	Elfenbeinschnitzer	-	-	-	-	-	-	-	-	-	-
521	Bernsteindrechsler u. -schnitzer	-	-	-	-	-	-	-	-	-	-

noch Tabelle XII: Alter der Betriebsinhaber im Handwerk und ihre Berechtigung zur Lehrlingsausbildung

Gr. u. Zw. Nr.	Gruppe Zweig	Betriebsinhaber							Berechtigung zur Lehrlingsausbildung auf Grund einer		
		insgesamt	davon im Alter von ... Jahren						Meisterprüfung	Verleihung	
			unter 25	25 bis unter 30	30 bis unter 40	40 bis unter 50	50 bis unter 60	60 bis unter 65			65 und mehr
1	2	3	4	5	6	7	8	9	10		
522	Schirm- u. Stockmacher	3	-	-	-	-	1	-	2	-	-
523	Holzbildhauer	2	-	-	1	1	-	-	-	1	-
524	Böttcher u. Weinküfer	27	-	1	1	4	9	6	6	14	1
525	Muldenhauer	-	-	-	-	-	-	-	-	-	-
526	Korb- u. Stuhlflechter	10	-	-	1	8	-	1	-	2	-
527	Bürsten- u. Pinselmacher	6	-	-	1	5	-	-	-	4	-
528	Holzrechen- u. Siebmacher	2	-	-	-	-	-	-	2	1	1
601	Augenoptiker	4	-	-	-	-	4	-	-	-	-
602	Bandagisten	2	-	-	-	-	1	1	-	1	1
603	Orthopädiemechaniker	2	-	-	-	-	1	1	-	-	-
604	Chirurgieinstrumentenmacher	1	-	-	1	-	-	-	-	1	-
605	Zahntechniker	1	-	-	-	-	1	-	-	1	-
606	Herrenfriseure	14	-	-	2	5	2	1	4	4	1
607	Damenfriseure	4	-	-	-	3	-	-	1	-	-
608	Herren- u. Damenfriseure	37	-	1	10	15	7	2	2	28	1
609	Färber u. chem. Reiniger	2	-	-	-	2	-	-	-	2	-
611	Seifensieder, Leimsieder	-	-	-	-	-	-	-	-	-	-
612	Kerzenzieher	2	-	-	-	-	-	1	1	1	-
613	Wäscher, Plätter	23	-	1	3	7	5	-	7	4	1
614	Glas- u. Gebäudereiniger	-	-	-	-	-	-	-	-	-	-
701	Photographen	20	-	-	2	8	9	-	1	10	3
702	Buchdrucker	-	-	-	-	-	-	-	-	-	-
703	Buchbinder	6	-	-	-	1	3	2	-	3	-
704	Linierer	-	-	-	-	-	-	-	-	-	-
705	Kartonagenmacher	1	-	-	-	-	-	-	1	-	-
706	Töpfer	-	-	-	-	-	-	-	-	-	-
707	Keramiker	-	-	-	-	-	-	-	-	-	-
708	Modelleure	-	-	-	-	-	-	-	-	-	-
709	Steinbildhauer	-	-	-	-	-	-	-	-	-	-
711	Marmor- u. Natursteinschleifer	2	-	-	1	-	1	-	-	1	-
712	Glaser, ausser Bauglaser	-	-	-	-	-	-	-	-	-	-
713	Glasschleifer	1	-	-	-	1	-	-	-	1	-
714	Glasaugenmacher	-	-	-	-	-	-	-	-	-	-
715	Glasbläser u. Glasinstrumentenmacher	-	-	-	-	-	-	-	-	-	-
716	Glas- u. Porzellanmaler	-	-	-	-	-	-	-	-	-	-
717	Vergolder u. Einrahmer	3	-	-	-	1	1	1	-	-	-
718	Lackierer	4	-	-	1	-	-	2	1	2	-
719	Schilderhersteller	-	-	-	-	-	-	-	-	-	-
721	Geigenbauer	-	-	-	-	-	-	-	-	-	-
722	Klavierbauer	-	-	-	-	-	-	-	-	-	-
723	Orgelbauer	2	-	-	-	2	-	-	-	2	-
724	Glöckengiesser	-	-	-	-	-	-	-	-	-	-
725	Musikinstrumentenmacher (gemischt)	-	-	-	-	-	-	-	-	-	-
726	Schiffs- u. Kesselreiniger	-	-	-	-	-	-	-	-	-	-

Tabelle XIII

**Altersversorgung der Betriebsinhaber gegliedert nach
Handwerksgruppen in Bund und Ländern**



**Tabelle XIII: Altersversorgung der Betriebsinhaber im Handwerk
gegliedert nach Handwerksgruppen in Bund und Ländern**

Land	Handwerksgruppe	Betriebsinhaber mit Altersversorgung durch Angestelltenversicherung								
		ins- gesamt	davon in den Beitragsklassen							
			I-IV	V	VI	VII	VIII	IX	X u. mehr	ohne Angabe d. Bei- trags- klasse
			bei einem Monatseinkommen bis DM							
	100.-	150.-	200.-	300.-	400.-	500.-	über 500.-			
	1	2	3	4	5	6	7	8	9	
Bundesgebiet	Handwerk	239 962	75 030	86 942 ^{a)}	39 198	13 172	5 289	9 849	10 482	
	I Bauhandwerke	48 620	8 357	18 208	11 113	4 018	1 645	2 993	2 286	
	II Nahrungsmittel- handwerke	17 215	2 428	4 789	3 805	1 629	917	2 400	1 247	
	III Bekleidungs-, Textil- u. Le- derhandwerke	96 827	44 883	33 615	9 909	2 628	913	1 308	3 571	
	IV Eisen- u. me- tallverarbeitende Handwerke	28 600	6 013	10 683	5 866	2 134	922	1 619	1 363	
	V Holzverarbeitende Handwerke	27 338	7 796	11 144	4 529	1 461	489	722	1 197	
	VI Gesundheits- u. Körperpflege, chem. u. Reini- gungshandwerke	17 652	4 693	7 182	3 200	1 011	314	625	627	
	VII Papierverarbeitende, keramische u. sonstige Handwerke	3 710	860	1 321	776	291	89	182	191	
Schleswig- Holstein	Handwerk	16 797	5 168	2 863	3 136	3 251	1 014	375	990	-
	I Bauhandwerke	3 750	712	565	850	946	303	109	265	-
	II Nahrungsmittel- handwerke	1 448	136	105	142	442	171	100	352	-
	III Bekleidungs-, Textil- u. Le- derhandwerke	6 005	2 978	1 187	931	619	150	52	88	-
	IV Eisen- u. me- tallverarbeitende Handwerke	2 408	495	394	515	572	209	68	155	-
	V Holzverarbeitende Handwerke	1 474	328	285	335	340	97	28	61	-
	VI Gesundheits- u. Körperpflege, chem. u. Reini- gungshandwerke	1 471	455	287	314	273	70	16	56	-
	VII Papierverarbeitende, keramische u. sonstige Handwerke	241	64	40	49	59	14	2	13	-

a) Die Beitragsklassen V u. VI bilden in der franz. Besatzungszone eine Klasse. Daher mussten beide Beitragsklassen für das Bundesergebnis u. die Länder d. franz. Zone in Spalte 3 u. 4 zusammengefasst werden.

noch Tabelle XIII: Altersversorgung
gegliedert nach Handwerksgruppen

Land	Handwerksgruppe	Betriebsinhaber mit Altersversorgung durch Angestelltenversicherung								
		insgesamt	davon in den Beitragsklassen							
			I-IV	V	VI	VII	VIII	IX	X u. mehr	ohne Angabe d. Beitragsklasse
			bei einem Monatseinkommen bis DM							
	100.-	150.-	200.-	300.-	400.-	500.-	über 500.-			
	1	2	3	4	5	6	7	8	9	
Hamburg	Handwerk	6 687	1 534	779	1 117	1 771	632	267	587	-
	I Bauhandwerke	1 463	202	115	232	464	190	72	188	-
	II Nahrungsmittelhandwerke	352	40	23	31	115	43	18	82	-
	III Bekleidungs-, Textil- u. Lederhandwerke	2 305	791	345	401	483	146	50	89	-
	IV Eisen- u. metallverarbeitende Handwerke	915	145	84	154	264	99	59	110	-
	V Holzverarbeitende Handwerke	503	76	50	97	155	62	27	36	-
	VI Gesundheits- u. Körperpflege, chem. u. Reinigungshandwerke	960	223	132	172	246	78	38	71	-
	VII Papierverarbeitende, keramische u. sonstige Handwerke	189	57	30	30	44	14	3	11	-
Niedersachsen	Handwerk	32 868	9 939	7 691	6 394	5 453	1 619	661	1 111	-
	I Bauhandwerke	6 614	1 153	1 434	1 540	1 489	475	194	329	-
	II Nahrungsmittelhandwerke	2 119	257	297	411	527	205	125	297	-
	III Bekleidungs-, Textil- u. Lederhandwerke	13 969	6 263	3 335	2 273	1 487	325	123	163	-
	IV Eisen- u. metallverarbeitende Handwerke	3 838	742	883	822	850	272	109	160	-
	V Holzverarbeitende Handwerke	3 553	809	994	808	620	188	62	72	-
	VI Gesundheits- u. Körperpflege, chem. u. Reinigungshandwerke	2 350	628	631	464	390	124	39	74	-
	VII Papierverarbeitende, keramische u. sonstige Handwerke	425	87	117	76	90	30	9	16	-

der Betriebsinhaber im Handwerk in Bund und Ländern

Land	Handwerksgruppe	Betriebsinhaber mit Altersversorgung durch Angestelltenversicherung								
		insgesamt	davon in den Beitragsklassen							
			I-IV	V	VI	VII	VIII	IX	X u. mehr	ohne Angabe d. Beitragsklasse
			bei einem Monatseinkommen bis DM							
	100.-	150.-	200.-	300.-	400.-	500.-	über 500.-			
	1	2	3	4	5	6	7	8	9	
Nordrhein-Westfalen	Handwerk	58 455	15 969	8 533	12 950	11 787	3 982	1 460	2 712	1 062
	I Bauhandwerke	12 411	1 688	1 438	2 674	3 450	1 327	508	922	404
	II Nahrungsmittelhandwerke	4 291	656	480	798	963	443	206	606	139
	III Bekleidungs-, Textil- u. Lederhandwerke	24 240	10 152	4 017	5 188	3 195	737	239	343	369
	IV Eisen- u. metallverarbeitende Handwerke	6 189	965	863	1 409	1 554	612	270	458	58
	V Holzverarbeitende Handwerke	5 630	1 160	842	1 394	1 413	462	135	171	53
	VI Gesundheits- u. Körperpflege, chem. u. Reinigungshandwerke	4 891	1 153	787	1 310	1 022	332	87	162	38
	VII Papierverarbeitende, keramische u. sonstige Handwerke	803	195	106	177	190	69	15	50	1
Bremen	Handwerk	2 027	317	265	411	622	197	70	145	-
	I Bauhandwerke	512	33	51	97	178	74	25	54	-
	II Nahrungsmittelhandwerke	101	5	2	12	39	12	7	24	-
	III Bekleidungs-, Textil- u. Lederhandwerke	685	189	113	151	149	45	15	23	-
	IV Eisen- u. metallverarbeitende Handwerke	252	27	31	54	85	23	15	17	-
	V Holzverarbeitende Handwerke	148	17	18	26	54	17	5	11	-
	VI Gesundheits- u. Körperpflege, chem. u. Reinigungshandwerke	257	37	43	51	88	23	2	13	-
	VII Papierverarbeitende, keramische u. sonstige Handwerke	72	9	7	20	29	3	1	3	-

noch Tabelle XIII: Altersversorgung
gegliedert nach Handwerksgruppen

Land	Handwerksgruppe	Betriebsinhaber mit Altersversorgung durch Angestelltenversicherung								
		insgesamt	davon in den Beitragsklassen							
			I-IV	V	VI	VII	VIII	IX	X u. mehr	ohne Angabe d. Beitragsklasse
			bei einem Monatseinkommen bis DM							
	100.-	150.-	200.-	300.-	400.-	500.-	über 500.-			
	1	2	3	4	5	6	7	8	9	
Hessen	Handwerk	24 471	7 461	5 701	4 030	4 163	1 214	614	1 288	-
	I Bauhandwerke	5 670	1 019	1 243	1 145	1 250	415	217	381	-
	II Nahrungsmittelhandwerke	1 633	274	271	255	349	148	96	240	-
	III Bekleidungs-, Textil- u. Lederhandwerke	8 460	3 569	2 058	1 215	1 056	243	100	219	-
	IV Eisen- u. metallverarbeitende Handwerke	3 178	834	741	512	608	174	91	218	-
	V Holzverarbeitende Handwerke	3 534	1 201	921	548	543	122	56	143	-
	VI Gesundheits- u. Körperpflege, chem. u. Reinigungshandwerke	1 622	475	397	281	279	84	38	68	-
	VII Papierverarbeitende, keramische u. sonstige Handwerke	374	89	70	74	78	28	16	19	-
Württemberg-Baden	Handwerk	21 495	8 744	4 090	2 978	3 058	1 108	486	1 031	-
	I Bauhandwerke	4 163	1 040	769	689	881	318	159	307	-
	II Nahrungsmittelhandwerke	1 355	217	156	162	287	149	88	296	-
	III Bekleidungs-, Textil- u. Lederhandwerke	8 734	5 025	1 605	946	736	223	77	122	-
	IV Eisen- u. metallverarbeitende Handwerke	2 817	768	593	465	534	196	83	178	-
	V Holzverarbeitende Handwerke	2 667	1 123	611	424	307	103	44	55	-
	VI Gesundheits- u. Körperpflege, chem. u. Reinigungshandwerke	1 341	456	283	213	242	76	21	50	-
	VII Papierverarbeitende, keramische u. sonstige Handwerke	418	115	73	79	71	43	14	23	-

der Betriebsinhaber im Handwerk in Bund und Ländern

Land	Handwerksgruppe	Betriebsinhaber mit Altersversorgung durch Angestelltenversicherung									
		ins- gesamt	davon in den Beitragsklassen							X u. mehr über 500.-	ohne Angrabe d. Bei- trags- klasse
			I-IV	V	VI	VII	VIII	IX			
			bei einem Monatseinkommen bis DM								
100.-	150.-	200.-	300.-	400.-	500.-	8	9				
1	2	3	4	5	6	7	8	9			
Bayern	Handwerk	43 873	16 925	7 368	4 173	4 157	1 255	542	882	8 571	
	I Bauhandwerke	7 039	1 572	1 192	935	999	304	131	204	1 702	
	II Nahrungsmittel- handwerke	3 333	569	410	294	466	192	125	247	1 030	
	III Bekleidungs-, Textil- u. Le- derhandwerke	19 673	10 462	3 260	1 447	1 094	257	106	127	2 920	
	IV Eisen- u. me- tallverarbei- tende Handwerke	5 254	1 395	885	592	700	251	96	136	1 199	
	V Holzverarbei- tende Handwerke	5 242	1 973	995	535	475	135	41	81	1 007	
	VI Gesundheits- u. Körperpflege, chem. u. Reini- gungshandwerke	2 605	793	515	278	315	76	29	64	535	
	VII Papierverarbei- tende, kerami- sche u. sonsti- ge Handwerke	727	161	111	92	108	40	14	23	178	
Rheinland- Pfalz	Handwerk	18 333	4 566	8 392 a)		3 339	935	404	697	-	
	I Bauhandwerke	4 109	456	1 962		1 058	293	130	210	-	
	II Nahrungsmittel- handwerke	1 621	116	575		455	168	105	202	-	
	III Bekleidungs-, Textil- u. Le- derhandwerke	6 697	2 816	2 930		689	138	55	69	-	
	IV Eisen- u. me- tallverarbei- tende Handwerke	2 072	350	948		459	156	54	105	-	
	V Holzverarbei- tende Handwerke	2 296	453	1 263		384	95	40	61	-	
	VI Gesundheits- u. Körperpflege, chem. u. Reini- gungshandwerke	1 307	333	632		226	65	15	36	-	
	VII Papierverarbei- tende, kerami- sche u. sonsti- ge Handwerke	231	42	82		68	20	5	14	-	

a) Die Beitragsklassen V u. VI bilden in der franz. Besatzungszone eine Klasse. Daher mussten beide Beitragsklassen für das Bundesergebnis u. die Länder d. franz. Zone in Spalte 3 u. 4 zusammengefasst werden.

der Betriebsinhaber im Handwerk in Bund und Ländern

Land	Handwerksgruppe	Betriebsinhaber mit Altersversorgung durch Angestelltenversicherung								
		insgesamt	davon in den Beitragsklassen							
			I-IV	V	VI	VII	VIII	IX	X u. mehr	ohne Angabe d. Beitragsklasse
			bei einem Monatseinkommen bis DM							
	100.-	150.-	200.-	300.-	400.-	500.-	über 500.-			
	1	2	3	4	5	6	7	8	9	
Baden	Handwerk	7 348	1 287	2 852 a)		775	962	319	304	849
	I Bauhandwerke	1 441	95	569	176	236	75	110	180	
	II Nahrungsmittelhandwerke	437	26	152	58	60	31	32	78	
	III Bekleidungs-, Textil- u. Lederhandwerke	3 019	896	1 161	234	318	81	47	282	
	IV Eisen- u. metallverarbeitende Handwerke	773	61	288	95	101	58	64	106	
	V Holzverarbeitende Handwerke	1 118	149	473	140	155	44	20	137	
	VI Gesundheits- u. Körperpflege, chem. u. Reinigungshandwerke	435	45	172	53	66	22	23	54	
	VII Papierverarbeitende, keramische u. sonstige Handwerke	125	15	37	19	26	8	8	12	
Württemberg-Hohenzollern	Handwerk	7 288	3 008	3 072 a)		782	242	89	95	-
	I Bauhandwerke	1 404	380	688	212	79	24	21	-	
	II Nahrungsmittelhandwerke	504	131	202	97	37	16	21	-	
	III Bekleidungs-, Textil- u. Lederhandwerke	2 886	1 664	985	159	46	15	17	-	
	IV Eisen- u. metallverarbeitende Handwerke	870	227	430	140	38	19	16	-	
	V Holzverarbeitende Handwerke	1 126	490	505	91	23	7	10	-	
	VI Gesundheits- u. Körperpflege, chem. u. Reinigungshandwerke	399	94	212	63	15	7	8	-	
	VII Papierverarbeitende, keramische u. sonstige Handwerke	99	22	50	20	4	1	2	-	

a) Die Beitragsklassen V u. VI bilden in der franz. Besatzungszone eine Klasse. Daher mussten beide Beitragsklassen für das Bundesergebnis u. die Länder d. franz. Zone in Spalte 3 u.4 zusammengefasst werden.

der Betriebsinhaber im Handwerk
in Bund und Ländern

Land	Handwerksgruppe	Betriebsinhaber mit Altersversorgung durch Angestelltenversicherung									
		insgesamt	davon in den Beitragsklassen								
			bei einem Monatseinkommen bis DM								ohne Angabe d. Beitragsklasse
			I-IV 100.-	V 150.-	VI 200.-	VII 300.-	VIII 400.-	IX 500.-	X u. mehr über 500.-		
1	2	3	4	5	6	7	8	9			
Lindau	Handwerk	320	112	147 a)		40	12	2	7	-	
	I Bauhandwerke	44	7	20	10	4	1	2	-		
	II Nahrungsmittelhandwerke	21	1	11	7	1	-	1	-		
	III Bekleidungs-, Textil- u. Lederhandwerke	154	78	67	8	-	-	1	-		
	IV Eisen- u. metallverarbeitende Handwerke	34	4	20	5	3	-	2	-		
	V Holzverarbeitende Handwerke	47	17	20	7	2	-	1	-		
	VI Gesundheits- u. Körperpflege, chem. u. Reinigungshandwerke	14	1	8	3	2	-	-	-		
	VII Papierverarbeitende, keramische u. sonstige Handwerke	6	4	1	-	-	1	-	-		

a) Die Beitragsklassen V u. VI bilden in der franz.Besatzungszone eine Klasse. Daher mussten beide Beitragsklassen für das Bundesergebnis u. die Länder d.franz. Zone in Spalte 3 u. 4 zusammengefasst werden.

noch Tabelle XIII: Altersversorgung
gegliedert nach Handwerksgruppen

Land	Handwerksgruppe	Betriebsinhaber mit Altersversorgung durch Halbversicherung								
		insgesamt	davon in den Beitragsklassen der Angestelltenversicherung							
			I-IV	V	VI	VII	VIII	IX	X u. mehr	ohne Angabe d. Beitragsklasse
			bei einem Monatseinkommen bis DM							
	100.-	150.-	200.-	300.-	400.-	500.-	über 500.-			
	10	11	12	13	14	15	16	17	18	
Bundesgebiet	Handwerk	78 739	26 865	25 681 ^{a)}		10 369	3 523	1 531	3 122	7 648
	I Bauhandwerke	19 906	5 266	6 800		3 301	1 168	497	1 060	1 814
	II Nahrungsmittelhandwerke	8 291	1 590	2 517		1 630	564	285	745	960
	III Bekleidungs-, Textil- u. Lederhandwerke	23 013	10 725	7 045		1 787	545	199	321	2 391
	IV Eisen- u. metallverarbeitende Handwerke	11 083	3 265	3 681		1 707	605	250	590	985
	V Holzverarbeitende Handwerke	10 162	3 905	3 491		1 098	370	176	218	904
	VI Gesundheits- u. Körperpflege, chem. u. Reinigungshandwerke	5 083	1 769	1 745		670	194	94	136	475
	VII Papierverarbeitende, keramische u. sonstige Handwerke	1 201	345	402		176	77	30	52	119
Schleswig-Holstein	Handwerk	1 518	546	321	284	239	72	25	31	-
	I Bauhandwerke	367	115	87	81	54	22	5	3	-
	II Nahrungsmittelhandwerke	249	40	30	44	81	26	10	18	-
	III Bekleidungs-, Textil- u. Lederhandwerke	319	167	73	49	19	6	4	1	-
	IV Eisen- u. metallverarbeitende Handwerke	257	86	53	44	52	12	3	7	-
	V Holzverarbeitende Handwerke	183	68	47	41	19	5	2	1	-
	VI Gesundheits- u. Körperpflege, chem. u. Reinigungshandwerke	122	60	26	23	11	1	1	-	-
	VII Papierverarbeitende, keramische u. sonstige Handwerke	21	10	5	2	3	-	-	1	-

a) Die Beitragsklassen V u. VI bilden in der französischen Besatzungszone eine Klasse. Daher mussten beide Beitragsklassen für das Bundesergebnis u. die Länder d. franz. Zone in Spalte 12 u. 13 zusammengefasst werden.

der Betriebsinhaber im Handwerk
in Bund und Ländern

Land	Handwerksgruppe	Betriebsinhaber mit Altersversorgung durch Halbversicherung									
		ins- gesamt	davon in den Beitragsklassen der Angestelltenversicherung								ohne Angabe d. Bei- trags- klasse
			I-IV	V	VI	VII	VIII	IX	X u.mehr		
			bei einem Monateinkommen bis DM								
100.-	150.-	200.-	300.-	400.-	500.-	über 500.-					
		10	11	12	13	14	15	16	17	18	
Hamburg	Handwerk	1 740	491	247	300	446	98	41	117	-	
	I Bauhandwerke	528	116	84	99	135	35	18	41	-	
	II Nahrungsmittel- handwerke	140	27	14	24	52	7	3	13	-	
	III Bekleidungs-, Textil- u. Le- derhandwerke	448	200	61	69	71	17	8	22	-	
	IV Eisen- u. me- tallverarbeitende Handwerke	297	60	37	51	96	26	4	23	-	
	V Holzverarbeitende Handwerke	124	24	18	23	49	2	-	8	-	
	VI Gesundheits- u. Körperpflege, chem. u. Reini- gungshandwerke	165	55	26	28	34	9	5	8	-	
	VII Papieryearbeitende, kerami- sche u. sonstige Handwerke	38	9	7	6	9	2	3	2	-	
Niedersachsen	Handwerk	8 449	3 355	2 027	1 269	1 086	303	115	294	-	
	I Bauhandwerke	2 096	710	490	341	338	93	28	96	-	
	II Nahrungsmittel- handwerke	957	218	205	161	207	66	30	70	-	
	III Bekleidungs-, Textil- u. Le- derhandwerke	2 468	1 303	584	324	177	39	15	26	-	
	IV Eisen- u. me- tallverarbeitende Handwerke	1 237	436	306	195	167	57	17	59	-	
	V Holzverarbeitende Handwerke	1 041	441	272	157	111	25	13	22	-	
	VI Gesundheits- u. Körperpflege, chem. u. Reini- gungshandwerke	541	215	142	71	69	17	8	19	-	
	VII Papierverarbeitende, kerami- sche u. sonstige Handwerke	109	32	28	20	17	6	4	2	-	

noch Tabelle XIII: Altersversorgung
gegliedert nach Handwerksgruppen

Land	Handwerksgruppe	Betriebsinhaber mit Altersversorgung durch Halbversicherung								
		ins- gesamt	davon in den Beitragsklassen der Angestelltenversicherung							
			bei einem Monatseinkommen bis DM							
			I- 100.-	V 150.-	VI 200.-	VII 300.-	VIII 400.-	IX 500.-	X u. mehr über 500.-	ohne Angabe d. Bei- trags- klasse
10	11	12	13	14	15	16	17	18		
Nordrhein- Westfalen	Handwerk	19 611	4 977	2 943	3 721	3 434	1 333	592	1 315	1 296
	I Bauhandwerke	5 343	924	700	939	1 128	464	214	471	503
	II Nahrungsmittel- handwerke	2 237	331	293	371	469	187	89	298	199
	III Bekleidungs-, Textil- u. Le- derhandwerke	5 547	2 198	914	1 081	603	189	63	128	371
	IV Eisen- u. me- tallverarbe- itende Handwerke	2 677	490	411	527	546	238	113	267	85
	V Holzverarbe- itende Handwerke	2 032	559	365	417	362	147	61	70	51
	VI Gesundheits- u. Körperpflege, chem. u. Reini- gungshandwerke	1 501	394	215	336	290	90	39	63	74
	VII Papierverarbe- itende, kerami- sche u. sonsti- ge Handwerke	274	81	45	50	36	18	13	18	13
Bremen	Handwerk	589	184	210	103	80	9	3	-	-
	I Bauhandwerke	194	42	68	37	43	3	1	-	-
	II Nahrungsmittel- handwerke	23	4	11	3	3	1	1	-	-
	III Bekleidungs- u. Textil- u. Le- derhandwerke	146	73	41	21	6	5	-	-	-
	IV Eisen- u. me- tallverarbe- itende Handwerke	100	16	49	22	13	-	-	-	-
	V Holzverarbe- itende Handwerke	54	18	25	6	5	-	-	-	-
	VI Gesundheits- u. Körperpflege, chem. u. Reini- gungshandwerke	57	24	14	11	7	-	1	-	-
	VII Papierverarbe- itende, kerami- sche u. sonsti- ge Handwerke	15	7	2	3	3	-	-	-	-

der Betriebsinhaber im Handwerk
in Bund und Ländern

Land	Handwerksgruppe	Betriebsinhaber mit Altersversorgung durch Halbversicherung								
		insgesamt	davon in den Beitragsklassen der Angestelltenversicherung							
			bei einem Monatseinkommen bis DM							
			I-IV 100.-	V 150.-	VI 200.-	VII 300.-	VIII 400.-	IX 500.-	X u. mehr über 500.-	ohne Angabe d. Bei- trags- klasse
10	11	12	13	14	15	16	17	18		
Hessen	Handwerk	10 001	3 679	2 004	1 651	1 699	390	215	363	-
	I Bauhandwerke	2 539	703	533	474	537	121	65	106	-
	II Nahrungsmittelhandwerke	994	193	156	156	281	71	39	98	-
	III Bekleidungs-, Textil- u. Lederhandwerke	2 843	1 339	619	417	310	75	33	50	-
	VI Eisen- u. metallverarbeitende Handwerke	1 377	509	264	200	257	62	29	56	-
	V Holzverarbeitende Handwerke	1 532	693	294	262	197	27	29	30	-
	VI Gesundheits- u. Körperpflege, chem. u. Reinigungshandwerke	604	213	118	118	93	29	17	16	-
	VII Papierverarbeitende, keramische u. sonstige Handwerke	112	29	20	24	24	5	3	7	-
Württemberg-Baden	Handwerk	12 709	5 308	2 439	1 769	1 566	645	278	704	-
	I Bauhandwerke	3 427	1 129	689	520	529	226	82	252	-
	II Nahrungsmittelhandwerke	1 172	234	192	167	212	118	68	181	-
	III Bekleidungs-, Textil- u. Lederhandwerke	3 581	2 019	688	438	276	74	32	54	-
	IV Eisen- u. metallverarbeitende Handwerke	1 897	709	347	261	286	119	44	131	-
	V Holzverarbeitende Handwerke	1 716	825	358	236	150	67	35	45	-
	VI Gesundheits- u. Körperpflege, chem. u. Reinigungshandwerke	679	321	131	103	73	17	12	22	-
	VII Papierverarbeitende, keramische u. sonstige Handwerke	237	71	34	44	40	24	5	19	-

noch Tabelle XIII: Altersversorgung
gegliedert nach Handwerksgruppen

Land	Handwerksgruppe	Betriebsinhaber mit Altersversorgung durch Halbversicherung								
		ins- gesamt	davon in den Beitragsklassen der Angestelltenversicherung							
			I-IV	V	VI	VII	VIII	IX	X u. mehr	ohne Angabe d. Bei- trags- klasse
			bei einem Monatseinkommen bis DM							
10	11	12	13	14	15	16	17	18		
Bayern	Handwerk	12 641	4 093	1 347	923	598	98	54	49	5 479
	I Bauhandwerke	2 576	676	313	256	190	29	9	10	1 093
	II Nahrungsmittel- handwerke	1 294	246	132	102	115	17	16	21	645
	III Bekleidungs-, Textil- u. Le- derhandwerke	4 333	1 801	380	227	85	12	5	5	1 818
	IV Eisen- u. me- tallverarbe- tende Handwerke	1 761	501	205	149	92	18	15	5	776
	V Holzverarbe- tende Handwerke	1 709	574	199	119	65	12	7	6	727
	VI Gesundheits- u. Körperpflege, chem. u. Reini- gungshandwerke	744	234	86	52	30	5	2	2	333
	VII Papierverarbe- tende, kerami- sche u. sonsti- ge Handwerke	224	61	32	18	21	5	-	-	87
Rheinland- Pfalz	Handwerk	3 300	1 590	1 116 a)		420	88	29	57	-
	I Bauhandwerke	833	329			139	28	14	26	-
	II Nahrungsmittel- handwerke	397	116			83	20	4	11	-
	III Bekleidungs-, Textil- u. Le- derhandwerke	929	590			57	12	3	5	-
	IV Eisen- u. me- tallverarbe- tende Handwerke	402	190			62	7	1	11	-
	V Holzverarbe- tende Handwerke	467	230			51	15	3	2	-
	VI Gesundheits- u. Körperpflege, chem. u. Reini- gungshandwerke	236	119			21	5	4	1	-
	VII Papierverarbe- tende, kerami- sche u. sonsti- ge Handwerke	36	16			7	1	-	1	-

a) Die Beitragsklassen V u. VI bilden in der französischen Besatzungszone eine Klasse. Daher mussten beide Beitragsklassen für das Bundesergebnis u. die Länder d. franz. Zone in Spalte 12 u. 13 zusammengefasst werden.

der Betriebsinhaber im Handwerk
in Bund und Ländern

Land	Handwerksgruppe	Betriebsinhaber mit Altersversorgung durch Halbversicherung								
		insgesamt	davon in den Beitragsklassen der Angestelltenversicherung							
			I-IV	V	VI	VII	VIII	IX	X u. mehr	ohne Angabe d. Beitragsklasse
			bei einem Monatseinkommen bis DM							
	100.-	150.-	200.-	300.-	400.-	500.-	über 500.-			
	11	12	13	14	15	16	17	18		
Baden	Handwerk	4 083	716		1 445 a)	392	370	139	148	873
	I Bauhandwerke	1 028	130		369	101	118	48	44	218
	II Nahrungsmittelhandwerke	392	27		125	48	30	15	31	116
	III Bekleidungs-, Textil- u. Lederhandwerke	1 214	347		413	102	96	30	24	202
	IV Eisen- u. metallverarbeitende Handwerke	519	60		190	61	43	20	21	124
	V Holzverarbeitende Handwerke	616	104		235	53	54	21	23	126
	VI Gesundheits- u. Körperpflege, chem. u. Reinigungshandwerke	236	42		81	22	16	3	4	68
	VII Papierverarbeitende, keramische u. sonstige Handwerke	78	6		32	5	13	2	1	19
Württemberg-Hohenzollern	Handwerke	3 947	1 870		1 489 a)	392	112	40	44	-
	I Bauhandwerke	954	387		412	103	28	13	11	-
	II Nahrungsmittelhandwerke	416	149		156	77	20	10	4	-
	III Bekleidungs-, Textil- u. Lederhandwerke	1 130	660		362	77	19	6	6	-
	IV Eisen- u. metallverarbeitende Handwerke	538	204		227	71	22	4	10	-
	V Holzverarbeitende Handwerke	668	361		240	35	16	5	11	-
	VI Gesundheits- u. Körperpflege, chem. u. Reinigungshandwerke	187	87		74	18	5	2	1	-
	VII Papierverarbeitende, keramische u. sonstige Handwerke	54	22		18	11	2	-	1	-

a) Die Beitragsklassen V u. VI bilden in der französischen Besatzungszone eine Klasse. Daher mussten beide Beitragsklassen für das Bundesergebnis u. die Länder d. franz. Zone in Spalte 12 u. 13 zusammengefasst werden.

noch Tabelle XIII: Altersversorgung
gegliedert nach Handwerksgruppen

Land	Handwerksgruppe	Betriebsinhaber mit Altersversorgung durch Halbversicherung								
		ins- gesamt	davon in den Beitragsklassen der Angestelltenversicherung							
			I-IV	V	VI	VII	VIII	IX	X u.mehr	ohne Angabe d. Bei- trags- klasse
			bei einem Monatseinkommen bis DM							
	100.-	150.-	200.-	300.-	400.-	500.-	über 500.-			
	10	11	12	13	14	15	16	17	18	
Linzau	Handwerk	151	56		73 a)	17	5	-	-	-
	I Bauhandwerke	21	5		11	4	1	-	-	-
	II Nahrungsmittel- handwerke	20	5		12	2	1	-	-	-
	III Bekleidungs-, Textil- u. Le- derhandwerke	55	28		22	4	1	-	-	-
	IV Eisen- u. me- tallverarbe- itende Handwerke	21	4		12	4	1	-	-	-
	V Holzverarbe- itende Handwerke	20	8		11	1	-	-	-	-
	VI Gesundheits- u. Körperpflege, chem. u. Reini- gungshandwerke	11	5		4	2	-	-	-	-
	VII Papierverarbe- itende, kerami- sche u. sonsti- ge Handwerke	3	1		1	-	1	-	-	-

a) Die Beitragsklassen V u. VI bilden in der französischen Besatzungszone eine Klasse. Daher mussten beide Beitragsklassen für das Bundesergebnis u. die Länder d. franz. Zone in Spalte 12 u. 13 zusammengefasst werden.

der Betriebsinhaber im Handwerk in Bund und Ländern

Land	Handwerksgruppe	Betriebsinhaber mit Altersversorgung durch Lebens-Versicherung				Betriebsinhaber		
		insgesamt	davon mit einem monatlichen Beitrag		ohne Angabe der Beitrags-höhe	mit sonstigen Versicherungen 1)	die über 65 Jahre alt und nicht versichert sind 2)	deren Alters-versorgung nicht durch eine Versicherung sichergestellt ist bzw. ohne Angaben
			bis zu	über				
		19	20	21	22	23	24	25
Bundesgebiet	Handwerk	265 532	100 913	161 322	3 297	27 002	57 505	183 553
	I Bauhandwerke	55 672	19 095	36 081	496	8 014	11 550	33 626
	II Nahrungsmittelhandwerke	55 836	14 232	40 869	735	2 593	8 757	22 646
	III Bekleidungs-, Textil- u. Lederhandwerke	61 205	31 046	29 241	918	7 983	16 624	61 785
	IV Eisen- u. metallverarbeitende Handwerke	39 746	14 214	25 089	443	2 867	7 529	25 164
	V Holzverarbeitende Handwerke	28 909	12 145	16 317	447	3 626	9 182	23 921
	VI Gesundheits- u. Körperpflege, chem. u. Reinigungshandwerke	18 907	8 224	10 493	190	1 452	2 443	12 048
	VII Papierverarbeitende, keramische u. sonstige Handwerke	5 257	1 957	3 232	68	467	1 420	4 363
Schleswig-Holstein	Handwerk	10 333	2 874	7 459	-	138	4 743	4 177
	I Bauhandwerke	2 323	538	1 785	-	138	1 159	1 080
	II Nahrungsmittelhandwerke	1 790	226	1 564	-	-	439	545
	III Bekleidungs-, Textil- u. Lederhandwerke	2 289	994	1 295	-	-	1 588	1 042
	IV Eisen- u. metallverarbeitende Handwerke	1 941	485	1 456	-	-	598	680
	V Holzverarbeitende Handwerke	889	258	631	-	-	559	392
	VI Gesundheits- u. Körperpflege, chem. u. Reinigungshandwerke	826	291	535	-	-	260	304
	VII Papierverarbeitende, keramische u. sonstige Handwerke	275	82	193	-	-	140	134

1) z.B. Invalidenversicherung, Spezialversicherung der Schornsteinfeger u.a.
2) Empfänger von Renten oder nicht mehr versicherungspflichtig.

noch Tabelle XIII: Altersversorgung
gegliedert nach Handwerksgruppen

Land	Handwerksgruppe	Betriebsinhaber mit Altersversorgung durch Lebens-Versicherung				Betriebsinhaber							
		insgesamt	davon mit einem monatlichen Beitrag		ohne Angabe der Beitrags-höhe	mit sonstigen Versicherungen 1)	die über 65 Jahre alt und nicht versichert sind 2)	deren Altersversorgung nicht durch eine Versicherung sichergestellt ist bzw. ohne Angaben					
			bis zu	über					19	20	21	22	23
			18.- DM										
Hamburg	Handwerk	5 596	814	4 782	-	1 689	1 922	4 481					
	I Bauhandwerke	1 624	164	1 460	-	515	484	943					
	II Nahrungsmittelhandwerke	785	75	710	-	86	133	361					
	III Bekleidungs-, Textil- u. Lederhandwerke	1 074	230	844	-	530	608	1 266					
	IV Eisen- u. metallverarbeitende Handwerke	915	129	786	-	195	253	792					
	V Holzverarbeitende Handwerke	444	69	375	-	161	229	449					
	VI Gesundheits- u. Körperpflege, chem. u. Reinigungshandwerke	605	123	482	-	169	145	455					
	VII Papierverarbeitende, keramische u. sonstige Handwerke	149	24	125	-	33	70	215					
Niedersachsen	Handwerk	33 960	11 925	22 035	-	1 858	7 827	16 420					
	I Bauhandwerke	7 304	2 336	4 968	-	536	1 577	2 905					
	II Nahrungsmittelhandwerke	7 003	1 496	5 507	-	381	1 103	1 945					
	III Bekleidungs-, Textil- u. Lederhandwerke	7 351	3 536	3 815	-	483	2 550	6 244					
	IV Eisen- u. metallverarbeitende Handwerke	5 738	1 941	3 797	-	156	985	2 175					
	V Holzverarbeitende Handwerke	3 741	1 422	2 319	-	196	1 196	1 808					
	VI Gesundheits- u. Körperpflege, chem. u. Reinigungshandwerke	2 305	1 016	1 289	-	88	273	1 076					
	VII Papierverarbeitende, keramische u. sonstige Handwerke	518	178	340	-	18	143	267					

- 1) z.B. Invalidenversicherung, Spezialversicherung der Schornsteinfeger u.a.
2) Empfänger von Renten oder nicht mehr versicherungspflichtig.

der Betriebsinhaber im Handwerk
in Bund und Ländern

Land	Handwerksgruppe	Betriebsinhaber mit Altersversorgung durch Lebens-Versicherung				Betriebsinhaber		
		insgesamt	davon mit einem monatlichen Beitrag		ohne Angabe der Beitragshöhe	mit sonstigen Versicherungen 1)	die über 65 Jahre alt und nicht versichert sind 2)	deren Altersversorgung nicht durch eine Versicherung sichergestellt ist bzw. ohne Angaben
			bis zu 18.- DM	über				
		19	20	21	22	23	24	25
Nordrhein-Westfalen	Handwerk	64 209	20 162	44 047	-	8 379	12 227	33 530
	I Bauhandwerke	13 886	3 818	10 068	-	2 502	2 662	6 843
	II Nahrungsmittelhandwerke	14 157	2 862	11 275	-	732	2 160	4 659
	III Bekleidungs-, Textil- u. Lederhandwerke	14 695	6 471	8 224	-	2 596	3 401	10 266
	IV Eisen- u. metallverarbeitende Handwerke	8 803	2 401	6 402	-	938	1 513	4 905
	V Holzverarbeitende Handwerke	5 934	1 949	3 985	-	1 039	1 690	3 524
	VI Gesundheits- u. Körperpflege, chem. u. Reinigungshandwerke	5 641	2 316	3 325	-	445	515	2 401
	VII Papierverarbeitende, keramische u. sonstige Handwerke	1 093	325	768	-	127	286	932
Bremen	Handwerk	3 057	960	2 097	-	560	453	2 162
	I Bauhandwerke	883	270	613	-	143	127	565
	II Nahrungsmittelhandwerke	506	84	422	-	24	48	181
	III Bekleidungs-, Textil- u. Lederhandwerke	556	227	329	-	225	144	590
	IV Eisen- u. metallverarbeitende Handwerke	474	138	336	-	52	41	352
	V Holzverarbeitende Handwerke	246	71	175	-	58	51	173
	VI Gesundheits- u. Körperpflege, chem. u. Reinigungshandwerke	296	123	173	-	47	31	224
	VII Papierverarbeitende, keramische u. sonstige Handwerke	96	47	49	-	11	11	77

1) z.B. Invalidenversicherung, Spezialversicherung der Schornsteinfeger u.a.
2) Empfänger von Renten oder nicht mehr versicherungspflichtig.

noch Tabelle XIII: Altersversorgung
gegliedert nach Handwerksgruppen

Land	Handwerksgruppe	Betriebsinhaber mit Altersversorgung durch Lebens-Versicherung				Betriebsinhaber		
		insgesamt	davon mit einem monatlichen Beitrag		ohne Angabe der Beitragshöhe	mit sonstigen Versicherungen 1)	die über 65 Jahre alt und nicht versichert sind 2)	deren Altersversorgung nicht durch eine Versicherung sichergestellt ist bzw. ohne Angaben
			bis zu	über				
19	20	21	22	23	24	25		
Hessen	Handwerk	25 539	11 287	14 252	-	3 785	5 849	26 519
	I Bauhandwerke	5 144	2 138	3 006	-	1 057	1 261	5 087
	II Nahrungsmittelhandwerke	5 357	1 505	3 852	-	247	999	3 219
	III Bekleidungs-, Textil- u. Lederhandwerke	6 068	3 442	2 626	-	1 147	1 489	8 405
	IV Eisen- u. metallverarbeitende Handwerke	3 790	1 608	2 182	-	437	745	3 679
	V Holzverarbeitende Handwerke	2 942	1 498	1 444	-	602	1 031	3 402
	VI Gesundheits- u. Körperpflege, chem. u. Reinigungshandwerke	1 745	881	864	-	216	203	2 101
	VII Papierverarbeitende, keramische u. sonstige Handwerke	493	215	278	-	79	121	626
Württemberg-Baden	Handwerk	30 748	13 181	17 567	-	411	4 718	22 205
	I Bauhandwerke	7 170	2 954	4 216	-	201	1 012	4 106
	II Nahrungsmittelhandwerke	5 847	1 534	4 313	-	52	458	2 407
	III Bekleidungs-, Textil- u. Lederhandwerke	7 119	4 028	3 091	-	66	1 519	7 817
	IV Eisen- u. metallverarbeitende Handwerke	4 432	1 795	2 637	-	33	621	2 922
	V Holzverarbeitende Handwerke	3 617	1 778	1 839	-	34	777	3 143
	VI Gesundheits- u. Körperpflege, chem. u. Reinigungshandwerke	1 877	826	1 051	-	19	199	1 208
	VII Papierverarbeitende, keramische u. sonstige Handwerke	686	266	420	-	6	132	602

1) z.B. Invalidenversicherung, Spezialversicherung der Schornsteinfeger u.a.

2) Empfänger von Renten oder nicht mehr versicherungspflichtig.

der Betriebsinhaber im Handwerk in Bund und Ländern

Land	Handwerksgruppe	Betriebsinhaber mit Altersversorgung durch Lebens-Versicherung				Betriebsinhaber		
		insgesamt	davon mit einem monatlichen Beitrag		ohne Angabe der Beitragshöhe	mit sonstigen Versicherungen 1)	die über 65 Jahre alt und nicht versichert sind 2)	deren Altersversorgung nicht durch eine Versicherung sichergestellt ist bzw. ohne Angaben
			bis zu 18.- DM	über				
		19	20	21	22	23	24	25
Bayern	Handwerk	54 826	22 130	29 399	3 297	6 922	9 713	49 812
	I Bauhandwerke	9 669	3 357	5 816	496	1 947	1 457	7 676
	II Nahrungsmittelhandwerke	12 231	3 217	8 279	735	752	1 804	5 871
	III Bekleidungs-, Textil- u. Lederhandwerke	13 804	7 622	5 264	918	2 047	2 721	18 836
	IV Eisen- u. metallverarbeitende Handwerke	8 290	3 258	4 589	443	741	1 443	6 634
	V Holzverarbeitende Handwerke	6 305	2 708	3 150	447	996	1 688	6 892
	VI Gesundheits- u. Körperpflege, chem. u. Reinigungshandwerke	3 312	1 498	1 624	190	301	345	2 844
	VII Papierverarbeitende, keramische u. sonstige Handwerke	1 215	470	677	68	138	255	1 059
Rheinland-Pfalz	Handwerk	19 234	7 652	11 582	-	2 329	5 340	10 710
	I Bauhandwerke	3 809	1 353	2 456	-	664	1 064	1 874
	II Nahrungsmittelhandwerke	4 828	1 259	3 569	-	262	927	1 445
	III Bekleidungs-, Textil- u. Lederhandwerke	4 090	2 301	1 789	-	644	1 334	3 536
	IV Eisen- u. metallverarbeitende Handwerke	2 629	955	1 674	-	224	670	1 345
	V Holzverarbeitende Handwerke	2 358	1 099	1 259	-	366	1 015	1 565
	VI Gesundheits- u. Körperpflege, chem. u. Reinigungshandwerke	1 218	581	637	-	127	194	794
	VII Papierverarbeitende, keramische u. sonstige Handwerke	302	104	198	-	42	136	148

1) z.B. Invalidenversicherung, Spezialversicherung der Schornsteinfeger u.a.
2) Empfänger von Renten oder nicht mehr versicherungspflichtig.

noch Tabelle XIII: Altersversorgung
gegliedert nach Handwerksgruppen

Land	Handwerksgruppe	Betriebsinhaber mit Altersversorgung durch Lebens-Versicherung				Betriebsinhaber		
		insgesamt	davon mit einem monatlichen Beitrag		ohne Angabe der Beitrags-höhe	mit sonstigen Versicherungen 1)	die über 65 Jahre alt und nicht versichert sind 2)	deren Altersversorgung nicht durch eine Versicherung sichergestellt ist bzw. ohne Angaben
			bis zu	über				
19	20	21	22	23	24	25		
Baden	Handwerk	10 320	6 573	3 747	-	145	2 473	7 260
	I Bauhandwerke	2 289	1 490	799	-	76	416	1 551
	II Nahrungsmittelhandwerke	2 051	1 578	473	-	18	344	952
	III Bekleidungs-, Textil- u. Lederhandwerke	2 211	1 165	1 046	-	24	729	1 926
	IV Eisen- u. metallverarbeitende Handwerke	1 530	1 009	521	-	5	337	893
	V Holzverarbeitende Handwerke	1 317	749	568	-	14	390	1 366
	VI Gesundheits- u. Körperpflege, chem. u. Reinigungshandwerke	665	390	275	-	7	187	359
	VII Papierverarbeitende, keramische u. sonstige Handwerke	257	192	65	-	1	70	213
Württemberg-Hohenzollern	Handwerk	7 269	3 199	4 070	-	770	2 124	6 067
	I Bauhandwerke	1 496	658	838	-	230	295	967
	II Nahrungsmittelhandwerke	1 201	353	848	-	39	328	1 046
	III Bekleidungs-, Textil- u. Lederhandwerke	1 828	975	853	-	221	516	1 773
	IV Eisen- u. metallverarbeitende Handwerke	1 133	463	670	-	85	307	751
	V Holzverarbeitende Handwerke	1 066	528	538	-	152	538	1 175
	VI Gesundheits- u. Körperpflege, chem. u. Reinigungshandwerke	385	169	216	-	31	84	272
	VII Papierverarbeitende, keramische u. sonstige Handwerke	160	53	107	-	12	56	83

1) z.B. Invalidenversicherung, Spezialversicherung der Schornsteinfeger u.a.
2) Empfänger von Renten oder nicht mehr versicherungspflichtig.

der Betriebsinhaber im Handwerk
in Bund und Ländern

Land	Handwerksgruppe	Betriebsinhaber mit Altersversorgung durch Lebens-Versicherung				Betriebsinhaber		
		insgesamt	davon mit einem monatlichen Beitrag		ohne Angabe der Beitragshöhe	mit sonstigen Versicherungen 1)	die über 65 Jahre alt und nicht versichert sind 2)	deren Altersversorgung nicht durch eine Versicherung sichergestellt ist bzw. ohne Angaben
			bis zu 18.-- DM	über				
		19	20	21	22	23	24	25
Lindau	Handwerk	441	156	285	-	16	116	210
	I Bauhandwerke	75	19	56	-	5	36	26
	II Nahrungsmittelhandwerke	80	23	57	-	-	14	15
	III Bekleidungs-, Textil- u. Lederhandwerke	120	55	65	-	-	25	84
	IV Eisen- u. metallverarbeitende Handwerke	71	32	39	-	1	16	36
	V Holzverarbeitende Handwerke	50	16	34	-	8	18	32
	VI Gesundheits- u. Körperpflege, chem. u. Reinigungshandwerke	32	10	22	-	2	7	10
	VII Papierverarbeitende, keramische u. sonstige Handwerke	13	1	12	-	-	-	7

1) z.B. Invalidenversicherung, Spezialversicherung der Schornsteinfeger u.a.

2) Empfänger von Renten oder nicht mehr versicherungspflichtig.



Tabelle XIV

Zugehörigkeit der Handwerksbetriebe zu Innungen, Eintragung in die Handwerksrolle und das Handelsregister gegliedert nach Handwerksgruppen und -zweigen in Bund und Ländern

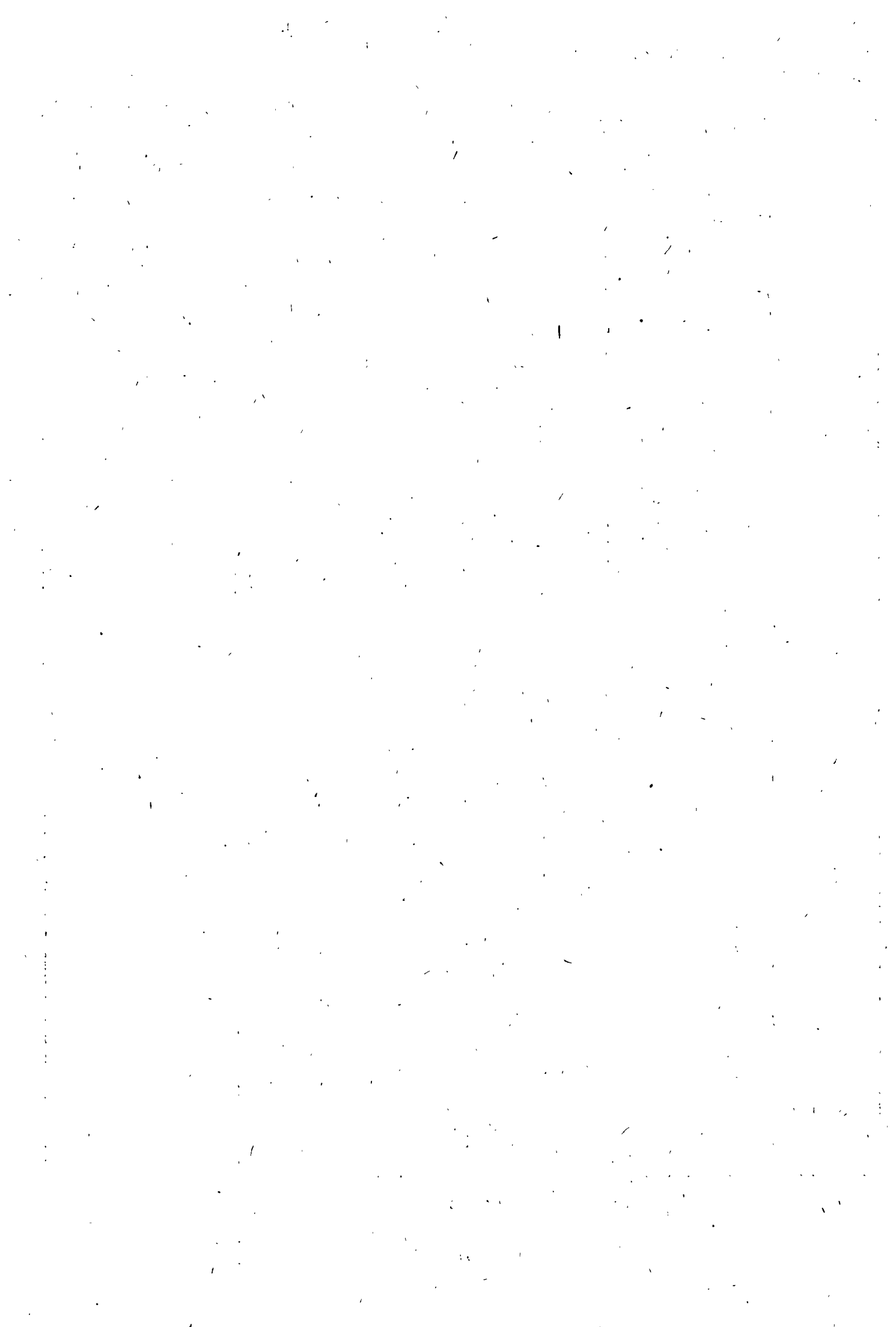

Tabelle XIV: Zugehörigkeit der Handwerksbetriebe zu Innungen, Eintragung
in die Handwerksrolle und das Handelsregister
gegliedert nach Handwerksgruppen und -zweigen in Bund und Ländern

Gr. u. Zw. Nr.	Gruppe Zweig	Zahl der Betriebe					
		insgesamt	darunter gehören an		nach dem 1.1.49 gegründet	eingetragen	
			einer und mehreren Innungen	darunter mehreren Innungen		in die Handwerks- rolle	ausserdem in das Handels- register
1	2	3	4	5	6		
	Handwerk	864 428	787 066	16 741	57 801	789 729	44 074
I	Bauhandwerke	177 514	161 846	4 459	14 772	164 016	8 807
II	Nahrungsmittelhand- werke	116 198	110 562	2 695	3 337	107 074	7 918
III	Bekleidungs-, Textil- u. Lederhandwerke	273 801	245 236	1 861	21 291	248 485	10 022
VI	Eisen- u. metallver- arbeitende Handwerke	117 255	106 236	5 524	7 653	105 289	9 834
V	Holzverarbeitende Handwerke	104 723	95 466	1 315	4 883	96 542	3 948
VI	Gesundheits- u. Kör- perpflege, chem. u. Reinigungshandwerke	58 126	53 665	596	4 329	53 934	2 260
VII	Papierverarbeitende, keramische u. sonstige Handwerke	16 811	14 055	291	1 536	14 389	1 285
101	Hochbau	22 092	20 075	320	2 333	20 491	1 184
102	Tiefbau	496	448	14	36	461	58
103	Hoch- u. Tiefbau	13 417	12 051	334	964	11 888	1 525
104	Beton- u. Stahlbeton- bauer	224	198	5	17	189	34
105	Backofenbauer	221	204	6	9	203	26
106	Brunnenbauer	462	409	21	37	413	39
107	Feuerungs-, Schorn- stein- u. Industrie- ofenbauer	237	220	5	26	214	35
108	Platten- u. Fliesen- leger	1 450	1 278	36	185	1 309	274
109	Steinholzleger	164	149	9	19	139	38
111	Wärme-, Kälte- u. Schallschutzisolierer	437	402	9	59	398	56
112	Beton- u. Kunststein- hersteller, Mosaik- u. Terrazzoleger	1 934	1 598	62	222	1 656	172
113	Strassenbauer (rein)	309	298	5	16	303	23
114	Strassenbauer mit Tiefbau, Gleisoberbau u. Landeskulturbau	801	774	30	27	768	149
115	Pflasterer (Steinset- zer u. Asphaltierer)	1 110	962	15	100	1 019	55
116	Stukkateure (Gips- er) u. Verputzer	4 891	4 396	69	422	4 551	108
117	Zimmerer u. Treppen- bauer	16 932	14 718	376	1 106	15 510	713
118	Dachdecker	8 299	7 816	161	513	7 910	247
119	Steinmetze	3 482	3 010	61	238	3 114	185
121	Maler u. Anstreicher	50 073	45 821	289	4 714	46 966	1 073
122	Bauglaser	3 712	3 458	56	281	3 405	187
123	Ofensetzer	3 225	2 858	33	183	2 785	181
124	Elektroinstallateure	17 527	16 172	1 447	1 679	16 171	1 273
125	Bauklempner	6 358	5 720	281	479	5 650	292

**noch Tabelle XIV: Zugehörigkeit der Handwerksbetriebe zu Innungen,
gegliedert nach Handwerksgruppen**

Gr. u. Zw. Nr.	G r u p p e Z w e i g	Z a h l d e r B e t r i e b e					
		insgesamt	darunter gehören an		nach dem 1.1.49 gegründet	eingetragen	
			einer und mehreren Innungen	darunter mehreren Innungen		in die Handwerks- rolle	ausserdem in das Handels- register
126	Installateure (Gas, Wasser)	3 041	2 777	158	220	2 699	235
127	Lüftungs- u. Kühlan- lagenhersteller	210	171	6	26	168	33
128	Zentralheizungsbauer	1 565	1 492	66	138	1 462	182
129	Schornsteinfeger	3 123	3 061	8	142	2 998	40
131	Klempner u. Installa- teure	11 508	11 105	575	565	10 962	387
132	Strohdachdecker	214	205	2	16	214	3
201	Bäcker *	45 819	44 542	806	1 027	42 886	2 726
202	Konditoren	4 658	4 342	339	408	4 178	399
203	Bäcker u. Konditoren	8 458	8 366	485	242	8 243	407
204	Fleischer	38 482	35 920	729	1 354	35 106	2 001
205	Rossschlachter	861	782	31	80	780	54
206	Müller	14 900	14 039	275	92	13 448	2 033
207	Brauer, Mälzer	1 493	1 150	20	4	994	261
208	Lebkuchen-, Waffel- u. Orlatenbäcker	196	148	5	55	149	14
209	Andere Süßwarenher- steller (Pralinen- u. Marzipanhersteller)	218	170	3	51	187	20
211	Hausschlachter	1 102	1 101	2	24	1 102	1
221	Ölmüller	11	2	-	-	1	2
301	Herrenschneider	45 506	41 222	197	2 981	41 166	1 267
302	Damenschneider	78 350	68 891	270	7 311	70 597	1 653
303	Herren- u. Damenschnei- der	20 186	18 505	198	1 942	18 991	670
304	Wäscheschneider	4 811	4 096	30	430	4 174	254
305	Korsettmacher	433	390	6	32	386	57
306	Lederbekleidungs- schneider	135	108	3	22	109	15
307	Putzmacher	8 077	7 339	99	561	7 337	580
308	Stricker	4 718	3 789	44	726	3 929	243
309	Sticker	1 154	999	27	87	1 016	73
311	Weber u. Wirker	1 543	1 179	22	219	1 239	110
312	Klöppler	23	13	-	5	11	3
313	Kunststopfer	297	202	1	53	231	17
314	Textilhanddrucker	20	13	-	2	17	2
315	Tuchmacher	40	36	2	1	36	7
316	Seiler u. Netzmacher	1 144	1 022	16	37	973	131
317	Segel- u. Zelte- macher	129	124	3	7	122	30
318	Kürschner	2 471	2 143	53	174	2 203	359
319	Hut- u. Mützenmacher	781	672	25	65	680	86
321	Handschuhmacher	186	132	3	34	145	17
322	Tierausstopfer u. Präparatoren	40	32	1	3	37	5
323	Schuhmacher	72 482	65 862	378	4 666	66 317	2 864

Eintragung in die Handwerksrolle und das Handelsregister und -zweigen in Bund und Ländern

Gr. u. Zw. Nr.	Gruppe Zweig	Zahl der Betriebe					
		insgesamt	darunter gehören an		nach dem 1.1.49 gegründet	eingetragen	
			einer und mehreren Innungen	darunter mehreren Innungen		in die Handwerks- rolle	ausserdem in das Handels- register
1	2	3	4	5	6		
324	Orthopädienschuh- macher	1 595	1 567	197	29	1 558	59
325	Schäftemacher u. Stepper	572	491	3	65	520	67
326	Holzschuh- u. Holz- pantoffelmacher	1 696	1 593	18	55	1 609	59
327	Sattler (rein)	3 731	3 055	24	145	3 075	171
328	Autosattler (rein)	552	507	18	64	514	20
329	Sattler u. Polsterer (Tapezierer)	13 458	12 491	103	783	12 589	445
331	Polsterer (Tapezie- rer) u. Dekorateure	7 857	7 305	84	654	7 400	527
332	Feintäschner	973	785	22	94	842	100
334	Posamentierer	54	42	1	4	46	6
335	Gerber u. Lederglätter	748	618	13	36	597	122
336	Stoffspielzeugher- steller	39	13	-	4	19	3
401	Schmiede (gemischt)	28 377	27 073	959	610	26 543	986
402	Hufschmiede	1 761	1 745	61	24	1 744	56
403	Wagenschmiede	479	429	15	43	425	22
404	Anhängerbau	153	146	23	9	137	27
405	Werkzeugschmiede	125	120	2	2	117	8
406	Gesenkschmiede	10	10	-	-	9	-
407	Schiffsschmiede	26	26	-	1	26	4
408	Ankerschmiede	1	1	-	1	1	-
409	Kunstschmiede	144	135	2	9	134	8
411	Kesselschmiede	83	72	4	2	73	9
412	Federnschmiede	38	32	2	4	34	2
413	Nagelschmiede	28	20	-	1	22	2
414	Kettenschmiede	11	10	-	1	11	-
415	Landmaschinenhand- werker	3 314	3 054	504	155	2 864	702
416	Mühlenbauer	550	479	18	38	494	35
417	Schlosser (gemischt)	11 657	10 342	574	767	10 386	630
418	Bauschlosser	4 481	4 297	110	273	4 287	216
419	Waagenbauer	382	360	6	36	361	31
421	Dreher	409	371	10	36	378	20
422	Metallformer u. -giesser	185	156	10	14	163	26
423	Schweisser	374	343	13	35	345	19
424	Riet-, Webegeschirr- u. Kammacher	74	73	2	-	74	19
425	Feilenhauer	207	190	1	9	188	19
426	Maschinenbauer einschl. Aufzugbauer u. Werkzeugschlosser	2 667	2 483	117	124	2 433	321
427	Zinngiesser	92	74	6	-	61	10
428	Kraftfahrzeughand- werker	13 616	12 224	897	1 292	11 914	2 155
429	Zylinder- u. Kurbel- wellenschleifer	144	137	4	6	136	34

noch Tabelle XIV: Zugehörigkeit der Handwerksbetriebe zu Innungen,
gegliedert nach Handwerksgruppen

Gr. u. Zw. Nr.	Gr u p p e Z w e i g	Z a h l d e r B e t r i e b e					
		insgesamt	darunter gehören an		nach dem 1.1.49 gegründet	eingetragen	
			einer und mehreren Innungen	darunter mehreren Innungen		in die Handwerks- rolle	ausserdem in das Handels- register
431	Kraftfahrzeugelektriker	908	823	38	99	817	126
432	Vulkaniseure	1 507	1 315	68	109	1 320	254
433	Elektromaschinenbauer	1 087	979	53	112	988	128
434	Elektromechaniker	2 338	1 853	102	269	1 898	199
435	Rundfunkmechaniker	4 512	3 502	181	755	3 767	493
436	Schwachstrommechaniker	59	51	3	8	48	15
437	Allgemeine Mechaniker	5 775	4 720	169	424	4 648	287
438	Feinmechaniker	1 129	975	28	116	1 007	81
439	Werkzeugmacher u. Maschinenbauer	1 004	922	16	56	883	92
441	Fahrradmechaniker (rein)	6 153	5 508	146	560	5 461	499
442	Büro- u. Sprechmaschinenmechaniker	1 476	1 372	29	142	1 332	264
443	Nähmaschinenmechaniker (rein)	511	440	9	51	444	60
444	Fahrrad- u. Nähmaschinenmechaniker	2 645	2 500	93	162	2 466	257
445	Nähmaschinen- u. Büromaschinenmechaniker	545	486	5	64	493	58
446	Optikmechaniker (Feinoptiker)	147	116	6	15	115	23
447	Kupferschmiede	499	477	31	21	470	33
448	Geräteklempler	434	369	16	39	372	26
449	Kühlerhersteller u. -reparateure	235	215	7	27	223	14
451	Büchsenmacher	164	149	6	8	145	35
452	Messerschmiede	998	902	23	17	891	113
453	Gold- u. Silberschmiede	2 538	2 295	85	158	2 272	276
454	Taschenuhrenegehäusemacher	22	20	-	1	21	2
455	Gold-, Silber- u. Aluminiumschläger	84	72	2	2	64	12
456	Uhrmacher	10 242	9 296	1 002	745	9 227	926
457	Graveure	990	882	16	58	902	61
458	Edelsteingraveure u. -schleifer	32	20	1	4	18	2
459	Gürtler	281	245	1	17	241	15
461	Metalldrücker	179	152	4	14	163	5
462	Formstecher	37	33	1	1	32	8
463	Guillocheure	23	20	-	-	21	1
464	Ziseleure	73	59	2	5	68	2
465	Kunstgiesser	45	40	-	-	42	2
466	Kunstemailleure	14	12	-	2	12	2
467	Emailleure	48	34	2	6	41	3
468	Damaszierer	47	46	8	1	47	3
469	Galvaniseure	532	479	19	36	490	66

Eintragung in die Handwerksrolle und das Handelsregister und -zweigen in Bund und Ländern

Gr. u. Zw. Nr.	Gruppe Zweig	Zahl der Betriebe					
		insgesamt	darunter gehören an		nach dem 1.1.49 gegründet	eingetragen	
			einer und mehreren Innungen	darunter mehreren Innungen		in die Handwerks- rolle	ausserdem in das Handels- register
1	2	3	4	5	6		
471	Metallschleifer	405	343	9	47	367	21
472	Metallspiel- u. Me- tallschmuckwaren- hersteller	149	112	3	10	113	9
501	Möbeltischler	11 881	9 977	154	606	10 014	849
502	Bautischler	2 790	2 655	106	126	2 684	114
503	Bau- u. Möbeltischler	48 029	45 007	461	2 582	45 561	1 244
504	Stuhltischler	305	278	6	8	276	8
505	Sargtischler	376	359	26	6	359	43
506	Jalousie- u. Rolla- denbauer	352	324	16	34	327	34
507	Parkettleger u. Kegel- bahnbauer	431	355	6	52	380	31
508	Intarsienschneider	69	50	-	6	53	4
509	Uhrengehäusemacher	43	41	-	-	39	2
511	Boots- u. Schiffs- bauer	378	364	11	17	365	32
512	Modellbauer (-tisch- ler)	714	652	31	58	678	22
513	Stellmacher (Wagner)	17 744	16 422	177	432	16 529	411
514	Karosserie- u. Fahrzeugbauer	721	668	54	39	675	58
515	Stellmacher (Wagner) u. Karosseriebauer (gemischt)	2 536	2 440	61	80	2 438	65
516	Drechsler	2 428	2 129	29	95	2 184	128
517	Griff- u. Heftmacher	123	113	3	3	118	13
518	Holzspielzeugher- steller	201	142	2	13	153	7
519	Elfenbeinschnitzer	155	109	1	17	133	17
521	Bernsteindrechsler u. -schnitzer	11	5	1	1	5	1
522	Schirm- u. Stock- macher	433	388	11	7	366	78
523	Holzbildhauer	1 198	984	29	65	1 060	32
524	Böttcher u. Weinküfer	6 685	6 173	66	197	6 120	260
525	Muldenhauer	29	28	-	-	29	1
526	Korb- u. Stuhl- flechter	3 501	2 930	31	151	3 027	183
527	Bürsten- u. Pinsel- macher	2 957	2 370	30	274	2 435	275
528	Holzrechen- u. Sieb- macher	633	503	3	14	534	36
601	Augenoptiker	1 476	1 404	160	67	1 335	280
602	Bandagisten	403	380	17	16	366	96
603	Orthopädiemechaniker	602	555	27	39	521	117
604	Chirurgieinstrumen- tenmacher	165	135	3	14	136	11
605	Zahntechniker	1 108	973	16	149	1 010	46

**noch Tabelle XIV: Zugehörigkeit der Handwerksbetriebe zu Innungen,
gegliedert nach Handwerksgruppen**

Gr. u. Zw. Nr.	Gr u p p e Z w e i g	Z a h l d e r B e t r i e b e					
		insgesamt	darunter gehören an		nach dem 1.1.49 gegründet	eingetragen	
			einer und mehreren Innungen	darunter mehreren Innungen		in die Handwerks- rolle	ausserdem in das Handels- register
606	Herrenfriseure	20 363	18 474	110	1 468	18 823	598
607	Damenfriseure	7 056	6 435	34	979	6 564	158
608	Herren-u. Damen- friseure	19 170	18 554	104	1 127	18 563	488
609	Färber u. chem. Reiniger	1 203	1 048	54	80	1 044	182
611	Seifensieder, Leim- sieder	73	44	-	3	47	13
612	Kerzenzieher	80	49	2	9	37	18
613	Wäscher, Plätter	5 105	4389	54	284	4 256	208
614	Glas- u. Gebäude- reiniger	1 322	1 225	15	94	1 232	45
701	Photographen	6 334	5 187	67	792	5 297	447
702	Buchdrucker	518	268	7	25	370	79
703	Buchbinder	2 800	2 537	76	115	2 506	300
704	Linierer	20	19	-	1	19	1
705	Kartonagenmacher	160	117	1	7	122	17
706	Töpfer	323	279	1	15	296	19
707	Keramiker	194	146	5	18	159	20
708	Modelleure	23	19	-	2	19	1
709	Steinbildhauer	991	916	11	41	928	27
711	Marmor- u. Natur- steinschleifer	92	87	7	1	88	15
712	Glaser, ausser Bau- glaser	1 224	995	17	72	986	77
713	Glasschleifer	326	275	10	35	280	44
714	Glasaugenmacher	1	1	-	-	1	-
715	Glasbläser u. Glas- instrumentenmacher	143	110	2	24	115	11
716	Glas- u. Porzellan- maler	211	148	3	31	166	16
717	Vergolder u. Ein- rahmer	369	324	5	22	333	38
718	Lackierer	962	785	29	151	833	23
719	Schilderhersteller	650	564	14	91	584	20
721	Geigenbauer	156	133	4	7	134	9
722	Klavierbauer	543	486	13	26	492	49
723	Orgelbauer	180	158	6	15	164	19
724	Glockengiesser	17	14	2	1	13	2
725	Musikinstrumenten- macher (gemischt)	570	485	11	42	482	51
726	Schiffs- u. Kessel- reiniger	4	2	-	2	2	-

Eintragung in die Handwerksrolle und das Handelsregister
 und -zweigen in Bund und Ländern

Gr. u. Zw. Nr.	G r u p p e Z w e i g	Z a h l d e r B e t r i e b e					
		insgesamt	darunter gehören an		nach dem 1.1.49 gegründet	eingetragen	
			einer und mehreren Innungen	darunter mehreren Innungen		in die Handwerks- rolle	ausserdem in das Handels- register
1	2	3	4	5	6		
	Handwerk	36 019	34 947	1 198	2 177	36 019	1 735
I	Bauhandwerke	8 258	8 059	265	580	8 258	328
II	Nahrungsmittelhand- werke	4 199	4 156	155	112	4 199	377
III	Bekleidungs-, Textil- u.Lederhandwerke	11 068	10 730	118	716	11 068	298
IV	Eisen- u.metallver- arbeitende Handwerke	5 575	5 396	515	330	5 575	450
V	Holzverarbeitende Handwerke	3 311	3 217	82	166	3 311	124
VI	Gesundheits- u.Kör- perpflege, chem. u. Reinigungshandwerke	2 871	2 787	47	224	2 871	91
VII	Papierverarbeitende, keramische u.sonstige Handwerke	737	602	16	49	737	67
101	Hochbau	1 569	1 556	32	111	1 569	60
102	Tiefbau	35	28	-	1	35	7
103	Hoch- u.Tiefbau	285	272	19	17	285	49
104	Beton- u.Stahlbeton- bauer	13	13	-	-	13	6
105	Backofenbauer	4	4	-	-	4	1
106	Brunnenbauer	75	74	4	2	75	5
107	Feuerungs-, Schorn- stein- u.Industrie- ofenbauer	5	5	-	-	5	-
108	Platten- u.Fliesen- leger	43	40	-	7	43	5
109	Steinholzleger	5	5	1	-	5	3
111	Wärme-, Kälte- u. Schallschutzisolierer	13	13	-	2	13	1
112	Beton- u.Kunststein- hersteller, Mosaik- u.Terrazzoleger	67	65	3	7	67	10
113	Straßenbauer (rein)	14	14	-	2	14	1
114	Straßenbauer mit Tiefbau, Gleisober- bau u.Landeskultur- bau	46	46	-	4	46	7
115	Pflasterer (Steinset- zer u.Asphaltierer)	32	29	1	2	32	1
116	Stukkateure (Gipser) u.Verputzer	5	5	-	-	5	-
117	Zimmerer u.Treppen- bauer	826	809	28	40	826	18
118	Dachdecker	283	271	14	27	283	6
119	Steinmetze	108	102	11	5	108	10
121	Maler u.Anstreicher	2 320	2 270	17	163	2 320	21
122	Bauglaser	156	150	3	11	156	9
123	Ofensetzer	315	302	5	12	315	16
124	Elektroinstallateure	833	814	47	80	833	48
125	Bauklempner	220	217	11	17	220	7

noch Tabelle XIV: Zugehörigkeit der Handwerksbetriebe zu Innungen,
gegliedert nach Handwerksgruppen

Gr. u. Zw. Nr.	G r u p p e Z w e i g	Z a h l d e r B e t r i e b e					
		insgesamt	darunter gehören an		nach dem 1.1.49 gegründet	eingetragen	
			einer und mehreren Innungen	darunter mehreren Innungen		in die Handwerks- rolle	ausserdem in das Handels- register
1	2	3	4	5	6		
126	Installateure (Gas, Wasser)	34	34	7	3	34	6
127	Lüftungs- u. Kühlan- lagenhersteller	8	7	1	-	8	1
128	Zentralheizungsbauer	54	54	4	9	54	7
129	Schornsteinfeger	154	154	1	14	154	2
131	Klempner u. Installa- teure	522	501	54	28	522	18
132	Strohdachdecker	214	205	2	16	214	3
201	Bäcker	1 283	1 272	44	26	1 283	64
202	Konditoren	153	151	12	17	153	17
203	Bäcker u. Konditoren	613	605	37	12	613	25
204	Fleischer	1 429	1 413	31	50	1 429	76
205	Roßschlachter	59	58	6	1	59	4
206	Müller	651	646	25	4	651	189
207	Brauer, Mälzer	1	1	-	-	1	1
208	Lebkuchen-, Waffel- u. Oblatenbäcker	2	2	-	1	2	-
209	Andere Süßwarenher- steller (Pralinen- u. Marzipanhersteller)	8	8	-	1	8	1
211	Hausschlachter	-	-	-	-	-	-
221	Ölmüller	-	-	-	-	-	-
301	Herrenschneider	1 855	1 794	15	163	1 855	26
302	Damenschneider	3 199	3 122	18	186	3 199	46
303	Herren- u. Damen- schneider	799	776	9	61	799	31
304	Wäscheschneider	185	181	1	4	185	16
305	Korsettmacher	6	5	-	1	6	1
306	Lederbekleidungs- schneider	1	1	-	-	1	-
307	Putzmacher	250	241	5	24	250	21
308	Stricker	105	92	1	9	105	12
309	Sticker	27	27	-	1	27	-
311	Weber u. Wirker	86	79	2	3	86	5
312	Klöppler	1	1	-	-	1	-
313	Kunststopfer	2	2	-	-	2	-
314	Textilhanddrucker	-	-	-	-	-	-
315	Tuchmacher	1	1	-	-	1	-
316	Seiler u. Netzmacher	50	49	2	3	50	5
317	Segel- u. Zelte- macher	17	16	-	-	17	2
318	Kürschner	98	95	1	8	98	18
319	Hut- u. Mützenmacher	27	26	-	2	27	2
321	Handschuhmacher	6	6	-	-	6	-
322	Tierausstopfer u. Präparatoren	1	1	-	-	1	-
323	Schuhmacher	3 024	2 935	30	188	3 024	72

Eintragung in die Handwerksrolle und das Handelsregister
und -zweigen in Bund und Ländern

Gr. u. Zw. Nr.	Gruppe Zweig	Zahl der Betriebe					
		insgesamt	darunter gehören an		nach dem 1.1.49 gegründet	eingetragen	
			einer und mehreren Innungen	darunter mehreren Innungen		in die Handwerks- rolle	ausserdem in das Handels- register
1	2	3	4	5	6		
324	Orthopädienschuh- macher	68	65	12	2	68	2
325	Schäftemacher u. Stepper	17	16	-	1	17	1
326	Holzschuh- u. Holz- pantoffelmacher	130	122	3	6	130	7
327	Sattler (rein)	180	173	2	6	180	5
328	Autosattler (rein)	15	14	1	3	15	-
329	Sattler u. Polsterer (Tapezierer)	631	614	8	27	631	14
331	Polsterer (Tapezie- rer) u. Dekorateur	257	250	5	14	257	9
332	Feintäschner	10	10	2	2	10	-
334	Posamentierer	-	-	-	-	-	-
335	Gerber u. Lederglätter	18	15	1	2	18	2
336	Stoffspielzeugher- steller	2	1	-	-	2	1
401	Schmiede (gemischt)	1 607	1 593	137	32	1 607	42
402	Hufschmiede	10	10	-	-	10	-
403	Wagenschmiede	4	4	-	-	4	-
404	Anhängerbau	6	5	2	-	6	2
405	Werkzeugschmiede	-	-	-	-	-	-
406	Gesenkschmiede	-	-	-	-	-	-
407	Schiffsschmiede	3	3	-	-	3	-
408	Ankerschmiede	-	-	-	-	-	-
409	Kunstschmiede	-	-	-	-	-	-
411	Kesselschmiede	3	1	-	-	3	-
412	Federnschmiede	-	-	-	-	-	-
413	Nagelschmiede	1	1	-	-	1	-
414	Kettenschmiede	-	-	-	-	-	-
415	Landmaschinenhand- werker	159	156	33	10	159	47
416	Mühlenbauer	34	33	4	3	34	-
417	Schlosser (gemischt)	620	602	61	37	620	21
418	Bauschlosser	104	103	8	5	104	2
419	Waagenbauer	17	17	1	3	17	1
421	Dreher	11	11	-	1	11	-
422	Metallformer u. -gießer	7	7	1	-	7	2
423	Schweißer	4	4	-	1	4	-
424	Riet-, Webegeschirr- u. Kammacher	1	1	-	-	1	1
425	Feilenhauer	6	4	-	-	6	2
426	Maschinenbauer einschl. Aufzugbauer u. Werkzeugschlosser	167	160	10	15	167	18
427	Zinngießer	-	-	-	-	-	-
428	Kraftfahrzeughand- werker	623	608	90	55	623	110
429	Zylinder- u. Kurbel- wellenschleifer	6	6	-	1	6	2

noch Tabelle XIV: Zugehörigkeit der Handwerksbetriebe zu Innungen,
gegliedert nach Handwerksgruppen

Gr. u. Zw. Nr.	Gr u p p e Z w e i g	Z a h l d e r B e t r i e b e					
		insgesamt	darunter gehören an		nach dem 1.1.49 gegründet	eingetragen	
			einer und mehreren Innungen	darunter mehreren Innungen		in die Handwerks- rolle	ausserdem in das Handels- register
431	Kraftfahrzeugelektriker	33	32	4	-	33	5
432	Vulkaniseure	118	91	4	17	118	15
433	Elektromaschinenbauer	57	54	5	5	57	7
434	Elektromechaniker	89	80	9	8	89	12
435	Rundfunkmechaniker	274	252	12	28	274	30
436	Schwachstrommechaniker	2	1	-	-	2	-
437	Allgemeine Mechaniker	118	115	6	11	118	6
438	Feinmechaniker	62	60	5	5	62	6
439	Werkzeugmacher u. Maschinenbauer	15	13	1	2	15	-
441	Fahrradmechaniker (rein)	318	318	18	21	318	19
442	Büro- u. Sprechmaschinenmechaniker (rein)	49	47	2	4	49	9
443	Nähmaschinenmechaniker (rein)	23	22	-	-	23	4
444	Fahrrad- u. Nähmaschinenmechaniker	146	141	8	7	146	10
445	Nähmaschinen- u. Büromaschinenmechaniker	27	27	-	2	27	2
446	Optikmechaniker (Feinoptiker)	3	1	-	1	3	1
447	Kupferschmiede	31	31	4	1	31	-
448	Geräteklempner	8	7	1	-	8	1
449	Kühlerhersteller u. -reparateure	12	11	-	4	12	-
451	Büchsenmacher	17	16	1	-	17	1
452	Messerschmiede	44	38	1	1	44	5
453	Gold- u. Silberschmiede	98	88	4	12	98	10
454	Taschenuhrehäuselmacher	2	2	-	-	2	-
455	Gold-, Silber- u. Aluminiumschläger	2	2	-	-	2	-
456	Uhrmacher	588	573	80	34	588	55
457	Graveure	25	25	-	1	25	1
458	Edelsteingraveure u. -schleifer	-	-	-	-	-	-
459	Gürtler	4	4	-	-	4	-
461	Metalldrücker	1	1	-	-	1	-
462	Formstecher	1	1	1	-	1	-
463	Guillocheure	-	-	-	-	-	-
464	Ziseleure	1	1	-	-	1	-
465	Kunstgießer	-	-	-	-	-	-
466	Kunstemalleure	-	-	-	-	-	-
467	Emaillere	-	-	-	-	-	-
468	Damaszierer	-	-	-	-	-	-
469	Galvaniseure	8	8	-	1	8	-

Eintragung in die Handwerksrolle und das Handelsregister und -zweigen in Bund und Ländern

Gr. u. Zw. Nr.	Gruppe Zweig	Zahl der Betriebe					
		insgesamt	darunter gehören an		nach dem 1.1.49 gegründet	eingetragen	
			einer und mehreren Innungen	darunter mehreren Innungen		in die Handwerks- rolle	ausserdem in das Handels- register
1	2	3	4	5	6		
471	Metallschleifer	3	2	-	1	3	-
472	Metallspiel- u. Me- tallschmuckwaren- hersteller	3	3	2	1	3	1
501	Möbeltischler	221	214	6	13	221	22
502	Bautischler	55	53	3	1	55	6
503	Bau- u. Möbeltischler	1 691	1 644	27	113	1 691	53
504	Stuhltischler	-	-	-	-	-	-
505	Sargtischler	19	19	-	-	19	1
506	Jalousie- u. Rolla- denbauer	1	1	-	-	1	-
507	Parkettleger u. Kegel- bahnbauer	11	11	1	-	11	2
508	Intarsienschnneider	1	1	-	-	1	-
509	Uhrengehäusemacher	-	-	-	-	-	-
511	Boots- u. Schiffs- bauer	72	70	2	2	72	6
512	Modellbauer (-tisch- ler)	26	21	6	3	26	-
513	Stellmacher (Wagner)	566	559	9	12	566	6
514	Karosserie- u. Fahrzeughauer	21	19	3	-	21	3
515	Stellmacher (Wagner) u. Karosseriebauer (gemischt)	188	187	10	4	188	4
516	Drechsler	61	59	1	1	61	3
517	Griff- u. Heftmacher	1	-	-	-	1	-
518	Holzspielzeugher- steller	2	2	-	-	2	-
519	Elfenbeinschnitzer	-	-	-	-	-	-
521	Bernsteindrechsler u. -schnitzer	-	-	-	-	-	-
522	Schirm- u. Stock- macher	8	8	1	-	8	1
523	Holzbildhauer	29	28	5	-	29	-
524	Böttcher u. Weinküfer	96	95	4	4	96	4
525	Muldenhauer	-	-	-	-	-	-
526	Korb- u. Stuhlflech- ter	127	119	4	5	127	6
527	Bürsten- u. Pinsel- macher	114	107	-	8	114	7
528	Holzrechen- u. Siebmacher	1	-	-	-	1	-
601	Augenoptiker	68	68	11	4	68	16
602	Bandagisten	20	20	1	-	20	4
603	Orthopädiemechaniker	16	16	-	2	16	4
604	Chirurgieinstrumen- tenmacher	2	2	1	-	2	1
605	Zahntechniker	63	62	11	11	63	16

**noch Tabelle XIV: Zugehörigkeit der Handwerksbetriebe zu Innungen,
gegliedert nach Handwerksgruppen**

Gr. u. Zw. Nr.	G r u p p e Z w e i g	Z a h l d e r B e t r i e b e					
		insgesamt	darunter gehören an		nach dem 1.1.49 gegründet	eingetragen	
			einer und mehreren Innungen	darunter mehreren Innungen		in die Handwerks- rolle	ausserdem in das Handels- register
606	Herrenfriseure	1 237	1 196	6	87	1 237	11
607	Damenfriseure	449	438	3	55	449	6
608	Herren- u. Damen- friseure	695	690	7	53	695	11
609	Färber u. chem. Reiniger	53	51	4	2	53	10
611	Seifensieder, Leim- sieder	-	-	-	-	-	-
612	Kerzenzieher	2	-	-	2	2	1
613	Wäscher, Plätter	209	192	3	5	209	8
614	Glas- u. Gebäude- reiniger	57	52	-	3	57	3
701	Photographen	321	300	2	31	321	17
702	Buchdrucker	93	2	1	3	93	11
703	Buchbinder	97	94	7	3	97	17
704	Linierer	-	-	-	-	-	-
705	Kartonagenmacher	-	-	-	-	-	-
706	Töpfer	17	14	-	2	17	-
707	Keramiker	7	6	-	-	7	-
708	Modelleure	-	-	-	-	-	-
709	Steinbildhauer	17	17	1	1	17	2
711	Marmor- u. Natur- steinschleifer	3	3	1	-	3	2
712	Glaser, ausser Bau- glaser	56	53	-	2	56	1
713	Glasschleifer	4	3	-	-	4	1
714	Glasaugenmacher	-	-	-	-	-	-
715	Glasbläser u. Glas- instrumentenmacher	5	5	-	1	5	-
716	Glas- u. Porzellan- maler	3	2	-	1	3	-
717	Vergolder u. Ein- rahmer	6	5	-	-	6	3
718	Lackierer	23	21	-	1	23	-
719	Schilderhersteller	13	12	1	-	13	-
721	Geigenbauer	5	5	1	-	5	-
722	Klavierbauer	31	29	1	-	31	4
723	Orgelbauer	4	2	1	1	4	2
724	Glockengiesser	1	1	-	-	1	-
725	Musikinstrumenten- macher (gemischt)	31	28	-	3	31	7
726	Schiffs- u. Kessel- reiniger	-	-	-	-	-	-

Eintragung in die Handwerksrolle und das Handelsregister und -zweigen in Bund und Ländern

Gr. u. Zw. Nr.	Gruppe Zweig	Zahl der Betriebe					
		insgesamt	darunter gehören an		nach dem 1.1.49 gegründet	eingetragen	
			einer und mehreren Innungen	darunter mehreren Innungen		in die Handwerks- rolle	ausserdem in das Handels- register
	Handwerk	22 126	22 126	782	1 051	22 126	1 579
I	Bauhandwerke	5 558	5 558	337	356	5 558	371
II	Nahrungsmittelhand- werke	1 857	1 857	52	65	1 857	143
III	Bekleidungs-, Textil- u. Lederhandwerke	6 235	6 235	72	322	6 235	344
IV	Eisen- u. metallver- arbeitende Handwerke	3 372	3 372	200	133	3 372	450
V	Holzverarbeitende Handwerke	1 911	1 911	53	64	1 911	144
VI	Gesundheits- u. Kör- perpflege, chem. u. Reinigungshandwerke	2 499	2 499	35	88	2 499	70
VII	Papierverarbeitende, keramische u. sonstige Handwerke	694	694	33	23	694	57
101	Hochbau	877	877	15	88	877	67
102	Tiefbau	9	9	-	1	9	-
103	Hoch- u. Tiefbau	132	132	9	15	132	51
104	Beton- u. Stahlbeton- bauer	4	4	-	1	4	2
105	Backofenbauer	5	5	-	-	5	2
106	Brunnenbauer	26	26	1	-	26	4
107	Feuerungs-, Schorn- stein- u. Industrie- ofenbauer	10	10	-	1	10	2
108	Platten- u. Fliesen- leger	53	53	1	5	53	15
109	Steinholzleger	11	11	1	1	11	3
111	Wärme-, Kälte- u. Schallschutzisolierer	34	34	1	1	34	9
112	Beton- u. Kunststein- hersteller, Mosaik- u. Terrazzoleger	34	34	-	2	34	2
113	Strassenbauer (rein)	22	22	-	2	22	6
114	Strassenbauer mit Tiefbau, Gleisober- bau u. Landeskultur- bau	34	34	2	2	34	14
115	Pflasterer (Steinset- zer u. Asphaltierer)	5	5	-	1	5	2
116	Stukkateure (Gipsler) u. Verputzer	39	39	4	1	39	3
117	Zimmerer u. Treppen- bauer	299	299	17	17	299	25
118	Dachdecker	95	95	5	6	95	5
119	Steinmetze	67	67	9	2	67	11
121	Maler u. Anstreicher	1 396	1 396	30	105	1 396	39
122	Bauglaser	317	317	10	16	317	10
123	Ofensetzer	219	219	5	6	219	10
124	Elektroinstallateure	668	668	37	32	668	44
125	Bauklempner	849	849	154	40	849	25

**noch Tabelle XIV: Zugehörigkeit der Handwerksbetriebe zu Innungen,
gegliedert nach Handwerksgruppen**

Gr. u. Zw. Nr.	Gruppe Zweig	Zahl der Betriebe					
		insgesamt	darunter gehören an		nach dem 1.1.49 gegründet	eingetragen	
			einer und mehreren Innungen	darunter mehreren Innungen		in die Handwerks- rolle	ausserdem in das Handels- register
1	2	3	4	5	6		
126	Installateure (Gas, Wasser)	42	42	12	3	42	5
127	Lüftungs- u. Kühlan- lagenhersteller	3	3	-	-	3	1
128	Zentralheizungsbauer	80	80	5	6	80	10
129	Schornsteinfeger	129	129	-	2	129	-
131	Klempner u. Installa- teure	99	99	19	-	99	4
132	Strohdachdecker	-	-	-	-	-	-
201	Bäcker	216	216	6	9	216	10
202	Konditoren	271	271	15	24	271	38
203	Bäcker u. Konditoren	255	255	14	8	255	12
204	Fleischer	1 008	1 008	15	16	1 008	65
205	Roschlachter	70	70	2	7	70	-
206	Müller	34	34	-	-	34	18
207	Brauer, Mälzer	-	-	-	-	-	-
208	Lebkuchen-, Waffel- u. Oblatenbäcker	3	3	-	1	3	-
209	Andere Süßwarenher- steller (Pralinen- u. Marzipanhersteller)	-	-	-	-	-	-
211	Hausschlachter	-	-	-	-	-	-
221	Ölmüller	-	-	-	-	-	-
301	Herrenschneider	913	913	9	47	913	40
302	Damenschneider	1 586	1 586	12	85	1 586	48
303	Herrren- u. Damen- schneider	552	552	18	25	552	54
304	Wäscheschneider	142	142	3	7	142	16
305	Korsettmacher	35	35	-	4	35	4
306	Lederbekleidungs- schneider	1	1	-	-	1	-
307	Putzmacher	267	267	5	28	267	28
308	Stricker	127	127	-	21	127	12
309	Sticker	37	37	1	4	37	5
311	Weber u. Wirker	40	40	-	6	40	3
312	Klöppler	-	-	-	-	-	-
313	Kunststopfer	27	27	-	3	27	3
314	Textilhanddrucker	-	-	-	-	-	-
315	Tuchmacher	-	-	-	-	-	-
316	Seiler u. Netzmacher	21	21	1	-	21	7
317	Segel- u. Zelte- macher	48	48	-	2	48	15
318	Kürschner	156	156	2	9	156	23
319	Hut- u. Mützenmacher	59	59	3	3	59	7
321	Handschuhmacher	6	6	-	-	6	1
322	Tierausstopfer u. Präparatoren	1	1	-	-	1	1
323	Schuhmacher	1 357	1 357	1	58	1 357	8

Eintragung in die Handwerksrolle und das Handelsregister und -zweigen in Bund und Ländern

Gr. u. Zw. Nr.	G r u p p e Z w e i g	Z a h l d e r B e t r i e b e					
		insgesamt	darunter gehören an		nach dem 1.1.49 gegründet	eingetragen	
			einer und mehreren Innungen	darunter mehreren Innungen		in die Handwerks- rolle	ausserdem in das Handels- register
1	2	3	4	5	6		
324	Orthopädienschuh- macher	72	72	-	-	72	4
325	Schäftemacher u. Stepper	5	5	-	1	5	1
326	Holzschuh- u. Holz- pantoffelmacher	38	38	3	3	38	2
327	Sattler (rein)	94	94	2	4	94	6
328	Autosattler (rein)	31	31	-	2	31	1
329	Sattler u. Polsterer (Tapezierer)	86	86	2	-	86	4
331	Polsterer (Tapezie- rer) u. Dekorateure	499	499	10	8	499	46
332	Feintäschner	20	20	-	1	20	3
334	Posamentierer	5	5	-	-	5	2
335	Gerber u. Lederklärer	10	10	-	1	10	-
336	Stoffspielzeugher- steller	-	-	-	-	-	-
401	Schmiede (gemischt)	162	162	16	2	162	2
402	Hufschmiede	-	-	-	-	-	-
403	Wagenschmiede	2	2	1	-	2	-
404	Anhängerbau	6	6	-	-	6	2
405	Werkzeugschmiede	5	5	-	-	5	-
406	Gesenkschmiede	-	-	-	-	-	-
407	Schiffsschmiede	9	9	-	-	9	3
408	Ankerschmiede	-	-	-	-	-	-
409	Kunstschmiede	1	1	1	-	1	-
411	Kesselschmiede	4	4	1	-	4	1
412	Federnschmiede	-	-	-	-	-	-
413	Nagelschmiede	-	-	-	-	-	-
414	Kettenschmiede	-	-	-	-	-	-
415	Landmaschinenhand- werker	18	18	2	1	18	5
416	Mühlenbauer	4	4	-	1	4	1
417	Schlosser (gemischt)	392	392	26	16	392	34
418	Bauschlosser	212	212	7	9	212	20
419	Waagenbauer	28	28	-	2	28	8
421	Dreher	30	30	-	-	30	1
422	Metallformer u. -giesser	1	1	-	-	1	-
423	Schweisser	21	21	-	-	21	6
424	Riet-, Webeschirr- u. Kamracher	-	-	-	-	-	-
425	Feilenhauer	9	9	-	-	9	4
426	Maschinenbauer einschl. Aufzugbauer u. Werkzeugschlosser	181	181	16	7	181	38
427	Zinngiesser	-	-	-	-	-	-
428	Kraftfahrzeughand- werker	445	445	53	28	445	91
429	Zylinder- u. Kurbel- wellenschleifer	4	4	-	-	4	3

noch Tabelle XIV: Zugehörigkeit der Handwerksbetriebe zu Innungen,
gegliedert nach Handwerksgruppen

Gr. u. Zw. Nr.	G r u p p e Z w e i g	Z a h l d e r B e t r i e b e					
		insgesamt	darunter gehören an		nach dem 1.1.49 gegründet	eingetragen	
			einer und mehreren Innungen	darunter mehreren Innungen		in die Handwerks- rolle	ausserdem in das Handels- register
1	2	3	4	5	6		
431	Kraftfahrzeugelektriker	53	53	6	3	53	8
432	Vulkaniseure	67	67	1	1	67	16
433	Elektromaschinenbauer	54	54	2	1	54	11
434	Elektromechaniker	38	38	4	-	38	3
435	Rundfunkmechaniker	256	256	8	6	256	32
436	Schwachstrommechaniker	3	3	1	-	3	1
437	Allgemeine Mechaniker	3	3	-	1	3	-
438	Feinmechaniker	92	92	6	1	92	13
439	Werkzeugmacher u. Maschinenbauer	72	72	2	-	72	11
441	Fahrradmechaniker (rein)	246	246	10	15	246	14
442	Büro- u. Sprechmaschinenmechaniker (rein)	89	89	5	5	89	26
443	Nähmaschinenmechaniker (rein)	33	33	-	3	33	6
444	Fahrrad- u. Nähmaschinenmechaniker	23	23	2	3	23	-
445	Nähmaschinen- u. Büromaschinenmechaniker	33	33	-	1	33	6
446	Optikmechaniker (Feinoptiker)	-	-	-	-	-	-
447	Kupferschmiede	38	38	2	3	38	8
448	Geräteklempler	18	18	2	1	18	3
449	Kühlerhersteller u. -reparateure	14	14	-	1	14	3
451	Büchsenmacher	3	3	-	-	3	2
452	Messerschmiede	53	53	2	2	53	5
453	Gold- u. Silberschmiede	184	184	8	6	184	12
454	Taschenuhrehäusemacher	1	1	-	-	1	-
455	Gold-, Silber- u. Aluminiumschläger	1	1	-	-	1	-
456	Uhrmacher	358	358	12	11	358	39
457	Graveure	54	54	1	2	54	9
458	Edelsteingraveure u. -schleifer	1	1	-	-	1	-
459	Gürtler	13	13	-	-	13	2
461	Metalldrücker	10	10	1	-	10	-
462	Formstecher	2	2	-	-	2	-
463	Guillocheure	-	-	-	-	-	-
464	Ziseleure	1	1	-	-	1	-
465	Kunstgiesser	-	-	-	-	-	-
466	Kunstemailleure	-	-	-	-	-	-
467	Emailleure	-	-	-	-	-	-
468	Damaszierer	-	-	-	-	-	-
469	Galvaniseure	23	23	2	1	23	1

Eintragung in die Handwerksrolle und das Handelsregister und -zweigen in Bund und Ländern

Gr. u. Zw. Nr.	Gr u p p e Z w e i g	Z a h l d e r B e t r i e b e					
		insgesamt	darunter gehören an		nach dem 1.1.49 gegründet	eingetragen	
			einer und mehreren Innungen	darunter mehreren Innungen		in die Handwerks- rolle	ausserdem in das Handels- register
471	Metallschleifer	2	2	-	-	2	-
472	Metallspiel- u.Me- tallschmuckwaren- hersteller	-	-	-	-	-	-
501	Möbeltischler	307	307	11	12	307	24
502	Bautischler	123	123	4	4	123	10
503	Bau- u.Möbeltischler	937	937	11	35	937	38
504	Stuhltischler	18	18	2	-	18	-
505	Sargtischler	21	21	-	-	21	5
506	Jalousie- u.Rolladen- bauer	6	6	-	1	6	1
507	Parkettleger u.Kegel- bahnbauer	20	20	-	1	20	5
508	Intarsienschneider	1	1	-	-	1	-
509	Uhrgehäusemacher	1	1	-	-	1	-
511	Boots- u.Schiffs- bauer	83	83	3	2	83	14
512	Modellbauer (-tisch- ler)	28	28	2	-	28	2
513	Stellmacher (Wagner)	49	49	1	-	49	1
514	Karosserie- u. Fahrzeugbauer	38	38	2	2	38	6
515	Stellmacher (Wagner) u.Karosseriebauer (gemischt)	29	29	3	-	29	3
516	Drechsler	37	37	1	1	37	4
517	Griff- u.Heftmacher	-	-	-	-	-	-
518	Holzspielzeugher- steller	1	1	-	-	1	-
519	Elfenbeinschnitzer	2	2	1	-	2	1
521	Bernsteindrechsler u. -schnitzer	-	-	-	-	-	-
522	Schirm- u.Stock- macher	35	35	3	1	35	6
523	Holzbildhauer	18	18	-	-	18	-
524	Böttcher u.Weinküfer	49	49	3	-	49	13
525	Kuldenhauer	-	-	-	-	-	-
526	Korb- u.Stuhlflech- ter	46	46	3	1	46	2
527	Bürsten- u.Pinsel- macher	62	62	3	4	62	9
528	Holzrechen- u. Siebmacher	-	-	-	-	-	-
601	Augenoptiker	70	70	4	3	70	11
602	Bandagisten	23	23	1	-	23	7
603	Orthopädiemechaniker	18	18	1	-	18	7
604	Chirurgieinstrumen- tenmacher	1	1	-	-	1	-
605	Zahntechniker	63	63	2	2	63	2

noch Tabelle XIV: Zugehörigkeit der Handwerksbetriebe zu Innungen,
gegliedert nach Handwerksgruppen

Gr. u. Zw. Nr.	G r u p p e Z w e i g	Z a h l d e r B e t r i e b e					
		insgesamt	darunter gehören an		nach dem 1.1.49 gegründet	eingetragen	
			einer und mehreren Innungen	darunter mehreren Innungen		in die Handwerks- rolle	ausserdem in das Handels- register
1	2	3	4	5	6		
606	Herrenfriseure	710	710	4	2	710	9
607	Damenfriseure	613	613	3	47	613	6
608	Herren- u. Damen- friseure	477	477	7	16	477	5
609	Färber u. chem. Reiniger	50	50	3	-	50	10
611	Seifensieder, Leim- sieder	-	-	-	-	-	-
612	Kerzenzieher	-	-	-	-	-	-
613	Wäscher, Plätter	349	349	9	10	349	12
614	Glas- u. Gebäude- reiniger	125	125	1	8	125	1
701	Photographen	248	248	10	8	248	15
702	Buchdrucker	-	-	-	-	-	-
703	Buchbinder	99	99	8	3	99	11
704	Linierer	5	5	-	-	5	-
705	Kartonagenmacher	3	3	-	-	3	-
706	Töpfer	-	-	-	-	-	-
707	Keramiker	10	10	1	1	10	1
708	Modelleure	-	-	-	-	-	-
709	Steinbildhauer	27	27	-	-	27	1
711	Marmor- u. Natur- steinschleifer	5	5	-	-	5	-
712	Glaser, ausser Bau- glaser	42	42	4	-	42	2
713	Glasschleifer	11	11	-	-	11	3
714	Glasaugenmacher	-	-	-	-	-	-
715	Glasbläser u. Glas- instrumentenmacher	7	7	1	1	7	1
716	Glas- u. Porzellan- maler	6	6	-	-	6	2
717	Vergolder u. Ein- rahmer	24	24	2	-	24	4
718	Lackierer	38	38	-	-	38	1
719	Schilderhersteller	76	76	1	6	76	3
721	Geigenbauer	10	10	-	-	10	2
722	Klavierbauer	52	52	5	1	52	6
723	Orgelbauer	4	4	-	-	4	1
724	Glockengiesser	-	-	-	-	-	-
725	Musikinstrumenten- macher (gemischt)	27	27	1	3	27	4
726	Schiffs- u. Kessel- reiniger	-	-	-	-	-	-

Eintragung in die Handwerksrolle und das Handelsregister und -zweigen in Bund und Ländern

Gr. u. Zw. Nr.	Gruppe Zweig	Zahl der Betriebe					
		insgesamt	darunter gehören an		nach dem 1.1.49 gegründet	eingetragen	
			einer und mehreren Innungen	darunter mehreren Innungen		in die Handwerks- rolle	ausserdem in das Handels- register
1	2	3	4	5	6		
	Handwerk	101 382	100 478	2 569	4 694	101 382	5 234
I	Bauhandwerke	21 032	20 663	591	1 667	21 032	912
II	Nahrungsmittelhand- werke	13 508	13 424	253	393	13 508	1 136
III	Bekleidungs-, Textil- u. Lederhandwerke	33 065	32 768	258	1 634	33 065	1 058
IV	Eisen- u. metallver- arbeitende Handwerke	14 129	13 986	1 182	619	14 129	1 368
V	Holzverarbeitende Handwerke	11 535	11 428	179	458	11 535	383
VI	Gesundheits- u. Kör- perpflege, chem. u. Reinigungsbandwerke	6 633	6 572	64	428	6 633	227
VII	Papierverarbeitende, keramische u. sonstige Handwerke	1 480	1 437	42	95	1 480	150
101	Hochbau	3 224	3 193	40	170	3 224	100
102	Tiefbau	51	50	2	2	51	6
103	Hoch- u. Tiefbau	1 276	1 269	37	33	1 276	162
104	Beton- u. Stahlbeton- bauer	25	25	-	2	25	5
105	Backofenbauer	23	23	3	-	23	4
106	Brunnenbauer	87	86	4	8	87	7
107	Feuerungs-, Schorn- stein- u. Industrie- ofenbauer	23	23	-	1	23	3
108	Platten- u. Fliesen- leger	117	116	4	11	117	35
109	Steinholzleger	14	14	1	1	14	1
111	Wärme-, Kälte- u. Schallschutzisolierer	43	43	2	6	43	1
112	Beton- u. Kunststein- hersteller, Mosaik- u. Terrazzoleger	187	183	7	11	187	21
113	Strassenbauer (rein)	58	58	2	3	58	1
114	Strassenbauer mit Tiefbau, Gleisoberbau u. Landeskulturbau	108	108	0	3	108	15
115	Pflasterer (Steinset- zer u. Asphaltierer)	89	83	5	6	89	6
116	Stukkateure (Gips- er) u. Verputzer	45	45	1	5	45	2
117	Zimmerer u. Treppen- bauer	2 421	2 395	74	78	2 421	110
118	Dachdecker	1 555	1 540	24	50	1 555	32
119	Steinmetze	263	259	7	8	263	12
121	Maler u. Anstreicher	6 235	6 188	34	374	6 235	94
122	Bauglaser	228	228	3	13	228	22
123	Ofensetzer	401	399	3	20	401	17
124	Elektroinstallateure	1 880	1 870	169	162	1 880	155
125	Bauklemmpner	601	600	40	22	601	15

noch Tabelle XIV: Zugehörigkeit der Handwerksbetriebe zu Innungen,
gegliedert nach Handwerksgruppen

Gr. u. Zw. Nr.	G r u p p e Z w e i g	Z a h l d e r B e t r i e b e					
		insgesamt	darunter gehören an		nach dem 1.1.49 gegründet	eingetragen	
			einer und mehreren Innungen	darunter mehreren Innungen		in die Handwerks- rolle	ausserdem in das Handels- register
1	2	3	4	5	6		
126	Installateure (Gas, Wasser)	126	124	7	4	126	16
127	Lüftungs- u. Kühlan- lagenhersteller	20	19	-	3	20	4
128	Zentralheizungsbauer	139	138	7	8	139	10
129	Schornsteinfeger	346	346	1	5	346	2
131	Klempner u. Installa- teure.	1 447	1 438	108	58	1 447	54
132	Strohdachdecker	-	-	-	-	-	-
201	Bäcker	5 510	5 488	91	128	5 510	325
202	Konditoren	242	241	14	22	242	32
203	Bäcker u. Konditoren	1 382	1 378	40	44	1 382	62
204	Fleischer	3 582	3 565	34	165	3 582	162
205	Rossschlachter	111	111	1	5	111	10
206	Müller	2 638	2 599	73	17	2 638	537
207	Brauer, Mälzer	8	7	-	-	8	6
208	Lebkuchen-, Waffel- u. Oblatenbäcker	20	20	-	5	20	2
209	Andere Süßwarenher- steller (Pralinen- u. Marzipanhersteller)	15	15	-	7	15	-
211	Hausschlachter	-	-	-	-	-	-
221	Ölmüller	-	-	-	-	-	-
301	Herrenschneider	5 558	5 506	22	330	5 558	124
302	Damenschneider	9 181	9 117	31	439	9 181	108
303	Herrren- u. Damen- schneider	3 027	3 016	27	131	3 027	82
304	Wäscheschneider	562	555	4	17	562	45
305	Korsettmacher	50	50	-	4	50	6
306	Lederbekleidungs- schneider	2	2	-	-	2	-
307	Putzmacher	785	778	12	36	785	88
308	Stricker	369	354	7	31	369	25
309	Sticker	124	122	3	9	124	11
311	Weber u. Wirker	129	126	3	17	129	18
312	Klöppler	1	1	-	-	1	-
313	Kunststopfer	8	-	-	-	8	-
314	Textilhanddrucker	3	-	-	1	3	2
315	Tuchmacher	17	17	2	-	17	3
316	Seiler u. Netzmacher	152	149	4	1	152	21
317	Segel- u. Zelte- macher	15	15	-	1	15	3
318	Kürschner	269	268	10	14	269	57
319	Hut- u. Mützenmacher	52	52	1	4	52	11
321	Handschuhmacher	6	6	-	1	6	2
322	Tierausstopfer u. Präparatoren	9	9	1	1	9	-
323	Schuhmacher	8 997	8 931	58	455	8 997	279

Eintragung in die Handwerksrolle und das Handelsregister und -zweigen in Bund und Ländern

Gr. u. Zw. Nr.	G r u p p e Z w e i g	Z a h l d e r B e t r i e b e					
		insgesamt	darunter gehören an,		nach dem 1.1.49 gegründet	eingetragen	
			einer und mehreren Innungen	darunter mehreren Innungen		in die Handwerks- rolle	ausserdem in das Handels- register
1	2	3	4	5	6		
324	Orthopädienschuh- macher	206	206	30	5	206	7
325	Schäftemacher u. Stepper	84	78	-	6	84	22
326	Holzschuh- u. Holz- pantoffelmacher	433	422	5	6	433	8
327	Sattler (rein)	340	334	1	8	340	19
328	Autosattler (rein)	50	49	2	3	50	2
329	Sattler u. Polsterer (Tapezierer)	1 868	1 851	29	70	1 868	50
331	Polsterer (Tapezie- rer) u. Dekorateure	707	694	5	42	707	54
332	Feintäschner	16	16	-	1	16	1
334	Posamentierer	5	5	-	-	5	-
335	Gerber u. Lederglätter	39	39	1	1	39	10
336	Stoffspielzeugher- steller	1	-	-	-	1	-
401	Schmiede (gemischt)	4 144	4 117	318	81	4 144	89
402	Hufschmiede	158	158	7	6	158	10
403	Wagenschmiede	22	22	3	1	22	-
404	Anhängerbau	25	25	6	2	25	6
405	Werkzeugschmiede	7	7	-	-	7	2
406	Gesenkschmiede	1	1	-	-	1	-
407	Schiffsschmiede	4	4	-	1	4	1
408	Ankerschmiede	-	-	-	-	-	-
409	Kunstschmiede	13	13	1	-	13	-
411	Kesselschmiede	7	7	-	-	7	-
412	Federnschmiede	6	6	-	3	6	-
413	Nagelschmiede	1	1	-	-	1	-
414	Kettenschmiede	-	-	-	-	-	-
415	Landmaschinenhand- werker	446	444	124	10	446	138
416	Mühlenbauer	59	59	4	1	59	5
417	Schlosser (gemischt)	1 337	1 322	110	80	1 337	71
418	Bauschlosser	305	299	12	9	305	14
419	Waagenbauer	51	51	2	5	51	4
421	Dreher	28	28	1	1	28	1
422	Metallformer u. -giesser	13	13	-	1	13	1
423	Schweisser	30	30	2	1	30	2
424	Riet-, Webeschirr- u. Kammacher	2	2	-	-	2	1
425	Feilenhauer	19	19	-	1	19	2
426	Maschinenbauer einschl. Aufzugbauer u. Werkzeugschlosser	278	275	22	11	278	49
427	Zinngiesser	2	2	-	-	2	-
428	Kraftfahrzeughand- werker	1 539	1 525	229	117	1 539	317
429	Zylinder- u. Kurbel- wellenschleifer	26	26	-	1	26	9

noch Tabelle XIV: Zugehörigkeit der Handwerksbetriebe zu Innungen,
gegliedert nach Handwerksgruppen

Gr. u. Zw. Nr.	Gr u p p e Z w e i g	Z a h l d e r B e t r i e b e					
		insgesamt	darunter gehören an		nach dem 1.1.49 gegründet	eingetragen	
			einer und mehreren Innungen	darunter mehreren Innungen		in die Handwerks- rolle	ausserdem in das Handels- register
1	2	3	4	5	6		
431	Kraftfahrzeugelektriker	82	82	6	8	82	20
432	Vulkaniseure	199	196	13	4	199	38
433	Elektromaschinenbauer	129	128	5	13	129	17
434	Elektromechaniker	324	319	16	24	324	15
435	Rundfunkmechaniker	437	425	12	35	437	75
436	Schwachstrommechaniker	4	4	-	-	4	1
437	Allgemeine Mechaniker	439	436	34	14	439	18
438	Feinmechaniker	129	129	7	7	129	19
439	Werkzeugmacher u. Maschinenbauer	41	41	5	3	41	8
441	Fahrradmechaniker (rein)	1 006	981	37	51	1 006	80
442	Büro- u. Sprechmaschinenmechaniker (rein)	144	142	5	11	144	38
443	Nähmaschinenmechaniker (rein)	40	40	1	2	40	4
444	Fahrrad- u. Nähmaschinenmechaniker	561	559	36	21	561	64
445	Nähmaschinen- u. Büromaschinenmechaniker	59	58	1	5	59	5
446	Optikmechaniker (Feinoptiker)	18	18	-	1	18	4
447	Kupferschmiede	69	69	4	-	69	7
448	Geräteklempner	32	31	6	1	32	3
449	Kühlerhersteller u. -reparature	20	20	2	2	20	1
451	Büchsenmacher	27	27	-	-	27	6
452	Messerschmiede	115	114	3	2	115	16
453	Gold- u. Silberschmiede	181	179	13	10	181	44
454	Taschenuhrengehäusemacher	1	1	-	-	1	-
455	Gold-, Silber- u. Aluminiumschläger	5	5	2	1	5	1
456	Uhrmacher	1 429	1 412	129	62	1 429	148
457	Graveure	52	52	2	2	52	5
458	Edelsteingraveure u. -schleifer	-	-	-	-	-	-
459	Gürtler	9	9	-	-	9	1
461	Metalldrücker	1	1	-	-	1	-
462	Formstecher	11	11	-	-	11	5
463	Guillocheure	-	-	-	-	-	-
464	Ziseleure	2	2	1	-	2	-
465	Kunstgiesser	-	-	-	-	-	-
466	Kunstemalleure	1	1	-	1	1	-
467	Emailleure	3	3	1	1	3	-
468	Damaszierer	-	-	-	-	-	-
469	Galvaniseure	18	18	-	3	18	3

Eintragung in die Handwerksrolle und das Handelsregister und -zweigen in Bund und Ländern

Gr. u. Zw. Nr.	Gruppe Zweig	Zahl der Betriebe					
		insgesamt	darunter gehören an		nach dem 1.1.49 gegründet	eingetragen	
			einer und mehreren Innungen	darunter mehreren Innungen		in die Handwerks- rolle	ausserdem in das Handels- register
1.	2	3	4	5	6		
471	Metallschleifer	18	17	-	3	18	-
472	Metallspiel- u. Me- tallschmuckwaren- hersteller	-	-	-	-	-	-
501	Möbeltischler	776	768	28	38	776	94
502	Bautischler	201	200	11	7	201	8
503	Bau- u. Möbeltischler	6 478	6 423	67	276	6 478	150
504	Stuhltischler	35	35	-	-	35	2
505	Sargtischler	33	33	3	-	33	4
506	Jalousie- u. Rolla- denbauer	5	5	-	-	5	1
507	Parkettleger u. Kegel- bahnbauer	18	18	1	1	18	2
508	Intarsienschneider	3	3	-	-	3	-
509	Uhrengehäusemaker	2	2	-	-	2	-
511	Boots- u. Schiffs- bauer	77	76	4	5	77	5
512	Modellbauer (-tisch- ler)	44	44	2	5	44	4
513	Stellmacher (Wagner)	1 898	1 887	28	35	1 898	23
514	Karosserie- u. Fahrzeugbauer	72	71	8	3	72	10
515	Stellmacher (Wagner) u. Karosseriebauer (gemischt)	464	462	8	18	464	12
516	Drechsler	284	283	3	9	284	8
517	Griff- u. Heftemacher	7	7	-	-	7	-
518	Holzspielzeugher- steller	53	50	-	3	53	1
519	Elfenbeinschnitzer	-	-	-	-	-	-
521	Bernsteindrechsler u. -Schnitzer	1	1	-	-	1	-
522	Schirm- u. Stock- macher	24	23	-	-	24	4
523	Holzbildhauer	99	95	5	2	99	2
524	Böttcher u. Weinküfer	326	324	5	9	326	11
525	Muldenhauer	21	21	-	-	21	1
526	Korb- u. Stuhlflech- ter	365	359	1	14	365	22
527	Bürsten- u. Pinsel- macher	226	215	5	33	226	19
528	Holzrechen- u. Siebmacher	23	23	-	-	23	-
601	Augenoptiker	155	155	14	12	155	33
602	Bandagisten	50	50	4	2	50	18
603	Orthopädiemechaniker	47	47	2	3	47	15
604	Chirurgieinstrumen- tenmacher	3	3	-	2	3	-
605	Zahntechniker	111	110	1	8	111	2

noch Tabelle XIV: Zugehörigkeit der Handwerksbetriebe zu Innungen,
gegliedert nach Handwerksgruppen

Gr. u. Zw. Nr.	Gruppe Zweig	Zahl der Betriebe					
		insgesamt	darunter gehören an		nach dem 1.1.49 gegründet	eingetragen	
			einer und mehreren Innungen	darunter mehreren Innungen		in die Handwerks- rolle	ausserdem in das Handels- register
1	2	3	4	5	6		
606	Herrenfriseure	2 426	2 396	11	148	2 426	48
607	Damenfriseure	694	691	4	80	694	14
608	Herren- u. Damen- friseure	2 278	2 263	8	146	2 278	37
609	Färber u. chem. Reiniger	142	140	11	5	142	36
611	Seifensieder, Leim- sieder	1	-	-	1	1	-
612	Kerzenzieher	1	-	-	-	1	-
613	Wäscher, Plätter	519	513	9	10	519	19
614	Glas- u. Gebäude- reiniger	206	204	-	11	206	5
701	Photographen	674	663	8	52	674	57
702	Buchdrucker	13	-	-	2	13	5
703	Buchbinder	285	281	23	7	285	49
704	Linierer	3	3	-	-	3	-
705	Kartonagenmacher	2	2	-	-	2	-
706	Töpfer	29	26	-	1	29	2
707	Keramiker	4	4	-	1	4	-
708	Modelleure	-	-	-	-	-	-
709	Steinbildhauer	89	89	1	2	89	5
711	Marmor- u. Natur- steinschleifer	6	6	-	-	6	2
712	Glaser, ausser Bau- glaser	67	66	-	3	67	6
713	Glasschleifer	25	25	2	2	25	5
714	Glasaugenmacher	-	-	-	-	-	-
715	Glasbläser u. Glas- instrumentenmacher	6	6	-	1	6	1
716	Glas- u. Porzellan- maler	5	-	-	-	5	-
717	Vergolder u. Ein- rahmer	21	21	-	3	21	1
718	Lackierer	81	81	4	8	81	1
719	Schilderhersteller	39	39	-	7	39	-
721	Geigenbauer	13	13	-	-	13	2
722	Klavierbauer	48	43	-	1	48	4
723	Orgelbauer	20	20	2	2	20	5
724	Glockenglesser	-	-	-	-	-	-
725	Musikinstrumenten- macher (gemischt)	50	49	2	3	50	5
726	Schiffs- u. Kessel- reiniger	-	-	-	-	-	-

Eintragung in die Handwerksrolle und das Handelsregister und -zweigen in Bund und Ländern

Gr. u. Zw. Nr.	Gruppe Zweig	Zahl der Betriebe					
		insgesamt	darunter gehören an		nach dem 1.1.49 gegründet	eingetragen	
			einer und mehreren Innungen	darunter mehreren Innungen		in die Handwerks- rolle	ausserdem in das Handels- register
1	2	3	4	5	6		
	Handwerk	196 411	195 653	6 159	6 990	196 411	10 226
I	Bauhandwerke	43 648	43 516	1 777	1 791	43 648	2 423
II	Nahrungsmittelhand- werke	28 236	28 193	870	726	28 236	1 571
III	Bekleidungs-, Textil- u. Lederhandwerke	60 745	60 439	793	2 321	60 745	1 946
IV	Eisen- u. metallver- arbeitende Handwerke	25 024	24 925	1 817	854	25 024	2 515
V	Holzverarbeitende Handwerke	19 849	19 763	547	613	19 849	900
VI	Gesundheits- u. Körper- pflege, chem. u. Reinigungshandwerke	15 394	15 338	269	546	15 394	590
VII	Papierverarbeitende, keramische u. sonstige Handwerke	3 515	3 479	86	139	3 515	281
101	Hochbau	4 791	4 777	127	246	4 791	289
102	Tiefbau	194	192	8	7	194	26
103	Hoch- u. Tiefbau	3 306	3 297	126	126	3 306	527
104	Beton- u. Stahlbeton- bauer	65	65	2	3	65	11
105	Backofenbauer	50	49	-	4	50	9
106	Eruntnerbauer	61	60	4	3	61	5
107	Feuerungs-, Schorn- stein- u. Industrie- ofenbauer	88	88	5	4	88	15
108	Platten- u. Fliesen- leger	483	481	17	20	483	137
109	Steinholzleger	46	46	3	4	46	15
111	Wärme-, Kälte- u. Schallschutzisolierer	166	163	5	19	166	19
112	Beton- u. Kunststein- hersteller, Mosaik- u. Terrazzoleger	372	369	23	18	372	42
113	Strassenbauer (rein)	125	125	1	6	125	10
114	Strassenbauer mit Tiefbau, Gleisober- bau u. Landeskulturbau	379	378	15	7	379	67
115	Pflasterer (Steinset- zer u. Asphaltierer)	150	150	4	5	150	8
116	Stukkateure (Gipser) u. Verputzer	441	1 434	33	35	1 441	42
117	Zimmerer u. Treppen- bauer	1 874	1 871	98	52	1 874	82
118	Dachdecker	3 259	3 250	60	92	3 259	84
119	Steinmetze	620	613	15	13	620	43
121	Maler u. Anstreicher	14 237	14 189	107	621	14 237	282
122	Bauglaser	293	292	5	14	293	36
123	Ofensetzer	74	73	6	3	74	7
124	Elektroinstallateure	4 853	4 844	822	273	4 853	366
125	Bauklempner	732	728	37	22	732	25

**noch Tabelle XIV: Zugehörigkeit der Handwerksbetriebe zu Innungen,
gegliedert nach Handwerksgruppen**

Gr. u. Zw. Nr.	G r u p p e Z w e i g	Z a h l d e r B e t r i e b e					
		insgesamt	darunter gehören an		nach dem 1.1.49 gegründet	eingetragen	
			einer und mehreren Innungen	darunter mehreren Innungen		in die Handwerks- rolle	ausserdem in das Handels- register
		1	2	3	4	5	6
126	Installateure (Gas, Wasser)	1 204	1 201	60	44	1 204	86
127	Lüftungs- u. Kühlan- lagenhersteller	36	35	3	2	36	7
128	Zentralheizungsbauer	621	620	29	35	621	66
129	Schornsteinfeger	776	776	3	12	776	2
131	Klempner u. Installa- teure	3 352	3 350	159	101	3 352	115
132	Strohdachdecker	-	-	-	-	-	-
201	Bäcker	10 502	10 493	292	190	10 502	532
202	Konditoren	1 366	1 362	143	96	1 366	88
203	Bäcker u. Konditoren	3 368	3 366	254	75	3 368	152
204	Fleischer	9 169	9 156	103	310	9 169	363
205	Rosslachter	252	248	11	7	252	9
206	Müller	2 340	2 335	60	10	2 340	404
207	Brauer, Mälzer	37	37	3	-	37	17
208	Lebkuchen-, Waffel- u. Oblatenbäcker	47	47	2	3	47	3
209	Andere Süßwarenher- steller (Pralinen- u. Marzipanhersteller)	53	48	-	11	53	2
211	Hausschlachter	1 102	1 101	2	24	1 102	1
221	Ölmüller	-	-	-	-	-	-
301	Herrenschneider	11 170	11 131	104	449	11 170	231
302	Damenschneider	16 849	16 799	136	690	16 849	236
303	Herren- u. Damen- schneider	4 901	4 891	92	179	4 901	156
304	Wäscheschneider	984	981	15	57	984	52
305	Korsettmacher	128	127	4	2	128	22
306	Lederbekleidungs- schneider	14	14	1	-	14	1
307	Putzmacher	2 711	2 699	50	80	2 711	176
308	Stricker	768	761	10	76	768	45
309	Sticker	311	309	10	16	311	25
311	Weber u. Wirker	163	157	8	13	163	15
312	Klöppler	4	4	-	-	4	-
313	Kunststopfer	81	81	1	3	81	7
314	Textilhanddrucker	5	5	-	-	5	-
315	Tuchmacher	3	3	-	-	3	-
316	Seller u. Netzmacher	128	128	2	3	128	13
317	Segel- u. Zelte- macher	14	14	1	-	14	5
318	Kürschner	654	548	16	12	654	111
319	Hut- u. Mützenmacher	147	145	8	6	147	15
321	Handschuhmacher	14	14	-	3	14	1
322	Tierausstopfer u. Präparatoren	8	7	-	-	8	3
323	Schuhmacher	14 825	14 789	170	475	14 825	464

Eintragung in die Handwerksrolle und das Handelsregister und -zweigen in Bund und Ländern

Gr. u. Zw. Nr.	G r u p p e Z w e i g	Z a h l d e r B e t r i e b e					
		insgesamt	darunter gehören an		nach dem 1.1.49 gegründet	eingetragen	
			einer und mehreren Innungen	darunter mehreren Innungen		in die Handwerks- rolle	ausserdem in das Handels- register
		1	2	3	4	5	6
324	Orthopädienschuh- macher	475	474	73	4	475	22
325	Schäftemacher u. Stepper	143	143	-	7	143	12
326	Holzschuh- u. Holz- pantoffelmacher	663	661	4	16	663	12
327	Sattler (rein)	489	485	11	16	489	24
328	Autosattler (rein)	145	144	3	10	145	3
329	Sattler u. Polsterer (Tapezierer)	2 559	2 550	31	87	2 559	71
331	Polsterer (Tapezie- rer) u. Dekorateure	2 233	2 223	41	111	2 233	192
332	Feintäschner	90	90	2	4	90	15
334	Posamentierer	10	9	-	-	10	1
335	Gerber u. Lederglätter	53	51	-	1	53	16
336	Stoffspielzeugher- steller	3	2	-	1	3	-
401	Schmiede (gemischt)	2 959	2 956	209	43	2 959	79
402	Hufschmiede	1 336	1 334	53	12	1 336	39
403	Wagenschmiede	51	51	5	1	51	3
404	Anhängerbau	49	49	11	1	49	7
405	Werkzeugschmiede	19	19	1	1	19	2
406	Gesenkschmiede	5	5	-	-	5	-
407	Schiffsschmiede	8	8	-	-	8	-
408	Ankerschmiede	1	1	-	1	1	-
409	Kunstschmiede	69	69	-	3	69	5
411	Kesselschmiede	22	22	3	1	22	2
412	Federnschmiede	10	10	2	-	10	2
413	Nagelschmiede	2	2	-	-	2	-
414	Kettenschmiede	5	5	-	-	5	-
415	Landmaschinenhand- werker	620	619	154	21	620	155
416	Mühlenbauer	75	73	2	4	75	5
417	Schlosser (gemischt)	3 010	3 002	159	122	3 010	189
418	Bauschlosser	925	924	24	26	925	71
419	Waagenbauer	122	121	3	5	122	10
421	Dreher	136	135	7	6	136	10
422	Metallformer u. -giesser	55	54	4	2	55	8
423	Schweisser	164	164	8	6	164	7
424	Riet-, Webeschirr- u. Kammacher	57	57	2	-	57	16
425	Feilenhauer	40	40	-	3	40	4
426	Maschinenbauer einschl. Aufzugbauer u. Werkzeugschlosser	770	766	31	18	770	89
427	Zinngiesser	3	3	-	-	3	-
428	Kraftfahrzeughand- werker	3 328	3 313	231	187	3 328	578
429	Zylinder- u. Kurbel- wellenschleifer	56	56	2	2	56	14

noch Tabelle XIV: Zugehörigkeit der Handwerksbetriebe zu Innungen,
gegliedert nach Handwerksgruppen

Gr. u. Zw. Nr.	G r u p p e Z w e i g	Z a h l d e r B e t r i e b e					
		insgesamt	darunter gehören an		nach dem 1.1.49 gegründet	eingetragen	
			einer und mehreren Innungen	darunter mehreren Innungen		in die Handwerks- rolle	ausserdem in das Handels- register
1	2	3	4	5	6		
431	Kraftfahrzeugelektriker	257	257	9	11	257	38
432	Vulkaniseure	428	421	28	14	428	91
433	Elektromaschinenbauer	349	348	33	17	349	48
434	Elektromechaniker	366	363	41	20	366	41
435	Rundfunkmechaniker	1 177	1 167	116	58	1 177	157
436	Schwachstrommechaniker	26	26	2	2	26	7
437	Allgemeine Mechaniker	820	820	37	27	820	44
438	Feinmechaniker	172	170	3	11	172	7
439	Werkzeugmacher u. Maschinenbauer	195	195	6	7	195	17
441	Fahrradmechaniker (rein)	1 532	1 524	46	41	1 532	123
442	Büro- u. Sprechmaschinenmechaniker (rein)	449	447	15	20	449	106
443	Nähmaschinenmechaniker (rein)	161	158	5	9	161	21
444	Fahrrad- u. Nähmaschinenmechaniker	679	675	31	15	679	71
445	Nähmaschinen- u. Büromaschinenmechaniker	98	98	3	4	98	19
446	Optikmechaniker (Feinoptiker)	13	13	4	2	13	3
447	Kupferschmiede	80	80	1	3	80	2
448	Geräteklempler	45	45	2	1	45	6
449	Kühlerhersteller u. -reparateure	79	79	3	1	79	6
451	Büchsenmacher	41	40	1	2	41	11
452	Messerschmiede	184	183	7	3	184	28
453	Gold- u. Silberschmiede	559	558	20	14	559	63
454	Taschenuhrengehäusemacher	4	3	-	1	4	-
455	Gold-, Silber- u. Aluminiumschläger	7	7	-	-	7	-
456	Uhrmacher	2 439	2 432	448	77	2 439	221
457	Graveure	332	331	12	9	332	23
458	Edelsteingraveure u. -schleifer	1	1	-	-	1	-
459	Gürtler	48	47	-	1	48	2
461	Metalldrücker	18	16	1	-	18	3
462	Formstecher	13	12	-	-	13	2
463	Guillocheure	3	3	-	-	3	1
464	Ziseleure	18	18	-	1	18	-
465	Kunstgiesser	16	16	-	-	16	-
466	Kunstemailleure	1	1	-	-	1	-
467	Emailleure	9	9	1	-	9	-
468	Damaszierer	45	45	8	1	45	3
469	Galvaniseure	253	251	14	5	253	46

Eintragung in die Handwerksrolle und das Handelsregister und -zweigen in Bund und Ländern

Gr. u. Zw. Nr.	Gruppe Zweig	Zahl der Betriebe					
		insgesamt	darunter gehören an		nach dem 1.1.49 gegründet	eingetragen	
			einer und mehreren Innungen	darunter mehreren Innungen		in die Handwerks- rolle	ausserdem in das Handels- register
1	2	3	4	5	6		
471	Metallschleifer	208	206	9	12	208	10
472	Metallspiel- u. Me- tallschmuckwaren- hersteller	2	2	-	-	2	-
501	Möbeltischler	2 506	2 496	68	76	2 506	283
502	Bautischler	1 507	1 505	71	34	1 507	53
503	Bau- u. Möbeltischler	10 493	10 469	188	347	10 493	283
504	Stuhltischler	74	74	2	1	74	3
505	Sargtischler	173	172	19	1	173	19
506	Jalousie- u. Rolla- denbauer	122	120	11	1	122	17
507	Parkettleger u. Kegel- bahnbauer	68	67	2	5	68	7
508	Intarsienschneider	7	7	-	2	7	-
509	Uhrengehäusemacher	1	1	-	-	1	-
511	Boots- u. Schiffs- bauer	30	30	1	2	30	3
512	Modellbauer (-tisch- ler)	270	267	18	12	270	7
513	Stellmacher (Wagner)	1 643	1 641	57	18	1 643	28
514	Karosserie- u. Fahrzeugbauer	280	277	32	17	280	28
515	Stellmacher (Wagner) u. Karosseriebauer (gemischt)	585	584	22	16	585	15
516	Drechsler	362	359	9	10	362	27
517	Griff- u. Heftemacher	97	97	3	1	97	12
518	Holzspielzeugher- steller	54	51	-	3	54	-
519	Elfenbeinschnitzer	-	-	-	-	-	-
521	Bernsteindrechsler u. -schnitzer	2	1	-	-	2	-
522	Schirm- u. Stock- macher	94	91	3	-	94	25
523	Holzbildhauer	284	281	10	13	284	3
524	Böttcher u. Weinküfer	280	278	5	8	280	27
525	Muldenhauer	4	4	-	-	4	-
526	Korb- u. Stuhlflech- ter	523	513	14	18	523	26
527	Bürsten- u. Pinsel- macher	387	375	12	28	387	34
528	Holzrechen- u. Siebmacher	3	3	-	-	3	-
601	Augenoptiker	482	482	95	15	482	92
602	Bandagisten	150	149	4	4	150	38
603	Orthopädiemechaniker	177	177	10	11	177	41
604	Chirurgieinstrumen- tenmacher	6	6	1	-	6	-
605	Zahntechniker	327	324	-	15	327	11

noch Tabelle XIV: Zugehörigkeit der Handwerksbetriebe zu Innungen,
gegliedert nach Handwerksgruppen

Gr. u. Zw. Nr.	Gr u p p e Z w e i g	Z a h l d e r B e t r i e b e					
		insgesamt	darunter gehören an		nach dem 1.1.49 gegründet	eingetragen	
			einer und mehreren Innungen	darunter mehreren Innungen		in die Handwerks- rolle	ausserdem in das Handels- register
1	2	3	4	5	6		
606	Herrenfriseure	4 828	4 812	47	148	4 828	119
607	Damenfriseure	2 145	2 137	17	138	2 145	52
608	Herren- u.Damen- friseure	5 579	5 569	42	181	5 579	138
609	Färber u.chem. Reiniger	285	283	23	10	285	42
611	Seifensieder, Leim- sieder	-	-	-	-	-	-
612	Kerzenzieher	3	-	-	-	3	-
613	Wäscher, Plätter	936	930	19	10	936	48
614	Glas- u.Gebäude- reiniger	476	469	11	14	476	9
701	Photographen	1 187	1 179	16	43	1 187	75
702	Buchdrucker	103	92	5	1	103	9
703	Buchbinder	630	628	19	21	630	73
704	Linierer	4	3	-	1	4	-
705	Kartonagenmacher	37	36	1	-	37	-
706	Töpfer	78	75	-	3	78	10
707	Keramiker	17	17	1	3	17	3
708	Modelleure	10	10	-	1	10	-
709	Steinbildhauer	168	167	4	2	168	5
711	Marmor- u. Natur- steinschleifer	43	43	3	-	43	4
712	Glaser, ausser Bau- glaser	144	144	1	4	144	12
713	Glasschleifer	101	99	2	10	101	20
714	Glasaugenmacher	-	-	-	-	-	-
715	Glasbläser u.Glas- instrumentenmacher	33	32	1	4	33	5
716	Glas- u.Porzellan- maler	50	50	-	2	50	2
717	Vergolder u.Ein- rahmer	127	125	2	3	127	20
718	Lackierer	242	241	14	20	242	5
719	Schilderhersteller	254	253	11	15	254	8
721	Geigenbauer	25	25	-	1	25	-
722	Klavierbauer	140	138	3	3	140	15
723	Orgelbauer	36	36	1	-	36	6
724	Glockenglesser	-	-	-	-	-	-
725	Musikinstrumenten- macher (gemischt)	86	86	2	2	86	8
726	Schiffs- u.Kessel- reiniger	-	-	-	-	-	-

Eintragung in die Handwerksrolle und das Handelsregister und -zweigen in Bund und Ländern

Gr. u. Zw. Nr.	G r u p p e Z w e i g	Z a h l d e r B e t r i e b e					
		insgesamt	darunter gehören an		nach dem 1.1.49 gegründet	eingetragen	
			einer und mehreren Innungen	darunter mehreren Innungen		in die Handwerks- rolle	ausserdem in das Handels- register
1	2	3	4	5	6		
	Handwerk	8 848	7 856	23	1 110	7 347	481
I	Bauhandwerke	2 424	2 111	4	373	2 007	126
II	Nahrungsmittelhand- werke	883	874	-	33	819	42
III	Bekleidungs-, Textil- u. Lederhandwerke	2 346	2 071	1	289	1 964	90
IV	Eisen- u. metallver- arbeitende Handwerke	1 271	1 127	15	156	983	138
V	Holzverarbeitende Handwerke	730	649	1	85	604	29
VI	Gesundheits- u. Kör- perpflege, chem. u. Reinigungshandwerke	912	812	1	102	781	33
VII	Papierverarbeitende, keramische u. sonstige Handwerke	282	212	1	72	189	23
101	Hochbau	462	364	-	98	350	24
102	Tiefbau	1	-	-	-	1	-
103	Hoch- u. Tiefbau	92	77	-	18	61	16
104	Beton- u. Stahlbeton- bauer	3	3	-	-	3	-
105	Backofenbauer	3	1	-	-	2	1
106	Brunnenbauer	3	3	-	1	1	1
107	Feuerungs-, Schorn- stein- u. Industrie- ofenbauer	6	5	-	1	5	-
108	Platten- u. Fliesen- leger	26	23	-	4	17	6
109	Steinholzleger	1	1	-	-	-	1
111	Wärme-, Kälte- u. Schallschutzisolierer	10	9	-	3	5	2
112	Beton- u. Kunststein- hersteller, Mosaik- u. Terrazzoleger	11	10	-	-	8	3
113	Strassenbauer (rein)	2	2	-	-	2	-
114	Strassenbauer mit Tiefbau, Gleisober- bau u. Landeskulturbau	13	11	-	2	7	3
115	Pflasterer (Steinset- zer u. Asphaltierer)	5	5	-	-	3	2
116	Stukkateure (Gipsler) u. Verputzer	8	3	-	3	5	-
117	Zimmerer u. Treppen- bauer	134	111	-	18	109	5
118	Dachdecker	142	116	-	28	114	2
119	Steinmetze	35	33	-	3	27	6
121	Maler u. Anstreicher	662	561	-	121	551	15
122	Bauglaser	73	66	-	9	65	2
123	Ofensetzer	17	14	-	2	12	3
124	Elektroinstallateure	280	271	1	27	253	17
125	Bauklempner	79	77	-	6	76	-

noch Tabelle XIV: Zugehörigkeit der Handwerksbetriebe zu Innungen,
gegliedert nach Handwerksgruppen

Gr. u. Zw. Nr.	Gruppe Zweig	Zahl der Betriebe					
		insgesamt	darunter gehören an		nach dem 1.1.49 gegründet	eingetragen	
			einer und mehreren Innungen	darunter mehreren Innungen		in die Handwerks- rolle	ausserdem in das Handels- register
		1	2	3	4	5	6
126	Installateure (Gas, Wasser)	10	9	-	1	9	-
127	Lüftungs- u. Kühlan- lagenhersteller	5	4	-	1	4	1
128	Zentralheizungsbauer	52	51	1	7	39	11
129	Schornsteinfeger	46	45	-	4	46	-
131	Klempner u. Installa- teure	243	236	2	16	232	5
132	Strohdachdecker	-	-	-	-	-	-
201	Bäcker	286	285	-	4	274	9
202	Konditoren	39	38	-	5	33	3
203	Bäcker u. Konditoren	135	134	-	8	129	4
204	Fleischer	358	356	-	10	335	11
205	Rossschlachter	22	21	-	2	22	-
206	Müller	30	29	-	-	18	12
207	Brauer, Mälzer	-	-	-	-	-	-
208	Lebkuchen-, Waffel- u. Oblatenbäcker	3	2	-	2	2	-
209	Andere Süßwarenher- steller (Pralinen-u. Marzipanhersteller)	10	9	-	2	6	3
211	Hausschlachter	-	-	-	-	-	-
221	Ölmüller	-	-	-	-	-	-
301	Herrenschneider	318	303	-	20	293	10
302	Damenschneider	711	596	-	129	575	12
303	Herren- u. Damen- schneider	254	215	-	34	212	5
304	Wäscheschneider	30	28	-	2	23	5
305	Korsettmacher	3	1	-	1	2	-
306	Lederbekleidungs- schneider	-	-	-	-	-	-
307	Putzmacher	103	96	-	11	85	9
308	Stricker	23	20	-	3	17	1
309	Sticker	17	16	-	-	14	2
311	Weber u. Wirker	12	10	-	3	8	3
312	Klöppler	-	-	-	-	-	-
313	Kunststopfer	8	7	-	1	5	-
314	Textilhanddrucker	-	-	-	-	-	-
315	Tuchmacher	-	-	-	-	-	-
316	Seiler u. Netzmacher	7	7	-	-	6	1
317	Segel- u. Zeltmacher	10	9	-	-	8	2
318	Kürschner	31	27	1	3	19	-
319	Hut- u. Mützenmacher	12	11	-	3	6	4
321	Handschuhmacher	-	-	-	-	-	-
322	Tierausstopfer u. Präparatoren	2	-	-	-	2	-
323	Schuhmacher	502	459	-	45	446	8

Eintragung in die Handwerksrolle und das Handelsregister und -zweigen in Bund und Ländern

Gr. u. Zw. Nr.	Gr u p p e Z w e i g	Z a h l d e r B e t r i e b e					
		insgesamt	darunter gehören an		nach dem 1.1.49 gegründet	eingetragen	
			einer und mehreren Innungen	darunter mehreren Innungen		in die Handwerks- rolle	ausserdem in das Handels- register
1	2	3	4	5	6		
324	Orthopädienschuhma- cher	27	27	-	-	27	-
325	Schäftemacher u. Stepper	2	2	-	-	2	-
326	Holzschuh- u. Holz- pantoffelmacher	6	5	-	-	6	-
327	Sattler (rein)	34	33	-	-	31	3
328	Autosattler (rein)	15	11	-	2	11	1
329	Sattler u. Polsterer (Tapezierer)	55	44	-	11	41	3
331	Polsterer (Tapezie- rer) u. Dekorateure	157	140	-	20	122	13
332	Feintäschner	3	2	-	1	-	1
334	Posamentierer	2	1	-	-	2	-
335	Gerber u. Lederglätter	-	-	-	-	-	-
336	Stoffspielzeugher- steller	2	1	-	-	1	-
401	Schmiede (gemischt)	46	46	1	1	44	2
402	Hufschmiede	14	14	-	-	14	-
403	Wagenschmiede	2	2	-	-	2	-
404	Anhängerbau	4	3	1	-	3	1
405	Werkzeugschmiede	-	-	-	-	-	-
406	Gesenkschmiede	-	-	-	-	-	-
407	Schiffschmiede	-	-	-	-	-	-
408	Ankerschmiede	-	-	-	-	-	-
409	Kunstschmiede	1	1	-	-	1	-
411	Kesselschmiede	-	-	-	-	-	-
412	Federnschmiede	1	1	-	-	1	-
413	Nagelschmiede	-	-	-	-	-	-
414	Kettenschmiede	-	-	-	-	-	-
415	Landmaschinenhand- werker	2	2	-	-	2	-
416	Mühlenbauer	1	-	-	-	1	-
417	Schlosser (gemischt)	189	179	3	16	166	11
418	Bauschlosser	55	53	-	3	52	3
419	Waagenbauer	8	7	-	-	6	1
421	Dreher	3	3	-	1	1	-
422	Metallformer u. -giesser	6	5	-	-	4	2
423	Schweisser	5	5	-	1	4	-
424	Riet-, Webegeschirr- u. Kammacher	-	-	-	-	-	-
425	Feilenhauer	2	2	-	-	2	-
426	Maschinenbauer einschl. Aufzugsbauer u. Werkzeugschlosser	44	39	2	2	31	10
427	Zinngiesser	-	-	-	-	-	-
428	Kraftfahrzeughand- werker	181	167	3	19	136	30
429	Zylinder- u. Kurbel- wellenschleifer	1	-	-	-	1	-

**noch Tabelle XIV: Zugehörigkeit der Handwerksbetriebe zu Innungen,
gegliedert nach Handwerksgruppen**

Gr. u. Zw. Nr.	Gr u p p e Z w e i g	Z a h l d e r B e t r i e b e					
		insgesamt	darunter gehören an		nach dem 1.1.49 gegründet	eingetragen	
			einer und mehreren Innungen	darunter mehreren Innungen		in die Handwerks- rolle	ausserdem in das Handels- register
1	2	3	4	5	6		
431	Kraftfahrzeugelektriker	21	19	-	3	13	5
432	Vulkaniseure	36	36	-	2	25	9
433	Elektromaschinenbauer	21	20	-	1	17	3
434	Elektromechaniker	23	22	-	1	22	-
435	Rundfunkmechaniker	78	52	-	25	43	7
436	Schwachstrommechaniker	6	6	-	-	5	1
437	Allgemeine Mechaniker	42	40	-	3	40	1
438	Feinmechaniker	24	19	-	6	17	1
439	Werkzeugmacher u. Maschinenbauer	-	-	-	-	-	-
441	Fahrradmechaniker (rein)	113	93	1	22	81	7
442	Büro- u. Sprechmaschinenmechaniker (rein)	35	33	-	6	28	5
443	Nähmaschinenmechaniker (rein)	8	5	-	3	5	-
444	Fahrrad- u. Nähmaschinenmechaniker	41	40	-	1	33	6
445	Nähmaschinen- u. Büromaschinenmechaniker	2	2	-	-	2	-
446	Optikmechaniker (Feinoptiker)	-	-	-	-	-	-
447	Kupferschmiede	5	4	-	1	4	1
448	Geräteklempler	3	3	-	1	2	-
449	Kühlerhersteller u. -reparateure	6	6	-	-	5	1
451	Büchsenmacher	1	-	-	-	-	1
452	Messerschmiede	17	14	-	-	12	3
453	Gold- u. Silberschmiede	52	46	-	7	38	7
454	Taschenuhengehäusemacher	-	-	-	-	-	-
455	Gold-, Silber- u. Aluminiumschläger	1	-	-	-	1	-
456	Uhrmacher	149	124	4	26	106	18
457	Graveure	6	3	-	2	3	1
458	Edelsteingraveure u. -schleifer	-	-	-	-	-	-
459	Gürtler	2	2	-	-	2	-
461	Metalldrücker	1	1	-	-	1	-
462	Formstecher	-	-	-	-	-	-
463	Guillocheure	-	-	-	-	-	-
464	Ziseleure	1	1	-	-	1	-
465	Kunstgiesser	-	-	-	-	-	-
466	Kunstemailleure	-	-	-	-	-	-
467	Emailleure	1	1	-	-	1	-
468	Damaszierer	-	-	-	-	-	-
469	Galvaniseure	9	6	-	3	4	1

Eintragung in die Handwerksrolle und das Handelsregister und -zweigen in Bund und Ländern

Gr. u. Zw. Nr.	Gruppe Zweig	Zahl der Betriebe					
		insgesamt	darunter gehören an		nach dem 1.1.49 gegründet	eingetragen	
			einer und mehreren Innungen	darunter mehreren Innungen		in die Handwerks- rolle	ausserdem in das Handels- register
1	2	3	4	5	6		
471	Metallschleifer.	-	-	-	-	-	-
472	Metallspiel- u. Metallschmuckwarenhersteller	2	-	-	-	1	-
501	Möbeltischler	119	111	-	6	102	4
502	Bautischler	26	20	-	4	20	-
503	Bau- u. Möbeltischler	399	347	-	60	331	8
504	Stuhltischler	1	1	-	-	1	-
505	Sargtischler	5	4	-	-	1	3
506	Jalousie- u. Rolladenbauer	4	4	-	-	3	1
507	Parkettleger u. Kegelhahnbauer	6	2	-	2	2	1
508	Intarsienschneider	1	-	-	-	-	-
509	Uhrengehäusemaker	-	-	-	-	-	-
511	Boots- u. Schiffsbauer	24	22	-	2	20	1
512	Modellbauer (-tischler)	10	10	-	3	8	1
513	Stellmacher (Wagner)	26	26	-	-	26	-
514	Karosserie- u. Fahrzeugbauer	6	5	1	-	5	1
515	Stellmacher (Wagner) u. Karosseriebauer (gemischt)	8	8	-	1	7	1
516	Drechsler	12	12	-	-	11	-
517	Griff- u. Heftmacher	-	-	-	-	-	-
518	Holzspielzeughersteller	4	1	-	-	3	-
519	Elfenbeinschnitzer	-	-	-	-	-	-
521	Bernsteindrechsler u. -schnitzer	-	-	-	-	-	-
522	Schirm- u. Stockmacher	12	11	-	1	10	1
523	Holzbildhauer	6	6	-	-	6	-
524	Böttcher u. Weinküfer	16	15	-	1	11	4
525	Muldenhauer	-	-	-	-	-	-
526	Korb- u. Stuhlflechter	30	30	-	3	25	2
527	Bürsten- u. Pinselmacher	13	12	-	2	10	1
528	Holzrechen- u. Siebmacher	2	2	-	-	2	-
601	Augenoptiker	24	24	-	1	18	6
602	Bandagisten	3	3	-	-	1	2
603	Orthopädiemechaniker	14	13	-	1	8	6
604	Chirurgieinstrumentenmacher	-	-	-	-	-	-
605	Zahntechniker	24	19	-	7	18	3

noch Tabelle XIV: Zugehörigkeit der Handwerksbetriebe zu Innungen,
gegliedert nach Handwerksgruppen

Gr. u. Zw. Nr.	Gr u p p e Z w e i g	Z a h l d e r B e t r i e b e					
		insgesamt	darunter gehören an		nach dem 1.1.49 gegründet	eingetragen	
			einer und mehreren Innungen	darunter mehreren Innungen		in die Handwerks- rolle	ausserdem in das Handels- register
1	2	3	4	5	6		
606	Herrenfriseure	314	290	-	25	281	6
607	Damenfriseure	202	173	-	44	165	2
608	Herren- u. Damen- friseure	143	138	-	11	133	3
609	Färber u. chem. Reiniger	18	15	-	1	15	2
611	Seifensieder, Leim- sieder	-	-	-	-	-	-
612	Kerzenzieher	-	-	-	-	-	-
613	Wäscher, Plätter	99	73	-	6	76	3
614	Glas- u. Gebäude- reiniger	71	64	1	6	66	-
701	Photographen	116	70	-	46	61	10
702	Buchdrucker	-	-	-	-	-	-
703	Buchbinder	33	31	-	1	25	5
704	Linierer	-	-	-	-	-	-
705	Kartonagenmacher	1	1	-	-	1	-
706	Töpfer	4	4	-	-	4	-
707	Keramiker	2	2	-	-	2	-
708	Modelleure	-	-	-	-	-	-
709	Steinbildhauer	2	1	-	-	2	-
711	Marmor- u. Natur- steinschleifer	1	1	-	-	-	1
712	Glaser, ausser Bau- glaser	24	24	1	-	24	-
713	Glasschleifer	7	4	-	2	3	1
714	Glasaugenmacher	-	-	-	-	-	-
715	Glasbläser- u. Glas- instrumentenmacher	2	2	-	-	1	-
716	Glas- u. Porzellan- maler	2	2	-	-	2	-
717	Vergolder u. Ein- rahmer	6	6	-	-	5	1
718	Lackierer	22	14	-	7	15	-
719	Schilderhersteller	30	24	-	11	20	2
721	Geigenbauer	-	-	-	-	-	-
722	Klavierbauer	6	6	-	-	5	1
723	Orgelbauer	1	1	-	-	1	-
724	Glockenglösser	-	-	-	-	-	-
725	Musikinstrumenten- macher (gemischt)	19	17	-	3	16	2
726	Schiffs- u. Kessel- reiniger	4	2	-	2	2	-

Eintragung in die Handwerksrolle und das Handelsregister und -zweigen in Bund und Ländern

Gr. u. Zw. Nr.	G r u p p e Z w e i g	Z a h l d e r B e t r i e b e					
		insgesamt	darunter gehören an		nach dem 1.1.49 gegründet	eingetragen	
			einer und mehreren Innungen	darunter mehreren Innungen		in die Handwerks- rolle	ausserdem in das Handels- register
		1	2	3	4	5	6
	Handwerk	90 058	74 212	1 718	10 412	80 521	4 694
I	Bauhandwerke	18 833	15 514	397	2 729	16 825	1 014
II	Nahrungsmittelhand- werke	11 264	10 612	427	453	10 576	601
III	Bekleidungs-, Textil- u. Lederhandwerke	27 620	21 308	247	3 773	24 016	1 209
IV	Eisen- u. metallver- arbeitende Handwerke	12 291	10 285	434	1 380	11 060	1 039
V	Holzverarbeitende Handwerke	12 253	10 304	118	885	11 182	416
VI	Gesundheits- u. Kör- perpflege, chem. u. Reinigungshandwerke	6 125	4 980	62	913	5 472	278
VII	Papierverarbeitende, keramische u. sonstige Handwerke	1 672	1 209	33	279	1 390	137
101	Hochbau	2 368	1 770	36	425	2 069	111
102	Tiefbau	54	41	1	12	43	8
103	Hoch- u. Tiefbau	1 262	1 086	21	159	1 181	159
104	Beton- u. Stahlbeton- bauer	3	2	-	-	2	1
105	Backofenbauer	25	21	1	-	23	1
106	Brunnenbauer	29	22	1	5	25	3
107	Feuerungs-, Schorn- stein- u. Industrie- ofenbauer	15	11	-	5	12	1
108	Platten- u. Fliesen- leger	151	103	2	45	123	21
109	Steinholzleger	16	14	2	4	14	5
111	Wärme-, Kälte- u. Schallschutzisolierer	46	38	-	8	43	3
112	Beton- u. Kunststein- hersteller, Mosaik- u. Terrazzoleger	233	157	7	42	134	16
113	Strassenbauer (rein)	10	9	-	1	10	2
114	Strassenbauer mit Tiefbau, Gleisober- bau u. Landeskultur- bau	75	67	4	6	70	18
115	Pflasterer (Steinset- zer u. Asphaltierer)	240	178	2	37	215	9
116	Stukkateure (Gipser) u. Verputzer	144	97	3	41	119	9
117	Zimmerer u. Treppen- bauer	1 498	1 259	53	121	1 340	112
118	Dachdecker	1 004	814	21	140	916	39
119	Steinmetze	563	434	6	54	507	33
121	Maler u. Anstreicher	6 226	5 102	37	1 002	5 563	161
122	Bauglaser	393	338	3	59	324	16
123	Ofensetzer	105	82	-	11	89	10
124	Elektroinstallateure	1 756	1 491	102	274	1 619	124
125	Bauklempner	282	228	3	46	247	13

- noch Tabelle XIV: Zugehörigkeit der Handwerksbetriebe zu Innungen,
gegliedert nach Handwerksgruppen

Gr. u. Zw. Nr.	G r u p p e Z w e i g	Z a h l d e r B e t r i e b e					
		insgesamt	darunter gehören an		nach dem 1.1.49 gegründet	eingetragen	
			einer und mehreren Innungen	darunter mehreren Innungen		in die Handwerks- rolle	ausserdem in das Handels- register
1	2	3	4	5	6		
126	Installateure (Gas, Wasser)	203	185	15	32	178	20
127	Lüftungs- u. Kühlanlagenhersteller	29	22	1	4	25	2
128	Zentralheizungsbauer	167	151	5	20	160	20
129	Schornsteinfeger	265	255	1	11	252	5
131	Klempner u. Installateure	1 671	1 537	70	165	1 462	92
132	Strohdachdecker	-	-	-	-	-	-
201	Bäcker	4 395	4 220	93	137	4 154	212
202	Konditoren	329	294	52	51	293	28
203	Bäcker u. Konditoren	439	427	31	18	421	22
204	Fleischer	4 317	4 066	214	179	4 081	211
205	Roschlachter	83	58	4	34	69	5
206	Müller	1 616	1 493	29	13	1 494	108
207	Brauer, Mälzer	13	10	1	-	10	9
208	Lebkuchen-, Waffel- u. Oblatenbäcker	42	25	2	14	28	2
209	Andere Süßwarenhersteller (Pralinen- u. Marzipanhersteller)	30	19	1	7	26	4
211	Tausschlachter	-	-	-	-	-	-
221	Ölmüller	-	-	-	-	-	-
301	Herrenschneider	4 194	3 257	19	384	3 773	156
302	Damenschneider	6 435	4 653	27	1 239	5 267	173
303	Herren- u. Damenschneider	2 377	1 854	21	369	2 166	96
304	Wäscheschneider	308	207	-	50	238	17
305	Korsettmacher	52	43	2	6	47	11
306	Lederbekleidungs-schneider	5	3	-	1	5	1
307	Putzmacher	669	517	13	97	582	43
308	Stricker	485	321	13	118	401	22
309	Sticker	83	59	4	11	71	6
311	Weber u. Wirker	107	77	3	19	91	6
312	Klöppler	3	1	-	-	1	1
313	Kunststopfer	47	26	-	15	35	4
314	Textilhanddrucker	5	4	-	-	4	-
315	Tuchmacher	1	1	-	-	1	1
316	Seiler u. Netzmacher	73	63	-	7	66	8
317	Segel- u. Zeltmacher	7	7	2	1	6	2
318	Kürschner	192	160	4	37	173	31
319	Hut- u. Mützenmacher	90	68	3	6	81	12
321	Handschuhmacher	25	16	1	6	21	1
322	Tierausstopfer u. Präparatoren	3	1	-	-	3	-
323	Schuhmacher	8 507	6 700	51	979	7 440	391

Eintragung in die Handwerksrolle und das Handelsregister und -zweigen in Bund und Ländern

Gr. u. Zw. Nr.	G r u p p e Z w e i g	Z a h l . d e r B e t r i e b e					
		insgesamt	darunter gehören an		nach dem 1.1.49 gegründet	eingetragen	
			einer und mehreren Innungen	darunter mehreren Innungen		in die Handwerks- rolle	ausserdem in das Handels- register
1	2	3	4	5	6		
324	Orthopädienschuhma- cher	200	194	39	5	194	9
325	Schäftemacher u. Stepper	74	53	1	11	68	9
326	Holzschuh- u. Holz- pantoffelmacher	20	14	-	2	17	-
327	Sattler (rein)	377	296	1	27	332	18
328	Autosattler (rein)	66	58	2	14	59	2
329	Sattler u. Polsterer (Tapezierer)	1 298	1 106	10	139	1 195	43
331	Polsterer (Tapezierer) u. Dekorateure	1 173	956	11	166	1 024	68
332	Feintäschner	651	516	17	57	569	64
334	Posamentierer	6	4	-	-	6	1
335	Gerber u. Lederglätter	84	71	3	7	78	13
336	Stoffspielzeughert- steller	3	2	-	-	2	-
401	Schmiede (gemischt)	3 482	3 216	84	127	3 282	125
402	Hufschmiede	13	12	-	-	13	-
403	Wagenschmiede	18	17	-	-	17	-
404	Anhängerbau	6	6	-	1	5	-
405	Werkzeugschmiede	4	3	-	1	3	-
406	Gesenkschmiede	-	-	-	-	-	-
407	Schiffsschmiede	-	-	-	-	-	-
408	Ankerschmiede	-	-	-	-	-	-
409	Kunstschmiede	7	6	-	1	6	1
411	Kesselschmiede	9	9	-	1	9	3
412	Federnschmiede	4	4	-	-	4	-
413	Nagelschmiede	4	2	-	1	2	1
414	Kettenschmiede	2	1	-	-	2	-
415	Landmaschinenhand- werker	267	232	32	21	232	51
416	Mühlenbauer	61	40	3	5	57	4
417	Schlosser (gemischt)	1 412	1 183	62	140	1 260	91
418	Bauschlosser	451	409	8	42	427	21
419	Waagenbauer	38	32	-	6	36	2
421	Dreher	65	50	-	14	56	5
422	Metallformer u. -giesser	21	16	1	4	18	5
423	Schweisser	45	36	-	10	41	3
424	Riet-, Webeschirr- u. Kammacher	4	3	-	-	4	-
425	Feilenhauer	11	10	-	-	9	2
426	Maschinenbauer einschl. Aufzugbauer u. Werkzeugschlosser	216	189	9	16	200	31
427	Zinngiesser	1	1	-	-	1	-
428	Kraftfahrzeughand- werker	1 508	1 227	84	226	1 355	240
429	Zylinder- u. Kurbel- wellenschleifer	12	11	1	1	12	3

noch Tabelle XIV: Zugehörigkeit der Handwerksbetriebe zu Innungen,
gegliedert nach Handwerksgruppen

Gr. u. Zw. Nr.	Gr u p p e Z w e i g	Z a h l d e r B e t r i e b e					
		insgesamt	darunter gehören an		nach dem 1.1.49 gegründet	eingetragen	
			einer und mehreren Innungen	darunter mehreren Innungen		in die Handwerks- rolle	ausserdem in das Handels- register
1	2	3	4	5	6		
431	Kraftfahrzeugelektriker	120	91	4	28	108	15
432	Vulkaniseure	145	115	12	16	131	33
433	Elektromaschinenbauer	123	98	2	27	103	16
434	Elektromechaniker	190	142	10	49	169	23
435	Rundfunkmechaniker	556	317	20	164	428	37
436	Schwachstrommechaniker	2	1	-	-	2	-
437	Allgemeine Mechaniker	359	293	9	37	311	18
438	Feinmechaniker	144	110	5	17	127	6
439	Werkzeugmacher u. Maschinenbauer	100	85	-	7	91	6
441	Fahrradmechaniker (rein)	623	487	15	107	525	51
442	Büro- u. Sprechmaschinenmechaniker (rein)	169	141	1	28	145	23
443	Nähmaschinenmechaniker (rein)	52	34	1	10	40	9
444	Fahrrad- u. Nähmaschinenmechaniker	227	188	6	24	209	16
445	Nähmaschinen- u. Büromaschinenmechaniker	60	43	-	17	50	8
446	Optikmechaniker (Feinoptiker)	28	23	-	4	25	5
447	Kupferschmiede	34	33	1	1	33	1
448	Geräteklempler	34	23	2	9	24	4
449	Kühlerhersteller u. -reparateure	24	20	1	6	22	-
451	Büchsenmacher	14	13	2	3	13	3
452	Messerschmiede	124	96	6	5	110	15
453	Gold- u. Silberschmiede	236	195	9	30	218	20
454	Taschenuhengehäusemacher	6	6	-	-	6	1
455	Gold-, Silber- u. Aluminiumschläger	1	1	-	-	1	1
456	Uhrmacher	999	826	43	144	893	119
457	Graveure	95	75	-	8	85	6
458	Edelsteingraveure u. -schleifer	11	3	-	3	4	-
459	Gürtler	30	24	-	-	28	1
461	Metalldrücker	17	11	1	4	15	1
462	Formstecher	1	1	-	-	1	-
463	Guillocheure	-	-	-	-	-	-
464	Ziseleure	5	4	-	2	4	1
465	Kunstgiesser	8	8	-	-	8	2
466	Kunstemailleure	2	2	-	-	2	1
467	Emailleure	4	2	-	-	3	2
468	Damaszierer	-	-	-	-	-	-
469	Galvaniseure	42	30	-	7	37	4

Eintragung in die Handwerksrolle und das Handelsregister und -zweigen in Bund und Ländern

Gr. u. Zw. Nr.	Gruppe Zweig	Zahl der Betriebe					
		insgesamt	darunter gehören an		nach dem 1.1.49 gegründet	eingetragen	
			einer und mehreren Innungen	darunter mehreren Innungen		in die Handwerks- rolle	ausserdem in das Handels- register
1	2	3	4	5	6		
471	Metallschleifer	42	29	-	5	36	2
472	Metallspiel- u. Me- tallschmuckwaren- hersteller	3	-	-	1	2	1
501	Möbeltischler	648	505	8	59	596	58
502	Bautischler	206	171	1	21	195	9
503	Bau- u. Möbeltischler	6 684	5 717	49	512	6 085	175
504	Stuhltischler	15	13	-	-	15	1
505	Sargtischler	28	24	2	1	28	6
506	Jalousie- u. Rolla- denbauer	42	36	2	10	39	4
507	Parkettleger u. Kegel- bahnbauer	29	22	-	5	26	-
508	Intarsienschneider	1	-	-	-	1	-
509	Uhrengehäusemacher	-	-	-	-	-	-
511	Boots- u. Schiffs- bauer	16	15	1	2	16	-
512	Modellbauer (-tisch- ler)	67	57	2	9	60	3
513	Stellmacher (Wagner)	2 855	2 456	21	125	2 659	46
514	Karosserie- u. Fahrzeugbauer	40	38	2	2	40	1
515	Stellmacher (Wagner) u. Karosseriebauer (gemischt)	108	101	4	6	102	5
516	Drechsler	320	243	4	29	288	17
517	Griff- u. Heftmacher	2	-	-	-	-	-
518	Holzspielzeugher- steller	13	5	-	3	9	-
519	Elfenbeinschnitzer	91	74	-	9	85	11
521	Bernsteindrechsler u. -schnitzer	-	-	-	-	-	-
522	Schirm- u. Stock- macher	38	28	1	3	33	6
523	Holzbildhauer	51	25	1	3	46	-
524	Böttcher u. Weinküfer	483	416	14	27	435	22
525	Muldenhauer	-	-	-	-	-	-
526	Korb- u. Stuhlflech- ter	300	226	2	25	250	28
527	Bürsten- u. Pinsel- macher	183	116	3	33	145	22
528	Holzrechen- u. Siebmacher	33	16	1	1	29	2
601	Augenoptiker	133	125	6	11	125	36
602	Bandagisten	28	23	3	1	25	5
603	Orthopädiemechaniker	71	64	9	8	66	9
604	Chirurgieinstrumen- tenmacher	8	6	1	1	6	3
605	Zahntechniker	134	90	-	42	112	3

noch Tabelle XIV: Zugehörigkeit der Handwerksbetriebe zu Innungen,
gegliedert nach Handwerksgruppen

Gr. u. Zw. Nr.	G r u p p e Z w e i g	Z a h l d e r B e t r i e b e					
		insgesamt	darunter gehören an		nach dem 1.1.49 gegründet	eingetragen	
			einer und mehreren Innungen	darunter mehreren Innungen		in die Handwerks- rolle	ausserdem in das Handels- register
1	2	3	4	5	6		
606	Herrenfriseure	2 034	1 556	16	323	1 818	86
607	Damenfriseure	840	605	4	246	673	25
608	Herren- u. Damen- friseure	2 097	1 882	16	185	1 977	64
609	Färber u. chem. Reiniger	111	93	3	10	102	18
611	Seifensieder, Leim- sieder	5	4	-	-	5	1
612	Kerzenzieher	1	-	-	1	-	-
613	Wäscher, Plätter	528	422	3	63	449	23
614	Glas- u. Gebäuderei- niger	135	110	1	22	114	5
701	Photographen	716	482	13	163	549	60
702	Buchdrucker	34	21	1	4	24	9
703	Buchbinder	257	217	9	18	237	30
704	Linierer	2	2	-	-	2	-
705	Kartonagenmacher	25	15	-	-	20	4
706	Töpfer	48	36	-	5	43	3
707	Keramiker	47	35	3	6	42	5
708	Modelleure	-	-	-	-	-	-
709	Steinbildhauer	48	42	-	5	43	-
711	Marmor- u. Natur- steinschleifer	7	6	-	-	7	3
712	Glaser, ausser Bau- glaser	56	43	-	8	48	5
713	Glasschleifer	33	25	-	4	29	2
714	Glasaugenmacher	-	-	-	-	-	-
715	Glasbläser- u. Glas- instrumentenmacher	18	10	-	3	13	3
716	Glas- u. Porzellan- maler	9	5	1	1	7	-
717	Vergolder u. Ein- rahmer	30	22	-	5	26	3
718	Lackierer	118	73	2	22	100	1
719	Schilderhersteller	80	54	1	19	70	1
721	Geigenbauer	22	18	-	3	18	1
722	Klavierbauer	57	45	-	4	52	4
723	Orgelbauer	22	21	1	2	20	-
724	Glockenglesser	1	1	-	-	1	1
725	Musikinstrumenten- macher (gemischt)	42	36	2	7	39	2
726	Schiffs- u. Kessel- reiniger	-	-	-	-	-	-

Eintragung in die Handwerksrolle und das Handelsregister und -zweigen in Bund und Ländern

Gr. u. Zw. Nr.	G r u p p e Z w e i g	Z a h l d e r B e t r i e b e					
		insgesamt	darunter gehören an		nach dem 1.1.49 gegründet	eingetragen	
			einer und mehreren Innungen	darunter mehreren Innungen		in die Handwerks- rolle	ausserdem in das Handels- register
1	2	3	4	5	6		
	Handwerk	87 969	77 254	1 030	6 893	78 542	553
I	Bauhandwerke	18 605	15 974	310	2 047	16 627	133
II	Nahrungsmittelhand- werke	10 794	10 374	240	260	9 645	55
III	Bekleidungs-, Textil- u. Lederhandwerke	28 260	24 371	129	2 471	25 311	115
IV	Eisen- u. metallver- arbeitende Handwerke	11 961	10 485	202	918	10 399	99
V	Holzverarbeitende Handwerke	11 332	10 072	87	538	10 433	79
VI	Gesundheits- u. Kör- perpflege, chem. u. Reinigungshandwerke	5 086	4 444	33	479	4 559	33
VII	Papierverarbeitende, keramische u. sonstige Handwerke	1 931	1 534	29	180	1 568	39
101	Hochbau	981	801	13	129	870	4
102	Tiefbau	46	32	-	6	33	1
103	Hoch- u. Tiefbau	2 454	2 092	55	334	2 104	16
104	Beton- u. Stahlbeton- bauer	17	15	1	1	10	-
105	Backofenbauer	16	13	-	1	12	-
106	Brunnenbauer	21	15	1	1	20	-
107	Feuerungs-, Schorn- stein- u. Industrie- ofenbauer	14	13	-	-	11	-
108	Platten- u. Fliesen- leger	195	141	8	36	163	1
109	Steinholzleger	23	18	1	3	17	-
111	Wärme-, Kälte- u. Schallschutzisolierer	33	24	1	7	28	1
112	Beton- u. Kunststein- hersteller, Mosaik- u. Terrazzoleger	385	263	10	44	311	5
113	Strassenbauer (rein)	21	16	1	-	19	1
114	Strassenbauer mit Tiefbau, Gleisoberbau u. Landeskulturbau	26	20	1	1	17	2
115	Pflasterer (Steinset- zer u. Asphaltierer)	182	151	2	9	165	2
116	Stukkateure (Gips) u. Verputzer	1 616	1 323	16	231	1 445	5
117	Zimmerer u. Treppen- bauer	2 050	1 786	21	146	1 882	9
118	Dachdecker	315	266	7	36	273	4
119	Steinmetze	364	304	4	31	329	-
121	Maler u. Anstreicher	4 409	3 705	10	593	4 027	12
122	Bauglaser	763	726	15	42	727	5
123	Ofensetzer	325	285	7	25	270	6
124	Elektroinstallateure	1 760	1 551	54	191	1 515	55
125	Bauklempner	452	416	2	51	425	1

noch Tabelle XIV: Zugehörigkeit der Handwerksbetriebe zu Innungen,
gegliedert nach Handwerksgruppen

Gr. u. Zw. Nr.	G r u p p e Z w e i g	Z a h l d e r B e t r i e b e					
		insgesamt	darunter gehören an		nach dem 1.1.49 gegründet	eingetragen	
			einer und mehreren Innungen	darunter mehreren Innungen		in die Handwerks- rolle	ausserdem in das Handels- register
1	2	3	4	5	6		
126	Installateure (Gas, Wasser)	219	196	12	24	188	-
127	Lüftungs- u. Kühlan- lagerhersteller	21	14	-	2	15	1
128	Zentralheizungsbauer	121	104	7	15	99	2
129	Schornsteinfeger	202	191	-	9	196	-
131	Klempner u. Installa- teure	1 574	1 493	61	79	1 456	-
132	Strohdachdecker	-	-	-	-	-	-
201	Bäcker	5 103	4 961	82	91	4 558	20
202	Konditoren	363	334	30	31	306	1
203	Bäcker u. Konditoren	542	528	28	15	502	2
204	Fleischer	3 522	3 407	85	79	3 263	11
205	Rosschlachter	51	43	1	9	42	-
206	Müller	1 042	977	10	18	862	12
207	Brauer, Mälzer	100	89	3	1	69	5
208	Lebkuchen-, Waffel- u. Oblatenbäcker	17	7	-	5	9	1
209	Andere Süßwarenher- steller (Pralinen- u. Marzipanhersteller)	43	26	1	11	33	1
211	Hausschlachter	-	-	-	-	-	-
221	Ölmüller	11	2	-	-	1	2
301	Herrenschneider	4 884	4 341	11	286	4 450	12
302	Damenschneider	8 397	6 984	17	945	7 525	23
303	Herren- u. Damen- schneider	1 914	1 710	12	218	1 749	11
304	Wäscheschneider	667	499	3	62	542	2
305	Korsettmacher	35	33	-	-	28	-
306	Lederbekleidungs- schneider	17	13	-	6	15	-
307	Putzmacher	672	578	6	66	586	2
308	Stricker	763	581	3	117	623	8
309	Sticker	199	155	6	8	162	1
311	Weber u. Wirker	220	154	5	32	183	5
312	Klöppler	5	3	-	1	2	-
313	Kunststopfer	31	8	-	2	13	-
314	Textilhanddrucker	1	-	-	-	-	-
315	Tuchmacher	3	2	-	-	3	-
316	Seiler u. Netzmacher	120	100	5	3	91	1
317	Segel- u. Zelte- macher	4	3	-	1	4	-
318	Kürschner	211	183	4	25	173	-
319	Hut- u. Mützenmacher	112	83	4	9	96	1
321	Handschuhmacher	27	15	-	4	23	-
322	Tierausstopfer u. Präparatoren	7	6	-	1	6	-
323	Schuhmacher	6 725	6 044	15	451	6 067	31

**Eintragung in die Handwerksrolle und das Handelsregister
und -zweigen in Bund und Ländern**

Gr. u. Zw. Nr.	G r u p p e Z w e i g	Z a h l d e r B e t r i e b e					
		insgesamt	darunter gehören an		nach dem 1.1.49 gegründet	eingetragen	
			einer und mehreren Innungen	darunter mehreren Innungen		in die Handwerks- rolle	ausserdem in das Handels- register
1	2	3	4	5	6		
324	Orthopädienschuhma- cher	131	128	12	4	127	-
325	Schäftemacher u. Stepper	51	39	-	6	44	-
326	Holzschuh- u. Holz- pantoffelmacher	6	5	-	-	6	-
327	Sattler (rein)	354	301	2	15	323	2
328	Autosattler (rein)	52	47	8	5	48	1
329	Sattler u. Polsterer (Tapezierer)	1 735	1 582	5	116	1 616	9
331	Polsterer(Tapezierer) u. Dekorateure	749	652	5	77	679	3
332	Feintäschner	61	46	1	5	47	2
334	Posamentierer	8	5	1	1	5	-
335	Gerber u. Lederglätter	95	71	4	5	74	1
336	Stoffspielzeugher- steller	4	-	-	-	1	-
401	Schmiede (gemischt)	2 440	2 334	23	49	2 319	4
402	Hufschmiede	47	43	-	1	43	-
403	Wagenschmiede	41	39	-	5	40	-
404	Anhängerbau	22	21	-	3	16	1
405	Werkzeugschmiede	16	16	-	-	15	-
406	Gesenkschmiede	2	2	-	-	1	-
407	Schiffsschmiede	-	-	-	-	-	-
408	Ankerschmiede	-	-	-	-	-	-
409	Kunstschmiede	7	7	-	1	7	-
411	Kesselschmiede	18	12	-	-	10	2
412	Federnschmiede	7	5	-	1	6	-
413	Nagelschmiede	1	-	-	-	-	1
414	Kettenschmiede	-	-	-	-	-	-
415	Landmaschinenhand- werker	243	219	16	12	204	3
416	Mühlenbauer	49	43	1	2	44	-
417	Schlosser (gemischt)	935	825	22	66	830	5
418	Bauschlosser	662	621	4	50	626	3
419	Waagenbauer	44	41	-	3	37	-
421	Dreher	55	48	1	3	49	-
422	Metallformer u. -giesser	27	13	1	4	19	1
423	Schweisser	45	38	1	2	36	-
424	Riet-, Webegeschirr- u. Kammacher	3	3	-	-	3	-
425	Feilenhauer	24	19	1	-	20	-
426	Maschinenbauer einschl. Aufzugbauer u. Werkzeugschlosser	253	232	4	10	215	4
427	Zinngiesser	7	7	2	-	4	-
428	Kraftfahrzeughand- werker	1 300	1 160	42	132	1 056	18
429	Zylinder- u. Kurbel- wellenschleifer	-	-	-	-	-	-

noch Tabelle XIV: Zugehörigkeit der Handwerksbetriebe zu Innungen,
gegliedert nach Handwerksgruppen

Gr. u. Zw. Nr.	G r u p p e Z w e i g	Z a h l d e r B e t r i e b e					
		insgesamt	darunter gehören an		nach dem 1.1.49 gegründet	eingetragen	
			einer und mehreren Innungen	darunter mehreren Innungen		in die Handwerks- rolle	ausserdem in das Handels- register
1	2	3	4	5	6		
431	Kraftfahrzeugelektriker	95	89	-	7	84	1
432	Vulkaniseure	118	102	6	13	82	2
433	Elektromaschinenbauer	97	78	2	8	79	1
434	Elektromechaniker	254	177	2	33	208	5
435	Rundfunkmechaniker	374	236	5	93	288	9
436	Schwachstrommechaniker	1	1	-	-	-	-
437	Allgemeine Mechaniker	1 134	984	6	95	997	4
438	Feinmechaniker	135	104	1	14	114	2
439	Werkzeugmacher u. Maschinenbauer	208	189	2	12	166	1
441	Fahrradmechaniker (rein)	432	352	-	59	364	4
442	Büro- u. Sprechmaschinenmechaniker (rein)	135	120	-	11	103	1
443	Nähmaschinenmechaniker (rein)	73	55	1	6	56	2
444	Fahrrad- u. Nähmaschinenmechaniker	211	189	1	11	171	3
445	Nähmaschinen- u. Büromaschinenmechaniker	94	78	1	9	81	-
446	Optikmechaniker (Feinoptiker)	19	15	1	1	14	-
447	Kupferschmiede	63	59	6	2	59	1
448	Geräteklempner	157	135	2	15	136	-
449	Kühlerhersteller u. -reparateure	23	16	1	2	20	-
451	Büchsenmacher	9	8	-	-	6	1
452	Messerschmiede	122	109	-	1	100	2
453	Gold- u. Silberschmiede	448	381	4	34	389	3
454	Taschenuhrengehäusemacher	2	2	-	-	2	-
455	Gold-, Silber- u. Aluminiumschläger	3	2	-	-	2	-
456	Uhrmacher	965	832	43	96	810	12
457	Graveure	191	154	-	13	165	2
458	Edelsteingraveure u. -schleifer	12	9	-	-	7	-
459	Gürtler	45	41	-	9	39	-
461	Metalldrücker	62	57	-	2	60	-
462	Formstecher	2	2	-	-	1	-
463	Guillocheure	15	13	-	-	14	-
464	Ziseleure	17	10	-	2	16	-
465	Kunstgiesser	16	12	-	-	14	-
466	Kunstemailleure	7	5	-	1	5	-
467	Emailleure	18	11	-	2	16	-
468	Damaszierer	-	-	-	-	-	-
469	Galvaniseure	80	65	-	7	76	-

Eintragung in die Handwerksrolle und das Handelsregister und -zweigen in Bund und Ländern

Gr. u. Zw. Nr.	G r u p p e Z w e i g	Z a h l d e r B e t r i e b e					
		insgesamt	darunter gehören an		nach dem 1.1.49 gegründet	eingetragen	
			einer und mehrerer Innungen	darunter mehrerer Innungen		in die Handwerks- rolle	ausserdem in das Handels- register
1	2	3	4	5	6		
471	Metallschleifer	57	36	-	11	44	1
472	Metallspiel- u. Me- tallschmuckwaren- hersteller	19	9	-	5	11	-
501	Möbeltischler	1 428	1 248	9	89	1 289	9
502	Bautischler	142	120	6	10	127	1
503	Bau- u. Möbeltischler	4 028	3 720	28	223	3 835	8
504	Stuhltischler	64	56	2	1	52	-
505	Sargtischler	11	9	-	-	9	-
506	Jalousie- u. Rolla- denbauer	74	63	2	9	64	-
507	Parkettleger u. Kegel- bahnbauer	85	67	1	12	79	-
508	Intarsienschneider	23	18	-	1	20	-
509	Uhrengehäusemacher	2	1	-	-	1	-
511	Boots- u. Schiffs- bauer	10	9	-	-	9	-
512	Modellbauer (-tisch- ler)	99	85	1	6	91	-
513	Stellmacher (Wagner)	1 964	1 828	16	39	1 856	4
514	Karosserie- u. Fahr- zeuggbauer	50	43	2	3	44	-
515	Stellmacher (Wagner) u. Karosseriebauer (gemischt)	198	178	2	10	187	-
516	Drechsler	358	291	2	9	313	13
517	Griff- u. Heftemacher	-	-	-	-	-	-
518	Holzspielzeugher- steller	19	8	-	-	5	3
519	Elfenbeinschnitzer	7	4	-	-	7	-
521	Bernsteindrechsler u. -schnitzer	-	-	-	-	-	-
522	Schirm- u. Stock- macher	46	39	-	-	32	1
523	Holzbildhauer	120	74	1	12	100	3
524	Böttcher u. Weinküfer	1 609	1 511	9	56	1 505	14
525	Muldenhauer	-	-	-	-	-	-
526	Korb- u. Stuhlflech- ter	524	387	4	26	434	10
527	Bürsten- u. Pinsel- macher	395	260	2	31	309	11
528	Holzrechen- u. Sieb- macher	76	53	-	1	65	2
601	Augenoptiker	143	135	6	4	118	1
602	Bandagisten	26	23	1	3	22	-
603	Orthopädiemechaniker	68	60	2	6	56	-
604	Chirurgieinstrumen- tenmacher	8	6	-	-	8	-
605	Zahntechniker	96	79	1	10	86	1

noch Tabelle XIV: Zugehörigkeit der Handwerksbetriebe zu Innungen,
gegliedert nach Handwerksgruppen

Gr. u. Zw. Nr.	G r u p p e Z w e i g	Z a h l d e r B e t r i e b e					
		insgesamt	darunter gehören an		nach dem 1.1.49 gegründet	eingetragen	
			einer und mehreren Innungen	darunter mehreren Innungen		in die Handwerks- rolle	ausserdem in das Handels- register
1	2	3	4	5	6		
606	Herrenfriseure	1 594	1 364	8	172	1 426	13
607	Damenfriseure	519	440	1	93	461	1
608	Herren- u. Damenfriseure	1 876	1 786	10	134	1 779	5
609	Färber u. chem. Reiniger	114	90	2	11	96	3
611	Seifensieder, Leimsieder	21	18	-	-	17	-
612	Kerzenzieher	2	1	-	-	1	-
613	Wäscher, Plätter	554	391	2	39	433	8
614	Glas- u. Gebäude-reiniger	65	51	-	7	56	1
701	Photographen	662	494	6	95	530	5
702	Buchdrucker	103	64	-	4	48	20
703	Buchbinder	378	339	6	17	324	3
704	Linierer	2	2	-	-	2	-
705	Kartonagenmacher	13	6	-	3	6	3
706	Töpfer	48	40	-	4	39	-
707	Keramiker	32	19	-	1	25	1
708	Modelleure	2	1	-	-	2	-
709	Steinbildhauer	138	121	2	10	127	1
711	Marmor- u. Natursteinschleifer	8	4	-	-	6	1
712	Glaser, ausser Bauglaser	147	133	4	10	139	-
713	Glasschleifer	26	17	3	4	22	1
714	Glasaugenmacher	-	-	-	-	-	-
715	Glasbläser u. Glasinstrumentenmacher	15	12	-	2	14	-
716	Glas- u. Porzellanmaler	11	7	-	1	9	-
717	Vergolder u. Einrahmer	55	42	-	2	39	-
718	Lackierer	81	65	5	17	72	-
719	Schilderhersteller	50	40	-	2	41	1
721	Geigenbauer	13	12	1	1	11	-
722	Klavierbauer	55	44	-	3	40	3
723	Orgelbauer	21	16	1	1	15	-
724	Glockengiesser	3	2	-	1	1	-
725	Musikinstrumentenmacher (gemischt)	68	54	1	2	56	-
726	Schiffs- u. Kesselreiniger	-	-	-	-	-	-

Eintragung in die Handwerksrolle und das Handelsregister und -zweigen in Bund und Ländern

Gr. u. Zw. Nr.	G r u p p e Z w e i g	Z a h l d e r B e t r i e b e					
		insgesamt	darunter gehören an		nach dem 1.1.49 gegründet	eingetragen	
			einer und mehreren Innungen	darunter mehreren Innungen		in die Handwerks- rolle	ausserdem in das Handels- register
1	2	3	4	5	6		
	Handwerk	200 686	156 180	1 365	21 149	150 545	14 998
I	Bauhandwerke	34 196	25 861	299	4 990	25 806	2 575
II	Nahrungsmittelhand- werke	28 084	23 944	307	1 030	21 188	3 010
III	Bekleidungs-, Textil- u. Lederhandwerke	68 872	52 377	92	8 756	52 204	4 161
IV	Eisen- u. metallver- arbeitende Handwerke	28 056	21 549	525	2 739	19 747	2 702
V	Holzverarbeitende Handwerke	25 783	20 532	90	1 681	20 202	1 451
VI	Gesundheits- u. Kör- perpflege, chem. u. Reinigungshandwerke	11 370	9 119	30	1 323	8 643	721
VII	Papierverarbeitende, keramische u. sonstige Handwerke	4 325	2 798	22	630	2 755	378
101	Hochbau	5 173	4 095	32	998	4 122	467
102	Tiefbau	32	22	1	5	21	2
103	Hoch- u. Tiefbau	2 138	1 468	24	177	1 202	314
104	Beton- u. Stahlbeton- bauer	49	26	1	7	25	6
105	Backofenbauer	32	25	-	3	21	6
106	Brunnenbauer	133	96	5	17	91	13
107	Feuerungs-, Schorn- stein- u. Industrie- ofenbauer	57	46	-	11	41	12
108	Platten- u. Fliesen- leger	201	141	2	46	132	25
109	Steinholzleger	34	26	-	5	18	7
111	Wärme-, Kälte- u. Schallschutzisolierer	53	39	-	12	28	13
112	Beton- u. Kunststein- hersteller, Mosaik u. Terrazzoleger	410	285	6	85	254	56
113	Strassenbauer (rein)	23	18	1	1	19	-
114	Strassenbauer mit Tiefbau, Gleisober- bau u. Landeskultur- bau	37	27	-	2	25	5
115	Pflasterer (Steinset- zer u. Asphaltierer	209	165	1	33	164	20
116	Stukkateure (Gipser) u. Verputzer	363	266	5	74	275	24
117	Zimmerer u. Treppen- bauer	4 768	3 227	40	571	3 820	265
118	Dachdecker	746	575	14	111	535	57
119	Steinmetze	1 016	759	3	110	760	54
121	Maler u. Anstreicher	7 859	5 781	17	1 507	6 027	375
122	Bauglaser	908	791	7	98	747	74
123	Ofensetzer	1 373	1 103	4	96	1 025	110
124	Elektroinstallateure	3 368	2 585	73	503	2 475	300
125	Bauklempler	2 287	1 828	21	252	1 727	167

noch Tabelle XIV: Zugehörigkeit der Handwerksbetriebe zu Innungen, gegliedert nach Handwerksgruppen

Gr. u. Zw. Nr.	Gruppe Zweig	Zahl der Betriebe					
		insgesamt	darunter gehören an		nach dem 1.1.49 gegründet	eingetragen	
			einer und mehreren Innungen	darunter mehreren Innungen		in die Handwerks- rolle	ausserdem in das Handels- register.
126	Installateure (Gas, Wasser)	889	673	22	99	610	83
127	Lüftungs- u. Kühlan- lagenhersteller	73	52	-	12	42	15
128	Zentralheizungsbauer	183	149	2	36	126	39
129	Schornsteinfeger	845	805	2	51	739	26
131	Klempner u. Installa- teure	937	788	16	68	735	40
132	Strohdachdecker	-	-	-	-	-	-
201	Bäcker	10 089	9 254	45	326	8 063	1 108
202	Konditoren	1 317	1 081	41	136	954	135
203	Bäcker u. Konditoren	1 139	1 100	34	57	1 000	97
204	Fleischer	9 754	7 710	139	438	7 017	937
205	Roschlachter	164	124	2	14	106	23
206	Müller	4 337	3 736	32	25	3 246	510
207	Brauer, Mälzer	1 191	880	13	3	746	192
208	Lebkuchen-, Waffel- u. Oblatenbäcker	55	35	1	21	31	4
209	Andere Süßwarenher- steller, (Pralinen- u. Marzipanhersteller)	38	24	-	10	25	4
211	Hausschlachter	-	-	-	-	-	-
221	Ölmüller	-	-	-	-	-	-
301	Herrenschneider	10 917	8 409	5	1 109	8 425	614
302	Damenschneider	21 781	16 047	11	3 377	16 505	933
303	Herrren- u. Damen- schneider	4 435	3 567	5	862	3 678	194
304	Wäscheschneider	1 439	1 020	2	222	1 018	87
305	Korsettmacher	90	63	-	13	57	11
306	Lederbekleidungs- schneider	91	70	2	15	67	13
307	Putzmacher	1 682	1 239	3	186	1 155	161
308	Stricker	1 448	920	6	307	916	94
309	Sticker	260	178	2	35	177	18
311	Weber u. Wirker	616	366	1	110	374	46
312	Klöppler	9	3	-	4	2	2
313	Kunststopfer	88	46	-	29	55	1
314	Textilhanddruoker	5	3	-	1	4	-
315	Tuchmacher	10	7	-	1	6	3
316	Seiler u. Netzmacher	424	340	1	16	295	61
317	Segel- u. Zelte- macher	13	11	-	2	9	1
318	Kirschner	596	449	7	56	408	62
319	Hut- u. Mützenmacher	205	151	5	29	136	25
321	Handschuhmacher	75	45	2	16	45	7
322	Tierausstopfer u. Präparatoren	4	2	-	-	2	-
323	Schuhmacher	17 922	14 174	13	1 731	13 755	1 352

Eintragung in die Handwerksrolle und das Handelsregister und -zweigen in Bund und Ländern

Gr. u. Zw. Nr.	G r u p p e Z w e i g	Z a h l d e r B e t r i e b e					
		insgesamt	darunter gehören an		nach dem 1.1.49 gegründet	eingetragen	
			einer und mehreren Innungen	darunter mehreren Innungen		in die Handwerks- rolle	ausserdem in das Handels- register
1	2	3	4	5	6		
324	Orthopädienschuh- macher	265	250	12	7	240	8
325	Schäftemacher u. Stepper	151	110	-	30	112	16
326	Holzschuh- u. Holz- pantoffelmacher	295	221	3	21	211	26
327	Sattler (rein)	1 310	820	1	58	769	78
328	Autosattler (rein)	118	93	-	22	95	9
329	Sattler u. Polstérer (Tapezierer)	3 096	2 574	7	287	2 520	196
331	Polsterer (Tapezierer) u. Dekorateurs	1 083	898	-	167	893	77
332	Feintäschner	94	57	-	21	62	9
334	Posamentierer	14	9	-	3	9	1
335	Gerber u. Lederglätter	312	228	4	16	195	54
336	Stoffspielzeughér- steller	24	7	-	3	9	2
401	Schmiede (gemischt)	8 227	7 404	80	204	6 796	569
402	Hufschmiede	71	66	-	2	62	5
403	Wagenschmiede	242	205	2	30	200	18
404	Anhängerbau	21	17	1	2	13	5
405	Werkzeugschmiede	43	40	1	-	38	3
406	Gesenkschmiede	-	-	-	-	-	-
407	Schiffsschmiede	1	1	-	-	1	-
408	Ankerschmiede	-	-	-	-	-	-
409	Kunstschmiede	37	29	-	3	28	2
411	Kesselschmiede	14	11	-	-	12	1
412	Federschmiede	9	5	-	-	6	-
413	Nagelschmiede	8	3	-	-	5	-
414	Kettenschmiede	2	2	-	-	2	-
415	Landmaschinenhand- werker	1 072	890	74	67	716	198
416	Mühlenbauer	178	140	3	14	134	16
417	Schlosser (gemischt)	2 449	1 591	55	244	1 532	155
418	Bauschlosser	1 037	951	8	100	917	60
419	Waagenbauer	44	33	-	10	34	3
421	Dreher	48	33	1	8	35	2
422	Metallformer u. -glessler	31	23	2	2	22	4
423	Schweisser	47	32	1	10	32	1
424	Riet-, Webegeschirr- u. Kammacher	4	4	-	-	4	-
425	Feilenhauer	60	51	-	4	47	4
426	Maschinenbauer einschl. Aufzugbauer u. Werkzeugschlosser	521	406	15	34	358	61
427	Zinngiesser	76	58	4	-	48	10
428	Kraftfahrzeughand- werker	3 003	2 142	92	444	1 808	482
429	Zylinder- u. Kurbel- wellenschleifer	29	24	1	1	21	3

noch Tabelle XIV: Zugehörigkeit der Handwerksbetriebe zu Innungen,
gegliedert nach Handwerksgruppen

Gr. u. Zw. Nr.	G r u p p e Z w e i g	Z a h l d e r B e t r i e b e					
		insgesamt	darunter gehören an		nach dem 1.1.49 gegründet	eingetragen	
			einer und mehreren Innungen	darunter mehreren Innungen		in die Handwerks- rolle	ausserdem in das Handels- register
1	2	3	4	5	6		
431	Kraftfahrzeugelektriker	141	100	5	32	89	24
432	Vulkaniseure	300	195	1	37	179	27
433	Elektromaschinenbauer	196	139	2	35	141	16
434	Elektromechaniker	732	425	16	115	401	73
435	Rundfunkmechaniker	1 055	508	3	321	581	98
436	Schwachstrommechaniker	12	6	-	6	3	4
437	Allgemeine Mechaniker	1 858	1 122	42	187	1 019	152
438	Feinmechaniker	254	175	-	42	179	22
439	Werkzeugmacher u. Maschinenbauer	255	215	-	19	191	31
441	Fahrradmechaniker (rein)	1 244	881	12	226	766	149
442	Büro- u. Sprechmaschinenmechaniker (rein)	263	210	1	43	185	39
443	Nähmaschinenmechaniker (rein)	88	60	-	12	57	9
444	Fahrrad- u. Nähmaschinenmechaniker	410	344	2	68	307	54
445	Nähmaschinen- u. Büromaschinenmechaniker	112	87	-	24	84	12
446	Optikmechaniker (Feinoptiker)	43	23	-	3	19	9
447	Kupferschmiede	85	73	1	9	68	8
448	Geräteklempler	79	64	-	9	64	3
449	Kühlerhersteller u. -reparateure	35	27	-	9	29	2
451	Büchsenmacher	34	25	1	3	21	6
452	Messerschmiede	192	156	3	2	135	26
453	Gold- u. Silberschmiede	505	389	13	39	331	72
454	Taschenuhrehäusemacher	5	4	-	-	4	-
455	Gold-, Silber- u. Aluminiumschläger	50	43	-	-	34	9
456	Uhrmacher	2 193	1 643	80	259	1 524	214
457	Graveure	174	129	-	19	127	8
458	Edelsteingraveure u. -schleifer	6	5	1	-	4	2
459	Gürtler	126	101	-	7	94	8
461	Metalldrücker	59	45	-	8	47	1
462	Formstecher	7	4	-	1	3	1
463	Guillocheure	2	1	-	-	1	-
464	Ziseleuré	25	19	1	-	22	1
465	Kunstgiesser	5	4	-	-	4	-
466	Kunstemailleure	2	2	-	-	2	-
467	Emailleure	8	3	-	2	4	-
468	Damaszierer	1	-	-	-	1	-
469	Galvaniseure	72	51	-	6	44	10

Eintragung in die Handwerksrolle und das Handelsregister und -zweigen in Bund und Ländern

Gr. u. Zw. Nr.	Gruppe Zweig	Zahl der Betriebe					
		insgesamt	darunter gehören an		nach dem 1.1.49 gegründet	eingetragen	
			einer und mehreren Innungen	darunter mehreren Innungen		in die Handwerks- rolle	ausserdem in das Handels- register
471	Metallschleifer	56	32	-	14	37	4
472	Metallspiel- u. Me- tallschmuckwaren- hersteller	98	78	1	3	75	6
501	Möbeltischler	4 513	2 977	18	285	2 868	296
502	Bautischler	294	231	5	41	226	20
503	Bau- u. Möbeltischler	9 499	8 140	28	793	8 129	392
504	Stuhltischler	39	36	-	3	36	1
505	Sargtischler	47	38	-	4	37	4
506	Jalousie- u. Rolla- denbauer	47	38	1	10	36	6
507	Parkettleger u. Kegel- bahnbauer	134	90	1	23	98	10
508	Intarsienschneider	28	16	-	3	16	4
509	Uhrengehäusemacher	4	3	-	-	1	1
511	Boots- u. Schiffs- bauer	47	40	-	2	39	3
512	Modellbauer (-tisch- ler)	101	73	-	17	84	4
513	Stellmacher (Wagner)	5 112	4 396	11	156	4 265	268
514	Karosserie- u. Fahrzeugbauer	121	84	-	10	84	4
515	Stellmacher (Wagner) u. Karosseriebauer (gemischt)	433	383	5	20	368	19
516	Drechsler	622	480	6	32	466	47
517	Griff- u. Heftmacher	12	5	-	2	10	1
518	Holzspielzeug- hersteller	48	17	2	4	19	2
519	Elfenbeinschnitzer	54	28	-	8	38	5
521	Bernsteindrechsler u. -schnitzer	7	2	-	-	1	1
522	Schirm- u. Stock- macher	119	100	3	2	78	22
523	Holzbildhauer	398	266	1	32	289	22
524	Böttcher u. Weinküfer	1 715	1 431	5	66	1 371	90
525	Muldenhauer	2	1	-	-	2	-
526	Korb- u. Stuhlflech- ter	1 018	702	-	50	715	76
527	Bürsten- u. Pinsel- macher	1 036	708	3	107	673	122
528	Holzrechen- u. Sieb- macher	333	247	1	11	253	31
601	Augenoptiker	275	225	3	16	179	47
602	Bandagisten	56	42	1	5	28	14
603	Orthopädiemechaniker	127	100	2	8	74	27
604	Chirurgieinstrumen- tenmacher	19	16	-	3	16	2
605	Zahntechniker	209	148	1	49	153	4

noch Tabelle XIV: Zugehörigkeit der Handwerksbetriebe zu Innungen,
gegliedert nach Handwerksgruppen

Gr. u. Zw. Nr.	G r u p p e Z w e i g	Z a h l d e r B e t r i e b e					
		insgesamt	darunter gehören an		nach dem 1.1.49 gegründet	eingetragen	
			einer und mehreren Innungen	darunter mehreren Innungen		in die Handwerks- rolle	ausserdem in das Handels- register
		1	2	3	4	5	6
606	Herrenfriseure	4 275	3 243	5	510	3 200	252
607	Damenfriseure	967	714	1	226	740	46
608	Herren- u. Damen- friseure	3 331	3 077	6	298	2 981	171
609	Färber u. chem. Rei- niger	329	228	4	39	203	41
611	Seifensieder, Leim- sieder	30	6	-	2	10	8
612	Kerzenzieher	64	41	2	6	24	15
613	Wäscher, Plätter	1 540	1 168	4	138	941	75
614	Glas- u. Gebäude- reiniger	148	111	1	23	94	19
701	Photographen	1 683	1 057	4	335	1 038	142
702	Buchdrucker	147	64	-	11	71	21
703	Buchbinder	591	435	-	37	403	72
704	Linierer	3	3	-	-	2	1
705	Kartonagenmacher	75	50	-	4	49	8
706	Töpfer	42	32	-	-	34	2
707	Keramiker	59	37	-	6	37	7
708	Modelleure	9	6	-	1	5	1
709	Steinbildhauer	177	141	1	11	146	6
711	Marmor- u. Natur- steinschleifer	6	6	1	1	5	-
712	Glaser, ausser Bau- glaser	468	284	5	39	260	44
713	Glasschleifer	95	67	2	12	62	5
714	Glasaugenmacher	1	1	-	-	1	-
715	Glasbläser u. Glas- instrumentenmacher	40	19	-	10	20	1
716	Glas- u. Porzellan- maler	109	60	1	25	69	11
717	Vergolder u. Ein- rahmer	67	46	-	7	53	2
718	Lackierer	282	177	4	68	187	15
719	Schilderhersteller	96	54	-	29	60	5
721	Geigenbauer	50	32	-	2	35	3
722	Klavierbauer	96	71	1	10	66	8
723	Orgelbauer	44	30	-	6	36	3
724	Glockengiesser	8	6	1	-	6	-
725	Musikinstrumenten- macher (gemischt)	177	120	2	16	110	21
726	Schiffs- u. Kessel- reiniger	-	-	-	-	-	-

Eintragung in die Handwerksrolle und das Handelsregister
 und -zweigen in Bund und Ländern

Gr. u. Zw. Nr.	Gruppe Zweig	Zahl der Betriebe					
		insgesamt	darunter gehören an		nach dem 1.1.49 gegründet	eingetragen	
			einer und mehreren Innungen	darunter mehreren Innungen		in die Handwerks- rolle	ausserdem in das Handels- register
1	2	3	4	5	6		
	Handwerk	59 246	59 245	1 499	2 108	59 039	2 039
I	Bauhandwerke	12 356	12 356	387	578	12 308	523
II	Nahrungsmittelhand- werke	9 480	9 480	343	184	9 453	344
III	Bekleidungs-, Textil- u. Lederhandwerke	17 230	17 230	131	605	17 168	318
IV	Eisen- u. metallver- arbeitende Handwerke	7 342	7 341	455	297	7 308	529
V	Holzverarbeitende Handwerke	8 067	8 067	122	250	8 048	183
VI	Gesundheits- u. Kör- perpflege, chem. u. Reinigungshandwerke	3 876	3 876	40	156	3 866	89
VII	Papierverarbeitende, keramische u. sonstige Handwerke	895	899	21	38	888	53
101	Hochbau	1 076	1 076	18	48	1 070	31
102	Tiefbau	32	32	2	1	32	5
103	Hoch- u. Tiefbau	1 466	1 466	35	63	1 456	149
104	Beton- u. Stahlbeton- bauer	13	13	1	2	13	3
105	Backofenbauer	48	48	2	1	48	1
106	Brunnenbauer	17	17	1	-	17	1
107	Feuerungs-, Schorn- stein- u. Industrie- ofenbauer	9	9	-	1	9	1
108	Platten- u. Fliesen- leger	90	90	2	8	90	18
109	Steinholzleger	5	5	-	1	5	2
111	Wärme-, Kälte- u. Schallschutzisolierer	22	22	-	1	21	4
112	Beton- u. Kunststein- hersteller, Mosaik- u. Terrazzoleger	110	110	5	8	109	9
113	Strassenbauer (rein)	27	27	-	1	27	1
114	Strassenbauer mit Tiefbau, Gleisobertau u. Landeskulturbau	56	56	2	-	56	14
115	Pflasterer (Steinset- zer u. Asphaltierer)	106	106	-	5	106	4
116	Stukkateure (Gipser) u. Verputzer	385	385	5	15	384	10
117	Zimmerer u. Treppen- bauer	938	938	40	43	935	43
118	Dachdecker	731	731	15	19	726	12
119	Steinmetze	225	225	6	7	223	9
121	Maler u. Anstreicher	3 999	3 999	31	204	3 992	44
122	Bauglaser	237	237	6	8	236	9
123	Ofensetzer	30	30	-	1	30	1
124	Elektroinstallateure	1 105	1 105	123	84	1 103	83
125	Bauklempner	263	263	7	6	260	13

noch Tabelle XIV: Zugehörigkeit der Handwerksbetriebe zu Innungen,
gegliedert nach Handwerksgruppen

Gr. u. Zw. Nr.	G r u p p e Z w e i g	Z a h l d e r B e t r i e b e					
		insgesamt	darunter gehören an		nach dem 1.1.49 gegründet	eingetragen	
			einer und mehreren Innungen	darunter mehreren Innungen		in die Handwerks- rolle	ausserdem in das Handels- register
1	2	3	4	5	6		
126	Installateure (Gas, Wasser)	140	140	18	2	140	4
127	Lüftungs- u. Kühlan- lagenhersteller	5	5	-	1	5	-
128	Zentralheizungsbauer	97	97	5	2	96	12
129	Schornsteinfeger	179	179	-	17	179	-
131	Klempner u. Installa- teure	945	945	63	29	940	40
132	Strohdachdecker	-	-	-	-	-	-
201	Bäcker	4 820	4 820	136	78	4 813	148
202	Konditoren	251	251	27	18	249	9
203	Bäcker u. Konditoren	262	262	32	4	262	11
204	Fleischer	2 931	2 931	108	79	2 921	62
205	Rossschlachter	29	29	4	1	29	2
206	Müller	1 175	1 175	35	1	1 167	108
207	Brauer, Mälzer	-	-	-	-	-	-
208	Lebkuchen-, Waffel- u. Oblatenbäcker	1	1	-	1	1	-
209	Andere Süßwarenher- steller (Pralinen- u. Marzipanhersteller)	11	11	1	2	11	4
211	Hausschlachter	-	-	-	-	-	-
221	Ölmüller	-	-	-	-	-	-
301	Herrenschneider	2 848	2 848	11	111	2 843	32
302	Damenschneider	4 995	4 995	14	145	4 976	28
303	Herren- u. Damen- schneider	1 011	1 011	11	38	1 006	20
304	Wäscheschneider	183	183	1	4	182	6
305	Korsettmacher	16	16	-	-	15	1
306	Lederbekleidungs- schneider	1	1	-	-	1	-
307	Putzmacher	430	430	2	21	428	18
308	Stricker	215	215	2	22	213	5
309	Sticker	35	35	-	3	35	3
311	Weber u. Wirker	22	22	-	4	22	2
312	Klöppler	-	-	-	-	-	-
313	Kunststopfer	4	4	-	-	4	1
314	Textilhanddrucker	-	-	-	-	-	-
315	Tuchmacher	3	3	-	-	3	-
316	Seiler u. Netzmacher	25	25	1	2	25	3
317	Segel- u. Zelte- macher	1	1	-	-	1	-
318	Kürschner	107	107	5	3	106	21
319	Hut- u. Mützenmacher	25	25	1	2	25	3
321	Handschuhmacher	1	1	-	1	1	-
322	Tierausstopfer u. Präparatoren	1	1	-	-	1	-
323	Schuhmacher	5 556	5 556	40	181	5 537	89

Eintragung in die Handwerksrolle und das Handelsregister und -zweigen in Bund und Ländern

Gr. u. Zw. Nr.	G r u p p e Z w e i g	Z a h l d e r B e t r i e b e					
		insgesamt	darunter gehören an		nach dem 1.1.49 gegründet	eingetragen	
			einer und mehreren Innungen	darunter mehreren Innungen		in die Handwerks- rolle	ausserdem in das Handels- register
1	2	3	4	5	6		
324	Orthopädienschuh- macher	73	73	19	1	73	-
325	Schäftemacher u. Stepper	24	24	2	3	24	2
326	Holzschuh- u. Holz- pantoffelmacher	63	63	-	1	63	4
327	Sattler (rein)	155	155	4	6	155	9
328	Autosattler (rein)	31	31	2	1	31	1
329	Sattler u. Polsterer (Tapezierer)	824	824	9	27	821	20
331	Polsterer (Tapezie- rer) u. Dekorateur	515	515	7	27	510	35
332	Feintäschner	18	18	-	2	18	5
334	Posamentierer	1	1	-	-	1	-
335	Gerber u. Lederglätter	47	47	-	-	47	10
336	Stoffspielzeugher- steller	-	-	-	-	-	-
401	Schmiede (gemischt)	2 895	2 895	83	43	2 892	30
402	Hufschmiede	63	63	1	1	63	-
403	Wagenschmiede	43	43	4	6	43	1
404	Anhängerbau	4	4	1	-	4	1
405	Werkzeugschmiede	14	14	-	-	14	1
406	Gesenkschmiede	-	-	-	-	-	-
407	Schiffschmiede	1	1	-	-	1	-
408	Ankerschmiede	-	-	-	-	-	-
409	Kunstschmiede	5	5	-	-	5	-
411	Kesselschmiede	3	3	-	-	3	-
412	Federnschmiede	1	1	-	-	1	-
413	Nagelschmiede	1	1	-	-	1	-
414	Kettenschmiede	1	1	-	1	1	-
415	Landmaschinenhand- werker	201	201	48	6	201	54
416	Mühlenbauer	49	49	1	7	49	1
417	Schlosser (gemischt)	720	720	70	35	714	30
418	Bauschlosser	364	364	27	18	359	12
419	Waagenbauer	20	20	-	2	20	2
421	Dreher	14	14	-	1	14	1
422	Metallformer u. -glessner	9	9	1	1	9	1
423	Schweisser	8	8	-	3	8	-
424	Riet-, Webeschirr- u. Kammacher	-	-	-	-	-	-
425	Feilenhauer	8	8	-	-	8	1
426	Maschinenbauer einschl. Aufzugbauer u. Werkzeugschlosser	139	139	7	5	137	11
427	Zinngiesser	1	1	-	-	1	-
428	Kraftfahrzeughand- werker	813	813	55	52	810	159
429	Zylinder- u. Kurbel- wellenschleifer	7	7	-	-	7	-

noch Tabelle XIV: Zugehörigkeit der Handwerksbetriebe zu Innungen,
gegliedert nach Handwerksgruppen

Gr. u. Zw. Nr.	G r u p p e Z w e i g	Z a h l d e r B e t r i e b e					
		insgesamt	darunter gehören an		nach dem 1.1.49 gegründet	eingetragen	
			einer und mehreren Innungen	darunter mehreren Innungen		in die Handwerks- rolle	ausserdem in das Handels- register
1	2	3	4	5	6		
431	Kraftfahrzeugelektriker	58	58	3	4	57	7
432	Vulkaniseure	47	47	2	3	46	16
433	Elektromaschinenbauer	36	36	2	5	36	5
434	Elektromechaniker	87	87	1	12	85	6
435	Rundfunkmechaniker	123	123	4	16	122	23
436	Schwachstrommechaniker	1	1	-	-	1	-
437	Allgemeine Mechaniker	256	256	18	15	254	12
438	Feinmechaniker	14	14	1	5	14	2
439	Werkzeugmacher u. Maschinenbauer	13	13	-	-	13	1
441	Fahrradmechaniker (rein)	252	252	6	7	251	21
442	Büro- u. Sprechmaschinenmechaniker (rein)	64	64	-	8	62	8
443	Nähmaschinenmechaniker (rein)	10	10	1	3	10	1
444	Fahrrad- u. Nähmaschinenmechaniker	172	172	6	4	170	18
445	Nähmaschinen- u. Büromaschinenmechaniker	26	26	-	1	26	1
446	Optikmechaniker (Feinoptiker)	12	12	-	3	12	1
447	Kupferschmiede	20	20	1	-	20	1
448	Geräteklempler	11	11	1	-	11	1
449	Kühlerhersteller u. -reparatureure	15	15	-	1	15	1
451	Büchsenmacher	11	10	1	-	10	4
452	Messerschmiede	48	48	1	1	48	3
453	Gold- u. Silberschmiede	168	168	11	4	168	39
454	Taschenuhrengehäusemacher	-	-	-	-	-	-
455	Gold-, Silber- u. Aluminiumschläger	4	4	-	1	4	1
456	Uhrmacher	474	474	95	22	472	42
457	Graveure	14	14	-	-	14	4
458	Edelsteingraveure u. -schleifer	-	-	-	-	-	-
459	Gürtler	2	2	1	-	2	1
461	Metalldrücker	3	3	1	-	3	-
462	Formstecher	-	-	-	-	-	-
463	Guillocheure	-	-	-	-	-	-
464	Ziseleure	1	1	-	-	1	-
465	Kunstgiesser	-	-	-	-	-	-
466	Kunstemailleure	-	-	-	-	-	-
467	Emaillere	1	1	-	-	1	1
468	Damaszierer	-	-	-	-	-	-
469	Galvaniseure	4	4	1	1	4	-

Eintragung in die Handwerksrolle und das Handelsregister und -zweigen in Bund und Ländern

Gr. u. Zw. Nr.	Gr u p p e Z w e i g	Z a h l d e r B e t r i e b e					
		insgesamt	darunter gehören an		nach dem 1.1.49 gegründet	eingetragen	
			einer und mehreren Innungen	darunter mehreren Innungen		in die Handwerks- rolle	ausserdem in das Handels- register
1	2	3	4	5	6		
471	Metallschleifer	11	11	-	-	11	4
472	Metallspiel- u. Me- tallschmuckwaren- hersteller	-	-	-	-	-	-
501	Möbeltischler	240	240	2	7	239	26
502	Bautischler	136	136	4	3	136	4
503	Bau- u. Möbeltischler	4 291	4 291	48	147	4 282	71
504	Stuhltischler	24	24	-	1	24	-
505	Sargtischler	21	21	2	-	20	1
506	Jalousie- u. Rolla- denbauer	30	30	-	2	30	3
507	Parkettleger u. Kegel- bahnbauer	17	17	-	1	17	4
508	Intarsienschneider	-	-	-	-	-	-
509	Uhrengehäusemacher	-	-	-	-	-	-
511	Boots- u. Schiffs- bauer	4	4	-	-	4	-
512	Modellbauer (-tisch- ler)	27	27	-	1	27	1
513	Stellmacher (Wagner)	1 635	1 635	29	26	1 633	13
514	Karosserie- u. Fahr- zeugbauer	48	48	4	2	48	2
515	Stellmacher (Wagner) u. Karosseriebauer (gemischt)	363	363	6	5	363	4
516	Drechsler	83	83	1	3	83	-
517	Griff- u. Heftmacher	2	2	-	-	2	-
518	Holzspielzeugher- steller	3	3	-	-	3	-
519	Elfenbeinschnitzer	-	-	-	-	-	-
521	Bernsteindrechsler u. -schnitzer	-	-	-	-	-	-
522	Schirm- u. Stockma- cher	8	8	-	-	8	3
523	Holzbildhauer	37	37	2	2	37	2
524	Böttcher u. Weinküfer	757	757	20	23	755	36
525	Muldenhauer	-	-	-	-	-	-
526	Korb- u. Stuhlflech- ter	156	156	2	6	154	-
527	Bürsten- u. Pinsel- macher	185	185	2	21	183	13
528	Holzrechen- u. Sieb- macher	-	-	-	-	-	-
601	Augenoptiker	64	64	13	1	64	29
602	Bandagisten	14	14	-	1	14	3
603	Orthopädiemechaniker	41	41	1	-	40	5
604	Chirurgieinstrumen- tenmacher	-	-	-	-	-	-
605	Zahntechniker	44	44	-	3	44	1

noch Tabelle XIV: Zugehörigkeit der Handwerksbetriebe zu Innungen,
gegliedert nach Handwerksgruppen

Gr. u. Zw. Nr.	G r u p p e Z w e i g	Z a h l d e r B e t r i e b e					
		insgesamt	darunter gehören an		nach dem 1.1.49 gegründet	eingetragen	
			einer und mehreren Innungen	darunter mehreren Innungen		in die Handwerks- rolle	ausserdem in das Handels- register
606	Herrenfriseure	1 608	1 608	12	46	1 606	15
607	Damenfriseure	401	401	1	38	401	2
608	Herren- u. Damenfriseure	1 510	1 510	7	63	1 507	19
609	Färber u. chem. Reiniger	40	40	2	1	40	8
611	Seifensieder, Leimsieder	-	-	-	-	-	-
612	Kerzenzieher	-	-	-	-	-	-
613	Wäscher, Plätter	139	139	4	3	136	6
614	Glas- u. Gebäude-reiniger	15	15	-	-	14	1
701	Photographen	320	320	5	13	319	22
702	Buchdrucker	-	-	-	-	-	-
703	Buchbinder	160	160	4	3	158	10
704	Linierer	-	-	-	-	-	-
705	Kartonagenmacher	-	-	-	-	-	-
706	Töpfer	36	36	-	-	36	2
707	Keramiker	6	6	-	-	5	1
708	Modelleure	2	2	-	-	2	-
709	Steinbildhauer	142	142	1	7	141	4
711	Marmor- u. Natursteinschleifer	9	9	2	-	9	2
712	Glaser, ausser Bauglaser	45	45	1	1	45	4
713	Glaeschleifer	11	11	-	1	11	4
714	Glasaugenmacher	-	-	-	-	-	-
715	Glasbläser u. Glasinstrumentenmacher	6	6	-	1	5	-
716	Glas- u. Porzellanmaler	5	5	-	-	5	-
717	Vergolder u. Einrahmer	14	14	1	1	14	2
718	Lackierer	46	46	-	6	46	-
719	Schilderhersteller	6	6	-	2	6	-
721	Geigenbauer	7	7	2	-	6	-
722	Klavierbauer	33	33	3	2	33	-
723	Orgelbauer	10	10	-	-	10	-
724	Glockengiesser	4	4	1	-	4	1
725	Musikinstrumentenmacher (gemischt)	33	33	1	1	33	1
726	Schiffs- u. Kesselreiniger	-	-	-	-	-	-

Eintragung in die Handwerksrolle und das Handelsregister und -zweigen in Bund und Ländern

Gr. u. Zw. Nr.	G r u p p e Z w e i g	Z a h l d e r B e t r i e b e					
		insgesamt	darunter gehören an		nach dem 1.1.49 gegründet	eingetragen	
			einer und mehreren Innungen	darunter mehreren Innungen		in die Handwerks- rolle	ausserdem in das Handels- register
	Handwerk	30 396	30 396	256	409	30 393	583
I	Bauhandwerke	6 481	6 481	65	69	6 478	105
II	Nahrungsmittelhand- werke	3 964	3 964	41	39	3 964	155
III	Bekleidungs-, Textil- u. Lederhandwerke	8 915	8 915	11	149	8 915	92
IV	Eisen- u. metallver- arbeitende Handwerke	3 907	3 907	103	90	3 907	127
V	Holzverarbeitende Handwerke	4 623	4 623	22	26	4 623	39
VI	Gesundheits- u. Kör- perpflege, chem. u. Reinigungshandwerke	1 804	1 804	3	22	1 804	38
VII	Papierverarbeitende, keramische u. sonstige Handwerke	702	702	5	14	702	27
101	Hochbau	1 164	1 164	5	-	1 164	11
102	Tiefbau	30	30	-	-	30	1
103	Hoch- u. Tiefbau	223	223	2	-	223	24
104	Beton- u. Stahlbeton- bauer	20	20	-	-	17	-
105	Backofenbauer	7	7	-	-	7	1
106	Brunnenbauer	5	5	-	-	5	-
107	Feuerungs-, Schorn- stein- u. Industrie- ofenbauer	2	2	-	-	2	-
108	Platten- u. Fliesen- leger	43	43	-	-	43	2
109	Steinholzleger	7	7	-	-	7	1
111	Wärme-, Kälte- u. Schallschutzisolierer	7	7	-	-	7	-
112	Beton- u. Kunststein- hersteller, Mosaik- u. Terrazzoleger	62	62	1	-	62	-
113	Strassenbauer (rein)	4	4	-	-	4	1
114	Strassenbauer mit Tiefbau, Gleisoberbau u. Landeskulturbau	24	24	-	-	24	2
115	Pflasterer (Steinset- zer u. Asphaltierer)	56	56	-	-	56	1
116	Stukkateure (Gips- er) u. Verputzer	354	354	-	-	354	2
117	Zimmerer u. Treppen- bauer	1 073	1 073	5	-	1 073	10
118	Dachdecker	114	114	1	-	114	1
119	Steinmetze	71	71	-	-	71	-
121	Maler u. Anstreicher	1 407	1 407	3	17	1 407	9
122	Bauglaser	94	94	2	-	94	1
123	Ofensetzer	183	183	2	5	183	1
124	Elektroinstallateure	611	611	12	20	611	22
125	Bauklempner	120	120	4	4	120	1

noch Tabelle XIV: Zugehörigkeit der Handwerksbetriebe zu Innungen,
gegliedert nach Handwerksgruppen

Gr. u. Zw. Nr.	Gr u p p e Z w e i g	Z a h l d e r B e t r i e b e					
		insgesamt	darunter gehören an		nach dem 1.1.49 gegründet	eingetragen	
			einer und mehreren Innungen	darunter mehreren Innungen		in die Handwerks- rolle	ausserdem in das Handels- register
126	Installateure (Gas, Wasser)	68	68	5	2	68	2
127	Lüftungs- u. Kühl- anlagenhersteller	5	5	-	1	5	-
128	Zentralheizungsbauer	27	27	1	-	27	-
129	Schornsteinfeger	86	86	-	-	86	2
131	Klempner u. Installa- teure	614	614	22	20	614	10
132	Strohdachdecker	-	-	-	-	-	-
201	Bäcker	1 813	1 813	16	16	1 813	82
202	Konditoren	131	131	5	4	131	4
203	Bäcker u. Konditoren	190	190	14	-	190	5
204	Fleischer	1 296	1 296	-	16	1 296	38
205	Rossschlachter	12	12	-	-	12	-
206	Müller	469	469	6	2	469	20
207	Brauer, Mälzer	49	49	-	-	49	5
208	Lebkuchen-, Waffel- u. Oblatenbäcker	1	1	-	1	1	1
209	Andere Süßwarenher- steller (Pralinen- u. Marzipanhersteller)	3	3	-	-	3	-
211	Hausschlachter	-	-	-	-	-	-
221	Ölmüller	-	-	-	-	-	-
301	Herrenschneider	1 537	1 537	1	37	1 537	12
302	Damenschneider	2 443	2 443	3	21	2 443	9
303	Herrren- u. Damen- schneider	385	385	2	12	385	-
304	Wäscheschneider	180	180	1	3	180	2
305	Korsettmacher	9	9	-	1	9	-
306	Lederbekleidungs- schneider	1	1	-	-	1	-
307	Putzmacher	284	284	-	8	284	9
308	Stricker	139	139	-	2	139	1
309	Sticker	34	34	1	-	34	-
311	Weber u. Wirker	37	37	-	1	37	1
312	Klöppler	-	-	-	-	-	-
313	Kunststopfer	-	-	-	-	-	-
314	Textilhanddrucker	-	-	-	-	-	-
315	Tuchmacher	1	1	-	-	1	-
316	Seiler u. Netzmacher	73	73	-	1	73	3
317	Segel- u. Zelte- macher	-	-	-	-	-	-
318	Kürschner	81	81	1	2	81	4
319	Hut- u. Mützenmacher	23	23	-	-	23	-
321	Handschuhmacher	2	2	-	-	2	-
322	Tierausstopfer u. Präparatoren	2	2	-	1	2	1
323	Schuhmacher	2 468	2 468	-	41	2 468	31

Eintragung in die Handwerksrolle und das Handelsregister und -zweigen in Bund und Ländern

Gr. u. Zw. Nr.	Gr u p p e Z w e i g	Z a h l d e r B e t r i e b e					
		insgesamt	darunter gehören an		nach dem 1.1.49 gegründet	eingetragen	
			einer und mehreren Innungen	darunter mehreren Innungen		in die Handwerks- rolle	ausserdem in das Handels- register
		1	2	3	4	5	6
324	Orthopädieschuhma- cher	36	36	-	1	36	-
325	Schäftemacher u. Stepper	6	6	-	-	6	-
326	Holzschuh- u. Holz- pantoffelmacher	40	40	-	-	40	-
327	Sattler (rein)	254	254	-	3	254	1
328	Autosattler (rein)	16	16	-	-	16	-
329	Sattler u. Polsterer (Tapezierer)	574	574	2	5	574	7
331	Polsterer (Tapezierer) u. Dekorateure	261	261	-	10	261	8
332	Feintäschner	2	2	-	-	2	-
334	Posamentierer	1	1	-	-	1	-
335	Gerber u. Lederklärer	26	26	-	-	26	3
336	Stoffspielzeugher- steller	-	-	-	-	-	-
401	Schmiede (gemischt)	1 186	1 186	6	11	1 186	9
402	Hufschmiede	6	6	-	-	6	-
403	Wagenschmiede	13	13	-	-	13	-
404	Anhängerbau	2	2	1	-	2	-
405	Werkzeugschmiede	3	3	-	-	3	-
406	Gesenkschmiede	1	1	-	-	1	-
407	Schiffsschmiede	-	-	-	-	-	-
408	Ankerschmiede	-	-	-	-	-	-
409	Kunstschmiede	-	-	-	-	-	-
411	Kesselschmiede	1	1	-	-	1	-
412	Federnschmiede	-	-	-	-	-	-
413	Nagelschmiede	7	7	-	-	7	-
414	Kettenschmiede	1	1	-	-	1	-
415	Landmaschinenhand- werker	101	101	14	2	101	6
416	Mühlenbauer	19	19	-	-	19	-
417	Schlosser (gemischt)	279	279	6	4	279	7
418	Bauschlosser	194	194	6	7	194	1
419	Waagenbauer	3	3	-	-	3	-
421	Dreher	4	4	-	-	4	-
422	Metallformer u. -giesser	5	5	-	-	5	-
423	Schweisser	-	-	-	-	-	-
424	Riet-, Webegeschirr- u. Kammacher	1	1	-	-	1	-
425	Feilenhauer	12	12	-	1	12	-
426	Maschinenbauer einschl. Aufzugbauer u. Werkzeugschlosser	43	43	-	4	43	2
427	Zinngiesser	2	2	-	-	2	-
428	Kraftfahrzeughand- werker	464	464	11	14	464	33
429	Zylinder- u. Kurbel- wellenschleifer	1	1	-	-	1	-

noch Tabelle XIV: Zugehörigkeit der Handwerksbetriebe zu Innungen,
gegliedert nach Handwerksgruppen

Gr. u. Zw. Nr.	G r u p p e Z w e i g	Z a h l d e r B e t r i e b e					
		insgesamt	darunter gehören an		nach dem 1.1.49 gegründet	eingetragen	
			einer und mehreren Innungen	darunter mehreren Innungen		in die Handwerks- rolle	ausserdem in das Handels- register
431	Kraftfahrzeugelektriker	18	18	1	1	18	1
432	Vulkaniseure	30	30	1	2	30	6
433	Elektromaschinenbauer	9	9	-	-	9	1
434	Elektromechaniker	118	118	1	2	118	5
435	Rundfunkmechaniker	78	78	1	2	78	8
436	Schwachstrommechaniker	1	1	-	-	1	-
437	Allgemeine Mechaniker	359	359	16	10	359	10
438	Feinmechaniker	54	54	-	4	54	-
439	Werkzeugmacher u. Maschinenbauer	24	24	-	3	24	1
441	Fahrradmechaniker (rein)	229	229	1	3	229	6
442	Büro- u. Sprechmaschinenmechaniker (rein)	41	41	-	2	41	3
443	Nähmaschinenmechaniker (rein)	7	7	-	1	7	1
444	Fahrrad- u. Nähmaschinenmechaniker	61	61	-	5	61	2
445	Nähmaschinen u. Büromaschinenmechaniker	16	16	-	-	16	1
446	Optikmechaniker (Feinoptiker)	6	6	-	-	6	-
447	Kupferschmiede	33	33	6	-	33	-
448	Geräteklempner	7	7	-	-	7	1
449	Kühlerhersteller u. -reparature	5	5	-	1	5	-
451	Büchsenmacher	4	4	-	-	4	-
452	Messerschmiede	32	32	-	-	32	1
453	Gold- u. Silberschmiede	46	46	-	1	46	1
454	Taschenuhrengehäusemacher	-	-	-	-	-	-
455	Gold-, Silber- u. Aluminiumschläger	2	2	-	-	2	-
456	Uhrmacher	338	338	29	7	338	20
457	Graveure	18	18	1	1	18	1
458	Edelsteingraveure u. -schleifer	-	-	-	-	-	-
459	Gürtler	1	1	-	-	1	-
461	Metalldrücker	3	3	-	-	3	-
462	Formstecher	-	-	-	-	-	-
463	Guillocheure	-	-	-	-	-	-
464	Ziseleure	1	1	-	-	1	-
465	Kunstgiesser	-	-	-	-	-	-
466	Kunstemailleure	-	-	-	-	-	-
467	Emailleure	4	4	-	1	4	-
468	Damaszierer	1	1	-	-	1	-
469	Galvaniseure	11	11	2	1	11	-

Eintragung in die Handwerksrolle und das Handelsregister und -zweigen in Bund und Ländern

Gr. u. Zw. Nr.	G r u p p e Z w e i g	Z a h l d e r B e t r i e b e					
		insgesamt	darunter gehören an		nach dem 1.1.49 gegründet	eingetragen	
			einer und mehreren Innungen	darunter mehreren Innungen		in die Handwerks- rolle	ausserdem in das Handels- register
1	2	3	4	5	6		
471	Metallschleifer	2	2	-	-	2	-
472	Metallspiel- u. Me- tallschmuckwaren- hersteller	-	-	-	-	-	-
501	Möbeltischler	715	715	2	5	715	6
502	Bautischler	50	50	1	1	50	1
503	Bau- u. Möbeltischler	1 375	1 375	6	14	1 375	9
504	Stuhltischler	15	15	-	1	15	1
505	Sargtischler	9	9	-	-	9	-
506	Jalousie-u. Rolla- denbauer	17	17	-	1	17	1
507	Parkettleger u. Kegel- bahnbauer	18	18	-	-	18	-
508	Intarsienschneider	3	3	-	-	3	-
509	Uhrengehäusemacher	21	21	-	-	21	-
511	Boots-u. Schiffs- bauer	10	10	-	-	10	-
512	Modellbauer (-tisch- ler)	17	17	-	1	17	-
513	Stellmacher (Wagner)	971	971	4	3	971	3
514	Karosserie- u. Fahrzeugbauer	19	19	-	-	19	-
515	Stellmacher (Wagner) u. Karosseriebauer (gemischt)	74	74	1	-	74	1
516	Drechsler	180	180	1	-	180	2
517	Griff- u. Heftmacher	-	-	-	-	-	-
518	Holzspielzeugher- steller	1	1	-	-	1	-
519	Elfenbeinschnitzer	1	1	-	-	1	-
521	Bernsteindrechsler u. -schnitzer	-	-	-	-	-	-
522	Schirm- u. Stock- macher	23	23	-	-	23	2
523	Holzbildhauer	97	97	4	-	97	-
524	Böttcher u. Weinküfer	688	688	1	-	688	8
525	Maldenhauer	2	2	-	-	2	-
526	Korb- u. Stuhlflech- ter	203	203	1	-	203	5
527	Bürsten- u. Pinsel- macher	78	78	-	-	78	-
528	Holzrechen- u. Siebmacher	36	36	1	-	36	-
601	Augenoptiker	31	31	4	-	31	5
602	Bandagisten	26	26	2	-	26	5
603	Orthopädiemechaniker	3	3	-	-	3	-
604	Chirurgieinstrumen- tenmacher	4	4	-	-	4	-
605	Zahntechniker	24	24	-	-	24	1

noch Tabelle XIV: Zugehörigkeit der Handwerksbetriebe zu Innungen,
gegliedert nach Handwerksgruppen

Gr. u. Zw. Nr.	G r u p p e Z w e i g	Z a h l d e r B e t r i e b e					
		insgesamt	darunter gehören an		nach dem 1.1.49 gegründet	eingetragen	
			einer und mehreren Innungen	darunter mehreren Innungen		in die Handwerks- rolle	ausserdem in das Handels- register
1	2	3	4	5	6		
606	Herrenfriseure	781	781	1	-	781	11
607	Damenfriseure	139	139	-	5	139	3
608	Herren- u. Damen- friseure	614	614	-	16	614	9
609	Färber u. chem. Reiniger	30	30	1	1	30	3
611	Seifensieder, Leim- sieder	9	9	-	-	9	-
612	Kerzenzieher	1	1	-	-	1	-
613	Wäscher, Plätter	127	127	1	-	127	1
614	Glas- u. Gebäude- reiniger	15	15	-	-	15	-
701	Photographen	220	220	1	2	220	13
702	Buchdrucker	-	-	-	-	-	-
703	Buchbinder	129	129	-	2	129	7
704	Linierer	-	-	-	-	-	-
705	Kartonagenmacher	3	3	-	-	3	1
706	Töpfer	8	8	1	-	8	-
707	Keramiker	7	7	-	-	7	2
708	Modelleure	-	-	-	-	-	-
709	Steinbildhauer	105	105	1	-	105	2
711	Marmor- u. Natur- steinschleifer	2	2	-	-	2	-
712	Glaser, ausser Bau- glaser	123	123	-	4	123	1
713	Glasschleifer	7	7	1	-	7	-
714	Glasaugenmacher	-	-	-	-	-	-
715	Glasbläser u. Glas- instrumentenmacher	9	9	-	-	9	-
716	Glas- u. Porzellan- maler	7	7	1	1	7	-
717	Vergolder u. Ein- rahmer	12	12	-	-	12	-
718	Lackierer	17	17	-	1	17	-
719	Schilderhersteller	2	2	-	-	2	-
721	Geigenbauer	5	5	-	-	5	1
722	Klavierbauer	15	15	-	1	15	-
723	Orgelbauer	10	10	-	2	10	-
724	Glockengiesser	-	-	-	-	-	-
725	Musikinstrumenten- macher (gemischt)	21	21	-	1	21	-
726	Schiffs- u. Kessel- reiniger	-	-	-	-	-	-

Eintragung in die Handwerksrolle und das Handelsregister und -zweigen in Bund und Ländern

Gr. u. Zw. Nr.	Gruppe Zweig	Zahl der Betriebe					
		insgesamt	darunter gehören an		nach dem 1.1.49 gegründet	eingetragen	
			einer und mehreren Innungen	darunter mehreren Innungen		in die Handwerks- rolle	ausserdem in das Handels- register
1	2	3	4	5	6		
	Handwerk	29 787	27 465	129	808	26 282	1 852
I	Bauhandwerke	5 887	5 346	24	192	5 283	278
II	Nahrungsmittelhand- werke	3 762	3 534	7	42	3 493	473
III	Bekleidungs-, Textil- u. Lederhandwerke	8 909	8 354	9	255	7 402	360
IV	Eisen- u. metallver- arbeitende Handwerke	4 101	3 684	74	137	3 635	394
V	Holzverarbeitende Handwerke	5 125	4 725	6	117	4 680	192
VI	Gesundheits- u. Kör- perpflege, chem. u. Reinigungshandwerke	1 464	1 358	6	48	1 343	86
VII	Papierverarbeitende, keramische u. sonstige Handwerke	539	464	3	17	446	69
101	Hochbau	385	383	2	20	372	14
102	Tiefbau	12	12	-	1	12	2
103	Hoch- u. Tiefbau	775	661	6	22	656	56
104	Beton- u. Stahlbeton- bauer	12	12	-	1	12	-
105	Backofenbauer	6	6	-	-	6	-
106	Brunnenbauer	5	5	-	-	5	-
107	Feuerungs-, Schorn- stein- u. Industrie- ofenbauer	7	7	-	2	7	1
108	Platten- u. Fliesen- leger	47	46	-	3	45	8
109	Steinholzleger	1	1	-	-	1	-
111	Wärme-, Kälte- u. Schallschutzisolierer	10	10	-	-	10	3
112	Beton- u. Kunststein- hersteller, Mosaik- u. Terrazzoleger	62	59	-	5	57	8
113	Strassenbauer (rein)	3	3	-	-	3	-
114	Strassenbauer mit Tiefbau, Gleisoberbau u. Landeskulturbau	3	3	-	-	2	2
115	Pflasterer (Steinset- zer u. Asphaltierer)	35	33	-	2	33	-
116	Stukkateure (Gipsler) u. Verputzer	491	445	2	17	439	11
117	Zimmerer u. Treppen- bauer	1 006	915	-	20	900	30
118	Dachdecker	52	41	-	4	39	3
119	Steinmetze	139	132	-	5	131	5
121	Maler u. Anstreicher	1 258	1 167	3	7	1 156	20
122	Bauglaser	226	198	1	11	198	3
123	Ofensetzer	180	165	1	2	164	-
124	Elektroinstallateure	407	356	7	33	355	59
125	Bauklempner	458	383	1	13	382	25

**noch Tabelle XIV: Zugehörigkeit der Handwerksbetriebe zu Innungen,
gegliedert nach Handwerksgruppen**

Gr. u. Zw. Nr.	G r u p p e Z w e i g	Z a h l d e r B e t r i e b e					
		insgesamt	darunter gehören an		nach dem 1.1.49 gegründet	eingetragen	
			einer und mehreren Innungen	darunter mehreren Innungen		in die Handwerks- rolle	ausserdem in das Handels- register
1	2	3	4	5	6		
126	Installateure (Gas, Wasser)	98	97	-	6	93	12
127	Lüftungs- u. Kühlen- anlagenhersteller	4	4	-	-	4	1
128	Zentralheizungsbauer	20	17	-	-	17	5
129	Schornsteinfeger	87	87	-	17	87	1
131	Klempner u. Installa- teure	98	98	1	1	97	9
132	Strohdachdecker	-	-	-	-	-	-
201	Bäcker	1 734	1 652	1	22	1 639	209
202	Konditoren	187	179	-	4	172	44
203	Bäcker u. Konditoren	111	111	1	1	111	15
204	Fleischer	1 066	967	-	12	964	61
205	Rossschlachter	6	6	-	-	6	1
206	Müller	559	537	5	2	521	115
207	Brauer, Mälzer	87	70	-	-	68	26
208	Lebkuchen-, Waffel- u. Oblatenbäcker	5	5	-	1	5	1
209	Andere Süßwarenher- steller (Pralinen- u. Marzipanhersteller)	7	7	-	-	7	1
211	Hausschlachter	-	-	-	-	-	-
221	Ölmüller	-	-	-	-	-	-
301	Herrenschneider	1 272	1 153	-	45	321	8
302	Damenschneider	2 564	2 402	1	55	2 349	34
303	Herren- u. Damen- schneider	480	477	1	13	473	15
304	Wäscheschneider	119	108	-	2	107	6
305	Korsettmacher	9	8	-	-	8	1
306	Lederbekleidungs- schneider	2	2	-	-	2	-
307	Putzmacher	209	199	3	4	194	25
308	Stricker	264	247	2	20	242	17
309	Sticker	23	23	-	-	21	1
311	Weber u. Wirker	102	102	-	11	100	4
312	Klöppler	-	-	-	-	-	-
313	Kunststopfer	1	1	-	-	1	1
314	Textilhanddrucker	1	1	-	-	1	-
315	Tuchmacher	1	1	-	-	1	-
316	Seiler u. Netzmacher	70	66	-	1	66	7
317	Segel- u. Zelte- macher	-	-	-	-	-	-
318	Kürschner	71	64	2	5	63	23
319	Hut- u. Mützenmacher	26	26	-	1	25	6
321	Handschuhmacher	24	21	-	3	21	5
322	Tierausstopfer u. Präparatoren	1	1	-	-	1	-
323	Schuhmacher	2 478	2 342	-	62	2 307	131

Eintragung in die Handwerksrolle und das Handelsregister und -zweigen in Bund und Ländern

Gr. u. Zw. Nr.	Gruppe Zweig	Zahl der Betriebe					
		insgesamt	darunter gehören an		nach dem 1.1.49 gegründet	eingetragen	
			einer und mehreren Innungen	darunter mehreren Innungen		in die Handwerks- rolle	ausserdem in das Handels- register
324	Orthopädienschuhmacher	40	40	-	-	40	5
325	Schäftemacher u. Stepper	14	14	-	-	14	4
326	Holzschuh- u. Holz- pantoffelmacher	-	-	-	-	-	-
327	Sattler (rein)	132	106	-	2	105	6
328	Autosattler (rein)	12	12	-	2	12	-
329	Sattler u. Polsterer (Tapezierer)	706	660	-	14	654	26
331	Polsterer (Tapezie- rer) u. Dekorateure	217	211	-	12	210	21
332	Feintäschner	8	8	-	-	8	-
334	Posamentierer	2	2	-	-	2	1
335	Gerber u. Leder- glätter	61	57	-	3	54	13
336	Stoffspielzeugher- steller	-	-	-	-	-	-
401	Schmiede (gemischt)	1 194	1 134	2	17	1 124	33
402	Hufschmiede	40	36	-	2	36	2
403	Wagenschmiede	39	29	-	-	29	-
404	Anhängerbau	8	8	-	-	8	2
405	Werkzeugschmiede	13	12	-	-	12	-
406	Gesenkschmiede	1	1	-	-	1	-
407	Schiffsschmiede	-	-	-	-	-	-
408	Ankerschmiede	-	-	-	-	-	-
409	Kunstschmiede	4	4	-	1	4	-
411	Kesselschmiede	2	2	-	-	2	-
412	Federnschmiede	-	-	-	-	-	-
413	Nagelschmiede	3	3	-	-	3	-
414	Kettenschmiede	-	-	-	-	-	-
415	Landmaschinenhand- werker	173	160	7	5	157	41
416	Mühlenbauer	20	18	-	1	17	3
417	Schlosser (gemischt)	296	235	-	7	235	15
418	Bauschlosser	168	163	6	4	163	9
419	Waagenbauer	7	7	-	-	7	-
421	Dreher	15	15	-	1	14	-
422	Metallformer u. -giesser	10	10	-	-	10	2
423	Schweisser	5	5	1	1	5	-
424	Riet-, Webegeschirr- u. Kammacher	1	1	-	-	1	1
425	Feilenhauer	16	16	-	-	16	-
426	Maschinenbauer einschl. Aufzugbauer u. Werkzeugschlosser	53	51	1	2	51	8
427	Zinngiesser	-	-	-	-	-	-
428	Kraftfahrzeughand- werker	386	334	6	18	328	93
429	Zylinder- u. Kurbel- wellenschleifer	2	2	-	-	2	-

noch Tabelle XIV: Zugehörigkeit der Handwerksbetriebe zu Innungen,
gegliedert nach Handwerksgruppen

Gr. u. Zw. Nr.	G r u p p e Z w e i g	Z a h l d e r B e t r i e b e					
		insgesamt	darunter gehören an		nach dem 1.1.49 gegründet	eingetragen	
			einer und mehreren Innungen	darunter mehreren Innungen		in die Handwerks- rolle	ausserdem in das Handels- register
1	2	3	4	5	6		
431	Kraftfahrzeugelektri- ker	24	23	-	2	22	2
432	Vulkaniseure	18	14	-	-	14	1
433	Elektromaschinen- bauer	14	13	-	-	13	2
434	Elektromechaniker	104	69	2	5	66	15
435	Rundfunkmechaniker	91	80	-	7	78	15
436	Schwachstrommecha- niker	1	1	-	-	1	1
437	Allgemeine Mecha- niker	367	284	1	24	281	21
438	Feinmechaniker	45	45	-	4	45	3
439	Werkzeugmacher u. Maschinenbauer	81	75	-	3	75	16
441	Fahrradmechaniker (rein)	147	140	-	8	138	25
442	Büro- u. Sprechmaschi- nenmechaniker (rein)	36	36	-	4	35	6
443	Nähmaschinenmecha- niker (rein)	13	13	-	2	12	-
444	Fahrrad- u. Nähma- schinemechaniker	106	100	1	3	98	13
445	Nähmaschinen- u. Büromaschinenmecha- niker	18	18	-	1	17	4
446	Optikmechaniker (Feinoptiker)	3	3	1	-	3	-
447	Kupferschmiede	40	36	5	1	34	4
448	Geräteklempler	40	25	-	2	25	4
449	Kühlerhersteller u. -reparateure	2	2	-	-	2	-
451	Büchsenmacher	2	2	-	-	2	-
452	Messerschmiede	63	57	-	-	56	9
453	Gold- u. Silber- schmiede	58	58	3	1	58	5
454	Taschenuhrengehäuse- macher	1	1	-	-	1	1
455	Gold-, Silber- u. Aluminiumschläger	8	5	-	-	5	-
456	Uhrmacher	285	264	38	7	256	34
457	Graveure	28	26	-	1	26	1
458	Edelsteingraveure u. -schleifer	1	1	-	1	1	-
459	Gürtler	1	1	-	-	1	-
461	Metalldrücker	4	4	-	-	4	-
462	Formstecher	-	-	-	-	-	-
463	Guillco heure	3	3	-	-	3	-
464	Ziseleure	1	1	-	-	1	-
465	Kunstgiesser	-	-	-	-	-	-
466	Kunstemailleure	1	1	-	-	1	1
467	Emailleure	-	-	-	-	-	-
468	Damaszierer	-	-	-	-	-	-
469	Galvaniseure	11	11	-	1	11	1

**Eintragung in die Handwerksrolle und das Handelsregister
und -zweigen in Bund und Ländern**

Gr. u. Zw. Nr.	Gruppe Zweig	Zahl der Betriebe					
		insgesamt	darunter gehören an		nach dem 1.1.49 gegründet	eingetragen	
			einer und mehreren Innungen	darunter mehreren Innungen		in die Handwerks- rolle	ausserdem in das Handels- register
471	Metallschleifer	6	6	-	1	6	-
472	Metallspiel- u. Me- tallschmuckwaren- hersteller	22	20	-	-	19	1
501	Möbeltischler	391	379	2	16	378	27
502	Bautischler	48	44	-	-	43	1
503	Bau- u. Möbeltischler	2 072	1 876	1	62	1 861	54
504	Stuhltischler	20	6	-	1	6	-
505	Sargtischler	7	7	-	-	7	-
506	Jalousie- u. Rolladen- bauer	3	3	-	-	3	-
507	Parkettleger u. Kegel- bahnbauer	24	22	-	2	22	-
508	Intarsienschneider	7	1	-	-	1	-
509	Uhrengehäusemaker	12	12	-	-	12	1
511	Boots- u. Schiffs- bauer	3	3	-	-	3	-
512	Modellbauer (-tisch- ler)	24	22	-	1	22	-
513	Stellmacher (Wagner)	997	946	1	18	935	19
514	Karosserie- u. Fahrzeugbauer	24	24	-	-	23	2
515	Stellmacher (Wagner) u. Karosseriebauer (gemischt)	76	67	-	-	67	1
516	Drechsler	105	100	1	1	98	6
517	Griff- u. Heftemacher	1	1	-	-	1	-
518	Holzspielzeugher- steller	3	3	-	-	3	1
519	Elfenbeinschnitzer	-	-	-	-	-	-
521	Bernsteindrechsler u. -schnitzer	1	1	1	1	1	-
522	Schirm- u. Stock- macher	23	19	-	-	18	7
523	Holzbildhauer	57	55	-	1	54	-
524	Böttcher u. Weinküfer	638	585	-	3	581	30
525	Muldenhauer	-	-	-	-	-	-
526	Korb- u. Stuhlflech- ter	199	181	-	3	177	6
527	Bürsten- u. Pinsel- macher	272	247	-	7	244	36
528	Holzrechen- u. Siebmacher	124	121	-	1	120	1
601	Augenoptiker	27	24	4	-	24	4
602	Badagisten	5	5	-	-	5	-
603	Orthopädiemechaniker	17	13	-	-	13	3
604	Chirurgieinstrumen- tenmacher	113	90	-	8	89	5
605	Zahntechniker	12	9	-	2	9	1

**noch Tabelle XIV: Zugehörigkeit der Handwerksbetriebe zu Innungen,
gegliedert nach Handwerksgruppen**

Gr. u. Zw. Nr.	Gr u p p e Z w e i g	Z a h l d e r B e t r i e b e					
		insgesamt	darunter gehören an		nach dem 1.1.49 gegründet	eingetragen	
			einer und mehreren Innungen	darunter mehreren Innungen		in die Handwerks- rolle	ausserdem in das Handels- register
606	Herrenfriseure	542	504	-	7	497	28
607	Damenfriseure	83	80	-	7	80	1
608	Herren- u. Damenfri- seure	534	515	1	24	511	25
609	Färber u. chem. Reiniger	29	26	1	-	26	9
611	Seifensieder, Leim- sieder	7	7	-	-	5	4
612	Kerzenzieher	4	4	-	-	4	1
613	Wäscher, Plätter	82	72	-	-	71	4
614	Glas- u. Gebäude- reiniger	9	9	-	-	9	1
701	Photographen	165	141	2	4	140	28
702	Buchdrucker	25	25	-	-	18	4
703	Buchbinder	135	119	-	3	114	23
704	Linierer	1	1	-	-	1	-
705	Kartonagenmacher	-	-	-	-	-	-
706	Töpfer	13	8	-	-	8	-
707	Keramiker	3	3	-	-	3	-
708	Modelleure	-	-	-	-	-	-
709	Steinbildhauer	78	64	-	3	63	1
711	Marmor- u. Natur- steinschleifer	1	1	-	-	1	-
712	Glaser, ausser Bau- glaser	52	38	1	1	38	2
713	Glasschleifer	5	5	-	-	4	2
714	Glasaugenmacher	-	-	-	-	-	-
715	Glasbläser u. Glas- instrumentenmacher	2	2	-	1	2	-
716	Glas- u. Porzellan- maler	4	4	-	-	3	1
717	Vergolder u. Ein- rahmer	4	4	-	1	4	1
718	Lackierer	9	9	-	1	9	-
719	Schilderhersteller	4	4	-	-	3	-
721	Geigenbauer	6	6	-	-	6	-
722	Klavierbauer	10	10	-	1	10	4
723	Orgelbauer	6	6	-	1	6	2
724	Glockengiesser	-	-	-	-	-	-
725	Musikinstrumenten- macher(gemischt)	16	14	-	1	13	1
726	Schiffs- u. Kessel- reiniger	-	-	-	-	-	-

Eintragung in die Handwerksrolle und das Handelsregister und -zweigen in Bund und Ländern

Gr. u. Zw. Nr.	Gruppe Zweig	Zahl der Betriebe					
		insgesamt	darunter gehören an		nach dem 1.1.49 gegründet	eingetragen	
			einer und mehreren Innungen	darunter mehreren Innungen		in die Handwerks- rolle	ausserdem in das Handels- register
1	2	3	4	5	6		
	Handwerk	1 500	1 254	13	-	1 122	100
I	Bauhandwerke	236	207	3	-	186	19
II	Nahrungsmittelhand- werke	167	150	-	-	136	11
III	Bekleidungs-, Textil- u. Lederhandwerke	536	438	-	-	392	31
IV	Eisen- u. metallver- arbeitende Handwerke	226	179	2	-	150	23
V	Holzverarbeitende Handwerke	204	175	8	-	164	8
VI	Gesundheits- u. Kör- perpflege, chem. u. Reinigungshandwerke	92	76	-	-	69	4
VII	Papierverarbeitende, keramische u. sonstige Handwerke	39	29	-	-	25	4
101	Hochbau	22	19	-	-	13	6
102	Tiefbau	-	-	-	-	-	-
103	Hoch- u. Tiefbau	8	8	-	-	6	2
104	Beton- u. Stahlbeton- bauer	-	-	-	-	-	-
105	Backofenbauer	2	2	-	-	2	-
106	Brunnenbauer	-	-	-	-	-	-
107	Feuerungs-, Schorn- stein- u. Industrie- ofenbauer	1	1	-	-	1	-
108	Platten- u. Fliesen- leger	1	1	-	-	-	1
109	Steinholzleger	1	1	-	-	1	-
111	Wärme-, Kälte- u. Schallschutzisolierer	-	-	-	-	-	-
112	Beton- u. Kunststein- hersteller, Mosaik- u. Terrazzoleger	1	1	-	-	1	-
113	Strassenbauer (rein)	-	-	-	-	-	-
114	Strassenbauer mit Tiefbau, Gleisoberbau u. Landeskulturbau	-	-	-	-	-	-
115	Pflasterer (Steinset- zer u. Asphaltierer)	1	1	-	-	1	-
116	Stukkateure (Gipser) u. Verputzer	-	-	-	-	-	-
117	Zimmerer u. Treppen- bauer	45	35	-	-	31	4
118	Dachdecker	3	3	-	-	1	2
119	Steinmetze	11	11	-	-	8	2
121	Maler u. Anstreicher	65	56	-	-	55	1
122	Bauglaser	24	21	1	-	20	-
123	Ofensetzer	3	3	-	-	3	-
124	Elektroinstallateure	6	6	-	-	6	-
125	Bauklempner	15	11	1	-	11	-

noch Tabelle XIV: Zugehörigkeit der Handwerksbetriebe zu Innungen,
gegliedert nach Handwerksgruppen

Gr. u. Zw. Nr.	G r u p p e Z w e i g	Z a h l d e r B e t r i e b e					
		insgesamt	darunter gehören an		nach dem 1.1.49 gegründet	eingetragen	
			einer und mehreren Innungen	darunter mehreren Innungen		in die Handwerks- rolle	ausserdem in das Handels- register
		1	2	3	4	5	6
126	Installateure (Gas, Wasser)	8	8	-	-	7	1
127	Lüftungs- u. Kühlan- lagenhersteller	1	1	1	-	1	-
128	Zentralheizungsbauer	4	4	-	-	4	-
129	Schornsteinfeger	8	8	-	-	8	-
131	Klempner u. Installa- teure	6	6	-	-	6	-
132	Strohdachdecker	-	-	-	-	-	-
201	Bäcker	68	68	-	-	61	7
202	Konditoren	9	9	-	-	8	-
203	Bäcker u. Konditoren	22	10	-	-	10	-
204	Fleischer	50	45	-	-	41	4
205	Rossschlachter	2	2	-	-	2	-
206	Müller	9	9	-	-	8	-
207	Brauer, Mälzer	7	7	-	-	6	-
208	Lebkuchen-, Waffel- u. Oblatenbäcker	-	-	-	-	-	-
209	Andere Süßwarenher- steller (Pralinen- u. Marzipanhersteller)	-	-	-	-	-	-
211	Hauschlachter	-	-	-	-	-	-
221	Ölmüller	-	-	-	-	-	-
301	Herrenschneider	40	30	-	-	28	2
302	Damenschneider	209	147	-	-	142	3
303	Herren- u. Damen- schneider	51	51	-	-	43	6
304	Wäscheschneider	12	12	-	-	11	-
305	Korsettmacher	-	-	-	-	-	-
306	Lederbekleidungs- schneider	-	-	-	-	-	-
307	Putzmacher	15	11	-	-	10	-
308	Stricker	12	12	-	-	9	1
309	Sticker	4	4	-	-	3	1
311	Weber u. Wirker	9	9	-	-	6	2
312	Klöppler	-	-	-	-	-	-
313	Kunststopfer	-	-	-	-	-	-
314	Textilhanddrucker	-	-	-	-	-	-
315	Tuchmacher	-	-	-	-	-	-
316	Seiler u. Netzmacher	1	1	-	-	-	1
317	Segel- u. Zelte- macher	-	-	-	-	-	-
318	Kürschner	5	5	-	-	3	2
319	Hut- u. Mützenmacher	3	3	-	-	3	-
321	Handschuhmacher	-	-	-	-	-	-
322	Tierausstopfer u. Präparatoren	1	1	-	-	1	-
323	Schuhmacher	121	107	-	-	94	8

Eintragung in die Handwerksrolle und das Handelsregister und -zweigen in Bund und Ländern

Gr. u. Zw. Nr.	Gruppe Zweig	Zahl der Betriebe					
		insgesamt	darunter gehören an		nach dem 1.1.49 gegründet	eingetragen	
			einer und mehreren Innungen	darunter mehreren Innungen		in die Handwerks- rolle	ausserdem in das Handels- register
1	2	3	4	5	6		
324	Orthopädienschuhmacher	2	2	-	-	-	2
325	Schäftemacher u. Stepper	1	1	-	-	1	-
326	Holzschuh- u. Holz- pantoffelmacher	2	2	-	-	2	-
327	Sattler (rein)	12	4	-	-	3	-
328	Autosattler (rein)	1	1	-	-	1	-
329	Sattler u. Polsterer (Tapezierer)	26	26	-	-	24	2
331	Polsterer (Tapezierer) u. Dekorateure	6	6	-	-	5	1
332	Feintäschner	-	-	-	-	-	-
334	Posamentierer	-	-	-	-	-	-
335	Gerber u. Lederglätter	3	3	-	-	3	-
336	Stoffspielzeughersteller	-	-	-	-	-	-
401	Schmiede (gemischt)	35	30	-	-	28	2
402	Hufschmiede	3	3	-	-	3	-
403	Wagenschmiede	2	2	-	-	2	-
404	Anhängerbau	-	-	-	-	-	-
405	Werkzeugschmiede	1	1	-	-	1	-
406	Gesenkschmiede	-	-	-	-	-	-
407	Schiffsschmiede	-	-	-	-	-	-
408	Ankerschmiede	-	-	-	-	-	-
409	Kunstschmiede	-	-	-	-	-	-
411	Kesselschmiede	-	-	-	-	-	-
412	Federnschmiede	-	-	-	-	-	-
413	Nagelschmiede	-	-	-	-	-	-
414	Kettenschmiede	-	-	-	-	-	-
415	Landmaschinenhandwerker	12	12	-	-	8	4
416	Mühlenbauer	1	1	-	-	1	-
417	Schlosser (gemischt)	18	12	-	-	11	1
418	Bauschlosser	4	4	-	-	3	-
419	Waagenbauer	-	-	-	-	-	-
421	Dreher	-	-	-	-	-	-
422	Metallformer u. -giesser	-	-	-	-	-	-
423	Schweisser	-	-	-	-	-	-
424	Riet-, Webeschirr- u. Kammacher	1	1	-	-	1	-
425	Feilenhauer	-	-	-	-	-	-
426	Maschinenbauer einschl. Aufzugbauer u. Werkzeugschlosser	2	2	-	-	2	-
427	Zinngiesser	-	-	-	-	-	-
428	Kraftfahrzeughandwerker	26	26	1	-	22	4
429	Zylinder- u. Kurbelwellenschleifer	-	-	-	-	-	-

noch Tabelle XIV: Zugehörigkeit der Handwerksbetriebe zu Innungen,
gegliedert nach Handwerksgruppen

Gr. u. Zw. Nr.	G r u p p e Z w e i g	Z a h l d e r B e t r i e b e					
		insgesamt	darunter gehören an		nach dem 1.1.49 gegründet	eingetragen	
			einer und mehreren Innungen	darunter mehreren Innungen		in die Handwerks- rolle	ausserdem in das Handels- register
1	2	3	4	5	6		
431	Kraftfahrzeugelektriker	6	1	-	-	1	-
432	Vulkaniseure	1	1	-	-	1	-
433	Elektromaschinenbauer	2	2	-	-	1	1
434	Elektromechaniker	13	13	-	-	12	1
435	Rundfunkmechaniker	13	8	-	-	5	2
436	Schwachstrommechaniker	-	-	-	-	-	-
437	Allgemeine Mechaniker	20	8	-	-	7	1
438	Feinmechaniker	4	3	-	-	2	-
439	Werkzeugmacher u. Maschinenbauer	-	-	-	-	-	-
441	Fahrradmechaniker (rein)	11	5	-	-	5	-
442	Büro- u. Sprechmaschinenmechaniker (rein)	2	2	-	-	2	-
443	Nähmaschinenmechaniker (rein)	3	3	-	-	-	3
444	Fahrrad- u. Nähmaschinenmechaniker	8	8	-	-	8	-
445	Nähmaschinen- u. Büromaschinenmechaniker	-	-	-	-	-	-
446	Optikmechaniker (Feinoptiker)	2	2	-	-	2	-
447	Kupferschmiede	1	1	-	-	1	-
448	Geräteklempner	-	-	-	-	-	-
449	Kühlerhersteller u. -reparateure	-	-	-	-	-	-
451	Büchsenmacher	1	1	-	-	1	-
452	Messerschmiede	4	2	-	-	2	-
453	Gold- u. Silberschmiede	3	3	-	-	2	-
454	Taschenuhrenegehäusemacher	-	-	-	-	-	-
455	Gold-, Silber- u. Aluminiumschläger	-	-	-	-	-	-
456	Uhrmacher	25	20	1	-	14	4
457	Graveure	1	1	-	-	1	-
458	Edelsteingraveure u. -schleifer	-	-	-	-	-	-
459	Gürtler	-	-	-	-	-	-
461	Metalldrücker	-	-	-	-	-	-
462	Formstecher	-	-	-	-	-	-
463	Guillocheure	-	-	-	-	-	-
464	Ziseleure	-	-	-	-	-	-
465	Kunstgiesser	-	-	-	-	-	-
466	Kunstemailleure	-	-	-	-	-	-
467	Emailleure	-	-	-	-	-	-
468	Damaszierer	-	-	-	-	-	-
469	Galvaniseure	1	1	-	-	1	-

Eintragung in die Handwerksrolle und das Handelsregister und -zweigen in Bund und Ländern

Gr. u. Zw. Nr.	G r u p p e Z w e i g	Z a h l d e r B e t r i e b e					
		insgesamt	darunter gehören an		nach dem 1.1.49 gegründet	eingetragen	
			einer und mehreren Innungen	darunter mehreren Innungen		in die Handwerks- rolle	ausserdem in das Handels- register
1	2	3	4	5	6		
471	Metallschleifer	-	-	-	-	-	-
472	Metallspiel- u. Me- tallschmuckwaren- hersteller	-	-	-	-	-	-
501	Möbeltischler	17	17	-	-	17	-
502	Bautischler	2	2	-	-	1	1
503	Bau- u. Möbeltischler	82	68	8	-	64	3
504	Stuhltischler	-	-	-	-	-	-
505	Sargtischler	2	2	-	-	2	-
506	Jalousie- u. Rolla- denbauer	1	1	-	-	1	-
507	Parkettleger u. Kegel- bahnbauer	1	1	-	-	1	-
508	Intarsienschneider	-	-	-	-	-	-
509	Uhrengehäusemacher	-	-	-	-	-	-
511	Boots- u. Schiffs- bauer	2	2	-	-	2	-
512	Modellbauer (-tisch- ler)	1	1	-	-	1	-
513	Stellmacher (Wagner)	28	28	-	-	28	-
514	Karosserie- u. Fahrzeugbauer	2	2	-	-	1	1
515	Stellmacher (Wagner) u. Karosseriebauer (gemischt)	10	4	-	-	4	-
516	Drechsler	4	2	-	-	1	1
517	Griff- u. Heftmacher	1	1	-	-	-	-
518	Holzspielzeug- hersteller	-	-	-	-	-	-
519	Elfenbeinschnitzer	-	-	-	-	-	-
521	Bernsteindrechsler u. -schnitzer	-	-	-	-	-	-
522	Schirm- u. Stock- macher	3	3	-	-	3	-
523	Holzbildhauer	2	2	-	-	1	-
524	Böttcher u. Weinküfer	28	24	-	-	23	1
525	Muldenhauer	-	-	-	-	-	-
526	Korb- u. Stuhl- flechter	10	8	-	-	8	-
527	Bürsten- u. Pinsel- macher	6	5	-	-	4	1
528	Holzrechen- u. Sieb- macher	2	2	-	-	2	-
601	Augenoptiker	4	1	-	-	1	-
602	Bandagisten	2	2	-	-	2	-
603	Orthopädiemechaniker	3	3	-	-	3	-
604	Chirurgieinstrumen- tenmacher	1	1	-	-	1	-
605	Zahntechniker	1	1	-	-	-	1

noch Tabelle XIV: Zugehörigkeit der Handwerksbetriebe zu Innungen,
Eintragung in die Handwerksrolle und das Handelsregister

Gr. u. Zw. Nr.	G r u p p e Z w e i g	Z a h l d e r B e t r i e b e					
		insgesamt	darunter gehören an		nach dem 1.1.49 gegründet	eingetragen	
			einer und mehreren Innungen	darunter mehreren Innungen		in die Handwerks- rolle	ausserdem in das Handels- register
1	2	3	4	5	6		
606	Herrenfriseure	14	14	-	-	13	-
607	Damenfriseure	4	4	-	-	4	-
608	Herren- u. Damen- friseure	36	33	-	-	32	1
609	Färber u. chem. Reiniger	2	2	-	-	2	-
611	Seifensieder, Leim- sieder	-	-	-	-	-	-
612	Kerzenzieher	2	2	-	-	1	1
613	Wäscher, Plätter	23	13	-	-	10	1
614	Glas- u. Gebäude- reiniger	-	-	-	-	-	-
701	Photographen	22	13	-	-	10	3
702	Buchdrucker	-	-	-	-	-	-
703	Buchbinder	6	5	-	-	5	-
704	Linierer	-	-	-	-	-	-
705	Kartonagenmacher	1	1	-	-	1	-
706	Töpfer	-	-	-	-	-	-
707	Keramiker	-	-	-	-	-	-
708	Modelleure	-	-	-	-	-	-
709	Steinbildhauer	-	-	-	-	-	-
711	Marmor- u. Natur- steinschleifer	1	1	-	-	1	-
712	Glaser, ausser Bau- glaser	-	-	-	-	-	-
713	Glasschleifer	1	1	-	-	1	-
714	Glasaugenmacher	-	-	-	-	-	-
715	Glasbläser u. Glas- instrumentenmacher	-	-	-	-	-	-
716	Glas- u. Porzellan- maler	-	-	-	-	-	-
717	Vergolder u. Einrah- mer	3	3	-	-	2	1
718	Lackierer	3	3	-	-	3	-
719	Schilderhersteller	-	-	-	-	-	-
721	Geigenbauer	-	-	-	-	-	-
722	Klavierbauer	-	-	-	-	-	-
723	Orgelbauer	2	2	-	-	2	-
724	Glockengiesser	-	-	-	-	-	-
725	Musikinstrumenten- macher (gemischt)	-	-	-	-	-	-
726	Schiffs- u. Kessel- reiniger	-	-	-	-	-	-

Tabelle XV

**Betriebe, Beschäftigte und Umsätze des Handwerks in
Stadt- und Landkreisen**



**Tabelle XV: Betriebe, Beschäftigte und Umsätze des Handwerks
in den Stadt- und Landkreisen**

Kennziffer des Gemeinde- schlüssel- verzeichnisses	Land Regierungsbezirk Stadt-, Landkreis	Betriebe	Beschäftigte	Jahresumsatz in 1 000.- DM (1.10.1948 - 30.9.1949)	
				Gesamtumsatz	darunter Handwerksumsatz
				1	2
	Bundesgebiet	864 428	3 059 932	19 941 405	16 248 090
	davon:				
	Stadtkreise	17 265	1 261 116	9 333 700	7 754 064
	Landkreise	5 4 133	1 798 816	10 607 705	8 494 026
11	Schleswig-Holstein	36 019	135 455	986 411	835 833
	davon:				
	Stadtkreise	7 990	41 154	304 955	263 408
	Landkreise	28 029	94 301	681 456	572 425
	Stadtkreise				
11 1 11	Flensburg	1 338	6 178	44 229	36 918
11 1 12	Kiel	2 774	16 464	121 900	106 233
11 1 13	Lübeck	2 908	13 893	103 764	91 392
11 1 14	Neumünster	970	4 619	35 062	28 865
	Landkreise				
11 1 31	Eckernförde	1 107	3 936	25 179	21 776
11 1 32	Eiderstedt	424	1 252	8 266	7 182
11 1 33	Eutin	1 528	5 320	38 348	35 082
11 1 34	Flensburg	1 247	3 258	22 447	18 865
11 1 35	Hzgt. Lauenburg	2 141	7 822	55 782	48 982
11 1 36	Husum	1 183	3 723	25 170	20 831
11 1 37	Norderdithmarschen	1 349	4 517	32 539	26 489
11 1 38	Oldenburg	1 376	5 443	35 065	27 277
11 1 39	Pinneberg	2 762	10 365	83 883	72 273
11 1 41	Plön	1 764	6 088	43 507	36 358
11 1 42	Rendsburg	2 076	6 640	46 326	41 973
11 1 43	Schleswig	2 116	6 508	48 733	38 323
11 1 44	Segeberg	1 599	4 977	39 819	29 759
11 1 45	Steinburg	2 299	7 951	62 165	50 168
11 1 46	Stormarn	2 005	6 993	47 341	42 133
11 1 47	Süderdithmarschen	1 822	5 391	39 869	31 644
11 1 48	Südtondern	1 231	4 117	27 017	23 310
12	Hamburg	22 126	111 642	908 330	827 786
13	Niedersachsen	101 382	378 058	2 543 298	2 016 088
	davon:				
	Stadtkreise	21 558	111 324	812 742	664 227
	Landkreise	79 824	266 734	1 730 556	1 351 861
13 1	Reg. Bez. Hannover	21 017	84 762	582 893	478 637
	Stadtkreise	6 882	37 584	268 953	233 650
13 1 11	Hamel	799	4 155	28 760	22 387
13 1 12	Hannover	6 083	33 429	240 193	211 263
	Landkreise	14 135	47 178	313 940	244 987
13 1 31	Grafschaft Diepholz	1 505	4 554	28 115	19 829
13 1 32	Grafschaft Hoya	2 242	6 419	45 792	32 470
13 1 33	Grafschaft Schaumburg	1 558	5 428	35 360	26 825
13 1 34	Hamel-Pyrmont	1 612	4 876	30 572	25 758
13 1 35	Hannover	1 859	6 799	46 533	40 926
13 1 36	Neustadt am Rbge.	1 061	3 955	26 683	21 126
13 1 37	Nienburg an der Weser	1 822	5 846	37 045	27 186
13 1 38	Springe	1 194	3 994	27 988	22 137
13 1 42	Schaumburg-Lippe	1 282	5 307	35 852	28 730
13 2	Reg. Bez. Hildesheim	16 091	60 558	369 568	303 852
	Stadtkreise	2 249	12 983	85 137	69 962
13 2 11	Göttingen	1 003	5 718	39 579	31 070
13 2 12	Hildesheim	1 246	7 265	45 558	38 892
	Landkreise	13 842	47 575	284 431	233 890
13 2 31	Alfeld	1 640	5 837	36 994	29 915
13 2 32	Duderstadt	787	2 890	14 230	11 731
13 2 33	Einbeck	868	3 030	18 139	14 343
13 2 34	Göttingen	862	2 473	14 539	12 933
13 2 35	Hildesheim-Marienburg	1 942	6 233	34 404	30 588
13 2 36	Holzminden	1 630	5 312	32 130	25 269
13 2 37	Münden	689	2 487	15 812	13 114

noch Tabelle XV: Betriebe, Beschäftigte und Umsätze

Kennziffer des Gemeinde- schlüssel- verzeichnisses	Land- Regierungsbezirk Stadt-, Landkreis	Betriebe	Beschäftigte	Jahresumsatz in 1 000.- DM (1.10.1948 - 30.9.1949)	
				Gesamtumsatz	darunter Handwerksumsatz
				1	2
13 2 38	Northeim	1 722	5 811	29 410	24 752
13 2 39	Osterode	1 585	5 791	37 341	30 308
13 2 41	Peine	1 552	5 605	37 167	28 646
13 2 42	Zellerfeld	565	2 106	14 265	12 291
13 3	Reg.Bez. Lüneburg	14 436	55 224	388 246	306 326
	Stadtkreise	1 591	8 454	64 581	49 496
13 3 11	Celle	812	4 458	35 311	27 299
13 3 12	Lüneburg	779	3 996	29 270	22 197
	Landkreise	12 845	46 770	323 665	256 830
13 3 31	Burgdorf	1 535	5 737	40 171	34 383
13 3 32	Celle	1 226	4 528	29 303	24 858
13 3 33	Dannenberg	1 285	3 776	21 722	16 249
13 3 34	Fallingb. Ostel	1 113	3 888	29 968	23 089
13 3 35	Gifhorn	2 122	8 137	58 368	47 276
13 3 36	Harburg	1 966	6 595	46 657	35 864
13 3 37	Lüneburg	917	3 172	18 687	15 838
13 3 38	Soltau	898	3 733	28 837	23 186
13 3 39	Uelzen	1 783	7 204	49 952	36 087
13 4	Reg.Bez. Stade	10 187	33 229	243 305	185 113
	Stadtkreis	602	3 301	27 726	23 601
13 4 11	Cuxhaven	602	3 301	27 726	23 601
	Landkreise	9 585	29 928	215 579	161 512
13 4 31	Bremervörde	1 368	4 271	32 881	20 979
13 4 32	Hadeln	1 273	3 416	23 541	17 529
13 4 33	Osterholz	952	2 973	19 119	15 144
13 4 34	Rotenburg	1 005	3 282	22 661	17 043
13 4 35	Stade	2 400	8 873	69 476	53 609
13 4 36	Verden	1 327	4 115	28 487	22 336
13 4 37	Wesermünde	1 260	2 998	19 414	14 872
13 5	Reg.Bez. Osnabrück	10 796	38 194	246 731	178 918
	Stadtkreis	1 864	3 127	67 661	51 225
13 5 11	Osnabrück	1 864	3 127	67 661	51 225
	Landkreise	8 932	29 067	179 070	127 693
13 5 31	Aschendorf-Hümmling	1 150	3 939	18 823	14 382
13 5 32	Bersenbrück	1 497	4 471	27 208	18 905
13 5 33	Grafsch. Bentheim	1 219	4 255	30 390	19 802
13 5 34	Lingen	1 025	3 489	20 492	14 834
13 5 35	Melle	838	2 960	18 938	14 965
13 5 36	Meppen	919	2 921	16 343	11 217
13 5 37	Osnabrück	1 768	5 422	35 034	26 203
13 5 38	Wittlage	516	1 610	11 842	7 385
13 6	Reg.Bez. Aurich	5 439	18 047	111 792	86 852
	Stadtkreis	549	2 721	17 393	14 835
13 6 11	Emden	549	2 721	17 393	14 835
	Landkreise	4 890	15 326	94 399	72 017
13 6 31	Aurich	990	3 020	17 982	12 423
13 6 32	Leer	1 930	6 243	39 472	30 513
13 6 33	Norden	1 014	3 306	22 529	18 048
13 6 34	Wittmund	956	2 757	14 416	11 033
13 7	Verw.Bez. Braunschweig	12 327	47 298	325 266	265 130
	Stadtkreise	4 580	21 484	164 665	129 680
13 7 11	Braunschweig	2 950	14 828	120 893	92 687
13 7 12	Goslar	580	2 808	20 329	16 521
13 7 13	Watenstedt-Salzgitter	1 050	3 848	23 443	20 472
	Landkreise	7 747	25 814	160 601	135 450
13 7 31	Braunschweig	1 078	2 909	19 409	17 538
13 7 32	Gandersheim	1 690	5 513	31 480	26 561
13 7 33	Goslar	673	2 090	12 800	11 172
13 7 34	Helmstedt	1 834	6 570	43 142	34 992
13 7 35	Wolfenbüttel	2 189	7 685	47 436	39 694
13 7 36	Blankenburg (Restkreis)	283	1 047	6 334	5 493
13 8	Verw.Bez. Oldenburg	11 089	40 746	275 497	211 260
	Stadtkreise	3 241	15 670	116 626	91 778
13 8 11	Delmenhorst	648	3 043	23 544	17 498
13 8 12	Oldenburg	1 595	7 590	55 620	43 489
13 8 13	Wilhelmshaven	998	5 037	37 462	30 791

des Handwerks in den Stadt- und Landkreisen

Kennziffer des Gemeinde- schlüssel- verzeichnisses	Land Regierungsbezirk Stadt-, Landkreis	Betriebe	Beschäftigte	Jahresumsatz in 1 000.- DM (1.10.1948 - 30.9.1949)	
				Gesamtumsatz	darunter Handwerksumsatz
	Landkreise	7 848	25 076	158 871	119 482
13 8 31	Ammerland	1 080	3 418	21 800	15 478
13 8 32	Cloppenburg	1 503	4 293	22 703	16 207
13 8 33	Friesland	1 402	4 717	33 411	26 122
13 8 34	Oldenburg	1 050	3 413	23 304	16 885
13 8 35	Vechta	1 402	4 687	25 054	18 497
13 8 36	Wesermarsch	1 411	4 548	32 599	26 295
14	Nordrhein-Westfalen	196 411	777 908	5 449 153	4 596 188
	davon:				
	Stadtkreise	85 306	389 919	2 888 722	2 513 645
	Landkreise	111 105	387 989	2 560 431	2 082 543
14 1/2	Reg. Bez. Düsseldorf	60 647	242 620	1 770 628	1 521 172
	Stadtkreise	40 856	175 949	1 299 312	1 138 657
14 1 11	Düsseldorf	7 786	34 950	250 423	223 538
14 2 12	Duisburg	4 250	20 297	151 028	134 173
14 2 13	Essen	6 208	32 065	233 421	202 506
14 1 14	Krefeld	3 024	12 175	90 012	77 009
14 2 15	Mülheim a.d. Ruhr	1 675	7 704	60 988	50 599
14 1 16	München-Gladbach	2 247	8 222	60 631	53 703
14 1 17	Neuss	1 017	4 748	29 460	26 115
14 2 18	Oberhausen	2 002	9 337	68 586	60 086
14 1 19	Remscheid	1 725	5 895	46 958	40 522
14 1 21	Rheydt	1 403	5 070	41 168	36 333
14 1 22	Solingen	2 839	9 714	70 325	61 964
14 1 23	Viersen	726	2 720	20 263	17 399
14 1 24	Wuppertal	5 954	23 052	176 049	154 710
	Landkreise	19 791	66 671	471 316	382 515
14 2 31	Dinslaken	819	3 474	26 114	19 922
14 2 32)	Düsseldorf-Mettmann	3 356	11 404	85 679	71 820
14 2 33)	Geldern	1 526	4 731	27 948	21 702
14 1 34	Grevenbroich	2 155	6 191	41 709	34 391
14 1 35	Kempen-Krefeld	3 270	9 695	67 470	53 675
14 1 36	Kleve	1 616	5 277	35 343	26 910
14 1 37	Moers	2 704	10 967	80 225	64 342
14 2 38)	Rees	1 449	5 003	31 537	24 553
14 1 39	Rhein-Wupper-Kreis	2 896	9 925	75 291	65 200
14 3	Reg. Bez. Köln	27 571	103 765	725 394	625 780
	Stadtkreise	12 133	53 414	396 458	352 621
14 3 11	Bonn	2 192	9 988	67 911	58 439
14 3 12	Köln	9 941	43 426	328 547	294 182
	Landkreise	15 438	50 351	328 936	273 159
14 3 31	Bergheim (Erft)	1 293	4 282	30 723	23 971
14 3 32	Bonn	2 465	7 708	46 506	39 871
14 3 33	Euskirchen	1 791	5 826	32 678	26 347
14 3 34	Köln	1 792	6 208	42 591	36 203
14 3 35	Oberbergischer-Kreis	1 967	6 843	44 389	37 127
14 3 36	Rheinisch-Bergischer-Kreis	2 554	8 726	59 584	49 961
14 3 37	Siegbkreis	3 576	10 758	72 465	59 679
14 4	Reg. Bez. Aachen	12 902	45 136	289 499	244 838
	Stadtkreis	2 443	11 308	83 903	73 236
14 4 11	Aachen	2 443	11 308	83 903	73 236
	Landkreise	10 459	33 828	205 596	171 602
14 4 31	Aachen	2 991	9 699	67 626	57 122
14 4 32	Düren	2 029	7 565	49 238	40 730
14 4 33	Erkelenz	1 200	3 598	21 661	17 835
14 4 34	Geilenkirchen-Heinsberg	1 740	5 468	30 085	24 309
14 4 35	Jülich	1 030	3 179	17 936	15 368
14 4 36	Monschau	512	1 399	6 140	5 432
14 4 37	Schleiden	957	2 920	12 910	10 806
14 5/6	Reg. Bez. Münster	25 780	110 617	758 412	612 198
	Stadtkreise	7 881	43 411	319 868	270 490
14 5 11	Bocholt	620	2 779	18 454	15 028
14 6 12	Bottrop	779	4 398	35 729	29 440

noch Tabelle XV: Betriebe, Beschäftigte und Umsätze

Kennziffer des Gemeinde- schlüssel- verzeichnisses	Land Regierungsbezirk Stadt-, Landkreis	Betriebe	Beschäftigte	Jahresumsatz in 1 000.- DM (1.10.1948 - 30.9.1949)	
				Gesamtumsatz	darunter Handwerksumsatz
				1	2
14 6 13	Gelsenkirchen	2 850	15 306	117 479	101 541
14 6 14	Gladbeck	538	2 910	21 381	18 759
14 5 15	Münster	1 990	12 583	84 759	70 821
14 6 16	Recklinghausen	1 104	5 435	42 066	34 901
	Landkreise	17 899	67 206	438 544	341 708
14 5 31	Ahaus	1 766	6 263	32 303	25 757
14 5 32	Beckum	2 332	8 751	60 614	48 758
14 5 33	Borken	1 247	4 584	27 194	21 142
14 5 34	Coesfeld	1 379	5 159	31 409	23 839
14 5 35	Lidinghausen	1 773	6 371	41 364	32 508
14 5 36	Münster	1 525	4 559	30 838	23 602
14 5 37	Recklinghausen	2 387	10 904	80 678	66 912
14 5 38	Steinfurt	2 572	10 536	66 431	51 519
14 5 39	Tecklenburg	1 693	5 899	40 845	27 206
14 5 41	Warendorf	1 225	4 180	26 868	20 465
14 7	Reg. Bez. Detmold	29 025	113 637	750 202	622 791
	Stadtkreise	3 908	19 232	143 776	124 032
14 7 11	Bielefeld	2 840	13 252	98 732	83 888
14 7 12	Herford	1 068	5 980	45 044	40 144
	Landkreise	25 117	94 405	606 426	498 759
14 7 31	Bielefeld	1 369	5 190	41 218	35 486
14 7 32	Büren	1 298	4 072	18 475	16 325
14 7 33	Detmold	2 835	10 356	63 715	53 681
14 7 34	Halle	1 187	3 768	26 343	21 496
14 7 35	Herford	3 152	12 122	84 732	71 517
14 7 36	Höxter	2 026	7 129	38 946	32 124
14 7 37	Lemgo	2 770	9 819	66 432	54 319
14 7 38	Lübecke	1 634	5 713	33 261	24 558
14 7 39	Minden	3 232	13 226	82 451	68 433
14 7 41	Paderborn	1 909	8 141	44 897	37 831
14 7 42	Warburg	1 099	3 602	15 921	12 799
14 7 43	Wiedenbrück	2 606	11 267	90 035	70 190
14 8/9	Reg. Bez. Arnberg	40 486	162 133	1 155 018	969 409
	Stadtkreise	18 085	86 605	645 405	554 609
14 9 11	Bochum	2 861	14 650	106 327	92 034
14 9 12	Castrop-Rauxel	590	3 379	24 472	21 898
14 9 13	Dortmund	5 346	26 342	196 190	174 242
14 9 14	Hagen	2 004	8 617	63 501	56 464
14 9 15	Hamm	1 012	5 323	39 134	32 019
14 9 16	Herne	940	4 831	36 445	30 495
14 8 17	Iserlohn	919	3 544	25 177	22 004
14 8 18	Lüdenscheid	910	3 395	26 750	20 239
14 9 19	Lünen	526	2 677	21 494	18 783
14 8 21	Siegen	699	3 367	25 808	20 852
14 9 22	Wanne-Eickel	810	4 124	33 243	27 953
14 9 23	Wattenscheid	598	2 587	21 481	16 649
14 9 24	Witten	870	3 769	25 383	20 977
	Landkreise	22 401	75 528	509 613	414 800
14 8 31	Altena	2 364	7 230	55 436	44 922
14 8 32	Arnsberg	2 149	7 357	46 774	38 572
14 8 33	Brilon	1 607	5 129	25 384	20 621
14 9 34	Ennepe-Ruhrkreis	2 642	9 599	70 561	59 849
14 8 35)	Iserlohn	2 104	7 297	52 927	44 652
14 8 36	Lippstadt	1 603	5 710	36 606	30 063
14 8 37	Meschede	1 500	5 085	29 253	23 832
14 8 38	Olpe	1 651	5 263	29 311	24 160
14 8 39	Siegen	2 120	6 605	51 215	37 581
14 8 41	Soest	1 738	6 078	38 968	31 781
14 9 42	Unna	2 088	7 494	57 122	46 048
14 8 43	Wittgenstein	835	2 681	16 056	12 719
15	Bremen				
	davon:				
	Stadtkreise	8 848	40 924	337 827	268 698
	Landkreise	-	-	-	-
	Stadtkreise	8 848	40 924	337 827	268 698
15 1 11	Bremen	7 129	33 038	275 175	219 916
15 1 12	Bremerhaven	1 719	7 886	62 652	48 782

des Handwerks in den Stadt- und Landkreisen

Kennziffer des Gemeinde- schlüssel- verzeichnisses	Land Regierungsbezirk Stadt-, Landkreis	Betriebe	Beschäftigte	Jahresumsatz in 1 000.- DM (1.10.1948 - 30.9.1949)	
				Gesamtumsatz	darunter Handwerksumsatz
16	Hessen	90 058	310 158	2 061 109	1 609 647
	davon:				
	Stadtkreise	23 293	111 151	902 959	684 248
	Landkreise	66 765	199 007	1 158 150	925 399
16 1	Reg. Bez. Darmstadt	29 442	95 602	629 717	496 337
	Stadtkreise	4 154	20 768	171 675	130 741
16 1 11	Darmstadt	1 692	8 989	75 250	53 299
16 1 12	Giessen	889	4 906	37 607	27 945
16 1 13	Offenbach	1 573	6 873	58 818	49 497
	Landkreise	25 288	74 834	458 042	365 596
16 1 21	Alsfeld	1 524	4 644	24 373	19 810
16 1 22	Bergstrasse	3 845	10 853	65 221	51 149
16 1 23	Büdingen	2 273	6 377	34 452	26 730
16 1 25	Darmstadt	1 739	4 850	33 095	26 062
16 1 26	Dieburg	2 307	6 225	35 532	29 884
16 1 27	Erbach	2 004	5 094	26 173	19 985
16 1 29	Friedberg	2 893	8 976	59 605	46 618
16 1 31	Giessen	2 450	6 843	38 034	30 436
16 1 32	Gross-Gerau	2 072	7 390	51 447	39 421
16 1 33	Lauterbach	1 334	3 831	20 618	15 504
16 1 34	Offenbach	2 847	9 751	69 492	59 997
16 2	Reg. Bez. Kassel	25 843	88 674	524 159	403 967
	Stadtkreise	4 134	23 431	178 605	131 938
16 2 41	Fulda	745	4 576	35 559	24 936
16 2 42	Kassel	2 722	15 453	119 253	90 215
16 2 43	Marburg	667	3 402	23 793	16 787
	Landkreise	21 709	65 243	345 554	272 029
16 2 51	Eschwege	1 555	5 076	30 246	22 354
16 2 52	Frankenberg (Eder)	1 324	3 507	16 465	12 834
16 2 53	Fritzlar-Homberg	1 734	5 280	29 924	21 670
16 2 55	Fulda	1 824	5 069	22 386	19 632
16 2 57	Hersfeld	1 459	5 291	32 293	24 416
16 2 58	Hofgeismar	1 491	4 085	21 518	17 428
16 2 59	Hünfeld	826	2 520	13 061	9 953
16 2 60	Kassel	1 217	3 439	20 520	18 120
16 2 61	Marburg	2 050	6 354	27 274	22 575
16 2 63	Melsungen	1 174	3 333	17 139	14 165
16 2 64	Rotenburg a.d. Fulda	1 260	4 066	19 820	15 578
16 2 65	Waldeck	2 280	6 854	41 320	29 954
16 2 67	Witzenhausen	1 178	3 465	18 212	15 026
16 2 68	Wolfhagen	939	2 631	14 292	12 001
16 2 69	Ziegenhain	1 398	4 273	21 084	16 323
16 3	Reg. Bez. Wiesbaden	34 773	125 882	907 233	709 343
	Stadtkreise	15 005	66 952	552 679	421 569
16 3 71	Frankfurt	10 156	46 154	388 309	298 358
16 3 72	Hanau	563	2 816	20 155	16 590
16 3 73	Wiesbaden	4 286	17 982	144 215	106 621
	Landkreise	19 768	58 930	354 554	287 774
16 3 81	Biedenkopf	1 341	4 127	22 223	17 695
16 3 82	Dillkreis	1 622	5 430	34 724	26 459
16 3 83	Gelnhausen	1 738	4 929	25 246	20 617
16 3 84	Hanau	1 523	4 471	28 345	24 269
16 3 85	Limburg	1 907	5 940	37 765	28 429
16 3 86	Main-Taunus-Kreis	1 995	5 499	36 068	30 550
16 3 87	Oberlahnkreis	1 503	4 058	21 010	17 316
16 3 88	Obertaunuskreis	1 551	5 896	40 943	33 848
16 3 89	Rheingaukreis	1 102	3 185	20 785	17 899
16 3 91	Schlüchtern	1 051	2 836	14 320	10 647
16 3 92	Untertaunuskreis	1 162	3 258	18 205	15 397
16 3 93	Usingen	795	2 207	11 493	9 902
16 3 94	Wetzlar	2 478	7 094	43 427	34 746

noch Tabelle XV: Betriebe, Beschäftigte und Umsätze

Kennziffer des Gemeinde- schlüssel- verzeichnisses	Land Regierungsbezirk Stadt-, Landkreis	Betriebe	Beschäftigte	Jahresumsatz in 1 000.- DM (1.10.1948 - 30.9.1949)	
				Gesamtumsatz	darunter Handwerksumsatz
				1	2
17	Württemberg-Baden	87 969	294 700	1 832 283	1 520 833
	davon:				
	Stadtkreise	25 161	114 131	847 756	702 840
	Landkreise	62 808	180 569	984 527	817 993
17 1	Lds. Bez. Württemberg	57 795	198 035	1 269 792	1 085 384
	Stadtkreise	14 147	67 783	531 095	454 673
17 1 11	Stuttgart	10 881	50 993	409 382	357 517
17 1 12	Heilbronn	1 593	7 750	54 753	45 655
17 1 13	Ulm	1 673	9 040	66 960	51 501
	Landkreise	43 648	130 252	738 697	630 711
17 1 31	Aalen	2 725	8 466	45 726	37 446
17 1 32	Backnang	1 877	5 259	30 023	23 909
17 1 33	Böblingen	2 533	6 860	38 378	32 230
17 1 34	Crailsheim	1 682	4 682	20 459	17 492
17 1 35	Esslingen	2 990	10 766	69 930	63 741
17 1 36	Göppingen	3 965	12 815	81 023	68 900
17 1 37	Heidenheim	2 039	7 004	44 207	37 261
17 1 38	Heilbronn	3 594	9 360	47 716	41 447
17 1 39	Künzelsau	821	2 022	9 041	7 383
17 1 40	Leonberg	1 665	4 455	24 573	22 062
17 1 41	Ludwigsburg	3 915	12 296	75 537	65 765
17 1 42	Mergentheim	1 044	3 308	17 745	13 946
17 1 43	Nürtingen	2 849	7 754	42 755	36 792
17 1 44	Öhringen	1 125	3 134	15 972	12 390
17 1 45	Schwäb.-Gmünd	2 283	6 781	34 104	29 563
17 1 46	Schwäb.-Hall	1 478	4 814	24 760	20 265
17 1 47	Ulm	2 108	5 369	27 319	23 015
17 1 48	Vaihingen	1 618	4 696	24 963	21 829
17 1 49	Waiblingen	3 337	10 411	64 466	55 275
17 2	Lds. Bez. Baden	30 174	96 665	562 491	435 449
	Stadtkreise	11 014	46 348	316 661	248 167
17 2 11	Karlsruhe	3 209	14 955	104 123	79 218
17 2 12	Heidelberg	2 400	9 808	65 839	48 506
17 2 13	Mannheim	4 220	16 861	114 984	95 750
17 2 14	Pforzheim	1 185	4 724	31 715	24 693
	Landkreise	19 160	50 317	245 830	187 282
17 2 31	Bruchsal	2 402	6 343	32 049	24 451
17 2 32	Buchen	1 683	4 119	18 003	12 850
17 2 33	Heidelberg	2 491	6 885	33 085	25 576
17 2 34	Karlsruhe	2 907	7 503	39 191	29 460
17 2 35	Mannheim	2 745	7 893	45 261	35 903
17 2 36	Mosbach	1 388	3 759	16 530	12 568
17 2 37	Pforzheim	1 501	3 373	14 334	11 671
17 2 38	Sinsheim	2 142	5 409	24 192	18 801
17 2 39	Tauberbischofsheim	1 901	5 033	23 185	16 702
18	Bayern	200 686	639 842	3 664 693	2 932 999
	davon:				
	Stadtkreise	59 151	264 002	1 787 325	1 419 175
	Landkreise	141 535	375 840	1 877 368	1 513 824
18 1	Reg. Bez. Oberbayern	52 818	187 328	1 164 561	943 245
	Stadtkreise	21 306	94 216	643 147	529 244
18 1 11	Bad Reichenhall	370	1 651	10 976	9 463
18 1 12	Freising	549	2 179	13 585	10 746
18 1 13	Ingolstadt	732	3 763	22 037	17 325
18 1 14	Landsberg	238	998	7 417	5 108
18 1 15	München	18 402	80 820	552 625	459 184
18 1 16	Rosenheim	654	3 103	23 276	17 684
18 1 17	Traunstein	361	1 702	13 231	9 734
	Landkreise	31 512	93 112	521 414	414 001
18 1 31	Aichach	979	2 689	13 310	9 950
18 1 32	Altötting	1 448	4 455	22 914	17 051
18 1 33	Aibling	1 022	3 000	15 293	12 132
18 1 34	Bad Tölz	927	2 891	18 854	14 957
18 1 35	Berchtesgaden	683	2 148	13 878	11 243
18 1 36	Dachau	1 139	3 650	23 416	18 298

des Handwerks in den Stadt- und Landkreisen

Kennziffer des Gemeinde- schlüssel- verzeichnisses	Land Regierungsbezirk Stadt-, Landkreis	Betriebe	Beschäftigte	Jahresumsatz in 1 000.- DM (1.10.1948 - 30.9.1949)	
				Gesamtumsatz	darunter Handwerkumsatz
				1	2
18 1 37	Ebersberg	1 144	3 338	17 217	14 607
18 1 38	Erding	1 518	4 356	24 558	19 517
18 1 39	Freising	1 197	3 078	16 343	13 149
18 1 40	Fürstenfeldbruck	1 357	3 912	21 665	16 967
18 1 41	Garmisch-Partenkirchen	1 375	4 317	27 314	21 695
18 1 42	Ingolstadt	817	2 029	10 366	6 874
18 1 43	Landsberg	1 054	2 637	13 782	11 441
18 1 44	Laufen	1 229	3 222	18 236	14 153
18 1 45	Miesbach	1 695	5 711	33 097	25 953
18 1 46	Mühlendorf	1 521	4 359	22 360	17 493
18 1 47	München	1 421	4 462	25 823	21 970
18 1 48	Pfaffenhofen a.d. Ilm	1 305	3 269	16 478	12 152
18 1 49	Rosenheim	1 695	5 015	25 887	21 111
18 1 50	Schongau	821	2 275	14 297	11 375
18 1 51	Schrobenhausen	517	1 583	7 968	5 817
18 1 52	Starnberg	1 304	4 628	26 812	23 281
18 1 53	Traunstein	1 819	5 655	31 256	25 467
18 1 54	Wasserburg a. Inn	1 339	3 702	17 947	13 814
18 1 55	Weilheim	1 376	4 499	30 043	23 455
18 1 56	Wolfraatshausen	810	2 232	12 300	10 079
18 2	Reg. Bez. Niederbayern	24 589	68 175	316 723	241 676
	Stadtkreise	3 050	13 806	90 976	62 022
18 2 11	Deggendorf	380	1 880	10 933	8 121
18 2 12	Landshut	1 016	4 433	27 791	19 503
18 2 13	Passau	769	3 835	26 787	18 049
18 2 14	Straubing	885	3 658	25 465	16 349
	Landkreise	21 539	54 369	225 747	179 654
18 2 31	Bogen	991	1 874	5 790	4 769
18 2 32	Deggendorf	1 229	3 040	12 668	9 974
18 2 33	Dingolfing	811	2 162	8 648	6 932
18 2 34	Eggenfelden	1 506	3 827	16 778	12 125
18 2 35	Grafenau	638	1 540	6 403	4 745
18 2 36	Griesbach	1 198	2 989	12 207	10 178
18 2 37	Kelheim	1 065	3 001	13 308	10 510
18 2 38	Kötzting	867	2 016	7 187	6 140
18 2 39	Landau a.d. Isar	908	2 378	9 551	7 822
18 2 40	Landshut	815	1 948	8 930	7 668
18 2 41	Mainburg	613	1 768	7 463	5 716
18 2 42	Mallersdorf	783	2 208	10 780	8 512
18 2 43	Passau	1 333	3 378	13 933	10 690
18 2 44	Pfarrkirchen	1 476	4 029	19 860	16 333
18 2 45	Regen	907	2 418	10 862	8 633
18 2 46	Rottenburg	665	1 838	7 464	6 001
18 2 47	Straubing	796	1 852	7 195	5 941
18 2 48	Viechtach	711	1 664	6 772	5 577
18 2 49	Vilsbiburg	1 150	3 019	12 993	9 345
18 2 50	Vilshofen	1 555	3 855	14 779	11 817
18 2 51	Wegscheid	568	1 415	4 584	3 956
18 2 52	Wolfstein	954	2 150	7 592	6 270
18 3	Reg. Bez. Oberpfalz	18 077	54 417	260 422	208 169
	Stadtkreise	3 945	17 472	108 901	84 167
18 3 11	Amberg	718	3 007	19 788	14 309
18 3 12	Neumarkt i.d. Opf.	259	1 035	6 540	5 465
18 3 13	Regensburg	2 011	9 267	56 778	45 281
18 3 14	Schwandorf i. Bay.	290	1 045	6 845	4 833
18 3 15	Weiden	667	3 118	18 950	14 279
	Landkreise	14 132	36 945	151 521	124 002
18 3 31	Amberg	873	2 265	9 723	7 677
18 3 32	Weilengries	434	1 139	4 658	3 583
18 3 33	Burglengenfeld	647	1 978	9 031	6 981
18 3 34	Cahm	1 038	2 981	13 088	10 984
18 3 35	Eschenbach i.d. Opf.	840	2 308	8 897	7 166
18 3 36	Kemnath	470	1 180	4 495	3 667
18 3 37	Nabburg	608	1 575	6 544	5 246
18 3 38	Neumarkt i.d. Opf.	690	1 666	6 086	4 814
18 3 39	Neunburg vorm Wald	402	1 004	3 005	2 449
18 3 40	Neustadt a.d. Waldnaab	987	2 620	11 383	9 332
18 3 41	Oberviechtach	453	936	2 266	1 822
18 3 42	Parsberg	865	2 119	8 237	6 860
18 3 43	Regensburg	1 527	3 674	16 204	14 380

noch Tabelle XV: Betriebe, Beschäftigte und Umsätze

Kennziffer des Gemeinde- schlüssel- verzeichnisses	Land Regierungsbezirk Stadt-, Landkreis,	Betriebe	Beschäftigte	Jahresumsatz in 1 000.- DM (1.10.1948 - 30.9.1949)	
				Gesamtumsatz	darunter Handwerksumsatz
				1	2
18 3 44	Riedenburg	484	1 266	4 206	3 312
18 3 45	Roding	705	1 684	6 346	5 008
18 3 46	Sulzbach-Rosenberg	650	1 744	8 551	6 964
18 3 47	Tirschenreuth	1 295	3 820	18 586	15 494
18 3 48	Vohenstrauß	682	1 657	5 005	4 044
18 3 49	Waldmünchen	482	1 329	5 210	4 219
18 4	Reg. Bez. Oberfranken	24 458	74 944	424 422	332 218
	Stadtkreise	6 584	28 684	197 216	149 092
18 4 11	Bamberg	1 410	6 968	49 158	38 821
18 4 12	Bayreuth	1 219	5 603	36 741	27 263
18 4 13	Coburg	976	4 144	28 323	21 464
18 4 14	Forchheim	411	1 785	9 789	7 907
18 4 15	Hof	1 134	4 637	38 117	26 642
18 4 16	Kulmbach	471	2 196	13 584	10 835
18 4 17	Markredwitz	298	1 251	7 764	5 856
18 4 18	Neustadt b. Coburg	272	714	3 827	3 308
18 4 19	Selb	393	1 386	9 913	6 994
	Landkreise	17 874	46 260	227 206	183 126
18 4 31	Bamberg	1 578	3 576	14 315	12 535
18 4 32	Bayreuth	1 178	2 904	12 726	10 145
18 4 33	Coburg	1 388	4 037	23 032	18 779
18 4 34	Ebermannstadt	828	1 779	6 271	5 053
18 4 35	Forchheim	1 068	2 263	9 232	7 527
18 4 36	Höchstädt a.d. Aisch	1 151	2 629	10 731	8 413
18 4 37	Hof	749	2 160	11 817	9 607
18 4 38	Kronach	1 725	4 545	24 805	19 471
18 4 39	Kulmbach	954	2 450	11 717	9 808
18 4 40	Lichtenfels	1 246	3 477	18 340	14 231
18 4 41	Münchberg	1 048	3 027	18 709	14 257
18 4 42	Naiba	790	2 178	11 461	8 887
18 4 43	Pegnitz	908	2 128	8 188	6 673
18 4 44	Rehau	617	1 877	9 868	8 100
18 4 45	Stadtsteinach	576	1 430	5 997	5 001
18 4 46	Staffelstein	681	1 638	7 459	6 344
18 4 47	Wunsiedel	1 389	4 144	22 538	18 297
18 5	Reg. Bez. Mittelfranken	29 315	98 329	575 045	471 111
	Stadtkreise	13 123	55 715	366 862	302 440
18 5 11	Ansbach	805	3 600	22 711	16 934
18 5 12	Eichstätt	306	1 175	6 538	4 503
18 5 13	Erlangen	905	4 048	23 934	19 218
18 5 14	Fürth	2 317	8 657	60 073	48 667
18 5 15	Nürnberg	7 762	34 641	233 920	197 308
18 5 16	Rothenburg o.d. Tauber	299	1 136	6 226	4 886
18 5 17	Schwabach	437	1 468	7 964	6 647
18 5 18	Weissenburg i. Bay.	292	990	5 496	4 277
	Landkreise	16 192	42 614	208 183	168 671
18 5 31	Ansbach	1 238	3 402	17 280	13 958
18 5 32	Dinkelsbühl	1 194	2 994	12 971	9 890
18 5 33	Eichstätt	696	1 515	4 310	3 646
18 5 34	Erlangen	558	1 575	9 811	8 019
18 5 35	Feucht Wangen	954	2 583	13 246	9 546
18 5 36	Fürth	1 138	3 585	21 338	18 613
18 5 37	Gunsenhausen	1 138	2 748	13 209	9 262
18 5 38	Hersbruck	921	2 261	10 450	8 275
18 5 39	Hilpoltstein	812	2 199	8 210	6 459
18 5 40	Lauf (Pegnitz)	947	2 520	13 328	11 781
18 5 41	Neustadt a.d. Aisch	1 179	3 140	16 051	13 448
18 5 42	Nürnberg	983	2 790	15 111	13 279
18 5 43	Rothenburg o.d. Tauber	572	1 182	3 811	3 377
18 5 44	Scheinfeld	669	1 418	5 757	4 524
18 5 45	Schwabach	1 168	3 144	18 052	15 037
18 5 46	Uffenheim	1 130	3 167	13 728	10 712
18 5 47	Weissenburg i. Bay.	895	2 391	11 520	8 845
18 6	Reg. Bez. Unterfranken	22 815	67 861	364 108	294 461
	Stadtkreise	4 134	21 674	141 697	111 143
18 6 11	Aschaffenburg	950	4 790	30 634	25 605
18 6 12	Bad Kissingen	363	1 601	8 872	7 222

des Handwerks in den Stadt- und Landkreisen

Kennziffer des Gemeinde- schlüssel- verzeichnisses	Land Regierungsbezirk Stadt-, Landkreis	Betriebe	Beschäftigte	Jahresumsatz in 1 000.- DM (1.10.1948 - 30.9.1949)	
				Gesamtumsatz	darunter Handwerksumsatz
				1	2
18 6 13	Kitzingen	382	1 455	9 486	7 033
18 6 14	Schweinfurt	792	4 108	25 978	21 220
18 6 15	Würzburg	1 647	9 720	66 727	50 063
	Landkreise	18 681	46 187	222 411	183 318
18 6 31	Alzenau i.Ufr.	967	2 495	12 280	9 932
18 6 32	Aschaffenburg	1 145	3 159	16 247	13 828
18 6 33	Bad Kissingen	888	2 265	9 384	8 532
18 6 34	Bad Neustadt a.d.Saale	702	1 812	8 392	6 779
18 6 35	Brückenau	501	1 181	5 150	4 234
18 6 36	Ebern	691	1 477	5 696	4 749
18 6 37	Gemünden	518	1 173	5 228	4 514
18 6 38	Gerolzhofen	1 119	2 778	12 154	10 093
18 6 39	Hammelburg	638	1 680	16 057	15 280
18 6 40	Hassfurt	1 146	2 424	9 685	8 116
18 6 41	Hofheim i.Ufr.	588	1 312	5 258	4 035
18 6 42	Karlstadt	873	2 140	8 776	7 437
18 6 43	Kitzingen	950	2 096	9 924	7 202
18 6 44	Königshofen i.Grabfeld	616	1 239	5 546	4 195
18 6 45	Lohr	723	1 909	9 174	7 566
18 6 46	Marktheidenfeld	959	2 398	8 832	7 575
18 6 47	Mellrichstadt	565	1 508	6 798	5 162
18 6 48	Miltenberg	846	2 285	11 483	9 456
18 6 49	Obernburg	1 019	2 754	13 899	11 234
18 6 50	Ochsenfurt	902	2 348	12 969	9 614
18 6 51	Schweinfurt	1 012	2 516	12 710	10 515
18 6 52	Würzburg	1 313	3 238	16 769	13 270
18 7	Reg. Bez. Schwaben	28 614	88 788	559 412	442 119
	Stadtkreise	7 009	32 435	238 526	181 067
18 7 11	Augsburg	3 625	18 178	133 946	105 645
18 7 12	Dillingen	214	790	5 035	3 552
18 7 13	Günzburg	235	1 040	7 531	5 605
18 7 14	Kaufbeuren	488	2 182	16 846	12 212
18 7 15	Kempton (Allgäu)	830	3 464	25 176	19 439
18 7 16	Memmingen	601	2 808	20 710	14 319
18 7 17	Neuburg a.d.Donau	362	1 223	7 141	5 088
18 7 18	Neu-Ulm	297	1 336	11 142	8 150
18 7 19	Nördlingen	357	1 414	10 959	7 057
	Landkreise	21 605	56 353	320 886	261 052
18 7 31	Augsburg	1 678	4 755	26 619	22 768
18 7 32	Dillingen a.d.Donau	1 319	3 406	15 529	12 733
18 7 33	Donauwörth	1 309	3 427	15 543	12 214
18 7 34	Friedberg	736	2 176	14 049	11 590
18 7 35	Füssen	941	2 411	12 564	10 017
18 7 36	Günzburg	1 359	3 895	28 783	25 102
18 7 37	Illertissen	886	2 451	17 566	13 644
18 7 38	Kaufbeuren	1 011	2 527	13 950	11 569
18 7 39	Kempton (Allgäu)	1 209	2 748	14 701	11 537
18 7 40	Krumbach (Schwaben)	1 019	2 636	21 539	18 946
18 7 41	Markt Oberdorf	969	2 367	13 007	9 805
18 7 42	Memmingen	1 297	3 297	16 569	13 047
18 7 43	Mindelheim	1 575	4 058	21 764	16 333
18 7 44	Neuburg a.d.Donau	872	1 985	8 785	6 776
18 7 45	Neu-Ulm	923	2 538	13 373	11 590
18 7 46	Nördlingen	930	2 084	10 740	7 903
18 7 47	Schwabmünchen	888	2 161	13 734	10 902
18 7 48	Sonthofen	1 754	5 097	30 336	24 744
18 7 49	Wertingen	930	2 334	11 735	9 832
21	Rheinland-Pfalz	59 246	184 497	1 077 201	810 796
	davon:				
	Stadtkreise	11 339	55 151	400 172	299 027
	Landkreise	47 907	129 346	677 029	511 769
21 1	Reg. Bez. Koblenz	17 612	53 584	311 681	231 502
	Stadtkreis	1 273	6 218	46 943	35 312
21 1 11	Koblenz	1 273	6 218	46 943	35 312
	Landkreise	16 339	47 366	264 738	196 190
21 1 31	Ahrweiler	1 542	4 040	20 609	16 244
21 1 32	Altenkirchen	1 494	4 744	33 056	23 770

noch Tabelle XV: Betriebe, Beschäftigte und Umsätze

Kennziffer des Gemeinde- schlüssel- verzeichnisses	Land Regierungsbezirk Stadt-, Landkreis	Betriebe	Beschäftigte	Jahresumsatz in 1 000.- DM. (1.10.1948 - 30.9.1949)	
				Gesamtumsatz	darunter Handwerksumsatz
21 1 33	Birkenfeld	1 673	4 362	20 636	16 403
21 1 34	Cochem	921	2 003	7 483	5 414
21 1 25	Koblenz	1 142	3 251	18 842	15 662
21 1 26	Kreuznach	2 295	7 569	51 634	32 053
21 1 37	Mayen	2 220	6 559	35 230	27 983
21 1 38	Neuwied	2 340	7 550	44 545	32 999
21 1 39	St. Goar	959	2 698	14 269	12 069
21 1 40	Simmern	909	2 539	9 496	6 761
21 1 41	Zell	844	2 051	8 938	6 832
21 2	Reg. Bez. Trier	9 319	26 379	126 207	93 698
	Stadtkreis	1 394	6 544	49 557	36 038
21 2 11	Trier	1 394	6 544	49 557	36 038
	Landkreise	7 925	19 835	76 650	57 660
21 2 31	Bernkastel	1 382	3 536	16 043	11 716
21 2 32	Bitburg	1 320	3 132	11 857	8 795
21 2 33	Daun	915	2 419	8 478	6 590
21 2 34	Prüm	841	2 028	6 439	5 046
21 2 35	Saarburg	910	2 454	10 800	8 036
21 2 36	Trier	1 423	3 344	12 713	9 761
21 2 37	Wittlich	1 134	2 922	10 320	7 716
21 3	Reg. Bez. Montabaur	4 946	13 655	66 423	52 754
	Landkreise	4 946	13 655	66 423	52 754
21 3 31	Oberwesterwaldkreis	1 344	3 627	14 515	11 610
21 3 32	St. Goarshausen	1 022	2 740	15 219	12 157
21 3 33	Unterlahnkreis	1 078	3 193	16 056	13 283
21 3 34	Untewesterwaldkreis	1 502	4 095	20 633	15 704
21 4	Reg. Bez. Rheinhessen	7 349	24 772	167 941	123 453
	Stadtkreise	2 500	11 849	94 074	67 207
21 4 11	Mainz	1 602	8 149	67 744	45 858
21 4 12	Worms	898	3 700	26 330	21 349
	Landkreise	4 849	12 923	73 867	56 246
21 4 31	Alzey	1 378	3 548	21 263	14 207
21 4 32	Bingen	1 270	3 842	23 935	17 953
21 4 33	Mainz	1 232	3 294	18 200	15 381
21 4 34	Worms	969	2 239	10 469	8 705
21 5	Reg. Bez. Pfalz	20 020	66 107	404 949	309 389
	Stadtkreise	6 172	30 540	209 598	160 470
21 5 11	Frankenthal	415	1 570	11 221	8 709
21 5 12	Kaiserslautern	1 180	5 923	41 217	29 229
21 5 13	Landau	498	3 116	22 363	17 104
21 5 14	Ludwigshafen	1 727	9 135	62 419	49 981
21 5 15	Neustadt a.d. Weinstrasse	537	2 748	23 059	16 614
21 5 16	Pirmasens	736	3 404	20 947	16 743
21 5 17	Speyer	585	2 521	15 231	11 969
21 5 18	Zweibrücken	494	2 123	13 141	10 121
	Landkreise	13 848	35 567	195 351	148 919
21 5 31	Bergzabern	913	2 763	12 940	10 711
21 5 32	Frankenthal	915	2 431	15 747	11 984
21 5 33	Germersheim	1 411	3 351	14 571	11 317
21 5 34	Kaiserslautern	1 569	4 015	21 375	16 381
21 5 35	Kirchheimbolanden	725	1 854	12 005	8 685
21 5 36	Kusel	1 595	3 836	19 510	13 844
21 5 37	Landau	1 332	3 201	17 776	14 021
21 5 38	Ludwigshafen	507	1 288	9 034	7 372
21 5 39	Neustadt	1 639	4 566	27 577	21 091
21 5 40	Pirmasens	1 165	3 204	15 401	11 802
21 5 41	Rockenhausen	1 053	2 422	13 685	9 757
21 5 42	Speyer	514	1 455	9 293	7 431
21 5 43	Zweibrücken	510	1 181	6 437	4 523
22	Baden	30 396	92 591	534 688	410 855
	davon:				
	Stadtkreise	3 993	17 217	115 193	89 909
	Landkreise	26 403	75 374	419 495	320 946
22 1	Landeskom. Bez. Konstanz	9 954	28 487	160 393	119 276
	Stadtkreis	940	3 263	20 046	15 311
22 1 13	Konstanz	940	3 263	20 046	15 311

des Handwerks in den Stadt- und Landkreisen

Kennziffer des Gemeinde- schlüssel- verzeichnisses	Land Regierungsbezirk Stadt-, Landkreis	Betriebe	Beschäftigte	Jahresumsatz in 1 000.- DM (1.10.1948 - 30.9.1949)	
				Gesamtumsatz	darunter Handwerksumsatz
				1	2
	Landkreise	9 014	25 224	140 347	103 965
22 1 32	Donauesschingen	1 317	3 677	19 739	15 422
22 1 36	Konstanz	1 657	4 806	31 551	22 078
22 1 43	Säckingen	1 053	2 987	15 399	12 453
22 1 44	Stoockach	1 118	2 802	13 434	9 584
22 1 45	Überlingen	1 389	3 652	19 263	14 303
22 1 46	Villingen	1 283	3 985	22 911	17 688
22 1 47	Waldshut	1 197	3 315	18 050	12 437
22 2	Landeskom. Bez. Freiburg	15 930	47 897	284 621	219 523
	Stadtkreis	2 159	9 916	69 511	54 092
22 2 12	Freiburg	2 159	9 916	69 511	54 092
	Landkreise	13 771	37 981	215 110	165 431
22 2 33	Emmendingen	2 098	5 881	32 741	25 391
22 2 34	Freiburg	1 288	2 745	12 722	10 557
22 2 35	Kehl	1 085	2 682	13 714	9 870
22 2 37	Lahr	1 775	4 512	24 249	18 791
22 2 38	Lörrach	2 093	6 561	42 782	30 911
22 2 39	Müllheim	1 164	3 337	18 065	13 328
22 2 40	Neustadt	1 085	2 662	13 526	11 468
22 2 41	Offenburg	1 813	6 296	40 810	32 057
22 2 48	Wolfach	1 370	3 305	16 501	13 058
22 3	Landeskom. Bez. Karlsruhe	4 512	16 207	89 674	72 056
	Stadtkreis	894	4 038	25 636	20 506
22 3 11	Baden-Baden	894	4 038	25 636	20 506
	Landkreise	3 618	12 169	64 038	51 550
22 3 31	Bühl	1 646	5 466	29 112	23 106
22 3 42	Rastatt	1 972	6 703	34 926	28 444
23/24	Württemberg-Hohenzollern mit Lindau	31 287	94 157	546 412	418 367
	davon:				
	Stadtkreise	1 500	4 501	27 719	21 101
	Landkreise	29 787	89 656	518 693	397 266
23 1	Lds. Bez. Württemberg	27 574	84 211	494 719	378 500
	Stadtkreise	-	-	-	-
	Landkreise	27 574	84 211	494 719	378 500
23 1 31	Balingen	2 000	6 627	43 737	34 980
23 1 32	Biberach	2 407	6 397	33 682	25 677
23 1 33	Calw	3 195	8 696	43 293	35 921
23 1 34	Ehingen	980	2 688	16 462	10 526
23 1 35	Freudenstadt	1 831	5 530	25 484	20 798
23 1 36	Horb	1 090	2 438	12 735	8 696
23 1 37	Münsingen	945	2 107	12 468	7 368
23 1 38	Ravensburg	2 082	7 035	45 873	34 978
23 1 39	Reutlingen	2 739	10 301	71 218	52 613
23 1 40	Rottweil	2 330	7 086	39 798	32 371
23 1 41	Saulgau	1 753	4 642	22 299	18 394
23 1 42	Tettnang	1 069	4 305	25 694	20 402
23 1 43	Tübingen	2 160	6 921	42 127	32 934
23 1 44	Tuttlingen	1 377	4 244	25 571	20 173
23 1 45	Wangen	1 616	5 194	34 278	22 667
23 2	Lds. Bez. Hohenzollern	2 213	5 445	23 974	18 766
	Stadtkreise	-	-	-	-
	Landkreise	2 213	5 445	23 974	18 766
23 2 46	Hechingen	1 088	2 595	11 461	9 348
23 2 47	Sigmaringen	1 125	2 850	12 513	9 418
24	Kreis Lindau	1 500	4 501	27 719	21 101
24 1 48	Lindau	1 500	4 501	27 719	21 101