

**STATISTISCHES  
BUNDESAMT  
KARLSRUHE**

**Unverkäufliches  
Freiexemplar**

# **PREISE LÖHNE WIRTSCHAFTSRECHNUNGEN**

**Reihe 9**

## **Einzelhandelspreise im Ausland**

**Jahrgang 1956**

**Nr. 1 · Frühjahr 1956**



**W. KOHLHAMMER VERLAG, STUTTGART**

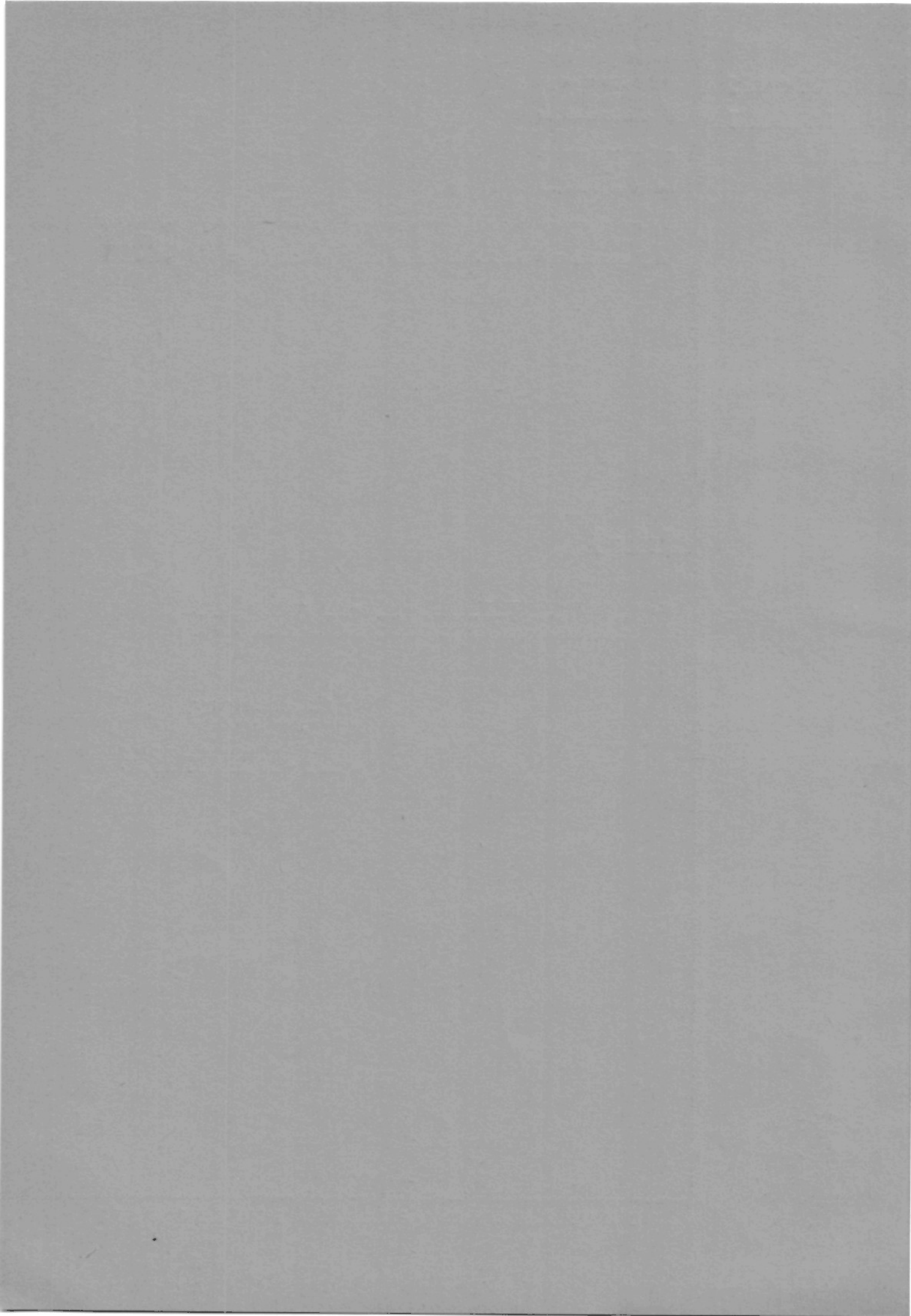

**TATISTISCHES  
UNDESAMT  
VIESBADEN**

# **PREISE LÖHNE WIRTSCHAFTSRECHNUNGEN**

**Reihe 9**

## **Einzelhandelspreise im Ausland**

**Jahrgang 1956**

**Nr. 1 · Frühjahr 1956**

67.3970a



**W. KOHLHAMMER VERLAG, STUTTGART**

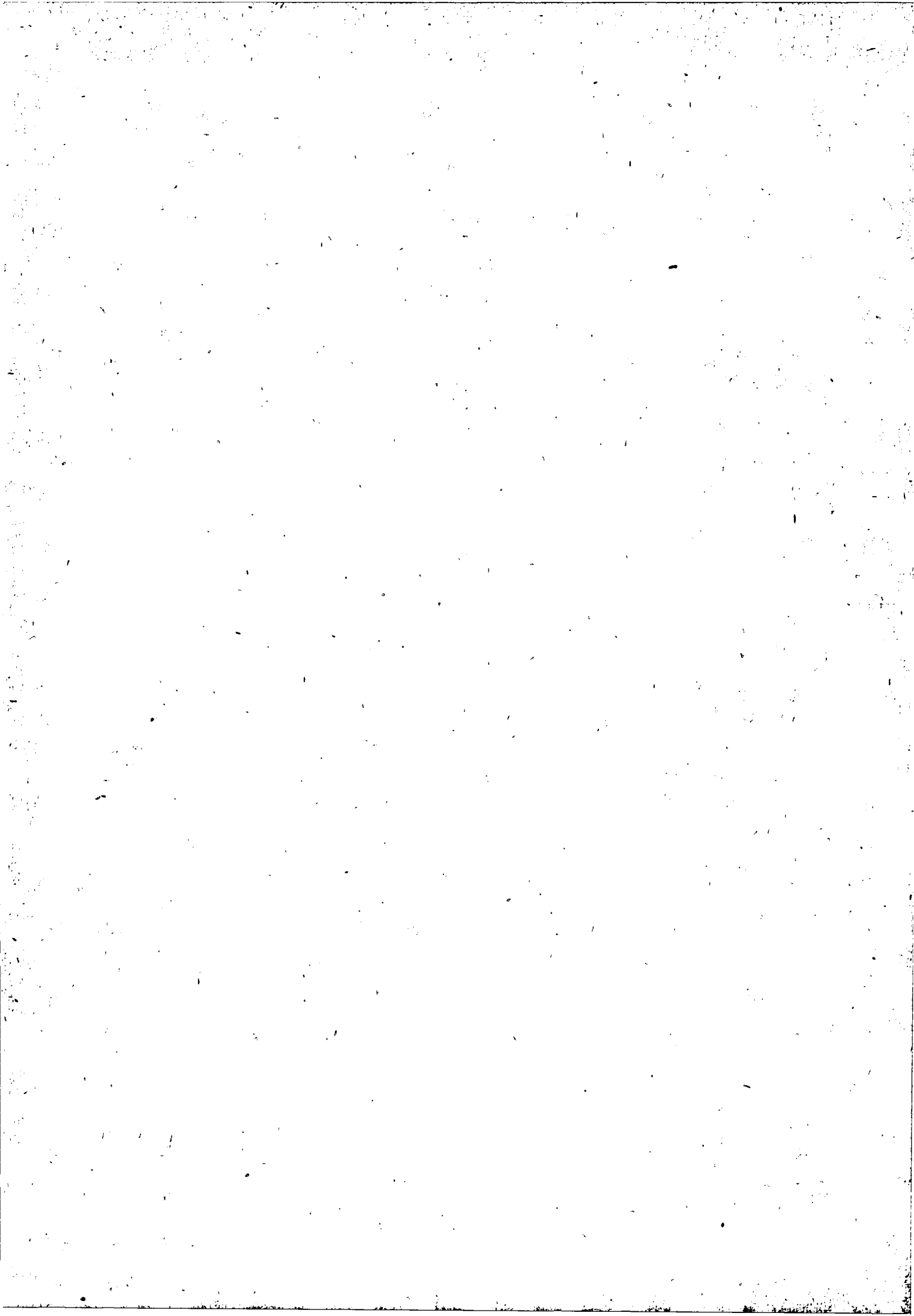

Graphische Darstellung der Veränderung der Preisindices für die Lebenshaltung im Ausland und im Bundesgebiet .....	4
Der Preisverlauf im Frühjahr 1956 .....	5
Preisindex für die Lebenshaltung bzw. Index der Einzelhandelspreise .....	6
Tabellenteil: Einzelhandelspreise	
Europa	
Belgien .....	8
Dänemark .....	9
Finnland .....	10
Frankreich .....	12
Griechenland .....	11
Großbritannien .....	14
Irland .....	15
Island .....	15
Italien .....	16
Jugoslawien .....	17
Luxemburg .....	18
Niederlande .....	19
Norwegen .....	21
Österreich .....	23
Portugal .....	25
Schweden .....	25
Schweiz .....	27
Spanien .....	19
Türkei .....	29
Nordamerika	
Vereinigte Staaten von Amerika .....	30
Kanada .....	32
Anhang: Asien, Australien und Ozeanien	
Australien .....	33
Hongkong .....	37
Indien .....	33
Indonesien .....	34
Iran .....	34
Israel .....	34
Japan .....	35
Libanon .....	36
Malaiische Föderation .....	36
Neukaledonien .....	37
Neuseeland .....	37
Pakistan .....	38
Philippinen .....	38
Syrien .....	39
Thailand .....	39
Vietnam, Süd- .....	40
Zypern .....	39
Devisenkurse .....	41
Maße und Gewichte .....	41

# DIE VERÄNDERUNG DER PREISINDICES FÜR DIE LEBENSHALTUNG IM AUSLAND UND IM BUNDESGBIET

vH

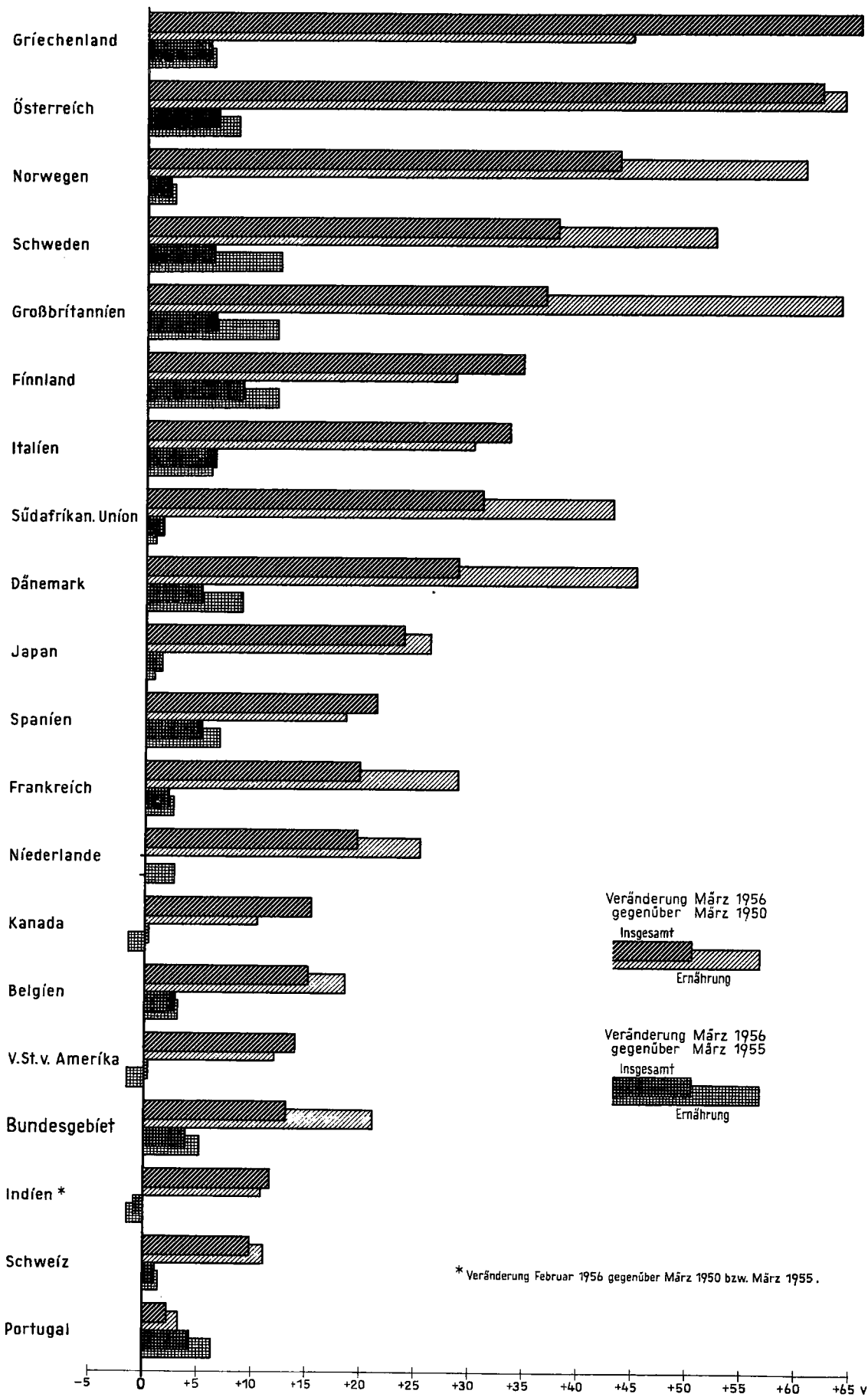

Veränderung März 1956 gegenüber März 1950  
Insgesamt  
Ernährung

Veränderung März 1956 gegenüber März 1955  
Insgesamt  
Ernährung

\* Veränderung Februar 1956 gegenüber März 1950 bzw. März 1955.

## Einzelhandelspreise im Ausland Frühjahr 1956

Im I. Quartal 1956 wiesen die Einzelhandelspreise in den Berichtsländern im ganzen steigende Tendenz auf. Besonders in Europa waren, gemessen an den Verbraucherpreisindizes (Preisindizes der Lebenshaltung bzw. Einzelhandelspreisindizes) stärkere Preiserhöhungen festzustellen. Den stärksten Anstieg des Verbraucherpreisniveaus zwischen Dezember 1955 und März 1956 war in Finnland mit 6,2 vH zu beobachten, es folgten Österreich mit 4,2 vH, Italien mit 3,3 vH, Niederlande mit 1,9 vH, Norwegen, Spanien, Portugal mit 1,4 vH, Frankreich und Griechenland mit 1,2 vH und die Bundesrepublik Deutschland mit 1,1 vH. Die durchschnittlichen Preissteigerungen in den übrigen europäischen Ländern lagen unter 1 vH, so in Großbritannien mit 0,9 vH, Dänemark mit 0,8 vH, Schweden und Belgien mit 0,7 vH. Die Schweiz hatte als einziges europäisches Land einen Preisrückgang von allerdings nur 0,1 vH zu verzeichnen. Von den allgemeinen Erhöhungen unbeeinflusste Verbraucherpreise waren wieder in den USA, wo keine zahlenmäßige Änderung erfolgte und in Kanada, dessen Index sich um 0,4 vH senkte, festzustellen.

In den übrigen nichteuropäischen Ländern kam es bei teilweise unterschiedlicher Tendenz, doch im wesentlichen zu Indexerhöhungen, die z.B. bei Japan 2,5 vH, bei Indien 1,5 vH, bei der Südafrikanischen Union 0,8 vH und in Neuseeland 1,3 vH ausmachten.

Bei den Nahrungsmitteln, deren Preise in den meisten Ländern Europas im ersten Quartal 1956 angezogen haben, waren neben den besonders saisonbedingten Preiserhöhungen für Kartoffeln, Obst und Gemüse, Verteuerungen bei Brot, Mehl, Fleisch, Milch, Milchprodukten und Fetten festzustellen. Die Eierpreise gingen saisonbedingt zurück. Infolge von Verknappungserscheinungen, verursacht durch die in diesem Jahr in Europa außerordentlich langanhaltende Kälte und meist auch mit Lohnerhöhungen begründet, haben sich fast überall die Preise für Brennstoffe erhöht.

Teilweise wurden auch im Zuge einer Lockerung der noch in vielen europäischen Ländern in dieser oder jener Form bestehenden Wohnungszwangswirtschaft die Mietpreise heraufgesetzt. Preisanstiege waren auch in den Bedarfsgruppen "Hausrat" und "Dienstleistungen" von Bedeutung. Bemerkenswert ist, daß zur Verhinderung des Wirksamwerdens von Lohnleitklauseln wegen weiteren Steigens der Preisindizes in verschiedenen Ländern mit Preisstops operiert wird, so in den Niederlanden und in Frankreich. Auch in Großbritannien werden z. Zt. derartige Maßnahmen erwogen. Gleichzeitig erlangt die staatliche Subventionspolitik wieder stärkere Bedeutung. Im einzelnen ergab sich in den wichtigeren europäischen Ländern folgendes Bild:

In Belgien war eine langsame kontinuierliche Aufwärtsbewegung der Verbraucherpreise festzustellen. Besonders die Wohnungsmieten haben sich hier erhöht. Zur Vermeidung eines weiteren Indexanstieges wurden verschiedene Preise, unter anderem auch für Tabakwaren, behördlich festgelegt. Der Kohlepreis und der Brotpreis werden staatlich gestützt. Dänemark hatte nach einer Periode der Stabilität wieder Verteuerungen bei Gemüse, Fleisch und Brennstoffen, Finnland bei Kartoffeln, Gemüse, Fisch, Butter und Brennholz zu verzeichnen. Auch in Frankreich verteuerten sich Gemüse, Fleisch und Fisch. Neben den bestehenden Lebensmittelsubventionen werden weitere Maßnahmen des Preisstops erwogen, von denen aber Importwaren, Kohle- und Stahlerzeugnisse sowie Agrarprodukte ausgenommen werden sollen. Damit verbunden ist beabsichtigt, Handelsspannen neu festzusetzen. Gleichzeitig wurde von der Regierung eine Senkung der Gastarife für den Haushaltsverbrauch in Paris um 20 vH und in der Provinz um 10 vH angeordnet. In Großbritannien stieg die Indexziffer der Verbraucherpreise, hauptsächlich verursacht durch eine Erhöhung verschiedener Nahrungsmittelpreise und der Kohlenpreise, leicht an. Zur Vermeidung einer dauernden Bewegung der Preis-Lohnspirale wird erwogen, zunächst die Strompreise in den Konsumtarifen zu stoppen. In Italien erhöhten sich die Preise für Olivenöl und Kartoffeln sowie die Mieten. In den Niederlanden stiegen die Verbraucherpreise um etwa 2 vH. In Schweden haben sie sich im Vergleich zu Jahresende indes nur leicht erhöht. Neben den saisonüblichen Verteuerungen für Nahrungsmittel waren stärkere Erhöhungen für Holz, Koks und Heizöl zu beobachten. In Jugoslawien tendierten die Preise leicht nach oben. Die Schweiz hatte bei unterschiedlichen einzelnen Preisbewegungen keine Veränderung im Einzelhandelspreisniveau zu verzeichnen. Im Zug der fast alljährlich in den Ländern des Ostblockes erfolgenden Preissenkungs-Aktionen wurden in der Tschechoslowakei zum 1. April 1956 die Preise von ihrem hohen Niveau um 3 bis 40 vH herabgesetzt. Die Bekleidungspreise wurden dabei um rd. 20 vH ermäßigt. Ausgenommen waren Brot, Fleisch, Butter und Zucker sowie einige weitere Grundnahrungsmittel.

Die Veränderungen der Verbraucherpreise innerhalb Jahresfrist sind gesondert auch für die Bedarfsgruppe "Ernährung" in der vorstehenden graphischen Darstellung wiedergegeben. Die größte durchschnittliche Preiserhöhung war in Finnland mit 8,9 vH zu beobachten, es folgten Österreich mit 6,6 vH, Großbritannien und Italien mit 6,4 vH, Schweden mit 6,2 vH, Griechenland mit 5,8 vH und Dänemark und Spanien mit 5,2 vH. In der Bundesrepublik stieg das Niveau der Verbraucherpreise um 3,8 vH an. Die geringste Erhöhung betrug 1,1 vH in der Schweiz, während der niederländische Index in der genannten Zeitspanne sein Niveau hielt. Bemerkenswert ist wiederum die relative Preisstabilität in den USA und in Kanada (+ 0,3 vH) wie auch in Indien (- 0,9 vH).

Im Verhältnis zum März 1950 ist ein weltweites Sinken der Kaufkraft des Geldes, gemessen an den Verbraucherpreisindizes, zu beobachten. An der Spitze des Preisauftriebs liegen Griechenland mit 65,8 vH, Österreich mit 62,3 vH und Großbritannien mit 36,9 vH. Die Bundesrepublik befindet sich mit 13,1 vH im unteren Drittel der Skala, ähnlich in den Ländern USA mit 13,9 vH und Kanada mit 15,4 vH. Portugal hatte mit einer Erhöhung von nur 2,2 vH die geringste Preissteigerung seit März 1950 zu verzeichnen. Auch das mehr oder minder kräftige Steigen der im Haushaltsbudget besonders bedeutsamen Nahrungsmittelpreise seit 1950 ist eine internationale Erscheinung.





**noch: Preisindex der Lebenshaltung bzw. Index der Einzelhandelspreise  
umbasiert auf 1950 = 100**

Land	Berichtsorte	Indexgruppen	Original-Basiszeit	Preis-basis:	Jahresdurchschnitte					1 9 5 5					1 9 5 6				
					1938	1952	1953	1954	1955	Jul	Aug.	Sept.	Okt.	Nov.	Dez.	Jan.	Febr.	März	April
<b>Nittelamerika</b>																			
Barbados	Bridgetown	E.,H.,B.,V.	Juni 1953	.	42	130	131	131	133	134	132	132	131	131	132	132	131	131	
Costa Rica	San José	E.,H.,B.,V.	Febr.-Dez. 1952	MI	39	103	103	106	109	110	109	108	108	109	112	112	111	110	
Curacao	Willisstad	E.,H.,B.,V.	Juni 1949	MI	.	107	107	106	111	112	112	112	112	112	112	111	112		
Dominik.Republik	Trujillo	E.,H.,B.,V.	Dezember 1941	ME	.	110	108	106	106	108	108	106	104	105	105	106	107		
Guatemala	Guatemala Stadt	E.,H.,B.,V.	August 1946	MI	37	102	105	108	110	116	117	110	107	108	110	113	109		
Haiti (Rep.)	Port-au-Prince	E.,H.,B.	1948	MD	.	109 <sup>b</sup>	101	106	108	108	106	107							
Honduras (Rep.)	Tegucigalpa	E.,G.,B.,M.,V.	1937	MD	54	108	110	116	126	139	139	122	120	121	119	120	121	123	
Jamaika	Kingston	E.,H.,B.,V.	September 1939	ME	48 <sup>b</sup>	130	125	123	125	127	126	126	125	126	129	129	129	126	
Kuba	30	E.	1953	MI	29 <sup>b</sup>	126	127	126	127	130	128	130	127	126	126	127	127		
Mexiko	Mexiko-Stadt	E.,B.,V.	1939	MD	44	111	108	103	107	109	108	109	107	105	105				
Nicaragua	Managua	E.	1939	MD	28	129	127	133	154	155	159	161	163	163	164	164	165	165	
Panama	Panama Stadt	E.,H.,B.,V.	1952	MI	17	121	136	146	166	.	174	182	182	180	180	170	162	165	
Puerto Rico	6	E.,H.,B.	März 1941	MI	58 <sup>b</sup>	106	103	98 <sup>c</sup>	98	.	.	.	.	.	98	.	.		
Salvador	San Salvador	E.,H.,B.,V.	1937	MD	.	117	120	123	121	121	120	121	121	121	121	121	121		
St. Vincent	Kingstown	E.,H.,B.,V.	1937	MD	43	115	122	127	127	144									
Trinidad und Tobago	9	E.,G.,H.,B.,M.,O.,V.	August 1939	MI	44 <sup>b</sup>	122	130	130	135	137	137	137	137	135	135	135	136		
			Januar 1952	MI	46 <sup>j</sup>	105 <sup>c</sup>	107	108	114	113	115	115	114	113	114	114	114	115	
<b>Südamerika</b>																			
Argentinien	Buenos Aires	E.,H.,B.,M.,V.	1943	MA	30	190	197	204	229	230	231	232	232	232	243	241	239		
Bolivien	La Paz	E.,H.,B.,D.	Dezember 1936	ME	15 <sup>f</sup>	165	419	836		1210	1209	1239	1287	1318					
Brasilien	Sao Paulo	E.,H.,B.,M.,D.,V.	1939	MA	22	127	155	183	217	219	221	223	228	230	231	242			
Chile	Santiago	E.,H.,B.,V.	März 1928	MD	17	146	167	322	566	562	585	629	672	713	743	770	777	808	
Ecuador	Quito	E.,H.,B.,M.,D.,V.	Aug. 1950-Juni 51	.	.	102	103	107	109	110	112	113	108	106	106	103	105		
Guyana, Brit-	Georgetown	E.,H.,B.,V.	März-Dez. 1938	ME	45 <sup>b</sup>	120	120	123	126	127	127	126	127	126	126	126	126		
Kolumbien	Bogota	E.,H.,B.,V.	Juli 1954-Juni 55	MD	31	106	114	124	123	123	122	121	122	123	125	126	127	131	
Paraguay	Asuncion	E.,H.,B.,V.	1938	ME	11	297	509	609											
Peru	Lima	E.,H.,B.,V.	1934 - 1936	MI	23	118	128	135	142	142	142	143	143	144	144	145	146	146	
Uruguay	Montevideo	E.,H.,B.,V.	1929	MD	55	130	139	155	169	170	173	169	172	174	176	179	178		
Venezuela	Caracas	E.,H.,B.,V.	1945	MD	51	109	107	107	105	108	107	107	106	108	108	108	108		
<b>Asien</b>																			
Bursa	Rangun	E.,H.,B.,V.	1941	MD	24	94	91	87	89	91	95	96	93	94	95	94	92	93	
Ceylon	Kolombo	E.,H.,B.,V.	1952	MD	37 <sup>l</sup>	103	105	104	104	104	103	103	104	104	105	105	103	105	
Cypern	4	E.,H.,B.,V.	Januar 1950	MI	29 <sup>b</sup>	117	122	128	135	132	135	137	140	143	140	142	143	145	
Formosa	Taipei	E.,H.,B.,V.	Jan.-Juni 1950	MD	.	169	199	203	224	216	220	222	226	238	232	238	242		
Hongkong	Wiktoria	E.,H.,B.,V.	März 1947	MD	.	110	111	109	106	105	108	107	106	105	106	105	105		
Indien	Bombay	E.,H.,B.,V.	Juli 33.-Juni 34	MD	34	108	116	115	109	109	109	106	105	105	106	107			
Indonesien	Djakarta	E.	Juli 1938	MI	7 <sup>b</sup>	176	186	199	266	257	263	283	288	301	302	317	326		
Irak	Bagdad	E.,H.,B.,V.	1939	MD	20 <sup>b</sup>	115	100	98	101	101	103	103	103	104	105	105	107	105	
Iran	7	E.,H.,B.,V.	März 36.-März 37	ME	17	113	120	141	146	144	144	143	143	145	146	149	150		
Israel	8	E.,H.,B.,M.,V.	September 1951	MD	33	171	219	245	259	260	258	266	265	265	265	265	265		
Japan	28	E.,H.,B.,V.	1951	MI	.	122	130	139	138	136	137	137	139	136	136	136	137	139	
Korea, Süd-	9	E.,H.,B.,V.	1947	MI	.	1357	1429	1929	3271	3614	3771	3914	3600	3286	3314	3371	3471	3557	
Libanon	Beirut	E.,H.,B.,S.T.V.	Juni-Aug. 1939	MD	23 <sup>b</sup>	108	101	97	98	98	98	100	100	100	101	102	103	106	
Malafische Föder.	Kuala Lumpur	E.,B.,V.	Januar 1949	MD	29 <sup>b</sup>	128	124	117	113	112	112	112	112	113	113	114	114		
Pakistan	Karachi	E.,H.,B.,V.	April 48.-März 49	MD	24	106	118	116	111	111	112	113	113	113	111	112	113	113	
Philippinen	Manila	E.,H.,B.,V.	1949	MD	28	102	98	97	96	95	96	95	97	97	96	96	96	97	
Syrien	Damasqus	E.,V.	1938	MD	21	125	114	106	103	101	102	108	111	112	112	114	119		
Thailand	Bangkok	E.,H.,B.,V.	1948	MD	8	124	136	137	142	142	142	142	146	142	147	151	147	145	
Laos	Vientiane	E.,B.,H.,M.,S.T.V.	Dezember 1948	MI	.	144	194	239	243	243	243	243							
Vietnam, Süd-	Saigon	E.,H.,B.,V.	1949	MD	3	139	177	199	274	213	224	226	239	237	240	237	240	237	
<b>Australien und Ozeanien</b>																			
Australien	6	E.,H.,B.,V.	Juli 52.-Juni 53	MI	58	141	148	149	154	.	.	154	.	.	156	.	158	.	
Fidschi-Inseln	Suva	E.,H.,B.,M.,S.T.V.	Juli 1939	.	47 <sup>b</sup>	121	120	125	126	125	.	.	124	.	.	128	.	.	
Hawaii	Honolulu	E.,H.,B.,M.,V.	März 1943	MI	.	108	109	111	112	.	.	113	.	.	113	.	.	113	
Nau-Kaledonien	Nouméa	E.,B.,V.	September 1936	MD	24	131	133	135	136	138	136	135	135	135	136				
Nau-Seeland	21	E.,H.,B.,V.	I. Vj. 1949	MD/VjM	67	120	125	131	134	.	135	.	.	135	.	136	.	.	

Anmerkungen: 1) Preisindex der Lebenshaltung.- 2) Index der Verbraucherpreise.- 3) Index der Einzelhandelspreise.- a) April.- b) Originalbasiszahl, umgerechnet auf Basis 1950 = 100.- c) Auf Originalbasis.-  
e) Zweites Halbjahr 1939.- f) Dezember 1939.- g) JD 1939.- h) Oktober 1938.- i) Dezember.- j) Januar.- k) Ab 1952 auf Basis Januar 1952 = 100.- l) November.- m) August 1939.

Belgien														
A) Einzelhandelspreise wichtiger Waren														
Zeit	Brot Weis-	Reis	Makkaroni	Kartoffeln	Erbsen halbe	Rind-Lende	F l e i s c h			Speck geräuchert	Schinken gekocht	Fisch	Rinderfett	Butter Molkerei-
1 kg														
Preise in Francs														
1938 JD <sup>1)</sup>	2,00	2,69	.	0,69	.	24,89	21,33	.	.	14,30	.	.	.	25,81
1950 Okt. <sup>2)</sup>	6,90	13,40	21,20	1,80	10,80	95,00	70,00	100,00	45,00	110,00	37,50 <sup>d)</sup>	.	.	80,50
1951 Okt. <sup>2)</sup>	7,50	12,89	23,50	1,84	11,49	95,00	85,00	112,27	48,22	110,00	57,50 <sup>d)</sup>	.	.	95,48
1952 Okt. <sup>2)</sup>	7,50	14,75	24,35	2,05	13,85	116,50	79,25	116,35	42,90	116,00	58,30 <sup>d)</sup>	.	.	95,30
1953 Okt. <sup>2)</sup>	7,50	16,92	24,84	2,29	14,85	108,33	84,46	108,33	45,08	121,40	.	.	.	95,38
1954 Okt. <sup>2)</sup>	7,50	14,23	24,84	2,64	15,05	108,96	83,07	107,87	46,56	117,60	.	.	.	93,76
Index <sup>3)</sup> 1953 = 100														
1950 JD	92	77	88	91	94 <sup>a)</sup>	89 <sup>b)</sup>	87 <sup>b)</sup>	85	94	91	94 <sup>e)</sup>	117	91	
1951 JD	94	79	91	83	95	92	102	89	116	101	100	133	96	
1952 JD	100	82	99	101	98	100	100	98	109	102	104	119	100	
1954 JD	100	94	100	98	111	99	107	99	117	104	97	95	97	
1955 JD	100	82	100	81	120	101	104	100	107	104	112	94	98	
1954 Okt.	100	87	100	68	117	99	104	97	119	103	88	95	98	
1955 Okt.	100	81	100	84	121	102	103	100	104	102	114	95	99	
1955 Nov.	100	81	100	83	121	102	102	101	104	102	114	93	100	
1955 Dez.	100	81	100	86	121	102	101	103	103	101	114	93	103	
1956 Jan.	100	81	100	104	121	102	101	105	102	101	114	93	104	
1956 Febr.	100	81	100	117	121	103	101	106	103	101	114	93	104	
1956 März	100	80	100	134	121	103	101	106	105	101	114	93	100	
1956 April	100	80	100	131	121	105	102	106	104	101	115	93	97	

## noch: Belgien

noch: A) Einzelhandelspreise wichtiger Waren													
Zeit	Butter Land-	Margarine	Speiseöl	Vollmilch	Käse frisch 45 %	Eier frisch	Zucker raffiniert	Kaffee geröstet	Schokolade	Bier	Salz	Zigaretten "Belga"	Kernseife
1 kg													
Preise in Francs													
1938 JD <sup>1)</sup>	23,97	10,00	16,32	1,64	.	0,78	4,14	19,15	.	.	.	.	.
1950 Okt. <sup>2)</sup>	.	27,00	33,60	5,30	49,50	3,15	11,90	108,00	32,54	3,65	1,50	7,00	2,00
1951 Okt. <sup>2)</sup>	.	30,00	35,72	6,90	49,74	3,52	14,40	107,74	.	4,61	2,19	8,00	1,77
1952 Okt. <sup>2)</sup>	.	24,00	28,20	6,20	50,70	3,65	13,15	109,50	61,20 <sup>f)</sup>	2,40	2,40	8,80	2,10
1953 Okt. <sup>2)</sup>	.	24,18	32,34	6,52	51,07	3,23	14,68	120,13	.	4,72	2,57	8,80	1,21
1954 Okt. <sup>2)</sup>	.	24,11	30,99	6,25	53,41	3,14	14,44	152,02	.	4,77	2,66	8,80	2,00
Index <sup>3)</sup> 1953 = 100													
1950 JD	91	102	93	90	98	88	98	79	102	87	77	.	104
1951 JD	96	121	116	95	95	101	98	90	106	94	84	.	118
1952 JD	100	108	93	100	99	110	99	94	106	99	96	.	114
1954 JD	97	101	103	103 <sup>g)</sup>	100	96	98	124	129	100	104	100	99
1955 JD	98	98	87	102	102	100	98	115	125	100	106	100	100
1954 Okt.	98	99	95	100	100	117	97	129	136	100	104	100	100
1955 Okt.	99	98	86	101	103	122	99	111	123	100	108	100	100
1955 Nov.	101	98	86	101	104	123	99	110	123	100	109	100	100
1955 Dez.	104	98	86	101	104	121	98	110	123	100	111	100	100
1956 Jan.	104	98	87	101	104	96	98	110	123	100	111	100	100
1956 Febr.	104	98	89	101	105	89	98	110	111	100	111	100	100
1956 März	99	98	93	100	104	99	98	110	108	100	111	100	100
1956 April	96	98	95	100	104	82	98	110	108	100	111	100	100

## noch: Belgien

noch: A) Einzelhandelspreise wichtiger Waren													B) Index der Einzelhandelspreise <sup>3)</sup>			
Zeit	Steinkohle mager	Elektr. Strom Haushaltstarif <sup>2)</sup> für Kleinverbraucher	Gas	Herrenanzug	Oberhemd	Socken-Herren-Wolle	Schuhe Herren-	Bettlaken Leinen-	Strickwolle	Gesamt	Nahrungsmittel	Sonstige Waren	Dienstleistungen			
100 kg													Basis 1936 - 38 = 100			
Preise in Francs													Preise in Francs			
1938 JD <sup>1)</sup>	28,02	.	.	.	.	.	.	.	.	105	106	104	.			
1950 Okt. <sup>2)</sup>	167,00	2,99	2,71	.	.	.	.	.	.	394,8	373,4	427,8	.			
1951 Okt. <sup>2)</sup>	179,75	3,12	.	.	.	.	.	.	.	419,1	386,5	469,3	.			
1952 Okt. <sup>2)</sup>	196,50	3,17	3,09	.	.	.	.	.	.	414,7	394,0	447,0	.			
1953 Okt. <sup>2)</sup>	196,02	3,19	3,18	.	.	.	.	.	.	418,3	399,9	446,3	.			
1954 Okt. <sup>2)</sup>	199,58	3,25	3,22	.	.	.	.	.	.	420,4	403,3	443,8	.			
Index <sup>3)</sup> 1953 = 100													Index <sup>3)</sup> 1953 = 100			
1950 JD	93	92	89	84	90	.	92	76	93	90,8	89,4	93,0	.			
1951 JD	95	95	92	98	99	.	100	123	116	99,4	95,7	104,8	.			
1952 JD	98	99	97	100	100	.	101	109	94	100,3	99,2	101,6	.			
1954 JD	102	101	102	100	101	99	98	97	104	101,2	102,7	99,2	100,0			
1955 JD	109	101	102	101	101	98	98	95	98	100,8	101,5	99,2	101,0			
1954 Okt.	102	102	99	100	104	98	98	96	104	100,9	102,2	98,9	100,0			
1955 Okt.	115	101	99	101	102	98	98	94	97	101,5	102,8	99,8	101,3			
1955 Nov.	115	101	99	101	102	98	98	94	97	102,1	103,0	99,9	102,6			
1955 Dez.	115	101	99	101	102	98	98	94	97	102,2	103,1	100,0	102,7			
1956 Jan.	115	102	99	101	103	98	98	94	97	102,2	103,0	100,1	103,0			
1956 Febr.	115	103	100	101	103	98	98	94	97	102,4	103,2	100,3	103,2			
1956 März	115	103	100	101	103	98	98	94	97	102,9	104,0	100,5	103,4			
1956 April	115	103	105	101	103	99	98	94	97	102,9	103,6	100,8	103,8			
1956 Mai	.	.	.	.	.	.	.	.	.	103,3	104,0	101,1	104,3			

1) Landesdurchschnitt aus 59 Gemeinden.- 2) Brüssel.- 3) Landesdurchschnitt aus 62 Gemeinden.- a) Messzifferreihe für kleine Erbsen in Dosen.- b) Messzifferreihe für Seitenstück.- c) Frischfisch.- d) Kabeljau.- e) Ab 1954 Messzifferreihe für Laach.- f) August, Landesdurchschnitt aus 62 Gemeinden.- g) Ab 1954 Messzifferreihe für evaporisierte Milch.

Dänemark

Dänemark													
A) Einzelhandelspreise wichtiger Waren													
Zeit	Brot		Mehl		Hafer- flocken	Graupen lose	Erbsen		Karotten	Tomaten I. Qualität reif	Weißkohl	Rotkohl	Kartoffeln
	Weiß-	Roggen-	Weisen-	Kartoffel-			gelbe	grüne in Dosen					
	1 kg	4 kg											
Preise in Kronen <sup>1)</sup>													
1938 JD	0,86	0,96	0,40	.	0,45a)	0,34a)	0,74	.	.	.	.	.	0,74
1950 JD	0,91	1,17	0,89	1,09	1,08	0,88	1,65	2,24	0,65	4,53	0,43	0,47	0,36
1951 JD	1,07	1,17	1,01	1,29	1,31	1,02	1,77	2,34	0,81	4,71	0,37	0,39	0,40
1952 JD	1,14	1,17	1,04	1,41	1,52	1,13	2,14	2,86	0,71	4,89	0,45	0,48b)	0,37
1953 JD	1,18	1,57	1,02	1,41	1,21	1,02	2,21	2,88	0,85	3,66b)	0,42	0,35b)	0,35
1954 JD	1,10	2,07	0,95	1,39	1,11	0,91	2,22	2,49	0,99	4,54b)	0,47	0,43b)	0,43
1955 JD	1,16	2,37	0,98	1,39	1,38	0,99	2,23	2,63	1,37	4,97	0,69	0,79b)	0,57
1955 Jan.	1,16	2,42	0,97	1,39	1,30	0,97	2,25	2,60	0,95	6,07	0,43	0,69	0,37
April	1,16	2,42	0,99	1,39	1,40	1,00	2,24	2,62	1,30	5,45	0,92	1,20	0,40
Juli	1,16	2,36	0,98	1,39	1,42	1,00	2,24	2,60	2,41	5,22	1,01	.	0,50
Okt.	1,14	2,28	0,98	1,39	1,40	0,98	2,17	2,70	0,81	3,13	0,40	0,48	0,48
1956 Jan.	1,14	2,26	0,98	1,43	1,36	0,98	2,08	2,78	0,70	4,86	0,40	0,48	0,48
April	1,18	2,36	0,99	1,44	1,36	0,98	2,04	2,78	0,83	5,86	0,80	0,74	0,61
Meßsiffern 1950 = 100													
1956 April	129,7	201,7	111,2	132,1	125,9	111,4	123,6	124,1	127,7	129,4	186,0	157,4	169,4
noch: Dänemark													
noch: A) Einzelhandelspreise wichtiger Waren													
Zeit	Zwiebeln einheim. I. Qualität	Äpfel	Orangen	Bananen	Zitronen	Rind-		Fleisch		Kalb-		Mettwurst	Fresswurst Kalb- gekocht
						I. Qualität ohne Kn.	Brust	I. Qualität	Schweine- Kammetück mager	I. Qualität	Brust		
Preise in Kronen <sup>1)</sup>													
1938 JD	.	.	.	.	.	2,12	.	1,89	.	1,50	.	.	.
1950 JD	1,35	2,01	.	.	2,88	5,57	3,81	5,45	6,18	4,86	3,80	4,16	9,80
1951 JD	1,23	1,54	.	.	2,53	6,41	4,43	5,96	7,78b)	4,50	4,50	4,69	10,60
1952 JD	1,75	1,72	.	.	2,65	7,24	4,91	6,51	8,47	5,37	4,19	5,19	11,60
1953 JD	1,52	1,64	2,41b)	.	2,58	6,99	4,41	6,74	8,71	6,19	4,87	5,14	12,00
1954 JD	1,51	1,89b)	2,27	3,60	2,71	7,43	4,75	6,80	8,77	6,49	5,15	5,13	12,20
1955 JD	1,63	1,64	2,26	3,40	2,83	7,67	4,91	6,98	8,92	6,71	5,36	5,25	12,45
1955 Jan.	1,67	1,35	2,22	3,56	2,84	7,39	4,81	6,83	8,39	6,58	5,24	5,20	12,20
April	1,59	1,56	2,02	3,41	2,74	7,54	4,88	6,83	8,72	6,63	5,32	5,18	12,40
Juli	1,73	1,94	2,34	3,42	2,87	7,86	4,90	6,87	9,36	6,72	5,39	5,17	12,40
Okt.	1,52	1,70	2,44	3,22	2,88	7,88	5,04	7,38	9,22	6,90	5,50	5,46	12,80
1956 Jan.	1,57	1,80	1,94	3,26	2,73	7,76	5,05	7,47	9,15	6,89	5,41	5,62	12,80
April	2,01	2,46	2,10	3,20	2,80	8,02	5,20	7,53	9,66	7,06	5,56	5,84	13,60
Meßsiffern 1950 = 100													
1956 April	148,9	122,4	.	.	97,2	144,0	136,5	138,2	156,3	145,3	146,3	135,6	138,8
noch: Dänemark													
noch: A) Einzelhandelspreise wichtiger Waren													
Zeit	Dorsch Filet	Fisch		Schmalz Schweine- gepackt	Butter	Margarine	Käse		Vollmilch lose	Sahne 18 - 20 % in Flaschen	Eier frisch 60 - 65 g	Zucker Melis-	
		Hotbutter	Heringe gesalzen				frisch	Schweizer 45 %					Meierei- 20 %
Preise in Kronen <sup>1)</sup>													
1938 JD	0,64	1,63	.	0,71	1,86	3,04	.	1,67	0,29	.	1,99	0,45	
1950 JD	1,29	3,28	2,56	1,22	4,57	6,47	2,86	4,88	3,36	0,45	4,90	0,49	
1951 JD	1,39	3,43	2,76	1,35	4,88	6,22	4,00	5,31	3,38	0,45	5,32	0,65	
1952 JD	1,51	3,41	3,02	1,45	3,70	6,59	3,63	5,41	3,59	0,44	6,21	0,70	
1953 JD	1,54	3,65	3,12	1,44	2,90	7,33	3,43	5,49	3,72	0,46	6,18	0,91	
1954 JD	1,68	3,77	2,98	1,60	3,71	7,33	3,28	5,37	3,60	0,48	5,68	0,91	
1955 JD	1,76	4,05	3,04	1,62	3,10	7,43	3,05	5,68	3,86	0,58	6,11	1,02	
1955 Jan.	1,99	3,95	2,98	1,64	3,80	7,40	3,12	5,62	3,85	0,50	6,23	1,02	
April	1,68	4,11	3,03	1,74	3,00	7,42	3,12	5,69	3,84	0,60	5,43	1,02	
Juli	1,50	4,08	3,04	1,59	2,77	7,13	2,98	5,70	3,88	0,59	5,76	1,02	
Okt.	1,87	4,05	3,12	1,52	2,81	7,78	2,97	5,72	3,88	0,63	7,03	1,02	
1956 Jan.	2,16	4,10	3,11	1,74	2,97	8,46	2,98	5,80	3,97	0,66	6,32	1,02	
April	1,76	4,29	3,10	1,92	2,86	8,47	2,98	5,76	3,93	0,66	6,29	1,02	
Meßsiffern 1950 = 100													
1956 April	136,4	130,8	121,1	157,4	62,6	130,9	104,2	118,0	117,0	146,7	140,7	128,4	208,2

1) Landesdurchschnitt, gebildet aus etwa 200 Gemeinden.- a) April 1959.- b) JD aus weniger als 4 Quartalen berechnet.

noch: Dänemark													
noch: A) Einzelhandelspreise wichtiger Waren													
Zeit	Kaffee geröstet	Kakao gepackt	Tea gepackt à 50 g	Himbeersaft gesüßt	Dünnbier	Bier bayerisch	Kristall-Soda	Bleichgepackt	Anmachholz	Steinkohle Nuß-	Koks	Briketts	Petroleum
	1 kg	125 g	1 kg	1/2 Flasche	1 Flasche	1/2 Flasche	1 kg	500 g	1 kg	1 hl	1 000 kg	1 Liter	
Preise in Kronen <sup>1)</sup>													
1938 JD	4,36	.	.	.	.	.	0,16	.	.	3,12	.	.	0,20
1950 JD	11,95	1,95	19,55	1,67	0,42	0,60	0,37	0,35	0,18	10,00	8,74	110,99	0,30
1951 JD	14,72	1,87	21,50	1,66	0,45	0,70	0,38	0,40	0,20	14,67	10,00	119,35	0,38
1952 JD	14,88	1,96	21,55	1,68	0,48	0,73	0,39	0,44	0,22	14,62	11,57	125,56	0,41
1953 JD	16,57	1,94	21,35	1,74	0,47	0,73	0,37	0,44	0,22	11,84	10,41	120,62	0,40
1954 JD	20,58	2,33	22,05	1,81	0,47	0,72	0,37	0,44	0,21	11,60	9,78	132,17	0,38
1955 JD	19,48	2,76	27,20	2,01	0,49	0,78	0,38	0,44	0,22	13,48	10,67	142,65	0,38
1955 Jan.	20,20	2,86	24,00	1,93	0,47	0,76	0,37	0,44	0,21	12,08	9,91	141,40	0,37
April	19,37	2,70	27,20	1,97	0,48	0,76	0,37	0,44	0,22	13,22	9,95	145,16	0,38
Juli	19,39	2,73	28,40	2,00	0,51	0,79	0,38	0,44	0,21	13,70	10,37	140,41	0,38
Okt.	18,58	2,73	29,20	2,15	0,51	0,79	0,38	0,44	0,22	14,13	12,46	143,64	0,37
1956 Jan.	18,59	2,75	29,20	2,48	0,51	0,79	0,38	0,44	0,22	14,67	12,80	145,49	0,37
April	18,59	2,70	29,60	2,54	0,51	0,79	0,39	0,44	0,22	15,67	13,31	146,35	0,39
Meßziffern 1950 = 100													
1956 April	155,6	179,2	151,4	152,1	121,4	131,7	105,4	125,7	122,2	156,7	152,3	131,9	130,0

noch: Dänemark													
noch: A) Einzelhandelspreise wichtiger Waren		B) Preisindex der Lebenshaltung <sup>1)</sup>											
Zeit	Gas	Schuhbesohlung mit Absatz Herren-	Gesamt	Ernährung	Gemüsmittel	Wohnung	Heizung und Beleuchtung	Hausrat	Bekleidung	Verkehr	Hygiene und kulturelle Ausgaben	Steuern	Ver-schiedene
	1 cbm	1 Paar	Basis 1914 = 100										
Preise in Kronen <sup>1)</sup>													
1938 JD	.	.	183	.	.	.	.	.	.	.	.	.	.
1950 JD	0,36	10,60	327	294	530	301	444	381	415	394	293	372	220
1951 JD	0,41	13,71	363	325	626	315	513	457	468	331	328	391	248
1952 JD	0,45	16,08	376	344	642	329	558	461	419	349	348	444	256
1953 JD	0,45	16,15	376	345	670	340	510	438	408	353	351	582	255
1954 JD	0,42	16,36	378	354	678	352	485	436	412	355	355	545	259
1955 JD	0,43	16,72	396	379	720	373	524	454	428	384	373	539	274
1955 Jan.	0,42	16,56	388	367	716	373	497	441	414	382	360	526	265
April	0,42	16,66	393	371	716	373	500	451	422	382	375	526	272
Juli	0,43	16,73	397	384	723	373	515	459	434	385	379	551	277
Okt.	0,43	16,91	405	392	723	373	584	463	442	388	387	551	283
1956 Jan.	0,43	17,05	410	398	726	388	597	465	446	391	391	551	286
April	0,46	17,17	414	404	726	388	620	468	450	391	392	551	290
Meßziffern 1950 = 100													
1956 April	127,8	162,0	126,6	137,4	137,0	128,9	139,6	122,8	108,4	99,2	133,8	148,1	131,8

Finnland													
A) Einzelhandelspreise wichtiger Waren													
Zeit	Brot Roggen-	Weizen-Mehl Roggen-	Reis	Weizen-grütze	Hafer-flocken	Erbsen getrocknet	Kartoffeln	Weißkohl	Rind-Siede-	Fleisch Schweine-frisch geräuchert	Mastkalb-		
	1 kg												
Preise in Finnmark <sup>2)</sup>													
1938 JD	3,9	5,6	3,0	.	6,5	4,6	5,2	3,6	3,0 <sup>a)</sup>	9,7	15,3	.	14,4
1950 JD	35,1	38,7	29,9	.	41,8	41,4	38,4	41,3	26,0 <sup>b)</sup>	180,7	222,4	400,0 <sup>b)</sup>	258,3
1951 JD	39,4	42,4	35,1	.	46,0	52,3	53,0	50,5	38,1 <sup>b)</sup>	199,5	280,7	430,0	288,8
1952 JD	46,2	54,3	42,0	135,1 <sup>b)</sup>	59,3	59,2	54,8	54,0	57,3 <sup>b)</sup>	211,4	318,5	450,2	307,9
1953 JD	46,2	53,9	41,9	135,3	59,3	59,1	55,7	51,5	55,5 <sup>b)</sup>	228,8	330,4	525,8	343,9
1954 JD	45,8	49,6	41,2	135,3	54,9	54,8	62,4	58,9	38,2	239,1	264,3	496,2	335,8
1955 JD	44,1	45,4	38,4	133,3	50,9	64,1	76,0	66,7	66,1 <sup>b)</sup>	241,0	322,4	487,0	345,7
1955 Okt.	44,1	45,4	38,5	135,1	50,9	65,4	79,9	56,6	40,0	239,5	322,4	498,0	352,4
Nov.	44,1	45,4	38,5	126,2	50,8	66,0	79,9	58,3	45,3	236,8	321,2	500,7	349,8
Dez.	44,1	45,3	38,5	121,9	50,8	66,3	79,2	59,8	62,8	241,2	325,5	496,8	349,6
1956 Jan.	44,1	45,3	38,5	121,9	50,8	66,3	80,8	71,9	68,8	243,1	334,2	496,8	350,5
Febr.	44,1	45,3	38,6	122,2	50,8	66,3	80,4	77,5	80,1	245,9	338,3	498,9	348,4
Märs	44,1	45,3	38,6	122,2	50,8	66,1	79,9	85,9	98,9	249,7	334,6	499,0	348,3
April	44,1		38,6		50,8	66,1	80,0	85,4			330,9		
Meßziffern 1950 = 100													
1956 Märs	125,6	117,1	129,1	.	121,5	159,7	208,1	208,0	380,4	138,2	150,4	124,8	134,8

1) Landesdurchschnitt, gebildet aus 200 Gemeinden.- 2) Landesdurchschnitt, gebildet aus 32 Gemeinden.- a) 8 August 1938 - Juli 1939.- b) Aus weniger als 12 Monaten berechnet.

Finnland, Griechenland

noch: Finnland													
noch: A) Einzelhandelspreise wichtiger Waren													
Zeit	Fleisch Hammel- Braten	Hecht	F i s c h			Butter I. Qualität	Schmalz Butter-	Margarine	Käse vollfett	Vollmilch	Eier	Kristall- Zucker	Würfel-
			Felchen gesalzen	Heringe baltische frisch	Heringe baltische gesalzen								
	1 kg									1 Liter	1 kg		
Preise in Finnmark <sup>1)</sup>													
1938 JD	14,1	10,1b)	15,6	4,0	4,0	29,9	15,7	15,0	22,3	1,8	17,4	6,2b)	8,4
1950 JD	191,5	143,90)	213,8c)	59,5	53,9	362,8	155,6	120,1	254,3	20,9	187,8	56,4c)	69,5
1951 JD	252,1	173,8	243,6	75,2	62,0	336,6	153,9	105,1	229,8	22,9	205,4	56,4	69,9
1952 JD	274,6	201,3	299,4	81,7	67,7	442,2	255,6	100,0	307,1a)	25,0	257,9	55,9	69,7
1953 JD	292,2	219,1	292,3	81,6	71,8	439,0	245,7	122,1	306,2	25,1	244,3	56,2	69,7
1954 JD	290,2	226,5	297,5	84,8	67,4	404,5	243,4	197,9	301,4	25,7	218,5	70,4d)	83,9d)
1955 JD	300,8	238,1	334,8	91,1	73,1	346,2	240,4c)	199,4	307,9	21,8	229,6	61,7	75,9
1955 Okt.	308,0	228,5	347,8	111,2	75,0	316,2	241,3	199,6	308,0	21,8	253,4	61,8	76,1
Nov.	301,7	235,2	355,1	121,7	77,1	346,2	242,0	199,7	308,0	21,8	298,5	61,8	76,1
Dez.	301,9	260,1	370,2	115,3	77,2	346,2	240,5	199,9	308,0	21,9	266,3	61,8	76,1
1956 Jan.	304,4	255,4	352,0	122,1	79,0	359,3	.	191,3	302,2	24,0	213,9	61,8	76,1
Febr.	309,3	234,5	367,2	132,6	80,9	398,2	.	200,0	340,3	30,4	211,8	61,8	76,1
März	315,5	268,2	382,8	132,2	91,2	399,1	.	200,0	340,3	30,4	243,0	61,8	76,1
April	315,6			141,7	79,7	400,1	.	200,0		30,3	249,8	61,8	76,1
1956 März	164,8	186,4	179,0	222,2	150,6	110,0	.	166,5	.	145,5	129,4	109,6	109,5
Messziffern 1950 = 100													

noch: Finnland													
noch: A) Einzelhandelspreise wichtiger Waren													
Zeit	Salz	Kaffee geröstet	Dünnbier	Zigaretten	Fein-Seife		Wasch-	Wasch- pulver	Brennholz Nadel- (1 Birken- geschnitten	Petroleum	Elektr. Strom	Gas	Wäsche mangeln
					1/2 kg	1 kg							
	1 kg		2 Liter	1 Pkg.		1 kg	1 Paket		4 m <sup>3</sup>	1 Liter	1 kWh	1 cbm	1 kg
Preise in Finnmark <sup>1)</sup>													
1938 JD	1,0b)	26,6b)	2,9b)	4,3	3,2b)	7,0b)	2,8b)	251,3b)	314,4	1,7b)	3,1b)	1,4b)	3,7b)
1950 JD	10,0c)	660,0	24,2c)	56,0	31,0c)	115,8	31,0c)	3 647,2	3 979,1	16,0c)	11,3c)	14,1	41,1
1951 JD	10,9	751,7	27,0	60,0	37,0	110,4	36,7	6 641,3	7 237,9	17,9	13,0	15,8	48,8
1952 JD	11,2	700,0	28,3	60,0	38,2	110,0	34,3	7 655,9	8 368,7	21,1	13,9	15,8	49,7
1953 JD	11,1	700,0	30,4	60,0	40,1	113,7	33,5	6 803,4	7 521,8	21,1	14,9	15,8	49,8
1954 JD	10,5	700,0	30,8	60,0	40,0	105,0	32,0	6 022,4	6 751,4	21,1	15,0	15,8	50,6
1955 JD	11,0	700,0	31,7	60,0	40,0	105,0	31,9	5 947,5	6 553,2	21,1	15,3	15,8	51,9
1955 Okt.	10,9	700,0	32,2	60,0	40,0	105,0	31,9	6 090,3	6 825,5	21,1	15,5	15,8	52,1
Nov.	11,1	700,0	32,5	60,0	40,0	105,0	31,9	6 165,7	6 898,5	21,1	15,4	15,8	52,3
Dez.	11,1	700,0	33,0	60,0	40,0	105,0	31,9	6 190,5	6 920,2	21,1	15,4	15,8	52,3
1956 Jan.	11,2	700,0	33,3	60,0	40,0	105,0	31,9	6 544,2	7 238,6	21,0	15,4	15,8	52,4
Febr.	11,3	700,0	33,5	60,0	40,0	105,0	31,9	6 587,4	7 370,1	21,0	15,4	15,8	52,5
März	11,3	700,0	33,5	60,0	40,0	105,0	31,9	6 626,9	7 425,5	21,0	15,4	15,9	52,6
April	11,3	700,0	33,3	60,0	40,0	105,0	31,9		7 504,7	21,0	15,4	15,8	
1956 März	113,0	106,1	137,6	107,1	129,0	90,7	102,9	181,7	186,6	131,9	136,3	112,1	128,0
Messziffern 1950 = 100													

noch: Finnland							Griechenland (Athen)										
B) Preisindex der Lebenshaltung <sup>1)</sup>													A) Preisindex der Lebenshaltung				
Zeit	Gesamt	Ernährung	Wohnung	Heizung und Beleuchtung	Bekleidung	Steuern	Sonstiges	Gesamt	Ernährung	Wohnung	Heizung und Beleuchtung	Bekleidung	Ver- schiedenes				
Basis August 1938 - Juli 1939 = 100							Basis 1952 = 100										
1938 JD	.	.	.	.	.	.	.	0,3	0,2	1,5	0,2	0,2	0,3				
1950 JD	911	1 102	215	1 139	1 120	2 143	871	84,5	90,1	46,9	84,1	76,1	81,0				
1951 JD	1 061	1 176	312	1 784	1 582	2 439	1 076	95,1	95,7	75,0	93,9	94,8	98,5				
1952 JD	1 104	1 263	381	2 010	1 421	2 695	1 136	100,0	100,0	100,0	100,0	100,0	100,0				
1953 JD	1 119	1 277	494	1 862	1 380	2 573	1 150	109,0	107,8	175,0	110,5	104,9	107,4				
1954 JD	1 101	1 249	610	1 711	1 336	2 203	1 143	125,4	121,1	180,0	134,0	126,4	128,0				
1955 JD	1 063	1 202	660	1 723	1 184	2 116	1 131	132,6	125,9	255,0	138,9	130,7	141,2				
195 Okt.	1 072	1 213	694	1 782	1 190	1 973	1 135	135,2	127,6	270,0	143,4	131,0	149,6				
Nov.	1 078	1 224	697	1 806	1 191	1 973	1 135	135,5	127,6	270,0	143,5	131,0	150,0				
Dez.	1 079	1 224	697	1 816	1 191	1 973	1 135	136,1	128,4	270,0	143,5	131,0	154,1				
1956 Jan.	1 105	1 241	779	1 912	1 192	1 923	1 150	136,4	128,8	270,0	143,7	131,0	154,3				
Febr.	1 138	1 312	779	1 928	1 193	1 923	1 159	137,2	130,1	270,0	143,7	131,3	154,2				
März	1 146	1 327	779	1 938	1 199	1 923	1 160	137,8	131,0	270,0	143,7	131,6	154,1				
April	1 150	1 334	779	1 947	1 206	1 923	1 162	138,4	132,2	270,0	142,7	131,6	154,7				
Mai								136,5	129,3	270,0	140,4	131,6	153,2				
1956 März	125,8	120,4	362,3	170,1	107,1	89,7	133,2	163,1	145,4	575,7	170,9	172,9	190,2				
Messziffern 1950 = 100																	

1) Landesdurchschnitt, gebildet aus 32 Gemeinden.- a) Ab Januar 1952 Emmentaler.- b) β August 1938 - Juli 1939.- c) Aus weniger als 12 Monaten berechnet.- d) Zucker ab Januar 1954 nicht mehr rationiert.

noch: Griechenland (Athen)													
B) Einzelhandelspreise wichtiger Waren													
Zeit	Brot	Reis	Bohnen	Kartoffeln	Fleisch		Fisch Kabeljau	Butter Koch-	Speiseöl Oliven-	Weichkäse	Zucker	Kaffee	Seife grün
					Rind-	Hammel-							
1 Oka (1,28 kg)													
Preise in Drachmen													
1950 JD	3,20	11,36	5,46	1,90	17,43	27,46	7,58	55,94	14,23	19,24	16,75	67,10	8,02
1951 JD	3,19	12,21	6,51	2,39	18,20	28,24	7,16	53,27	15,77	19,35	17,71	92,88	8,56
1952 JD	3,27	8,69	7,68	2,27	23,41	30,08	8,11	53,62	14,39	20,14	15,33	85,91	8,54
1953 JD	3,54	7,20	9,65	2,30	23,80	27,76	10,31	53,37	17,17	20,97	12,76	82,66	9,81
1954 JD	3,70	9,52	11,85	2,49	27,55	32,86	13,01	59,57	19,08	23,39	12,41	117,81	10,54
1955 JD	3,78	7,59	11,50	2,84	29,35	34,25	14,84	62,44	21,69	24,14	14,26	99,26	11,56
1955 Okt.	3,99	7,21	10,62	3,00	30,59	34,66	15,14	61,00	22,14	24,00	15,36	99,00	11,93
Nov.	3,80	7,07	11,53	2,75	29,87	35,16	14,72	61,00	22,76	24,00	14,78	98,00	12,37
Dez.	3,75	7,49	11,53	3,10	27,00	34,21	14,53	60,73	27,01	24,00	14,40	98,62	14,57
1956 Jan.	3,75	7,71	11,30	3,18	27,14	34,98	14,62	57,42	28,17	24,00	14,38	96,15	14,65
Febr.	3,64	7,72	11,28	3,52	27,25	31,67	14,62	56,50	27,94	24,00	14,30	96,08	14,61
März	3,60	7,69	13,11	4,28	27,26	31,28	14,50	56,50	27,55	23,78	14,20	97,00	14,68
April	3,60	7,67	11,15	4,69	27,39	33,24	14,50	56,50	27,73	24,00	14,26	97,00	14,66
1956 März	112,5	67,7	204,2	225,3	156,4	113,9	191,3	101,0	193,6	123,6	84,8	144,6	183,0
Messziffern 1950 = 100													

Frankreich (Paris)													
A) Einzelhandelspreise wichtiger Waren													
Zeit	Brot <sup>1)</sup> Weizen-, I. Qualität	Mehl I. Qualität	Reis mittlere Qualität	Nudeln	Bohnen weiß getrocknet	Erbsen halbe	Linsen	Karotten	Weißkohl	Blumenkohl	Spinat	Zwiebeln	Lauch
Preise in Francs													
1938 JD	2,8	4,1	5,0	8,6	6,3	4,4	6,4	9,3	.	.	.	.	.
1950 JD	35,4	69,3	151,0	147,0	126,5	83,1	124,9	43,9	36,3	58,0	40,4	52,5	87,0
1951 JD	41,4	86,1	174,1	184,4	128,1	84,8	143,6	54,0	33,5	62,9	54,7	39,1	68,2
1952 JD	49,9	106,4	198,4	227,0	165,9	119,0	184,4	65,3	46,9	78,4	73,2	73,5	105,0
1953 JD	48,0	104,7	202,0	216,0	190,9	119,3	221,0	53,4	44,4	75,0	59,7	77,1	90,5
1954 JD	48,0	104,6	169,9	198,8	166,4	115,6	208,4	59,1	43,3	76,6	57,7	52,0	96,0
1955 JD	48,0	102,5	169,6	191,2	163,3	146,5	156,5	71,4	42,8	87,3	72,8a)	72,9	92,5
1955 Okt.	48,0	101,8	169,8	186,9	151,3	126,9	148,1	61,0	39,2	64,7	78,7	58,4	103,9
Nov.	48,0	101,4	168,6	186,9	149,4	111,2	136,8	59,1	43,2	94,2	85,5	61,1	119,8
Dez.	48,0	101,4	168,3	186,7	150,1	109,8	135,9	57,9	48,2	91,5	92,4	65,6	102,1
1956 Jan.	48,0	101,4	160,7	184,5	145,3	108,4	130,8	69,3	45,1	82,6	89,5	72,4	122,7
Febr.	48,0	101,2	159,9	184,5	143,6	.	127,5	95,4	52,7	124,0	127,4	88,1	341,0
März	48,0	100,4	163,8	168,0	151,8	.	132,9	89,6	83,0	162,2	162,6	124,0	378,0
April	48,0	99,7	158,7	169,1	155,2	.	133,7	91,4	98,8	180,4	89,9	127,2	360,0
1956 März	135,6	144,9	108,5	114,3	120,0	.	106,4	204,1	228,7	314,1	402,5	236,2	434,5
Messziffern 1950 = 100													

noch: Frankreich (Paris)													
noch: A) Einzelhandelspreise wichtiger Waren													
Zeit	Kartoffeln	Salat	Bananen	Orangen	Apfel	Rind- Beefsteak	Hammel- Seitentail	Schweine- Rücken mit Kn.	Fleisch			Pferde- Rumpsteak	Speck fett
									Kalb- Brust	Schweine- Keule	Hammel- Brust mit Kn.		
1 kg													
Preise in Francs													
1938 JD	1,4	.	.	.	.	32,2	12,5	20,5	15,5	27,6	9,4	18,0	14,3
1950 JD	26,8	72,0	121,0	115,0	88,2	537,0	207,8	349,4	274,1	584,9	254,0	413,0	239,8
1951 JD	21,0	93,3	131,9	124,4	99,3	715,0	270,9	506,9	399,4	700,1	317,0	535,0	351,2
1952 JD	23,1	108,6	136,5	129,6	113,6	723,0	283,9	518,6	438,6	785,8	344,0	611,0	348,0
1953 JD	25,4	107,0	144,4	127,9	103,7	723,0	251,0	491,0	388,0	996,0	301,0	601,0	287,0
1954 JD	23,8	166,0	151,3	128,8	122,0a)	689,4	256,8	527,8	366,8	834,6	303,0	570,0	287,7
1955 JD	17,5	150,5	148,8	123,1	117,4a)	730,3	265,3	533,8	365,3	894,4	311,8	591,0	306,1
1955 Okt.	13,6	110,5	150,7	146,4	104,5	746,0	267,0	482,0	365,0	894,0	307,0	599,0	299,0
Nov.	14,4	177,5	141,6	121,9	104,1	740,0	267,0	460,0	359,0	896,0	315,0	601,0	301,0
Dez.	15,2	184,8	125,9	94,5	100,4	734,0	268,0	455,0	362,0	906,0	316,0	596,0	301,0
1956 Jan.	16,5	181,4	180,0	96,4	101,5	760,0	271,0	461,0	382,0	920,0	318,0	594,0	316,0
Febr.	24,9	341,0	199,2	106,8	109,4	748,0	276,0	474,0	397,0	928,0	320,0	586,0	320,0
März	33,3	376,0	144,9	121,6	115,9	763,0	280,0	472,0	377,0	927,0	348,0	589,0	308,0
April	33,3	558,0	178,0	160,5	120,8	779,0	279,0	470,0	378,0	950,0	342,0	588,0	321,0
1956 März	124,3	522,2	119,8	105,7	131,4	142,1	134,7	135,1	137,5	158,5	137,0	142,4	128,4
Messziffern 1950 = 100													

1) Ab Dezember 1951: gleicher Preis für 700 g Phantasiebrot.- a) JD aus weniger als 12 Monaten berechnet.

# Frankreich

noch: Frankreich (Paris)														
noch: A) Einzelhandelspreise wichtiger Waren														
Zeit	Schinken		Schlackwurst Schweine-	Huhn	Kaninchen	Schell-	Fisch Kabeljau gesalzen		Heringe frisch	Schmalz Schweineinl.	Butter frisch	Margarine	Speiseöl Oliven- Erdnuß-	
	Vorder-	Land-					1 kg	1 Liter						
Preise in France														
1938 JD	15,3	39,4	36,0	28,0	15,4	8,4	6,2	-	13,9	30,1	13,5	-	-	8,6
1950 JD	229,0	786,0	959,7	538,9	340,0	164,3	150,5	104,0	296,8	643,0	277,6	314,0	295,0	
1951 JD	332,3	1041,0	1 217,3	606,0	406,0	191,0	160,5	117,1	410,0	705,5	340,2	451,0	329,0	
1952 JD	397,4	943,0	1 344,8	712,0	453,0	212,0	193,3	133,4	359,1	771,1	334,7	392,0	325,0	
1953 JD	349,0	917,0	1 299,2	689,0	394,0	193,5	192,3	132,2	260,0	762,0	321,0	391,0	307,0	
1954 JD	375,2	944,2	1 294,8	691,8	434,0	191,2	191,3	140,0	273,4	706,7	308,3	369,7	289,0	
1955 JD	368,5	982,8	1 318,3	665,1	440,0	204,2	193,0	154,6	308,2	719,9	315,8	386,8	285,2	
1955 Okt.	370,0	989,0	1 325,0	636,0	432,0	205,0	192,8	158,4	305,0	775,0	314,0	391,0	279,0	
1955 Nov.	365,0	989,0	1 324,0	623,0	437,0	198,9	193,1	145,7	305,0	774,0	313,0	407,0	279,0	
1955 Dez.	367,0	988,0	1 325,0	635,0	432,0	208,0	193,5	150,3	307,0	777,0	313,0	417,0	279,0	
1956 Jan.	.	985,0	1 312,0	631,0	431,0	205,0	193,3	168,9	304,0	764,0	312,0	433,0	276,0	
1956 Febr.	.	982,0	1 309,0	617,0	433,0	204,0	193,6	162,7	301,0	769,0	311,0	440,0	276,0	
1956 März	.	978,0	1 314,0	630,0	430,0	204,0	193,3	168,8	304,0	759,0	312,0	450,0	256,0	
1956 April	.	978,0	1 309,0	699,0	431,0	208,0	193,1	171,9	302,0	738,0	312,0	458,0	252,0	
1956 März	.	124,4	130,9	116,9	126,5	124,2	128,4	102,3	102,4	117,9	112,4	144,9	86,8	

noch: Frankreich (Paris)													
noch: A) Einzelhandelspreise wichtiger Waren													
Zeit	Käse		Milch lose	Eier frisch 55 - 60 g	Zucker gemahlen	Schokolade Speise-	Konfitüre Kirchen-	Kaffee geröstet	Bier	Rotwein Tafel- 100	Salz	Weinessig	Seife 72 %
	Camembert	Gruyère											
Preise in France													
1938 JD	5,4	21,4	1,9	13,6	5,2	15,9	15,5	25,0	1,6	3,1	1,8	5,6	6,2
1950 JD	97,3	565,0	36,8	228,2	104,6	371,6	241,0	669,2	29,6	71,4	20,5	75,9	156,8
1951 JD	111,8	599,0	40,2	247,9	109,0	469,5	257,0	889,3	34,8	66,0	51,5	73,8	204,6
1952 JD	119,2	599,0	42,9	276,2	125,8	539,8	283,0	933,1	43,0	72,9	51,0	78,8	155,3
1953 JD	119,8	577,0	41,6	283,2	120,4	533,0	280,0	933,0	44,1	71,6	49,5	78,7	141,6
1954 JD	112,5	534,0	43,5	276,0	115,4	569,1	286,0	1 011,5	44,1	71,7	49,2	79,0	134,0
1955 JD	118,5	539,0	43,2	284,0	112,2	610,4	290,8	987,7	44,1	71,5	47,1	76,2	130,5
1955 Okt.	136,4	548,0	44,0	327,6	109,8	577,0	290,0	976,0	44,1	71,3	46,7	75,5	128,0
1955 Nov.	131,8	564,0	44,0	355,2	110,1	562,0	292,0	971,0	44,1	71,2	46,7	75,4	128,0
1955 Dez.	130,7	565,0	45,0	366,0	110,1	549,0	292,0	968,0	44,1	71,2	46,7	75,4	129,0
1956 Jan.	133,2	568,0	45,0	325,2	108,7	526,0	283,0	956,0	44,1	72,2	45,8	74,2	128,0
1956 Febr.	137,7	572,0	45,0	340,8	109,2	518,0	276,0	936,0	44,1	71,3	46,4	74,2	129,0
1956 März	139,0	573,0	45,0	321,6	99,9	459,0	266,0	940,0	44,2	71,3	46,8	74,2	128,0
1956 April	124,8	569,0	45,0	262,8	99,7	446,0	259,0	932,0	44,4	72,0	46,6	74,9	129,0
1956 März	142,9	101,4	122,3	140,9	95,5	123,5	110,4	140,5	149,3	99,9	228,3	97,8	81,6

noch: Frankreich (Paris)														
noch: A) Einzelhandelspreise wichtiger Waren														
Zeit	Steinkohle halbfett	Rauchfett 1/4 Fett	Briketts	Gas Stadt-	Elektr. Strom Tarif 1	Petroleum	Benzin	B) Index der Verbraucherpreise						
								Gesamt	Ernährung	Heizung und Beleuchtung	Hausrat und Bekleidung	Dienstleistungen	Ver-schiedenes	
Preise in Francs							Basis 1949 = 100							
50 kg			1 cbm		1 kWh		1 Liter							
1938 JD	29,0	29,0	.	1,3	2,0	3,0	2,9	.	.	.	.	.	.	.
1950 JD	501,7	590,0	373,0	16,4	19,1	41,7	46,8	111,2	110,6	109,8	102,0	124,3	106,2	
1951 JD	641,3	695,0	445,0	26,2	21,1	47,2	55,0	130,1	128,6	145,9	121,4	147,4	120,8	
1952 JD	750,5	803,0	582,0	31,1	26,2	49,1	59,6	145,4	140,7	172,5	131,0	176,0	143,5	
1953 JD	767,0	792,0	532,0	31,1	26,4	49,0	61,4	143,7	137,4	171,8	126,5	184,0	143,5	
1954 JD	774,1	786,0	547,0	31,1	26,4	52,0	64,1	143,3	134,9	171,8	126,3	190,4	143,5	
1955 JD	804,0	790,0	544,0	30,4	26,1	51,7	64,2	144,9	135,9	170,2	126,5	198,0	143,5	
1955 Okt.	827,0	801,0	552,0	29,6	25,8	51,7	64,2	146,0	137,5	169,3	126,8	199,0	143,5	
1955 Nov.	827,0	801,0	552,0	29,6	25,8	52,0	64,2	146,1	137,4	170,7	127,1	199,0	143,5	
1955 Dez.	827,0	801,0	552,0	29,6	25,8	52,0	64,2	146,3	137,7	170,7	127,4	199,0	143,5	
1956 Jan.	827,0	801,0	552,0	29,6	25,8	52,0	64,2	146,8	137,8	171,2	127,0	202,0	143,5	
1956 Febr.	827,0	801,0	552,0	29,6	25,8	52,0	64,4	147,9	139,6	171,2	127,5	202,0	143,5	
1956 März	827,0	801,0	552,0	29,6	25,8	52,0	64,8	148,1	139,6	171,2	127,6	203,0	143,5	
1956 April	827,0	801,0	552,0	29,6	25,8	52,2	64,8	147,5	138,3	171,2	127,9	204,0	143,5	
1956 Mai	.	.	.	.	.	.	.	148,6	140,7	159,1	.	.	.	.
1956 März	164,8	145,6	148,0	180,5	135,1	124,7	138,5	133,2	126,2	155,9	125,1	163,3	135,1	

a) Ab Januar 1953 lose.

Großbritannien													
A) Einzelhandelspreise wichtiger Waren													
Zeit	Brot Weiß- 3/4 lb- Laib	Mehl Weizen- einfaches in Beuteln	Grieß in Paketen	Reis Voll-	Makkaroni	Hafer- flocken	Bohnen importierte, getrocknete	Erbsen	Linsen	Weißkohl	Karotten	Kartoffeln	Zwiebeln
	1 3/4 lbs	3 lbs					1 lb					7 lbs	1 lb
Preise in Pence <sup>1)</sup>													
1938 JD	3,94	6,65	3,00 <sup>a)</sup>	3,00	3,00 <sup>a)</sup>	3,50 <sup>a)</sup>	3,00 <sup>a)</sup>	3,00 <sup>a)</sup>	.	1,00 <sup>a)</sup>	1,00 <sup>a)</sup>	5,75	.
1949 April	4,50	11,25	8,00	9,00	9,00	6,50	11,00	10,50	9,00	.	1,75	12,25	5,00
1949 Okt.	5,50	12,00	8,00	9,00	10,00	7,00	10,00	10,50	9,00	5,00	1,75	10,00	4,30
1950 April	5,50	12,00	8,50	9,00	10,00	7,00	10,00	10,50	9,00	4,00	.	12,00	9,00
1950 Okt.	5,50	12,75	8,50	10,00	9,00	7,00	9,00	10,50	9,00	2,60	2,50	10,50	4,20
1951 April	6,00	12,75	9,00	10,00	11,00	8,00	11,00	11,00	12,00	4,00	2,50	12,50	4,00
1951 Okt.	6,00	14,00	9,25	10,00	11,00	9,00	11,00	11,00	14,00	3,00	3,50	12,75	5,30
1952 April	7,50	15,50	10,25	10,00	12,00	10,00	11,00	11,00	16,00	5,00	6,00	15,00	8,00
1952 Okt.	7,50	15,50	12,00	13,00	14,00	10,00	15,00	11,00	16,00	4,50	4,00	13,00	6,00
1953 April	7,50	15,50	8,00	16,00	10,50	9,00	15,00	12,00	16,00	5,00	4,50	15,50	8,00
1953 Okt.	7,50	18,00	9,00	16,00	10,50	9,00	13,00	10,50	14,00	3,50	2,60	13,50	4,50
1954 April	7,50	17,75	9,00	16,00	11,00	9,00	11,00	10,00	11,00	4,00	3,00	15,50	4,50
1954 Okt.	7,50	16,30	9,70	12,75	12,50	8,25	12,00	11,00	.	.	4,25	12,50	4,70
1955 April	7,50	17,00	8,00	12,00	10,00	8,00	11,00	10,50	11,00	5,00	5,00	16,00	.
1955 Aug.	7,50	17,00	8,00	12,00	12,00	.	14,00	12,00	10,00	4,00	6,00	15,00	6,00
1955 Nov.	7,50	17,00	10,00	9,50	.	10,00	.	10,50	8,50	6,50	5,00	21,00	.
Meßziffern April 1950 = 100													
1955 Nov.	136,4	141,7	117,6	105,6	.	142,9	.	100,0	94,4	162,5	.	175,0	.
noch: Großbritannien													
noch: A) Einzelhandelspreise wichtiger Waren													
Zeit	Rüben weiße	Rind- Braten	Fleisch Schweine- Schmor- Hammel- Braten		Wurst Rinds-	Bacon	Fisch Heringe frisch	Milch frisch	Kondens- Milch	Käse versch. Sorten	Margarine I. Sorte	Bratfett	Eier frisch
					1 lb				1 pint	1 Dose (7/8 pint)	1 lb		1 Stück
Preise in Pence <sup>1)</sup>													
1938 JD	0,75 <sup>a)</sup>	14,50	14,40	10,50	6,00 <sup>a)</sup>	15,50	3,50 <sup>a)</sup>	3,37	3,00	10,75	6,50	5,75	2,00
1949 April	2,50	16,00	18,00	12,00	.	24,00	6,50	5,00	8,00	10,00	9,00	12,00	2,75
1949 Okt.	3,00	20,00	24,00	17,00	.	24,00	6,50	5,00	8,00	14,00	10,00	12,00	3,75
1950 April	4,00	20,00	24,00	17,00	16,50	24,00	6,50	5,00	9,00	14,00	10,00	12,00	3,50
1950 Okt.	2,50	20,00	24,00	17,00	.	26,00	8,00	5,00	9,00	14,00	10,00	12,00	4,00
1951 April	2,50	20,00	24,00	17,00	.	26,00	10,00	5,00	9,00	14,00	10,00	12,00	3,50
1951 Okt.	3,50	22,50	28,00	18,00	18,50	26,00	10,00	5,65	12,00	14,00	14,00	16,00	4,25
1952 April	3,00	22,50	28,00	18,00	22,50	34,00	10,00	6,00	12,00	24,00	14,00	16,00	4,50
1952 Okt.	4,00	28,50	.	20,00	22,50	40,50	10,00	6,50	12,00	26,00	16,00	16,00	4,50
1953 April	3,00	28,50	.	20,00	22,50	40,50	11,50	6,50	.	26,00	16,00	18,00	4,50
1953 Okt.	3,00	31,00	.	20,00	22,50	34,00	8,50	7,00	11,50	26,00	18,00	20,00	5,25
1954 April	2,50	31,00	36,00	20,00	.	34,00	10,50	6,50	.	28,00	18,00	20,00	3,30
1954 Okt.	3,00	28,35	25,50	21,00	21,00	22,00	10,00	7,00	10,00	20,50	18,00	.	4,25
1955 April	.	24,00	.	.	.	18,00	12,00	7,00	10,50	20,00	18,00	16,00	3,50
1955 Aug.	.	30,00	.	.	22,00	.	.	7,00	10,50	22,00	18,00	16,00	4,00
1955 Nov.	5,50	30,00	35,50	.	.	.	10,00	7,00	10,50	18,00	18,00	18,00	4,50
Meßziffern April 1950 = 100													
1955 Nov.	137,5	150,0	147,9	.	.	.	153,8	140,0	116,7	.	180,0	150,0	128,6
noch: Großbritannien													
noch: A) Einzelhandelspreise wichtiger Waren					B) Preisindex der Lebenshaltung <sup>2)</sup>								
Zeit	Äpfel Koch-	Marmelade Pflaumen-	Zucker granuliert	Tee Konsum-	Gesamt	Ernährung <sup>3)</sup>	Genuß- mittel <sup>4)</sup>	Wohnung <sup>5)</sup>	Heizung und Beleuchtung	Hausrat	Bekleidung	Dienst- leistungen	Ver- schiedenes
	1 lb				Basis 15. Januar 1952 = 100 <sup>b)</sup>								
Preise in Pence <sup>1)</sup>													
1938 JD	1,50 <sup>a)</sup>	5,50	2,50	27,50	.	.	.	.	.	.	.	.	.
1950 JD	5,40 <sup>a)</sup>	14,00	5,00	40,00	86,1	82,0	96,9	97,0	83,2	82,2	81,4	87,5	82,4
1951 JD	5,30 <sup>a)</sup>	14,75	5,50	42,50	94,0	91,0	98,0	99,1	91,4	96,7	94,0	95,2	91,4
1952 JD	4,00 <sup>a)</sup>	15,25	6,25	49,25	102,6	105,4	100,7	102,2	101,7	98,6	97,7	105,8	102,5
1953 JD	3,50 <sup>a)</sup>	12,50	7,33	53,58	105,8	111,3	101,2	107,7	106,8	96,1	95,6	108,2	100,9
1954 JD	3,85 <sup>a)</sup>	11,50 <sup>a)</sup>	7,50 <sup>a)</sup>	66,00 <sup>a)</sup>	107,7	114,2	101,6	111,7	111,3	95,3	95,3	110,6	100,0
1955 JD	.	.	.	.	112,6	122,8	102,8	115,0	117,6	96,8	96,5	115,1	101,9
1955 Okt.	.	.	.	.	114,4	125,9	103,1	116,4	121,6	97,6	96,5	116,8	103,7
1955 Nov.	.	11,50	7,50	52,00	116,2	128,0	103,1	116,8	125,7	100,9	97,4	117,1	106,2
1955 Dez.	.	.	.	.	116,2	127,1	103,1	116,7	127,5	101,6	98,3	117,6	106,5
1956 Jan.	.	.	.	.	115,8	125,4	103,1	117,9	127,6	102,5	98,7	119,1	106,6
1956 Febr.	.	.	.	.	100,0	99,6	100,0	100,4	100,0	100,1	100,2	100,1	101,1
1956 März	.	.	.	.	101,3	102,9	100,0	100,5	100,0	100,3	100,4	101,4	101,1
1956 April	.	.	.	.	102,7	106,0	100,0	102,9	100,1	101,0	100,5	101,8	101,5
1956 Mai	.	.	.	.	102,5	104,2	100,7	102,7	98,0	101,2	100,4	102,1	101,6
Meßziffern 1950 = 100													

1) Vorkriegspreise = LD aus 630 Gemeinden. Von April 1949 bis April 1954 festgesetzte Verbraucher-Höchstpreise für England und Wales. Ab Oktober 1954 arithmetisches Mittel aus den Preisen in Birmingham, Oxford und London.- 2) Landesdurchschnitt aus etwa 200 Gemeinden.- 3) Ohne Genußmittel.- 4) Ab Februar 1952 nur Getränke.- 5) Hierte einchl. Gebühren und Steuern.- a) 1936.- b) Preisindex ab 1952 mit Vorjahren nur bedingt vergleichbar, da verändertes Wägungsschema. Ab Februar 1956 neuer Preisindex, Basis 17. Januar 1956 = 100.- c) Oktober.



# Irland, Island

I r l a n d															
A) Einzelhandelspreise wichtiger Waren															
Zeit	Brot	Mehl	Hafer-	Weißkohl	Kartoffeln	Orangen	F l e i s c h				Wurst	Bacon			
	Weizen-						Lende	Rind- Pökelbrust	Schweine- Schulter	Hammel- Halbstück	Schweine-	durch- wachsen-			
	2 lbs	14 lbs		1 lb	14 lbs		1 lb								
Preise in Pence <sup>1)</sup>															
1938 Nov.	2,60	32,50	.	.	9,55	.	14,35	.	13,00	14,33	8,35	.	16,35		
1950 JD	6,25	34,25	94,50	.	27,00	.	28,50	16,75	23,75	29,75	20,63	26,19	37,15		
1951 JD	6,44	34,25	106,00	.	24,25	.	30,38	17,94	29,31	32,00	21,56	30,70	42,19		
1952 JD	7,94	39,31	103,19	.	24,38	.	32,81	20,00	36,94	34,81	23,50	31,75	46,19		
1953 JD	9,50	54,38	98,38	.	25,56	12,38	37,38	22,56	38,63	37,25	25,50	31,69	47,50		
1954 JD	9,13	51,38	102,13	.	27,63	11,75	39,63	23,00	40,19	37,50	26,06	31,13	46,06		
1955 JD	9,00	50,44	106,06	6,69	35,94	11,94	44,63	25,31	40,31	39,81	27,63	30,06	45,00		
1955 Febr.	9,00	50,25	105,25	6,75	35,25	11,50	43,50	24,50	39,75	39,50	28,00	28,75	43,50		
Mai	9,00	50,50	106,00	6,50	37,00	11,75	45,50	26,00	39,75	40,25	28,50	29,00	46,00		
Aug.	9,00	50,50	106,50	5,75	37,50	12,50	45,00	25,50	40,25	40,00	27,00	29,50	44,25		
Nov.	9,00	50,50	105,50	5,75	34,00	12,75	44,50	25,25	41,50	39,50	27,00	33,00	46,25		
1956 Febr.	9,00	50,50	105,25	6,00	34,50	12,50	44,00	24,50	41,00	39,00	25,25	33,00	46,50		
1956 Febr.	144,0	147,4	111,4	.	127,8	.	Meßziffern 1950 = 100		154,4	146,3	172,6	151,1	122,4	126,0	125,2
noch: I r l a n d															
noch: A) Einzelhandelspreise wichtiger Waren															
Zeit	Bacon	Schinken	Fisch	Schmalz	Butter	Margarine	Käse	Milch	Eier	Zucker	Tee	Marmelade			
	Schulter- stück	gekocht	Kabeljau Filet geräuchert	Schweine-	Molkerei-			frisch		gewöhnlich	gute Qualität	Erdbeer-			
	1 lb							1 quart	12 Stück	1 lb					
Preise in Pence <sup>1)</sup>															
1938 Nov.	.	.	12,66	16,33	17,00	8,66	16,00	5,00	30,00	3,18	.	37,80			
1950 JD	22,30	.	26,63	14,00	32,00	18,00	25,88	8,31	42,50	4,00	.	32,00	20,50		
1951 JD	26,40	.	27,00	14,00	34,50	23,00	26,88	8,75	47,56	4,00	.	32,00	21,25		
1952 JD	29,19	.	27,13	17,75	41,00	19,81	30,19	9,93	54,00	5,25	.	47,31	21,81		
1953 JD	29,81	77,40a)	30,50	19,50	49,00	18,94	31,69	10,31	52,88	6,88	.	61,92a)	20,94		
1954 JD	29,13	74,25	31,81	19,19	48,75	19,00	33,81	10,88	48,13	7,00	58,75a)	73,25a)	21,00		
1955 JD	30,75	77,19	31,94	21,56	45,00	19,00	34,25	10,75	53,19	7,00	65,75	80,31	21,25		
1955 Febr.	28,50	71,00	31,75	20,25	45,00	19,00	34,00	11,50	40,25	7,00	59,50	74,25	20,75		
Mai	31,75	74,00	31,25	22,25	45,00	19,00	34,25	10,00	34,50	7,00	59,75	74,25	20,75		
Aug.	30,50	81,75	32,00	22,50	45,00	19,00	34,50	10,25	53,50	7,00	59,75	74,25	21,50		
Nov.	32,35	82,00	32,75	21,25	45,00	19,00	34,25	11,25	84,50	7,00	84,00	99,25	22,00		
1956 Febr.	33,00	78,75	32,00	20,75	45,00	19,00	34,50	11,75	45,00	7,00	85,00	99,75	22,25		
1956 Febr.	148,0	.	120,2	148,2	140,6	105,6	133,3	141,4	105,9	175,0	.	311,7	108,5		
noch: I r l a n d															
B) Preisindex der Lebenshaltung <sup>1)</sup>							I s l a n d (Reykjavik)								
Zeit	Gesamt	Ernährung	Wohnung	Heizung und Beleuchtung	Bekleidung	Ver- schiedenes	Gesamt	Ernährung	Wohnung	Heizung und Beleuchtung	Bekleidung	Ver- schiedenes			
	Basis August 1953 = 100						Basis März 1950 = 100								
1950 JD	80,8	77,8	.	83,6	84,7	.	107	114	106	.	116	.			
1951 JD	87,2	83,3	.	94,3	99,2	.	141	148	107	159	166	144			
1952 JD	94,8	92,3	.	99,2	101,0	.	158	165	239	111	193	167			
1953 JD	99,8	99,4	.	100,6	100,1	.	157	164	213	112	204	171			
1954 JD	100,1	100,1	103,0	99,9	100,0	100,3	159	164	217	113	207	190			
1955 JD	102,7	103,6	105,2	103,2	100,3	102,0	165	171	214	117	234	185			
1955 Febr.	101,2	101,5	105,0	100,6	100,0	100,7	161	166	217	116	228	189			
Mai	102,0	102,7	105,6	103,2	100,2	100,9	162	166	216	116	230	191			
Aug.	102,7	104,0	105,8	104,2	100,2	101,2	165	167	208	118	237	196			
Nov.	105,0	106,0	108,5	104,8	100,8	104,8	173	183	213	118	239	188			
1956 Febr.	105,5	105,6	108,9	109,0	101,2	105,6	176	185	215	119	250	196			
Mai							181	191	227	119	255	208			
1956 Febr.	130,6	135,7	.	130,4	119,5	.	Meßziffern 1950 = 100		164,5	162,3	.	112,3	174,1		

1) LD aus 120 Gemeinden.- a) JD aus weniger als 4 Quartalen berechnet.

Italien													
A) Einzelhandelspreise wichtiger Waren													
Zeit	Brot Weizen-	Mehl	Makkaroni	Reis	Bohnen	Kartoffeln	Fleisch Rind-	Schweine-	Speck	Schinken	Salami-	Wurst Mett-	Fisch frisch
1 kg													
Preise in Lire <sup>1)</sup>													
1938 JD	1,9	1,9	2,8	1,9	2,0	0,5	10,9	11,4	10,0	24,9	17,6	12,8	7,5
1950 JD	95,5	104,8	144,0	114,8	139,6	46,5	756,3	767,6	457,2	1 597,0	1 330,9	924,8	409,6
1951 JD	96,0	106,9	145,9	120,3	173,4	43,6	868,5	867,8	600,9	1 765,2	1 420,9	871,5	450,1
1952 JD	101,8	109,8	149,0	125,6	170,8	43,5	939,2	901,0	517,8	1 882,5	1 478,3	886,3	480,4
1953 JD	107,0	113,9	154,1	130,0	176,2	48,2	902,3	842,8	402,3	1 893,3	1 460,8	862,8	500,1
1954 JD	109,0	115,7	156,0	130,0	160,4	43,6	906,3	862,3	484,8	1 897,5	1 461,6	855,2	513,0
1955 JD	110,0	116,0	159,0	130,0	155,1	44,0	959,4	889,9	508,3	2 037,3	1 494,8	848,4	548,3
1955 Okt.	110,0	116,0	159,0	130,0	156,0	40,0	969,0	881,0	499,0	2 092,0	1 502,0	849,0	549,0
1955 Nov.	110,0	116,0	159,0	130,0	157,0	42,0	972,0	883,0	502,0	2 100,0	1 503,0	850,0	546,0
1955 Dez.	110,0	116,0	159,0	130,0	157,0	44,0	975,0	882,0	505,0	2 115,0	1 505,0	850,0	577,0
1956 Jan.	110,0	116,0	159,0	130,0	156,0	47,0	975,0	881,0	509,0	2 123,0	1 504,0	850,0	578,0
1956 Febr.	110,0	116,0	159,0	130,0	156,0	60,0	976,0	880,0	508,0	2 126,0	1 505,0	850,0	588,0
1956 März	110,0	116,0	159,0	130,0	157,0	72,0	976,0	881,0	508,0	2 132,0	1 504,0	848,0	588,0
1956 April	110,0	116,0	159,0	130,0	158,0	82,0	977,0	882,0	507,0	2 138,0	1 507,0	847,0	589,0
1956 März	115,2	110,7	110,4	113,2	112,5	154,8	129,0	114,8	111,1	133,5	113,0	91,7	143,6
Messziffern 1950 = 100													
noch: Italien													
noch: A) Einzelhandelspreise wichtiger Waren													
Zeit	Fisch Stockgetrocknet	Schmalz	Butter	Speiseöl Oliven-	Käse Parmesan	Milch frisch	Eier	Zucker	Marmelade	Kaffee geröstet	Wein	Toiletten-	Seife <sup>2)</sup> Wasch-
1 kg													
Preise in Lire <sup>1)</sup>													
1938 JD	4,1	9,4	14,9	7,7	13,5	1,2	0,5	6,7	5,8	31,0	2,1	.	.
1950 JD	317,6	444,4	1 132,0	452,8	1 171,4	69,2	30,6	262,7	301,0	1 577,4	93,2	1 000,0	256,0
1951 JD	308,4	550,0	1 148,3	522,3	998,0	70,4	33,1	264,0	289,7	1 789,3	97,4	1 183,0	300,0
1952 JD	328,6	486,1	1 202,9	457,0	962,2	73,6	33,5	263,7	285,8	1 817,0	98,6	1 050,0	229,0
1953 JD	334,2	486,1	1 201,1	485,5	1 098,1	78,3	34,9	263,0	286,7	1 825,4	109,8	1 006,0	211,0
1954 JD	340,8	443,8	1 152,8	482,3	1 172,1	79,5	33,8	263,0	291,1	2 164,1	123,2	804,0	211,0
1955 JD	353,6	464,4	1 179,3	556,1	1 124,3	80,0	33,6	263,0	296,3	2 058,2	125,0	694,5	220,6
1955 Okt.	351,0	459,0	1 185,0	589,0	1 102,0	80,0	40,0	263,0	297,0	2 100,0	125,0	694,0	220,0
1955 Nov.	351,0	462,0	1 189,0	630,0	1 091,0	80,0	43,9	263,0	297,0	2 171,0	125,0	694,0	225,0
1955 Dez.	351,0	466,0	1 201,0	736,0	1 080,0	80,0	44,0	263,0	298,0	2 176,0	125,0	694,0	226,0
1956 Jan.	350,0	468,0	1 203,0	802,0	1 068,0	80,0	38,0	263,0	297,0	2 193,0	125,0	694,0	228,0
1956 Febr.	350,0	467,0	1 192,0	882,0	1 057,0	80,0	39,0	263,0	297,0	2 193,0	125,0	694,0	228,0
1956 März	350,0	468,0	1 191,0	902,0	1 046,0	80,0	36,0	263,0	297,0	2 195,0	125,0	695,0	228,0
1956 April	350,0	468,0	1 180,0	904,0	1 038,0	80,0	30,0	263,0	297,0	2 196,0	125,0	692,0	228,0
1956 März	110,2	105,3	105,2	199,2	89,3	115,6	117,6	100,1	98,7	139,2	134,1	69,5	89,1
Messziffern 1950 = 100													
noch: Italien													
noch: A) Einzelhandelspreise wichtiger Waren							B) Preisindex der Lebenshaltung <sup>1)</sup>						
Zeit	Holzkohle	Ansugs- Wolle	Baumwoll- stoff Nessel	Strick- wolle	Damen- strümpfe Nylon	Schuhe Herren-	Teller flach	Gesamt	Ernährung	Wohnung	Heizung und Beleuchtung	Bekleidung	Ver- schiedenes
100 kg													
Preise in Lire <sup>2)</sup>													
1938 JD	.	.	.	.	.	.	.	100	100	100	100	100	100
1950 JD	3 506	2 933 <sup>a)</sup>	314	5 580	988	5 932	161	4 849	5 877	730	3 480	5 742	9 610
1951 JD	3 784	3 300 <sup>a)</sup>	417	7 005	969	6 249	163	5 320	6 279	1 232	3 746	6 475	9 248
1952 JD	4 395	2 763	362	5 938	846	6 158	158	5 546	6 541	1 565	4 031	6 415	9 501
1953 JD	4 465	5 238	225	5 445	781	5 980	129	5 654	6 680	1 720	4 091	6 224	9 549
1954 JD	4 411	5 419	221	5 538	703	5 776	116	5 806	6 875	1 826	4 074	6 308	9 640
1955 JD	4 454	5 402	225	5 441	657	5 683	113	5 969	7 059	2 088	4 075	6 287	9 764
1955 Okt.	4 464	5 391	223	5 350	640	5 647	112	5 991	7 047	2 276	4 097	6 273	9 780
1955 Nov.	4 464	5 391	221	5 310	641	5 647	112	6 012	7 075	2 292	4 092	6 266	9 795
1955 Dez.	4 464	5 391	220	5 310	641	5 647	112	6 057	7 138	2 334	4 085	6 270	9 810
1956 Jan.	4 461	5 391	220	5 310	638	5 647	112	6 110	7 136	2 620	4 079	6 265	9 826
1956 Febr.	4 461	5 383	222	5 280	628	5 626	112	6 233	7 265	2 620	4 097	6 263	9 825
1956 März	4 461	5 365	222	5 270	628	5 608	112	6 254	7 375	2 644	4 094	6 262	9 841
1956 April	4 461	5 347	222	5 270	628	5 585	112	6 292	7 433	2 644	4 089	6 264	9 858
1956 März	127,2	182,9	70,7	94,4	63,6	94,5	69,6	129,0	125,5	362,2	117,6	109,1	60,8
Messziffern 1950 = 100													

1) Landesdurchschnitt aus 65 Gemeinden, ab 1954 aus 131 Gemeinden. - 2) Preise in Mailand. - a) JD aus weniger als 12 Monaten.

# Jugoslawien

Jugoslawien													
A) Einzelhandelspreise wichtiger Waren													
Zeit	Brot Misch-	Mehl halbweiß	Reis	Bohnen	Karotten	Zwiebeln	Kartoffeln mittlere Qualität	Äpfel Tafel-	Rind-	Fleisch frisch	Schweine-geruchert	Speck	Fisch Karpfen
1 kg													
Preise in Dinar <sup>1)</sup>													
1938 JD	3,2	3,4	6,5	3,5	1,8	2,5	1,3	3,5	9,5	13,0	21,0	16,5	10,0
1951 JD	71,0	92,0	452,0	80,0	26,6	51,0	23,0	31,3	144,0	203,0	351,0	441,0	106,0
1952 JD	36,9	41,7	275,0	64,3	24,5	32,5	23,6	39,5	146,0	173,0	272,0	258,0	110,0
1953 JD	34,7	62,4	310,0	113,4	46,9	29,0	25,1	37,0	164,7	208,8	286,8	291,0	129,3
1954 JD	31,5	38,8	222,0	80,2	32,0	24,6	16,1	45,5	201,1	231,4	295,3	297,0	143,6
1955 JD	39,4	61,5	208,7	65,4	46,6	32,9	24,1	61,9	232,8	280,5	359,1	363,5	156,3
1955 Okt.	44,4	70,0	203,0	60,0	39,6	26,0	20,9	28,4	240,0	304,0	371,0	393,0	158,0
Nov.	44,4	68,0	208,0	59,0	41,2	28,8	21,2	35,7	229,0	301,0	362,0	411,0	160,0
Dez.	44,4	68,0	206,0	57,0	42,1	30,8	20,0	37,5	225,0	281,0	387,0	421,0	187,0
1956 Jan.	45,2	51,0	210,0	56,0	40,0	33,4	20,0	40,6	221,0	258,0	380,0	412,0	180,0
Febr.	45,2	55,0	207,0	65,0	58,0	43,0	22,4	48,6	224,0	261,0	330,0	409,0	178,0
März	45,2	55,0	205,0	56,0	62,0	54,0	23,1	56,0	229,0	268,0	380,0	408,0	172,0
April	45,2	56,0	199,0	57,0	64,0	68,0	23,2	57,0	230,0	269,0	380,0	404,0	157,0
Mai	45,2	59,0	191,0	56,0	88,0	89,0	23,2	65,0	236,0	273,0	377,0	394,0	155,0

noch: Jugoslawien													
noch: A) Einzelhandelspreise wichtiger Waren													
Zeit	Huhn lebend ca. 1,5 kg	Schmalz Schweine-	Butter frisch gute Qualität	Speiseöl	Käse halbfett	Milch	Eier	Zucker	Marmelade Misch-frucht-gezuckert	Bienen-honig	Lagerbier	Wein mittlere Qualität	Schnaps Pflaumen-über 40 %
1 kg				1 Liter		1 Stück		1 kg		1/2 Liter		1 Liter	
Preise in Dinar <sup>1)</sup>													
1938 JD	15,5	15,0	25,0	16,5	9,3	2,3	0,6	13,2	13,0	17,2	4,5	7,0	25,3
1951 JD	243,0	381,0	497,0	402,0	181,0	32,2	13,8	407,0	169,0	479,0	18,0	114,0	293,0
1952 JD	269,0	191,0	396,3	193,4	137,3	27,5	11,8	150,0	107,0	256,0	25,9	78,0	220,0
1953 JD	287,6	216,7	461,5	224,0	142,3	31,4	14,9	145,0	124,2	274,0	41,1	116,4	295,0
1954 JD	320,9	224,0	457,8	230,0	145,1	32,6	15,4	144,6	111,8	265,6	38,9	112,2	254,8
1955 JD	364,3	283,3	586,3	280,5	191,4	37,0	16,8	144,6	142,7	334,9	40,9	122,8	283,5
1955 Okt.	383,0	354,0	594,0	336,0	200,0	38,9	20,5	145,0	151,0	356,0	42,4	121,0	304,0
Nov.	377,0	359,0	633,0	340,0	218,0	39,6	22,4	145,0	151,0	368,0	42,4	138,0	305,0
Dez.	369,0	356,0	668,0	342,0	226,0	39,7	22,5	145,0	151,0	382,0	42,4	139,0	307,0
1956 Jan.	348,0	361,0	675,0	342,0	223,0	40,8	18,1	145,0	151,0	.	44,2	128,0	307,0
Febr.	364,0	351,0	647,0	340,0	216,0	41,0	19,2	145,0	151,0	.	45,3	124,0	309,0
März	378,0	347,0	624,0	341,0	214,0	41,2	15,9	145,0	152,0	.	45,3	124,0	309,0
April	373,0	338,0	620,0	340,0	211,0	40,9	13,3	145,0	149,0	.	46,4	123,0	311,0
Mai	393,0	335,0	626,0	337,0	208,0	40,6	13,6	145,0	144,0	.	45,1	124,0	315,0

noch: Jugoslawien													
noch: A) Einzelhandelspreise wichtiger Waren													
Zeit	Seife Toiletten-	Seife Wasch-	Brennholz III. Klasse	Petroleum	Elektr. Strom Licht-	Braunkohle	Arbeits-anzug	Oberhemd Baumwoll-	Socken Herren-	Damenstrümpfe Nylon	Baumwoll-	Arbeits-stiefel Herren-	Damenschuhe
1 kg		1 Ster		1 Liter		1 kWh		1 000 kg		1 Stück		1 Paar	
Preise in Dinar <sup>1)</sup>													
1938 JD	65,0	11,0	112	7,0	4,9	206	131	32	6,0	.	10,0	120	130
1951 JD	979,0	319,0	1 588	68,0	8,0	1 229	3 242	1 276	198,0	2 001	315,0	2 863	2 298
1952 JD	647,0	167,0	1 985	90,0	15,9	3 520	3 123	1 031	167,0	1 712	301,0	2 360	2 021
1953 JD	663,0	165,0	1 479	85,0	14,7	1 984	2 811	1 194	160,0	1 336	279,0	2 691	2 123
1954 JD	631,6	158,8	2 257	101,0	11,6	1 959	2 399	1 097	120,5	943	202,3	2 741	1 979
1955 JD	622,9	158,8	2 654	93,2	11,7	2 035	2 746	1 254	135,3	972	210,8	2 952	2 111
1956 Okt.	612,0	159,0	2 737	92,0	11,7	2 107	2 805	1 297	132,0	966	109,0	2 983	2 142
Nov.	607,0	159,0	2 951	92,0	11,7	2 141	2 800	1 293	131,0	967	207,0	2 983	2 136
Dez.	630,0	160,0	2 951	92,0	11,7	2 146	2 797	1 293	133,0	952	206,0	2 983	2 159
1956 Jan.	630,0	161,0	2 956	92,0	11,7	2 090	2 806	1 281	137,0	959	209,0	2 983	2 139
Febr.	630,0	161,0	2 783	92,0	11,7	2 128	2 837	1 279	137,0	964	211,0	2 983	2 139
März	630,0	160,0	2 802	95,0	11,7	2 139	2 746	1 273	140,0	967	211,0	2 983	2 139
April	573,0	156,0	2 771	101,0	11,7	2 545 <sup>a)</sup>	2 609	1 245	139,0	968	216,0	2 950	2 294
Mai	563,0	157,0	2 827	104,0	11,7	2 545	2 698	1 212	140,0	1 002 <sup>a)</sup>	208,0 <sup>a)</sup>	2 950	2 358 <sup>a)</sup>

1) Landesdurchschnitt aus 51 Gemeinden, ab Januar 1953 aus 20 Städten.- a) Infolge Qualitäts- bzw. Sortenänderung mit Vorzeichen nur bedingt vergleichbar.

noch: Jugoslawien													
noch: A) Einzelhandelspreise wichtiger Waren													
Zeit	Stoff		Bettleinen gebleicht 140 cm br.	Anzugstoff Kammgarn	Steppdecke Satin	Küchentisch Tanne	Küchenherd emailliert	Kochtopf 2 Liter	Suppen- teiler weiß	Trinkglas Wasser-	Glühbirne 25 Watt	Schuh- besohlung Herren-	Haar- schnitt
	Leinen- einfache Qualität	Kattun											
Meter						1 Stück					1 Paar	1 mal	
Preise in Dinar <sup>1)</sup>													
1938 JD	7,0	7,0	21,3	153	140	162	1 088	12,0	6,5	2,8	12,7	29,0	4,8
1951 JD	475,0	643,0	1 036,0	5 835	6 101	-	-	386,0	141,0	60,0	153,0	545,0	16,7
1952 JD	346,0	454,0	825,0	4 804	5 365	2 358	18 058	317,0	94,0	54,0	209,0	600,0	27,0
1953 JD	283,0	357,0	719,0	4 810	4 628	2 535	15 272	305,0	76,0	40,8	187,0	620,0	29,8
1954 JD	231,4	287,3	592,0	4 217	4 017	2 809	15 087	298,5	78,1	33,3	121,7	618,5	36,3
1955 JD	257,8	336,4	613,0	4 393	4 258	3 553	15 468	290,6	90,6	30,9	107,3	625,7	41,5
1955 Okt.	258,0	340,0	603,0	4 467	4 257	3 732	15 378	288,0	95,0	30,4	106,0	629,0	43,4
Nov.	258,0	340,0	614,0	4 461	4 296	3 732	15 372	288,0	95,0	31,1	106,0	632,0	45,2
Dez.	258,0	340,0	612,0	4 463	4 288	3 688	15 262	288,0	95,0	30,4	105,0	633,0	44,1
1956 Jan.	260,0	331,0	614,0	4 463	4 264	3 697	15 176	291,0	92,0	30,8	104,0	635,0	44,3
Febr.	260,0	331,0	624,0	4 463	4 313	3 717	15 227	291,0	92,0	30,8	104,0	639,0	45,2
März	257,0	331,0	626,0	4 453	4 265	3 675	15 261	292,0	92,0	31,4	104,0	644,0	45,3
April	233,0 <sup>a)</sup>	341,0 <sup>a)</sup>	688,0 <sup>a)</sup>	4 811 <sup>a)</sup>	4 365	3 527	15 058 <sup>a)</sup>	303,0	158,0 <sup>a)</sup>	26,0 <sup>a)</sup>	104,0	706,0 <sup>a)</sup>	48,0
Mai	232,0	323,0	689,0	4 824	4 328	3 468 <sup>a)</sup>	15 009	300,0	158,0	26,0	106,0	705,0	47,0

noch: Jugoslawien													
noch: A) Einzelhandelspreise wichtiger Waren						B) Preisindex der Lebenshaltung <sup>1)</sup>							
Zeit	Dauerwelle	Kassabnd	Kino- vorstellung	Theater- vorstellung	Gesamt	Ernährung	Genussmittel	Wohnung	Heizung und Beleuchtung	Hausrat	Bekleidung	Dienst- leistungen	Bildung und Unter- haltung
Preise in Dinar <sup>1)</sup>													
1938 JD	59,8	3,2	7,0	13,0	.	.	90	50	72	.	.	56	52
1951 JD	212,0	21,0	23,5	50,0	124	148	90	50	72	123	125	56	52
1952 JD	299,0	29,9	42,0	60,0	95	93	89	58	114	94	103	88	89
1953 JD	323,0	27,3	37,7	58,0	100	100	100	100	100	100	100	100	100
1954 JD	358,1	28,0	40,9	70,0	98	100	96	113	106	96	84	112	106
1955 JD	396,4	30,4	41,5	73,0	111	119	105	131	114	99	90	124	103
1955 Okt.	406,0	30,8	42,0	79,0	114	122	111	132	117	99	91	128	110
Nov.	406,0	31,3	41,3	79,0	113	120	114	132	122	99	91	130	110
Dez.	407,0	31,2	41,3	79,0	114	122	114	132	122	99	91	130	110
1956 Jan.	407,0	31,2	41,9	80,0	113	121	113	132	120	99	91	130	110
Febr.	407,0	31,4	49,1	80,0	115	124	113	132	119	100	91	131	113
März	409,0	31,4	49,1	80,0	116	125	113	138	119	100	91	132	113
April	440,0	31,9	50,0	85,0	117	127	113	138	119	100	91	133	113
Mai	444,0	31,9	50,0	96,0	121	135	113	158	121	100	91	134	114

Luxemburg													
A) Einzelhandelspreise wichtiger Waren													
Zeit	Brot Weizen-	Mehl	Reis	Makaroni verpackt	Bohnen weiß getrocknet	Erbsen halbe	Kartoffeln	Rind- Braten	Fleisch		Speck geräuchert	Wurst Schweine- Koch-	
									Schweine- Kotelett	Kalb- Braten			
1 kg							100 kg	1 kg					
Preise in Francs <sup>2)</sup>													
1938 JD	2,40	.	.	6,11	.	3,21	51,16	11,80	14,12	15,00	9,63	.	.
1950 JD	7,00	7,25	13,93	18,54	12,64	13,19	196,25	46,00	52,49	70,55	36,39	90,06	49,95
1951 JD	7,00	7,25	13,92	19,09	12,83	13,52	199,52	46,00	57,00	71,11	37,28	93,31	52,17
1952 JD	7,00	7,25	15,32	21,94	14,10	14,86	223,35	46,00	60,75	71,38	39,81	95,79	54,91
1953 JD	7,00	7,25	18,88	23,62	15,63	15,59	223,54	46,00	61,00	71,48	39,90	95,95	56,06
1954 JD	7,00	7,25	18,46	23,88	16,36	15,96	217,78	46,00	61,00	71,54	39,81	95,64	57,08
1955 JD	7,00	7,25	16,20	23,83	17,22	17,76	209,81	46,00	61,00	71,65	39,75	95,95	57,56
1955 Okt.	7,00	7,25	15,87	23,82	17,42	17,85	199,46	46,00	61,00	71,65	39,63	96,00	57,57
Nov.	7,00	7,25	15,84	23,82	17,11	17,83	198,62	46,00	61,00	71,65	39,43	95,94	57,46
Dez.	7,00	7,25	15,75	23,82	17,15	17,53	198,62	46,00	61,00	71,65	39,41	95,78	57,58
1956 Jan.	7,00	7,25	15,78	23,82	17,14	17,27	198,62	46,00	61,00	71,65	39,41	95,78	57,58
Febr.	7,00	7,25	15,84	23,82	17,07	17,21	199,62	46,00	61,00	71,65	39,30	95,78	57,58
März	7,00	7,25	15,90	23,83	17,12	16,86	198,62	46,00	61,00	71,65	39,24	95,78	57,67
1956 März	100,0	100,0	114,1	128,5	135,4	127,8	101,2	100,0	116,2	101,6	107,8	106,4	115,5

1) Landesdurchschnitt aus 51 Gemeinden, ab Januar 1953 aus 20 Gemeinden.- 2) Landesdurchschnitt aus 9 Gemeinden.- a) Infolge Qualitäts- bzw. Sortenänderung mit Vorzeichen nur beiläufig vergleichbar.

# Luxemburg, Spanien

noch: Luxemburg													
noch: A) Einzelhandelspreise wichtiger Waren													
Zeit	Schmalz Schweine-	Rinderfett	Butter Land- und Molkerie-	Margarine	Speiseöl Erdnuß-	Käse	Milch	Eier	Zucker gemahlen	Kaffee geröstet	Tabak	Weinessig	Salz
	1 kg				1 Liter		12 Stück	1 kg		1 Liter	1 kg		
Preise in Francs <sup>1)</sup>													
1938 JD	8,13	.	20,61	.	.	.	1,59	8,06	3,32	19,60	.	.	.
1950 JD	26,23	14,27	86,00	24,30	27,35	47,11	4,93	30,87	14,43	72,27	180,00	10,90	2,80
1951 JD	30,95	18,82	80,00	28,57	35,31	44,72	4,93	33,16	14,48	90,20	180,00	10,72	2,91
1952 JD	31,97	19,34	80,00	26,50	27,99	45,19	5,40	35,56	14,61	92,62	180,00	10,72	3,06
1953 JD	31,74	18,04	80,00	24,40	30,60	43,70	5,44	36,02	14,65	97,99	180,00	10,64	3,05
1954 JD	31,52	16,21	83,27	24,67	33,52	43,98	5,47	34,35	14,20	117,93	180,00	10,64	3,03
1955 JD	31,11	15,34	83,98	24,00	26,16	43,98	5,49	34,31	14,07	117,26	180,00	10,51	3,03
1955 Okt.	30,64	15,06	84,00	24,00	25,60	43,90	5,49	39,69	14,21	115,90	180,00	10,50	3,03
Nov.	30,18	14,85	84,00	24,00	25,83	43,92	5,50	41,43	14,19	115,87	180,00	10,50	3,02
Dez.	30,40	14,85	84,00	24,00	25,89	43,92	5,50	41,74	14,18	115,81	180,00	10,50	3,02
1956 Jan.	30,40	14,85	84,00	25,00	26,13	44,07	5,50	41,20	14,09	115,81	180,00	10,50	3,02
Febr.	30,40	14,83	84,00	25,00	26,79	44,15	5,50	33,62	14,05	115,91	180,00	10,50	3,02
März	30,16	14,83	84,00	25,00	27,84	44,15	5,50	41,38	14,07	115,91	180,00	10,50	3,01
1956 März	115,0	103,9	97,7	102,9	101,8	93,7	111,6	134,0	97,5	160,4	100,0	96,3	107,5
Meßziffern 1950 = 100													

noch: Luxemburg													
noch: A) Einzelhandelspreise wichtiger Waren													
Zeit	Seife Haushalts- Riegel zu 400 g	Streich- hölzer	Steinkohle halbfett	Anthrazit	Braunkohle Briketts	Elektr. Strom	Herrenanzug nach Maß 3-teilig	Oberhemd	Unterhemd	Socken Herren-	Schuhe	Schuh- besohlung genagelt	Bettleinen
	1 Stück	1 Paket	100 kg			1 kWh		1 Stück			1 Paar		1 m
Preise in Francs <sup>1)</sup>													
1938 JD	1,61	.	30,65	.	20,54	.	780,57	.	.	.	162,51	.	.
1950 JD	6,14	4,19	92,51	124,26	58,05	3,91	2 731,47	210,38	69,72	43,65	519,08	111,48	72,65
1951 JD	7,48	3,50	94,70	133,73	61,82	3,97	3 316,48	231,82	81,37	53,00	558,12	132,72	93,35
1952 JD	6,16	3,67	107,31	142,41	62,50	4,02	3 401,43	224,45	79,39	51,44	540,32	136,66	86,63
1953 JD	5,42	3,55	113,58	146,88	62,50	4,02	3 392,60	215,28	73,02	47,29	527,96	137,92	76,76
1954 JD	5,38	3,32	116,74	149,79	62,50	4,02	3 401,38	214,11	70,86	46,04	526,98	140,71	74,37
1955 JD	5,51	3,02	117,59	150,64	62,13	4,02	3 416,64	215,11	70,04	45,41	526,42	140,82	74,24
1955 Okt.	5,35	2,99	118,50	151,55	64,00	4,02	3 418,80	214,90	69,86	45,06	525,99	140,88	74,21
Nov.	5,33	2,98	118,50	151,50	64,00	4,02	3 418,80	216,43	69,92	44,78	525,99	140,88	74,21
Dez.	5,32	2,98	118,50	151,55	64,00	4,02	3 418,80	216,43	69,92	44,64	526,49	140,88	74,37
1956 Jan.	5,31	2,98	118,50	151,55	64,00	4,02	3 418,80	216,43	69,92	44,64	526,49	140,88	74,37
Febr.	5,32	2,97	118,50	151,55	64,00	4,02	3 418,80	216,43	69,92	44,67	526,85	140,88	74,37
März	5,33	2,97	118,50	151,55	64,00	4,02	3 418,80	216,43	69,92	44,67	526,85	140,88	74,37
1956 März	86,8	70,9	128,1	122,0	110,2	102,8	125,2	102,9	100,3	102,3	101,5	126,4	102,1
Meßziffern 1950 = 100													

noch: Luxemburg							Spanien						
Zeit	noch: A) EPr. wichtiger Waren		B) Preisindex der Lebenshaltung <sup>1)</sup>				Preisindex der Lebenshaltung <sup>2)</sup>						
	Strick- wolle	Zeitungs- abonnement	Gesamt	Ernährung	Wohnung	Heizung und Beleuchtung	Ver- schiedenes	Gesamt	Ernährung	Wohnung	Hausrat	Bekleidung	Ver- schiedenes
	1 kg	1 Jahr	Basis 1. Januar 1948 = 100				Basis 1940 = 100						
Preise in Francs <sup>1)</sup>													
1938 JD	.	.	34,6	37	31	38	.	.	.	.	.	.	.
1950 JD	319,61	320,00	111,2	120	105	96	87	297,2	323,4	196,3	294,8	336,2	251,8
1951 JD	422,58	350,00	120,4	124	125	101	93	325,2	355,5	194,5	307,9	373,8	276,8
1952 JD	358,93	390,00	122,4	128	124	105	90	318,8	339,6	198,1	320,2	309,3	286,4
1953 JD	350,46	380,00	122,2	129	121	106	86	323,9	340,3	213,5	332,5	433,0	294,2
1954 JD	340,43	380,00	123,4	132	122	107	86	327,9	342,1	216,9	343,1	412,4	305,6
1955 JD	342,51	380,00	123,5	131	122	108	86	341,1	358,6	218,7	353,3	420,4	320,2
1955 Okt.	341,40	380,00	123,8	132	122	109	86	345,2	363,9	219,0	355,7	424,0	322,6
Nov.	338,18	380,00	124,0	132	122	109	86	346,9	366,4	219,0	358,4	424,7	323,0
Dez.	338,18	380,00	124,0	132	122	109	86	347,8	367,6	219,0	356,9	425,2	323,8
1956 Jan.	338,18	380,00	123,9	132	122	109	86	348,2	367,7	219,5	357,4	426,3	325,2
Febr.	338,72	380,00	123,0	130	122	109	86	352,6	374,5	219,6	358,0	427,0	325,4
März	338,52	380,00	124,0	132	122	109	86	355,9	379,5	219,7	358,6	427,4	326,3
1956 März	105,9	118,8	111,5	110,0	116,2	113,5	98,9	119,8	117,3	117,9	125,9	127,1	129,6
Meßziffern 1950 = 100													

1) Landesdurchschnitt aus 9 Gemeinden.- 2) Landesdurchschnitt aus 50 Gemeinden.

Niederlande													
A) Einzelhandelspreise wichtiger Waren													
Zeit	Brot		Bohnen braune	Kartoffeln gelbe	Fleisch Rind-Braten	Fleisch Schweins-Steak	Bier-	Wurst Leber-	Scholle frisch	Fisch Heringe gesalzen	Rinderfett ausgelassen	Margarine I. Qualität	Käse Gaudavollfett
	Roggen-	Weizen-											
	1 kg		500 g				1 kg			1 Stück		1 kg	
Preise in Gulden <sup>1)</sup>													
1938 JDa)	0,17	0,20	0,20	0,08	1,32	1,24	1,03	0,73	.	.	0,91	1,13	0,72
1950 JD	0,38	0,47	0,46	0,13	3,57	3,67	3,80	2,60	0,92	0,13	2,53	1,42	2,77
1951 JD	0,36	0,51	0,41	0,15	3,78	4,38	3,65	2,55	0,98	0,12	2,56	1,93	3,45
1952 JD	0,44	0,53	0,39	0,17	3,83	4,80	3,80	2,50	0,90	0,13	2,46	1,81	3,41
1953 JD	0,46	0,50	0,59	0,18	3,69	4,63	3,60	2,40	0,97	0,14	1,89	1,68	3,36
1954 JD	0,45	0,52	0,69	0,19	3,76	4,83	3,51	2,40	1,09	0,15	1,79	1,62	3,31
1955 JD	0,46	0,51	0,54	0,17	3,73	4,81	3,50	2,43	1,12	0,15	1,67	1,59	3,41
1955 Okt.	0,46	0,51	0,49	0,16	3,68	4,84	3,50	2,40	1,13	0,14	1,60	1,52	3,43
1955 Nov.	0,46	0,51	0,49	0,16	3,69	4,83	3,50	2,50	1,14	0,14	1,60	1,52	3,43
1955 Dez.	0,46	0,51	0,46	0,16	3,71	4,83	3,50	2,50	1,37	0,14	1,60	1,52	3,43
1956 Jan.	0,46	0,51	0,47	0,17	3,79	4,83	3,50	2,50	1,34	0,15	1,60	1,52	3,42
1956 Febr.	0,46	0,51	0,44	0,19	3,89	4,83	3,50	2,50	1,26	0,15	1,60	1,52	3,42
1956 März	0,46	0,51	0,43	0,21	3,95	4,82	3,50	2,50	1,14	0,15	1,60	1,52	3,42
1956 März	121,1	108,5	93,5	161,5	110,6	131,5	92,1	96,2	123,9	115,4	63,2	107,0	123,5
Messziffern 1950 = 100													
noch: Niederlande													
Zeit	noch: A) Einzelhandelspreise wichtiger Waren							B) Preisindex der Lebenshaltung <sup>2)</sup>					
	Vollmilch	Eier I. Sorte	Zucker fein	Schokolade	Marmelade	Kaffee Konsum-	Tee	Gesamt	Ernährung	Wohnung	Bekleidung	Körper- und Gesundheitspflege	Bildung und Unterhaltung
	1 Liter	1 Stück	1 kg	30-33 g	450 g	1 kg		Basis 1951 = 100					
Preise in Gulden <sup>1)</sup>													
1938 JD	0,12	0,05	0,47	.	0,28	1,41	3,06	.	.	.	.	.	.
1950 JD	0,20	0,18	0,75	.	0,68	5,22	8,17	.	.	.	.	.	.
1951 JD	0,20	0,18	0,88	.	0,59	7,68	9,19	100	100	100	100	100	100
1952 JD	0,21	0,20	0,91	0,20	0,63	7,72	6,70	101	103	102	87	105	103
1953 JD	0,23	0,20	0,91	0,20	0,62	7,87	6,47	101	104	102	86	103	102
1954 JD	0,25	0,18	0,82	0,25	0,61	9,34	8,78	105	108	111	87	110	101
1955 JD	0,29	0,19	0,80	0,23	0,64	8,31	9,78	106	110	114	87	111	103
1955 Okt.	0,29	0,22	0,78	0,20	0,65	8,12	8,90	105	108	115	85	111	104
1955 Nov.	0,29	0,23	0,78	0,20	0,65	8,12	8,90	105	108	115	84	111	104
1955 Dez.	0,29	0,23	0,78	0,20	0,65	7,52	8,30	105	108	115	84	111	104
1956 Jan.	0,29	0,17	0,78	0,20	0,65	7,52	8,30	105	109	115	84	114	104
1956 Febr.	0,29	0,18	0,78	0,20	0,65	7,52	8,30	106	111	115	84	114	104
1956 März	0,29	0,20	0,78	0,20	0,65	7,52	8,30	107	114	115	82	115	105
1956 April								107	113	115	82	115	105
1956 Mai								106	111	115	82	115	105
1956 März	145,0	111,1	104,0	.	95,6	144,1	101,6	.	.	.	.	.	.
Messziffern 1950 = 100													
noch: Niederlande (Rotterdam)													
noch: A) Einzelhandelspreise wichtiger Waren													
Zeit	Herrenanzug Kammgarn	Herrenanzug Übergangs-Raglan	Herrenanzug Regen-Woll-gabardine	Arbeitsanzug Overall blauer Körper	Oberhemd Popeline	Unterhemd Baumwolle Interlock	Pyjama Herren-	Wollsocken gewebt, uni	Herrnhut Wollfills	Damen-Regen-mantel-	Mantel	Kleiderstoff Wolle	Unterkleid Charneuse
				1 Stück				1 Paar	1 Stück		1 Meter		1 Stück
Preise in Gulden													
1950 JD	119,15	70,91	103,35	14,83	9,54	2,97	14,76	2,66	12,00	65,44	12,87	8,67	4,32
1951 JD	140,59	80,11	124,05	15,98	10,00	3,23	15,19	3,28	12,48	61,41	17,40	11,38	4,67
1952 JD	127,32	73,56	98,85	14,21	11,81a)	2,70	13,57	2,85	12,50	50,15	15,00a)	8,62	4,23
1953 JD	132,59	73,29	97,97	13,96	11,36	2,53	12,93	2,57	12,65	51,79	15,89	8,35	4,05
1954 JD	133,86	73,34	98,95	14,12	11,39	2,47	12,62	2,57	13,18	51,46	15,99	8,66	4,07
1955 April	133,94	.	97,77a)	14,11	12,24	2,68	11,93a)	2,51	12,71	48,13	.	.	4,20
1955 Mai	133,94	.	97,77	14,11	12,24	2,68	11,93	2,51	12,71	48,13	.	.	4,20
1955 Juni	133,94	.	97,77	14,11	12,24	2,68	11,93	2,51	12,71	48,13	.	.	4,28
1955 Juli	133,94	.	97,77	14,11	12,24	2,68	11,93	2,51	12,71	48,13	.	.	4,28
1955 Aug.	133,94	.	97,77	14,11	12,24	2,68	11,93	2,51	12,71	48,13	.	.	4,28
1955 Sept.	126,06	.	.	13,09	11,39	2,51		2,28	12,71		16,50	8,72	4,08
1955 Okt.													
1955 Nov.													
1955 Dez.													

1) Landesdurchschnitt, 1938-50 gebildet aus 10 Gemeinden; 1951 aus 9, ab 1952 aus 21 Gemeinden.- 2) Landesdurchschnitt aus 21 Gemeinden; nach Familien-Haushaltsrechnungen bei einem Wocheneinkommen von 50 - 60 hfl.- a) Infolge Qualitätsänderung mit Vorjahreszahlen nur bedingt vergleichbar.

# Norwegen

Norwegen													
A) Einzelhandelspreise wichtiger Waren													
Zeit	Brot		Mehl		Makaroni gepackt	Zwieback	Reis	Hafer-Grütze	Bohnen braune	Erbsen gelbe	Karotten	Zwiebeln	Kartoffeln
	Weizen-	Roggen-	Weizen-	Roggen-									
	1 kg				250 g	1 kg						3 kg	
Preise in Kronen <sup>1)</sup>													
1938 JD	0,84	0,43	0,42	0,38	0,36	.	0,78	0,47	0,64	0,58	0,33	.	0,52
1950 JD	1,01	0,60	0,68	0,61	0,47	4,87	2,00	0,81	1,68	1,27	0,71	1,61	1,07
1951 JD	1,11	0,76	0,72	0,69	0,52	4,94	2,07	0,92	1,84	1,50	1,08a)	1,45	1,22
1952 JD	1,19	0,82	0,73	0,71	0,56	5,29	2,53	0,96	1,93	1,85	1,14a)	2,03	1,36
1953 JD	1,21	0,84	0,74	0,72	0,59	5,39	3,25	0,96	2,13	2,03	0,71a)	1,91	1,17
1954 JD	1,28	0,89	0,74	0,72	0,59	5,50	3,33	0,97	2,67	2,09	1,11a)	1,67	1,41
1955 JD	1,37	0,90	0,74	0,72	0,64	5,62	3,10	0,97	2,55	2,18	1,35a)	1,91	1,66
1955 Okt.	1,31	0,90	0,74	0,72	0,64	5,62	3,02	0,97	2,36	2,18	1,17	2,19	1,43
1955 Nov.	1,31	0,90	0,74	0,72	0,64	5,62	2,81	0,97	2,35	2,16	1,10	2,30	1,48
1955 Dez.	1,31	0,90	0,74	0,72	0,64	5,62	2,80	0,97	2,36	2,15	1,18	1,86	1,51
1956 Jan.	1,31	0,90	0,74	0,72	0,64	5,62	2,80	0,97	2,33	2,16	1,20	1,72	1,64
1956 Febr.	1,31	0,90	0,74	0,72	0,64	5,62	2,78	0,97	2,32	2,14	1,23	1,63	1,82
1956 März	1,31	0,90	0,74	0,72	0,65	5,62	2,72	0,97	2,27	2,15	1,32	1,62	2,01
1956 April	1,42	1,02	0,90	0,86	0,70	5,79	2,69	1,10	2,26	2,17	1,41	1,81	2,03
1956 Mai	1,42	1,02	0,90	0,87	0,70	5,81	2,68	1,10	2,24	2,16	.	1,80	2,06
1956 April	140,6	170,0	132,4	141,0	148,9	Messziffern 1950 = 100		135,8	134,5	170,9	198,6	112,4	189,7

noch: Norwegen													
A) Einzelhandelspreise wichtiger Waren													
Zeit	Bananen	Orangen	Rind-Mittelstück	Fleisch		Kalb-Brust	Speck gesalzen	Wurst		Dorsch	Fisch		Heringe gesalzen
				Hammel-Brust	Schweine-Schinkenstück mit Kno.			Fleisch-gerüchert	Cervelat-		Heilbutt größer	frisch	
	1 kg												
Preise in Kronen <sup>1)</sup>													
1938 JD	.	.	2,69	2,21	2,47	2,42	2,29	1,89	.	0,79	2,35	0,57	0,87
1950 JD	3,42a)	2,37	5,07	4,62	4,93	4,21	4,88	4,10	6,70	1,69	5,02	1,13	1,65
1951 JD	3,56	2,59	7,05	6,30	6,91	7,05	7,32	5,19	7,70	2,01	5,47	1,27	1,86
1952 JD	3,72	2,81	8,65	5,96	7,66	7,81	8,00	6,02	8,80	2,32	6,19	1,45	2,06
1953 JD	3,67	2,80	9,50	3,61	8,10	7,90	8,45	5,85	10,00	2,40	6,35	1,52	2,07
1954 JD	3,65	2,82	10,73	6,48	9,06	8,43	9,36	6,29	11,70	2,53	6,96	1,55	2,17
1955 JD	3,60	2,36	10,23	6,84	8,42	8,96	8,48	5,76	10,80	2,74	7,60	1,69	2,29
1955 Okt.	3,51	2,58	10,06	6,32	8,75	8,77	8,50	5,59	10,40	2,77	7,77	1,75	2,31
1955 Nov.	3,50	2,57	10,06	6,31	8,75	8,77	8,51	5,59	10,40	2,77	7,81	1,75	2,32
1955 Dez.	3,50	2,07	10,06	6,31	8,96	8,77	8,74	5,88	10,80	2,77	7,76	1,76	2,32
1956 Jan.	3,50	2,00	10,06	6,32	7,94	9,36	8,71	5,64	10,50	2,78	7,76	1,70	2,33
1956 Febr.	3,48	1,90	10,12	6,32	7,92	9,37	8,72	5,63	10,50	2,79	7,79	1,54	2,35
1956 März	3,47	2,14	10,13	6,32	7,92	9,37	8,72	5,63	10,50	2,78	7,76	1,86	2,35
1956 April	3,48	2,63	10,13	6,32	7,59	9,37	7,98	5,63	10,60	2,80	7,84	1,73	2,40
1956 Mai	3,48	2,57	10,13	6,32	7,59	9,37	7,97	5,63	10,60	2,80	8,35	1,74	2,41
1956 April	101,8	111,0	199,8	136,8	154,0	Messziffern 1950 = 100		137,3	158,2	165,7	156,2	153,1	145,5

noch: Norwegen													
A) Einzelhandelspreise wichtiger Waren													
Zeit	Butter Molkerei-	Speiseöl lose	Margarine I. Sorte	Käse		Vollmilch lose	Schlag-sahne 35 %	Eier frisch L. Qualität	Zucker Raffinade	Marmelade Apfelsinen-	Schokolade Koch-	Kaffee geröstet	Kakao gepackt
				Schweizer-	Normannen-vollfett								
	1 kg	200 g		1 kg		1 Liter		1 kg	3 kg		1 kg		
Preise in Kronen <sup>1)</sup>													
1938 JD	3,60	.	1,68	3,53	.	0,31	3,20	1,99	0,75	.	2,83	2,54	2,76
1950 JD	7,23	0,55	1,93	4,81	4,77	0,45	4,74	4,87	0,81	.	6,88	6,95	5,50
1951 JD	7,84	0,57	2,36	6,54	5,73	0,48	5,31	6,50	0,84	.	8,75	8,36	8,10
1952 JD	7,96	0,59	2,49	7,65	6,57	0,53	5,97	7,00	1,18	.	10,61	10,93	9,40
1953 JD	7,98	0,60	2,55	7,95	6,77	0,44	5,96	6,23	1,61	11,21a)	10,41	15,14	9,50
1954 JD	8,30	0,60	2,48	8,60	7,22	0,48	6,26	6,11	1,51	10,89	12,47	19,99	13,66
1955 JD	8,62	0,60	2,40	9,26	7,66	0,52	6,56	6,63	1,45	9,21	12,55	15,04	14,53
1955 Okt.	8,62	0,60	2,39	9,26	7,66	0,52	6,57	7,00	1,45	8,86	12,03	14,79	14,09
1955 Nov.	8,62	0,60	2,39	9,26	7,66	0,52	6,57	7,00	1,45	8,66	12,03	14,79	14,05
1955 Dez.	8,62	0,60	2,39	9,26	7,66	0,52	6,57	7,00	1,45	8,64	12,02	14,79	14,04
1956 Jan.	8,62	0,60	2,39	9,26	7,66	0,52	6,57	5,28	1,45	8,62	12,01	14,79	14,04
1956 Febr.	8,62	0,60	2,39	9,26	7,66	0,52	6,57	5,71	1,45	8,60	11,41	14,79	13,46
1956 März	8,62	0,60	2,39	9,26	7,66	0,52	6,57	6,32	1,45	8,59	11,32	14,79	13,41
1956 April	8,62	0,82	2,99	9,26	7,66	0,52	6,57	6,35	1,59	8,45	11,24	16,90	13,34
1956 Mai	9,78	0,86	2,99	10,93	9,02	0,64	7,75	6,35	1,59	8,44	11,23	16,90	13,34
1956 April	119,2	149,1	154,9	192,5	160,6	Messziffern 1950 = 100		130,4	196,3	.	163,4	243,2	242,5

1) Landesdurchschnitt, gebildet aus 53 Gemeinden. - a) JD aus weniger als 12 Monaten berechnet.

nooh: Norwegen													
nooh: A) Einzelhandelspreise wichtiger Waren													
Zeit	Tea Ceylon	Bier Pilsener	Brennholz Fichten-	Birken- gehackt frei Haus	Steinkohle englische	Koks Nr. 2	Winter- mantel	Herrenanzug Kammgarn	Oberhemd farbig mit 2 Kragen	Overall	Arbeits- hemd blau 100 % Wolle Gr. 50	Unterhemd Herren-	Socken
	1 kg	1/2 Flasche	2,4 ohm		100 kg	1 hl	1 Stück						1 Paar
Preise in Kronen <sup>1)</sup>													
1938 JD	11,00	0,41	33,22	40,07	4,50	3,34	66,46	83,34	7,34	6,25	4,78	6,44	2,37
1950 JD	24,21	0,77	75,13	92,40	13,80	9,29	178,96	226,31	25,93	13,85	15,51	14,98	5,53
1951 JD	28,02	0,84	89,25	108,66	18,06	11,19	219,84	291,78	29,21	23,03	19,09	23,65	7,65
1952 JD	29,49	0,88	110,68	130,17	19,84	12,93	246,63	311,78	32,24	26,12	20,64	20,98	8,03
1953 JD	30,82	0,89	119,16	146,80	18,72	12,19	251,65	313,69	33,96	26,08	20,17	17,65	7,67
1954 JD	31,93	0,89	122,11	142,53	18,60	10,69	253,97	314,81	33,61	25,58	19,48	18,96	7,88
1955 JD	35,34	0,88	117,44	157,41	19,79	11,06	254,00	318,25	33,25	26,43	19,47	19,30	7,98
1955 Okt.	35,53	0,88	126,72	166,07	20,97	12,10	255,31	314,74	32,68	26,36	19,26	19,23	7,87
1955 Nov.	35,39	0,88	129,19	168,53	21,11	12,40	254,38	314,53	32,65	26,38	19,19	19,24	7,87
1955 Dez.	35,52	0,88	129,16	169,66	21,27	12,73	252,95	314,62	32,62	26,41	19,19	19,23	7,87
1956 Jan.	35,52	0,88	130,23	170,41	21,42	13,30	253,00	314,60	32,56	26,45	19,21	19,22	7,89
1956 Febr.	35,62	0,88	130,37	170,64	21,49	13,36	253,03	314,43	32,28	26,49	19,15	19,20	7,89
1956 März	35,46	0,88	130,51	170,77	21,56	13,98	252,98	314,46	32,25	26,54	19,12	19,17	7,89
1956 April	35,43	0,88	130,79	171,11	21,62	13,99	252,97	314,69	32,24	26,56	19,10	19,17	7,92
1956 Mai	35,35	0,88	131,58	172,33	21,65	14,28	252,70	314,79	32,21	26,57	19,08	19,15	7,92
1956 April	146,3	114,3	174,1	185,2	156,7	150,6	141,4	139,1	124,3	191,8	123,1	128,0	143,2
Messziffern 1950 = 100													

nooh: Norwegen													
nooh: A) Einzelhandelspreise wichtiger Waren													
Zeit	Schuhe Herren- Box calf schwarz	Damenkleid Kammgarn	Unterhemd Damen- Trikot aus Makro Nr. 44	Strümpfe Damen- Reyon Nr. 91/2	Damenschuhe Schnür- Box calf schwarz	ESzimmer- einrichtung 100x55 cm Eiche	Salontisch 90x60 cm Kieferung- strichen	Küchentisch 100x50 cm Kieferung- strichen	Elektro- herd	Bügeleisen elektrisch 350 Watt	ESlöffel rostfreier Stahl	Fischmesser Stahlgewehr	Teller Steingut
	1 Paar	1 Stück	1 Paar	1 Paar	1 Paar	1 Ein- richtung	1 Stück		1 Stück	12 Stück			12 Stück
Preise in Kronen <sup>1)</sup>													
1938 JD	20,60	.	2,10	3,17	18,09	581,28	.	13,94	.	.	11,61	18,62	5,79
1950 JD	48,19	165,37	4,93	5,73	39,38	1 385,41	221,00	44,00	426,29	31,37	32,18	52,71	12,28
1951 JD	63,42	179,57	6,53	6,34	51,88	1 448,92	232,72	48,04	453,33	32,82	31,54	52,17	12,95
1952 JD	65,25	178,72	6,75	6,57	54,20	1 493,70	241,69	53,80	522,77	37,19	31,19	56,98	14,55
1953 JD	82,83a)	174,88	6,79	6,72	56,10a)	1 506,75	243,14	57,46	539,18	38,84	32,25	58,28	16,75
1954 JD	87,96	171,28	6,65	6,71	57,73	1 500,51	240,31	57,83	540,11	38,86	32,52	61,72	17,51
1955 JD	83,85	169,50	6,80	6,56	57,93	1 507,21	231,73	58,43	533,19	38,91	33,09	64,48	18,37
1955 Okt.	84,02	167,48	6,67	6,46	58,32	1 499,79	230,59	58,77	523,59	38,97	33,71	65,32	18,54
1955 Nov.	84,20	167,47	6,67	6,46	58,35	1 504,25	230,48	58,77	523,20	38,92	34,52	65,74	18,54
1955 Dez.	84,28	167,51	6,67	6,45	58,35	1 507,23	230,24	58,77	521,99	38,92	34,65	65,74	18,54
1956 Jan.	84,28	169,26	6,72	6,43	58,35	1 507,23	229,89	59,09	521,99	38,89	34,65	65,96	18,80
1956 Febr.	84,23	169,19	6,74	6,42	58,27	1 507,23	229,65	59,03	519,93	38,89	34,77	65,91	18,81
1956 März	84,13	169,20	6,75	6,41	58,19	1 507,23	226,16	59,29	519,39	38,89	35,52	66,14	18,81
1956 April	84,11	169,30	6,76	6,39	58,17	1 507,23	226,17	59,29	520,32	38,89	35,73	66,18	18,87
1956 Mai	84,08	169,48	6,77	6,38	58,18	1 508,72	226,05	59,33	522,05	38,92	35,96	66,20	18,90
1956 April	.	102,4	137,1	111,5	.	108,8	102,3	134,8	122,1	124,0	111,0	125,6	153,7
Messziffern 1950 = 100													

nooh: Norwegen													
nooh: A) Einzelhandelspreise wichtiger Waren						B) Preisindex der Lebenshaltung <sup>1)</sup>							
Zeit	Tassen Steingut	Metallbett mit Federboden	Couch Doppel-	Glähbirne 25 Watt	Schuh- beschuhung Herren-	Gesamt	Ernährung	Genuß- mittel	Miete	Heizung	Beleuchtung	Bekleidung	Ver- schiedenes
	12 Stück	1 Stück			1 Paar	Basis 1949 = 100							
Preise in Kronen <sup>1)</sup>													
1938 JD	5,84	.	96,33	1,09	6,55	63	67	44	106	38	99	46	664
1950 JD	13,17	51,68	371,50	1,05	12,44	105	109	105	100	100	100	104	104
1951 JD	15,72	52,67	417,78	1,09	16,51	122	129	118	102	120	101	133	114
1952 JD	15,40	58,27	446,85	1,18	17,77	133	146	123	105	143	105	138	123
1953 JD	16,92	61,27	496,77a)	1,24	17,32	136	148	124	108	147	105	138	128
1954 JD	17,58	61,37	498,97	1,25	17,38	142	160	123	114	147	109	139	131
1955 JD	18,94	61,84	495,43	1,25	17,14	143	159	122	120	160	115	138	133
1955 Okt.	19,04	62,44	494,00	1,25	16,40	143	159	122	120	171	115	137	133
1955 Nov.	19,05	62,44	493,90	1,25	16,40	143	159	122	120	174	115	137	134
1955 Dez.	19,05	62,53	493,92	1,25	16,42	143	160	123	120	175	115	137	134
1956 Jan.	19,06	62,50	494,24	1,25	16,44	143	158	130	120	177	115	137	136
1956 Febr.	19,06	62,61	494,25	1,25	16,44	144	159	132	120	179	115	137	136
1956 März	19,20	62,59	494,20	1,25	16,45	145	161	132	124	179	115	137	136
1956 April	19,25	62,59	494,20	1,25	16,44	.	.	.	.	.	.	.	.
1956 Mai	19,30	62,70	493,76	1,25	16,44	.	.	.	.	.	.	.	.
1956 April	146,2	121,1	.	119,0	132,2	.	.	.	.	.	.	.	.
Messziffern 1950 = 100													

1) Landesdurchschnitt, gebildet aus 53 Gemeinden. - a) Ab Januar 1953 infolge Qualitätsänderung mit Vorjahren nur bedingt vergleichbar.



# Österreich

Österreich (Wien)													
A) Einzelhandelspreise wichtiger Waren													
Zeit	Brot		Mehl	Bohnen	Erbsen	Karfiol	Kochsalz	Weißkraut	Spinat	Zwiebeln	Kohlrabi	Kartoffeln	Äpfel
	Weiß- (Semmeln)	Misch-	Weizen-	g-Preis	ganze		(Chicorée)						
	1 Stück		1 kg			1 Stück		1 kg		1 Stück		1 kg	
Preise in Schilling													
1938 März	0,07	0,63	0,68	0,60	0,80	0,30 <sup>a)</sup>	0,47 <sup>a)</sup>	0,40 <sup>a)</sup>	0,47 <sup>a)</sup>	0,30 <sup>a)</sup>	0,10 <sup>a)</sup>	0,12	0,77 <sup>b)</sup>
1950 JD	0,20	2,03	2,11	2,02	1,94							0,94	
1951 JD	0,34	2,98	3,64	5,67	5,82	2,29	2,03 <sup>b)</sup>	1,23	3,60	2,11	0,66	0,94	3,08
1952 JD	0,40	3,50	4,30	7,50	6,63	2,28	2,46 <sup>b)</sup>	2,17	4,78	2,71	0,79	1,33	3,94
1953 JD	0,40	3,50	4,30	8,00	5,85	2,16	1,94 <sup>b)</sup>	1,70	3,29	2,55	0,78	1,10	4,00
1954 JD	0,40	3,50	4,30	8,00	6,00	3,22	2,20 <sup>b)</sup>	2,40	5,41	2,00	1,22	1,05	5,25 <sup>b)</sup>
1955 JD	0,40	3,50	4,30	7,79	6,21	3,61	3,29 <sup>b)</sup>	2,87	4,11	2,82	0,90	0,97	3,96
1955 Okt.	0,40	3,50	4,30	7,50	6,50	3,50	2,00	1,30	2,00	2,50	0,80	1,10	4,00
Nov.	0,40	3,50	4,30	7,50	6,50	4,50	2,50	1,30	3,00	2,80	0,80	1,10	3,60
Dez.	0,40	3,50	4,30	7,50	6,50	2,80	.	1,40	6,00	3,00	0,90	1,10	3,50
1956 Jan.	0,40	3,50	4,30	7,50	6,50	3,00	.	1,40	6,00	3,20	1,00	1,10	3,50
Febr.	0,40	3,50	4,30	7,50	6,50	6,00	.	2,89	11,00	4,20	1,20	1,15	3,50
März	0,40	3,50	4,30	7,00	7,00	5,80	.	3,60	11,00	5,50	1,20	1,20	3,50
April	0,40	3,50	4,30	7,00	7,00	4,20	.	4,00	7,00	5,20	1,30	1,20	3,60
Mai	0,40	3,50	4,30	7,00	7,00	4,20	6,50	4,50	2,00	4,00	3,50	1,30	3,60
Messziffern 1950 = 100													
1956 April	200,0	172,4	203,8	346,5	360,8	.	.	.	.	.	.	127,7	.

noch: Österreich (Wien)														
noch: A) Einzelhandelspreise wichtiger Waren														
Zeit	Birnen	Zitronen	Rind-	Fleisch	Kalb-	Wurst	Schmalz	Butter	Margarine	Pflanz-	Käse	Vollmilch	Eier	
	1 kg	1 Stück	l. Qualität	Schweine- I. Qualität mit Kn.	g-Preis	I. Qualität feine	Schweine- inländ.	Molkerei-	gepackt	fett	Emmentaler	frisch	inländ.	
	1 kg	1 Stück	1 kg										1 Liter	1 Stück
Preise in Schilling														
1938 März	0,96 <sup>a)</sup>	0,11 <sup>a)</sup>	2,80	3,40	2,80	2,80	2,60	4,60	1,24	1,20	3,60	0,45	0,11	
1950 JD			14,01	21,75	21,17	18,83	14,00	21,30	7,83	8,00	21,18	1,40	1,00	
1951 JD	4,4 <sup>ab)</sup>	1,07	17,75	20,75	20,00	19,83	15,33	27,75	9,45	9,50	23,50	1,71	1,12	
1952 JD	4,2 <sup>ab)</sup>	1,02	20,50	29,00	24,67	22,83	16,00	34,20	10,40	11,00	25,60	1,92	1,22	
1953 JD	4,5 <sup>ab)</sup>	0,95	18,92	26,67	25,17	21,83	16,00	34,20	12,20	13,00	25,60	2,09	1,12	
1954 JD	4,9 <sup>ab)</sup>	0,85	21,47	28,25	26,08	22,00	16,00	34,20	14,00	15,00	25,60	2,12	1,14	
1955 JD	4,7 <sup>ab)</sup>	0,85	23,92	29,08	27,00	22,42	16,00	34,20	13,97	14,92	25,60	2,12	1,20	
1955 Okt.	5,00	1,00	25,00	30,00	27,00	23,00	16,00	34,20	14,00	15,00	25,60	2,12	1,35	
Nov.	5,00	0,80	25,00	30,00	27,00	23,00	16,00	34,20	14,00	15,00	25,60	2,12	1,45	
Dez.	5,00	0,80	25,00	30,00	27,00	23,00	16,00	34,20	13,60	14,00	25,60	2,12	1,50	
1956 Jan.	4,50	0,90	25,00	29,00	27,00	23,00	16,00	34,20	13,60	14,00	25,60	2,12	1,45	
Febr.	4,50	0,90	25,00	29,00	27,00	23,00	16,00	34,20	13,60	14,00	25,60	2,12	1,35	
März	.	0,90	25,00	29,00	27,00	23,00	16,00	34,20	13,60	14,00	25,60	2,12	1,50	
April	.	0,90	25,00	29,00	27,00	23,00	16,00	34,20	13,60	14,00	25,60	2,12	1,10	
Mai	.	0,90	25,00	29,00	27,00	23,00	16,00	34,20	13,60	14,00	25,60	2,12	1,05	
Messziffern 1950 = 100														
1956 April	.	.	178,4	133,3	127,5	122,1	114,3	160,6	173,7	175,0	120,9	151,4	110,0	

noch: Österreich (Wien)													
noch: A) Einzelhandelspreise wichtiger Waren													
Zeit	Zucker	Kaffee	Kakao	Tee	Bier	Wein-	Zigaretten	Tabak	Sals	Brennholz	Steinkohle	Gas	Elektr.
	Würfel-	g-Preise			120	g-Preis	Memphis	Pfeifen-			polnische	einschl.	Strom
	1 kg				1 Liter		Sorte	25 g		1 kg		1 cbm	1 kWh
Preise in Schilling													
1938 März	1,26	12,40	5,40	25,20	0,98	2,00	0,60	0,18	0,76	0,08	0,11	0,225	.
1950 JD	4,67	58,67	35,67	110,00	3,10	16,50	2,50	1,50	3,20	0,32	0,50	0,56	0,30
1951 JD	6,21	62,00	40,00	120,00	3,69	14,17	2,50	1,50	3,20	0,48	0,82	0,71	0,41
1952 JD	6,70	88,67	40,00	120,00	3,93	16,00	2,50	1,50	3,20	0,56	0,89	0,93	0,50
1953 JD	6,70	91,25	40,00	120,00	4,00	16,00	2,50	1,50	3,20	0,55	0,83	0,93	0,50
1954 JD	6,70	94,00	43,00	120,00	4,40	16,00	2,80	1,50	3,20	0,57	0,86	0,93	0,50
1955 JD	6,48	91,00	50,00	120,00	4,60	15,00	2,80	1,50	3,20	0,67	0,92	0,91	0,50
1955 Okt.	6,40	90,00	50,00	120,00	4,60	14,00	2,80	1,50	3,20	0,70	0,96 <sup>a)</sup>	0,87	0,50
Nov.	6,40	90,00	50,00	120,00	4,60	14,00	2,80	1,50	3,20	0,70	0,96	0,87	0,50
Dez.	6,40	90,00	50,00	120,00	4,60	14,00	2,80	1,50	3,20	0,71	0,96	0,87	0,50
1956 Jan.	6,40	90,00	50,00	120,00	4,60	14,00	2,80	1,50	3,20	0,71	0,97	0,87	0,50
Febr.	6,40	90,00	50,00	120,00	4,60	14,00	2,80	1,50	3,20	0,71	0,97	0,87	0,50
März	6,40	90,00	50,00	120,00	4,60	14,00	2,80	1,50	3,20	0,71	0,97	0,87	0,50
April	6,40	90,00	50,00	120,00	4,60	14,00	2,80	1,50	3,20	0,71	0,97	0,87	0,50
Mai	6,40	90,00	50,00	120,00	4,60	14,00	2,80	1,50	3,20	0,71	0,97	0,87	0,50
Messziffern 1950 = 100													
1956 April	137,0	153,4	140,2	109,1	148,4	84,8	112,0	100,0	100,0	221,9	194,0	155,4	166,7

a) September.- b) JD aus weniger als 12 Monaten berechnet.- c) Ab Juni 1955 niederländische.

noch: Österreich (Wien)													
noch: A) Einzelhandelspreise wichtiger Waren													
Zeit	Herrenanzug 3 teilig	Oberhemd	Schuhe Herren-	Kochtopf		Eßbesteck mit Holzgriff rostfrei	Teller Steingut hand- geformt	Haar- schnitt Herren-	Straßen- bahnfahrt	Bahnfahrt III Klasse	Briefporto	Zeitungs- abonnent	Kino- vorstellung
				Email 3 l Inhalt	Aluminium 2 l Inhalt								
1 Stück		1 Paar		1 Stück				1 mal	1 Fahrt	1 Tarif-km	1 Brief	1 Monats- bezug	1 Platz- karte
Preise in Schilling													
1938 März	75a)	9,00a)	27,00a)	4,00	7,00	2,00	0,50	1,50	0,35	0,082	0,24	5,73	0,80
1950 JD	796	67,50	161,00	25,21	27,54	14,78	3,97	3,20	0,85	0,16	0,60	9,42	1,85
1951 JD	1 072	82,33	219,25	28,78	28,33	19,08	5,08	4,63	1,13	0,17	0,90	15,70	2,44
1952 JD	1 100	90,00	243,00	27,35	38,00	20,25	6,23	5,50	1,30	0,20	1,50	20,80	2,80
1953 JD	1 100	90,00	243,00	29,00	38,00	21,00	6,50	5,50	1,30	0,20	1,50	20,80	3,35
1954 JD	1 100	90,00	243,00	29,00	38,00	21,00	6,50	5,50	1,30	0,25	1,50	24,70	3,50
1955 JD	1 100	90,00	243,00	29,00	38,00	21,00	6,50	6,00	1,50	0,25	1,50	26,00	4,21
1955 Okt.	1 100	90,00	243,00	29,00	38,00	21,00	6,50	6,00	1,90	0,25	1,50	26,00	4,50
1955 Nov.	1 100	90,00	243,00	29,00	38,00	21,00	6,50	6,00	1,90	0,25	1,50	26,00	4,50
1955 Dez.	1 100	90,00	243,00	29,00	38,00	21,00	6,50	6,00	1,90	0,25	1,50	26,00	4,50
1956 Jan.	1 100	90,00	243,00	29,00	38,00	21,00	6,50	6,00	1,90	0,25	1,50	26,00	4,50
1956 Febr.	1 100	90,00	243,00	29,00	38,00	21,00	6,50	6,00	1,90	0,25	1,50	26,00	4,50
1956 März	1 100	90,00	243,00	29,00	38,00	21,00	6,50	6,00	1,90	0,25	1,50	26,00	4,50
1956 April	1 100	90,00	243,00	29,00	38,00	21,00	6,50	6,00	1,90	0,25	1,50	26,00	4,50
1956 Mai	1 100	90,00	243,00	29,00	38,00	21,00	6,50	6,00	1,90	0,25	1,50	26,00	4,50
Messziffern 1950 = 100													
1956 April	138,2	133,3	150,9	115,0	138,0	142,1	163,7	187,5	223,5	156,3	250,0	276,0	243,2

noch: Österreich (Wien)														noch: Österreich (Graz)			
B) Preisindex der Lebenshaltung														noch: A) Einzelhandelspreise wichtiger Waren			
Zeit	Gesamt	Nahrungs- und Genuß- mittel	Wohnung	Heizung und Beleuchtung	Hausrat	Bekleidung	Verkehr	Reinigung und Körper- pflege	Bildung und Unter- haltung	Mantel Herren-	Anzug Herren-	Oberhemd	Socken Herren-				
														Basis April 1945 = 100			
Preise in Schilling																	
1938 April	117,7	117,9	150,0	181,4	141,2	74,2	152,1	115,2	97,8	.	.	.	.				
1950 JD	547,7	585,7	185,3	617,6	696,4	665,8	352,5	503,9	319,6	602,00	567,83	55,80	15,10				
1951 JD	700,1	720,0	263,8	959,9	865,5	953,3	447,7	801,3	410,5	735,83	825,32	66,63	20,33				
1952 JD	819,0	858,5	501,4	1 158,1	924,0	875,5	517,2	789,0	518,2	745,05	829,55	71,55	24,83				
1953 JD	774,9	814,9	501,4	1 168,4	876,1	757,5	517,2	724,0	540,9	721,66	761,08	60,78	21,23				
1954 JD	803,4	861,4	501,4	1 144,3	921,1	740,4	541,2	734,3	620,6	700,00	759,00	61,37	21,00				
1955 JD	809,6	858,0	501,4	1 140,6	961,4	740,4	605,9	769,7	686,2	700,00	759,00	59,77	21,00				
1955 Okt.	811,3	850,9	501,4	1 105,2	984,9	740,4	735,3	775,3	708,4	700,00	759,00	59,50	21,00				
1955 Nov.	818,6	863,7	501,4	1 105,2	984,9	740,4	735,3	775,3	708,4	700,00	759,00	61,10	21,00				
1955 Dez.	830,1	883,8	501,4	1 105,9	984,9	740,4	735,3	775,3	708,4	700,00	759,00	61,10	21,00				
1956 Jan.	831,7	884,2	510,9	1 120,3	984,4	740,4	735,3	775,3	708,4	700,00	759,00	61,10	21,00				
1956 Febr.	857,9	929,0	510,9	1 120,3	1016,0	740,4	735,3	775,3	708,4	700,00	759,00	61,00	21,00				
1956 März	864,6	940,6	510,9	1 120,3	1023,5	740,4	735,3	775,3	708,4	700,00	759,00	61,10	21,00				
1956 April	835,8	883,4	510,9	1 123,4	1023,5	749,7	735,3	775,3	708,4	700,00	759,00	61,10	21,00				
1956 Mai	809,9	835,8	510,9	1 123,4	1039,5	749,7	735,3	775,3	708,4	700,00	759,00	61,10	21,00				
Messziffern 1950 = 100																	
1956 April	152,2	150,8	275,7	181,9	147,0	112,6	208,6	153,9	221,7	116,3	133,7	109,5	139,1				

noch: Österreich (Graz)													
noch: A) Einzelhandelspreise wichtiger Waren													
Zeit	Halbschuhe Herren-	Damenkleid		Unterkleid	Damenschuhe Pariser	Knaben- anzug	Mädchen- kleid	Hemd		Strümpfe Kinder-	Schuhe Kinder-	Kernseife	Glühbirne 60 Watt
		schwer	leicht					Knaben-	Mädchen-				
1 Paar		1 Stück		1 Paar	1 Stück						1 Paar	1 kg	1 Stück
Preise in Schilling													
1950 JD	126,70	250,00	107,00	44,92	113,10	202,60	99,83	37,08	17,00	11,88	79,75	11,13	4,55
1951 JD	132,14	275,50	180,65	50,63	174,73	246,60	101,68	43,45	25,58	14,81	96,25	15,00	6,17
1952 JD	195,90	245,33	154,13	53,06	178,87	260,33	99,96	50,29	25,19	15,03	137,00	12,47	6,95
1953 JD	184,00	247,50	141,40	48,95	183,50	258,33	95,00	43,31	24,06	14,90	135,42	10,23	6,23
1954 JD	186,50	247,50	141,40	45,73	193,50	250,00	95,00	46,49	20,70	15,60	134,25	10,60	5,40
1955 JD	221,83	229,95	159,50	44,45	179,00	251,17	95,95	46,12	19,25	15,60	134,25	11,67	5,07
1955 Okt.	221,00	224,10	154,30	45,20	179,00	250,00	93,00	47,20	19,00	15,60	134,25	12,00	4,83
1955 Nov.	226,00	224,10	154,30	40,70	179,00	257,00	110,70	40,70	20,50	15,60	134,25	12,00	4,83
1955 Dez.	226,00	224,10	154,30	40,70	179,00	257,00	110,70	40,70	20,50	15,60	134,25	12,00	4,83
1956 Jan.	226,00	224,10	154,30	40,70	179,00	257,00	110,70	40,70	20,50	15,60	134,25	12,00	4,83
1956 Febr.	226,00	224,10	154,30	40,70	179,00	257,00	110,70	40,70	20,50	15,60	134,25	12,00	4,83
1956 März	226,00	224,10	154,30	40,70	179,00	257,00	110,70	40,70	20,50	15,60	134,25	12,00	4,83
1956 April	226,00	224,10	154,30	40,70	179,00	257,00	110,70	40,70	20,50	15,60	134,25	12,00	4,83
1956 Mai	226,00	224,10	154,30	40,70	179,00	257,00	110,70	40,70	20,50	15,60	134,25	12,00	4,83
Messziffern 1950 = 100													
1956 April	178,4	89,6	144,2	90,6	158,3	126,9	110,3	109,8	120,6	131,3	168,3	107,8	106,2

a) April 1938.

Portugal, Schweden

Portugal (Lissabon)													
A) Einzelhandelspreise wichtiger Waren													
Zeit	Brot Konsum-	Weizen- Mehl	Reis einheim.	Makaroni	Zwiebeln	Kartoffeln	F l e i s c h			Speck frisch	Schmalz Schweine-	Butter gesalzen	Speiseöl Oliven- 1 - 2,5 % fr. Fetts.
							Rind- I. Qualität ohne Kn.	Schweine- Seiten- stück	Hammel- I. Qualität				
1 kg													1 Liter
Preise in Escudos													
1950 Okt.	3,40	6,60	5,30	.	1,20	1,60	24,00	16,00	16,40	12,40	13,80	40,00	12,80
1951 Okt.	3,40	6,60	5,30	.	1,50	1,70	24,00	16,00	16,40	12,40	15,50	40,00	12,80
1952 Okt.	3,40	6,40	5,30	8,80	1,00	1,35	24,00	16,00	16,40	14,40	15,80	40,00	12,80
1953 Okt.	3,40	6,40	5,30	8,10	2,00	1,50	24,00	16,00	16,40	14,40	15,80	40,00	12,80
1954 JD	3,38	6,40	5,30	8,10	1,66	1,57	24,00	15,33	16,40	13,63	14,43	37,08	12,80
1955 JD	3,40	6,40	5,30	8,10	1,65	1,63	24,33	16,00	16,52	14,33	14,80	35,00	12,80
1955 Okt.	3,40	6,40	5,30	8,10	2,50	1,50	24,00	16,00	16,40	14,40	14,40	35,00	12,80
Nov.	3,40	6,40	5,30	8,10	2,50	1,60	24,00	16,00	16,40	14,40	16,00	35,00	12,80
Dez.	3,40	6,40	5,30	8,10	2,50	1,70	28,00	16,00	17,80	14,40	15,80	35,00	12,80
1956 Jan.	3,40	6,40	5,30	8,10	2,50	1,80	28,00	16,00	17,80	14,40	15,80	35,00	13,60d)
Febr.	3,40	6,40	5,30	8,10	2,80	1,80	28,00	18,00	17,80	14,40	15,80	35,00	13,60
März	3,40	6,40	5,30	8,10	4,00	1,90	28,00	18,00	17,80	14,40	15,80	35,00	13,60
April	3,40	6,40	5,30	8,10	4,50	2,10	28,00	18,80	17,80	15,80	15,80	35,00	13,60
1956 April	100,0	97,0	100,0	.	375,0	131,3	116,7	117,5	108,5	127,4	114,5	87,5	106,3
Messziffern 1950 = 100													

noch Portugal (Lissabon)														
B) Index der Verbraucherpreise														
Zeit	Eier frisch		Milch	Käse "Serra"	Zucker Fein	Kaffee Misch-	Kohle Haushalts-	Gesamt	Ernährung	Wohnung	Heizung und Beleuchtung	Bekleidung	Reinigung	Ver- schie- denes
	1 Stück	1 Liter	1 kg			100 kg								
Basis 1. Juli 1948 - 30. Juni 1949 = 100														
Preise in Escudos														
1950 JD	1,03a)	3,20a)	28,00a)	4,80a)	12,00	130b)	100,9	101,6	92,5	98,2	100,5	117,7	103,3	
1951 JD	1,15a)	3,00a)	28,00	4,80a)	12,00	140	99,5	97,9	85,5	93,2	108,9	119,4	107,1	
1952 JD	1,17a)	3,00	28,00	5,30a)	12,00	140	99,2	97,9	80,0	92,6	107,9	118,8	106,0	
1953 JD	1,21a)	3,00	28,00	5,30	12,00	140	100,1	100,8	86,0	93,9	108,0	117,8	102,5	
1954 JD	1,06	3,00	31,58	5,30	16,00	140	99,6	99,8	86,6	95,2	106,8	117,8	102,4	
1955 JD	1,26	3,00	35,04	5,30	12,00	140	101,1	100,8	96,2	96,5	105,2	117,8	102,5	
1955 Okt.	1,21	3,00	36,00	5,30	12,00	140	102,5	102,7	97,7	96,9	106,5	117,8	102,9	
Nov.	1,58	3,00	37,00	5,30	12,00	140	103,5	104,3	99,3	96,9	106,5	117,8	102,7	
Dez.	1,66	3,00	45,00	5,30	12,00	140	104,2	105,3	99,8	96,9	106,4	117,8	103,1	
1956 Jan.	1,55	3,00	36,50	5,30	12,00	140	103,9	104,5	100,8	96,9	106,4	117,8	103,1	
Febr.	1,20	3,00	36,00	5,30	12,00	140	105,4	107,5	99,7	96,9	106,8	117,8	103,2	
März	1,20	3,00	39,00	5,30	18,00	140	105,8	108,1	100,8	96,9	106,6	117,8	103,0	
April	1,15	2,90	35,50	5,30	18,00	140	105,4	108,0	100,2	96,9	103,9	117,8	103,4	
1956 April	111,7	90,6	126,8	110,4	150,0	107,7	104,5	106,3	108,3	98,7	103,4	100,1	100,1	
Messziffern 1950 = 100														

Schweden													
A) Einzelhandelspreise wichtiger Waren													
Zeit	Misch- Brot	Roggen-	Zwieback	Mehl Weizen-	Hafer- grütle	Erbsen in Dosen	Möhren frische	Zwiebeln gelbe	Weißkohl	Kartoffeln	Apfelsinen	Äpfel einheim.	Fleisch Rind- Suppen-
Preise in Kronen <sup>1)</sup>													
1938 JD	.	0,65	.	0,43	0,43	.	.	.	.	0,14	.	.	1,56
1950 JD	1,11	0,86	.	0,67	0,74	0,80	0,58b)	1,23	0,51	0,28b)	1,67	.	2,91
1951 JD	1,28	1,03	.	0,78	1,10	0,88	0,55b)	1,13	0,61	0,35b)	1,70	.	3,47
1952 JD	1,51	1,22	3,15	0,97	1,25	0,98	0,80b)	1,38	0,65	0,37b)	1,63	1,94	4,17
1953 JD	1,56	1,29	3,25	1,05	1,22	1,04	0,65b)	1,36	0,64	0,37b)	1,54	1,83	4,69
1954 JD	1,27	1,02	3,24	1,02	1,13	1,03	0,68	1,16	0,67	0,41	1,67	1,47	4,39
1955 JD	1,78c)	1,30	3,31	1,00	1,24	1,04	1,18	1,33	1,03	0,54	1,64	1,59	4,72
1955 Okt.	1,80	1,31	3,34	0,99	1,25	1,04	0,84	1,31	0,70	0,49	1,67	1,75	4,88
Nov.	1,80	1,31	3,35	0,98	1,25	1,05	0,75	1,28	0,62	0,47	1,66	1,99	5,08
Dez.	1,80	1,31	3,36	0,98	1,25	1,04	0,75	1,29	0,62	0,47	1,57	2,04	5,41
1956 Jan.	1,80	1,31	3,40	0,98	1,25	1,05	0,78	1,32	0,69	0,48	1,37	1,90	5,60
Febr.	1,80	1,31	3,32	0,98	1,27	1,05	0,83	1,41	0,76	0,50	1,37	1,71	5,70
März	1,80	1,31	3,42	0,98	1,27	1,05	0,94	1,79	0,96	0,53	1,64	1,66	5,78
April	1,80	1,33	3,50	1,00	1,28	1,05	0,98	1,73	1,08	0,56	1,69	1,76	5,76
1956 April	.	154,7	.	149,3	173,0	131,3	169,0	140,7	211,8	200,0	101,2	.	197,9
Messziffern 1950 = 100													

1) Landesdurchschnitt, gebildet aus 60 Gemeinden, ab Juli 1954 aus 70 Gemeinden. - a) Oktober. - b) JD aus weniger als 12 Monaten berechnet. - c) Ab Juli 1954 schwedisches Hartbrot.

noch: Schweden													
noch: A) Einzelhandelspreise wichtiger Waren													
Zeit	Fleisch			Wurst Schweine-	Speck gesalzen	Dorsch	Fisch		Butter Molkerei-	Margarine	Käse 45 %	Vollmilch	Eier frisch
	Rind-Steak	Schweine-Kotelett	Kalb-I. Qualität				Strömling	Heringe frisch					
1 kg											1 Liter	1 kg	
Preise in Kronen <sup>1)</sup>													
1938 JD	2,18 <sup>a)</sup>	.	2,51	.	2,20	0,90	.	0,65	3,11	1,60	.	0,24	1,79
1950 JD	4,35	4,97	5,78	2,51	3,48	1,94	.	1,20	5,60	2,60	3,45 <sup>b)</sup>	0,34	3,41
1951 JD	4,90	5,92	6,21	3,22	4,39	2,31	.	1,41	6,45	3,54	4,17	0,38	3,90
1952 JD	5,63	6,62	7,27	4,06	5,46	2,59	1,75	1,57	6,69	3,84	5,04	0,41	4,25
1953 JD	6,27	6,71	7,92	3,75	4,88	2,69	1,71	1,60	6,88	4,00	5,58	0,41	4,19
1954 JD	6,11	6,91	8,26	3,57	5,15	2,84	1,72	1,62	6,90	3,95	5,48	0,41	4,14
1955 JD	6,69	7,36	8,46	4,00	5,69	2,99	1,77	1,70	7,09	3,96	5,69	0,47	4,19
1955 Okt.	7,05	7,16	8,37	4,12	5,94	3,12	1,81	1,71	6,99	3,99	5,90	0,49	4,70
Nov.	6,98	7,14	8,30	4,40	6,51	3,09	1,83	1,73	7,79	3,99	6,01	0,55	4,71
Dez.	7,18	7,24	9,32	4,50	6,32	3,15	1,84	1,76	7,79	3,99	6,06	0,55	4,61
1956 Jan.	7,33	7,48	9,50	4,50	6,41	3,08	1,88	1,78	7,79	3,99	6,07	0,55	4,09
Febr.	7,34	7,65	9,77	4,54	6,48	3,19	1,92	1,80	7,79	3,98	6,10	0,55	4,04
März	7,41	7,84	9,95	4,72	6,55	3,06	1,96	1,78	7,79	3,99	6,11	0,55	4,38
April	7,47	7,95	9,83	4,76	6,58	2,96	1,98	1,85	7,79	3,99	6,11	0,55	4,29
1956 April	171,7	160,0	170,1	189,6	189,1	152,6	.	154,2	130,1	153,5	177,1	161,8	125,8

noch: Schweden													
noch: A) Einzelhandelspreise wichtiger Waren													
Zeit	Zucker Streu-	Marmelade Apfelsinen-	Kaffee Santosgerüstet	Bier Pilsener	Seife Toiletten-	Waschpulver	Brennholz Birke	Foks 40 - 80 mm	Heisbl	Herrenanzug	Overall	Oberhemd Popeline	Damenkostüm
	1 kg	450 g	1 kg	0,3 Liter	100 g	1 Paket	1 obm	1 hl	1000 Liter	1 Stück			
Preise in Kronen <sup>1)</sup>													
1938 JD	.	.	2,81	0,24	.	.	11,45	2,85	.	.	.	.	.
1950 JD	0,83	1,16	8,29	0,33	0,68 <sup>b)</sup>	1,91 <sup>b)</sup>	24,95	4,94	.	184,67 <sup>c)</sup>	18,23 <sup>c)</sup>	16,50 <sup>c)</sup>	.
1951 JD	1,04	1,28	11,52	0,37	0,90 <sup>b)</sup>	2,54 <sup>c)</sup>	39,26	7,94	.	215,40 <sup>c)</sup>	28,73 <sup>c)</sup>	19,86 <sup>c)</sup>	.
1952 JD	1,21	1,48	12,06	0,39	0,85 <sup>b)</sup>	2,37 <sup>c)</sup>	43,05	8,04	.	235,42 <sup>c)</sup>	26,04 <sup>c)</sup>	21,12 <sup>c)</sup>	.
1953 JD	1,23	1,32	12,72	0,40	0,80 <sup>b)</sup>	1,97 <sup>c)</sup>	36,82	7,41	.	219,95 <sup>c)</sup>	25,61 <sup>c)</sup>	20,79 <sup>c)</sup>	.
1954 JD	1,17	1,35	16,24	0,41	0,68	1,17 <sup>c)</sup>	30,81	7,14	175,21 <sup>d)</sup>	207,01 <sup>c)</sup>	25,76 <sup>c)</sup>	16,82 <sup>c)</sup>	.
1955 JD	1,18	1,36	14,00	0,41	0,70	1,16	32,18	7,55	182,50	207,89	25,25	16,54	198,59
1955 Okt.	1,19	1,38	14,40	0,42	0,71	1,17	33,30	8,16	180,09	209,94	25,26	16,45	194,69
Nov.	1,19	1,38	13,88	0,42	0,71	1,16	33,93	8,21	180,09	208,59	25,33	16,48	208,27
Dez.	1,18	1,39	13,88	0,42	0,71	1,16	34,72	8,21	180,09	208,76	25,33	16,43	207,11
1956 Jan.	1,18	1,39	13,84	0,42	0,71	1,16	35,11	8,51	193,09	207,60	25,41	16,37	205,13
Febr.	1,18	1,39	13,88	0,42	0,70	1,15	35,08	8,53	198,09	207,87	25,69	16,46	211,86
März	1,18	1,39	14,68	0,42	0,70	1,15	35,49	8,72	198,09	209,19	25,75	16,54	192,06
April	1,22	1,39	14,72	0,42	0,70	1,15	35,44	8,73	187,34	209,80	25,70	16,59	196,00
1956 April	147,0	119,8	177,6	127,3	102,9	60,2	142,0	176,7	.	113,6	141,0	100,5	.

noch: Schweden													
noch: A) Einzelhandelspreise wichtiger Waren													
Zeit	Kleiderstoff Baumwolle	Fullover Damen-	Strümpfe Nylon	Halbschuhe Herren-	Kinder-Boxcalf	Schnürschuhschuh Damen-	Überstiefel	Wollgarn	Bettleinen	Gardinstoff	Handtuch	Schuhbesohlung Herren-	Haarschnitt
	1 Meter	1 Stück		1 Paar				1 kg	1 Meter	12 Stück	1 Paar	1 mal	
Preise in Kronen <sup>1)</sup>													
1938 JD	.	.	.	.	.	.	.	.	.	.	.	.	.
1950 Juni	2,11	23,50	8,35	37,44	14,88	34,03	16,50	25,99	3,70	2,43	28,17	9,09	2,09
1951 Juni	2,91	27,93	8,96	51,54	23,98	45,45	21,50	49,38	6,46	3,05	36,11	13,37	2,36
1952 Juni	2,90	29,76	7,87	52,38	22,88	45,98	15,00	30,56	5,48	2,05	36,35	13,18	2,49
1953 Juni	2,72	27,00	7,99	45,78	23,79	40,67	14,00	32,46	5,12	3,19	32,85	12,77	2,65
1954 Juni	3,02	24,18	6,76	44,15	28,31	41,54	21,88	35,30	4,53	4,34	29,82	13,16	2,87
1955 JD	3,20	24,29	6,50	44,76	24,15	42,37	.	32,32	4,34	4,65	31,05	13,56	2,87
1955 Okt.	3,21	24,30	6,46	45,27	23,80	42,52	22,19	33,43	4,40	4,54	31,90	13,70	2,87
Nov.	3,20	23,84	6,47	45,44	23,63	42,77	.	33,51	4,41	4,67	31,79	13,75	2,88
Dez.	3,19	24,50	6,46	45,93	23,63	42,55	.	33,57	4,43	4,81	32,11	13,74	2,88
1956 Jan.	3,11	23,79	6,43	45,85	24,03	40,47	.	33,79	4,44	4,83	31,96	13,75	2,88
Febr.	3,12	23,62	6,47	45,85	23,77	40,49	.	33,93	4,40	4,80	32,07	13,75	2,88
März	3,21	23,75	6,45	46,07	23,94	42,02	.	33,92	4,43	4,86	32,16	13,76	2,88
April	3,20	23,75	6,44	46,29	24,04	42,38	.	34,00	4,43	4,74	32,22	13,98	2,88
1956 April	151,7	101,1	77,1	123,6	161,6	124,5	.	130,8	119,7	195,1	114,4	153,8	137,8

1) Landesdurchschnitt, gebildet aus 60 Gemeinden, ab Juli 1954 aus 70 Gemeinden. - a) JD 1939. - b) JD aus weniger als 12 Monaten berechnet. - c) Juni

# Schweden, Schweiz

noch: Schweden													
Zeit	noch: A) Einzelhandelspreise wichtiger Waren				B) Index der Verbraucherpreise								
	Kino- vorstellung	Autobus- fahrt	Stuhl	Fahrrad- reifen	Gesamt	Ernährung	Genuß- mittel	Wohnung, Heizung und Beleuchtung		Hausrat	Belleidung	Ver- schiedenes	
	1 Platz- karte	15 km	1 Stück		Basis 1949 = 100								
Preise in Kronen <sup>1)</sup>													
1950 JD	2,00a)	0,97a)	12,85a)		101	102	102	99	100	95	101	102	100
1951 JD	2,08a)	1,15a)	15,79a)	10,30a)	117	119	116	110	102	130	113	124	112
1952 JD	2,36a)	1,23a)	18,84a)	9,85a)	126	134	120	117	108	139	127	127	121
1953 JD	2,30a)	1,22a)	19,42a)	9,00a)	128	137	122	120	116	129	127	123	124
1954 JD	2,30a)	1,79a)	21,04a)	8,30a)	129	137	129	122	120	135	127	121	126
1955 JD	2,27	1,86	21,26	8,74	133	144	132	126	124	131	127	120	129
1955 Okt.	2,27	1,97	21,25	8,98	135	148	132	133	134	133	128	120	131
1955 Nov.	2,26	1,97	21,57	9,68	137	151	132	134	134	133	128	121	131
1955 Dez.	2,26	1,97	21,57	9,68	137	152	132	134	134	134	128	121	132
1956 Jan.	2,26	1,97	21,57	9,68	137	151	132	137	135	142	129	120	132
1956 Febr.	2,27	1,97	21,70	9,87	137	152	132	138	135	143	128	120	132
1956 März	2,27	1,97	21,70	9,87	138	154	132	138	135	144	128	120	132
1956 April	2,27	1,97	21,70	9,87	138	155	132	137	135	142	129	120	132
Maßziffern 1950 = 100													
1956 April	113,5	203,1	168,9	.	136,6	152,0	129,4	158,4	135,0	147,9	127,7	117,6	132,0

Schweiz													
Zeit	A) Einzelhandelspreise wichtiger Waren												
	Ruch- Brot	Misch- halbweiß	Weizen- Mehl	halbweiß	Reis glaciert mittlere Qualität	Grieß	Nudeln mittlere Qualität	Hafer- flocken lose	Graupen	Bohnen weiße	Erbsen gelbe	Linzen	Kartotten
	1 kg												
Preise in Franken <sup>2)</sup>													
1938 JD	0,38	0,47	0,52	.	0,61	.	0,73	0,57	0,54	0,47	0,63	.	0,40a)
1950 JD	0,51	0,72	1,57	0,82	1,34	1,49	1,21	0,96	0,96	1,16	1,28	1,39	0,71
1951 JD	0,52	0,72	1,56	0,82	1,37	1,49	1,20	1,04	0,98	1,08	1,22	1,47	0,65
1952 JD	0,52	0,72	1,55	0,81	1,41	1,50	1,20	1,08	1,00	1,11	1,25	1,63	0,77
1953 JD	0,52	0,74	1,52	0,81	1,61	1,50	1,21	1,01	0,99	1,23	1,40	1,76	0,69
1954 JD	0,56	0,74	1,45	0,80	1,66	1,48	1,37	0,96	0,94	1,20	1,21	1,78	0,69
1955 JD	0,58	0,74	1,42	0,80	1,46	1,46	1,38	1,02	0,92	1,20	1,21	1,74	0,79
1955 Okt.	0,58	0,74	1,42	0,80	1,42	1,46	1,37	1,04	0,92	1,20	1,23	1,74	0,60
1955 Nov.	0,58	0,74	1,42	0,80	1,40	1,46	1,38	1,04	0,92	1,19	1,22	1,73	0,62
1955 Dez.	0,58	0,74	1,42	0,80	1,40	1,46	1,37	1,03	0,92	1,19	1,21	1,71	0,65
1956 Jan.	0,58	0,74	1,42	0,80	1,40	1,47	1,37	1,03	0,93	1,19	1,20	1,71	0,71
1956 Febr.	0,58	0,74	1,42	0,80	1,43	1,47	1,37	1,03	0,92	1,20	1,21	1,69	0,92
1956 März	0,58	0,74	1,42	0,80	1,41	1,46	1,37	1,03	0,93	1,20	1,22	1,70	0,97
1956 April	0,58	0,74	1,42	0,80	1,39	1,47	1,37	1,04	0,93	1,20	1,22	1,69	1,01
1956 Mai	0,58	0,74	1,43	0,80	1,38	1,46	1,37	1,04	0,93	1,20	1,22	1,68	1,13
Maßziffern 1950 = 100													
1956 April	113,7	102,8	90,4	97,6	103,7	98,7	113,2	108,3	96,9	103,4	95,3	121,6	142,3

noch: Schweiz													
Zeit	noch: A) Einzelhandelspreise wichtiger Waren												
	Spinat	Weißkohl	Zwiebeln	Kopfsalat groß	Kartoffeln inländ.	Äpfel	Tafel- birnen	Zwetschen gedörrte	Fleisch			Kalb- I. Qualität	
	1 kg				1 Stück			1 kg					
Preise in Franken <sup>2)</sup>													
1938 JD	0,68a)	0,32b)	0,39b)	0,19b)	0,18	0,55b)	0,68a)	.	2,88	3,07b)	3,44	.	3,69
1950 JD	0,93c)	0,55c)	0,72	0,32c)	0,37	0,78	0,84c)	2,11	2,29	6,02	6,91	7,71	7,93
1951 JD	1,05	0,53	0,62	0,36	0,36	0,85	1,03c)	2,25	2,42	6,20	7,41	8,20	8,20
1952 JD	1,15	0,59	0,74	0,42	0,39	0,86	0,94c)	2,35	2,58	6,38	7,51	8,32	8,29
1953 JD	1,10	0,59	0,77	0,39	0,42	0,87	1,03c)	2,47	2,42	6,31	7,07	7,98	8,10
1954 JD	1,20	0,57	0,66	0,43	0,40	0,96	1,23c)	2,65	2,65	6,41	7,55	8,51	8,42
1955 JD	1,15	0,67	0,69	0,43	0,38	0,86	1,24	2,90	2,75	6,71	7,65	8,66	8,75
1955 Okt.	1,04	0,51	0,69	0,39	0,36	0,82	0,80	2,91	2,79	6,76	7,64	8,69	9,00
1955 Nov.	1,17	0,52	0,71	0,35	0,36	0,81	0,82	2,94	2,83	6,83	7,65	8,71	9,06
1955 Dez.	1,28	0,53	0,70	0,60	0,37	0,81	0,88	2,91	2,84	6,81	7,68	8,73	8,88
1956 Jan.	1,36	0,55	0,71	0,49	0,39	0,83	0,93	2,93	2,93	6,78	7,69	8,66	8,51
1956 Febr.	1,87	0,70	0,82	0,60	0,40	0,90	1,06	3,00	2,81	6,81	7,64	8,67	8,43
1956 März	2,30	0,84	0,98	0,64	0,45	0,98	1,35	3,03	2,83	6,85	7,62	8,66	8,50
1956 April	1,62	0,88	0,91	0,61	0,46	1,04	1,37	3,00	2,86	6,86	7,53	8,53	8,59
1956 Mai	0,96	1,03	0,90	0,48	0,49	1,09	1,76	3,00	2,84	6,83	7,40	8,40	8,59
Maßziffern 1950 = 100													
1956 April	174,2	160,0	126,4	190,6	124,3	133,3	186,9	142,2	110,4	114,0	109,0	110,6	108,3

<sup>1)</sup> Landesdurchschnitt aus 60 Gemeinden, ab Juli 1954 aus 70 Gemeinden. - <sup>2)</sup> LD aus 34 Gemeinden. - a) Juni. - b) August 1939. - c) JD aus weniger als 12 Monaten berechnet.

noch: S c h w e i z													
noch: A) Einzelhandelspreise wichtiger Waren													
Zeit	Fleisch Schaf- mit Kn.	Wurst Gervelat-	Brat- Kalbe-	Speck frisch	geräuchert	Schmalz einheim.	Nierenfett frisches roh	Butter Tafel- I. Qualität	Kokosfett in Tafeln	Speiseöl Erdnuß-	Käse		Vollmilch
											Emmentaler I. Qualität	Mager-	
Preise in Franken <sup>1)</sup>													
1938 JD	3,66a)	0,22a)	0,41a)	1,93a)	2,98	2,14	1,12a)	4,96	1,66	1,39	2,91	.	0,32
1950 JD	7,11	0,37	0,69	3,06	6,50	3,39	2,08	9,77	2,87	2,87	5,18	2,94	0,48
1951 JD	7,24	0,39	0,69	3,30	6,75	3,55	2,12	9,90	3,40	3,41	5,30	2,98	0,50
1952 JD	7,46	0,40	0,70	3,07	6,57	3,15	2,06	9,97	2,86	3,01	5,47	3,08	0,51
1953 JD	7,46	0,37	0,68	2,77	6,31	2,83	1,87	10,10	2,96	3,06	5,65	3,17	0,52
1954 JD	7,56	0,37	0,68	2,77	6,51	2,89	1,82	10,17	2,97	3,13	5,70	3,24	0,52
1955 JD	7,69	0,39	0,70	2,78	6,52	2,92	1,76	10,17	2,85	2,79	5,85	3,32	0,52
1955 Okt.	7,69	0,40	0,71	2,71	6,51	2,83	1,74	10,17	2,82	2,70	5,93	3,35	0,52
1955 Nov.	7,71	0,39	0,70	2,70	6,56	2,75	1,70	10,17	2,81	2,69	5,93	3,36	0,52
1955 Dez.	7,73	0,39	0,70	2,68	6,54	2,71	1,69	10,17	2,82	2,70	5,93	3,36	0,52
1956 Jan.	7,74	0,39	0,70	2,63	6,52	2,65	1,67	10,17	2,82	2,68	5,93	3,35	0,52
1956 Febr.	7,82	0,40	0,70	2,58	6,58	2,58	1,66	10,16	2,81	2,69	5,93	3,38	0,52
1956 März	7,78	0,40	0,70	2,61	6,53	2,57	1,67	10,16	2,82	2,68	5,93	3,39	0,52
1956 April	7,82	0,40	0,70	2,55	6,46	2,57	1,68	10,17	2,81	2,70	5,93	3,39	0,52
1956 Mai	7,83	0,40	0,70	2,51	6,39	2,52	1,67	10,66	2,81	2,72	6,21	3,54	0,54
1956 April	110,0	108,1	101,4	83,3	99,4	Messziffern 1950 = 100		104,1	97,9	94,1	114,5	115,3	108,3

noch: S c h w e i z													
noch: A) Einzelhandelspreise wichtiger Waren													
Zeit	Eier einheim. Trink-	Zucker Kristall-	Würfel-	Bienen- honig	Schokolade Speise-	Kaffee Kurant- mischung gerüstet	Santos	Tee Ceylon	Kakao lose	Steinkohle Anthrazit	Briketts Union	Eier- briketts Anthrazit	Gaskoks mittelgroß
Preise in Franken <sup>1)</sup>													
1938 JD	0,16	0,47	.	4,45a)	2,52	.	3,05	.	.	10,31	7,70	.	7,98
1950 JD	0,30	1,06	1,29	7,72	5,03	6,67	8,54	15,67	5,13	19,55	11,85	17,13	15,61
1951 JD	0,30	1,15	1,44	7,71	5,47	8,17	10,13	16,11	5,31	20,86	12,56	18,50	17,51
1952 JD	0,31	1,08	1,39	7,72	5,85	8,90	10,94	16,23	5,57	21,64	13,48	19,39	18,83
1953 JD	0,31	0,96	1,29	7,75	5,98	9,26	11,25	15,94	5,66	21,42	12,92	18,72	17,73
1954 JD	0,30	0,93	1,25	7,81	6,82	10,75	12,96	16,02	6,33	22,46	12,62	18,99	16,82
1955 JD	0,31	0,95	1,26	7,94	7,42	10,16	12,68	16,30	7,26	22,83	12,66	19,02	16,38
1955 Okt.	0,35	0,96	1,26	8,03	7,24	9,98	12,57	16,34	7,25	23,02	12,89	19,17	16,46
1955 Nov.	0,36	0,95	1,26	8,08	7,22	9,97	12,55	16,29	7,31	23,07	12,92	19,20	16,47
1955 Dez.	0,36	0,95	1,26	8,09	7,22	9,97	12,58	16,34	7,31	23,10	12,92	19,20	16,47
1956 Jan.	0,29	0,95	1,26	8,15	7,23	9,86	12,49	16,30	7,29	23,13	12,92	19,18	16,48
1956 Febr.	0,28	0,95	1,26	8,14	7,22	9,86	12,43	16,25	7,26	23,44	12,93	19,50	16,50
1956 März	0,30	0,95	1,26	8,12	7,26	9,78	12,40	16,27	7,28	23,46	12,96	19,53	16,51
1956 April	0,27	0,95	1,26	8,18	7,24	9,85	12,43	16,31	7,29	23,46	12,95	19,53	16,52
1956 Mai	0,27	0,95	1,26	8,14	7,28	9,86	12,42	16,23	7,28	23,84	13,12	20,02	18,91
1956 April	90,0	89,6	97,7	106,0	143,9	Messziffern 1950 = 100		104,1	142,1	120,0	109,3	114,0	105,8

noch: S c h w e i z													
noch: A) Einzelhandelspreise wichtiger Waren													
Zeit	Heizöl	Brennholz		Gas	Elektr. Strom β-Preis	Petroleum	B) Landesindex der Konsumentenpreise						
		Buchen-	Tannen- gespalten				Gesamt	Ernährung	Miete	Heizung und Beleuchtung	Bekleidung	Reinigung	Ver- schledenes
Preise in Franken <sup>1)</sup>													
1938 JD	13,46a)	27,05	19,77	0,26	0,37	0,31a)	100	99	101	101	102	.	.
1950 JD	24,62b)	48,13	38,23	0,29	0,33	0,47	159,1	175,5	108,1	133,9	205,2	.	.
1951 JD	26,22	51,17	41,54	0,28	0,33	0,53	166,7	180,8	112,4	138,7	226,7	199,1b)	148,5
1952 JD	25,84	59,23	48,99	0,29	0,33	0,53	171,0	184,2	118,1	144,2	228,4	205,2	154,2
1953 JD	23,99	58,93	49,99	0,28	0,33	0,53	169,8	184,4	120,3	142,0	217,4	205,3	154,9
1954 JD	20,53	56,39	47,88	0,29	0,34	0,54	171,0	184,4	122,6	139,7	215,4	203,9	153,8
1955 JD	20,45	55,72	47,52	0,29	0,34	0,54	172,6	189,9	126,8	140,0	215,0	203,6	154,0
1955 Okt.	20,66	56,00	48,68	0,29	0,34	0,54	173,4	191,3	127,8	140,8	214,6	203,7	154,2
1955 Nov.	20,66	56,00	48,74	0,29	0,34	0,54	173,6	191,8	127,8	140,9	214,6	203,7	154,2
1955 Dez.	20,91	56,03	48,78	0,29	0,34	0,54	173,6	191,9	127,8	141,1	214,6	203,7	154,2
1956 Jan.	21,66	56,05	48,78	0,29	0,34	0,54	172,6	189,4	127,8	141,4	214,0	203,7	154,2
1956 Febr.	22,17	56,05	48,84	0,29	0,34	0,54	173,0	189,7	127,8	141,8	214,0	204,3	155,7
1956 März	22,22	56,08	48,98	0,29	0,34	0,54	173,5	191,1	127,8	142,0	214,0	204,4	155,7
1956 April	22,25	56,01	48,94	0,29	0,34	0,54	173,2	190,4	127,8	141,9	213,6	204,4	155,7
1956 Mai	22,19	56,74	50,76	0,29	0,34	0,54	175,0	192,9	131,0	144,2	213,6	204,4	155,7
1956 April	90,4	116,4	128,0	100,0	103,0	Messziffern 1950 = 100		108,5	118,2	106,0	104,1	.	.

1) Landesdurchschnitt, gebildet aus 34 Gemeinden.- a) August 1939.- b) JD aus weniger als 12 Monaten berechnet.

Türkei

T ü r k e i (Istanbul)													
A) Einzelhandelspreise wichtiger Waren													
Zeit	Brot Weizen-	Mehl	Makkaroni	Reis	Bohnen weiße	Erbsen Kicher-	Linsen	Zwiebeln	Kartoffeln	Rind-	Fleisch Hammel-	Butter Koch-	Käse Weiß-
1 kg													
Preise in Kurus													
1938 JD	10,0	17,6	28,0	27,8	19,0	18,5	14,8	6,9	8,5	35,4	45,9	94,0	49,6
1950 JD	36,2	58,4	69,8	133,4	63,9	61,8	70,9	21,9	21,1	195,6	239,4	618,5	218,7
1951 JD	33,3	60,1	69,2	138,3	67,3	65,8	68,8	23,5	20,9	192,7	235,2	494,1	208,3
1952 JD	33,3	60,6	71,8	138,3	73,1	72,9	72,2	34,0	29,0	215,0	288,6	679,5	213,2
1953 JD	33,3	59,5	74,2	130,8	86,3	79,0	76,3	19,7	31,1	230,4	312,9	732,3	230,9
1954 JD	33,3	63,2	76,2	121,8	103,6	91,4	80,3	24,9	31,2	274,0	363,3	794,2	269,9
1955 Jan.	33,3	63,1	73,8	120,0	112,2	99,7	77,5	22,5	29,4	253,3	357,2	833,6	290,0
Febr.	33,3	61,7	74,4	123,9	107,5	98,3	75,3	23,9	28,3	257,2	390,8	825,8	290,0
März	33,3	61,6	73,8	121,1	102,2	101,3	73,9	22,5	27,8	255,3	392,8	817,2	290,0
April	33,3	65,0	74,3	116,9	105,8	90,0	72,8	23,1	27,2	255,6	386,4	767,5	290,0
Mai	33,3	65,6	74,3	120,3	101,7	86,1	71,7	27,5	27,5	264,2	390,6	777,7	290,0
Juni	33,3	65,0	74,3	125,6	107,2	87,2	74,7	32,2	32,5	259,7	386,1	745,0	280,0
Juli	33,3	65,0	74,1	138,3	116,9	93,3	75,6	29,4	35,6	265,3	382,2	750,6	284,0
Aug.	33,3	65,0	74,1	135,6	121,7	95,6	75,0	26,7	35,0	246,7	375,0	752,2	288,0
Sept.	33,3	66,9	74,4	138,6	123,1	95,0	78,1	26,4	34,7	256,9	359,7	737,5	282,0
1955 Sept.	92,0	114,6	106,6	103,9	192,6	Messziffern 1950 = 100 153,7 110,2		120,5	164,5	131,3	150,3	119,2	128,9
noch: T ü r k e i (Istanbul)													
noch: A) Einzelhandelspreise wichtiger Waren													
Zeit	Speiseöl Oliven-	Milch	Eier	Zucker Würfel-	Kaffee	Tee	Brennholz	Holzkohle	Elektr. Strom	Petroleum	Seife	Straßen-	Anzug Arbeits-
1 Liter		1 Stück		1 kg			3 kWh		1 Liter	1 kg	1 Stück		
Preise in Kurus													
1938 JD	49,2	12,9	1,75	30,0	149,0	425,0	1,60	4,40	78,0	15,3	35,0	1 700	175
1950 JD	230,4	60,0	9,01	187,4	1 050,0	1 200,0	8,42	18,87	122,5	22,0	164,0	6 379	1 534
1951 JD	228,2	60,0	9,00	175,0	1 050,0	1 200,0	7,49	14,60	122,5	22,8	169,0	6 486	1 450
1952 JD	218,6	60,0	9,06	175,0	1 050,0	1 200,0	7,50	16,00	122,5	28,3	166,8	6 328	1 408
1953 JD	217,0	62,2	10,31	175,0	1 050,0	1 200,0	7,74	16,21	122,5	31,0	163,8	6 303	1 415
1954 JD	300,2	70,8	11,32	175,0	1 283,0	1 217,0	7,70	18,78	122,5	31,0	196,0	6 912	1 624
1955 Jan.	288,6	80,0	14,22	175,0	1 725,0	1 400,0	7,50	25,00	122,5	31,0	198,0	7 267	1 692
Febr.	296,1	80,0	12,61	175,0	1 400,0	1 400,0	7,50	25,00	122,5	31,0	198,0	7 325	1 725
März	293,3	80,0	10,00	175,0	1 400,0	1 400,0	7,50	25,00	122,5	31,0	207,0	7 400	1 733
April	293,1	80,0	9,78	175,0	1 420,0	1 400,0	7,50	25,00	122,5	31,0	208,0	7 542	1 763
Mai	300,6	80,0	9,72	175,0	1 420,0	1 400,0	7,50	25,00	122,5	31,0	208,0	7 658	1 783
Juni	299,2	80,0	9,94	175,0	1 470,0	1 400,0	7,61	25,00	122,5	31,0	208,0	7 975	1 892
Juli	295,8	80,0	9,94	175,0	1 520,0	2 500,0	7,56	25,00	122,5	31,0	208,0	8 256	1 775
Aug.	300,0	80,0	10,33	198,0	1 320,0	2 500,0	7,50	25,00	122,5	31,0	207,0	8 517	1 638
Sept.	311,9	80,0	11,06	198,0	1 350,0	2 500,0	7,50	25,00	122,5	31,0	216,0	8 600	1 646
1955 Sept.	135,4	133,3	122,8	105,7	128,6	Messziffern 1950 = 100 208,3 89,1		132,5	100,0	140,9	131,7	134,8	107,3
noch: T ü r k e i (Istanbul)													
noch: A) Einzelhandelspreise wichtiger Waren							B) Preisindex der Lebenshaltung						
Zeit	Oberhemd	Socken Herren-	Strümpfe Damen-	Kinder-	Herren-	Schuhe Damen-	Knaben-	Gesamt	Ernährung	Wohnung	Heizung und Beleuchtung	Bekleidung	Ver-schiedenes
1 Stück		1 Paar					Basis 1938 = 100						
Preise in Kurus													
1938 JD	150,0	35,0	60,0	25,0	450	350	300	100	100	100	100	100	100
1950 JD	693,0	113,0	331,0	114,0	2 105	1 654	1 017	361,3	446,6	120,0	309,4	410,5	290,5
1951 JD	724,0	116,0	354,0	132,0	1 981	1 519	1 031	354,9	427,3	120,0	296,5	436,3	294,8
1952 JD	750,0	113,0	337,0	132,0	1 949	1 503	1 042	376,2	460,7	120,0	322,7	437,2	312,4
1953 JD	736,0	113,0	357,0	132,0	2 025	1 517	1 082	389,1	477,3	137,5	328,1	446,7	320,1
1954 JD	793,0	125,0	359,0	136,0	2 006	1 544	1 094	426,1	518,7	200,0	340,3	460,6	345,0
1955 Jan.	855,0	137,0	364,0	140,0	2 092	1 617	1 142	440,0	534,6	200,0	360,4	478,1	358,4
Febr.	857,0	143,0	364,0	140,0	2 108	1 608	1 142	441,3	536,3	200,0	360,4	478,1	360,0
März	863,0	143,0	367,0	140,0	2 108	1 610	1 142	437,1	526,0	200,0	360,4	482,3	364,6
April	863,0	143,0	369,0	140,0	2 163	1 638	1 163	437,5	524,0	200,0	360,4	498,7	367,2
Mai	870,0	143,0	369,0	140,0	2 346	1 658	1 183	441,0	528,9	200,0	360,4	496,9	367,9
Juni	892,0	143,0	369,0	140,0	2 408	1 813	1 242	456,4	526,5	300,0	361,7	509,6	367,9
Juli	942,0	140,0	393,0	138,0	2 496	1 967	1 308	467,8	540,8	300,0	361,7	529,4	378,6
Aug.	1000,0	134,0	416,0	135,0	2 600	2 142	1 317	474,1	541,9	300,0	360,4	545,4	403,9
Sept.	1008,0	133,0	416,0	135,0	2 617	2 150	1 317	474,9	541,8	300,0	360,4	544,8	409,8
1955 Sept.	145,5	117,7	125,7	118,4	124,3	Messziffern 1950 = 100 130,0 129,5		131,4	117,9	250,0	116,5	132,7	141,1

Vereinigte Staaten von Amerika														
A) Einzelhandelspreise wichtiger Waren														
Zeit	Brot Weiß- 1)	Weizen-Mehl	Mais- 2)	Reis	Hafer-Flocken	Mais- 3)	Bohnen grüne	Karotten 4)	Zwiebeln	Tomaten 5) in Dosen	Erbsen grüne	Kartoffeln	Bananen	
	1 lb	5 lbs	1 lb	20 oz	12 oz	1 lb	1 lb	1 lb	15 lbs	1 lb	15 lbs	1 lb		
Preise in Cents <sup>6)</sup>														
1938 JD	8,6	20,0	4,2	7,8	9,0	12,0	10,3	5,4	4,3	8,9	.	31,5	6,2	
1950 JD	14,3	49,1	9,0	16,8	16,3	17,3	21,8	10,0	6,8	14,7	19,6	69,2	16,3	
1951 JD	15,7	51,9	9,6	17,8	17,7	21,4	22,3	12,6	7,9	18,8	21,6	76,2	16,3	
1952 JD	16,1	52,3	10,4	18,0	18,1	22,3	23,7	12,2	11,3	17,6	20,7	114,1	16,4	
1953 JD	16,4	52,3	12,6	20,1	18,4	21,7	23,9	12,3	8,6	18,3	21,3	80,7	16,8	
1954 JD	17,2	53,6	12,6	19,6	18,5	21,9	22,4	13,4	7,3	17,3	21,4	78,9	16,8	
1955 JD	17,7	53,8	12,6	17,7	19,1	22,0	22,1	13,9	8,1	15,1	21,5	56,4	17,0	
1955 Juli	17,8	53,9	12,6	18,0	19,2	21,9	15,1	13,2	8,6	15,3	21,5	89,3	17,3	
Aug.	17,7	53,8	12,6	18,1	19,2	21,9	18,6	13,1	7,8	15,2	21,5	72,8	17,2	
Sept.	17,7	53,6	12,6	17,8	19,2	22,0	19,9	14,4	7,9	15,1	21,5	67,5	17,2	
Okt.	17,8	53,4	12,6	17,6	19,2	22,0	20,8	15,1	8,0	15,1	21,5	67,1	17,1	
Nov.	17,8	53,4	12,6	17,5	19,3	22,0	21,4	14,9	8,2	15,2	21,6	70,4	16,9	
Dez.	17,8	53,4	12,6	17,4	19,3	22,0	21,8	17,1	8,4	15,3	21,6	71,7	16,4	
1956 Jan.	17,8	53,5	12,6	17,3	19,3	22,0	31,3	15,9	8,3	15,2	21,6	77,9	16,8	
Febr.	17,6	53,0	12,5	17,2	19,2	21,8	32,8	14,1	7,9	15,2	21,6	82,2	17,2	
März	17,7	53,1	12,5	17,2	19,2	21,8	26,4	13,0	7,8	15,3	21,6	86,0	16,6	
1956 März	123,8	108,1	138,9	102,4	117,8	126,0	121,1	130,0	114,7	104,1	110,2	124,3	101,8	
noch: Vereinigte Staaten von Amerika														
noch: A) Einzelhandelspreise wichtiger Waren														
Zeit	Orangen Nr. 200	Pflaumen getrocknet	Äpfel	Ananas	Pfirsiche	Büchenstük	Rind-Rostbraten	F l e i s c h	Schweine-1	Kalb-	Lamm-Keule	Bacon in Seiten	Schinken am Stük	
	12 Stük	1 lb	1 lb	1 lb	1 lb	in Dosen	in Dosen	Rippenstük	Schweine-Kotelett	1 lb	1 lb	1 lb	1 lb	
Preise in Cents <sup>6)</sup>														
1938 JD	26,7	9,1	4,8	22,3	18,7	22,8	37,9	23,3	32,6	42,7	28,3	37,0	29,0	
1950 JD	49,3	24,6	12,0	37,9	28,7	61,5	93,7	74,3	74,9	107,8	74,6	63,5	62,0	
1951 JD	48,7	27,4	11,1	38,6	33,7	74,1	109,3	85,2	79,4	126,3	83,1	67,2	66,5	
1952 JD	50,6	26,9	14,7	38,2	33,8	73,5	111,2	85,9	80,3	128,3	81,7	64,9	65,3	
1953 JD	49,0	29,1	15,7	38,6	33,8	52,9	91,4	70,0	82,7	113,9	71,7	78,5	69,7	
1954 JD	55,4	30,8	15,3	38,7	32,8	51,4	90,7	70,3	86,3	109,8	71,1	81,7	70,0	
1955 JD	52,8	33,7	15,1	34,1	34,1	50,1	90,3	70,5	79,3	109,9	68,2	65,9	60,5	
1955 Juli	55,6	33,9	20,6	32,9	34,0	49,1	89,9	70,4	87,1	109,4	68,8	67,4	63,0	
Aug.	57,6	34,1	16,0	32,9	34,4	48,3	90,6	69,5	81,4	109,0	68,0	67,3	62,9	
Sept.	59,2	34,3	14,3	33,0	34,8	49,2	91,5	69,9	85,3	110,5	68,4	67,2	62,6	
Okt.	60,7	34,6	12,3	33,2	34,9	49,3	90,5	69,6	81,0	110,1	68,1	66,5	59,8	
Nov.	53,6	34,9	12,2	33,3	34,9	48,6	88,1	68,7	73,2	109,0	67,2	60,9	56,9	
Dez.	53,6	35,0	12,8	33,4	34,0	47,7	87,1	68,2	67,2	108,9	66,2	57,5	55,7	
1956 Jan.	50,4	35,2	13,4	33,5	35,1	46,7	85,5	67,4	65,1	110,4	64,6	55,0	55,1	
Febr.	50,1	35,5	13,7	33,4	34,9	45,0	83,0	65,9	69,2	112,4	64,4	53,9	55,9	
März	49,8	35,6	13,9	33,5	34,8	44,2	81,3	64,6	67,3	110,1	63,8	52,8	57,1	
1956 März	101,0	144,7	115,8	.	121,3	71,9	86,8	86,9	89,9	102,1	85,5	83,1	92,1	
noch: Vereinigte Staaten von Amerika														
noch: A) Einzelhandelspreise wichtiger Waren														
Zeit	Brathuhn ausgenommen	Leohn in Dosen	F i s c h Schell-Filet gefroren	Barsch	Butter Molkerrei	Schmalz Schweine-	Margarine Oleo-	Pflanzens-fett	Käse	Milch in Dosen	frei Haus	frisch Klasse A	Eier	Zucker granuliert
	1 lb	1 lb	1 lb	1 lb	1 lb	1 lb	1 lb	1 lb	1 lb	1 Dose (14 1/2 oz)	1 quart (0,9464 l)	12 Stük	5 lbs	
Preise in Cents <sup>6)</sup>														
1938 JD	34,2	13,4	.	.	34,7	13,0	17,2	13,2	26,5	7,2	12,5	36,0	25,2	
1950 JD	59,5	47,6	49,5	41,7	72,9	19,2	30,6	32,8	51,8	12,6	20,6	60,4	45,4	
1951 JD	61,8	61,8	50,5	46,3	81,9	24,6	37,3	39,1	59,8	14,4	23,1	73,7	50,5	
1952 JD	60,5	55,9	50,8	45,9	85,6	18,3	31,4	33,3	60,7	14,9	24,2	67,3	51,5	
1953 JD	59,7	52,8	49,1	44,0	79,0	20,2	29,3	34,0	59,8	14,6	23,2	69,8	52,8	
1954 JD	53,8	52,1	48,5	43,9	72,4	26,2	29,0	29,0	57,6	13,9	23,0	58,5	52,6	
1955 JD	55,1	55,9	46,7	42,8	70,9	20,8	28,9	32,8	57,7	13,7	23,1	57,6	52,1	
1955 Juli	57,5	55,4	46,2	42,6	70,2	20,5	28,8	34,6	57,8	13,7	22,7	57,3	51,9	
Aug.	45,9	52,6	46,3	42,8	70,5	20,2	28,9	30,0	57,9	13,7	23,0	65,3	51,9	
Sept.	57,6	55,5	45,9	42,7	71,0	20,0	28,9	30,0	57,7	13,7	23,4	68,5	52,0	
Okt.	53,3	58,1	45,6	42,2	71,2	20,0	28,9	29,6	57,7	13,7	23,8	68,2	52,0	
Nov.	51,2	58,4	45,5	42,4	71,0	19,9	28,8	29,6	57,8	13,7	23,9	66,4	52,3	
Dez.	49,7	58,7	46,0	42,5	71,1	19,7	28,5	29,6	57,7	13,8	23,9	69,0	52,4	
1956 Jan.	50,0	59,2	46,6	42,6	71,1	19,0	28,2	29,6	57,7	13,9	23,7	67,7	52,5	
Febr.	50,3	58,9	46,3	41,8	70,8	18,7	28,0	29,5	57,0	13,8	23,6	59,8	52,4	
März	50,0	59,0	46,0	41,8	70,8	18,7	28,0	30,2	57,1	13,8	23,5	59,3	52,4	
1956 März	84,0	123,9	92,9	100,2	97,1	97,4	91,5	92,1	110,2	109,5	114,1	98,2	115,4	

1) Bis Dezember 1952 =  $\beta$  aus 52 Städen.- 2) Ab Januar 1953 =  $\beta$  aus 41 Städen.- 3) Bis Dezember 1952 =  $\beta$  aus 39 Städen, ab Januar 1953 =  $\beta$  aus 38 Städen.- 4) Bis Dezember 1952 Preise je 1 Bund.- 5) Ab Januar 1953 =  $\beta$  aus 40 Städen.- 6) 1 lb, bis Dezember 1952 gebildet aus 56 Städen, ab Januar 1953 =  $\beta$  aus 46 Städen.- a) Bis April 1955 No. 2 1/2 oan (1 lb 14 oz), ab April No. 2 oan (1 lb 4 1/2 oz).



# Vereinigte Staaten von Amerika

noch: Vereinigte Staaten von Amerika													
Zeit	noch: A) Einzelhandelspreise wichtiger Waren				B) Preisindex der Lebenshaltung <sup>1)</sup>								
	Kaffee geröstet	Tee schwarz	Steinkohle Anthrazit-Stove 2)	Fett-3) Sorten-β	Gesamt	Ernährung	Wohnung	Bekleidung	Verkehr	Gesundheitsdienst	Körperpflege	Bildung und Unterhaltung	Ver-schiedenes und Steuern
	1 lb	1/4 lb	2 000 lbs		Basis 1947 - 49 = 100								
Preise in Cents <sup>1)</sup>													
1938 JD	23,2	17,7	1 096	861	60,3	48,4	.	53,4	.	.	.	.	.
1950 JD	79,4	31,2	2 138	1 648	102,8	101,2	106,1	98,1	111,3	106,0	101,1	103,4	105,2
1951 JD	86,8	.	2 370	1 687	111,0	112,6	112,4	106,9	118,4	111,1	110,5	106,5	109,7
1952 JD	86,8	.	2 400	1 627	113,5	114,6	114,6	105,8	126,2	117,3	111,8	107,0	115,4
1953 JD	89,2	32,4	2 636	1 495	114,4	112,8	117,7	104,8	129,7	121,3	112,8	108,0	118,2
1954 JD	110,8	34,2	2 526	1 494	114,8	112,6	119,1	104,3	128,0	125,2	113,4	107,1	120,2
1955 JD	93,0	40,0	2 509	1 510	114,5	110,9	120,0	103,7	126,5	128,0	115,3	106,6	120,2
1955 Juli	89,1	40,3	2 450	1 483	114,7	112,1	119,9	103,2	125,4	127,9	115,5	106,3	120,3
Aug.	89,0	40,3	2 448	1 493	114,5	111,2	120,0	103,4	125,4	128,0	115,8	106,3	120,4
Sept.	90,5	40,3	2 463	1 525	114,9	111,6	120,4	104,6	125,3	128,2	116,6	106,7	120,6
Okt.	92,3	40,3	2 518	1 540	114,9	110,8	120,8	104,5	126,6	128,7	117,0	106,7	120,6
Nov.	93,0	40,3	2 551	1 543	115,0	109,8	120,9	104,7	128,5	128,8	117,5	106,8	120,6
Dez.	91,6	40,3	2 596	1 546	114,7	109,5	120,8	104,7	127,3	130,2	117,9	106,8	120,6
1956 Jan.	96,2	40,5	2 637	1 555	114,6	109,2	120,6	104,1	126,8	130,7	118,5	107,2	120,8
Febr.	96,2	38,1	2 688	1 556	114,6	108,8	120,7	104,6	126,9	130,9	118,9	107,5	120,9
März	99,4	38,3	2 688	1 557	114,7	109,0	120,7	104,8	126,7	131,4	119,2	107,7	121,2
1956 März	125,2	122,8	125,7	94,5	111,6	107,7	113,8	106,8	113,8	124,0	117,9	104,2	115,2
Meßziffern 1950 = 100													

noch: Vereinigte Staaten von Amerika													
Verbraucherpreise für die Landwirtschaft													
Zeit	Herrenanzug Wolle	Overall Baumwolle	Herrenhosen Baumwolle	Wolle	Oberhemd	Arbeitshemd Baumwolle	Unterhemd	Unterhose (shorts)	Socken Baumwolle	Gummistiefel	Herrenschuhe Straßen-	Arbeits-	Damenschuhe "Oxfords"
	1 Stück				1 Paar								
	Preise in Cents <sup>4)</sup>												
1935/39 JD	1 930	122	146	372	117	69	25,8	30,6	13,5	289	301	247	241
1950 JD	4 070	312	372	1 020	291	184	62,7	74,2	27,3	543	804	623	514
1951 JD	4 544	351	416	1 150	314	202	68,1	81,0	30,7	610	895	719	569
1952 JD	4 358	346	406	1 118	303	195	65,5	77,2	30,2	617	869	699	551
1953 JD	4 290	351	400	1 105	303	190	64,6	76,9	30,1	616	862	684	541
1954 JD	4 228	335	389	1 095	298	183	63,5	76,2	30,3	614	863	693	540
1955 JD	4 238	332	385	1 098	301	184	64,1	76,8	30,5	627	870	698	542
1955 März	4 240	332	385	1 100	302	183	63,8	76,3	30,4	619	869	693	541
Juni	4 240	331	383	1 100	300	181	63,8	76,9	30,1	622	869	690	537
Sept.	4 240	332	380	1 090	301	184	64,3	76,7	30,4	626	867	699	542
Dez.	4 230	334	391	1 100	302	189	64,3	77,1	30,9	639	874	709	548
1956 März	4 220	336	391	1 090	305	189	65,3	77,9	31,0	649	885	713	553
1956 März	103,7	107,7	105,1	106,9	104,8	102,7	104,1	105,0	113,6	119,5	110,1	114,4	107,6
Meßziffern 1950 = 100													

noch: Vereinigte Staaten von Amerika													
noch: Verbraucherpreise für die Landwirtschaft													
Zeit	Haus-Perkal	Damenkleid Straßen-Baumwolle	Sträßen-Kunstseide	Kleiderstoff Perkal 36 inch br.	Damenmantel leicht	Nachthemd Damen-Baumwolle	Schlüpfer Damen-Kunstseide	Damenstrümpfe Baumwolle	Nylon	Badetuch 20x40 inch.	Handtuch gebleicht, Baumwolle	Küchen-vorhänge	Küchen-sobrank
	1 Stück		1 yard		1 Stück			1 Paar		1 Stück	1 yard	1 Stück	
	Preise in Cents <sup>4)</sup>												
1935/39 JD	102	202	261	16,9	883	99	81	21,0	101	23,4	14,8	80	2 680
1950 JD	299	569	733	45,6	2 260	238	243	49,4	132	61,5	32,0	219	5 460
1951 JD	318	607	798	51,2	2 327	254	258	54,6	135	69,3	35,8	227	5 840
1952 JD	307	594	778	46,8	2 173	243	243	53,6	120	66,6	34,2	216	5 910
1953 JD	310	606	787	46,8	2 456 <sup>a)</sup>	241	244	53,6	117	66,0	34,4	212	5 258
1954 JD	308	594	787	45,6	2 503	239	242	53,4	112	64,7	34,1	212	5 925
1955 JD	313	603	800	45,8	.	240	242	53,9	110	64,6	34,3	213	5 908
1955 März	311	595	798	45,8	2 470	239	240	53,4	110	64,4	34,3	213	5 870
Juni	310	602	793	45,7	2 460	239	240	53,7	110	63,8	34,3	212	5 910
Sept.	314	607	804	45,8	2 600	241	243	53,8	110	64,7	34,1	212	5 890
Dez.	315	606	805	45,7	.	242	245	54,5	109	65,5	34,3	214	5 960
1956 März	317	618	817	46,1	2 500	245	243	54,3	108	65,7	34,2	213	5 970
1956 März	106,0	108,6	111,5	101,1	.	103,0	100,0	109,9	81,8	106,8	106,9	97,3	109,3
Meßziffern 1950 = 100													

1) LD, bis Dezember 1952 gebildet aus 56 Städten, ab Januar 1953 = β aus 46 Städten.- 2) Bis Dezember 1952 = β aus 10 Städten, ab Januar 1953 = β aus 9 Städten.- 3) Bis Dezember 1952 = β aus 21 Städten, ab Januar 1953 = β aus 26 Städten.- 4) LD, gebildet aus den gewogenen Preisen aller Bundesstaaten, nach den Erhebungen in Einzelhandelsgeschäften.- a) Infolge Qualitätsänderung mit den Vorjahren nur bedingt vergleichbar.

Vereinigte Staaten von Amerika, Kanada

noch: Vereinigte Staaten von Amerika													
noch: Verbraucherpreise für die Landwirtschaft													
Zeit	Kühlschrank elektrisch 9 Cub. feet	Küchenherd für Kohle oder Holz	Elektroherd 4 Kochstellen	Gasherd	Bügeleisen elektrisch	Staubsauger	Wasch- maschine elektrisch	Milch- maschine elektrisch	Esszimmer- einrichtung einfach	Wohnzimmer- einrichtung einfach	Sessel	Leselampe	Radio Tischgerät 4 Röhren
	1 Stück						1 Einrichtung			1 Stück			
Preise in Dollar <sup>1)</sup>													
1935/39 JD	164,00	61,90	153,00	83,30	4,63	41,70	61,90	67,40	70,20	62,30	7,27	5,70	28,80
1950 JD	197,00	108,00	232,00	150,00	10,60	67,00	122,00	163,00	207,00	165,00	21,90	14,90	33,80
1951 JD	260,00	116,50	251,50	163,00	11,60	71,93	133,50	170,25	233,00	184,25	25,85	16,20	35,63
1952 JD	257,50	117,25	250,75	164,25	11,88	75,63	133,75	163,00	240,00	184,25	28,05	15,53	27,90a)
1953 JD	254,50	117,25	248,75	167,50	12,00	78,23	133,50	155,75	246,75	185,00	29,73	15,33	27,58
1954 JD	242,25	116,50	244,75	169,50	11,90	78,45	134,75	157,75	251,50	185,50	31,40	15,20	26,75
1955 JD	.	119,50	245,25	170,00	11,95	76,58	136,75	157,50	252,25	187,75	33,45	15,45	26,60
1955 März	234,00	118,00	245,00	170,00	12,00	76,50	136,00	157,00	250,00	185,00	33,10	15,40	26,50
Juni	272,00a)	120,00	245,00	168,00	11,90	76,90	136,00	158,00	251,00	187,00	33,00	15,30	26,70
Sept.	264,00	119,00	245,00	170,00	11,90	76,50	137,00	158,00	253,00	188,00	33,30	15,40	26,70
Dez.	299,00	121,00	243,00	172,00	12,00	76,40	138,00	157,00	255,00	191,00	34,40	15,70	26,50
1956 März	261,00	120,00	245,00	173,00	11,70	70,60	138,00	156,00	256,00	191,00	34,60	15,70	26,60
Messziffern 1950 = 100													
1956 März	.	111,1	105,6	115,3	110,4	104,5	113,1	95,7	123,7	115,8	158,0	105,4	.

K a n a d a													
A) Einzelhandelspreise wichtiger Waren													
Zeit	Brot Weizen-	Mehl	Maisflocken gepackt	Tomaten in Dosen 2 1/2's	Zwiebeln getrocknet	Kartoffeln	F l e i s c h			Bacon	Schmalz	Butter	
	1 lb	8 oz	8 oz	28 oz	1 lb	10 lbs	Lende	Rind- Blatt	Schweine- Lende	Lamm- Braten	in Seiten	Schweine-	Molkerei-
Preise in kan. Cents <sup>2)</sup>													
1938 JD	7,1	4,0	11,6b)	10,9b)	4,4b)	11,0	21,7	14,8	24,1	.	32,7	15,3	27,3e)
1950 JD	10,7	7,3	15,2	18,5c)	8,1	33,7	82,7	58,6	64,1	80,9d)	81,4	24,2	61,3
1951 JD	11,8	7,6	17,0	24,8	8,0	35,5	102,4	74,3	71,4	93,5	84,4	30,1	68,7
1952 JD	12,4	7,6	18,0	30,5	12,1	69,7	94,1	66,5	61,9	90,6	69,2	18,3	67,0
1953 JD	12,7	7,8	17,9	25,5	9,1	40,3	80,2	53,4	71,6	80,4	85,2	21,2	65,7
1954 JD	12,5	7,7	17,4	21,5	8,5	37,5	77,0	48,2	74,7	78,6	95,9	26,3	64,0
1955 JD	12,6	7,4	17,4	26,3	8,5	46,8	80,0	49,2	61,5d)	75,4	77,5	22,3	64,1
1955 Okt.	12,8	7,4	17,4	24,1	7,1	33,8	82,2	48,9	68,5	73,9	78,6	21,3	63,3
Nov.	12,8	7,4	17,4	24,7	7,3	32,7	80,7	49,4	65,1	72,8	77,4	21,9	62,5
Dez.	12,8	7,4	17,4	25,2	7,3	34,7	80,0	49,2	58,6	72,8	75,0	21,9	63,6
1956 Jan.	12,8	7,4	17,4	25,6	7,8	36,1	79,7	49,1	57,4	74,6	73,6	21,6	63,7
Febr.	12,8	7,4	17,4	26,1	8,3	40,0	78,4	43,5	55,8	74,6	71,1	20,7	63,8
März	12,9	7,5	17,4	26,2	8,4	40,6	76,0	47,0	56,0	74,2	70,0	20,7	63,8
April	13,0	7,5	17,4	26,2	8,2	48,5	76,0	45,9	55,4	72,1	69,4	20,7	63,7
Mai	13,0	7,5	17,4	26,6	9,1	51,0	76,0	45,4	57,0	73,9	69,0	21,0	63,6
Messziffern 1950 = 100													
1956 April	120,6	102,7	114,5	141,6	101,2	133,9	91,0	78,3	.	89,1	89,3	85,5	103,9

noch: K a n a d a													
A) Einzelhandelspreise wichtiger Waren							B) Preisindex der Lebenshaltung <sup>2)</sup>						
Zeit	Käse verpackt	Milch frisch	Eier Klasse A	Zucker granuliert	Marmelade Erdbeer- in Gläsern	Kaffee geröstet mittlere Qualität	Tee gepackt	Gesamt	Ernährung	Wohnung	Hausrat	Bekleidung	Ver- schiedenes
	1/2 lb	1 quart	12 Stück	1 lb	1 lb	1/2 lb	Basis 1949 = 100						
Preise in kan. Cents <sup>2)</sup>													
1938 JD	13,3e)	10,9	34,5	6,4	.	34,9	29,3e)	63,6	51,1	77,6	61,1	55,1	79,3
1950 JD	29,9	18,3	57,7	11,3	27,0c)	93,2	52,7	102,9	102,6	106,2	102,4	99,7	103,1
1951 JD	33,2	19,5	72,9	12,7	29,2	107,2	53,7	113,7	117,0	114,4	113,1	109,8	111,5
1952 JD	33,9	21,0	60,4	11,8	28,1	106,9	54,5	116,5	116,8	120,2	116,2	111,8	116,0
1953 JD	34,1	21,1	68,5	10,4	25,5	105,6	50,6	115,5	112,6	123,6	117,0	110,1	115,8
1954 JD	32,6	21,1	57,1	9,4	24,9	125,0	51,7	116,2	112,7	126,5	117,4	109,4	117,4
1955 JD	32,9	21,1	61,5	9,2	25,6	108,1	63,5	116,4	112,1	129,5	116,4	108,0	118,1
1955 Okt.	33,0	21,1	73,0	9,1	25,4	106,9	63,4	116,9	113,5	130,2	116,1	107,8	118,1
Nov.	32,9	21,1	72,5	9,1	25,4	108,6	63,3	116,9	113,0	130,6	116,5	107,9	118,3
Dez.	32,9	21,1	69,7	9,1	25,4	108,3	63,3	116,9	112,4	131,0	116,6	108,5	118,3
1956 Jan.	33,0	21,1	65,2	9,1	25,4	108,3	63,1	116,8	111,5	131,3	116,5	108,6	119,0
Febr.	32,4	21,1	57,2	9,1	25,4	106,2	63,0	116,4	109,9	131,5	116,7	108,6	119,3
März	32,4	21,1	55,6	9,1	25,4	109,0	63,0	116,4	109,1	131,6	116,8	108,6	119,9
April	32,9	21,1	58,8	9,1	25,4	111,3	62,8	116,6	109,7	131,9	116,6	108,7	120,1
Mai	33,3	21,1	60,5	9,1	25,4	109,7	62,8	116,6	109,3	132,1	116,5	108,8	120,5
Messziffern 1950 = 100													
1956 April	110,0	115,3	101,9	80,5	94,1	119,4	119,2	113,3	106,9	124,2	113,9	109,0	116,5

1) LD, gebildet aus den gewogenen Preisen aller Bundesstaaten, nach den Erhebungen in Einzelhandelsgeschäften.- 2) LD, gebildet aus 64 Gemeinden.- a) Infolge Qualitätsänderung mit den Vorjahren nur bedingt vergleichbar.- b) 1939.- c) Oktober.- d) Ab Januar 1955 Kotelett.- e) August 1939.-

# Australien, Indien

Australien (Sydney)														
Zeit	A) Einzelhandelspreise wichtiger Waren													
	Brot	Weizen-	Mehl	Hafer-	Zwiebeln	Kartoffeln	Aprikosen	Pflaue	F l e i s c h			Hammel-	Wurst	Bacon
	1 lb	2 lbs	1 lb	1 lb	7 lbs	1 lb	30 oz	Rippe	Rind-	Rumpsteak	Schweine-	Lende	Rinds-	in Seiten
Preise in Pence														
1950 JD	7,90	6,21	7,53	4,72	23,33	31,55	21,04	13,52	30,44	35,07	15,93	13,36	44,81	
1951 JD	9,24	7,31	10,40	4,12	35,49	45,72	25,39	20,68	46,20a)	45,55	25,25	17,13	55,88	
1952 JD	11,68	10,21	12,07	8,02	39,43	60,48	35,46	32,65	54,14	54,91	27,19	20,56	67,23	
1953 JD	12,30	11,02	9,83	7,16	50,97	66,25	38,81	25,96	52,33	55,57	24,26	19,75	68,67	
1954 JD	13,30	11,94	8,79	8,58	33,87	66,25	38,63	26,23	55,64	55,11	23,90	19,55	71,83	
1954 Okt.	13,30	12,00	8,56	7,00	27,68	64,17	38,45	.	.	.	.	.	68,78	
Nov.	13,30	12,00	8,56	9,00	31,23	63,00	38,45	.	.	.	.	.	68,83	
Dez.	13,30	12,00	8,56	8,50	29,21	64,20	39,00	27,43	56,53	52,30	23,57	19,90	67,94	
1955 Jan.	13,30	12,00	.	.	.	.	.	.	.	.	.	.	.	
Febr.	13,30	12,00	.	.	.	.	.	.	.	.	.	.	.	
März	13,30	12,00	.	.	.	.	.	.	.	.	.	.	.	
April	13,30	12,00	9,00	7,80	39,90	61,19	38,65	.	.	.	.	.	69,00	
Mai	13,30	12,00	10,08	8,30	42,85	62,50	38,65	.	.	.	.	.	69,00	
Juni	13,30	12,00	10,08	8,80	42,10	61,17	38,65	34,20	57,30	52,80	24,70	20,03	69,00	
Maßsiffern 1950 = 100														
1955 Juni	168,4	193,2	133,9	186,4	180,5	193,9	183,7	253,0	188,2	150,6	155,1	149,9	154,0	

noch: Australien (Sydney)													
Zeit	noch: A) Einzelhandelspreise wichtiger Waren								B) Index der Einzelhandelspreise <sup>1)</sup>				
	Butter	Käse	Milch	Eier	Zucker	Marmelade	Tee	Seife	Gesamt	Nahrungs-	Miete	Bekleidung	Ver-
	Molkerei-	Weich-	frisch	12 Stück	1 lb	Pflaumen-	1 lb	Wasch-	Basis Juli 1936-- Juni 1939 = 100	Mittel			schiedenes
Preise in Pence													
1950 JD	26,00	19,50	11,10	43,02	5,00	19,68	36,50	10,22	176,0	179,2	106,6	279,4	149,5
1951 JD	28,92	21,14	14,28	52,43	5,75	24,15	46,17	11,39	212,3	233,5	108,9	336,1	174,9
1952 JD	43,50	30,36	20,39	61,27	7,88	28,81	47,33	14,44	247,7	288,7	110,9	378,5	204,0
1953 JD	49,50	33,55	21,00	68,21	9,00	29,43	52,52	16,66	259,7	302,2	122,9	394,0	214,0
1954 JD	49,43	33,55	21,00	65,25	9,00	29,45	62,54	17,64	262,4	305,6	128,7	393,4	214,9
1955 JD									269,8	321,7	132,4	395,8	216,9
1954 Okt.	49,30	33,56	21,00	60,00	9,00	29,45	68,60	18,33	.	.	.	.	.
Nov.	49,30	33,56	21,00	60,00	9,00	29,45	68,85	18,33	.	.	.	.	.
Dez.	49,50	33,56	21,00	60,00	9,00	29,45	89,00	18,33	263,1	306,3	130,6	393,9	214,7
1955 Jan.	49,50	33,56	21,00	.	9,00	.	.	.	.	.	.	.	.
Febr.	49,50	33,56	21,00	.	9,00	.	.	.	.	.	.	.	.
März	49,50	33,56	21,00	.	9,00	.	.	.	264,9	312,4	131,0	393,4	213,2
April	49,50	33,56	21,00	72,00	9,00	29,80	89,00	18,33	.	.	.	.	.
Mai	49,50	33,56	21,00	72,00	9,00	29,80	89,00	18,33	.	.	.	.	.
Juni	49,50	33,86	21,00	75,00	9,00	29,85	89,00	18,33	267,8	316,9	132,0	396,1	215,7
Juli									.	.	.	.	.
Aug.									.	.	.	.	.
Sept.									271,9	326,5	133,0	396,5	216,9
Okt.									.	.	.	.	.
Nov.									.	.	.	.	.
Dez.									274,6	330,8	133,7	397,1	221,8
1956 März									278,0	334,8	141,5	396,5	222,7
Maßsiffern 1950 = 100													
1955 Juni	190,4	173,6	189,2	174,3	180,0	151,7	243,8	179,4	152,2	176,8	123,8	141,8	144,3

Indien (Bombay)													
Zeit	A) Einzelhandelspreise wichtiger Waren												
	Weizen	Reis	Hirse	Zwiebeln	Kartoffeln	Fleisch	Fisch	Butter	Milch	Speiseöl	Zucker	Zucker	
	1 Seer (933 g)	1 Seer	Turdal	1/2 Seer	1 Seer	Hammel-	Bunlows	(Ghee)	1 Seer	Kokos-	roh	raffiniert	
Preise in Annas/Pies													
1938 JD	1/10	1/10	1/5	0/5	1/0	10/0	.	.	4/8	2/8	3/2	4/6	
1950 JD	4/10	7/11	11/2	1/9	4/5	38/8	4/3b)	9/3b)	16/10b)	19/5	16/1	16/10	
1951 JD	7/1	7/11	11/1	2/6	4/7	39/4	4/4	9/5	17/4	20/0	15/0	14/4	
1952 JD	8/6	10/1	11/0	2/0	4/2	40/0	3/0	10/1	16/4	14/10	8/2	14/0	
1953 JD	8/5	10/10	10/9	2/4	4/1	38/4	4/0	8/8	41/1	16/0	11/6	14/5	
1954 JD	6/11	8/8	8/10	1/8	3/3	38/8	3/8	10/0	36/0	15/1	15/0	15/5	
1955 JD	6/6	7/3	7/5	1/10	3/7	34/4	3/6	7/6	31/7	14/5	13/9	14/8	
1955 Jan.	6/0	8/0	7/4	1/7	3/2	36/4	3/9	7/10	31/0	13/0	14/0	16/1	
Febr.	5/11	8/1	6/10	1/6	3/0	35/2	3/6	7/10	30/10	13/6	14/0	16/1	
März	6/1	8/0	6/9	1/6	2/9	35/0	3/6	7/10	30/9	14/1	13/10	14/5	
April	6/6	8/0	6/6	1/6	2/7	34/2	3/6	7/10	30/9	14/10	13/8	14/5	
Mai	6/2	7/6	6/5	1/4	2/9	33/8	3/6	7/0	30/10	15/7	13/6	14/5	
Juni	6/1	7/1	6/5	1/4	3/6	33/2	3/6	9/3	31/2	14/7	13/11	14/5	
Juli	6/8	7/1	7/7	1/5	4/3	32/10	3/6	7/0	32/6	15/8	14/0	14/5	
Aug.	6/6	7/1	7/6	1/6	4/8	34/2	3/6	7/0	32/10	15/6	13/10	14/5	
Sept.	6/6	6/11	7/6	1/6	4/0	35/0	3/6	7/0	32/4	14/8	13/7	14/5	
Okt.	6/8	6/5	7/10	2/1	3/10	34/4	3/6	7/0	31/9	15/5	13/6	14/5	
Nov.	7/2	6/4	9/0	2/6	4/2	33/10	3/6	7/0	31/9	13/4	13/8	14/5	
Dez.	7/8	6/7	8/10	3/10	4/1	33/10	3/6	7/0	32/5	12/11	13/7	14/5	
1956 Jan.	8/1	6/10	8/7	3/3	3/8	33/6	3/6	7/0	34/11	12/10	13/7	14/5	
Maßsiffern 1950 = 100													
1956 Jan.	167,2	86,3	76,9	185,7	83,0	86,6	82,4	66,7	.	76,2	70,0	56,0	84,7

1) Gewogener Durchschnitt aus 6 Hauptstädten. - a) 2. Halbjahr. - b) JD aus weniger als 12 Monaten berechnet.





Japan, Libanon, Malaisische Föderation

noch: J a p a n (Tokio)													
Zeit	noch: A) Einzelhandelspreise wichtiger Waren							B) Index der Verbraucherpreise					
	Autobus- fahrt	Zeitungs- Abonnement	Rundfunk- gebühr	Kino- vorstellung I. Platz	Bad- Heilwasser- in Öffentl. Anstalten	Haarschnitt- mit Schere	Reinigung für Straßen- anzug	Gesamt	Ernährung	Wohnung	Heizung und Beleuchtung	Bekleidung	Ver- schiedenes
	1 Teil- strecke	Monats- bezug	1 Monat	1 Karte	1 mal			Basis 1951 = 100					
Freise in Yen													
1950 JD	10,0	56,7	35,0	64,2	10,0	85,0	200,0	86,1	86,1	82,7	88,4	88,1	83,3
1951 JD	10,1	101,7	46,3	91,8	10,5	107,5	286,7	100,0	100,0	100,0	100,0	100,0	100,0
1952 JD	15,0	225,0	50,0	128,3	12,0	129,2	330,0	104,2	102,0	107,2	119,8	85,7	116,7
1953 JD	15,0	268,8	50,0	123,2	14,7	141,7	411,7	112,0	109,3	116,7	133,8	84,6	129,4
1954 JD	15,0	291,7	62,8	131,2	15,0	153,3	441,7	118,1	117,2	123,9	135,8	84,7	135,3
1955 JD	15,0	330,0	67,0	138,2	15,0	146,6	450,0	116,4	113,0	129,1	137,9	81,7	138,3
1955 Jan.	15,0	330,0	67,0	148,0	15,0	150,0	450,0	116,7	113,5	125,6	140,6	82,7	137,8
Febr.	15,0	330,0	67,0	140,0	15,0	150,0	450,0	117,0	114,1	128,2	140,6	82,5	137,7
März	15,0	330,0	67,0	135,0	15,0	150,0	450,0	116,4	113,4	125,9	140,0	81,2	137,7
April	15,0	330,0	67,0	140,0	15,0	150,0	450,0	118,2	116,3	128,1	138,5	81,5	138,1
Mai	15,0	330,0	67,0	140,0	15,0	150,0	450,0	117,0	114,2	128,3	137,5	81,8	138,0
Juni	15,0	330,0	67,0	132,5	15,0	150,0	450,0	116,2	112,8	128,2	136,7	81,4	138,4
Juli	15,0	330,0	67,0	140,0	15,0	150,0	450,0	115,1	110,9	129,1	135,5	80,8	138,0
Aug.	15,0	330,0	67,0	135,0	15,0	150,0	450,0	116,2	113,1	129,4	134,7	81,0	139,5
Sept.	15,0	330,0	67,0	140,0	15,0	139,3	450,0	115,6	111,6	130,0	135,5	81,5	138,6
Okt.	15,0	330,0	67,0	136,0	15,0	140,0	450,0	117,5	114,7	132,4	137,4	81,7	138,6
Nov.	15,0	330,0	67,0	139,0	15,0	140,0	450,0	115,5	111,0	133,0	138,8	82,2	138,3
Dez.	15,0	330,0	67,0	132,5	15,0	140,0	450,0	115,2	110,1	133,2	139,4	82,0	139,0
1956 Jan.	15,0	330,0	67,0	150,0	15,0	148,0	450,0	115,5	110,5	136,8	139,4	81,5	138,5
Febr.	15,0	330,0	67,0	142,5	15,0	140,0	450,0	116,8	112,1	137,7	139,4	81,3	140,5
März	15,0	330,0	67,0	140,0	15,0	140,0	450,0	118,1	114,3	138,7	138,9	81,5	140,5
1956 März	150,0	582,0	191,4	219,1	150,0	164,7	225,0	137,2	123,8	167,7	157,1	92,5	168,7
Messziffern 1950 = 100													

Libanon (Beirut)													
Zeit	A) Einzelhandelspreise wichtiger Waren												
	Weizen einheim.	Brot arabisch.	Mehl einheim.	Reis Rachidi	Kartoffeln	Zwiebeln getrocknet	Fleisch Hammel- o. Knochen	Speiseöl Oliven- 2. Qualität	Butter Süßrahm-	Käse Weiß-	Milch frisch	Eier	Zucker Kristall-
	1 kg											10 Stück	1 kg
Freise in Piaster													
1939 JD	7,40	10,80	9,80	14,70	7,20	5,20	59,20	43,70	93,80	44,80	11,80	22,20	17,10
1950 JD	33,00	46,00	33,30	60,25	18,75	16,75	331,30	234,20	630,92	251,40	58,75	109,50	96,10
1951 JD	51,00	62,42	47,17	76,25	37,08	12,08	348,50	321,25	654,25	241,67	57,91	114,58	113,50
1952 JD	48,50	55,42	48,33	96,25	31,58	22,92	395,58	227,50	916,25	249,58	57,92	121,00	93,33
1953 JD	41,17	46,58	38,54	111,42	28,88	21,19	378,88	221,00	619,25	231,25	60,00	106,46	70,11
1954 JD	32,92	40,00	29,50	79,83	25,67	16,17	360,67	200,00	512,50	206,25	60,00	109,33	65,00
1954 Okt.	35,00	40,00	30,00	75,00	23,00	12,00	350,00	200,00	550,00	200,00	60,00	120,00	65,00
Nov.	35,00	40,00	30,00	64,00	32,00	12,00	350,00	200,00	525,00	200,00	60,00	120,00	65,00
Dez.	35,00	40,00	32,00	60,00	35,00	12,00	350,00	200,00	525,00	200,00	60,00	130,00	65,00
1955 Jan.	35,00	40,00	35,00	60,00	34,00	12,00	370,00	190,00	525,00	200,00	60,00	130,00	65,00
Febr.	35,00	40,00	35,00	60,00	31,00	12,00	375,00	190,00	525,00	175,00	60,00	115,00	65,00
März	35,00	40,00	35,00	55,00	35,00	9,00	350,00	190,00	525,00	165,00	60,00	95,00	68,00
April	35,00	45,00	35,00	55,00	29,00	7,00	325,00	195,00	538,00	150,00	60,00	90,00	70,00
Mai	35,00	45,00	35,00	55,00	29,00	14,00	325,00	225,00	550,00	150,00	60,00	90,00	70,00
Juni	35,00	45,00	35,00	55,00	24,00	16,00	325,00	300,00	550,00	150,00	60,00	94,00	70,00
Juli	35,00	45,00	35,00	55,00	25,00	15,00	325,00	260,00	580,00	150,00	60,00	100,00	65,00
Aug.	35,00	45,00	35,00	55,00	29,00	15,00	325,00	263,00	588,00	150,00	60,00	105,00	65,00
Sept.	35,00	45,00	35,00	60,00	28,00	13,00	350,00	288,00	600,00	200,00	60,00	125,00	65,00
Okt.	35,00	45,00	35,00	55,00	25,00	11,00	375,00	289,00	600,00	200,00	60,00	129,00	67,00
Nov.	35,00	45,00	35,00	54,00	27,00	12,00	375,00	312,00	610,00	200,00	60,00	133,00	67,00
Dez.	35,00	45,00	35,00	53,00	28,00	16,00	400,00	300,00	602,00	200,00	60,00	129,00	67,00
1955 Dez.	106,1	97,8	105,1	88,0	149,3	95,5	120,7	128,1	95,4	79,6	102,1	175,3	69,7
Messziffern 1950 = 100													

noch: Libanon (Beirut)														Malaisische Föderation				
Zeit	noch: A) Einzelhandelspreise wichtiger Waren							B) Preisindex der Lebenshaltung							Index der Verbraucherpreise			
	Kaffee roh	Seife	Zigaretten "Saffra"	Holzkohlen	Gesamt	Ernährung	Wohnung	Heizung	Bekleidung	Ver- schiedenes	Europhier	Malaien (Ange- stellte)	Malaien (Arbeiter)					
	1 kg			20 Stück	1 kg	Basis Juni - August 1939 = 100							Basis 1939 = 100		1949 = 100			
Freise in Piaster																		
1939 JD	61,90	42,80	13,00	6,00	.	.	.	.	.	.	100	100	.					
1950 JD	386,80	202,70	60,00	26,10	426	509	141	226	566	447	245	347	108					
1951 JD	500,83	264,17	60,00	25,67	462	569	148	228	615	463	284	425	136					
1952 JD	491,08	211,25	60,00	28,75	461	586	148	226	599	443	298	429	138					
1953 JD	515,75	192,50	60,00	27,50	432	530	148	216	556	439	295	416	134					
1954 JD	600,08	175,00	60,00	27,50	411	493	160	218	510	436	292	387	126					
1955 JD	497,67	198,75	60,00	27,91	417	506	161	221	510	440	294	371	122					
1955 April	440,00	175,00	60,00	25,00	405	478	161	215	510	436	294	373	123					
Mai	443,00	175,00	60,00	25,00	412	495	161	215	510	436	293	369	122					
Juni	455,00	210,00	60,00	25,00	419	509	161	215	510	443	292	369	121					
Juli	485,00	210,00	60,00	25,00	418	507	161	215	510	443	293	368	121					
Aug.	528,00	210,00	60,00	25,00	417	505	161	229	510	443	293	368	121					
Sept.	520,00	220,00	60,00	30,00	424	521	161	229	510	444	293	367	121					
Okt.	515,00	220,00	60,00	30,00	424	521	161	229	510	444	294	367	121					
Nov.	515,00	220,00	60,00	30,00	427	528	161	229	510	444	293	370	122					
Dez.	510,00	220,00	60,00	30,00	429	533	161	229	510	444	294	370	122					
1956 Jan.	.	.	.	.	433	545	161	229	510	444	294	370	123					
Febr.	.	.	.	.	440	561	161	229	510	447	295	371	123					
März	.	.	.	.	450	586	161	229	510	448	.	.	.					
1956 März	.	.	.	.	105,6	115,1	114,2	101,3	90,1	100,2	.	.	.					
Messziffern 1950 = 100																		

# Neu Kaledonien, Hongkong, Neuseeland

Neu-Kaledonien (Nouméa)													
A) Einzelhandelspreise wichtiger Waren													
Zeit	Brot Weizen-	Kartoffeln	Fleisch Rind- in Dosen	Fleisch Schweine-	Butter	Eier frisch	Milch "Nestlé"	Speiseöl	Zucker Java	Kaffee geröstet	Rotwein 2. Qualität	Seife 72 g	Brennholz
	1 kg	1 kg	300 g	1 kg	12 Stück	450 g	1 Liter	1 kg	1 Liter	1 Liter	1 Stück	1 Ster	
Preise in Francs C.F.P.													
1950 Juni	11,9	10,0	21,0	56,1	73,4	72,5	11,9	56,3	12,7	102,9	22,8	11,6	.
1951 Okt.	13,4	15,0	21,0	56,6	135,0	65,0	14,5	70,8	15,1	102,8	18,4	11,9	.
1952 Nov.	15,0	12,5	29,4	40,7	.	67,5	15,7	.	17,5	133,3	19,7	10,6	390,0
1953 Okt.	15,3	16,0	38,2	42,2	99,4	66,1	17,4	47,9	17,4	113,2	19,5	12,2	455,0a)
1954 Okt.	14,2	12,1	38,1	46,2	99,5	60,0	16,0	57,7	15,1	135,7	17,9	13,2	455,0
1955 Jan.	14,0	14,0	39,0	46,0	101,4	84,0	16,0	.	15,0	126,0	18,2	13,2	455,0
März	14,0	11,0	39,0	46,0	99,0	98,4	16,0	56,0	15,0	120,0	18,2	13,2	455,0
Mai	14,0	12,0	39,0	47,0	100,0	122,4	16,0	62,0	16,0	120,0	18,1	13,2	455,0
Aug.	14,0	15,0	39,0	47,0	100,0	66,0	16,0	55,0	16,0	126,0	19,1	13,2	455,0
Okt.	14,0	11,0	39,0	47,0	95,0	60,0	16,0	62,0	16,0	131,0	19,2	13,2	455,0
Dez.	14,0	12,0	39,0	47,0	101,0	72,0	16,0	69,0	15,0	132,0	19,0	13,2	455,0
1955 Dez.	117,6	120,0	185,7	83,8	137,6	99,3	134,5	122,6	118,1	128,3	83,3	113,8	.
Messkoeffizienten Juni 1950 = 100													
H o n g k o n g (Victoria)													
B) Index der Verbraucherpreise				Index der Einzelhandelspreise									
Zeit	Gesamt	Ernährung	Bekleidung	Gesamt	Nahrungsmittel und Getränke	Tabakwaren	Miete	Brennstoffe	Beleuchtung	Hausrat	Textilien und Schuhwerk	Reinigungsmittel	Bildung
	Basis September 1936 = 100			Basis März 1947 = 100									
1938 JD	130	142	150	.	.	.	.	.	.	.	.	.	.
1950 JD	533	670	967	109	.	.	.	.	.	.	.	.	.
1951 JD	589	731	1 017	119	.	.	.	.	.	.	.	.	.
1952 JD	705	851	1 195	120	.	.	.	.	.	.	.	.	.
1953 JD	721a)	868a)	1 166a)	121	126	113b)	104b)	96b)	61b)	116b)	92b)	91b)	136b)
1954 JD	732	878a)	1 143	119	126	113	113	103	60	112	91	91	138
1955 JD	727	924	1 073	115	119	113	119	97	60	112	91	90	139
1955 Jan.	728	897	1 101	116	121	113	119	111	60	112	90	89	138
Febr.	715	886	1 081	113	116	113	119	105	60	111	90	89	138
März	723	899	1 056	114	118	113	119	101	60	114	89	90	138
April	732	922	1 055	112	115	113	119	99	60	114	90	89	138
Mai	742	944	1 051	111	113	113	119	97	60	113	91	89	138
Juni	743	942	1 069	112	115	113	119	97	60	113	92	89	138
Juli	734	920	1 072	116	121	113	119	96	60	111	93	90	138
Aug.	727	899	1 102	118	126	113	119	89	60	111	92	90	138
Sept.	717	884	1 090	117	124	113	119	89	60	110	90	91	140
Okt.	718	984	1 078	116	122	113	119	90	60	111	90	90	140
Nov.	721	900	1 060	114	119	113	119	92	60	111	91	90	140
Dez.	724	906	1 065	115	120	113	119	92	60	110	91	90	140
1956 Jan.				114	118	113	119	92	59	112	91	90	140
Messkoeffizienten 1950 = 100													
1955 Dez.	135,8	145,2	110,1	105,5	.	.	.	.	.	.	.	.	.
Neuseeland (Wellington)													
A) Einzelhandelspreise wichtiger Waren													
Zeit	Brot Weizen-	Mehl	Pfirsiche in Dosen	Pflaumen gedörrte	Rind-Braten	Fleisch Schweine-Kotelett	Hammel-Keule	Bacon	Butter	Milch frisch	Käse	Zucker granuliert	Kaffee geröstet
	2 lbs	25 lbs	30 oz				1 lb			1 quart		1 lb	
Preise in Pence													
1950 JD	6,80	79,00	29,20	17,45	12,25	19,75	16,00	26,50	22,00	7,50	18,13	6,60	72,40
1951 JD	7,20	89,60	32,25	21,15	16,10	24,00	20,75	31,95	22,67	8,00	19,20	7,45	98,20
1952 JD	6,50	81,75	37,00	26,70	18,70	26,40	24,00	37,70	20,00	8,00	21,00	8,50	102,75
1953 JD	6,58	79,75	44,83	31,54	22,21	32,31	25,75	42,06	20,33	8,00	22,33	8,75	108,92
1954 JD	7,50	79,29	46,56	33,92	25,44	36,67	29,67	44,48	24,00	9,00	23,54	9,00	129,29
1955 JD	7,50	79,50	48,04	30,83	28,17	34,69	29,75	43,88	24,00	9,00	23,19	9,00	136,00
1955 April	7,50	79,50	47,00	30,00	27,75	32,75	29,75	43,50	24,00	9,00	23,25	9,00	136,25
Mai	7,50	79,50	47,00	30,00	27,75	32,75	29,00	43,50	24,00	9,00	23,25	9,00	136,25
Juni	7,50	79,50	47,50	30,50	27,75	32,75	29,00	43,50	24,00	9,00	23,25	9,00	136,25
Juli	7,50	79,50	49,00	30,50	27,75	33,00	29,00	43,50	24,00	9,00	23,25	9,00	136,25
Aug.	7,50	79,50	49,00	30,50	27,75	33,00	29,00	43,50	24,00	9,00	23,25	9,00	136,25
Sept.	7,50	79,50	49,00	30,25	28,75	34,25	30,00	43,50	24,00	9,00	23,25	9,00	136,25
Okt.	7,50	79,50	49,00	30,25	28,75	34,25	30,00	44,75	24,00	9,00	23,00	9,00	136,25
Nov.	7,50	79,50	49,00	29,75	28,75	34,25	30,00	45,25	24,00	9,00	23,00	9,00	136,25
Dez.	7,50	79,50	49,00	29,75	28,75	34,25	30,00	45,25	24,00	9,00	23,00	9,00	136,25
1956 Jan.	7,50	79,50	49,25	30,25	28,25	34,25	29,75	45,25	24,00	9,00	23,00	9,00	136,25
Febr.	7,50	79,50	48,75	30,25	27,00	34,75	29,25	45,75	24,00	9,00	23,00	9,00	136,25
März	7,50	79,50	48,00	30,25	27,00	34,75	29,25	45,25	24,00	9,00	23,00	9,00	136,25
Messkoeffizienten 1950 = 100													
1956 März	110,3	100,6	164,4	173,4	220,4	175,9	182,8	170,8	109,1	120,0	126,9	136,4	188,2

a) JD aus weniger als 12 Monaten berechnet. - b) November.

Neuseeland, Philippinen, Pakistan

Zeit	noch: Neuseeland (Wellington)							Philippinen (Manila)					
	noch: A) EPr.	B) Index der Verbraucherpreise <sup>1)</sup>						Index der Verbraucherpreise					
	Tea	Gesamt	Ernährung	Miete	Heizung und Beleuchtung	Bekleidung	Ver-schiedenes	Gesamt	Ernährung	Miete	Heizung und Beleuchtung	Bekleidung	Ver-schiedenes
	1 lb	Basis 1. Quartal 1949 = 100						Basis 1949 = 100					
1938 JD	.	71,8	71,3	83,2	78,2	56,4	68,3	.	.	.	.	.	.
1950 JD	65,67	105,6	112,3	102,5	113,5	104,5	102,1	103,0	97,8	99,0	99,8	120,4	107,9
1951 JD	76,75	118,3	129,2	106,4	123,5	120,2	109,1	111,6	105,1	97,5	100,6	153,8	115,6
1952 JD	74,00	127,5	142,2	114,7	127,1	128,5	115,2	104,4	100,3	92,1	98,6	122,2	110,0
1953 JD	72,17	133,3	150,9	121,9	136,6	131,6	117,7	100,9	94,8	90,4	92,7	115,6	110,3
1954 JD	81,48	139,5	158,7	129,3	148,0	137,8	119,8	99,4	93,6	90,0	86,8	110,3	110,0
1955 JD	93,45	142,9	162,4	137,3	150,6	141,1	120,2	98,5	92,9	89,4	83,6	106,8	109,6
1955 April	108,00	-	162,7	-	149,1	-	-	97,5	90,9	89,5	82,6	105,4	110,0
1955 Mai	108,00	143,2	163,7	136,9	149,4	140,9	120,0	97,4	90,8	89,5	82,3	105,4	109,9
1955 Juni	96,00	-	164,9	-	150,6	-	-	97,5	90,9	89,5	82,2	105,4	109,9
1955 Juli	88,00	-	164,3	-	150,8	-	-	98,1	92,3	89,5	83,4	105,6	109,7
1955 Aug.	88,00	-	162,0	137,8	152,0	141,3	120,2	98,6	93,0	89,5	82,6	108,4	109,3
1955 Sept.	88,00	-	163,4	-	152,9	-	-	98,4	93,4	89,5	82,7	108,7	108,7
1955 Okt.	88,00	-	163,1	-	152,6	-	-	98,0	92,4	89,5	82,7	106,9	108,8
1955 Nov.	88,00	143,4	160,8	137,8	152,4	141,8	120,5	100,5	97,9	89,5	82,7	106,9	108,6
1955 Dez.	88,00	-	163,7	-	152,4	-	-	99,9	96,2	88,3	82,7	107,0	109,6
1956 Jan.	88,00	-	165,1	-	152,5	-	-	98,6	92,4	88,3	82,9	109,5	110,5
1956 Febr.	88,00	143,3	164,1	144,8	152,6	141,6	120,9	99,1	93,0	88,3	83,0	109,5	111,1
1956 März	88,00	-	164,5	-	152,6	-	-	-	-	-	-	-	-
1956 Febr.	134,0	136,3	146,1	141,3	134,4	135,5	118,4	96,2	95,1	89,2	83,2	90,9	103,0
Pakistan (Karachi)													
A) Einzelhandelspreise wichtiger Waren													
Zeit	Mehl Weizen-	Reis	Zwiebeln	Kartoffeln	Fleisch Hammel-	Fisch frisch	Milch	Butter (Ghee)	Margarine	Zucker	Marmelade Mehrfrucht-in Dosen	Tea	Salz
	1 Seer (933 g)										1 1/2 lbs	2 oz	1 Seer
Preise in Annas													
1950 Okt.	4/0	5/2	2/4	8/0	25/0	3/3	11/0	.	.	15/5	.	.	.
1951 Dez.	4/9	5/3	6/0	8/0	24/0	8/0	10/0	72/0	44/0	18/6	.	4/6	2/0
1952 JD	5/2	5/8	3/5	6/8	29/10	4/5	10/0	72/10	38/2	18/6	.	4/6	2/0
1953 JD	5/2	6/0	10/6	7/8	34/1	5/6	10/0	75/0	44/7	18/6	.	4/4	2/0
1954 JDa)	4/0	5/11	7/2	7/1	35/3	10/5	10/0	78/7	54/11	16/9	35/0	5/6	2/0
1955 JD	4/6	4/10	5/1	5/3	35/9	9/6	10/0	75/3	49/3	16/0	35/11	7/0	2/0
1955 April	4/6	4/3	8/3	4/9	36/3	8/3	10/0	71/9	49/3	16/0	36/0	7/0	2/0
1955 Mai	4/6	4/3	5/0	5/0	36/0	8/0	10/0	77/3	48/6	16/0	36/0	7/0	2/0
1955 Juni	4/6	4/6	3/6	4/0	36/0	9/0	10/0	74/6	49/3	16/0	36/0	7/0	2/0
1955 Juli	4/6	4/6	3/6	4/3	35/6	9/6	10/0	74/9	49/0	16/0	35/6	7/0	2/0
1955 Aug.	4/6	5/3	3/9	5/6	35/6	10/2	10/0	76/3	48/0	16/0	36/0	7/0	2/0
1955 Sept.	4/6	5/6	4/0	5/9	35/6	10/0	10/0	77/0	47/6	16/0	35/9	7/0	2/0
1955 Okt.	4/6	5/3	5/3	6/9	36/3	10/6	10/0	76/9	46/6	16/0	36/0	7/0	2/0
1955 Nov.	4/6	5/6	5/6	6/6	35/6	9/6	10/0	77/6	46/6	16/0	36/0	7/3	2/0
1955 Dez.	4/6	5/9	5/3	5/9	35/9	8/9	10/0	77/9	46/6	16/0	36/0	7/3	2/0
1956 Jan.	4/6	5/9	6/3	5/3	35/6	9/0	10/0	76/9	47/0	16/0	36/0	7/6	2/0
1955 Dez.	112,5	111,3	225,0	71,9	143,0	269,2	90,9	.	.	103,8	.	.	.
noch: Pakistan (Karachi)													
noch: A) Einzelhandelspreise wichtiger Waren													
B) Preisindex der Lebenshaltung													
Zeit	Wasch-	Seife Toiletten-	Streich-hölzer	Zigaretten "Gold Flake"	Tabak Pfeifen-	Holzkohle	Brennholz	Hemden-stoff	Gesamt	Ernährung	Heizung und Beleuchtung	Bekleidung und Bettzeug	Ver-schiedenes
	1 Seer	1 Stück	1 Schachtel	10 Stück	4 oz	1 Maund (33,869 kg)	1 yard	Basis April 1948 - März 1949 = 100					
Preise in Annas													
1950 JD	16/0b)	8/0b)	1/0b)	.	.	75/11b)	44/0b)	.	95	93	101	112	91a)
1951 JD	15/11	7/10	1/2	.	.	84/0b)	35/8	.	99	99	101	114	91a)
1952 JD	16/4	8/6a)	1/6a)	.	.	84/0	42/0	27/0a)	101	103	109	113	92
1953 JD	18/10	7/0	1/3	10/0	107/8	88/0	43/10	26/1	112	111	119	112	114
1954 JD	17/5	8/6	1/0	10/0	105/8	88/0	43/5	18/0	110	109	121	112	114
1955 JD	.	.	.	10/0	105/8	96/0	43/5	.	105	105	123	112	101
1955 April	13/9	8/9	1/0	10/0	106/0	88/0	43/0	18/0	104	104	119	112	100
1955 Mai	13/3	8/9	1/0	10/0	109/9	88/0	44/6	19/9	103	102	118	112	100
1955 Juni	13/3	8/9	1/0	10/0	109/3	88/0	43/9	20/0	103	102	118	112	101
1955 Juli	13/3	8/6	1/0	10/0	105/9	96/0	40/0	20/0	105	105	124	112	102
1955 Aug.	13/0	8/6	1/0	10/0	104/6	96/0	41/9	20/9	106	106	126	112	101
1955 Sept.	13/0	8/6	1/0	10/0	105/3	96/0	44/6	19/3	107	107	127	113	101
1955 Okt.	13/0	8/3	1/0	10/0	106/6	96/0	45/3	18/9	107	109	127	113	99
1955 Nov.	13/0	8/3	1/0	10/0	108/3	96/0	47/3	17/0	107	108	128	113	99
1955 Dez.	12/6	8/0	1/0	10/0	107/9	96/0	52/9	15/9	105	105	134	113	96
1956 Jan.	16/9	8/0	1/0	10/0	107/9	96/0	62/9	15/6	106	106	143	113	98
1955 Dez.	.	.	.	.	.	126,4	.	.	110,5	112,9	132,7	100,9	105,5

1) Durchschnitt aus 21 Städten. - a) JD aus weniger als 12 Monaten berechnet. - b) Dezember.



# Syrien, Zypern, Thailand

S y r i e n (Damaskus)													
Einzelhandelspreise wichtiger Waren													
Zeit	Brot arabisches	Mehl Weizen-	Makkaroni	Reis	Zwiebeln	Kartoffeln	Oliven	Fleisch		Butter	Margarine	Milch frisch	Käse einheim. weiß
								Hammel- ohne Knochen	Kamel-				
1 kg													
Preise in Piaster													
1939 JD	7,9	7,1	.	13,8	3,5	6,6	.	46,7	.	75,8	.	7,5	38,2
1949 JD	30,4	35,4	.	90,2	17,5	24,3	.	354,8	.	809,2	.	47,7	272,9
1951 Okt.	40,0	.	.	91,5	.	35,3	.	320,0	.	595,0	.	.	.
1952 JD	45,0	49,0	.	111,0	23,0	31,0	.	350,0	.	632,0	.	44,0	248,0
1953 Okt.	41,0	40,0	67,0	117,0	21,0	28,0	79,0	325,0	240,0	529,0	190,0	40,0	198,0
1954 JD	36,0	35,0	57,0	92,0	14,0	21,0	74,0	321,0	199,0	493,0	196,0	42,0	196,0
1955 Jan.	35,0	35,0	60,0	58,0	9,0	17,0	74,0	369,0	200,0	500,0	190,0	40,0	170,0
Febr.	35,0	36,0	59,0	56,0	5,0	21,0	68,0	356,0	200,0	500,0	198,0	40,0	160,0
März	35,0	38,0	60,0	50,0	7,0	23,0	65,0	317,0	200,0	500,0	200,0	38,0	134,0
April	35,0	38,0	64,0	54,0	14,0	28,0	69,0	281,0	181,0	500,0	200,0	38,0	120,0
Mai	35,0	40,0	65,0	54,0	16,0	28,0	73,0	275,0	175,0	500,0	200,0	40,0	129,0
Juni	36,0	40,0	65,0	51,0	18,0	25,0	66,0	272,0	173,0	500,0	198,0	40,0	150,0
Juli	38,0	41,0	65,0	54,0	11,0	27,0	60,0	275,0	175,0	500,0	200,0	43,0	164,0
Aug.	37,0	40,0	65,0	55,0	10,0	30,0	80,0	275,0	200,0	500,0	186,0	45,0	188,0
Sept.	38,0	40,0	60,0	58,0	9,0	28,0	80,0	350,0	176,0	500,0	180,0	48,0	244,0
Okt.	38,0	40,0	65,0	55,0	10,0	29,0	80,0	381,0	175,0	500,0	185,0	50,0	261,0
Nov.	40,0	41,0	65,0	55,0	15,0	38,0	83,0	363,0	175,0	500,0	178,0	50,0	211,0
Dez.	40,0	40,0	60,0	55,0	13,0	31,0	88,0	363,0	188,0	500,0	186,0	50,0	219,0
1956 Jan.	40,0	40,0	60,0	55,0	18,0	33,0	90,0	388,0	225,0	500,0	185,0	50,0	218,0
Febr.	40,0	40,0	60,0	55,0	23,0	42,0	129,0	406,0	263,0	500,0	180,0	55,0	256,0
März	38,0	40,0	60,0	55,0	.	.	.	.	.	.	.	.	.

noch: S y r i e n (Damaskus)							Z y p e r n						
noch: Einzelhandelspreise wichtiger Waren							Index der Verbraucherpreise						
Zeit	Eier frisch	Speiseöl Oliven- einheim.	Zucker Kristall-	Kaffee roh	Seife Toiletten-	Holzkohlen	Gesamt	Ernährung	Genusmittel	Miete	Heizung und Beleuchtung	Bekleidung	Ver- schiedenes
10 Stück							1 kg						
Preise in Piaster													
1939 JD	16,0	43,1	17,4	66,1	29,3	6,7	.	.	.	.	.	.	.
1949 JD	88,5	246,7	111,1	304,2	237,5	35,3	96	94	.	.	.	.	.
1951 Okt.	117,0	258,0	129,0	675,0	.	.	134	134	.	.	.	.	.
1952 JD	105,0	253,0	123,0	529,0	213,0	38,0	121	130	.	.	.	.	.
1953 Okt.	94,0	267,0	97,0	574,0	204,0	34,0	126	131	106	140	111	116	117
1954 JD	102,0	231,0	87,0	726,0	200,0	41,0	132	135	108	159	116	115	120
1955 JD	103,0	253,0	80,0	564,0	218,0	40,0	139	143	110	173	118	117	128
1955 Jan.	118,0	230,0	80,0	600,0	200,0	40,0	134	135	110	168	120	116	120
Febr.	99,0	234,0	80,0	605,0	203,0	40,0	134	135	110	170	120	116	123
März	83,0	231,0	80,0	600,0	202,0	40,0	134	134	110	173	118	115	124
April	76,0	239,0	78,0	563,0	201,0	40,0	136	137	110	173	119	116	125
Mai	73,0	248,0	78,0	550,0	203,0	40,0	138	142	110	175	117	116	126
Juni	86,0	264,0	80,0	550,0	229,0	40,0	140	145	110	175	116	116	126
Juli	89,0	260,0	80,0	544,0	230,0	40,0	136	139	110	171	117	116	127
Aug.	86,0	260,0	80,0	550,0	225,0	40,0	140	145	110	171	117	117	132
Sept.	109,0	259,0	80,0	550,0	230,0	40,0	142	147	111	176	120	117	131
Okt.	120,0	250,0	80,0	550,0	228,0	40,0	144	150	111	177	119	119	132
Nov.	141,0	273,0	80,0	550,0	235,0	40,0	147	157	111	177	118	120	132
Dez.	153,0	290,0	80,0	550,0	230,0	40,0	144	151	111	177	118	120	132
1956 Jan.	163,0	268,0	80,0	550,0	230,0	40,0	145	151	111	178	118	121	133
Febr.	115,0	350,0	80,0	575,0	280,0	40,0	146	153	111	179	123	121	134
März	.	.	.	.	.	.	148	156	111	179	124	121	134
April	.	.	.	.	.	.	147	155	111	181	124	121	135
Mai	.	.	.	.	.	.	150	158	111	185	124	121	135

T h a i l a n d (Bangkok)													
A) Einzelhandelspreise wichtiger Waren													
Zeit	Reis 20 % gebrochen	Erbsen	Bohnen	Zwiebeln getrocknet	Kartoffeln	Fleisch		Fisch frisch	Schmalz Schweine-	Milch Kondens-	Eier	Zucker	Sals
						Rind- Steak	Schweine-						
1 kg													
Preise in Baht													
1950 JD	1,20	1,70	2,77	1,86	0,57	6,00	6,45	7,06	4,96	3,37	1,18	7,92	0,32
1951 JD	1,32	2,46	2,96	2,50	0,82	6,60	8,92	8,97	6,96	3,57	1,54	6,67	0,28
1952 JD	1,60	2,69	3,31	3,59	0,98	8,98	14,65	10,38	11,37	3,61	1,66	5,75	0,28
1953 JD	1,63	2,68	3,70	4,25	1,00	9,42	15,35	13,61	10,29	3,30	1,74	5,90	0,27
1954 JD	1,53	2,34	4,38	3,36	1,17	9,33	14,37	12,05	8,65	2,98	1,78	5,86	0,40
1955 Jan.	1,53	2,60	3,70	2,35	1,82	9,00	15,00	10,45	10,00	3,00	2,00	6,20	0,40
Febr.	1,53	2,54	3,69	2,06	1,84	9,00	15,00	9,59	10,06	3,50	2,07	6,50	0,40
März	1,53	2,87	3,75	2,03	1,50	9,00	15,00	10,94	9,75	3,38	2,19	6,03	0,39
April	1,53	2,88	3,75	2,06	1,35	9,00	14,38	12,38	9,94	3,25	2,50	5,96	0,33
Mai	1,53	2,70	3,85	2,07	1,29	9,20	13,90	12,50	9,60	3,25	2,25	6,00	0,33
Juni	1,53	2,40	3,81	2,28	1,24	10,00	13,81	14,38	8,25	3,40	1,88	5,88	0,37
Messiffern 1950 = 100													
1955 Juni	127,5	141,2	137,5	122,6	217,5	166,7	214,1	203,7	166,3	100,9	159,3	74,2	115,6

1) Durchschnitt aus 4 Städten.

noch: Thailand (Bangkok)													
Zeit	noch: A) Einzelhandelspreise wichtiger Waren							B) Preisindex der Lebenshaltung					
	Wasch-	Seife Toiletten- "Lux" einheimische	Elektr. Strom	Holzkohle	Busfahrt	Leinwand	Hemden- stoff	Gesamt	Ernährung	Miete	Heizung und Beleuchtung	Bekleidung	Ver- schiedenes
	1 Stück		1 kWh	20 Liter	1 km		1 Meter	Basis 1948 = 100					
Preise in Bath													
1950 JD	0,41	1,36	0,65	3,11	0,12	10,97	6,42	99,0	96,8	111,1	112,6	88,7	106,2
1951 JD	0,43	1,68	0,65	3,80	0,20	11,16	7,94	110,2	105,6	115,6	131,3	99,6	138,7
1952 JD	0,44	1,54	0,65	4,55	0,20	10,05	6,97	122,6	118,6	115,6	151,3	95,2	155,6
1953 JD	0,44	1,50	0,65	4,55	0,22	7,00	4,95	135,0	130,5	151,6	172,0	180,1	180,1
1954 JD	0,44	1,50	0,65	4,50	0,30	7,01	5,12	135,3	128,0	188,9	149,7	72,8	189,0
1955 Jan.	0,44	1,50	0,65	4,50	0,30	7,60	5,20	137,0	129,0	210,1	143,5	73,0	191,7
Febr.	0,44	1,50	0,65	4,50	0,30	7,87	5,50	137,2	129,4	210,1	141,4	75,5	191,7
März	0,44	1,50	0,65	4,50	0,30	7,94	5,50	139,6	133,0	210,1	136,2	75,5	191,7
April	0,44	1,50	0,65	4,12	0,30	7,75	5,50	173,7	138,4	210,1	134,7	75,5	191,7
Mai	0,44	1,50	0,65	4,25	0,30	7,75	5,50	144,0	138,5	210,1	137,3	75,5	191,7
Juni	0,44	1,50	0,65	4,39	0,30	7,75	5,56	139,7	132,3	210,1	144,0	76,4	191,7
Juli								141,0	133,7	210,1	146,4	76,8	191,7
Aug.								141,0	133,6	210,1	148,0	76,8	191,7
Sept.								140,8	133,3	210,1	148,0	76,8	191,7
1955 Juni	107,3	110,3	100,0	141,2	250,0	70,6	86,6	142,2	137,7	189,1	131,4	86,6	180,5
Meßziffern 1950 = 100													
Süd - Vietnam (Saigon)													
Zeit	A) Einzelhandelspreise wichtiger Waren												
	Brot Weiß	Reis I. Qualität	Kartoffeln	Bohnen frische	Fleisch Rind- Steak	Schweine- ohne Knochen	Fisch Fluß-	Schmalz Schweine-	Speiseöl Erdnuß-	Eier frisch	Milch Kondens-	Zucker Kristall-	Kaffee roh
	1 kg							1 Liter	10 Stück	1 Dose		1 kg	
Preise in Piaster													
1939 I.H.J.	0,40	0,08	0,18	0,25	0,60	0,65	1,00	0,65	0,20	0,30	0,47	0,60	1,35
1950 Dez.	5,80	2,50	4,80	5,10	44,00	45,00	18,40	22,70	27,50	15,00	5,75	8,47	29,00
1951 Okt.	6,00	2,75	6,00	12,00	45,00	35,00	20,00	29,00	20,00	15,00	7,00	10,00	43,00
1952 Dez.	7,00	5,10	6,35	18,00	80,00	63,00	38,00	26,00	26,60	15,25	7,50	12,00	36,00
1953 Okt.	13,00	5,00	9,25	14,50	115,85	83,20	58,00	31,20	43,68	19,17	14,04	12,60	45,08
1954 Nov.	13,60	4,12	9,25	16,25	122,72	88,40	43,75	31,20	43,68	30,00	13,00	25,62	62,40
1955 April	13,00	5,00	8,00	18,00	100,00	80,00a)	35,00	28,00	42,00	22,00	13,00	15,00	78,00
Mai	13,00	4,70	9,00	18,00	100,00	80,00	35,00	26,00	42,00	23,00	13,00	15,00	80,00
Juni	13,60	4,70	9,00	17,00	100,00	80,00	40,00	24,00	40,50	25,00	11,50	15,00	80,00
Juli	13,60	5,00	10,00	14,00	100,00	80,00	35,00	24,00	42,00	25,00	11,50	15,00	80,00
Aug.	13,60	5,20	10,00	15,00	100,00	80,00	45,00	28,00	47,00	25,00	11,50	15,00	80,00
Sept.	13,60	6,00	8,00	17,00	100,00	80,00	55,00	26,00	50,00	25,00	11,50	15,00	80,00
Okt.	13,60	9,00	13,50	16,00	100,00	80,00	45,00	26,00	50,00	26,00	11,50	15,00	82,00
Nov.	13,60	9,00	12,00	15,50	100,00	80,00	40,00	29,00	50,00	28,00	11,50	15,00	.
Dez.	13,60	8,80	10,50	17,00	100,00	80,00	40,00	29,00	50,00	28,00	11,50	18,00	.
1956 Jan.	13,60	7,50	9,50	14,50	100,00	80,00	40,00	33,50	50,00	24,00	12,00	14,50	.
Meßziffern Dezember 1950 = 100													
1956 Jan.	234,4	300,0	197,9	284,3	227,3	177,8	217,4	147,6	181,8	160,0	208,7	171,2	.
noch: Süd - Vietnam (Saigon)													
Zeit	noch: A) Einzelhandelspreise wichtiger Waren							B) Index der Verbraucherpreise					
	Kognak "Martell"	Bier	Zigaretten "Bastos"	Seife 72 %	Benzin	Elektr. Strom	Bügelisen "Thermor"	Schuhe Herren- Leder	Gesamt	Ernährung	Wohnung	Bekleidung	Ver- schiedenes
	1 Flasche		1 Päckchen	1 kg	1 Liter	1 kWh	1 Stück	1 Paar	Basis 1949 = 100				
Preise in Piaster													
1939 I.H.J.	2,35	0,30	.	0,60	.	0,18	.	.	.	.	.	.	.
1950 Dez.	95,00	2,25	.	10,00	.	2,37	.	.	.	.	.	.	.
1951 Okt.	.	2,25	.	12,00	.	2,35	.	.	.	.	.	.	.
1952 Dez.	90,00	3,00	.	10,70	.	2,31	.	.	.	.	.	.	.
1953 Okt.	156,00	6,24	.	17,68	.	2,73	.	.	.	.	.	.	.
1954 Nov.	156,00	6,24	.	16,64	.	3,03	.	.	209	195	238	185	269
1955 April	146,00 <sup>b)</sup>	6,00	5,00	17,00	4,66	3,04	265,00	365,00	217	207	245	183	271
Mai	146,00	6,00	5,00	16,50	4,66	3,04	265,00	365,00	217	208	245	186	271
Juni	146,00	6,00	5,00	16,50	4,66	3,20	265,00	365,00	216	205	243	192	271
Juli	156,00	6,00	5,00	16,50	4,66	3,08	265,00	365,00	217	206	243	199	271
Aug.	156,00	6,00	5,00	16,50	4,66	3,06	265,00	365,00	228	223	243	192	271
Sept.	156,00	6,00	5,00	17,00	4,66	3,09	265,00	365,00	232	229	243	189	273
Okt.	170,00	6,00	5,00	17,00	4,66	3,06	265,00	365,00	245	246	243	206	273
Nov.	180,00	6,00	5,00	17,00	4,66	3,04	265,00	365,00	243	241	243	216	273
Dez.	190,00	6,00	5,00	17,00	4,66	3,07	265,00	365,00	246	243	243	243	273
1956 Jan.	220,00	6,25	5,00	17,00	4,66	.	265,00	365,00	243	241	243	220	273
Febr.									246	243	243	230	277
März									243	240	243	250	273
Meßziffern 1950 = 100													
1956 Jan.	231,6	277,8	.	170,0	.	.	.	.	.	.	.	.	.

a) Ab April 1955 Fiat. - b) Ab April 1955 Hennessy.

## Devisenkurse zur Umrechnung

Stand: Ende I. Quartal 1956

Land	Währung	Kurse in DM	
		1)	2)
Belgien	100 Francs	8,40a)	8,41
Dänemark	100 Kronen	60,56a)	60,81
Finnland	100 Markka	1,83	1,89
Frankreich	100 Francs	1,19a)	1,20
Griechenland	100 Drachmen	14,05	13,99
Großbritannien	100 Pence	4,88a)	4,91
Irland	100 Pence	4,91	4,91
Italien	100 Lire	0,67	0,67
Jugoslawien	100 Dinara	1,40	0,71
Luxemburg	100 Francs	8,40	8,42
Niederlande	100 Cents	1,10a)	1,10
Norwegen	100 Kronen	58,57a)	58,84
Österreich	100 Schilling	16,15	16,21
Portugal	100 Escudos	14,61	14,70
Schweden	100 Kronen	80,66a)	81,23
Schweiz	100 Francs	95,74a)	98,01
Türkei	100 Kurus	1,50	1,50
V.St.v.Am.	100 Cents	4,20	-
Kanada	100 Cents	4,22a)	4,21
Australien	100 Pence	3,92	3,92
Indien	100 Rupien	88,20	88,33
Indonesien	100 Rupiahs	36,97	37,17
Japan	100 Yen	1,17	1,18
Libanon	100 Piastres	191,65	130,20
Neukaledonien	100 Francs C.F.P.	6,60	6,72
Neuseeland	100 Pence	4,90	4,89
Pakistan	100 Rupien	88,20	88,45
Syrien	100 Piastres	191,65	119,18
Süd-Vietnam	100 Piaster	12,00	12,18
Thailand	100 Baht	33,74	20,48

- 1) Mittelkurse nach der Bank Deutscher Länder für die Verrechnung im Warenverkehr mit der Bundesrepublik; errechnet über die US-Dollar/DM-Relation und die geltenden Relationen der einzelnen Währungen zum US-Dollar.
- 2) Freie Kurse, nach den New Yorker Notierungen errechnet.
- a) Devisenkurse in Frankfurt am Main.

### Maße und Gewichte

soweit sie im Bericht Verwendung fanden

1 pound avdp. (lb)	=	453,5927 g
1 ounce avdp. (oz)	=	28,3495 g
1 pint (Großbritannien)	=	0,56795 Liter
1 pint (V.St.v.Am.)	=	0,473 Liter
1 quart (Großbritannien, Kanada)	=	1,1359 Liter
1 quart (V.St.v.Am.)	=	0,9464 Liter
1 inch (V.St.v.Am.)	=	2,54 cm
1 yard (V.St.v.Am.)	=	91,439 cm
1 foot (Großbritannien, V.St.v.Am.)	=	30,479 cm
1 cubic foot (Großbritannien, V.St.v.Am.)	=	28316,0841 ccm
1 maund, Factory- (Indien)	=	33,869 kg
1 seer (Indien)	=	933,04 g
1 go (Japan)	=	0,18 Liter
1 momme (Japan)	=	3,75 g
1 kan (Japan)	=	3,75 kg
1 sho Reis (Japan)	=	1,425 kg
1 sho (Japan)	=	1,80391 Liter
1 kg Speiseöl	=	1,08 - 1,10 Liter
1 hl Steinkohle	=	75 - 80 kg
1 hl Koks	=	45 - 50 kg
1 m <sup>3</sup> Brennholz (Nadel-)	=	320 - 340 kg
1 m <sup>3</sup> " (Laub-)	=	400 - 420 kg
1 Ster Brennholz	=	1 m <sup>3</sup>