

Statistisches Bundesamt

Preise

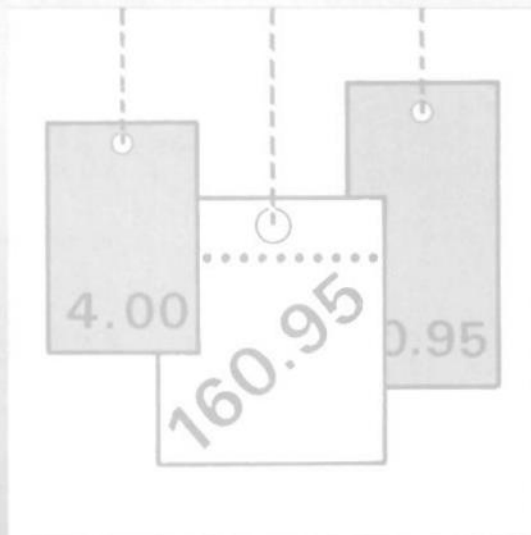

Fachserie **17**

Reihe 6

Index der Großhandelsverkaufspreise

1992

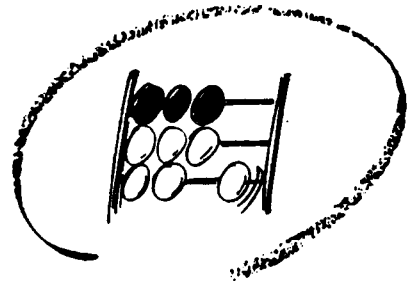

Statistisches Bundesamt

Preise

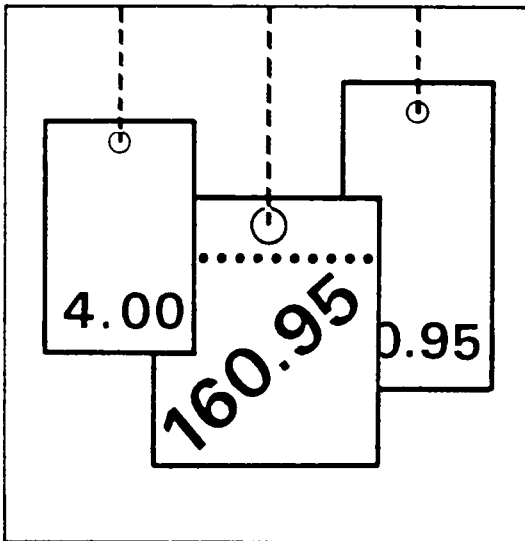

Fachserie **17**

Reihe 6

Index der Großhandelsverkaufspreise

1992

Statistisches Bundesamt
1992

**METZLER
POESCHEL**

Herausgeber:
Statistisches Bundesamt
Gustav-Stresemann-Ring 11
6200 Wiesbaden 1

Verlag: Metzler-Poeschel Stuttgart

Verlagsauslieferung
Hermann Leins GmbH & Co. KG
Holzwiesenstr. 2
Postfach 11 52
7408 Kusterdingen
Telefon: 07071/935350
Telex: 7 262 891 mepo d
Telefax: 07071/33653

Erscheinungsfolge: jährlich

Erschienen im Februar 1993

Preis: DM 12,20

Bestellnummer: 2170600 - 92700

Copyright: Statistisches Bundesamt, Wiesbaden 1993

Vervielfältigung - außer für gewerbliche Zwecke -
mit Quellenangabe gestattet.

Inhalt

	Seite
T e x t t e i l	
1 Erläuterungen	4
2 Schaubild	6
T a b e l l e n t e i l	
Index der Großhandelsverkaufspreise	
1 Mittelfristige Übersichten	
1.1 Zusammenfassende Übersicht	8
1.2 Institutionelle Gliederung	
1.2.1 Nach Wirtschaftszweigen des Großhandels	12
1.3 Gütersystematische Gliederung	
1.3.1 Nach dem Warenverzeichnis für die Binnenhandelsstatistik	20
1.3.2 Nach dem produktionswirtschaftlichen Zusammenhang	28
2 Langfristige Übersichten	
2.1 Institutionelle Gliederung	60
2.2 Gütersystematische Gliederung	61

Angaben für die Bundesrepublik Deutschland nach dem Gebietsstand bis zum 03.10.1990;
sie schließen Berlin- West ein.

Zeichenerklärung

- = nichts vorhanden
- . = Zahlenwert unbekannt oder geheimzuhalten
- r = berichtigte Zahl

Abkürzungen

- OAS = ohne ausgeprägten Schwerpunkt
- ANG = anderweitig nicht genannt
- U.AE. = und ähnliches

1 Erläuterungen

- 1 Der Index der Großhandelsverkaufspreise mißt die Entwicklung der Preise für die von Großhändlern im Inland abgesetzten Waren, soweit diese Verkäufe der Großhandelsfunktion zuzurechnen sind, wie z.B. Abschlüsse mit Wiederverkäufern, mit Verarbeitern oder mit anderen Großabnehmern. Dabei kann es sich um im Inland erzeugte oder um eingeführte Waren handeln. Die Bezugsgröße des Gesamtindex ist die Summe aller Umsätze des Großhandels im Basisjahr 1985, vermindert um den Einzelhandelsabsatz und andere Verkäufe, die nicht der Großhandelsfunktion zuzurechnen sind, sowie um die Ausfuhrwerte. Damit werden also auch die Umsätze zwischen den Großhandelsunternehmen preisstatistisch berücksichtigt (sog. Bruttoprinzip der auf Wirtschaftsbereiche bezogenen Preisindexberechnung). Im Hinblick auf die wesentlichen Rechenvorgänge kann der Index als das gewogene Mittel aus den Preisveränderungszahlen (Durchschnittsmeßzahlen) bezeichnet werden, die für eine repräsentative Auswahl von Handelswaren (die sog. Preisrepräsentanten) gebildet werden. Als Wägungszahlen (= Indexgewichte) dienen die Umsatzanteile jeweils derjenigen Artikel im Basisjahr, für die Einzelpreisreihen als repräsentativ angesehen werden.
- 2 Die Einzelpreisreihen werden in der Form von Meßzahlen auf der Grundlage des Preisstandes im Basisjahr (= 100) dargestellt. Sie beruhen auf den Ergebnissen monatlicher Preiserebungen bei einer repräsentativen Auswahl von Großhandelsunternehmen. Stichtag der Erhebungen ist der 10. des Berichtsmonats. Erfragt werden die an diesem Tag (ggf. kurz davor oder danach) vertraglich vereinbarten Preise. Damit die monatlichen Werte einer Einzelpreisreihe nur "reine" Preisveränderungen zum Ausdruck bringen, müssen alle für die Höhe des Preises maßgeblichen Faktoren, die sogenannten preisbestimmenden Merkmale, so lange wie möglich konstant gehalten werden. Dies gilt nicht nur für die Mengeneinheit der beobachteten Ware und deren qualitative Beschaffenheit, sondern auch für die verschiedenen Handels-, Liefer- und Zahlungsbedingungen. Ändert sich eines dieser Merkmale, so kann die Differenz zwischen dem neuen und dem zuletzt gemeldeten Preis eine unechte Preisveränderung enthalten, die eliminiert werden muß.
- Die monatlich ermittelten Preise sind Effektivpreise (keine Listen- oder Grundpreise bzw. Durchschnittserlöse) ohne Mehrwertsteuer, aber ggf. einschließlich Verbrauchsteuern (z.B. Mineralölsteuer, Tabaksteuer) und anderer gesetzlicher Abgaben (z.B. Bevorratungsbeitrag bei Mineralölerzeugnissen). Gegenwärtig werden 881 Berichtsstellen (zumeist Firmen) nach ihren Verkaufspreisen für etwa 1 026 Preisrepräsentanten befragt. Dem Index liegen zusammen rund 6 838 Einzelpreisreihen zugrunde, die bei den Warenbereichen Obst und Gemüse, Kartoffeln und Futtermittel, Fleisch und Vieh sowie Seefische auch aus den Preisnotierungen wichtiger Großmärkte und Warenbörsen gebildet werden.
- 3 Der Index wird nach der sog. Laspeyres-Formel berechnet. Das bedeutet, daß die aus dem gegenwärtigen Basisjahr (1985) stammenden Wägungszahlen bis zur Umstellung des Index auf ein neueres Basisjahr unverändert bleiben. Als nächstes Basisjahr ist das Jahr 1991 in Aussicht genommen. Das letzte Basisjahr vor dem gegenwärtigen Basisjahr war das Jahr 1980. Für längerfristige Vergleiche können durchlaufende Reihen durch Verkettung der gegenwärtigen Berechnungsergebnisse auf Basis 1985 (= 100) mit den früheren Indexzahlen auf Basis 1980 (= 100) für die Zeit vor 1985 gebildet werden. Zu diesem Zweck enthalten die Tabellen 1.1 bis 1.3.2 Verkettungsfaktoren, die als Quotienten aus den Indexzahlen für Januar 1985 auf der neuen Basis 1985 = 100 und den entsprechenden Januarindizes auf der früheren Basis 1980 = 100 gebildet worden sind. Mit diesen Faktoren sind die Indexzahlen 1980 = 100 für die Zeit vor 1985 zwecks Umbasierung auf 1985 = 100 zu multiplizieren bzw. durch sie sind die Indexzahlen 1985 = 100 für die Zeit ab Januar 1985 zwecks Umbasierung auf 1980 = 100 zu dividieren. Die Angabe eines Verkettungsfaktors fehlt bei denjenigen Positionen, für die es keine Indexreihe auf der früheren Basis gibt bzw. bei denen eine

Verbindung der alten mit der neuen Reihe wegen zu großer Unterschiede in der Auswahl der Preisrepräsentanten problematisch wäre.

4 Der Index der Großhandelsverkaufspreise wird nicht nur als Gesamtreihe, d.h. für die Gesamtheit der Großhandelsgüter, sondern auch für eine große Zahl von Gütergruppen verschiedener Aggregationsstufen berechnet und veröffentlicht. Dabei ist der Index sowohl nach institutionellen als auch nach gütersystematischen Gesichtspunkten gegliedert worden, und zwar in den Tabellen 1.2.1 und 2.1 nach der Systematik der Wirtschaftszweige (WZ, Ausgabe 1979), in der Tabelle 1.3.1 nach dem Warenverzeichnis für die Binnenhandelsstatistik (WB, Ausgabe 1978) sowie in den Tabellen 1.3.2 und 2.2 nach dem produktionswirtschaftlichen Zusammenhang entsprechend dem systematischen Güterverzeichnis für Produktionsstatistiken (GP, Ausgabe 1982). Die Beschreibung der verschiedenen Indexpositionen lehnt sich ebenfalls an die vorgenannten Systematiken an.

5 Die Tabellen 1.1 bis 1.3.2 geben einen Überblick über die Entwicklung des Index der Großhandelsverkaufspreise für einen mehrjährigen Zeitraum, und zwar von 1986 bis 1990 in Form von durchschnittlichen Jahresindizes und ab Januar 1989 zusätzlich auch als Monatsindizes. Eine langfristige Übersicht mit jährlichen Angaben ab 1960 bzw. 1968 für die wichtigsten Teilindizes bieten die Tabellen 2.1 und 2.2.

6 In der vorliegenden Reihe 6 der Fachserie 17 erscheinen auch Monatsberichte. Sie enthalten zu allen Positionen der Tabellen 1.1 bis 1.3.2, die jeweils neuesten Monatswerte sowie für einige ausgewählte Indexgruppen zusätzlich mittel- und langfristige Übersichten.

7 Weitere methodische Erläuterungen zur Berechnung des Index der Großhandelsverkaufspreise auf Basis 1985 enthält ein Aufsatz in Heft 3/1990 der Zeitschrift "Wirtschaft und Statistik", der auch im Monatsbericht

für März 1990 der Fachserie 17, Reihe 6, abgedruckt wird.

8 Indexzahlen für viele der im Großhandelspreisindex erfaßten und dargestellten Warenarten werden auch in den folgenden, für andere Wirtschaftsstufen monatlich berechneten Preisindizes des Statistischen Bundesamtes nachgewiesen, die ebenfalls in der Fachserie 17 veröffentlicht sind:

Index der Erzeugerpreise landwirtschaftlicher Produkte und Index der Einkaufspreise landwirtschaftlicher Betriebsmittel (Best.-Nr. 2170 100), Index der Erzeugerpreise gewerblicher Produkte (Best.-Nr. 2170 200), Preisindizes für die Lebenshaltung und Index der Einzelhandelspreise (Best.-Nr. 2170 700), Index der Einfuhrpreise sowie Index der Ausfuhrpreise (Best.-Nr. 2170 800).

Wichtige Informationen bietet ferner der Preisindex für den Wareneingang des Produzierenden Gewerbes (Best.-Nr. 2170 300), der sich auf die Einkaufsseite der Unternehmen des Produzierenden Gewerbes bezieht.

9 Die Tatsache, daß aus den Indexzahlen der Effekt von Qualitätsänderungen und anderen Änderungen in den preisbestimmenden Merkmalen der beobachteten Preisrepräsentanten herausgerechnet wurde, kann von besonderer Bedeutung sein, wenn Indizes zur Ermittlung von Wiederbeschaffungswerten verwendet werden. Sind Güter in der ursprünglichen Qualität nicht mehr käuflich, weil von der betreffenden Güterart nur noch verbesserte Ausführungen am Markt sind, dann können sich bei der Verwendung der Preisindizes Wiederbeschaffungswerte ergeben, die unter den Beträgen liegen, die bei der Wiederbeschaffung tatsächlich aufgewendet werden müssen.

10 Die Jahresberichte der Fachserie 17, Reihe 6 "Index der Großhandelsverkaufspreise" erscheinen etwa 3 Monate, die Monatsberichte etwa 4 Wochen nach Ablauf des Berichtszeitraumes.

INDEX DER GROSSHANDELSVERKAUFSPREISE NACH AUSGEWÄHLTEN WIRTSCHAFTSGRUPPEN
1985=100
 Früheres Bundesgebiet

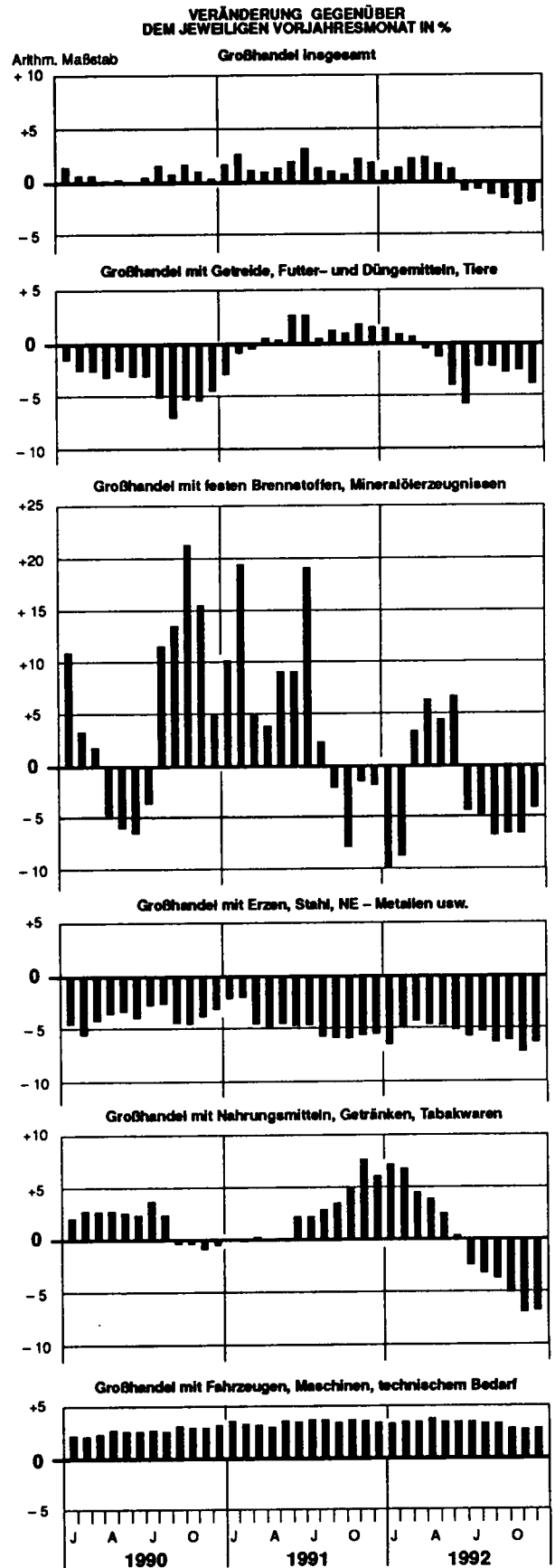
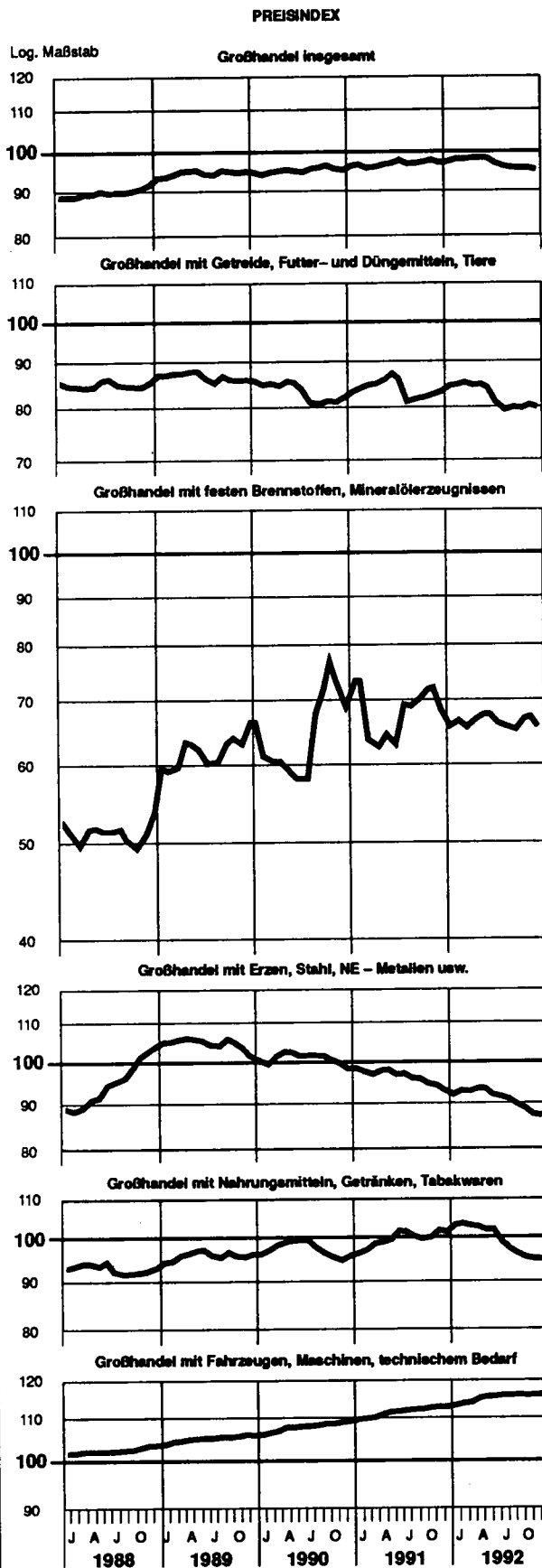

TABELLENTEIL

INDEX DER GROSSHAN-
1 MITTELFRIST
1.1 ZUSAMMENFASS

1985 =

FRUEHERES

LFD. NR.	NR. DER SYSTE- MATIK	WARENGRUPPE BZW. WIRTSCHAFTSGRUPPE	WAEGUNGS- ANTEIL	V-FAKTOR	JAHRESDURCHSCHNITTE			
					1988	1989	1990	1991
1		GESAMTINDEX	1000	0,85422	89,9	94,5	95,2	96,7
2		DARUNTER: FERTIGWAREN	299,36	0,85116	87,0	92,1	95,0	98,6
3		INVESTITIONSGUETER	70,96	0,85566	101,3	104,5	107,4	110,6
4		VERBRAUCHSGUETER OHNE NAHRUNGS-U.GENUSSMITTEL	228,40	0,85141	82,6	88,2	91,1	94,9
5		DARUNTER: VERBRAUCHSGUETER OHNE NAHRUNGS-U.GENUSSMITTEL SOWIE OHNE KRAFTSTOFFE UND LEICHTES HEIZOEL	147,46	0,86463	102,3	103,1	104,9	107,7
6		NACHRICHTLICH: VERBRAUCHSGUETER EINSCHL.NAHRUNGS-U.GENUSSMITTEL	434,57	0,86533	88,8	92,5	95,3	98,6
7		GESAMTINDEX OHNE MINERALOELERZEUGNISSE	873,19	0,86407	95,9	99,6	99,7	100,9
8		GESAMTINDEX OHNE BRENN- UND TREIBSTOFFE	868,12	0,86482	95,7	99,4	99,6	100,7
9		GESAMTINDEX OHNE SAISONWAREN 1)	962,10	0,85349	89,6	94,3	94,5	95,7
10		SAISONWAREN 1)	37,90	0,86696	97,5	99,5	111,8	122,6
11		ERZEUGNISSE DER LAND- UND FORSTWIRTSCHAFT, FISCHEREI	107,21	0,91031	88,0	89,9	91,7	94,7
12		ERZEUGNISSE DES PRODUZIERENDEN GEWERBES	892,79	0,84674	90,2	95,1	95,6	97,0
13		DARUNTER: BRENN- UND TREIBSTOFFE	131,88	0,79565	51,6	62,1	66,1	70,0
14		ERZEUGNISSE DES PRODUZIERENDEN GEWERBES OHNE MINERALOELERZEUGNISSE	765,98	0,85788	97,0	100,9	100,8	101,8
15		ERZEUGNISSE DES PRODUZIERENDEN GEWERBES OHNE BRENN- UND TREIBSTOFFE	760,91	0,85862	96,8	100,8	100,7	101,6
16		ERZEUGNISSE DES VERARBEITENDEN GEWERBES	863,27	0,84805	91,1	95,7	96,2	97,6
17		ERZEUGNISSE DES VERARBEITENDEN GEWERBES OHNE MINERALOELERZEUGNISSE	736,46	0,85998	98,4	101,9	101,8	102,8
18		GUETER DER ERNAHRUNGSWIRTSCHAFT	309,32	0,90468	91,6	94,3	94,3	96,0
19		GUETER DER GEWERBLICHEN WIRTSCHAFT	690,68	0,83126	89,2	94,6	95,6	97,0

1) KARTOFFELN, FRISCHGEMÜSE, FRISCHOBST EINSCHL. SÜDFRÜCHTE, FRISCHFISCH UND SCHNITTBLUMEN

DELSVERKAUFSPREISE
 IGE ERGEBNISSE
 SENDE UEBERSICHT

100

BUNDESGBIET

JAHR	DURCH- SCHNITT	JAN.	FEBR.	MAERZ	APRIL	MAI	JUNI	JULI	AUG.	SEPT.	OKT.	NOV.	DEZ.	LFD NR.
1 9 9 1	96,7	96,2	96,5	95,7	95,9	96,5	96,8	97,6	96,7	96,8	97,1	97,6	96,9	1
1 9 9 2	96,8	97,2	97,8	97,8	98,1	98,1	98,0	96,7	96,0	95,6	95,5	96,5	95,1	
1 9 9 1	98,6	98,5	99,1	96,0	96,0	97,0	96,7	99,4	99,4	99,9	100,8	100,9	99,3	2
1 9 9 2	100,1	98,6	99,4	99,3	100,3	100,6	100,8	100,4	100,1	100,1	100,8	100,9	100,4	
1 9 9 1	110,6	109,2	109,3	109,6	110,2	110,6	110,7	111,0	111,1	111,2	111,4	111,6	111,6	3
1 9 9 2	113,8	112,0	112,3	112,8	113,7	114,0	114,1	114,3	114,4	114,4	114,4	114,6	114,7	
1 9 9 1	94,9	95,2	95,9	91,8	91,5	92,8	92,4	95,8	95,8	96,4	97,5	97,6	95,5	4
1 9 9 2	95,9	94,5	95,4	95,1	96,1	96,5	96,6	96,1	95,7	95,6	96,5	96,6	95,9	
1 9 9 1	107,7	106,4	106,4	106,7	107,1	107,4	107,5	107,7	108,0	108,3	108,8	109,0	109,2	5
1 9 9 2	110,8	109,6	109,9	110,3	110,6	110,8	110,8	111,1	111,1	111,4	111,4	111,5	111,5	
1 9 9 1	98,6	97,5	98,1	96,7	96,8	97,7	98,6	100,2	99,2	98,7	99,8	100,9	99,5	6
1 9 9 2	98,6	99,8	100,5	100,1	100,5	100,3	100,2	98,0	96,9	96,4	96,7	96,6	96,6	
1 9 9 1	100,9	99,7	99,9	100,5	100,9	101,3	101,8	101,6	100,8	100,7	100,8	101,3	101,1	7
1 9 9 2	101,3	101,9	102,4	102,6	102,7	102,6	102,5	101,3	100,6	100,2	99,8	99,7	99,6	
1 9 9 1	100,7	99,6	99,8	100,4	100,8	101,2	101,7	101,5	100,6	100,5	100,6	101,1	101,0	8
1 9 9 2	101,2	101,7	102,2	102,4	102,6	102,5	102,3	101,2	100,4	100,0	99,6	99,5	99,4	
1 9 9 1	95,7	95,6	95,8	94,6	94,8	95,5	95,3	96,1	95,6	96,1	96,4	96,5	95,9	9
1 9 9 2	96,4	95,8	96,4	96,6	97,1	97,3	97,2	96,7	96,3	96,1	96,0	96,0	95,8	
1 9 9 1	122,6	112,5	114,8	122,3	122,9	123,2	135,8	133,5	124,6	114,9	117,1	127,2	122,7	10
1 9 9 2	105,5	132,5	133,4	128,3	122,9	118,6	116,8	98,8	88,2	82,0	80,8	80,7	83,1	
1 9 9 1	94,7	90,2	91,4	95,0	95,6	96,0	101,4	99,9	93,8	91,2	91,8	95,5	94,6	11
1 9 9 2	87,7	98,5	98,7	97,4	95,7	93,9	92,8	84,3	79,7	77,7	77,5	78,0	78,7	
1 9 9 1	97,0	96,9	97,2	95,8	95,9	96,6	96,2	97,3	97,1	97,5	97,8	97,9	97,2	12
1 9 9 2	97,9	97,0	97,7	97,8	98,4	98,6	98,6	98,2	98,0	97,7	97,6	97,6	97,1	
1 9 9 1	70,0	74,2	74,8	64,3	63,3	65,6	64,5	71,2	71,1	72,3	74,3	74,7	70,1	13
1 9 9 2	67,9	67,3	68,3	67,0	68,3	69,2	69,2	67,6	67,0	66,6	68,5	69,0	67,1	
1 9 9 1	101,8	101,0	101,1	101,3	101,7	102,1	101,9	101,9	101,7	102,0	102,1	102,1	102,1	14
1 9 9 2	103,2	102,4	102,9	103,3	103,7	103,9	103,8	103,7	103,5	103,3	102,9	102,7	102,5	
1 9 9 1	101,6	100,9	101,0	101,2	101,6	102,0	101,7	101,8	101,6	101,9	101,9	101,9	101,9	15
1 9 9 2	103,0	102,2	102,7	103,2	103,6	103,7	103,7	103,5	103,3	103,1	102,7	102,5	102,3	
1 9 9 1	97,6	97,5	97,8	96,5	96,6	97,3	97,0	98,0	97,8	98,2	98,5	98,6	97,9	16
1 9 9 2	98,6	97,8	98,4	98,6	99,1	99,4	99,4	99,1	98,8	98,5	98,4	98,3	97,9	
1 9 9 1	102,8	101,8	102,0	102,4	102,7	103,1	102,9	102,9	102,8	103,1	103,1	103,1	103,1	17
1 9 9 2	104,3	103,4	104,0	104,4	104,9	105,0	105,0	104,9	104,7	104,4	104,0	103,8	103,6	
1 9 9 1	96,0	93,0	93,8	95,3	95,6	96,3	98,5	98,0	95,7	95,3	95,8	97,3	97,3	18
1 9 9 2	95,4	98,9	99,3	99,0	98,5	98,0	97,8	94,6	92,8	92,0	91,3	91,3	91,1	
1 9 9 1	97,0	97,7	97,8	95,8	96,0	96,6	96,1	97,4	97,2	97,5	97,7	97,8	96,8	19
1 9 9 2	97,4	96,4	97,1	97,2	97,9	98,2	98,1	97,7	97,4	97,2	97,3	97,3	96,9	

LFD. NR.	NR. DER SYSTE- MATIK	WARENGRUPPE BZW. WIRTSCHAFTSGRUPPE	WAEGUNGS- ANTEIL	V-FAKTOR	JAHRESDURCHSCHNITTE			
					1988	1989	1990	1991
NACH WIRTSCHAFTSZWEIGEN DES GROSSHANDELS								
20	40	GH.M.ROHSTOFFEN UND HALBWAREN	441,72	0,84474	79,0	86,2	85,4	85,6
21	401	GH.M.GETREIDE, FUTTER- UND DUENGEMITTELN, TIEREN	94,54	0,96412	85,4	87,2	83,9	84,4
22	402	GH.M.TEXTILEN ROHSTOFFEN UND HALBWAREN, HAEUTEN USW.	8,09	0,73898	79,9	84,2	75,8	67,9
23	404	GH.M.TECHNISCHEN CHEMIKALIEN, ROHDROGEN, KAUTSCHUK	21,92	0,83945	95,3	98,0	95,6	96,6
24	405	GH.M.FESTEN BRENNSTOFFEN, MINERALOELERZEUGNISSEN	147,79	0,79595	51,7	62,7	65,9	69,1
25	406	GH.M.ERZEN, STAHL, NE-METALLEN USW.	90,96	0,81536	95,3	105,4	101,4	96,7
26	407	GH.M.HOLZ, BAUSTOFFEN, INSTALLATIONSBEDARF	63,60	0,84530	103,1	106,0	110,0	114,2
27	408	GH.M.ALTATERIAL, RESTSTOFFEN	14,82	0,87180	83,2	94,5	77,0	62,3
28	41	GH.M.FERTIGWAREN	558,28	0,86198	98,5	101,1	102,9	105,5
29	411	GH.M.NAHRUNGSMITTELN, GETRAENKEN, TABAKWAREN	234,29	0,87380	93,4	96,4	97,9	100,4
30	412	GH.M.TEXTILIEN, BEKLEIDUNG, SCHUHEN, LEDERWAREN	35,85	0,84483	104,4	103,9	104,6	106,7
31	413	GH.M.METALLWAREN, EINRICHTUNGSGEGENSTAENDEN	84,75	0,87335	100,5	102,9	105,3	108,1
32	414	GH.M.FEINMECH. UND OPT. ERZEUGNISSEN, SCHMUCK USW.	17,46	0,91316	97,5	98,4	100,2	102,2
33	416	GH.M.FAHRZEUGEN, MASCHINEN, TECHNISCHEM BEDARF	109,27	0,85517	103,0	105,8	108,6	112,4
34	418	GH.M.PHARMAZEUT., KOSMETISCHEN U.AE. ERZEUGNISSEN	36,37	0,83990	105,5	107,5	106,5	107,6
35	419	GH.M.PAPIER, DRUCKERZEUGN., WAREN VERSCH. ART (OAS)	40,29	0,81609	101,3	104,8	107,0	109,2

DELSVERKAUFSPREISE
IGE ERGEBNISSE
SENDE UEBERSICHT

100

BUNDESGBIET

JAHR	DURCH- SCHNITT	JAN.	FEBR.	MAERZ	APRIL	MAI	JUNI	JULI	AUG.	SEPT.	OKT.	NOV.	DEZ.	LFD NR.
NACH WIRTSCHAFTSZWEIGEN DES GROSSHANDELS														
1 9 9 1	85,6	87,5	87,6	84,5	84,5	85,4	84,8	86,4	85,1	85,6	85,9	85,9	84,4	20
1 9 9 2	83,7	83,9	84,5	84,5	84,9	85,3	84,8	83,6	83,0	82,6	82,8	82,8	82,1	
1 9 9 1	84,4	83,7	84,5	85,2	85,5	86,4	87,9	86,3	81,7	82,2	82,5	83,1	83,7	21
1 9 9 2	82,8	84,9	85,2	85,7	85,1	85,3	84,4	81,3	79,9	80,4	80,2	80,9	80,4	
1 9 9 1	67,9	67,6	67,1	67,2	69,0	70,9	71,4	71,2	69,2	67,5	65,6	64,3	63,8	22
1 9 9 2	61,9	63,1	62,6	64,0	64,5	64,4	63,9	62,3	60,7	58,6	58,5	59,5	60,5	
1 9 9 1	96,6	99,9	101,0	100,4	98,8	97,5	96,0	95,7	95,1	95,0	94,0	93,0	92,7	23
1 9 9 2	94,1	92,6	93,3	94,1	94,5	94,3	94,5	94,4	94,1	93,7	93,6	94,5	95,0	
1 9 9 1	69,1	73,9	73,8	64,2	63,4	65,3	64,0	69,9	69,6	70,7	72,3	72,7	68,9	24
1 9 9 2	67,0	66,5	67,3	66,3	67,4	68,2	68,2	68,8	66,3	65,9	67,5	67,9	66,1	
1 9 9 1	96,7	98,8	98,0	97,3	98,2	98,4	97,2	97,4	96,3	96,1	94,9	94,5	93,3	25
1 9 9 2	91,3	92,4	93,3	93,1	93,7	93,8	92,2	91,8	91,2	90,0	89,1	87,7	87,4	
1 9 9 1	114,2	112,5	112,8	113,4	113,7	114,0	114,1	114,3	114,5	115,0	115,2	115,3	115,3	26
1 9 9 2	119,2	117,0	117,6	118,3	118,7	118,9	119,4	119,4	119,7	120,0	120,2	120,3	120,3	
1 9 9 1	62,3	63,9	63,3	64,4	68,8	68,1	62,2	61,0	60,0	61,1	60,1	58,2	56,1	27
1 9 9 2	54,3	54,8	56,0	56,9	57,0	57,4	57,3	57,2	56,9	53,5	49,4	48,2	47,3	
1 9 9 1	105,5	103,1	103,6	104,5	104,9	105,3	106,3	106,3	105,9	105,7	106,1	106,9	106,8	28
1 9 9 2	107,1	107,7	108,2	108,3	108,5	108,3	108,4	107,1	106,3	105,8	105,5	105,5	105,5	
1 9 9 1	100,4	96,8	97,6	99,2	99,5	100,1	102,3	102,2	101,0	100,3	100,7	102,5	102,1	29
1 9 9 2	100,1	103,8	104,2	103,7	103,4	102,6	102,7	99,7	97,8	96,6	95,7	95,4	95,3	
1 9 9 1	106,7	105,6	105,7	106,2	106,3	106,3	106,4	106,6	106,8	106,9	107,6	107,8	107,9	30
1 9 9 2	109,5	108,3	108,6	109,0	109,2	109,2	109,4	109,6	109,7	109,9	110,2	110,3	110,5	
1 9 9 1	108,1	106,8	107,1	107,6	107,9	108,3	108,2	108,3	108,2	108,6	108,6	108,7	108,8	31
1 9 9 2	111,1	109,2	109,9	110,9	111,3	111,6	111,6	111,7	111,5	111,4	111,3	111,3	111,4	
1 9 9 1	102,2	101,5	101,4	101,6	101,9	102,0	102,1	102,6	102,6	102,6	102,8	102,9	102,9	32
1 9 9 2	104,5	103,2	104,1	104,3	104,5	104,5	104,5	104,5	104,1	104,8	105,2	105,4	105,4	
1 9 9 1	112,4	110,5	110,7	111,0	111,8	112,4	112,5	112,8	113,0	113,1	113,5	113,7	113,7	33
1 9 9 2	116,1	114,1	114,6	114,9	116,0	116,3	116,4	116,7	116,7	116,8	116,7	116,8	116,9	
1 9 9 1	107,6	105,9	106,8	106,8	107,1	107,4	107,4	107,5	107,7	108,3	108,6	108,8	108,8	34
1 9 9 2	110,8	109,0	110,2	110,5	110,8	111,0	111,1	110,7	110,7	110,9	111,5	111,7	111,8	
1 9 9 1	109,2	108,0	108,5	108,9	109,0	109,3	109,4	109,4	109,4	109,4	109,5	109,7	109,9	35
1 9 9 2	110,8	110,5	110,7	110,9	110,9	110,9	111,0	110,8	110,7	110,8	110,6	110,8	110,6	

INDEX DER GROSSHAN
1 MITTELFRIST
1.2 INSTITUTION
1.2.1 NACH WIRTSCHAFTSZ

1985 =

FRUEHERES

LFD. NR.	NR.DER SYSTE- MATIK	WIRTSCHAFTSGRUPPE, -KLASSE	WAEGUNGS- ANTEIL	V-FAKTOR	JAHRESDURCHSCHNITTE			
					1988	1989	1990	1991
1	401	GH.M.GETREIDE, FUTTER- UND DUENGEMITTELN, TIEREN	94,54	0,96412	85,4	87,2	83,9	84,4
2	401 11	DARUNTER GH.M.GETREIDE, FUTTER- UND DUENGEMITTELN (OAS)	31,45	0,95351	86,2	86,3	84,0	86,4
3	401 14	GH.M.GETREIDE, SAATEN, FUTTERMITTELN	30,49	1,00586	85,1	83,8	77,3	78,7
4	401 17	GH.M.DUENGEMITTELN	7,15	0,84769	81,6	81,9	83,1	85,8
5	401 51	GH.M.LEBENDEM VIEH	20,50	0,97173	84,0	93,9	89,8	85,0
6	402	GH.M.TEXTILEN ROHSTOFFEN UND HALBWAREN, HAEUTEN USW	8,09	0,73898	79,9	84,2	75,8	67,9
7	402 17	DARUNTER GH.M.BAUMWOLLE	1,93	.	64,6	78,3	73,7	73,1
8	402 19	GH.M.SONSTIGEN TEXTILEN ROHSTOFFEN UND HALBWAREN	1,12	.	85,2	91,7	89,8	85,4
9	402 50	GH.M.HAEUTEN, FELLEN	1,76	0,49556	85,6	87,1	75,7	50,9
10	402 70	GH.M.LEDER	0,41	0,78302	99,6	103,7	107,1	106,5
11	404	GH.M.TECHNISCHEM CHEMIKALIEN, ROHDROGEN, KAUSCHUK	21,92	0,83945	95,3	98,0	95,6	96,6
12	405	GH.M.FESTEN BRENNSTOFFEN, MINERALOELERZEUGNISSEN	147,79	0,79595	51,7	62,7	65,9	69,1
13	405 10	GH.M.FESTEN BRENNSTOFFEN, MINERALOELERZEUGN. (OAS)	5,86	0,76889	63,1	71,1	74,3	77,1
14	405 40	GH.M.FESTEN BRENNSTOFFEN	4,78	0,79180	91,9	93,0	94,6	96,9
15	405 70	GH.M.MINERALOELERZEUGNISSEN	137,15	0,79657	49,8	61,3	64,6	67,8
16	406	GH.M.ERZEN, STAHL, NE-METALLEN USW	90,96	0,81536	95,3	105,4	101,4	96,7
17	406 45	DARUNTER GH.M.EISEN (OHNE ROHEISEN) UND STAHL UND -HALBZEUG	66,70	0,79500	94,9	103,0	102,1	99,3
18	406 71	GH.M.NE-METALLEN	12,68	0,96133	101,7	117,8	102,0	88,5
19	406 75	GH.M.NE-METALLHALBZEUG	5,61	0,85665	100,5	116,5	107,4	101,3
20	407	GH.M.HOLZ, BAUSTOFFEN, INSTALLATIONSBEDARF	63,60	0,84530	103,1	106,0	110,0	114,2
21	407 14	DARUNTER GH.M.SCHNITTHOLZ	5,88	0,96314	100,4	105,0	112,2	110,1
22	407 17	GH.M.SONST. HOLZHALBWAREN, BAUELEMENTEN AUS HOLZ	7,05	0,96602	100,2	104,5	110,5	111,4
23	407 40	GH.M.BAUSTOFFEN, BAUELEMENTEN AUS MINERAL. STOFFEN	32,68	0,80309	102,6	104,0	106,1	110,4
24	407 60	GH.M.FLACHGLAS	2,10	0,87304	122,6	128,3	134,0	138,2
25	407 81	GH.M.INSTALLATIONSBEDARF FUER GAS UND WASSER	9,54	0,82511	103,9	108,3	113,7	121,7
26	407 85	GH.M.INSTALLATIONSBEDARF FUER HEIZUNG	5,85	.	103,8	108,2	113,8	122,1

DELSVERKAUFSPREISE
IGE ERGEBNISSE
ELLE GLIEDERUNG
WEIGEN DES GROSSHANDELS

100

BUNDESGBIET

JAHR	DURCH- SCHNITT	JAN.	FEBR.	MAERZ	APRIL	MAI	JUNI	JULI	AUG.	SEPT.	OKT.	NOV.	DEZ.	LFD NR.
1 9 9 1	84,4	83,7	84,5	85,2	85,5	86,4	87,9	86,3	81,7	82,2	82,5	83,1	83,7	1
1 9 9 2	82,8	84,9	85,2	85,7	85,1	85,3	84,4	81,3	79,9	80,4	80,2	80,9	80,4	
1 9 9 1	86,4	85,5	86,6	86,7	87,7	89,4	90,3	88,9	84,3	83,8	84,2	84,5	84,6	2
1 9 9 2	84,2	85,2	85,8	86,0	86,3	86,8	86,0	82,6	81,6	82,1	82,3	82,8	82,8	
1 9 9 1	78,7	77,1	78,1	78,7	80,3	82,5	84,3	82,6	76,0	75,4	76,0	76,6	77,1	3
1 9 9 2	75,7	77,9	78,4	78,7	78,7	78,9	77,5	73,0	71,6	72,4	72,8	73,6	74,3	
1 9 9 1	85,8	86,3	87,3	88,0	88,4	88,6	87,7	85,7	84,8	84,1	83,1	82,9	82,6	4
1 9 9 2	82,3	82,7	83,1	83,7	84,1	84,3	83,6	82,0	81,3	81,2	80,7	80,7	80,1	
1 9 9 1	85,0	81,7	82,4	83,7	83,0	83,3	85,8	85,2	84,0	87,9	87,5	87,1	88,3	5
1 9 9 2	88,4	88,9	89,2	90,2	90,6	90,7	90,8	89,9	88,5	88,3	85,9	85,3	82,2	
1 9 9 1	67,9	67,6	67,1	67,2	69,0	70,9	71,4	71,2	69,2	67,5	65,6	64,3	63,8	6
1 9 9 2	61,9	63,1	62,6	64,0	64,5	64,4	63,9	62,3	60,7	58,6	58,5	59,5	60,5	
1 9 9 1	73,1	70,7	70,5	74,5	79,4	82,5	82,8	81,3	75,7	71,3	69,2	61,4	57,7	7
1 9 9 2	53,9	56,2	54,6	55,0	57,2	57,9	57,8	55,6	52,4	49,4	49,2	50,1	51,0	
1 9 9 1	85,4	85,3	85,1	84,7	83,7	85,8	86,5	86,4	87,0	86,0	85,1	84,7	84,1	8
1 9 9 2	81,8	82,3	82,6	83,4	83,8	83,4	83,0	81,9	81,3	79,8	79,8	79,7	80,4	
1 9 9 1	50,9	53,4	53,7	52,2	51,9	51,7	50,6	49,4	49,5	48,5	48,2	49,2	52,8	9
1 9 9 2	54,5	54,3	54,1	54,4	55,2	56,1	55,3	54,5	54,3	54,1	53,0	53,7	55,1	
1 9 9 1	106,5	107,4	106,8	106,4	106,4	106,2	106,1	106,3	106,5	106,5	106,4	106,5	107,0	10
1 9 9 2	108,2	106,9	107,2	108,4	108,6	108,6	108,1	108,3	108,1	108,2	108,7	108,7	108,4	
1 9 9 1	96,6	99,9	101,0	100,4	98,8	97,5	96,0	95,7	95,1	95,0	94,0	93,0	92,7	11
1 9 9 2	94,1	92,6	93,3	94,1	94,5	94,3	94,5	94,4	94,1	93,7	93,6	94,5	95,0	
1 9 9 1	69,1	73,9	73,8	64,2	63,4	65,3	64,0	69,9	69,6	70,7	72,3	72,7	68,9	12
1 9 9 2	67,0	66,5	67,3	66,3	67,4	68,2	68,2	66,8	66,3	65,9	67,5	67,9	66,1	
1 9 9 1	77,1	81,0	81,9	73,1	72,2	74,0	73,3	76,8	76,9	78,0	80,2	80,4	77,0	13
1 9 9 2	76,0	75,4	76,1	75,2	76,0	76,6	76,6	75,6	75,3	75,1	76,8	77,2	75,8	
1 9 9 1	96,9	97,1	97,5	95,6	95,0	95,2	95,2	95,7	96,2	97,7	99,3	99,4	98,6	14
1 9 9 2	99,3	98,9	99,5	99,6	98,7	98,4	98,5	98,9	99,2	99,5	100,0	100,2	99,9	
1 9 9 1	67,8	72,8	72,7	62,8	61,9	63,8	62,6	68,7	68,4	69,4	71,0	71,5	67,5	15
1 9 9 2	65,5	65,0	65,8	64,7	66,0	66,7	66,7	65,3	64,8	64,3	66,0	66,4	64,5	
1 9 9 1	96,7	98,8	98,0	97,3	98,2	98,4	97,2	97,4	96,3	96,1	94,9	94,5	93,3	16
1 9 9 2	91,3	92,4	93,3	93,1	93,7	93,8	92,2	91,8	91,2	90,0	89,1	87,7	87,4	
1 9 9 1	99,3	101,9	102,0	100,4	100,0	100,3	99,5	99,1	98,5	98,5	97,5	97,2	96,6	17
1 9 9 2	94,2	96,4	96,7	96,1	96,3	96,3	94,5	94,2	93,7	93,2	92,5	90,6	90,1	
1 9 9 1	88,5	90,6	85,5	87,9	93,6	92,9	89,7	91,8	88,9	88,2	86,3	85,2	81,8	18
1 9 9 2	81,2	78,9	81,6	82,4	84,7	85,3	84,5	83,8	83,2	78,8	76,8	77,0	77,3	
1 9 9 1	101,3	102,5	101,3	101,2	102,2	103,9	101,6	102,1	100,6	100,3	100,2	100,3	99,3	19
1 9 9 2	97,8	97,1	97,5	98,6	98,9	99,2	99,2	98,7	98,5	98,4	97,4	95,4	95,1	
1 9 9 1	114,2	112,5	112,8	113,4	113,7	114,0	114,1	114,3	114,5	115,0	115,2	115,3	115,3	20
1 9 9 2	119,2	117,0	117,6	118,3	118,7	118,9	119,4	119,4	119,7	120,0	120,2	120,3	120,3	
1 9 9 1	110,1	111,4	111,0	110,8	110,6	110,7	109,7	109,6	109,6	109,6	109,8	109,5	109,2	21
1 9 9 2	109,7	109,5	109,5	109,3	109,4	109,7	109,9	109,8	109,8	109,8	109,8	109,7	109,6	
1 9 9 1	111,4	110,9	110,9	111,1	111,0	111,7	111,6	111,4	111,4	111,5	112,0	111,9	111,7	22
1 9 9 2	112,7	112,3	112,5	112,5	112,5	112,8	113,1	112,8	112,9	112,7	112,7	112,5	112,5	
1 9 9 1	110,4	108,7	109,0	109,7	110,0	110,2	110,3	110,4	110,6	111,4	111,5	111,5	111,5	23
1 9 9 2	115,9	113,8	114,3	114,7	115,2	115,3	115,9	116,0	116,4	116,8	117,2	117,5	117,6	
1 9 9 1	138,2	136,4	136,4	136,4	136,5	136,5	138,3	139,2	139,7	139,7	139,7	139,7	140,1	24
1 9 9 2	143,0	140,4	140,6	140,6	141,5	141,5	142,9	143,5	144,4	144,4	145,4	145,4	145,4	
1 9 9 1	121,7	118,4	119,2	120,1	120,7	121,3	121,7	122,3	122,5	122,9	123,5	124,0	124,3	25
1 9 9 2	129,6	126,7	127,2	129,1	129,6	130,1	130,2	130,3	130,5	130,8	130,7	130,6	130,5	
1 9 9 1	122,1	118,7	119,4	120,3	121,0	121,6	121,9	122,7	122,9	123,2	123,8	124,4	124,7	26
1 9 9 2	130,2	126,2	127,7	129,6	130,1	130,6	130,8	130,9	131,1	131,4	131,2	131,2	131,1	

INDEX DER GROSSHAN
1 MITTELFRIST
1.2 INSTITUTION
1.2.1 NACH WIRTSCHAFTSZ

1985 =

FRUEHERES

LFD. NR.	NR. DER SYSTE- MATIK	WIRTSCHAFTSGRUPPE, -KLASSE	WAEGUNGS- ANTEIL	V-FAKTOR	JAHRESDURCHSCHNITTE			
					1988	1989	1990	1991
27	408	GH.M.ALTMATERIAL, RESTSTOFFEN	14,82	0,87180	83,2	94,5	77,0	62,3
28	408 31	DARUNTER GH.M.EISEN- UND STAHLSCROTT	10,06	0,82784	84,8	95,5	78,8	63,5
29	408 35	GH.M.NE-METALLSCROTT	3,12	0,93683	92,1	108,7	90,5	74,6
30	408 74	GH.M.LUMPEN, TEXTILEN RESTSTOFFEN	0,30	1,30109	51,2	56,9	49,3	44,0
31	408 77	GH.M.ALTPAPIER U.-PAPPE, RESTST.A.PAPIER U.PAPPE	0,93	1,09129	47,8	54,9	24,3	11,9
32	411	GH.M.NAHRUNGSMITTELN, GETRAENKEN, TABAKWAREN	234,29	0,87380	93,4	96,4	97,9	100,4
33	411 10	DARUNTER GH.M.NAHRUNGSMITTELN, GETRAENKEN, TABAKWAREN (OAS)	69,59	0,86344	95,3	97,4	99,4	102,0
34	411 21	GH.M.SPEISE- UND INDUSTRIEKARTOFFELN	0,80	1,18750	153,7	190,5	189,1	219,5
35	411 25	GH.M.GEMUESE, OBST, FRUECHTEN	26,57	0,83391	93,6	93,4	105,9	116,3
36	411 31	GH.M.ZUCKER	4,39	0,90285	100,5	99,5	98,8	99,2
37	411 36	GH.M.SUESSWAREN	4,87	0,88050	97,1	95,9	95,9	96,9
38	411 41	GH.M.MILCHERZEUGNISSEN, FETTWAREN	19,87	0,93674	97,4	101,6	100,1	98,6
39	411 45	GH.M.EIERN	2,00	1,05616	88,2	96,8	100,2	104,0
40	411 51	GH.M.WILD, GEFLUEGEL	3,46	0,97101	86,3	90,4	91,6	92,4
41	411 55	GH.M.FLEISCH, FLEISCHWAREN	36,11	0,95360	82,4	91,9	88,7	87,8
42	411 61	GH.M.KAFFEE, TEE, ROHKAKAO	12,45	.	73,5	70,6	63,0	62,3
43	411 75	GH.M.FISCHEN, FISCHERZEUGNISSEN	3,25	0,86678	96,8	104,0	111,2	116,2
44	411 79	GH.M.SONSTIGEN NAHRUNGSMITTELN (ANG)	13,95	.	91,9	92,6	92,6	94,3
45	411 81	GH.M.WEIN	6,36	0,88859	101,4	102,0	104,3	109,2
46	411 83	GH.M.SPIRITUOSEN	3,92	0,85739	98,9	98,8	99,9	102,6
47	411 87	GH.M.BIER, ALKOHOLFREIEN GETRAENKEN	9,83	0,86195	104,7	107,5	110,4	114,0
48	411 90	GH.M.TABAKWAREN	16,07	0,77205	104,3	108,5	112,4	113,7

DELSVERKAUFSPREISE
 IGE ERGEBNISSE
 ELLE GLIEDERUNG
 WEIGEN DES GROSSHANDELS

100

BUNDESGBIET

JAHR	DURCH- SCHNITT	JAN.	FEBR.	MAERZ	APRIL	MAI	JUNI	JULI	AUG.	SEPT.	OKT.	NOV.	DEZ.	LFD NR.
1 9 9 1	62,3	63,9	63,3	64,4	68,8	68,1	62,2	61,0	60,0	61,1	60,1	58,2	56,1	27
1 9 9 2	54,3	54,8	56,0	56,9	57,0	57,4	57,3	57,2	56,9	53,5	49,4	48,2	47,3	
1 9 9 1	63,5	65,0	65,3	66,3	71,2	70,8	63,4	61,1	60,4	62,0	61,1	59,0	56,9	28
1 9 9 2	54,4	56,1	57,0	57,5	57,0	57,6	57,4	57,3	56,9	53,3	48,6	47,7	46,8	
1 9 9 1	74,6	77,0	73,9	76,3	81,2	79,6	75,5	76,3	73,6	73,5	71,8	69,7	66,7	29
1 9 9 2	66,2	63,3	66,0	68,6	70,7	70,7	70,3	69,8	69,4	65,1	61,0	59,7	59,2	
1 9 9 1	44,0	44,9	45,0	44,0	44,1	43,9	43,3	43,6	43,6	43,4	43,5	44,1	44,0	30
1 9 9 2	46,7	44,6	45,0	46,2	46,9	46,9	47,7	48,5	48,8	47,9	46,6	46,2	45,1	
1 9 9 1	11,9	12,9	11,7	10,7	10,1	9,8	10,6	12,0	13,6	13,8	13,4	12,4	12,3	31
1 9 9 2	13,5	12,2	12,1	12,2	12,4	12,4	12,9	13,4	14,8	16,2	15,7	14,9	12,4	
1 9 9 1	100,4	96,8	97,6	99,2	99,5	100,1	102,3	102,2	101,0	100,3	100,7	102,5	102,1	32
1 9 9 2	100,1	103,8	104,2	103,7	103,4	102,6	102,7	99,7	97,8	96,6	95,7	95,4	95,3	
1 9 9 1	102,0	99,5	100,1	101,0	101,2	101,4	103,0	103,2	102,5	101,7	102,3	103,8	103,8	33
1 9 9 2	102,9	105,0	105,4	105,2	105,0	104,6	104,5	102,6	101,3	100,7	100,2	99,9	100,1	
1 9 9 1	219,5	160,1	173,6	193,0	222,7	291,9	331,4	291,5	225,6	187,0	181,9	187,5	187,6	34
1 9 9 2	156,2	186,3	185,4	178,0	165,0	187,5	201,5	162,7	147,8	123,3	113,3	113,0	110,6	
1 9 9 1	116,3	102,9	108,2	114,0	115,8	114,8	125,7	126,8	120,4	111,4	114,3	122,8	118,0	35
1 9 9 2	101,0	124,1	124,9	121,6	120,8	116,3	113,1	97,1	84,8	79,1	77,1	76,1	76,7	
1 9 9 1	99,2	98,8	98,9	98,9	98,8	99,0	99,3	99,6	99,7	99,4	99,4	99,4	99,4	36
1 9 9 2	100,8	100,8	101,4	101,3	101,1	101,1	101,3	101,1	100,7	100,4	100,2	100,1	100,1	
1 9 9 1	96,9	96,2	95,9	96,2	97,0	96,9	97,0	96,8	97,1	97,5	97,3	97,2	97,2	37
1 9 9 2	99,1	98,0	98,4	98,8	98,9	99,1	99,5	99,5	99,5	99,5	99,2	99,2	99,3	
1 9 9 1	98,6	99,0	98,8	98,5	98,5	98,0	97,6	97,5	97,5	97,5	99,2	100,5	100,8	38
1 9 9 2	99,9	100,6	100,0	99,9	100,0	99,9	99,9	100,0	100,3	100,0	99,7	99,2	99,8	
1 9 9 1	104,0	110,1	112,5	114,6	108,3	97,9	96,0	92,3	96,6	101,8	99,7	105,0	112,8	39
1 9 9 2	98,6	112,3	104,1	103,4	102,5	96,7	91,1	89,8	88,9	94,0	99,5	98,9	101,4	
1 9 9 1	92,4	89,4	90,8	92,0	91,4	92,2	92,6	92,7	92,4	94,0	93,2	93,7	94,5	40
1 9 9 2	93,7	94,9	95,2	95,0	94,8	94,8	95,4	94,3	93,8	93,6	92,1	91,4	89,6	
1 9 9 1	87,8	81,7	83,9	85,6	84,7	87,7	88,8	89,0	88,1	91,8	90,3	90,2	91,3	41
1 9 9 2	91,9	92,4	93,5	93,5	93,0	93,8	95,5	94,1	93,0	92,2	89,2	88,5	84,3	
1 9 9 1	62,3	62,1	61,6	62,6	63,6	63,2	62,7	62,8	61,8	62,5	61,6	61,7	61,3	42
1 9 9 2	59,5	61,3	60,8	61,1	61,0	59,6	59,3	59,0	58,2	57,4	57,5	59,0	59,8	
1 9 9 1	116,2	129,8	103,6	118,1	114,2	116,8	123,5	108,4	118,3	119,6	109,6	120,9	111,9	43
1 9 9 2	113,6	135,9	143,7	125,2	109,1	99,0	112,1	94,5	112,7	102,4	106,0	103,0	119,9	
1 9 9 1	94,3	92,6	92,7	93,5	94,1	94,2	94,9	95,0	94,7	94,5	94,6	95,2	95,4	44
1 9 9 2	95,5	96,1	96,1	96,6	96,7	96,3	96,4	95,7	94,8	93,9	93,8	94,3	94,7	
1 9 9 1	109,2	105,8	106,3	107,3	107,9	108,3	109,6	110,3	110,6	110,6	111,0	111,0	111,4	45
1 9 9 2	112,5	111,4	112,0	112,5	112,5	112,5	112,6	112,7	112,7	112,6	112,9	112,8	112,8	
1 9 9 1	102,6	100,6	100,6	101,2	102,1	102,3	103,2	103,7	103,7	103,5	103,6	103,3	103,6	46
1 9 9 2	105,2	103,9	104,2	104,5	105,1	105,0	105,1	105,4	105,7	105,7	105,9	105,9	106,2	
1 9 9 1	114,0	112,0	112,2	112,4	113,1	114,0	114,2	114,8	114,9	114,9	115,1	115,4	115,5	47
1 9 9 2	118,6	115,8	117,0	118,3	118,6	118,5	119,0	119,1	119,5	119,4	119,3	119,2	119,2	
1 9 9 1	113,7	112,7	112,7	112,7	112,8	112,8	112,9	112,9	113,3	112,9	115,8	116,2	116,3	48
1 9 9 2	119,3	116,6	116,6	117,8	120,6	119,8	119,8	119,9	119,9	119,9	119,9	120,0	120,9	

INDEX DER GROSSHAN
1 MITTELFRIST
1.2 INSTITUTION
1.2.1 NACH WIRTSCHAFTSZ

1985 =
FRUEHERES

LFD. NR.	NR. DER SYSTE- MATIK	WIRTSCHAFTSGRUPPE, -KLASSE	WAEGUNGS- ANTEIL	V-FAKTOR	JAHRESDURCHSCHNITTE			
					1988	1989	1990	1991
49	412	GH.M.TEXTILIEN, BEKLEIDUNG, SCHUHEN, LEDERWAREN	35,85	0,84483	104,4	103,9	104,6	106,7
50	412 10	DARUNTER GH.M.TEXTILIEN, BEKLEIDUNG, SCHUHEN, LEDERWAREN (DAS)	7,56	0,83319	104,4	103,4	103,9	105,7
51	412 20	GH.M.METERWARE FUER BEKLEIDUNG UND WAESCHE	1,06	0,84099	100,7	101,8	102,2	103,3
52	412 30	GH.M.OBERBEKLEIDUNG	9,36	.	105,6	102,7	102,5	104,4
53	412 45	GH.M.PULLOVERN, SAEUGLINGSBEKL., KURZWAREN U.AE.	5,25	0,84955	104,5	104,4	104,9	105,8
54	412 71	GH.M.HEIMTEXTILIEN, BODENBELAEGEN	5,01	0,83745	105,9	106,7	108,5	111,2
55	412 80	GH.M.SCHUHEN	4,44	0,87467	102,6	104,5	106,0	110,7
56	412 95	GH.M.GALANTERIEWAREN, GESCHENKARTIKELN	1,12	.	101,6	103,1	104,3	104,8
57	413	GH.M.METALLWAREN, EINRICHTUNGSGEGENSTAENDEN	84,75	0,87335	100,5	102,9	105,3	108,1
58	413 11	DARUNTER GH.M.METALL- UND KUNSTSTOFFWAREN	3,97	0,81430	104,0	108,2	112,4	116,8
59	413 12	GH.M.SCHRAUBEN, NORM- UND FASSONDREHTEILEN	2,37	0,83784	103,1	109,9	115,9	120,2
60	413 14	GH.M.KLEINEISENWAREN USW	6,22	0,75744	102,3	108,0	113,6	116,7
61	413 15	GH.M.HAUSRAT AUS METALL UND KUNSTSTOFF (ANG)	1,42	0,82471	104,8	107,9	109,7	113,1
62	413 18	GH.M.SONSTIGEN METALL- UND KUNSTSTOFFWAREN (ANG)	10,49	0,82090	105,6	109,1	114,1	117,7
63	413 19	GH.M.VERPACKUNGSMITTELN A.EISEN, METALL U.KUNSTST.	1,35	.	98,9	100,5	101,2	102,3
64	413 20	GH.M.ELEKTROTECHNISCHEN ERZEUGNISSEN (ANG)	24,71	0,88434	100,7	103,9	105,6	108,5
65	413 30	GH.M.FEINKERAMIK UND GLASWAREN FUER DEN HAUSHALT	2,97	0,78406	105,8	108,8	110,3	114,1
66	413 60	GH.M.MOEBELN, KUNSTGEGENSTAENDEN U.AE.	7,46	0,82015	107,9	111,1	115,4	120,4
67	413 71	GH.M.RUNDFUNK-, FERNSEH- UND PHONOTECHN. GERAETEN	18,20	1,08306	89,8	87,7	86,9	86,7
68	413 80	GH.M.LACKEN, FARBEN, TAPETEN	4,60	0,82353	106,6	110,4	113,9	119,4
69	414	GH.M.FEINMECH. UND OPT. ERZEUGNISSEN, SCHMUCK USW	17,46	0,91316	97,5	98,4	100,2	102,2
70	414 31	DARUNTER GH.M.FOTO-U. KINOGER., FOTOTECHN. U. CHEM. MAT.	5,66	0,90027	94,6	95,8	97,6	99,8
71	414 35	GH.M.SONSTIGEN FEINMECH. U. OPTISCHEN ERZEUGNISSEN	2,48	0,87954	95,2	95,9	97,7	99,9
72	414 61	GH.M.UHREN	1,33	1,01175	101,2	103,4	106,2	105,8
73	414 65	GH.M.EDELMETALLWAREN, SCHMUCK U.AE.	3,65	1,01394	93,6	90,3	89,7	90,9
74	414 94	GH.M.SPIELWAREN	2,69	.	105,4	109,8	112,8	117,0
75	414 96	GH.M.SPORT- UND CAMPINGARTIKELN	1,65	.	104,0	106,2	109,9	112,3

DELSVERKAUFSPREISE
 IGE ERGEBNISSE
 ELLE GLIEDERUNG
 WEIGEN DES GROSSHANDELS

100

BUNDESGBIET

JAHR	DURCH- SCHNITT	JAN.	FEBR.	MAERZ	APRIL	MAI	JUNI	JULI	AUG.	SEPT.	OKT.	NOV.	DEZ.	LFD NR.
1 9 9 1	106,7	105,6	105,7	106,2	106,3	106,3	106,4	106,6	106,8	106,9	107,6	107,8	107,9	49
1 9 9 2	109,5	108,3	108,6	109,0	109,2	109,2	109,4	109,6	109,7	109,9	110,2	110,3	110,5	
1 9 9 1	105,7	104,9	104,9	105,3	105,4	105,4	105,5	105,6	105,7	105,8	106,5	106,7	106,9	50
1 9 9 2	108,3	107,1	107,5	107,7	107,9	107,9	108,3	108,4	108,6	108,6	108,9	109,0	109,2	
1 9 9 1	103,3	102,8	102,8	103,0	102,8	103,0	103,1	103,1	103,2	103,1	103,9	104,2	104,2	51
1 9 9 2	105,5	104,1	104,6	105,3	105,5	105,4	105,5	105,7	105,7	105,6	105,8	106,1	106,1	
1 9 9 1	104,4	103,4	103,4	104,2	104,2	104,3	104,3	104,3	104,3	104,5	105,2	105,5	105,7	52
1 9 9 2	107,1	105,9	106,1	106,2	106,5	106,5	107,5	107,5	107,6	107,6	107,9	108,0	108,2	
1 9 9 1	105,8	105,5	105,5	105,5	105,5	105,5	105,5	105,6	105,6	105,7	106,1	106,5	106,7	53
1 9 9 2	107,9	106,7	107,2	107,5	107,7	107,7	107,8	107,9	108,0	108,0	108,7	108,9	109,1	
1 9 9 1	111,2	109,5	109,6	110,9	111,0	111,0	111,4	111,6	111,6	111,6	111,9	112,1	112,0	54
1 9 9 2	115,1	112,6	112,9	114,5	114,8	115,1	115,1	115,9	115,9	115,9	116,1	116,2	116,2	
1 9 9 1	110,7	108,6	108,6	108,9	109,2	109,3	109,6	110,3	111,4	112,0	113,2	113,6	113,6	55
1 9 9 2	114,9	114,9	115,0	115,2	115,3	114,4	113,5	113,5	114,1	115,5	115,6	115,6	116,2	
1 9 9 1	104,8	104,7	104,7	104,7	104,9	104,9	104,8	104,8	104,7	104,7	104,7	104,7	104,8	56
1 9 9 2	105,0	104,8	105,0	105,0	105,0	105,0	105,1	105,1	105,0	105,0	105,0	105,1	105,1	
1 9 9 1	108,1	106,8	107,1	107,6	107,9	108,3	108,2	108,3	108,2	108,6	108,6	108,7	108,8	57
1 9 9 2	111,1	109,2	109,9	110,9	111,3	111,6	111,6	111,7	111,5	111,4	111,3	111,3	111,4	
1 9 9 1	116,8	115,3	115,6	115,8	116,3	117,0	116,8	117,0	117,2	117,4	117,4	117,6	117,7	58
1 9 9 2	121,1	118,6	119,7	120,4	121,0	121,4	121,4	121,5	121,6	121,8	121,8	121,8	121,8	
1 9 9 1	120,2	118,5	118,7	119,2	119,2	120,1	120,6	120,5	121,1	120,9	120,9	121,3	121,5	59
1 9 9 2	126,9	122,8	126,0	126,1	127,7	127,7	127,7	127,4	127,4	127,5	127,5	127,5	127,8	
1 9 9 1	116,7	115,3	115,5	115,9	116,0	116,8	117,0	116,9	117,3	117,1	117,3	117,5	117,6	60
1 9 9 2	121,4	118,6	120,7	120,8	121,9	122,0	122,0	121,8	121,8	121,8	121,8	121,8	121,9	
1 9 9 1	113,1	111,4	111,8	112,0	112,4	113,1	113,2	113,6	113,6	113,9	114,1	114,2	114,4	61
1 9 9 2	117,2	115,3	114,7	115,4	116,9	117,4	117,8	118,0	118,2	118,2	118,2	118,3	118,3	
1 9 9 1	117,7	116,1	116,3	116,6	117,4	118,2	117,6	117,9	118,2	118,4	118,5	118,5	118,6	62
1 9 9 2	121,6	119,3	119,8	120,5	121,2	121,6	121,9	122,1	122,2	122,5	122,6	122,7	122,8	
1 9 9 1	102,3	102,0	102,1	102,6	102,9	102,7	102,5	102,3	102,0	102,3	102,0	102,0	101,8	63
1 9 9 2	103,1	102,0	102,0	103,3	103,5	103,3	103,1	103,2	103,0	102,8	103,3	103,9	104,2	
1 9 9 1	108,5	106,6	107,3	108,1	108,4	108,8	108,6	108,8	108,6	109,1	109,3	109,4	109,4	64
1 9 9 2	112,1	109,8	110,6	111,9	112,2	112,4	112,4	112,7	112,6	112,6	112,5	112,7	112,9	
1 9 9 1	114,1	112,4	112,8	113,0	113,5	114,1	114,2	114,6	114,6	115,0	115,0	115,0	115,1	65
1 9 9 2	117,9	116,2	114,9	115,6	118,0	118,5	118,7	118,8	118,9	118,9	118,7	118,8	118,9	
1 9 9 1	120,4	117,7	118,0	118,5	118,8	119,7	120,1	120,9	121,0	122,0	122,5	122,9	123,1	66
1 9 9 2	126,8	123,2	123,7	125,7	125,7	127,2	127,9	128,2	128,0	128,0	128,2	128,1	128,2	
1 9 9 1	86,7	87,5	87,5	87,4	87,4	87,2	86,9	86,7	86,1	86,1	85,6	85,8	85,7	67
1 9 9 2	85,3	85,5	85,5	86,7	86,5	86,4	86,3	85,9	84,8	84,5	83,7	83,8	83,7	
1 9 9 1	119,4	116,7	117,8	119,4	119,5	119,5	119,6	119,7	119,8	119,9	120,1	120,1	120,3	68
1 9 9 2	124,3	121,3	123,3	124,0	124,0	124,1	124,2	125,1	125,1	125,1	125,0	125,0	125,0	
1 9 9 1	102,2	101,5	101,4	101,6	101,9	102,0	102,1	102,6	102,6	102,6	102,8	102,9	102,9	69
1 9 9 2	104,5	103,2	104,1	104,3	104,5	104,5	104,5	104,5	104,1	104,8	105,2	105,4	105,4	
1 9 9 1	99,8	99,4	99,3	99,4	99,4	99,5	98,9	99,8	99,9	100,3	100,5	100,4	100,5	70
1 9 9 2	101,8	101,0	101,2	101,4	101,8	101,8	101,6	101,8	101,7	102,0	102,2	102,5	102,1	
1 9 9 1	99,9	99,6	99,4	99,4	99,5	99,6	98,9	99,9	100,1	100,5	100,6	100,6	100,7	71
1 9 9 2	101,8	101,2	101,3	101,3	101,7	101,7	101,6	101,7	101,7	102,0	102,4	102,6	102,2	
1 9 9 1	105,8	107,6	107,4	104,9	104,9	105,0	105,7	105,8	105,3	105,6	105,6	105,9	106,3	72
1 9 9 2	106,9	106,1	106,0	106,9	106,9	106,9	106,9	106,9	106,9	106,8	107,5	107,6	107,6	
1 9 9 1	90,9	89,5	88,7	89,7	90,6	90,7	92,0	92,1	91,8	91,6	91,5	91,5	91,6	73
1 9 9 2	90,1	88,8	91,2	91,3	91,2	91,2	91,3	91,2	88,7	88,6	88,7	89,4	89,4	
1 9 9 1	117,0	114,9	115,8	116,8	117,3	117,3	117,9	117,9	118,0	117,0	117,1	117,1	117,1	74
1 9 9 2	124,8	121,3	123,1	123,4	123,4	123,6	123,8	123,8	124,0	127,6	127,5	127,5	128,0	
1 9 9 1	112,3	111,7	111,7	111,7	111,7	111,7	111,7	111,7	111,7	111,7	114,0	114,1	114,1	75
1 9 9 2	115,3	114,1	114,1	114,1	114,1	114,1	114,1	114,1	115,5	115,5	117,4	118,0	118,0	

LFD. NR.	NR.DER SYSTE- MATIK	WIRTSCHAFTSGRUPPE, -KLASSE	WAEGUNGS- ANTEIL	V-FAKTOR	JAHRESDURCHSCHNITTE			
					1988	1989	1990	1991
76	416	GH.M.FAHRZEUGEN, MASCHINEN, TECHNISCHEM BEDARF	109,27	0,85517	103,0	105,8	108,6	112,4
77	416 11	DARUNTER GH.M.KRAFTWAGEN	36,27	0,83319	110,5	113,9	118,3	123,2
78	416 14	GH.M.KRAFTFAHRZEUGTEILEN UND -REIFEN	15,10	0,85312	105,2	106,7	110,3	114,9
79	416 17	GH.M.KRAFTRAEDERN, FAHRRaedERN, FAHRRADTEILEN	1,69	0,86585	110,0	112,9	116,6	121,2
80	416 19	GH.M.SONSTIGEN FAHRZEUGEN UND DEREN TEILEN	1,03	.	106,0	108,2	112,1	117,5
81	416 20	GH.M.LANDMASCHINEN, LANDWIRTSCHAFTLICHEN GERAETEN	8,28	.	106,4	109,1	112,4	117,6
82	416 41	GH.M.WERKZEUGMASCHINEN	6,53	0,83686	106,9	109,7	113,4	118,5
83	416 42	GH.M.BAUMASCHINEN, BAUGERAETEN	4,39	0,89837	106,9	109,6	113,4	118,6
84	416 44	GH.M.BUERDMASCH., DATENVERARBEITUNGSGER.U.-EINR.	11,84	.	72,6	76,4	74,2	71,0
85	416 49	GH.M.SONSTIGEN MASCHINEN	10,56	.	105,7	108,3	111,5	116,3
86	416 53	GH.M.TECHNISCHEM FLEISCHEREIBEDARF	2,54	0,81796	103,0	105,2	107,1	109,1
87	416 61	GH.M.CHEMISCH-TECHNISCHEM ERZEUGNISSEN	3,57	.	96,0	98,0	97,2	100,4
88	416 65	GH.M.TECHNISCHEM BEDARF (ANG)	5,46	.	97,0	99,3	99,0	101,8
89	416 90	GH.M.VERPACKUNGSGLAS UND- KERAMIK	1,09	.	103,2	105,5	107,6	109,4
90	418	GH.M.PHARMAZEUT., KOSMETISCHEN U.AE. ERZEUGNISSEN	36,37	0,83990	105,5	107,5	106,5	107,6
91	418 10	GH.M.PHARMAZEUTISCHEN ERZEUGNISSEN	26,55	0,85217	105,4	107,3	104,8	105,1
92	418 31	GH.M.DENTALBEDARF	1,59	.	107,8	110,6	113,9	117,6
93	418 35	GH.M.LABORBED.,SONST.MEDIZIN.UND ORTHOP. ARTIKELN	4,36	0,79194	107,5	110,2	113,3	116,8
94	418 60	GH.M.KOSMETISCHEN ERZEUGNISSEN, KOERPERPFLEGEMIT.	2,55	0,83929	102,9	104,4	107,2	110,0
95	418 80	GH.M.WASCH-, PUTZ- UND REINIGUNGSMITTELN	1,32	0,90264	103,6	106,1	108,0	110,1
96	419	GH.M.PAPIER, DRUCKERZEUGN., WAREN VERSCH. ART (OAS)	40,29	0,81609	101,3	104,8	107,0	109,2
97	419 11	DARUNTER GH.M.SCHREIB- UND DRUCKPAPIER	6,80	0,76733	99,9	103,7	105,4	105,3
98	419 13	GH.M.PAPIER (OHNE SCHREIB- UND DRUCKPAPIER)	2,11	0,81908	100,6	104,2	106,2	106,2
99	419 17	GH.M.SCHREIB- U. PAPIERWAREN, SCHUL- U. BUERDART.	4,35	0,79710	103,0	106,1	108,5	110,2
100	419 45	GH.M.UNTERHALTUNGSZEITSCHRIFTEN, ZEITUNGEN	6,15	.	108,8	116,3	121,6	127,4
101	419 81	GH.M.ROHSTOFFEN, HALB- UND FERTIGWAREN (OAS)	4,58	0,81908	96,6	99,3	99,0	100,6
102	419 82	GH.M.ROHSTOFFEN UND HALBWAREN (OAS)	0,78	0,80227	94,1	97,5	96,5	97,7
103	419 83	GH.M.FERTIGWAREN (OAS)	14,21	0,85090	100,1	102,0	104,0	106,5

DELSVERKAUFSPREISE
 IGE ERGEBNISSE
 ELLE GLIEDERUNG
 WEIGEN DES GROSSHANDELS

100

BUNDESGBIET

JAHR	DURCH- SCHNITT	JAN.	FEBR.	MAERZ	APRIL	MAI	JUNI	JULI	AUG.	SEPT.	OKT.	NOV.	DEZ.	LFD NR.
1 9 9 1	112,4	110,5	110,7	111,0	111,8	112,4	112,5	112,8	113,0	113,1	113,5	113,7	113,7	76
1 9 9 2	116,1	114,1	114,6	114,9	116,0	116,3	116,4	116,7	116,7	116,8	116,7	116,8	116,9	
1 9 9 1	123,2	120,3	120,6	120,8	121,8	123,1	123,3	124,1	124,6	124,6	125,1	125,2	125,3	77
1 9 9 2	128,4	125,5	125,8	126,0	128,2	128,7	129,0	129,5	129,5	129,6	129,8	129,4	129,5	
1 9 9 1	114,9	112,3	112,6	112,9	113,8	114,8	114,9	115,1	115,5	115,7	117,1	117,1	117,3	78
1 9 9 2	120,7	118,4	119,3	119,6	120,3	120,5	120,6	121,4	121,4	121,6	121,7	121,7	121,8	
1 9 9 1	121,2	119,1	119,3	119,3	120,3	120,7	120,9	121,6	122,1	122,1	122,5	122,8	123,5	79
1 9 9 2	126,1	124,1	124,8	125,0	125,7	125,9	126,6	126,8	126,9	127,0	127,1	126,7	127,0	
1 9 9 1	117,5	115,1	115,6	116,0	116,6	117,5	117,6	117,8	118,1	118,2	118,9	119,2	119,2	80
1 9 9 2	122,6	120,1	121,1	121,5	122,2	122,7	122,8	123,0	123,3	123,3	123,5	124,0	124,2	
1 9 9 1	117,6	115,2	115,8	116,3	116,9	117,7	117,9	118,0	118,2	118,3	118,5	119,1	119,2	81
1 9 9 2	121,9	119,7	120,6	120,7	121,3	121,9	122,0	122,0	122,2	122,3	122,6	123,4	123,8	
1 9 9 1	118,5	116,1	116,7	117,2	117,9	118,7	118,8	118,9	119,2	119,3	119,5	120,0	120,0	82
1 9 9 2	123,0	120,7	121,5	121,7	122,5	123,0	123,2	123,2	123,5	123,5	123,8	124,4	124,8	
1 9 9 1	118,6	116,3	116,8	117,3	118,1	118,8	118,8	119,0	119,2	119,3	119,5	120,0	120,0	83
1 9 9 2	122,9	120,6	121,4	121,6	122,3	122,9	123,0	123,1	123,4	123,4	123,7	124,5	124,8	
1 9 9 1	71,0	73,0	72,4	72,0	72,4	71,1	70,9	70,9	70,2	70,2	69,8	69,6	69,2	84
1 9 9 2	68,1	69,2	68,7	69,2	69,2	68,6	68,6	68,5	68,1	68,1	66,4	66,3	66,2	
1 9 9 1	116,3	114,4	114,9	115,3	115,9	116,4	116,5	116,6	116,8	116,9	117,1	117,6	117,7	85
1 9 9 2	120,4	118,1	118,8	119,4	120,0	120,5	120,6	120,6	120,8	120,8	121,1	121,7	122,0	
1 9 9 1	109,1	108,0	108,3	108,5	108,8	109,2	109,1	109,2	109,2	109,4	109,5	109,9	109,9	86
1 9 9 2	111,8	110,2	110,2	111,7	111,9	111,9	111,9	111,9	111,9	112,2	112,5	112,5	112,7	
1 9 9 1	100,4	99,6	99,7	99,9	101,2	100,6	100,4	100,4	100,4	100,5	100,8	100,8	100,8	87
1 9 9 2	101,8	101,2	101,5	101,9	102,2	102,3	102,3	101,8	101,8	101,8	101,5	101,5	101,5	
1 9 9 1	101,8	101,3	101,3	101,4	102,5	102,0	101,8	101,8	101,8	101,9	102,0	102,1	102,1	88
1 9 9 2	103,0	102,4	102,5	103,2	103,5	103,4	103,4	103,0	102,9	103,0	102,7	102,8	102,8	
1 9 9 1	109,4	108,6	108,8	109,0	109,2	109,5	109,4	109,5	109,5	109,7	109,8	110,0	110,0	89
1 9 9 2	112,4	110,4	110,5	112,5	112,7	112,7	112,7	112,7	112,7	112,9	113,1	113,1	113,2	
1 9 9 1	107,6	105,9	106,8	106,8	107,1	107,4	107,4	107,5	107,7	108,3	108,6	108,8	108,8	90
1 9 9 2	110,8	109,0	110,2	110,5	110,8	111,0	111,1	110,7	110,7	110,9	111,5	111,7	111,8	
1 9 9 1	105,1	103,4	104,4	104,5	104,7	105,0	105,0	105,1	105,2	105,9	106,1	106,2	106,1	91
1 9 9 2	107,5	105,7	107,0	107,3	107,7	107,9	107,9	107,3	107,3	107,6	108,1	108,1	108,2	
1 9 9 1	117,6	115,9	116,3	116,3	116,5	117,1	117,3	117,4	118,2	118,3	119,2	119,2	119,2	92
1 9 9 2	123,6	122,2	122,6	122,8	123,0	123,2	123,4	123,4	123,5	123,5	124,9	125,1	125,1	
1 9 9 1	116,8	115,2	115,5	115,5	115,8	116,3	116,5	116,6	117,4	117,5	118,3	118,3	118,4	93
1 9 9 2	122,6	121,1	121,5	121,9	122,1	122,3	122,5	122,5	122,7	122,7	123,9	124,1	124,2	
1 9 9 1	110,0	108,6	108,9	109,2	110,1	109,9	110,0	110,0	110,3	110,4	110,9	111,0	111,2	94
1 9 9 2	115,0	112,0	113,4	113,8	114,2	115,4	115,3	115,6	115,6	115,8	116,1	116,0	116,4	
1 9 9 1	110,1	109,2	109,3	109,0	109,5	109,4	109,4	109,5	109,5	109,6	110,7	112,8	113,6	95
1 9 9 2	115,0	114,0	114,1	114,5	114,4	114,5	114,4	114,4	114,4	114,4	114,6	117,9	118,9	
1 9 9 1	109,2	108,0	108,5	108,9	109,0	109,3	109,4	109,4	109,4	109,4	109,5	109,7	109,9	96
1 9 9 2	110,8	110,5	110,7	110,9	110,9	110,9	111,0	110,8	110,7	110,8	110,6	110,8	110,6	
1 9 9 1	105,3	106,0	105,8	105,8	105,7	105,7	105,4	105,5	105,0	105,0	104,6	104,5	104,3	97
1 9 9 2	103,1	104,2	103,8	103,8	103,3	103,4	103,4	103,3	102,9	102,9	102,1	102,1	101,8	
1 9 9 1	106,2	106,8	106,6	106,7	106,7	106,6	106,5	106,4	106,0	106,0	105,6	105,6	105,4	98
1 9 9 2	104,6	105,4	105,1	105,1	104,7	104,8	104,7	104,8	104,5	104,5	103,9	104,0	103,8	
1 9 9 1	110,2	109,3	109,5	110,1	110,2	110,1	110,2	110,2	110,2	110,1	110,8	111,0	111,1	99
1 9 9 2	112,2	111,1	111,3	111,2	111,5	111,7	111,9	112,4	112,4	112,4	112,9	113,5	113,5	
1 9 9 1	127,4	122,7	124,9	125,7	126,5	127,1	127,4	127,4	128,8	128,8	129,4	129,4	130,6	100
1 9 9 2	139,0	132,2	132,5	132,5	132,5	132,5	132,5	132,5	133,2	133,8	134,1	134,1	133,0	
1 9 9 1	100,6	100,6	101,0	101,0	100,9	101,1	100,9	100,9	100,3	100,4	100,1	100,0	99,9	101
1 9 9 2	101,0	100,1	100,5	101,4	101,6	101,7	101,5	101,1	100,9	100,7	100,7	100,8	100,9	
1 9 9 1	97,7	99,8	100,4	99,8	98,8	98,4	97,6	97,4	97,0	96,9	96,2	95,5	95,1	102
1 9 9 2	95,9	94,9	95,6	96,2	96,6	96,5	96,4	96,3	96,1	95,5	95,3	95,7	96,1	
1 9 9 1	106,5	105,0	105,2	105,8	106,1	106,4	106,8	106,8	106,7	106,8	107,1	107,7	107,8	103
1 9 9 2	109,2	108,7	109,3	109,5	109,5	109,6	109,8	109,3	109,1	109,0	108,9	109,0	109,2	

LFD. NR.	NR. DER SYSTE- MATIK	WARENGRUPPE	WAEGUNGS- ANTEIL	V-FAKTOR	JAHRES DURCHSCHNITTE			
					1988	1989	1990	1991
1.3.1 NACH DEM WARENVERZEICHNIS FUER DIE BINNENHANDELSSTATISTIK								
1		GESAMTINDEX	1000	0,85422	89,9	94,5	95,2	96,7
HAUPTBEREICHE								
2		NAHRUNGSMITTEL, GETRAENKE, TABAKWAREN	226,76	0,88455	94,0	97,3	99,3	101,7
3		DARUNTER OHNE SAISONNAHRUNGSMITTEL	193,37	0,88800	93,3	96,8	96,8	97,7
4		TEXT., BEKLEIDUNG, SCHUHE, LEDER- UND GALANTERIEWAREN	40,18	0,84410	104,5	103,9	104,6	106,8
5		ELEKTROTECH., FEINMECH., OPT. ERZG. (ANG), SCHMUCK, SPIELW.	56,17	0,94240	96,2	96,8	97,5	99,0
6		MOEBEL, HOLZWAREN	7,93	0,81369	109,8	113,4	118,6	124,4
7		PAPIER-, WAREN, SCHREIBW., BUEROORG. MIT., -MASCH., -MOEBEL	36,16	0,82986	92,5	96,9	98,0	98,2
8		EISENWAREN, HAUSRAT, INSTALLATIONSMAT., BAUSTOFFE, HOLZ	104,52	0,84041	103,4	106,6	110,7	114,7
9		FAHRZEUGE, MASCH., TECHN. BEDARF, ANSTRICHFARBEN, TAPETEN	107,39	0,84484	106,6	109,3	112,7	117,2
10		WASCH-, PUTZ-, KOERPERPFLEGEMIT., MED. ERZG., ARZNEIMITTEL	40,69	0,83932	105,4	107,5	108,9	108,2
11		ROHSTOFFE, BRENNST., MINERALOELERZG., SCHROTT, ALTMATERIAL	286,14	0,80812	71,4	81,4	80,5	79,8
12		LEB. TIERE, PFLANZEN, PFLANZL. U. TIER. ROHST. F. NAHRUNGSMIT.	94,06	0,94204	82,9	83,7	79,1	79,1
AUSGEWAELHTE WARENGRUPPEN								
13	00	FLEISCH, WURST, FISCHE, FISCHERZEUGNISSE	44,42	0,94569	83,3	93,5	90,8	90,2
14	01	OBST, GEMUESE (OHNE TIEFGEFR., DIAET. UND KONSERVEN)	32,26	0,87354	97,2	98,7	111,6	123,6
15	02	MILCH, KAESE, SPEISEFETTE UND -OELE, EIER	33,33	0,92026	95,1	99,8	98,8	97,8
16	03	TIEFGEFRORENE UND GEFRORENE ERZEUGNISSE	10,64	0,94633	89,8	89,2	94,2	96,2
17	04	NAEHRMITTEL (OHNE SUPPEN, TIEFGEFR. UND DIAETETISCHE)	6,96	0,89803	93,9	94,2	93,3	93,1
18	05	SUPPEN, GEWUERZE, BROTAUFSTRICH, ZUCKER	11,24	0,88597	100,4	100,0	99,9	100,6
19	06	FLEISCH-, WURST- UND FISCHKONSERVEN, MARINADEN	3,32	1,05031	88,2	87,5	90,6	92,9
20	07	OBST- UND GEMUESEKONSERVEN (OHNE DIAETETISCHE)	5,45	0,81296	85,2	84,2	85,1	93,8
21	08	SUESSWAREN (OHNE KAKAOPULVER UND DIAET. SUESSWAREN)	8,02	0,88981	98,2	96,8	96,7	97,0
22	09	DIAETETISCHE NAHRUNGSMITTEL UND GETRAENKE	2,42	0,83126	102,0	104,4	108,3	112,9
23	10	WEINE, SCHAUMWEINE (OHNE FUER DIABETIKER), SPIRITUOSEN	20,37	0,86121	99,7	99,8	101,3	105,1
24	11	BIERE, ALKOHOLFREIE GETRAENKE (OHNE DIAETETISCHE)	14,18	0,85899	104,9	107,7	110,8	114,5
25	12	KAFFEE, TEE, KAKAO, TABAKWAREN	31,97	0,78316	95,6	98,0	98,7	99,2
26	15	WASCH-, PUTZ- UND REINIGUNGSMITTEL	4,25	0,82957	104,3	106,9	109,1	111,2
27	16	HYGIENEARTIKEL, VERBANDSTOFFE	3,04	0,82609	100,8	102,0	104,9	106,1
28	17	FEINSEIFEN, DESODORANTIEN, HAUT-, HAARPFLEGEMITTEL	2,22	0,86387	103,9	105,0	107,3	111,3
29	18	SONST. KOERPERPFLEGEMITTEL, MECH. KOERPERPFLEGEGERAETE	0,94	0,79639	106,8	108,9	112,6	118,2

DELSVERKAUFSPREISE
 IGE ERGEBNISSE
 TISCHE GLIEDERUNG
 FUER DIE BINNENHANDELSSTATISTIK

100

BUNDESGBIET

JAHR	DURCH- SCHNITT	JAN.	FEBR.	MAERZ	APRIL	MAI	JUNI	JULI	AUG.	SEPT.	OKT.	NOV.	DEZ.	LFD NR.
1 9 9 1	96,7	96,2	96,5	95,7	95,9	96,5	96,8	97,6	96,7	96,8	97,1	97,6	96,9	1
1 9 9 2	96,8	97,2	97,8	97,8	98,1	98,1	98,0	96,7	96,0	95,6	95,5	95,5	95,1	
HAUPTBEREICHE														
1 9 9 1	101,7	98,0	98,9	100,6	100,8	101,5	103,8	103,6	102,4	101,6	102,0	103,9	103,6	2
1 9 9 2	101,5	105,3	105,8	105,2	104,9	104,1	104,3	101,1	99,2	97,9	96,9	96,5	96,2	
1 9 9 1	97,7	95,7	96,2	96,8	96,7	97,2	97,6	97,7	97,7	98,6	98,8	99,2	99,8	3
1 9 9 2	100,5	100,2	100,5	100,8	101,1	101,0	101,5	101,2	101,0	100,7	99,9	99,5	99,8	
1 9 9 1	106,8	105,7	105,7	106,3	106,3	106,4	106,5	106,7	106,8	107,0	107,7	107,9	108,1	4
1 9 9 2	109,6	108,4	108,7	109,1	109,3	109,3	109,5	109,7	109,9	110,0	110,3	110,4	110,6	
1 9 9 1	99,0	98,3	98,6	98,9	99,0	99,2	99,0	99,2	98,9	99,2	99,2	99,2	99,2	5
1 9 9 2	100,3	99,3	99,9	100,8	100,9	100,9	100,8	100,8	100,2	100,3	100,0	100,1	100,1	
1 9 9 1	124,4	121,8	122,2	122,3	122,7	123,8	124,0	124,5	124,6	125,8	126,4	127,0	127,3	6
1 9 9 2	131,7	127,7	128,3	130,5	130,5	132,4	132,9	132,9	132,9	133,0	133,1	133,2	133,3	
1 9 9 1	98,2	98,1	98,2	98,4	98,7	98,3	98,2	98,3	98,1	98,1	98,1	98,0	98,1	7
1 9 9 2	98,0	98,3	98,1	98,3	98,2	98,1	98,2	98,3	98,2	98,3	97,6	97,6	97,3	
1 9 9 1	114,7	113,0	113,3	113,8	114,2	114,6	114,6	114,8	115,1	115,4	115,7	115,8	115,9	8
1 9 9 2	119,6	117,3	118,0	118,6	119,3	119,5	119,9	119,9	120,2	120,4	120,6	120,8	120,8	
1 9 9 1	117,2	114,9	115,2	115,6	116,5	117,2	117,3	117,7	118,0	118,1	118,6	118,8	118,9	9
1 9 9 2	121,7	119,4	120,0	120,4	121,5	121,9	122,0	122,3	122,4	122,5	122,7	122,8	122,9	
1 9 9 1	108,2	106,5	107,3	107,4	107,7	107,9	108,0	108,0	108,2	108,7	109,2	109,5	109,5	10
1 9 9 2	111,6	109,8	110,3	111,2	111,5	111,8	111,9	111,5	111,5	111,7	112,3	112,7	112,9	
1 9 9 1	79,8	83,4	83,1	77,8	77,7	78,8	77,3	80,3	79,7	80,2	80,5	80,4	77,8	11
1 9 9 2	76,1	76,1	76,9	76,5	77,3	77,7	77,2	76,3	75,8	75,0	75,2	75,0	74,0	
1 9 9 1	79,1	78,4	79,0	80,2	80,7	81,3	82,7	81,1	76,3	77,0	77,1	77,5	78,2	12
1 9 9 2	77,0	79,4	79,5	80,2	79,5	79,4	78,3	75,3	73,8	74,2	74,0	75,1	74,9	
AUSGEWAELTE WARENGRUPPEN														
1 9 9 1	90,2	85,6	85,3	88,3	87,0	90,1	91,8	90,6	90,7	94,4	92,0	93,0	93,3	13
1 9 9 2	94,2	96,5	98,2	96,6	94,6	94,6	97,6	94,7	95,3	93,5	91,0	90,1	87,5	
1 9 9 1	123,6	107,7	113,9	120,5	123,1	124,5	137,8	137,9	127,9	116,5	119,6	129,0	124,3	14
1 9 9 2	104,6	131,1	131,8	127,6	125,7	122,1	118,9	100,3	86,2	79,8	77,5	76,4	77,2	
1 9 9 1	97,8	98,8	98,8	98,7	98,1	96,7	96,2	95,8	96,2	96,6	97,9	99,3	100,3	15
1 9 9 2	98,6	100,2	99,2	99,0	99,0	98,5	98,0	97,9	98,1	98,3	98,5	98,0	98,9	
1 9 9 1	96,2	94,9	95,3	96,3	96,3	96,3	96,4	96,8	96,5	96,2	96,0	96,5	96,5	16
1 9 9 2	96,2	96,3	96,7	96,6	96,8	96,7	96,9	96,4	96,4	96,2	95,6	94,8	94,7	
1 9 9 1	93,1	92,1	92,1	91,9	92,5	92,6	92,7	93,0	93,2	93,3	93,8	94,7	94,7	17
1 9 9 2	95,5	95,0	95,4	95,5	95,7	95,9	96,0	96,1	96,0	95,7	95,3	95,0	94,8	
1 9 9 1	100,6	100,3	100,3	100,5	100,4	100,5	100,9	100,7	100,7	100,6	100,7	100,8	101,1	18
1 9 9 2	102,9	102,1	102,4	102,9	102,9	102,7	103,0	103,1	103,1	103,1	103,0	103,0	103,1	
1 9 9 1	92,9	92,1	92,3	92,4	92,4	92,1	92,9	92,9	93,2	93,7	93,8	93,6	93,6	19
1 9 9 2	93,5	94,0	94,1	93,5	93,5	93,4	93,3	93,3	93,2	93,5	93,5	93,2	93,0	
1 9 9 1	93,8	89,4	90,2	91,0	91,8	92,8	93,5	94,3	95,8	95,7	95,5	97,0	98,9	20
1 9 9 2	98,8	99,6	99,5	100,5	100,5	100,6	100,4	100,6	99,2	97,8	95,9	95,4	95,1	
1 9 9 1	97,0	96,8	96,4	96,6	97,3	97,1	97,0	96,6	97,0	97,6	97,3	97,3	97,2	21
1 9 9 2	99,4	98,1	98,7	99,1	99,1	99,4	100,0	99,9	99,9	100,0	99,5	99,3	99,4	
1 9 9 1	112,9	110,5	110,8	110,8	110,8	111,1	111,8	112,5	114,9	114,6	115,5	115,6	115,8	22
1 9 9 2	117,1	116,3	116,6	118,3	118,5	118,5	118,6	118,8	117,6	115,0	115,0	115,9	115,7	
1 9 9 1	105,1	102,4	102,6	103,4	104,2	104,5	105,6	106,3	106,3	106,2	106,4	106,2	106,6	23
1 9 9 2	107,9	106,8	107,1	107,5	107,8	107,7	107,8	108,0	108,2	108,2	108,4	108,4	108,6	
1 9 9 1	114,5	112,4	112,5	112,7	113,5	114,6	114,7	115,2	115,3	115,4	115,5	115,9	116,0	24
1 9 9 2	119,1	116,3	117,5	118,7	119,0	119,0	119,5	119,7	120,1	120,0	119,8	119,6	119,7	
1 9 9 1	99,2	98,8	98,8	98,8	98,7	98,7	98,4	98,5	98,7	98,8	100,5	101,0	101,0	25
1 9 9 2	102,5	101,0	101,1	101,8	103,7	102,9	102,8	102,8	102,8	102,8	102,4	102,5	102,9	
1 9 9 1	111,2	110,1	110,2	110,0	110,4	110,4	110,4	110,4	110,4	110,6	111,7	114,3	115,1	26
1 9 9 2	116,5	115,4	115,4	115,9	115,8	115,8	115,8	115,8	115,8	115,8	116,0	119,9	121,0	
1 9 9 1	106,1	105,6	105,6	106,1	107,0	105,6	105,8	105,8	105,9	106,1	106,6	106,6	106,7	27
1 9 9 2	109,8	107,6	108,8	109,4	109,7	109,8	109,6	109,7	109,7	110,2	110,9	110,9	111,5	
1 9 9 1	111,3	109,8	110,0	110,1	111,0	111,4	111,4	111,5	111,5	111,5	112,3	112,1	112,3	28
1 9 9 2	116,4	113,3	114,6	114,8	115,6	117,1	117,1	117,4	117,6	117,6	117,6	116,9	117,0	
1 9 9 1	118,2	113,8	115,2	115,2	116,5	118,6	118,8	118,8	119,9	120,0	120,3	120,5	120,7	29
1 9 9 2	127,7	121,9	124,7	124,8	124,8	129,6	129,6	130,8	129,6	129,6	128,7	128,7	129,1	

INDEX DER GROSSHAN
1 MITTELFRIST
1.3 GUETERSYSTEMA
1.3.1. NACH DEM WARENVERZEICHNIS

1985 =
FRUEHERES

LFD. NR.	NR. DER SYSTE- MATIK	WARENGRUPPE	WAEGUNGS- ANTEIL	V-FAKTOR	JAHRESDURCHSCHNITTE			
					1988	1989	1990	1991
30	19	HAUS-,TISCH- UND BETTWAESCHE,BETTWAREN	2,42	0,81697	100,9	101,7	103,3	103,9
31	20	HEIMTEXTILIEN (OHNE BODENBELAEGE)	2,11	0,84297	102,5	103,4	105,1	106,5
32	21	BODENBELAEGE	4,05	0,83729	107,7	108,5	110,1	113,5
33	22	METERWARE FUER BEKLEIDUNG	0,93	0,85814	101,2	101,8	102,6	103,0
34	23	HERRENOBERBEKLEIDUNG AB GROESSE 38	4,36	0,92447	104,8	98,4	96,9	99,8
35	24	DAMENOVERBEKLEIDUNG AB GROESSE 34	5,89	0,83923	105,0	103,4	103,9	106,2
36	25	KINDEROVERBEKLEIDUNG AB GR.104 BIS EINSCHL.176	1,43	0,68963	107,9	98,8	90,1	89,5
37	26	PULLOVER U.AE.,GEWIRKT,GESTRICT,SAEUGLINGSBEKLEIDUNG	4,53	0,82956	104,7	104,2	104,8	104,7
38	27	HERREN-,DAMEN- UND KINDERWAESCHE,MIEDERWAREN	2,14	0,84543	108,3	110,2	115,7	119,7
39	28	KURZWAREN	1,48	0,77273	104,3	104,9	105,2	105,7
40	29	STRUMPFWAREN,BEKLEIDUNGSZUBEHOER	2,92	0,88356	102,0	103,6	104,7	107,1
41	31	HERRENSCHUHE (OHNE SPORTSCHUHE)	2,18	0,86099	104,2	105,8	107,9	111,3
42	32	DAMENSCHUHE (OHNE SPORTSCHUHE)	2,56	0,87721	101,1	102,9	103,8	110,4
43	33	KINDERSCHUHE (OHNE SPORTSCHUHE),SCHUHZUBEHOER	0,56	0,89039	99,5	104,6	107,8	110,7

DELSVERKAUFSPREISE
IGE ERGEBNISSE
TISCHE GLIEDERUNG
FUER DIE BINNENHANDELSSTATISTIK

100

BUNDESGBIET

JAHR	DURCH- SCHNITT	JAN.	FEBR.	MAERZ	APRIL	MAI	JUNI	JULI	AUG.	SEPT.	OKT.	NOV.	DEZ.	LPD NR.
1 9 9 1	103,9	103,4	103,5	103,5	103,7	103,7	103,7	104,0	104,0	104,0	104,4	104,4	104,4	30
1 9 9 2	104,8	104,4	104,4	104,9	104,8	104,8	104,8	104,8	104,8	104,8	104,9	104,9	104,9	
1 9 9 1	106,5	105,9	106,2	106,4	106,6	106,6	106,6	106,7	106,7	106,7	106,7	106,7	106,7	31
1 9 9 2	108,3	107,5	108,0	108,2	108,2	108,5	108,5	108,5	108,5	108,3	108,4	108,3	108,3	
1 9 9 1	113,5	111,3	111,3	113,1	113,1	113,2	113,8	114,0	114,1	114,1	114,5	114,7	114,7	32
1 9 9 2	118,6	115,1	115,3	117,6	118,1	118,5	118,5	119,7	119,7	119,7	120,1	120,2	120,2	
1 9 9 1	103,0	102,9	102,9	103,0	103,0	103,0	103,0	103,0	103,0	103,0	103,0	103,0	103,0	33
1 9 9 2	103,6	103,0	103,0	103,0	103,0	103,0	103,0	103,9	103,9	103,9	104,4	104,4	104,4	
1 9 9 1	99,8	99,1	99,1	99,1	99,1	99,4	99,4	99,4	99,4	100,1	100,9	100,9	101,6	34
1 9 9 2	104,4	102,1	102,1	102,4	102,4	102,4	105,8	105,8	105,8	105,8	105,8	105,8	106,0	
1 9 9 1	106,2	106,0	106,0	106,0	106,0	106,0	106,0	106,0	106,0	106,0	106,9	106,9	106,9	35
1 9 9 2	106,8	106,9	106,9	106,8	106,8	106,8	106,8	106,8	106,8	106,8	106,8	106,8	106,8	
1 9 9 1	89,5	82,2	82,2	91,0	91,0	91,0	91,0	91,0	91,0	91,0	91,0	91,0	91,0	36
1 9 9 2	94,8	91,0	91,0	91,0	94,2	94,2	94,2	94,2	96,0	96,0	98,2	98,2	99,3	
1 9 9 1	104,7	104,8	104,8	104,4	104,4	104,4	104,4	104,6	104,6	104,6	104,6	104,9	105,3	37
1 9 9 2	106,0	105,0	105,5	105,5	105,8	105,8	105,8	105,8	105,8	105,8	106,9	106,9	107,2	
1 9 9 1	119,7	118,5	118,5	118,7	119,4	119,4	119,4	119,3	119,3	119,7	120,8	121,8	121,9	38
1 9 9 2	125,4	122,6	125,1	125,1	125,5	125,5	125,5	125,6	125,6	125,6	125,6	126,5	126,5	
1 9 9 1	105,7	105,4	105,4	105,4	105,4	105,4	105,3	105,3	105,6	105,6	106,2	106,2	106,6	39
1 9 9 2	107,2	106,8	106,8	106,8	107,1	107,1	107,1	107,1	107,1	107,1	107,8	107,8	108,0	
1 9 9 1	107,1	106,6	106,6	106,6	106,6	106,6	106,6	106,6	106,6	106,6	108,1	108,9	108,9	40
1 9 9 2	111,4	108,9	109,9	111,4	111,4	111,4	111,4	111,8	111,8	111,8	111,7	112,5	112,3	
1 9 9 1	111,3	110,0	110,1	109,6	109,6	109,6	110,0	111,3	112,5	112,5	113,5	113,5	113,5	41
1 9 9 2	114,6	114,1	114,2	114,2	114,3	114,3	114,0	114,0	114,6	114,7	114,7	114,7	117,2	
1 9 9 1	110,4	107,5	107,5	108,5	109,1	109,4	109,5	109,6	110,5	111,6	113,4	113,9	113,9	42
1 9 9 2	115,2	115,7	115,9	116,3	116,3	114,3	112,9	112,9	113,4	116,3	116,5	116,4	115,8	
1 9 9 1	110,7	108,2	108,2	108,2	107,9	107,9	108,6	111,1	113,2	113,2	113,2	114,1	114,1	43
1 9 9 2	116,4	116,2	116,2	116,2	116,2	116,2	115,9	115,9	116,8	116,8	116,8	116,8	116,8	

INDEX DER GROSSHAN-
1 MITTELFRIST
1.3 GUETERSYSTEMA
1.3.1. NACH DEM WARENVERZEICHNIS

1985 =
FRUEHERES

LFD. NR.	NR. DER SYSTE- MATIK	WARENGRUPPE	WAEGUNGS- ANTEIL	V-FAKTOR	JAHRESDURCHSCHNITTE			
					1988	1989	1990	1991
1.3.1 NACH DEM WARENVERZEICHNIS FUER DIE BINNENHANDELSSTATISTIK								
44	37	RUNDFUNK-, FERNSEH- UND PHONOTECHNISCHE GERAETE	20,37	1,09597	89,0	86,5	85,5	85,0
45	38	GERAETE UND EINRICHT. DER ELEKT. ERZG., -VERTEILUNG	8,67	0,87954	103,1	110,2	112,6	117,1
46	39	ELEKTROTECHNISCHE ERZEUGNISSE (ANG)	9,94	0,85259	102,9	104,3	105,9	108,0
47	40	FOTO- UND KINOGERAETE, FOTOTECHN. UND -CHEM. MATERIAL	6,25	0,92797	93,0	93,0	94,7	96,8
48	41	FEINMECHANISCHE UND OPTISCHE ERZEUGNISSE (ANG)	1,72	0,90191	102,6	105,4	108,1	110,4
49	42	UHREN (OHNE ARMATURBRETTUHREN, UHRENRADIOS)	1,82	1,00291	101,8	104,4	107,5	107,0
50	43	SCHMUCK, GOLD- UND SILBERSCHMIEDEWAREN	3,81	1,02626	92,6	88,6	87,5	88,9
51	45	SPIELWAREN, FEST- UND SCHERZARTIKEL (ANG)	2,95	0,76328	105,4	109,8	112,7	116,9
52	49	SCHUL-, LADEN-, WOHN-, KUECHENMOEBEL	7,09	0,81152	110,3	113,6	119,1	125,5
53	52	PAPIER, PAPPE	9,51	0,77813	99,7	103,4	105,2	104,9
54	53	PAPIER- UND PAPPEWAREN (ANG) SOWIE VERWANDTE ERZG.	1,90	0,79391	101,8	103,1	104,7	105,0
55	54	SCHREIB-, ZEICHEN- UND MALGERAETE, ZEICHENMASCHINEN	2,48	0,77329	103,6	108,1	111,7	113,2
56	56	DRUCKEREIERZEUGNISSE (OHNE MUSIKAL., BEDR. BEHAELTER)	6,88	0,81998	108,9	116,2	121,4	127,4
57	57	BUEROORGANISATIONSMITTEL UND -KLEINARTIKEL	1,79	0,79489	108,6	111,6	113,9	117,0
58	58	BUEROMASCHINEN, ADV-GERAETE UND -EINRICHT., BUEROMOEBEL	13,58	0,91201	73,6	77,6	75,5	72,5
59	59	EISENERZE, STAHL, GUSSEISEN	67,55	0,79244	94,5	102,4	101,8	99,6
60	60	NE-MATALLE UND -HALBZEUG, EDELMETALLE UND -HALBZEUG	20,18	0,89956	102,7	119,6	104,2	91,8
61	61	WERKZEUGE (ANG)	6,32	0,84893	105,8	108,7	115,3	118,1
62	62	MASCHINEN-, ELEKTROWERKZEUGE, BAUGERAETE, BEHAELTER (ANG)	7,01	0,86087	107,2	110,7	115,3	119,7
63	63	BESCHLAEGE UND SCHLOSSER, EISENKURZWAREN	7,60	0,77682	103,0	109,9	115,9	119,8
64	64	GARTEN-, LANDW., FORSTW. GERAETE, KETTEN, DRAHTGEFLECHTE	2,10	0,84193	96,8	102,0	103,6	103,6
65	66	TAFEL-, KUECHEN- U. AE. HAUSHALTSGERAETE	5,07	0,81322	106,3	109,3	110,8	114,6
66	67	HEIZGERAETE, KUEHLMOEBEL, WASCHMASCHINEN F. D. HAUSHALT	3,99	0,86678	100,7	102,6	105,5	110,8
67	68	INSTALLATIONSGERAETE UND -MAT. F. WASSER, GAS U. HEIZUNG	16,53	0,84202	103,9	108,2	113,9	122,0
68	69	HOLZ, BAUELEMENTE AUS HOLZ, METALL UND KUNSTSTOFF	16,53	0,97642	100,2	104,7	111,3	110,9
69	70	BAUSTOFFE, MIN. BAUELEMENTE, FLACHGLAS	36,79	0,80653	103,9	105,3	107,3	111,7
70	72	ANSTRICHFARBEN (OHNE KUENSTLERFARBEN, LACKE)	0,68	0,76777	107,1	112,2	115,0	120,9
71	74	LACKE UND LACKFARBEN (EINSCHLIESSLICH POLITUREN)	0,57	0,79462	107,9	114,6	119,4	126,3
72	75	SONSTIGE ANSTRICHSTOFFE, MALERPINSEL UND -BUERSTEN	1,05	0,81291	104,9	108,5	112,3	118,8
73	76	TAPETEN (EINSCHLIESSLICH HAND- UND DECKENBELAEGE)	1,63	0,86268	106,3	109,5	112,4	116,2
74	77	KRAFTWAGEN, -TEILE, -ZUBEHOER, BEREIFUNG (ANG)	51,85	0,83997	108,9	111,7	116,0	120,7

DELSVERKAUFSPREISE
IGE ERGEBNISSE
TISCHE GLIEDERUNG
FUER DIE BINNENHANDELSSTATISTIK

100

BUNDESGBIET

JAHR	DURCH- SCHNITT	JAN.	FEBR.	MAERZ	APRIL	MAI	JUNI	JULI	AUG.	SEPT.	OKT.	NOV.	DEZ.	LFD NR.
1 9 9 1	85,0	86,0	86,0	85,8	85,8	85,5	85,3	85,0	84,4	84,4	83,8	84,0	84,0	44
1 9 9 2	83,3	83,6	83,6	84,9	84,6	84,5	84,4	83,9	82,8	82,4	81,6	81,6	81,5	
1 9 9 1	117,1	114,1	115,4	116,9	117,0	117,3	116,7	117,1	116,6	118,0	118,8	118,7	118,4	45
1 9 9 2	122,0	118,9	120,2	122,0	122,2	122,4	122,4	123,2	122,7	122,4	122,2	122,5	123,0	
1 9 9 1	108,0	106,3	106,7	107,1	107,5	108,4	108,4	108,4	108,6	108,6	108,5	108,5	108,6	46
1 9 9 2	111,3	109,1	109,8	110,8	111,1	111,4	111,4	111,8	111,9	112,0	111,9	112,0	112,1	
1 9 9 1	96,8	96,8	96,4	96,4	96,3	96,4	95,6	96,9	97,0	97,4	97,5	97,5	97,6	47
1 9 9 2	99,0	98,7	98,6	98,7	99,1	99,1	98,8	98,8	98,8	99,2	99,4	99,7	99,1	
1 9 9 1	110,4	109,0	109,7	109,7	110,2	110,2	110,3	110,3	110,9	110,9	111,0	111,0	111,4	48
1 9 9 2	111,3	109,8	110,5	110,5	110,9	110,9	111,1	111,5	111,5	111,5	112,5	112,5	112,7	
1 9 9 1	107,0	109,1	108,9	106,1	106,0	106,1	106,7	106,8	106,3	106,7	106,7	107,0	107,4	49
1 9 9 2	108,2	107,5	107,1	108,1	108,1	108,1	108,1	108,1	108,3	108,3	109,0	108,9	108,9	
1 9 9 1	88,9	87,1	86,2	87,6	88,7	88,8	90,1	90,2	90,0	89,7	89,6	89,6	89,6	50
1 9 9 2	87,8	86,4	89,2	89,2	89,1	89,1	89,1	89,1	86,2	86,2	86,2	86,9	86,9	
1 9 9 1	116,9	114,7	115,6	116,7	117,2	117,2	117,8	117,8	117,9	117,0	117,0	117,0	117,0	51
1 9 9 2	124,7	121,2	123,0	123,3	123,3	123,5	123,8	123,8	123,9	127,6	127,4	127,4	127,9	
1 9 9 1	125,5	122,7	123,1	123,2	123,4	124,6	125,1	125,7	125,8	127,2	127,8	128,5	128,8	52
1 9 9 2	133,2	129,2	129,5	131,9	131,9	134,0	134,4	134,4	134,4	134,4	134,6	134,6	134,7	
1 9 9 1	104,9	105,7	105,4	105,5	105,3	105,3	105,1	105,1	104,6	104,7	104,2	104,1	103,9	53
1 9 9 2	102,6	103,8	103,4	103,4	102,8	102,8	102,8	102,8	102,3	102,3	101,5	101,5	101,2	
1 9 9 1	105,0	104,8	104,9	105,3	105,4	105,5	105,7	105,4	105,0	105,0	104,2	104,4	104,4	54
1 9 9 2	104,9	104,4	104,6	104,5	104,7	105,0	105,0	105,1	105,1	105,1	104,7	105,1	105,1	
1 9 9 1	113,2	112,5	112,5	113,2	113,4	113,4	113,4	112,9	112,9	112,9	113,4	113,8	113,9	55
1 9 9 2	114,5	113,9	114,0	113,4	114,0	114,0	113,5	114,5	114,5	114,5	115,5	116,1	116,1	
1 9 9 1	127,4	122,7	124,9	125,7	126,5	127,1	127,4	127,4	128,8	128,8	129,4	129,4	130,6	56
1 9 9 2	133,0	132,1	132,4	132,4	132,4	132,5	132,6	132,6	133,3	133,9	134,2	134,3	133,2	
1 9 9 1	117,0	115,9	116,0	116,2	116,2	116,2	116,2	116,2	116,2	116,2	119,5	119,8	119,9	57
1 9 9 2	122,1	119,9	120,6	120,8	121,3	121,8	121,8	121,8	121,8	121,7	121,7	124,1	125,1	
1 9 9 1	72,5	74,3	73,7	73,5	73,9	72,6	72,5	72,7	71,9	71,9	71,4	71,2	70,8	58
1 9 9 2	70,0	70,8	70,3	70,9	70,9	70,3	70,6	70,7	70,3	70,3	68,5	68,1	68,1	
1 9 9 1	99,6	101,8	102,0	100,7	100,4	100,6	100,1	99,6	99,0	99,0	97,7	97,4	96,9	59
1 9 9 2	94,2	96,7	97,1	96,5	96,5	96,4	94,4	94,0	93,5	93,0	92,3	90,4	90,1	
1 9 9 1	91,8	93,7	89,2	91,1	95,9	96,0	92,8	94,7	91,9	91,3	90,0	89,3	86,2	60
1 9 9 2	85,3	83,4	85,5	86,3	88,2	88,8	88,2	87,5	87,1	83,6	81,9	81,5	81,7	
1 9 9 1	118,1	116,4	116,5	117,2	118,0	118,5	118,0	118,2	118,6	118,9	118,9	118,9	118,9	61
1 9 9 2	122,2	119,9	119,9	120,8	122,0	122,2	122,6	122,3	122,6	123,2	123,6	123,6	123,7	
1 9 9 1	119,7	118,1	118,5	118,6	119,6	120,6	119,7	120,1	120,3	120,3	120,2	120,2	120,3	62
1 9 9 2	123,4	120,9	121,6	122,4	122,7	123,5	123,6	124,3	124,2	124,2	124,2	124,3	124,4	
1 9 9 1	119,8	118,1	118,3	118,9	118,9	119,8	120,2	120,1	120,7	120,5	120,5	120,9	121,1	63
1 9 9 2	126,5	122,4	125,7	125,7	127,3	127,3	127,3	127,0	127,0	127,1	127,1	127,1	127,4	
1 9 9 1	103,6	103,5	103,3	102,9	103,0	103,2	103,4	103,5	103,5	103,6	104,1	104,4	104,5	64
1 9 9 2	106,0	105,2	105,4	105,5	105,6	105,7	106,1	106,1	106,3	106,5	106,5	106,7	106,6	
1 9 9 1	114,6	112,8	113,2	113,4	113,9	114,7	114,7	115,2	115,2	115,6	115,6	115,7	115,7	65
1 9 9 2	118,6	116,8	115,7	116,5	118,5	119,1	119,4	119,6	119,7	119,7	119,4	119,5	119,6	
1 9 9 1	110,8	107,7	108,4	109,6	110,8	111,2	111,2	111,4	111,4	111,6	111,3	111,7	112,9	66
1 9 9 2	116,6	113,6	114,5	115,8	116,3	116,3	116,5	116,8	117,5	117,4	117,8	118,0	118,0	
1 9 9 1	122,0	118,4	119,2	120,2	120,9	121,4	121,8	122,6	122,9	123,1	123,8	124,5	124,8	67
1 9 9 2	130,4	126,3	127,7	129,8	130,3	130,8	131,0	131,1	131,3	131,7	131,6	131,6	131,5	
1 9 9 1	110,9	111,1	111,0	111,0	110,9	111,3	110,8	110,6	110,6	110,6	111,0	110,9	110,7	68
1 9 9 2	111,2	111,0	111,1	111,0	111,1	111,4	111,6	111,4	111,4	111,3	111,2	111,1	111,0	
1 9 9 1	111,7	109,9	110,2	110,9	111,3	111,4	111,6	111,7	112,1	112,8	112,9	112,9	112,9	69
1 9 9 2	117,5	115,3	115,8	116,2	116,7	116,8	117,5	117,6	118,1	118,5	118,9	119,3	119,4	
1 9 9 1	120,9	119,2	120,0	120,9	120,8	120,8	120,9	120,9	121,3	121,3	121,3	121,3	121,8	70
1 9 9 2	126,3	124,6	125,7	125,9	125,9	125,9	125,9	126,8	126,8	126,8	126,8	126,8	127,2	
1 9 9 1	126,3	124,3	125,0	126,4	126,4	126,4	126,4	126,4	126,7	126,7	126,7	126,6	127,2	71
1 9 9 2	131,6	128,3	131,4	131,6	131,6	131,6	131,6	132,4	132,4	132,4	131,9	131,9	132,5	
1 9 9 1	118,8	116,3	117,7	119,1	118,8	118,9	118,7	118,8	118,8	118,8	120,0	120,0	120,0	72
1 9 9 2	123,3	121,1	121,9	122,6	122,8	123,3	123,3	124,1	124,1	124,1	124,1	124,1	123,9	
1 9 9 1	116,2	114,3	115,0	116,3	116,5	116,5	116,5	116,5	116,5	116,5	116,5	116,5	116,5	73
1 9 9 2	119,9	116,8	118,9	119,6	119,6	119,6	119,9	121,0	121,0	121,0	120,4	120,4	120,4	
1 9 9 1	120,7	117,8	118,0	118,3	119,4	120,5	120,7	121,4	121,8	121,9	122,7	122,8	122,8	74
1 9 9 2	126,1	123,3	123,8	124,0	125,8	126,2	126,5	127,0	127,1	127,2	127,4	127,1	127,2	

INDEX DER GROSSHAN-
 1 MITTELFRIST
 1.3 GUETERSYSTEMA
 1.3.1. NACH DEM WARENVERZEICHNIS

1985 =
 FRUEHERES

LFD. NR.	NR. DER SYSTE- MATIK	WARENGRUPPE	WAEGUNGS- ANTEIL	V-FAKTOR	JAHRESDURCHSCHNITTE			
					1988	1989	1990	1991
75	78	ZWEIRAEDEK,ZWEIRADTEILE UND -ZUBEHOER (ANG)	2,05	0,87445	109,8	112,7	116,2	120,7
76	80	LANDMASCHINEN	10,85	0,81758	108,1	110,5	114,1	119,3
77	81	WERKZEUG- UND BAUMASCHINEN	16,55	0,84247	107,6	110,5	114,4	118,7
78	82	MASCHINEN (ANG)	3,24	0,89017	100,2	102,6	105,0	116,7
79	83	TECHNISCHER SPEZIALBEDARF,VERPACKUNGSMITTEL (ANG)	10,23	0,81879	103,4	105,6	107,9	109,6
80	85	ORTHOPAED.UND MEDIZIN. ERZG.,DENTALBEDARF,LABORGER.	6,16	0,78749	107,8	110,5	113,8	117,5
81	87	ARZNEIMITTEL UND SONST.PHARMAZEUT.ERZEUGNISSE (ANG)	24,08	0,86104	105,7	107,7	104,8	104,8
82	90	CHEMISCHE GRUNDSTOFFE UND CHEMIKALIEN	16,02	0,83419	99,7	101,9	101,4	104,2
83	91	KUNSTSTOFFE	8,00	0,87600	94,5	97,3	90,8	88,3
84	92	FESTE BRENNSTOFFE,MINERALOELERZEUGNISSE	149,22	0,79549	50,5	61,7	65,1	68,4
85	93	TEXT.ROHSTOFFE U.VORERZEUGNISSE,HAEUETE,FELLE,LEDER	7,76	0,73688	82,5	88,7	81,2	72,8
86	94	SCHROTT,ALTMATERIAL (ANG)	17,41	0,87542	83,3	95,6	78,1	63,1
87	95	LEBENDES VIEH	21,09	0,97264	84,0	93,9	89,8	85,0
88	97	PFLANZEN,BAUMSCHULERZEUGNISSE	4,51	0,88207	94,3	93,5	100,3	102,4
89	98	SAATEN,ROHSTOFFE F.NAHRUNGSMIT.;FUTTER- U.DUENGEMITTEL	68,46	0,93560	81,8	79,9	74,4	75,8

DELSVERKAUFSPREISE
 IGE ERGEBNISSE
 TISCHE GLIEDERUNG
 FUER DIE BINNENHANDELSSTATISTIK

100

BUNDESGBIET

JAHR	DURCH- SCHNITT	JAN.	FEBR.	MAERZ	APRIL	MAI	JUNI	JULI	AUG.	SEPT.	OKT.	NOV.	DEZ.	LFD NR.
1 9 9 1	120,7	118,8	119,1	119,1	119,9	120,2	120,4	120,9	121,6	121,6	121,7	122,1	122,9	75
1 9 9 2	125,6	123,7	124,6	124,9	125,2	125,2	126,1	126,1	126,2	126,3	126,5	126,1	126,4	
1 9 9 1	119,3	117,2	117,7	117,9	117,9	118,9	119,0	119,0	119,8	119,9	120,2	121,7	122,2	76
1 9 9 2	124,5	122,1	123,5	123,5	123,9	124,6	124,3	124,3	124,4	124,4	124,6	126,7	127,5	
1 9 9 1	118,7	115,8	116,5	117,3	118,5	119,2	119,4	119,5	119,5	119,4	119,7	119,7	119,6	77
1 9 9 2	122,9	120,6	121,1	121,2	122,3	122,8	123,2	123,3	123,8	123,7	124,0	124,2	124,3	
1 9 9 1	116,7	115,6	115,6	115,9	115,8	116,2	116,5	117,1	117,2	117,6	117,6	117,7	117,8	78
1 9 9 2	120,0	117,8	119,3	119,8	119,5	119,7	120,1	120,1	120,1	120,1	120,7	120,7	121,5	
1 9 9 1	109,6	108,8	109,0	109,2	109,4	109,7	109,6	109,6	109,6	109,9	110,0	110,3	110,3	79
1 9 9 2	112,7	110,5	110,5	112,9	113,0	113,0	113,0	113,0	113,0	113,2	113,4	113,4	113,5	
1 9 9 1	117,5	115,8	116,1	116,1	116,4	117,0	117,2	117,3	118,1	118,2	119,1	119,1	119,1	80
1 9 9 2	123,4	122,0	122,4	122,6	122,8	123,1	123,3	123,3	123,4	123,4	124,8	124,9	125,0	
1 9 9 1	104,8	103,0	104,2	104,3	104,4	104,7	104,7	104,8	104,8	105,6	105,8	105,9	105,7	81
1 9 9 2	106,9	105,2	106,6	106,8	107,2	107,3	107,4	106,6	106,6	107,0	107,5	107,5	107,6	
1 9 9 1	104,2	103,5	104,3	104,4	104,6	105,5	104,9	104,9	104,2	104,1	103,2	102,9	103,4	82
1 9 9 2	106,7	103,6	104,1	105,5	106,4	106,6	107,8	108,0	107,5	107,2	106,7	108,0	109,3	
1 9 9 1	88,3	98,7	100,3	99,9	94,6	88,8	85,4	84,3	83,9	83,7	81,9	79,7	78,3	83
1 9 9 2	77,1	78,0	79,3	79,2	78,8	77,8	76,4	76,1	76,2	75,8	75,8	76,0	75,5	
1 9 9 1	68,4	73,4	73,4	63,4	62,4	64,4	63,2	69,1	68,9	70,0	71,7	72,2	68,2	84
1 9 9 2	66,3	65,7	66,5	65,4	66,6	67,4	67,4	66,0	65,5	65,1	66,8	67,2	65,4	
1 9 9 1	72,8	72,6	72,3	71,9	73,2	75,7	76,3	76,1	74,4	72,3	70,6	69,2	68,7	85
1 9 9 2	67,0	67,8	67,6	69,0	69,7	69,8	69,3	67,6	66,2	64,1	63,8	64,1	64,9	
1 9 9 1	63,1	64,8	64,1	65,3	69,8	69,0	63,2	62,1	61,0	61,9	60,9	58,9	56,7	86
1 9 9 2	55,0	55,1	56,5	57,6	58,0	58,3	58,2	58,0	57,6	54,2	49,9	48,7	47,8	
1 9 9 1	85,0	81,7	82,5	83,7	83,0	83,3	85,8	85,2	84,0	88,0	87,6	87,1	88,4	87
1 9 9 2	88,4	88,9	89,2	90,3	90,6	90,7	90,8	90,0	88,5	88,3	85,9	85,3	82,2	
1 9 9 1	102,4	118,8	116,6	120,3	110,0	100,7	104,7	97,9	85,8	85,5	90,3	97,2	100,5	88
1 9 9 2	95,5	113,8	109,8	112,3	94,9	92,7	89,3	86,9	82,3	84,7	87,2	96,6	96,0	
1 9 9 1	75,8	74,8	75,4	76,5	78,0	79,4	80,3	78,7	73,4	73,1	73,0	73,3	73,6	89
1 9 9 2	72,2	74,3	74,5	75,0	75,1	75,0	73,8	70,0	68,7	69,1	69,5	70,6	71,3	

INDEX DER GROSSHAN
1 MITTELFRIST
1.3 GUETERSYSTEMA
1.3.2 NACH DEM PRODUKTIONSM

1985 =

FRUEHERES

LFD. NR.	GUETERGRUPPE, -POSITION	WAEGUNGS- ANTEIL	V-FAKTOR	JAHRESDURCHSCHNITTE			
				1988	1989	1990	1991
1	GESAMTINDEX	1000	0,85422	89,9	94,5	95,2	96,7
2	ERZEUGNISSE DER LANDWIRTSCHAFT	104,33	0,91269	87,7	89,4	91,0	93,9
3	PFLANZLICHE ERZEUGNISSE DER LANDWIRTSCHAFT	78,56	0,89460	88,7	88,0	91,3	96,9
4	PFLANZLICHE ERZEUGNISSE DER ALLGEMEINEN LANDWIRTSCHAFT	38,93	0,93813	82,5	82,1	76,9	78,9
5	GETREIDE	24,80	1,02645	85,7	82,3	79,2	80,0
6	BROTGETREIDE	16,45	1,05696	87,2	84,2	80,1	79,9
7	WEIZEN	12,34	1,06057	87,2	84,0	80,6	81,1
8	ROGGEN	4,11	1,02947	87,2	84,7	78,6	76,1
9	FUTTERGETREIDE	8,35	1,00294	82,8	78,6	77,4	80,1
10	GERSTE	4,26	1,00787	84,2	80,4	76,9	76,7
11	HAFER	0,70	1,06534	91,8	83,7	81,5	80,3
12	MAIS	3,39	0,97244	79,3	75,4	77,2	84,2
13	SPEISEKARTOFFELN	2,47	1,18846	155,1	192,8	191,1	222,5
14	PFLANZENFASERN, UNBEARBEITET	3,22	0,81631	63,7	76,5	72,2	68,0
15	FUTTERPFLANZEN, GETROCKNET	0,28	0,93671	86,5	79,5	84,8	96,5
16	ROHKAFFEE	8,16	0,71694	58,2	50,2	36,8	36,1
17	ERZEUGNISSE DES DAUERKULTUR- UND GARTENBAUES	39,63	0,85332	94,7	93,7	105,6	114,5
18	DARUNTER FRISCHOBST	19,63	0,80226	92,6	88,5	105,7	121,0
19	FRISCHOBST (OHNE ZITRUS- UND TROPISCHE FRUECHTE)	10,67	0,85891	104,8	98,7	124,3	155,9
20	AEPFEL	8,37	0,84662	107,4	96,9	127,0	164,7
21	BIRNEN	1,84	0,85796	94,1	106,4	117,0	127,5
22	TAFELTRAUBEN, IMPORTIERT	0,46	1,14448	100,8	102,0	104,9	108,6
23	FRISCHE ZITRUS- UND TROPISCHE FRUECHTE	8,96	0,74357	78,1	76,4	83,5	79,6
24	DARUNTER ORANGEN	3,40	0,75150	77,3	76,5	78,5	80,0
25	ZITRONEN	0,80	0,79731	62,9	64,7	64,5	72,8
26	GRAPEFRUITS	0,50	0,72955	75,6	78,8	85,3	86,9
27	BANANEN	3,83	0,71281	84,7	80,4	96,0	83,2
28	TRAUBENWEIN (OHNE VERARBEITETER WEIN)	7,08	0,89643	103,0	103,9	106,9	112,4
29	TRAUBENWEIN, INLAENDISCH	4,93	0,90648	102,7	102,3	102,0	105,9
30	TRAUBENWEIN, IMPORTIERT	2,15	0,87792	103,8	107,8	118,1	127,2

DELSVERKAUFSPREISE
 IGE ERGEBNISSE
 TISCHE GLIEDERUNG
 IRTSCHAFTLICHEN ZUSAMMENHANG

100

BUNDESGBIET

JAHR	DURCH- SCHNITT	JAN.	FEBR.	MAERZ	APRIL	MAI	JUNI	JULI	AUG.	SEPT.	OKT.	NOV.	DEZ.	LFD NR.
1 9 9 1	96,7	96,2	96,5	95,7	95,9	96,5	96,8	97,6	96,7	96,8	97,1	97,6	96,9	1
1 9 9 2	96,8	97,2	97,8	97,8	98,1	98,1	98,0	96,7	96,0	95,6	95,5	95,5	95,1	
1 9 9 1	93,9	88,8	91,0	94,1	94,9	95,2	100,5	99,5	92,9	90,2	91,2	94,6	94,0	2
1 9 9 2	86,8	97,1	97,0	96,3	95,2	93,7	92,1	84,0	78,6	77,0	76,6	77,2	77,3	
1 9 9 1	96,9	90,7	93,3	97,1	98,5	99,2	105,7	104,8	96,1	91,3	92,8	97,2	95,7	3
1 9 9 2	86,7	99,6	99,8	98,6	97,0	95,3	93,2	82,8	76,1	73,9	73,7	74,7	75,5	
1 9 9 1	78,9	74,5	75,6	78,4	82,3	88,1	91,9	88,0	75,8	73,2	72,7	73,2	73,5	4
1 9 9 2	70,0	74,2	74,2	74,3	73,8	75,1	74,9	67,2	64,9	63,8	64,1	66,0	66,9	
1 9 9 1	80,0	79,9	80,7	81,8	83,3	85,3	86,9	85,1	74,2	73,9	75,0	76,1	77,2	5
1 9 9 2	76,6	78,7	79,5	80,1	80,5	81,1	79,6	71,9	71,0	72,9	73,8	74,9	75,4	
1 9 9 1	79,9	80,2	80,9	81,7	83,1	85,1	86,8	85,5	72,3	73,0	75,4	76,9	78,0	6
1 9 9 2	77,7	79,6	80,5	81,3	82,0	82,7	81,6	72,3	70,9	73,5	74,9	76,2	76,5	
1 9 9 1	81,1	81,1	81,8	82,7	84,2	86,5	88,2	86,9	73,8	74,3	76,8	78,2	79,2	7
1 9 9 2	78,6	80,8	81,6	82,3	83,0	83,5	82,1	79,9	72,0	74,4	75,7	77,0	77,0	
1 9 9 1	76,1	77,5	78,0	78,8	79,7	80,9	82,4	81,3	67,8	69,0	71,2	72,8	74,3	8
1 9 9 2	74,7	75,8	77,0	78,1	78,9	80,1	79,9	67,6	67,4	70,9	72,6	73,7	74,9	
1 9 9 1	80,1	79,3	80,4	81,9	83,7	85,7	87,3	84,3	78,1	75,6	74,1	74,8	75,8	9
1 9 9 2	74,6	77,0	77,5	77,8	77,5	77,9	77,9	71,2	71,3	71,8	71,5	72,3	73,3	
1 9 9 1	76,7	77,3	77,6	78,6	79,5	80,8	82,7	77,4	69,8	71,1	73,9	75,4	76,8	10
1 9 9 2	74,7	78,3	78,8	79,1	78,7	79,4	75,5	68,1	69,0	70,6	72,0	73,0	73,9	
1 9 9 1	80,3	79,2	79,2	79,8	81,3	82,1	83,0	83,3	75,3	76,0	79,6	81,4	83,6	11
1 9 9 2	89,2	86,2	88,3	89,1	89,7	90,7	91,1	88,2	85,8	86,5	89,3	90,7	92,9	
1 9 9 1	84,2	81,8	84,2	86,5	89,5	92,5	93,9	93,2	89,0	81,2	79,3	72,6	72,9	12
1 9 9 2	71,4	73,5	73,7	73,8	73,5	73,4	72,7	71,5	71,2	69,8	67,2	67,7	68,6	
1 9 9 1	222,5	161,5	175,6	194,7	224,7	297,0	337,5	296,1	229,4	190,2	184,2	189,2	189,8	13
1 9 9 2	157,9	188,4	187,8	179,4	166,4	189,5	204,3	165,4	150,3	124,7	113,7	113,9	110,8	
1 9 9 1	68,0	66,7	66,6	69,3	71,5	74,4	75,1	73,9	70,7	67,0	65,1	59,4	56,4	14
1 9 9 2	52,1	54,0	53,1	53,9	55,8	55,8	55,5	53,2	50,8	47,8	47,8	48,4	49,5	
1 9 9 1	96,5	92,8	94,4	94,9	96,1	96,6	99,0	97,6	92,9	89,5	95,6	101,2	107,5	15
1 9 9 2	108,4	110,3	111,0	111,5	111,2	110,9	108,6	108,1	100,6	106,2	105,8	108,8	108,1	
1 9 9 1	36,1	34,2	32,6	36,1	39,9	38,7	38,9	38,9	35,7	37,7	34,4	33,4	32,3	16
1 9 9 2	28,9	32,7	30,7	31,8	31,5	28,7	28,2	27,2	24,7	22,5	24,9	30,0	33,4	
1 9 9 1	114,5	106,6	110,7	115,4	114,5	110,2	119,2	121,3	116,0	109,1	112,6	120,8	117,5	17
1 9 9 2	103,1	124,6	124,9	122,4	119,7	115,1	111,2	98,1	87,1	83,8	83,1	83,2	84,0	
1 9 9 1	121,0	100,3	102,8	109,4	114,0	114,4	128,0	136,2	134,9	126,7	128,1	132,6	125,1	18
1 9 9 2	102,7	129,2	132,2	129,7	131,6	123,9	120,9	103,9	86,5	71,7	67,3	67,8	67,7	
1 9 9 1	155,9	124,7	123,9	126,9	131,8	135,2	160,4	188,2	186,6	171,4	173,2	175,4	172,7	19
1 9 9 2	130,3	179,1	184,1	178,8	176,5	166,7	159,7	136,3	98,5	75,9	67,1	69,7	71,5	
1 9 9 1	164,7	125,8	126,1	131,4	137,9	141,5	166,1	193,8	205,5	186,5	187,3	188,3	186,0	20
1 9 9 2	138,2	188,6	196,3	192,4	186,7	178,8	170,4	148,4	107,9	79,0	68,2	70,4	71,5	
1 9 9 1	127,5	112,3	111,9	110,7	107,2	106,9	133,4	168,9	127,2	131,7	138,0	144,0	138,3	21
1 9 9 2	103,1	142,2	142,7	133,1	144,4	122,3	118,8	91,3	66,6	70,0	65,9	67,8	72,4	
1 9 9 1	108,6	154,0	131,2	109,6	118,2	133,3	165,6	162,4	81,3	55,4	57,0	67,4	67,8	22
1 9 9 2	95,3	153,0	126,8	113,5	120,1	123,0	128,4	96,3	54,6	43,4	51,4	65,5	67,8	
1 9 9 1	79,6	71,2	77,6	88,6	92,8	89,7	89,3	74,4	73,3	73,6	74,3	81,5	68,4	23
1 9 9 2	69,8	69,8	70,5	71,3	78,1	73,0	74,7	65,4	72,2	66,7	67,5	65,6	63,2	
1 9 9 1	80,0	70,3	75,1	76,7	82,2	81,5	79,7	81,5	79,4	79,4	81,7	100,6	77,0	24
1 9 9 2	74,3	71,7	70,9	74,5	78,5	79,9	83,2	79,3	75,2	70,4	70,7	72,5	64,7	
1 9 9 1	72,8	72,7	64,8	62,6	63,4	65,9	67,6	75,7	83,8	83,4	81,1	79,9	72,2	25
1 9 9 2	69,9	71,5	63,0	56,6	60,1	58,3	71,4	80,0	78,2	79,1	72,7	78,2	70,2	
1 9 9 1	86,9	64,4	65,4	74,6	86,1	91,0	84,7	86,0	96,8	102,6	110,3	101,9	78,7	26
1 9 9 2	78,3	72,8	71,2	70,0	77,7	79,8	84,2	91,8	91,8	80,7	77,7	79,4	62,9	
1 9 9 1	83,2	77,0	88,9	112,3	114,5	106,8	106,8	68,1	63,6	68,0	64,0	66,5	62,1	27
1 9 9 2	68,3	71,2	75,5	75,6	86,2	72,8	70,3	49,1	69,0	61,2	65,5	58,5	64,8	
1 9 9 1	112,4	108,9	109,7	110,3	110,7	111,3	112,8	113,4	113,8	113,9	114,3	114,4	114,8	28
1 9 9 2	116,2	114,9	115,8	116,3	116,3	116,2	116,3	116,3	116,3	116,4	116,6	116,5	116,5	
1 9 9 1	105,9	102,6	103,9	104,4	104,9	104,9	106,4	106,5	107,2	107,3	107,3	107,4	107,4	29
1 9 9 2	108,9	107,5	107,7	108,4	108,3	109,0	109,2	109,2	109,3	109,3	109,4	109,5	109,4	
1 9 9 1	127,2	123,3	122,9	123,9	123,9	125,8	127,6	129,3	128,9	128,9	130,3	130,3	131,8	30
1 9 9 2	133,0	131,8	134,5	134,5	134,5	132,5	132,5	132,5	132,5	132,5	133,2	132,6	132,6	

INDEX DER GROSSHAN
1 MITTELFRIST
1.3 GUETERSYSTEMA
1.3.2 NACH DEM PRODUKTIONSW

1985 =
FRUEHERES

LFD. NR.	GUETERGRUPPE, -POSITION	WAEGUNGS- ANTEIL	V-FAKTOR	JAHRESDURCHSCHNITTE			
				1988	1989	1990	1991
31	FRISCHGEMUESE	8,41	0,91912	93,0	97,5	107,0	107,5
32	BLUMENKOHL	0,50	0,74573	75,0	82,3	91,5	106,9
33	WEISSKOHL	0,06	0,92465	130,8	94,8	113,0	192,8
34	ROTKOHL	0,04	0,84574	108,8	78,9	102,2	203,5
35	WIRSINGKOHL	0,05	0,69419	71,8	70,4	83,6	100,3
36	PORREE	0,18	0,71356	64,9	65,7	74,7	95,0
37	KOPFSALAT	1,13	0,75313	88,4	90,0	116,5	120,6
38	SPINAT	0,04	0,81622	96,2	90,0	99,2	112,7
39	TOMATEN	3,08	1,03974	96,2	100,1	109,9	102,1
40	SALATGURKEN	1,68	0,94833	94,3	104,2	103,7	99,3
41	AUBERGINEN	0,12	0,88396	89,1	93,5	99,1	89,8
42	GEMUESEPAPRIKA	0,08	0,85714	98,2	109,8	127,1	117,7
43	SPEISEMUEHREN	0,33	0,94436	85,5	81,2	100,7	114,5
44	SELLERIEKNOLLEN	0,09	0,49283	98,0	97,1	74,8	102,0
45	RADIESCHEN	0,05	0,95707	93,3	96,4	101,4	101,4
46	SPEISEZWIEBELN	0,98	1,28876	100,1	107,5	112,6	117,1
47	LEBENDE TIERE UND TIERISCHE ERZEUGNISSE DER LANDWIRTSCHAFT	25,77	0,96071	84,5	93,8	90,1	84,9
48	SCHLACHTVIEH, LEBEND	21,09	0,97264	83,9	93,9	89,8	85,0
49	SCHLACHTRINDER, LEBEND	8,96	0,99133	91,6	95,1	88,7	78,8
50	SCHLACHTSCHWEINE, LEBEND	12,13	0,96995	78,3	93,1	90,7	89,6
51	EIER, FRISCH	2,92	1,06776	87,9	96,8	100,5	104,6
52	ROHE HAEUTE UND FELLE	1,76	0,49556	85,6	87,1	75,7	50,9
53	RINDSHAEUTE	1,56	0,49240	86,3	86,9	75,4	49,4
54	BULLENHAEUTE	0,71	0,48464	86,0	86,8	75,8	51,5
55	KUHHAEUTE	0,54	0,49041	88,2	88,1	75,6	47,8
56	FAERSENHAEUTE	0,31	0,51371	83,4	85,2	74,0	47,3
57	KALBFELLE	0,20	0,52626	80,3	88,9	78,5	63,2
58	FISCHEREIERZEUGNISSE	2,88	0,81139	99,5	109,5	117,6	123,5
59	SEEFISCHE, FRISCH, GEKUEHLT ODER TIEFGEFROREN	2,88	0,81139	99,5	109,5	117,6	123,5

DELSVERKAUFSPREISE
IGE ERGEBNISSE
TISCHE GLIEDERUNG
IRTSCHAFTLICHEN ZUSAMMENHANG

100

BUNDESGBIET

JAHR	DURCH- SCHNITT	JAN.	FEBR.	MAERZ	APRIL	MAI	JUNI	JULI	AUG.	SEPT.	OKT.	NOV.	DEZ.	LFD NR.
1 9 9 1	107,5	113,0	126,7	131,0	121,3	104,5	112,1	105,6	90,0	76,7	87,1	111,4	111,0	31
1 9 9 2	97,1	127,8	123,6	116,0	108,2	105,7	96,1	75,2	66,6	84,2	89,4	84,0	88,4	
1 9 9 1	106,9	114,5	192,0	106,1	117,4	113,1	95,2	62,8	77,5	74,4	73,9	111,7	144,3	32
1 9 9 2	86,5	126,6	103,8	89,3	95,7	92,9	67,7	67,0	73,8	108,1	78,5	70,1	64,4	
1 9 9 1	192,8	149,6	176,3	194,8	242,7	327,6	410,8	221,2	153,2	114,0	109,6	106,2	108,1	33
1 9 9 2	120,2	117,0	118,5	120,7	117,2	208,3	143,4	115,4	105,7	100,6	98,6	98,9	98,4	
1 9 9 1	203,5	141,9	167,3	184,5	302,0	504,9	457,6	187,2	123,5	94,8	91,4	89,4	97,2	34
1 9 9 2	101,2	111,2	114,6	112,8	112,9	107,4	128,3	100,3	92,5	87,1	85,6	82,4	79,5	
1 9 9 1	100,3	95,2	130,9	134,6	147,5	195,6	117,8	84,0	64,7	56,4	55,9	57,0	63,8	35
1 9 9 2	87,1	78,4	85,0	91,9	94,9	117,0	93,3	75,7	75,6	81,5	81,3	84,1	86,4	
1 9 9 1	95,0	76,1	175,5	114,8	60,0	111,0	159,4	112,5	79,9	67,3	61,7	60,3	61,1	36
1 9 9 2	65,6	73,8	73,7	67,5	60,1	58,9	91,2	70,0	66,2	61,0	56,2	54,2	54,1	
1 9 9 1	120,6	155,7	189,2	159,4	104,8	83,4	87,4	87,4	96,0	80,6	80,1	156,5	166,3	37
1 9 9 2	116,4	162,1	159,9	117,0	109,9	88,1	98,6	102,6	88,1	118,3	110,0	128,7	113,7	
1 9 9 1	112,7	153,1	194,8	135,8	91,4	81,5	76,9	79,3	104,0	95,9	88,3	117,9	133,9	38
1 9 9 2	104,7	164,1	122,1	112,4	92,9	81,8	82,4	99,2	101,5	97,0	95,5	101,5	106,5	
1 9 9 1	102,1	103,1	99,2	127,2	139,6	91,5	95,7	111,4	79,3	62,8	92,7	124,1	99,0	39
1 9 9 2	90,6	105,0	92,1	126,6	110,5	108,1	91,6	59,0	50,1	68,0	96,0	78,5	101,6	
1 9 9 1	99,3	113,2	124,0	137,0	97,0	87,3	97,4	86,6	73,9	80,6	90,2	91,1	112,8	40
1 9 9 2	99,3	183,1	189,0	113,1	89,5	91,3	85,4	61,2	59,3	88,8	84,5	78,2	68,1	
1 9 9 1	89,8	110,1	115,4	115,6	97,5	75,3	77,9	68,4	61,9	72,4	97,1	94,6	91,5	41
1 9 9 2	99,3	124,9	139,7	126,4	105,5	80,9	78,1	67,9	67,3	90,0	104,0	106,0	101,1	
1 9 9 1	117,7	139,9	112,9	154,6	175,9	147,5	99,1	87,2	92,4	74,0	84,6	104,7	139,3	42
1 9 9 2	110,7	120,2	109,2	179,4	184,5	166,8	94,2	66,1	56,1	77,9	81,1	89,0	104,0	
1 9 9 1	114,5	110,1	133,4	139,9	132,3	145,0	163,6	136,8	100,5	84,4	77,0	73,0	77,6	43
1 9 9 2	87,0	86,9	98,9	96,5	96,7	104,2	102,2	86,4	75,5	72,0	71,7	74,3	79,1	
1 9 9 1	102,0	61,0	59,7	60,5	67,1	82,5	155,5	190,1	186,1	140,5	80,9	72,7	67,3	44
1 9 9 2	82,8	61,1	60,8	60,9	72,1	86,2	109,4	132,5	128,1	95,8	74,8	57,6	54,6	
1 9 9 1	101,4	115,6	110,8	136,6	111,2	107,0	77,7	87,9	84,8	76,4	84,9	99,1	124,6	45
1 9 9 2	95,2	129,7	123,9	110,4	116,6	71,2	79,4	72,7	73,2	75,3	72,9	108,3	108,5	
1 9 9 1	117,1	100,0	103,3	112,7	122,9	148,0	171,5	141,9	139,0	101,3	86,5	87,3	90,5	46
1 9 9 2	104,7	98,5	103,8	116,1	147,6	154,6	137,4	111,8	89,1	81,5	71,8	72,0	72,7	
1 9 9 1	84,9	83,1	84,0	85,2	83,9	82,8	84,6	83,6	83,1	86,9	86,3	86,6	88,8	47
1 9 9 2	87,3	89,3	88,6	89,4	89,6	89,1	88,4	87,5	86,2	86,7	85,3	84,8	82,6	
1 9 9 1	85,0	81,7	82,4	83,7	83,1	83,3	85,8	85,2	84,0	88,0	87,6	87,1	88,4	48
1 9 9 2	88,4	88,9	89,2	90,3	90,7	90,7	90,9	90,0	88,5	88,3	85,9	85,3	82,2	
1 9 9 1	78,8	80,0	79,4	78,6	78,4	78,2	78,6	78,9	78,5	77,9	78,9	79,0	79,1	49
1 9 9 2	81,3	80,6	79,8	79,8	79,9	80,9	80,5	81,1	82,2	82,7	83,4	82,6	82,1	
1 9 9 1	89,6	83,0	84,7	87,5	86,5	87,0	91,2	89,9	88,1	95,4	94,0	93,1	95,2	50
1 9 9 2	93,7	95,1	96,2	98,0	98,6	98,0	98,5	96,5	93,2	92,5	87,8	87,3	82,3	
1 9 9 1	104,6	111,0	113,6	115,8	109,2	98,2	96,2	92,3	96,9	102,3	100,1	105,6	113,8	51
1 9 9 2	98,9	113,3	104,7	103,9	103,0	97,0	91,0	89,7	88,7	94,1	100,0	99,4	101,9	
1 9 9 1	50,9	53,4	53,7	52,2	51,9	51,7	50,6	49,4	49,5	48,5	48,2	49,2	52,8	52
1 9 9 2	54,5	54,3	54,1	54,4	55,2	56,1	55,3	54,5	54,3	54,1	53,0	53,7	55,1	
1 9 9 1	49,4	52,2	52,3	50,8	50,4	50,2	49,0	47,9	48,0	46,9	46,4	47,3	50,8	53
1 9 9 2	52,7	52,4	52,1	52,4	53,2	54,4	53,6	52,7	52,4	52,3	51,1	51,8	53,4	
1 9 9 1	51,5	51,9	53,3	52,1	52,7	52,6	51,7	50,4	50,5	49,2	49,3	50,1	53,6	54
1 9 9 2	55,5	55,4	55,2	55,6	56,6	57,6	56,5	55,5	55,1	55,0	53,2	54,4	56,1	
1 9 9 1	47,8	52,3	51,7	50,0	48,5	48,2	46,7	46,4	46,4	45,6	44,4	45,2	48,4	55
1 9 9 2	50,6	49,5	49,3	49,3	49,9	51,9	52,0	51,3	51,2	50,9	50,6	50,0	51,2	
1 9 9 1	47,3	52,6	51,1	49,4	48,5	48,0	46,9	44,9	45,1	43,8	43,3	44,7	48,7	56
1 9 9 2	49,7	50,5	49,8	50,6	51,4	51,2	49,7	48,8	48,5	48,6	47,2	49,0	51,1	
1 9 9 1	63,2	63,3	64,1	62,9	63,6	63,5	63,2	61,1	61,1	61,3	62,4	63,6	68,2	57
1 9 9 2	68,9	69,6	69,6	69,8	70,0	69,3	68,9	68,3	68,6	68,5	67,9	68,3	68,3	
1 9 9 1	123,5	142,4	106,6	126,1	120,7	124,2	133,3	112,6	126,1	128,1	114,3	129,7	117,4	58
1 9 9 2	120,0	150,1	160,6	135,6	113,6	99,8	117,7	93,9	118,8	104,6	109,7	105,9	129,1	
1 9 9 1	123,5	142,4	106,6	126,1	120,7	124,2	133,3	112,6	126,1	128,1	114,3	129,7	117,4	59
1 9 9 2	120,0	150,1	160,6	135,6	113,6	99,8	117,7	93,9	118,8	104,6	109,7	105,9	129,1	

INDEX DER GROSSHAN
1 MITTELFRIST
1.3 GUETERSYSTEMA
1.3.2 NACH DEM PRODUKTIONSW

1985 =

FRUEHERES

LFD. NR.	GUETERGRUPPE, -POSITION	WAEGUNGS- ANTEIL	V-FAKTOR	JAHRESDURCHSCHNITTE			
				1988	1989	1990	1991
60	BERGBAULICHE ERZEUGNISSE	29,52	0,78927	62,9	75,6	76,7	76,4
61	DARUNTER KOHLE, BRIKETTS UND KOKS	10,54	0,78639	99,2	98,8	99,9	103,9
62	STEINKOHLE UND STEINKOHLENBRIKETTS	6,17	0,78893	100,0	99,9	101,2	102,7
63	BRAUNKOHLENBRIKETTS	2,23	0,69433	105,0	103,4	103,9	116,8
64	STEINKOHLENKOKS	2,14	0,83893	91,0	90,7	91,8	93,8
65	KALIDUENGEMITTEL	1,51	0,78956	90,0	94,2	98,7	100,3
66	SPEISESALZ	1,11	0,84543	100,0	99,6	98,1	98,4
67	MINERALOELERZEUGNISSE	126,81	0,79519	48,9	59,8	64,0	67,9
68	DARUNTER KRAFTSTOFFE	52,32	0,82583	60,1	70,1	73,5	81,6
69	DARUNTER MOTORENBENZIN	31,29	0,82266	59,9	73,7	76,6	87,2
70	SUPERBENZIN	17,19	0,81552	56,2	70,3	73,1	83,2
71	NORMALBENZIN	14,10	0,83275	64,3	77,9	80,8	92,1
72	DIESELKRAFTSTOFF	19,06	0,83237	57,0	61,7	65,7	69,6
73	HEIZOELE	65,16	0,71419	37,7	50,5	55,3	55,9
74	HEIZOEL, LEICHT	49,65	0,78144	38,5	53,1	59,2	61,5
75	HEIZOEL, SCHWER	15,51	0,65502	35,1	42,2	42,7	38,1
76	FLUESSIGGAS (PROPAN)	0,89	0,74141	72,0	75,3	83,8	94,8
77	FUER GEWERBLICHE ABNEHMER	0,48	0,73545	64,9	69,5	79,4	92,7
78	FUER HAUSHALTUNGEN	0,41	0,74772	80,3	82,2	89,0	97,3
79	SCHMIERMITTEL	1,68	0,78943	93,0	92,4	95,9	103,3
80	STEINE UND ERDEN, ASBESTWAREN, SCHLEIFMITTEL	34,92	0,81624	103,5	105,0	107,0	111,0
81	DARUNTER ZEMENT, KALK UND GIPS	13,46	0,77839	102,9	104,9	104,5	106,3
82	ZEMENT	2,68	0,73547	101,7	102,6	105,2	108,3
83	BEARBEITETER KALK	7,87	0,77813	102,9	108,0	107,8	110,0
84	BAUGIPS	1,15	0,79157	105,2	107,8	109,0	110,8
85	GIPSPLATTEN	1,76	0,84343	103,5	92,8	85,5	84,1

DELSVERKAUFSPREISE
 IGE ERGEBNISSE
 TISCHE GLIEDERUNG
 IRTSCHAFTLICHEN ZUSAMMENHANG

100

BUNDESGBIET

JAHR	DURCH- SCHNITT	JAN.	FEBR.	MAERZ	APRIL	MAI	JUNI	JULI	AUG.	SEPT.	OKT.	NOV.	DEZ.	LFD NR.
1 9 9 1	76,4	80,7	78,3	74,8	75,7	76,1	74,8	75,7	75,9	76,5	76,4	76,6	75,8	60
1 9 9 2	75,3	75,7	76,7	76,2	75,5	75,1	74,5	74,4	74,4	74,6	74,9	75,7	75,4	
1 9 9 1	103,9	101,9	101,9	101,9	101,3	101,1	101,4	102,3	104,5	106,5	107,8	107,8	107,8	61
1 9 9 2	108,3	108,5	108,9	108,8	106,3	105,6	105,1	106,7	108,4	109,9	110,4	110,6	110,6	
1 9 9 1	102,7	102,3	102,3	102,3	102,0	101,6	101,8	101,8	101,8	102,8	104,5	104,5	104,5	62
1 9 9 2	106,4	105,7	106,4	107,0	106,1	105,8	106,0	106,4	106,5	106,5	106,5	106,7	106,7	
1 9 9 1	116,8	109,4	109,4	109,4	107,2	107,3	108,5	112,8	122,9	127,9	129,9	128,9	128,9	63
1 9 9 2	126,1	128,9	128,8	126,6	117,5	114,7	112,0	118,5	126,1	133,1	135,8	135,8	135,8	
1 9 9 1	93,8	93,0	93,0	93,0	93,0	93,0	93,0	93,0	93,0	95,1	95,4	95,4	95,4	64
1 9 9 2	95,4	95,4	95,4	95,4	95,4	95,4	95,4	95,4	95,4	95,4	95,4	95,4	95,4	
1 9 9 1	100,3	100,2	101,6	101,8	102,5	102,9	101,2	99,9	99,5	98,2	98,5	98,5	99,3	65
1 9 9 2	101,5	99,6	100,7	104,1	104,3	104,3	103,6	99,9	99,3	100,0	100,4	100,5	101,7	
1 9 9 1	98,4	98,3	98,3	98,3	98,3	98,3	98,3	98,3	98,1	97,7	97,8	99,0	99,7	66
1 9 9 2	105,8	101,1	103,1	105,9	105,7	106,8	106,8	106,8	106,2	106,8	106,3	106,8	106,8	
1 9 9 1	67,9	72,5	73,1	62,2	61,2	63,5	62,4	69,3	68,9	70,0	71,9	72,4	67,7	67
1 9 9 2	65,5	64,7	65,7	64,4	66,0	67,0	67,0	65,3	64,5	64,0	65,9	66,4	64,5	
1 9 9 1	81,6	79,3	77,3	73,1	73,4	75,1	74,1	88,1	87,4	88,8	88,3	88,9	85,4	68
1 9 9 2	83,8	82,3	83,8	83,0	84,9	85,6	85,8	83,8	83,1	82,9	83,9	84,4	82,5	
1 9 9 1	87,2	81,7	76,9	77,3	77,7	79,5	78,8	96,8	96,2	97,4	95,4	95,7	92,9	69
1 9 9 2	91,3	89,8	90,8	90,6	92,8	93,5	93,7	91,5	90,7	90,5	90,9	91,4	89,1	
1 9 9 1	83,2	76,3	73,7	73,9	74,0	76,0	74,7	92,3	91,5	93,2	91,1	91,7	89,5	70
1 9 9 2	87,3	85,3	86,2	86,0	89,0	89,5	89,6	88,1	87,2	86,4	87,1	87,6	85,4	
1 9 9 1	92,1	88,3	80,7	81,5	82,3	83,8	83,8	102,3	101,9	102,5	100,7	100,5	97,0	71
1 9 9 2	96,2	95,3	96,5	96,1	97,5	98,4	98,8	95,7	95,0	95,4	95,6	96,0	93,5	
1 9 9 1	69,6	72,4	74,7	62,4	62,4	64,3	62,8	71,7	70,7	72,7	74,6	75,7	70,6	72
1 9 9 2	68,6	67,2	69,5	67,6	68,9	69,7	69,9	68,1	67,5	67,2	69,2	69,9	68,6	
1 9 9 1	55,9	66,0	68,9	51,3	49,6	52,8	51,4	53,7	53,4	54,3	58,3	58,7	52,5	73
1 9 9 2	49,6	49,2	50,1	48,3	50,0	51,2	51,1	49,2	48,3	47,4	50,4	51,0	48,7	
1 9 9 1	61,5	70,5	76,7	56,4	54,0	57,7	56,2	59,7	59,4	60,6	65,1	65,0	56,6	74
1 9 9 2	54,4	52,4	55,3	52,8	55,1	55,9	56,1	54,2	52,9	52,1	55,8	55,9	53,9	
1 9 9 1	38,1	51,4	43,9	35,1	35,4	37,3	36,0	34,3	34,4	34,3	36,7	38,5	39,5	75
1 9 9 2	34,2	38,9	33,3	33,8	33,5	36,3	35,0	33,0	33,5	32,3	33,1	35,4	31,9	
1 9 9 1	94,8	101,0	104,4	104,2	93,5	88,7	89,1	87,7	88,6	88,6	90,9	99,2	102,1	76
1 9 9 2	96,1	103,0	99,7	97,6	96,3	95,2	93,6	93,6	93,8	93,8	95,4	95,8	95,2	
1 9 9 1	92,7	101,7	108,0	105,7	89,5	83,2	85,4	84,5	85,4	85,8	89,2	94,7	99,1	77
1 9 9 2	89,5	99,9	94,6	91,4	89,1	87,6	85,8	85,8	86,1	86,2	89,0	89,8	88,7	
1 9 9 1	97,3	100,2	100,2	102,4	98,1	95,1	93,4	91,4	92,3	91,9	92,8	104,4	105,7	78
1 9 9 2	103,8	106,6	105,7	104,8	104,8	104,0	102,8	102,8	102,8	102,8	102,8	102,8	102,8	
1 9 9 1	103,3	103,2	104,5	103,0	103,0	101,4	101,3	102,1	102,6	102,8	102,7	106,2	106,6	79
1 9 9 2	110,0	108,2	107,2	107,2	107,2	106,9	111,6	111,3	111,0	112,4	112,2	112,2	112,0	
1 9 9 1	111,0	109,3	109,7	110,5	110,6	110,9	111,0	111,1	111,4	111,8	111,9	111,9	111,9	80
1 9 9 2	116,7	114,5	115,1	115,5	116,1	116,1	116,8	116,9	117,1	117,6	117,8	118,2	118,2	
1 9 9 1	106,3	105,3	105,3	106,2	106,3	106,6	106,6	106,7	106,7	106,8	106,6	106,4	106,3	81
1 9 9 2	108,9	108,1	107,8	108,1	108,5	108,6	109,1	109,2	109,2	109,5	109,5	109,6	109,5	
1 9 9 1	108,3	107,1	107,5	108,1	108,6	108,6	108,6	108,6	108,6	108,6	108,6	108,6	108,3	82
1 9 9 2	112,5	111,7	111,7	111,9	112,2	112,2	112,8	112,8	112,8	113,1	112,8	112,8	112,8	
1 9 9 1	110,0	108,7	108,5	109,8	109,9	110,3	110,4	110,5	110,5	110,5	110,2	110,1	110,1	83
1 9 9 2	112,3	111,8	111,3	111,8	112,2	112,2	112,3	112,4	112,4	112,7	112,7	112,7	112,6	
1 9 9 1	110,8	109,6	110,4	110,6	110,6	110,6	110,6	110,6	110,6	111,6	111,4	111,4	111,4	84
1 9 9 2	112,9	112,4	112,0	112,0	112,0	113,0	113,1	113,1	113,1	113,4	113,4	113,5	113,5	
1 9 9 1	84,1	84,6	84,6	84,1	83,7	84,1	84,1	84,1	84,1	84,5	84,5	83,3	83,1	85
1 9 9 2	85,9	83,6	83,6	83,6	84,0	83,7	86,5	86,8	86,8	87,1	88,2	88,2	88,2	

LFD. NR.	GUETERGRUPPE, -POSITION	WAEGUNGS- ANTEIL	V-FAKTOR	JAHRESDURCHSCHNITTE			
				1988	1989	1990	1991
86	GROBKERAMISCHE ERZEUGNISSE	8,81	0,78839	107,3	108,4	111,8	117,7
87	ZIEGELEIERZEUGNISSE	6,61	0,79456	107,5	107,6	111,0	117,2
88	MAUERZIEGEL	5,76	0,79299	108,6	108,6	111,9	118,2
89	DACHZIEGEL	0,85	0,80772	99,5	100,7	105,0	110,2
90	GROBSTEINZEUG	2,20	0,76784	106,7	110,7	114,0	119,5
91	BETONERZEUGNISSE (EINSCHLIESSLICH KALKSANDSTEINE)	9,21	0,84081	101,5	102,9	106,4	112,2
92	DARUNTER KALKSANDSTEINE	3,17	0,78439	103,3	104,1	106,9	111,8
93	BETONERZEUGNISSE FUER DEN HOCHBAU	5,69	0,87587	100,6	102,3	106,4	112,7
94	DARUNTER BIMSBAUSTEINE	2,17	0,85580	99,8	102,5	107,0	112,1
95	DAEMM-, LEICHTBAUPLATTEN U.AE. ERZEUGNISSE	0,74	0,80482	107,2	110,9	113,5	114,6
96	ASBESTWAREN	2,62	0,97505	98,5	99,6	103,6	106,2
97	EISEN UND STAHL	61,98	0,78634	93,8	102,6	98,8	91,8
98	WALZSTAHL	42,18	0,79645	93,3	101,1	98,8	92,1
99	FORMSTAHL	7,80	0,84524	91,3	99,1	97,6	95,2
100	BREITFLANSCHTRAEGER	3,99	0,83684	89,6	97,3	96,0	93,5
101	ANDERER FORMSTAHL (PROFILHOEHE 80 MM UND MEHR)	3,81	0,85370	93,1	101,0	99,3	97,0
102	STABSTAHL	17,31	0,83504	90,9	101,5	101,0	92,8
103	HANDELSSTABSTAHL	8,88	0,83122	92,9	102,3	101,1	99,1
104	BETONSTAHL	8,43	0,83810	88,8	100,7	100,9	86,3
105	BREITFLACHSTAHL	0,67	0,75381	90,3	95,0	89,1	84,9
106	BANDSTAHL (WARMBAND UNTER 600 MM BREITE)	0,67	0,76015	94,4	101,2	97,5	92,6
107	STAHLBLECHE	15,73	0,74271	97,0	101,9	97,4	90,2
108	GROB- UND MITTELBLECH	10,57	0,72376	96,9	102,6	96,4	88,2
109	FEINBLECH	5,16	0,78295	97,4	100,6	99,5	94,3
110	WEITERVERARBEITETER WALZSTAHL	2,55	0,75189	98,3	111,0	109,8	101,7
111	VERZINKTES FEINBLECH	2,24	0,74906	97,8	111,7	110,5	101,2
112	VERZINKTES BAND	0,31	0,77847	101,8	105,9	105,3	104,8
113	STAHLSCHROTT	7,89	0,76440	86,0	95,2	76,6	60,4

DELSVERKAUFSPREISE
 IGE ERGEBNISSE
 TISCHE GLIEDERUNG
 IRTSCHAFTLICHEN ZUSAMMENHANG

100

BUNDESGBIET

JAHR	DURCH- SCHNITT	JAN.	FEBR.	MAERZ	APRIL	MAI	JUNI	JULI	AUG.	SEPT.	OKT.	NOV.	DEZ.	LFD NR.
1 9 9 1	117,7	116,0	116,1	117,0	117,1	117,2	117,3	117,3	118,1	118,9	119,1	119,3	119,4	86
1 9 9 2	125,5	121,7	123,0	123,6	124,5	124,6	125,5	125,7	126,6	126,9	127,8	128,2	128,3	
1 9 9 1	117,2	115,4	115,5	116,6	116,6	116,7	116,7	116,7	117,8	118,3	118,5	118,5	118,6	87
1 9 9 2	125,4	121,6	122,9	123,7	124,9	124,9	126,1	126,3	126,4	126,6	126,8	127,3	127,3	
1 9 9 1	118,2	116,4	116,5	117,7	117,6	117,6	117,7	117,7	118,8	119,4	119,6	119,6	119,7	88
1 9 9 2	127,0	123,1	124,4	125,3	126,4	126,4	127,8	128,0	128,2	128,4	128,6	128,6	128,6	
1 9 9 1	110,2	108,3	108,9	108,9	110,2	110,2	110,2	110,2	111,2	111,2	111,2	111,2	111,2	89
1 9 9 2	114,6	111,8	112,5	112,6	114,6	114,6	114,6	114,6	114,6	114,6	114,6	118,2	118,2	
1 9 9 1	119,5	117,9	118,0	118,5	118,6	118,9	118,9	118,9	118,9	120,5	121,0	121,5	121,9	90
1 9 9 2	126,0	121,9	123,3	123,4	123,4	123,8	123,8	124,1	127,0	127,6	131,0	131,0	131,5	
1 9 9 1	112,2	109,3	110,4	111,2	111,9	112,0	112,3	112,6	112,8	113,2	113,5	113,6	113,6	91
1 9 9 2	121,3	118,1	119,3	119,7	120,8	120,8	121,6	121,6	121,7	122,4	122,4	123,4	123,4	
1 9 9 1	111,8	109,7	110,5	112,1	112,1	112,1	112,1	112,1	112,1	112,1	112,1	112,1	112,1	92
1 9 9 2	120,4	117,8	118,2	118,7	120,1	120,1	120,3	120,3	120,3	121,2	121,2	123,0	123,0	
1 9 9 1	112,7	109,4	110,6	111,0	111,9	112,1	112,5	113,1	113,4	114,1	114,5	114,7	114,7	93
1 9 9 2	121,8	118,3	119,9	120,3	121,2	121,2	122,4	122,4	122,5	123,2	123,2	123,7	123,7	
1 9 9 1	112,1	108,4	109,1	109,6	109,9	110,8	111,7	112,2	113,2	114,2	115,3	115,5	115,5	94
1 9 9 2	122,1	116,9	118,6	119,6	121,6	121,6	122,3	122,3	122,5	124,3	124,3	125,7	125,7	
1 9 9 1	114,6	114,1	114,1	114,1	114,1	114,2	114,2	114,0	115,0	115,3	115,4	115,5	115,5	95
1 9 9 2	119,8	115,5	118,6	118,7	118,8	118,8	120,6	120,6	120,6	120,9	121,5	121,5	121,5	
1 9 9 1	106,2	105,9	106,0	106,4	104,3	106,2	106,0	106,4	106,4	106,4	106,9	106,9	106,9	96
1 9 9 2	108,8	108,8	109,3	109,3	108,8	108,6	108,6	109,0	108,6	109,0	108,4	108,4	108,2	
1 9 9 1	91,8	94,9	94,8	93,5	93,9	93,9	92,2	91,1	90,6	90,6	89,3	88,7	88,1	97
1 9 9 2	84,7	87,9	88,0	87,3	87,1	87,2	85,3	85,0	84,3	83,4	82,0	79,8	79,1	
1 9 9 1	92,1	95,8	95,9	94,3	93,5	93,3	92,5	91,6	91,1	90,8	89,3	89,0	88,6	98
1 9 9 2	84,4	88,3	88,2	87,4	87,2	87,2	84,4	84,1	83,3	82,9	82,7	79,3	78,7	
1 9 9 1	95,2	96,7	96,7	96,6	95,9	95,5	95,8	95,6	95,0	95,1	93,5	93,1	92,9	99
1 9 9 2	87,4	92,6	92,4	91,6	91,5	91,4	86,7	86,2	86,0	85,4	84,8	80,5	79,6	
1 9 9 1	93,5	94,6	94,6	94,6	94,0	93,7	94,6	94,2	93,6	93,7	91,7	91,2	90,9	100
1 9 9 2	86,1	90,5	90,6	89,5	89,5	89,3	85,9	85,4	85,2	84,4	83,8	80,0	79,0	
1 9 9 1	97,0	98,8	98,8	98,7	97,8	97,3	97,1	97,0	96,5	96,5	95,1	95,1	95,0	101
1 9 9 2	88,8	94,9	94,2	93,7	93,6	93,6	87,6	87,1	86,8	86,4	85,9	81,0	80,2	
1 9 9 1	92,8	97,9	97,9	94,8	94,5	94,7	93,2	91,5	91,1	90,8	89,4	89,3	88,9	102
1 9 9 2	84,4	88,4	88,1	87,3	87,1	87,1	84,5	84,3	83,6	83,4	82,6	78,3	77,5	
1 9 9 1	99,1	100,2	100,1	99,9	99,7	100,1	100,0	99,6	99,0	98,4	97,4	97,4	97,1	103
1 9 9 2	91,3	96,7	96,2	95,4	95,2	95,2	91,1	90,5	89,8	89,6	89,0	83,5	82,8	
1 9 9 1	86,3	95,5	95,5	89,5	89,1	89,1	86,0	82,9	82,8	82,7	81,0	80,7	80,2	104
1 9 9 2	77,1	79,6	79,6	78,7	78,5	78,6	77,6	77,8	77,1	76,8	75,9	72,9	72,0	
1 9 9 1	84,9	87,4	87,4	86,8	85,2	85,3	85,2	84,6	84,4	84,2	82,7	82,6	82,5	105
1 9 9 2	79,3	81,9	81,5	80,6	80,3	80,1	80,1	79,2	78,5	78,2	77,4	77,1	76,6	
1 9 9 1	92,6	96,3	96,1	95,0	93,3	93,3	93,0	92,3	92,3	92,1	90,2	88,7	88,6	106
1 9 9 2	85,7	88,3	88,2	87,1	86,8	86,4	86,0	85,7	85,5	85,2	84,0	83,0	82,5	
1 9 9 1	90,2	93,3	93,7	92,8	91,6	91,1	90,3	90,0	89,4	88,9	87,5	87,0	86,5	107
1 9 9 2	83,3	86,3	86,4	85,7	85,5	85,5	83,3	83,1	81,8	81,4	80,7	79,8	79,5	
1 9 9 1	88,2	91,5	92,2	91,1	89,5	89,0	88,4	88,0	87,3	87,1	85,4	84,7	84,0	108
1 9 9 2	81,2	83,8	83,9	83,4	83,1	83,2	82,1	81,8	80,2	79,6	78,8	77,6	77,3	
1 9 9 1	94,3	97,1	96,8	96,5	95,8	95,5	94,1	94,0	93,7	92,6	91,8	91,8	91,6	109
1 9 9 2	87,4	91,5	91,6	90,5	90,4	90,3	85,9	85,6	85,0	85,0	84,7	84,3	84,0	
1 9 9 1	101,7	106,8	106,8	103,2	102,8	102,7	102,1	101,6	101,1	100,1	98,6	97,2	96,8	110
1 9 9 2	93,6	96,7	97,0	95,7	95,4	95,2	93,7	93,4	92,8	92,3	91,0	90,1	89,3	
1 9 9 1	101,2	107,1	107,1	102,9	102,4	102,3	101,7	101,1	100,6	99,4	97,7	96,3	95,9	111
1 9 9 2	92,4	95,8	96,1	94,6	94,3	94,1	92,6	92,3	91,6	91,0	89,5	88,6	87,7	
1 9 9 1	104,8	105,0	105,0	105,3	105,3	105,3	104,9	104,9	104,9	104,9	104,9	103,4	103,4	112
1 9 9 2	102,3	103,4	103,4	103,4	103,4	102,9	101,7	101,7	101,7	101,7	101,7	101,3	101,0	
1 9 9 1	60,4	61,4	60,3	61,3	69,2	69,2	60,1	56,9	56,9	56,9	58,9	56,6	54,3	113
1 9 9 2	52,1	54,3	55,3	55,3	54,1	55,3	55,3	55,3	54,7	50,8	45,6	45,0	43,9	

INDEX DER GROSSHAN
1 MITTELFRIST
1.3 GUETERSYSTEMA
1.3.2 NACH DEM PRODUKTIONSW

1985 =

FRUEHERES

LFD. NR.	GUETERGRUPPE, -POSITION	WAEGUNGS- ANTEIL	V-FAKTOR	JAHRESDURCHSCHNITTE			
				1988	1989	1990	1991
114	STAHLROHRE	9,36	0,73499	101,6	112,8	114,9	114,2
115	PRAEZISIONSSTAHLROHRE	0,59	0,69415	108,7	125,8	133,8	134,5
116	ANDERE NAHTLOSE STAHLROHRE	4,97	0,72038	106,5	115,5	118,4	119,8
117	SIEDERROHRE	2,43	0,76741	106,9	116,2	117,6	117,3
118	GEWINDEROHRE, NAHTLOS, AUCH VERZINKT	2,54	0,68138	106,1	114,7	119,1	122,2
119	GESCHWEISSTE STAHLROHRE	3,80	0,76209	94,2	107,3	107,4	103,7
120	GEWINDEROHRE, GESCHWEISST	2,02	0,75534	99,5	111,4	111,4	109,8
121	QUADRAT- UND RECHTECKROHRE	1,78	0,76942	88,1	102,7	102,9	96,7
122	NE-METALLE UND -METALLHALBZEUG	22,66	0,92666	104,2	120,1	101,0	87,4
123	NE-METALLE, ROH	11,96	0,97407	108,2	121,9	98,0	81,1
124	ALUMINIUM, AUCH LEGIERT	3,94	1,06043	123,3	120,6	84,2	63,5
125	SCHWERMETALLE UND DEREN LEGIERUNGEN	8,02	0,93490	100,7	122,5	104,8	89,8
126	DARUNTER KUPFER, AUCH LEGIERT	6,25	0,91978	103,3	123,8	104,0	93,0
127	NE-METALLHALBZEUG	6,37	0,86280	102,4	119,8	110,1	104,4
128	ALUMINIUMHALBZEUG, AUCH LEGIERT	1,71	0,82641	95,1	105,8	94,8	85,2
129	HALBZEUG AUS SCHWERMETALLEN UND DEREN LEGIERUNGEN	4,66	0,87783	105,1	124,9	115,8	111,5
130	DARUNTER HALBZEUG AUS KUPFER, AUCH LEGIERT	4,31	0,89144	105,7	124,5	115,2	111,9
131	BEARBEITUNGSRESTSTOFFE UND SCHROTT AUS NE-METALLEN	4,33	0,94118	95,9	115,8	96,0	79,9
132	BEARBEITUNGSRESTSTOFFE UND SCHROTT AUS ALUMINIUM	1,22	1,10307	104,6	104,5	77,3	59,9
133	BEARBEITUNGSRESTSTOFFE UND SCHROTT AUS SCHWERMETALLEN	3,11	0,88665	92,5	120,2	103,3	87,7
134	DARUNTER AUS KUPFER, AUCH LEGIERT	2,84	0,91930	94,5	121,2	103,5	89,6
135	GIESSEREIERZEUGNISSE	5,76	0,87208	85,5	95,8	89,9	82,9
136	GUSSEISEN	1,81	0,77190	106,8	110,0	112,7	119,1
137	NE-METALLFORMGUSS	0,39	0,94867	78,6	99,6	88,2	79,7
138	MASCHINENGUSSBRUCH	2,40	0,78374	75,9	84,9	75,6	62,0
139	BEARBEITUNGSRESTSTOFFE AUS NE-METALLGUSS	1,16	0,95652	74,4	94,7	84,6	70,9
140	ERZEUGN. DER ZIEHEREIEN U. KALTWALZW. U. DER STAHLVERFORMUNG	17,73	0,81110	101,3	105,7	110,4	119,2
141	DARUNTER DRAHTERZEUGNISSE	6,40	0,88641	91,0	94,6	94,6	93,3
142	DARUNTER BETONSTAHLMATTEN	3,91	0,88049	90,9	93,6	93,3	90,5
143	SCHRAUBEN, NORM- U. FASSONDREHTEILE A. STAHL U. NE-METALLEN	7,30	0,77457	103,9	110,9	117,0	121,1

DELSVERKAUFSPREISE
 IGE ERGEBNISSE
 TISCHE GLIEDERUNG
 IRTSCHAFTLICHEN ZUSAMMENHANG

100

BUNDESGBIET

JAHR	DURCH- SCHNITT	JAN.	FEBR.	MAERZ	APRIL	MAI	JUNI	JULI	AUG.	SEPT.	OKT.	NOV.	DEZ.	LFD NR.
1 9 9 1	114,2	116,0	115,8	114,4	113,9	115,1	115,5	115,9	113,9	113,7	112,4	112,3	112,1	114
1 9 9 2	110,9	112,4	112,5	111,5	112,5	112,3	112,0	111,5	111,3	110,6	109,0	108,2	107,5	
1 9 9 1	134,5	135,2	135,2	134,8	134,8	134,7	134,7	134,7	134,7	134,6	133,4	133,4	133,6	115
1 9 9 2	137,7	133,6	133,6	136,6	136,6	139,8	141,2	141,2	141,2	140,2	137,3	136,3	135,0	
1 9 9 1	119,8	120,5	120,3	119,4	118,9	121,2	122,0	121,9	119,3	119,2	118,6	118,5	118,3	116
1 9 9 2	116,7	118,2	118,6	116,9	118,4	118,2	117,8	117,0	117,0	116,0	115,1	114,0	113,5	
1 9 9 1	117,3	119,3	118,9	117,0	116,6	116,6	118,1	117,8	117,6	117,4	116,5	116,4	115,9	117
1 9 9 2	111,7	115,9	116,0	112,7	112,8	112,8	112,3	112,2	112,3	110,8	108,3	107,4	106,5	
1 9 9 1	122,2	121,7	121,6	121,7	121,1	125,5	125,8	125,8	120,9	120,8	120,6	120,6	120,5	118
1 9 9 2	121,6	120,5	121,0	121,0	123,8	123,3	123,1	121,5	121,5	120,9	121,7	120,4	120,1	
1 9 9 1	103,7	107,1	107,0	104,6	104,2	104,1	103,9	103,6	103,6	103,2	101,0	100,8	100,7	119
1 9 9 2	99,2	101,4	101,3	100,5	101,0	100,3	99,8	99,8	99,2	99,0	96,7	96,3	95,5	
1 9 9 1	109,8	111,5	111,4	110,4	110,1	110,1	110,0	109,9	109,9	109,7	108,3	108,2	108,2	120
1 9 9 2	107,8	109,1	109,0	108,2	108,9	108,9	108,9	108,9	108,9	108,5	104,7	104,7	104,5	
1 9 9 1	96,7	102,0	102,0	98,1	97,5	97,4	96,9	96,5	96,5	95,9	92,6	92,3	92,3	121
1 9 9 2	89,5	92,6	92,6	91,8	92,0	90,5	89,5	89,5	88,2	88,2	87,5	86,7	85,3	
1 9 9 1	87,4	90,3	85,7	87,9	92,1	91,5	88,2	89,7	87,0	86,3	85,0	83,9	81,2	122
1 9 9 2	81,5	78,0	80,0	82,6	84,9	85,4	85,0	84,6	84,4	80,8	78,3	77,3	77,2	
1 9 9 1	81,1	85,0	78,3	81,5	87,2	85,9	81,9	83,9	80,8	80,0	78,4	76,7	73,4	123
1 9 9 2	74,3	70,3	72,7	75,4	78,3	79,2	78,2	78,0	77,9	72,3	69,8	69,5	69,4	
1 9 9 1	63,5	71,9	68,6	69,8	70,7	68,5	65,3	63,6	62,4	59,8	54,6	53,4	52,8	124
1 9 9 2	57,7	52,4	56,0	58,6	62,9	65,2	63,2	60,9	60,7	54,9	53,6	52,7	51,5	
1 9 9 1	89,8	91,5	83,1	87,2	95,4	94,4	90,1	93,8	89,9	89,9	90,0	88,2	83,5	125
1 9 9 2	82,4	79,1	80,9	83,7	85,8	86,1	85,6	86,5	86,3	86,7	77,7	77,7	78,2	
1 9 9 1	93,0	94,5	85,8	89,6	97,8	97,2	93,1	96,6	92,8	94,1	94,9	93,0	86,7	126
1 9 9 2	84,6	81,7	83,7	86,7	87,6	87,4	86,6	88,7	88,2	82,1	80,0	80,7	82,2	
1 9 9 1	104,4	105,0	104,0	103,9	104,8	107,2	104,6	105,3	103,8	103,4	103,7	104,0	103,1	127
1 9 9 2	102,1	100,7	100,9	102,3	102,6	103,0	103,5	103,0	102,9	103,4	102,3	100,2	99,9	
1 9 9 1	85,2	91,1	91,2	87,7	86,9	85,8	86,4	83,9	81,1	81,1	82,3	82,2	82,1	128
1 9 9 2	80,2	79,2	80,5	80,5	78,2	79,3	81,6	82,1	79,6	82,4	81,0	78,5	79,2	
1 9 9 1	111,5	110,1	108,8	109,8	111,4	115,1	111,3	113,1	112,1	111,6	111,5	112,1	110,8	129
1 9 9 2	110,1	108,6	108,4	110,3	111,6	111,7	111,6	110,7	111,4	111,0	110,1	108,1	107,4	
1 9 9 1	111,9	110,3	109,2	110,2	111,6	115,6	111,6	113,6	112,5	112,0	112,0	112,7	111,3	130
1 9 9 2	110,3	109,0	108,9	110,8	112,0	112,0	111,6	110,9	111,6	111,2	110,3	108,1	107,6	
1 9 9 1	79,9	83,2	79,3	82,2	86,6	83,9	81,2	82,9	79,6	78,6	76,2	74,0	70,5	131
1 9 9 2	71,5	66,1	69,7	73,4	77,1	76,6	76,4	75,4	75,4	70,8	66,6	65,5	65,1	
1 9 9 1	59,9	67,8	68,6	69,2	71,1	65,8	63,3	62,8	60,7	54,0	46,7	44,8	43,6	132
1 9 9 2	49,7	42,6	47,8	49,2	58,4	57,3	58,2	52,2	51,9	48,3	43,3	43,9	43,5	
1 9 9 1	87,7	89,3	83,4	87,3	92,7	91,0	88,2	90,8	87,0	88,3	87,7	85,5	81,1	133
1 9 9 2	80,1	75,4	78,3	83,0	84,4	84,2	83,6	84,5	84,6	79,7	75,8	73,9	73,6	
1 9 9 1	89,6	91,1	85,3	89,0	94,1	92,6	90,0	92,4	88,8	90,5	90,2	88,0	82,9	134
1 9 9 2	81,6	76,9	80,0	84,8	85,7	85,6	84,9	86,2	86,1	80,9	77,1	75,6	75,5	
1 9 9 1	82,9	83,1	85,8	86,8	86,4	86,1	82,9	82,6	81,1	81,2	80,8	79,5	78,8	135
1 9 9 2	76,8	77,5	78,1	79,2	79,2	78,8	78,4	78,6	78,1	76,2	73,7	72,3	71,9	
1 9 9 1	119,1	116,6	117,6	118,6	119,1	119,2	119,3	119,7	119,7	119,8	119,8	119,8	120,2	136
1 9 9 2	124,0	121,1	122,3	123,9	124,0	124,0	124,1	124,9	124,9	124,9	124,7	124,7	125,0	
1 9 9 1	79,7	81,7	78,6	81,0	82,9	81,8	79,5	81,1	78,2	79,0	78,6	77,8	76,7	137
1 9 9 2	72,9	73,7	75,2	76,2	76,2	75,2	74,6	73,7	73,2	71,0	70,4	68,3	67,0	
1 9 9 1	62,0	64,4	72,2	71,9	67,9	67,2	61,3	59,1	57,3	57,2	56,6	54,6	53,9	138
1 9 9 2	48,8	52,9	52,0	51,9	51,4	50,9	50,4	50,4	50,2	47,4	43,7	42,1	41,8	
1 9 9 1	70,9	70,0	66,7	69,7	74,8	74,9	72,0	74,0	71,2	71,2	70,7	68,9	66,6	139
1 9 9 2	62,6	61,6	64,2	67,0	67,8	67,0	66,2	66,2	64,5	61,6	57,2	54,4	53,1	
1 9 9 1	119,2	118,4	118,5	118,7	118,6	119,1	119,2	119,1	119,3	119,9	119,9	120,1	120,0	140
1 9 9 2	123,6	121,0	123,5	123,4	124,1	124,0	123,8	123,7	124,0	124,0	124,0	123,9	123,9	
1 9 9 1	93,3	93,5	93,6	93,5	93,2	93,6	93,2	93,1	93,1	93,2	93,3	93,3	92,9	141
1 9 9 2	91,6	92,9	92,4	92,1	92,1	91,9	91,2	91,2	91,3	91,2	91,1	90,7	90,6	
1 9 9 1	90,5	91,5	91,5	91,4	90,9	90,7	90,1	89,8	89,8	90,3	90,3	90,3	89,5	142
1 9 9 2	88,2	89,5	89,5	88,9	88,9	88,9	87,8	87,8	88,1	87,8	87,6	86,9	86,5	
1 9 9 1	121,1	119,3	119,6	120,1	120,1	121,0	121,4	121,3	122,0	121,8	121,8	122,3	122,4	143
1 9 9 2	128,1	123,8	127,2	127,2	128,9	128,9	128,9	128,6	128,6	128,7	128,7	128,7	129,0	

INDEX DER GROSSHAN
1 MITTELFRIST
1.3 GUETERSYSTEMA
1.3.2 NACH DEM PRODUKTIONSW

1985 =
FRUEHERES

LFD. NR.	GUETERGRUPPE, -POSITION	WAEGUNGS- ANTEIL	V-FAKTOR	JAHRESDURCHSCHNITTE			
				1988	1989	1990	1991
144	MASCHINENBAUERZEUGNISSE	40,47	0,84099	106,4	109,5	113,5	118,8
145	DARUNTER WERKZEUGMASCHINEN	12,92	0,82422	108,5	112,0	116,2	120,7
146	BAUMASCHINEN	5,99	0,88720	106,6	108,7	112,3	116,3
147	NAHRUNGSMITTELMASCHINEN	2,66	0,85355	103,9	106,9	109,0	111,7
148	ARMATUREN	3,54	0,86140	102,9	109,6	118,1	126,4
149	STRASSENFAHRZEUGE	43,98	0,83517	110,2	113,5	117,7	122,6
150	DARUNTER KRAFTWAGEN UND DEREN TEILE	42,03	0,82402	110,2	113,5	117,7	122,7
151	KRAFTWAGEN	32,92	0,83151	111,1	114,8	119,3	124,1
152	PERSONENKRAFTWAGEN	30,69	0,83291	111,3	115,0	119,6	124,5
153	LASTKRAFTWAGEN	2,23	0,81653	108,5	112,4	115,4	118,7
154	TEILE FUER KRAFTWAGEN UND KRAFTWAGENMOTOREN	9,11	0,79839	106,8	109,0	112,1	117,3
155	KRAFTRAEDER	0,99	.	113,5	117,0	119,5	123,3
156	FAHRRRAEDER UND DEREN TEILE	0,96	0,86348	106,5	108,8	113,4	118,5
157	FAHRRRAEDER	0,58	0,88790	106,8	107,9	111,9	115,7
158	TEILE FUER FAHRRRAEDER	0,38	0,82927	106,1	110,2	115,7	122,6
159	ELEKTROTECHNISCHE ERZEUGNISSE	50,06	0,93265	97,6	98,3	99,7	101,8
160	DARUNTER GERAEETE UND EINRICHTUNGEN DER ELEKTRIZITAETSVERTEILUNG	6,31	0,88329	102,8	112,0	112,4	116,2
161	DARUNTER ISOLIERROHRE AUS KUNSTSTOFF	1,78	0,90270	103,2	114,9	118,9	124,7
162	ISOLIERTE DRAEHTE UND LEITUNGEN	2,38	0,92237	97,4	107,8	101,9	102,9
163	KABEL	0,35	0,90240	104,1	110,9	99,9	98,5
164	ELEKTRISCHE GERAETE FUER GEWERBE UND HAUSHALT	9,56	0,89028	101,6	102,8	106,2	109,9
165	DARUNTER ELEKTROWAERMEGERAEETE U.EINRICHTUNGEN FUER DEN HAUSHALT	3,38	0,86976	101,6	103,2	107,0	111,5
166	ELEKTROMOTORISCHE WIRTSCHAFTSGERAETE FUER DEN HAUSHALT	2,02	0,89774	101,4	102,1	103,8	105,6
167	ELEKTRISCHE HAUSHALTSKUEHLMDEBEL	1,28	0,88087	99,3	100,9	106,3	112,9
168	ELEKTRISCHE HAUSHALTSWASCHMASCHINEN UND -GERAEETE	1,22	0,94162	100,2	101,4	101,2	103,7

DELSVERKAUFSPREISE
 IGE ERGEBNISSE
 TISCHE GLIEDERUNG
 IRTSCHAFTLICHEN ZUSAMMENHANG

100

BUNDESGBIET

JAHR	DURCH- SCHNITT	JAN.	FEBR.	MAERZ	APRIL	MAI	JUNI	JULI	AUG.	SEPT.	OKT.	NOV.	DEZ.	LFD NR.
1 9 9 1	118,8	116,2	116,8	117,3	118,0	118,9	119,1	119,3	119,6	119,6	119,9	120,3	120,5	144
1 9 9 2	123,6	121,0	122,0	122,3	123,1	123,7	123,8	124,0	124,2	124,2	124,4	125,1	125,4	
1 9 9 1	120,7	117,6	118,2	119,0	120,0	121,3	121,5	121,8	121,9	121,8	121,8	121,8	121,9	145
1 9 9 2	125,6	123,2	123,4	123,5	124,9	125,8	126,2	126,6	126,6	126,6	126,8	126,7	126,7	
1 9 9 1	116,3	113,8	114,4	115,1	116,7	116,7	116,7	116,7	116,7	116,7	117,4	117,4	116,9	146
1 9 9 2	119,4	118,9	118,0	118,0	118,3	119,0	119,0	119,0	120,3	120,3	120,7	121,4	121,4	
1 9 9 1	111,7	109,7	110,4	110,9	111,3	112,0	112,0	112,0	112,0	112,0	112,3	112,7	112,7	147
1 9 9 2	114,7	113,2	113,2	114,2	114,5	114,5	114,7	114,7	114,7	115,1	115,7	115,7	115,7	
1 9 9 1	126,4	122,0	123,0	123,4	124,7	126,4	127,2	127,6	127,7	127,9	128,7	128,7	129,4	148
1 9 9 2	135,7	130,4	132,4	134,5	136,1	136,9	137,1	137,2	137,2	137,3	136,3	136,4	136,8	
1 9 9 1	122,6	119,6	120,0	120,2	121,2	122,4	122,6	123,3	123,9	123,9	124,5	124,7	124,7	149
1 9 9 2	128,0	125,1	125,6	125,9	127,9	128,4	128,7	129,1	129,1	129,2	129,4	129,0	129,1	
1 9 9 1	122,7	119,5	120,0	120,2	121,3	122,5	122,7	123,4	124,0	124,1	124,6	124,8	124,8	150
1 9 9 2	128,1	125,2	125,7	125,9	128,0	128,5	128,8	129,2	129,2	129,3	129,5	129,1	129,2	
1 9 9 1	124,1	121,3	121,4	121,5	122,8	124,0	124,2	125,1	125,6	125,6	126,0	126,1	126,1	151
1 9 9 2	129,1	126,1	126,3	126,5	128,9	129,5	129,8	130,3	130,3	130,4	130,6	130,1	130,2	
1 9 9 1	124,5	121,8	121,7	121,8	123,1	124,4	124,6	125,6	126,0	126,0	126,4	126,5	126,5	152
1 9 9 2	129,5	126,5	126,6	126,9	129,3	129,8	130,2	130,7	130,7	130,8	130,9	130,5	130,5	
1 9 9 1	118,7	115,8	116,3	117,4	117,9	118,1	118,6	118,6	119,1	119,1	120,7	121,0	121,6	153
1 9 9 2	124,6	121,6	121,6	121,6	124,3	125,3	125,3	125,5	125,5	125,8	125,8	125,8	126,5	
1 9 9 1	117,3	113,2	115,1	115,5	115,9	117,1	117,2	117,3	118,3	118,5	119,4	120,0	120,1	154
1 9 9 2	124,7	121,8	123,6	123,8	124,7	125,0	125,0	125,1	125,3	125,5	125,6	125,7	125,8	
1 9 9 1	123,3	120,7	121,2	121,2	122,7	123,0	123,1	123,2	124,5	124,5	124,9	124,9	126,0	155
1 9 9 2	128,3	127,7	127,7	128,2	128,4	128,6	128,6	128,6	128,4	128,4	128,8	128,0	128,0	
1 9 9 1	118,5	117,6	117,6	117,6	117,8	118,2	118,2	119,1	119,1	119,1	118,9	118,9	119,5	156
1 9 9 2	122,8	119,5	121,3	121,3	121,8	121,8	123,7	123,7	123,9	123,9	123,9	124,0	124,7	
1 9 9 1	115,7	114,7	114,7	114,7	114,9	115,1	115,1	116,1	116,1	116,1	116,6	116,6	117,6	157
1 9 9 2	120,6	117,6	120,2	120,2	121,0	121,0	121,0	121,0	121,0	121,0	121,0	121,0	121,6	
1 9 9 1	122,6	121,9	122,1	122,1	122,1	122,9	122,9	123,6	123,6	123,6	122,3	122,3	122,3	158
1 9 9 2	126,1	122,3	123,1	123,1	123,1	123,1	127,7	127,7	128,4	128,4	128,4	128,6	129,4	
1 9 9 1	101,8	100,7	101,2	101,7	101,9	102,1	102,0	102,0	101,7	102,0	101,9	102,0	102,1	159
1 9 9 2	103,9	102,4	102,9	104,2	104,4	104,4	104,4	104,5	104,0	103,9	103,6	103,7	103,8	
1 9 9 1	116,2	113,1	115,0	116,5	116,7	117,1	116,3	116,8	116,1	116,4	117,1	117,0	116,5	160
1 9 9 2	119,8	116,3	118,2	120,7	120,6	120,4	120,4	121,0	120,3	120,0	119,7	119,9	120,2	
1 9 9 1	124,7	120,8	125,2	126,3	124,2	124,2	124,2	124,2	124,2	124,2	126,2	126,2	126,2	161
1 9 9 2	130,4	126,2	127,7	130,7	130,9	130,9	130,9	131,5	131,5	131,1	131,1	131,1	131,1	
1 9 9 1	102,9	101,5	100,8	103,0	104,3	104,8	102,6	104,0	102,2	102,9	103,5	103,1	101,8	162
1 9 9 2	102,5	100,6	102,4	104,4	103,8	103,5	103,3	104,3	102,4	101,5	100,6	101,1	101,9	
1 9 9 1	98,5	98,8	97,7	98,5	99,3	99,1	98,3	98,5	97,7	98,3	98,3	98,2	99,4	163
1 9 9 2	102,7	99,9	101,1	102,5	103,9	103,7	103,6	104,1	103,2	102,9	102,6	102,7	102,4	
1 9 9 1	109,9	108,1	108,4	109,1	109,9	110,0	110,0	110,3	110,5	110,6	110,3	110,7	111,2	164
1 9 9 2	114,7	112,3	112,8	114,1	114,5	114,6	114,7	115,0	115,3	115,5	115,6	115,9	115,9	
1 9 9 1	111,5	109,0	109,8	110,4	111,1	111,3	111,3	112,0	112,4	112,4	112,1	112,6	113,2	165
1 9 9 2	118,3	114,7	115,4	117,6	117,9	118,2	118,3	118,8	119,2	119,8	119,9	120,1	120,1	
1 9 9 1	105,6	105,0	105,0	105,6	105,7	105,7	105,7	105,8	105,9	105,9	105,8	105,9	105,7	166
1 9 9 2	106,8	106,0	106,1	106,3	106,6	106,8	106,9	107,2	107,1	107,1	107,1	107,2	107,3	
1 9 9 1	112,9	109,0	109,7	111,6	113,7	113,7	113,7	113,7	113,7	113,9	112,8	113,4	115,8	167
1 9 9 2	120,3	116,7	117,3	119,8	120,3	120,3	120,3	120,5	121,5	121,2	121,7	122,0	122,0	
1 9 9 1	103,7	102,7	102,7	103,3	103,5	103,5	103,5	103,5	103,5	104,1	104,1	104,6	105,6	168
1 9 9 2	108,5	106,4	107,1	107,7	108,4	108,4	108,4	108,8	109,1	109,1	109,6	109,6	109,6	

INDEX DER GROSSHAN
1 MITTELFRIST
1.3 GUETERSYSTEMA
1.3.2 NACH DEM PRODUKTIONSW

1985 =

FRUEHERES

LFD. NR.	GUETERGRUPPE, -POSITION	WAEGUNGS- ANTEIL	V-FAKTOR	JAHRESDURCHSCHNITTE			
				1988	1989	1990	1991
169	ELEKTRISCHE LEUCHTEN UND LAMPEN	8,52	0,84143	102,5	104,3	105,5	107,4
170	ELEKTRISCHE LEUCHTEN	4,85	0,82397	105,0	107,3	109,7	111,8
171	ELEKTRISCHE GLUEH- UND ENTLADUNGSLAMPEN	3,67	0,86725	99,1	100,2	100,1	101,5
172	ELEKTRISCHE GLUEHLAMPEN	2,04	0,89347	99,7	101,9	102,3	103,8
173	ENTLADUNGSLAMPEN	1,63	0,83489	98,2	98,0	97,2	98,7
174	RUNDFUNK-, FERNSEH-, PHONOTECHN. GERAETE UND EINRICHT. U.AE.	19,96	1,09836	89,0	86,4	85,4	84,9
175	DARUNTER RUNDFUNKEMPFANGSGERAETE	5,07	1,12612	85,1	81,4	77,4	76,3
176	FERNSEHEMPFANGSGERAETE	5,69	1,13098	88,1	83,8	82,8	81,2
177	PHONOTECHNISCHE GERAETE	6,34	1,13184	89,6	87,0	87,4	87,2
178	ELEKTRISCHE AUSRUESTUNG FUER STRASSENFAHRZEUGE	3,34	0,80472	110,6	111,1	118,9	125,5
179	DARUNTER ELEKTR. AUSRUESTUNG F. KRAFTFAHRZ. U. VERBRENNUNGSMOT.	3,24	0,80538	110,8	111,2	119,2	125,8
180	FEINMECHANISCHE UND OPTISCHE ERZEUGNISSE, UHREN	11,85	0,93110	99,9	100,9	103,9	106,3
181	OPTISCHE ERZEUGNISSE	1,26	0,87865	107,2	110,2	113,4	115,6
182	FOTO-, PROJEKTIONS- UND KINOTECHNISCHE GERAETE	5,30	0,98327	93,4	92,9	94,8	97,2
183	FEINMECHANISCHE UND MEDIZINMECHANISCHE ERZEUGNISSE	3,52	0,82733	106,2	108,0	112,4	116,4
184	UHREN	1,77	1,01271	101,7	104,4	107,5	106,7
185	DARUNTER TASCHEN- UND ARMBANDUHREN	1,19	1,02240	102,0	105,5	109,0	107,4
186	ANDERE UHREN	0,51	1,00099	100,0	100,6	100,7	100,5
187	EISEN-, BLECH- UND METALLWAREN	25,33	0,83178	107,4	110,9	115,4	119,5
188	WERKZEUGE	7,42	0,84359	106,9	110,6	117,2	119,9
189	DARUNTER HOBELEISEN, HAEMMER U.AE.	0,21	0,82407	108,3	111,8	117,5	121,4
190	MASCHINENWERKZEUGE	0,43	0,87479	101,8	105,7	115,9	116,1
191	SAEGEN UND SAEGEBLAETTER	1,63	0,87290	105,1	105,0	107,8	111,2
192	ZANGEN, BLECHSCHEREN, FEILEN U.AE.	1,09	0,81531	110,4	113,7	117,5	120,2
193	MONTAGWERKZEUGE	1,88	0,84017	108,1	112,3	117,4	121,5
194	HEIZ- UND KOCHGERAETE	0,98	0,81691	101,9	104,5	109,0	117,7
195	BLECHWAREN, BLECHKONSTRUKTIONEN UND FEINSTBLECHPACKUNGEN	15,03	0,84017	108,0	111,7	115,5	120,0
196	DARUNTER GERAETE U.BEDARFSART.A.STAHLBL.F.DIE LANDWIRTSCHAFT	0,28	0,88261	103,0	108,7	112,9	117,1
197	GERAETE U.BEDARFSART.A.STAHLBL.F.HAUSWIRTSCH.U.GEWERBE	3,38	0,83866	102,7	105,2	109,6	115,8
198	ERZEUGNISSE AUS STAHLBLECH FUER DEN BAUBEDARF	4,00	0,83319	110,5	115,2	119,9	125,8

DELSVERKAUFSPREISE
 IGE ERGEBNISSE
 TISCHE GLIEDERUNG
 IRTSCHAFTLICHEN ZUSAMMENHANG

100

BUNDESGBIET

JAHR	DURCH- SCHNITT	JAN.	FEBR.	MAERZ	APRIL	MAI	JUNI	JULI	AUG.	SEPT.	OKT.	NOV.	DEZ.	LFD NR.
1 9 9 1	107,4	105,4	105,9	106,4	106,8	107,9	107,9	107,9	108,1	108,1	108,1	108,1	108,1	169
1 9 9 2	110,9	108,5	109,3	110,4	110,7	111,0	111,0	111,3	111,4	111,6	111,8	111,8	111,9	
1 9 9 1	111,8	110,0	110,2	110,2	110,6	112,2	112,2	112,4	112,7	112,7	112,7	112,7	112,7	170
1 9 9 2	116,3	113,3	114,4	115,3	116,0	116,6	116,6	117,1	117,1	117,1	117,1	117,2	117,2	
1 9 9 1	101,5	99,5	100,1	101,4	101,8	102,1	102,1	101,8	101,9	101,9	101,9	101,9	101,8	171
1 9 9 2	103,8	102,1	102,4	103,8	103,6	103,6	103,6	103,6	104,0	104,4	104,7	104,7	104,9	
1 9 9 1	103,8	101,4	102,2	103,8	104,0	104,3	104,3	104,2	104,4	104,4	104,3	104,3	104,2	172
1 9 9 2	107,0	104,5	105,4	106,6	106,8	106,8	106,8	106,9	107,2	107,4	108,6	108,6	108,6	
1 9 9 1	98,7	97,1	97,4	98,5	99,0	99,4	99,4	98,8	98,8	98,8	99,0	99,0	98,9	173
1 9 9 2	99,7	99,1	98,7	100,3	99,6	99,6	99,6	99,5	99,9	100,6	99,8	99,8	100,2	
1 9 9 1	84,9	85,9	85,9	85,7	85,7	85,4	85,2	84,9	84,2	84,3	83,7	83,8	83,8	174
1 9 9 2	83,2	83,5	83,5	84,8	84,6	84,5	84,4	83,8	82,7	82,3	81,4	81,5	81,4	
1 9 9 1	76,3	77,0	77,0	77,0	77,0	77,0	76,5	76,4	76,1	76,1	74,5	75,5	75,5	175
1 9 9 2	72,8	75,5	75,6	75,6	76,1	75,6	75,3	75,2	71,0	70,4	67,8	67,8	67,8	
1 9 9 1	81,2	82,8	82,8	82,8	82,8	82,8	82,8	81,3	79,6	79,6	79,0	79,1	79,1	176
1 9 9 2	75,9	78,0	78,0	78,0	76,5	76,5	76,6	75,0	75,0	74,3	74,3	74,3	74,3	
1 9 9 1	87,2	88,2	88,2	87,6	87,6	86,9	86,6	87,0	86,8	86,9	86,8	86,8	86,7	177
1 9 9 2	86,6	86,6	86,6	86,6	87,2	87,2	87,0	86,8	86,5	86,6	85,9	85,9	85,7	
1 9 9 1	125,5	121,1	123,0	123,9	124,5	126,0	126,4	126,5	126,5	126,9	127,3	126,6	127,0	178
1 9 9 2	131,2	128,8	129,4	130,0	131,1	131,3	131,4	131,5	131,6	131,8	132,5	132,5	132,6	
1 9 9 1	125,8	121,3	123,3	124,2	124,9	126,4	126,8	126,8	126,8	127,2	127,6	126,7	127,0	179
1 9 9 2	131,3	128,9	129,5	130,1	131,2	131,4	131,6	131,7	131,7	131,9	132,6	132,6	132,8	
1 9 9 1	106,3	106,2	106,2	105,8	105,8	106,0	105,8	106,4	106,6	106,6	106,8	106,6	106,8	180
1 9 9 2	109,0	108,1	108,3	108,4	108,8	108,8	108,7	108,7	108,8	109,0	110,0	110,0	109,8	
1 9 9 1	115,6	114,3	115,3	115,3	115,4	115,4	115,5	115,5	116,0	116,0	116,1	116,1	116,7	181
1 9 9 2	116,3	114,6	115,5	115,5	115,5	115,5	115,8	116,4	116,4	116,4	117,8	117,8	117,9	
1 9 9 1	97,2	97,5	96,9	96,9	96,8	97,0	96,1	97,6	97,7	97,5	97,6	97,6	97,7	182
1 9 9 2	99,3	99,0	99,0	98,9	99,4	99,4	99,1	99,1	99,1	99,6	99,8	100,0	99,3	
1 9 9 1	116,4	115,0	115,5	115,6	115,9	116,3	116,5	116,5	117,0	117,0	117,5	116,7	116,8	183
1 9 9 2	121,4	119,9	120,4	120,4	120,9	121,0	121,0	121,0	121,0	121,1	123,2	123,2	123,2	
1 9 9 1	106,7	108,9	108,8	105,9	105,7	105,8	106,4	106,5	106,0	106,4	106,4	106,7	107,1	184
1 9 9 2	107,9	107,2	106,8	107,8	107,8	107,8	107,8	107,8	107,9	107,9	108,6	108,6	108,6	
1 9 9 1	107,4	110,4	110,2	106,0	105,8	105,7	106,7	106,9	106,8	107,4	107,3	107,8	107,8	185
1 9 9 2	109,0	107,9	107,6	109,1	109,1	109,1	109,1	109,0	108,8	108,8	109,7	109,7	109,7	
1 9 9 1	100,5	101,1	101,1	100,8	100,8	101,3	101,3	101,1	99,5	99,5	99,7	99,7	99,7	186
1 9 9 2	99,5	99,7	99,2	99,2	99,2	99,2	99,2	99,2	99,8	99,8	100,0	100,0	100,0	
1 9 9 1	119,5	117,3	117,7	118,5	118,9	119,4	119,2	119,7	120,1	120,4	120,8	121,0	121,0	187
1 9 9 2	124,9	121,7	122,1	124,1	124,5	124,8	125,3	125,5	125,7	126,0	126,2	126,2	126,1	
1 9 9 1	119,9	118,7	119,1	119,7	120,4	120,9	119,5	119,6	120,1	120,4	120,2	120,2	120,2	188
1 9 9 2	123,4	121,2	121,2	122,3	123,3	123,4	123,8	123,6	123,9	124,4	124,7	124,7	124,8	
1 9 9 1	121,4	119,6	119,6	119,7	121,0	121,8	121,5	121,5	122,1	122,0	122,4	122,4	122,6	189
1 9 9 2	126,0	123,0	123,0	124,4	125,8	126,1	126,9	127,2	126,8	126,8	127,2	127,2	127,2	
1 9 9 1	116,1	114,0	114,5	115,1	115,3	115,6	116,5	116,4	116,5	117,4	117,4	117,4	117,4	190
1 9 9 2	122,2	117,4	117,4	119,0	119,3	119,5	123,2	123,4	125,8	125,8	125,3	125,3	125,3	
1 9 9 1	111,2	109,0	109,0	110,7	112,3	112,5	111,5	111,5	111,5	111,5	111,5	111,5	111,5	191
1 9 9 2	114,8	111,5	111,5	111,9	114,6	114,6	114,6	114,6	114,1	116,8	117,7	117,7	117,7	
1 9 9 1	120,2	119,2	119,7	120,0	121,5	122,2	119,6	119,5	119,7	120,1	120,2	120,2	120,3	192
1 9 9 2	123,0	120,7	120,8	122,3	122,9	123,3	123,8	123,1	123,4	123,4	123,5	123,5	124,7	
1 9 9 1	121,5	119,1	119,1	119,8	121,1	121,7	121,1	121,6	122,9	123,1	122,8	122,8	122,8	193
1 9 9 2	125,9	123,7	123,8	125,7	126,8	126,3	126,8	126,5	126,3	126,3	126,2	126,2	126,2	
1 9 9 1	117,7	112,0	114,4	115,2	116,8	118,4	119,0	119,2	118,9	119,3	119,6	119,8	120,0	194
1 9 9 2	122,8	120,4	121,3	121,5	121,9	122,7	122,7	122,7	124,0	124,0	124,0	124,1	124,1	
1 9 9 1	120,0	117,6	117,8	118,7	119,1	119,4	119,6	120,4	120,7	121,0	121,5	121,8	121,8	195
1 9 9 2	126,1	122,4	122,8	125,6	125,8	126,2	126,7	127,0	127,2	127,4	127,6	127,4	127,3	
1 9 9 1	117,1	115,0	115,0	115,0	115,3	116,1	118,0	118,0	118,0	118,5	118,2	118,5	119,1	196
1 9 9 2	122,1	119,5	120,8	120,8	120,8	121,6	121,6	121,6	121,6	123,1	123,4	124,7	125,5	
1 9 9 1	115,8	113,9	114,0	114,2	114,4	115,2	115,4	116,8	116,8	117,0	117,1	117,6	117,7	197
1 9 9 2	120,6	118,7	118,9	119,7	120,0	120,7	121,2	121,4	121,4	121,4	121,4	121,4	121,3	
1 9 9 1	125,8	121,8	122,5	124,6	125,6	125,8	125,7	125,8	126,3	127,0	127,9	128,6	128,2	198
1 9 9 2	133,8	129,3	129,9	133,6	133,5	134,4	134,3	134,1	134,9	135,4	135,7	135,6	134,9	

INDEX DER GROSSHAN
1 MITTELFRIST
1.3 GUETERSYSTEMA
1.3.2 NACH DEM PRODUKTIONSW

1985 =

FRUEHERES

LFD. NR.	GUETERGRUPPE, -POSITION	WAEGUNGS- ANTEIL	V-FAKTOR	JAHRESDURCHSCHNITTE			
				1988	1989	1990	1991
199	MOEBEL AUS STAHL- UND NE-METALLROHREN UND -PROFILEN	5,87	0,84891	111,2	115,5	119,2	122,4
200	SPEZIALBEDARFSARTIKEL VERSCHIEDENER ART	0,69	0,91912	99,1	99,3	99,6	100,9
201	SCHNEIDWAREN UND BESTECKE	0,59	0,77389	106,7	109,3	114,0	121,3
202	METALLWAREN UND METALLKURZWAREN	1,31	0,75440	107,2	108,4	109,5	112,5
203	SPIELWAREN, SCHMUCK, FUELLHALTER U.AE.	10,11	0,88095	99,3	99,9	101,3	103,8
204	DARUNTER SPIELWAREN	2,24	0,75135	104,7	109,4	112,1	116,2
205	SCHMUCK	3,81	1,02626	92,6	88,6	87,5	88,9
206	FUELLHALTER, KUGELSCHREIBER U.AE.	0,84	0,90742	102,3	105,5	108,6	110,2
207	CHEMISCHE ERZEUGNISSE	81,06	0,84138	97,4	98,9	98,1	99,8
208	ANORGANISCHE GRUNDSTOFFE UND CHEMIKALIEN	7,57	0,82382	107,7	113,1	118,4	125,5
209	DARUNTER SALZSAEURE	1,21	0,88301	122,1	130,7	139,2	150,3
210	SCHWEFELSAEURE	1,16	0,81597	104,6	107,0	110,5	113,4
211	SALPETERSAEURE	0,51	0,91529	109,0	109,0	105,9	108,4
212	AMMONIAK, GELOEST (SALMIKGEIST)	0,45	0,94358	104,0	102,6	101,8	103,7
213	OXIDE UND HYDROXIDE DER ALKALIMETALLE	2,71	0,76965	103,9	114,4	122,7	130,9
214	CHLORLAUGE (CALZIUMHYPOCHLORIT, GELOEST)	0,50	0,87455	110,9	114,8	118,1	128,6
215	NATRIUMKARBONAT (SODA)	0,21	0,77717	108,4	102,1	99,9	103,8
216	WASSERSTOFFPEROXID	0,33	0,90834	112,6	116,8	129,1	147,4
217	ORGANISCHE GRUNDSTOFFE UND CHEMIKALIEN	8,45	0,84493	92,4	91,8	86,2	85,0
218	HALOGENDERIVATE DER KOHLENWASSERSTOFFE	6,31	0,82916	91,8	90,7	84,1	79,8
219	METHANOL (METHYLALKOHOL)	0,66	0,94342	92,9	95,1	92,4	106,1
220	ACETON	0,17	0,82180	86,0	88,8	86,2	80,1
221	EINBASISCHE SAEUREN UND IHRE SALZE	1,28	0,88667	96,4	95,9	93,6	100,6
222	HARNSTOFF	0,03	0,73373	80,8	83,9	85,4	86,1
223	DUENGEMITTEL, PFLANZENBEH.-U. SCHAEDLINGSBEKAEMPFUNGSMITTEL	16,83	.	80,5	80,1	81,5	84,6
224	DARUNTER EINNAEHRSTOFFDUENGER (OHNE KALIDUENGER)	7,70	0,84285	80,8	78,4	79,8	83,4
225	MEHRNAEHRSTOFFDUENGER	8,44	0,86412	78,9	79,9	80,7	82,9
226	KUNSTSTOFFE	8,00	0,87600	94,5	97,3	90,8	88,3
227	ANSTRICHSTOFFE UND VERDUENNUNGEN	2,06	0,78450	106,9	112,2	116,4	123,2

DELSVERKAUFSPREISE
IGE ERGEBNISSE
TISCHE GLIEDERUNG
IRTSCHAFTLICHEN ZUSAMMENHANG

100

BUNDESGBIET

JAHR	DURCH- SCHNITT	JAN.	FEBR.	MAERZ	APRIL	MAI	JUNI	JULI	AUG.	SEPT.	OKT.	NOV.	DEZ.	LFD NR.
1 9 9 1	122,4	120,4	120,4	121,3	121,3	121,5	121,8	123,0	123,4	123,4	124,1	124,1	124,1	199
1 9 9 2	129,2	124,4	124,7	128,8	129,0	129,1	130,2	130,7	130,7	130,9	131,0	130,7	130,7	
1 9 9 1	100,9	100,2	100,2	100,6	100,6	100,6	101,2	101,2	101,2	101,2	101,2	101,2	101,2	200
1 9 9 2	103,0	101,2	102,7	102,7	103,2	103,2	103,2	103,2	103,2	103,2	103,2	103,2	103,2	
1 9 9 1	121,3	115,6	117,5	117,3	118,8	121,4	121,7	122,0	123,7	123,8	124,4	124,4	124,8	201
1 9 9 2	129,4	125,1	125,9	126,8	127,2	128,6	131,0	132,8	131,0	131,0	131,0	131,2	131,6	
1 9 9 1	112,5	110,8	110,8	111,0	110,8	111,1	111,7	111,7	112,3	112,3	115,3	115,5	116,1	202
1 9 9 2	117,9	116,6	117,0	117,0	117,1	117,1	117,4	117,4	118,0	118,0	119,4	119,8	119,8	
1 9 9 1	103,8	102,1	102,0	102,9	103,5	103,5	104,0	104,1	104,2	104,3	105,0	105,0	105,0	203
1 9 9 2	106,1	104,8	106,3	106,3	106,3	106,4	106,2	106,2	105,4	105,8	106,3	106,8	106,8	
1 9 9 1	116,2	113,9	115,1	116,5	117,1	117,1	117,1	117,1	117,1	115,9	115,9	115,9	115,9	204
1 9 9 2	124,8	121,4	123,8	124,3	124,3	124,3	124,3	124,3	124,3	126,8	126,5	126,5	126,5	
1 9 9 1	88,9	87,1	86,2	87,6	88,7	88,8	90,1	90,2	90,0	89,7	89,6	89,6	89,6	205
1 9 9 2	87,8	86,4	89,2	89,2	89,1	89,1	89,1	89,1	86,2	86,2	86,2	86,9	86,9	
1 9 9 1	110,2	109,3	109,3	109,3	109,9	109,9	109,9	109,9	109,9	109,9	111,1	111,9	112,2	206
1 9 9 2	113,1	112,2	112,1	112,1	112,6	113,5	113,5	113,5	113,5	113,5	113,5	113,4	113,4	
1 9 9 1	99,8	100,0	100,9	101,1	101,0	100,6	100,0	99,4	99,1	99,4	98,9	98,7	98,6	207
1 9 9 2	99,9	98,6	99,5	99,9	100,3	100,4	100,4	99,9	99,8	99,8	99,7	100,2	100,4	
1 9 9 1	125,5	123,7	124,3	124,2	124,3	126,2	126,0	126,1	125,8	126,2	126,1	126,6	126,9	208
1 9 9 2	126,5	127,0	126,8	126,7	127,3	127,5	127,3	126,4	126,4	125,9	125,9	125,7	125,4	
1 9 9 1	150,3	147,6	149,4	149,0	149,5	151,8	151,3	151,5	150,5	151,7	149,0	151,5	150,6	209
1 9 9 2	150,2	149,8	148,1	148,3	150,5	152,9	151,5	150,3	152,1	150,0	150,0	148,6	150,4	
1 9 9 1	113,4	112,2	112,2	112,2	112,2	113,8	113,9	113,9	114,0	114,0	114,0	114,0	114,0	210
1 9 9 2	113,6	114,6	114,4	114,4	114,3	114,3	114,3	113,4	112,9	112,9	112,9	112,9	112,0	
1 9 9 1	108,4	106,2	106,9	106,9	106,9	108,7	108,9	108,8	109,4	109,5	109,4	109,4	109,4	211
1 9 9 2	108,8	109,4	109,4	109,4	109,4	109,4	109,4	108,9	108,9	108,8	108,0	107,3	107,3	
1 9 9 1	103,7	103,2	104,4	104,1	104,1	104,1	103,3	103,3	103,3	103,7	103,7	103,7	103,6	212
1 9 9 2	102,4	103,6	103,6	103,6	102,8	102,5	101,5	101,4	101,5	101,5	102,2	102,3	102,3	
1 9 9 1	130,9	129,7	129,7	129,8	129,9	131,3	131,0	131,2	130,5	130,8	131,8	131,9	132,9	213
1 9 9 2	131,9	133,2	132,9	132,5	133,6	133,3	133,1	131,8	131,0	130,6	130,4	130,4	129,4	
1 9 9 1	128,6	119,4	120,0	120,0	120,0	131,9	131,9	131,9	132,5	133,7	133,7	133,7	134,3	214
1 9 9 2	134,0	134,3	134,3	134,3	134,3	134,3	134,3	133,7	133,7	133,7	133,7	133,7	133,7	
1 9 9 1	103,8	106,1	106,1	106,1	106,1	102,9	102,9	103,0	103,0	102,9	102,9	102,1	101,6	215
1 9 9 2	100,6	101,6	101,6	101,5	100,3	100,2	100,2	100,2	100,2	100,2	100,2	100,5	100,3	
1 9 9 1	147,4	147,4	147,4	147,4	147,4	147,4	147,4	147,4	147,4	147,4	147,4	147,4	147,4	216
1 9 9 2	154,1	147,4	152,0	152,0	152,0	152,0	154,8	154,8	154,8	154,8	158,2	158,2	158,2	
1 9 9 1	85,0	85,5	86,4	86,6	87,0	87,0	86,1	85,9	84,9	84,2	82,7	81,6	82,4	217
1 9 9 2	89,0	82,7	83,7	86,5	87,6	87,9	90,4	91,5	90,6	90,4	89,5	92,3	94,8	
1 9 9 1	79,8	80,5	80,4	81,0	81,2	81,9	81,3	81,3	79,5	79,0	77,2	76,6	77,4	218
1 9 9 2	87,3	78,6	79,8	83,8	85,4	86,4	88,3	89,9	90,5	88,8	88,3	91,8	96,2	
1 9 9 1	106,1	92,7	108,7	107,4	113,5	109,6	105,4	105,8	108,2	104,7	106,6	106,9	104,9	219
1 9 9 2	99,6	98,7	99,5	98,4	98,1	92,2	106,0	106,0	89,7	106,0	100,6	103,4	96,8	
1 9 9 1	80,1	83,3	83,6	82,4	79,5	80,9	81,4	79,3	77,1	81,9	77,1	76,3	77,9	220
1 9 9 2	76,2	78,2	76,4	77,3	77,7	76,1	78,4	78,4	77,1	75,2	73,9	75,3	70,0	
1 9 9 1	100,6	106,4	105,2	104,1	102,7	101,1	100,0	99,3	100,1	99,8	98,4	94,4	96,1	221
1 9 9 2	93,5	95,2	95,8	94,8	94,4	94,6	94,0	93,7	93,6	92,4	91,7	91,0	90,9	
1 9 9 1	86,1	86,7	86,7	87,0	85,9	85,9	85,8	85,2	85,2	85,7	86,5	86,5	85,6	222
1 9 9 2	88,4	89,1	89,1	90,2	90,2	90,0	89,9	87,7	87,6	87,0	87,0	86,6	85,9	
1 9 9 1	84,6	85,0	85,9	86,9	87,7	87,8	86,9	84,7	83,7	83,0	81,7	81,4	81,0	223
1 9 9 2	80,4	81,1	81,4	81,7	82,2	82,4	81,8	80,4	79,6	79,4	78,7	78,6	77,8	
1 9 9 1	83,4	84,8	85,7	86,6	87,0	87,3	86,9	83,3	81,7	80,7	79,0	78,9	78,8	224
1 9 9 2	78,9	78,7	79,0	79,6	80,7	81,1	81,1	79,7	78,4	78,1	77,2	77,1	76,2	
1 9 9 1	82,9	82,8	83,8	85,1	85,4	85,3	84,0	82,8	82,4	81,8	80,9	80,3	79,6	225
1 9 9 2	78,3	79,9	80,2	80,2	80,1	80,3	79,1	77,7	77,2	77,0	76,4	76,4	75,5	
1 9 9 1	88,3	98,7	100,3	99,9	94,6	88,8	85,4	84,3	83,9	83,7	81,9	79,7	78,3	226
1 9 9 2	77,1	78,0	79,3	79,2	78,8	77,8	76,4	76,1	76,2	75,8	75,8	76,0	75,5	
1 9 9 1	123,2	121,0	122,3	123,5	123,4	123,4	123,3	123,4	123,6	123,6	123,7	123,6	124,0	227
1 9 9 2	128,3	125,9	127,5	128,0	128,0	128,1	128,1	129,0	128,9	128,9	128,8	128,8	129,2	

INDEX DER GROSSHAN
1 MITTELFRIST
1.3 GUETERSYSTEMA
1.3.2 NACH DEM PRODUKTIONSW
1985 =
FRUEHERES

LFD. NR.	GUETERGRUPPE, -POSITION	WAEGUNGS- ANTEIL	V-FAKTOR	JAHRESDURCHSCHNITTE			
				1988	1989	1990	1991
228	PHARMAZEUTISCHE ERZEUGNISSE	27,42	0,84862	105,6	107,7	105,2	105,5
229	DARUNTER HUMAN-PHARMAZEUTISCHE SPEZIALITAETEN	19,42	0,85664	104,4	106,9	103,1	102,2
230	VERBANDZEUG, WATTE, PFLASTER	0,54	0,76558	110,6	111,6	113,9	116,7
231	DESINFEKTIONSMITTEL	2,80	0,79409	103,7	106,9	107,4	109,5
232	SONSTIGE CHEMISCHE ERZEUGNISSE	10,73	0,82487	99,6	100,1	102,6	106,5
233	DARUNTER KLEBSTOFFE	0,90	0,81286	108,0	111,4	116,2	124,0
234	DACHPAPPE	2,60	0,81677	90,9	86,6	87,5	96,2
235	PHOTOCHEMISCHE ERZEUGNISSE	0,95	0,70161	90,5	94,1	94,0	94,4
236	SEIFEN, WASCH- UND REINIGUNGSMITTEL	1,94	0,90302	104,5	105,3	110,0	112,2
237	SEIFEN	0,56	0,88104	101,4	101,2	103,6	105,8
238	WASCH-, SPUEL- UND REINIGUNGSMITTEL	1,38	0,91228	105,8	106,9	112,5	114,7
239	KOERPERPFLEGEMITTEL	2,10	0,84484	105,9	107,8	110,5	114,9
240	DARUNTER HAUTPFLEGEMITTEL	0,76	0,83098	107,2	107,2	109,7	113,5
241	ZAHNPASTA	0,32	0,91583	102,7	101,5	101,0	105,8
242	HAARPFLEGEMITTEL	0,32	0,83473	99,8	99,6	101,0	105,0
243	BLEISTIFTE UND CHEMISCHER BUEROBEDARF	1,10	0,75359	104,8	107,9	110,1	110,9
244	PUTZ- UND PFLEGEMITTEL	0,07	0,81302	98,1	104,1	104,9	107,7
245	ZUENDHOELZER	0,04	1,02650	100,3	106,4	111,1	117,4
246	BUEROMASCH., DATENVERARBEITUNGSGERAETE UND -EINRICHTUNGEN	11,90	0,92851	68,0	72,0	69,3	65,2
247	DARUNTER BUEROMASCHINEN	2,73	0,98431	93,3	92,2	88,4	86,2
248	FEINKERAMISCHE ERZEUGNISSE	4,79	0,76072	104,7	107,9	111,0	119,3
249	HAUSHALTSGEGENSTAENDE AUS PORZELLAN	0,77	0,78548	108,8	112,7	105,4	105,5
250	HAUSHALTSGEGENSTAENDE AUS STEINGUT	1,71	0,78668	102,5	104,1	105,6	106,9
251	KERAM. INSTALLATIONSGEGENSTAENDE F. SANIT. U. HYG. ZWECKE	1,87	0,74068	102,8	106,9	115,4	134,1
252	FEINKERAM. ERZEUGNISSE FUER CHEM. UND ANDERE TECHN. ZWECKE	0,44	0,68632	114,6	118,4	122,8	128,6
253	GLAS UND GLASWAREN	4,53	0,83572	113,8	119,3	123,6	127,4
254	FLACHGLAS	0,72	0,86430	121,1	126,3	131,2	135,0
255	HOHLGLAS	0,82	0,74638	104,2	109,8	113,7	120,0
256	VERARBEITETES GLAS	1,17	0,76517	107,4	113,5	116,0	117,9
257	VEREDELTES FLACHGLAS	1,47	0,88256	123,7	129,9	136,1	140,5

DELSVERKAUFSPREISE
 IGE ERGEBNISSE
 TISCHE GLIEDERUNG
 IRTSCHAFTLICHEN ZUSAMMENHANG

100

BUNDESGBIET

JAHR	DURCH- SCHNITT	JAN.	FEBR.	MAERZ	APRIL	MAI	JUNI	JULI	AUG.	SEPT.	OKT.	NOV.	DEZ.	LFD NR.
1 9 9 1	105,5	103,8	104,8	104,9	105,1	105,3	105,3	105,4	105,5	106,2	106,4	106,9	106,9	228
1 9 9 2	108,2	106,3	107,7	107,9	108,3	108,4	108,4	107,8	107,8	108,1	108,6	109,1	109,4	
1 9 9 1	102,2	100,4	101,8	101,8	102,0	102,1	102,1	102,2	102,2	102,7	102,8	102,9	103,0	229
1 9 9 2	103,9	102,2	103,8	104,1	104,5	104,7	104,7	103,8	103,8	103,8	103,8	103,9	103,9	
1 9 9 1	116,7	114,7	114,8	114,9	117,1	117,1	117,1	117,1	117,1	117,8	117,4	117,4	117,4	230
1 9 9 2	122,0	117,4	121,1	121,5	122,1	122,2	122,1	122,2	122,2	122,5	122,5	122,5	126,0	
1 9 9 1	109,5	107,9	108,1	108,1	108,7	108,7	108,7	108,7	108,7	108,7	109,6	113,4	114,5	231
1 9 9 2	115,8	114,3	114,3	114,8	114,8	114,8	114,8	114,8	114,8	114,8	114,8	120,5	121,8	
1 9 9 1	106,5	105,1	105,4	105,6	106,1	106,8	106,8	105,9	106,0	107,8	108,2	108,2	108,3	232
1 9 9 2	110,8	108,9	109,7	109,8	109,7	110,5	110,5	110,6	111,5	111,6	111,9	112,0	112,3	
1 9 9 1	124,0	118,0	120,2	123,4	124,5	124,5	125,1	125,1	125,1	125,6	125,6	125,6	125,6	233
1 9 9 2	131,5	127,0	130,6	131,8	131,2	131,2	131,2	132,2	132,2	132,2	132,2	132,7	132,7	
1 9 9 1	96,2	93,8	93,8	93,6	94,4	94,4	94,3	94,4	94,7	100,5	100,4	100,3	100,3	234
1 9 9 2	101,2	100,4	100,4	100,6	99,2	99,2	99,2	99,1	102,3	102,9	103,5	103,5	104,3	
1 9 9 1	94,4	93,0	93,4	93,4	93,4	93,4	92,9	92,9	92,9	96,8	96,8	96,8	96,8	235
1 9 9 2	97,3	96,8	96,8	97,2	97,2	97,2	97,2	97,2	97,2	97,2	97,2	98,1	98,1	
1 9 9 1	112,2	112,0	112,0	111,5	111,6	111,6	111,7	111,8	111,8	111,9	113,1	113,3	113,6	236
1 9 9 2	116,2	114,8	115,4	115,7	116,0	116,5	116,5	116,4	116,5	116,3	116,9	116,6	117,3	
1 9 9 1	105,8	105,5	105,5	105,5	105,7	105,9	106,0	106,0	106,1	105,5	105,5	105,9	106,1	237
1 9 9 2	110,9	107,4	109,1	109,1	110,9	112,3	112,3	112,2	112,4	112,1	112,0	110,6	110,7	
1 9 9 1	114,7	114,6	114,6	113,9	113,9	113,9	114,0	114,1	114,1	114,5	116,2	116,3	116,6	238
1 9 9 2	118,4	117,8	117,9	118,4	118,1	118,2	118,2	118,2	118,2	118,1	118,9	119,0	120,0	
1 9 9 1	114,9	113,0	113,6	113,6	114,8	115,1	115,1	115,1	115,2	115,3	116,2	115,9	116,0	239
1 9 9 2	120,9	117,2	118,6	118,8	119,1	122,0	122,0	122,3	122,6	122,6	122,2	121,8	122,0	
1 9 9 1	113,5	111,5	111,7	111,7	113,4	113,8	113,8	113,8	113,8	113,7	116,0	114,5	114,5	240
1 9 9 2	118,5	116,0	116,6	116,6	117,4	119,6	119,6	119,6	119,6	119,6	119,9	118,8	118,6	
1 9 9 1	105,8	103,9	105,0	105,4	105,8	106,2	105,9	106,1	106,3	106,3	106,3	106,3	106,3	241
1 9 9 2	108,2	106,6	106,6	107,4	107,4	108,3	108,6	108,6	109,2	108,9	108,9	108,9	108,9	
1 9 9 1	105,0	103,0	103,2	103,1	103,9	104,7	104,9	105,0	105,2	106,2	106,2	107,1	107,8	242
1 9 9 2	110,6	107,8	108,8	109,4	109,4	109,4	109,0	111,0	112,3	112,4	112,3	112,3	112,8	
1 9 9 1	110,9	110,6	110,6	110,7	110,7	110,7	110,7	110,7	110,7	110,7	111,2	111,5	111,5	243
1 9 9 2	114,0	111,6	111,9	112,3	113,4	114,2	114,2	114,2	114,2	114,2	114,9	116,2	116,1	
1 9 9 1	107,7	107,2	107,2	107,0	107,0	107,0	107,1	107,4	108,1	108,1	108,5	108,5	108,7	244
1 9 9 2	110,6	110,6	111,1	111,1	111,1	110,1	110,1	110,1	110,1	110,1	110,7	110,9	110,9	
1 9 9 1	117,4	113,1	113,1	115,0	115,0	117,4	118,2	117,8	117,8	117,8	117,9	122,6	122,8	245
1 9 9 2	121,1	122,8	122,8	122,8	122,8	121,6	121,6	121,6	121,6	119,4	119,1	118,7	118,7	
1 9 9 1	65,2	67,8	67,1	66,5	66,9	65,5	65,3	65,1	64,3	64,3	63,7	63,4	63,0	246
1 9 9 2	61,5	62,9	62,4	62,8	62,8	62,2	62,0	61,9	61,5	61,4	59,4	59,2	59,1	
1 9 9 1	86,2	86,9	86,8	86,7	86,6	86,0	86,1	85,8	85,8	85,8	85,8	85,8	85,8	247
1 9 9 2	85,0	85,3	85,5	85,4	85,4	85,1	85,1	84,8	84,8	84,7	84,7	84,8	84,7	
1 9 9 1	119,3	117,1	117,8	118,2	118,3	118,2	118,4	119,2	119,5	119,9	120,6	121,6	122,4	248
1 9 9 2	125,9	124,3	125,6	125,7	125,9	125,9	125,9	125,9	126,1	126,1	126,2	126,4	126,5	
1 9 9 1	105,5	105,5	105,5	105,7	106,0	105,0	105,0	105,4	105,4	105,7	105,7	105,5	105,5	249
1 9 9 2	106,9	105,5	106,7	106,8	106,8	106,8	106,8	106,8	106,9	106,9	107,5	107,5	107,5	
1 9 9 1	106,9	106,0	106,5	106,8	106,8	106,8	106,8	106,8	106,8	107,3	107,3	107,3	107,3	250
1 9 9 2	108,2	107,6	107,6	108,0	108,3	108,3	108,3	108,3	108,3	108,3	108,3	108,3	108,3	
1 9 9 1	134,1	130,0	131,2	132,1	132,1	132,1	132,3	134,0	134,5	134,7	136,2	138,9	141,0	251
1 9 9 2	147,6	145,1	147,6	147,6	147,9	147,9	147,9	147,9	147,9	147,9	147,9	148,0	148,0	
1 9 9 1	128,6	125,9	125,9	125,9	126,1	126,7	127,7	129,1	129,9	131,3	131,6	131,6	131,6	252
1 9 9 2	135,5	134,3	134,3	134,3	134,3	134,4	134,5	134,5	136,2	136,1	136,2	138,1	138,6	
1 9 9 1	127,4	126,1	126,3	126,3	126,4	126,6	127,5	127,9	128,2	128,2	128,4	128,4	128,6	253
1 9 9 2	131,8	130,4	129,0	129,2	131,4	131,5	132,2	132,5	132,8	132,5	133,8	133,0	133,1	
1 9 9 1	135,0	133,2	133,2	133,2	133,4	133,4	135,4	136,2	136,4	136,4	136,4	136,4	136,9	254
1 9 9 2	140,3	137,7	138,1	138,1	139,1	139,1	140,4	141,0	141,6	141,6	142,3	142,3	142,3	
1 9 9 1	120,0	119,5	119,5	119,6	119,6	120,2	120,4	120,4	120,4	120,4	120,1	120,1	120,3	255
1 9 9 2	124,2	124,2	115,9	116,3	125,8	125,8	125,9	125,9	125,9	125,9	125,9	125,9	126,4	
1 9 9 1	117,9	116,7	117,4	117,4	117,4	117,9	117,9	117,9	117,9	117,9	118,8	118,8	118,8	256
1 9 9 2	123,6	122,8	122,8	123,3	123,3	123,6	123,6	123,6	123,6	123,6	124,1	124,1	124,3	
1 9 9 1	140,5	138,7	138,7	138,7	138,7	138,7	140,3	141,3	142,1	142,1	142,1	142,1	142,3	257
1 9 9 2	145,1	142,4	142,5	142,5	143,4	143,4	144,9	145,5	146,5	146,6	147,7	147,8	147,8	

INDEX DER GROSSHAN
1 MITTELFRIST
1.3 GUETERSYSTEMA
1.3.2 NACH DEM PRODUKTIONSW

1985 =
FRUEHERES

LFD. NR.	GUETERGRUPPE, -POSITION	WAEGUNGS- ANTEIL	V-FAKTOR	JAHRESDURCHSCHNITTE			
				1988	1989	1990	1991
258	GLASFASER	0,19	1,24420	111,9	113,2	117,9	120,6
259	ALTGLAS	0,16	.	87,8	89,0	88,0	89,0
260	MISCHGLAS	0,12	.	86,0	87,6	86,3	88,1
261	WEISSGLAS, GEREINIGT	0,02	.	99,8	99,9	99,7	99,2
262	GRUENGLAS, GEREINIGT	0,01
263	BRAUNGLAS, GEREINIGT	0,01
264	SCHNITTHOLZ, SPERRHOLZ UND SONSTIGES BEARBEITETES HOLZ	11,83	1,00915	100,0	105,1	112,3	110,1
265	FASERHOLZ	1,91	1,06202	102,9	105,8	112,1	107,9
266	SCHNITTHOLZ	3,50	0,95977	98,9	105,0	113,9	109,1
267	HOBELWARE UND RAUHPUND	2,13	1,07074	97,3	108,1	122,5	119,5
268	HOBELWARE	1,63	1,08009	97,0	108,4	123,6	122,0
269	RAUHPUND	0,50	1,04475	98,0	107,1	119,0	111,5
270	SPERRHOLZ	1,63	0,99101	100,2	103,2	107,2	108,9
271	FURNIERPLATTEN	1,16	0,94185	100,0	102,9	106,4	108,4
272	TISCHLERPLATTEN	0,47	0,99504	100,6	103,8	109,3	110,3
273	PANEELE	0,70	1,02971	96,8	96,9	98,4	99,4
274	HOLZSPANPLATTEN	1,96	1,00613	103,3	106,1	107,6	108,6
275	HOLZWAREN	11,12	0,84412	106,5	110,0	115,7	121,6
276	DARUNTER BAUELEMENTE	3,07	0,93030	100,3	103,8	109,0	114,2
277	ZIMMER- UND KUECHENMOEBEL AUS HOLZ, AUCH POLSTERMOEBEL	6,86	0,81219	110,4	113,9	119,5	126,0
278	PINSEL UND BUERSTEN	0,38	0,86911	102,6	104,2	105,5	109,8
279	PAPIER UND PAPPE, PAPIER- UND PAPPEWAREN	18,46	0,81200	98,2	101,9	102,0	102,0
280	PAPIER UND PAPPE (EINSCHL. PAPIER- UND PAPPERESTSTOFFE)	11,27	0,81166	94,4	98,5	96,8	95,3
281	PAPIER- UND PAPPERESTST. Z. PAPIER- UND PAPPEHERSTELLUNG	1,18	.	47,1	54,6	23,2	10,9
282	GEMISCHTES ALTPAPIER ¹⁾	0,43	1,15984	38,0	50,6	.	.
283	ZEITUNGEN U. ILLUSTRIERTE	0,18	.	44,0	50,6	34,1	17,9
284	TAGESZEITUNGEN	0,07	0,97234	51,2	49,4	31,6	26,1
285	KAUFHAUSALTPAPIER	0,35	.	53,5	58,5	23,0	10,2
286	ENDLOSFORMULARE	0,02	.	75,9	80,9	80,1	60,1
287	GEBRAUCHTE WELLPAPPE	0,13	1,05062	57,8	61,5	35,1	21,1

1) Da nicht mehr genügend Preisangaben mit Preisen größer Null vorliegen,
muß vorübergehend auf eine Veröffentlichung der Ergebnisse verzichtet werden.

DELSVERKAUFSPREISE
IGE ERGEBNISSE
TISCHE GLIEDERUNG
IRTSCHAFTLICHEN ZUSAMMENHANG

100

BUNDESGBIET

Jahr	DURCH- SCHNITT	JAN.	FEBR.	MAERZ	APRIL	MAI	JUNI	JULI	AUG.	SEPT.	OKT.	NOV.	DEZ.	LFD NR.
1 9 9 1	120,6	120,2	120,2	120,2	120,2	120,2	120,2	120,2	120,2	121,3	121,3	121,3	121,3	258
1 9 9 2	124,2	121,3	121,3	121,3	121,3	121,3	121,3	121,3	121,3	118,6	133,6	133,6	133,6	
1 9 9 1	89,0	89,2	89,2	89,2	89,2	89,2	89,2	89,2	89,2	89,2	88,2	88,2	88,2	259
1 9 9 2	.	86,1	85,9	85,9	85,9	85,9	85,9	85,9	83,9	78,7	.	.	.	
1 9 9 1	88,1	88,1	88,1	88,1	88,1	88,1	88,1	88,1	88,1	88,1	88,1	88,1	88,1	260
1 9 9 2	.	85,2	85,2	85,2	85,2	85,2	85,2	85,2	82,6	76,3	.	.	.	
1 9 9 1	99,2	100,1	100,1	100,1	100,1	100,1	100,1	100,1	100,1	100,1	96,3	96,3	96,3	261
1 9 9 2	.	96,3	95,2	95,2	95,2	95,2	95,2	95,2	95,2	93,6	.	.	.	
1 9 9 1	262
1 9 9 2	
1 9 9 1	263
1 9 9 2	
1 9 9 1	110,1	111,5	111,0	110,7	110,4	110,7	109,9	109,6	109,6	109,6	109,6	109,3	109,1	264
1 9 9 2	108,6	109,1	109,0	108,8	108,6	108,8	108,8	108,8	108,7	108,5	108,3	108,0	107,8	
1 9 9 1	107,9	111,8	111,8	111,8	111,2	111,2	105,3	105,3	105,3	105,3	105,3	105,3	105,3	265
1 9 9 2	103,0	105,0	104,5	103,3	102,7	102,6	102,6	102,6	102,6	102,6	102,6	102,6	102,6	
1 9 9 1	109,1	111,3	110,2	109,5	109,1	108,6	108,9	108,9	108,9	108,9	108,7	108,2	107,6	266
1 9 9 2	108,4	107,7	107,7	107,7	108,2	108,4	108,7	108,6	108,9	108,8	108,8	108,6	108,3	
1 9 9 1	119,5	122,3	121,6	120,9	120,7	120,5	120,4	118,3	118,3	118,3	118,4	117,6	117,2	267
1 9 9 2	116,5	117,4	117,4	117,1	116,9	117,1	117,1	116,9	116,9	115,2	115,0	114,6	115,9	
1 9 9 1	122,0	124,0	123,7	123,3	123,2	123,1	123,1	120,5	120,7	120,8	120,8	120,4	120,3	268
1 9 9 2	119,6	120,5	120,5	120,4	120,0	120,3	120,3	120,3	120,3	118,1	117,9	117,4	119,2	
1 9 9 1	111,5	116,7	114,6	112,9	112,6	112,0	111,6	111,1	110,3	110,3	110,3	108,7	107,1	269
1 9 9 2	106,2	107,1	107,1	106,6	106,8	106,6	106,6	105,8	110,3	105,8	105,8	105,4	105,1	
1 9 9 1	108,9	107,8	107,5	107,5	107,6	109,2	109,3	109,4	109,4	109,4	109,7	109,9	109,9	270
1 9 9 2	109,3	109,9	109,9	110,1	109,3	109,3	109,3	109,3	109,1	109,1	108,8	108,5	108,4	
1 9 9 1	108,4	107,1	106,7	106,7	106,7	108,9	108,9	108,9	108,9	108,9	109,3	109,6	109,6	271
1 9 9 2	108,8	109,6	109,6	109,8	108,8	108,8	108,8	108,8	108,5	108,5	108,1	107,9	107,9	
1 9 9 1	110,3	109,5	109,5	109,5	109,9	109,9	110,3	110,7	110,7	110,7	110,8	110,8	110,8	272
1 9 9 2	110,5	110,5	110,7	110,7	110,7	110,7	110,7	110,7	110,7	110,7	110,4	110,0	109,5	
1 9 9 1	99,4	98,9	98,9	98,9	98,9	99,3	99,3	99,6	99,6	99,6	100,0	99,7	99,7	273
1 9 9 2	100,7	99,7	99,7	99,7	99,7	101,1	101,1	101,1	101,1	101,2	101,2	101,2	101,2	
1 9 9 1	108,6	107,4	107,4	107,4	107,1	108,4	109,2	109,2	109,3	109,3	109,4	109,4	109,2	274
1 9 9 2	108,2	109,2	109,2	109,0	108,9	108,6	108,6	108,5	108,3	108,3	109,4	109,4	104,8	
1 9 9 1	121,6	118,7	119,2	119,6	119,8	121,0	121,5	121,9	122,0	122,9	124,0	124,4	124,6	275
1 9 9 2	128,6	125,3	125,7	127,4	127,5	129,1	129,7	129,6	129,6	129,7	129,9	130,0	130,2	
1 9 9 1	114,2	110,4	111,2	112,2	112,9	114,3	114,7	114,8	114,8	114,8	116,9	116,9	116,8	276
1 9 9 2	121,4	118,6	119,6	119,9	120,4	121,3	122,2	121,7	121,9	122,0	122,4	122,8	123,4	
1 9 9 1	126,0	123,0	123,5	123,6	123,8	125,0	125,6	126,2	126,3	127,7	128,4	129,0	129,3	277
1 9 9 2	133,7	129,7	130,0	132,4	132,4	134,5	135,0	135,0	135,0	135,0	135,1	135,1	135,2	
1 9 9 1	109,8	107,5	107,5	109,0	109,2	109,6	109,2	109,2	109,2	109,2	112,5	112,5	112,5	278
1 9 9 2	114,4	112,5	112,7	113,1	113,3	114,7	114,8	115,4	115,4	115,5	115,5	115,5	114,6	
1 9 9 1	102,0	102,0	101,8	102,1	102,2	102,1	102,1	102,1	101,9	101,9	101,9	101,9	101,7	279
1 9 9 2	101,9	101,9	101,9	101,9	101,8	101,7	101,7	102,0	101,8	102,2	102,0	102,1	101,9	
1 9 9 1	95,3	96,1	95,7	95,6	95,5	95,4	95,3	95,5	95,2	95,2	94,8	94,7	94,4	280
1 9 9 2	93,5	94,4	94,0	94,0	93,6	93,6	93,7	93,7	93,4	93,6	92,8	92,7	92,3	
1 9 9 1	10,9	11,7	10,6	9,6	9,0	8,7	9,6	11,0	12,5	12,7	12,3	11,3	11,2	281
1 9 9 2	12,4	11,1	11,0	11,1	11,3	11,3	11,8	12,3	13,7	15,1	14,6	13,9	11,4	
1 9 9 1	1,4	1,3	1,3	0,8	0,9	282
1 9 9 2	2,2	0,9	0,9	0,9	1,2	1,2	2,0	2,3	2,9	5,4	4,4	3,8	0,9	
1 9 9 1	17,9	22,3	21,2	19,9	17,2	16,0	16,6	17,0	17,7	18,4	18,1	15,2	15,0	283
1 9 9 2	19,8	15,1	15,8	15,9	16,8	16,7	17,2	18,9	22,1	24,2	25,8	25,3	24,1	
1 9 9 1	26,1	25,9	24,3	23,8	23,7	23,1	23,2	24,5	26,7	28,6	29,3	29,9	29,9	284
1 9 9 2	31,9	29,9	30,4	30,4	31,4	31,4	31,2	31,8	33,7	34,0	33,4	33,3	31,5	
1 9 9 1	10,2	10,3	8,3	6,6	6,4	6,6	8,6	11,8	14,0	13,8	12,4	11,9	11,8	285
1 9 9 2	11,5	11,8	11,1	11,3	10,9	11,0	11,1	11,4	13,1	13,5	12,4	11,5	8,9	
1 9 9 1	60,1	70,2	68,0	64,6	62,9	60,6	59,0	59,0	58,6	58,7	58,4	51,5	49,6	286
1 9 9 2	49,9	49,1	47,8	48,2	47,3	47,4	51,7	51,7	51,8	52,4	52,3	52,0	46,5	
1 9 9 1	21,1	22,4	20,4	18,7	18,2	17,7	19,1	21,3	23,2	23,7	23,8	22,7	22,4	287
1 9 9 2	21,9	21,7	21,6	21,9	22,0	22,0	21,8	22,5	22,8	23,4	22,9	21,7	18,8	

INDEX DER GROSSHAN
1 MITTELFRIST
1.3 GUETERSYSTEMA
1.3.2 NACH DEM PRODUKTIONSW

1985 =

FRUEHERES

LFD. NR.	GUETERGRUPPE, -POSITION	WAEGUNGS- ANTEIL	V-FAKTOR	JAHRESDURCHSCHNITTE			
				1988	1989	1990	1991
288	PAPIER, UNVEREDELT	8,78	0,77012	100,0	103,8	105,8	105,4
289	DRUCK- UND SCHREIBPAPIER	7,48	0,75437	100,1	104,3	106,0	105,7
290	DRUCK- UND SCHREIBPAPIER, HOLZHALTIG	0,26	0,75169	102,3	108,2	112,5	115,4
291	DRUCK- UND SCHREIBPAPIER, HOLZFREI	3,26	0,77283	101,5	105,7	107,9	108,0
292	MASCHINENGSTRICHENES PAPIER, HOLZHALTIG	1,32	0,77049	98,3	101,7	103,0	101,8
293	MASCHINENGSTRICHENES PAPIER, HOLZFREI	2,64	0,72632	99,2	103,5	104,7	103,9
294	KRAFT- UND PACKPAPIER	1,30	0,82425	99,1	100,9	104,4	103,7
295	SELBSTDURCHSCHREIBENDES PAPIER	0,26	.	110,1	115,3	117,6	118,7
296	KUNSTDRUCKPAPIER	1,05	.	97,2	99,4	99,4	99,7
297	PAPIER- UND PAPPEWAREN	7,19	0,81564	104,2	107,1	110,1	112,5
298	DARUNTER TAPETEN AUS PAPIER	1,63	0,86268	106,3	109,5	112,4	116,2
299	BUEROBEDARF UND SCHREIBWAREN AUS PAPIER	3,05	0,75303	105,4	109,0	112,2	114,4
300	DARUNTER GESCHAFTSBUECHER	0,30	0,66689	108,2	112,1	117,8	122,9
301	ORDNER	0,61	0,87325	110,7	113,1	115,4	119,2
302	SCHREIBHEFTE	0,79	0,67957	104,7	112,7	118,0	120,2
303	BRIEFUMSCHLAEGE UND -BLOECKE	1,33	0,76411	102,9	104,3	105,8	106,8
304	ZELLSTOFFWATTEWAREN	1,43	0,84433	95,2	96,2	98,8	99,7
305	DRUCKEREIERZEUGNISSE	6,88	0,81998	108,9	116,2	121,4	127,4
306	ZEITUNGEN	1,67	.	111,9	121,8	126,5	136,9
307	ZEITSCHRIFTEN	4,97	.	107,9	114,5	120,0	124,3
308	BILDDRUCKE UND KARTEN	0,24	0,76880	108,8	110,8	115,8	125,0
309	KUNSTSTOFFERZEUGNISSE	12,38	0,84635	98,5	100,8	99,8	104,2
310	HALBZEUG AUS KUNSTSTOFF	9,37	0,83347	97,4	99,6	97,6	101,1
311	FERTIGERZEUGNISSE AUS KUNSTSTOFF	3,01	0,87173	101,8	104,4	106,6	113,7
312	GUMMIWAREN	4,80	0,87710	100,6	101,4	102,7	105,8
313	BEREIFUNGEN FUER PERSONENKRAFTWAGEN	3,29	0,87887	100,8	101,6	102,9	105,9
314	WEICHGUMMIWAREN	1,51	0,87511	100,0	101,1	102,3	105,4
315	LEDER	0,41	0,78302	99,6	103,7	107,1	106,5
316	OBERLEDER	0,25	0,76376	96,4	100,0	102,5	100,0
317	BOXCALF	0,06	0,77269	96,7	103,2	103,1	100,8

DELSVERKAUFSPREISE
IGE ERGEBNISSE
TISCHE GLIEDERUNG
IRTSCHAFTLICHEN ZUSAMMENHANG

100

BUNDESGBIET

JAHR	DURCH- SCHNITT	JAN.	FEBR.	MAERZ	APRIL	MAI	JUNI	JULI	AUG.	SEPT.	OKT.	NOV.	DEZ.	LFD NR.
1 9 9 1	105,4	106,4	106,0	106,1	105,9	105,8	105,6	105,6	105,0	105,1	104,6	104,6	104,3	288
1 9 9 2	102,9	104,2	103,8	103,8	103,2	103,2	103,2	103,1	102,7	102,7	101,7	101,7	101,5	
1 9 9 1	105,7	106,7	106,4	106,5	106,4	106,2	106,0	106,0	105,3	105,3	104,7	104,7	104,3	289
1 9 9 2	102,7	104,3	103,7	103,7	103,0	103,0	103,0	103,0	102,5	102,5	101,4	101,4	101,1	
1 9 9 1	115,4	114,1	113,9	116,1	116,1	115,9	115,9	115,9	115,9	115,9	115,4	115,4	114,4	290
1 9 9 2	112,9	114,1	113,6	113,6	113,2	113,2	113,2	113,2	112,7	112,7	111,9	111,9	111,9	
1 9 9 1	108,0	109,2	108,9	108,9	108,6	108,6	108,2	108,2	107,5	107,5	106,9	106,9	106,2	291
1 9 9 2	104,4	106,2	106,0	106,0	104,8	104,8	104,8	104,8	104,2	104,2	102,5	102,5	102,1	
1 9 9 1	101,8	102,9	102,6	102,6	102,6	102,4	102,2	102,2	101,2	101,2	100,8	100,7	100,7	292
1 9 9 2	98,6	100,3	99,1	99,1	98,7	98,9	98,9	98,9	98,4	98,4	97,7	97,7	97,5	
1 9 9 1	103,9	104,8	104,6	104,6	104,5	104,3	104,1	104,1	103,7	103,7	103,0	102,9	102,9	293
1 9 9 2	101,7	102,9	102,3	102,3	101,9	101,9	101,9	101,9	101,4	101,4	100,8	100,8	100,6	
1 9 9 1	103,7	104,5	103,8	103,5	103,5	103,5	103,5	103,8	103,2	103,5	103,5	103,8	103,8	294
1 9 9 2	104,0	104,0	104,0	104,2	104,2	104,3	104,3	103,8	103,8	103,8	103,8	103,8	103,7	
1 9 9 1	118,7	118,7	118,7	118,7	118,7	118,7	118,7	118,7	118,7	118,7	118,7	118,9	118,9	295
1 9 9 2	120,1	118,9	118,8	119,9	120,5	120,5	120,5	120,5	120,0	120,0	120,6	120,6	120,6	
1 9 9 1	99,7	99,4	99,4	99,4	99,4	100,0	100,0	100,0	99,9	99,9	99,9	99,7	99,7	296
1 9 9 2	99,1	99,3	99,1	99,1	99,1	99,1	99,1	99,1	99,0	99,0	99,0	99,0	99,0	
1 9 9 1	112,5	111,2	111,4	112,2	112,7	112,7	112,7	112,4	112,5	112,5	113,0	113,1	113,2	297
1 9 9 2	115,1	113,6	114,3	114,3	114,6	114,5	114,3	114,9	115,0	115,8	116,5	116,8	117,0	
1 9 9 1	116,2	114,3	115,0	116,3	116,5	116,5	116,5	116,5	116,5	116,5	116,5	116,5	116,5	298
1 9 9 2	119,9	116,8	118,9	119,6	119,6	119,6	119,9	121,0	121,0	121,0	120,4	120,4	120,4	
1 9 9 1	114,4	113,5	113,7	114,5	114,6	114,6	114,7	114,1	114,1	114,1	114,7	114,9	114,9	299
1 9 9 2	115,8	114,9	115,4	114,6	115,0	115,3	114,9	115,8	115,8	115,8	116,9	117,6	117,6	
1 9 9 1	122,9	120,9	121,5	122,1	122,1	122,1	122,1	122,1	122,1	122,1	124,7	126,3	126,3	300
1 9 9 2	130,3	126,3	126,8	126,8	129,2	130,8	130,8	130,8	130,8	130,8	132,4	134,1	134,1	
1 9 9 1	119,2	118,2	118,2	118,2	118,2	118,2	118,2	118,2	118,2	118,2	122,1	122,1	122,1	301
1 9 9 2	124,2	122,1	123,0	123,0	123,0	123,4	123,4	123,4	123,4	123,4	126,7	127,8	127,8	
1 9 9 1	120,2	119,2	119,2	121,2	121,2	121,2	121,2	119,7	119,7	119,7	120,0	120,0	120,0	302
1 9 9 2	118,1	120,0	120,2	117,7	117,7	115,7	114,2	117,4	117,4	117,4	119,7	119,7	119,7	
1 9 9 1	106,8	106,3	106,5	107,1	107,3	107,4	107,6	107,2	107,2	107,2	106,0	106,0	106,0	303
1 9 9 2	107,4	106,0	106,4	106,3	106,5	107,8	107,8	108,0	108,0	108,0	107,4	108,0	108,0	
1 9 9 1	99,7	98,1	98,1	98,6	99,6	99,6	99,6	99,5	99,8	100,0	101,1	101,1	101,5	304
1 9 9 2	103,5	102,7	102,8	103,5	104,2	103,5	103,0	103,0	103,0	103,0	104,4	104,4	104,4	
1 9 9 1	127,4	122,7	124,9	125,7	126,5	127,1	127,4	127,4	128,8	128,8	129,4	129,4	130,6	305
1 9 9 2	133,0	132,1	132,4	132,4	132,4	132,5	132,6	132,6	133,3	133,3	134,2	134,3	133,2	
1 9 9 1	136,9	127,8	131,1	131,9	133,1	135,5	136,7	136,7	140,9	140,9	142,9	142,9	142,9	306
1 9 9 2	145,3	144,3	144,3	144,3	144,3	144,3	144,3	144,3	147,1	147,1	147,1	147,1	144,6	
1 9 9 1	124,3	121,1	122,9	123,7	124,4	124,4	124,4	124,4	124,9	124,9	124,9	124,9	126,6	307
1 9 9 2	128,9	128,2	128,6	128,6	128,6	128,6	128,6	128,6	128,6	129,4	129,8	129,8	129,2	
1 9 9 1	125,0	119,2	122,3	124,2	124,2	124,2	124,2	124,2	124,2	126,4	128,9	128,9	128,9	308
1 9 9 2	133,2	128,9	128,9	128,9	128,9	131,9	134,9	134,9	134,9	134,9	134,9	138,0	138,0	
1 9 9 1	104,2	103,1	103,2	103,5	104,3	104,2	104,3	104,5	104,5	104,5	104,6	104,5	104,6	309
1 9 9 2	106,1	105,0	105,4	106,1	106,5	106,7	106,7	106,2	106,3	106,3	106,0	105,9	106,1	
1 9 9 1	101,1	100,5	100,6	101,0	101,6	101,1	101,2	101,2	101,2	101,2	101,2	101,0	101,0	310
1 9 9 2	101,5	101,2	101,2	101,5	101,9	102,1	102,1	101,4	101,5	101,5	101,3	101,2	101,3	
1 9 9 1	113,7	111,0	111,2	111,2	112,6	113,8	113,9	114,6	114,7	115,0	115,1	115,6	115,9	311
1 9 9 2	120,2	116,7	118,5	120,0	120,4	120,9	121,0	121,0	121,0	121,2	120,6	120,6	120,8	
1 9 9 1	105,8	105,0	102,3	102,3	105,0	105,0	105,1	105,1	105,5	105,5	109,4	109,4	109,4	312
1 9 9 2	111,7	109,8	109,9	110,2	110,3	110,6	110,8	112,8	113,0	113,0	113,1	113,1	113,6	
1 9 9 1	105,9	105,6	101,8	101,8	105,2	105,2	105,2	105,2	105,2	105,2	110,1	110,1	110,1	313
1 9 9 2	111,9	110,1	110,1	110,3	110,3	110,5	110,5	113,5	113,5	113,5	113,5	113,5	113,5	
1 9 9 1	105,4	103,7	103,3	103,3	104,7	104,7	104,8	104,8	106,0	106,0	108,0	108,0	108,0	314
1 9 9 2	111,2	109,1	109,4	110,0	110,2	110,8	111,3	111,3	111,8	112,0	112,3	112,3	113,9	
1 9 9 1	106,5	107,4	106,8	106,4	106,4	106,2	106,1	106,3	106,5	106,5	106,4	106,5	107,0	315
1 9 9 2	108,2	106,9	107,2	108,4	108,6	108,6	108,1	108,3	108,1	108,2	108,7	108,7	108,4	
1 9 9 1	100,0	101,4	100,5	99,8	99,7	99,4	99,3	99,5	99,9	99,9	99,8	99,9	100,5	316
1 9 9 2	101,1	100,7	100,8	101,0	101,4	101,4	101,4	101,3	101,1	101,2	101,2	101,2	100,8	
1 9 9 1	100,8	100,9	100,9	100,0	100,0	100,1	100,1	101,2	101,2	101,2	100,9	101,2	101,5	317
1 9 9 2	103,6	102,5	102,7	103,3	104,6	104,6	104,6	104,6	104,0	104,0	102,8	102,8	102,8	

INDEX DER GROSSHAN
1 MITTELFRIST
1.3 GUETERSYSTEMA
1.3.2 NACH DEM PRODUKTIONSW

1985 =
FRUEHERES

LFD. NR.	GUETERGRUPPE, -POSITION	WAEGUNGS- ANTEIL	V-FAKTOR	JAHRESDURCHSCHNITTE			
				1988	1989	1990	1991
318	RINDBOX	0,15	0,73280	96,0	99,2	103,2	100,7
319	CHEVREAU	0,04	0,86877	97,7	98,2	98,9	96,0
320	FUTTERLEDER	0,02	0,80630	96,6	100,0	104,8	101,3
321	ANDERE FLAECHENLEDER UND UNTERLEDER	0,14	0,81705	105,7	110,9	115,6	119,0
322	LEDERWAREN UND SCHUHE	5,21	0,87710	102,3	104,3	105,9	110,6
323	DARUNTER SCHUHE	4,90	0,87555	102,2	104,4	105,9	110,7
324	ARBEITSSSTIEFEL	0,16	0,89946	104,5	106,7	107,0	112,4
325	STRASSENSCHUHE	4,74	0,87478	102,1	104,3	105,9	110,7
326	HERRENSTRASSENSCHUHE	1,62	0,85419	104,6	106,3	108,5	111,1
327	DAMENSTRASSENSCHUHE	2,56	0,87721	101,1	102,9	103,8	110,4
328	KINDERSTRASSENSCHUHE	0,56	0,89039	99,5	104,6	107,8	110,7
329	TEXTILIEN	19,47	0,84327	103,8	104,6	104,6	105,8
330	DARUNTER TEXTILE ALTWAREN UND LUMPEN	0,21	1,16324	54,0	58,4	61,7	59,5
331	HADERN, BUNT, UNSORTIERT, ALT	0,02	1,23596	46,8	54,2	64,0	55,8
332	HADERN, BUNT, GESTRIKT, ALT	0,02	0,78875	41,5	43,0	42,5	34,2
333	HADERN, DUNKELKATTUN, ALT	0,02	1,91304	55,8	57,1	67,1	66,3
334	ALTTUCH UND HALBTUCH	0,03	1,33967	49,6	52,7	50,1	54,4
335	SYNTHETIK, GESTRIKT, ALT	0,02	0,92316	18,2	21,8	26,1	24,8
336	PUTZLAPPEN UND WOLLTUCH, ALT	0,04	1,34573	67,9	73,6	75,9	73,0
337	GEBRAUCHTE BEKLEIDUNG	0,03	1,31242	83,3	92,1	101,4	97,7
338	NEUE KONFEKTIONSABFAELLE	0,03	0,93666	46,5	48,6	46,4	46,4
339	GARN	2,23	0,78880	98,2	101,0	101,3	102,7
340	DARUNTER NAEH-, STOFF-, STRICK- UND HAEKELGARN	0,88	0,81420	99,6	99,8	100,1	100,3
341	SPINNSTOFFWAREN	0,92	0,79887	107,8	109,7	112,2	116,2
342	METERWARE (FERTIGGEWEBE)	0,97	0,85453	101,2	101,8	102,5	102,8
343	HEIM- UND HAUSTEXTILIEN	5,31	0,84854	106,1	106,9	108,8	111,4
344	DARUNTER MOEBEL- UND DEKORATIONSSTOFF (DICHTES GEWEBE)	1,55	0,83765	102,6	103,8	105,5	106,7
345	GARDINENSTOFF (METERWARE)	0,52	0,86234	102,3	102,4	104,6	107,0
346	TEPPICHE UND FUSSBODENBELAG AUS TEXTILEM MATERIAL	3,08	0,86099	108,2	109,0	110,9	114,1

DELSVERKAUFSPREISE
IGE ERGEBNISSE
TISCHE GLEDERUNG
IRTSCHAFTLICHEN ZUSAMMENHANG

100

BUNDESGBIET

JAHR	DURCH- SCHNITT	JAN.	FEBR.	MAERZ	APRIL	MAI	JUNI	JULI	AUG.	SEPT.	OKT.	NOV.	DEZ.	LFD NR.
1 9 9 1	100,7	102,7	101,3	100,4	100,6	100,0	100,0	100,0	100,5	100,5	100,5	100,5	101,4	318
1 9 9 2	101,9	101,4	101,4	101,4	101,8	101,8	101,8	101,8	101,8	101,9	102,6	102,6	102,2	
1 9 9 1	96,0	97,0	97,0	97,0	96,1	96,1	95,2	95,2	95,6	95,6	95,6	95,6	95,6	319
1 9 9 2	94,6	95,6	95,6	96,2	95,1	95,1	95,1	94,4	94,4	94,4	93,3	93,3	92,8	
1 9 9 1	101,3	101,2	100,6	100,6	100,8	100,8	100,9	101,8	101,2	101,8	101,2	101,5	103,4	320
1 9 9 2	99,7	101,4	101,4	101,2	100,3	100,3	100,0	100,0	98,1	98,4	98,8	98,8	98,1	
1 9 9 1	119,0	119,0	119,0	119,0	119,0	119,0	119,0	119,0	119,0	119,0	119,0	119,0	119,0	321
1 9 9 2	122,0	118,8	119,5	122,7	122,7	122,7	121,3	121,9	119,0	122,0	123,5	123,5	123,5	
1 9 9 1	110,6	108,5	108,5	108,8	109,1	109,2	109,5	110,5	111,5	112,0	113,0	113,3	113,3	322
1 9 9 2	114,2	114,3	114,4	114,6	114,6	113,7	112,8	112,8	113,3	114,8	115,0	115,0	115,3	
1 9 9 1	110,7	108,6	108,6	108,9	109,2	109,3	109,6	110,5	111,5	112,1	113,2	113,5	113,5	323
1 9 9 2	114,6	114,8	114,9	115,1	115,1	114,1	113,2	113,2	113,7	115,2	115,4	115,3	115,6	
1 9 9 1	112,4	109,8	109,8	111,2	111,4	111,4	111,9	112,8	113,5	113,5	114,1	114,5	114,5	324
1 9 9 2	116,3	115,4	115,7	115,7	115,7	116,0	116,0	116,1	116,7	116,7	116,7	116,7	117,6	
1 9 9 1	110,7	108,5	108,5	108,8	109,1	109,2	109,6	110,4	111,5	112,0	113,2	113,5	113,5	325
1 9 9 2	114,6	114,8	114,9	115,1	115,1	114,1	113,1	113,0	113,6	115,2	115,3	115,2	115,5	
1 9 9 1	111,1	110,3	110,3	109,5	109,5	109,5	110,0	111,6	112,4	112,4	112,7	112,7	112,7	326
1 9 9 2	113,0	112,8	112,9	112,9	112,9	112,9	112,4	112,4	112,8	112,9	112,9	112,9	112,9	
1 9 9 1	110,4	107,5	107,5	108,5	109,1	109,4	109,5	109,6	110,5	111,6	113,4	113,9	113,9	327
1 9 9 2	115,2	115,7	115,9	116,3	116,3	114,3	112,9	112,9	113,4	116,3	116,5	116,4	115,8	
1 9 9 1	110,7	108,2	108,2	108,2	107,9	107,9	108,6	111,1	113,2	113,2	113,2	114,1	114,1	328
1 9 9 2	116,4	116,2	116,2	116,2	116,2	116,2	115,9	115,9	116,8	116,8	116,8	116,8	116,8	
1 9 9 1	105,8	105,0	105,0	104,8	105,1	105,6	106,0	106,3	106,1	106,0	106,1	106,8	106,9	329
1 9 9 2	108,6	107,0	107,7	108,7	108,8	108,9	108,8	108,9	108,8	108,5	108,7	108,9	108,9	
1 9 9 1	59,5	60,5	61,0	60,0	60,5	60,3	59,0	58,9	58,3	58,1	58,3	59,7	59,6	330
1 9 9 2	62,8	60,4	61,0	62,7	63,6	63,6	64,5	65,5	65,2	63,2	61,6	61,3	60,7	
1 9 9 1	55,8	67,9	68,2	57,2	57,2	57,4	50,2	50,5	50,5	48,8	49,7	55,4	57,1	331
1 9 9 2	65,2	57,5	60,5	62,0	65,7	65,7	67,5	68,2	67,8	68,9	67,4	66,1	65,0	
1 9 9 1	34,2	37,3	37,1	36,1	36,1	34,5	34,2	33,6	33,1	32,6	32,2	32,0	32,0	332
1 9 9 2	35,4	31,9	33,7	34,7	35,3	35,3	36,1	36,7	36,6	36,1	35,8	36,4	36,4	
1 9 9 1	66,3	67,1	67,0	66,5	66,1	66,1	66,2	66,3	66,3	66,3	66,1	66,0	66,0	333
1 9 9 2	66,4	66,2	66,2	66,2	66,3	66,4	66,5	66,5	66,5	66,6	66,6	66,6	66,6	
1 9 9 1	54,4	49,7	51,5	53,4	55,2	55,2	57,1	53,3	51,5	55,2	55,2	57,1	58,9	334
1 9 9 2	61,2	60,7	58,9	62,6	62,6	62,6	64,5	68,2	68,2	60,7	55,2	55,2	55,2	
1 9 9 1	24,8	23,8	24,7	25,1	24,2	24,2	24,1	24,6	25,0	25,4	24,6	25,9	26,3	335
1 9 9 2	31,4	25,4	25,9	27,6	28,9	29,8	33,7	36,8	36,8	33,4	32,5	32,5	32,9	
1 9 9 1	73,0	73,3	73,3	73,3	74,9	74,7	72,3	73,0	72,1	71,5	72,0	73,3	71,9	336
1 9 9 2	75,6	72,6	75,2	76,0	76,7	77,3	78,6	77,9	78,3	74,4	73,7	73,0	73,4	
1 9 9 1	97,7	100,7	101,8	100,7	100,3	99,5	97,4	98,4	97,3	93,9	94,5	94,8	92,6	337
1 9 9 2	100,8	96,1	95,5	100,0	102,3	103,0	101,5	102,2	100,6	102,0	103,0	102,7	100,1	
1 9 9 1	46,4	44,3	44,7	44,7	45,6	46,0	46,0	46,9	46,9	46,9	47,7	48,6	48,6	338
1 9 9 2	44,4	48,6	48,1	47,7	46,9	45,2	45,2	45,2	44,7	43,9	39,6	39,2	38,2	
1 9 9 1	102,7	101,6	101,6	101,6	101,6	102,6	103,0	103,0	103,1	103,2	103,5	103,5	103,5	339
1 9 9 2	103,6	103,5	103,5	103,5	103,5	103,6	103,6	103,6	103,5	103,4	103,7	103,7	104,0	
1 9 9 1	100,3	100,3	100,3	100,3	100,3	100,3	100,0	100,0	99,8	99,9	100,9	100,9	100,9	340
1 9 9 2	101,5	101,2	101,2	101,2	101,2	101,2	101,2	101,2	101,2	101,3	102,2	102,2	102,7	
1 9 9 1	116,2	114,9	115,1	115,6	115,8	115,8	116,6	116,6	116,9	116,9	116,8	116,8	116,8	341
1 9 9 2	120,6	117,7	119,5	119,9	120,0	120,2	120,2	120,6	120,6	122,0	122,3	122,3	122,3	
1 9 9 1	102,8	102,8	102,8	102,6	102,6	102,7	102,8	102,8	102,8	102,8	102,8	102,8	102,8	342
1 9 9 2	103,4	102,8	102,8	102,8	102,8	102,9	102,9	103,8	103,8	103,8	104,2	104,1	104,1	
1 9 9 1	111,4	109,8	109,9	111,1	111,2	111,2	111,7	111,9	111,8	111,8	112,2	112,4	112,3	343
1 9 9 2	115,2	112,9	113,2	114,4	114,8	115,2	115,2	115,9	115,9	115,9	116,2	116,2	116,2	
1 9 9 1	106,7	105,8	106,2	106,6	106,8	106,8	106,8	106,8	106,8	106,8	106,8	106,8	106,8	344
1 9 9 2	108,4	107,6	108,2	108,3	108,3	108,6	108,6	108,6	108,6	108,3	108,5	108,4	108,4	
1 9 9 1	107,0	106,5	106,5	106,8	106,8	106,8	106,8	107,2	107,2	107,2	107,2	107,2	107,2	345
1 9 9 2	108,6	107,9	108,3	108,7	108,7	108,7	108,7	108,7	108,7	108,7	108,7	108,7	108,7	
1 9 9 1	114,1	111,8	111,8	113,5	113,5	113,6	114,4	114,7	114,6	114,6	115,2	115,5	115,4	346
1 9 9 2	119,1	115,9	116,1	118,0	118,6	119,1	119,1	120,3	120,3	120,3	120,5	120,7	120,7	

INDEX DER GROSSHAN
1 MITTELFRIST
1.3 GUETERSYSTEMA
1.3.2 NACH DEM PRODUKTIONSW

1985 =

FRUEHERES

LFD. NR.	GUETERGRUPPE, -POSITION	WAEGUNGS- ANTEIL	V-FAKTOR	JAHRESDURCHSCHNITTE			
				1988	1989	1990	1991
347	WIRK- UND STRICKWAREN	8,81	0,85714	104,2	104,8	106,2	107,7
348	DARUNTER HERREN-, DAMEN- UND KINDERWAESCHE	1,89	0,85052	106,7	108,2	112,1	115,6
349	HERRENWAESCHE, GEWIRKT ODER GESTRICT	1,18	0,87171	107,8	109,3	112,5	117,0
350	DAMEN- UND KINDERWAESCHE, GEWIRKT ODER GESTRICT	0,71	0,80902	104,8	106,3	111,3	113,4
351	STRUMPFWAREN	2,59	0,88043	101,3	103,0	104,3	107,0
352	BEKLEIDUNG	16,20	0,84233	105,5	102,4	102,0	103,8
353	DARUNTER OBERBEKLEIDUNG	12,84	0,85221	106,1	102,0	100,8	102,8
354	DARUNTER HERREN OBERBEKLEIDUNG (AB GROESSE 38)	4,09	0,92529	105,0	98,2	96,6	99,3
355	HAUS-, BETT- UND TISCHWAESCHE	2,33	0,81750	100,8	101,5	103,0	103,5
356	DARUNTER BETTWAESCHE	0,84	0,82224	99,4	99,3	99,5	100,1
357	HAUS- UND TISCHWAESCHE	1,26	0,81054	101,1	102,3	105,0	105,5
358	ERZEUGNISSE DES ERNAEHRUNGSGEWERBES	182,20	0,91379	91,3	94,4	92,6	93,3
359	DARUNTER MAHL- UND SCHAELMUEHLENERZEUGNISSE	3,73	0,93796	93,6	92,3	87,8	89,5
360	DARUNTER MEHL	1,85	1,00000	94,1	90,9	87,2	86,4
361	WEIZENMEHL	1,66	1,01294	94,1	90,8	86,9	86,1
362	ROGGENMEHL	0,19	0,98738	94,1	92,2	89,7	89,1
363	WEIZEN- UND ROGGENKLEIE	0,70	1,02390	85,1	86,6	72,2	80,2
364	HAFERFLOCKEN	0,18	0,85976	102,0	102,1	102,5	103,1
365	BEARBEITETER REIS	0,87	0,76597	98,0	98,1	98,1	99,6
366	BEARBEITETE HUELSENFRUECHTE	0,06	0,91308	81,0	83,0	84,3	83,5
367	TEIGWAREN	1,81	0,91261	93,6	94,3	94,6	92,0
368	NAEHRMITTEL (OHNE TEIGWAREN)	4,07	0,82305	102,8	106,2	108,9	111,6
369	DARUNTER PUDDINGPULVER	0,93	0,80383	99,5	105,4	106,1	107,4
370	SAEUGLINGS- UND KLEINKINDERNAHRUNG	1,42	0,82805	106,3	108,8	112,4	116,6
371	SUPPEN (OHNE SUESSE SUPPEN)	1,42	0,83389	102,9	105,7	109,3	111,6
372	STAERKEERZEUGNISSE	1,06	1,01531	88,9	87,4	88,9	93,6
373	BACKWAREN	4,96	.	96,6	97,0	98,6	101,0
374	DARUNTER DAUERBACKWAREN	2,28	.	98,1	98,2	100,5	104,4

DELSVERKAUFSPREISE
 IGE ERGEBNISSE
 TISCHE GLIEDERUNG
 IRTSCHAFTLICHEN ZUSAMMENHANG

100

BUNDESGBIET

JAHR	DURCH- SCHNITT	JAN.	FEBR.	MAERZ	APRIL	MAI	JUNI	JULI	AUG.	SEPT.	OKT.	NOV.	DEZ.	LFD NR.
1 9 9 1	107,7	107,3	107,3	107,1	107,3	107,3	107,3	107,4	107,4	107,4	108,2	108,8	109,0	347
1 9 9 2	110,8	109,1	110,1	110,6	110,8	110,8	110,8	111,0	111,0	111,0	111,3	111,6	111,7	
1 9 9 1	115,6	114,4	114,4	114,4	115,2	115,2	115,2	115,2	115,2	115,6	116,8	117,7	118,3	348
1 9 9 2	121,5	119,1	121,2	121,2	121,5	121,5	121,5	121,7	121,7	121,7	121,9	122,6	122,6	
1 9 9 1	117,0	115,9	115,9	115,9	116,7	116,7	116,7	116,6	116,6	117,2	118,6	118,6	118,7	349
1 9 9 2	122,3	119,2	122,3	122,3	122,6	122,6	122,6	122,6	122,6	122,6	122,5	122,9	122,9	
1 9 9 1	113,4	111,9	111,9	111,9	112,7	112,7	112,7	112,9	112,9	112,9	113,8	116,3	117,6	350
1 9 9 2	120,2	119,0	119,3	119,3	119,8	119,8	119,8	120,1	120,1	120,1	121,0	122,2	122,2	
1 9 9 1	107,0	106,4	106,4	106,4	106,4	106,4	106,4	106,4	106,4	106,4	108,1	109,0	109,0	351
1 9 9 2	111,5	109,0	110,2	111,9	111,9	111,9	111,9	112,2	112,2	112,2	111,4	112,0	111,6	
1 9 9 1	103,8	102,8	102,8	103,6	103,6	103,7	103,6	103,7	103,7	103,9	104,5	104,6	104,8	352
1 9 9 2	106,1	105,0	105,1	105,1	105,4	105,4	106,3	106,4	106,5	106,5	106,9	106,9	107,1	
1 9 9 1	102,8	101,6	101,6	102,6	102,6	102,7	102,7	102,7	102,7	102,9	103,7	103,8	104,0	353
1 9 9 2	105,4	104,2	104,2	104,3	104,6	104,6	105,8	105,8	106,0	106,0	106,3	106,3	106,4	
1 9 9 1	99,3	99,0	99,0	99,0	99,0	99,0	99,0	99,0	99,0	99,0	99,9	99,9	100,6	354
1 9 9 2	103,4	101,2	101,2	101,2	101,2	101,2	104,9	104,9	104,9	104,9	104,9	104,9	104,9	
1 9 9 1	103,5	103,2	103,2	103,2	103,3	103,3	103,3	103,7	103,7	103,7	103,9	103,9	103,9	355
1 9 9 2	104,4	104,0	104,0	104,5	104,4	104,4	104,4	104,5	104,5	104,5	104,6	104,6	104,6	
1 9 9 1	100,1	99,7	99,7	99,7	99,9	99,9	99,9	99,9	99,9	99,9	100,8	100,8	100,8	356
1 9 9 2	101,2	101,0	101,0	101,0	101,0	101,0	101,0	101,3	101,3	101,3	101,5	101,5	101,5	
1 9 9 1	105,5	105,2	105,2	105,2	105,2	105,2	105,2	105,9	105,9	105,9	105,9	105,8	105,8	357
1 9 9 2	106,6	105,8	105,8	106,7	106,7	106,7	106,7	106,7	106,7	106,7	106,7	106,7	106,7	
1 9 9 1	93,3	91,0	91,6	92,2	92,3	93,3	93,8	93,8	93,5	94,3	94,3	94,6	95,0	358
1 9 9 2	95,4	95,5	95,9	96,1	96,0	96,2	96,5	96,1	95,7	95,3	94,3	94,0	93,2	
1 9 9 1	89,5	88,7	89,1	89,2	89,8	90,7	90,9	89,7	88,2	88,3	88,7	89,9	90,2	359
1 9 9 2	89,4	90,4	90,7	90,6	90,8	90,2	89,7	88,6	88,2	89,1	88,9	87,7	87,9	
1 9 9 1	86,4	86,6	86,7	86,7	86,7	86,7	86,7	86,5	86,3	86,2	86,0	86,2	85,8	360
1 9 9 2	85,8	85,8	86,2	86,2	86,2	86,2	86,1	86,1	85,6	85,6	85,6	85,1	84,8	
1 9 9 1	86,1	86,3	86,4	86,4	86,4	86,4	86,4	86,2	86,0	85,9	85,7	85,9	85,5	361
1 9 9 2	85,6	85,5	86,0	86,0	86,0	86,0	85,9	85,9	85,5	85,5	85,5	85,0	84,7	
1 9 9 1	89,1	89,4	89,5	89,1	89,4	89,4	89,4	89,3	89,1	89,0	88,8	88,5	88,3	362
1 9 9 2	87,4	88,3	88,3	88,3	88,3	88,3	88,1	88,1	88,4	86,4	86,4	86,2	86,1	
1 9 9 1	80,2	77,4	80,2	79,8	82,0	86,5	87,5	81,3	73,8	74,6	77,6	80,0	81,9	363
1 9 9 2	76,2	82,6	81,9	80,7	80,3	79,6	76,6	71,2	69,3	75,4	74,5	69,7	72,1	
1 9 9 1	103,1	103,4	103,4	103,1	103,1	103,1	103,1	103,1	103,1	102,5	102,5	103,1	103,1	364
1 9 9 2	103,7	103,9	105,8	106,0	106,4	102,9	103,8	103,1	102,4	103,1	103,4	101,6	101,6	
1 9 9 1	99,6	98,3	97,4	98,4	99,3	99,5	99,5	99,7	99,7	99,6	99,4	102,0	102,6	365
1 9 9 2	103,7	102,9	103,2	103,8	105,0	103,9	103,9	103,9	104,8	103,3	103,3	103,2	103,0	
1 9 9 1	83,5	83,8	83,7	83,7	84,3	83,8	82,0	82,0	82,2	83,0	83,0	85,3	85,3	366
1 9 9 2	87,9	85,8	87,7	87,7	87,9	86,5	86,5	86,7	88,6	89,4	89,3	89,3	89,3	
1 9 9 1	92,0	91,4	91,4	89,9	91,4	91,4	91,4	91,9	92,8	91,9	92,6	94,1	94,1	367
1 9 9 2	95,6	94,4	94,4	94,4	94,4	96,0	97,4	97,4	96,4	96,0	96,0	95,2	94,7	
1 9 9 1	111,6	110,1	110,3	110,6	110,7	111,0	112,2	111,9	111,8	112,1	112,8	112,7	112,8	368
1 9 9 2	113,4	113,0	112,4	113,7	114,0	113,5	112,9	113,2	113,5	113,4	113,4	113,7	113,7	
1 9 9 1	107,4	106,1	106,1	106,1	106,1	106,1	106,1	106,1	106,0	107,8	110,3	111,0	111,1	369
1 9 9 2	112,0	111,5	111,5	111,5	111,5	113,1	110,2	111,5	112,4	113,4	111,8	112,4	112,6	
1 9 9 1	116,6	114,6	114,9	114,9	114,9	115,9	117,1	117,6	117,6	117,9	117,9	117,9	117,9	370
1 9 9 2	120,4	117,9	117,9	120,2	120,5	120,5	120,5	120,9	120,9	120,9	121,7	121,7	121,7	
1 9 9 1	111,6	110,4	110,4	111,2	111,6	111,5	113,8	112,3	112,3	111,6	111,6	111,1	111,1	371
1 9 9 2	109,7	111,4	109,7	111,0	111,5	109,5	109,5	109,4	109,4	108,5	108,9	108,9	108,9	
1 9 9 1	93,6	89,9	95,7	91,0	88,2	94,2	93,4	93,7	92,5	96,4	94,5	94,8	98,8	372
1 9 9 2	88,9	94,4	92,3	90,7	90,1	91,0	87,9	86,1	87,2	87,7	88,5	85,8	85,2	
1 9 9 1	101,0	100,0	100,3	100,7	101,0	100,8	100,8	100,6	100,6	101,7	101,6	101,7	102,1	373
1 9 9 2	105,9	103,6	104,5	105,3	106,0	106,0	107,1	107,3	107,3	107,0	105,8	105,6	105,5	
1 9 9 1	104,4	103,4	103,4	104,2	105,2	104,7	104,7	103,3	103,3	105,6	104,7	104,7	105,3	374
1 9 9 2	108,8	107,0	107,3	107,6	108,3	108,3	110,5	110,5	110,7	111,0	108,4	108,0	108,0	

INDEX DER GROSSHAN
1 MITTELFRIST
1.3 GÜTERSYSTEMA
1.3.2 NACH DEM PRODUKTIONSW

1985 =
FRÜHERES

LFD. NR.	GÜTERGRUPPE, -POSITION	WÄGUNG- ANTEIL	V-FAKTOR	JAHRESDURCHSCHNITTE			
				1988	1989	1990	1991
375	ZUCKER (EINSCHL. ZUCKERRUEBENSCHNITZEL)	7,28	0,91137	99,2	98,4	96,6	97,2
376	DARUNTER VERBRAUCHSZUCKER	6,75	0,90625	100,5	99,5	98,4	98,4
377	GRUNDSORTE	2,37	0,91081	101,0	99,4	97,9	97,9
378	RAFFINADE	3,35	0,89239	100,5	100,1	98,9	98,9
379	SONDERSORTEN	1,03	0,94393	99,0	98,1	97,8	97,8
380	VERARBEITETES OBST UND GEMUESE	10,82	0,83403	89,8	89,0	90,7	96,1
381	VERARBEITETES OBST	7,36	0,76625	88,3	87,6	90,0	95,1
382	DARUNTER OBSTKONSERVEN	3,40	0,71641	81,4	80,3	82,4	91,9
383	DARUNTER PFIRSICHE	1,54	0,80791	86,2	83,0	85,3	96,0
384	ANANAS	0,91	0,61680	61,2	62,7	63,3	72,3
385	TROCKENOBST	1,75	.	87,5	86,5	88,6	89,0
386	MARMELADE	1,66	0,92155	101,4	101,6	105,0	107,3
387	VERARBEITETES GEMUESE	3,46	0,94195	93,1	91,8	92,1	98,2
388	GEMUESEKONSERVEN	2,40	0,94107	91,7	91,6	91,4	99,5
389	DARUNTER SAUERKONSERVEN	0,17	.	81,2	78,3	79,2	96,7
390	TIEFGEFRORENES GEMUESE	1,06	0,89750	96,1	92,2	93,6	95,3
391	SUESSWAREN	8,27	0,90722	93,2	91,4	90,4	89,7
392	DARUNTER KAKAOPULVER	1,59	0,97736	81,8	78,1	77,4	76,4
393	SCHOKLADENERZEUGNISSE	4,48	0,91346	97,0	94,3	92,7	90,8
394	TAFELSCHOKOLADE	2,89	0,94807	94,3	90,6	88,4	85,9
395	PRALINEN	1,59	0,86089	102,1	101,1	100,6	99,6
396	BONBONS UND KARMELLEN	0,76	0,83138	103,7	104,9	105,8	108,8
397	SPEISEEIS	0,75	.	100,1	101,9	103,5	106,1

DELSVERKAUFSPREISE
 IGE ERGEBNISSE
 TISCHE GLIEDERUNG
 IRTSCHAFTLICHEN ZUSAMMENHANG

100

BUNDESGBIET

JAHR	DURCH- SCHNITT	JAN.	FEBR.	MAERZ	APRIL	MAI	JUNI	JULI	AUG.	SEPT.	OKT.	NOV.	DEZ.	LFD NR.
1 9 9 1	97,2	96,3	96,7	96,9	97,0	97,9	98,1	98,1	97,5	97,0	96,7	96,8	96,8	375
1 9 9 2	98,3	98,3	98,8	98,7	98,5	98,5	98,8	98,7	98,4	98,0	97,6	97,8	98,0	
1 9 9 1	98,4	98,4	98,4	98,4	98,2	98,4	98,5	98,5	98,5	98,4	98,4	98,4	98,4	376
1 9 9 2	100,4	99,7	100,2	100,2	100,1	100,2	100,5	100,5	100,6	100,6	100,6	100,5	100,5	
1 9 9 1	97,9	97,8	98,0	98,0	97,5	98,0	98,0	98,0	98,0	98,0	98,0	98,0	98,0	377
1 9 9 2	99,8	99,6	99,9	99,8	99,8	99,6	99,6	99,8	99,8	99,8	99,8	99,8	99,8	
1 9 9 1	98,9	98,9	98,9	98,9	98,9	98,9	98,9	98,9	98,9	98,9	98,9	98,9	98,9	378
1 9 9 2	101,1	100,3	101,0	100,8	100,8	100,9	101,5	101,4	101,5	101,5	101,4	101,2	101,2	
1 9 9 1	97,8	97,9	97,9	97,9	97,6	97,7	98,3	98,3	98,2	97,7	97,7	97,4	97,4	379
1 9 9 2	99,2	98,2	98,5	99,3	98,5	99,4	99,4	99,4	99,5	99,6	99,6	99,6	99,7	
1 9 9 1	96,1	93,4	94,0	94,4	95,0	95,3	95,8	95,8	97,3	97,2	97,5	98,3	99,4	380
1 9 9 2	99,0	99,5	99,7	100,3	100,3	100,1	100,2	100,6	99,6	98,2	96,9	96,7	96,2	
1 9 9 1	95,1	92,6	93,3	93,4	94,0	93,8	94,7	94,3	95,9	95,8	96,8	97,8	98,9	381
1 9 9 2	97,9	98,9	99,1	99,7	99,6	99,3	99,3	100,1	98,5	98,6	95,1	95,0	94,1	
1 9 9 1	91,9	87,1	88,2	88,4	89,1	89,3	90,5	91,0	93,7	93,4	95,0	97,3	99,2	382
1 9 9 2	97,3	99,5	99,4	100,7	100,5	100,7	100,1	100,8	97,8	94,1	91,9	91,5	90,6	
1 9 9 1	96,0	91,0	93,5	94,1	94,1	94,4	97,0	97,6	97,8	97,8	97,5	98,3	98,3	383
1 9 9 2	96,2	98,1	98,7	98,2	98,3	98,2	97,9	98,8	95,8	93,9	93,3	93,1	90,6	
1 9 9 1	72,3	69,3	68,7	67,9	70,6	71,0	70,1	71,9	75,4	75,4	75,6	75,6	75,6	384
1 9 9 2	72,6	75,3	75,3	73,0	72,3	72,4	72,6	72,6	72,4	72,0	72,0	70,8	70,9	
1 9 9 1	89,0	88,8	89,5	89,5	90,6	89,5	90,7	87,7	88,4	88,4	88,9	88,6	87,9	385
1 9 9 2	85,8	87,4	87,6	87,2	87,1	85,5	85,9	87,4	86,3	85,6	84,2	83,1	81,8	
1 9 9 1	107,3	106,0	106,0	106,3	106,3	106,4	106,7	107,2	107,8	107,8	108,3	108,5	110,2	386
1 9 9 2	112,2	110,0	111,0	111,4	111,4	111,2	111,8	112,1	112,6	112,8	112,8	114,7	114,4	
1 9 9 1	98,2	95,0	95,4	96,5	97,0	98,4	98,2	99,0	100,3	100,1	99,2	99,3	100,5	387
1 9 9 2	101,4	100,9	101,1	101,6	101,9	101,9	102,2	101,7	101,9	101,6	100,7	100,4	100,8	
1 9 9 1	99,5	95,0	95,4	97,0	97,7	99,7	99,6	100,8	102,6	102,3	100,8	100,9	102,6	388
1 9 9 2	103,9	104,0	103,9	104,5	104,6	104,7	105,0	104,3	104,4	103,9	102,6	102,1	102,5	
1 9 9 1	96,7	90,3	96,2	96,3	96,3	97,5	99,7	96,9	97,2	97,1	97,3	97,3	98,6	389
1 9 9 2	96,8	98,6	98,8	98,9	99,2	99,2	98,0	97,3	97,3	95,8	92,9	92,9	92,9	
1 9 9 1	95,3	95,1	95,4	95,4	95,4	95,5	95,0	95,0	95,1	95,1	95,7	95,7	95,7	390
1 9 9 2	95,8	94,0	94,6	95,1	95,7	95,6	96,0	96,0	96,1	96,4	96,4	96,4	96,8	
1 9 9 1	89,7	88,9	88,6	88,9	89,5	89,6	89,6	89,8	90,3	90,3	90,3	90,3	90,0	391
1 9 9 2	90,8	90,1	90,5	90,9	90,8	91,0	91,2	91,1	91,1	91,0	90,9	90,5	90,7	
1 9 9 1	76,4	75,0	75,0	75,9	75,9	76,2	76,7	77,1	77,1	77,1	76,9	76,9	76,5	392
1 9 9 2	74,5	74,8	74,6	74,7	74,8	74,3	74,6	74,7	74,8	74,7	74,3	73,7	73,7	
1 9 9 1	90,8	91,1	90,4	90,4	90,9	90,8	90,6	90,6	91,3	91,1	90,9	90,9	90,5	393
1 9 9 2	91,5	90,9	91,5	91,7	91,3	91,7	91,5	91,3	91,3	91,3	91,7	91,6	91,6	
1 9 9 1	85,9	86,2	85,6	85,6	86,2	86,0	85,6	85,6	86,5	86,2	86,0	86,0	85,4	394
1 9 9 2	86,6	86,0	87,0	86,8	86,2	86,8	86,9	86,6	86,6	86,6	86,6	86,5	86,5	
1 9 9 1	99,6	100,0	99,0	99,0	99,4	99,6	99,6	99,6	100,0	100,0	99,7	99,7	99,7	395
1 9 9 2	100,3	99,7	99,7	100,6	100,6	100,6	99,9	99,9	99,9	99,9	101,0	101,0	100,8	
1 9 9 1	108,8	106,9	106,9	106,9	109,0	109,0	109,0	109,0	109,0	109,0	110,4	110,4	110,4	396
1 9 9 2	114,4	111,5	111,5	113,3	113,3	114,8	115,3	115,3	115,3	115,3	115,5	115,5	116,5	
1 9 9 1	106,1	104,0	104,5	105,6	106,5	106,5	106,5	106,5	106,5	106,5	106,5	106,5	106,5	397
1 9 9 2	103,4	107,4	107,8	108,8	109,7	109,7	110,4	110,4	110,4	110,4	110,4	107,7	109,1	

INDEX DER GROSSHAN-
1 MITTELFRIST
1.3 GUETERSYSTEMA
1.3.2 NACH DEM PRODUKTIONSW

1985 =
FRUEHERES

LFD. NR.	GUETERGRUPPE, -POSITION	WAEGUNGS- ANTEIL	V-FAKTOR	JAHRESDURCHSCHNITTE			
				1988	1989	1990	1991
398	MILCH, BUTTER UND KAESE	23,58	0,96180	98,8	103,0	101,0	99,4
399	DARUNTER SAHNE	6,51	.	103,5	106,5	104,7	104,0
400	BUTTER	8,31	1,02711	92,9	95,5	89,2	88,1
401	KAESE	5,83	0,90063	102,4	104,8	105,2	104,7
402	HART- UND SCHNITTKAESE	2,49	.	106,4	108,4	104,5	103,2
403	WEICHKAESE	3,34	0,88235	99,4	102,1	105,8	105,8
404	SPEISEQUARK	1,21	0,89574	102,4	111,0	112,2	109,8
405	JOGHURT	0,80	0,83389	94,5	96,0	97,2	96,8
406	DAUERMILCH	3,31	0,87014	102,1	106,5	108,1	105,4
407	DARUNTER KONDENSMILCH	1,78	0,86673	100,0	101,2	102,6	102,0
408	ERZEUGNISSE DER OELMUEHLEN	4,29	0,95292	89,5	90,2	66,8	69,3
409	SPEISEOEL	0,57	0,72242	56,1	62,5	59,0	58,8
410	OELKUCHEN UND -SCHROTE	3,72	0,99459	94,6	94,5	68,1	70,9
411	DARUNTER SOJASCHROT	2,64	0,96757	98,4	96,7	69,1	70,3
412	MARGARINE UND PLATTENFETTE	2,61	0,71469	71,2	76,2	75,4	75,7
413	MARGARINE	1,99	0,72497	70,1	75,7	75,1	75,7
414	PLATTENFETTE	0,62	0,67588	74,7	78,0	76,3	75,9
415	SCHWEINESCHMALZ	0,25	0,81422	76,4	79,5	83,4	83,2
416	FLEISCH- UND FLEISCHERZEUGNISSE	54,47	0,95627	83,8	91,4	89,8	89,4
417	DARUNTER FLEISCH, GEKUEHLT	34,94	0,96268	80,4	91,9	86,3	85,2
418	SCHWEINFLEISCH	20,47	0,95822	72,5	87,8	84,2	87,4
419	KALBFLEISCH	1,39	0,93842	99,9	114,5	103,5	99,1
420	RINDFLEISCH	13,08	0,97014	90,9	95,9	87,7	80,3
421	SCHLACHTGEFLUEGEL	7,61	0,97090	86,5	85,8	92,1	93,8
422	DARUNTER SCHLACHTGEFLUEGEL, TIEFGEFROREN	6,94	0,96805	86,3	85,5	92,4	94,5
423	DARUNTER BRATHAEHNCHEN	3,18	0,91273	84,1	82,0	88,1	87,7
424	JUNGHUEHNER	1,74	0,98445	86,5	87,1	97,8	104,4
425	SUPPENHUEHNER	1,26	1,10341	93,2	92,2	100,2	102,0

DELSVERKAUFSPREISE
IGE ERGEBNISSE
IISCHE GLIEDERUNG
IRTSCHAFTLICHEN ZUSAMMENHANG

100

BUNDESGBIET

JAHR	DURCH- SCHNITT	JAN.	FEBR.	MAERZ	APRIL	MAI	JUNI	JULI	AUG.	SEPT.	OKT.	NOV.	DEZ.	LFD NR.
1 9 9 1	99,4	99,8	99,4	99,2	99,1	98,8	98,6	98,4	98,4	98,4	100,2	101,4	101,6	398
1 9 9 2	100,9	101,3	101,0	100,9	100,9	100,8	100,9	101,1	101,5	101,0	100,7	100,2	101,0	
1 9 9 1	104,0	104,4	104,4	104,4	104,4	104,1	103,8	103,8	103,6	103,6	103,6	103,6	103,7	399
1 9 9 2	105,1	104,8	104,8	105,0	105,0	105,0	105,0	104,8	104,8	104,8	104,8	104,8	107,4	
1 9 9 1	88,1	87,5	87,4	87,0	86,7	86,4	86,0	86,2	86,2	86,6	90,4	93,5	93,4	400
1 9 9 2	89,2	92,1	89,5	88,7	88,7	88,8	89,0	89,4	90,2	89,1	89,0	88,2	87,6	
1 9 9 1	104,7	105,2	104,5	104,8	104,5	104,2	104,4	104,3	104,8	104,2	105,5	104,9	105,1	401
1 9 9 2	106,4	104,5	106,4	106,8	106,7	106,5	106,7	106,9	106,9	107,0	105,8	105,4	106,7	
1 9 9 1	103,2	104,3	102,8	103,1	103,0	102,7	102,7	102,5	103,6	102,3	104,8	103,5	103,5	402
1 9 9 2	101,7	101,8	102,5	102,3	101,8	101,3	101,7	101,7	101,9	102,3	99,6	100,5	102,9	
1 9 9 1	105,8	105,8	105,8	106,1	105,6	105,3	105,7	105,7	105,7	105,7	106,0	106,0	106,3	403
1 9 9 2	109,9	106,6	109,3	110,1	110,4	110,4	110,4	110,7	110,7	110,5	110,5	109,1	109,5	
1 9 9 1	109,8	110,5	110,3	110,3	110,3	110,4	109,6	109,5	108,7	108,5	109,2	109,8	110,0	404
1 9 9 2	112,4	110,9	112,6	112,6	112,6	112,6	112,6	113,0	113,1	112,4	112,4	112,3	111,8	
1 9 9 1	96,8	97,0	96,8	96,8	96,8	96,9	96,9	96,8	96,7	96,3	96,3	96,8	97,3	405
1 9 9 2	100,0	98,8	99,8	100,0	100,0	100,0	99,8	99,8	101,5	100,8	99,8	99,8	99,8	
1 9 9 1	105,4	108,0	108,6	107,5	107,6	106,2	104,2	103,9	103,7	103,3	103,1	104,3	104,6	406
1 9 9 2	106,3	106,4	106,1	106,2	107,0	107,1	106,3	106,3	106,3	106,3	106,2	105,6	105,5	
1 9 9 1	102,0	102,6	104,1	102,9	102,9	102,6	101,3	101,2	100,8	100,7	100,8	101,7	101,8	407
1 9 9 2	103,7	105,1	103,6	103,5	104,9	105,0	103,6	103,6	103,6	103,6	103,3	102,6	102,4	
1 9 9 1	69,3	64,7	64,8	65,7	69,3	72,7	75,7	70,8	66,9	69,9	70,8	70,4	69,4	408
1 9 9 2	67,8	70,0	70,2	70,1	69,3	69,5	68,2	66,0	64,4	66,0	65,3	66,5	68,6	
1 9 9 1	58,8	58,2	58,2	58,2	58,1	57,9	58,2	58,3	59,1	59,3	59,7	60,2	60,3	409
1 9 9 2	59,7	59,8	59,8	59,7	59,7	59,7	59,8	60,1	59,9	59,8	59,5	59,0	59,4	
1 9 9 1	70,9	65,7	65,8	66,9	71,0	75,0	78,4	72,7	68,1	71,5	72,5	71,9	70,8	410
1 9 9 2	69,1	71,6	71,8	71,7	70,8	71,0	69,5	66,9	65,1	67,0	66,2	67,6	70,0	
1 9 9 1	70,3	64,6	63,8	65,6	69,4	74,6	77,6	71,8	69,8	73,1	72,4	70,8	69,9	411
1 9 9 2	68,3	70,7	71,7	71,9	70,9	71,4	69,4	66,2	63,9	65,4	63,8	65,8	68,9	
1 9 9 1	75,7	75,3	75,3	74,9	75,0	74,8	74,9	75,1	75,4	75,4	77,3	77,5	77,8	412
1 9 9 2	78,2	77,9	78,2	78,4	78,4	78,4	78,4	78,1	78,1	78,2	78,2	77,6	78,2	
1 9 9 1	75,7	75,0	75,0	74,9	74,9	74,7	74,9	74,9	75,5	75,5	77,4	77,7	77,7	413
1 9 9 2	77,9	77,8	77,8	78,0	78,0	78,0	78,0	78,0	78,0	78,0	78,0	77,0	77,8	
1 9 9 1	75,9	76,2	76,2	75,1	75,4	75,0	75,0	75,8	74,9	74,9	77,0	76,9	78,2	414
1 9 9 2	79,1	78,1	79,5	79,5	79,5	79,5	79,5	78,3	78,3	78,9	78,9	79,4	79,4	
1 9 9 1	83,2	85,4	84,4	83,8	83,3	82,3	82,3	82,3	82,3	82,3	82,9	83,2	84,3	415
1 9 9 2	82,4	85,1	82,1	82,1	82,3	82,1	82,1	82,1	82,1	82,1	82,1	82,1	82,1	
1 9 9 1	89,4	84,4	86,1	87,6	86,9	89,3	90,2	90,4	89,7	92,6	91,4	91,4	92,3	416
1 9 9 2	92,8	93,2	94,1	94,1	93,6	94,3	95,8	94,6	93,8	93,1	90,6	89,9	86,5	
1 9 9 1	85,2	77,8	80,6	82,5	81,5	85,1	86,5	86,7	85,7	90,0	88,4	88,1	89,4	417
1 9 9 2	89,9	90,8	92,2	92,1	91,4	92,2	94,2	92,3	91,0	90,0	86,3	85,5	80,3	
1 9 9 1	87,4	75,8	81,4	84,1	82,2	87,2	88,9	89,6	87,9	95,2	91,7	91,3	93,1	418
1 9 9 2	90,7	94,4	97,1	96,2	94,8	95,1	97,2	94,8	91,6	88,7	82,6	82,3	73,6	
1 9 9 1	99,1	102,4	98,6	97,0	95,0	95,7	95,0	94,7	94,6	98,2	101,0	105,0	111,6	419
1 9 9 2	108,5	110,8	105,5	105,8	106,3	103,8	104,6	107,0	108,6	113,5	112,7	111,8	111,7	
1 9 9 1	80,3	78,3	77,5	78,5	78,9	80,8	81,9	81,3	81,2	81,1	81,8	81,3	81,2	420
1 9 9 2	86,5	83,1	83,0	84,1	84,4	86,3	88,3	86,9	88,2	89,5	89,2	87,8	87,5	
1 9 9 1	93,8	92,8	93,4	94,4	94,2	94,0	93,6	93,1	93,9	93,8	93,5	94,0	94,1	421
1 9 9 2	93,1	94,2	94,5	94,2	94,1	93,7	93,9	93,2	93,2	92,7	91,8	90,9	90,7	
1 9 9 1	94,5	93,3	94,0	95,1	94,9	94,7	94,3	94,9	94,7	94,6	94,2	94,7	94,7	422
1 9 9 2	93,9	94,8	95,1	94,9	94,9	94,7	94,7	94,0	94,0	93,6	92,8	91,8	91,5	
1 9 9 1	87,7	88,8	88,8	87,7	87,7	87,7	87,7	87,7	87,4	87,4	87,3	87,3	87,4	423
1 9 9 2	86,2	87,4	87,4	86,9	86,9	86,9	86,9	86,2	86,2	86,0	85,9	84,4	83,7	
1 9 9 1	104,4	101,8	101,7	106,8	106,2	105,5	103,6	105,5	105,5	104,6	103,3	104,6	104,2	424
1 9 9 2	102,2	104,2	103,2	102,4	103,2	103,0	102,9	102,9	102,9	102,1	99,8	99,8	99,8	
1 9 9 1	102,0	98,2	101,3	103,1	103,0	102,5	102,4	103,1	102,0	101,7	101,5	102,7	102,7	425
1 9 9 2	104,1	103,1	105,8	106,7	106,3	105,1	105,1	103,2	103,2	102,7	102,4	102,4	103,0	

INDEX DER GROSSHAN
1 MITTELFRIST
1.3 GUETERSYSTEMA
1.3.2 NACH DEM PRODUKTIONSW

1985 =
FRUEHERES

LFD. NR.	GUETERGRUPPE, -POSITION	WAEGUNGS- ANTEIL	V-FAKTOR	JAHRESDURCHSCHNITTE			
				1988	1989	1990	1991
426	WURST UND SCHINKEN	7,79	.	90,6	93,0	100,4	100,0
427	NATURDAERME	2,74	0,94787	93,4	93,5	93,5	94,1
428	FISCHDAUERKONSERVEN	1,31	1,03774	90,4	91,8	95,0	100,2
429	DARUNTER FISCHMARINADEN	0,84	1,07667	86,2	88,0	91,7	96,9
430	HERINGSFILET IN DOSEN	0,44	1,00805	98,9	99,3	101,5	106,1
431	ROESTKAFFEE UND BEARBEITETER TEE	10,01	0,84297	79,8	79,3	73,6	72,7
432	KAFFEE UND KAFFEE-EXTRAKT	9,02	0,88283	77,6	77,7	71,8	71,4
433	ROESTKAFFEE	7,78	0,87722	75,9	75,9	69,4	68,9
434	KAFFEE-EXTRAKT	1,24	0,91952	88,7	89,1	86,6	86,5
435	KRAUTERTEE	0,99	0,61603	99,4	93,5	90,0	85,0
436	BIER	8,59	0,86783	106,5	110,0	112,6	116,6
437	FASSBIER	2,10	0,77847	110,4	114,2	118,2	122,5
438	FLASCHENBIER	6,49	0,90154	105,3	108,6	110,8	114,7
439	SPIRITUOSEN	10,64	0,84255	98,7	98,3	99,2	101,6
440	DARUNTER WEINBRAND	3,82	0,80144	95,6	93,9	93,5	95,5
441	KLARER BRANNTWEIN	3,08	0,85072	100,5	100,8	102,4	105,0
442	VERARBEITETE WEINE	2,65	0,86013	95,0	94,6	95,0	99,3
443	TAFELWASSER UND ALKOHOLFREIE ERFRISCHUNGSGETRAENKE	5,59	0,84615	102,4	104,3	108,0	111,2
444	DARUNTER NATUERLICHE MINERALWASSER	3,16	0,86133	104,4	107,1	110,2	114,6
445	FRUCHTSAFTGETRAENKE	0,98	0,84131	104,0	101,4	103,2	104,6
446	LIMONADEN	0,64	0,78802	104,8	104,8	111,5	116,2
447	ESSIG, SENF, GEWUERZE	0,62	0,79704	91,0	90,4	89,9	91,3
448	DARUNTER ESSIG	0,11	0,95573	100,6	101,2	104,5	109,5
449	GEWUERZE	0,36	0,73103	87,1	84,9	83,6	83,5
450	KARTOFFELERZEUGNISSE	0,22	.	90,2	92,9	100,9	99,0
451	FISCHMEHL UND MISCHFUTTER	11,74	1,04331	87,1	88,9	80,4	80,8
452	TABAKWAREN	20,37	0,76905	104,5	108,8	112,8	114,0
453	ZIGARETTEN	19,61	0,77630	104,8	109,0	112,9	114,1
454	RAUCHTABAK	0,76	0,62808	96,1	105,1	109,5	111,2

DELSVERKAUFSPREISE
IGE ERGEBNISSE
IISCHE GLIEDERUNG
IRTSCHAFTLICHEN ZUSAMMENHANG

100

BUNDESGBIET

JAHR	DURCH- SCHNITT	JAN.	FEBR.	MAERZ	APRIL	MAI	JUNI	JULI	AUG.	SEPT.	OKT.	NOV.	DEZ.	LFD NR.
1 9 9 1	100,0	99,9	99,0	100,0	99,5	99,5	99,8	99,6	99,9	101,0	100,0	100,9	101,1	426
1 9 9 2	103,6	101,2	101,2	101,7	101,7	103,2	104,4	104,7	105,1	105,1	105,4	104,9	104,7	
1 9 9 1	94,1	93,5	93,5	93,5	94,0	94,3	94,0	94,0	94,0	94,6	94,6	94,6	94,6	427
1 9 9 2	94,6	94,6	94,6	94,6	94,6	94,6	94,6	94,6	94,6	94,6	94,6	94,6	94,6	
1 9 9 1	100,2	99,1	99,4	99,6	99,6	99,5	100,3	100,1	100,9	100,9	101,2	100,6	100,7	428
1 9 9 2	100,5	100,7	101,0	100,8	100,8	100,7	100,3	100,4	100,3	100,6	100,6	100,3	99,9	
1 9 9 1	96,9	95,5	96,0	96,0	96,0	95,5	97,3	97,3	98,3	98,3	98,3	97,4	97,4	429
1 9 9 2	97,8	97,4	97,8	97,8	97,8	97,8	97,8	97,8	97,8	97,8	97,8	97,8	97,7	
1 9 9 1	106,1	105,9	105,9	106,3	106,3	107,0	106,0	105,3	105,8	105,8	106,4	106,4	106,4	430
1 9 9 2	105,3	106,5	106,5	106,0	106,0	105,8	104,6	104,7	104,4	105,3	105,3	104,6	103,4	
1 9 9 1	72,7	73,6	73,6	73,3	73,0	72,9	72,9	71,9	72,1	71,9	72,0	72,9	72,9	431
1 9 9 2	71,8	72,8	73,0	72,9	72,9	72,0	71,7	71,7	71,7	71,5	70,5	70,5	70,2	
1 9 9 1	71,4	71,5	71,5	71,5	71,5	71,6	70,8	71,0	70,8	71,0	71,2	71,9	71,9	432
1 9 9 2	70,8	71,8	72,1	71,9	71,9	71,0	70,6	70,6	70,6	70,5	69,5	69,5	69,1	
1 9 9 1	68,9	69,1	69,1	69,1	69,1	69,2	68,3	68,5	68,3	68,5	68,8	69,6	69,6	433
1 9 9 2	68,3	69,5	69,7	69,5	69,5	68,5	68,1	68,1	68,1	68,1	66,9	66,9	66,5	
1 9 9 1	86,5	86,8	86,5	86,4	86,4	86,4	86,4	86,4	86,4	86,4	86,6	86,6	86,6	434
1 9 9 2	86,3	86,3	86,9	87,3	87,3	86,6	86,6	86,6	86,6	86,1	85,6	85,6	85,1	
1 9 9 1	85,0	92,3	92,3	90,4	87,3	84,6	82,0	82,3	81,8	81,8	81,5	81,8	81,8	435
1 9 9 2	81,1	81,5	81,5	81,5	81,6	81,6	81,6	81,6	81,6	80,4	80,0	79,9	80,3	
1 9 9 1	116,6	114,8	115,0	115,4	115,8	116,5	116,6	117,2	117,5	117,5	117,5	117,9	117,9	436
1 9 9 2	121,5	118,1	119,7	121,6	121,7	121,7	121,9	121,9	122,3	122,3	122,3	122,3	122,3	
1 9 9 1	122,5	119,8	120,6	122,2	122,2	123,1	123,1	123,1	123,1	123,1	123,1	123,1	123,1	437
1 9 9 2	128,4	123,9	126,7	127,9	128,4	128,4	129,3	129,3	129,3	129,3	129,4	129,4	129,4	
1 9 9 1	114,7	113,2	113,2	113,2	113,7	114,3	114,5	115,3	115,7	115,7	115,7	116,2	116,2	438
1 9 9 2	119,3	116,2	117,4	119,5	119,5	119,5	119,5	119,5	120,0	120,0	120,0	120,0	120,0	
1 9 9 1	101,6	99,9	99,9	100,2	101,2	101,3	102,3	102,8	102,7	102,5	102,4	102,0	102,3	439
1 9 9 2	104,1	102,7	103,0	103,2	103,9	103,8	103,8	104,2	104,6	104,7	104,9	104,9	105,3	
1 9 9 1	95,5	93,6	93,3	93,5	95,4	95,2	95,6	97,0	97,0	96,4	96,9	95,7	96,6	440
1 9 9 2	96,4	97,2	96,5	97,0	97,1	96,0	96,0	96,4	96,3	96,0	96,0	96,0	96,5	
1 9 9 1	105,0	103,5	103,5	103,9	104,2	104,5	105,9	105,9	105,9	105,9	105,4	105,4	105,4	441
1 9 9 2	108,1	105,5	107,3	107,3	108,2	108,5	108,5	108,5	108,5	108,5	108,8	108,8	108,8	
1 9 9 1	99,3	94,9	94,9	97,4	98,8	98,8	99,4	101,0	100,9	100,9	101,2	101,4	101,5	442
1 9 9 2	100,7	101,1	100,3	100,8	100,8	100,9	100,9	101,0	101,0	100,3	100,4	100,8	100,6	
1 9 9 1	111,2	108,6	108,8	108,6	110,1	111,6	111,8	112,1	112,0	112,1	112,5	112,8	113,2	443
1 9 9 2	115,4	113,6	114,2	114,4	114,9	114,8	115,9	116,4	116,8	116,6	115,9	115,5	115,6	
1 9 9 1	114,6	110,5	110,5	110,5	113,2	115,8	115,8	116,4	116,4	116,4	116,4	116,4	116,4	444
1 9 9 2	118,5	116,4	116,4	116,4	116,8	117,1	118,8	119,8	120,5	120,5	119,7	119,7	119,9	
1 9 9 1	104,6	104,0	104,3	104,3	104,3	103,8	103,8	103,8	103,8	103,8	106,6	106,6	106,6	445
1 9 9 2	110,8	107,9	109,6	111,8	111,8	111,8	111,8	111,8	111,8	111,4	110,1	110,1	110,1	
1 9 9 1	116,2	114,6	114,6	114,6	114,6	116,8	116,8	116,8	116,8	116,8	116,8	116,8	118,4	446
1 9 9 2	122,5	120,0	122,3	122,3	122,3	122,3	122,3	122,3	124,6	124,6	122,3	122,3	122,3	
1 9 9 1	91,3	90,3	90,7	91,5	91,9	91,4	91,4	91,4	91,0	91,0	91,2	91,6	91,6	447
1 9 9 2	91,8	91,8	92,1	92,0	92,0	91,5	91,7	91,8	91,8	91,8	91,2	91,4	92,9	
1 9 9 1	109,5	105,1	107,5	108,9	110,5	110,5	110,5	110,5	110,5	109,6	110,5	110,1	109,9	448
1 9 9 2	111,2	109,9	112,1	110,5	110,4	110,6	112,3	112,3	112,3	112,3	109,3	109,9	112,6	
1 9 9 1	83,5	84,2	84,2	84,2	84,2	83,5	83,5	83,5	82,8	82,8	82,8	83,2	83,2	449
1 9 9 2	83,0	83,2	83,2	83,2	83,2	82,8	82,8	82,8	82,8	82,8	82,8	82,8	84,0	
1 9 9 1	99,0	96,4	97,8	97,5	98,1	98,1	99,4	100,9	100,9	99,9	99,8	99,8	99,8	450
1 9 9 2	100,2	100,8	100,9	101,2	101,2	101,9	101,5	101,5	101,5	100,4	97,9	96,7	96,3	
1 9 9 1	80,8	78,0	78,7	78,9	79,9	81,7	83,9	84,1	81,9	79,8	80,4	80,7	81,1	451
1 9 9 2	79,6	81,5	82,2	82,4	82,0	82,0	80,4	79,2	77,2	76,7	76,8	77,1	77,7	
1 9 9 1	114,0	113,1	113,1	113,1	113,1	113,1	113,2	113,2	113,2	113,2	116,2	116,6	116,6	452
1 9 9 2	119,7	116,9	116,9	118,1	121,0	120,3	120,3	120,3	120,3	120,3	120,3	120,4	121,3	
1 9 9 1	114,1	113,2	113,2	113,2	113,2	113,2	113,2	113,2	113,6	113,2	116,3	116,8	116,8	453
1 9 9 2	119,8	117,1	117,1	118,3	121,2	120,3	120,3	120,3	120,3	120,3	120,3	120,4	121,3	
1 9 9 1	111,2	109,5	109,5	109,5	109,8	111,0	111,9	111,9	112,0	112,0	112,5	112,5	112,5	454
1 9 9 2	118,3	112,5	112,5	114,2	116,5	119,4	119,4	120,6	120,6	120,6	120,6	120,3	122,1	

Früheres Bundesgebiet

2 Langfristige Übersichten
2.1 Institutionelle Gliederung
1985 = 100*

Jahr	Großhandel mit ...									
	Großhandel insgesamt	Getreide, Futter- und Düngemitteln, Tieren	technischen Chemikalien, Rohdrogen, Kautschuk	festen Brennstoffen, Mineralöl-erzeugnissen	Erzen, Stahl, Metallen usw.	Holz, Baustoffen, Installationsbedarf	Altmaterial, Reststoffen	Nahrungsmitteln, Getränken, Tabakwaren	Textilien, Bekleidung, Schuhen, Lederwaren	pharmazeutischen, kosmetischen u.ä. Erzeugnissen
1960	47,2	71,2	49,9	25,4	56,0	38,5	103,1	55,3	44,9	40,9
1961	47,2	70,0	50,0	25,3	55,0	39,6	102,4	54,9	45,5	42,1
1962	47,8	72,5	49,4	25,6	53,8	40,2	91,1	56,3	45,7	43,7
1963	48,0	73,2	49,7	25,9	54,1	40,9	78,8	56,5	46,6	44,9
1964	48,1	73,2	48,2	25,1	55,1	41,8	82,5	56,3	47,6	44,9
1965	49,0	74,9	48,5	25,6	55,9	42,4	85,8	58,0	49,0	45,8
1966	49,6	75,6	49,2	25,6	56,5	42,8	79,3	58,6	50,2	48,1
1967	49,4	72,2	49,5	26,8	54,1	41,8	71,5	59,2	50,2	50,4
1968 ¹⁾	48,5	67,7	48,6	25,8	53,2	41,3	72,2	58,6	50,1	50,9
1969	49,5	68,7	48,4	24,6	56,9	42,5	80,1	60,1	50,5	51,1
1970	51,0	67,6	52,6	26,3	60,3	46,4	82,8	59,0	52,0	53,6
1971	52,5	67,1	54,2	28,7	60,0	50,4	67,2	60,1	53,8	56,1
1972	54,2	70,6	53,6	28,7	60,2	52,2	61,2	63,5	56,0	59,7
1973	59,5	80,0	55,7	34,2	67,6	56,4	76,2	68,0	60,2	62,4
1974	67,3	80,5	74,7	44,9	81,2	64,0	114,0	70,7	67,1	68,4
1975	69,6	84,9	75,5	47,6	75,7	66,3	73,7	76,2	69,9	73,5
1976	73,6	93,5	76,2	52,9	79,9	68,5	81,6	80,0	70,3	74,2
1977	75,0	95,3	73,8	51,3	72,5	71,3	70,2	87,5	74,7	76,0
1978	74,4	92,0	68,8	51,3	73,6	72,5	65,8	84,3	77,5	78,5
1979	79,5	93,8	76,1	65,9	78,3	76,3	86,3	84,2	79,9	80,6
1980	85,4	96,4	84,0	79,6	81,5	84,5	87,2	87,4	84,5	84,0
1981	92,0	104,3	87,3	95,8	85,6	89,4	85,2	92,4	88,7	89,5
1982	97,0	108,4	87,2	97,3	100,0	94,4	84,4	98,0	93,0	90,5
1983	97,1	108,1	91,1	94,2	96,3	96,3	83,5	98,7	95,3	94,5
1984	99,9	107,2	96,2	98,7	98,8	98,1	101,1	100,8	97,2	97,0
1985	100	100	100	100	100	100	100	100	100	100
1986	92,6	94,1	96,6	62,8	93,1	101,2	71,7	98,2	101,8	102,1
1987	89,2	86,4	92,5	57,7	85,7	101,9	60,4	93,7	103,1	103,5
1988	89,9	85,4	95,3	51,7	95,3	103,1	83,2	93,4	104,4	105,5
1989	94,5	87,2	98,0	62,7	105,4	106,0	94,5	96,4	103,9	107,5
1990	95,2	83,9	95,6	65,9	101,4	110,0	77,0	97,9	104,6	106,5
1991	96,7	84,4	96,6	69,1	96,7	114,2	62,3	100,4	106,7	107,6
1992	96,8	82,8	94,1	67,0	91,3	119,2	54,3	100,1	109,5	110,8

*) Vor 1968 umbasiert von Originalbasis 1962 (= 100), von 1968 bis 1975 einschließlich umbasiert von Originalbasis 1970 (= 100), von 1976 bis 1979 einschließlich umbasiert von Originalbasis 1976 (= 100),

von 1980 bis 1984 einschließlich umbasiert von Originalbasis 1980 (= 100).

1) Ab 1968 ohne Umsatz-(Mehrwert-)steuer.

Früheres Bundesgebiet

2 Langfristige Übersichten
2.2 Gütersystematische Gliederung*)
1985 = 100**)

Jahr	Erzeugnisse der Landwirtschaft	Bergbau-liche Erzeugnisse	Mineral-öl-erzeugnisse	Eisen und Stahl	NE-Metalle und -Metall-halb-zeug	Straßen-fahr-zeuge	Elektro-technische Erzeugnisse	Chemische Erzeugnisse	Beklei-dung, Haus-, Bett- und Tisch-wäsche	Erzeugnisse des Ernäh-rungs-gewerbes
1968 ¹⁾	65,3	28,7	26,0	49,2	86,6	47,6	73,1	48,8	48,9	63,8
1969	68,4	29,4	24,1	51,9	100,1	48,1	73,0	48,6	50,0	64,6
1970	63,4	33,5	24,7	56,7	96,0	50,4	76,1	50,7	52,1	65,2
1971	63,1	36,8	26,8	58,4	76,5	53,8	77,9	53,3	54,3	66,1
1972	67,9	38,4	25,8	59,1	71,5	55,9	78,3	55,2	56,9	69,6
1973	72,9	39,9	33,2	66,3	86,8	58,0	79,8	57,6	61,8	76,3
1974	72,7	48,9	44,9	80,9	108,6	63,0	87,9	68,5	66,2	78,2
1975	79,1	59,0	45,2	76,4	71,7	69,5	90,6	73,5	69,4	82,0
1976	89,2	63,0	50,6	79,7	82,6	72,5	89,6	74,7	65,1	85,9
1977	95,8	62,6	48,7	70,6	78,5	75,2	90,5	74,8	71,6	89,8
1978	88,2	65,6	47,6	74,2	71,8	77,3	90,1	74,9	76,2	88,2
1979	88,4	68,0	64,7	77,8	87,3	80,1	89,8	78,1	78,3	89,0
1980	91,3	78,9	79,5	78,6	92,7	83,5	93,3	84,1	84,2	91,4
1981	98,3	89,6	96,4	82,5	93,0	86,8	97,0	89,6	88,3	96,9
1982	102,7	93,9	97,7	101,1	87,3	91,7	99,8	92,7	92,4	101,1
1983	101,6	95,2	93,8	95,4	93,6	94,1	99,5	94,3	94,7	102,1
1984	107,2	98,5	98,6	98,0	103,1	97,2	99,9	96,3	96,2	102,0
1985	100	100	100	100	100	100	100	100	100	100
1986	95,3	74,5	60,2	95,9	78,7	103,3	99,6	99,7	101,8	96,7
1987	89,0	71,7	54,3	85,5	77,1	107,0	98,3	95,7	103,8	91,5
1988	87,7	62,9	48,9	93,8	104,2	110,2	97,6	97,4	105,5	91,3
1989	89,4	75,6	59,8	102,6	120,1	113,5	98,3	98,9	102,4	94,4
1990	91,0	76,7	64,0	98,8	101,0	117,7	99,7	98,1	102,0	92,6
1991	93,9	76,4	67,9	91,8	87,4	122,6	101,8	99,8	103,8	93,3
1992	86,8	75,3	65,5	84,7	81,5	128,0	103,9	99,9	106,1	95,4

*) Nach dem produktionswirtschaftlichen Zusammenhang.
**) Vor 1968 umbasiert von Originalbasis 1962 (= 100),
von 1968 bis 1975 einschließlich umbasiert von
Originalbasis 1970 (= 100), von 1976 bis 1979 ein-

schließlich umbasiert von Originalbasis 1976 (= 100),
von 1980 bis 1984 einschließlich umbasiert von Ori-
ginalbasis 1980 (= 100).

1) Ab 1968 ohne Umsatz-(Mehrwert-)steuer.

Fachserie 17: Preise

Reihe 1: Preise und Preisindizes für die Land- und Forstwirtschaft

Der etwa 8 Wochen nach dem Berichtszeitraum erscheinende Monatsbericht enthält Angaben über Erzeugerpreise landwirtschaftlicher und forstwirtschaftlicher Produkte sowie über Einkaufspreise landwirtschaftlicher Betriebsmittel. Im Jahresbericht sind zu allen Veröffentlichungspositionen die Indexzahlen für einen mehrjährigen Zeitraum aufgeführt.

Zur Berechnung des Index der Erzeugerpreise landwirtschaftlicher Produkte werden ca. 1 150 Preisreihen für 161 Waren, beim Index der Erzeugerpreise forstwirtschaftlicher Produkte (aller Besitzarten) ca. 3 350 Preisreihen für 73 Waren und beim Index der Einkaufspreise landwirtschaftlicher Betriebsmittel ca. 4 500 Preisreihen für 195 Waren und Leistungen herangezogen.

Reihe 2: Preise und Preisindizes für gewerbliche Produkte (Erzeugerpreise)

In dem etwa 4 Wochen nach dem Berichtszeitraum vorliegenden Monatsbericht sind Angaben über Erzeugerpreise im Inlandsabsatz für rd. 950 Positionen nach dem „Systematischen Güterverzeichnis für Produktionsstatistiken“ – für ausgewählte Gütergruppen einschl. des Auslandsabsatzes – enthalten. Im Jahresbericht werden überwiegend Vergleichsdaten zurückliegender Jahre veröffentlicht. Zur Berechnung der Indizes werden ca. 15 500 Preisreihen für rd. 2 400 Waren verwendet.

Reihe 2.S.1: Index der Erzeugerpreise gewerblicher Produkte – Lange Reihen –

Dieser Sonderband enthält neben ausführlichen methodischen Informationen Rohstoffe und Zwischenprodukte inländischer und ausländischer Herkunft. Der ca. 7 Wochen nach dem Berichtszeitraum verfügbare Monatsbericht enthält nach der Herkunft, dem Bearbeitungsgrad sowie dem vorwiegenden Verwendungsbereich gegliederte Indizes. Im Jahresbericht werden bei gleicher fachlicher Gliederung wie im Monatsbericht umfangreichere Zeitreihen für mehrere Jahre gebracht.

Reihe 3: Preisindex für den Wareneingang des Produzierenden Gewerbes

Erfasst werden Einkaufspreise der vom Produzierenden Gewerbe bezogenen Rohstoffe und Zwischenprodukte inländischer und ausländischer Herkunft. Der ca. 7 Wochen nach dem Berichtszeitraum verfügbare Monatsbericht enthält nach der Herkunft, dem Bearbeitungsgrad sowie dem vorwiegenden Verwendungsbereich gegliederte Indizes. Im Jahresbericht werden bei gleicher fachlicher Gliederung wie im Monatsbericht umfangreichere Zeitreihen für mehrere Jahre gebracht.

Reihe 4: Meßzahlen für Bauleistungspreise und Preisindizes für Bauwerke

Für die Monate Februar, Mai, August und November werden neben einem vierteljährlichen Eilbericht mit den wichtigsten Eckdaten ausführliche Vierteljahresberichte herausgegeben. Die Nachweisungen enthalten Preisindizes für den Neubau von Wohngebäuden, Nichtwohngebäuden und Sonstigen Bauwerken, für Einfamilien-Fertighäuser sowie für die Instandhaltung von Wohngebäuden. Den Indexberechnungen liegen rd. 25 000 Preisreihen für 220 Bauleistungen zugrunde.

Reihe 5: Kaufwerte für Bauland

Angaben zu Baulandveräußerungen wie Fälle, Flächen, Kaufsummen werden vierteljährlich nach Baugebieten, Baulandarten und Gemeindegrößenklassen für Bund und Länder veröffentlicht. Der Jahresbericht ist zusätzlich u.a. nach Veräußerern und Erwerbern aufgliedert und enthält die Ergebnisse ausgewählter Städte.

Reihe 6: Index der Großhandelsverkaufspreise

Der etwa 4 Wochen nach dem Berichtszeitraum erscheinende Monatsbericht zeigt die Entwicklung der bei Großhandelsunternehmen und -märkten ermittelten Verkaufspreise im Inlandsabsatz in institutioneller Gliederung nach 89 Wirtschaftsklassen sowie in zwei waresystematischen Gliederungen nach rund 540 Warengruppen und Warenarten. Im Jahresbericht werden langfristige Übersichten veröffentlicht. In die Berechnung des Index werden ca. 6 850 Preisreihen für rund 1 030 Waren einbezogen.

Reihe 7: Preise und Preisindizes für die Lebenshaltung

Der Preisindex für die Lebenshaltung wird für alle privaten Haushalte und für drei abgegrenzte Haushaltstypen (Vier-Personen-Haushalte von Beamten und Angestellten mit höherem Einkommen, Vier-Personen-Haushalte von Arbeitern und Angestellten mit mittlerem Einkommen, Zwei-Personen-Haushalte von Renten- und Sozialhilfeempfängern mit geringem Einkommen) berechnet; darüber hinaus für die einfache Lebenshaltung eines Kindes.

Während ein etwa 14 Tage nach dem Berichtszeitraum erscheinender monatlicher Eilbericht ausgewählte Eckdaten der Lebenshaltungsindizes und des Index der Einzelhandelspreise (zum Teil Durchschnittswerte über 30 Jahre und bis zu 120 Monatszahlen) enthält, sind im Monatsbericht weitaus umfangreichere Nachweisungen veröffentlicht. Außer den verschiedenen Indizes, die in tiefer fachlicher Gliederung dargeboten werden, enthält der Monatsbericht Bundesdurchschnittspreise und -meßzahlen für rd. 630 Güter der Lebenshaltung. Ausführliche Ergebnisse in tiefer fachlicher Gliederung mit einem z.T. weit zurückreichenden zeitlichen Nachweis bringt der Jahresbericht.

Reihe 8: Preise und Preisindizes für die Ein- und Ausfuhr

Im Monatsbericht, der etwa 6 Wochen nach dem Berichtszeitraum vorliegt, werden der Einfuhrpreisindex für etwa 690, der Ausführungspreisindex für etwa 580 Warengruppen und Waren, die Terms of Trade sowie absolute Einfuhrpreise für rd. 60 Produkte veröffentlicht. Der Jahresbericht bringt langfristige Übersichten. Für die Berechnung des Einfuhrpreisindex werden ca. 6 500 Preisrepräsentanten, für den Ausfuhrpreisindex 6 600 herangezogen.

Reihe 9: Preise und Preisindizes für Verkehrsleistungen

Der Jahresbericht enthält Angaben über Fahrpreise, Flugpreise und Frachtsätze des Eisenbahn-, Straßen-, Schiffs- und Luftverkehrs sowie der Spedition; ferner werden Indizes der Seefrachten und der Gebühren des Post- und Fernmeldewesens in langfristiger Übersicht nachgewiesen.

Reihe 10: Internationaler Vergleich der Preise für die Lebenshaltung

Die Verbrauchergeld- und Reisegeldparitäten sowie Devisenkurse werden in einem etwa 4 Wochen nach dem Berichtszeitraum erscheinenden Monatsbericht und einem Jahresbericht veröffentlicht; letzterer enthält umfangreichere Nachweisungen sowie längerfristige Zeitreihen. Verbrauchergeldparitäten werden monatlich für ca. 40 Länder, Reisegeldparitäten halbjährlich für 8 Länder dargestellt.

Reihe 11: Preise und Preisindizes im Ausland

Der etwa 6 Wochen nach dem Berichtszeitraum erscheinende Monatsbericht enthält neben Angaben von Preisindizes für die Lebenshaltung (z.Z. für mehr als 80 Länder), für Erzeugnisse des Großhandels und der gewerblichen Produktion sowie für Baustoffe und Bauwerke auch absolute Preise für Welthandelswaren in Originalwährung. Im Jahresbericht werden außerdem umfassende Informationen über Verbraucherpreise (für rd. 80 Länder) nachgewiesen.

Systematiken

Systematik der Wirtschaftszweige mit Erläuterungen, Ausgabe 1979
Systematisches Güterverzeichnis für Produktionsstatistiken, Ausgabe 1982

Systematik der Einnahmen und Ausgaben der privaten Haushalte, Ausgabe 1983

Systematik der Bauwerke, Ausgabe 1978

Warenverzeichnis für die Binnenhandelsstatistik, Ausgabe 1978



STATISTISCHES BUNDESAMT
GUSTAV-STRESEMANN-RING 11
6200 WIESBADEN 1

Veröffentlichungen und Prospekte sind durch den Verlag METZLER-POESCHEL, Verlagsauslieferung Hermann Leins, Postfach 11 52, 7408 Kusterdingen, erhältlich.

Neuerscheinung

Tourismus in Zahlen 1992



Mit der zunehmenden wirtschaftlichen und gesellschaftspolitischen Bedeutung des Tourismus ist das Informationsbedürfnis über diesen Bereich stark angestiegen.

In der Publikation "Tourismus in Zahlen" wurden tourismusrelevante Daten aus vielen Bereichen der amtlichen Statistik, der Tourismusforschung sowie aus Statistiken internationaler Organisationen zusammengetragen, um dem gewachsenen Datenbedarf gerecht zu werden.

Angaben aus der Beherbergungsstatistik, zu Reisen der deutschen Bevölkerung ins Ausland sowie monetäre Daten zum grenzüberschreitenden Reiseverkehr sind wichtige Bestandteile des Tabellenteils der Veröffentlichung. Zahlenmaterial zum Tourismus im internationalen Vergleich bildet den Abschluß der statistischen Darstellung.

245 Seiten mit
150 Tabellen und
13 Schaubildern
DM 23,80
Best.-Nr. 1021500 - 92700
ISBN 3-8246-0346-2

Erhältlich im Buchhandel oder direkt beim Verlag Metzler - Poeschel, Verlagsauslieferung H. Leins, Postfach 1152, 7408 Kusterdingen, Telefax: 07071/33653.