

PREISE

FACHSERIE

17

Reihe 3

Index der Grundstoffpreise

1982

Statistisches Bundesamt
Bibliothek · Dokumentation · Archiv



HERAUSGEBER: STATISTISCHES BUNDESAMT WIESBADEN

VERLAG: W. KOHLHAMMER GMBH STUTTGART UND MAINZ

Herausgeber:
Statistisches Bundesamt
Gustav-Stresemann-Ring 11
6200 Wiesbaden
Tel. (06121) 751

Auslieferung:
Verlag W. Kohlhammer GmbH
Abt. Veröffentlichungen des Statistischen
Bundesamtes
Philipp-Reis-Str. 3
6500 Mainz 42
Telefon: 06131/59094-95
Telex: 4187768 DGV

Erscheinungsfolge: jährlich

Erschienen im Juni 1983

Preis: DM 15,-

Bestellnummer: 2170300-82700

Nachdruck - auch auszugsweise - nur mit Quellenangabe
unter Einsendung eines Belegexemplares gestattet.

Inhalt

	Seite
T e x t t e i l	
1 Erläuterungen	4
2 Wägungsschema 1976 für den Grundstoffpreisindex	6
3 Schaubild	7
T a b e l l e n t e i l	
1 Index der Grundstoffpreise	
1.1 Zusammenfassende Übersicht	8
1.2 Gliederung nach dem Produktionswirtschaftlichen Zusammenhang	20
1.3 Gliederung nach dem vorwiegenden Verwendungszweck	34
1.4 Langfristige Übersicht	158
Fußnoten zu den Tabellen	159

Die Angaben beziehen sich auf das Bundesgebiet; sie schließen Berlin (West) ein.

Zeichenerklärung

- p = vorläufige Zahl
- r = berichtigte Zahl
- = nichts vorhanden
- . = Zahlenwert unbekannt
oder geheimzuhalten

1 Erläuterungen

1 Der Index der Grundstoffpreise mißt die Entwicklung der Preise von Materialien, Hilfs- und Betriebsstoffen inländischen und ausländischen Ursprungs, die vom Produzierenden Gewerbe des Inlands gekauft und verarbeitet bzw. verbraucht werden. Als Grundstoffe werden somit sog. Vorprodukte angesehen, und zwar sowohl Rohstoffe, die noch unbearbeitet oder aber aufbereitet bzw. nur geringfügig bearbeitet sind, als auch Zwischenprodukte wie Halbwaren und Fertigwaren-Vorerzeugnisse, die zu einem erheblichen Grad, z.T. sogar mehrfach bearbeitet sein können. Die Bezugsgröße des Gesamtindex ist der Gesamtwert der für die Verwendung im Produzierenden Gewerbe bestimmten Grundstoffe im Basisjahr, und zwar die Summe der Verkaufserlöse (bei Rohstoffen aus der Land- und Forstwirtschaft, Fischerei), der Brutto-Produktionswerte (bei Grundstoffen aus dem Produzierenden Gewerbe), der Umsatzwerte (bei Häuten und Fellen sowie bei Altmaterial und Reststoffen aus dem Großhandel) und der Einfuhrwerte zuzüglich staatlicher Abgaben (bei importierten Grundstoffen), die um die entsprechenden Ausfuhrwerte wie auch um den Wert der Grundstoffbezüge der Land- und Forstwirtschaft sowie des öffentlichen Bereichs und der privaten Haushalte vermindert wurden. Die so gewonnenen Ausgangswerte der die Vorprodukte liefernden Wirtschaft werden anstelle der eigentlich erforderlichen Einstandswerte des die Grundstoffe verarbeitenden bzw. verbrauchenden Gewerbes - für die es keine detaillierten statistischen Nachweisungen gibt - der Indexwägung zugrunde gelegt.

Im Hinblick auf die wesentlichen Rechengänge kann der Index als der gewogene Durchschnitt aus den Preisveränderungszahlen (überwiegend Durchschnittsmeßzahlen) bezeichnet werden, die für eine repräsentative Auswahl von Grundstoffen (die sog. Preisrepräsentanten) gebildet werden. Als Wägungszahlen (= Indexgewichte) dienen die Wertanteile jeweils derjenigen Grundstoffe im Basisjahr, für die Einzelpreisreihen als repräsentativ angesehen werden.

2 Die Einzelpreisreihen werden in der Form von Meßzahlen auf der Grundlage des Preisstandes im Basisjahr (= 100) dargestellt.

Sie beruhen auf den Ergebnissen monatlicher Erhebungen von vertraglich vereinbarten Preisen bei einer repräsentativen Auswahl von Unternehmen, die in den Berichtskreis für die Statistiken der Erzeuger-, Großhandels- und Einfuhrpreise einbezogen wurden. Damit die monatlichen Werte einer Einzelpreisreihe in diesen Statistiken nur "reine" Preisveränderungen zum Ausdruck bringen, müssen dort alle für die Höhe des Preises maßgeblichen Faktoren, die sogenannten preisbestimmenden Merkmale, solange wie möglich konstant gehalten werden. Dies gilt nicht nur für die Mengeneinheit des beobachteten Gutes und dessen qualitative Beschaffenheit, sondern auch für die verschiedenen Handels-, Liefer- und Zahlungsbedingungen. Ändert sich eines dieser Merkmale, so kann die Differenz zwischen dem neuen und dem zuletzt gemeldeten Preis eine unechte Preisveränderung enthalten, die eliminiert werden muß.

Die für die zuliefernden Statistiken monatlich ermittelten Preise sind Effektivpreise (keine Listenpreise) ohne Mehrwert- bzw. ohne Einfuhrumsatzsteuer, aber ggf. einschl. Verbrauchssteuern (z.B. Mineralölsteuer, Zuckersteuer) und anderer gesetzlicher Abgaben (z.B. Ausgleichsabgabe bei elektrischem Strom, Bevorratungsbeitrag bei Mineralölerzeugnissen, Abschöpfung und Währungsausgleichsbeträgen bei eingeführten EG-Marktordnungsgütern, Zöllen bei sonstigen Grundstoffen aus Drittländern). Gegenwärtig werden die Erzeuger- und Großhandelsverkaufspreise sowie die Importeur-Einstandspreise für etwa 1 430 Preisrepräsentanten des Grundstoffbereichs erfaßt. Dem Index liegen die Meßzahlen für zusammen rund 9 120 Einzelpreisreihen zugrunde.

3 Der Index wird nach der sog. Laspeyres-Formel berechnet. Das bedeutet, daß die aus dem gegenwärtigen Basisjahr (1976) stammenden Wägungszahlen bis zur Umstellung auf das Basisjahr 1980 unverändert bleiben. Das letzte Original-Basisjahr vor dem gegenwärtigen Basisjahr war das Jahr 1962. Dem folgte ab März 1975 eine Umbasierung auf das Jahr 1970. Für

längerfristige Vergleiche können durchlaufende Reihen durch Verkettung der gegenwärtigen Berechnungsergebnisse auf Basis 1976 (= 100) mit den früheren Indexzahlen auf Basis 1970 (= 100) für die Zeit vor 1976 gebildet werden. Zu diesem Zweck enthalten die Tabellen 1.1 bis 1.3 in den Monatsberichten Verkettungsfaktoren, die als Quotienten aus den Januarindizes auf der neuen Basis 1976 = 100 und den entsprechenden Januarindizes auf der früheren Basis 1970 = 100 gebildet worden sind. Mit diesen Faktoren sind die Indexzahlen 1970 = 100 für die Zeit vor 1976 zwecks Umbasierung auf 1976 = 100 zu multiplizieren bzw. durch sie sind die Indexzahlen 1976 = 100 für die Zeit ab Januar 1976 zwecks Umbasierung auf 1970 = 100 zu dividieren. Die Angabe eines Verkettungsfaktors fehlt bei denjenigen Positionen, für die es keine Indexreihe auf der früheren Basis gibt bzw. bei denen eine Verbindung der alten mit der neuen Reihe wegen zu großer Unterschiede in der Auswahl der Preisrepräsentanten problematisch wäre. Um in den früheren Heften der Fachserie 17, Reihe 3, jene Indexpositionen auf Basis 1970, die mittels eines Verkettungsfaktors mit den Indexpositionen auf der Basis 1976 verbunden werden können, leichter aufzufinden, wird auf Anforderung ein entsprechender Umsteigeschlüssel zur Verfügung gestellt.

- 4 Der Index der Grundstoffpreise wird nicht nur als Gesamtreihe, d.h. für die Gesamtheit der vom Produzierenden Gewerbe bezogenen und verarbeiteten Grundstoffe, sondern auch für eine große Zahl von Warengruppen verschiedener Aggregationsstufen berechnet und veröffentlicht, die als Tabellen 1.1 bis 1.3 unter warensystematischen Gesichtspunkten dreifach gegliedert sind, und zwar

nach dem produktionswirtschaftlichen Zusammenhang,

nach dem Grad der Bearbeitung sowie

nach dem vorwiegenden Verwendungszweck der Grundstoffe.

Die Beschreibung der verschiedenen Indexpositionen lehnt sich ebenfalls an die vorgenannten Systematiken an. Einen Überblick

über die verschiedenen Gliederungen des Index vermittelt das auf Seite 6 in Kurzfassung abgedruckte Wägungsschema 1976.

- 5 Während die Tabellen 1.1 bis 1.3 dem kurzfristigen Vergleich dienen, enthält die Tabelle 2 eine langfristige Übersicht für wichtige Teilindizes mit jährlichen Angaben für 1938, 1944 und ab 1948.
- 6 In der vorliegenden Reihe 3 der Fachserie 17 erscheinen auch Monatsberichte. Sie enthalten zu allen Positionen der Tabellen 1.1 bis 1.3 die jeweils neuesten Monatswerte sowie für einige ausgewählte Indexgruppen zusätzlich mittel- und langfristige Übersichten.
- 7 Weitere methodische Erläuterungen zur Berechnung des Index der Grundstoffpreise enthält ein Aufsatz im Heft 7/1982 der Zeitschrift "Wirtschaft und Statistik", der auch im Monatsheft für April 1982 der Fachserie 17, Reihe 3, abgedruckt wurde.

- 8 Indexzahlen für Grundstoffe, und zwar in unterschiedlicher Abgrenzung, z.T. nur für einzelne Vorprodukte, werden auch in den folgenden, für die verschiedenen Wirtschaftsstufen monatlich berechneten Preisindizes des Statistischen Bundesamtes nachgewiesen und ebenfalls in der Fachserie 17 veröffentlicht:

Index der Erzeugerpreise landwirtschaftlicher Produkte sowie Index der Erzeugerpreise forstwirtschaftlicher Produkte (Best.-Nr. 2170100), Index der Erzeugerpreise gewerblicher Produkte (Best.-Nr. 2170200), Index der Großhandelsverkaufspreise (Best.-Nr. 2170600), Index der Einfuhrpreise sowie Index der Ausfuhrpreise (Best.-Nr. 2170800).

- 9 Die Jahresberichte der Fachserie 17, Reihe 3 "Index der Grundstoffpreise" erscheinen etwa 3 Monate, die Monatsberichte etwa 5 Wochen nach Ablauf des Berichtszeitraumes.

2 Wägungsschema 1976 für den Grundstoffpreisindex

Hauptgruppe, Gruppe und Untergruppe	Grundstoffe			Hauptgruppe, Gruppe und Untergruppe	Grundstoffe Wägungsanteil in %
	zusammen	inländische	importierte		
	Wägungsanteil in %				
Nach dem produktionswirtschaftlichen Zusammenhang					
Grundstoffe aus der Land- und Forstwirtschaft, Fischerei	134,10	75,98	58,12	Grundstoffe für das Verarbeitende Gewerbe ¹⁾	675,93
Grundstoffe aus der Landwirtschaft	120,57	66,40	54,17	Grundstoffe für das Ernährungsgewerbe und die Tabakverarbeitung	141,70
pflanzlichen Ursprungs	59,44	19,55	39,89	Nahrungsmittel-Grundstoffe	92,96
Getreide	19,71	8,56	11,15	Genüßmittel-Grundstoffe	24,28
Ölsaaten und -früchte, unbearbeitet	8,26	0,42	7,84	Mischfutter-Grundstoffe	24,46
Pflanzenfasern, unbearbeitet	2,37	—	2,37	Grundstoffe für das sonstige Verarbeitende Gewerbe	534,23
Frischobst und -gemüse (einschl. Hackfrüchte)	6,93	6,79	0,14	Textile Spinnstoffe, Garne, Gewebe und Gewirke	51,82
Traubenmost, Hopfen, Rohkaffee, Rohtabak	17,78	3,78	14,00	Geflügelfedern einschl. Daunen	0,32
Andere Grundstoffe pflanzlichen Ursprungs	4,39	—	4,39	Häute, Felle und Leder	8,40
tierischen Ursprungs (einschl. Schlachtvieh)	61,13	46,85	14,28	Rohholz und bearbeitetes Holz ²⁾	25,73
Schlachtvieh, lebend, und geschlachtetes Vieh	29,29	23,46	5,83	Holzschliff, Zellstoff, Papier und Pappe ³⁾	23,54
Wolle und andere Tierhaare, unbearbeitet	1,69	—	1,69	Eisenerze, Eisen und Stahl ²⁾	114,81
Häute und Felle, roh	3,41	0,37	3,04	Erzeugnisse der Weiterverarbeitung von Eisen und Stahl ²⁾	35,47
Andere Grundstoffe tierischen Ursprungs	26,74	23,02	3,72	NE-Metallerze, NE-Metalle und deren Halbzeug ²⁾⁴⁾	72,26
Grundstoffe aus der Forstwirtschaft	12,43	8,78	3,65	Edelsteine und Perlen, roh und bearbeitet	2,00
Rohholz	11,21	8,78	2,43	Steine und Erden ²⁾	2,30
Laubrohholz	4,82	2,63	2,19	Asbest und Asbestwaren	1,52
Nadelrohholz	6,39	6,15	0,24	Schleifmittel	1,61
Naturkautschuk	1,10	—	1,10	Bergbauliche Erzeugnisse zur Weiterverarbeitung	72,49
Andere Grundstoffe aus der Forstwirtschaft	0,12	—	0,12	Mineralölprodukte zur Weiterverarbeitung	19,30
Grundstoffe aus der Fischerei	1,10	0,80	0,30	Natürliche Grundstoffe zur chemischen Verarbeitung	3,62
Grundstoffe aus dem Produzierenden Gewerbe	865,90	572,61	293,29	Anorganische Grundstoffe und Chemikalien	11,05
Elektrischer Strom, Gas, Fernwärme und Wasser	71,09	68,00	3,09	Organische Grundstoffe und Chemikalien	25,99
Grundstoffe aus dem Bergbau (ohne Erdgas)	122,32	39,26	83,06	Farbstoffe und Farben ²⁾	5,77
Kohle und Koks	37,84	35,54	2,30	Pharmazeutische Grundstoffe	3,77
Erdöl, roh	70,44	3,04	67,40	Gelatine und Klebstoffe	1,68
Erze	11,99	—	11,99	Gerbstoffe und chemische Hilfsmittel f. techn. Zwecke	6,11
Andere Grundstoffe aus dem Bergbau	2,05	0,68	1,37	Kunststoffe	27,76
Mineralerzeugnisse	53,70	28,43	25,27	Halbzeug und Einzelteile aus Kunststoff ²⁾³⁾	5,26
Rohbenzin, Kraftstoffe und Heizöle	46,78	23,75	23,03	Kautschuk, auch bearbeitet	6,89
Flüssiggas (Propan)	1,20	0,95	0,25	Andere Grundstoffe für das Verarbeitende Gewerbe	4,76
Schmiermittel	2,99	2,03	0,96	Grundstoffe für das Baugewerbe ¹⁾	141,65
Andere Mineralerzeugnisse	2,73	1,70	1,03	Mineralische Baustoffe	39,85
Steine und Erden, Asbestwaren, Schleifmittel	43,93	36,61	7,32	Natursteine, Sand, Schlacken, auch bearbeitet	5,00
Eisen und Stahl	132,78	106,20	26,58	Zement, Baukalk, Gipserzeugnisse, Transportbeton	13,73
Roheisen und Ferrolegierungen	20,17	17,07	3,10	Grobkeramische Baustoffe	4,93
Stahlhalbzeug	16,99	13,97	3,02	Kalksandsteine	1,33
Walzstahl	54,03	38,31	15,72	Betonerzeugnisse für den Hochbau	5,63
aus Massenstahl	40,16	26,79	13,37	Betonerzeugnisse für den Tief- und Straßenbau	4,19
aus Edelstahl	13,87	11,52	2,35	Andere mineralische Baustoffe	5,04
Stahlschrott	13,62	12,57	1,05	Baumaterial aus Holz	5,39
Stahlrohre	13,16	10,95	2,21	Baumaterial aus Metall	18,43
Anderer bearbeiteter Stahl	14,81	13,33	1,48	Installationsmaterial für Wasser, Gas und Heizung	21,74
NE-Metalle und -Metallhalbzeug (einschl. Edelmetalle)	58,32	34,66	23,66	Material für Elektro-Installationen	31,70
Chemische Erzeugnisse	105,31	63,62	41,69	Glas für das Baugewerbe	6,52
Glas	12,15	9,61	2,54	Bitumen und Dachpappe	3,10
Schmittholz, Sperrholz und sonstiges bearbeitetes Holz	21,60	14,48	7,12	Lacke, Anstrich- und Bautenschutzmittel	11,16
Holzschliff, Zellstoff, Papier und Pappe	26,17	10,95	15,22	Tapeten aus Papier	1,46
Holzschliff und Zellstoff (einschl. Papierreststoffe)	7,28	1,36	5,92	Wand- und Bodenbeläge aus Kunststoff	0,96
Papier und Pappe	18,89	9,59	9,30	Bauelemente aus Kunststoff	1,34
Kunststoffherzeugnisse	19,37	14,77	4,60	Energie, Brenn- und Treibstoffe ⁵⁾	136,71
Leder	3,92	1,62	2,30	Elektrischer Strom	52,48
Textilien	39,28	20,32	18,96	Gas	14,65
Grundstoffe aus dem Ernährungsgewerbe	30,10	17,99	12,11	Fernwärme	1,76
Andere Grundstoffe aus dem Produzierenden Gewerbe	125,86	106,09	19,77	Kohle und Koks	37,84
				Flüssige Kraft- und Brennstoffe (ohne Flüssiggas)	28,28
				Kernbrennstoffe	1,70
Nach dem Grad der Bearbeitung					
Rohstoffe	294,37	146,16	148,21	Betriebsstoffe	45,71
Rohstoffe der Ernährungswirtschaft	102,88	60,63	42,25	Verpackungsmaterial	39,32
pflanzlichen Ursprungs	55,55	19,55	36,00	aus Metall	6,91
tierischen Ursprungs (einschl. Schlachtvieh)	47,33	41,08	6,25	aus Glas	4,33
Rohstoffe der gewerblichen Wirtschaft	191,49	85,53	105,96	aus Holz	1,70
Altmaterial und Reststoffe	33,44	29,38	4,06	aus Papier und Pappe	19,42
Andere gewerbliche Rohstoffe (einschl. Wasser)	158,05	56,15	101,90	aus Kunststoff	6,96
Halbwaren und Fertigwaren-Vorzeugnisse	705,63	502,43	203,20	Schmiermittel aus mineralischen Ölen	2,99
Halbwaren u. Fertigwaren-Vorzeugnisse d. Ernährungswirtschaft	38,82	23,61	15,21	Wasser	3,40
pflanzlichen Ursprungs	20,33	11,24	9,09		
tierischen Ursprungs	18,49	12,37	6,12		
Halbwaren u. Fertigwaren-Vorzeugnisse d. gewerblichen Wirtschaft	666,81	478,82	187,99		
Halbwaren (einschl. elektrischer Strom, Gas und Fernwärme)	253,17	172,11	81,06		
Fertigwaren-Vorzeugnisse (einschl. technischer Hilfsstoffe)	413,64	306,71	106,93		

1) Ohne Energie, Brenn-, Treib- und Betriebsstoffe. — 2) Ohne Baustoffe. — 3) Ohne Verpackungsmaterial. — 4) Einschl. Edelmetalle. — 5) Einschl. Brennstoffe für die Energie- bzw. Ortsgaserzeugung.

INDEX DER GRUNDSTOFFPREISE UND AUSGEWÄHLTE TEILINDIZES
1976 = 100

Preisindex

Veränderung gegenüber dem jeweiligen Vorjahresmonat in %

Log. Maßstab

Arithm. Maßstab

Grundstoffe insgesamt

Grundstoffe insgesamt

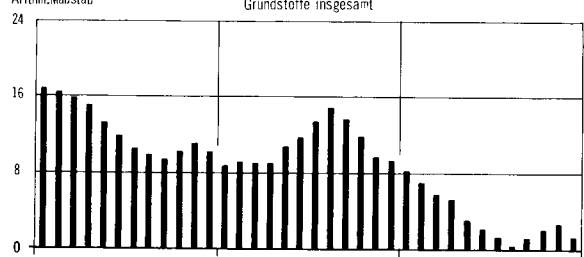
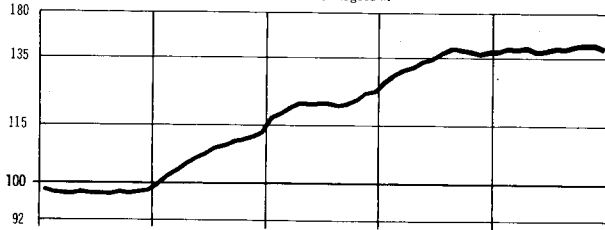

Inländische Grundstoffe

Inländische Grundstoffe

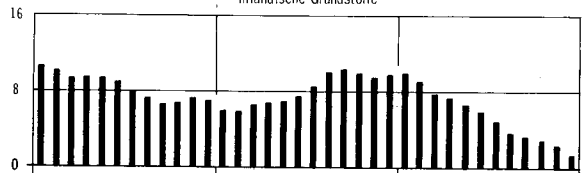
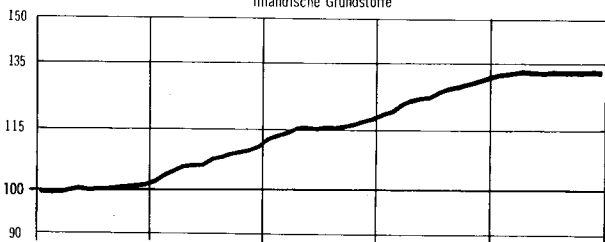

Importierte Grundstoffe

Importierte Grundstoffe

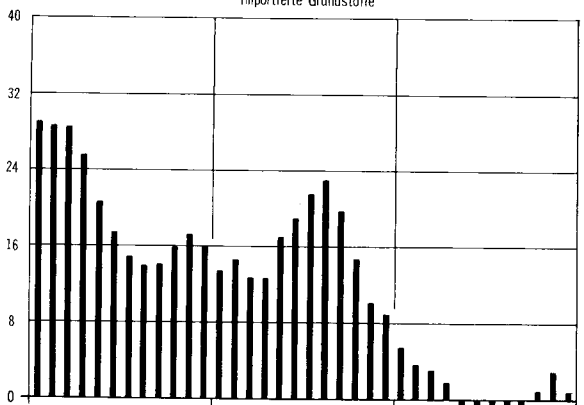
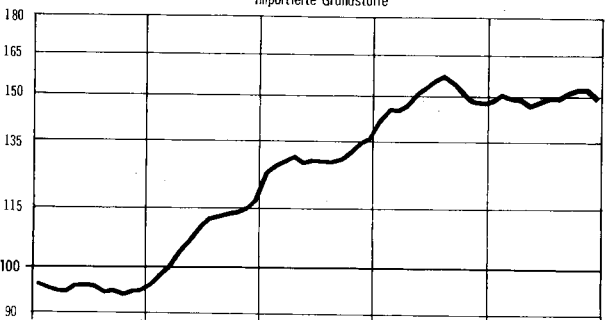

Grundstoffe für das Verarbeitende Gewerbe

Grundstoffe für das Verarbeitende Gewerbe

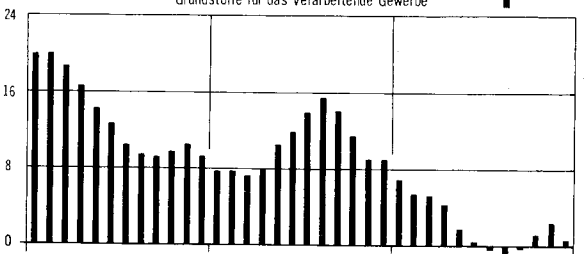
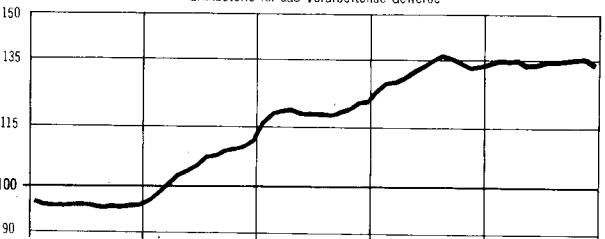

Grundstoffe für das Baugewerbe

Grundstoffe für das Baugewerbe

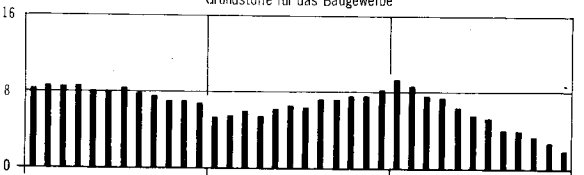
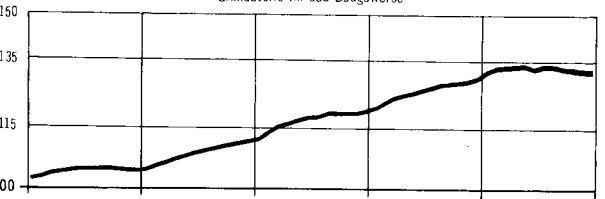

Energie, Brenn-, Treib- und Betriebsstoffe

Energie, Brenn-, Treib- und Betriebsstoffe

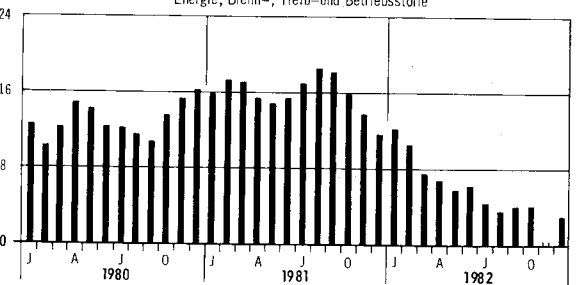
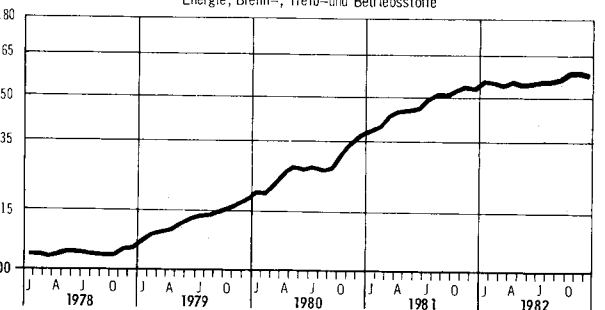

Index der Grundstoffpreise¹⁾
 1.1 Zusammenfassende Übersicht
 1976 = 100

Jahr Monat	Grundstoffe			Gesamtindex ohne Energieträger	Energieträger ²⁾	Gesamtindex ohne Erdöl und ohne Mineralöl- erzeugnisse	Erdöl und Mineralöl- erzeugnisse
	Insgesamt	inländische	importierte				
Gewichtung	1 000	648,59	351,41	774,35	225,65	875,86	124,14
1968 D	64,9	65,4	63,5
1969 D	66,6	67,7	63,6
1970 D	68,3	69,7	64,3
1971 D	68,9	71,0	63,2
1972 D	71,2	74,3	62,9
1973 D	78,7	80,7	73,3
1974 D	93,8	92,1	98,1
1975 D	94,0	94,4	92,7
1976 D	100	100	100	100	100	100	100
1977 D	100,9	100,3	101,9	100,9	100,6	101,0	100,0
1978 D	98,3	100,0	95,1	98,4	97,8	99,3	90,9
1979 D	107,1	106,5	108,1	105,5	112,5	106,0	115,2
1980 D	120,4	115,5	129,6	113,2	145,2	114,0	165,7
1981 D	133,6	124,9	149,8	119,4	182,4	121,6	218,4
1982 D	138,0	131,6	149,9	123,7	187,3	126,9	216,7
1973 Jan. ..	74,7	77,1	68,1
Febr. ..	75,5	78,0	68,5
März ..	76,1	78,9	68,7
April ..	76,8	79,3	70,0
Mai ...	77,3	79,3	71,7
Juni ..	77,8	79,6	72,6
Juli ..	78,3	80,3	72,8
Aug. ..	79,3	81,3	73,7
Sept. ..	79,3	81,6	73,3
Okt. ..	80,4	82,5	74,8
Nov. ..	83,4	84,4	80,9
Dez. ...	85,5	85,6	84,9
1974 Jan. ..	89,7	87,3	96,0
Febr. ..	92,4	89,7	99,2
März ..	93,8	91,4	100,0
April ..	94,3	91,9	100,4
Mai ...	94,5	92,9	98,7
Juni ..	93,7	92,1	97,7
Juli ..	93,8	92,5	97,3
Aug. ..	94,4	92,9	98,4
Sept. ..	94,6	93,1	98,7
Okt. ..	95,3	94,0	98,7
Nov. ..	94,7	93,9	96,8
Dez. ...	94,2	93,7	95,1
1975 Jan. ..	94,2	94,4	93,2
Febr. ..	93,5	94,2	91,5
März ..	93,2	93,8	91,5
April ..	93,2	93,9	91,1
Mai ...	92,9	93,9	90,2
Juni ..	92,7	93,9	89,6
Juli ..	93,1	93,9	90,8
Aug. ..	94,0	94,3	93,2
Sept. ..	94,8	94,9	94,4
Okt. ..	95,0	95,0	95,1
Nov. ..	95,2	95,2	95,0
Dez. ...	96,0	95,9	96,2
1976 Jan. ..	97,3	97,2	97,4	96,4	100,0	96,8	100,6
Febr. ..	98,1	98,2	97,8	97,3	100,6	97,6	101,7
März ..	98,5	98,8	98,1	98,1	99,9	98,3	100,4
April ..	99,4	99,9	98,7	99,3	99,9	99,4	99,9
Mai ...	99,9	99,9	100,0	99,9	100,1	99,9	100,3
Juni ..	100,6	100,1	101,5	100,6	100,7	100,5	101,2
Juli ..	101,4	100,8	102,4	101,6	100,6	101,4	100,9
Aug. ..	101,4	101,3	101,5	101,7	100,4	101,5	100,5
Sept. ..	101,5	101,5	101,6	101,9	100,3	101,7	100,3
Okt. ..	100,8	101,1	100,3	101,2	99,7	101,1	98,8
Nov. ..	100,5	100,7	100,2	100,9	99,0	100,9	97,6
Dez. ...	100,6	100,7	100,4	101,0	99,1	101,0	97,8

Fußnoten siehe S. 159

Index der Grundstoffpreise¹⁾
 1.1 Zusammenfassende Übersicht
 1976 = 100

Jahr Monat	Grundstoffe			Gesamtindex ohne Energieträger	Energieträger ²⁾	Gesamtindex ohne Erdöl und ohne Mineralöl- erzeugnisse	Erdöl und Mineralöl- erzeugnisse
	Insgesamt	inländische	importierte				
Gewichtung	1 000	648,59	351,41	774,35	225,65	875,86	124,14
1977 Jan. ..	101,2	100,4	102,7	101,4	100,5	101,3	100,3
Febr. ..	101,9	100,8	103,8	102,0	101,5	101,8	102,1
März ..	102,4	100,9	105,1	102,8	101,0	102,5	101,5
April ..	102,6	100,9	105,7	103,0	101,1	102,8	101,3
Mai ...	102,2	100,8	104,8	102,6	100,8	102,4	100,7
Juni ..	101,6	100,6	103,3	101,9	100,5	101,8	100,0
Juli ..	100,6	100,4	101,0	100,7	100,3	100,8	99,4
Aug. ..	100,2	100,2	100,2	100,1	100,4	100,3	99,5
Sept. ..	100,2	100,2	100,2	100,0	100,7	100,2	99,8
Okt. ..	99,7	99,9	99,3	99,4	100,6	99,7	99,5
Nov. ..	99,1	99,4	98,6	98,8	100,1	99,2	98,4
Dez. ..	98,7	99,4	97,5	98,5	99,4	98,9	97,2
1978 Jan. ..	98,6	99,7	96,4	98,3	99,2	99,1	94,9
Febr. ..	98,2	99,6	95,4	98,1	98,5	98,8	93,4
März ..	98,0	99,6	94,9	98,1	97,3	98,9	91,3
April ..	98,0	99,8	94,8	98,2	97,5	99,0	91,3
Mai ...	98,5	100,0	95,8	98,5	98,7	99,4	92,4
Juni ..	98,4	99,8	95,9	98,4	98,7	99,4	92,0
Juli ..	98,3	99,9	95,3	98,3	98,4	99,3	91,3
Aug. ..	98,0	99,9	94,3	98,1	97,5	99,1	89,7
Sept. ..	98,2	100,1	94,6	98,6	96,8	99,6	88,4
Okt. ..	98,1	100,3	94,0	98,6	96,5	99,6	87,7
Nov. ..	98,4	100,6	94,5	98,9	97,0	99,8	88,6
Dez. ..	98,7	100,8	94,7	99,0	97,5	99,9	89,5
1979 Jan. ..	99,8	101,7	96,3	99,7	99,9	100,8	92,4
Febr. ..	101,6	103,2	98,6	101,5	101,9	102,4	96,0
März ..	103,0	104,5	100,2	102,9	103,1	103,6	98,3
April ..	104,6	105,2	103,6	104,2	106,1	104,8	103,9
Mai ...	105,9	105,6	106,3	105,1	108,6	105,5	108,5
Juni ..	107,3	106,0	109,5	105,7	112,4	106,1	115,5
Juli ..	108,8	107,2	111,8	106,6	116,3	106,9	122,4
Aug. ..	109,3	107,6	112,6	106,9	117,6	107,1	125,0
Sept. ..	110,2	108,5	113,1	107,7	118,5	108,0	125,4
Okt. ..	110,6	109,1	113,6	108,2	119,0	108,4	126,2
Nov. ..	111,4	109,5	115,0	108,4	122,0	108,6	131,6
Dez. ..	112,7	110,4	117,1	109,2	124,8	109,3	136,9
1980 Jan. ..	116,6	112,5	124,3	112,2	131,7	112,2	148,1
Febr. ..	118,3	113,7	126,9	113,5	135,0	113,3	153,9
März ..	119,4	114,3	128,8	113,5	139,7	113,6	160,1
April ..	120,4	115,2	130,1	113,4	144,7	114,0	165,5
Mai ...	120,0	115,5	128,3	112,8	144,7	113,6	165,4
Juni ..	120,1	115,4	128,7	112,8	145,0	113,6	165,8
Juli ..	120,2	115,8	128,5	113,0	145,1	114,0	164,5
Aug. ..	120,0	115,5	128,4	112,7	145,0	113,7	164,4
Sept. ..	120,4	115,6	129,1	113,0	145,7	114,0	164,9
Okt. ..	121,8	116,5	131,7	113,4	150,7	114,9	170,6
Nov. ..	123,6	117,5	134,8	114,1	156,0	115,6	179,8
Dez. ..	124,3	118,1	135,8	114,3	158,8	115,7	184,8
1981 Jan. ..	126,9	119,3	141,1	115,2	167,4	116,8	198,3
Febr. ..	129,2	120,4	145,4	116,4	173,2	118,0	208,3
März ..	130,1	121,9	145,2	116,9	175,4	118,6	210,7
April ..	131,2	123,0	146,6	117,7	177,7	119,8	212,1
Mai ...	132,9	123,6	150,1	118,7	181,4	120,7	218,7
Juni ..	134,3	124,1	153,1	119,3	185,8	121,3	225,9
Juli ..	136,3	125,7	156,1	120,7	190,2	122,9	231,3
Aug. ..	137,8	127,0	157,9	121,9	192,7	124,0	235,5
Sept. ..	136,9	127,4	154,7	121,7	189,5	123,8	229,7
Okt. ..	136,1	128,0	151,0	121,1	187,5	124,0	221,8
Nov. ..	135,6	128,7	148,4	121,4	184,4	124,3	215,2
Dez. ..	136,0	129,5	147,9	122,2	183,2	125,1	213,0
1982 Jan. ..	137,4	131,1	148,8	123,1	186,1	126,3	215,4
Febr. ..	138,1	131,2	150,8	123,7	187,3	126,8	217,6
März ..	137,8	131,3	149,9	123,8	186,3	126,8	215,8
April ..	138,1	132,1	149,3	124,5	185,0	127,6	212,7
Mai ...	137,0	131,8	146,7	124,1	181,5	127,0	207,8
Juni ..	137,2	131,4	148,0	123,6	184,0	126,8	211,2
Juli ..	138,1	131,8	149,9	123,8	187,5	127,0	216,9
Aug. ..	138,0	131,6	149,8	123,7	187,1	126,9	216,1
Sept. ..	138,6	131,6	151,4	123,8	189,3	127,0	220,2
Okt. ..	139,0	131,7	152,4	123,5	192,2	126,9	224,4
Nov. ..	139,1	131,7	152,7	123,4	192,9	126,9	225,1
Dez. ..	137,7	131,5	149,1	122,8	188,8	126,3	217,6

Fußnoten siehe S. 159

Index der Grundstoffpreise ¹⁾
 1.1 Zusammenfassende Übersicht
 1976 = 100

Jahr Monat	Gesamtindex ohne Energie, Brenn-, Treib- und Betriebsstoffe	Energie, Brenn-, Treib- und Betriebsstoffe	Grundstoffe der Ernährungswirtschaft			Grundstoffe der Gewerblichen Wirtschaft		
			zusammen	inländisch	importiert	zusammen	inländisch	importiert
Gewichtung	817,58	182,42	141,70	84,24	57,46	858,30	564,35	293,95
1968 D	71,7	71,6	74,7	62,6	63,7	59,6
1969 D	74,4	74,7	76,5	64,0	65,8	59,2
1970 D	72,7	72,7	75,5	66,7	69,0	60,3
1971 D	72,0	72,4	73,6	67,7	70,8	59,5
1972 D	78,2	80,2	75,8	68,8	72,6	58,5
1973 D	85,5	86,0	87,4	76,3	79,3	68,4
1974 D	87,6	85,6	96,3	95,6	94,6	98,0
1975 D	90,9	93,4	87,6	94,8	95,2	93,7
1976 D	100	100	100	100	100	100	100	100
1977 D	100,6	101,8	107,2	102,4	114,3	99,8	100,0	99,4
1978 D	97,1	103,5	99,3	98,5	100,4	98,1	100,3	94,0
1979 D	105,9	112,5	100,9	100,2	102,0	108,1	107,5	109,3
1980 D	118,9	127,2	102,1	102,1	102,2	123,4	117,5	135,0
1981 D	130,6	147,4	108,7	108,6	108,9	137,7	127,3	157,8
1982 D	134,0	156,1	112,4	113,3	111,2	142,3	134,3	157,5
1973 Jan.	83,1	84,3	82,8	71,8	75,1	63,1
Febr.	83,9	85,4	83,1	72,6	76,0	63,4
März	84,2	86,2	81,6	73,4	76,8	64,2
April	84,9	86,1	84,8	74,0	77,5	64,8
Mai	85,8	85,9	88,8	74,4	77,5	65,9
Juni	85,5	85,0	90,3	75,1	78,2	66,5
Juli	85,7	84,6	91,7	75,8	79,3	66,3
Aug.	86,1	85,7	90,5	76,9	80,2	67,9
Sept.	85,8	86,5	87,0	77,1	80,3	68,5
Okt.	85,6	86,7	85,9	78,6	81,5	70,9
Nov.	86,7	87,2	88,7	82,2	83,8	77,9
Dez.	89,1	88,7	93,4	84,1	84,9	81,7
1974 Jan.	89,2	86,6	99,5	89,6	87,9	94,3
Febr.	89,9	87,2	100,5	93,0	90,9	98,2
März	88,9	86,2	99,6	95,2	93,5	99,5
April	86,1	83,8	95,5	96,7	94,9	101,3
Mai	85,3	83,2	94,0	97,3	96,3	99,6
Juni	85,1	83,0	94,0	96,2	95,4	98,2
Juli	84,6	82,4	93,7	96,6	96,0	97,9
Aug.	86,0	83,3	96,3	97,0	96,3	98,5
Sept.	88,0	86,3	95,8	96,6	95,6	99,0
Okt.	89,5	87,3	98,8	97,0	96,5	98,0
Nov.	89,6	88,7	95,2	96,1	95,9	96,6
Dez.	89,3	89,4	92,4	95,5	95,4	95,4
1975 Jan.	87,0	87,9	87,8	96,2	96,9	94,3
Febr.	86,9	88,8	85,1	95,4	96,3	93,0
März	87,7	89,7	85,6	94,8	95,5	92,8
April	87,9	90,1	85,1	94,8	95,6	92,4
Mai	87,9	90,7	83,7	94,4	95,3	91,7
Juni	89,0	92,3	83,5	93,8	94,8	90,8
Juli	90,3	92,5	87,7	93,8	94,7	91,2
Aug.	92,5	94,4	90,6	94,3	94,6	93,5
Sept.	94,5	97,1	91,0	94,7	94,6	94,9
Okt.	94,8	98,0	89,7	94,9	94,4	96,1
Nov.	95,9	99,3	90,2	94,8	94,2	95,9
Dez.	96,8	100,2	91,2	95,6	94,9	97,2
1976 Jan. ..	96,8	99,1	96,6	99,4	92,6	97,3	96,8	98,3
Febr. ..	97,7	99,5	96,9	99,9	92,6	98,2	97,9	98,8
März ..	98,4	99,1	97,3	100,6	92,5	98,7	98,5	99,1
April ..	99,4	99,6	97,3	99,9	93,5	99,8	99,9	99,7
Mai ...	100,0	99,7	97,6	97,6	97,7	100,3	100,2	100,5
Juni ..	100,8	99,8	98,9	97,1	101,6	100,9	100,5	101,5
Juli ..	101,6	100,0	99,4	97,0	102,8	101,7	101,3	102,4
Aug. ..	101,6	100,3	101,4	101,1	101,9	101,4	101,5	101,1
Sept. ..	101,7	100,6	102,5	101,4	104,0	101,4	101,0	99,4
Okt. ..	100,8	101,0	103,4	102,3	105,0	100,4	101,0	99,0
Nov. ..	100,5	100,5	103,6	101,8	106,1	100,0	100,5	98,7
Dez. ..	100,5	100,7	104,9	101,8	109,6	99,9	100,5	

Fußnoten siehe S. 159.

Index der Grundstoffpreise¹⁾
1.1 Zusammenfassende Übersicht
1976 = 100

Jahr Monat	Gesamtindex ohne Energie, Brenn-, Treib- und Betriebsstoffe	Energie, Brenn-, Treib- und Betriebsstoffe	Grundstoffe der Ernährungswirtschaft			Grundstoffe der Gewerblichen Wirtschaft		
			zusammen	inländisch	importiert	zusammen	inländisch	importiert
Gewichtung	817,58	182,42	141,70	84,24	57,46	858,30	564,35	293,95
1977 Jan. ..	101,0	101,8	106,8	102,0	113,9	100,3	100,2	100,5
Febr. ..	101,8	102,3	108,0	102,7	115,8	100,8	100,5	101,4
März ..	102,5	101,8	111,1	102,9	123,0	101,0	100,6	101,6
April ..	102,8	101,7	113,1	103,0	127,9	100,8	100,6	101,4
Mai ...	102,4	101,4	111,8	102,5	125,5	100,6	100,5	100,7
Juni ..	101,6	101,4	110,0	102,5	121,0	100,2	100,3	99,9
Juli ..	100,4	101,6	106,6	102,7	112,3	99,6	100,1	98,8
Aug. ..	99,9	101,6	104,5	102,3	107,6	99,5	99,9	98,7
Sept. ..	99,8	101,7	104,5	102,7	107,0	99,5	99,8	98,8
Okt. ..	99,1	102,2	103,0	101,2	105,6	99,1	99,7	98,1
Nov. ..	98,4	102,2	103,6	101,6	106,4	98,4	99,0	97,1
Dez. ..	98,0	102,0	103,8	102,7	105,4	97,9	98,9	96,0
1978 Jan. ..	97,5	103,3	102,3	101,4	103,6	97,9	99,5	95,0
Febr. ..	97,1	103,1	101,5	101,1	102,1	97,6	99,4	94,1
März ..	96,9	102,7	101,1	100,0	102,7	97,4	99,5	93,4
April ..	96,9	103,0	99,9	98,3	102,3	97,7	100,1	93,3
Mai ...	97,3	104,0	100,1	98,0	103,2	98,3	100,3	94,4
Juni ..	97,3	103,7	99,0	96,7	102,5	98,4	100,3	94,6
Juli ..	97,1	103,6	98,3	97,6	99,2	98,3	100,3	94,5
Aug. ..	96,8	103,3	96,8	97,1	96,3	98,2	100,3	94,0
Sept. ..	97,1	103,1	98,3	98,1	98,5	98,2	100,4	93,9
Okt. ..	97,0	103,2	97,7	97,5	97,9	98,2	100,8	93,3
Nov. ..	97,1	104,3	98,4	97,9	99,0	98,4	101,0	93,6
Dez. ..	97,3	104,7	98,1	98,3	97,9	98,7	101,2	94,0
1979 Jan. ..	98,3	106,5	97,9	98,0	97,8	100,1	102,2	96,0
Febr. ..	100,1	108,4	98,9	99,1	98,5	102,1	103,8	98,6
März ..	101,6	109,3	99,3	99,2	99,3	103,6	105,3	100,3
April ..	103,5	109,7	99,6	99,0	100,4	105,5	106,2	104,2
Mai ...	104,7	111,2	100,6	99,0	103,0	106,7	106,6	107,0
Juni ..	106,0	112,7	99,5	99,5	105,6	108,1	107,0	110,2
Juli ..	107,7	113,5	102,3	100,2	105,4	109,9	108,2	113,0
Aug. ..	108,4	113,7	101,1	99,8	103,2	110,7	108,8	114,4
Sept. ..	109,1	114,9	102,1	101,2	103,3	111,5	109,6	115,0
Okt. ..	109,5	115,7	102,0	101,4	102,8	112,1	110,2	115,7
Nov. ..	110,3	116,7	102,3	102,2	102,5	112,9	110,6	117,5
Dez. ..	111,6	117,7	102,6	103,3	101,7	114,4	111,5	120,1
1980 Jan. ..	115,9	119,9	102,4	102,9	101,7	119,0	113,9	128,7
Febr. ..	118,0	119,7	102,2	102,9	101,3	121,0	115,3	131,9
März ..	118,6	122,7	102,7	102,6	102,8	122,1	116,1	133,8
April ..	119,2	126,1	101,8	101,1	102,8	123,5	117,3	135,5
Mai ...	118,4	127,1	101,2	100,8	101,8	123,1	117,7	133,5
Juni ..	118,6	126,7	100,5	100,3	101,0	123,3	117,7	134,2
Juli ..	118,6	127,5	100,7	100,5	101,2	123,4	118,0	133,8
Aug. ..	118,5	126,9	99,9	100,0	99,8	123,3	117,8	133,9
Sept. ..	118,8	127,3	100,8	101,3	100,2	123,6	117,7	134,8
Okt. ..	119,7	131,4	103,1	103,0	103,2	124,9	118,5	137,2
Nov. ..	121,2	134,5	105,1	104,9	105,5	126,6	119,4	140,5
Dez. ..	121,5	136,9	105,2	105,3	105,1	127,5	120,0	141,8
1981 Jan. ..	124,3	138,9	105,8	105,3	106,5	130,4	121,4	147,8
Febr. ..	126,7	140,4	106,5	105,6	107,9	132,9	122,6	152,8
März ..	127,0	143,7	106,7	106,2	107,3	133,9	124,2	152,7
April ..	128,1	145,5	107,2	106,7	107,9	135,2	125,4	154,1
Mai ...	130,0	145,9	108,1	106,8	110,0	137,0	126,1	157,9
Juni ..	131,7	146,2	107,4	106,6	108,6	138,7	126,7	161,8
Juli ..	133,5	149,1	109,0	107,5	111,3	140,9	128,4	164,8
Aug. ..	135,0	150,4	109,5	108,3	111,2	142,5	129,8	167,0
Sept. ..	134,0	150,3	110,1	111,1	108,7	141,4	129,8	163,7
Okt. ..	132,5	152,1	110,5	111,8	108,8	140,3	130,5	159,3
Nov. ..	131,7	153,1	111,4	113,1	108,9	139,6	131,0	156,1
Dez. ..	132,2	152,8	112,0	113,6	109,6	139,9	131,9	155,4
1982 Jan. ..	133,2	155,8	112,9	114,0	111,2	141,4	133,7	156,2
Febr. ..	134,3	155,2	112,4	112,8	112,0	142,3	134,0	158,4
März ..	134,1	154,5	112,2	112,5	111,7	142,1	134,1	157,4
April ..	134,3	155,4	112,0	112,1	111,9	142,5	135,1	156,6
Mai ...	133,2	154,4	111,9	112,5	111,0	141,2	134,7	153,7
Juni ..	133,2	155,2	112,2	112,7	111,4	141,4	134,2	155,2
Juli ..	134,2	155,7	112,0	112,5	111,4	142,4	134,6	157,4
Aug. ..	134,1	155,7	111,9	113,0	110,3	142,3	134,4	157,5
Sept. ..	134,6	156,5	112,1	113,4	110,2	142,9	134,3	159,5
Okt. ..	134,6	158,5	112,7	114,0	110,6	143,4	134,4	160,6
Nov. ..	134,8	158,5	113,7	114,9	112,1	143,3	134,3	160,6
Dez. ..	133,3	157,5	113,0	115,0	110,1	141,8	133,9	156,8

Fußnoten siehe S. 159

Index der Grundstoffpreise ¹⁾
 1.1 Zusammenfassende Übersicht
 1976 = 100

Jahr Monat	Grundstoffe aus der Land- und Forstwirtschaft, Fischerei			Grundstoffe aus dem Produzierenden Gewerbe		
	zusammen	inländisch	importiert	zusammen	inländisch	importiert
Nach dem Produktionswirtschaftlichen Zusammenhang						
Gewichtung	134,10	75,98	58,12	865,90	572,61	293,29
1968 D	71,7	71,5	73,6	62,9	64,1	59,1
1969 D	74,2	75,3	73,9	64,4	66,0	59,2
1970 D	72,1	72,9	72,1	67,1	69,1	60,7
1971 D	71,5	72,6	70,7	68,1	70,8	59,7
1972 D	78,6	81,7	74,1	69,0	72,5	58,1
1973 D	86,5	86,4	88,5	76,4	79,4	66,9
1974 D	87,4	84,8	94,5	95,5	94,2	98,4
1975 D	89,5	93,0	84,5	95,2	95,0	94,7
1976 D	100	100	100	100	100	100
1977 D	107,9	103,9	113,1	99,8	99,8	99,6
1978 D	100,6	101,6	99,3	97,9	99,8	94,2
1979 D	103,2	103,8	102,4	107,7	106,9	109,3
1980 D	105,3	106,8	103,4	122,8	116,6	134,8
1981 D	112,0	113,4	110,0	137,0	126,4	157,7
1982 D	114,6	116,8	111,6	141,6	133,5	157,5
1973 Jan. ..	84,8	86,4	83,7	71,7	75,0	61,6
Febr. ..	85,4	86,9	84,2	72,6	76,0	62,0
März ..	85,3	87,2	83,3	73,4	77,0	62,5
April ..	85,5	86,9	84,5	74,3	77,6	63,8
Mai ...	86,6	86,6	88,5	74,5	77,7	64,8
Juni ...	86,1	84,9	90,1	75,3	78,5	65,2
Juli ...	85,9	84,3	91,0	76,1	79,6	65,2
Aug. ...	86,6	85,0	91,4	77,1	80,6	66,3
Sept. ...	86,6	86,0	89,5	77,2	80,6	66,5
Okt. ...	86,6	86,4	88,8	78,6	81,7	68,8
Nov. ...	87,9	87,2	91,2	82,0	83,9	76,2
Dez. ...	90,5	88,4	96,3	83,9	85,1	79,8
1974 Jan. ..	91,3	86,2	103,3	89,1	87,8	92,2
Febr. ..	91,3	86,5	102,7	92,6	90,8	96,9
März ..	90,2	85,9	100,7	94,7	93,1	98,7
April ..	86,9	83,6	95,3	96,3	94,2	101,3
Mai ...	85,6	82,6	93,0	96,9	95,7	99,9
Juni ...	85,1	82,3	92,4	95,9	94,8	98,6
Juli ...	84,2	81,4	91,4	96,5	95,5	98,5
Aug. ...	85,3	82,3	93,2	96,9	95,8	99,4
Sept. ...	86,9	85,0	92,2	96,7	95,3	100,1
Okt. ...	87,6	85,6	93,5	97,4	96,4	99,6
Nov. ...	87,4	87,5	89,1	96,7	95,7	98,6
Dez. ...	87,1	88,2	86,7	96,0	95,3	97,3
1975 Jan. ..	85,0	87,0	82,8	96,6	96,5	96,1
Febr. ..	85,1	88,2	80,8	95,8	96,0	94,7
März ..	86,3	89,6	81,6	95,1	95,1	94,2
April ..	86,3	89,6	81,8	95,1	95,3	93,6
Mai ...	86,6	90,4	80,9	94,6	95,1	92,7
Juni ...	87,4	91,7	80,9	94,1	94,7	91,8
Juli ...	88,7	91,7	84,8	94,2	94,7	92,2
Aug. ...	91,1	93,7	87,8	94,7	94,6	94,3
Sept. ...	93,1	96,4	88,4	95,2	94,7	95,6
Okt. ...	93,6	97,8	87,1	95,3	94,5	97,0
Nov. ...	94,9	99,4	88,0	95,2	94,4	96,7
Dez. ...	96,2	100,6	89,6	95,9	94,9	97,8
1976 Jan. ..	96,3	99,7	91,8	97,4	96,8	98,5
Febr. ..	97,0	100,7	92,3	98,2	97,9	98,9
März ..	97,8	101,6	92,8	98,6	98,4	99,1
April ..	97,7	100,7	93,8	99,7	99,8	99,6
Mai ...	97,9	97,9	98,1	100,2	100,1	100,4
Juni ...	99,2	97,1	97,9	100,8	100,5	101,4
Juli ...	99,4	96,3	103,4	101,7	101,3	102,3
Aug. ...	101,2	100,3	102,3	101,4	101,5	101,4
Sept. ...	101,9	100,4	103,9	101,5	101,6	101,1
Okt. ...	103,0	101,6	104,9	100,5	101,1	99,4
Nov. ...	103,4	101,6	105,6	100,1	100,6	99,1
Dez. ...	105,2	102,2	109,1	99,9	100,5	98,7

Fußnoten siehe S. 159

Index der Grundstoffpreise¹⁾

1.1 Zusammenfassende Übersicht

1976 = 100

Jahr Monat	Grundstoffe aus der Land- und Forstwirtschaft, Fischerei			Grundstoffe aus dem Produzierenden Gewerbe		
	zusammen	inländisch	importiert	zusammen	inländisch	importiert
Nach dem Produktionswirtschaftlichen Zusammenhang						
Gewichtung	134,10	75,98	58,12	865,90	572,61	293,29
1977 Jan. ..	107,0	102,6	112,8	100,3	100,1	100,6
Febr. ..	108,8	104,2	114,8	100,8	100,4	101,6
März ..	111,8	104,0	122,1	100,9	100,5	101,8
April ..	113,4	103,8	125,9	100,9	100,5	101,7
Mai ...	112,0	103,2	123,6	100,6	100,4	101,1
Juni ..	110,5	103,4	119,8	100,2	100,2	100,1
Juli ..	107,5	104,3	111,7	99,6	99,9	98,9
Aug. ..	105,4	104,1	107,3	99,4	99,7	98,8
Sept. ..	105,4	104,7	106,4	99,4	99,6	98,9
Okt. ..	103,9	103,2	104,8	99,0	99,4	98,3
Nov. ..	104,2	103,7	104,9	98,3	98,8	97,4
Dez. ..	104,6	105,5	103,5	97,8	98,5	96,3
1978 Jan. ..	103,6	104,9	102,0	97,8	99,0	95,3
Febr. ..	103,4	105,4	100,8	97,3	98,9	94,4
März ..	102,6	103,7	101,1	97,2	99,0	93,7
April ..	101,1	101,6	100,5	97,6	99,6	93,7
Mai ...	101,3	100,9	101,8	98,1	99,9	94,6
Juni ..	100,2	99,3	101,4	98,2	99,9	94,9
Juli ..	99,5	100,3	98,6	98,1	99,9	94,6
Aug. ..	98,1	99,8	95,9	97,9	99,9	94,0
Sept. ..	99,5	100,8	97,7	98,0	100,0	94,0
Okt. ..	98,6	100,2	96,6	98,1	100,4	93,5
Nov. ..	99,6	100,8	97,9	98,3	100,5	93,8
Dez. ..	99,6	101,4	97,2	98,5	100,7	94,2
1979 Jan. ..	99,6	101,5	97,1	99,8	101,7	96,1
Febr. ..	101,1	103,5	98,0	101,7	103,2	98,8
März ..	101,6	103,4	99,2	103,2	104,6	100,3
April ..	102,2	103,2	100,8	105,1	105,5	104,1
Mai ...	103,0	102,7	103,4	106,3	106,0	106,9
Juni ..	104,1	102,6	106,1	107,7	106,5	110,1
Juli ..	104,7	103,5	106,2	109,4	107,7	112,9
Aug. ..	103,6	103,1	104,1	110,2	108,2	114,3
Sept. ..	104,2	104,3	103,9	111,1	109,1	114,9
Okt. ..	104,4	104,9	103,9	111,6	109,6	115,5
Nov. ..	104,7	105,7	103,4	112,5	110,0	117,4
Dez. ..	105,6	107,7	102,8	113,8	110,8	119,9
1980 Jan. ..	105,4	107,4	102,9	118,4	113,1	120,6
Febr. ..	106,2	108,7	103,0	120,2	114,3	131,6
März ..	106,5	108,0	104,5	121,4	115,2	133,6
April ..	105,4	106,2	104,4	122,8	116,4	135,2
Mai ...	104,3	105,5	102,8	122,4	116,9	133,4
Juni ..	103,8	105,0	102,3	122,6	116,8	134,0
Juli ..	103,8	105,0	102,4	122,8	117,2	133,7
Aug. ..	102,9	104,3	101,1	122,7	117,0	133,8
Sept. ..	103,6	105,6	101,1	122,9	116,9	134,7
Okt. ..	105,7	107,2	103,8	124,3	117,8	137,2
Nov. ..	107,6	108,8	106,0	126,1	118,7	140,5
Dez. ..	108,3	110,0	106,0	126,8	119,2	141,7
1981 Jan. ..	109,5	111,1	107,4	129,6	120,4	147,7
Febr. ..	110,5	111,5	109,0	132,1	121,6	152,6
März ..	110,4	111,9	108,4	133,1	123,2	152,5
April ..	110,2	111,3	108,7	134,5	124,5	154,1
Mai ...	111,3	111,3	111,3	136,2	125,2	157,7
Juni ..	110,9	111,2	110,4	137,9	125,8	161,6
Juli ..	112,3	111,7	113,1	140,1	127,5	164,6
Aug. ..	112,8	112,6	113,0	141,7	128,9	166,8
Sept. ..	113,2	115,7	109,9	140,7	128,9	163,6
Okt. ..	113,3	116,3	109,5	139,6	129,6	159,2
Nov. ..	114,1	117,8	109,2	138,9	130,1	156,1
Dez. ..	115,0	118,9	110,0	139,2	130,9	155,4
1982 Jan. ..	115,7	119,1	111,3	140,7	132,7	156,3
Febr. ..	115,3	117,6	112,3	141,6	133,0	158,4
März ..	114,8	116,9	112,1	141,4	133,2	157,4
April ..	114,5	116,1	112,5	141,8	134,2	156,6
Mai ...	114,0	115,9	111,5	140,6	133,9	153,7
Juni ..	114,3	115,9	112,2	140,8	133,4	155,1
Juli ..	114,1	115,5	112,2	141,8	133,9	157,4
Aug. ..	114,0	116,1	111,2	141,7	133,7	157,4
Sept. ..	114,0	116,4	110,9	142,4	133,6	159,4
Okt. ..	114,6	117,1	111,2	142,8	133,7	160,6
Nov. ..	115,1	117,3	112,4	142,8	133,7	160,7
Dez. ..	114,2	117,5	109,9	141,3	133,3	156,9

Fußnoten siehe S. 159

Index der Grundstoffpreise¹⁾

1.1 Zusammenfassende Übersicht
1976 = 100

Jahr Monat	Rohstoffe											darunter Altmate- rial und Reststoffe
	der Ernährungswirtschaft			der Gewerblichen Wirtschaft								
	zusammen	in- ländisch	impor- tiert	zusammen	in- ländisch	impor- tiert	pflanz- lichen Ursprungs	tieri- schen ³⁾	zusammen	in- ländisch ⁴⁾	impor- tiert	
Nach dem Grad der Bearbeitung												
Gewichtung	294,37	146,16	148,21	102,88	60,63	42,25	55,55	47,33	191,49	85,53	105,96	33,44
1968 D	60,8	63,7	56,4	71,4	71,5	74,4	.	.	47,4	50,3	45,3	.
1969 D	62,4	66,8	55,7	74,4	75,0	76,1	.	.	47,4	52,8	43,3	.
1970 D	61,8	66,1	55,4	71,9	72,2	74,3	.	.	49,2	56,3	43,9	.
1971 D	62,5	66,5	56,5	70,9	71,7	72,0	.	.	51,9	58,6	47,0	.
1972 D	67,2	74,1	56,8	78,3	81,2	74,2	.	.	53,2	62,7	46,1	.
1973 D	73,8	79,0	66,1	85,5	86,8	85,5	.	.	59,2	66,1	54,1	.
1974 D	86,1	81,9	92,4	85,3	83,8	93,2	.	.	86,9	81,7	90,9	.
1975 D	90,3	91,0	89,4	90,1	93,1	85,9	.	.	90,4	90,6	90,5	.
1976 D	100	100	100	100	100	100	100	100	100	100	100	100
1977 D	102,0	99,5	104,5	108,4	102,4	117,1	114,3	101,5	98,5	97,4	99,4	86,0
1978 D	95,4	98,9	91,9	99,2	98,5	100,3	100,7	97,5	93,3	99,2	88,6	80,5
1979 D	106,4	106,7	106,0	100,6	99,9	101,6	102,3	98,7	109,4	111,5	107,7	105,9
1980 D	126,6	112,9	140,2	101,4	101,2	101,6	102,8	99,7	140,2	121,2	155,5	106,0
1981 D	148,4	121,6	174,9	107,6	107,7	107,4	109,5	105,3	170,4	131,4	201,8	102,0
1982 D	150,1	126,8	173,1	112,1	113,1	110,6	113,1	110,9	170,5	136,5	198,0	99,4
1973 Jan. ..	71,6	77,8	62,4	83,4	85,5	81,4	.	.	56,8	65,0	50,6	.
Febr. ..	72,0	78,3	62,5	84,2	86,5	81,6	.	.	56,6	64,6	50,6	.
März ..	72,1	78,9	61,9	84,5	87,5	79,9	.	.	56,6	64,3	50,8	.
April ..	72,3	78,7	62,7	85,1	87,2	82,9	.	.	56,3	64,2	50,4	.
Mai ...	73,0	78,5	64,8	86,0	86,9	87,1	.	.	56,8	64,3	51,3	.
Juni ..	72,7	77,6	65,5	85,5	85,6	88,8	.	.	56,8	64,3	51,2	.
Juli ..	72,6	77,3	65,8	85,5	85,0	90,4	.	.	56,7	64,6	50,8	.
Aug. ..	73,5	78,4	66,2	85,8	85,9	88,8	.	.	58,3	66,2	52,5	.
Sept. ..	73,8	79,2	65,7	85,5	87,2	84,5	.	.	59,3	66,1	54,2	.
Okt. ..	74,4	79,7	66,5	85,2	87,2	83,4	.	.	61,0	67,5	56,1	.
Nov. ..	77,6	81,0	72,4	86,4	87,8	86,3	.	.	66,5	70,4	63,6	.
Dez. ..	79,8	82,0	76,5	88,4	89,0	90,8	.	.	69,1	71,2	67,5	.
1974 Jan. ..	85,6	80,7	93,0	87,9	86,0	96,8	.	.	82,6	73,2	89,7	.
Febr. ..	86,9	81,4	95,2	88,1	85,9	97,8	.	.	85,2	75,6	92,6	.
März ..	86,4	81,2	94,5	87,3	85,0	97,0	.	.	85,4	76,7	91,9	.
April ..	85,2	79,4	94,1	84,0	82,2	92,6	.	.	86,5	77,0	93,8	.
Mai ...	84,7	80,2	91,6	83,0	81,5	90,9	.	.	86,7	81,0	91,0	.
Juni ..	84,0	79,4	91,0	82,7	81,1	90,9	.	.	85,4	79,4	90,0	.
Juli ..	84,7	80,8	90,8	81,7	79,9	90,2	.	.	88,3	86,0	90,1	.
Aug. ..	85,6	81,4	92,0	83,2	80,9	92,9	.	.	88,6	86,3	90,4	.
Sept. ..	87,2	83,4	93,2	85,3	84,1	92,4	.	.	89,4	85,5	92,5	.
Okt. ..	88,0	84,3	93,7	86,6	84,6	95,7	.	.	89,6	87,2	91,4	.
Nov. ..	87,5	85,3	90,8	87,0	86,6	91,7	.	.	88,0	86,2	89,3	.
Dez. ..	87,2	85,7	89,3	86,7	87,3	88,9	.	.	87,5	86,2	88,6	.
1975 Jan. ..	86,7	86,2	87,7	84,8	86,2	84,7	.	.	89,0	89,9	88,5	.
Febr. ..	86,8	87,2	86,2	85,2	87,4	82,5	.	.	88,6	90,5	87,3	.
März ..	87,6	88,4	86,3	86,4	88,8	83,4	.	.	88,9	91,6	87,1	.
April ..	87,5	88,5	86,2	86,5	89,2	82,9	.	.	88,8	91,1	87,1	.
Mai ...	87,8	89,2	85,7	87,1	90,4	81,9	.	.	88,5	90,6	87,0	.
Juni ..	88,3	90,3	85,3	88,4	92,2	81,9	.	.	88,0	90,3	86,3	.
Juli ..	89,1	90,2	87,5	89,4	92,0	86,1	.	.	88,6	90,5	87,2	.
Aug. ..	91,0	91,5	90,3	91,7	94,1	89,2	.	.	89,9	90,2	89,9	.
Sept. ..	93,1	93,5	92,6	94,1	97,1	89,7	.	.	91,8	90,2	93,1	.
Okt. ..	94,5	94,5	94,4	94,7	98,5	88,5	.	.	94,0	90,5	96,8	.
Nov. ..	95,2	95,8	94,5	96,2	100,2	89,2	.	.	93,9	90,7	96,5	.
Dez. ..	96,4	96,6	96,2	97,2	101,3	90,3	.	.	95,2	91,0	98,6	.
1976 Jan. ..	97,3	97,1	97,6	96,9	100,3	91,9	91,7	103,0	97,6	94,8	99,8	88,6
Febr. ..	98,6	99,4	97,8	97,2	101,0	91,8	91,9	103,3	99,4	98,4	100,2	96,5
März ..	99,1	100,5	97,8	97,6	101,6	91,7	92,4	103,7	100,0	99,7	100,2	99,8
April ..	99,5	101,3	97,8	97,4	100,5	92,8	94,1	101,2	100,7	101,8	99,8	105,8
Mai ...	100,1	100,5	99,8	97,7	97,5	98,0	98,2	97,0	101,5	102,7	100,5	107,6
Juni ..	100,9	99,8	102,1	99,0	96,7	102,3	101,3	96,3	102,0	102,0	102,0	105,6
Juli ..	101,4	100,0	102,8	99,0	96,0	103,4	103,2	94,2	102,7	102,9	102,5	108,1
Aug. ..	101,4	101,3	101,4	101,1	100,5	101,9	101,6	100,5	101,5	101,8	101,2	104,9
Sept. ..	101,5	101,3	101,6	102,1	100,6	104,2	103,2	100,8	101,2	101,8	100,6	105,1
Okt. ..	100,2	100,2	100,3	103,3	102,0	105,3	105,9	100,3	98,5	98,9	98,3	96,1
Nov. ..	99,6	99,2	100,0	103,4	101,6	106,1	106,5	99,9	97,5	97,4	97,5	91,0
Dez. ..	100,2	99,4	101,1	105,3	101,6	110,6	110,0	99,7	97,5	97,8	97,3	90,8

Fußnoten siehe S. 159

Index der Grundstoffpreise¹⁾

1.1 Zusammenfassende Übersicht
1976 = 100

Jahr Monat	Rohstoffe											
	zusammen	in- ländisch	impor- tiert	der Ernährungswirtschaft					der Gewerblichen Wirtschaft			
				zusammen	in- ländisch	impor- tiert	pflanz- lichen Ursprungs	tieri- schen ³⁾	zusammen	in- ländisch ⁴⁾	impor- tiert	darunter Altmate- rial und Reststoffe
Nach dem Grad der Bearbeitung												
Gewichtung	294,37	146,16	148,21	102,88	60,63	42,25	55,55	47,33	191,49	85,53	105,96	33,44
1977 Jan. ..	102,2	99,7	104,6	107,1	101,5	115,0	113,7	99,2	99,5	98,4	100,5	91,1
Febr. ..	103,6	100,7	106,5	108,5	102,2	117,6	115,6	100,1	101,0	99,7	102,0	92,3
März ..	105,0	100,4	109,4	112,4	102,2	127,1	123,2	99,8	101,0	99,2	102,4	91,9
April ..	105,6	100,4	110,7	114,3	101,8	132,2	127,4	99,0	100,8	99,3	102,1	91,3
Mai ...	104,8	99,9	109,6	113,3	101,6	130,2	126,3	98,1	100,2	98,8	101,3	89,9
Juni ..	103,6	99,6	107,5	111,9	102,1	126,1	122,7	99,3	99,1	97,8	100,0	87,5
Juli ..	101,6	99,7	103,4	108,5	103,2	116,2	114,7	101,3	97,8	97,2	98,3	85,5
Aug. ..	100,5	99,2	101,9	106,0	102,8	110,7	108,7	102,9	97,6	96,6	98,3	83,7
Sept. ..	100,6	99,4	101,9	105,9	103,5	109,3	107,4	104,0	97,8	96,5	98,9	83,3
Okt. ..	99,4	98,2	100,6	104,0	101,8	107,2	104,0	104,0	96,9	95,6	97,9	80,7
Nov. ..	98,7	97,8	99,6	104,5	102,5	107,5	104,5	104,5	95,6	94,4	96,5	77,6
Dez. ..	98,3	98,5	98,1	104,6	103,4	106,3	103,7	105,6	94,9	94,9	94,8	77,3
1978 Jan. ..	97,5	99,2	95,7	102,9	101,9	104,4	102,8	103,0	94,5	97,4	92,3	76,0
Febr. ..	96,7	99,4	94,1	102,1	101,6	102,7	102,0	102,2	93,9	97,8	90,7	75,2
März ..	95,8	98,6	93,0	101,4	100,2	103,1	102,8	99,7	92,7	97,4	89,0	75,1
April ..	95,7	98,7	92,7	99,7	97,8	102,4	102,7	96,2	93,5	99,3	88,8	80,0
Mai ...	96,1	98,0	94,2	99,9	97,4	103,5	103,8	95,4	94,1	98,5	90,5	78,9
Juni ..	95,8	97,6	94,0	98,8	96,0	102,8	103,6	93,2	94,1	98,7	90,5	80,2
Juli ..	95,1	97,9	92,3	98,2	97,6	99,1	100,7	95,3	93,4	98,2	89,6	79,0
Aug. ..	94,2	98,1	90,4	96,4	97,0	95,5	96,7	96,0	93,0	98,9	88,3	80,6
Sept. ..	94,5	98,7	90,3	98,0	98,1	98,0	98,5	97,5	92,6	99,2	87,3	81,4
Okt. ..	94,2	99,9	88,7	97,3	97,5	97,0	98,1	96,3	92,6	101,6	85,3	87,2
Nov. ..	94,4	100,2	88,6	98,3	98,2	98,3	98,9	97,5	92,3	101,6	84,8	86,9
Dez. ..	94,5	100,1	88,9	97,9	98,5	97,1	98,2	97,7	92,6	101,3	85,6	85,3
1979 Jan. ..	95,6	101,2	90,1	97,3	98,0	96,4	98,1	96,4	94,7	103,5	87,6	86,9
Febr. ..	98,1	104,5	91,7	98,2	99,0	97,0	98,9	97,4	98,0	108,4	89,6	98,7
März ..	100,0	106,6	93,6	98,7	99,2	97,9	99,9	97,2	100,8	111,7	91,9	108,3
April ..	102,5	106,2	98,8	98,9	98,7	99,3	101,4	96,1	104,4	111,6	98,7	107,1
Mai ...	103,7	105,2	102,3	100,1	98,4	102,5	103,7	95,8	105,7	110,0	102,2	103,5
Juni ..	106,4	105,3	107,5	101,6	98,8	105,7	106,2	96,3	109,0	109,9	108,2	104,1
Juli ..	109,7	107,1	112,2	102,4	99,9	106,1	106,4	97,7	113,6	112,3	114,7	109,7
Aug. ..	110,2	107,2	113,2	101,0	99,4	103,4	102,8	99,0	115,2	112,8	117,1	110,4
Sept. ..	111,0	108,8	113,3	102,1	101,2	103,5	102,6	101,5	115,8	114,3	117,1	112,0
Okt. ..	111,3	109,1	113,4	102,1	101,3	103,2	102,6	101,6	116,2	114,6	117,5	111,4
Nov. ..	112,8	109,1	116,3	102,4	102,1	102,8	102,5	102,3	118,3	114,1	121,7	108,6
Dez. ..	114,9	110,3	119,3	102,7	103,3	101,8	102,1	103,4	121,4	115,3	126,3	110,2
1980 Jan. ...	119,5	111,3	127,7	101,9	102,5	101,2	101,6	102,4	129,0	117,5	138,2	113,3
Febr. ..	123,6	113,8	133,2	101,7	102,4	100,6	101,3	102,1	135,3	121,8	146,2	119,7
März ..	126,3	114,6	137,8	102,1	-102,0	102,3	102,9	101,3	139,3	123,5	152,0	117,4
April ..	127,6	113,1	141,9	101,1	100,0	102,6	103,2	98,6	141,8	122,4	157,5	113,5
Mai ...	126,2	113,1	139,1	100,5	99,6	101,7	102,8	97,9	140,0	122,7	154,1	110,8
Juni ..	126,1	112,1	139,9	99,9	99,1	101,1	102,6	96,8	140,2	121,3	155,4	107,2
Juli ..	126,0	112,2	139,6	100,1	99,3	101,2	103,0	96,7	139,9	121,4	154,9	104,3
Aug. ..	125,7	111,8	139,5	98,8	98,7	99,0	100,4	97,0	140,2	121,1	155,6	101,6
Sept. ..	126,2	112,1	140,1	99,6	100,0	99,1	99,9	99,3	140,5	120,7	156,5	98,2
Okt. ..	128,6	112,8	144,1	102,3	102,2	102,4	104,0	100,2	142,7	120,4	160,8	95,6
Nov. ..	131,4	113,9	148,7	104,2	103,9	104,5	106,2	101,7	146,0	120,9	166,3	95,5
Dez. ..	132,4	114,2	150,3	104,4	104,8	103,8	106,1	102,5	147,4	120,8	168,9	94,5
1981 Jan. ...	138,5	116,0	160,8	104,7	104,5	105,1	107,4	101,7	156,7	124,1	183,0	96,1
Febr. ..	143,2	116,8	169,1	105,3	104,5	106,5	108,8	101,3	163,5	125,5	194,1	98,4
März ..	143,4	118,1	168,4	105,5	105,2	105,7	108,8	101,5	163,9	127,3	193,4	98,4
April ..	144,6	118,5	170,3	105,7	105,1	106,5	109,4	101,3	165,4	128,0	195,7	97,4
Mai ...	148,2	119,5	176,4	106,6	105,1	108,6	111,0	101,4	170,5	129,6	203,5	98,2
Juni ..	151,3	120,1	182,0	105,9	105,2	106,7	109,3	101,8	175,7	130,6	212,0	99,2
Juli ..	154,4	121,8	186,5	107,7	106,2	109,9	111,6	103,1	179,5	133,0	217,0	106,0
Aug. ..	156,2	123,8	188,2	108,1	107,1	109,6	110,0	105,9	182,1	135,6	219,6	110,1
Sept. ..	153,5	124,8	181,8	109,1	110,5	107,0	108,5	109,9	177,3	134,9	211,6	107,8
Okt. ..	151,1	125,9	176,0	109,7	111,4	107,3	109,2	110,3	173,3	136,2	203,3	105,0
Nov. ..	148,6	126,5	170,3	111,0	113,3	107,5	109,6	112,5	168,8	135,8	195,4	103,7
Dez. ..	148,2	127,0	169,1	111,7	114,0	108,4	110,5	113,0	167,8	136,2	193,4	103,6
1982 Jan. ...	149,7	128,2	170,9	112,5	114,2	110,0	112,3	112,7	169,7	138,1	195,2	103,4
Febr. ..	151,1	127,6	174,3	111,8	112,5	110,9	113,5	109,8	172,2	138,3	199,5	104,0
März ..	151,3	128,3	173,9	111,5	112,1	110,6	113,4	109,2	172,7	139,8	199,2	108,3
April ..	150,1	128,4	171,6	111,2	111,3	111,1	114,9	106,8	171,0	140,6	195,7	108,2
Mai ...	147,0	127,4	166,3	111,2	111,8	110,4	115,1	106,7	166,3	136,6	188,6	105,6
Juni ..	147,9	125,8	169,6	111,7	112,0	111,0	114,7	108,1	167,4	135,6	193,0	98,4
Juli ..	150,2	125,9	174,1	111,6	112,0	111,0	114,3	108,4	170,9	135,8	199,2	99,1
Aug. ..	149,6	125,8	173,2	111,6	112,9	109,8	112,0	111,2	170,0	135,0	198,4	98,2
Sept. ..	150,4	125,4	174,9	112,0	113,5	109,9	110,7	113,6	170,9	133,9	200,9	95,7
Okt. ..	151,6	125,9	177,0	112,8	114,4	110,5	111,3	114,6	172,5	134,0	203,6	91,9
Nov. ..	152,6	126,2	178,6	113,9	115,2	112,2	112,9	115,2	173,3	134,0	205,0	90,6
Dez. ..	149,4	126,2	172,4	113,2	115,4	110,0	111,7	114,9	168,9	133,9	197,2	89,8

Fußnoten siehe S. 159

Index der Grundstoffpreise¹⁾
 1.1 Zusammenfassende Übersicht
 1976 = 100

Jahr Monat	Halbwaren und Fertigwaren-Vorzeugnisse													
	der Ernährungswirtschaft							der Gewerblichen Wirtschaft						
	zusammen	in- ländisch	impor- tiert	zusammen	in- ländisch	impor- tiert	pflanz- lichen ursprungs	tieri- schen	zusammen	in- ländisch	impor- tiert	Halb- waren ⁵⁾	Fertig- waren- Vor- zeug- nisse ⁶⁾	
Gewichtung	705,63	502,43	203,20	38,82	23,61	15,21	20,33	18,49	666,81	478,82	187,99	253,17	413,64	
1968 D	67,5	66,2	73,0	74,8	75,0	75,0	.	.	67,1	65,8	72,8	.	.	
1969 D	69,3	68,1	74,1	75,8	75,6	77,0	.	.	69,0	67,8	73,8	.	.	
1970 D	72,3	71,4	75,8	79,3	79,0	80,8	.	.	71,9	71,1	75,4	.	.	
1971 D	72,8	73,1	71,8	80,4	80,4	81,3	.	.	72,5	72,7	71,0	.	.	
1972 D	73,7	74,3	71,0	78,4	76,7	82,9	.	.	73,4	74,2	70,0	.	.	
1973 D	81,7	81,5	82,8	87,5	84,0	96,4	.	.	81,5	81,3	81,7	.	.	
1974 D	98,5	96,8	105,5	104,8	101,9	112,1	.	.	98,2	96,6	105,0	.	.	
1975 D	96,5	96,1	96,9	97,7	99,0	95,6	.	.	96,2	95,9	97,1	.	.	
1976 D	100	100	100	100	100	100	100	100	100	100	100	100	100	
1977 D	100,4	100,6	99,9	104,0	102,4	106,4	107,1	100,6	100,2	100,5	99,4	99,6	100,5	
1978 D	99,5	100,4	97,4	99,4	98,5	100,8	101,0	97,5	99,5	100,4	97,1	98,4	100,2	
1979 D	107,4	106,5	109,7	101,5	100,7	102,9	103,7	99,2	107,8	106,8	110,3	110,2	106,3	
1980 D	117,8	116,2	121,9	104,2	104,4	103,8	104,3	104,1	118,7	116,8	123,4	125,0	114,7	
1981 D	127,5	125,8	131,5	111,6	110,8	113,1	114,5	108,5	128,4	126,6	133,0	140,0	121,2	
1982 D	133,0	133,0	133,0	113,3	113,7	112,6	115,1	111,3	134,2	133,9	134,7	145,4	127,2	
1973 Jan. ..	76,6	76,8	75,7	81,7	79,0	88,7	.	.	76,4	76,7	74,6	.	.	
Febr. ..	77,7	77,9	76,4	83,3	81,0	89,2	.	.	77,4	77,8	75,3	.	.	
März ..	78,6	78,9	77,6	83,3	80,7	90,0	.	.	78,4	78,8	76,5	.	.	
April ..	79,6	79,6	79,5	85,1	81,4	94,1	.	.	79,4	79,6	78,2	.	.	
Mai ...	79,9	79,7	80,8	86,4	82,2	96,8	.	.	79,6	79,6	79,4	.	.	
Juni ...	80,9	80,6	81,8	87,2	83,5	96,4	.	.	80,5	80,4	80,6	.	.	
Juli ...	81,8	81,8	81,8	88,5	85,3	96,7	.	.	81,5	81,6	80,6	.	.	
Aug. ...	82,8	82,6	83,5	90,0	86,7	98,4	.	.	82,4	82,4	82,2	.	.	
Sept. ...	82,7	82,6	83,2	89,3	85,1	99,7	.	.	82,4	82,5	81,7	.	.	
Okt. ...	84,2	83,8	85,7	89,8	86,2	98,8	.	.	83,9	83,7	84,5	.	.	
Nov. ...	87,1	85,9	92,0	90,3	85,9	101,2	.	.	86,9	85,9	91,2	.	.	
Dez. ...	88,9	87,3	95,9	95,2	90,4	106,9	.	.	88,6	87,1	95,0	.	.	
1974 Jan. ...	92,2	90,3	100,0	99,6	94,3	112,6	.	.	91,8	90,2	98,9	.	.	
Febr. ...	95,8	93,6	104,5	103,4	99,1	114,0	.	.	95,4	93,4	103,7	.	.	
März ..	98,4	96,2	107,2	101,5	97,3	112,0	.	.	98,2	96,1	106,9	.	.	
April ..	99,9	97,8	108,8	101,4	97,8	110,5	.	.	99,8	97,7	108,7	.	.	
Mai ...	100,6	98,8	108,1	101,9	98,7	110,0	.	.	100,5	98,8	108,0	.	.	
Juni ...	99,6	98,0	106,3	102,5	99,9	109,3	.	.	99,5	97,9	106,0	.	.	
Juli ...	99,4	97,9	105,9	105,0	102,4	112,0	.	.	99,2	97,7	105,4	.	.	
Aug. ...	99,9	98,2	106,9	106,6	103,9	113,5	.	.	99,5	97,9	106,3	.	.	
Sept. ...	99,2	97,6	105,9	107,5	105,4	113,3	.	.	98,8	97,2	105,3	.	.	
Okt. ...	99,8	98,5	105,3	110,4	109,2	114,5	.	.	99,3	98,0	104,5	.	.	
Nov. ...	99,2	97,8	104,4	108,9	107,2	113,7	.	.	98,7	97,4	103,6	.	.	
Dez. ...	98,4	97,4	102,8	108,4	107,9	110,3	.	.	97,9	96,9	102,1	.	.	
1975 Jan. ...	98,6	98,3	100,4	102,9	103,1	103,5	.	.	98,5	98,1	100,1	.	.	
Febr. ...	97,7	97,5	98,7	100,0	101,2	98,3	.	.	97,6	97,3	98,7	.	.	
März ..	96,7	96,3	98,2	98,3	99,4	96,7	.	.	96,6	96,1	98,3	.	.	
April ..	96,7	96,5	97,5	98,5	100,0	96,1	.	.	96,6	96,3	97,6	.	.	
Mai ...	96,1	96,1	96,0	95,2	96,8	92,2	.	.	96,2	96,1	96,3	.	.	
Juni ...	95,5	95,6	95,1	94,7	96,7	90,9	.	.	95,6	95,5	95,5	.	.	
Juli ...	95,6	95,6	95,3	97,9	99,5	94,9	.	.	95,5	95,4	95,4	.	.	
Aug. ...	95,8	95,5	97,1	98,6	99,9	96,6	.	.	95,7	95,3	97,2	.	.	
Sept. ...	98,8	95,6	96,8	98,5	100,2	95,8	.	.	95,6	95,3	97,0	.	.	
Okt. ...	95,4	95,2	95,9	97,1	98,7	94,3	.	.	95,3	95,1	96,1	.	.	
Nov. ...	95,1	95,0	95,9	95,4	96,4	93,6	.	.	95,1	94,9	96,0	.	.	
Dez. ...	95,8	95,6	96,3	95,4	96,3	94,4	.	.	95,8	95,5	96,5	.	.	
1976 Jan. ...	97,2	97,2	97,3	96,0	97,0	94,5	93,1	99,2	97,3	97,2	97,5	98,1	96,8	
Febr. ...	97,8	97,8	97,9	96,2	97,0	95,0	93,3	99,5	97,9	97,9	98,1	98,7	97,4	
März ..	98,3	98,3	98,3	96,8	98,0	94,9	93,5	100,4	98,4	98,3	98,5	98,8	98,1	
April ..	99,4	99,5	99,3	97,2	98,5	95,3	93,7	101,1	99,6	99,5	99,6	99,7	99,5	
Mai ...	99,8	99,7	100,1	97,4	97,8	96,9	95,6	99,4	99,9	99,8	100,4	100,0	99,9	
Juni ...	100,5	100,2	101,1	98,8	98,3	99,7	99,2	98,4	100,6	100,3	101,2	100,5	100,6	
Juli ...	101,3	101,0	102,2	100,2	99,6	101,2	102,5	97,8	101,4	101,0	102,3	101,4	101,4	
Aug. ...	101,4	101,3	101,6	102,3	102,5	101,9	105,1	99,3	101,4	101,3	101,6	101,1	101,5	
Sept. ...	101,5	101,5	101,6	103,5	103,4	103,5	106,1	100,6	101,4	101,4	101,4	101,1	101,7	
Okt. ...	101,1	101,4	100,3	103,7	103,2	104,4	105,7	101,4	100,9	101,3	100,0	100,4	101,3	
Nov. ...	100,9	101,1	100,3	103,8	102,4	106,0	105,7	101,7	100,7	101,1	99,9	100,1	101,1	
Dez. ...	100,7	101,0	100,0	104,0	102,2	106,7	106,5	101,2	100,5	101,0	99,4	100,2	100,7	

Fußnoten siehe S. 152

Index der Grundstoffpreise¹⁾
 1.1 Zusammenfassende Übersicht
 1976 = 100

Jahr Monat	Halbwaren und Fertigwaren-Vorzeugnisse													
	zusammen	in- ländisch	importiert	der Ernährungswirtschaft					der Gewerblichen Wirtschaft					
				zusammen	in- ländisch	importiert	pflanz- lichen Ursprungs	tierischen	zusammen	in- ländisch	importiert	Halb- waren ⁵⁾	Fertig- waren- Vor- zeugnisse ⁶⁾	
Nach dem Grad der Bearbeitung														
Gewichtung	705,63	502,43	203,20	38,82	23,61	15,21	20,33	18,49	666,81	478,82	187,99	253,17	413,64	
1977 Jan. ..	100,8	100,6	101,2	106,0	103,1	110,6	110,4	101,2	100,5	100,5	100,5	100,0	100,8	
Febr. ..	101,1	100,8	101,8	106,8	104,2	110,8	111,2	101,9	100,8	100,7	101,1	101,0	100,7	
März ..	101,3	101,1	102,0	107,5	104,8	111,5	113,1	101,3	101,0	100,9	101,2	101,1	100,9	
April ..	101,3	101,1	102,0	109,9	106,0	115,9	117,5	101,5	100,8	100,8	100,9	100,8	100,8	
Mai ...	101,7	101,0	101,3	107,8	104,8	112,3	114,4	100,5	100,7	100,8	100,4	100,3	100,9	
Juni ..	100,7	100,9	100,3	104,8	103,5	106,8	109,0	100,2	100,5	100,8	99,8	99,8	101,0	
Juli ..	100,2	100,6	99,2	101,4	101,3	101,5	103,0	99,6	100,2	100,6	99,0	99,2	100,7	
Aug. ..	100,0	100,5	98,9	100,3	100,9	99,3	100,6	99,9	100,0	100,5	98,9	98,9	100,7	
Sept. ..	100,0	100,4	98,9	100,7	100,8	100,5	100,7	100,7	99,9	100,4	98,8	98,9	100,6	
Okt. ..	99,8	100,4	98,4	100,3	99,7	101,2	100,5	100,1	99,8	100,4	98,2	98,8	100,4	
Nov. ..	99,3	99,8	97,9	101,0	99,4	103,5	102,0	99,8	99,2	99,9	97,4	98,4	99,7	
Dez. ..	98,9	99,6	97,1	101,7	100,7	103,1	102,4	100,9	98,7	99,6	96,6	97,8	99,3	
1978 Jan. ..	99,0	99,8	96,9	100,6	100,1	101,3	100,7	100,4	98,9	99,8	96,5	97,8	99,5	
Febr. ..	98,8	99,7	96,4	100,0	99,8	100,4	99,8	100,2	98,7	99,7	96,1	97,4	99,5	
März ..	98,9	99,9	96,3	100,3	99,5	101,6	100,8	99,7	98,8	99,9	95,9	97,1	99,8	
April ..	99,1	100,2	96,3	100,4	99,4	102,0	102,2	98,5	99,0	100,2	95,9	97,2	100,1	
Mai ...	99,5	100,6	97,0	100,5	99,4	102,3	103,1	97,7	99,5	100,6	96,5	98,3	100,2	
Juni ..	99,6	100,5	97,3	99,6	98,3	101,6	102,0	96,9	99,6	100,6	97,0	98,3	100,3	
Juli ..	99,6	100,5	97,4	98,4	97,7	99,5	100,2	96,5	99,7	100,7	97,2	98,5	100,4	
Aug. ..	99,5	100,5	97,3	97,8	97,4	98,4	99,5	95,9	99,6	100,6	97,2	98,4	100,4	
Sept. ..	99,7	100,5	97,8	98,9	98,1	100,1	100,9	96,7	99,8	100,6	97,6	98,5	100,6	
Okt. ..	99,8	100,5	98,0	98,7	97,6	100,4	100,4	96,9	99,8	100,6	97,8	98,8	100,5	
Nov. ..	100,1	100,7	98,8	98,6	97,0	101,1	101,1	95,8	100,2	100,8	98,6	99,8	100,4	
Dez. ..	100,4	101,0	98,9	98,7	97,6	100,3	101,7	95,3	100,5	101,2	98,8	100,3	100,6	
1979 Jan. ..	101,5	101,8	100,8	99,3	98,0	101,4	101,8	96,7	101,7	102,0	100,8	102,4	101,2	
Febr. ..	103,1	102,8	103,7	100,6	99,3	102,7	103,0	98,0	103,2	103,0	103,8	105,0	102,2	
März ..	104,2	103,9	104,9	100,8	99,3	103,1	103,4	98,0	104,4	104,1	105,1	106,3	103,2	
April ..	105,6	105,0	107,1	101,2	99,7	103,6	104,0	98,2	105,8	105,2	107,3	107,4	104,8	
Mai ...	106,8	105,7	109,3	102,0	100,3	104,6	105,4	98,3	107,0	106,0	109,7	109,0	105,8	
Juni ..	107,6	106,3	110,9	102,8	101,2	105,3	106,8	98,4	107,9	106,5	111,3	110,5	106,3	
Juli ..	108,4	107,2	111,5	102,1	101,1	103,7	105,1	98,9	108,8	107,5	112,1	111,4	107,2	
Aug. ..	109,0	107,7	112,1	101,5	100,8	102,6	103,7	99,1	109,4	108,0	112,9	111,9	107,9	
Sept. ..	109,8	108,5	113,0	101,9	101,4	102,7	103,6	100,1	110,2	108,8	113,8	113,1	108,5	
Okt. ..	110,4	109,1	113,7	101,6	101,6	101,7	102,4	100,8	110,9	109,4	114,7	114,1	108,9	
Nov. ..	110,9	109,6	114,1	102,1	102,3	101,7	102,9	101,2	111,4	109,9	115,1	114,7	109,4	
Dez. ..	111,9	110,4	115,5	102,5	103,2	101,5	102,5	102,5	112,4	110,8	116,6	116,6	109,8	
1980 Jan. ..	115,4	112,8	121,9	103,6	103,8	103,3	103,3	104,0	116,1	113,3	123,4	122,8	112,0	
Febr. ..	116,1	113,7	122,3	103,7	104,0	103,3	102,9	104,7	116,9	114,1	123,8	123,3	112,9	
März ..	116,5	114,2	122,1	104,3	104,3	104,2	103,2	105,4	117,2	114,7	123,6	122,8	113,8	
April ..	117,5	115,8	121,6	103,7	103,9	103,3	102,7	104,7	118,3	116,4	123,0	123,7	114,9	
Mai ...	117,4	116,2	120,4	103,0	103,6	102,1	102,3	103,8	118,3	116,9	121,9	123,3	115,2	
Juni ..	117,6	116,4	120,6	102,2	103,2	100,7	101,1	103,4	118,5	117,0	122,2	123,6	115,3	
Juli ..	117,8	116,8	120,4	102,5	103,4	101,0	102,1	102,9	118,7	117,5	122,0	124,0	115,5	
Aug. ..	117,6	116,6	120,2	102,7	103,2	102,0	102,6	102,8	118,5	117,2	121,7	123,7	115,3	
Sept. ..	117,9	116,6	121,1	104,0	104,5	103,4	104,4	103,5	118,7	117,2	122,6	124,4	115,2	
Okt. ..	119,0	117,6	122,6	105,3	105,1	105,6	106,5	104,0	119,8	118,2	123,9	127,2	115,3	
Nov. ..	120,3	118,6	124,7	107,7	107,4	108,2	110,6	104,5	121,1	119,1	126,0	129,9	115,7	
Dez. ..	120,9	119,3	125,1	107,5	106,8	108,5	109,6	105,1	121,7	119,9	126,5	131,5	115,7	
1981 Jan. ..	122,1	120,3	126,7	108,5	107,3	110,5	110,9	106,0	122,9	120,9	128,0	133,5	116,4	
Febr. ..	123,4	121,5	128,1	109,6	108,2	111,9	112,1	106,9	124,2	122,1	129,5	134,8	117,7	
März ..	124,5	122,9	128,3	109,9	108,8	111,6	112,1	107,5	125,3	123,6	129,7	136,5	118,5	
April ..	125,7	124,3	129,3	111,3	110,8	112,0	114,6	107,6	126,5	124,9	130,7	137,9	119,6	
Mai ...	126,5	124,7	130,8	112,0	110,9	113,8	116,0	107,7	127,3	125,4	132,2	138,8	120,3	
Juni ..	127,2	125,3	132,1	111,7	110,2	114,0	115,6	107,4	128,1	126,0	133,6	139,6	121,1	
Juli ..	128,8	126,8	133,9	112,5	110,8	115,2	116,9	107,8	129,8	127,6	135,4	142,3	122,1	
Aug. ..	130,2	127,9	135,7	113,2	111,6	115,6	117,7	108,1	131,2	128,7	137,4	144,4	123,0	
Sept. ..	130,1	128,1	135,0	112,9	112,6	113,5	115,9	109,7	131,1	128,9	136,7	143,7	123,4	
Okt. ..	129,9	128,7	132,8	112,7	112,7	112,7	114,5	110,7	130,9	129,5	134,4	142,8	123,5	
Nov. ..	130,2	129,3	132,3	112,5	112,4	112,6	113,5	111,3	131,2	130,2	133,9	142,7	124,2	
Dez. ..	130,9	130,3	132,4	112,9	112,7	113,2	114,1	111,6	131,9	131,1	134,0	143,4	124,9	
1982 Jan. ..	132,2	132,0	132,7	113,9	113,5	114,4	115,7	111,8	133,3	132,9	134,2	144,7	126,3	
Febr. ..	132,7	132,3	133,7	114,0	113,5	114,9	115,8	112,1	133,8	133,2	135,2	144,6	127,1	
März ..	132,3	132,2	132,4	113,9	113,5	114,6	115,8	111,8	133,3	133,1	133,9	143,4	127,2	
April ..	133,1	133,2	133,0	114,1	114,2	114,0	117,2	110,8	134,2	134,1	134,6	145,0	127,7	
Mai ...	132,9	133,1	132,4	113,8	114,4	112,9	116,7	110,6	134,0	134,0	134,0	144,2	127,7	
Juni ..	132,8	133,0	132,3	113,6	114,3	112,6	116,0	111,1	133,9	133,9	133,9	144,4	127,5	
Juli ..	133,1	133,5	132,3	113,2	113,7	112,4	115,1	111,0	134,3	134,4	133,9	145,0	127,7	
Aug. ..	133,2	133,3	132,7	112,5	113,2	111,5	114,1	110,9	134,4	134,4	134,4	145,5	127,5	
Sept. ..	133,7	133,4	134,2	112,4	113,3	111,1	113,6	111,1	134,9	134,4	136,1	147,1	127,4	
Okt. ..	133,7	133,5	134,4	112,2	113,1	110,9	113,2	111,2	135,0	134,5	136,3	147,9	127,1	
Nov. ..	133,5	133,3	133,8	113,1	114,0	111,8	114,8	111,3	134,7	134,3	135,6	147,3	126,9	
Dez. ..	132,8	133,0	132,2	112,5	114,0	110,3	113,2	111,8	134,0	134,0	133,9	146,0	126,6	

Fußnoten siehe S. 159

Index der Grundstoffpreise ¹⁾

1.1 Zusammenfassende Übersicht
1976 = 100

Jahr Monat	Grundstoffe für das Verarbeitende Gewerbe 7)			Grundstoffe für das Baugewerbe 7)			Energie, Brenn- und Treib- stoffe 8)	Betriebsstoffe		
	zusammen	Ernährungs- gewerbe und die Tabak- verar- beitung	sonstige verarbei- tende Gewerbe	zusammen	Grundstoffe für das Bauhaupt- Ausbaugewerbe			zusammen	Ver- packungs- material	andere Betriebs- stoffe 9)
Nach dem vorwiegenden Verwendungszweck										
Gewichtung	675,93	141,70	534,23	141,65	56,08	85,57	136,71	45,71	39,32	6,39
1968 D	71,7
1969 D	74,4
1970 D	72,7
1971 D	72,0
1972 D	78,2
1973 D	85,5
1974 D	87,6
1975 D	90,9
1976 D	100	100	100	100	100	100	100	100	100	100
1977 D	100,5	107,2	98,7	101,5	102,3	101,0	102,2	100,8	100,9	100,2
1978 D	95,7	99,3	94,7	104,1	105,6	103,1	104,5	100,5	100,1	102,9
1979 D	105,2	100,9	106,4	109,2	111,0	108,0	114,8	105,6	105,5	105,8
1980 D	119,1	102,1	123,7	117,8	121,6	115,3	130,6	117,1	116,8	119,2
1981 D	131,6	108,7	137,7	125,6	130,8	122,1	154,7	125,4	123,7	136,0
1982 D	134,3	112,4	140,1	132,5	140,1	127,5	164,6	130,6	128,0	146,6
1973 Jan.	83,1
Febr.	83,9
März	84,2
April	84,9
Mai	85,8
Juni	85,5
Juli	85,7
Aug.	86,1
Sept.	85,8
Okt.	85,6
Nov.	86,7
Dez.	89,1
1974 Jan.	89,2
Febr.	89,9
März	88,9
April	86,1
Mai	85,3
Juni	85,1
Juli	84,6
Aug.	86,0
Sept.	88,0
Okt.	89,5
Nov.	89,6
Dez.	89,3
1975 Jan.	87,0
Febr.	86,9
März	87,7
April	87,9
Mai	87,9
Juni	89,0
Juli	90,3
Aug.	92,5
Sept.	94,5
Okt.	94,8
Nov.	95,9
Dez.	96,8
1976 Jan. ...	96,7	96,6	96,7	97,5	97,3	97,7	99,2	98,7	98,5	99,8
Febr. ...	97,7	96,9	97,9	97,9	97,9	97,9	99,9	98,5	98,3	99,8
März ...	98,3	97,3	98,6	98,8	98,5	99,1	99,3	98,5	98,2	100,2
April ...	99,3	97,3	99,8	100,1	99,7	100,3	99,7	99,4	99,3	100,1
Mai ...	99,9	97,6	100,5	100,3	99,9	100,6	99,8	99,4	99,3	100,1
Juni ...	100,8	98,9	101,3	100,7	100,2	101,0	99,8	99,9	99,9	100,0
Juli ...	101,7	99,4	102,3	101,3	101,1	101,4	99,9	100,4	100,4	100,0
Aug. ...	101,8	101,4	101,8	101,1	101,3	101,1	100,2	100,9	101,0	100,0
Sept. ...	101,9	102,5	101,7	101,1	101,3	100,9	100,5	100,9	101,0	100,0
Okt. ...	100,9	103,4	100,2	100,6	101,4	100,0	100,8	101,5	101,8	100,0
Nov. ...	100,5	103,5	99,7	100,4	101,0	100,0	100,3	101,1	101,2	100,0
Dez. ...	100,6	104,9	99,5	100,2	100,4	100,1	100,7	100,9	101,1	99,9

Fußnoten siehe S. 159

Index der Grundstoffpreise ¹⁾

1.1 Zusammenfassende Übersicht
1976 = 100

Jahr Monat	Grundstoffe für das Verarbeitende Gewerbe 7)			Grundstoffe für das Baugewerbe 7)			Energie, Brenn- und Treib- stoffe 8)	Betriebsstoffe		
	zusammen	Grundstoffe für das		zusammen	Grundstoffe für das			zusammen	Ver- packungs- material	andere Betriebs- stoffe 9)
Ernährungs- gewerbe und die Tabak- verar- beitung		sonstige verarbei- tende Gewerbe	Bauhaupt- gewerbe		Ausbau- gewerbe					
Nach dem vorwiegenden Verwendungszweck										
Gewichtung	675,93	141,70	534,23	141,65	56,08	85,57	136,71	45,71	39,32	6,39
1977 Jan. ..	101,1	106,8	99,6	100,6	100,1	101,0	102,1	100,9	101,2	99,3
Febr. ..	102,0	108,0	100,4	100,8	100,2	101,2	102,8	100,8	101,0	99,4
März ..	102,7	111,0	100,5	101,6	101,1	101,9	102,1	100,7	100,8	99,9
April ..	103,0	113,1	100,4	101,5	101,5	101,6	102,1	100,4	100,4	100,6
Mai ...	102,5	111,8	100,0	101,7	102,1	101,4	101,7	100,5	100,5	100,5
Juni ..	101,6	110,0	99,3	102,0	102,6	101,6	101,6	100,7	100,8	100,5
Juli ..	100,1	106,6	98,4	101,6	102,8	100,9	101,8	101,0	101,2	100,2
Aug. ..	99,5	104,5	98,2	101,7	103,4	100,6	101,7	101,1	101,2	100,5
Sept. ..	99,4	104,5	98,1	101,8	103,5	100,7	102,0	101,0	101,1	100,6
Okt. ..	98,6	103,0	97,4	101,7	103,5	100,5	102,6	101,0	101,0	100,6
Nov. ..	97,8	103,5	96,3	101,5	103,1	100,3	102,7	100,8	100,8	100,6
Dez. ..	97,2	103,8	95,5	101,5	103,1	100,4	102,6	100,5	100,6	99,8
1978 Jan. ..	96,5	102,3	94,9	102,3	104,2	101,0	104,1	101,0	100,3	105,0
Febr. ..	95,9	101,5	94,4	102,6	104,4	101,4	103,9	100,6	99,9	104,8
März ..	95,5	101,1	94,0	103,5	104,9	102,6	103,4	100,6	99,8	105,4
April ..	95,5	99,9	94,3	104,0	105,4	103,1	103,7	100,9	100,1	105,8
Mai ...	95,8	100,1	94,7	104,3	105,8	103,4	105,1	100,8	100,0	106,0
Juni ..	95,8	99,0	94,9	104,6	106,1	103,5	104,9	100,1	100,1	100,5
Juli ..	95,5	98,3	94,8	104,7	106,1	103,7	104,8	100,1	100,1	100,5
Aug. ..	95,1	96,8	94,6	104,7	106,0	103,9	104,4	100,1	100,0	100,3
Sept. ..	95,5	98,3	94,8	104,7	106,0	103,8	104,1	100,0	99,9	100,1
Okt. ..	95,4	97,7	94,8	104,6	106,2	103,6	104,1	100,6	100,3	102,0
Nov. ..	95,6	98,3	94,9	104,4	106,2	103,3	105,5	100,6	100,4	102,1
Dez. ..	95,8	98,1	95,1	104,6	106,4	103,4	106,1	100,6	100,3	102,0
1979 Jan. ..	96,8	97,9	96,5	105,4	106,9	104,3	108,5	100,4	100,1	102,4
Febr. ..	98,8	98,9	98,8	106,2	107,2	105,5	110,9	100,9	100,6	102,5
März ..	100,4	99,2	100,7	107,1	108,1	106,5	111,9	101,5	101,3	102,5
April ..	102,6	99,6	103,4	107,9	109,2	107,0	112,0	102,9	102,9	102,6
Mai ...	103,8	100,6	104,7	108,8	110,1	108,0	113,5	104,2	104,3	103,9
Juni ..	105,4	101,9	106,3	109,1	110,6	108,2	115,3	105,0	105,0	105,3
Juli ..	107,3	102,3	108,7	109,7	111,8	108,3	115,9	106,3	106,5	105,3
Aug. ..	108,0	101,2	109,8	110,3	112,3	109,1	115,8	107,2	107,1	107,4
Sept. ..	108,7	102,1	110,5	110,7	113,0	109,2	117,0	108,6	108,6	108,4
Okt. ..	109,2	102,0	111,1	111,3	113,6	109,8	117,8	109,4	109,3	109,5
Nov. ..	110,0	102,3	112,0	111,6	114,1	109,9	119,0	109,9	110,0	109,7
Dez. ..	111,6	102,7	113,9	111,9	114,5	110,1	120,2	110,3	110,4	110,0
1980 Jan. ..	116,2	102,4	119,9	114,2	116,6	112,7	122,6	111,6	111,8	110,9
Febr. ..	118,6	102,2	122,9	115,3	118,0	113,6	122,1	112,6	112,5	113,3
März ..	119,2	102,7	123,5	116,2	120,0	113,7	125,4	114,7	114,2	117,5
April ..	119,6	101,8	124,3	117,2	121,4	114,4	129,1	117,0	116,7	119,0
Mai ...	118,6	101,2	123,2	117,6	121,9	114,8	130,4	117,4	117,4	117,8
Juni ..	118,8	100,5	123,6	117,9	122,5	115,0	129,7	117,8	117,8	117,8
Juli ..	118,5	100,8	123,3	118,9	123,0	116,2	130,5	118,6	118,5	119,5
Aug. ..	118,3	99,9	123,2	119,0	123,1	116,4	129,6	118,8	118,5	120,4
Sept. ..	118,7	100,8	123,5	119,1	123,1	116,5	130,1	118,9	118,3	122,8
Okt. ..	119,8	103,1	124,3	119,1	123,0	116,5	135,5	119,1	118,5	122,9
Nov. ..	121,5	105,1	125,9	119,4	123,2	116,9	139,6	119,3	118,6	124,1
Dez. ..	121,9	105,2	126,3	119,5	123,4	117,0	142,8	119,4	118,6	124,1
1981 Jan. ..	125,1	105,8	130,3	120,2	124,0	117,7	145,1	120,1	118,9	127,5
Febr. ..	127,8	106,5	133,4	121,6	125,7	118,9	147,0	120,7	119,3	129,3
März ..	127,9	106,7	133,5	123,0	127,5	120,0	151,1	121,6	120,3	129,6
April ..	129,0	107,2	134,7	123,7	128,2	120,8	152,9	123,5	122,1	132,3
Mai ...	131,0	108,1	137,1	124,9	129,8	121,7	152,9	125,0	123,5	134,4
Juni ..	132,9	107,5	139,7	125,7	131,1	122,1	153,1	125,7	124,2	134,6
Juli ..	135,0	109,0	141,9	126,5	131,9	122,9	156,4	127,5	125,2	141,1
Aug. ..	136,6	109,5	143,7	127,6	133,3	123,9	158,0	127,8	125,7	140,3
Sept. ..	135,3	110,2	142,0	127,7	133,8	123,6	157,8	127,9	125,9	140,1
Okt. ..	133,5	110,5	139,6	128,1	134,3	124,0	160,1	128,3	126,2	141,3
Nov. ..	132,4	111,4	138,0	128,5	134,6	124,5	161,3	128,5	126,5	140,8
Dez. ..	132,8	112,0	138,4	129,3	135,8	125,1	161,0	128,5	126,5	140,4
1982 Jan. ..	133,6	112,9	139,1	131,4	139,5	126,1	164,7	129,2	126,9	143,6
Febr. ..	134,7	112,4	140,6	132,2	140,2	127,0	163,9	129,4	127,0	144,2
März ..	134,5	112,2	140,4	132,4	140,0	127,5	162,8	129,8	127,2	145,3
April ..	134,6	112,0	140,5	132,9	140,2	128,2	163,7	130,8	128,3	146,6
Mai ...	133,2	111,9	138,8	133,0	140,3	128,3	162,3	130,9	128,4	145,9
Juni ..	133,4	112,2	139,0	132,7	140,6	127,5	163,3	130,9	128,4	146,2
Juli ..	134,4	112,0	140,4	133,2	141,3	127,9	163,9	131,1	128,5	147,5
Aug. ..	134,3	111,9	140,2	133,0	140,7	128,0	164,0	131,1	128,4	147,5
Sept. ..	135,0	112,1	141,0	132,8	140,4	127,7	165,1	131,1	128,3	147,9
Okt. ..	135,1	112,7	141,1	132,4	139,7	127,7	167,7	131,2	128,4	148,2
Nov. ..	135,4	113,7	141,1	132,0	139,4	127,1	167,7	131,2	128,4	148,6
Dez. ..	133,6	113,0	139,1	131,7	139,2	126,8	166,3	131,0	128,2	147,8

Fußnoten siehe S. 159

Index der Grundstoffpreise¹⁾
 1.2 Gliederung nach dem Produktionswirtschaftlichen Zusammenhang
 1976 = 100

Jahr Monat	Grundstoffe aus der Landwirtschaft									
	zusammen	inländisch	importiert	pflanzlichen Ursprungs						
				zusammen	Getreide	Ölsaaten und -früchte, unbe- arbeitet	Pflanzen- fasern, unbe- arbeitet, importiert	Frischobst und -gemüse (einschl. Hack- früchte)	Trauben- most, Hopfen, Rohkaffee, Rohtabak	andere Grundstoffe pflanz- lichen Ursprungs, importiert
Gewichtung	120,57	66,40	54,17	59,44	19,71	8,26	2,37	6,93	17,78	4,39
1968 D	81,3	93,6	.	.	70,3	.
1969 D	81,3	88,2	.	.	73,1	.
1970 D	77,2	91,3	.	.	73,4	.
1971 D	78,3	89,3	.	.	67,0	.
1972 D	79,7	82,8	.	.	67,5	.
1973 D	84,2	135,9	.	.	73,0	.
1974 D	92,5	157,1	.	.	78,6	.
1975 D	93,6	94,7	.	.	73,6	.
1976 D	100	100	100	100	100	100	100	100	100	100
1977 D	107,2	101,9	113,7	113,5	101,9	113,6	89,0	102,7	128,6	134,7
1978 D	98,3	98,0	98,8	100,2	102,2	98,4	76,4	99,9	99,6	110,7
1979 D	100,4	99,5	101,5	102,3	103,2	103,1	76,9	100,6	101,2	117,9
1980 D	101,4	101,1	101,8	102,5	104,5	97,2	86,7	101,4	101,8	116,8
1981 D	108,1	107,4	108,8	109,5	108,7	113,5	98,7	111,0	108,4	113,3
1982 D	111,8	112,4	111,1	112,6	114,1	107,1	92,2	117,5	115,5	107,9
1973 Jan.	81,3	117,4	.	.	71,5	.
Febr.	80,4	119,9	.	.	72,1	.
März	77,9	110,5	.	.	72,6	.
April	81,3	122,3	.	.	73,4	.
Mai	83,6	144,0	.	.	76,0	.
Juni	85,6	165,7	.	.	74,3	.
Juli	88,3	164,6	.	.	74,5	.
Aug.	84,7	159,4	.	.	73,6	.
Sept.	84,7	117,6	.	.	72,9	.
Okt.	84,6	115,2	.	.	71,7	.
Nov.	86,7	136,2	.	.	70,9	.
Dez.	91,1	157,4	.	.	72,5	.
1974 Jan.	97,2	182,1	.	.	75,3	.
Febr.	97,4	186,2	.	.	77,3	.
März	94,8	182,1	.	.	80,3	.
April	87,7	156,3	.	.	82,8	.
Mai	86,2	152,7	.	.	81,1	.
Juni	87,7	154,3	.	.	80,2	.
Juli	88,7	150,9	.	.	79,0	.
Aug.	90,7	157,1	.	.	79,1	.
Sept.	91,5	146,3	.	.	78,7	.
Okt.	96,9	153,3	.	.	80,3	.
Nov.	96,1	137,6	.	.	75,9	.
Dez.	94,6	126,8	.	.	73,5	.
1975 Jan.	91,1	108,3	.	.	71,7	.
Febr.	90,3	96,5	.	.	70,4	.
März	91,6	98,4	.	.	68,9	.
April	92,5	97,7	.	.	66,9	.
Mai	92,5	88,4	.	.	66,6	.
Juni	92,8	85,7	.	.	66,8	.
Juli	93,9	94,9	.	.	73,7	.
Aug.	94,8	99,6	.	.	78,7	.
Sept.	95,4	98,4	.	.	79,8	.
Okt.	93,7	91,9	.	.	80,3	.
Nov.	96,5	88,4	.	.	79,2	.
Dez.	97,5	88,2	.	.	80,5	.
1976 Jan. ..	96,3	100,1	91,7	91,3	97,7	88,5	86,2	96,9	84,3	89,4
Febr. ..	96,9	100,9	92,1	91,5	97,4	86,9	86,7	98,9	85,7	88,3
März ..	97,7	101,9	92,5	91,9	98,1	86,1	87,0	100,3	86,4	87,4
April ..	97,6	101,0	93,5	93,6	99,0	85,2	87,4	102,6	89,4	90,8
Mai ...	97,8	97,8	97,8	97,7	100,0	92,9	90,7	100,3	97,4	97,2
Juni ..	99,1	96,9	101,8	101,2	101,1	106,5	102,4	96,2	100,9	100,3
Juli ..	99,4	96,1	103,4	103,0	100,9	113,7	114,3	104,4	101,7	100,2
Aug. ..	101,3	100,5	102,3	102,2	99,6	108,6	111,5	102,2	100,4	104,1
Sept. ..	102,2	100,6	104,2	103,7	100,1	109,5	109,6	102,1	103,6	108,4
Okt. ..	103,1	101,5	105,1	106,2	101,4	107,1	108,5	99,0	112,9	108,4
Nov. ..	103,4	101,4	105,8	106,7	102,2	102,4	109,0	98,5	115,2	112,2
Dez. ..	105,1	101,4	109,6	110,2	102,4	112,4	106,8	98,7	122,0	113,3

Fußnoten siehe S. 152

Index der Grundstoffpreise¹⁾
 1.2 Gliederung nach dem Produktionswirtschaftlichen Zusammenhang
 1976 = 100

Jahr Monat	Grundstoffe aus der Landwirtschaft									
	zusammen	inländisch	importiert	pflanzlichen Ursprungs						
				zusammen	Getreide	Ölsaaten und -früchte, unbe- arbeitet	Pflanzen- fasern, unbe- arbeitet, importiert	Friscobst und -gemüse (einschl. Hack- früchte)	Trauben- most, Hopfen, Rohkaffee, Rohtabak	andere Grundstoffe pflanz- lichen Ursprungs, importiert
Gewichtung	120,57	66,40	54,17	59,44	19,71	8,26	2,37	6,93	17,78	4,39
1977 Jan. ..	106,6	100,9	113,5	113,5	103,5	117,8	103,0	101,5	126,7	121,0
Febr. ..	108,0	101,8	115,6	115,5	103,1	124,5	104,6	101,3	129,1	127,4
März ..	111,5	101,9	123,4	123,1	104,1	135,6	105,7	102,2	146,9	130,9
April ..	113,2	101,5	127,5	127,1	104,7	148,0	105,4	104,3	154,4	125,6
Mai ...	111,9	101,0	125,1	125,8	104,4	145,1	102,6	107,4	148,2	135,6
Juni ..	110,2	101,5	120,9	121,6	105,1	124,9	92,8	104,9	142,7	146,3
Juli ..	106,8	102,5	112,2	113,5	104,4	102,2	87,3	104,8	128,1	144,8
Aug. ..	104,7	102,5	107,3	107,4	98,0	92,7	78,6	102,1	122,1	141,5
Sept. ..	104,6	103,1	106,4	106,1	98,3	91,8	75,5	102,2	118,0	143,0
Okt. ..	102,7	101,2	104,6	102,8	98,6	90,8	73,6	100,3	107,6	145,2
Nov. ..	103,0	101,5	104,7	103,2	99,1	94,9	70,1	100,0	109,0	136,8
Dez. ..	103,2	103,2	103,2	102,5	99,5	95,1	68,6	100,9	110,6	117,7
1978 Jan. ..	101,7	101,6	101,7	101,7	101,1	93,5	71,9	101,2	108,8	108,3
Febr. ..	101,0	101,5	100,5	101,0	101,8	91,5	73,7	101,2	107,3	104,4
März ..	100,3	99,9	100,9	101,9	102,7	99,7	74,0	101,9	103,1	112,2
April ..	98,8	97,7	100,3	101,8	103,9	102,1	75,2	100,8	100,9	111,0
Mai ...	99,2	97,2	101,5	103,1	105,9	107,2	78,5	100,3	100,7	109,5
Juni ..	98,1	95,7	101,0	102,9	106,1	105,4	77,8	100,5	101,7	106,3
Juli ..	97,4	97,0	98,0	100,2	105,2	97,8	78,4	101,5	96,0	108,0
Aug. ..	95,8	96,4	95,2	96,5	99,4	94,4	77,8	98,5	92,6	110,0
Sept. ..	97,2	97,3	96,9	98,3	98,6	97,4	77,0	98,5	96,9	116,2
Okt. ..	96,3	96,8	95,8	97,9	98,8	95,6	74,5	97,6	97,5	112,3
Nov. ..	97,1	97,1	97,1	98,9	101,1	97,5	79,0	98,0	95,8	116,9
Dez. ..	97,0	97,4	96,4	98,3	101,5	98,7	78,4	98,3	93,4	113,8
1979 Jan. ..	96,9	97,4	96,3	98,3	102,5	100,5	76,3	100,2	92,1	109,5
Febr. ..	97,8	98,3	97,1	99,1	103,9	105,1	76,4	101,7	90,8	108,9
März ..	98,5	98,8	98,3	100,1	104,5	106,9	76,3	103,0	91,6	109,9
April ..	99,1	98,4	99,8	101,7	104,6	108,1	76,5	104,4	94,6	115,2
Mai ...	100,1	98,1	102,5	104,1	106,2	108,8	77,6	103,1	97,6	127,3
Juni ..	101,6	98,5	105,3	106,3	106,9	112,5	77,6	101,9	102,9	128,7
Juli ..	102,1	99,5	105,4	106,5	105,2	108,3	77,1	103,4	108,4	121,4
Aug. ..	101,0	99,1	103,3	102,9	99,8	103,7	77,8	99,4	106,5	120,1
Sept. ..	101,7	100,7	102,9	102,5	99,7	98,7	76,7	99,1	107,5	120,7
Okt. ..	101,8	100,9	102,8	102,4	100,9	95,9	76,9	96,7	108,9	117,5
Nov. ..	102,0	101,8	102,3	102,2	101,3	95,8	76,2	96,7	108,0	117,5
Dez. ..	102,4	103,0	101,6	101,8	103,0	93,4	76,8	97,2	105,7	117,6
1980 Jan. ..	102,0	102,5	101,3	101,5	104,0	92,7	80,2	98,2	102,1	120,4
Febr. ..	102,0	102,6	101,3	101,3	104,2	92,6	84,5	97,7	100,0	125,1
März ..	102,5	102,2	103,0	102,9	105,0	91,8	87,8	98,6	103,6	126,4
April ..	101,5	100,3	102,9	103,0	104,7	87,8	87,5	99,5	106,3	124,3
Mai ...	100,4	99,7	101,2	102,1	105,3	86,4	82,9	100,7	105,0	117,8
Juni ..	99,9	99,2	100,7	101,9	105,3	87,5	80,6	103,3	104,1	113,7
Juli ..	100,0	99,3	100,8	102,3	106,0	95,4	80,9	105,2	100,7	112,1
Aug. ..	98,9	98,5	99,4	100,1	102,0	96,8	86,7	103,9	96,9	111,6
Sept. ..	99,6	99,8	99,3	99,6	101,5	97,7	88,4	102,3	95,6	112,2
Okt. ..	101,9	101,7	102,2	103,5	103,7	106,6	90,8	100,9	102,0	112,9
Nov. ..	103,8	103,3	104,5	105,8	104,9	118,0	93,8	103,1	102,2	112,0
Dez. ..	104,5	104,5	104,5	106,0	106,8	112,7	96,7	103,9	102,5	112,6
1981 Jan. ..	104,8	104,0	105,9	107,3	108,1	112,3	99,7	105,1	104,6	113,2
Febr. ..	105,8	104,4	107,5	108,9	109,5	112,3	103,2	106,5	106,9	114,3
März ..	106,0	105,2	106,9	108,7	108,9	110,3	100,9	109,6	106,9	115,4
April ..	106,0	104,8	107,4	109,2	109,8	113,4	98,2	109,1	106,3	116,1
Mai ...	107,2	104,8	110,1	111,2	111,3	119,7	102,9	111,1	107,3	114,3
Juni ..	106,8	104,8	109,1	109,7	109,6	117,7	106,1	108,5	106,2	113,4
Juli ..	108,6	105,8	111,9	112,1	109,0	121,1	107,8	111,3	110,3	119,3
Aug. ..	109,0	106,6	112,0	110,6	105,4	120,0	105,7	107,5	110,7	122,8
Sept. ..	109,7	110,2	108,9	108,5	105,8	109,7	97,7	112,8	109,1	115,3
Okt. ..	110,1	111,4	108,6	108,9	106,6	109,7	91,6	116,1	110,7	108,6
Nov. ..	111,1	113,2	108,4	109,1	109,7	107,9	86,4	116,7	110,8	102,1
Dez. ..	111,9	114,1	109,2	109,9	111,1	108,1	83,8	117,2	111,2	105,1
1982 Jan. ..	112,3	113,7	110,6	111,7	112,8	109,5	85,5	119,7	112,6	108,3
Febr. ..	112,0	112,2	111,7	113,0	113,0	110,7	88,9	121,0	115,1	109,2
März ..	111,6	111,8	111,3	112,9	113,9	110,1	90,3	121,3	114,3	107,5
April ..	111,4	111,1	111,9	114,4	114,9	113,3	90,9	125,9	115,3	105,7
Mai ...	111,3	111,6	110,9	114,5	116,1	111,6	89,7	128,4	114,3	104,7
Juni ..	111,6	111,5	111,7	114,3	116,4	108,7	94,9	122,1	116,0	106,3
Juli ..	111,6	111,5	111,8	114,0	116,4	107,9	97,3	122,6	115,0	105,9
Aug. ..	111,4	112,0	110,6	111,7	112,2	105,5	96,7	117,1	115,0	106,9
Sept. ..	111,6	112,6	110,4	110,5	112,2	101,5	94,7	108,0	116,2	109,6
Okt. ..	112,0	113,1	110,6	111,0	112,8	101,0	94,1	107,3	117,4	111,4
Nov. ..	113,1	113,9	111,9	112,4	114,2	104,8	94,0	108,1	118,7	109,5
Dez. ..	112,1	114,3	109,4	111,1	114,6	100,8	89,1	108,9	116,2	109,3

Fußnoten siehe S. 159

Index der Grundstoffpreise ¹⁾

1.2 Gliederung nach dem Produktionswirtschaftlichen Zusammenhang
1976 = 100

Jahr Monat	Grundstoffe aus der Landwirtschaft					Grundstoffe aus der Forstwirtschaft							
	tierischen Ursprungs (einschl. Schlachtvieh)					zusammen	inländisch	importiert	Rohholz			Naturkautschuk	andere Grundstoffe aus der Forstwirtschaft
	zusammen	Schlachtvieh, lebend, und geschlachtetes Vieh	Wolle und andere Tierhaare, unbearbeitet, importiert	Häute und Felle, roh	andere Grundstoffe tierischen Ursprungs				zusammen	Laubrohholz	Nadelrohholz		
Gewichtung	61,13	29,29	1,69	3,41	26,74	12,43	8,78	3,65	11,21	4,82	6,39	1,10	0,12
1968 D	89,1	66,2	.	.	63,4	.	61,7	.	.	70,9	.
1969 D	86,6	72,1	.	.	73,3	.	69,2	.	.	84,5	.
1970 D	71,4	56,8	.	.	81,9	.	76,1	.	.	70,4	.
1971 D	63,4	55,1	.	.	82,3	.	76,8	.	.	62,3	.
1972 D	87,9	91,9	.	.	81,7	.	76,3	.	.	52,1	.
1973 D	135,9	88,6	.	.	84,9	.	82,2	.	.	83,6	.
1974 D	103,1	70,4	.	.	99,2	.	95,1	.	.	95,9	.
1975 D	85,1	64,2	.	.	97,9	.	94,6	.	.	71,9	.
1976 D	100	100	100	100	100	100	100	100	100	100	100	100	100
1977 D	101,1	100,6	100,4	98,9	101,9	113,8	118,1	103,3	115,6	114,7	116,3	97,9	90,1
1978 D	96,5	94,3	91,1	90,8	99,9	121,1	128,1	104,4	123,7	123,1	124,2	99,1	80,8
1979 D	98,5	95,3	95,7	110,1	100,8	129,1	135,3	114,2	131,0	133,3	129,2	115,1	81,5
1980 D	100,4	96,4	105,5	101,7	104,2	142,2	149,1	125,8	144,5	144,4	144,5	125,2	87,8
1981 D	106,7	104,1	133,0	104,9	108,1	149,2	158,6	126,5	152,2	148,7	154,9	121,0	122,8
1982 D	111,1	111,0	128,6	103,9	110,9	140,4	148,9	119,7	144,0	145,1	143,1	103,7	141,5
1973 Jan.	138,3	122,2	.	.	78,8	.	75,5	.	.	65,7	.
Febr.	146,4	112,7	.	.	80,5	.	77,4	.	.	68,5	.
März	164,6	96,1	.	.	83,3	.	79,7	.	.	73,1	.
April	141,2	94,8	.	.	83,7	.	80,4	.	.	71,2	.
Mai	140,2	90,0	.	.	86,9	.	83,4	.	.	71,6	.
Juni	142,9	83,1	.	.	86,0	.	83,4	.	.	79,9	.
Juli	131,4	79,5	.	.	85,8	.	83,4	.	.	91,5	.
Aug.	134,2	81,3	.	.	84,2	.	82,5	.	.	93,9	.
Sept.	124,0	76,1	.	.	86,0	.	83,9	.	.	85,5	.
Okt.	120,6	74,0	.	.	85,8	.	83,8	.	.	82,8	.
Nov.	117,7	76,6	.	.	88,2	.	85,4	.	.	97,3	.
Dez.	129,7	77,3	.	.	89,7	.	87,1	.	.	121,6	.
1974 Jan.	130,7	84,1	.	.	92,7	.	90,0	.	.	142,0	.
Febr.	123,1	85,4	.	.	96,1	.	92,8	.	.	128,6	.
März	116,9	80,6	.	.	100,3	.	96,3	.	.	116,7	.
April	110,9	76,3	.	.	102,4	.	97,9	.	.	104,5	.
Mai	107,9	72,0	.	.	101,5	.	97,3	.	.	101,4	.
Juni	105,8	69,2	.	.	101,9	.	97,1	.	.	92,5	.
Juli	99,9	66,3	.	.	101,1	.	96,7	.	.	86,6	.
Aug.	95,1	66,7	.	.	100,7	.	96,2	.	.	86,4	.
Sept.	94,9	64,0	.	.	99,6	.	95,3	.	.	80,7	.
Okt.	87,4	59,7	.	.	98,9	.	94,6	.	.	76,4	.
Nov.	83,9	59,7	.	.	97,3	.	93,3	.	.	64,6	.
Dez.	80,9	60,4	.	.	98,1	.	93,7	.	.	70,9	.
1975 Jan.	78,9	56,9	.	.	97,6	.	93,6	.	.	66,4	.
Febr.	78,3	55,3	.	.	101,7	.	96,6	.	.	69,0	.
März	79,7	60,0	.	.	102,6	.	97,5	.	.	68,4	.
April	83,7	61,9	.	.	101,1	.	96,5	.	.	66,6	.
Mai	87,6	58,0	.	.	100,4	.	96,1	.	.	64,4	.
Juni	84,4	58,9	.	.	99,0	.	95,2	.	.	65,1	.
Juli	84,6	61,3	.	.	98,6	.	95,0	.	.	72,8	.
Aug.	87,6	61,7	.	.	96,1	.	93,4	.	.	78,3	.
Sept.	87,6	63,5	.	.	95,8	.	93,5	.	.	75,4	.
Okt.	86,9	70,7	.	.	95,0	.	93,1	.	.	74,5	.
Nov.	88,8	79,5	.	.	92,9	.	92,0	.	.	76,6	.
Dez.	92,7	82,3	.	.	93,9	.	93,0	.	.	85,7	.
1976 Jan. ...	101,3	105,2	93,5	87,6	99,3	93,8	94,3	92,7	94,1	92,8	95,1	89,8	103,0
Febr. ...	102,2	106,4	95,2	91,3	99,4	98,0	99,2	95,0	98,3	99,5	97,3	94,8	101,1
März ...	103,3	106,8	95,8	98,5	100,4	99,3	100,2	96,9	99,2	101,5	97,5	99,5	101,8
April ...	101,5	102,5	96,6	100,2	101,0	98,4	98,8	97,5	98,3	100,3	96,8	99,3	101,8
Mai ...	97,9	97,5	98,6	102,7	97,7	99,8	99,1	101,5	99,2	101,3	97,7	105,5	101,8
Juni ...	97,0	96,7	99,9	102,6	96,5	100,8	99,4	104,1	99,9	101,9	95,3	110,1	101,5
Juli ...	95,1	92,4	102,6	102,3	96,7	100,0	99,0	102,5	99,7	100,6	99,0	103,0	100,8
Aug. ...	100,5	100,6	103,4	102,6	99,9	100,0	99,2	101,7	99,9	99,5	100,2	100,4	100,6
Sept. ...	100,7	100,3	101,2	104,5	100,7	99,3	98,7	100,7	99,4	98,5	100,1	97,8	98,5
Okt. ...	100,2	98,3	106,5	102,0	101,6	100,5	99,8	102,5	100,6	98,8	101,9	100,8	97,0
Nov. ...	100,1	97,4	104,6	100,9	102,7	103,5	103,6	103,4	103,7	100,9	105,8	102,6	96,8
Dez. ...	100,1	95,9	102,1	104,9	104,0	106,7	108,8	101,5	107,8	104,4	110,3	96,5	95,7

Fußnoten siehe S. 159

Index der Grundstoffpreise¹⁾

1.2 Gliederung nach dem Produktionswirtschaftlichen Zusammenhang

1976 = 100

Jahr Monat	Grundstoffe aus der Landwirtschaft					Grundstoffe aus der Forstwirtschaft							
	tierischen Ursprungs (einschl. Schlachtvieh)					zusammen	inländisch	importiert	Rohholz			Naturkautschuk	andere Grundstoffe aus der Forstwirtschaft
	zusammen	Schlachtvieh, lebend, und geschlachtetes Vieh	Wolle und andere Tierhaare, unbearbeitet, importiert	Häute und Felle, roh	andere Grundstoffe tierischen Ursprungs				zusammen	Laubrohholz	Nadelrohholz		
Gewichtung	61,13	29,29	1,69	3,41	26,74	12,43	8,78	3,65	11,21	4,82	6,39	1,10	0,12
1977 Jan. ..	99,9	96,6	106,4	110,3	101,8	110,3	113,4	102,9	111,5	106,8	115,0	99,8	97,2
Febr. ..	100,7	98,1	104,9	108,3	102,3	116,0	121,3	103,4	117,9	120,1	116,3	99,7	97,3
März ..	100,3	98,3	104,2	107,0	101,5	114,6	119,1	103,9	116,3	117,7	115,2	99,6	93,4
April ..	99,7	97,4	103,4	106,9	101,0	115,1	119,8	103,8	117,0	119,3	115,3	98,0	93,4
Mai ...	98,3	96,9	101,0	99,1	99,6	114,1	118,6	103,3	116,1	117,1	115,3	96,7	91,1
Juni ...	99,1	98,8	100,9	96,3	99,7	113,3	117,6	102,9	115,3	113,9	116,3	95,5	90,7
Juli ...	100,3	101,3	97,9	93,9	100,3	112,7	117,1	102,1	114,9	114,0	115,6	93,3	86,9
Aug. ...	102,1	103,2	98,9	94,8	101,9	112,3	116,4	102,5	114,1	111,2	116,4	96,0	87,8
Sept. ..	103,1	104,5	98,2	94,1	102,9	112,8	116,3	104,4	114,0	111,9	115,6	103,1	88,3
Okt. ...	102,6	103,9	97,7	93,3	102,7	113,3	117,0	104,5	114,8	111,8	117,1	101,0	86,9
Nov. ...	102,7	103,4	97,6	93,4	103,4	113,4	117,4	103,7	115,1	113,6	116,3	98,8	85,8
Dez. ...	103,9	104,9	93,4	89,9	105,1	117,1	123,1	102,5	119,8	118,7	120,6	93,2	82,4
1978 Jan. ..	101,5	102,9	92,6	88,3	102,3	120,7	128,3	102,3	123,8	121,1	125,9	93,0	82,0
Febr. ..	101,1	102,1	91,8	89,7	102,0	124,5	133,9	101,8	128,2	130,4	126,5	92,0	79,5
März ..	98,8	98,3	89,2	89,0	101,3	122,4	131,1	101,4	126,0	126,2	125,8	90,8	80,0
April ..	96,1	94,1	89,8	89,3	99,5	122,3	131,0	101,5	125,9	126,9	125,1	91,0	80,1
Mai ...	95,4	93,0	92,9	92,0	98,6	121,9	129,6	103,3	124,8	125,0	124,5	96,5	82,1
Juni ...	93,4	89,6	93,7	90,6	97,9	120,2	126,7	104,7	122,5	121,4	123,4	101,5	82,0
Juli ...	94,8	92,0	94,1	91,8	98,2	119,5	125,4	105,0	121,7	120,9	122,3	100,3	85,4
Aug. ...	95,2	92,4	93,0	92,8	98,7	119,3	125,1	105,4	121,5	120,4	122,3	101,6	82,3
Sept. ..	96,0	93,1	92,3	90,0	100,1	119,9	125,4	106,6	121,7	120,4	122,7	105,8	82,2
Okt. ...	94,9	91,2	87,8	89,1	100,1	119,0	124,3	106,2	120,8	119,7	121,7	105,1	76,5
Nov. ...	95,3	91,6	88,2	90,5	100,4	121,0	126,7	107,4	122,8	122,2	123,3	107,4	79,4
Dez. ...	95,6	91,8	87,7	96,3	100,2	122,7	129,5	106,6	125,0	123,1	126,5	104,3	77,8
1979 Jan. ..	95,5	92,0	86,0	100,6	99,3	125,1	133,0	106,2	128,0	125,8	129,7	100,5	77,3
Febr. ..	96,4	92,8	87,3	106,2	99,7	130,1	139,4	107,6	133,1	135,8	131,0	104,7	77,4
März ..	97,1	92,8	94,9	114,5	99,6	128,6	136,5	109,5	131,0	133,1	129,5	108,8	79,3
April ..	96,4	92,1	97,0	112,0	99,1	131,3	138,9	112,8	133,2	139,1	128,8	117,3	79,7
Mai ...	96,2	92,4	97,0	113,4	98,2	129,7	136,1	114,6	131,0	134,9	128,2	121,9	81,0
Juni ...	96,9	93,7	99,0	113,7	98,0	128,8	133,7	116,9	129,5	132,7	127,1	125,9	84,5
Juli ...	97,9	95,4	97,6	112,8	98,8	128,2	133,1	116,3	129,2	131,5	127,5	122,7	82,4
Aug. ...	99,0	96,5	97,3	114,4	99,9	127,7	132,9	115,3	129,1	131,2	127,6	116,1	82,5
Sept. ..	100,9	98,9	95,1	109,6	102,4	126,5	130,4	117,3	128,2	130,0	126,8	115,1	82,0
Okt. ...	101,2	98,6	103,9	106,7	103,2	129,0	133,7	117,7	130,9	134,6	128,0	115,0	85,0
Nov. ...	101,8	98,5	98,1	107,8	104,8	129,7	134,5	117,9	131,5	133,9	129,7	115,4	83,3
Dez. ...	102,9	99,3	95,1	109,7	106,4	134,4	140,9	118,8	136,8	137,1	136,5	116,0	83,5
1980 Jan. ..	102,5	99,9	95,6	109,5	104,9	137,7	143,5	123,7	139,2	138,8	139,5	128,1	83,4
Febr. ..	102,6	100,2	101,4	107,9	104,7	146,8	155,2	127,0	148,5	151,2	146,4	137,3	84,5
März ..	102,2	99,2	107,2	106,4	104,7	143,4	150,6	126,0	145,3	147,4	143,7	129,8	90,3
April ..	100,0	95,5	106,6	104,7	103,8	143,5	150,7	126,3	145,7	148,8	143,4	127,3	87,6
Mai ...	98,8	95,0	104,0	98,4	102,8	141,6	148,8	124,3	144,3	145,8	143,1	120,2	87,3
Juni ...	98,0	94,4	103,8	98,9	101,4	141,6	148,7	124,4	144,4	144,3	144,5	118,9	86,3
Juli ...	97,8	93,8	102,5	99,2	101,7	141,0	148,0	124,2	144,0	144,5	143,5	117,1	87,3
Aug. ...	97,8	93,4	104,2	99,0	102,0	140,6	147,0	125,2	143,1	141,9	144,0	120,7	87,5
Sept. ..	99,7	95,5	104,7	97,0	104,2	142,1	148,6	126,1	144,3	143,4	145,0	124,6	87,5
Okt. ...	100,4	95,4	108,1	98,4	105,6	141,1	147,2	126,4	143,3	143,3	143,4	123,5	88,9
Nov. ...	101,9	96,5	111,5	101,7	107,3	142,2	148,3	127,5	144,3	140,7	147,1	126,3	90,8
Dez. ...	103,0	98,5	116,0	99,2	107,6	145,3	152,2	128,5	147,5	143,0	150,9	128,5	91,6
1981 Jan. ..	102,4	98,5	118,4	100,2	106,1	153,3	163,6	128,7	156,1	152,3	159,0	131,1	98,0
Febr. ..	102,6	98,8	127,2	100,6	106,0	155,6	165,6	131,3	158,2	157,4	158,7	135,1	100,0
März ..	103,3	99,3	123,1	102,8	106,4	153,4	163,0	130,0	156,0	155,0	156,8	130,3	112,9
April ..	102,8	98,6	120,6	102,7	106,3	150,2	159,6	127,6	153,2	148,8	156,4	124,1	115,5
Mai ...	103,3	99,6	133,5	105,6	105,3	150,8	159,8	128,8	153,4	151,1	155,1	126,9	120,3
Juni ...	103,8	100,6	140,0	106,9	104,6	150,7	159,8	128,8	153,0	148,3	156,5	130,4	126,3
Juli ...	105,2	102,0	144,5	107,6	105,8	147,8	156,2	127,5	150,1	145,6	153,5	125,5	136,7
Aug. ...	107,5	105,0	151,4	108,4	107,4	148,3	156,8	127,9	150,7	145,0	155,0	124,7	140,4
Sept. ..	110,7	109,7	140,1	106,4	110,5	146,4	156,0	123,4	150,0	144,3	154,2	112,2	133,8
Okt. ...	111,3	110,1	134,4	104,2	112,1	144,3	153,7	121,4	148,3	142,9	152,3	104,7	130,8
Nov. ...	113,0	112,5	130,4	105,6	113,4	143,3	152,4	121,2	147,3	142,9	150,6	103,7	129,3
Dez. ...	113,8	114,2	131,9	107,3	112,9	146,2	156,6	121,0	150,5	150,3	150,6	103,7	129,9
1982 Jan. ..	112,9	114,3	132,7	107,5	110,9	146,3	156,8	121,0	150,6	148,8	152,0	104,2	132,7
Febr. ..	111,0	110,3	134,6	107,3	110,6	146,0	156,7	120,2	150,3	150,4	150,3	103,2	133,4
März ..	110,3	110,0	134,4	108,4	109,3	143,9	153,9	119,8	147,8	148,8	147,1	104,5	134,5
April ..	108,6	107,3	133,5	108,8	108,4	143,9	153,5	120,8	147,6	150,0	145,8	106,8	142,1
Mai ...	108,2	108,0	128,9	106,0	107,4	141,7	150,8	119,9	145,5	147,1	144,2	104,1	137,3
Juni ...	109,0	109,0	134,6	103,8	108,0	141,2	150,0	120,0	144,9	144,7	145,0	103,9	144,4
Juli ...	109,3	109,3	133,6	102,6	108,0	139,6	148,1	119,1	143,1	144,1	142,4	102,8	146,1
Aug. ...	111,1	112,1	130,2	102,9	109,8	138,7	146,7	119,4	142,0	143,7	140,8	103,6	144,3
Sept. ..	112,6	113,3	122,1	102,0	112,5	137,3	144,8	119,2	140,5	142,4	139,1	103,4	146,6
Okt. ...	113,0	112,5	120,9	101,1	114,4	137,4	144,8	119,5	140,6	142,5	139,1	103,9	147,4
Nov. ...	113,6	112,8	122,2	101,6	115,6	134,3	140,6	119,4	137,3	139,3	135,7	103,5	148,2
Dez. ...	113,0	112,6	115,0	95,3	115,6	134,0	140,6	118,1	137,3	139,3	135,7	100,0	141,5

Fußnoten siehe S. 159

Index der Grundstoffpreise ¹⁾
 1.2 Gliederung nach dem Produktionswirtschaftlichen Zusammenhang
 1976 = 100

Jahr Monat	Grundstoffe aus der Fischerei	Elektrischer Strom, Gas, Fernwärme und Wasser	Grundstoffe aus dem Bergbau (ohne Erdgas)						
			zusammen	inländisch	importiert	Kohle und Koks	Erdöl, roh	Erze, importiert	andere Grund- stoffe aus dem Bergbau
Gewichtung	1,10	71,09	122,32	39,26	83,06	37,84	70,44	11,99	2,05
1968 D	47,7	37,8	29,0	74,2	.
1969 D	48,6	39,0	26,7	74,4	.
1970 D	54,6	47,0	26,3	81,3	.
1971 D	62,8	52,5	31,3	78,2	.
1972 D	66,5	55,3	30,1	73,8	.
1973 D	78,4	57,6	33,8	83,2	.
1974 D	96,9	74,5	87,6	104,5	.
1975 D	91,9	93,6	91,9	99,1	.
1976 D	100	100	100	100	100	100	100	100	100
1977 D	117,7	101,5	99,5	100,3	99,1	100,1	100,5	93,1	90,0
1978 D	116,5	105,1	93,1	106,7	86,7	106,7	88,1	81,1	87,0
1979 D	121,0	107,7	109,1	110,5	108,4	111,1	112,0	88,9	88,7
1980 D	113,3	117,1	155,7	129,8	168,0	127,4	181,8	100,0	109,2
1981 D	118,0	136,3	201,2	152,4	224,3	145,0	248,1	114,8	133,9
1982 D	122,5	151,2	202,0	163,5	220,2	154,1	244,0	118,4	132,5
1973 Jan. ..	70,6	56,9	31,2	74,8	.
Febr. ..	77,6	56,9	30,9	74,1	.
März ..	78,4	56,8	30,4	74,9	.
April ..	84,0	56,2	30,9	76,1	.
Mai ...	79,6	56,3	31,2	77,9	.
Juni ..	70,7	56,4	31,0	78,5	.
Juli ..	69,0	58,8	30,7	79,5	.
Aug. ..	75,1	58,8	31,0	82,2	.
Sept. ..	77,3	59,1	32,1	83,7	.
Okt. ..	79,5	59,3	34,0	88,9	.
Nov. ..	89,5	59,5	44,2	102,4	.
Dez. ..	89,0		47,4	105,8	.
1974 Jan. ..	97,6	63,9	75,9	106,5	.
Febr. ..	100,2	64,0	82,6	110,6	.
März ..	102,5	64,3	82,8	114,5	.
April ..	98,0	64,1	87,3	116,2	.
Mai ...	91,4	75,3	83,8	115,8	.
Juni ..	92,8	75,3	83,2	108,9	.
Juli ..	90,8	78,3	90,7	101,0	.
Aug. ..	90,1	78,4	91,0	102,4	.
Sept. ..	95,6	78,9	94,3	99,1	.
Okt. ..	93,4	82,4	94,1	97,0	.
Nov. ..	96,0	84,4	92,9	91,9	.
Dez. ..	114,8	84,7	92,3	89,9	.
1975 Jan. ..	114,0	93,6	90,1	99,6	.
Febr. ..	94,8	93,4	88,7	100,6	.
März ..	96,6	94,0	88,1	100,7	.
April ..	86,0	93,4	87,6	99,8	.
Mai ...	81,2	93,3	87,8	97,5	.
Juni ..	77,3	93,2	87,2	96,1	.
Juli ..	79,4	93,4	87,9	96,3	.
Aug. ..	84,2	93,4	89,9	100,0	.
Sept. ..	89,0	93,4	94,1	100,9	.
Okt. ..	93,0	94,1	100,3	98,9	.
Nov. ..	109,5	94,1	99,2	99,3	.
Dez. ..	98,0	94,1	101,3	99,4	.
1976 Jan. ..	113,5	99,2	101,2	99,5	102,0	100,1	101,8	99,1	113,6
Febr. ..	100,9	99,2	101,2	99,6	102,0	99,9	101,9	101,5	101,7
März ..	90,3	99,3	100,8	99,6	101,4	99,9	100,9	102,7	101,2
April ..	97,6	99,9	100,2	99,6	100,5	99,9	100,1	101,8	100,1
Mai ...	92,8	99,9	100,6	100,1	100,8	100,1	100,7	102,0	100,0
Juni ..	92,0	99,9	101,4	100,2	102,0	100,1	102,0	102,3	99,9
Juli ..	92,7	100,1	101,4	100,2	102,0	100,1	101,7	104,0	99,1
Aug. ..	96,8	100,1	100,4	100,2	100,5	100,0	100,5	101,1	98,7
Sept. ..	105,0	100,1	99,9	100,2	99,8	100,0	100,0	99,4	98,4
Okt. ..	119,8	100,8	98,1	100,3	97,1	100,0	97,6	95,7	96,2
Nov. ..	101,2	100,8	97,6	100,3	96,3	100,0	96,7	95,5	95,6
Dez. ..	97,4	100,8	97,2	100,3	95,8	100,0	96,2	94,9	95,8

Fußnoten siehe S. 159

Index der Grundstoffpreise¹⁾
 1.2 Gliederung nach dem Produktionswirtschaftlichen Zusammenhang
 1976 = 100

Jahr Monat	Grundstoffe aus der Fischerei	Elektrischer Strom, Gas, Fernwärme und Wasser	Grundstoffe aus dem Bergbau (ohne Erdgas)						
			zusammen	inländisch	importiert	Kohle und Koks	Erdöl, roh	Erze, importiert	andere Grund- stoffe aus dem Bergbau
Gewichtung	1,10	71,09	122,32	39,26	83,06	37,84	70,44	11,99	2,05
1977 Jan. ..	116,6	100,8	99,7	100,4	99,4	100,0	100,3	96,9	90,8
Febr. ..	113,3	100,9	100,9	100,3	101,2	99,9	102,2	98,3	90,8
März ..	114,4	100,9	100,9	100,2	101,2	99,9	102,0	98,7	90,8
April ..	112,9	101,4	100,7	100,2	101,0	99,9	102,2	96,1	90,4
Mai ...	110,6	101,4	100,4	100,3	100,5	99,9	102,0	94,4	90,9
Juni ..	112,8	101,4	99,8	100,3	99,6	99,9	101,2	93,1	90,9
Juli ..	120,1	101,6	98,8	100,4	98,2	99,9	100,0	91,0	89,4
Aug. ..	111,5	101,6	99,2	100,4	98,7	99,9	100,6	90,7	89,5
Sept. ..	113,1	101,8	99,7	100,4	99,4	100,6	101,1	90,9	89,5
Okt. ..	123,7	102,2	99,0	100,4	98,4	100,5	100,0	90,1	89,1
Nov. ..	140,1	102,2	97,9	100,2	96,8	100,5	98,2	89,4	89,2
Dez. ..	123,6	102,2	96,7	100,2	95,1	100,5	96,5	87,9	89,1
1978 Jan. ..	129,8	102,9	96,7	106,9	91,9	106,6	93,4	86,9	87,7
Febr. ..	121,0	103,1	95,4	107,2	89,9	106,5	91,6	84,1	88,9
März ..	125,9	103,1	93,9	107,2	87,6	106,6	89,0	83,4	88,5
April ..	106,0	103,7	93,7	107,1	87,3	106,6	89,1	80,6	87,9
Mai ...	105,0	103,7	94,6	106,6	88,9	106,8	90,6	81,3	87,8
Juni ..	101,6	103,7	94,5	106,6	88,9	106,8	90,5	81,2	87,8
Juli ..	108,8	106,0	93,8	106,6	87,8	106,8	89,4	80,0	87,7
Aug. ..	105,5	106,0	92,7	106,6	86,1	106,7	87,5	79,8	87,0
Sept. ..	122,0	106,0	91,8	106,6	84,8	106,7	85,9	79,9	86,9
Okt. ..	116,8	106,4	90,5	106,6	82,8	106,7	84,1	77,7	84,5
Nov. ..	126,4	106,4	89,7	106,4	81,8	106,7	82,5	79,1	84,6
Dez. ..	128,8	106,4	90,3	106,3	82,7	106,7	83,6	78,7	84,5
1979 Jan. ..	110,1	107,8	92,6	109,1	84,8	109,5	85,9	80,1	85,8
Febr. ..	138,8	107,8	93,7	109,0	86,5	109,5	87,2	83,7	86,3
März ..	131,3	107,8	95,1	108,9	88,6	109,4	89,2	86,4	86,5
April ..	116,7	107,5	100,6	109,0	96,6	109,6	97,9	90,3	87,5
Mai ...	119,2	107,5	103,3	108,6	100,8	109,6	102,5	90,9	88,5
Juni ..	114,0	107,5	108,3	108,6	108,2	109,6	111,0	92,2	88,7
Juli ..	117,7	107,7	114,1	108,7	116,7	109,7	121,2	90,2	90,4
Aug. ..	115,9	107,7	116,4	109,1	119,9	109,7	125,1	90,8	90,3
Sept. ..	121,3	107,7	117,9	113,2	120,2	114,0	125,5	90,6	90,0
Okt. ..	118,1	107,9	118,2	113,4	120,5	114,3	125,9	90,5	89,7
Nov. ..	117,8	107,9	122,3	114,2	126,1	114,3	133,0	90,0	89,3
Dez. ..	130,5	107,9	126,1	114,2	131,7	114,2	139,5	90,5	91,4
1980 Jan. ..	118,9	109,8	136,3	115,7	146,0	116,0	155,0	95,8	103,9
Febr. ..	111,6	109,8	143,2	117,2	155,5	116,6	165,6	102,1	104,5
März ..	115,2	109,8	151,1	126,6	162,7	126,3	174,0	102,4	106,5
April ..	107,9	116,1	156,2	126,6	170,2	126,5	182,7	102,5	107,3
Mai ...	109,9	116,3	154,6	129,3	166,7	126,6	180,5	99,6	108,5
Juni ..	106,4	116,6	155,9	129,3	168,4	126,6	182,9	97,5	108,1
Juli ..	103,6	118,4	156,1	131,2	167,8	128,9	182,0	97,3	109,1
Aug. ..	111,7	118,6	157,1	132,8	168,6	128,9	183,7	98,0	109,6
Sept. ..	113,2	118,6	158,6	135,0	169,7	131,2	184,8	99,0	109,1
Okt. ..	125,1	123,4	162,8	137,1	175,0	133,5	190,6	100,6	113,0
Nov. ..	128,3	124,0	167,5	138,1	181,5	134,0	198,2	102,0	114,7
Dez. ..	107,3	124,0	169,4	138,1	184,2	134,1	201,1	103,7	115,9
1981 Jan. ..	122,9	127,5	182,1	140,5	201,8	135,3	222,0	105,3	124,0
Febr. ..	111,4	128,2	191,3	140,7	215,2	135,8	236,7	109,9	129,4
März ..	111,6	128,5	192,5	146,0	214,4	141,3	235,8	110,0	128,4
April ..	119,6	132,2	195,2	148,7	217,2	144,1	238,7	112,0	130,2
Mai ...	117,8	132,9	202,2	151,7	226,1	144,2	250,2	114,7	134,7
Juni ..	115,6	133,3	209,7	153,3	236,4	146,2	261,8	117,3	133,6
Juli ..	118,0	138,6	213,7	153,3	242,3	146,3	267,7	121,9	137,7
Aug. ..	129,0	139,2	216,2	155,3	245,0	146,4	271,3	126,0	139,0
Sept. ..	128,2	139,4	210,1	155,3	236,1	146,3	261,8	120,7	137,5
Okt. ..	115,0	144,4	205,5	161,3	226,5	151,0	252,4	114,2	137,1
Nov. ..	120,0	146,0	199,0	161,3	216,8	151,3	241,0	112,9	137,3
Dez. ..	107,2	145,8	197,2	161,3	214,2	151,3	238,0	112,6	137,6
1982 Jan. ..	143,6	150,0	199,3	163,6	216,1	153,8	240,4	113,4	129,7
Febr. ..	132,2	150,1	202,7	163,2	221,4	153,8	245,8	116,0	130,9
März ..	142,6	150,2	202,5	163,2	221,0	153,8	245,5	115,4	130,3
April ..	117,8	150,5	199,8	164,6	216,5	155,1	239,5	119,5	130,8
Mai ...	98,0	150,6	192,5	159,6	208,0	150,0	229,9	117,2	132,1
Juni ..	109,5	150,8	197,0	162,2	213,4	153,0	235,7	119,7	133,0
Juli ..	98,5	152,1	202,5	162,2	221,5	153,0	245,4	117,9	133,0
Aug. ..	117,7	152,1	201,7	161,3	220,8	153,0	243,8	119,9	133,9
Sept. ..	120,2	152,1	204,0	161,3	224,2	152,5	247,8	121,3	134,1
Okt. ..	136,1	151,9	208,0	165,9	227,9	156,4	252,6	121,4	134,5
Nov. ..	129,3	152,0	210,1	167,6	230,1	157,6	255,5	121,5	134,2
Dez. ..	123,9	152,1	203,8	167,6	221,0	157,5	245,6	117,1	132,9

Fußnoten siehe S. 159

Index der Grundstoffpreise¹⁾
 1.2 Gliederung nach dem Produktionswirtschaftlichen Zusammenhang
 1976 = 100

Jahr Monat	Mineralölerzeugnisse							Steine und Erden, Asbestwaren, Schleifmittel		
	zusammen	inländisch	importiert	Rohbenzin, Kraftstoffe und Heizöle	Flüssiggas (Propan)	Schmier- mittel	andere Mineralöl- erzeugnisse	zusammen	inländisch	importiert
Gewichtung	53,70	28,43	25,27	46,78	1,20	2,99	2,73	43,93	36,61	7,32
1968 D	50,4	68,4	68,2	71,0
1969 D	47,8	68,7	68,6	70,5
1970 D	50,3	73,4	73,6	72,2
1971 D	56,3	80,4	81,2	73,8
1972 D	53,8	84,0	85,0	74,4
1973 D	63,7	86,8	87,9	77,1
1974 D	94,4	94,3	95,3	84,8
1975 D	94,5	98,4	98,8	94,9
1976 D	100	100	100	100	100	100	100	100	100	100
1977 D	99,3	95,9	103,1	99,1	102,1	100,1	99,7	104,0	104,1	103,3
1978 D	94,5	90,9	98,5	93,9	101,3	103,8	91,8	107,3	107,8	104,8
1979 D	119,4	116,1	123,0	121,6	107,3	106,1	100,3	112,7	113,4	109,2
1980 D	144,5	148,0	140,6	145,2	157,7	131,8	140,5	122,3	122,7	120,3
1981 D	179,4	186,4	171,4	180,0	195,4	155,6	187,2	131,1	130,7	132,7
1982 D	181,0	188,0	173,1	180,2	210,8	167,9	197,5	139,5	139,5	139,5
1973 Jan. ..	57,1	85,1	86,1	76,4
Febr. ..	57,8	85,4	86,4	76,2
März ..	57,4	85,9	86,9	76,1
April ..	58,7	86,5	87,6	76,4
Mai ...	60,0	86,8	87,9	77,1
Juni ..	61,5	87,0	88,0	77,3
Juli ..	62,9	87,3	88,5	76,7
Aug. ..	62,1	87,5	88,5	77,2
Sept. ..	62,9	87,4	88,5	77,4
Okt. ...	66,7	87,5	88,5	78,0
Nov. ...	75,5	87,5	88,5	77,7
Dez. ...	82,3	87,9	89,0	78,2
1974 Jan. ...	87,3	89,3	90,3	80,3
Febr. ...	98,2	90,8	91,8	81,3
März ..	96,7	91,5	92,6	81,4
April ..	93,3	93,7	94,8	82,7
Mai ...	93,6	94,5	95,7	82,9
Juni ..	93,6	94,8	95,9	84,2
Juli ..	94,3	96,2	97,3	85,5
Aug. ...	93,5	96,4	97,4	86,5
Sept. ...	94,4	96,3	97,3	87,4
Okt. ...	94,9	96,2	97,1	88,5
Nov. ...	95,6	96,2	96,9	88,7
Dez. ...	96,8	96,2	97,0	88,4
1975 Jan. ...	96,7	96,6	97,1	92,5
Febr. ...	95,1	97,3	97,7	93,2
März ..	93,3	97,8	98,2	93,5
April ..	93,0	98,3	98,8	94,4
Mai ...	93,0	98,8	99,3	94,1
Juni ..	93,5	98,9	99,4	94,5
Juli ..	91,7	98,9	99,3	95,0
Aug. ...	91,6	99,0	99,4	96,1
Sept. ...	96,2	99,0	99,3	96,5
Okt. ...	96,9	98,8	99,1	96,3
Nov. ...	96,2	98,5	98,8	96,2
Dez. ...	97,0	98,5	98,8	96,9
1976 Jan. ...	99,0	99,3	98,6	98,3	98,0	100,4	108,6	98,8	98,9	98,6
Febr. ...	101,4	101,8	100,8	101,1	98,1	100,3	108,5	98,8	98,9	98,5
März ..	99,7	99,4	100,1	99,3	98,8	100,3	106,1	98,9	99,0	98,3
April ..	99,7	99,7	99,6	99,6	101,0	100,2	100,2	99,2	99,3	99,0
Mai ...	99,7	99,3	100,2	99,6	100,8	100,2	99,9	99,6	99,7	99,5
Juni ..	100,2	99,3	101,2	100,2	100,8	99,9	99,8	100,2	100,0	101,1
Juli ..	99,9	99,1	101,0	100,0	100,3	99,9	98,9	100,5	100,4	101,1
Aug. ...	100,6	100,1	101,0	100,7	100,5	99,9	98,2	100,6	100,5	100,9
Sept. ...	100,7	101,2	100,2	101,1	100,6	99,8	96,7	100,7	100,6	101,2
Okt. ...	100,4	101,0	99,7	100,7	100,5	99,8	95,2	100,7	100,8	100,6
Nov. ...	98,9	99,1	98,6	99,1	100,3	99,8	93,9	100,9	101,0	100,7
Dez. ...	99,9	100,6	99,0	100,2	100,3	99,6	94,0	100,9	101,0	100,5

Fußnoten siehe S. 159

Index der Grundstoffpreise¹⁾

1.2 Gliederung nach dem Produktionswirtschaftlichen Zusammenhang

1976 = 100

Jahr Monat	Mineralölerzeugnisse							Steine und Erden, Asbestwaren, Schleifmittel		
	zusammen	inländisch	importiert	Rohbenzin, Kraftstoffe und Heizöle	Flüssiggas (Propan)	Schmier- mittel	andere Mineralöl- erzeugnisse	zusammen	inländisch	importiert
Gewichtung	53,70	28,43	25,27	46,78	1,20	2,99	2,73	43,93	36,61	7,32
1977 Jan. ..	100,3	97,4	103,6	100,3	100,4	98,4	102,6	101,5	101,5	101,9
Febr. ..	102,1	98,5	106,1	102,3	100,5	98,6	102,6	101,9	101,8	102,1
März ..	100,8	97,6	104,3	100,4	101,3	99,7	107,7	102,8	102,8	102,9
April ..	100,2	97,3	103,4	99,7	103,1	101,0	106,0	103,4	103,4	103,2
Mai ...	99,0	95,5	102,9	98,6	103,0	100,8	102,5	104,2	104,3	103,8
Juni ..	98,5	94,5	103,0	98,3	103,0	100,8	97,7	104,2	104,4	103,6
Juli ..	98,7	94,5	103,3	98,5	102,3	99,8	98,4	104,4	104,5	103,5
Aug. ..	98,1	94,0	102,9	97,9	101,8	100,7	98,0	105,0	105,2	103,8
Sept. ..	98,0	93,8	102,7	97,7	102,2	100,9	98,4	105,1	105,3	104,1
Okt. ..	98,8	95,7	102,4	98,7	102,3	100,7	96,9	105,1	105,4	103,6
Nov. ..	98,6	96,0	101,5	98,7	102,3	100,7	92,9	105,0	105,3	103,4
Dez. ..	98,2	96,0	100,7	98,4	102,4	99,0	92,4	105,0	105,4	103,1
1978 Jan. ..	96,8	94,2	99,7	95,9	102,4	109,8	95,5	105,6	105,9	104,0
Febr. ..	95,9	92,9	99,2	94,9	102,1	109,3	94,3	105,8	106,1	104,4
März ..	94,3	91,9	97,0	92,9	101,8	110,6	97,0	106,0	106,3	104,5
April ..	94,1	91,4	97,1	92,8	101,8	111,2	95,0	106,6	107,0	104,6
Mai ...	94,7	92,1	97,5	93,4	101,2	111,7	94,8	107,1	107,6	105,0
Juni ..	93,9	90,5	97,6	93,3	101,2	99,8	94,1	107,5	108,0	105,1
Juli ..	93,8	89,7	98,5	93,3	100,9	99,7	93,0	107,9	108,4	105,3
Aug. ..	92,6	88,2	97,4	92,1	100,9	99,3	90,4	108,0	108,5	105,2
Sept. ..	91,8	87,2	96,9	91,3	101,0	98,8	88,3	108,2	108,7	105,4
Okt. ..	92,4	87,0	98,5	92,2	100,9	98,3	86,0	108,2	108,9	104,5
Nov. ..	96,5	91,6	102,0	96,9	100,8	98,5	86,4	108,2	109,0	104,5
Dez. ..	97,3	94,1	100,9	97,8	101,0	98,3	86,3	108,4	109,1	104,5
1979 Jan. ..	100,8	97,6	104,4	101,5	101,6	99,0	90,3	109,4	109,9	106,8
Febr. ..	107,6	102,3	113,4	109,2	101,7	99,2	91,0	109,6	110,1	107,2
März ..	110,2	107,7	113,1	112,0	101,9	99,2	95,5	110,2	110,7	107,8
April ..	111,9	109,1	115,0	113,8	102,1	99,4	97,0	111,3	111,9	108,7
Mai ...	116,3	111,8	121,3	118,7	102,2	102,1	95,6	112,4	113,0	109,1
Juni ..	121,5	115,8	127,9	124,3	103,4	105,1	98,4	112,8	113,5	109,2
Juli ..	124,0	120,5	128,0	127,1	103,9	104,9	101,6	113,6	114,3	110,3
Aug. ..	124,9	121,8	128,3	127,5	103,9	109,3	105,7	113,9	114,6	110,3
Sept. ..	125,3	122,7	128,2	127,7	105,7	111,5	108,4	114,1	114,9	110,2
Okt. ..	126,7	124,3	129,4	128,8	120,3	113,8	107,2	114,5	115,4	110,1
Nov. ..	129,8	127,3	132,6	132,4	120,6	114,3	106,6	115,0	115,9	110,3
Dez. ..	133,4	132,2	134,7	136,5	120,8	114,8	106,6	115,2	116,2	110,3
1980 Jan. ..	139,0	142,1	135,6	141,9	134,9	116,4	117,2	117,3	118,0	113,9
Febr. ..	138,6	144,4	132,0	140,6	147,9	121,5	118,0	118,7	119,4	115,4
März ..	141,9	145,7	137,6	142,6	152,9	130,3	137,7	119,9	120,1	119,1
April ..	142,9	145,6	139,8	143,4	155,3	133,5	138,2	121,5	121,9	119,3
Mai ...	145,6	149,4	141,5	146,8	156,5	130,9	137,6	122,1	122,7	119,2
Juni ..	143,4	148,3	137,9	144,1	157,0	130,9	138,1	122,5	123,1	119,4
Juli ..	141,5	145,8	136,7	141,4	158,4	130,5	148,4	123,4	124,0	120,2
Aug. ..	139,0	142,1	135,5	138,2	158,4	132,5	151,6	123,8	124,4	120,7
Sept. ..	138,8	141,3	136,0	137,7	159,0	137,5	150,3	123,9	124,5	120,9
Okt. ..	144,3	145,6	142,9	144,1	160,6	137,5	148,2	124,6	124,6	124,6
Nov. ..	155,6	156,9	154,3	156,6	174,0	139,8	148,9	124,8	124,6	125,3
Dez. ..	163,5	168,8	157,5	165,3	177,9	139,8	151,2	124,7	124,5	125,6
1981 Jan. ..	167,2	171,9	161,9	169,1	179,5	140,8	157,4	125,6	125,3	127,4
Febr. ..	171,0	176,1	165,2	173,1	180,9	144,6	159,2	127,8	127,6	128,9
März ..	177,8	188,5	165,8	179,9	194,3	144,6	171,5	129,3	129,1	130,0
April ..	177,3	187,8	165,3	178,9	195,3	148,7	171,8	130,5	130,2	132,1
Mai ...	177,3	187,0	166,4	177,8	195,9	153,0	187,2	131,6	131,3	133,2
Juni ..	178,9	186,6	170,2	179,4	197,8	153,5	189,1	132,0	131,6	133,6
Juli ..	183,5	188,0	178,4	183,6	198,1	164,9	194,9	132,3	131,9	134,3
Aug. ..	188,6	194,1	182,4	188,8	197,4	163,2	209,4	132,6	132,2	134,6
Sept. ..	187,7	193,3	181,3	188,0	197,6	162,6	204,4	132,7	132,3	134,5
Okt. ..	181,7	187,4	175,3	181,0	198,7	165,0	203,8	132,8	132,4	134,4
Nov. ..	181,3	188,3	173,5	180,9	198,7	163,6	199,6	132,9	132,5	134,5
Dez. ..	180,2	188,0	171,5	179,6	210,3	162,5	197,5	132,9	132,5	134,7
1982 Jan. ..	182,5	192,8	170,9	181,5	216,3	163,4	205,7	136,8	136,8	136,7
Febr. ..	180,6	189,4	170,8	179,3	215,9	164,6	205,3	137,9	138,1	136,9
März ..	176,8	185,6	166,8	174,4	215,3	167,0	210,9	138,3	138,5	137,6
April ..	177,6	185,3	169,0	175,8	206,8	167,8	206,2	139,5	139,3	140,1
Mai ...	178,8	185,5	171,2	177,9	203,3	166,0	197,1	139,9	139,8	140,0
Juni ..	179,1	184,6	172,9	178,3	203,3	166,5	195,8	139,9	139,9	140,1
Juli ..	179,5	184,6	173,7	178,4	204,6	169,1	198,9	140,2	140,2	140,2
Aug. ..	179,7	185,7	173,0	178,8	204,9	169,1	195,8	140,4	140,4	140,4
Sept. ..	184,1	188,2	179,4	183,8	205,4	169,9	194,9	140,5	140,5	140,6
Okt. ..	187,4	192,4	181,8	187,7	214,2	170,6	190,4	140,1	140,0	140,8
Nov. ..	185,3	192,6	177,0	185,3	216,3	171,4	186,1	140,0	139,9	140,7
Dez. ..	181,0	189,8	171,1	180,6	223,5	169,3	182,6	140,1	140,0	140,2

Fußnoten siehe S. 159

Index der Grundstoffpreise 1)
1.2 Gliederung nach dem Produktionswirtschaftlichen Zusammenhang
1976 = 100

Jahr Monat	Eisen und Stahl										NE-Metalle und -Metall- halbzeug (einschl. Edel- metalle)	
	zusammen	in- ländisch	im- portiert	Roheisen und Ferrole- gierungen	Stahl- halbzeug	Walzstahl			Stahl- schrott	Stahl- rohre		anderer bear- beiteter Stahl
						zusammen	aus Massen- stahl	Edel- stahl				
Gewichtung	132,78	106,20	26,58	20,17	16,99	54,03	40,16	13,87	13,62	13,16	14,81	58,32
1968 D	95,2
1969 D	102,8
1970 D	98,8
1971 D	81,1
1972 D	77,5
1973 D	96,4
1974 D	121,1
1975 D	90,6
1976 D	100	100	100	100	100	100	100	100	100	100	100	100
1977 D	95,0	94,9	95,3	98,9	97,4	96,0	94,3	101,0	78,7	90,2	102,6	98,9
1978 D	96,0	95,3	98,5	98,3	94,5	97,0	99,5	89,6	79,1	99,0	103,7	92,4
1979 D	101,9	101,0	105,1	101,3	97,9	99,5	102,5	90,7	110,9	103,0	106,4	113,8
1980 D	103,2	102,3	107,1	101,1	102,6	104,7	107,4	96,9	95,3	100,3	111,7	136,4
1981 D	105,4	104,6	108,8	101,4	106,9	106,7	109,7	98,3	86,4	110,3	117,6	135,4
1982 D	116,8	116,0	119,9	113,5	122,0	117,7	124,8	97,3	91,7	121,6	130,5	125,4
1973 Jan.	81,8
Febr.	83,1
März	88,7
April	91,5
Mai	90,9
Juni	93,0
Juli	96,1
Aug.	99,2
Sept.	95,8
Okt.	101,5
Nov.	117,2
Dez.	118,4
1974 Jan.	120,9
Febr.	131,3
März	145,3
April	148,6
Mai	139,7
Juni	128,2
Juli	114,5
Aug.	115,1
Sept.	106,2
Okt.	105,2
Nov.	101,7
Dez.	96,0
1975 Jan.	92,3
Febr.	91,8
März	93,0
April	92,6
Mai	89,3
Juni	86,7
Juli	88,7
Aug.	93,7
Sept.	91,3
Okt.	89,4
Nov.	89,4
Dez.	89,4
1976 Jan. ...	94,5	94,6	93,8	100,0	97,6	91,2	89,6	96,1	88,5	97,5	97,9	90,2
Febr. ...	97,2	97,6	95,3	99,8	97,7	93,9	92,8	97,0	103,7	97,8	98,3	91,5
März ...	98,3	98,8	96,3	99,9	97,9	95,3	94,7	97,1	104,9	101,2	98,5	95,4
April ...	99,8	100,0	99,0	99,8	98,5	98,4	98,6	97,8	105,6	102,4	99,0	102,4
Mai ...	100,6	100,6	100,3	99,8	98,6	99,9	100,6	98,0	106,1	102,8	99,2	103,5
Juni ...	100,7	100,8	100,3	99,9	98,3	100,6	100,8	100,2	104,2	102,5	99,7	104,7
Juli ...	102,2	102,0	103,2	100,2	102,1	102,8	103,6	100,4	105,2	101,6	100,6	108,2
Aug. ...	102,4	102,2	103,2	100,3	102,0	103,6	104,6	100,5	104,7	100,7	100,6	105,5
Sept. ...	102,6	102,4	103,4	100,3	102,0	104,1	104,4	102,9	104,8	101,1	100,4	103,8
Okt. ...	101,5	101,2	102,7	100,1	102,0	104,0	104,4	102,9	95,4	98,4	101,8	98,5
Nov. ...	100,5	100,1	102,0	100,0	101,6	103,6	103,7	103,4	88,5	97,5	102,0	98,1
Dez. ...	99,9	99,8	100,4	100,0	101,6	102,5	102,1	103,5	88,5	96,7	101,9	98,1

Fußnoten siehe S. 159

Index der Grundstoffpreise¹⁾
 1.2 Gliederung nach dem Produktionswirtschaftlichen Zusammenhang
 1976 = 100

Jahr Monat	Eisen und Stahl											NE-Metalle und -Metall- halbzeug (einschl. Edel- metalle)
	zusammen	in- ländisch	im- portiert	Roheisen und Ferrole- gierungen	Stahl- halbzeug	Walzstahl			Stahl- schrott	Stahl- rohre	anderer bear- beiteter Stahl	
						zusammen	aus Massen- stahl	Edel- stahl				
Gewichtung	132,78	106,20	26,58	20,17	16,99	54,03	40,16	13,87	13,62	13,16	14,81	58,32
1977 Jan. ...	97,3	97,2	97,9	99,9	98,0	98,1	96,3	103,1	86,8	95,0	102,0	99,6
Febr. ...	96,2	95,9	97,1	99,9	98,0	96,5	94,2	103,0	83,5	93,5	102,0	103,7
März ...	95,4	95,2	96,2	99,5	97,7	95,7	93,1	103,4	79,4	93,1	102,5	106,4
April ...	95,1	94,9	95,9	99,1	97,7	95,6	93,0	103,4	79,3	91,1	102,8	104,2
Mai ...	95,1	94,8	95,9	99,0	97,6	95,9	93,3	103,6	79,3	89,5	102,9	102,8
Juni ...	95,2	95,1	95,6	99,0	97,6	96,4	93,9	103,5	79,3	89,4	102,6	100,3
Juli ...	95,3	95,4	94,7	98,7	97,7	97,0	94,9	103,3	79,1	88,4	102,5	97,1
Aug. ...	95,4	95,6	94,7	98,7	97,7	97,3	95,3	103,2	78,9	88,6	102,6	95,6
Sept. ...	95,1	95,3	94,3	98,3	97,7	96,7	94,5	103,1	78,7	88,8	102,8	96,0
Okt. ...	94,6	94,7	94,4	98,2	97,7	96,7	94,5	102,8	74,3	88,1	103,1	95,4
Nov. ...	93,0	92,9	93,8	98,2	97,6	93,2	94,4	89,7	73,1	88,2	103,0	93,1
Dez. ...	92,6	92,3	93,6	98,0	94,0	93,1	94,4	89,5	73,0	88,6	102,9	92,5
1978 Jan. ...	93,6	93,0	96,4	98,2	94,2	95,9	98,0	89,9	70,5	90,0	103,0	92,0
Febr. ...	94,0	93,4	96,6	98,1	94,1	96,4	98,5	90,3	70,2	92,5	103,0	90,0
März ...	94,7	94,1	97,1	98,0	94,1	96,6	98,8	90,0	70,6	98,6	102,9	89,7
April ...	96,1	95,7	97,6	98,0	94,0	96,7	98,9	90,0	80,7	101,2	103,6	89,8
Mai ...	95,8	95,2	98,1	98,1	94,0	96,6	99,1	89,4	76,7	101,9	103,9	91,3
Juni ...	95,9	95,2	98,3	98,0	94,0	96,7	99,2	89,3	77,0	101,8	104,0	92,7
Juli ...	96,0	95,2	99,2	98,3	94,5	96,8	99,4	89,3	77,1	101,6	104,0	92,0
Aug. ...	96,0	95,2	99,2	98,4	94,5	96,7	99,3	89,3	78,1	101,1	103,9	93,6
Sept. ...	96,5	95,7	99,5	98,4	94,5	97,6	100,4	89,4	79,6	100,4	104,1	94,2
Okt. ...	97,7	97,2	99,7	98,3	94,5	97,8	100,7	89,5	91,5	100,1	103,9	94,0
Nov. ...	97,7	97,1	100,0	98,6	94,5	97,9	100,8	89,5	90,9	99,6	103,8	94,2
Dez. ...	97,5	96,9	99,9	98,7	96,7	98,0	100,9	89,5	86,8	98,7	103,9	95,2
1979 Jan. ...	98,0	97,3	100,9	99,2	97,1	97,5	100,3	89,6	88,1	102,1	105,0	97,8
Febr. ...	99,9	99,5	101,7	99,3	96,9	97,8	100,6	89,8	103,1	103,9	105,3	105,7
März ...	101,9	101,7	102,5	99,7	97,0	98,2	101,1	89,8	119,1	104,4	105,7	109,6
April ...	101,5	100,9	103,5	100,4	97,4	98,8	101,6	90,7	111,3	103,7	106,2	112,5
Mai ...	101,2	100,4	104,1	100,9	97,5	98,9	101,6	90,8	105,8	105,4	106,2	113,0
Juni ...	101,1	100,1	105,0	101,1	97,4	98,3	101,8	88,4	107,0	104,9	106,4	113,7
Juli ...	103,0	102,3	106,2	101,8	97,5	99,4	102,6	90,3	121,3	104,8	106,3	111,9
Aug. ...	103,3	102,4	106,9	102,6	98,0	99,7	103,0	90,3	121,0	103,7	106,9	113,8
Sept. ...	103,2	102,1	107,4	102,9	97,8	100,3	103,4	91,2	120,3	100,6	107,0	118,2
Okt. ...	103,0	101,8	107,7	102,9	97,9	100,8	103,8	92,0	114,7	101,6	107,4	121,6
Nov. ...	102,5	101,2	107,5	102,5	97,9	101,1	103,9	93,0	109,5	101,3	107,1	121,4
Dez. ...	103,6	102,7	107,5	102,3	102,3	102,8	106,3	92,9	110,1	99,7	107,5	126,1
1980 Jan. ...	104,3	103,3	108,3	102,6	102,4	104,3	107,0	96,4	111,1	98,1	108,4	145,8
Febr. ...	104,3	103,4	108,0	102,3	102,3	104,4	107,2	96,5	110,6	97,6	109,0	151,2
März ...	104,5	103,5	108,4	101,6	102,5	105,0	107,9	96,6	110,0	97,6	109,7	141,0
April ...	104,4	103,3	108,9	101,5	102,7	105,6	108,3	97,6	105,3	98,4	110,6	133,3
Mai ...	104,3	103,2	108,6	101,3	102,7	105,5	108,3	97,5	104,2	99,1	110,7	128,0
Juni ...	104,0	102,9	108,4	101,1	102,7	105,5	108,2	97,6	99,2	100,5	111,2	129,9
Juli ...	103,4	102,4	107,2	100,8	102,6	104,5	107,2	96,7	93,5	102,5	115,2	132,7
Aug. ...	102,7	101,7	106,5	100,6	102,5	104,3	106,9	96,7	87,8	102,4	113,6	132,6
Sept. ...	102,2	101,2	106,2	100,5	102,5	104,3	106,9	96,6	83,5	102,5	113,5	135,0
Okt. ...	101,4	100,6	104,8	100,1	101,8	104,2	106,7	96,9	79,3	101,2	113,5	136,3
Nov. ...	101,4	100,7	104,6	100,0	101,8	104,1	106,7	96,8	79,4	101,6	113,5	136,3
Dez. ...	102,0	101,3	105,1	100,2	104,5	104,3	106,9	96,8	79,8	102,2	113,4	134,1
1981 Jan. ...	102,0	101,1	105,6	100,3	105,1	103,2	105,3	97,1	82,5	101,9	114,8	133,2
Febr. ...	102,4	101,5	105,6	100,5	105,2	103,6	105,6	97,8	82,1	103,5	114,8	134,7
März ...	103,0	102,2	106,0	100,6	105,2	104,6	106,4	99,2	81,9	105,4	114,9	133,4
April ...	102,9	101,9	106,6	100,9	105,3	104,7	106,6	99,2	77,9	106,6	115,6	134,8
Mai ...	103,1	102,2	106,8	101,1	105,4	104,7	106,8	98,8	77,9	107,9	116,1	137,0
Juni ...	103,7	102,8	107,4	101,5	105,4	105,5	107,8	98,8	78,6	108,8	116,6	138,1
Juli ...	105,9	104,9	109,5	102,1	106,0	106,5	108,1	102,1	92,4	109,8	117,2	137,9
Aug. ...	106,3	105,4	109,8	102,2	106,0	106,9	108,5	102,2	92,6	111,3	117,7	143,1
Sept. ...	106,9	105,9	111,0	102,1	106,2	108,2	110,3	102,3	92,7	112,1	117,9	139,1
Okt. ...	107,3	106,4	111,4	102,0	106,2	107,8	112,6	93,9	92,3	115,9	120,6	132,8
Nov. ...	109,1	108,2	112,5	101,8	106,3	110,6	116,5	93,7	92,9	119,2	122,1	130,1
Dez. ...	112,7	112,5	113,4	101,7	120,9	114,5	121,6	94,0	93,0	120,6	122,7	130,1
1982 Jan. ...	114,3	113,8	116,1	101,7	121,4	116,4	123,3	96,5	93,7	123,3	126,3	128,7
Febr. ...	115,3	114,2	119,5	101,7	121,9	117,7	125,1	96,5	94,4	125,0	127,8	129,8
März ...	116,6	116,1	118,6	101,7	121,7	117,6	125,0	96,5	106,2	125,2	129,2	126,6
April ...	119,2	118,9	120,5	117,7	122,0	117,7	125,0	96,5	105,9	125,0	130,5	126,3
Mai ...	118,7	118,4	120,2	117,6	121,8	117,7	125,2	96,3	100,9	125,2	131,1	123,9
Juni ...	118,3	117,9	120,0	117,7	122,2	119,0	126,3	97,7	91,9	124,2	131,4	119,0
Juli ...	118,5	117,8	120,9	117,7	122,1	119,4	126,9	98,0	91,6	123,8	131,5	121,5
Aug. ...	118,1	117,1	121,9	117,6	122,1	118,6	125,8	97,9	90,9	123,8	131,8	123,6
Sept. ...	117,0	116,0	121,0	117,6	121,4	118,6	125,8	98,1	86,0	119,5	131,8	126,9
Okt. ...	115,5	114,2	120,6	117,3	122,2	116,9	123,4	98,1	80,3	116,5	131,5	127,3
Nov. ...	114,9	113,7	119,9	117,2	122,5	116,4	122,9	97,8	79,0	114,2	131,4	126,4
Dez. ...	114,8	113,6	119,3	117,0	122,4	116,3	122,8	97,7	79,0	113,7	131,3	124,6

Fußnoten siehe S. 159

Index der Grundstoffpreise ¹⁾

1.2 Gliederung nach dem Produktionswirtschaftlichen Zusammenhang

1976 = 100

Jahr Monat	Chemische Erzeugnisse			Glas	Schnittholz, Sperrholz und sonstiges bearbeitetes Holz			Holzschliff, Zellstoff, Papier und Pappe				
	zusammen	in- ländisch	importiert		zusammen	in- ländisch	importiert	zusammen	in- ländisch	importiert	Holz- schliff und Zell- stoff (einschl. Papier- rest- stoffe)	Papier und Pappe
Gewichtung	105,31	63,62	41,69	12,15	21,60	14,48	7,12	26,17	10,95	15,22	7,28	18,89
1968 D	73,0	72,7	74,4	70,2	66,6	69,3	62,7	63,8	65,8	59,3	53,8	67,2
1969 D	73,0	72,7	74,4	71,7	71,2	74,6	66,0	64,9	67,1	60,0	54,4	68,3
1970 D	73,3	72,7	76,4	76,6	75,8	79,8	69,6	67,8	69,9	63,0	61,1	70,0
1971 D	73,8	73,3	76,7	81,5	76,8	82,0	68,9	68,4	70,8	63,0	61,9	70,6
1972 D	73,3	73,0	75,2	85,4	76,4	81,6	68,6	65,4	68,4	59,4	56,1	68,5
1973 D	77,5	76,0	86,4	89,6	91,0	89,9	92,5	67,8	70,7	61,9	56,1	71,7
1974 D	101,0	97,5	121,8	94,3	104,7	102,6	107,8	91,7	92,4	88,4	78,3	96,1
1975 D	100,3	99,8	102,9	96,8	93,7	95,2	91,5	103,2	101,4	103,6	99,3	104,6
1976 D	100	100	100	100	100	100	100	100	100	100	100	100
1977 D	98,5	99,5	97,0	102,5	106,2	107,1	104,5	95,6	98,8	93,3	88,6	98,3
1978 D	95,7	97,3	93,2	104,1	105,0	107,3	100,4	86,9	94,4	81,5	68,2	94,2
1979 D	107,6	107,2	108,2	104,7	113,0	112,9	113,3	93,9	103,1	87,3	81,4	98,7
1980 D	118,6	118,7	118,4	114,8	129,3	129,6	128,7	105,0	115,1	97,6	97,9	107,7
1981 D	129,3	129,7	128,6	121,3	131,9	132,6	130,4	115,5	118,9	113,0	108,2	118,3
1982 D	134,2	136,7	130,4	124,8	130,2	130,7	129,0	116,1	121,6	112,1	107,0	119,6
1973 Jan. ..	74,4	73,7	78,5	88,1	80,2	82,6	76,4	67,0	69,5	61,7	57,4	70,2
Febr. ..	74,6	73,8	78,9	88,2	81,2	83,3	78,0	67,0	69,8	61,2	55,7	70,8
März ..	74,7	74,1	78,3	88,2	83,5	84,6	82,0	66,7	70,0	60,2	53,9	71,0
April ..	74,9	74,1	79,8	88,3	86,4	86,5	86,4	67,3	70,1	61,4	54,8	71,5
Mai ...	75,5	74,3	82,1	88,3	89,3	88,1	91,1	67,4	70,4	61,5	55,0	71,5
Juni ...	76,3	74,6	86,8	88,5	91,0	90,0	92,6	67,1	70,4	60,4	53,9	71,4
Juli ...	77,4	75,7	87,4	89,8	93,7	91,8	96,3	66,8	70,5	59,6	53,2	71,3
Aug. ...	78,7	76,9	89,2	90,1	95,3	92,9	98,8	67,6	70,8	61,1	55,7	71,5
Sept. ...	77,7	76,2	86,5	91,3	96,0	93,7	99,3	68,3	71,7	61,6	56,0	72,4
Okt. ...	79,0	77,5	88,2	91,8	96,7	94,4	100,2	69,3	71,8	64,0	58,2	73,0
Nov. ...	82,0	79,5	97,1	91,6	98,5	95,2	103,4	69,8	71,9	65,1	59,7	73,2
Dez. ...	84,5	81,3	103,7	91,4	99,6	95,6	105,4	69,8	72,0	65,0	59,7	73,1
1974 Jan. ..	90,3	86,4	114,1	91,3	102,2	98,8	107,3	75,4	77,3	70,9	63,9	79,2
Febr. ..	95,0	90,3	123,4	91,4	105,0	100,7	111,3	77,2	78,9	72,9	63,9	81,6
März ..	97,7	93,0	125,7	91,4	106,1	102,3	111,8	79,8	81,3	75,7	66,2	84,3
April ..	99,1	95,2	123,1	92,5	107,2	104,1	111,9	83,6	83,5	81,7	70,3	87,9
Mai ...	100,7	97,0	122,6	93,4	107,8	105,1	111,6	87,1	87,4	84,6	74,6	91,3
Juni ...	102,7	99,4	122,3	94,6	107,9	105,4	111,6	88,7	89,5	85,3	75,2	93,1
Juli ...	103,7	100,2	124,3	95,0	107,2	104,9	110,7	97,3	98,0	94,1	82,6	102,2
Aug. ...	104,7	101,3	124,6	95,3	106,2	104,3	108,9	100,3	101,2	96,8	86,0	105,1
Sept. ...	105,1	102,0	123,2	96,0	104,4	103,2	106,1	101,5	102,2	98,2	86,5	106,5
Okt. ...	104,9	101,8	122,9	96,7	102,8	102,3	103,4	102,7	102,8	100,1	89,7	106,9
Nov. ...	104,3	101,8	119,5	97,0	100,2	100,4	99,7	103,1	103,5	100,2	89,6	107,6
Dez. ...	103,5	101,3	116,3	96,6	99,4	99,7	99,0	103,4	103,7	100,6	90,9	107,5
1975 Jan. ..	102,6	101,0	112,1	96,6	97,3	98,0	96,3	106,1	105,3	105,0	96,3	109,4
Febr. ..	102,1	101,1	107,5	97,0	96,6	97,0	95,6	105,9	105,1	104,8	96,2	109,2
März ..	101,4	100,4	106,9	96,1	95,0	96,4	92,8	106,1	105,2	105,1	98,8	108,6
April ..	101,6	100,8	105,7	96,1	94,1	95,5	92,1	105,7	104,5	105,2	100,3	107,6
Mai ...	101,4	101,1	102,3	96,1	93,7	95,1	91,4	104,2	102,6	104,3	100,1	105,7
Juni ...	100,2	100,0	101,0	96,0	92,6	94,6	89,6	103,7	102,4	103,4	99,7	105,1
Juli ...	100,2	99,8	101,7	96,3	92,3	94,5	89,0	102,5	100,5	102,9	100,3	103,2
Aug. ...	99,7	99,6	100,2	96,3	92,2	94,4	88,9	101,5	98,9	103,2	100,7	101,8
Sept. ...	99,1	98,8	100,0	98,7	92,2	94,1	89,4	101,1	98,5	102,7	100,2	101,5
Okt. ...	98,2	98,1	98,6	98,8	92,3	94,0	89,8	100,7	98,2	102,2	99,7	101,0
Nov. ...	98,5	98,3	98,9	96,7	92,7	94,1	90,6	100,4	97,8	102,0	99,5	100,7
Dez. ...	99,0	98,8	99,6	96,9	93,3	94,2	91,9	100,5	98,0	102,2	99,9	100,8
1976 Jan. ...	99,5	99,3	99,9	97,8	94,5	94,6	94,3	99,5	96,7	101,5	99,3	99,6
Feb. ...	99,6	99,3	100,0	98,8	95,2	95,3	95,2	99,0	96,8	100,6	98,8	99,2
März ..	99,4	99,0	99,8	99,1	96,3	96,2	96,4	99,1	97,0	100,7	99,2	99,1
April ..	100,0	99,9	100,3	99,4	98,0	98,1	97,9	99,5	98,5	100,3	99,4	99,6
Mai ...	100,2	100,0	100,6	99,8	99,0	99,1	98,9	100,1	99,4	100,6	100,6	99,9
Juni ...	100,6	100,3	101,1	99,7	100,1	100,0	100,2	101,1	101,1	101,1	101,7	100,9
Juli ...	100,6	100,3	101,0	100,3	101,3	101,0	102,0	101,8	102,1	101,6	102,5	101,6
Aug. ...	100,4	100,3	100,7	100,7	101,8	102,0	101,5	101,5	102,3	100,9	101,8	101,3
Sept. ...	100,7	101,0	100,2	101,3	102,6	102,7	102,3	101,3	102,6	100,5	101,6	101,3
Okt. ...	100,1	100,5	99,5	101,1	103,1	103,4	102,4	99,8	102,3	97,9	99,8	99,8
Nov. ...	99,9	100,5	99,1	101,1	104,0	103,8	104,6	99,0	101,3	97,3	98,5	99,1
Dez. ...	99,0	99,7	97,9	100,9	104,1	103,9	104,4	98,2	99,9	97,0	96,7	98,8

Fußnoten siehe S. 159

Index der Grundstoffpreise¹⁾

1.2 Gliederung nach dem Produktionswirtschaftlichen Zusammenhang

1976 = 100

Jahr Monat	Chemische Erzeugnisse			Glas	Schnittholz, Sperrholz und sonstiges bearbeitetes Holz			Holzschliff, Zellstoff, Papier und Pappe				
	zusammen	in- ländisch	importiert		zusammen	in- ländisch	importiert	zusammen	in- ländisch	importiert	Holz- schliff und Zell- stoff (einschl. papier- rest- stoffe)	Papier und Pappe
Gewichtung	105,31	63,62	41,69	12,15	21,60	14,48	7,12	26,17	10,95	15,22	7,28	18,89
1977 Jan. ..	98,7	99,4	97,7	101,5	105,1	104,9	105,5	99,2	101,2	97,8	95,1	100,8
Febr. ..	98,8	99,5	97,8	101,7	106,0	105,8	106,2	98,9	100,9	97,5	94,7	100,5
März ..	99,0	99,5	98,2	102,0	106,4	106,6	106,1	98,6	100,5	97,2	94,5	100,2
April ..	99,5	100,0	98,9	101,6	106,7	107,2	105,7	97,7	99,8	96,1	93,5	99,3
Mai ...	99,5	100,2	98,5	102,0	107,3	107,7	106,3	97,0	99,3	95,4	92,5	98,7
Juni ..	99,1	100,1	97,6	102,3	107,3	107,9	105,9	96,6	98,9	95,0	92,1	98,4
Juli ..	98,5	99,8	96,5	102,5	106,9	107,9	104,9	96,0	98,5	94,4	90,1	98,4
Aug. ..	98,3	99,4	96,7	102,7	106,8	107,8	104,8	95,5	98,3	93,5	88,4	98,3
Sept. ..	98,3	99,4	96,7	103,7	106,5	107,7	104,0	94,7	98,0	92,4	86,9	97,7
Okt. ..	97,9	99,3	95,9	103,4	105,8	107,4	102,5	92,7	97,7	89,2	81,7	97,0
Nov. ..	97,6	99,2	95,3	103,3	105,4	107,0	102,1	91,1	96,8	87,0	78,3	96,1
Dez. ..	96,8	98,5	94,3	103,3	104,6	106,7	100,4	89,2	95,8	84,5	74,9	94,7
1978 Jan. ..	96,2	97,9	93,4	104,1	104,7	106,9	100,3	87,3	95,1	81,6	71,0	93,6
Febr. ..	95,7	97,5	93,0	104,1	104,6	107,0	99,6	86,4	94,4	80,7	68,6	93,3
März ..	96,0	98,0	93,1	104,0	104,6	107,3	99,3	86,0	93,8	80,4	66,5	93,5
April ..	96,0	97,8	93,1	104,1	104,8	107,6	99,1	85,9	93,4	80,5	65,9	93,7
Mai ...	95,9	97,7	93,3	104,0	104,8	107,4	99,6	86,5	93,2	81,7	67,1	94,0
Juni ..	95,8	97,3	93,4	104,4	104,8	107,3	99,8	86,6	93,3	81,7	67,3	94,0
Juli ..	95,9	97,6	93,4	104,6	104,9	107,3	100,0	86,6	93,6	81,6	68,2	93,8
Aug. ..	95,5	97,2	93,0	105,0	105,3	107,5	100,6	86,1	93,9	80,4	66,7	93,5
Sept. ..	95,4	97,1	92,8	104,5	105,3	107,4	101,1	86,9	94,7	81,3	66,7	94,7
Okt. ..	95,3	96,9	93,0	104,0	105,3	107,3	101,1	87,9	95,7	82,3	69,4	95,1
Nov. ..	95,3	96,5	93,4	103,6	105,3	107,0	101,9	88,5	95,8	83,2	70,6	95,4
Dez. ..	95,4	96,4	94,0	103,1	105,6	107,0	102,9	88,5	96,2	83,0	70,5	95,5
1979 Jan. ..	97,0	97,3	96,6	102,6	106,6	107,3	105,2	88,7	96,4	83,2	73,0	94,8
Febr. ..	98,4	98,4	98,4	102,4	107,9	108,7	106,3	89,5	96,9	84,1	74,1	95,4
März ..	100,1	99,8	100,5	101,9	108,6	109,3	107,2	90,1	98,1	84,3	75,1	95,9
April ..	104,2	103,6	105,0	102,4	110,4	110,0	111,1	91,6	99,3	86,0	78,9	96,4
Mai ...	107,0	105,8	108,8	103,4	111,4	111,1	112,0	92,2	100,1	86,5	79,9	96,9
Juni ..	108,3	107,0	110,2	103,6	112,6	112,0	113,9	93,5	101,2	88,0	80,4	98,5
Juli ..	111,2	110,0	112,9	104,4	113,8	113,2	115,0	94,0	102,4	87,9	80,3	99,2
Aug. ..	111,8	110,4	114,0	106,1	114,4	114,1	115,2	95,4	104,1	89,2	82,3	100,5
Sept. ..	113,2	112,8	113,8	106,6	115,6	115,0	116,6	96,1	107,0	88,3	84,4	100,7
Okt. ..	113,1	113,3	112,8	107,2	117,1	116,7	118,1	98,5	109,7	90,4	89,7	101,9
Nov. ..	113,5	114,0	112,8	107,4	118,2	117,9	119,0	98,8	110,6	90,4	89,9	102,3
Dez. ..	113,5	114,0	112,7	108,7	119,2	119,0	119,6	98,5	111,0	89,6	88,9	102,2
1980 Jan. ..	117,3	116,5	118,5	110,7	121,4	120,9	122,5	99,8	111,9	91,0	90,7	103,3
Febr. ..	118,0	117,1	119,4	111,5	123,2	122,4	124,7	100,5	112,8	91,6	91,8	103,8
März ..	118,7	117,8	120,2	112,5	126,9	126,0	128,5	102,6	113,8	94,4	95,2	105,4
April ..	120,1	119,9	120,4	113,1	128,2	127,7	129,1	106,1	115,4	99,5	102,2	107,7
Mai ...	120,4	120,5	120,1	114,7	129,3	129,4	129,1	105,8	115,9	98,4	100,3	107,9
Juni ..	120,3	120,5	120,1	114,7	130,6	131,0	129,8	105,9	116,7	98,0	99,6	108,2
Juli ..	118,8	119,6	117,6	115,9	131,4	132,2	129,6	105,9	117,0	97,9	98,8	108,6
Aug. ..	117,8	118,8	116,4	117,0	132,3	133,5	129,9	106,6	117,2	98,9	100,1	109,1
Sept. ..	117,4	118,1	116,4	117,2	132,5	133,7	130,0	106,6	117,7	98,6	99,6	109,3
Okt. ..	117,1	117,8	116,1	116,5	132,5	133,5	130,3	106,5	116,3	99,5	99,2	109,3
Nov. ..	118,2	118,5	117,7	117,0	132,1	132,9	130,6	106,6	114,2	101,2	98,6	109,7
Dez. ..	118,5	118,7	118,1	117,2	131,7	132,4	130,4	106,6	112,6	102,3	98,3	109,8
1981 Jan. ..	121,3	121,3	121,3	117,5	131,9	132,2	131,2	106,2	111,9	102,0	98,2	109,2
Febr. ..	124,0	124,2	123,7	118,9	131,8	132,2	131,0	107,8	111,9	105,0	101,2	110,4
März ..	125,1	125,2	124,9	119,4	131,9	132,2	131,3	108,7	113,5	105,2	101,0	111,7
April ..	127,0	127,3	126,6	119,5	132,2	132,5	131,4	111,7	115,7	108,9	103,0	115,1
Mai ...	127,7	127,7	127,7	121,1	132,7	133,0	132,1	114,2	117,2	112,1	107,7	116,7
Juni ..	129,2	129,2	129,1	121,6	132,6	133,0	131,8	116,1	118,1	114,7	111,5	117,9
Juli ..	130,9	131,1	130,6	122,0	132,5	133,0	131,6	119,4	121,6	117,9	114,6	121,3
Aug. ..	132,2	132,5	131,8	122,4	132,5	133,0	131,6	121,9	122,2	121,7	117,2	123,7
Sept. ..	133,2	134,0	132,0	122,3	131,7	132,7	129,9	120,8	123,1	119,1	112,8	123,8
Okt. ..	133,3	134,5	131,6	123,3	131,5	133,1	128,3	119,8	123,8	116,9	110,7	123,3
Nov. ..	133,6	134,8	131,9	123,8	130,7	132,3	127,4	119,5	124,0	116,2	109,6	123,3
Dez. ..	133,7	135,0	131,8	124,3	130,3	131,7	127,5	119,5	124,0	116,3	110,5	123,0
1982 Jan. ..	134,4	136,4	131,3	124,9	130,5	132,2	127,2	119,6	123,7	116,6	110,8	122,9
Febr. ..	135,1	137,2	132,0	125,0	129,8	130,9	127,6	120,4	123,4	118,3	113,0	123,3
März ..	134,6	136,4	131,7	124,2	130,3	131,1	128,6	120,3	123,9	117,8	112,5	123,4
April ..	134,3	136,5	130,9	124,3	130,6	131,2	129,4	120,2	123,4	118,0	112,3	123,3
Mai ...	134,5	137,0	130,7	124,3	130,7	131,4	129,2	118,5	122,9	115,4	108,4	122,5
Juni ..	134,3	136,6	130,8	124,1	131,0	131,4	130,0	117,1	122,6	113,1	109,1	120,1
Juli ..	134,1	136,9	129,8	124,2	130,9	131,1	130,4	116,6	122,3	112,5	108,6	119,7
Aug. ..	133,7	136,5	129,5	125,1	130,7	130,7	130,5	114,4	120,8	109,9	105,7	117,8
Sept. ..	134,0	136,7	129,8	125,4	130,0	130,0	129,9	113,1	119,8	108,2	104,5	116,4
Okt. ..	133,7	136,5	129,5	125,4	129,6	129,7	129,4	112,1	119,1	107,1	103,2	115,5
Nov. ..	133,9	136,6	129,8	125,4	129,2	129,8	128,2	111,5	119,1	106,1	100,6	115,7
Dez. ..	133,8	136,6	129,5	125,3	128,6	129,1	127,5	109,1	118,1	102,7	94,9	114,6

Fußnoten siehe S. 159

Index der Grundstoffpreise¹⁾

1.2 Gliederung nach dem Produktionswirtschaftlichen Zusammenhang

1976 = 100

Jahr Monat	Kunststoff- erzeug- nisse	Leder			Textilien			Grundstoffe aus dem Ernährungsgewerbe			Andere Grund- stoffe aus dem Produzie- renden Gewerbe
		zusammen	in- ländisch	im- portiert	zusammen	in- ländisch	im- portiert	zusammen	in- ländisch	im- portiert	
Gewichtung	19,37	3,92	1,62	2,30	39,28	20,32	18,96	30,10	17,99	12,11	125,86
1968 D	75,1	67,0	66,2	67,8	72,5	70,4	78,1	69,1	69,8	68,5	.
1969 D	74,2	70,3	69,4	71,1	73,2	71,6	76,4	72,4	72,5	73,9	.
1970 D	76,6	67,4	66,2	63,4	73,5	71,6	78,2	72,9	73,1	74,0	.
1971 D	77,4	66,9	68,0	61,8	73,4	71,6	77,7	72,4	72,7	73,0	.
1972 D	77,5	79,5	80,4	75,1	77,6	76,4	79,3	75,6	76,5	74,4	.
1973 D	78,4	91,8	91,1	91,3	92,6	93,1	67,8	84,8	84,1	89,8	.
1974 D	93,5	87,5	85,9	90,1	101,2	102,3	93,9	92,3	90,2	102,3	.
1975 D	97,1	86,4	85,4	87,0	91,8	90,8	92,3	92,0	92,9	91,2	.
1976 D	100	100	100	100	100	100	100	100	100	100	100
1977 D	101,4	104,1	105,1	103,4	100,9	100,4	101,4	105,8	103,8	108,8	101,6
1978 D	101,2	104,2	106,3	102,8	98,2	97,1	99,4	101,3	100	103,3	102,0
1979 D	107,8	133,3	125,8	138,6	102,8	101,5	104,2	103,2	102,1	104,7	107,2
1980 D	115,9	122,4	120,7	123,6	109,0	108,0	110,1	104,3	104,2	104,4	115,9
1981 D	119,0	122,1	119,3	124,0	114,6	113,0	116,2	113,1	111,9	114,7	122,2
1982 D	122,2	133,2	125,5	138,7	118,7	117,0	120,4	114,9	115,9	113,4	127,4
1973 Jan. ..	77,4	97,7	97,8	94,9	83,8	83,2	83,2	79,7	79,8	81,4	.
Febr. ..	77,5	98,1	97,9	95,8	85,7	85,3	84,5	81,4	81,4	83,4	.
März ..	77,9	97,2	97,1	95,0	87,3	87,0	85,3	82,5	82,3	85,4	.
April ..	77,8	94,9	94,5	93,9	88,8	88,5	87,0	83,5	82,8	88,5	.
Mai ...	77,8	93,6	93,1	92,9	90,7	90,4	88,5	84,0	83,0	89,5	.
Juni ...	77,8	92,8	92,1	92,1	92,1	92,2	88,5	84,5	83,9	88,6	.
Juli ...	78,0	90,1	89,4	89,9	92,6	93,0	87,8	85,3	84,3	91,1	.
Aug. ...	78,0	88,9	88,1	89,3	94,0	94,6	88,7	86,9	86,0	92,4	.
Sept. ...	78,8	88,2	87,1	89,2	96,8	97,9	89,1	86,6	85,7	92,7	.
Okt. ...	79,2	86,8	85,6	87,8	98,7	100,1	89,9	86,6	85,8	92,1	.
Nov. ...	79,5	86,4	85,3	87,7	99,8	101,4	90,3	86,9	85,7	94,0	.
Dez. ...	81,1	86,5	85,4	87,6	101,4	103,3	91,0	90,0	88,4	98,6	.
1974 Jan. ..	83,6	87,0	85,4	89,7	103,8	105,8	92,9	91,5	88,8	103,6	.
Febr. ..	86,0	87,9	86,0	91,1	104,9	106,9	93,7	93,3	91,1	103,6	.
März ..	88,7	88,0	86,2	91,1	104,2	106,0	93,8	91,6	89,7	101,0	.
April ..	91,1	87,9	86,2	90,7	103,7	105,3	94,2	90,5	88,4	100,6	.
Mai ...	93,7	87,8	86,0	90,6	102,9	103,6	94,3	90,7	88,8	100,3	.
Juni ...	95,3	87,9	86,2	90,6	102,3	103,6	94,6	90,6	88,4	100,9	.
Juli ...	96,4	87,8	86,1	90,7	101,8	102,7	94,6	90,6	88,4	100,9	.
Aug. ...	97,8	87,8	85,9	91,0	100,7	101,4	94,6	91,5	89,2	102,3	.
Sept. ...	97,5	87,2	85,7	89,4	99,8	100,5	94,0	93,4	91,5	103,0	.
Okt. ...	97,0	87,0	85,6	88,7	98,3	98,8	93,1	94,9	93,1	104,3	.
Nov. ...	97,4	87,0	85,6	88,8	96,9	97,0	93,4	94,2	92,2	104,1	.
Dez. ...	97,1	87,0	85,7	88,4	95,4	95,3	92,9	94,3	93,0	101,8	.
1975 Jan. ...	98,4	86,3	85,2	87,4	93,5	93,3	91,3	91,1	90,3	96,6	.
Febr. ...	96,7	85,7	84,5	87,2	92,1	91,5	91,0	90,7	90,8	92,5	.
März ...	98,4	86,0	84,9	87,0	90,9	90,0	91,5	90,3	90,6	91,2	.
April ..	96,7	86,2	85,3	86,7	91,2	90,3	91,6	90,9	91,5	91,2	.
Mai ...	97,9	86,0	85,2	86,0	91,5	90,6	91,7	90,0	91,2	88,1	.
Juni ...	97,5	85,4	84,6	85,6	90,9	90,0	91,7	90,9	92,8	86,4	.
Juli ...	96,5	85,2	84,4	85,7	90,8	89,6	92,2	92,0	93,4	89,4	.
Aug. ...	96,2	85,5	84,6	85,9	91,1	89,8	92,9	92,7	93,7	91,5	.
Sept. ...	96,4	85,6	84,7	86,1	91,5	90,3	93,2	94,0	95,4	91,5	.
Okt. ...	96,1	86,4	85,5	86,6	91,8	90,6	93,4	93,7	95,0	91,5	.
Nov. ...	97,1	88,3	87,2	89,1	92,3	91,1	93,3	93,6	94,7	91,8	.
Dez. ...	97,5	90,1	89,1	90,8	93,4	92,4	94,2	93,9	95,0	92,5	.
1976 Jan. ...	98,0	94,1	93,1	94,7	95,6	94,7	96,9	94,3	95,4	92,8	97,4
Febr. ...	98,1	95,2	94,1	95,9	96,6	96,0	97,3	94,5	95,7	92,8	98,0
März ...	98,9	97,0	96,3	97,6	97,2	96,7	97,8	94,7	96,4	92,3	98,6
April ..	99,8	98,0	97,7	98,3	97,9	97,5	98,2	95,0	96,3	93,2	99,9
Mai ...	99,9	100,0	100,3	99,7	98,5	98,3	98,7	96,6	97,2	95,6	100,2
Juni ...	100,5	101,0	101,6	100,6	100,0	100,2	99,8	99,2	98,7	99,9	100,6
Juli ...	100,8	101,6	102,0	101,3	101,4	102,0	100,8	101,8	101,1	102,7	101,5
Aug. ...	101,1	101,9	101,7	102,0	101,9	102,4	101,3	103,4	103,5	103,2	101,3
Sept. ...	100,7	102,5	102,9	102,3	103,3	102,8	103,8	104,7	104,5	105,0	101,3
Okt. ...	100,8	103,0	103,4	102,7	102,4	103,1	101,6	105,0	104,4	105,9	100,7
Nov. ...	100,4	102,9	103,8	102,3	102,6	103,3	101,9	105,1	103,3	107,8	100,2
Dez. ...	101,0	102,8	102,9	102,7	102,4	103,0	101,8	105,6	103,5	108,7	100,2

Fußnoten siehe S.159

Index der Grundstoffpreise¹⁾

1.2 Gliederung nach dem Produktionswirtschaftlichen Zusammenhang

1976 = 100

Jahr Monat	Kunst- stoff- zeug- nisse	Leder			Textilien			Grundstoffe aus dem Ernährungsgewerbe			Andere Grund- stoffe aus dem Produzie- renden Gewerbe
		zusammen	in- ländisch	im- portiert	zusammen	in- ländisch	im- portiert	zusammen	in- ländisch	im- portiert	
Gewichtung	19,37	3,92	1,62	2,30	39,28	20,32	18,96	30,10	17,99	12,11	125,86
1977 Jan. ..	101,4	103,4	103,2	103,5	102,8	102,6	103,0	108,4	105,0	113,4	101,1
Febr. ..	101,0	104,1	104,1	104,1	102,6	102,5	102,7	109,0	105,9	113,7	101,6
März ..	101,5	105,3	104,8	105,6	102,3	102,2	102,4	110,0	106,6	115,0	102,1
April ..	101,9	105,4	104,8	105,8	102,3	101,9	102,7	113,1	108,2	120,3	102,0
Mai ...	101,5	105,6	105,2	105,9	102,0	101,6	102,5	111,2	107,6	116,4	102,0
Juni ..	101,7	105,4	105,9	105,1	101,6	101,2	101,9	107,4	106,0	109,5	102,1
Juli ..	101,6	105,7	107,1	104,7	100,9	100,5	101,4	102,9	102,8	103,1	101,8
Aug. ...	101,9	104,1	105,9	102,8	100,4	99,8	101,0	101,0	101,4	100,3	101,6
Sept. ..	101,0	103,7	106,1	101,9	99,8	99,1	100,6	101,2	101,1	101,4	101,4
Okt. ...	101,3	102,5	104,9	100,8	99,2	98,4	100,1	101,1	100,3	102,3	101,3
Nov. ...	101,1	102,1	104,8	100,1	98,6	97,9	99,4	102,1	100,0	105,3	100,9
Dez. ...	101,3	101,9	104,5	100,0	98,0	97,2	98,8	102,3	100,5	105,0	100,7
1978 Jan. ..	101,0	102,2	104,9	100,3	97,7	96,8	98,8	101,1	99,6	103,4	100,8
Febr. ..	101,1	102,4	105,6	100,1	97,7	96,7	98,9	100,4	99,1	102,3	100,7
März ..	100,9	102,1	105,6	99,6	97,6	96,6	98,7	101,1	99,4	103,7	101,1
April ..	101,0	102,1	105,7	99,5	97,7	96,5	99,0	102,0	100,3	104,5	101,6
Mai ...	101,2	102,2	105,9	99,5	97,9	96,6	99,4	102,8	101,0	105,4	101,9
Juni ..	101,1	102,5	105,9	100,1	98,3	96,9	99,7	102,1	100,5	104,6	102,3
Juli ..	101,4	103,3	106,7	100,9	98,3	97,0	99,7	100,9	100,1	102,0	102,3
Aug. ...	101,2	104,7	106,5	103,4	98,4	97,3	99,5	100,3	99,9	100,8	102,4
Sept. ..	101,4	106,6	107,0	106,2	98,6	97,4	99,8	101,2	100,1	102,8	102,9
Okt. ...	101,3	106,5	106,3	106,6	98,4	97,6	99,3	100,9	99,6	102,8	102,8
Nov. ...	101,2	107,6	106,6	108,2	98,9	97,9	99,9	101,4	99,8	103,9	102,8
Dez. ...	101,2	108,6	108,3	108,8	99,3	98,1	100,6	101,6	100,5	103,2	102,9
1979 Jan. ..	101,7	115,0	110,5	118,1	99,9	98,5	101,4	101,9	100,5	103,9	103,3
Febr. ..	102,5	119,4	111,8	124,8	100,2	98,9	101,7	102,9	101,2	105,4	104,4
März ..	103,6	134,4	123,4	142,2	101,1	99,4	102,9	103,1	101,2	105,8	105,4
April ..	105,8	137,8	126,1	146,1	101,8	100,0	103,7	103,5	101,5	106,4	106,4
Mai ...	107,3	138,7	128,3	146,1	102,5	100,7	104,3	104,3	102,4	107,3	106,8
Juni ..	108,1	139,2	130,4	145,4	102,7	101,3	104,3	105,3	103,6	107,7	107,1
Juli ..	109,4	138,8	130,7	144,6	103,2	101,9	104,7	104,1	103,0	105,7	107,6
Aug. ...	109,7	139,6	132,0	144,9	103,6	102,2	105,2	103,1	102,4	104,0	108,2
Sept. ..	110,3	137,1	131,1	141,4	104,0	102,8	105,3	102,8	102,4	103,4	108,7
Okt. ...	111,3	135,5	128,9	140,1	104,5	103,7	105,4	102,2	102,1	102,3	109,1
Nov. ...	111,7	132,2	128,3	135,0	104,9	104,2	105,8	102,6	102,6	102,5	109,4
Dez. ...	111,6	131,9	127,5	135,0	105,0	104,2	105,9	102,2	102,5	101,9	110,0
1980 Jan. ..	113,1	132,1	127,3	135,5	106,4	105,2	107,6	103,3	102,9	103,9	112,1
Febr. ..	114,2	131,1	127,1	133,9	107,4	106,5	108,3	103,1	102,7	103,7	113,7
März ..	115,1	127,6	125,7	128,9	108,4	107,1	109,9	103,4	102,5	104,7	114,9
April ..	116,5	124,7	124,2	125,0	108,7	107,6	109,9	103,0	102,8	103,5	116,0
Mai ...	116,8	122,4	123,3	121,8	109,0	107,9	110,1	102,6	102,8	102,2	116,0
Juni ..	116,9	120,5	120,2	120,8	108,9	107,9	109,9	101,8	102,6	105,5	116,1
Juli ..	116,9	119,8	119,2	120,2	109,2	108,3	110,1	102,5	103,5	101,1	116,7
Aug. ...	116,6	119,2	118,3	119,7	109,4	108,6	110,3	103,2	103,9	102,4	116,7
Sept. ..	116,3	117,1	116,3	117,7	109,7	108,9	110,6	104,6	105,1	103,8	116,7
Okt. ...	116,0	115,2	115,1	115,3	110,2	109,1	111,3	106,2	105,8	106,7	116,9
Nov. ...	116,1	118,6	115,0	121,2	110,3	109,2	111,5	109,1	108,6	109,9	117,3
Dez. ...	116,3	120,3	116,1	123,3	110,6	109,4	111,9	108,6	107,5	110,1	117,3
1981 Jan. ..	116,7	119,1	115,7	121,5	111,5	109,9	113,1	110,0	106,5	112,1	118,1
Febr. ..	116,9	118,9	116,1	120,8	112,0	110,5	113,6	111,0	109,2	113,6	119,1
März ..	117,5	118,8	117,5	119,8	112,2	110,8	113,7	111,0	109,6	113,1	120,0
April ..	118,1	119,9	119,0	120,6	112,7	111,3	114,3	112,9	112,4	113,8	121,0
Mai ...	118,8	121,5	119,7	122,7	113,7	112,0	115,4	114,1	112,9	115,9	121,8
Juni ..	119,0	121,2	119,1	122,6	114,4	112,9	116,1	114,0	112,6	116,0	122,3
Juli ..	119,4	121,2	118,6	123,0	115,5	113,6	117,5	114,7	113,1	117,1	123,3
Aug. ...	119,8	122,1	119,3	124,1	116,3	114,3	118,6	115,2	113,5	117,8	124,3
Sept. ..	119,8	123,9	120,4	126,4	116,4	114,8	118,2	114,1	113,4	115,2	124,2
Okt. ...	120,0	124,6	121,4	126,8	116,6	115,2	118,0	113,4	113,1	113,7	123,9
Nov. ...	120,7	125,6	122,2	127,9	116,8	115,6	118,0	112,8	112,2	113,8	124,0
Dez. ...	120,7	128,2	122,6	132,1	116,8	115,4	118,2	113,4	112,6	114,5	124,3
1982 Jan. ..	121,4	131,8	123,2	137,8	117,6	115,8	119,6	114,5	113,7	115,6	125,2
Febr. ..	122,1	132,3	123,6	138,4	118,1	116,0	120,4	114,8	114,1	115,9	126,0
März ..	122,2	132,9	124,2	139,1	118,3	116,3	120,4	114,9	114,3	115,8	126,7
April ..	122,2	134,0	125,6	139,9	118,5	116,6	120,6	115,6	115,7	115,4	126,2
Mai ...	122,3	135,0	126,5	141,0	118,4	116,9	120,1	115,6	117,0	114,0	128,1
Juni ..	122,3	135,3	126,4	141,6	118,9	117,2	120,6	115,6	117,2	113,6	127,7
Juli ..	122,3	134,3	126,9	139,6	119,0	117,4	120,8	115,2	116,9	112,7	127,9
Aug. ...	122,5	134,1	126,4	139,6	119,1	117,7	120,6	114,4	116,2	111,9	127,8
Sept. ..	122,5	133,2	125,7	138,5	119,1	117,8	120,6	114,2	116,1	111,4	128,0
Okt. ...	122,0	132,2	125,3	137,0	118,9	117,7	120,2	114,0	115,8	111,3	127,9
Nov. ...	122,4	131,9	125,7	136,2	119,1	117,6	120,6	115,2	117,0	112,4	127,7
Dez. ...	122,3	131,9	126,0	136,1	118,9	117,5	120,3	114,2	116,8	110,5	127,1

Fußnoten siehe S.159

Index der Grundstoffpreise 1)
1.3 Gliederung nach dem vorwiegenden Verwendungszweck
1976 = 100

Jahr Monat	Grundstoffe für das Verarbeitende Gewerbe 7)									
	zusammen	Nahrungsmittel-Grundstoffe								
		zusammen	Brotgetreide					Roggen		
			zusammen	Weichweizen			zusammen	inländisch	importiert	
			zusammen	inländisch	importiert	zusammen	inländisch	importiert		
Gewichtung	675,93	92,96	8,13	6,69	4,32	2,37	1,44	1,24	0,20	
1968 D	83,6	81,9	.	79,1	94,9	
1969 D	82,9	81,7	.	78,9	95,7	
1970 D	78,5	75,5	.	74,3	88,3	
1971 D	78,9	76,0	.	74,7	88,9	
1972 D	79,1	78,3	.	75,7	92,8	
1973 D	81,8	90,8	.	77,4	93,2	
1974 D	84,9	102,4	.	84,1	104,7	
1975 D	91,5	95,9	.	91,0	96,8	
1976 D	100	100	100	100	100	100	100	100	100	
1977 D	100,5	104,0	100,2	100,7	99,8	102,2	98,0	99,2	90,8	
1978 D	95,7	100,3	99,5	100,0	99,7	100,7	96,7	97,6	91,2	
1979 D	105,2	101,3	99,9	100,5	99,5	102,3	97,4	97,8	95,1	
1980 D	119,2	102,5	100,9	101,1	101,1	101,1	100,1	99,8	101,7	
1981 D	131,6	107,8	103,7	103,8	103,5	104,4	103,3	101,8	112,9	
1982 D	134,3	111,5	107,7	107,8	106,9	109,5	107,1	105,4	117,8	
1973 Jan.	82,1	79,2	.	77,3	98,2	
Febr.	83,5	77,0	.	78,0	92,4	
März	84,1	72,7	.	78,0	82,3	
April	84,3	80,0	.	78,5	90,2	
Mai	84,5	83,8	.	78,7	88,7	
Juni	84,5	86,6	.	78,7	88,1	
Juli	84,0	93,4	.	77,6	100,0	
Aug.	76,7	99,9	.	73,8	89,6	
Sept.	78,0	102,8	.	74,9	95,1	
Okt.	79,1	98,6	.	76,2	95,5	
Nov.	79,8	101,5	.	77,3	97,5	
Dez.	81,3	113,6	.	79,2	100,8	
1974 Jan.	84,3	122,2	.	81,9	110,0	
Febr.	86,2	118,7	.	83,9	115,4	
März	86,4	110,7	.	84,7	106,9	
April	85,3	90,3	.	84,7	99,5	
Mai	84,9	85,5	.	84,8	100,4	
Juni	84,9	91,9	.	84,5	102,7	
Juli	84,1	96,6	.	84,1	97,1	
Aug.	80,0	99,9	.	80,4	102,7	
Sept.	80,9	102,2	.	81,1	103,2	
Okt.	85,6	109,4	.	84,2	108,5	
Nov.	87,6	102,5	.	86,5	105,5	
Dez.	88,2	98,5	.	87,8	104,8	
1975 Jan.	88,9	89,4	.	88,8	99,2	
Febr.	89,4	89,5	.	89,1	94,7	
März	89,8	94,8	.	88,8	88,2	
April	90,5	94,9	.	88,9	90,2	
Mai	91,1	94,9	.	89,2	86,6	
Juni	91,3	95,8	.	89,3	89,5	
Juli	91,2	98,3	.	89,4	93,3	
Aug.	90,4	99,0	.	91,1	102,4	
Sept.	91,9	98,2	.	92,5	109,8	
Okt.	93,2	94,3	.	94,0	105,8	
Nov.	94,8	100,3	.	94,9	102,7	
Dez.	96,0	101,9	.	95,9	99,3	
1976 Jan. ..	96,7	100,3	98,0	98,2	97,5	99,4	97,0	97,0	96,8	
Febr. ..	97,7	100,5	98,4	98,6	98,6	98,7	97,6	97,7	96,7	
März ..	98,3	101,0	99,0	99,2	99,2	99,1	98,4	98,4	98,1	
April ..	99,3	100,3	99,8	99,9	100,0	99,6	99,5	99,3	100,4	
Mai ...	99,9	97,9	101,0	101,1	100,9	101,5	100,4	100,3	101,0	
Juni ..	100,8	97,6	101,9	102,0	101,8	102,3	101,6	100,8	106,3	
Juli ..	101,7	97,2	100,9	100,8	100,5	101,3	101,5	99,8	112,1	
Aug. ..	101,8	100,5	99,2	98,9	99,6	97,7	100,7	100,7	100,4	
Sept. ..	101,9	101,2	99,7	99,5	100,1	98,4	100,8	101,2	98,2	
Okt. ..	100,8	101,1	100,1	100,0	100,0	99,9	100,7	101,2	97,3	
Nov. ..	100,5	101,3	100,5	100,3	100,3	100,4	101,2	101,8	97,3	
Dez. ..	100,6	101,2	101,2	101,2	100,9	101,8	100,9	101,8	95,4	

Fußnoten siehe S. 150

Index der Grundstoffpreise ¹⁾
 1.3 Gliederung nach dem vorwiegenden Verwendungszweck
 1976 = 100

Jahr Monat	Grundstoffe für das Verarbeitende Gewerbe ⁷⁾									
	zusammen	Nahrungsmittel-Grundstoffe								
		zusammen	Brotgetreide					zusammen	Roggen	
			zusammen	Weichweizen			inländisch		importiert	inländisch
Gewichtung	675,93	92,96	8,13	6,69	4,32	2,37	1,44	1,24	0,20	
1977 Jan. ..	101,1	102,1	101,8	101,9	101,3	103,1	101,2	102,4	93,9	
Febr. ..	102,0	103,3	102,6	102,7	102,2	103,7	102,0	103,2	94,9	
März ..	102,8	103,7	103,2	103,5	102,9	104,5	102,2	103,4	94,5	
April ..	103,0	103,6	103,7	104,1	103,6	104,9	102,3	103,5	94,5	
Mai ...	102,5	103,4	104,5	105,0	104,6	105,8	102,3	103,5	94,5	
Juni ..	101,5	104,1	104,1	104,9	104,3	105,9	100,7	102,4	90,5	
Juli ..	100,1	104,4	103,5	104,5	103,6	106,2	98,5	100,4	87,0	
Aug. ..	99,5	104,0	93,9	94,3	93,4	96,0	92,1	93,7	82,1	
Sept. ..	99,4	105,0	94,6	95,2	93,7	98,0	91,6	93,3	80,8	
Okt. ..	98,6	104,8	95,6	96,1	94,6	98,7	93,4	93,8	90,9	
Nov. ..	97,8	105,0	96,9	97,3	96,1	99,6	94,6	94,7	93,8	
Dez. ..	97,2	105,1	97,9	98,4	97,5	100,1	95,4	95,9	92,5	
1978 Jan. ..	96,5	103,5	98,9	99,4	99,1	100,0	96,6	97,0	93,9	
Febr. ..	95,9	102,9	99,9	100,4	100,6	100,1	97,4	98,2	92,6	
März ..	95,5	102,3	101,0	101,6	101,6	101,7	98,1	98,8	93,8	
April ..	95,5	100,3	101,8	102,5	102,5	102,4	98,9	99,6	94,8	
Mai ...	95,8	99,8	102,7	103,3	103,5	102,9	99,7	100,4	95,3	
Juni ..	95,8	98,4	102,7	103,3	103,7	102,7	99,9	100,7	94,7	
Juli ..	95,5	99,1	102,2	102,8	103,4	101,6	99,5	100,5	93,0	
Aug. ..	95,1	98,6	97,2	97,8	96,9	99,5	94,6	95,7	87,7	
Sept. ..	95,5	100,0	95,5	96,0	94,8	98,3	92,9	94,2	84,6	
Okt. ..	95,4	99,1	95,4	95,9	95,2	97,1	93,2	94,5	85,4	
Nov. ..	95,6	99,9	97,5	98,2	96,5	101,2	94,4	95,2	89,4	
Dez. ..	95,8	99,8	98,6	99,3	98,1	101,4	95,4	96,4	89,0	
1979 Jan. ..	96,8	99,4	99,4	100,2	99,3	101,7	95,9	97,1	88,6	
Febr. ..	98,8	100,3	100,4	101,1	100,4	102,3	97,1	98,3	89,4	
März ..	100,4	100,4	101,3	101,9	101,2	103,3	98,1	99,5	89,1	
April ..	102,6	100,2	102,1	102,8	102,1	104,2	98,5	100,1	88,8	
Mai ...	103,8	100,6	102,9	103,7	102,8	105,3	99,4	100,6	92,3	
Juni ..	105,4	100,9	103,0	103,7	103,2	104,7	99,7	100,8	92,7	
Juli ..	107,3	101,6	102,7	103,2	102,6	104,3	100,5	100,5	100,5	
Aug. ..	108,0	101,1	96,3	96,6	94,9	99,8	94,7	93,9	99,4	
Sept. ..	108,7	102,5	96,1	96,4	94,7	99,4	95,0	94,0	100,9	
Okt. ..	109,2	102,3	97,1	97,4	95,8	100,3	95,8	95,0	100,6	
Nov. ..	110,0	102,8	98,2	98,5	97,2	100,9	96,7	96,2	100,1	
Dez. ..	111,6	103,7	99,7	100,2	99,3	101,7	97,8	97,5	99,3	
1980 Jan. ..	116,2	103,7	100,6	100,8	100,5	101,3	99,5	99,0	102,8	
Febr. ..	118,6	103,9	101,5	101,8	101,9	101,5	100,5	100,4	101,3	
März ..	119,2	104,0	102,4	102,6	103,2	101,6	101,2	101,5	99,3	
April ..	119,6	102,3	102,8	102,9	103,6	101,6	102,2	102,2	101,9	
Mai ...	118,6	101,5	102,9	103,1	104,1	101,2	102,0	102,7	97,5	
Juni ..	118,7	100,9	102,7	102,9	103,4	102,1	101,6	102,5	95,8	
Juli ..	118,5	100,9	102,9	103,0	103,6	101,9	102,3	102,7	100,0	
Aug. ..	118,3	100,5	98,3	98,3	98,4	98,2	98,3	97,6	100,2	
Sept. ..	118,8	101,6	97,0	97,3	96,5	98,7	95,8	95,3	99,0	
Okt. ..	119,9	102,2	98,4	98,6	97,9	100,0	97,4	96,5	102,8	
Nov. ..	121,5	103,7	100,1	100,3	99,2	102,2	99,2	97,9	107,5	
Dez. ..	121,9	104,4	101,5	101,5	100,8	102,7	101,4	99,6	112,4	
1981 Jan. ..	125,1	104,6	102,9	103,0	102,3	104,2	102,4	101,0	111,4	
Febr. ..	127,8	105,0	104,4	104,6	104,4	104,9	103,8	102,8	110,1	
März ..	127,9	105,4	105,0	104,8	105,3	104,0	105,5	104,3	113,1	
April ..	129,0	105,5	105,8	105,6	106,0	105,0	106,7	104,8	118,4	
Mai ...	131,0	106,0	106,9	107,1	106,7	107,9	106,1	105,2	111,7	
Juni ..	132,9	105,9	106,4	106,5	106,6	106,3	105,7	105,2	109,1	
Juli ..	135,0	107,2	105,8	105,9	105,8	106,2	104,9	104,3	108,8	
Aug. ..	136,6	108,1	100,0	100,3	99,5	101,8	98,8	97,6	106,1	
Sept. ..	135,3	110,3	99,5	99,6	99,1	100,5	99,1	96,4	115,6	
Okt. ..	133,5	110,7	100,4	100,5	100,6	100,3	100,2	98,0	113,6	
Nov. ..	132,4	111,9	103,0	103,1	101,9	105,2	102,4	99,9	118,1	
Dez. ..	132,8	112,5	104,2	104,2	103,3	105,9	104,4	102,1	118,4	
1982 Jan. ..	133,6	112,9	105,9	105,9	105,3	107,1	105,8	103,9	117,4	
Febr. ..	134,7	111,8	107,1	107,1	106,8	107,7	106,8	105,1	117,4	
März ..	134,5	111,3	107,8	107,8	107,6	108,3	107,3	105,7	117,3	
April ..	134,5	110,2	108,9	109,1	108,7	109,7	108,3	106,6	118,8	
Mai ...	133,2	110,2	109,8	109,9	109,9	109,9	109,5	107,8	120,0	
Juni ..	133,3	110,5	110,3	110,4	110,5	110,3	109,7	108,3	118,3	
Juli ..	134,4	110,6	110,5	110,8	109,8	112,7	109,3	107,4	120,8	
Aug. ..	134,3	111,1	104,9	105,1	103,5	108,1	104,0	101,4	120,0	
Sept. ..	135,0	111,7	104,8	104,9	103,3	107,8	104,6	102,1	120,3	
Okt. ..	135,1	112,3	105,6	105,7	104,4	108,2	105,0	103,5	114,6	
Nov. ..	135,4	112,8	107,8	107,9	105,9	111,5	107,1	105,8	115,4	
Dez. ..	133,6	112,7	108,9	109,1	107,2	112,5	108,1	107,2	113,7	

Fußnoten siehe S. 159

Index der Grundstoffpreise¹⁾
 1.3 Gliederung nach dem vorwiegenden Verwendungszweck
 1976 = 100

Jahr Monat	Grundstoffe für das Verarbeitende Gewerbe 7)											
	Nahrungsmittel-Grundstoffe										Ölsaaten zur Speiseölgewinnung, importiert	
	Hart- weizen	Reis, geschält	Weizen- und Roggenmehl	Kartoffeln	Zucker- rüben	Obst	Gemüse					
								auch zubereitet	zusammen	Erd- nüsse		Sonnen- blumen kerne
importiert		inländisch										
Gewichtung	0,57	0,54	1,29	0,53	4,24	4,45	1,45	0,97	0,25	0,53	0,19	
1968 D	98,3	82,3	16,6	86,7	.	.	112,5	47,5	.	.	
1969 D	92,4	81,2	32,1	84,4	.	.	105,4	56,3	.	.	
1970 D	91,8	80,0	33,2	78,0	.	.	109,4	57,7	.	.	
1971 D	91,9	79,2	17,0	75,1	.	.	107,2	65,2	.	.	
1972 D	93,1	77,6	24,8	76,1	.	.	98,9	62,2	.	.	
1973 D	105,5	83,1	37,8	78,4	.	.	166,7	78,6	.	.	
1974 D	122,2	89,9	23,9	79,9	.	.	193,5	117,2	.	.	
1975 D	96,2	95,8	35,9	91,0	.	.	113,0	103,6	.	.	
1976 D	100	100	100	100	100	100	100	100	100	100	100	
1977 D	98,6	104,3	99,3	61,3	103,9	116,0	106,0	100,5	117,2	97,0	88,3	
1978 D	103,0	107,5	98,2	51,7	105,5	119,7	98,8	85,3	118,5	75,4	69,1	
1979 D	107,8	98,1	97,3	59,1	106,8	126,4	96,0	83,6	104,7	77,5	72,9	
1980 D	114,6	100,3	99,1	59,3	108,6	130,6	88,5	81,0	94,4	77,7	72,7	
1981 D	118,7	116,0	102,3	65,2	111,6	138,3	108,8	100,7	110,9	100,2	88,6	
1982 D	119,4	122,6	105,4	65,7	116,5	140,6	110,9	98,6	103,3	98,7	92,0	
1973 Jan.	103,5	81,6	36,3	78,1	.	.	143,1	75,2	.	.	
Febr.	99,6	82,4	36,9	78,1	.	.	146,3	75,8	.	.	
März	98,9	82,7	39,3	78,1	.	.	134,3	76,0	.	.	
April	101,1	82,7	43,5	78,1	.	.	149,5	75,4	.	.	
Mai	103,5	82,8	47,1	78,1	.	.	177,2	81,5	.	.	
Juni	100,3	82,8	52,8	78,1	.	.	205,1	81,7	.	.	
Juli	90,0	82,8	43,1	78,1	.	.	203,7	87,4	.	.	
Aug.	92,9	82,8	29,1	78,1	.	.	197,0	83,7	.	.	
Sept.	89,6	83,2	27,4	79,0	.	.	143,2	69,3	.	.	
Okt.	115,6	83,9	32,7	79,0	.	.	140,1	67,1	.	.	
Nov.	130,7	84,5	32,3	79,0	.	.	167,0	73,5	.	.	
Dez.	140,7	85,4	32,5	79,0	.	.	194,1	96,2	.	.	
1974 Jan.	142,4	87,3	33,4	79,0	.	.	225,8	112,1	.	.	
Febr.	141,6	88,5	29,8	79,0	.	.	231,0	121,0	.	.	
März	140,4	89,4	27,7	79,0	.	.	225,8	120,0	.	.	
April	127,2	89,7	25,0	79,0	.	.	192,6	115,3	.	.	
Mai	123,8	89,7	24,9	79,0	.	.	188,0	113,4	.	.	
Juni	119,2	89,3	27,2	79,0	.	.	190,2	113,4	.	.	
Juli	113,4	88,9	26,3	79,0	.	.	185,4	112,3	.	.	
Aug.	109,8	88,8	18,9	79,0	.	.	193,0	122,4	.	.	
Sept.	111,6	88,9	19,2	81,8	.	.	179,4	123,1	.	.	
Okt.	112,8	90,2	17,5	81,8	.	.	188,2	121,8	.	.	
Nov.	113,4	93,1	17,9	81,8	.	.	168,3	117,4	.	.	
Dez.	111,2	95,4	18,7	81,8	.	.	154,3	114,0	.	.	
1975 Jan.	104,6	96,0	18,4	87,3	.	.	130,9	112,3	.	.	
Febr.	101,4	96,2	17,9	87,3	.	.	115,8	112,6	.	.	
März	99,3	95,7	18,2	87,3	.	.	118,1	112,3	.	.	
April	96,1	94,6	21,0	87,3	.	.	117,2	116,0	.	.	
Mai	94,4	94,1	22,4	87,3	.	.	105,3	106,3	.	.	
Juni	92,5	93,5	23,6	87,3	.	.	101,8	97,7	.	.	
Juli	95,9	94,2	51,7	87,3	.	.	113,4	94,8	.	.	
Aug.	94,1	94,2	51,4	87,3	.	.	118,6	94,3	.	.	
Sept.	94,9	96,2	45,9	98,3	.	.	117,1	94,3	.	.	
Okt.	91,9	97,6	46,5	98,3	.	.	108,8	100,1	.	.	
Nov.	93,3	98,4	54,5	98,3	.	.	104,3	99,4	.	.	
Dez.	95,5	99,0	59,1	98,3	.	.	104,1	102,8	.	.	
1976 Jan. ...	100,8	98,0	99,5	91,6	98,3	98,0	94,1	104,4	101,5	106,7	102,0	
Febr. ...	100,7	98,1	98,9	101,9	98,3	97,5	96,6	98,6	101,5	96,1	101,7	
März ...	100,3	97,9	98,6	101,2	98,3	96,9	101,0	97,8	97,5	97,2	100,1	
April ...	100,2	100,8	98,8	106,1	98,3	96,8	107,7	97,8	97,1	96,4	102,6	
Mai ...	101,9	105,0	99,1	107,7	98,3	94,5	106,2	95,2	94,0	92,8	103,4	
Juni ...	102,4	103,4	99,3	107,8	98,3	94,5	93,4	99,3	93,9	98,4	108,8	
Juli ...	103,3	98,1	99,5	113,3	98,3	104,5	105,5	109,0	97,2	110,2	121,1	
Aug. ...	98,9	94,2	99,8	107,5	98,3	101,1	111,1	100,3	95,0	103,9	97,0	
Sept. ...	98,5	97,6	101,0	103,1	103,4	102,4	100,5	97,8	94,5	100,7	94,3	
Okt. ...	98,7	99,2	102,1	94,1	103,4	104,9	91,6	99,4	105,8	99,1	92,0	
Nov. ...	96,0	107,3	102,0	83,4	103,4	104,6	95,6	97,3	111,2	93,8	89,0	
Dez. ...	98,5	100,5	101,6	82,5	103,4	104,4	96,6	102,9	110,9	104,4	88,4	

Fußnoten siehe S. 159

Index der Grundstoffpreise ¹⁾
 1.3 Gliederung nach dem vorwiegenden Verwendungszweck
 1976 = 100

Jahr Monat	Grundstoffe für das Verarbeitende Gewerbe 7)											
	Nahrungsmittel-Grundstoffe										andere Ölsaaten	
	Hart- weizen	Reis- geschäft	Weizen- und Roggenmehl	Kartoffeln	Zucker- rüben	Obst	Gemüse	Ölsaaten zur Speiseölgewinnung, importiert				
								importiert	inländisch	auch zubereitet		zusammen
Gewichtung	0,57	0,54	1,29	0,53	4,24	4,45	1,45	0,97	0,25	0,53		0,19
1977 Jan. ..	99,5	101,5	100,6	86,6	103,4	107,4	107,8	109,8	110,8	115,1	93,7	
Febr. ..	99,1	101,5	100,4	80,3	103,4	108,2	110,5	116,7	110,8	126,5	97,2	
März ..	99,6	101,8	99,9	71,4	103,4	110,3	116,4	118,2	110,6	128,7	98,8	
April ..	103,9	102,6	99,2	64,9	103,4	110,4	131,2	124,6	110,2	138,4	104,9	
Mai ...	102,5	104,6	99,0	61,7	103,4	114,1	135,3	107,2	115,9	105,9	99,3	
Juni ..	99,0	104,0	99,0	61,3	103,4	116,3	117,5	104,6	132,3	95,5	93,5	
Juli ..	97,8	102,0	99,0	62,1	103,4	119,8	97,0	96,1	132,3	82,0	87,7	
Aug. ..	94,4	101,6	98,9	52,1	103,4	120,0	91,5	85,2	121,8	68,5	83,4	
Sept. ..	96,0	99,0	98,8	48,2	104,9	122,0	89,7	87,0	115,5	75,5	81,6	
Okt. ..	96,1	104,4	98,6	48,7	104,9	122,1	88,4	83,0	113,4	71,4	75,3	
Nov. ..	97,5	113,6	99,0	48,8	104,9	121,0	91,5	85,2	114,2	75,8	73,5	
Dez. ..	97,7	114,8	99,3	49,1	104,9	120,5	95,0	88,3	118,2	80,7	70,4	
1978 Jan. ..	103,3	113,3	99,6	48,9	104,9	123,3	95,4	87,4	118,9	79,4	68,4	
Febr. ..	98,6	108,5	99,6	48,5	104,9	123,8	97,2	82,4	115,8	71,9	67,9	
März ..	99,4	107,5	99,9	48,6	104,9	122,8	101,3	84,5	116,6	74,7	69,4	
April ..	106,3	109,4	100,1	49,1	104,9	120,9	100,9	87,1	125,0	75,2	70,6	
Mai ...	106,9	113,4	99,6	50,8	104,9	119,7	102,8	89,3	128,2	77,0	72,5	
Juni ..	106,7	114,2	99,2	55,6	104,9	117,3	109,1	89,2	125,9	78,5	70,9	
Juli ..	106,2	114,4	98,6	55,6	104,9	116,4	110,8	84,7	119,0	74,4	68,2	
Aug. ..	99,5	110,5	98,0	50,6	104,9	117,0	94,6	83,6	115,8	73,9	68,4	
Sept. ..	100,3	103,8	95,8	50,0	106,7	119,9	93,5	85,7	117,5	76,5	69,5	
Okt. ..	99,6	98,6	95,8	51,9	106,7	118,9	90,2	83,7	115,2	75,0	66,6	
Nov. ..	105,1	100,0	96,0	54,4	106,7	119,0	95,6	83,8	115,5	74,6	67,6	
Dez. ..	104,1	96,1	95,9	56,6	106,7	117,4	94,5	81,7	108,5	73,8	68,6	
1979 Jan. ..	106,1	97,2	96,4	59,9	106,7	117,4	100,2	82,8	112,6	73,1	70,8	
Febr. ..	109,2	98,0	96,9	58,5	106,7	117,4	106,9	83,3	109,9	74,6	72,5	
März ..	105,9	97,6	97,0	58,0	106,7	118,2	111,7	84,6	114,8	74,9	71,9	
April ..	102,0	98,7	97,1	59,0	106,7	122,9	119,2	83,6	109,9	75,3	72,2	
Mai ...	108,6	103,3	97,4	59,0	106,7	130,5	114,1	84,4	109,7	76,1	74,2	
Juni ..	110,9	100,2	97,4	65,9	106,7	130,4	106,3	86,3	105,6	81,2	75,0	
Juli ..	108,7	103,7	97,5	60,0	106,7	134,5	94,0	87,1	107,5	82,4	73,3	
Aug. ..	107,6	102,8	97,5	58,2	106,7	131,6	84,0	84,4	103,2	78,9	75,2	
Sept. ..	107,7	93,1	97,3	57,1	107,0	132,6	81,9	82,3	98,5	77,2	75,1	
Okt. ..	110,7	93,7	97,6	58,2	107,0	127,7	76,7	83,2	98,8	79,6	72,9	
Nov. ..	107,9	93,6	97,7	57,8	107,0	126,7	78,2	81,9	93,6	80,2	71,2	
Dez. ..	108,1	95,5	97,9	57,7	107,0	126,9	78,3	79,2	92,7	76,1	70,1	
1980 Jan. ..	107,6	97,3	98,1	58,1	107,0	128,5	82,1	77,7	92,4	73,5	69,9	
Febr. ..	110,0	95,3	98,4	57,5	107,0	133,1	79,5	76,8	93,0	72,1	68,6	
März ..	112,0	98,9	98,9	56,2	107,0	136,0	82,2	77,6	94,9	72,4	69,4	
April ..	106,2	95,6	99,1	55,8	107,0	136,1	83,4	77,4	94,7	73,3	66,2	
Mai ...	113,5	100,5	99,1	55,1	107,0	132,5	89,1	77,0	93,4	72,6	67,6	
Juni ..	114,7	103,5	99,1	59,2	107,0	131,0	94,6	77,7	93,5	73,2	69,3	
Juli ..	116,7	102,5	99,0	62,5	110,1	129,6	96,3	80,4	93,7	77,1	72,3	
Aug. ..	116,5	103,1	98,8	54,5	110,1	130,3	90,5	81,2	94,4	78,2	72,4	
Sept. ..	116,5	100,1	99,2	55,6	110,1	128,5	88,4	79,8	94,4	75,6	72,5	
Okt. ..	119,4	99,9	99,3	62,6	110,1	126,7	85,0	84,9	95,1	83,0	76,9	
Nov. ..	119,9	100,9	99,8	66,5	110,1	127,3	92,6	89,9	95,9	89,6	83,0	
Dez. ..	122,4	105,4	99,9	67,6	110,1	127,8	98,0	91,9	96,8	92,1	84,7	
1981 Jan. ..	124,7	110,8	100,5	66,8	110,1	131,3	104,4	90,1	97,7	88,5	84,6	
Febr. ..	130,2	107,6	100,7	64,1	110,1	133,7	109,5	91,2	98,9	90,3	83,4	
März ..	119,4	107,0	101,2	65,3	110,1	133,4	123,2	91,5	98,1	91,2	83,4	
April ..	116,3	113,8	101,7	65,1	110,1	132,9	123,0	92,8	97,5	93,2	85,4	
Mai ...	122,9	118,9	102,0	66,3	110,1	134,3	132,0	103,8	110,5	106,5	87,6	
Juni ..	117,1	121,9	102,4	70,3	110,1	134,9	119,0	104,6	110,1	108,0	87,9	
Juli ..	114,8	124,8	102,4	76,6	113,0	141,8	100,6	105,7	111,1	109,5	88,0	
Aug. ..	113,1	122,3	102,4	64,6	113,0	140,7	94,2	109,5	110,9	115,8	90,3	
Sept. ..	114,3	113,8	102,4	62,9	113,0	145,7	93,2	100,8	110,9	100,3	88,9	
Okt. ..	114,0	115,6	103,2	62,0	113,0	144,8	97,3	107,5	133,1	101,1	91,5	
Nov. ..	118,3	116,3	103,8	59,3	113,0	142,8	102,4	105,3	127,7	97,7	96,9	
Dez. ..	119,7	119,4	104,3	58,7	113,0	142,8	107,3	105,3	123,8	100,2	95,2	
1982 Jan. ..	119,4	119,5	104,7	58,9	113,0	148,0	111,9	105,9	125,0	101,0	94,3	
Febr. ..	119,9	121,6	104,8	58,5	113,0	150,5	112,8	105,6	122,6	101,8	94,1	
März ..	115,6	114,6	104,9	61,3	113,0	150,0	113,4	103,3	117,4	100,1	93,5	
April ..	119,2	115,3	104,9	65,1	113,0	151,9	126,0	104,8	116,4	103,1	94,1	
Mai ...	117,6	117,9	105,0	78,9	113,0	152,0	128,7	102,5	109,5	102,3	93,8	
Juni ..	119,2	122,4	104,9	82,4	113,0	147,7	113,8	98,3	103,5	97,9	92,6	
Juli ..	121,0	126,9	105,0	74,9	119,9	145,7	103,5	94,3	90,7	97,4	90,4	
Aug. ..	118,8	131,6	105,2	64,7	119,9	139,1	104,7	93,9	90,5	96,6	90,7	
Sept. ..	118,4	122,2	105,5	60,8	119,9	126,6	103,0	92,2	91,0	93,7	89,7	
Okt. ..	120,5	125,6	106,3	61,1	119,9	125,6	101,6	93,9	91,6	96,4	90,2	
Nov. ..	122,3	128,4	107,0	60,6	119,9	125,3	104,6	95,2	91,9	98,0	91,7	
Dez. ..	120,6	124,6	107,0	60,9	119,9	124,3	106,6	93,2	90,0	96,4	88,3	

Fußnoten siehe S.159

Index der Grundstoffpreise ¹⁾
 1.3 Gliederung nach dem vorwiegenden Verwendungszweck
 1976 = 100

Jahr Monat	Grundstoffe für das Verarbeitende Gewerbe 7)								
	Nahrungsmittel-Grundstoffe								
	Pflanzliche Öle und Margarine								
	zusammen	Pflanzliche Öle, roh, importiert				Pflanzliche Öle, raffiniert			Margarine
zusammen		Erdnußöl	Sonnen- blumenöl	andere pflanzliche Öle	zusammen	inländisch	importiert		
Gewichtung	2,27	1,13	0,19	0,24	0,70	0,51	0,44	0,07	0,63
1968 D	73,3	68,1	.	72,7
1969 D	73,2	72,0	.	71,4
1970 D	90,1	95,6	.	75,6
1971 D	94,2	98,4	.	86,0
1972 D	75,0	72,7	.	84,1
1973 D	98,7	105,3	.	85,0
1974 D	170,2	192,7	.	112,3
1975 D	118,4	124,0	.	113,1
1976 D	100	100	100	100	100	100	100	100	100
1977 D	114,0	115,2	111,6	102,8	120,4	121,3	121,8	118,0	106,1
1978 D	111,2	113,9	124,5	93,0	118,1	112,3	113,9	101,9	105,4
1979 D	111,0	113,0	95,6	96,5	123,3	112,7	112,9	111,4	106,1
1980 D	102,2	97,1	94,8	80,9	103,3	104,2	103,5	108,8	109,7
1981 D	116,1	119,3	140,7	101,3	119,6	110,3	107,8	126,2	115,1
1982 D	104,8	98,2	90,6	89,8	103,1	103,4	102,1	111,6	117,7
1973 Jan. ...	76,2	74,6	.	83,8
Febr. ...	83,0	84,5	.	83,8
März ...	81,4	81,6	.	83,8
April ...	85,7	87,0	.	83,8
Mai ...	90,7	92,7	.	83,8
Juni ...	96,9	103,6	.	83,9
Juli ...	106,9	117,9	.	83,9
Aug. ...	113,8	128,1	.	85,5
Sept. ...	104,9	113,4	.	86,6
Okt. ...	107,9	119,1	.	87,0
Nov. ...	106,3	114,1	.	87,0
Dez. ...	130,7	146,6	.	87,0
1974 Jan. ...	147,8	163,3	.	96,2
Febr. ...	168,7	196,3	.	96,6
März ...	156,6	174,2	.	101,9
April ...	154,5	166,2	.	113,0
Mai ...	158,9	173,0	.	113,1
Juni ...	164,4	183,6	.	112,8
Juli ...	175,3	198,4	.	112,8
Aug. ...	181,3	208,7	.	112,8
Sept. ...	186,8	218,9	.	112,8
Okt. ...	196,0	230,4	.	122,8
Nov. ...	178,3	203,0	.	122,8
Dez. ...	174,0	196,2	.	129,4
1975 Jan. ...	143,5	152,9	.	129,7
Febr. ...	130,4	136,6	.	128,8
März ...	123,1	127,5	.	121,6
April ...	126,0	135,6	.	117,1
Mai ...	110,6	112,7	.	115,1
Juni ...	110,1	115,5	.	111,3
Juli ...	121,1	132,1	.	108,8
Aug. ...	124,8	137,1	.	106,3
Sept. ...	121,4	131,8	.	105,3
Okt. ...	113,0	117,9	.	104,5
Nov. ...	99,9	96,8	.	104,5
Dez. ...	96,8	91,1	.	104,5
1976 Jan. ...	98,2	96,9	102,6	110,0	90,8	96,2	95,2	102,4	102,3
Febr. ...	96,9	95,4	102,3	106,4	89,8	93,3	92,4	98,9	102,3
März ...	97,1	96,0	99,5	104,5	92,1	93,7	93,0	98,3	102,0
April ...	94,3	91,5	96,4	96,1	88,5	91,2	90,5	95,6	102,0
Mai ...	92,2	89,2	90,6	89,7	88,6	89,4	88,6	94,5	100,0
Juni ...	97,3	96,4	95,7	93,6	97,6	95,9	95,7	97,4	100,0
Juli ...	103,9	104,7	102,2	99,6	107,2	108,7	109,8	101,7	98,5
Aug. ...	102,4	104,0	99,0	97,1	107,8	103,5	103,9	100,7	98,5
Sept. ...	104,7	106,2	99,3	101,2	109,8	109,0	110,0	102,4	98,5
Okt. ...	103,5	106,0	101,1	103,1	108,3	104,1	104,5	101,8	98,6
Nov. ...	105,2	107,0	104,3	101,0	109,8	109,1	110,0	103,6	98,6
Dez. ...	104,3	106,8	106,8	98,1	109,8	105,6	106,1	102,8	98,6

Fußnoten siehe S. 159

Index der Grundstoffpreise ¹⁾
 1.3 Gliederung nach dem vorwiegenden Verwendungszweck
 1976 = 100

Jahr Monat	Grundstoffe für das Verarbeitende Gewerbe 7)								
	Nahrungsmittel-Grundstoffe								
	Pflanzliche Öle und Margarine								
	zusammen	Pflanzliche Öle, roh, importiert				Pflanzliche Öle, raffiniert			Margarine
zusammen		Erdnußöl	Sonnenblumenöl	andere pflanzliche Öle	zusammen	inländisch	importiert		
Gewichtung	2,27	1,13	0,19	0,24	0,70	0,51	0,44	0,07	0,63
1977 Jan. ..	108,0	113,2	114,9	109,9	113,8	108,3	108,6	106,4	98,6
Febr. ..	113,5	120,3	117,7	118,4	121,7	115,1	116,3	107,8	99,8
März ..	125,3	132,5	117,6	127,4	138,3	138,7	142,0	118,0	101,5
April ..	132,7	140,9	120,6	127,7	150,9	150,2	153,0	132,7	104,0
Mai ...	132,4	139,3	120,3	125,7	149,1	152,1	155,0	134,0	104,1
Juni ..	122,2	126,0	112,2	108,6	135,7	130,4	131,1	126,2	108,8
Juli ..	110,5	110,2	107,6	93,3	116,6	111,4	110,0	120,5	110,2
Aug. ..	104,8	102,3	105,8	85,9	106,9	103,7	101,2	119,6	110,1
Sept. ..	107,4	101,0	102,1	92,1	103,8	118,3	117,9	120,8	110,0
Okt. ..	102,8	96,6	102,9	80,1	100,6	108,1	106,5	118,4	109,6
Nov. ..	104,5	99,4	108,1	81,6	103,2	110,9	111,6	106,3	108,5
Dez. ..	104,3	100,4	109,8	82,4	104,0	108,1	108,6	105,2	108,3
1978 Jan. ..	101,8	100,2	109,2	76,9	105,8	98,4	99,0	94,3	107,5
Febr. ..	102,1	101,9	105,5	77,9	109,1	98,6	99,7	91,9	105,2
März ..	111,2	111,8	125,9	90,0	115,4	117,4	120,1	100,5	105,2
April ..	113,7	115,8	131,4	98,0	117,7	120,1	123,3	100,1	104,8
Mai ...	118,7	123,5	137,2	102,7	127,0	125,3	128,5	105,1	104,8
Juni ..	117,0	123,8	133,3	100,9	129,1	117,0	119,7	99,8	104,7
Juli ..	112,1	116,3	126,8	95,9	120,5	110,5	111,8	102,4	105,6
Aug. ..	110,2	113,0	122,9	93,4	117,0	109,8	111,0	102,0	105,6
Sept. ..	114,9	118,6	131,3	99,2	121,8	118,3	120,1	106,8	105,6
Okt. ..	111,6	114,9	127,3	94,6	118,5	111,7	113,0	103,2	105,6
Nov. ..	110,6	113,8	126,0	92,9	117,7	109,7	109,7	109,9	105,6
Dez. ..	109,9	112,8	117,6	93,6	118,1	110,2	110,7	107,1	104,4
1979 Jan. ..	110,1	114,0	110,1	94,1	121,9	108,5	108,7	107,0	104,4
Febr. ..	113,7	118,5	105,7	98,7	128,8	114,3	115,2	108,6	104,4
März ..	113,8	119,2	106,8	99,9	129,2	113,5	114,2	109,4	104,4
April ..	114,0	120,0	105,5	100,8	130,6	112,2	112,6	110,0	104,5
Mai ...	114,3	119,8	101,2	101,4	131,2	112,0	112,4	109,7	106,2
Juni ..	115,0	119,3	98,7	102,1	130,8	116,5	116,4	117,0	106,2
Juli ..	115,1	119,2	96,6	105,9	129,9	116,2	116,0	117,7	106,7
Aug. ..	112,0	113,8	92,8	101,3	123,8	114,7	114,7	114,5	106,7
Sept. ..	110,2	108,9	86,9	100,4	117,8	117,4	118,0	113,7	106,7
Okt. ..	106,3	104,1	84,9	91,4	113,7	110,8	110,7	111,5	106,7
Nov. ..	105,6	101,6	82,5	84,4	112,6	111,9	112,3	109,7	107,7
Dez. ..	101,7	97,0	74,9	77,5	109,6	103,8	103,1	108,5	108,5
1980 Jan. ..	103,8	102,4	82,6	79,3	115,7	101,1	99,9	108,8	108,6
Febr. ..	103,3	101,7	82,1	80,0	114,5	100,1	98,6	109,2	108,6
März ..	103,0	100,1	82,6	78,7	112,2	102,4	100,7	113,4	108,6
April ..	99,1	94,0	82,2	75,1	103,6	98,9	97,6	107,3	108,6
Mai ...	97,8	91,6	80,5	74,0	100,7	98,2	96,9	106,5	108,6
Juni ..	96,1	89,1	87,1	72,4	95,3	96,3	95,4	101,7	108,6
Juli ..	100,8	92,6	97,5	78,7	96,1	109,1	109,4	107,3	108,6
Aug. ..	100,3	92,0	98,1	79,7	94,6	107,5	107,2	109,7	109,2
Sept. ..	98,9	89,5	99,8	78,8	90,4	106,9	107,4	103,6	109,2
Okt. ..	100,1	92,2	100,6	82,1	93,4	106,5	106,6	105,7	109,2
Nov. ..	111,2	107,9	107,8	95,8	112,1	115,9	115,8	116,3	113,4
Dez. ..	112,3	112,5	137,0	96,6	111,3	107,6	106,2	116,1	115,6
1981 Jan. ..	111,8	114,2	136,5	94,6	114,8	103,2	101,5	113,9	114,4
Febr. ..	115,1	118,1	135,3	96,0	121,0	109,1	107,4	120,0	114,4
März ..	114,1	116,5	137,0	95,6	118,0	108,5	106,7	119,8	114,4
April ..	116,0	118,7	141,5	97,6	119,8	111,0	108,6	126,4	115,3
Mai ...	121,7	128,7	150,8	107,1	130,1	114,2	111,2	132,8	115,3
Juni ..	124,5	133,5	165,4	112,8	132,0	116,0	112,6	137,4	115,3
Juli ..	126,0	132,8	167,7	113,8	129,9	124,2	121,8	139,1	115,3
Aug. ..	122,5	128,2	155,7	113,9	125,7	118,6	116,2	133,9	115,3
Sept. ..	114,7	118,1	143,3	99,0	117,8	106,5	103,4	125,7	115,3
Okt. ..	111,5	111,8	139,2	93,2	110,7	106,2	103,5	123,0	115,3
Nov. ..	108,3	106,2	110,8	94,6	108,9	104,5	101,7	122,4	115,3
Dez. ..	106,8	104,4	104,6	97,2	106,8	101,8	98,9	119,8	115,3
1982 Jan. ..	107,2	104,4	99,8	94,8	109,0	103,2	100,7	118,7	115,3
Febr. ..	108,3	107,0	101,4	94,2	112,8	102,8	100,2	119,1	115,3
März ..	108,1	106,2	96,2	93,3	113,4	103,5	101,4	116,4	115,3
April ..	110,7	109,5	101,9	99,0	115,2	107,5	105,5	120,0	115,3
Mai ...	109,3	104,4	93,5	91,8	111,7	110,3	109,2	117,5	117,1
Juni ..	108,9	104,3	92,3	94,0	111,1	107,9	106,3	117,6	118,0
Juli ..	106,3	98,4	89,9	92,3	102,8	108,5	108,2	110,2	118,9
Aug. ..	101,8	92,1	89,4	86,9	94,5	102,1	101,2	107,7	118,9
Sept. ..	100,4	89,5	82,6	86,1	92,6	101,5	100,7	106,4	118,9
Okt. ..	99,9	89,0	83,9	84,3	91,9	99,6	98,9	104,2	119,9
Nov. ..	99,9	89,2	83,9	83,9	92,4	98,9	98,3	103,0	119,9
Dez. ..	96,5	84,3	72,5	76,4	90,2	94,8	94,3	98,2	119,9

Fußnoten siehe S. 159

Index der Grundstoffpreise¹⁾
 1.3 Gliederung nach dem vorwiegenden Verwendungszweck
 1976 = 100

Jahr Monat	Grundstoffe für das Verarbeitende Gewerbe 7)							
	Gewürze, Mayonnaise und dgl.	Zucker			Rohkakao, importiert			Kakaoerzeug- nisse, Roh- massen und Backhilfsmittel
		zusammen	Rohzucker, importiert	Weisszucker	zusammen	Konsum- kakao	Edel-	
Gewichtung	0,88	0,67	0,05	0,62	1,63	1,57	0,06	1,14
1968 D	84,0	77,3	.	72,3	50,9	.	.	.
1969 D	93,3	78,1	.	73,7	65,7	.	.	.
1970 D	97,9	78,0	.	73,5	45,1	.	.	.
1971 D	92,2	80,8	.	76,1	33,7	.	.	.
1972 D	91,1	83,1	.	78,2	36,1	.	.	.
1973 D	99,1	84,5	.	79,6	61,6	.	.	.
1974 D	107,4	92,3	.	85,8	92,4	.	.	.
1975 D	103,1	101,2	.	100,9	63,0	.	.	.
1976 D	100	100	100	100	100	100	100	100
1977 D	114,2	95,2	106,1	94,3	189,2	189,5	183,1	129,4
1978 D	113,0	95,8	103,2	95,2	124,7	124,6	127,6	140,2
1979 D	105,2	96,7	101,4	96,3	106,5	106,5	108,2	145,0
1980 D	111,2	110,4	119,4	109,6	84,1	83,9	89,1	141,1
1981 D	116,8	107,9	93,2	109,1	82,6	82,3	93,0	135,7
1982 D	121,7	105,0	63,4	108,3	73,3	73,2	75,0	125,3
1973 Jan. ...	92,0	84,5	.	79,6	41,3	.	.	.
Febr. ...	101,7	84,5	.	79,6	41,1	.	.	.
März ...	100,2	84,5	.	79,6	47,0	.	.	.
April ...	100,1	84,4	.	79,6	54,1	.	.	.
Mai ...	100,3	84,6	.	79,7	69,5	.	.	.
Juni ...	100,4	83,9	.	79,0	68,6	.	.	.
Juli ...	99,6	84,2	.	79,3	77,2	.	.	.
Aug. ...	98,8	84,5	.	79,6	73,4	.	.	.
Sept. ...	98,9	84,5	.	79,6	72,8	.	.	.
Okt. ...	98,9	84,5	.	79,7	69,5	.	.	.
Nov. ...	98,9	85,0	.	80,1	61,1	.	.	.
Dez. ...	98,9	85,0	.	80,1	63,5	.	.	.
1974 Jan. ...	101,5	85,4	.	80,4	63,7	.	.	.
Febr. ...	101,2	85,8	.	80,8	70,6	.	.	.
März ...	101,8	86,4	.	81,4	86,7	.	.	.
April ...	108,5	87,0	.	82,1	107,3	.	.	.
Mai ...	108,6	87,6	.	82,2	103,2	.	.	.
Juni ...	108,8	87,3	.	82,5	95,7	.	.	.
Juli ...	110,3	87,3	.	86,2	98,6	.	.	.
Aug. ...	110,3	91,5	.	87,3	100,4	.	.	.
Sept. ...	111,9	92,9	.	87,6	105,8	.	.	.
Okt. ...	111,3	93,1	.	87,6	111,6	.	.	.
Nov. ...	107,2	98,3	.	91,6	89,6	.	.	.
Dez. ...	107,3	108,3	.	93,7	76,0	.	.	.
1975 Jan. ...	109,9	102,5	.	95,3	72,1	.	.	.
Febr. ...	109,4	101,3	.	95,9	70,7	.	.	.
März ...	109,4	99,5	.	96,9	68,4	.	.	.
April ...	104,8	100,6	.	98,9	55,7	.	.	.
Mai ...	104,9	98,7	.	99,6	50,7	.	.	.
Juni ...	102,5	98,4	.	100,6	48,8	.	.	.
Juli ...	102,4	103,9	.	105,1	63,2	.	.	.
Aug. ...	98,7	104,7	.	105,3	66,1	.	.	.
Sept. ...	98,5	103,9	.	105,4	66,3	.	.	.
Okt. ...	98,9	100,6	.	102,6	65,8	.	.	.
Nov. ...	98,9	100,1	.	102,4	62,1	.	.	.
Dez. ...	98,8	100,7	.	102,5	66,3	.	.	.
1976 Jan. ...	97,9	102,0	92,8	102,7	68,6	68,4	74,0	92,2
Febr. ...	97,7	101,5	99,3	101,7	68,6	68,4	72,2	91,7
März ...	97,4	102,4	96,3	102,9	68,1	67,9	73,0	91,0
April ...	97,5	100,3	96,9	100,6	78,9	78,9	78,8	97,8
Mai ...	97,8	99,8	96,5	100,1	91,1	91,2	90,1	98,0
Juni ...	98,8	99,2	94,0	99,6	102,3	102,5	97,3	101,6
Juli ...	102,9	102,2	101,2	102,3	101,2	101,3	99,5	100,5
Aug. ...	102,7	101,1	101,5	101,1	109,6	109,8	105,4	102,9
Sept. ...	102,3	99,2	103,7	98,8	119,3	119,5	114,1	105,5
Okt. ...	104,6	97,8	104,3	97,3	119,6	119,6	121,4	105,1
Nov. ...	100,6	97,7	107,2	96,9	134,5	134,5	134,5	106,4
Dez. ...	100,0	96,8	106,4	96,0	138,0	138,0	140,0	107,4

Fußnoten siehe S. 159

Index der Grundstoffpreise¹⁾
 1.3 Gliederung nach dem vorwiegenden Verwendungszweck
 1976 = 100

Jahr Monat	Grundstoffe für das Verarbeitende Gewerbe 7)							
	Nahrungsmittel-Grundstoffe							Kakaoerzeugnisse, Rohmassen und Backhilfsmittel
	Gewürze, Mayonnaise und dgl.	Zucker			Rohkakao, importiert			
		zusammen	Rohzucker, importiert	Weisszucker	zusammen	Konsumkakao	Edelkakao	
Gewichtung	0,88	0,67	0,05	0,62	1,63	1,57	0,06	1,14
1977 Jan. ..	110,2	96,6	106,6	95,8	155,6	155,5	159,9	121,5
Febr. ..	111,8	96,3	104,2	95,7	172,4	172,4	173,6	117,2
März ..	116,9	96,3	107,1	95,4	179,5	179,9	169,2	120,8
April ..	116,1	95,7	105,0	96,0	168,8	169,0	164,5	121,1
Mai ...	118,1	96,2	99,9	95,9	193,4	193,3	196,4	117,7
Juni ..	117,4	95,3	105,7	94,5	219,7	220,1	208,5	126,0
Juli ..	109,3	95,0	108,9	93,9	219,4	219,9	207,0	129,6
Aug. ..	110,1	93,8	108,0	92,7	209,0	209,5	195,7	137,0
Sept. ..	112,7	93,3	107,0	92,2	211,0	211,3	203,0	139,5
Okt. ..	110,2	93,6	104,1	92,7	212,0	212,7	194,6	138,4
Nov. ..	118,9	94,1	106,3	93,1	188,4	188,8	179,6	141,7
Dez. ..	118,2	95,0	110,4	93,8	141,4	141,3	145,7	141,8
1978 Jan. ..	118,3	94,9	104,1	94,2	120,7	120,4	128,0	142,5
Febr. ..	117,1	94,9	103,2	94,2	111,0	110,4	125,5	139,3
März ..	112,7	95,1	103,3	94,4	133,7	133,5	139,2	140,2
April ..	116,0	95,0	103,0	94,4	131,2	131,0	136,5	138,3
Mai ...	114,8	94,8	102,6	94,2	125,6	125,5	128,7	135,5
Juni ..	114,4	94,8	101,2	94,3	117,4	117,2	120,9	133,5
Juli ..	114,1	96,3	103,3	95,7	118,1	118,1	118,5	131,2
Aug. ..	112,3	96,5	102,0	96,1	122,0	122,1	119,6	134,2
Sept. ..	109,6	96,7	103,8	96,1	130,9	131,0	127,4	147,8
Okt. ..	108,5	96,8	103,2	96,3	123,5	123,6	120,4	146,7
Nov. ..	109,1	97,1	105,1	96,5	133,4	133,3	135,4	146,7
Dez. ..	108,6	96,9	103,6	96,4	129,3	129,3	131,0	146,7
1979 Jan. ..	105,0	95,7	102,0	95,2	117,8	117,8	118,3	144,2
Febr. ..	104,9	95,8	103,5	95,2	113,2	113,0	119,4	142,1
März ..	103,9	95,8	103,4	95,2	110,6	110,4	115,3	142,2
April ..	105,0	95,5	99,8	95,2	110,2	109,9	116,3	140,5
Mai ...	105,3	96,0	102,8	95,4	113,7	113,5	118,1	145,0
Juni ..	105,1	95,6	100,8	95,2	116,2	116,1	117,3	148,9
Juli ..	105,7	97,0	104,0	96,4	104,4	104,2	108,1	148,9
Aug. ..	105,4	96,8	102,1	96,4	99,4	99,6	95,0	147,2
Sept. ..	105,8	96,9	100,6	96,6	99,4	99,4	98,3	146,9
Okt. ..	105,1	98,1	101,0	97,9	96,4	96,5	94,7	145,5
Nov. ..	104,2	98,3	99,6	98,2	97,3	97,3	98,3	145,1
Dez. ..	107,3	98,3	97,3	98,4	99,9	99,9	99,1	143,6
1980 Jan. ..	109,2	99,5	99,5	99,5	101,2	101,2	100,3	142,2
Febr. ..	109,4	102,9	99,2	103,2	100,5	100,5	99,9	145,3
März ..	110,6	103,1	103,0	103,1	100,1	99,9	105,1	146,5
April ..	111,3	103,8	98,3	104,2	94,6	94,5	96,8	145,7
Mai ...	110,5	109,9	115,5	109,4	84,7	84,5	89,3	141,4
Juni ..	110,7	110,8	120,1	110,1	82,4	82,2	86,0	139,7
Juli ..	111,4	110,6	117,4	110,1	77,3	77,1	81,7	138,9
Aug. ..	111,2	113,6	124,2	112,7	73,0	72,8	79,0	138,5
Sept. ..	112,5	115,2	134,4	113,7	74,4	74,2	80,1	139,5
Okt. ..	112,2	119,0	134,4	117,8	75,5	75,1	85,0	138,7
Nov. ..	112,1	120,6	157,5	117,6	73,4	73,1	81,8	138,3
Dez. ..	112,7	115,4	128,9	114,3	72,4	71,9	84,4	138,5
1981 Jan. ..	113,6	114,3	119,6	113,9	74,7	74,2	88,6	138,1
Febr. ..	115,5	112,8	108,5	113,2	76,7	76,2	88,9	138,9
März ..	115,6	110,8	106,2	111,2	79,6	79,1	93,9	138,4
April ..	115,7	106,2	97,9	106,9	80,9	80,4	94,7	135,8
Mai ...	115,5	104,8	89,3	106,0	77,4	76,9	90,3	134,8
Juni ..	115,5	107,3	101,9	107,7	71,2	70,8	81,0	132,7
Juli ..	116,0	111,0	100,4	111,9	86,6	86,2	99,3	137,6
Aug. ..	117,6	109,4	99,0	110,2	96,4	96,0	107,3	139,0
Sept. ..	119,6	104,5	73,3	107,0	93,8	93,4	104,4	137,7
Okt. ..	120,4	104,2	69,9	107,0	87,4	87,2	93,8	133,0
Nov. ..	118,1	104,5	74,2	106,9	82,7	82,5	86,4	131,1
Dez. ..	118,6	104,9	77,9	107,1	84,2	84,1	87,3	131,3
1982 Jan. ..	120,5	105,3	76,0	107,7	87,7	87,5	90,9	130,6
Febr. ..	122,0	106,0	79,3	108,1	87,5	87,5	88,6	130,9
März ..	121,1	104,8	74,4	107,2	80,0	80,0	78,3	129,1
April ..	120,9	103,8	69,7	106,5	72,1	72,1	71,8	126,8
Mai ...	120,6	103,6	63,6	106,8	68,9	68,9	67,8	125,0
Juni ..	121,6	101,6	59,4	105,0	67,4	67,3	70,1	122,3
Juli ..	122,0	107,0	59,3	110,8	66,4	66,3	67,4	121,9
Aug. ..	122,4	105,1	52,6	109,3	66,7	66,7	68,5	121,2
Sept. ..	121,9	104,9	53,7	109,0	70,6	70,4	74,4	124,0
Okt. ..	122,2	105,1	54,2	109,2	71,6	71,4	74,7	124,8
Nov. ..	123,1	106,1	59,6	109,9	69,8	69,7	71,9	123,3
Dez. ..	122,4	106,1	58,8	109,9	71,1	70,9	75,6	123,8

Fußnoten siehe S. 159

Index der Grundstoffpreise¹⁾

1.3 Gliederung nach dem vorwiegenden Verwendungszweck

1976 = 100

Jahr Monat	Grundstoffe für das Verarbeitende Gewerbe 7)							
	Nahrungsmittel-Grundstoffe							
	Schlachtvieh, lebend							
	zusammen	darunter			Schlachtschweine			
Schlachtrinder			Schlachtkälber,					
	zusammen	inländisch	importiert	inländisch	zusammen	inländisch	importiert	
Gewichtung	10,46	2,00	1,76	0,24	0,45	7,84	6,97	0,87
1968 D	74,0	73,2	74,2	64,6	82,7	72,9	72,8	78,5
1969 D	80,1	75,5	76,7	65,4	84,7	83,0	82,8	92,4
1970 D	76,8	72,2	73,5	62,1	82,4	79,8	79,7	84,5
1971 D	74,3	73,6	74,4	67,9	83,3	72,8	72,7	78,6
1972 D	86,9	90,6	91,3	85,2	96,2	80,6	80,5	85,8
1973 D	94,8	91,4	91,3	92,6	96,8	96,1	96,1	98,6
1974 D	87,0	88,5	88,7	86,8	90,8	82,8	82,9	84,0
1975 D	98,0	99,3	99,5	97,5	101,8	94,3	94,3	96,5
1976 D	100	100	100	100	100	100	100	100
1977 D	100,2	105,4	104,3	113,3	102,0	98,7	98,1	103,9
1978 D	93,6	105,1	103,9	114,4	106,4	89,8	88,9	97,1
1979 D	93,8	104,8	103,6	113,6	106,2	90,4	90,2	91,4
1980 D	95,4	104,9	102,9	118,8	100,2	92,5	92,3	94,5
1981 D	102,9	109,2	107,4	122,4	101,6	101,2	101,8	96,5
1982 D	109,2	117,4	116,7	122,0	107,7	106,9	108,3	96,1
1973 Jan. ..	94,2	97,2	96,9	100,1	99,5	88,7	88,6	95,6
Febr. ..	95,5	97,7	97,1	103,7	97,6	90,5	90,6	90,8
März ..	95,5	97,4	97,1	100,1	98,3	90,9	91,0	94,2
April ..	95,0	96,4	96,2	98,7	98,8	90,9	90,9	95,9
Mai ...	94,0	94,8	94,4	98,3	98,6	90,7	90,6	98,1
Juni ..	94,5	93,3	93,1	94,1	97,1	93,5	93,5	97,0
Juli ..	91,7	88,3	87,9	92,1	94,9	93,1	93,0	97,1
Aug. ..	94,2	87,6	87,4	88,8	95,4	99,1	99,1	102,3
Sept. ..	95,3	86,0	85,9	87,0	95,3	103,3	103,4	103,0
Okt. ..	95,2	85,9	86,3	82,5	95,1	103,1	103,2	102,6
Nov. ..	95,3	85,9	86,2	83,2	95,7	103,4	103,5	103,0
Dez. ..	96,6	86,3	86,6	82,7	95,1	105,8	105,9	103,6
1974 Jan. ..	91,8	85,5	86,1	81,4	93,3	96,2	96,2	98,7
Febr. ..	91,7	86,6	87,2	81,6	91,8	95,0	95,0	95,8
März ..	90,2	87,5	87,9	83,9	91,5	90,8	90,8	94,4
April ..	85,3	87,6	87,6	88,1	91,4	80,1	80,0	87,5
Mai ...	83,6	88,0	87,8	89,4	91,6	76,2	76,1	82,2
Juni ..	82,5	89,0	89,0	88,6	91,4	72,9	72,9	78,7
Juli ..	81,0	87,6	87,8	85,2	87,6	71,2	71,3	71,3
Aug. ..	83,5	89,1	89,3	88,6	89,0	74,9	75,0	70,9
Sept. ..	87,8	90,0	90,2	88,9	89,8	83,0	83,1	80,7
Okt. ..	87,4	89,0	88,9	90,0	89,2	83,3	83,3	82,9
Nov. ..	89,6	92,0	92,4	88,4	90,5	84,4	84,5	82,8
Dez. ..	89,2	89,8	90,2	86,9	92,5	86,1	86,3	82,0
1975 Jan. ..	88,0	91,4	91,6	90,2	96,7	82,0	81,9	85,1
Febr. ..	90,6	92,6	92,7	92,2	100,6	86,0	85,9	91,3
März ..	92,9	96,4	96,6	95,6	102,1	86,6	86,5	94,8
April ..	93,2	98,7	98,5	100,0	102,9	84,9	84,8	88,2
Mai ...	95,8	101,4	101,4	101,4	101,1	87,2	87,1	91,5
Juni ..	98,3	102,0	101,9	102,7	99,8	91,9	92,0	91,5
Juli ..	97,1	100,3	100,3	100,1	95,4	91,2	91,1	97,3
Aug. ..	100,8	100,3	100,5	98,6	98,6	99,2	99,3	98,3
Sept. ..	103,8	101,9	102,3	98,0	105,9	103,8	103,9	101,5
Okt. ..	104,3	102,0	102,6	97,1	106,1	104,6	104,7	105,1
Nov. ..	104,9	101,4	101,9	97,1	101,8	106,4	106,5	106,4
Dez. ..	106,1	102,6	103,2	97,5	110,3	107,8	107,9	107,2
1976 Jan. ..	105,3	102,8	103,1	100,8	111,0	105,6	105,7	105,0
Febr. ..	107,7	101,8	101,9	100,9	107,6	109,2	108,9	111,4
März ..	108,0	104,0	104,0	103,6	106,3	109,1	109,3	107,8
April ..	102,5	103,3	103,5	102,2	103,3	102,2	102,4	100,8
Mai ...	96,0	101,5	101,5	101,5	96,9	94,6	94,3	96,8
Juni ..	95,2	100,4	100,4	100,8	96,3	93,8	93,5	96,1
Juli ..	91,1	91,0	90,2	96,5	91,5	91,1	90,9	92,4
Aug. ..	101,9	96,6	97,0	93,4	97,2	103,7	104,6	96,3
Sept. ..	102,2	97,9	98,4	94,2	99,4	103,5	103,6	102,4
Okt. ..	98,8	100,0	100,1	99,5	96,2	98,6	98,6	98,8
Nov. ..	97,0	100,0	100,0	100,1	96,5	96,3	96,1	97,5
Dez. ..	94,2	100,6	99,8	106,6	97,8	92,4	92,1	94,7

Fußnoten siehe S. 159

Index der Grundstoffpreise¹⁾

1.3 Gliederung nach dem vorwiegenden Verwendungszweck

1976 = 100

Jahr Monat	Grundstoffe für das Verarbeitende Gewerbe 7)							
	Nahrungsmittel-Grundstoffe							
	Schlachtvieh, lebend							
	zusammen	darunter			Schlaktkälber, inländisch	Schlachtschweine		
zusammen		inländisch	importiert	zusammen		inländisch	importiert	
Gewichtung	10,46	2,00	1,76	0,24	0,45	7,84	6,97	0,87
1977 Jan. ..	94,4	102,8	100,9	117,0	94,7	92,2	92,0	93,9
Febr. ..	96,5	102,7	101,7	110,2	95,0	94,9	94,3	99,8
März ..	96,7	105,6	104,2	115,7	98,0	94,4	94,0	97,7
April ..	95,6	106,0	104,6	116,6	98,2	92,7	91,8	100,1
Mai ...	94,5	105,9	104,7	114,6	99,5	91,2	90,3	98,7
Juni ..	97,4	105,6	105,3	107,6	102,5	94,9	94,2	100,8
Juli ..	101,0	105,1	104,8	107,2	104,3	99,8	99,2	104,5
Aug. ..	104,1	105,9	105,1	111,4	104,9	103,6	103,4	105,5
Sept. ..	106,0	106,3	105,6	111,6	106,1	105,8	105,2	110,7
Okt. ..	105,8	107,1	105,3	120,3	106,1	105,3	104,5	111,9
Nov. ..	104,8	106,0	104,9	114,2	106,7	104,3	103,4	111,6
Dez. ..	106,0	105,7	104,6	113,6	108,3	105,8	105,1	111,8
1978 Jan. ..	103,6	105,9	105,0	112,6	107,9	102,7	101,6	111,2
Febr. ..	102,5	106,6	105,8	112,9	107,2	101,1	100,7	104,3
März ..	98,2	105,3	104,3	112,8	107,5	95,7	94,7	104,0
April ..	92,3	105,3	104,3	112,8	107,3	88,1	87,2	95,2
Mai ...	90,9	105,5	104,5	113,2	108,0	86,1	85,4	91,9
Juni ..	87,1	106,0	104,7	115,5	107,6	81,1	80,0	89,9
Juli ..	91,0	106,3	105,4	113,2	105,9	86,2	85,6	91,3
Aug. ..	91,6	106,2	104,9	115,6	104,5	87,1	86,1	95,1
Sept. ..	93,9	105,0	103,5	116,3	104,4	90,4	89,7	96,2
Okt. ..	91,6	103,4	101,8	115,1	105,0	87,7	86,7	95,9
Nov. ..	90,1	102,9	101,0	116,5	104,7	86,0	84,9	95,0
Dez. ..	89,9	103,0	101,1	116,6	107,0	85,5	84,3	95,5
1979 Jan. ..	89,4	104,4	102,7	116,6	106,9	84,5	83,8	90,5
Febr. ..	90,0	105,1	103,5	116,5	107,5	85,2	84,5	90,6
März ..	90,1	105,2	103,7	116,3	107,5	85,3	84,6	90,5
April ..	89,6	104,7	103,5	113,4	107,5	84,7	84,0	90,7
Mai ...	89,3	104,5	103,4	112,5	107,9	84,4	83,7	90,0
Juni ..	91,0	106,2	105,4	112,4	107,4	86,3	85,8	89,9
Juli ..	93,7	106,3	105,3	113,6	105,1	90,0	89,9	90,4
Aug. ..	95,7	106,1	105,1	113,6	104,0	92,8	92,9	91,6
Sept. ..	99,6	105,3	104,7	110,0	104,3	98,1	98,7	92,9
Okt. ..	98,5	104,0	102,8	112,7	104,3	96,9	97,3	93,6
Nov. ..	98,9	102,7	101,3	112,9	104,4	97,8	98,3	93,5
Dez. ..	99,7	103,3	102,0	113,2	107,1	98,5	99,2	93,1
1980 Jan. ..	99,7	104,7	103,0	116,8	107,3	98,0	98,6	93,3
Febr. ..	100,2	105,3	103,5	118,4	106,3	98,4	99,0	94,0
März ..	98,9	105,4	103,5	118,9	105,5	96,7	96,8	96,1
April ..	94,0	105,3	103,5	118,9	105,1	90,3	89,7	95,4
Mai ...	93,1	105,6	103,8	118,9	103,8	89,0	88,3	94,6
Juni ..	92,4	106,2	104,5	119,0	103,1	88,0	87,2	94,2
Juli ..	92,1	105,4	103,5	119,0	100,9	88,0	87,2	94,0
Aug. ..	91,7	104,4	102,4	119,0	98,5	87,7	86,9	94,2
Sept. ..	95,0	104,7	102,7	119,0	98,6	92,0	91,7	94,8
Okt. ..	95,1	103,4	101,3	118,5	93,1	92,8	92,6	94,7
Nov. ..	95,9	103,4	101,2	119,4	89,8	94,1	94,1	94,5
Dez. ..	97,1	104,4	102,3	119,5	89,9	95,5	95,6	94,4
1981 Jan. ..	96,7	105,9	103,6	122,9	91,4	94,6	94,6	94,4
Febr. ..	97,2	106,7	104,5	122,9	93,6	94,8	94,8	94,7
März ..	97,5	107,1	105,1	122,0	96,1	94,9	94,9	94,9
April ..	96,9	107,7	105,8	122,0	99,5	93,8	93,7	94,9
Mai ...	97,4	108,5	106,6	122,0	102,0	94,0	93,9	95,0
Juni ..	99,5	109,6	107,9	122,2	104,1	96,4	96,6	94,5
Juli ..	99,8	109,3	107,6	122,1	104,1	96,8	97,0	95,3
Aug. ..	103,5	110,4	108,7	122,7	102,1	101,5	102,1	96,9
Sept. ..	109,6	110,9	109,3	122,2	105,5	109,4	110,7	99,0
Okt. ..	110,6	110,1	108,5	122,2	106,0	110,8	112,3	98,9
Nov. ..	112,5	111,3	109,8	122,7	106,6	113,0	114,6	100,2
Dez. ..	113,8	113,0	111,7	122,8	108,5	114,4	116,2	99,7
1982 Jan. ..	113,7	116,8	115,9	123,0	109,5	113,2	115,0	98,7
Febr. ..	109,0	117,1	116,3	123,3	106,6	106,9	108,1	97,7
März ..	107,9	117,8	117,3	121,7	107,9	105,1	106,0	97,5
April ..	104,7	117,9	117,5	121,2	108,0	100,6	101,0	97,5
Mai ...	105,2	118,0	117,5	121,4	107,5	101,3	101,8	97,5
Juni ..	106,0	117,8	117,1	122,7	106,2	102,6	103,3	97,4
Juli ..	106,7	117,0	116,3	122,4	106,0	103,7	104,9	94,5
Aug. ..	110,2	117,6	117,0	122,0	106,2	108,2	109,9	94,7
Sept. ..	111,9	118,0	117,5	122,0	106,9	110,5	112,4	95,0
Okt. ..	111,9	117,6	117,0	122,0	107,4	110,5	112,5	94,7
Nov. ..	111,8	116,7	116,2	120,2	109,1	110,4	112,3	94,9
Dez. ..	111,6	116,1	115,3	122,0	110,6	110,1	112,2	93,3

Fußnoten siehe S. 159

Index der Grundstoffpreise ¹⁾
 1.3 Gliederung nach dem vorwiegenden Verwendungszweck
 1976 = 100

Jahr Monat	Grundstoffe für das Verarbeitende Gewerbe 7)										
	Nahrungsmittel-Grundstoffe										
	Geschlachtetes Vieh 10)										
	zusammen	Rinder, geschlachtet			Kälber, geschlachtet			Schweine, geschlachtet			Schafvieh, ge- schlachtet
zusammen		inländisch	importiert	zusammen	inländisch	importiert	zusammen	inländisch	importiert		
Gewichtung	18,83	8,67	7,05	1,62	0,74	0,25	0,49	9,10	6,98	2,12	0,32
1968 D	71,9	.	.	74,0	72,1	.	73,4	65,9	.
1969 D	73,9	.	.	75,5	77,1	.	82,1	83,1	.
1970 D	70,9	.	.	74,4	72,8	.	80,4	78,8	.
1971 D	72,6	.	.	76,5	76,5	.	74,2	70,5	.
1972 D	90,2	.	.	90,4	90,6	.	80,8	73,5	.
1973 D	91,3	.	.	93,5	92,8	.	97,0	95,9	.
1974 D	90,3	.	.	89,8	89,7	.	88,0	91,6	.
1975 D	98,8	.	.	101,4	104,6	.	96,4	98,8	.
1976 D	100	100	100	100	100	100	100	100	100	100	100
1977 D	100,8	102,3	102,9	99,6	104,4	105,0	104,1	98,8	98,5	99,7	110,0
1978 D	94,8	100,3	101,3	96,0	109,1	109,9	108,7	88,2	86,7	93,1	101,6
1979 D	96,1	101,3	101,6	99,9	109,3	109,8	109,0	89,7	87,5	96,9	107,0
1980 D	97,0	102,8	101,1	110,2	104,9	101,3	106,7	89,9	87,4	98,3	121,5
1981 D	104,7	108,2	106,7	114,4	113,7	112,3	114,4	99,1	97,3	105,2	150,9
1982 D	112,0	116,5	115,6	120,5	121,8	118,1	123,7	106,0	103,9	112,6	140,8
1973 Jan.	91,0	.	.	95,2	95,1	.	88,6	88,1	.
Febr.	92,2	.	.	91,9	90,7	.	90,8	91,6	.
März	94,6	.	.	92,0	92,1	.	93,0	91,5	.
April	94,3	.	.	94,6	95,0	.	94,0	90,2	.
Mai	93,9	.	.	94,8	93,7	.	93,5	90,4	.
Juni	93,6	.	.	93,1	90,5	.	95,2	89,0	.
Juli	91,0	.	.	91,9	94,4	.	95,6	97,7	.
Aug.	92,0	.	.	92,4	90,9	.	99,3	100,9	.
Sept.	89,9	.	.	93,2	92,2	.	102,9	102,5	.
Okt.	88,4	.	.	94,7	92,1	.	102,4	102,5	.
Nov.	87,8	.	.	93,7	94,2	.	102,8	104,0	.
Dez.	87,2	.	.	94,6	93,2	.	105,8	102,6	.
1974 Jan.	86,3	.	.	93,5	92,6	.	100,6	101,8	.
Febr.	88,1	.	.	92,1	89,9	.	99,3	100,6	.
März	90,2	.	.	90,4	88,6	.	95,2	94,0	.
April	91,1	.	.	90,1	89,0	.	87,7	89,1	.
Mai	90,7	.	.	91,3	90,7	.	86,4	89,2	.
Juni	93,5	.	.	91,3	89,6	.	82,9	86,7	.
Juli	91,5	.	.	87,2	87,3	.	78,4	82,6	.
Aug.	90,7	.	.	84,0	85,5	.	80,0	85,6	.
Sept.	91,3	.	.	86,2	88,1	.	85,8	90,0	.
Okt.	89,7	.	.	87,6	89,4	.	86,1	91,4	.
Nov.	90,2	.	.	89,4	89,7	.	86,0	93,1	.
Dez.	89,8	.	.	94,5	96,4	.	87,4	95,4	.
1975 Jan.	90,0	.	.	98,0	100,6	.	85,0	92,4	.
Febr.	92,2	.	.	100,7	100,4	.	88,9	92,1	.
März	95,3	.	.	102,0	104,9	.	89,1	91,4	.
April	97,5	.	.	99,7	104,6	.	89,9	92,9	.
Mai	101,2	.	.	99,7	105,2	.	91,6	96,4	.
Juni	103,9	.	.	98,5	97,6	.	96,6	99,1	.
Juli	101,9	.	.	94,4	97,4	.	95,7	99,3	.
Aug.	99,2	.	.	95,8	99,8	.	98,5	100,5	.
Sept.	100,7	.	.	100,2	102,0	.	103,3	102,6	.
Okt.	100,5	.	.	104,2	106,8	.	104,2	105,1	.
Nov.	101,4	.	.	108,4	114,8	.	106,3	107,4	.
Dez.	101,4	.	.	115,4	120,6	.	107,1	106,4	.
1976 Jan. ..	105,2	102,8	101,8	107,4	114,3	115,8	113,6	106,9	106,9	106,8	101,5
Febr. ..	105,6	101,9	100,3	108,6	111,3	109,5	112,2	108,9	109,4	107,3	98,6
März ..	106,2	102,7	102,7	102,9	104,4	103,7	104,8	109,9	110,7	107,3	99,4
April ..	102,5	102,3	102,7	100,2	100,4	99,7	100,7	102,9	103,6	100,6	103,8
Mai ...	98,3	100,4	101,0	98,0	94,8	92,7	95,9	96,6	96,5	96,8	98,6
Juni ..	97,5	99,6	100,5	95,3	94,9	93,0	95,8	95,7	95,7	95,6	99,0
Juli ..	93,2	92,8	92,9	92,5	91,8	90,4	92,5	93,4	93,0	94,8	99,7
Aug. ..	99,9	96,9	97,6	93,7	97,2	97,9	96,9	103,0	103,8	100,5	98,5
Sept. ..	99,3	98,1	98,4	96,8	97,6	97,7	97,5	100,7	101,0	99,8	94,4
Okt. ..	98,0	100,2	100,0	101,2	97,7	98,8	97,1	95,9	95,6	97,1	97,6
Nov. ..	97,6	101,5	101,4	102,2	96,9	98,9	95,9	93,8	92,5	98,1	100,2
Dez. ..	96,8	100,9	100,9	101,0	98,8	101,9	97,2	92,3	91,3	95,5	108,6

Fußnoten siehe S. 159

Index der Grundstoffpreise ¹⁾
 1.3 Gliederung nach dem vorwiegenden Verwendungszweck
 1976 = 100

Jahr Monat	Grundstoffe für das Verarbeitende Gewerbe ⁷⁾										
	Nahrungsmittel-Grundstoffe										
	Geschlachtetes Vieh ¹⁰⁾										
	zusammen	Rinder, geschlachtet			Kälber, geschlachtet			Schweine, geschlachtet			Schafvieh, ge- schlachtet
zusammen		inländisch	importiert	zusammen	inländisch	importiert	zusammen	inländisch	importiert		
Gewichtung	18,83	8,67	7,05	1,62	0,74	0,25	0,49	9,10	6,98	2,12	0,32
1977 Jan. ..	97,8	102,0	101,8	102,9	95,5	96,0	95,3	93,6	92,4	97,7	108,6
Febr. ..	99,0	101,5	101,7	100,6	96,4	97,7	95,7	96,4	95,7	98,8	108,6
März ..	99,2	101,9	102,5	99,7	98,7	100,2	98,0	96,2	95,5	98,6	108,2
April ..	98,3	101,6	102,4	98,0	102,4	103,9	101,7	94,6	93,7	97,4	108,2
Mai ...	98,1	102,1	103,5	96,0	105,7	106,1	105,5	93,4	92,2	97,4	107,6
Juni ..	99,6	101,5	103,1	94,4	105,5	106,4	105,1	97,0	96,5	98,5	107,6
Juli ..	101,3	101,4	102,9	94,6	104,9	105,2	104,7	101,0	101,5	99,2	103,5
Aug. ..	102,8	102,4	103,4	97,7	106,3	105,0	107,0	102,9	103,3	101,4	104,6
Sept. ..	103,7	103,7	103,8	103,0	107,8	108,1	107,7	103,1	103,3	102,5	114,0
Okt. ..	102,8	102,4	102,1	103,5	109,2	108,8	109,4	102,3	102,3	102,2	114,9
Nov. ..	102,7	103,3	103,3	103,5	108,2	107,7	108,5	101,0	101,3	100,2	118,8
Dez. ..	104,4	103,4	103,8	101,8	111,9	114,3	110,7	104,3	104,8	102,6	115,4
1978 Jan. ..	102,5	103,3	103,9	101,0	110,8	111,5	110,5	100,7	100,8	100,5	108,6
Febr. ..	101,9	103,3	104,1	99,7	111,2	114,4	109,5	99,6	99,3	100,6	107,3
März ..	98,3	101,7	102,7	97,3	112,5	115,3	111,0	93,7	92,7	96,8	108,6
April ..	95,0	100,6	102,0	94,4	111,7	114,9	110,0	88,2	86,4	94,0	100,1
Mai ...	94,2	100,1	101,9	92,2	111,0	115,2	108,9	87,0	85,1	93,1	102,4
Juni ..	91,0	99,1	101,4	88,9	111,4	110,2	112,0	81,3	78,8	89,6	101,2
Juli ..	92,6	100,1	101,8	92,6	106,5	106,7	106,4	84,0	82,3	89,8	99,8
Aug. ..	92,9	99,6	101,2	93,0	104,8	104,0	105,2	85,3	84,3	88,8	97,5
Sept. ..	92,8	98,4	99,6	93,0	105,1	104,5	105,4	86,3	85,6	88,6	97,4
Okt. ..	91,0	97,7	97,8	97,1	104,7	103,4	105,3	83,3	82,1	87,2	96,5
Nov. ..	92,5	99,6	99,3	101,0	106,4	104,7	107,3	84,3	81,3	94,1	99,7
Dez. ..	92,9	99,9	99,6	101,2	113,5	114,3	113,1	84,3	81,5	93,7	99,8
1979 Jan. ..	93,5	100,8	100,8	100,8	113,3	112,6	113,6	84,6	81,5	94,9	105,4
Febr. ..	94,4	101,0	101,0	101,1	112,6	113,4	112,2	86,2	83,3	95,8	104,7
März ..	94,4	101,1	101,2	100,3	111,1	111,4	111,0	86,3	83,6	95,0	105,6
April ..	93,6	100,4	100,7	99,0	112,5	114,4	111,6	85,0	82,3	93,9	108,1
Mai ...	94,1	100,7	101,4	97,7	113,0	114,9	112,1	85,7	83,1	94,4	110,8
Juni ..	95,3	101,7	102,8	96,8	108,9	109,2	108,8	87,6	85,3	95,0	108,9
Juli ..	96,4	101,4	102,5	96,8	104,9	105,0	104,9	90,5	88,4	97,2	109,4
Aug. ..	97,0	101,9	102,3	100,0	103,3	101,9	104,0	91,5	89,4	98,2	107,9
Sept. ..	98,6	102,0	102,2	101,3	105,4	104,8	105,7	94,4	92,7	100,2	106,3
Okt. ..	98,6	102,2	102,2	102,1	105,6	106,1	105,4	94,4	92,7	100,0	106,1
Nov. ..	98,3	101,1	101,0	101,9	107,9	109,0	107,3	94,6	92,9	100,0	105,0
Dez. ..	99,1	101,3	101,5	100,4	112,5	114,3	111,6	95,7	95,0	98,2	106,3
1980 Jan. ..	100,0	103,1	101,9	108,6	112,3	111,4	112,7	95,8	94,7	99,3	106,3
Febr. ..	100,1	103,2	101,9	108,8	109,4	109,9	109,1	96,1	95,2	99,2	109,5
März ..	99,4	103,6	102,3	109,7	111,5	112,4	111,0	93,7	92,4	97,8	117,0
April ..	96,4	103,4	101,8	110,2	109,0	108,6	109,2	87,8	84,8	97,8	119,9
Mai ...	96,0	103,8	102,2	111,1	106,6	104,3	107,7	87,1	83,8	97,8	115,3
Juni ..	95,5	103,1	101,7	109,2	104,2	101,2	105,7	86,7	83,3	97,8	118,5
Juli ..	94,6	102,0	100,1	109,9	103,9	99,5	106,1	86,1	82,6	97,8	116,8
Aug. ..	94,3	101,6	99,7	110,2	102,5	97,0	105,3	85,9	82,3	97,8	117,2
Sept. ..	95,8	102,0	100,0	110,7	103,3	98,4	105,8	88,6	85,8	97,8	117,7
Okt. ..	95,6	101,8	99,6	111,5	97,9	89,2	102,4	88,2	85,1	98,6	131,3
Nov. ..	96,8	102,3	100,2	111,6	97,7	90,2	101,6	89,9	87,1	99,0	140,3
Dez. ..	99,2	103,9	102,1	111,3	100,1	93,7	103,3	93,0	91,2	99,1	148,3
1981 Jan. ..	99,4	104,3	102,6	111,5	103,9	100,5	105,6	92,4	90,4	99,1	156,7
Febr. ..	99,7	105,0	103,3	112,4	104,7	104,4	104,8	92,0	89,9	99,1	164,5
März ..	100,3	105,9	104,6	111,6	109,0	110,4	108,3	92,3	90,2	99,1	155,8
April ..	99,6	106,5	105,2	111,9	114,1	114,0	114,1	89,9	87,4	98,1	158,4
Mai ...	100,8	107,6	106,3	113,7	117,8	118,0	117,7	90,7	87,6	100,9	163,6
Juni ..	101,3	107,0	106,6	109,0	117,9	116,8	118,4	92,3	89,6	101,1	163,3
Juli ..	103,3	107,5	106,6	111,1	112,9	111,4	113,7	96,4	94,2	103,7	162,8
Aug. ..	105,8	109,0	107,9	113,9	112,2	108,7	114,0	100,8	99,0	106,9	144,8
Sept. ..	109,7	109,6	108,4	114,9	115,4	113,2	116,5	108,5	107,9	110,4	132,7
Okt. ..	109,9	109,6	107,0	120,6	116,6	113,4	118,2	108,9	107,6	113,1	130,5
Nov. ..	112,5	111,5	109,4	120,5	117,2	115,1	118,2	112,1	111,2	115,0	138,7
Dez. ..	114,5	114,4	112,8	121,4	122,5	122,2	122,7	113,1	112,4	115,6	138,7
1982 Jan. ..	114,6	116,4	115,1	122,4	123,1	123,0	123,1	111,2	109,9	115,6	141,4
Febr. ..	111,1	116,0	114,7	121,7	118,8	117,4	119,5	104,8	101,3	116,4	140,7
März ..	111,1	117,7	116,8	121,8	120,3	119,5	120,7	103,1	100,0	113,2	140,1
April ..	108,6	117,3	117,1	118,4	118,6	118,9	118,4	98,9	94,7	112,7	138,5
Mai ...	109,5	116,4	116,4	116,2	117,0	115,9	117,6	101,1	98,0	111,4	141,3
Juni ..	110,7	115,7	115,3	117,4	117,6	112,1	120,4	104,0	101,3	113,0	145,8
Juli ..	111,7	116,3	115,0	121,7	118,9	112,4	122,2	105,6	103,3	113,3	144,4
Aug. ..	113,2	116,2	115,0	121,1	118,3	111,3	121,9	109,1	107,6	113,9	141,0
Sept. ..	114,1	116,2	114,9	121,8	124,8	117,0	128,8	110,4	109,4	113,5	140,5
Okt. ..	112,9	115,7	114,2	122,1	125,1	117,9	128,8	108,3	107,6	110,7	140,3
Nov. ..	113,3	117,1	115,9	122,2	127,9	123,8	130,0	107,7	107,1	109,6	139,2
Dez. ..	113,2	116,9	116,2	119,6	131,2	128,3	132,7	107,3	107,1	108,1	136,8

Fußnoten siehe S. 159

Index der Grundstoffpreise ¹⁾
 1.3 Gliederung nach dem vorwiegenden Verwendungszweck
 1976 = 100

Jahr Monat	Grundstoffe für das Verarbeitende Gewerbe 7)							
	Nahrungsmittel-Grundstoffe							
	Fleisch und andere Schlachtprodukte							
	zusammen	Rindfleisch, gekühlt oder gefroren	Kalbfleisch, gekühlt	Schweine- fleisch, ge- kühlt oder gefroren 11)	Suppenhühner, gekühlt oder gefroren	Fleisch- extrakt	Innereien, gekühlt oder gefroren	Natur- därme
importiert 11)				importiert				
Gewichtung	9,43	1,28	0,27	2,72	3,81	0,08	0,52	0,75
1968 D	64,4	.	80,8
1969 D	59,5	.	87,3
1970 D	60,9	.	96,7
1971 D	100,7	.	88,0
1972 D	102,8	.	87,7
1973 D	121,3	.	92,7
1974 D	152,1	.	95,1
1975 D	137,4	.	94,6
1976 D	100	100	100	100	100	100	100	100
1977 D	98,2	101,5	104,5	99,3	98,1	50,9	83,6	101,2
1978 D	93,0	97,4	106,9	95,7	92,6	32,5	70,3	94,2
1979 D	95,5	107,4	102,7	93,6	96,2	70,7	74,7	92,3
1980 D	102,4	116,5	98,3	96,1	106,8	101,5	75,6	98,2
1981 D	106,7	119,8	104,4	108,0	105,2	132,1	68,8	111,5
1982 D	108,0	127,9	111,9	122,5	95,5	83,0	73,5	110,6
1973 Jan.	100,2	.	90,7
Febr.	106,3	.	90,9
März	112,1	.	91,7
April	118,7	.	92,6
Mai	121,2	.	94,2
Juni	116,2	.	94,1
Juli	116,5	.	92,7
Aug.	120,2	.	93,1
Sept.	123,1	.	93,3
Okt.	134,1	.	92,9
Nov.	140,3	.	92,7
Dez.	146,1	.	93,5
1974 Jan.	157,7	.	96,4
Febr.	155,9	.	95,6
März	154,3	.	95,3
April	151,4	.	95,3
Mai	150,4	.	95,2
Juni	150,4	.	94,9
Juli	150,3	.	94,7
Aug.	149,5	.	95,1
Sept.	152,3	.	94,6
Okt.	155,5	.	94,9
Nov.	149,7	.	94,8
Dez.	148,3	.	94,6
1975 Jan.	144,1	.	94,9
Febr.	141,4	.	93,6
März	141,2	.	94,0
April	142,8	.	95,0
Mai	141,4	.	94,7
Juni	139,4	.	94,2
Juli	142,4	.	94,4
Aug.	141,9	.	94,3
Sept.	139,6	.	94,9
Okt.	131,7	.	95,2
Nov.	124,5	.	95,3
Dez.	118,0	.	95,2
1976 Jan. ...	101,5	100,1	115,5	103,4	100,4	122,5	100,3	96,4
Febr. ...	101,8	101,9	112,9	105,4	98,0	120,0	110,7	96,2
März ...	103,4	105,5	102,2	106,7	99,7	107,1	116,0	97,5
April ...	104,4	104,8	100,3	104,8	104,7	107,1	110,4	98,0
Mai ...	100,0	101,9	96,2	99,6	99,5	110,8	102,5	99,4
Juni ...	97,5	100,3	92,3	95,1	97,9	105,6	97,8	100,5
Juli ...	95,3	95,3	88,8	91,0	97,9	103,7	92,7	101,1
Aug. ...	98,6	93,9	97,1	99,8	99,0	103,7	96,7	101,5
Sept. ...	99,4	94,3	98,5	100,9	99,8	87,3	99,5	102,3
Okt. ...	99,5	98,9	98,9	97,9	101,5	79,8	94,3	102,1
Nov. ...	99,6	101,4	97,5	97,7	101,4	79,2	90,9	102,9
Dez. ...	98,8	101,7	99,8	97,7	99,8	73,5	88,2	102,1

Fußnoten siehe S. 159

Index der Grundstoffpreise ¹⁾
 1.3 Gliederung nach dem vorwiegenden Verwendungszweck
 1976 = 100

Jahr Monat	Grundstoffe für das Verarbeitende Gewerbe 7)							
	Nahrungsmittel-Grundstoffe							
	Fleisch und andere Schlachtprodukte							
	zusammen	Rindfleisch, gekühlt oder gefroren	Kalbfleisch, gekühlt	Schweine- fleisch, ge- kühlt oder gefroren 11)	Suppenhühner, gekühlt oder gefroren	Fleisch- extrakt	Innereien, gekühlt oder gefroren	Natur- därme
		importiert 11)				importiert		
Gewichtung	9,43	1,28	0,27	2,72	3,81	0,08	0,52	0,75
1977 Jan. ..	98,5	104,5	94,9	95,9	99,9	70,7	88,7	102,1
Febr. ..	99,5	102,0	95,6	97,3	101,2	68,6	96,0	102,0
März ..	99,4	99,1	97,2	97,4	101,9	64,8	94,1	102,5
April ..	99,2	101,1	104,4	97,9	100,5	59,6	89,8	103,1
Mai ...	96,6	99,5	106,4	96,3	96,7	50,3	83,6	102,8
Juni ..	96,4	100,5	104,9	95,8	96,7	50,6	82,2	101,8
Juli ..	96,5	98,9	104,1	97,8	96,0	48,9	83,9	101,3
Aug. ..	98,1	100,8	105,0	100,3	98,6	43,3	78,3	100,7
Sept. ..	99,3	103,3	106,9	102,6	98,5	42,6	80,7	100,4
Okt. ..	97,8	103,6	110,1	103,0	95,0	40,2	76,5	99,7
Nov. ..	97,2	103,5	110,9	103,0	93,7	36,2	75,6	99,4
Dez. ..	99,4	101,5	114,1	104,8	98,7	34,4	74,0	98,8
1978 Jan. ..	98,6	95,7	111,5	104,8	99,1	32,3	75,3	97,5
Febr. ..	98,8	94,6	110,0	105,0	99,1	30,0	80,9	97,4
März ..	97,5	96,8	110,4	102,3	97,4	29,8	78,6	97,0
April ..	95,1	96,4	109,8	97,8	95,2	30,2	77,0	96,2
Mai ...	93,1	95,1	108,9	95,1	93,6	30,4	71,5	95,7
Juni ..	91,2	96,5	108,4	90,3	92,4	30,2	67,3	95,8
Juli ..	90,3	96,5	102,2	90,9	89,9	30,6	70,2	95,2
Aug. ..	89,7	97,2	100,8	91,9	88,2	32,2	67,7	93,3
Sept. ..	91,4	97,6	102,7	93,4	91,3	32,1	68,7	91,8
Okt. ..	91,5	103,6	102,9	93,2	90,8	31,1	63,1	90,6
Nov. ..	89,3	101,4	103,4	91,9	87,1	36,1	62,3	89,9
Dez. ..	88,9	97,6	111,4	91,5	87,1	43,2	60,8	90,0
1979 Jan. ..	90,8	101,9	110,3	91,5	89,6	62,6	62,5	91,0
Febr. ..	92,9	104,1	107,3	91,4	93,8	62,4	66,2	91,5
März ..	92,9	102,5	106,3	91,6	93,5	63,7	72,9	90,7
April ..	93,4	102,1	106,0	90,8	95,0	64,7	74,3	91,4
Mai ...	93,6	104,0	105,4	90,6	94,6	67,0	76,7	91,6
Juni ..	93,9	108,1	101,2	90,3	94,7	64,3	75,7	92,0
Juli ..	94,9	107,4	96,7	92,4	95,9	63,1	77,3	92,4
Aug. ..	95,6	107,7	95,5	94,2	95,9	67,8	79,4	92,5
Sept. ..	97,9	112,6	98,5	97,0	97,4	77,5	79,6	93,0
Okt. ..	98,7	112,1	100,0	97,2	99,4	83,8	78,2	93,2
Nov. ..	99,2	111,6	102,0	96,4	101,1	86,1	76,9	93,7
Dez. ..	101,7	114,3	103,6	100,1	103,8	85,7	76,2	94,0
1980 Jan. ..	103,0	116,9	102,7	100,0	105,9	86,0	77,5	94,7
Febr. ..	104,0	116,8	101,1	99,6	108,1	88,3	82,4	95,0
März ..	105,3	115,9	100,4	100,3	110,5	95,6	84,7	95,6
April ..	103,9	116,3	99,8	94,1	111,2	101,5	84,0	96,3
Mai ...	102,8	116,3	99,3	92,5	110,2	102,7	78,8	96,9
Juni ..	102,0	117,0	98,3	92,2	108,8	102,1	74,5	97,5
Juli ..	100,7	116,6	97,6	92,5	105,9	101,6	71,6	97,8
Aug. ..	99,8	116,4	97,6	93,3	103,3	97,7	71,1	98,8
Sept. ..	101,0	116,3	98,2	95,4	104,0	103,1	74,1	99,8
Okt. ..	101,3	116,4	94,9	96,6	104,3	108,7	68,6	101,2
Nov. ..	101,9	116,4	94,6	97,5	104,8	112,1	69,8	101,8
Dez. ..	102,6	116,4	95,2	99,1	105,1	118,3	69,8	102,6
1981 Jan. ..	103,3	116,9	97,9	99,7	105,2	126,5	71,3	105,7
Febr. ..	104,6	117,1	101,0	100,5	107,1	131,8	72,9	106,2
März ..	105,8	117,6	103,7	101,6	108,6	134,0	72,0	107,3
April ..	105,1	116,4	103,1	100,3	108,5	137,8	69,0	107,8
Mai ...	104,6	117,5	105,3	100,4	106,4	142,4	66,2	111,1
Juni ..	103,6	120,0	105,7	99,1	104,0	140,8	65,4	111,3
Juli ..	104,7	120,3	104,4	101,0	104,1	144,0	70,1	114,5
Aug. ..	105,7	120,3	103,5	104,9	104,1	142,9	68,2	114,6
Sept. ..	109,2	120,0	105,7	118,1	103,3	137,9	69,4	114,5
Okt. ..	110,6	123,5	106,6	121,2	103,5	123,5	67,1	115,9
Nov. ..	111,4	123,9	106,4	124,0	103,9	116,0	65,8	115,0
Dez. ..	111,4	123,7	109,5	124,8	103,3	107,0	68,1	114,4
1982 Jan. ..	111,6	126,5	108,5	124,5	102,8	88,3	73,5	114,6
Febr. ..	111,4	126,6	108,1	122,6	102,5	89,4	81,4	114,8
März ..	110,7	126,6	109,1	121,8	101,9	83,2	82,0	111,3
April ..	109,3	124,7	107,6	118,9	101,8	79,9	79,0	111,0
Mai ...	107,0	124,2	105,4	119,3	96,3	83,8	77,7	111,1
Juni ..	106,6	123,1	110,2	119,3	95,0	78,7	79,9	110,9
Juli ..	106,5	131,1	111,5	120,1	92,3	78,6	75,2	109,9
Aug. ..	106,5	131,0	112,1	122,9	91,2	81,9	68,2	109,7
Sept. ..	106,6	130,3	114,8	125,1	90,3	82,8	67,0	109,4
Okt. ..	106,5	129,8	117,3	125,2	90,5	84,5	64,2	108,6
Nov. ..	106,6	130,2	118,5	125,0	90,4	82,5	65,7	108,3
Dez. ..	107,1	130,1	119,3	125,5	91,1	81,9	67,6	108,1

Fußnoten siehe S. 159

Index der Grundstoffpreise ¹⁾
 1.3 Gliederung nach dem vorwiegenden Verwendungszweck
 1976 = 100

Jahr Monat	Grundstoffe für das Verarbeitende Gewerbe ⁷⁾										
	Nahrungsmittel-Grundstoffe									See- fische	Fischöl, importiert
	Eier und Eiprodukte			Milch und Milchprodukte				andere Milch- produkte			
zusammen	Hühner- eier	Ei- produkte, importiert	zusammen	Frisch- milch, inländisch	Butter	Vollmilch- pulver	See- fische		Fischöl, importiert		
Gewichtung	1,61	1,42	0,19	22,46	16,21	4,24	1,66	0,35	1,10	0,30	
1968 D	88,3	.	.	69,8	69,9	.	74,3	.	47,7	40,1	
1969 D	86,5	.	.	69,4	69,4	.	75,5	.	48,6	59,8	
1970 D	69,6	.	.	67,1	67,1	.	72,1	.	54,6	91,9	
1971 D	78,8	.	.	71,5	71,5	.	78,6	.	62,8	77,3	
1972 D	76,7	.	.	77,7	77,7	.	86,3	.	66,5	58,6	
1973 D	91,8	.	.	79,4	79,4	.	87,1	.	78,4	93,1	
1974 D	86,8	.	.	83,9	83,9	.	93,5	.	96,9	153,9	
1975 D	80,6	.	.	94,4	94,5	.	97,0	.	91,9	87,6	
1976 D	100	100	100	100	100	100	100	100	100	100	
1977 D	103,6	100,3	128,3	102,0	102,2	102,7	100,3	94,7	117,7	118,5	
1978 D	85,9	82,1	115,0	103,5	103,6	104,2	99,9	103,2	116,5	95,9	
1979 D	83,2	79,9	107,6	105,4	105,4	105,1	103,8	112,2	121,0	85,6	
1980 D	97,8	96,8	105,6	105,8	105,4	105,4	112,0	99,9	113,3	84,9	
1981 D	101,4	100,4	108,7	108,1	107,5	109,2	111,1	110,7	118,0	95,2	
1982 D	82,3	79,6	102,4	114,2	113,2	114,2	119,2	136,5	122,5	87,5	
1973 Jan. ..	75,2	.	.	78,9	78,9	.	86,5	.	70,6	70,8	
Febr. ..	72,1	.	.	78,7	78,7	.	86,8	.	77,6	77,9	
März ..	84,9	.	.	78,4	78,4	.	86,6	.	78,4	69,3	
April ..	90,6	.	.	77,2	77,2	.	85,6	.	84,0	78,1	
Mai ...	93,1	.	.	78,1	78,1	.	86,8	.	79,6	85,5	
Juni ...	84,7	.	.	77,1	77,1	.	86,2	.	70,7	100,4	
Juli ...	82,4	.	.	78,1	78,0	.	86,5	.	69,0	108,0	
Aug. ...	89,7	.	.	79,1	79,1	.	87,0	.	75,1	109,9	
Sept. ...	94,2	.	.	80,4	80,4	.	87,9	.	77,3	91,5	
Okt. ...	103,0	.	.	81,2	81,2	.	88,2	.	79,5	94,5	
Nov. ...	114,8	.	.	82,2	82,2	.	88,4	.	89,5	105,3	
Dez. ...	116,3	.	.	82,9	83,0	.	89,0	.	89,0	126,1	
1974 Jan. ..	104,1	.	.	80,6	80,6	.	89,4	.	97,6	144,1	
Febr. ..	93,0	.	.	80,4	80,4	.	89,7	.	100,2	151,3	
März ..	92,7	.	.	79,7	79,6	.	90,4	.	102,5	151,8	
April ..	86,9	.	.	80,8	80,7	.	92,8	.	98,0	150,0	
Mai ...	81,2	.	.	81,1	80,9	.	93,6	.	91,4	160,2	
Juni ...	72,7	.	.	81,8	81,7	.	93,8	.	92,8	152,8	
Juli ...	68,9	.	.	82,6	82,6	.	92,9	.	90,8	152,3	
Aug. ...	74,1	.	.	83,8	83,8	.	92,5	.	90,1	163,5	
Sept. ...	91,9	.	.	85,6	85,6	.	93,0	.	95,6	158,8	
Okt. ...	91,7	.	.	87,8	87,8	.	97,4	.	93,4	166,0	
Nov. ...	94,1	.	.	90,5	90,6	.	97,7	.	96,0	153,0	
Dez. ...	89,7	.	.	91,9	92,0	.	98,4	.	114,8	143,5	
1975 Jan. ..	79,9	.	.	89,9	89,9	.	97,1	.	114,0	126,9	
Febr. ..	77,9	.	.	90,1	90,1	.	97,6	.	94,8	95,6	
März ..	81,3	.	.	90,7	90,7	.	96,7	.	96,6	88,5	
April ..	83,5	.	.	90,7	90,7	.	96,0	.	86,0	76,8	
Mai ...	76,6	.	.	90,6	90,7	.	96,4	.	81,2	70,3	
Juni ...	69,1	.	.	91,2	91,3	.	96,3	.	77,3	72,2	
Juli ...	69,9	.	.	92,6	92,6	.	95,9	.	79,4	87,3	
Aug. ...	77,4	.	.	94,3	94,4	.	97,1	.	84,2	83,1	
Sept. ...	84,4	.	.	96,9	97,1	.	97,6	.	89,0	82,5	
Okt. ...	81,7	.	.	99,4	99,7	.	97,9	.	93,0	87,9	
Nov. ...	87,8	.	.	102,1	102,4	.	97,9	.	109,5	89,4	
Dez. ...	97,2	.	.	103,7	104,0	.	97,9	.	98,0	91,0	
1976 Jan. ..	94,8	95,8	87,0	98,4	98,6	98,2	97,8	94,1	113,5	88,8	
Febr. ..	98,3	99,8	87,0	98,2	98,2	98,3	97,7	99,8	100,9	88,3	
März ..	108,9	112,1	85,0	98,1	97,8	99,0	97,5	101,7	90,3	88,4	
April ..	111,8	115,4	85,0	98,2	97,8	99,5	98,3	101,1	97,6	88,3	
Mai ...	89,6	90,2	84,9	97,9	97,2	99,5	98,5	105,3	92,8	92,8	
Juni ...	82,2	81,8	84,9	98,0	97,4	99,5	98,4	103,0	92,1	95,8	
Juli ...	82,2	81,5	87,7	99,0	98,8	99,5	98,3	103,1	92,7	112,7	
Aug. ...	101,5	102,2	96,2	100,1	100,4	99,5	98,2	102,5	96,8	107,0	
Sept. ...	101,1	99,0	117,0	101,2	101,5	101,1	98,3	101,7	105,0	109,8	
Okt. ...	99,7	97,4	117,1	102,9	103,0	102,0	104,3	100,3	119,8	109,0	
Nov. ...	109,4	106,1	134,1	103,7	104,0	102,1	106,1	94,4	101,2	110,0	
Dez. ...	120,5	118,7	134,1	104,5	105,3	101,8	106,8	92,6	97,3	109,2	

Fußnoten siehe S. 159

Index der Grundstoffpreise ¹⁾
 1.3 Gliederung nach dem vorwiegenden Verwendungszweck
 1976 = 100

Jahr Monat	Grundstoffe für das Verarbeitende Gewerbe 7)										
	Nahrungsmittel-Grundstoffe									See- fische	Fischöl, Importiert
	Eier und Eiprodukte			Milch und Milchprodukte							
zusammen	Hühner- eier	Ei- produkte, Importiert	zusammen	Frisch- milch, inländisch	Butter	Vollmilch- pulver	andere Milch- produkte				
Gewichtung	1,61	1,42	0,19	22,46	16,21	4,24	1,66	0,35	1,10	0,30	
1977 Jan. ..	112,9	110,1	134,1	102,3	102,1	101,9	106,8	94,5	116,7	111,9	
Febr. ..	116,8	114,2	136,5	102,2	101,8	101,9	106,8	102,5	113,3	114,6	
März ..	113,7	110,6	136,5	100,9	100,6	101,8	100,4	101,4	114,4	127,1	
April ..	108,4	105,2	132,5	100,5	100,4	101,8	98,6	98,1	112,9	138,0	
Mai ...	98,8	94,3	132,3	100,4	100,0	102,8	98,7	97,4	110,6	141,7	
Juni ..	93,4	88,8	127,5	100,8	100,4	103,1	98,7	100,2	112,8	134,4	
Juli ..	91,5	87,0	125,2	101,4	101,4	103,0	98,7	96,4	120,1	118,1	
Aug. ..	98,2	94,1	129,2	102,2	102,5	103,3	98,8	93,4	111,5	107,1	
Sept. ..	99,9	96,7	124,0	102,7	103,2	103,2	98,8	89,2	113,1	107,8	
Okt. ..	99,3	96,0	124,0	102,9	103,6	103,3	98,9	86,2	123,7	110,2	
Nov. ..	97,4	94,5	118,9	104,0	105,0	103,3	99,0	88,7	140,1	105,6	
Dez. ..	112,7	111,9	118,9	104,0	105,0	103,3	99,1	88,6	123,6	106,0	
1978 Jan. ..	96,9	94,0	118,9	102,1	102,4	103,4	99,1	90,1	129,8	102,7	
Febr. ..	95,4	92,2	119,7	101,8	101,9	103,2	99,1	91,1	121,0	101,9	
März ..	103,5	101,3	119,7	101,0	100,7	103,2	98,9	94,6	125,9	104,0	
April ..	94,0	90,6	119,7	100,7	100,3	103,2	99,0	96,9	106,0	107,1	
Mai ...	85,2	80,7	118,7	101,2	100,7	103,5	99,0	103,8	104,9	106,8	
Juni ..	78,3	72,9	118,7	102,0	101,5	104,6	98,7	107,5	101,6	101,1	
Juli ..	78,9	73,6	118,7	102,9	102,8	104,8	98,8	107,8	108,8	98,0	
Aug. ..	77,6	72,9	112,9	104,1	104,2	105,0	98,7	109,8	105,5	87,9	
Sept. ..	80,4	76,1	112,9	105,3	106,0	104,9	98,9	108,1	122,0	91,3	
Okt. ..	74,1	69,8	106,0	106,3	106,9	105,0	102,9	106,7	116,8	87,5	
Nov. ..	80,4	76,8	107,3	107,2	108,2	105,0	102,9	109,6	126,4	82,8	
Dez. ..	86,6	83,8	107,3	106,9	107,6	105,1	103,0	111,9	128,8	80,2	
1979 Jan. ..	83,2	80,0	107,3	105,3	105,3	105,1	103,1	118,0	110,1	80,6	
Febr. ..	83,7	80,4	108,7	105,0	104,7	105,1	103,2	121,1	138,8	90,0	
März ..	91,0	88,6	108,7	104,5	104,1	105,1	103,1	121,9	131,3	90,7	
April ..	87,4	84,5	108,7	103,8	103,2	105,1	103,3	119,6	116,7	92,0	
Mai ...	78,5	74,0	112,2	103,3	102,6	105,1	103,3	115,7	119,2	91,8	
Juni ..	70,6	65,2	110,8	103,4	102,8	105,1	103,5	110,5	114,0	90,8	
Juli ..	71,0	66,0	108,7	104,1	103,7	105,2	103,4	109,2	117,7	87,6	
Aug. ..	72,5	67,8	107,8	105,1	105,2	105,2	103,6	105,1	115,9	85,2	
Sept. ..	81,9	78,7	105,4	106,4	107,0	105,2	104,0	102,8	121,3	79,7	
Okt. ..	83,0	79,6	108,2	107,2	108,0	105,2	104,4	106,8	118,1	80,1	
Nov. ..	93,8	92,1	106,1	108,1	109,1	105,1	104,9	108,4	117,8	80,4	
Dez. ..	101,8	102,2	98,4	108,2	109,2	105,2	105,6	106,8	130,5	78,1	
1980 Jan. ..	101,0	101,5	97,0	106,4	106,2	105,2	111,8	107,1	118,9	81,0	
Febr. ..	99,1	99,0	99,8	105,7	105,4	104,9	111,9	101,6	111,6	88,7	
März ..	102,4	102,8	99,8	104,9	104,2	104,9	112,1	101,2	115,2	90,0	
April ..	102,8	102,6	103,9	104,3	103,4	104,8	112,2	100,3	107,9	89,8	
Mai ...	95,3	94,8	99,1	103,9	103,0	104,8	111,7	99,7	109,9	84,2	
Juni ..	86,0	84,3	98,7	103,4	102,1	105,3	111,5	99,3	106,4	79,1	
Juli ..	84,1	82,3	97,7	104,4	103,5	105,6	111,5	99,5	103,6	81,1	
Aug. ..	83,7	80,6	106,8	105,3	104,7	105,8	111,8	99,7	111,7	82,8	
Sept. ..	92,5	90,1	110,3	106,8	106,7	105,9	112,1	98,8	113,2	81,2	
Okt. ..	98,4	96,0	116,5	107,8	108,0	106,1	112,2	98,3	125,1	81,7	
Nov. ..	111,8	111,0	118,2	108,6	109,1	106,1	112,3	95,6	128,3	88,6	
Dez. ..	116,9	116,6	119,2	108,1	108,4	105,8	112,6	98,2	107,3	90,6	
1981 Jan. ..	110,3	109,2	118,5	106,3	105,8	106,0	113,5	103,9	122,9	91,1	
Febr. ..	105,2	104,5	110,8	106,1	105,2	106,4	113,7	106,3	111,4	93,9	
März ..	114,6	115,2	110,1	105,3	104,1	106,4	113,7	107,5	111,6	94,0	
April ..	116,1	116,8	110,8	105,6	104,1	110,9	107,0	106,8	119,6	93,4	
Mai ...	101,5	100,9	106,0	105,7	104,1	110,5	107,6	110,5	117,8	97,6	
Juni ..	88,7	86,0	108,7	106,2	104,8	110,6	107,5	107,6	115,6	101,2	
Juli ..	89,2	86,6	108,4	107,0	106,1	110,1	107,5	108,0	118,0	101,2	
Aug. ..	90,2	87,5	110,1	108,4	108,0	110,0	107,9	109,9	129,0	99,4	
Sept. ..	96,6	95,3	106,6	110,2	110,4	109,9	108,5	110,1	128,2	94,9	
Okt. ..	97,2	96,3	103,9	111,7	111,9	109,6	115,0	111,6	115,0	91,9	
Nov. ..	104,7	104,7	104,9	112,6	113,0	109,8	115,2	118,4	120,0	91,4	
Dez. ..	102,2	101,8	105,6	112,3	112,3	109,8	115,7	127,9	107,2	92,0	
1982 Jan. ..	98,9	97,8	107,0	110,2	109,2	109,6	116,1	135,0	143,6	91,2	
Febr. ..	99,9	98,7	109,0	110,1	108,7	109,6	116,4	151,8	132,2	91,9	
März ..	99,4	97,6	112,5	109,1	107,1	109,6	116,8	158,4	142,6	91,8	
April ..	92,7	90,7	107,9	108,9	107,1	109,5	116,1	149,8	117,8	93,8	
Mai ...	78,3	75,2	101,7	110,6	108,3	114,4	116,7	144,7	98,1	95,8	
Juni ..	70,4	65,8	104,5	112,7	110,5	117,4	116,6	136,4	109,5	93,0	
Juli ..	64,7	60,2	98,0	113,3	111,2	117,1	120,9	127,2	98,5	84,0	
Aug. ..	67,0	62,9	97,3	115,3	113,9	117,1	121,0	126,9	117,7	80,3	
Sept. ..	76,4	73,6	97,4	117,8	117,5	116,8	122,2	126,7	120,2	80,7	
Okt. ..	73,6	70,4	97,7	120,5	121,1	116,6	122,4	128,5	136,1	81,2	
Nov. ..	79,9	77,4	98,9	121,3	122,4	116,4	122,4	127,3	129,2	82,6	
Dez. ..	86,6	85,2	97,2	120,7	121,4	116,5	122,5	125,7	123,9	83,5	

Fußnoten siehe S. 159

Index der Grundstoffpreise ¹⁾
 1.3 Gliederung nach dem vorwiegenden Verwendungszweck
 1976 = 100

Jahr Monat	Grundstoffe für das Verarbeitende Gewerbe 7)							
	Genußmittel-Grundstoffe							Hopfen
	zusammen	Braugerste			Braualz			
		zusammen	inländisch	importiert	zusammen	inländisch	importiert	
Gewichtung	24,28	2,48	0,95	1,53	2,58	2,27	0,31	0,27
1968 D	78,7	75,5	79,6	78,1	85,6	97,3
1969 D	76,9	77,6	77,7	74,9	87,4	112,9
1970 D	79,4	79,5	79,0	78,0	83,3	151,3
1971 D	84,3	82,1	87,9	86,1	94,9	163,9
1972 D	82,6	80,2	86,0	84,8	91,0	171,3
1973 D	79,9	83,1	82,8	82,8	84,3	140,4
1974 D	85,5	95,7	87,6	87,6	89,1	88,4
1975 D	92,1	93,6	95,2	94,3	99,7	91,4
1976 D	100	100	100	100	100	100	100	100
1977 D	122,1	102,8	100,1	104,5	103,7	101,6	118,7	94,3
1978 D	100,3	103,8	99,2	106,7	96,6	95,3	106,4	112,7
1979 D	101,3	100,6	99,1	101,5	96,6	95,8	102,3	176,9
1980 D	101,7	98,7	97,1	99,7	97,7	97,3	100,1	264,6
1981 D	109,2	107,4	106,8	107,9	109,1	108,6	112,3	253,1
1982 D	117,4	115,8	111,7	118,3	119,4	117,8	131,2	143,3
1973 Jan.	81,9	76,1	83,0	84,0	81,4	158,4
Febr.	82,0	80,6	82,4	84,0	79,3	158,4
März	81,9	79,8	82,0	84,0	77,7	158,4
April	81,7	79,8	83,3	83,7	83,4	158,4
Mai	81,8	78,4	83,0	83,5	83,3	158,4
Juni	80,1	78,6	84,0	83,0	88,5	158,4
Juli	79,4	83,3	85,0	82,8	93,0	158,4
Aug.	77,3	86,4	84,3	82,0	92,5	158,4
Sept.	77,2	87,2	81,0	81,7	80,4	133,0
Okt.	77,6	86,8	81,2	81,3	82,5	103,8
Nov.	77,9	90,3	81,9	81,7	83,8	90,0
Dez.	79,5	89,5	82,6	82,0	85,6	91,3
1974 Jan.	82,1	92,0	84,1	83,5	87,7	88,2
Febr.	84,3	92,6	84,7	84,8	86,0	81,0
März	84,5	90,9	85,3	85,2	87,3	81,0
April	84,6	92,8	85,7	85,3	88,7	81,0
Mai	84,3	93,3	86,4	85,8	89,9	31,0
Juni	84,0	91,5	86,4	86,3	88,0	81,0
Juli	83,8	93,2	86,8	86,7	88,7	81,0
Aug.	83,8	96,9	88,3	88,5	89,0	81,0
Sept.	85,0	98,1	89,0	89,6	89,0	102,3
Okt.	87,8	102,0	90,4	90,8	90,8	109,6
Nov.	89,9	103,1	91,3	91,7	91,5	96,4
Dez.	91,6	101,7	92,5	93,1	92,4	97,5
1975 Jan.	93,4	95,0	94,2	94,9	93,8	92,6
Febr.	92,2	91,1	93,4	95,0	90,3	91,7
März	90,7	89,9	94,4	94,5	95,9	91,1
April	90,0	87,8	96,1	94,5	102,6	91,1
Mai	89,6	89,5	96,2	94,6	102,9	90,6
Juni	89,6	89,5	96,6	94,7	103,9	89,1
Juli	89,5	91,2	99,0	94,1	115,4	89,1
Aug.	92,1	99,2	97,7	94,1	110,3	89,1
Sept.	93,8	99,0	95,8	94,2	102,1	79,5
Okt.	94,3	98,1	92,2	93,7	89,5	97,9
Nov.	94,7	96,5	93,3	93,8	93,7	97,5
Dez.	95,6	96,2	93,8	93,8	95,4	97,8
1976 Jan. ...	87,6	94,8	96,8	93,6	94,1	93,8	96,6	96,4
Febr. ...	88,6	94,9	97,0	93,6	94,0	93,7	96,3	96,4
März ...	89,0	94,2	96,6	92,7	93,9	93,6	96,3	94,7
April ...	91,2	95,3	96,8	94,4	94,0	93,7	96,1	90,3
Mai ...	97,1	96,2	97,2	95,5	94,3	94,0	96,7	92,0
Juni ...	99,8	97,2	97,3	97,2	95,2	95,0	97,0	93,6
Juli ...	101,1	100,1	98,0	101,4	99,0	99,0	98,9	95,4
Aug. ...	101,0	103,4	102,0	104,3	104,8	105,6	98,6	96,3
Sept. ...	103,6	104,2	104,8	103,8	106,1	106,4	103,7	115,5
Okt. ...	110,8	106,0	104,6	106,8	107,8	108,4	103,5	116,3
Nov. ...	112,6	107,1	104,5	108,7	108,2	108,2	108,2	107,0
Dez. ...	117,5	106,7	104,4	108,2	108,4	108,4	108,1	106,3

Fußnoten siehe S. 159

Index der Grundstoffpreise¹⁾
 1.3 Gliederung nach dem vorwiegenden Verwendungszweck
 1976 = 100

Jahr Monat	Grundstoffe für das Verarbeitende Gewerbe 7)							
	Genußmittel-Grundstoffe							Hopfen
	zusammen	Brauergeste			Braumalz			
zusammen		inländisch	importiert	zusammen	inländisch	importiert		
Gewichtung	24,28	2,48	0,95	1,53	2,58	2,27	0,31	0,27
1977 Jan. ..	121,0	106,0	103,9	107,3	110,4	108,7	122,6	103,7
Febr. ..	123,1	104,7	103,7	105,3	109,0	107,5	120,1	102,1
März ..	136,0	104,7	103,8	105,2	107,7	106,5	116,4	101,5
April ..	141,4	104,6	103,1	105,5	107,0	105,0	121,4	100,7
Mai ...	136,7	104,1	102,3	105,2	105,4	103,5	119,5	101,4
Juni ..	132,7	105,2	102,2	107,0	104,7	101,9	125,0	96,4
Juli ..	121,9	105,2	101,2	107,7	103,5	101,1	120,7	96,1
Aug. ..	117,2	102,2	97,3	105,2	102,1	99,6	120,7	90,0
Sept. ..	113,8	99,9	96,6	101,9	100,0	97,9	115,6	81,1
Okt. ..	106,0	98,9	95,6	101,0	99,1	96,7	116,6	79,6
Nov. ..	106,9	99,0	95,7	101,1	98,2	96,0	114,2	89,7
Dez. ..	108,0	99,4	96,0	101,5	97,3	95,3	112,1	89,3
1978 Jan. ..	106,9	102,2	97,2	105,3	96,4	95,1	105,7	89,8
Febr. ..	106,0	105,1	98,4	109,3	95,6	94,9	101,0	90,5
März ..	103,0	104,7	99,0	108,3	96,6	95,1	107,5	95,2
April ..	101,5	106,2	99,4	110,5	96,7	95,2	107,5	95,2
Mai ...	101,5	106,7	99,9	111,0	96,6	95,5	104,4	92,8
Juni ..	102,4	107,6	100,5	112,0	96,8	95,6	105,4	92,8
Juli ..	98,0	106,0	99,0	110,3	97,2	95,7	108,2	89,3
Aug. ..	94,9	101,0	99,5	101,9	96,9	95,9	104,2	91,2
Sept. ..	97,9	100,5	99,5	101,2	96,8	95,6	105,6	153,6
Okt. ..	98,5	100,8	99,1	101,9	96,7	95,1	108,0	154,0
Nov. ..	97,5	102,5	99,0	104,6	96,6	94,8	109,7	154,6
Dez. ..	95,7	102,6	99,4	104,6	96,7	94,9	109,6	153,1
1979 Jan. ..	94,8	103,0	99,4	105,3	96,7	94,9	109,9	152,8
Febr. ..	94,1	104,1	99,8	106,8	97,2	95,1	112,2	152,3
März ..	94,7	104,3	100,4	106,8	97,5	95,2	114,1	159,2
April ..	96,9	104,1	100,5	106,3	97,5	95,4	112,8	162,3
Mai ...	99,1	103,6	100,7	105,4	97,9	96,1	110,7	163,2
Juni ..	103,0	102,9	100,7	104,2	97,8	96,4	108,2	163,2
Juli ..	106,7	100,8	99,3	101,8	97,1	96,2	103,9	163,2
Aug. ..	104,7	97,2	98,2	96,6	95,2	96,3	87,1	166,9
Sept. ..	105,4	96,9	97,6	96,5	95,8	96,3	91,8	199,0
Okt. ..	106,4	96,7	97,3	96,4	95,7	96,1	92,4	208,9
Nov. ..	105,6	96,1	97,1	95,5	95,4	95,9	92,0	216,2
Dez. ..	104,0	97,0	97,6	96,6	95,4	95,8	92,8	215,4
1980 Jan. ..	101,5	97,9	97,6	98,1	95,5	95,7	94,3	214,8
Febr. ..	100,1	98,2	97,8	98,4	95,7	95,5	96,9	218,4
März ..	102,8	97,7	98,0	97,5	96,4	96,0	99,7	218,9
April ..	104,8	98,2	98,0	98,3	96,9	96,4	100,8	218,5
Mai ...	104,1	98,8	97,8	99,5	98,0	96,5	109,3	218,5
Juni ..	103,5	99,1	97,6	100,0	98,5	96,9	110,4	219,6
Juli ..	101,0	98,2	97,3	98,7	98,6	97,2	108,9	221,8
Aug. ..	97,9	95,9	94,0	97,0	97,8	97,4	100,9	221,8
Sept. ..	97,1	97,4	93,8	99,7	97,6	97,5	98,5	292,3
Okt. ..	102,2	100,3	94,6	103,8	98,3	98,3	98,2	380,2
Nov. ..	102,5	100,3	97,9	101,8	99,4	99,7	97,1	378,9
Dez. ..	102,8	102,2	100,8	103,0	99,2	100,9	86,6	372,0
1981 Jan. ..	104,8	104,7	104,0	105,1	101,1	102,7	89,7	361,1
Febr. ..	106,6	104,4	106,3	103,3	102,4	103,5	94,5	345,2
März ..	106,6	103,4	106,6	101,4	104,2	104,9	98,7	325,9
April ..	107,2	105,9	106,5	105,6	105,8	105,5	107,7	275,7
Mai ...	108,0	105,9	106,5	105,5	106,1	105,9	107,7	254,7
Juni ..	107,3	104,8	106,3	103,9	107,3	106,4	113,6	246,9
Juli ..	110,6	105,7	104,5	106,5	109,4	107,8	121,3	243,4
Aug. ..	111,3	107,9	105,7	109,3	111,6	110,8	117,8	234,4
Sept. ..	110,4	110,0	106,2	112,4	112,4	111,9	116,2	207,5
Okt. ..	112,1	110,6	108,5	111,9	115,6	114,3	124,8	199,3
Nov. ..	112,4	112,8	109,7	114,7	116,3	114,7	127,8	177,7
Dez. ..	112,9	113,2	110,5	114,8	116,6	115,1	127,6	165,3
1982 Jan. ..	114,0	113,5	111,8	114,5	117,2	115,9	126,4	164,9
Febr. ..	116,1	114,0	113,3	114,5	117,5	116,0	128,3	161,5
März ..	115,7	115,4	113,9	116,4	117,7	116,5	126,9	160,1
April ..	117,4	116,4	113,9	117,9	118,3	116,9	128,2	156,1
Mai ...	116,9	116,9	114,5	118,4	119,3	117,6	132,1	152,3
Juni ..	118,1	116,9	114,6	118,3	119,5	118,0	130,4	150,0
Juli ..	117,7	118,4	112,1	122,3	121,0	119,4	132,6	145,6
Aug. ..	117,6	116,6	108,8	121,5	120,9	119,6	130,8	140,9
Sept. ..	118,3	115,8	108,5	120,4	120,9	119,0	134,4	121,3
Okt. ..	119,1	115,5	109,2	119,4	120,3	118,3	135,1	118,2
Nov. ..	119,9	115,3	109,7	118,7	120,6	118,3	137,4	124,1
Dez. ..	117,9	114,7	110,4	117,4	119,8	118,2	131,2	124,7

Fußnoten siehe S. 159

Index der Grundstoffpreise 1)
 1.3 Gliederung nach dem vorwiegenden Verwendungszweck
 1976 = 100

Jahr Monat	Grundstoffe für das Verarbeitende Gewerbe 7)											
	Genüßmittel-Grundstoffe											anderer Wein zur Ver- arbeitung
	Rohkaffee, importiert				Rohtabak	Alkoholhaltige Grundstoffe						
	zusammen	Arabica mild, gewaschen	Arabica ungewaschen	Robusta		zusammen	Rohbrannt- wein und Weingeist	Wein- most		Wein zur Schaumwein- her- stellung	Brenn- wein	
inländisch								importiert				
Gewichtung	10,94	8,17	1,03	1,74	3,09	4,92	0,94	3,48	0,18	0,28	0,04	
1968 D	65,3	.	.	.	84,5	74,0	76,4	.	.	75,5	83,9	
1969 D	64,7	.	.	.	85,7	73,6	80,2	.	.	73,9	84,0	
1970 D	71,5	.	.	.	83,4	79,4	80,6	.	.	80,4	85,9	
1971 D	63,9	.	.	.	83,8	77,0	79,6	.	.	86,4	87,9	
1972 D	64,9	.	.	.	81,3	98,0	79,9	.	.	99,2	104,2	
1973 D	66,5	.	.	.	82,6	91,4	83,1	.	.	101,3	110,3	
1974 D	66,4	.	.	.	85,5	84,7	88,9	.	.	102,0	109,6	
1975 D	64,2	.	.	.	92,3	87,0	97,5	.	.	105,9	99,2	
1976 D	100	100	100	100	100	100	100	100	100	100	100	
1977 D	138,9	136,1	141,5	150,7	102,9	117,4	113,0	121,6	107,5	89,4	97,8	
1978 D	95,8	95,0	97,5	99,1	103,2	108,0	114,0	107,0	120,4	93,4	96,0	
1979 D	94,4	93,4	94,0	99,4	103,4	114,0	114,9	115,0	126,1	94,1	97,7	
1980 D	88,5	88,0	85,9	92,5	107,5	122,2	116,7	125,7	126,8	97,3	93,7	
1981 D	89,7	91,0	85,1	86,9	119,8	138,8	127,8	145,8	128,8	102,0	88,8	
1982 D	97,6	98,7	92,0	96,0	140,3	145,4	142,1	147,6	157,8	127,6	95,1	
1973 Jan. ..	69,1	.	.	.	84,4	94,1	82,0	.	.	102,4	110,4	
Febr. ..	70,3	.	.	.	84,0	93,7	82,0	.	.	101,3	111,3	
März ..	69,4	.	.	.	83,6	93,2	82,0	.	.	100,2	111,3	
April ..	68,5	.	.	.	84,0	93,2	82,0	.	.	100,0	112,2	
Mai ...	68,1	.	.	.	83,4	93,9	82,0	.	.	101,5	114,1	
Juni ...	66,5	.	.	.	81,7	93,4	82,0	.	.	100,4	114,6	
Juli ...	64,5	.	.	.	81,2	92,7	82,0	.	.	101,1	106,4	
Aug. ...	63,7	.	.	.	81,7	93,4	82,0	.	.	101,1	106,4	
Sept. ...	63,2	.	.	.	82,0	94,9	82,0	.	.	104,5	109,4	
Okt. ...	63,1	.	.	.	81,4	84,7	86,5	.	.	101,0	109,4	
Nov. ...	64,7	.	.	.	81,4	85,1	86,5	.	.	102,2	108,3	
Dez. ...	66,3	.	.	.	82,2	84,9	86,5	.	.	101,7	108,3	
1974 Jan. ...	70,8	.	.	.	82,6	85,0	86,5	.	.	101,7	108,6	
Febr. ...	71,9	.	.	.	83,1	85,1	86,5	.	.	102,1	108,6	
März ...	71,2	.	.	.	85,1	84,7	86,5	.	.	101,0	107,9	
April ...	69,6	.	.	.	83,7	84,2	86,5	.	.	99,9	107,8	
Mai ...	68,1	.	.	.	83,8	84,0	86,5	.	.	99,5	107,0	
Juni ...	68,0	.	.	.	85,7	84,0	86,5	.	.	99,6	107,0	
Juli ...	66,7	.	.	.	82,2	85,3	86,5	.	.	102,2	112,3	
Aug. ...	64,9	.	.	.	85,7	85,5	86,5	.	.	102,7	112,3	
Sept. ...	62,0	.	.	.	85,7	85,6	86,5	.	.	103,0	112,3	
Okt. ...	61,2	.	.	.	89,6	84,4	95,9	.	.	103,7	112,3	
Nov. ...	60,9	.	.	.	89,5	84,0	95,9	.	.	103,0	109,5	
Dez. ...	61,2	.	.	.	89,2	85,1	95,9	.	.	105,5	109,5	
1975 Jan. ...	58,9	.	.	.	90,5	84,1	95,9	.	.	104,1	99,9	
Febr. ...	57,4	.	.	.	90,0	84,1	95,9	.	.	104,1	99,9	
März ...	55,7	.	.	.	90,0	84,4	95,9	.	.	104,6	99,9	
April ...	55,2	.	.	.	92,3	84,8	95,9	.	.	105,5	99,9	
Mai ...	56,0	.	.	.	93,0	85,0	95,9	.	.	106,1	99,9	
Juni ...	57,0	.	.	.	92,9	84,9	95,9	.	.	106,0	99,9	
Juli ...	63,8	.	.	.	93,3	85,0	95,9	.	.	106,1	99,9	
Aug. ...	71,6	.	.	.	92,6	85,1	95,9	.	.	106,4	99,9	
Sept. ...	73,5	.	.	.	92,7	85,1	95,9	.	.	106,3	100,6	
Okt. ...	74,3	.	.	.	92,7	93,4	102,3	.	.	106,2	94,7	
Nov. ...	72,8	.	.	.	94,2	93,7	102,3	.	.	107,0	95,0	
Dez. ...	74,3	.	.	.	93,1	94,8	102,3	.	.	108,9	101,4	
1976 Jan. ...	78,2	78,1	79,8	77,8	97,5	94,6	102,3	91,0	101,0	108,5	100,8	
Febr. ...	80,8	80,7	83,1	80,0	96,1	94,6	102,3	91,0	101,5	107,7	100,8	
März ...	81,8	81,9	84,7	79,9	96,5	94,7	102,3	91,0	104,0	107,7	100,8	
April ...	87,1	87,2	90,5	84,7	95,8	93,7	99,7	91,0	101,2	102,0	100,8	
Mai ...	98,6	98,3	99,6	99,6	100,8	93,7	99,7	91,0	100,7	102,1	100,8	
Juni ...	104,1	104,5	104,0	102,4	101,4	93,4	99,0	91,0	101,0	99,0	98,7	
Juli ...	105,2	105,9	104,1	102,5	101,9	93,2	99,0	91,0	98,1	98,1	98,7	
Aug. ...	103,2	103,7	104,3	101,0	101,3	93,3	99,0	91,0	97,6	98,9	98,7	
Sept. ...	107,8	108,4	105,6	107,0	101,8	93,2	99,0	91,0	97,4	98,1	98,7	
Okt. ...	111,4	111,7	107,7	112,0	102,1	118,8	99,3	127,0	98,7	96,5	98,7	
Nov. ...	115,4	114,7	114,5	119,2	101,9	118,8	99,3	127,2	97,3	96,2	101,3	
Dez. ...	126,1	124,9	122,2	134,2	102,9	118,3	99,3	127,2	101,4	85,3	100,9	

Fußnoten siehe S.159

Index der Grundstoffpreise¹⁾

1.3 Gliederung nach dem vorwiegenden Verwendungszweck

1976 = 100

Jahr Monat	Grundstoffe für das Verarbeitende Gewerbe 7)										
	Rohkaffee, importiert					Genußmittel-Grundstoffe					
	zusammen	Arabica mild, gewaschen	Arabica		Robusta	Rohtabak	zusammen	Alkoholhaltige Grundstoffe			
			ungewaschen					Rohbrannt- wein und Weingeist	Wein- most	Wein zur Schaumwein- herstellung	Brenn- wein
							inländisch		importiert		
Gewichtung	10,94	8,17	1,03	1,74	3,09	4,92	0,94	3,48	0,18	0,28	0,04
1977 Jan. ..	133,7	130,3	135,5	148,5	103,5	118,2	99,3	127,2	98,2	85,5	97,8
Febr. ..	137,5	133,9	139,6	153,2	103,6	121,0	114,1	127,2	98,4	85,6	97,8
März ..	166,4	161,6	173,0	184,8	103,7	121,3	114,1	127,2	105,0	85,4	97,8
April ..	178,7	174,2	179,1	199,8	103,4	121,0	114,1	127,2	97,8	85,3	97,8
Mai ...	168,7	165,8	170,3	181,2	103,4	121,2	114,1	127,2	102,5	85,2	97,8
Juni ...	159,9	157,6	158,0	171,9	103,3	121,3	114,1	127,2	105,1	85,2	97,8
Juli ...	136,3	135,5	133,6	142,0	102,7	121,2	114,1	127,2	103,1	84,9	97,6
Aug. ...	126,7	123,9	127,3	139,6	102,7	122,0	114,1	127,2	109,1	95,4	97,8
Sept. ..	120,6	116,2	124,4	139,4	101,6	122,4	114,1	127,2	120,3	95,5	97,8
Okt. ...	110,6	107,5	117,2	120,9	102,5	106,6	114,6	104,8	120,0	95,3	97,8
Nov. ...	112,7	111,4	121,1	113,9	102,4	106,4	114,6	104,8	113,6	94,9	97,8
Dez. ...	115,4	115,6	119,3	112,7	101,8	106,4	114,6	104,8	116,8	94,2	97,8
1978 Jan. ..	112,3	112,1	116,4	111,2	102,6	106,4	114,6	104,8	118,0	93,7	95,3
Febr. ..	109,3	108,8	110,9	110,8	104,5	106,3	114,6	104,8	115,5	92,5	95,3
März ..	102,7	102,4	104,1	103,2	103,3	106,5	114,3	104,8	121,1	92,7	95,3
April ..	98,8	99,2	100,9	95,9	104,4	106,3	114,3	104,8	115,8	92,7	95,3
Mai ...	98,6	99,1	99,1	96,1	104,4	106,3	114,3	104,8	113,8	94,0	95,3
Juni ...	100,3	99,1	101,6	105,2	104,2	106,9	113,6	104,8	135,7	94,1	95,3
Juli ...	91,0	89,7	92,0	96,4	104,4	106,4	113,6	104,8	120,7	94,5	95,3
Aug. ...	85,6	83,9	88,9	91,4	104,0	106,2	113,6	104,8	116,6	94,3	95,3
Sept. ..	91,3	89,8	92,2	97,4	102,6	106,1	113,6	104,8	113,7	93,9	95,3
Okt. ...	89,7	88,3	89,4	96,4	101,9	112,7	113,6	113,6	123,8	93,0	98,0
Nov. ...	87,2	85,7	88,7	93,7	101,2	112,7	113,6	113,6	124,7	93,0	98,5
Dez. ...	83,3	81,3	85,2	91,5	101,1	112,8	113,8	113,6	125,4	92,9	98,3
1979 Jan. ..	80,7	78,8	80,5	89,6	102,8	112,7	113,8	113,6	122,0	94,4	98,3
Febr. ..	78,7	76,6	78,4	88,7	102,4	113,2	114,0	113,6	134,4	94,3	98,3
März ..	80,0	78,1	80,0	88,5	102,2	113,0	114,0	113,6	129,1	94,4	98,3
April ..	84,2	82,5	84,8	91,9	103,9	113,1	114,0	113,6	131,6	94,5	98,3
Mai ...	88,9	87,7	89,3	94,4	104,6	113,4	114,7	113,6	135,1	94,3	97,9
Juni ...	97,6	96,7	99,6	100,8	104,4	113,5	114,7	113,6	138,4	94,2	97,9
Juli ...	106,7	105,8	104,2	112,3	103,9	113,2	114,7	113,6	131,7	94,1	97,9
Aug. ...	103,4	103,1	102,5	105,7	104,1	113,3	115,5	113,6	128,0	94,1	97,7
Sept. ..	104,1	103,7	103,1	106,8	104,7	113,0	115,5	113,6	122,4	94,0	97,9
Okt. ...	104,9	104,5	104,2	107,4	102,5	116,9	115,5	119,2	119,0	93,9	97,9
Nov. ...	103,4	103,4	102,7	104,0	102,5	116,6	115,4	119,2	112,2	94,3	95,7
Dez. ...	99,7	99,3	98,3	102,1	102,2	116,6	116,7	119,2	109,0	92,4	95,7
1980 Jan. ..	93,6	92,9	92,3	97,3	103,2	116,9	116,7	119,2	116,5	92,4	94,2
Febr. ..	89,9	89,0	89,7	94,3	103,7	117,3	116,7	119,2	119,7	97,5	94,2
März ..	95,5	95,0	94,2	98,6	104,6	117,4	116,7	119,2	121,3	97,6	94,2
April ..	99,4	99,1	94,3	103,9	106,3	117,4	116,7	119,2	120,6	97,8	94,2
Mai ...	97,3	96,8	92,6	102,5	106,1	117,4	116,7	119,2	121,2	97,6	94,2
Juni ...	95,4	94,8	90,2	101,6	107,7	117,4	116,7	119,2	121,9	97,7	94,2
Juli ...	89,9	89,3	86,9	94,6	107,8	117,5	116,7	119,2	125,8	97,8	94,2
Aug. ...	83,6	82,9	82,0	87,9	108,1	117,7	116,7	119,2	129,2	97,8	94,2
Sept. ..	79,5	78,8	78,3	83,5	108,7	117,7	116,7	119,2	129,2	97,7	92,8
Okt. ...	79,0	78,5	77,2	82,2	110,6	136,3	116,7	145,2	136,1	97,9	92,8
Nov. ...	79,3	79,0	76,6	82,1	110,8	136,6	116,7	145,2	143,9	97,9	92,8
Dez. ...	79,7	79,6	76,4	81,6	111,8	136,3	116,7	145,2	136,1	97,8	92,8
1981 Jan. ..	83,1	83,2	80,3	84,3	112,4	136,3	116,7	145,2	135,5	97,9	92,1
Febr. ..	86,8	87,4	82,4	87,0	114,1	136,1	116,7	145,2	131,2	97,8	91,3
März ..	87,0	87,9	81,8	85,7	114,9	135,8	116,7	145,2	124,7	97,3	91,3
April ..	87,0	87,8	82,9	85,6	116,1	138,5	131,6	145,2	122,8	95,9	88,1
Mai ...	88,8	89,9	84,7	86,5	117,5	138,5	131,6	145,2	123,2	95,3	88,1
Juni ...	86,3	87,5	83,0	82,6	120,7	139,0	131,6	145,2	119,5	106,3	88,1
Juli ...	92,9	94,5	88,2	88,5	121,1	139,0	131,6	145,2	121,0	106,4	88,1
Aug. ...	93,2	94,9	87,4	89,0	122,9	139,0	131,6	145,2	120,5	106,2	88,1
Sept. ..	90,6	92,4	83,8	86,0	125,2	139,1	131,6	145,2	122,7	106,2	88,1
Okt. ...	93,1	94,8	87,3	88,6	124,0	141,2	131,6	147,6	134,7	105,0	88,1
Nov. ...	93,6	95,2	88,3	89,2	124,2	141,3	130,9	147,6	141,8	104,8	86,8
Dez. ...	94,5	96,0	90,6	90,1	124,7	141,5	130,9	147,6	148,3	104,7	86,8
1982 Jan. ..	96,4	97,9	92,0	92,2	125,7	141,6	130,9	147,6	150,6	104,6	90,2
Febr. ..	100,3	101,7	95,1	97,1	126,7	142,3	130,9	147,6	157,4	112,3	90,2
März ..	98,2	98,9	93,7	97,2	129,7	142,7	130,9	147,6	157,5	119,4	93,6
April ..	97,2	98,1	93,6	95,0	139,2	146,7	145,8	147,6	158,6	139,2	93,2
Mai ...	94,8	96,3	89,9	90,9	142,6	146,9	145,8	147,6	161,7	139,2	93,2
Juni ...	97,3	98,8	92,3	93,1	143,6	146,6	145,8	147,6	158,0	137,7	93,2
Juli ...	95,6	96,9	88,9	93,2	144,0	146,9	145,8	147,6	164,7	136,6	97,9
Aug. ...	95,6	97,0	89,0	92,8	145,0	146,6	145,8	147,6	158,3	136,5	98,1
Sept. ..	97,8	98,6	91,9	97,2	145,8	146,3	145,8	147,6	165,6	126,2	97,9
Okt. ...	99,5	100,2	93,4	100,1	146,7	146,5	145,8	147,6	171,7	126,2	97,9
Nov. ...	101,0	101,5	93,4	103,3	148,6	145,6	145,8	147,6	145,5	126,9	97,9
Dez. ...	97,7	98,1	90,8	100,1	145,8	145,5	145,8	147,6	144,0	126,8	97,9

Fußnoten siehe S.159

Index der Grundstoffpreise¹⁾
 1.3 Gliederung nach dem vorwiegenden Verwendungszweck
 1976 = 100

Jahr Monat	Grundstoffe für das Verarbeitende Gewerbe 7)								
	Mischfutter-Grundstoffe								
	zusammen	Futtergetreide			Futtergerste			Futterhafer	
zusammen		Futterweizen, inländisch		zusammen	inländisch	importiert	zusammen	inländisch	importiert
Gewichtung	24,46	8,52	0,16	2,30	1,29	1,01	0,92	0,38	0,54
1968 D	79,8	.	.	80,9
1969 D	82,0	.	.	82,1
1970 D	77,0	.	.	77,7
1971 D	78,0	.	.	80,9
1972 D	81,0	.	.	83,5
1973 D	81,6	.	.	83,1
1974 D	92,3	.	.	94,7
1975 D	94,7	.	.	93,7
1976 D	100	100	100	100	100	100	100	100	100
1977 D	104,6	103,5	99,9	99,9	100,7	98,9	103,4	102,8	103,8
1978 D	94,4	104,3	99,7	99,4	96,9	102,5	103,5	97,7	107,6
1979 D	98,9	106,8	99,7	105,0	99,0	112,7	102,0	93,6	107,8
1980 D	101,5	108,9	100,5	107,4	99,0	118,1	100,5	95,2	104,1
1981 D	111,8	113,2	102,2	112,1	101,3	125,8	105,5	100,1	109,3
1982 D	111,0	119,4	105,9	119,5	106,4	136,2	108,0	102,7	111,8
1973 Jan.	82,3	.	.	84,1
Febr.	80,0	.	.	77,3
März	73,9	.	.	73,1
April	78,3	.	.	79,5
Mai	81,2	.	.	82,5
Juni	86,0	.	.	85,0
Juli	93,7	.	.	91,3
Aug.	85,0	.	.	83,2
Sept.	78,0	.	.	81,5
Okt.	78,5	.	.	83,2
Nov.	80,2	.	.	85,4
Dez.	82,0	.	.	90,5
1974 Jan.	92,6	.	.	101,2
Febr.	93,3	.	.	97,1
März	92,4	.	.	94,7
April	87,8	.	.	90,2
Mai	85,1	.	.	89,2
Juni	85,3	.	.	88,8
Juli	84,2	.	.	89,9
Aug.	92,6	.	.	95,4
Sept.	92,0	.	.	95,3
Okt.	100,4	.	.	98,8
Nov.	102,5	.	.	99,1
Dez.	99,3	.	.	96,8
1975 Jan.	95,0	.	.	92,8
Febr.	91,5	.	.	92,4
März	90,7	.	.	92,6
April	94,9	.	.	96,5
Mai	94,7	.	.	97,2
Juni	95,6	.	.	97,0
Juli	94,2	.	.	97,5
Aug.	97,5	.	.	90,3
Sept.	96,6	.	.	90,8
Okt.	92,8	.	.	89,1
Nov.	96,7	.	.	92,0
Dez.	96,7	.	.	95,6
1976 Jan. ...	91,7	98,1	97,5	97,1	95,5	99,2	93,3	93,1	93,5
Febr. ...	91,5	97,0	98,6	97,6	96,9	98,6	92,9	94,5	91,7
März ...	91,9	98,3	99,2	98,5	97,4	99,8	94,9	95,3	94,7
April ..	92,2	99,3	100,1	99,1	98,6	99,7	98,3	96,3	99,7
Mai ...	97,1	100,0	101,0	100,6	99,7	101,8	99,6	98,0	100,7
Juni ..	103,3	101,4	101,9	101,4	101,0	101,9	102,3	99,4	104,3
Juli ..	106,1	100,9	100,6	100,6	99,3	102,3	102,3	100,8	103,3
Aug. ...	105,4	98,9	99,7	99,5	101,4	97,0	99,0	103,6	95,7
Sept. ...	106,1	99,3	100,3	100,8	102,1	99,1	100,5	104,4	97,7
Okt. ...	104,8	101,4	100,1	101,3	102,4	99,8	102,3	104,8	100,6
Nov. ...	103,1	102,8	100,4	101,8	102,7	100,7	106,9	104,6	108,5
Dez. ...	106,6	102,5	101,0	101,8	103,0	100,3	107,9	105,2	109,8

Fußnoten siehe S. 159

Index der Grundstoffpreise¹⁾
 1.3 Gliederung nach dem vorwiegenden Verwendungszweck
 1976 = 100

Jahr Monat	Grundstoffe für das Verarbeitende Gewerbe 7)								
	Mischfutter-Grundstoffe								
	zusammen	Futtergetreide							
		zusammen	Futterweizen, inländisch	Futtergerste			Futterhafer		
			zusammen	inländisch	importiert	zusammen	inländisch	importiert	
Gewichtung	24,46	8,52	0,16	2,30	1,29	1,01	0,92	0,38	0,54
1977 Jan. ...	110,3	104,6	101,3	103,2	104,1	102,1	103,9	106,7	102,0
Febr. ...	111,2	103,4	102,3	104,1	104,7	103,3	104,2	107,6	101,8
März ...	114,1	105,0	103,0	103,9	105,2	102,3	105,0	108,4	102,6
April ...	121,2	105,7	103,7	104,7	105,5	103,6	106,2	108,7	104,4
Mai ...	118,9	104,6	104,7	104,3	105,8	102,4	107,2	109,0	105,9
Juni ...	109,9	106,3	104,4	104,6	106,0	102,7	107,3	108,6	106,3
Juli ...	99,7	105,5	103,7	98,7	99,8	97,3	106,5	108,6	106,5
Aug. ...	93,5	101,0	93,4	94,3	95,5	92,7	98,8	97,5	99,7
Sept. ...	93,1	101,4	93,8	94,1	95,1	92,9	98,0	94,4	100,6
Okt. ...	93,2	101,5	94,7	94,8	94,9	94,7	100,4	94,5	104,5
Nov. ...	94,9	101,4	96,1	96,2	95,4	97,3	100,8	95,5	104,6
Dez. ...	94,8	101,2	97,5	95,6	96,1	95,0	102,4	96,6	106,4
1978 Jan. ...	93,0	102,7	98,9	95,9	96,9	94,6	101,8	98,2	104,4
Febr. ...	91,8	102,8	100,6	96,3	97,7	94,4	103,1	99,1	105,9
März ...	94,6	104,0	101,7	97,4	98,2	96,3	104,1	99,9	107,1
April ...	96,7	105,1	102,6	99,5	99,6	99,3	105,0	100,7	108,1
Mai ...	99,8	108,6	103,6	105,4	101,4	110,5	107,6	101,7	111,7
Juni ...	98,2	108,8	103,7	105,4	101,7	110,2	107,9	102,1	112,0
Juli ...	95,4	107,9	103,4	103,2	97,7	110,2	107,8	101,3	112,4
Aug. ...	91,6	101,0	97,0	96,5	93,5	100,3	100,7	95,8	104,1
Sept. ...	92,1	100,9	94,9	96,2	92,4	101,0	99,8	92,9	104,7
Okt. ...	91,6	101,5	95,3	96,9	93,3	101,5	99,0	92,7	103,4
Nov. ...	93,4	103,8	96,5	99,2	94,4	105,3	102,6	93,4	109,0
Dez. ...	94,1	103,9	98,2	100,5	96,2	106,1	102,4	94,4	108,0
1979 Jan. ...	95,4	105,1	99,4	102,2	98,0	107,5	102,9	95,2	108,4
Febr. ...	98,1	106,8	100,0	104,1	99,4	110,2	103,7	95,7	109,4
März ...	99,4	107,5	100,6	105,8	100,9	112,0	103,7	95,9	109,2
April ...	99,7	107,3	101,1	106,6	103,0	111,2	103,4	96,2	108,4
Mai ...	102,0	109,9	101,8	108,4	104,6	113,2	105,0	96,5	110,9
Juni ...	104,7	111,4	102,6	109,0	105,0	114,2	105,6	96,5	112,0
Juli ...	101,0	108,6	102,2	106,8	99,1	116,7	104,0	95,4	110,1
Aug. ...	97,8	103,4	97,8	101,4	94,0	110,9	99,0	92,4	103,7
Sept. ...	97,1	103,5	95,7	102,1	93,9	112,6	97,4	88,8	103,5
Okt. ...	96,4	105,1	97,0	104,3	95,3	115,7	98,8	89,4	105,4
Nov. ...	97,3	105,4	98,5	104,1	96,5	113,7	99,2	90,0	105,7
Dez. ...	97,4	107,4	99,7	105,3	98,3	114,2	100,7	91,3	107,3
1980 Jan. ...	98,4	108,9	100,8	105,4	99,9	112,5	102,2	92,8	108,8
Febr. ...	97,9	108,1	101,9	106,7	101,3	113,5	103,0	95,3	108,5
März ...	97,9	109,3	102,5	108,3	101,7	116,7	104,6	96,4	110,4
April ...	97,0	108,3	102,6	107,2	101,5	114,4	99,3	96,6	101,2
Mai ...	97,0	109,0	103,0	105,7	101,6	110,9	99,6	97,0	101,5
Juni ...	96,4	109,1	103,5	106,1	101,5	112,0	100,0	97,0	102,1
Juli ...	99,9	110,5	102,9	109,6	101,7	119,8	100,8	97,9	102,8
Aug. ...	99,8	106,4	98,4	104,1	94,2	116,7	98,8	93,9	102,3
Sept. ...	101,9	105,8	95,5	103,5	93,2	116,6	96,8	90,3	101,4
Okt. ...	107,5	108,8	96,9	106,4	94,5	121,5	98,3	92,0	102,7
Nov. ...	113,3	109,9	98,2	111,4	97,3	129,4	99,9	95,2	103,2
Dez. ...	110,8	112,2	100,0	114,6	100,1	133,2	102,1	98,3	104,7
1981 Jan. ...	111,4	112,9	100,9	113,5	101,8	128,4	103,4	99,9	105,9
Febr. ...	112,2	114,3	102,5	114,8	103,6	129,2	104,7	102,1	106,6
März ...	111,4	113,5	103,3	114,0	104,0	126,7	102,7	103,2	102,4
April ...	113,8	114,4	103,9	114,6	104,5	127,4	107,6	103,6	110,4
Mai ...	116,1	116,2	104,9	115,4	104,9	128,9	109,3	103,8	113,2
Juni ...	113,6	113,6	104,9	113,5	104,5	124,9	106,8	103,4	109,2
Juli ...	114,4	112,6	103,8	109,6	99,1	123,0	105,8	101,7	108,6
Aug. ...	112,9	109,3	98,6	105,1	95,4	117,5	101,7	96,4	105,5
Sept. ...	109,4	109,9	99,2	106,8	96,2	120,4	101,8	93,6	107,5
Okt. ...	108,4	110,9	99,7	108,7	98,2	122,2	103,0	95,8	108,0
Nov. ...	108,2	114,6	101,7	113,1	100,4	129,3	108,1	98,2	115,1
Dez. ...	109,5	116,5	102,8	115,6	103,4	131,1	111,3	99,7	119,5
1982 Jan. ...	111,7	118,8	105,0	118,5	106,4	134,0	107,9	101,5	112,4
Febr. ...	111,2	117,9	106,0	119,7	108,0	134,7	108,5	103,3	112,2
März ...	112,1	119,2	106,4	119,9	108,4	134,6	108,6	104,5	111,5
April ...	113,6	119,8	107,2	122,3	109,7	138,3	109,5	106,3	111,7
Mai ...	113,6	121,7	108,4	126,4	112,0	144,9	111,2	108,6	113,0
Juni ...	112,8	122,0	109,2	123,7	112,2	138,5	111,7	109,5	113,2
Juli ...	111,7	121,1	108,8	119,9	105,8	137,8	111,9	109,1	113,9
Aug. ...	109,2	117,5	104,0	117,2	101,6	137,2	104,1	96,7	109,3
Sept. ...	107,9	117,8	102,2	114,9	101,5	132,1	104,5	96,6	110,1
Okt. ...	107,8	118,3	103,5	115,4	102,3	132,2	105,3	97,8	110,6
Nov. ...	111,1	119,5	104,7	117,5	103,6	135,2	106,1	98,6	111,4
Dez. ...	109,4	119,6	105,6	118,4	105,5	134,8	107,2	100,2	112,2

Fußnoten siehe S. 159

Index der Grundstoffpreise 1)
 1.3 Gliederung nach dem vorwiegenden Verwendungszweck
 1976 = 100

Jahr Monat	Grundstoffe für das Verarbeitende Gewerbe 7)												
	Mischfutter-Grundstoffe												
	Futtergetreide			anderes Futter- getreide, im- portiert	Weizen- und Roggen- kleie, in- ländisch	Stärke- futter einschl. Tapioka- pellets, im- portiert	Soja- bohnen, im- portiert	Ölkuchen und Extrak- tions- schrote	Zucker- rüben- schnitt- zel, in- ländisch	Futter- melasse	Mager- milch- pulver, in- ländisch	Fisch- mehl	andere Misch- futter- Grund- stoffe
	zu- sammen	in- ländisch	im- portiert										
Gewichtung	4,98	0,22	4,76	0,16	0,62	1,04	5,41	5,43	0,82	0,18	0,90	0,72	0,82
1968 D	79,3	.	.	.	97,7
1969 D	80,1	.	.	.	93,3
1970 D	73,7	.	.	.	98,9
1971 D	74,6	.	.	.	102,1
1972 D	77,8	.	.	.	103,4
1973 D	83,3	.	.	.	175,7
1974 D	90,5	.	.	.	143,1
1975 D	95,1	.	.	.	93,0
1976 D	100	100	100	100	100	100	100	100	100	100	100	100	100
1977 D	105,2	102,6	105,3	106,8	97,6	87,5	113,1	103,6	92,1	88,2	101,2	107,5	111,0
1978 D	106,6	104,1	106,8	109,0	83,4	73,5	94,0	84,4	76,6	90,6	102,3	93,2	105,7
1979 D	108,6	105,2	108,8	111,0	92,4	99,6	94,5	90,2	95,7	136,9	104,0	86,6	105,7
1980 D	111,2	105,2	111,5	114,6	94,8	100,0	94,7	93,6	101,9	167,0	106,4	102,0	108,1
1981 D	115,5	110,1	115,8	113,5	99,4	100,8	114,3	108,9	103,4	165,0	110,7	118,5	114,1
1982 D	121,9	114,4	122,2	120,9	103,8	105,4	105,9	103,9	107,0	125,6	115,9	102,6	119,6
1973 Jan.	80,5	.	.	.	163,6
Febr.	78,6	.	.	.	160,7
März	74,7	.	.	.	143,6
April	80,0	.	.	.	161,5
Mai	88,8	.	.	.	202,5
Juni	96,9	.	.	.	246,4
Juli	95,9	.	.	.	234,8
Aug.	82,5	.	.	.	217,5
Sept.	79,3	.	.	.	143,5
Okt.	77,5	.	.	.	131,3
Nov.	80,8	.	.	.	149,1
Dez.	83,7	.	.	.	153,7
1974 Jan.	91,0	.	.	.	171,6
Febr.	92,6	.	.	.	168,0
März	89,5	.	.	.	159,9
April	81,5	.	.	.	137,9
Mai	81,5	.	.	.	128,9
Juni	82,4	.	.	.	133,6
Juli	86,0	.	.	.	133,6
Aug.	95,4	.	.	.	142,3
Sept.	94,5	.	.	.	135,1
Okt.	99,6	.	.	.	150,9
Nov.	97,8	.	.	.	133,7
Dez.	94,7	.	.	.	121,8
1975 Jan.	89,5	.	.	.	102,8
Febr.	89,9	.	.	.	88,9
März	94,0	.	.	.	92,8
April	96,0	.	.	.	92,3
Mai	95,4	.	.	.	84,6
Juni	95,1	.	.	.	84,0
Juli	98,7	.	.	.	99,4
Aug.	97,2	.	.	.	106,0
Sept.	97,2	.	.	.	103,6
Okt.	92,3	.	.	.	91,8
Nov.	97,2	.	.	.	86,2
Dez.	98,3	.	.	.	83,1
1976 Jan. ..	99,5	96,3	99,6	97,6	89,5	92,6	86,2	85,9	88,2	97,9	100,1	88,1	96,8
Febr. ..	97,4	97,0	97,4	97,6	92,6	92,2	84,9	87,5	89,7	92,5	100,3	87,4	98,1
März ..	98,7	97,4	98,8	101,0	93,5	91,9	83,9	88,6	90,8	88,0	99,9	86,8	96,3
April ..	99,5	98,2	99,6	100,1	93,9	95,4	82,7	89,1	92,2	87,8	99,7	87,1	94,9
Mai ...	99,8	99,6	99,8	99,3	96,5	102,5	93,8	94,5	98,2	90,8	99,3	96,2	97,5
Juni ..	101,2	101,6	101,2	103,1	98,9	101,7	111,8	101,6	102,0	94,1	99,2	103,6	92,3
Juli ..	100,7	102,3	100,6	102,4	102,9	103,9	115,1	105,8	107,6	108,7	99,8	107,7	111,1
Aug. ..	98,7	101,9	98,6	96,5	106,2	107,4	109,4	112,1	105,9	109,6	99,9	103,5	106,3
Sept. ..	98,5	102,6	98,3	98,1	106,7	108,0	111,4	111,5	108,2	114,3	99,8	110,4	103,4
Okt. ..	101,5	100,9	101,5	98,3	106,7	103,4	107,2	108,4	102,0	110,9	100,6	110,4	102,6
Nov. ..	102,6	100,9	102,7	102,3	106,5	98,2	101,4	105,7	107,7	105,6	100,8	109,3	96,4
Dez. ..	101,8	101,3	101,8	104,1	106,2	102,6	112,2	109,4	107,5	99,7	100,2	109,6	104,4

Fußnoten siehe S. 159

Index der Grundstoffpreise 1)

1.3 Gliederung nach dem vorwiegenden Verwendungszweck

1976 = 100

Jahr Monat	Grundstoffe für das Verarbeitende Gewerbe 7)												
	Mischfutter-Grundstoffe												
	Futtergetreide			anderes Futter- getreide, im- portiert	Weizen- und Roggen- kleie, in- ländisch	Stärke- futter einschl. Tapioka- pellets, im- portiert	Soja- bohnen, im- portiert	Ölkuchen und Extrak- tions- schrote	Zucker- rüben- schnitt- zel, in- ländisch	Futter- melasse	Mager- milch- pulver, in- ländisch	Fisch- mehl	andere Misch- futter- Grund- stoffe
	Futtermais												
zu- sammen	in- ländisch	im- portiert											
Gewichtung	4,98	0,22	4,76	0,16	0,62	1,04	5,41	5,43	0,82	0,18	0,90	0,72	0,82
1977 Jan. ..	105,4	102,9	105,5	106,6	106,7	102,7	118,5	115,9	107,7	96,9	100,7	110,4	108,0
Febr. ..	102,9	103,8	102,9	105,4	108,7	97,3	124,8	115,5	107,8	97,1	101,0	109,0	112,9
März ..	105,4	103,8	105,5	107,5	107,5	95,4	135,8	116,7	104,8	93,3	100,7	106,8	113,7
April ..	106,2	104,1	106,3	106,3	107,6	94,7	152,5	129,3	103,9	95,4	100,5	114,4	117,4
Mai ...	104,0	104,1	104,0	109,8	107,2	88,4	153,4	121,0	102,9	94,4	101,0	116,1	116,4
Juni ...	106,8	104,6	106,9	112,3	106,8	83,8	127,8	105,6	101,0	91,7	101,3	111,7	114,4
Juli ...	108,4	104,1	108,6	111,2	102,3	81,9	99,8	93,2	91,5	89,1	101,2	105,2	107,0
Aug. ...	104,7	104,0	104,7	102,9	94,1	77,2	88,8	86,8	86,5	87,0	101,3	94,1	110,7
Sept. ..	105,6	103,5	105,7	104,5	87,4	73,8	87,1	88,1	76,8	82,9	101,2	103,7	107,4
Okt. ...	104,9	98,9	105,2	105,8	81,5	80,7	86,2	88,8	75,7	77,4	101,8	104,9	107,7
Nov. ...	103,9	98,2	104,2	105,8	79,0	88,1	91,3	90,6	72,6	76,4	101,7	108,2	108,8
Dez. ...	103,6	98,8	103,8	103,5	81,9	85,9	90,6	91,3	73,5	77,3	101,6	106,0	108,1
1978 Jan. ...	106,0	100,5	106,3	107,6	82,7	74,4	88,8	84,9	74,9	81,8	101,5	102,9	107,5
Febr. ..	105,7	102,2	105,9	108,3	82,0	70,0	86,7	83,4	74,6	81,2	101,5	96,7	107,1
März ..	106,8	103,0	107,0	112,5	82,4	65,9	97,3	83,9	74,1	80,2	101,7	98,7	108,2
April ..	107,6	105,5	107,7	112,1	83,1	68,7	101,8	87,0	75,6	80,6	101,5	97,4	105,7
Mai ...	110,3	107,0	110,5	113,4	86,1	71,2	107,0	88,0	78,9	83,2	101,8	97,4	110,0
Juni ...	110,5	107,4	110,6	113,3	87,8	66,9	103,5	84,9	78,3	88,0	102,1	95,7	108,9
Juli ...	110,0	108,2	110,1	112,1	87,4	69,6	94,1	82,9	79,1	88,8	102,6	95,4	104,8
Aug. ...	103,1	106,2	103,0	104,1	85,9	74,8	89,1	81,8	78,5	88,6	102,6	92,7	102,3
Sept. ..	103,3	106,4	103,2	104,1	82,0	77,8	90,6	82,9	76,5	91,1	102,6	89,8	103,2
Okt. ...	104,1	100,9	104,3	103,5	80,0	79,8	88,3	82,6	74,4	98,6	102,8	85,8	102,7
Nov. ...	106,3	100,2	106,6	107,4	79,7	81,6	89,7	84,1	75,3	108,6	103,3	87,2	104,3
Dez. ...	105,7	101,4	105,9	109,3	82,1	81,5	90,7	86,4	78,7	116,9	103,4	78,9	104,2
1979 Jan. ...	106,9	104,3	107,0	112,3	86,0	81,4	91,5	86,9	83,4	123,1	103,4	86,5	104,5
Febr. ..	108,7	105,5	108,8	112,4	90,7	86,6	97,1	88,8	85,1	126,6	103,8	86,6	105,5
März ..	109,1	106,2	109,2	113,7	92,1	94,5	99,4	89,7	89,2	119,8	103,7	84,2	105,5
April ..	108,3	106,9	108,4	115,5	92,1	100,7	99,0	90,1	93,9	119,9	103,6	83,8	104,9
Mai ...	111,7	107,4	111,9	114,3	93,0	110,5	99,7	92,0	100,0	126,5	103,5	84,9	105,6
Juni ...	113,6	107,4	113,9	119,1	95,8	107,7	105,0	96,2	102,8	129,8	103,7	87,4	105,7
Juli ...	110,3	107,4	110,4	114,0	95,3	103,3	99,0	90,7	101,6	138,0	103,7	87,6	106,2
Aug. ...	105,3	107,4	105,2	105,5	91,0	103,9	94,5	88,9	100,3	146,6	103,8	86,8	105,8
Sept. ..	105,4	105,8	105,4	104,9	92,0	106,4	90,7	89,0	100,4	153,4	103,9	85,1	105,5
Okt. ...	106,8	101,1	107,1	106,3	92,9	103,7	86,7	88,3	95,7	150,4	104,3	86,1	105,8
Nov. ...	107,4	101,2	107,7	106,8	93,8	98,9	87,0	91,1	97,6	153,9	105,4	89,0	107,1
Dez. ...	109,9	102,2	110,3	107,1	94,5	97,2	84,7	90,9	97,9	155,0	105,5	91,1	106,0
1980 Jan. ...	111,8	104,0	112,2	114,6	97,8	97,6	83,7	91,5	103,6	155,7	105,4	98,3	108,2
Febr. ..	109,8	105,2	110,0	113,7	96,9	95,5	85,0	89,1	105,3	161,1	105,6	100,7	105,6
März ..	110,8	105,8	111,0	109,7	96,7	94,4	84,1	88,9	99,6	164,1	105,7	102,5	106,8
April ..	110,6	106,2	110,8	110,3	96,2	97,6	81,1	88,5	100,4	169,0	105,9	101,7	106,4
Mai ...	112,2	106,5	112,5	115,3	95,7	98,8	81,7	87,2	102,9	166,9	104,9	99,1	106,7
Juni ...	112,1	106,3	112,4	114,9	95,7	97,2	82,2	84,2	103,2	164,8	105,5	96,9	106,3
Juli ...	112,8	106,7	113,1	114,5	95,1	97,8	93,0	86,7	101,8	166,6	106,4	97,0	107,5
Aug. ...	109,0	106,9	109,1	112,5	93,8	102,0	95,4	89,1	102,4	166,5	106,7	98,5	107,8
Sept. ..	108,7	107,1	108,8	112,7	90,9	104,9	98,3	96,2	101,6	165,0	107,1	100,9	107,5
Okt. ...	111,9	97,6	112,6	118,8	90,5	103,5	111,4	103,6	95,7	172,5	107,5	106,2	110,1
Nov. ...	111,3	104,4	111,6	116,6	93,4	104,5	125,6	111,3	103,0	177,1	107,7	109,5	112,0
Dez. ...	113,1	106,2	113,4	121,5	95,3	106,4	114,6	106,5	103,4	175,1	107,9	112,6	112,1
1981 Jan. ...	114,7	107,2	115,0	116,7	97,4	101,5	114,8	107,6	103,2	178,1	108,3	118,2	112,5
Febr. ..	116,2	108,2	116,6	114,8	98,5	102,7	113,7	108,6	102,7	187,5	109,0	121,6	113,4
März ..	115,8	108,6	116,1	108,0	98,5	103,1	112,6	107,5	104,6	182,4	109,5	120,0	113,4
April ..	115,9	110,0	116,2	111,9	99,5	104,7	117,1	111,3	106,4	187,6	109,5	121,4	115,5
Mai ...	118,3	111,1	118,6	115,4	101,7	100,8	122,5	112,7	109,6	178,5	109,8	125,5	115,7
Juni ...	115,1	111,5	115,3	115,9	102,8	100,6	118,8	109,4	108,4	171,1	111,4	126,7	115,2
Juli ...	115,3	111,4	115,5	120,1	101,6	103,6	123,4	110,3	106,2	168,3	110,5	124,7	114,8
Aug. ...	112,8	112,7	112,8	113,0	100,1	104,5	120,3	112,5	106,9	164,6	111,2	119,6	115,2
Sept. ..	113,3	112,6	113,3	106,2	99,4	100,8	109,3	109,7	103,1	148,5	111,7	115,1	111,6
Okt. ...	113,8	108,7	114,0	109,7	97,2	98,5	107,8	107,2	97,4	139,8	112,5	110,0	113,1
Nov. ...	116,8	108,9	117,2	115,2	97,0	92,9	105,4	104,5	94,8	138,2	112,6	109,1	113,6
Dez. ...	118,4	110,5	118,8	115,6	99,2	95,6	106,1	104,9	97,8	135,3	112,9	109,5	115,6
1982 Jan. ...	121,4	112,5	121,8	119,2	101,1	97,7	108,0	107,5	104,5	140,1	112,6	109,2	117,1
Febr. ..	119,1	113,9	119,3	120,7	102,2	94,6	108,7	106,5	104,7	141,6	112,7	108,9	118,4
März ..	121,2	114,8	121,5	120,3	102,3	96,8	109,0	107,7	104,3	140,7	113,1	106,2	120,2
April ..	121,0	116,0	121,2	122,6	103,6	98,7	112,9	109,0	106,4	135,9	112,4	104,6	121,5
Mai ...	121,9	116,6	122,1	122,6	106,8	103,3	111,0	107,1	109,1	132,6	113,1	100,1	121,0
Juni ...	123,5	117,0	123,8	120,7	108,4	109,0	108,3	104,3	110,0	126,1	116,0	99,8	119,1
Juli ...	123,8	117,0	124,1	120,6	107,2	108,5	108,8	100,8	110,0	122,2	118,0	97,9	116,8
Aug. ...	120,3	117,0	120,5	122,3	102,0	108,7	105,6	99,4	109,7	118,4	117,7	96,3	117,4
Sept. ..	121,8	116,1	122,1	122,9	100,9	111,0	98,8	99,4	107,0	114,8	118,4	98,1	118,8
Okt. ...	122,5	110,8	123,0	120,0	100,7	111,6	97,7	99,1	104,4	113,1	119,1	99,0	121,2
Nov. ...	123,3	109,4	123,9	121,0	104,3	113,9	103,8	104,4	106,4	109,9	119,2	102,5	122,5
Dez. ...	123,0	111,5	123,5	117,5	105,7	110,4	98,4	101,4	107,5	111,6	118,9	108,7	121,7

Fußnoten siehe S. 159

Index der Grundstoffpreise¹⁾
 1.3 Gliederung nach dem vorwiegenden Verwendungszweck
 1976 = 100

Jahr Monat	Grundstoffe für das Verarbeitende Gewerbe 7)								
	Textile Spinnstoffe, Garne, Gewebe und Gewirke								
	Spinnstoffe								
	zusammen	zusammen	Naturfasern			Schafwolle		andere Tierhaare, importiert	
zusammen			Baumwolle, roh	andere Pflanzen- fasern	zusammen	Merino- wolle	Crossbred- wolle		
			importiert						
Gewichtung	51,82	14,23	5,52	2,34	0,19	2,79	1,76	1,03	0,20
1968 D	78,8	.	60,5	99,0	78,9	.	.	108,1
1969 D	74,5	.	53,3	99,6	74,2	.	.	94,8
1970 D	70,9	.	54,4	98,8	61,7	.	.	85,9
1971 D	70,9	.	59,7	99,1	55,7	.	.	83,2
1972 D	77,0	.	59,2	100,1	84,8	.	.	76,0
1973 D	102,6	.	83,1	108,6	144,2	.	.	93,6
1974 D	104,4	.	94,0	137,5	100,9	.	.	104,8
1975 D	88,1	.	72,0	111,2	82,7	.	.	88,5
1976 D	100	100	100	100	100	100	100	100	100
1977 D	99,5	95,3	94,6	88,8	109,3	96,9	97,6	95,7	118,2
1978 D	96,2	89,6	84,6	76,2	103,6	87,8	89,2	85,4	119,5
1979 D	100,6	93,9	87,8	76,6	116,3	92,9	92,7	93,2	120,7
1980 D	106,8	100,3	97,7	87,4	118,1	103,2	106,5	97,6	122,3
1981 D	113,3	110,0	117,0	99,5	115,6	129,9	139,2	114,0	142,6
1982 D	117,2	112,8	111,8	92,5	125,7	126,0	135,8	109,3	125,3
1973 Jan. ..	.	92,6	.	62,4	106,9	147,9	.	.	86,5
Febr. ..	.	94,8	.	62,0	107,2	159,1	.	.	85,8
März ..	.	99,7	.	60,4	105,4	183,8	.	.	88,1
April ..	.	94,6	.	63,4	104,3	151,3	.	.	95,1
Mai	97,5	.	69,8	103,4	150,0	.	.	95,4
Juni	97,8	.	69,5	100,3	153,7	.	.	95,4
Juli	96,5	.	73,8	100,5	138,0	.	.	94,4
Aug.	103,8	.	87,5	106,0	141,8	.	.	94,8
Sept.	110,9	.	108,7	107,1	127,8	.	.	94,8
Okt.	113,4	.	114,2	110,7	123,2	.	.	94,6
Nov.	112,2	.	111,8	120,1	118,9	.	.	99,4
Dez.	117,7	.	113,5	131,4	135,4	.	.	99,4
1974 Jan. ..	.	126,1	.	128,5	143,6	136,3	.	.	106,1
Febr. ..	.	119,9	.	120,1	140,0	125,8	.	.	105,7
März ..	.	113,8	.	110,2	137,5	117,0	.	.	110,8
April ..	.	107,1	.	98,5	135,8	106,9	.	.	110,1
Mai	104,9	.	93,8	135,4	104,7	.	.	109,4
Juni	103,1	.	91,1	137,5	102,1	.	.	106,3
Juli	100,4	.	87,7	137,0	96,3	.	.	105,1
Aug.	100,8	.	86,6	137,8	91,6	.	.	103,4
Sept.	99,9	.	84,4	139,1	90,4	.	.	103,1
Okt.	95,8	.	80,9	138,3	82,6	.	.	102,8
Nov.	91,6	.	74,1	135,6	78,9	.	.	97,5
Dez.	89,5	.	71,8	132,6	75,7	.	.	97,7
1975 Jan. ..	.	86,3	.	67,0	130,9	74,1	.	.	95,9
Febr. ..	.	83,9	.	64,2	124,6	74,0	.	.	95,9
März ..	.	84,1	.	65,7	116,1	76,7	.	.	88,1
April ..	.	86,4	.	68,9	113,1	81,2	.	.	86,3
Mai	87,0	.	69,2	107,0	84,8	.	.	88,4
Juni	85,9	.	68,5	107,8	81,1	.	.	88,4
Juli	87,4	.	71,4	109,3	82,4	.	.	86,8
Aug.	90,4	.	76,6	107,4	85,7	.	.	86,3
Sept.	91,8	.	79,4	106,3	86,1	.	.	86,2
Okt.	90,2	.	76,6	104,1	84,9	.	.	86,8
Nov.	90,7	.	76,7	102,1	88,6	.	.	86,2
Dez.	93,3	.	79,5	106,1	92,6	.	.	86,6
1976 Jan. ..	96,0	96,2	90,4	85,8	102,6	93,5	95,8	89,6	90,3
Febr. ..	96,7	96,9	91,2	86,2	101,6	94,7	96,8	91,1	90,3
März ..	97,2	97,2	92,3	86,8	98,3	96,5	97,1	95,4	94,1
April ..	97,7	97,4	93,0	87,3	97,4	97,0	97,6	96,0	99,2
Mai ...	98,5	98,3	94,8	90,5	97,3	98,0	98,6	96,9	99,2
Juni ...	100,2	100,5	100,6	102,5	98,6	99,2	99,8	98,3	99,2
Juli ...	101,8	102,8	107,1	114,6	98,3	102,0	102,6	100,9	99,2
Aug. ...	102,1	102,8	106,8	111,7	98,9	103,8	103,7	104,1	99,2
Sept. ...	102,9	101,8	105,3	109,8	98,6	102,2	101,5	103,4	104,1
Okt. ...	102,3	102,5	107,1	108,8	96,6	106,4	104,4	109,8	108,4
Nov. ...	102,4	102,2	106,4	109,1	104,8	104,0	101,6	108,1	108,4
Dez. ...	102,0	101,4	104,8	106,8	107,0	102,7	100,7	106,2	108,4

Fußnoten siehe s. 159

Index der Grundstoffpreise ¹⁾
 1.3 Gliederung nach dem vorwiegenden Verwendungszweck
 1976 = 100

Jahr Monat	Grundstoffe für das Verarbeitende Gewerbe 7)								
	Textile Spinnstoffe, Garne, Gewebe und Gewirke								
	zusammen	Spinnstoffe							
		zusammen	zusammen	Baumwolle, roh	andere Pflanzen- fasern	Schafwolle			andere Tierhaare, importiert
importiert						zusammen	Merino- wolle	Crossbred- wolle	
Gewichtung	51,82	14,23	5,52	2,34	0,19	2,79	1,76	1,03	0,20
1977 Jan. ..	102,2	100,9	104,2	103,0	107,2	104,4	103,6	105,8	111,5
Febr. ..	102,1	101,0	104,4	104,6	108,4	103,4	102,5	104,9	111,5
März ..	101,8	100,4	104,2	105,7	108,5	102,2	101,8	102,8	111,5
April ..	101,6	99,6	103,4	105,4	109,3	100,3	100,5	99,9	118,9
Mai ...	101,1	98,0	100,5	102,5	109,5	96,8	98,1	94,7	118,9
Juni ..	100,3	96,3	96,0	92,7	109,7	96,1	97,4	93,7	121,7
Juli ..	99,3	94,2	92,5	87,2	109,9	93,8	94,9	91,9	120,7
Aug. ..	98,5	92,7	88,9	78,3	110,5	94,1	95,7	91,4	120,7
Sept. ..	97,7	91,5	87,5	75,1	111,1	94,0	95,4	91,5	120,7
Okt. ..	97,2	90,9	87,0	73,0	111,1	94,6	95,5	93,1	120,7
Nov. ..	96,4	89,7	85,0	69,5	109,5	93,7	94,8	91,9	120,7
Dez. ..	95,7	88,4	82,1	68,2	106,7	89,4	91,1	86,5	120,4
1978 Jan. ..	95,6	88,5	83,0	71,5	104,8	88,4	90,3	85,3	120,4
Febr. ..	95,6	88,7	83,4	73,4	103,3	87,9	90,1	84,0	120,0
März ..	95,5	88,4	82,6	73,7	102,4	86,1	87,9	82,8	120,0
April ..	95,7	89,0	83,8	75,2	100,7	87,2	89,2	83,8	120,0
Mai ...	96,1	90,2	86,4	78,3	102,1	89,7	89,2	86,5	120,0
Juni ..	96,4	90,3	86,5	77,8	104,6	90,2	91,5	87,2	120,0
Juli ..	96,5	90,7	87,0	78,4	105,0	90,6	91,9	87,9	120,0
Aug. ..	96,5	90,5	86,3	77,6	106,3	89,7	92,3	87,0	120,0
Sept. ..	96,7	90,6	85,6	76,9	104,1	89,1	91,3	87,2	121,1
Okt. ..	96,2	89,0	82,2	74,3	102,3	84,9	90,1	84,6	116,9
Nov. ..	96,8	89,8	84,4	79,1	104,1	85,2	85,8	84,3	118,2
Dez. ..	97,2	89,9	83,9	78,4	104,0	84,8	85,0	84,4	117,8
1979 Jan. ..	97,5	89,9	82,5	76,2	104,8	83,7	83,8	83,5	117,8
Febr. ..	97,8	90,1	83,8	76,2	105,8	86,3	86,3	86,2	117,8
März ..	98,9	92,3	87,1	76,2	107,1	92,7	92,5	93,0	117,8
April ..	99,5	92,5	88,0	76,5	108,8	93,9	93,8	94,0	120,8
Mai ...	100,3	93,8	88,9	77,2	116,5	94,6	94,1	95,5	121,0
Juni ..	100,7	94,5	89,4	77,1	119,8	95,3	95,3	95,3	121,0
Juli ..	101,2	94,9	88,7	76,2	123,7	94,5	94,7	94,1	121,0
Aug. ..	101,7	95,4	89,3	77,3	124,6	94,5	94,0	95,3	122,2
Sept. ..	101,7	94,7	87,9	76,1	124,1	92,9	92,0	94,5	122,2
Okt. ..	102,6	97,0	91,5	76,6	122,8	99,6	100,0	98,9	122,2
Nov. ..	102,8	96,2	88,6	76,2	118,7	94,5	94,1	95,3	122,2
Dez. ..	102,7	95,9	87,8	76,9	118,7	92,5	92,3	92,8	122,2
1980 Jan. ..	104,1	97,7	90,2	80,6	117,4	94,2	94,5	93,6	120,1
Febr. ..	105,2	99,5	94,8	85,1	118,0	99,6	100,8	97,4	120,1
März ..	106,4	101,5	99,2	88,3	123,8	105,2	107,7	100,8	121,4
April ..	106,8	101,2	97,9	88,0	123,2	102,7	105,7	97,6	121,4
Mai ...	106,6	99,6	95,1	83,4	121,9	101,2	104,5	95,6	121,4
Juni ..	106,5	99,4	93,9	81,1	120,2	100,9	104,3	95,2	121,4
Juli ..	106,5	98,7	93,6	81,6	118,5	100,0	103,3	94,2	121,4
Aug. ..	107,1	100,0	97,0	87,6	117,6	101,7	105,2	95,7	121,4
Sept. ..	107,3	100,3	98,2	89,1	116,4	102,8	106,4	96,7	123,5
Okt. ..	107,8	100,7	100,8	91,4	114,5	106,1	110,4	98,7	125,3
Nov. ..	108,1	101,7	104,2	94,9	112,6	109,9	114,9	101,5	125,3
Dez. ..	108,6	102,8	107,5	98,0	113,3	113,9	119,8	103,7	125,3
1981 Jan. ..	109,6	104,4	111,1	100,4	115,3	118,6	124,4	108,6	128,5
Febr. ..	110,4	106,3	115,6	103,7	115,1	124,8	132,8	111,0	128,5
März ..	110,3	105,3	113,2	102,1	113,5	120,8	128,6	107,3	137,0
April ..	110,9	105,9	111,9	99,4	114,7	120,1	126,4	109,3	140,9
Mai ...	112,4	109,3	119,7	104,1	113,3	131,5	140,7	115,9	142,2
Juni ..	113,3	111,1	123,7	107,3	115,3	136,4	146,8	118,6	148,0
Juli ..	114,8	113,9	126,7	109,2	115,0	140,6	151,1	122,6	148,0
Aug. ..	116,0	116,1	128,4	106,8	119,4	145,7	158,1	124,5	148,0
Sept. ..	115,4	113,2	120,1	98,6	116,4	136,4	146,6	118,8	148,0
Okt. ..	115,4	112,4	114,3	92,0	117,3	130,5	140,2	113,9	147,0
Nov. ..	115,3	111,2	109,8	86,5	117,0	126,3	136,6	108,5	147,0
Dez. ..	115,2	110,9	109,1	83,9	114,5	127,1	138,0	108,6	147,6
1982 Jan. ..	116,2	112,3	110,9	85,8	122,5	128,5	138,8	110,8	148,0
Febr. ..	116,9	113,7	113,7	89,3	129,6	131,0	141,2	113,5	143,0
März ..	117,1	113,9	114,1	90,7	128,6	131,2	140,8	114,9	134,5
April ..	117,4	114,3	113,7	91,3	127,7	130,9	141,7	112,6	121,7
Mai ...	117,1	113,5	111,2	89,8	126,2	127,4	137,6	110,1	119,4
Juni ..	117,8	115,1	115,6	95,2	126,1	131,7	142,6	113,0	119,4
Juli ..	117,9	114,9	116,3	97,8	127,9	130,8	140,9	113,7	119,4
Aug. ..	117,8	113,7	114,0	97,2	125,5	126,9	137,3	109,3	119,4
Sept. ..	117,4	112,2	110,4	95,3	125,6	121,6	130,1	106,9	118,7
Okt. ..	117,2	111,3	109,0	94,6	123,5	119,1	127,9	104,2	120,6
Nov. ..	117,1	110,2	108,8	94,1	123,8	119,3	128,7	103,1	121,2
Dez. ..	116,5	108,4	103,9	89,3	120,8	114,1	122,4	99,8	118,4

Fußnoten siehe S. 159

Index der Grundstoffpreise ¹⁾
 1.3 Gliederung nach dem vorwiegenden Verwendungszweck
 1976 = 100

Jahr Monat	Grundstoffe für das Verarbeitende Gewerbe 7)							
	Textile Spinnstoffe, Garne, Gewebe und Gewirke							
	Spinnstoffe							
	Chemiefasern							
zusammen	Zellulosische Fasern und Fäden							
	zusammen	Zellulosische Fasern			Zellulosische Fäden			
		zusammen	inländisch	importiert	zusammen	inländisch	importiert	
Gewichtung	8,27	1,82	0,82	0,48	0,34	1,00	0,67	0,33
1968 D	96,6	.	.	67,5	.	.	82,5	.
1969 D	97,7	.	.	67,5	.	.	85,9	.
1970 D	93,9	.	.	69,2	.	.	85,7	.
1971 D	89,9	.	.	70,2	.	.	85,9	.
1972 D	87,4	.	.	70,2	.	.	85,9	.
1973 D	88,4	.	.	74,3	.	.	85,9	.
1974 D	99,3	.	.	93,3	.	.	89,4	.
1975 D	99,3	.	.	101,3	.	.	97,2	.
1976 D	100	100	100	100	100	100	100	100
1977 D	95,5	102,0	98,6	98,7	98,4	104,8	105,6	103,2
1978 D	92,9	101,7	96,8	97,0	96,5	105,7	106,7	103,8
1979 D	97,4	105,1	100,0	98,8	101,6	109,4	111,1	106,0
1980 D	100,7	108,6	103,7	101,4	107,0	112,6	112,9	112,1
1981 D	105,7	118,1	113,1	110,1	117,3	122,3	124,2	118,5
1982 D	114,0	129,8	126,1	122,5	131,2	132,7	134,9	128,4
1973 Jan. ..	86,9	.	.	70,2	.	.	85,9	.
Febr. ..	86,7	.	.	70,2	.	.	85,9	.
März ..	87,8	.	.	73,7	.	.	85,9	.
April ..	88,0	.	.	73,7	.	.	85,9	.
Mai ...	88,1	.	.	73,7	.	.	85,9	.
Juni ..	87,9	.	.	73,7	.	.	85,9	.
Juli ..	88,0	.	.	73,7	.	.	85,9	.
Aug. ..	88,2	.	.	73,7	.	.	85,9	.
Sept. ..	88,2	.	.	73,7	.	.	85,9	.
Okt. ...	89,7	.	.	77,2	.	.	85,9	.
Nov. ...	90,0	.	.	77,2	.	.	85,9	.
Dez. ...	91,2	.	.	80,6	.	.	85,9	.
1974 Jan. ..	92,3	.	.	80,6	.	.	85,9	.
Febr. ..	93,6	.	.	80,6	.	.	85,9	.
März ..	94,7	.	.	82,4	.	.	85,9	.
April ..	95,4	.	.	84,1	.	.	85,9	.
Mai ...	97,3	.	.	87,6	.	.	85,9	.
Juni ..	97,3	.	.	87,6	.	.	85,9	.
Juli ..	98,5	.	.	91,0	.	.	85,9	.
Aug. ..	105,3	.	.	105,1	.	.	94,4	.
Sept. ..	105,3	.	.	105,1	.	.	94,4	.
Okt. ...	105,5	.	.	105,1	.	.	94,4	.
Nov. ...	105,1	.	.	105,1	.	.	94,4	.
Dez. ...	103,5	.	.	105,1	.	.	94,4	.
1975 Jan. ..	101,7	.	.	105,1	.	.	94,4	.
Febr. ..	99,1	.	.	101,7	.	.	94,4	.
März ..	98,3	.	.	101,7	.	.	94,4	.
April ..	98,4	.	.	101,7	.	.	94,4	.
Mai ...	98,2	.	.	101,7	.	.	94,4	.
Juni ..	98,0	.	.	101,7	.	.	94,4	.
Juli ..	99,7	.	.	101,7	.	.	100,0	.
Aug. ..	99,3	.	.	100,0	.	.	100,0	.
Sept. ..	99,3	.	.	100,0	.	.	100,0	.
Okt. ...	99,5	.	.	100,0	.	.	100,0	.
Nov. ...	99,7	.	.	100,0	.	.	100,0	.
Dez. ...	100,0	.	.	100,0	.	.	100,0	.
1976 Jan. ..	100,0	101,4	103,5	100,0	108,5	99,7	100,0	99,0
Febr. ..	100,6	99,8	99,9	100,0	99,8	99,7	100,0	99,0
März ..	100,4	99,8	99,8	100,0	99,6	99,7	100,0	99,2
April ..	100,3	99,9	99,8	100,0	99,6	100,0	100,0	99,9
Mai ...	100,5	100,0	100,1	100,0	100,3	100,0	100,0	99,9
Juni ..	100,5	100,1	100,1	100,0	100,2	100,0	100,0	100,1
Juli ..	100,2	100,1	100,1	100,0	100,2	100,0	100,0	100,5
Aug. ..	100,1	100,0	99,8	100,0	99,0	100,2	100,0	100,5
Sept. ..	99,4	100,0	99,7	100,0	99,3	100,2	100,0	100,6
Okt. ...	99,4	100,0	99,7	100,0	99,3	100,2	100,0	100,6
Nov. ...	99,4	99,6	98,8	100,0	97,2	100,2	100,0	100,6
Dez. ...	99,0	99,6	98,8	100,0	97,2	100,2	100,0	100,6

Fußnoten siehe S. 159

Index der Grundstoffpreise ¹⁾
 1,3 Gliederung nach dem vorwiegenden Verwendungszweck
 1976 = 100

Jahr Monat	Grundstoffe für das Verarbeitende Gewerbe ⁷⁾								
	Textile Spinnstoffe, Garne, Gewebe und Gewirke								
	Spinnstoffe								
	Chemiefasern								
	Zellulosische Fasern und Fäden								
zusammen		Zellulosische Fasern			Zellulosische Fäden				
		zusammen	zusammen	inländisch	importiert	zusammen	inländisch	importiert	
Gewichtung	8,27	1,82	0,82	0,48	0,34	1,00	0,67	0,33	
1977 Jan. ..	98,7	99,5	98,8	100,0	97,2	100,1	100,0	100,3	
Febr. ..	98,6	99,8	99,9	100,0	99,8	99,7	100,0	99,1	
März ..	97,8	102,3	99,9	100,0	99,8	104,2	106,7	99,4	
April ..	96,9	102,8	98,9	98,3	99,8	105,9	106,7	104,4	
Mai ...	96,2	102,8	98,9	98,3	99,8	105,9	106,7	104,4	
Juni ...	96,2	102,8	98,9	98,3	99,8	105,9	106,7	104,4	
Juli ...	95,2	102,8	98,9	98,3	99,8	105,9	106,7	104,4	
Aug. ...	94,9	102,3	97,8	98,3	97,1	105,9	106,7	104,4	
Sept. ...	93,8	102,3	97,8	98,3	97,1	105,9	106,7	104,4	
Okt. ...	93,2	102,3	97,8	98,3	97,1	105,9	106,7	104,4	
Nov. ...	92,4	102,4	98,1	98,3	97,9	105,9	106,7	104,4	
Dez. ...	92,3	102,1	97,3	98,3	96,0	105,9	106,7	104,4	
1978 Jan. ..	92,1	102,0	97,4	98,3	96,1	105,7	106,7	103,8	
Febr. ..	92,2	102,0	97,4	98,3	96,1	105,7	106,7	103,8	
März ..	92,2	102,0	97,4	98,3	96,1	105,7	106,7	103,8	
April ..	92,4	101,5	96,3	96,5	96,1	105,7	106,7	103,8	
Mai ...	92,8	101,5	96,3	96,5	96,1	105,7	106,7	103,8	
Juni ...	92,8	101,5	96,3	96,5	96,1	105,7	106,7	103,8	
Juli ...	93,1	101,5	96,3	96,5	96,1	105,7	106,7	103,8	
Aug. ...	93,2	101,5	96,3	96,5	96,1	105,7	106,7	103,8	
Sept. ...	93,8	101,5	96,3	96,5	96,1	105,7	106,7	103,8	
Okt. ...	93,2	101,5	96,3	96,5	96,1	105,7	106,7	103,8	
Nov. ...	93,1	102,0	97,4	96,5	98,6	105,7	106,7	103,8	
Dez. ...	93,6	102,0	97,4	96,5	98,6	105,7	106,7	103,8	
1979 Jan. ..	94,3	103,4	97,8	96,5	99,6	108,1	109,6	105,0	
Febr. ..	93,8	103,4	97,8	96,5	99,6	108,1	109,6	105,0	
März ..	95,4	103,1	97,8	96,5	99,6	107,5	109,6	103,3	
April ..	95,0	103,3	97,8	96,5	99,6	107,9	109,6	104,4	
Mai ...	96,6	105,1	100,7	100,0	101,7	108,6	110,7	104,4	
Juni ...	97,4	105,1	100,9	100,0	102,1	108,6	110,7	104,4	
Juli ...	98,6	105,2	100,9	100,0	102,1	108,8	110,7	104,9	
Aug. ...	99,2	105,5	100,9	100,0	102,1	109,3	110,7	106,4	
Sept. ...	98,7	106,4	100,9	100,0	102,1	110,9	112,9	106,7	
Okt. ...	99,5	107,0	101,5	100,0	103,7	111,4	112,9	108,5	
Nov. ...	100,1	107,1	101,5	100,0	103,7	111,7	112,9	109,4	
Dez. ...	100,1	107,1	101,5	100,0	103,7	111,7	112,9	109,4	
1980 Jan. ..	100,6	107,4	101,6	100,0	103,8	112,2	112,9	110,8	
Febr. ..	100,7	107,4	101,6	100,0	103,8	112,2	112,9	110,8	
März ..	101,1	107,9	102,6	101,7	103,8	112,2	112,9	110,8	
April ..	101,7	108,1	103,0	101,7	104,8	112,2	112,9	110,8	
Mai ...	101,1	108,3	103,3	101,7	105,6	112,3	112,9	111,1	
Juni ...	101,4	108,3	103,3	101,7	105,6	112,3	112,9	111,1	
Juli ...	100,7	109,0	104,9	101,7	109,4	112,3	112,9	111,1	
Aug. ...	100,8	109,0	104,9	101,7	109,4	112,3	112,9	111,1	
Sept. ...	100,6	109,2	104,9	101,7	109,4	112,7	112,9	112,2	
Okt. ...	100,0	109,7	104,9	101,7	109,4	113,6	112,9	115,0	
Nov. ...	99,8	109,7	104,9	101,7	109,4	113,6	112,9	115,0	
Dez. ...	99,5	109,7	104,9	101,7	109,4	113,6	112,9	115,0	
1981 Jan. ..	100,0	111,2	104,9	101,7	109,4	116,4	116,9	115,4	
Febr. ..	100,3	111,4	105,3	101,7	110,5	116,4	116,9	115,4	
März ..	100,0	111,4	105,3	101,7	110,5	116,4	116,9	115,4	
April ..	102,1	112,0	106,4	103,5	110,5	116,5	116,9	115,8	
Mai ...	102,8	112,0	106,4	103,5	110,5	116,5	116,9	115,8	
Juni ...	103,0	112,0	106,4	103,5	110,5	116,6	116,9	116,1	
Juli ...	105,9	117,1	117,3	117,6	116,8	116,9	116,9	117,0	
Aug. ...	108,5	124,4	119,1	117,6	121,3	128,7	134,4	117,0	
Sept. ...	109,0	124,6	119,1	117,6	121,3	129,1	134,4	118,3	
Okt. ...	111,6	125,8	120,9	117,6	125,6	129,8	134,4	120,4	
Nov. ...	112,5	127,9	122,8	117,6	130,1	132,1	134,4	127,5	
Dez. ...	112,5	127,9	122,8	117,6	130,1	132,1	134,4	127,5	
1982 Jan. ..	113,8	128,9	124,8	121,1	130,1	132,3	134,4	127,9	
Febr. ..	114,3	128,9	124,8	121,1	130,1	132,3	134,4	127,9	
März ..	114,4	129,4	125,8	122,8	130,1	132,3	134,4	127,9	
April ..	115,3	129,8	126,7	122,8	132,2	132,3	134,4	127,9	
Mai ...	115,4	129,8	126,7	122,8	132,2	132,3	134,4	127,9	
Juni ...	115,1	129,8	126,7	122,8	132,2	132,3	134,4	127,9	
Juli ...	114,4	129,8	126,7	122,8	132,2	132,3	134,4	127,9	
Aug. ...	113,9	130,2	126,7	122,8	132,2	133,0	135,5	127,9	
Sept. ...	113,8	130,2	126,7	122,8	132,2	133,0	135,5	127,9	
Okt. ...	113,7	130,3	126,7	122,8	132,2	133,0	135,5	127,9	
Nov. ...	111,9	129,8	125,5	122,8	129,2	133,3	135,5	128,8	
Dez. ...	112,0	130,2	125,5	122,8	129,2	134,2	135,5	131,5	

Fußnoten siehe S. 159

Index der Grundstoffpreise ¹⁾
 1.3 Gliederung nach dem vorwiegenden Verwendungszweck
 1976 = 100

Jahr Monat	Grundstoffe für das Verarbeitende Gewerbe 7)							
	Textile Spinnstoffe, Garne, Gewebe und Gewirke							
	Spinnstoffe							Textile Reststoffe einschl. Lumpen, inländisch
	Chemiefasern							
Synthetische Fasern und Fäden								
zusammen	Synthetische Fasern			Synthetische Fäden				
	zusammen	inländisch	importiert	zusammen	inländisch	importiert		
Gewichtung.	6,45	2,94	1,85	1,09	3,51	2,82	0,69	0,44
1968 D	137,9	.	.	153,7	.	.
1969 D	128,8	.	.	160,0	.	.
1970 D	116,7	.	.	136,9	.	.
1971 D	103,9	.	.	116,1	.	.
1972 D	95,2	.	.	105,9	.	.
1973 D	93,8	.	.	107,5	.	.
1974 D	106,4	.	.	122,0	.	.
1975 D	94,5	.	.	102,9	.	.
1976 D	100	100	100	100	100	100	100	100
1977 D	93,7	94,6	93,8	96,0	92,9	90,7	102,0	99,5
1978 D	90,4	89,1	88,5	90,2	91,4	90,1	96,8	91,9
1979 D	95,2	93,4	91,4	96,7	96,8	96,8	96,8	105,6
1980 D	98,4	100,0	98,5	102,6	97,0	96,7	98,4	124,8
1981 D	102,2	104,8	103,7	106,5	100,0	102,0	92,2	103,5
1982 D	109,6	113,3	112,0	115,6	106,4	109,4	94,3	102,5
1973 Jan.	90,8	.	.	105,3	.	.
Febr.	92,4	.	.	105,3	.	.
März	92,4	.	.	105,3	.	.
April	92,7	.	.	106,2	.	.
Mai	93,5	.	.	106,8	.	.
Juni	93,5	.	.	107,0	.	.
Juli	94,3	.	.	107,7	.	.
Aug.	94,3	.	.	107,7	.	.
Sept.	95,5	.	.	107,7	.	.
Okt.	95,5	.	.	109,5	.	.
Nov.	95,5	.	.	110,5	.	.
Dez.	94,6	.	.	110,7	.	.
1974 Jan.	101,1	.	.	114,3	.	.
Febr.	102,1	.	.	118,8	.	.
März	102,1	.	.	122,1	.	.
April	105,2	.	.	122,8	.	.
Mai	109,7	.	.	125,4	.	.
Juni	109,7	.	.	125,4	.	.
Juli	109,5	.	.	125,4	.	.
Aug.	109,5	.	.	125,4	.	.
Sept.	109,5	.	.	125,1	.	.
Okt.	106,8	.	.	124,6	.	.
Nov.	106,4	.	.	118,5	.	.
Dez.	105,6	.	.	116,5	.	.
1975 Jan.	98,6	.	.	113,5	.	.
Febr.	95,5	.	.	105,5	.	.
März	93,5	.	.	103,8	.	.
April	94,1	.	.	102,5	.	.
Mai	93,5	.	.	101,7	.	.
Juni	93,5	.	.	101,7	.	.
Juli	93,2	.	.	101,0	.	.
Aug.	93,2	.	.	100,5	.	.
Sept.	93,5	.	.	100,7	.	.
Okt.	94,6	.	.	100,7	.	.
Nov.	94,6	.	.	101,0	.	.
Dez.	95,7	.	.	101,7	.	.
1976 Jan. ..	99,6	97,7	95,7	101,0	101,2	101,7	99,2	97,9
Febr. ..	100,9	99,2	97,7	101,8	102,2	102,9	99,5	98,1
März ..	100,5	99,6	98,3	101,7	101,3	101,8	99,5	98,1
April ..	100,3	99,4	99,4	101,1	101,1	101,6	99,2	98,2
Mai ...	100,7	99,8	100,0	99,4	101,4	101,6	100,7	98,9
Juni ..	100,6	99,9	100,2	99,3	101,3	101,6	100,0	100,3
Juli ..	100,2	100,7	101,4	99,5	99,8	99,6	100,6	97,5
Aug. ..	100,2	100,6	101,1	99,7	99,9	100,0	99,3	100,9
Sept. ..	99,2	100,8	101,4	99,7	98,0	97,7	99,1	102,6
Okt. ..	99,2	101,1	101,7	100,2	97,7	97,3	99,1	102,6
Nov. ..	99,3	101,0	101,7	99,9	97,9	96,9	101,8	102,4
Dez. ..	98,9	100,2	101,2	98,4	97,8	96,8	101,8	102,6

Fußnoten siehe S. 159

Index der Grundstoffpreise¹⁾
1.3 Gliederung nach dem vorwiegenden Verwendungszweck
1976 = 100

Jahr Monat	Grundstoffe für das Verarbeitende Gewerbe 7)							
	Textile Spinnstoffe, Garne, Gewebe und Gewirke							
	Spinnstoffe							
	Chemiefasern							Textile Reststoffe einschl. Lumpen, inländisch
Synthetische Fasern und Fäden								
zusammen	Synthetische Fasern			Synthetische Fäden				
	zusammen	inländisch	importiert	zusammen	inländisch	importiert		
Gewichtung	6,45	2,94	1,85	1,09	3,51	2,82	0,69	0,44
1977 Jan. ..	98,4	100,0	100,6	99,0	97,1	95,9	101,8	102,6
Febr. ..	98,3	99,9	100,6	98,7	96,9	95,9	100,9	103,2
März ..	96,5	97,4	96,6	98,7	95,7	94,5	100,8	102,7
April ..	95,3	96,7	95,4	98,8	94,1	92,5	100,6	101,8
Mai ...	94,3	96,5	95,2	98,8	92,5	89,6	104,3	101,1
Juni ..	94,4	96,0	94,8	97,9	93,1	90,3	104,5	101,7
Juli ..	93,1	94,4	93,2	96,4	91,9	89,6	101,5	98,1
Aug. ..	92,8	93,0	91,8	95,2	92,7	89,4	106,0	98,3
Sept. ..	91,4	91,8	90,4	94,1	91,1	87,6	105,6	98,3
Okt. ..	90,7	90,4	89,6	91,8	90,9	87,8	103,5	97,5
Nov. ..	89,6	89,7	88,7	91,4	89,5	87,5	97,7	97,5
Dez. ..	89,6	89,6	88,5	91,3	89,6	87,8	96,9	91,7
1978 Jan. ..	89,3	89,2	88,4	90,7	89,4	88,3	94,0	89,9
Febr. ..	89,4	89,2	88,4	90,7	89,5	88,3	94,6	89,3
März ..	89,5	89,0	88,4	89,9	89,9	88,8	94,3	89,3
April ..	89,8	89,1	88,4	90,4	90,3	88,7	96,8	90,5
Mai ...	90,4	89,2	88,4	90,5	91,3	89,9	97,2	90,9
Juni ..	90,3	89,2	88,4	90,5	91,2	89,1	100,0	90,9
Juli ..	90,7	89,4	88,4	91,1	91,9	89,8	100,3	91,6
Aug. ..	90,9	89,4	88,4	91,1	92,2	90,3	99,8	93,0
Sept. ..	91,6	89,6	88,7	91,2	93,3	91,6	100,2	93,4
Okt. ..	90,9	88,6	88,7	88,4	92,8	92,0	96,0	95,6
Nov. ..	90,6	88,7	88,7	88,7	92,2	92,4	91,2	94,2
Dez. ..	91,2	88,7	88,7	88,7	93,3	92,4	97,0	94,3
1979 Jan. ..	91,8	89,0	89,3	88,4	94,1	94,0	94,6	98,1
Febr. ..	91,1	89,1	89,3	88,8	92,8	94,1	87,4	98,5
März ..	93,3	90,2	89,8	90,9	95,8	95,0	99,3	99,2
April ..	92,6	90,9	89,8	92,7	94,1	95,0	90,3	101,1
Mai ...	94,3	91,7	90,5	93,8	96,4	96,5	96,0	101,4
Juni ..	95,2	92,5	90,7	95,6	97,4	96,5	101,1	105,3
Juli ..	96,7	93,9	90,7	99,4	99,0	97,4	105,5	102,3
Aug. ..	97,4	94,3	90,9	99,9	100,0	98,5	106,2	102,3
Sept. ..	96,5	95,5	92,3	100,8	97,4	98,2	94,3	103,2
Okt. ..	97,4	97,6	94,4	103,1	97,3	98,8	91,0	118,9
Nov. ..	98,2	97,8	94,4	103,5	98,5	99,0	96,4	118,5
Dez. ..	98,0	97,7	94,4	103,4	98,3	98,1	99,2	118,2
1980 Jan. ..	98,7	98,4	94,8	104,4	99,0	98,3	101,9	136,0
Febr. ..	98,7	98,4	94,8	104,4	99,0	98,3	102,1	137,2
März ..	99,2	99,7	97,0	104,4	98,7	97,7	102,7	137,3
April ..	99,9	101,0	99,0	104,4	99,0	97,8	103,7	135,1
Mai ...	99,0	100,9	99,2	103,9	97,4	97,5	97,2	128,9
Juni ..	99,4	100,8	99,2	103,6	98,2	97,3	102,0	129,9
Juli ..	98,4	101,1	99,8	103,3	96,1	96,6	94,1	125,7
Aug. ..	98,5	101,0	99,8	103,0	96,4	96,9	94,4	123,9
Sept. ..	98,2	100,6	99,8	102,0	96,2	96,4	95,4	118,8
Okt. ..	97,2	99,7	99,8	99,6	95,1	95,0	95,7	111,6
Nov. ..	97,0	99,4	99,6	99,2	95,0	94,7	96,2	106,2
Dez. ..	96,6	99,4	99,6	99,2	94,3	93,9	95,8	106,7
1981 Jan. ..	96,9	99,6	99,6	99,5	94,6	94,5	95,0	103,1
Febr. ..	97,1	99,9	99,6	100,4	94,8	94,6	95,6	102,9
März ..	96,8	100,3	99,6	101,6	93,9	94,1	92,9	103,9
April ..	99,3	102,0	100,6	104,3	97,1	97,9	93,8	102,9
Mai ...	100,2	102,6	101,4	104,7	98,3	99,7	92,4	101,8
Juni ..	100,5	103,4	102,0	105,7	98,1	99,6	91,9	104,8
Juli ..	102,7	105,4	103,8	108,1	100,5	102,3	93,1	104,9
Aug. ..	104,0	106,2	104,6	109,0	102,2	104,5	92,8	105,1
Sept. ..	104,7	107,4	106,3	109,4	102,3	105,0	91,3	105,7
Okt. ..	107,6	109,8	109,1	111,1	105,8	109,9	89,0	102,2
Nov. ..	108,1	110,1	109,1	111,7	106,5	110,8	88,7	102,9
Dez. ..	108,2	110,4	109,1	112,6	106,3	110,5	89,3	102,0
1982 Jan. ..	109,6	112,1	110,9	114,0	107,5	111,5	91,2	100,3
Febr. ..	110,2	112,9	111,7	115,0	107,9	111,7	92,4	100,5
März ..	110,2	113,0	111,7	115,1	107,8	111,9	91,0	104,0
April ..	111,2	114,8	112,5	118,6	108,3	112,3	91,7	103,5
Mai ...	111,3	115,2	113,3	118,4	108,1	112,1	91,7	107,4
Juni ..	111,0	114,9	113,3	117,5	107,7	110,8	95,2	108,3
Juli ..	110,1	114,7	113,3	117,2	106,2	108,8	95,6	106,2
Aug. ..	109,3	113,1	112,7	113,7	106,2	108,8	95,6	105,2
Sept. ..	109,2	112,9	112,5	113,7	106,2	108,5	96,6	102,9
Okt. ..	109,0	112,3	110,7	115,0	106,2	108,5	96,8	97,4
Nov. ..	106,8	112,1	110,7	114,6	102,4	103,9	96,4	96,9
Dez. ..	106,8	112,1	110,7	114,5	102,4	103,5	97,8	97,4

Fußnoten siehe S. 159

Index der Grundstoffpreise ¹⁾
 1.3 Gliederung nach dem vorwiegenden Verwendungszweck
 1976 = 100

Jahr Monat	Grundstoffe für das Verarbeitende Gewerbe ⁷⁾								
	Textile Spinnstoffe, Garne, Gewebe und Gewirke								
	Garne								
	zusammen	Garne aus Naturfasern						zusammen	inländisch
zusammen		Baumwollgarne			Wollgarne				
		zusammen	inländisch	importiert		inländisch	importiert		
Gewichtung	11,83	6,81	4,41	2,58	1,83	1,97	1,21	0,76	0,43
1968 D	65,1	.	.	63,3	62,3	.	60,6	69,4	.
1969 D	65,5	.	.	63,4	64,3	.	61,3	67,7	.
1970 D	64,7	.	.	64,0	69,3	.	57,2	67,0	.
1971 D	64,1	.	.	64,7	69,8	.	53,9	66,6	.
1972 D	69,7	.	.	69,4	72,7	.	62,2	70,6	.
1973 D	91,9	.	.	85,8	80,3	.	97,4	86,8	.
1974 D	100,6	.	.	104,8	99,7	.	91,3	88,7	.
1975 D	84,1	.	.	74,4	75,6	.	86,3	85,7	.
1976 D	100	100	100	100	100	100	100	100	100
1977 D	96,9	97,6	97,0	96,0	98,6	97,5	97,7	97,2	103,4
1978 D	89,9	89,0	86,5	85,5	87,9	91,2	92,8	88,6	104,6
1979 D	95,9	96,1	94,4	91,9	97,9	96,2	95,2	97,6	113,5
1980 D	104,1	105,6	103,8	102,7	105,5	104,5	105,7	102,6	129,3
1981 D	110,7	112,4	107,0	106,3	107,9	118,8	123,5	111,4	138,1
1982 D	114,8	113,6	107,3	105,3	110,2	121,1	128,3	109,8	142,8
1973 Jan. ..	79,1	.	.	70,8	74,0	.	84,0	80,3	.
Febr. ..	82,5	.	.	71,6	74,5	.	91,6	83,0	.
März ..	84,8	.	.	71,9	74,5	.	96,3	85,2	.
April ..	86,5	.	.	72,3	74,8	.	99,3	89,7	.
Mai ...	88,9	.	.	75,5	76,4	.	101,2	89,4	.
Juni ...	90,9	.	.	78,5	79,4	.	102,9	88,6	.
Juli ...	91,0	.	.	81,3	80,1	.	99,8	86,9	.
Aug. ...	93,1	.	.	86,4	80,7	.	99,0	88,0	.
Sept. ...	97,7	.	.	97,2	85,8	.	98,4	86,8	.
Okt. ...	100,8	.	.	105,9	86,9	.	95,8	86,8	.
Nov. ...	102,5	.	.	108,0	87,7	.	97,3	88,1	.
Dez. ...	105,4	.	.	109,9	88,2	.	102,9	89,0	.
1974 Jan. ..	109,1	.	.	116,6	99,4	.	102,7	89,9	.
Febr. ..	110,0	.	.	118,0	106,7	.	101,4	90,7	.
März ..	107,6	.	.	114,6	106,0	.	98,5	90,3	.
April ..	105,8	.	.	112,0	105,3	.	96,3	90,1	.
Mai ...	103,6	.	.	109,1	106,8	.	92,8	90,7	.
Juni ...	102,1	.	.	106,3	106,4	.	92,5	90,1	.
Juli ...	100,3	.	.	104,8	104,4	.	89,7	88,2	.
Aug. ...	98,1	.	.	102,4	100,0	.	86,6	87,8	.
Sept. ...	96,4	.	.	100,5	96,3	.	85,4	86,2	.
Okt. ...	93,7	.	.	96,2	92,4	.	83,9	84,9	.
Nov. ...	91,2	.	.	90,4	89,4	.	83,2	88,0	.
Dez. ...	89,0	.	.	86,3	83,2	.	82,7	87,7	.
1975 Jan. ..	85,8	.	.	80,4	77,4	.	82,5	86,5	.
Febr. ..	83,6	.	.	76,4	76,0	.	82,3	84,4	.
März ..	81,7	.	.	71,7	72,7	.	83,0	85,2	.
April ..	82,7	.	.	72,2	72,7	.	85,1	85,2	.
Mai ...	84,0	.	.	73,0	73,5	.	87,9	85,5	.
Juni ...	83,4	.	.	72,6	72,6	.	86,6	85,3	.
Juli ...	82,8	.	.	71,6	73,7	.	86,3	85,6	.
Aug. ...	83,4	.	.	72,5	76,2	.	86,9	85,4	.
Sept. ...	83,9	.	.	74,1	76,8	.	86,4	85,0	.
Okt. ...	84,5	.	.	75,1	77,7	.	86,9	85,7	.
Nov. ...	85,6	.	.	76,0	78,1	.	89,1	86,6	.
Dez. ...	87,6	.	.	77,6	80,0	.	92,7	88,0	.
1976 Jan. ..	92,1	88,4	85,0	84,1	86,2	94,0	94,5	93,2	97,6
Febr. ..	93,8	91,3	89,0	88,7	89,5	95,0	95,1	94,7	97,3
März ..	94,9	93,2	90,6	90,5	90,9	97,6	96,9	98,7	98,6
April ..	96,1	94,7	92,1	91,8	92,6	99,5	99,4	99,8	98,4
Mai ...	97,1	95,8	93,7	94,1	93,1	100,0	99,4	101,0	98,7
Juni ...	100,4	101,0	101,1	102,4	99,3	101,1	100,6	101,8	99,3
Juli ...	103,4	105,9	108,5	109,8	106,7	101,2	100,9	101,7	100,6
Aug. ...	103,7	106,1	108,2	108,8	107,3	102,8	102,5	103,2	100,9
Sept. ...	107,4	106,3	108,6	108,4	108,8	102,5	102,6	102,2	101,0
Okt. ...	104,0	106,2	108,0	107,7	108,4	103,1	103,6	102,3	102,3
Nov. ...	104,0	106,1	108,2	107,2	109,7	102,1	102,5	101,5	102,3
Dez. ...	103,1	105,0	106,9	106,4	107,6	101,2	101,9	100,1	103,1

Fußnoten siehe S. 159

Index der Grundstoffpreise¹⁾
 1.3 Gliederung nach dem vorwiegenden Verwendungszweck
 1976 = 100

Jahr Monat	Grundstoffe für das Verarbeitende Gewerbe 7)								
	Textile Spinnstoffe, Garne, Gewebe und Gewirke								
	Garne								
	zusammen	Garne aus Naturfasern							Garne aus anderen Naturfasern
zusammen		Baumwollgarne			Wollgarne				
		zusammen	inländisch	importiert	zusammen	inländisch	importiert		
Gewichtung	11,83	6,81	4,41	2,58	1,83	1,97	1,21	0,76	0,43
1977 Jan. ..	102,4	104,2	105,4	104,1	107,3	102,0	102,0	102,0	101,3
Febr. ..	101,6	103,3	104,2	103,4	105,3	101,7	101,3	102,2	101,9
März ..	101,1	103,0	104,0	103,2	105,1	100,9	100,4	101,6	102,9
April ..	100,5	102,6	103,6	102,7	104,9	100,1	99,4	101,2	103,4
Mai ...	99,9	102,0	103,2	102,1	104,8	98,9	98,2	100,1	103,3
Juni ..	98,5	100,1	100,8	100,2	101,5	97,9	97,2	99,1	103,0
Juli ..	96,9	97,9	98,0	97,7	98,5	96,2	96,5	95,6	104,4
Aug. ..	95,2	95,1	94,3	93,3	95,6	95,0	95,6	94,2	103,3
Sept. ..	93,9	93,2	91,6	90,0	93,9	94,3	95,1	93,1	103,5
Okt. ..	92,3	91,2	88,4	86,8	90,6	94,7	96,0	92,5	103,9
Nov. ..	91,1	90,0	86,5	85,3	88,2	94,4	95,9	92,1	104,7
Dez. ..	89,9	88,5	84,5	82,9	86,9	93,9	94,9	92,2	104,6
1978 Jan. ..	89,6	88,3	85,1	83,1	87,9	92,0	94,1	88,7	104,0
Febr. ..	89,7	88,5	85,5	83,7	88,0	91,7	93,7	88,6	104,1
März ..	89,3	88,4	85,5	84,3	87,2	91,6	93,1	89,1	103,3
April ..	89,3	88,1	85,1	84,2	86,5	91,5	92,9	89,2	103,2
Mai ...	89,6	88,6	85,9	84,8	87,4	91,7	93,5	88,8	103,2
Juni ..	89,9	89,0	86,4	85,7	87,5	91,5	93,5	88,5	103,5
Juli ..	90,0	89,2	86,6	86,1	87,4	91,7	93,2	89,2	104,8
Aug. ..	89,8	89,2	86,5	86,4	86,8	91,7	93,1	89,4	105,5
Sept. ..	90,2	89,4	86,8	86,6	87,1	91,5	93,0	89,1	106,9
Okt. ..	90,0	89,2	87,1	86,4	88,1	90,5	91,9	88,2	105,7
Nov. ..	90,3	89,7	88,2	86,9	90,0	89,6	91,0	87,3	105,2
Dez. ..	90,9	90,2	89,2	88,0	90,9	89,2	90,8	86,8	105,3
1979 Jan. ..	91,5	91,2	90,1	88,4	92,4	90,4	90,1	90,9	105,5
Febr. ..	91,9	92,0	91,1	89,5	93,3	91,3	90,7	92,3	105,2
März ..	93,0	93,6	92,0	89,6	95,5	93,9	93,5	94,6	108,0
April ..	94,4	94,5	93,0	90,0	97,2	94,6	94,7	94,5	110,4
Mai ...	95,3	95,3	93,7	90,6	98,0	95,4	95,0	96,0	111,7
Juni ..	95,8	95,9	94,3	91,5	98,4	95,9	95,1	97,1	112,7
Juli ..	96,4	96,6	95,0	92,0	99,1	96,3	95,6	97,4	114,2
Aug. ..	97,1	97,7	96,0	92,8	100,6	97,6	95,8	100,4	115,6
Sept. ..	97,8	98,5	96,7	94,3	100,2	98,6	96,2	102,3	116,3
Okt. ..	98,5	99,0	96,6	94,2	99,9	99,9	99,0	101,3	120,1
Nov. ..	99,3	99,5	97,1	94,8	100,5	100,4	99,3	102,1	120,2
Dez. ..	99,3	99,4	97,2	95,1	100,2	99,5	97,9	102,1	121,7
1980 Jan. ..	100,3	100,4	98,1	96,1	100,9	100,3	98,7	103,0	124,3
Febr. ..	102,5	103,9	102,1	101,8	102,6	103,4	101,0	107,3	124,5
März ..	103,6	105,1	103,3	101,6	105,8	104,7	105,6	103,4	125,1
April ..	104,0	105,5	104,1	102,4	106,4	104,4	105,0	103,5	125,7
Mai ...	104,1	105,6	104,4	102,7	106,7	103,5	104,7	101,6	128,4
Juni ..	104,0	105,3	103,7	102,1	105,9	103,6	105,2	101,1	129,7
Juli ..	103,9	105,4	103,8	102,4	105,8	103,6	105,2	101,1	130,1
Aug. ..	104,4	106,2	104,7	103,7	106,2	104,1	105,7	101,6	131,6
Sept. ..	104,9	107,0	105,4	105,1	105,9	104,8	106,8	101,6	132,7
Okt. ..	105,2	107,3	105,5	105,1	106,1	105,7	107,9	102,1	132,5
Nov. ..	105,6	107,8	105,3	104,4	106,6	107,6	110,8	102,4	133,6
Dez. ..	106,1	108,2	105,6	105,0	106,5	108,5	112,3	102,4	133,6
1981 Jan. ..	106,6	109,0	105,9	105,3	106,8	109,9	114,3	102,8	136,0
Febr. ..	107,6	110,1	106,5	105,6	107,8	112,3	117,9	103,5	135,8
März ..	108,1	110,7	106,9	106,5	107,5	114,0	117,6	108,4	134,7
April ..	109,0	111,2	106,7	106,5	106,8	116,2	120,1	110,1	134,8
Mai ...	110,1	112,2	106,8	106,5	107,2	118,9	122,9	112,5	137,4
Juni ..	110,9	113,1	107,2	106,9	107,6	120,8	125,3	113,7	137,8
Juli ..	111,9	113,8	107,5	106,8	108,5	122,4	127,3	114,6	138,4
Aug. ..	112,8	114,8	108,1	107,1	109,5	124,6	128,4	118,7	138,2
Sept. ..	113,0	114,5	108,0	107,5	108,7	123,4	127,1	117,5	139,8
Okt. ..	112,8	113,6	107,1	106,3	108,2	122,2	127,2	114,2	140,6
Nov. ..	112,8	113,0	106,7	105,7	108,0	121,0	127,0	111,5	141,9
Dez. ..	112,5	112,4	106,0	104,8	107,8	120,3	127,0	109,5	141,6
1982 Jan. ..	113,4	112,7	106,4	104,4	109,2	120,3	127,4	109,1	142,4
Febr. ..	113,8	113,1	106,4	104,3	109,3	121,5	128,8	110,0	142,5
März ..	114,1	113,1	106,2	104,4	108,7	122,1	128,8	111,5	142,3
April ..	114,7	113,6	106,9	104,6	110,0	122,5	129,5	111,5	142,0
Mai ...	114,5	113,3	106,7	104,3	110,0	122,0	129,2	110,5	141,5
Juni ..	115,1	113,7	107,2	104,8	110,5	122,1	129,2	110,8	142,9
Juli ..	115,5	114,0	107,4	105,3	110,4	122,3	129,4	111,1	143,3
Aug. ..	115,6	114,2	107,8	106,0	110,4	121,8	129,3	110,0	143,9
Sept. ..	115,5	114,0	108,1	106,2	110,7	120,7	127,9	109,3	143,8
Okt. ..	115,4	114,0	108,3	106,2	111,3	120,1	127,2	108,7	143,8
Nov. ..	115,2	113,7	108,2	106,4	110,7	119,4	126,9	107,6	143,2
Dez. ..	114,7	113,4	108,2	106,4	110,8	118,5	125,4	107,6	142,1

Fußnoten siehe S. 159

Index der Grundstoffpreise 1)
 1.3 Gliederung nach dem vorwiegenden Verwendungszweck
 1976 = 100

Jahr Monat	Grundstoffe für das Verarbeitende Gewerbe 7)										
	Textile Spinnstoffe, Garne, Gewebe und Gewirke										
	Garne										
	Garne aus Chemiefasern										Misch- garne, inländisch
zusammen	Garne aus zellulosischen Fasern			Garne aus synthetischen Fasern			Texturierte Garne aus synthetischen Spinnfäden				
	zusammen	in- ländisch	im- portiert	zusammen	in- ländisch	im- portiert	zusammen	in- ländisch	im- portiert		
Gewichtung	3,69	0,61	0,37	0,24	1,40	0,14	1,26	1,68	0,49	1,19	1,33
1968 D
1969 D
1970 D
1971 D
1972 D
1973 D
1974 D
1975 D
1976 D	100	100	100	100	100	100	100	100	100	100	100
1977 D	96,3	94,5	94,7	94,1	95,8	96,7	95,7	97,4	81,0	104,1	95,4
1978 D	92,9	91,8	92,5	90,7	94,4	92,3	94,6	92,0	79,3	97,2	86,2
1979 D	96,9	97,0	98,9	94,1	97,6	98,0	97,6	96,3	85,7	100,7	91,6
1980 D	101,2	102,7	105,9	97,8	104,6	106,9	104,4	97,8	79,5	105,3	103,9
1981 D	107,0	106,8	111,0	100,2	111,2	111,9	111,1	103,6	83,1	112,0	112,3
1982 D	117,6	116,2	120,8	109,1	121,2	118,0	121,5	115,0	95,0	123,3	113,5
1973 Jan.
Febr.
März
April
Mai
Juni
Juli
Aug.
Sept.
Okt.
Nov.
Dez.
1974 Jan.
Febr.
März
April
Mai
Juni
Juli
Aug.
Sept.
Okt.
Nov.
Dez.
1975 Jan.
Febr.
März
April
Mai
Juni
Juli
Aug.
Sept.
Okt.
Nov.
Dez.
1976 Jan. ..	98,5	96,4	94,8	98,9	98,9	96,6	99,1	99,0	105,1	96,5	93,0
Febr. ..	98,5	96,8	95,8	98,3	98,8	97,1	98,9	99,0	105,1	96,5	94,1
März ..	97,9	96,3	95,6	97,4	97,5	98,3	97,4	98,8	104,7	96,4	95,5
April ..	98,2	96,5	96,0	97,4	97,6	99,8	97,5	99,2	105,2	96,6	97,6
Mai ...	98,8	98,3	97,6	99,4	98,3	100,3	98,1	99,4	100,6	98,9	98,6
Juni ..	99,1	100,0	100,4	99,5	98,5	100,7	98,3	99,3	98,0	99,8	100,9
Juli ..	99,2	101,3	103,2	98,5	97,9	101,0	97,5	99,5	96,5	100,7	102,6
Aug. ..	99,3	101,7	103,4	99,1	97,9	101,0	97,5	99,6	96,3	101,0	103,6
Sept. ..	110,6	109,6	103,8	118,5	123,0	101,4	125,4	100,6	97,2	102,1	103,7
Okt. ..	99,8	101,1	103,6	97,1	97,1	101,3	96,6	101,6	99,5	102,5	103,9
Nov. ..	100,2	100,8	103,1	97,2	97,0	101,4	96,5	102,6	99,8	103,7	103,6
Dez. ..	99,7	101,1	102,7	98,6	97,3	101,1	96,9	101,3	92,1	105,1	103,1

Fußnoten siehe S. 159

Index der Grundstoffpreise ¹⁾
 1.3 Gliederung nach dem vorwiegenden Verwendungszweck
 1976 = 100

Jahr Monat	Grundstoffe für das Verarbeitende Gewerbe 7)										
	Textile Spinnstoffe, Garne, Gewebe und Gewirke										
	Garne										
	zusammen	Garne aus zellulosischen Fasern			Garne aus synthetischen Fasern			Texturierte Garne aus synthetischen Spinnfäden			Mischgarne, inländisch
zusammen		inländisch	importiert	zusammen	inländisch	importiert	zusammen	inländisch	importiert		
Gewichtung	3,69	0,61	0,37	0,24	1,40	0,14	1,26	1,68	0,49	1,19	1,33
1977 Jan. ..	99,4	99,2	101,5	95,8	96,5	101,3	95,9	102,0	89,9	107,0	101,5
Febr. ..	98,9	98,8	100,7	95,8	96,3	99,6	96,0	101,0	87,5	106,6	100,6
März ..	98,0	96,7	97,5	95,4	96,2	99,3	95,9	99,9	85,0	106,0	99,8
April ..	97,2	94,8	95,1	94,5	95,7	98,7	95,4	99,2	83,4	105,7	98,8
Mai ...	97,0	94,2	94,1	94,5	95,7	98,1	95,4	99,0	82,3	105,9	97,7
Juni ..	96,3	93,7	93,5	94,0	95,4	97,1	95,2	98,1	80,1	105,5	96,6
Juli ..	96,0	93,8	93,5	94,2	95,8	96,5	95,7	96,9	79,2	104,2	94,8
Aug. ..	95,8	94,0	93,5	94,7	96,4	95,8	96,4	95,9	78,0	103,3	94,0
Sept. ..	95,7	94,1	93,5	94,9	97,7	95,1	98,0	94,7	76,9	102,0	92,2
Okt. ..	95,0	92,4	92,1	92,9	96,9	93,8	97,3	94,4	77,5	101,4	90,1
Nov. ..	93,6	91,3	90,9	91,9	93,9	92,9	94,0	94,1	76,1	101,6	89,7
Dez. ..	92,9	90,5	90,9	90,0	93,5	92,6	93,6	93,4	76,1	100,5	88,9
1978 Jan. ..	92,8	91,0	90,7	91,5	95,1	92,3	95,4	91,5	76,1	97,9	87,8
Febr. ..	92,7	90,5	90,0	91,4	94,8	92,1	95,1	91,7	78,2	97,3	87,3
März ..	91,9	89,7	89,8	89,6	93,9	92,1	94,0	91,1	77,9	96,5	86,5
April ..	92,6	90,7	90,5	91,0	95,0	92,0	95,3	91,4	78,4	96,7	86,1
Mai ...	92,5	91,2	92,0	89,8	94,4	92,1	94,7	91,5	78,4	96,9	86,0
Juni ..	93,0	92,2	92,8	91,3	95,1	92,1	95,4	91,6	78,7	96,9	85,8
Juli ..	93,0	92,2	92,8	91,2	94,7	92,2	95,0	91,8	78,7	97,2	85,6
Aug. ..	92,4	92,1	93,2	90,3	92,5	92,5	92,5	92,5	80,0	97,6	85,6
Sept. ..	93,2	92,5	94,4	89,6	94,2	92,5	94,4	92,6	81,2	97,3	85,6
Okt. ..	93,0	92,4	94,4	89,4	94,0	92,3	94,1	92,4	81,3	97,0	85,5
Nov. ..	93,0	92,7	94,8	89,4	93,7	92,3	93,8	92,6	81,2	97,3	86,0
Dez. ..	94,1	94,2	94,8	93,3	95,5	92,7	95,8	92,8	81,0	97,7	86,0
1979 Jan. ..	94,1	94,4	95,2	93,2	95,3	92,7	95,6	93,1	81,7	97,7	86,0
Febr. ..	93,8	94,0	95,2	92,2	94,5	93,7	94,6	93,2	82,4	97,7	85,9
März ..	94,3	95,1	96,4	93,2	94,9	94,1	95,0	93,4	82,5	97,9	86,4
April ..	96,4	95,9	96,4	95,2	97,6	94,9	97,9	95,6	84,6	100,1	87,9
Mai ...	97,4	96,8	97,5	95,6	98,9	96,2	99,1	96,5	85,5	101,0	89,7
Juni ..	97,1	96,7	97,5	95,4	98,0	97,7	98,1	96,4	86,1	100,7	91,2
Juli ..	97,5	97,0	99,6	93,0	97,7	98,8	97,6	97,6	88,3	101,4	92,3
Aug. ..	97,6	96,9	99,6	92,9	97,8	99,8	97,5	97,7	88,7	101,5	92,7
Sept. ..	97,8	97,6	100,8	92,7	97,8	101,0	97,4	98,0	88,7	101,8	94,5
Okt. ..	98,0	98,9	102,4	93,4	98,0	101,6	97,6	97,6	86,4	102,2	97,3
Nov. ..	99,5	100,3	103,2	95,9	100,5	102,1	100,4	98,4	86,7	103,3	97,7
Dez. ..	99,5	100,8	103,2	97,0	100,2	103,4	99,9	98,5	86,6	103,4	97,9
1980 Jan. ..	100,6	100,9	103,2	97,2	103,0	104,0	102,9	98,4	85,6	103,6	98,8
Febr. ..	100,4	102,1	105,2	97,2	103,0	104,8	102,8	97,7	83,2	103,6	100,8
März ..	101,1	102,1	105,2	97,2	104,9	105,3	104,8	97,5	82,6	103,6	102,6
April ..	101,4	102,4	105,2	98,1	104,8	106,1	104,7	98,3	81,7	105,1	103,7
Mai ...	101,4	102,4	105,2	98,1	104,7	106,4	104,5	98,3	80,7	105,6	104,0
Juni ..	101,4	102,8	105,9	98,1	104,3	107,0	104,0	98,4	80,5	105,8	104,2
Juli ..	101,0	102,8	105,9	98,1	104,0	107,6	103,6	97,8	78,8	105,6	104,2
Aug. ..	101,1	103,1	106,3	98,1	104,5	107,7	104,2	97,5	77,7	105,6	104,3
Sept. ..	101,0	103,1	106,3	98,1	104,6	108,5	104,2	97,2	76,8	105,6	105,4
Okt. ..	101,3	103,2	106,5	98,1	105,1	108,3	104,7	97,4	75,8	106,3	105,6
Nov. ..	101,4	102,8	105,9	98,1	105,7	108,7	105,4	97,3	75,5	106,3	106,3
Dez. ..	102,1	104,4	109,5	96,6	106,9	108,7	106,7	97,2	75,1	106,3	106,8
1981 Jan. ..	101,8	102,0	105,5	96,6	107,6	108,7	107,5	96,9	74,5	106,1	108,1
Febr. ..	102,3	103,1	106,2	98,2	107,8	108,8	107,7	97,3	75,3	106,4	110,2
März ..	102,4	102,5	106,2	96,7	107,6	109,3	107,5	98,0	76,0	107,1	110,4
April ..	104,5	102,2	106,2	96,0	110,3	110,0	110,3	100,5	77,9	109,8	110,3
Mai ...	105,4	104,0	109,2	96,0	111,3	110,4	111,4	100,9	79,3	109,8	111,9
Juni ..	106,0	105,5	111,6	96,0	111,5	110,4	111,6	101,7	81,8	109,8	113,4
Juli ..	107,8	107,9	112,8	100,5	112,2	111,3	112,3	104,0	83,8	112,4	113,8
Aug. ..	108,7	108,7	112,8	102,3	112,9	112,8	112,9	105,3	85,3	113,5	113,9
Sept. ..	109,7	109,7	113,2	104,2	112,6	114,1	112,4	107,4	87,7	115,5	114,9
Okt. ..	110,8	110,5	114,6	104,2	112,7	115,4	112,4	103,5	90,5	117,3	113,9
Nov. ..	111,9	112,2	116,6	105,5	113,5	115,4	113,3	110,4	92,1	117,9	113,7
Dez. ..	112,4	112,7	117,0	106,2	113,9	116,1	113,7	111,0	93,3	118,2	113,5
1982 Jan. ..	114,9	114,4	118,6	107,8	116,1	117,0	116,0	114,0	94,3	122,1	113,2
Febr. ..	115,5	114,4	118,6	107,8	117,4	118,0	117,3	114,4	95,7	122,1	112,9
März ..	116,4	115,0	119,6	107,8	118,6	118,3	118,6	115,1	95,9	122,9	112,8
April ..	117,3	115,0	119,6	107,8	120,9	118,3	121,2	115,1	96,1	122,9	112,9
Mai ...	117,3	116,1	121,5	107,8	120,3	118,5	120,5	115,2	96,5	122,9	112,7
Juni ..	118,2	116,9	121,5	109,7	121,7	118,6	122,1	115,7	96,5	123,6	113,9
Juli ..	118,8	117,0	121,5	110,0	123,1	118,4	123,6	115,9	96,0	124,2	114,1
Aug. ..	118,8	117,0	121,5	110,0	123,4	118,3	123,9	115,6	95,4	124,0	114,1
Sept. ..	118,6	117,0	121,5	110,0	123,1	117,9	123,6	115,6	95,0	124,0	114,3
Okt. ..	118,6	117,2	121,9	110,0	123,6	117,8	124,3	114,9	93,4	123,7	114,0
Nov. ..	118,5	117,2	121,9	110,0	123,9	117,8	124,6	114,5	92,7	123,5	113,9
Dez. ..	117,9	117,2	121,9	110,0	122,3	117,5	122,8	114,5	92,4	123,5	112,9

Fußnoten siehe S. 159

Index der Grundstoffpreise ¹⁾
 1.3 Gliederung nach dem vorwiegenden Verwendungszweck
 1976 = 100

Jahr Monat	Grundstoffe für das Verarbeitende Gewerbe 7)								
	Textile Spinnstoffe, Garne, Gewebe und Gewirke								
	Gewebe und Gewirke (Meterware)								
	Gewebe und Gewirke aus Naturfasern								
	zusammen		Gewebe und Gewirke aus Baumwolle			Gewebe und Gewirke aus Wolle			Gewebe aus anderen Naturfasern
		zusammen	zusammen	in- ländisch	im- portiert	zusammen	in- ländisch	im- portiert	
Gewichtung	22,95	11,21	7,64	4,21	3,43	3,20	1,64	1,56	0,37
1968 D	77,6	.	.	65,5	77,4	.	79,2	86,3	.
1969 D	78,4	.	.	69,2	77,8	.	79,1	83,0	.
1970 D	79,7	.	.	70,4	80,3	.	80,0	85,8	.
1971 D	80,0	.	.	70,8	81,4	.	80,4	86,3	.
1972 D	82,9	.	.	75,6	80,2	.	83,3	88,4	.
1973 D	92,1	.	.	85,7	82,7	.	99,0	93,5	.
1974 D	100,5	.	.	103,4	94,4	.	99,4	99,0	.
1975 D	96,8	.	.	91,5	93,6	.	96,6	98,7	.
1976 D	100	100	100	100	100	100	100	100	100
1977 D	103,1	104,8	104,4	104,3	104,6	105,0	104,0	106,1	108,7
1978 D	102,8	103,2	102,3	101,5	103,4	104,6	102,9	106,5	110,3
1979 D	106,4	108,2	108,3	107,1	109,8	107,1	106,7	107,4	115,5
1980 D	111,1	113,4	112,2	111,3	113,3	114,9	112,4	117,6	124,4
1981 D	115,7	119,0	117,2	115,5	119,3	121,5	118,5	124,7	133,8
1982 D	120,1	124,3	122,8	121,6	124,3	126,4	122,8	130,3	135,3
1973 Jan. ..	86,7	.	.	78,6	77,8	.	91,1	91,9	.
Febr. ..	87,4	.	.	78,9	81,6	.	92,7	91,3	.
März ..	88,3	.	.	79,6	81,4	.	95,7	91,3	.
April ..	89,7	.	.	80,2	81,8	.	99,0	90,0	.
Mai ...	91,0	.	.	81,6	82,4	.	100,8	93,1	.
Juni ...	92,0	.	.	83,8	82,4	.	101,6	93,1	.
Juli ...	92,7	.	.	85,4	82,4	.	101,8	93,1	.
Aug. ...	93,6	.	.	86,7	82,9	.	102,2	95,0	.
Sept. ...	94,8	.	.	89,9	83,4	.	102,3	95,0	.
Okt. ...	95,7	.	.	92,5	84,5	.	101,5	95,9	.
Nov. ...	96,4	.	.	95,1	85,4	.	100,0	95,9	.
Dez. ...	96,9	.	.	96,6	85,8	.	99,3	95,9	.
1974 Jan. ..	98,2	.	.	99,4	93,9	.	99,7	95,2	.
Febr. ..	99,3	.	.	102,6	94,3	.	99,8	95,5	.
März ..	100,0	.	.	104,1	94,6	.	99,7	95,2	.
April ..	100,7	.	.	105,5	94,1	.	99,7	98,3	.
Mai ...	101,0	.	.	105,5	95,1	.	99,7	98,3	.
Juni ...	101,2	.	.	105,9	94,7	.	99,6	98,3	.
Juli ...	101,7	.	.	105,5	95,9	.	99,5	101,3	.
Aug. ...	101,6	.	.	105,1	95,6	.	99,3	101,2	.
Sept. ...	101,5	.	.	104,4	95,2	.	99,2	101,1	.
Okt. ...	100,9	.	.	102,8	94,0	.	99,0	101,2	.
Nov. ...	100,3	.	.	101,4	93,0	.	99,0	101,3	.
Dez. ...	99,5	.	.	98,9	92,5	.	98,6	101,3	.
1975 Jan. ..	98,6	.	.	97,5	92,4	.	98,1	96,8	.
Febr. ..	97,8	.	.	95,4	91,9	.	97,1	96,8	.
März ..	97,3	.	.	93,0	93,0	.	96,9	97,6	.
April ..	97,0	.	.	91,8	93,5	.	96,9	98,3	.
Mai ...	96,5	.	.	90,6	93,7	.	96,6	98,7	.
Juni ...	95,9	.	.	89,6	93,6	.	96,3	98,8	.
Juli ...	96,1	.	.	89,5	93,8	.	96,2	99,0	.
Aug. ...	96,1	.	.	89,7	94,3	.	96,1	99,7	.
Sept. ...	96,4	.	.	89,7	94,6	.	96,1	99,9	.
Okt. ...	96,5	.	.	90,0	94,3	.	95,8	99,6	.
Nov. ...	96,4	.	.	90,0	93,9	.	96,2	99,6	.
Dez. ...	96,9	.	.	90,7	94,7	.	96,4	99,6	.
1976 Jan. ..	97,5	95,9	94,6	92,4	97,3	98,5	96,3	100,9	98,6
Febr. ..	97,9	96,6	95,8	94,1	97,8	98,5	96,8	100,4	97,1
März ..	98,3	97,2	96,7	95,5	98,2	98,4	96,6	100,4	97,3
April ..	98,7	97,8	97,4	96,6	98,5	99,0	98,0	100,0	96,7
Mai ...	99,3	98,5	98,2	97,7	98,8	99,5	100,0	99,0	97,1
Juni ...	100,0	99,8	99,8	99,5	100,1	99,9	100,3	99,3	100,6
Juli ...	100,6	101,0	101,3	101,8	100,7	100,0	100,9	99,0	102,0
Aug. ...	101,0	101,7	101,9	102,7	101,0	101,2	101,0	101,4	102,1
Sept. ...	101,5	102,5	103,0	104,0	101,8	101,2	101,7	100,7	102,2
Okt. ...	101,6	102,6	103,3	104,6	101,7	100,7	102,5	98,9	102,6
Nov. ...	101,9	103,1	103,9	105,4	102,0	101,4	102,9	99,8	101,9
Dez. ...	101,9	103,2	104,1	105,7	102,1	101,5	103,1	99,8	101,6

Fußnoten siehe S. 159

Index der Grundstoffpreise ¹⁾
 1,3 Gliederung nach dem vorwiegenden Verwendungszweck
 1976 = 100

Jahr Monat	Grundstoffe für das Verarbeitende Gewerbe 7)								
	Textile Spinnstoffe, Garne, Gewebe und Gewirke								
	Gewebe und Gewirke (Meterware)								
	zusammen	Gewebe und Gewirke aus Naturfasern							
zusammen		Gewebe und Gewirke aus Baumwolle			Gewebe und Gewirke aus Wolle			Gewebe aus anderen Naturfasern	
	zusammen	in- ländisch	im- portiert	zusammen	in- ländisch	im- portiert			
Gewichtung	22,95	11,21	7,64	4,21	3,43	3,20	1,64	1,56	0,37
1977 Jan. ..	103,2	105,4	106,1	105,6	106,8	103,8	104,1	103,6	103,3
Febr. ..	103,3	105,4	106,1	105,7	106,7	104,1	104,3	103,9	102,6
März ..	103,2	105,4	105,9	105,4	106,5	104,1	104,3	103,9	105,6
April ..	103,4	105,8	106,0	105,7	106,4	104,8	104,3	105,4	108,8
Mai ...	103,5	105,7	105,9	105,5	106,3	104,6	103,9	105,8	109,3
Juni ..	103,4	105,4	105,5	105,5	105,4	104,8	103,9	105,7	110,8
Juli ..	103,3	105,0	104,6	104,8	104,4	105,1	103,9	106,3	111,1
Aug. ..	103,3	104,8	104,1	104,4	103,8	105,6	103,9	107,4	110,6
Sept. ..	103,1	104,4	103,4	103,6	103,3	105,8	104,2	107,5	111,2
Okt. ..	102,9	103,9	102,5	102,7	102,3	106,2	104,0	106,6	111,1
Nov. ..	102,6	103,2	101,8	101,8	101,7	105,6	103,6	107,7	110,9
Dez. ..	102,4	102,8	101,4	101,2	101,7	105,4	103,6	107,3	109,0
1978 Jan. ..	102,1	102,5	101,1	100,8	101,5	104,9	103,0	107,0	109,4
Febr. ..	102,2	102,5	101,1	100,4	101,8	105,0	102,9	107,2	109,2
März ..	102,1	102,4	101,1	100,3	102,1	104,8	102,9	106,9	106,3
April ..	102,2	102,5	101,3	100,3	102,7	104,6	102,8	106,5	108,8
Mai ...	102,3	102,5	101,3	100,2	102,6	104,7	102,6	106,8	109,3
Juni ..	102,7	103,0	101,9	101,0	103,1	104,7	102,5	106,9	111,8
Juli ..	102,7	103,1	102,1	101,3	103,1	104,7	102,5	106,9	111,8
Aug. ..	102,9	103,4	102,6	101,9	103,4	104,3	102,5	106,2	112,2
Sept. ..	103,1	103,6	103,0	102,2	104,0	104,0	102,5	105,7	111,7
Okt. ..	103,1	103,7	103,2	102,6	104,1	104,1	102,7	105,6	109,2
Nov. ..	103,7	104,6	104,1	102,9	105,5	105,0	103,9	106,2	111,0
Dez. ..	104,1	105,1	104,9	103,5	106,6	104,9	103,8	106,2	111,1
1979 Jan. ..	104,6	105,9	106,3	104,4	108,5	104,3	103,5	105,1	111,6
Febr. ..	104,8	106,2	106,7	105,1	108,6	104,3	103,8	104,8	113,0
März ..	105,5	107,0	107,3	105,3	109,0	105,6	106,4	104,8	113,5
April ..	105,7	107,7	107,9	105,9	110,3	106,5	106,6	106,3	114,6
Mai ...	106,1	108,2	108,4	106,5	110,7	106,9	106,5	107,4	114,8
Juni ..	106,3	108,4	108,5	107,0	110,5	107,1	106,7	107,6	115,8
Juli ..	106,8	108,7	109,0	107,8	110,4	107,3	106,9	107,6	115,8
Aug. ..	107,0	108,9	109,2	108,0	110,6	107,3	107,0	107,6	116,2
Sept. ..	107,1	109,1	109,1	108,5	109,8	108,2	107,5	108,9	117,4
Okt. ..	107,1	109,1	109,0	108,6	109,4	108,5	108,0	108,9	117,1
Nov. ..	107,6	109,4	109,2	109,0	109,4	109,2	108,9	109,5	117,2
Dez. ..	107,8	109,7	109,2	109,1	109,4	109,7	109,0	110,5	116,7
1980 Jan. ..	108,8	110,6	110,1	109,4	110,9	110,8	109,1	112,5	120,0
Febr. ..	109,1	111,1	110,6	110,3	111,0	111,1	109,3	113,0	120,1
März ..	110,1	112,0	111,3	110,5	112,2	112,7	109,7	116,0	121,2
April ..	110,6	112,6	111,7	110,9	112,7	113,8	111,7	116,0	121,4
Mai ...	111,0	113,0	112,1	111,3	113,1	114,1	112,3	116,0	121,3
Juni ..	111,0	113,2	112,3	111,2	113,7	114,4	112,4	116,4	122,6
Juli ..	111,5	114,1	112,8	112,0	113,7	116,2	112,8	119,9	122,6
Aug. ..	111,7	114,2	112,7	112,0	113,5	116,3	113,0	119,9	129,1
Sept. ..	111,9	114,5	112,8	112,0	113,8	116,8	113,8	119,9	128,1
Okt. ..	112,4	115,0	113,2	112,1	114,6	117,5	115,0	120,3	128,2
Nov. ..	112,3	115,0	113,4	112,1	114,9	117,5	114,5	120,6	129,0
Dez. ..	112,4	115,2	113,5	112,0	115,4	117,5	114,7	120,6	129,4
1981 Jan. ..	113,3	116,2	114,5	112,7	116,6	118,6	114,8	122,5	132,1
Febr. ..	113,6	116,4	114,5	112,6	116,9	118,9	115,4	122,6	132,3
März ..	113,7	116,5	114,6	112,8	116,8	119,3	116,1	122,6	131,9
April ..	113,9	116,8	114,9	113,1	117,1	119,8	117,0	122,6	131,3
Mai ...	114,6	117,5	115,7	113,7	118,2	120,2	117,7	122,7	131,3
Juni ..	115,2	118,1	116,4	114,5	118,9	120,6	118,8	122,5	131,8
Juli ..	116,1	119,5	117,5	115,3	120,3	122,5	119,3	125,9	134,0
Aug. ..	116,8	120,6	119,0	117,2	121,3	122,7	119,2	126,3	134,2
Sept. ..	117,0	120,8	119,3	117,9	120,9	122,8	119,5	126,3	135,6
Okt. ..	117,7	121,3	119,6	118,7	120,7	124,0	120,8	127,2	134,6
Nov. ..	118,2	122,0	120,2	119,0	121,8	124,2	121,3	127,3	138,5
Dez. ..	118,3	122,0	120,3	119,0	121,8	124,3	121,5	127,3	138,5
1982 Jan. ..	119,0	122,8	121,2	119,7	122,9	124,9	121,9	128,1	137,5
Febr. ..	119,5	123,1	121,6	120,0	123,7	124,9	121,9	128,1	137,5
März ..	119,5	123,3	122,1	120,2	124,3	125,2	121,9	128,7	133,8
April ..	119,7	123,8	122,4	121,0	124,2	125,9	122,5	129,4	133,6
Mai ...	119,7	123,8	122,4	121,2	123,8	126,0	122,5	129,7	133,6
Juni ..	120,0	124,3	122,6	121,4	124,0	127,2	122,9	131,8	134,5
Juli ..	120,1	124,6	122,9	122,0	124,1	127,2	122,9	131,8	135,2
Aug. ..	120,3	124,6	123,1	122,2	124,2	126,9	123,0	131,0	135,2
Sept. ..	120,6	124,9	123,5	122,8	124,3	127,1	123,2	131,3	135,8
Okt. ..	120,6	125,1	123,7	123,0	124,5	127,3	123,4	131,3	135,7
Nov. ..	121,1	125,4	124,1	122,9	125,7	127,3	123,5	131,3	135,6
Dez. ..	121,1	125,3	124,0	123,0	125,4	127,3	123,5	131,3	135,5

Fußnoten siehe S. 159

Index der Grundstoffpreise¹⁾
 1.3 Gliederung nach dem vorwiegenden Verwendungszweck
 1976 = 100

Jahr Monat	Grundstoffe für das Verarbeitende Gewerbe 7)									
	Textile Spinnstoffe, Garne, Gewebe und Gewirke									
	Gewebe und Gewirke (Meterware)								Andere Vorprodukte aus Spinn- stoffen	Geflügel- federn einschl. Daunen, importiert
	Gewebe und Gewirke aus Chemiefasern			Gewebe und Gewirke aus zellulosischen Spinnstoffen						
zusammen	Gewebe und Gewirke aus zellulosischen Spinnstoffen		Gewebe und Gewirke aus synthetischen Spinnstoffen			zusammen	inländisch	importiert		
	zusammen	inländisch	importiert	zusammen	inländisch				importiert	
Gewichtung	10,89	1,58	0,58	1,00	9,31	5,33	3,98	0,85	2,81	0,32
1968 D
1969 D
1970 D
1971 D
1972 D
1973 D
1974 D
1975 D
1976 D	100	100	100	100	100	100	100	100	100	100
1977 D	101,3	103,0	104,2	102,3	101,0	101,2	100,9	104,6	101,9	204,5
1978 D	101,9	106,4	106,0	106,6	101,1	99,9	102,6	108,3	103,0	212,3
1979 D	104,0	108,5	109,6	107,9	103,2	101,7	105,3	112,7	107,6	129,1
1980 D	108,3	111,8	114,7	110,1	107,7	106,1	109,9	115,8	115,8	147,5
1981 D	112,2	116,3	120,7	113,8	111,6	110,0	113,6	116,5	120,6	228,9
1982 D	116,0	119,3	126,4	115,1	115,5	113,3	118,3	118,1	125,9	239,0
1973 Jan.
Febr.
März
April
Mai
Juni
Juli
Aug.
Sept.
Okt.
Nov.
Dez.
1974 Jan.
Febr.
März
April
Mai
Juni
Juli
Aug.
Sept.
Okt.
Nov.
Dez.
1975 Jan.
Febr.
März
April
Mai
Juni
Juli
Aug.
Sept.
Okt.
Nov.
Dez.
1976 Jan. ..	99,1	98,6	99,9	97,8	99,2	98,8	99,6	97,5	98,8	81,9
Febr. ..	99,2	99,1	99,7	98,8	99,2	99,0	99,5	97,8	98,8	85,5
März ..	99,3	98,9	99,4	98,7	99,3	99,1	99,7	98,8	98,6	88,8
April ..	99,6	99,1	98,5	99,3	99,7	99,2	100,2	99,0	98,4	92,7
Mai ...	100,0	100,6	99,0	101,5	99,9	99,5	100,4	99,5	99,0	95,3
Juni ..	100,0	100,0	99,6	100,2	100,0	99,9	100,2	101,0	99,7	96,0
Juli ..	100,2	99,9	99,2	100,3	100,2	100,2	100,3	100,7	100,5	100,2
Aug. ..	100,3	100,3	100,5	100,2	100,3	100,6	100,3	100,8	100,7	102,7
Sept. ..	100,5	100,7	100,0	101,1	100,5	100,8	100,1	101,3	100,9	104,8
Okt. ..	100,6	101,1	100,7	101,3	100,5	100,8	100,0	101,3	100,9	110,3
Nov. ..	100,7	100,8	101,6	100,4	100,7	101,1	100,2	101,5	101,8	115,9
Dez. ..	100,7	101,0	101,8	100,5	100,6	101,1	100,0	101,1	101,8	126,3

Fußnoten siehe S. 159

Index der Grundstoffpreise ¹⁾
 1.3 Gliederung nach dem vorwiegenden Verwendungszweck
 1976 = 100

Jahr Monat	Grundstoffe für das Verarbeitende Gewerbe 7)									
	Textile Spinnstoffe, Garne, Gewebe und Gewirke									
	Gewebe und Gewirke (Meterware)								Andere Vorprodukte aus Spinn- stoffen	Geflügel- federn einschl. Daunen, Importiert
	Gewebe und Gewirke aus Chemiefasern									
zusammen	Gewebe und Gewirke aus zellulosischen Spinnstoffen			Gewebe und Gewirke aus synthetischen Spinnstoffen			Misch- gewebe			
	zusammen	inländisch	importiert	zusammen	inländisch	importiert				
Gewichtung.	10,89	1,58	0,58	1,00	9,31	5,33	3,98	0,85	2,81	0,32
1977 Jan. ..	101,0	101,4	102,8	100,6	100,9	100,9	100,9	103,7	100,3	150,4
Febr. ..	101,0	101,9	103,3	101,0	100,8	101,2	100,4	103,7	100,6	157,9
März ..	100,9	101,6	103,3	100,7	100,8	101,1	100,3	103,6	100,5	166,6
April ..	100,9	102,3	103,2	101,7	100,6	100,8	100,4	103,6	102,6	174,0
Mai ...	101,1	103,0	104,0	102,5	100,8	101,0	100,6	103,7	102,3	198,7
Juni ..	101,4	104,2	104,6	103,9	100,9	101,0	100,7	103,4	102,3	216,0
Juli ..	101,5	103,9	104,6	103,5	101,1	101,0	101,1	103,5	102,5	217,1
Aug. ..	101,8	104,1	104,7	103,7	101,4	101,4	101,4	103,3	102,7	220,0
Sept. ..	101,7	103,5	104,7	102,8	101,4	101,4	101,3	103,6	102,2	225,8
Okt. ..	101,5	102,9	104,9	101,8	101,3	101,4	101,1	107,7	102,3	235,3
Nov. ..	101,6	103,5	104,9	102,7	101,3	101,4	101,2	107,5	102,1	246,4
Dez. ..	101,5	103,2	105,0	102,2	101,2	101,4	101,0	107,6	102,1	245,3
1978 Jan. ..	101,3	104,3	105,8	103,5	100,8	100,4	101,3	107,7	103,1	252,2
Febr. ..	101,4	104,9	105,9	104,4	100,8	100,4	101,4	107,9	102,8	253,8
März ..	101,3	104,9	105,7	104,4	100,7	100,2	101,5	107,8	103,3	249,7
April ..	101,4	105,6	105,8	105,4	100,7	99,8	101,8	108,0	103,3	244,0
Mai ...	101,8	105,7	105,7	105,7	101,1	99,8	102,8	107,5	103,2	241,7
Juni ..	101,9	106,1	105,8	106,3	101,2	99,8	103,0	107,9	103,3	235,8
Juli ..	101,9	106,5	106,1	106,7	101,1	99,5	103,2	108,1	102,8	222,2
Aug. ..	102,0	107,2	106,1	107,9	101,1	99,5	103,3	108,5	102,6	217,2
Sept. ..	102,2	107,7	106,0	108,6	101,3	99,5	103,6	109,0	102,6	180,7
Okt. ..	102,2	107,3	106,0	108,1	101,3	100,0	103,1	108,7	103,0	158,0
Nov. ..	102,4	107,8	106,6	108,5	101,5	100,2	103,1	108,9	103,2	149,2
Dez. ..	102,6	108,9	107,0	110,0	101,6	100,1	103,5	109,4	103,3	143,1
1979 Jan. ..	102,9	109,0	107,1	110,0	101,8	100,2	104,0	110,6	104,2	141,9
Febr. ..	102,9	108,8	107,4	109,6	101,9	100,3	104,1	110,5	104,2	141,3
März ..	103,4	109,6	107,3	110,9	102,4	100,5	104,9	111,4	104,3	137,1
April ..	103,1	108,2	107,3	108,7	102,3	100,6	104,6	111,8	105,8	137,1
Mai ...	103,5	108,1	110,2	106,9	102,7	101,3	104,6	111,9	107,0	137,5
Juni ..	103,7	108,6	110,5	107,6	102,9	101,4	104,9	111,9	107,0	137,1
Juli ..	104,3	108,7	110,6	107,5	103,5	101,9	105,7	113,1	108,3	128,4
Aug. ..	104,5	109,1	110,7	108,2	103,7	102,2	105,7	113,9	109,1	120,6
Sept. ..	104,4	108,2	110,7	106,8	103,8	102,2	105,8	114,4	110,1	117,1
Okt. ..	104,6	108,1	111,1	106,4	104,0	102,7	105,7	114,1	110,7	111,5
Nov. ..	105,2	108,1	111,0	106,5	104,7	103,4	106,5	114,1	110,7	118,1
Dez. ..	105,3	108,0	111,0	106,2	104,9	103,4	106,8	114,4	110,2	121,3
1980 Jan. ..	106,3	108,6	112,1	106,5	105,9	104,2	108,2	118,2	114,0	122,0
Febr. ..	106,3	108,7	112,4	106,6	105,9	104,3	108,1	119,3	114,3	125,8
März ..	107,4	109,8	112,3	108,4	107,0	104,7	110,0	119,3	114,6	133,3
April ..	107,9	111,3	113,0	110,4	107,3	105,3	110,0	117,9	115,3	138,0
Mai ...	108,3	111,6	113,8	110,3	107,8	105,9	110,3	118,1	115,9	141,7
Juni ..	108,3	111,1	114,6	109,0	107,8	105,9	110,3	116,4	115,8	145,2
Juli ..	108,6	111,8	115,8	109,5	108,1	106,5	110,2	113,4	116,7	148,1
Aug. ..	108,9	112,2	116,0	110,1	108,4	107,0	110,3	113,4	116,2	148,6
Sept. ..	109,1	112,8	115,9	111,0	108,5	107,0	110,4	113,4	115,9	152,4
Okt. ..	109,8	114,5	117,7	112,7	108,9	107,3	111,2	113,5	116,8	161,3
Nov. ..	109,3	114,4	116,4	113,2	108,5	107,5	109,8	113,4	117,1	172,9
Dez. ..	109,5	114,3	116,4	113,1	108,6	107,5	110,2	113,5	117,0	180,5
1981 Jan. ..	110,2	114,7	117,9	112,8	109,4	108,3	110,8	115,6	116,8	200,4
Febr. ..	110,6	114,7	118,1	112,7	109,9	108,6	111,7	114,2	116,7	202,9
März ..	110,8	114,9	118,1	113,1	110,1	108,9	111,6	115,6	118,3	220,5
April ..	110,8	114,3	118,3	112,0	110,2	109,0	111,7	116,0	119,2	223,6
Mai ...	111,4	115,1	119,5	112,5	110,8	109,4	112,6	116,3	119,5	226,1
Juni ..	112,0	116,3	121,2	113,5	111,2	109,8	113,2	116,7	119,9	229,9
Juli ..	112,4	116,8	121,1	114,2	111,7	109,9	114,0	117,3	121,2	231,4
Aug. ..	112,8	117,1	121,4	114,6	112,1	110,0	114,9	116,7	122,1	234,8
Sept. ..	113,1	117,3	122,1	114,5	112,4	110,5	115,1	116,8	122,6	238,3
Okt. ..	114,0	117,2	122,6	114,0	113,5	111,6	115,9	117,9	123,5	247,5
Nov. ..	114,3	118,6	124,6	115,0	113,6	112,1	115,7	118,2	123,6	243,0
Dez. ..	114,5	118,8	123,0	116,5	113,7	111,9	116,2	116,9	124,0	247,8
1982 Jan. ..	115,3	120,2	124,9	117,4	114,4	112,2	117,4	117,2	125,1	251,6
Febr. ..	116,0	121,6	124,9	119,7	115,1	112,7	118,3	117,1	125,1	253,6
März ..	115,7	118,9	125,1	115,3	115,2	112,8	118,3	117,2	125,4	252,9
April ..	115,8	118,2	125,1	114,2	115,4	113,1	118,4	117,1	125,5	250,3
Mai ...	115,7	118,3	125,5	114,1	115,2	113,4	117,8	117,0	125,5	243,3
Juni ..	115,8	118,2	125,9	113,8	115,4	113,4	118,0	117,9	125,0	239,6
Juli ..	115,8	119,2	127,5	114,4	115,2	113,3	117,7	117,4	125,8	238,1
Aug. ..	116,2	119,4	127,4	114,8	115,7	113,5	118,6	117,1	126,6	235,6
Sept. ..	116,3	119,4	127,7	114,6	115,8	113,9	118,3	118,6	126,4	232,0
Okt. ..	116,0	119,1	127,7	114,1	115,5	113,9	117,5	120,5	126,8	224,0
Nov. ..	116,7	119,8	127,7	115,2	116,1	113,9	119,2	120,9	126,7	224,1
Dez. ..	116,9	119,0	127,7	113,9	116,6	114,0	120,0	119,7	126,6	223,4

Fußnoten siehe S. 159

Index der Grundstoffpreise ¹⁾
 1.3 Gliederung nach dem vorwiegenden Verwendungszweck
 1976 = 100

Jahr Monat	Grundstoffe für das Verarbeitende Gewerbe ⁷⁾										
	Häute, Felle und Leder										Leder
	zusammen	Pelzfelle, roh und be- arbeitet, importiert	Andere Häute und Felle, roh								
			zusammen	Rindshäute			Kalbfelle			Schaf- und Ziegenfelle	
zusammen				inländisch	importiert	zusammen	inländisch	importiert			
Gewichtung	8,40	3,46	1,02	0,58	0,27	0,31	0,21	0,10	0,11	0,23	3,92
1968 D	62,6	.	97,6	73,5	56,7	67,0
1969 D	71,9	.	96,5	70,0	64,5	70,3
1970 D	63,7	.	67,2	44,9	58,7	67,4
1971 D	63,8	.	56,7	42,7	50,5	66,9
1972 D	104,0	.	85,7	64,0	62,1	79,5
1973 D	94,6	.	91,2	67,6	90,4	91,8
1974 D	71,5	.	68,9	59,3	91,5	87,5
1975 D	62,6	.	58,7	54,5	84,1	86,4
1976 D	100	100	100	100	100	100	100	100	100	100	100
1977 D	102,9	101,9	102,1	102,0	99,8	104,0	101,7	104,8	99,0	102,6	104,1
1978 D	98,7	89,8	107,3	107,4	103,9	110,5	113,2	116,5	110,1	101,7	104,2
1979 D	121,9	101,7	146,2	157,9	142,8	171,1	139,7	134,5	144,4	122,6	133,3
1980 D	115,8	111,1	106,5	107,1	80,3	130,5	90,4	79,2	100,5	119,5	122,4
1981 D	116,7	109,5	120,2	123,1	98,0	145,0	109,7	104,2	114,6	122,4	122,1
1982 D	120,0	102,8	127,3	133,2	119,2	145,5	118,3	116,0	120,3	120,7	133,2
1973 Jan.	128,5	.	110,5	82,2	88,0	97,7
Febr.	119,7	.	111,8	79,2	90,4	98,1
März	101,3	.	107,5	71,5	92,8	97,2
April	98,0	.	108,2	71,7	90,4	94,9
Mai	92,6	.	95,5	70,1	87,4	93,6
Juni	88,8	.	87,4	62,1	85,9	92,8
Juli	87,2	.	80,3	59,4	85,9	90,1
Aug.	89,2	.	84,5	61,2	90,7	88,9
Sept.	82,8	.	79,8	60,9	91,0	88,2
Okt.	80,4	.	76,0	60,7	91,7	86,8
Nov.	84,0	.	75,3	64,6	92,9	86,4
Dez.	82,6	.	78,1	67,1	97,2	86,5
1974 Jan.	90,3	.	80,9	72,4	98,5	87,0
Febr.	86,6	.	85,3	70,6	99,6	87,9
März	79,1	.	80,1	65,6	96,5	88,0
April	77,0	.	75,5	62,5	93,7	87,9
Mai	72,6	.	71,2	58,8	90,1	87,8
Juni	71,0	.	68,5	58,9	89,7	87,9
Juli	72,6	.	64,7	54,6	88,8	87,8
Aug.	71,6	.	64,7	55,6	89,5	87,8
Sept.	69,8	.	60,8	53,8	91,8	87,2
Okt.	59,3	.	58,1	51,5	88,0	87,0
Nov.	55,4	.	58,4	52,6	85,3	87,0
Dez.	53,0	.	59,0	54,9	86,4	87,0
1975 Jan.	49,4	.	54,0	48,9	81,9	86,3
Febr.	46,3	.	49,2	49,7	80,5	85,7
März	55,2	.	52,2	52,1	79,7	86,0
April	63,1	.	52,6	51,6	80,7	86,2
Mai	56,6	.	53,1	48,6	82,0	86,0
Juni	59,4	.	52,4	47,7	81,0	85,4
Juli	65,8	.	52,6	49,5	81,6	85,2
Aug.	65,0	.	54,8	50,1	83,7	85,5
Sept.	66,5	.	58,3	53,7	85,5	85,6
Okt.	71,5	.	62,7	61,8	88,0	86,4
Nov.	77,8	.	77,3	64,6	91,2	88,3
Dez.	74,7	.	85,0	76,1	93,8	90,1
1976 Jan. ...	91,3	89,6	86,2	83,6	85,0	82,3	82,6	87,7	77,9	96,0	94,1
Febr. ...	93,5	92,3	90,9	89,4	92,4	86,8	87,9	92,4	83,9	97,5	95,2
März ...	97,5	97,7	98,9	99,4	103,4	96,0	97,0	100,3	94,0	99,1	97,0
April ...	99,0	98,9	102,9	103,8	102,3	105,1	101,3	104,0	98,8	102,0	98,0
Mai ...	101,1	102,1	102,3	102,6	102,2	103,0	102,0	104,8	99,5	101,5	99,9
Juni ...	101,5	101,9	102,3	101,8	104,2	99,7	102,5	101,6	103,4	103,4	101,0
Juli ...	101,7	100,7	105,2	106,0	106,8	105,3	106,4	104,7	108,0	101,9	101,6
Aug. ...	101,9	100,6	106,4	108,6	109,8	107,6	105,4	104,7	106,1	101,5	101,9
Sept. ...	103,3	103,0	107,6	109,8	110,2	109,4	109,4	106,3	112,3	100,4	102,5
Okt. ...	102,4	102,3	100,9	100,1	99,0	101,0	104,8	103,8	105,7	99,3	103,0
Nov. ...	102,0	102,6	96,8	95,3	90,8	99,2	98,6	94,9	101,9	99,2	102,9
Dez. ...	104,7	108,2	99,8	99,7	93,7	104,9	101,9	94,9	108,3	98,4	102,8

Fußnoten siehe S. 159

Index der Grundstoffpreise ¹⁾
 1.3 Gliederung nach dem vorwiegenden Verwendungszweck
 1976 = 100

Jahr Monat	Grundstoffe für das Verarbeitende Gewerbe 7)											
	Häute, Felle und Leder											
	zusammen	Pelzfelle, roh und be- arbeitet, importiert	Andere Häute und Felle, roh									Leder
			zusammen	Rindshäute			Kalbfelle			Schaf- und Ziegenfelle		
zusammen				inländisch	importiert	zusammen	inländisch	importiert				
Gewichtung	8,40	3,46	1,02	0,58	0,27	0,31	0,21	0,10	0,11	0,23	3,92	
1977 Jan. ..	107,5	111,4	110,2	112,4	101,8	121,6	113,6	105,2	121,2	101,7	103,4	
Febr. ..	107,3	109,9	110,5	112,2	107,9	115,9	113,0	109,4	116,2	104,2	104,1	
März ..	107,1	107,2	113,6	115,3	111,0	119,0	119,5	120,9	118,3	104,1	105,3	
April ..	107,1	107,1	113,7	116,6	114,0	118,9	118,6	127,0	111,0	101,8	105,4	
Mai ...	103,8	100,9	106,5	106,7	106,8	106,6	111,9	118,6	105,8	101,2	105,6	
Juni ..	102,6	100,9	97,5	97,2	104,5	90,9	94,6	105,4	84,7	100,7	105,4	
Juli ..	101,7	99,4	93,8	92,9	94,6	91,5	87,9	92,2	83,9	101,5	105,7	
Aug. ..	101,1	99,1	96,4	96,6	94,8	98,1	90,0	93,3	87,0	101,8	104,1	
Sept. ..	100,4	98,3	95,0	92,4	91,2	93,4	94,0	101,1	87,5	102,3	103,7	
Okt. ..	99,5	98,3	92,2	88,6	82,5	93,9	90,3	95,9	85,2	103,2	102,5	
Nov. ..	99,4	97,5	95,4	94,0	90,7	96,9	90,3	92,3	88,5	103,4	102,1	
Dez. ..	97,8	92,5	100,3	99,4	97,5	101,0	97,2	96,0	98,2	105,6	101,9	
1978 Jan. ..	97,1	89,8	102,6	102,4	100,5	104,1	101,2	103,4	99,2	104,2	102,2	
Febr. ..	97,5	90,9	101,0	99,1	96,3	101,6	102,6	107,5	98,1	104,4	102,4	
März ..	97,0	89,6	102,4	97,9	94,7	100,6	111,3	122,9	100,8	105,6	102,1	
April ..	97,0	89,4	103,4	99,4	97,6	100,9	113,3	121,4	106,0	104,7	102,0	
Mai ...	98,3	92,9	101,9	98,6	96,1	100,7	110,6	117,9	104,0	102,5	102,2	
Juni ..	97,8	90,9	102,9	101,7	97,5	105,4	109,2	112,3	106,3	100,1	102,5	
Juli ..	98,7	90,8	107,9	108,2	106,2	110,0	116,7	115,8	117,6	99,0	103,3	
Aug. ..	99,7	91,2	109,8	111,0	110,9	111,0	118,7	118,6	118,7	98,7	104,7	
Sept. ..	99,5	88,5	109,8	111,6	107,1	115,5	116,8	115,6	117,9	99,1	106,6	
Okt. ..	98,9	87,2	109,2	111,9	108,3	115,0	114,5	116,4	112,8	97,4	106,5	
Nov. ..	99,8	86,9	113,3	117,0	113,3	120,3	117,3	120,4	114,5	100,2	107,6	
Dez. ..	102,7	90,0	123,5	130,2	118,1	140,8	125,6	126,0	125,3	104,4	108,6	
1979 Jan. ..	107,4	91,4	132,8	143,2	127,2	157,1	132,0	129,9	133,9	107,5	115,0	
Febr. ..	111,9	91,3	153,3	167,3	150,3	182,1	160,1	153,8	165,8	111,7	119,4	
März ..	123,1	95,6	172,9	190,9	179,5	200,8	180,7	179,4	181,8	120,5	134,4	
April ..	124,3	97,2	164,4	181,4	154,5	204,8	160,7	161,2	160,2	125,1	137,8	
Mai ...	126,4	101,5	163,5	184,3	166,0	200,2	148,8	152,4	145,6	124,6	138,7	
Juni ..	126,8	103,9	156,9	173,5	163,1	182,6	145,8	136,8	154,0	124,9	139,2	
Juli ..	126,2	104,5	151,7	165,6	160,7	169,9	143,2	128,0	157,0	124,2	138,8	
Aug. ..	127,3	106,9	149,3	162,0	158,5	165,1	139,9	129,7	149,2	125,9	139,6	
Sept. ..	124,1	106,3	134,9	140,6	126,1	153,3	128,6	120,8	135,7	126,0	137,1	
Okt. ..	121,8	105,7	123,9	127,3	104,6	147,1	108,4	101,9	114,4	129,4	135,5	
Nov. ..	121,1	107,0	125,9	131,3	115,3	145,2	110,4	105,4	114,9	126,5	132,2	
Dez. ..	121,8	109,4	125,0	127,7	107,8	145,0	117,7	114,3	120,8	125,1	131,9	
1980 Jan. ..	122,9	112,4	123,3	125,3	104,3	143,6	115,2	110,5	119,4	125,6	132,1	
Febr. ..	122,3	114,4	115,1	115,6	93,3	135,0	101,0	91,6	109,5	126,5	131,1	
März ..	120,3	114,9	110,1	109,2	90,8	125,2	94,7	85,3	103,2	126,5	127,6	
April ..	118,5	115,7	104,0	101,3	77,4	122,1	86,8	77,7	95,0	126,7	124,7	
Mai ...	114,7	111,6	95,9	91,7	61,4	118,0	78,5	69,2	86,9	122,6	122,4	
Juni ..	113,9	111,3	97,6	96,1	66,2	122,1	76,8	64,4	88,0	120,7	120,5	
Juli ..	113,6	110,1	101,9	101,9	73,6	126,5	83,8	71,4	95,1	118,4	119,8	
Aug. ..	113,0	108,8	104,2	105,9	79,0	129,3	85,6	73,8	96,4	116,7	119,1	
Sept. ..	111,0	108,1	97,6	98,2	68,2	124,3	83,2	67,2	97,8	109,2	117,1	
Okt. ..	110,7	108,0	102,5	105,8	73,7	133,7	84,2	68,6	98,3	111,0	115,2	
Nov. ..	114,1	109,3	112,9	118,7	69,5	144,1	94,7	79,8	108,3	114,9	118,6	
Dez. ..	114,3	108,0	112,4	115,7	86,1	141,5	100,1	91,3	108,1	115,3	120,3	
1981 Jan. ..	114,1	108,8	113,2	113,7	82,9	140,6	104,2	96,3	111,3	120,1	119,1	
Febr. ..	114,1	108,3	115,0	116,4	88,4	140,7	104,0	97,2	110,1	121,8	118,9	
März ..	114,7	109,1	117,9	120,1	93,5	143,3	108,2	106,0	110,2	121,3	118,8	
April ..	115,1	109,3	116,4	119,6	85,5	149,3	102,9	102,1	103,7	120,5	119,9	
Mai ...	116,9	111,9	116,4	117,8	87,4	144,3	105,1	100,1	109,7	123,2	121,5	
Juni ..	117,3	112,8	117,5	118,9	90,7	143,5	106,3	100,7	111,4	124,3	121,2	
Juli ..	117,5	111,8	122,8	125,8	97,7	150,3	111,6	103,0	119,4	125,6	121,2	
Aug. ..	118,3	112,1	124,4	127,3	99,3	151,7	114,2	108,3	119,5	126,5	122,1	
Sept. ..	118,0	110,1	122,2	126,3	103,1	146,5	110,4	107,5	113,0	122,6	123,9	
Okt. ..	116,9	107,2	120,7	123,6	105,9	139,0	110,9	105,9	115,5	122,3	124,6	
Nov. ..	117,6	106,2	126,0	131,8	118,8	143,1	116,0	108,6	122,8	120,5	125,6	
Dez. ..	119,6	106,9	129,5	135,8	122,4	147,4	122,3	115,2	128,8	120,2	128,2	
1982 Jan. ..	120,9	104,9	133,7	140,1	126,6	151,8	126,9	120,2	132,9	123,8	131,8	
Febr. ..	121,1	105,2	131,8	137,3	125,2	147,9	124,8	122,3	127,1	124,2	132,3	
März ..	121,7	105,3	134,5	141,7	132,1	150,0	126,8	126,9	127,8	123,5	132,9	
April ..	122,6	105,8	135,6	143,8	134,5	151,9	127,3	128,5	126,3	122,3	134,0	
Mai ...	121,8	103,7	132,7	137,9	129,5	145,3	129,1	128,1	130,1	122,6	135,0	
Juni ..	121,0	103,7	125,2	129,2	115,0	141,6	118,9	121,1	116,9	120,9	135,3	
Juli ..	120,1	103,3	122,4	128,0	111,8	142,1	110,2	109,0	111,2	119,4	134,3	
Aug. ..	120,1	103,2	123,3	129,8	115,3	142,5	110,7	110,3	111,0	118,3	134,1	
Sept. ..	119,2	102,5	122,0	127,1	107,1	144,6	109,4	108,2	110,5	120,4	133,2	
Okt. ..	118,0	100,8	121,8	126,5	107,1	143,4	112,1	107,9	116,0	118,7	132,2	
Nov. ..	118,1	100,5	124,3	130,2	113,5	144,8	114,8	106,3	122,6	117,9	131,9	
Dez. ..	115,4	95,1	120,8	127,3	113,1	139,7	108,2	103,2	112,7	116,0	131,9	

Fußnoten siehe S. 159

Index der Grundstoffpreise¹⁾
 1.3 Gliederung nach dem vorwiegenden Verwendungszweck
 1976 = 100

Jahr Monat	Grundstoffe für das Verarbeitende Gewerbe 7)								
	Rohholz, Schnittholz und anderes bearbeitetes Holz 13)								
	zusammen	Rohholz							
		zusammen	Industrieholz					Faserholz	
zusammen			Grubenholz			zusammen	inländisch	importiert	
			zusammen	inländisch	importiert	zusammen	inländisch	importiert	
Gewichtung	25,73	11,21	1,95	1,12	1,09	0,03	0,83	0,70	0,13
1968 D	61,7	.	.	63,4	82,2	.	.	.
1969 D	69,2	.	.	72,0	83,3	.	.	.
1970 D	76,1	.	.	85,4	98,2	.	.	.
1971 D	76,8	.	.	85,7	100,5	.	.	.
1972 D	76,3	.	.	84,5	88,4	.	.	.
1973 D	82,2	.	.	75,9	85,1	.	.	.
1974 D	95,1	.	.	88,8	91,9	.	.	.
1975 D	94,7	.	.	95,3	99,8	.	.	.
1976 D	100	100	100	100	100	100	100	100	100
1977 D	109,6	115,6	110,4	111,1	111,3	101,9	109,6	110,2	106,8
1978 D	111,7	123,7	115,6	117,7	117,9	111,4	112,7	113,8	107,0
1979 D	119,4	131,0	118,8	121,5	121,7	114,7	115,1	116,3	108,6
1980 D	135,6	144,5	135,3	135,2	135,4	125,8	135,5	135,5	135,6
1981 D	139,8	152,2	152,8	148,1	148,4	136,9	159,2	161,9	144,6
1982 D	134,5	144,0	151,6	140,1	140,1	142,0	167,1	167,8	163,6
1973 Jan.	75,5	.	.	72,7	85,0	.	.	.
Febr.	77,4	.	.	74,8	85,0	.	.	.
März	79,7	.	.	75,0	85,0	.	.	.
April	80,4	.	.	74,3	85,0	.	.	.
Mai	83,4	.	.	78,4	85,0	.	.	.
Juni	83,4	.	.	77,9	85,0	.	.	.
Juli	83,4	.	.	79,3	85,0	.	.	.
Aug.	82,5	.	.	78,4	85,0	.	.	.
Sept.	83,9	.	.	76,1	85,0	.	.	.
Okt.	83,8	.	.	73,8	85,0	.	.	.
Nov.	85,4	.	.	74,3	85,0	.	.	.
Dez.	87,1	.	.	76,0	86,5	.	.	.
1974 Jan.	90,0	.	.	71,9	86,5	.	.	.
Febr.	92,8	.	.	84,2	92,0	.	.	.
März	96,3	.	.	83,9	92,0	.	.	.
April	97,9	.	.	87,0	92,5	.	.	.
Mai	97,3	.	.	89,2	92,5	.	.	.
Juni	97,1	.	.	91,4	92,5	.	.	.
Juli	96,7	.	.	92,4	92,5	.	.	.
Aug.	96,2	.	.	93,1	92,5	.	.	.
Sept.	95,3	.	.	93,0	92,5	.	.	.
Okt.	94,6	.	.	91,3	92,5	.	.	.
Nov.	93,3	.	.	93,6	92,5	.	.	.
Dez.	93,7	.	.	94,5	92,5	.	.	.
1975 Jan.	93,6	.	.	90,8	97,0	.	.	.
Febr.	96,6	.	.	93,6	97,0	.	.	.
März	97,5	.	.	95,0	97,0	.	.	.
April	96,5	.	.	94,8	100,6	.	.	.
Mai	96,1	.	.	97,2	100,6	.	.	.
Juni	96,2	.	.	95,2	100,6	.	.	.
Juli	95,0	.	.	96,6	100,6	.	.	.
Aug.	93,4	.	.	95,0	100,6	.	.	.
Sept.	93,5	.	.	95,8	100,8	.	.	.
Okt.	93,1	.	.	97,6	100,8	.	.	.
Nov.	92,0	.	.	96,8	100,8	.	.	.
Dez.	93,0	.	.	95,2	100,8	.	.	.
1976 Jan. ...	93,9	94,1	99,5	95,8	95,7	100,8	104,3	105,3	99,2
Febr. ...	96,3	98,3	98,6	96,4	96,3	100,8	101,6	102,0	99,2
März ...	97,4	99,2	98,4	95,2	95,0	100,8	102,9	103,4	100,1
April ...	98,3	98,3	97,8	96,3	96,2	100,8	99,8	100,0	99,0
Mai ...	99,4	99,2	98,6	98,5	98,4	100,8	98,7	98,7	99,0
Juni ...	100,3	99,9	99,5	99,7	99,7	100,8	99,2	98,9	100,5
Juli ...	101,0	99,7	100,1	101,0	101,0	102,6	98,9	98,6	100,5
Aug. ...	101,2	99,9	101,3	102,6	102,7	98,5	99,7	99,5	100,5
Sept. ...	101,4	99,4	98,0	97,4	97,4	98,5	98,8	98,5	100,5
Okt. ...	102,0	100,6	100,3	101,2	101,3	98,5	99,1	98,8	100,5
Nov. ...	103,6	103,7	103,1	106,5	106,7	98,5	98,6	98,2	100,5
Dez. ...	105,4	107,8	104,8	109,4	109,7	98,5	98,6	98,2	100,5

Fußnoten siehe S. 159

Index der Grundstoffpreise 1)
1.3 Gliederung nach dem vorwiegenden Verwendungszweck
1976 = 100

Jahr Monat	Grundstoffe für das Verarbeitende Gewerbe 7)								
	Rohholz, Schnittholz und anderes bearbeitetes Holz 13)								
	zusammen	zusammen	Rohholz						
			zusammen	Grubenholz			Faserholz		
zusammen				inländisch	importiert	zusammen	inländisch	importiert	
Gewichtung	25,73	11,21	1,95	1,12	1,09	0,03	0,83	0,70	0,13
1977 Jan. ...	107,5	111,5	108,1	113,0	113,4	98,5	101,4	100,9	104,4
Febr. ...	110,8	117,9	107,7	107,7	108,0	98,5	107,7	108,3	104,4
März ...	110,4	116,3	106,8	105,7	105,9	98,5	108,4	109,1	104,4
April ...	110,8	117,0	108,4	106,9	107,1	98,5	110,4	111,0	106,9
Mai ...	110,6	116,1	109,4	107,8	108,1	98,5	111,6	112,5	106,9
Juni ...	110,1	115,3	111,9	113,8	114,1	101,2	109,5	110,0	106,9
Juli ...	109,6	114,9	109,8	110,7	111,0	101,2	108,5	108,8	106,9
Aug. ...	109,2	114,1	112,9	114,7	115,1	101,2	110,5	110,9	108,4
Sept. ...	108,9	114,0	111,6	112,7	113,0	101,2	110,2	110,6	108,4
Okt. ...	108,7	114,8	113,8	115,5	115,8	103,9	111,5	112,1	108,4
Nov. ...	108,5	115,1	113,3	112,9	113,0	110,6	113,9	115,0	107,9
Dez. ...	109,9	119,8	111,6	111,4	111,4	110,6	111,9	112,6	107,9
1978 Jan. ...	111,8	123,8	117,0	120,2	120,5	110,6	112,6	113,6	107,4
Febr. ...	113,5	128,2	114,4	115,5	115,6	110,6	113,1	114,2	107,0
März ...	112,5	126,0	115,8	118,5	118,7	110,6	112,1	113,1	107,0
April ...	112,5	125,9	115,9	118,0	118,2	110,6	113,0	114,1	107,0
Mai ...	112,1	124,8	118,0	120,9	121,2	111,8	113,9	115,2	107,0
Juni ...	111,1	122,5	115,3	118,0	118,2	111,8	111,6	112,5	107,0
Juli ...	110,7	121,7	115,2	117,3	117,4	111,8	112,4	113,4	107,0
Aug. ...	110,8	121,5	115,3	117,0	117,1	111,8	113,1	114,2	107,0
Sept. ...	110,9	121,7	116,3	118,8	119,0	111,8	113,0	114,1	107,0
Okt. ...	110,5	120,8	113,5	114,1	114,2	111,8	112,7	113,8	107,0
Nov. ...	111,4	122,8	114,7	116,2	116,3	111,8	112,7	113,7	107,0
Dez. ...	112,6	125,1	115,7	118,2	118,4	111,8	112,4	113,4	107,0
1979 Jan. ...	114,6	128,0	119,7	123,3	123,6	111,8	114,8	116,1	107,6
Febr. ...	117,3	133,1	120,1	124,5	124,9	111,8	114,1	115,2	107,9
März ...	116,8	131,0	118,9	122,9	123,1	114,4	113,7	115,0	106,4
April ...	118,5	133,2	118,7	121,8	122,0	114,4	114,4	115,9	106,4
Mai ...	118,3	131,0	117,4	120,0	120,1	115,5	113,8	115,2	106,4
Juni ...	118,3	129,5	117,5	119,8	119,9	115,5	114,5	116,0	106,4
Juli ...	119,0	129,2	117,6	119,4	119,5	115,5	115,3	116,4	109,1
Aug. ...	119,5	129,1	117,6	120,5	120,6	115,5	113,7	114,6	109,1
Sept. ...	119,7	128,2	116,9	118,2	118,3	115,5	115,1	116,0	110,2
Okt. ...	121,9	130,9	119,0	121,2	121,4	115,5	116,0	117,1	110,2
Nov. ...	123,0	131,5	118,9	120,5	120,6	115,5	116,8	117,8	111,3
Dez. ...	126,1	136,8	123,1	126,4	126,7	115,5	118,5	119,7	112,2
1980 Jan. ...	128,5	139,2	123,8	120,8	120,9	115,5	127,8	128,1	126,2
Febr. ...	133,8	148,5	137,3	140,5	141,2	115,5	133,0	134,3	126,2
März ...	134,3	145,3	131,7	131,4	131,8	115,5	132,1	132,1	132,1
April ...	135,3	145,7	131,9	131,6	131,7	126,6	132,3	132,3	132,1
Mai ...	135,3	144,3	132,8	132,1	132,3	126,6	133,7	134,0	132,1
Juni ...	136,4	144,4	138,9	142,5	142,9	126,6	134,2	134,5	132,3
Juli ...	136,6	144,0	136,6	137,9	138,1	128,9	134,9	134,7	136,2
Aug. ...	136,9	143,1	136,1	137,1	137,3	128,9	134,7	134,7	136,2
Sept. ...	137,5	144,3	138,9	140,8	141,1	128,9	136,4	136,4	136,2
Okt. ...	137,0	143,3	134,6	132,0	132,0	132,1	138,0	137,7	139,7
Nov. ...	137,1	144,3	139,2	136,9	137,0	132,1	142,4	141,7	145,9
Dez. ...	138,1	147,5	142,1	138,5	138,7	132,1	146,9	145,9	152,5
1981 Jan. ...	142,0	156,1	155,7	155,1	155,6	135,3	156,6	160,0	138,4
Febr. ...	142,8	158,2	150,0	144,9	145,2	135,3	156,9	160,3	138,4
März ...	141,8	156,0	149,2	142,5	142,7	135,3	158,2	161,6	140,2
April ...	140,5	153,1	151,2	144,8	145,1	135,3	159,8	162,8	143,4
Mai ...	140,9	153,4	146,4	139,7	139,8	135,3	155,5	157,7	143,4
Juni ...	140,7	153,0	155,3	152,5	153,0	135,3	159,0	161,9	143,4
Juli ...	139,3	150,1	148,6	140,6	140,7	135,3	159,5	162,5	143,4
Aug. ...	139,6	150,7	156,2	154,8	155,3	135,3	158,2	160,9	143,4
Sept. ...	138,8	150,0	156,2	153,9	154,4	135,3	159,4	162,4	143,4
Okt. ...	137,4	148,3	154,6	149,7	149,9	141,8	161,3	162,9	152,4
Nov. ...	136,4	147,3	154,4	151,0	151,3	141,8	158,8	160,0	152,4
Dez. ...	137,6	150,5	155,7	147,4	147,6	141,8	166,9	169,6	152,4
1982 Jan. ...	137,8	150,6	159,2	152,7	153,0	141,8	168,0	170,9	152,4
Febr. ...	137,1	150,3	152,4	141,3	141,3	141,8	167,3	170,2	151,4
März ...	136,3	147,8	148,4	138,3	138,2	141,8	162,1	164,1	151,4
April ...	136,5	147,6	152,4	139,0	138,9	140,9	170,5	170,7	169,6
Mai ...	135,5	145,5	152,8	140,3	140,3	140,4	169,7	169,7	169,6
Juni ...	135,4	144,9	157,0	147,7	147,9	140,4	169,5	169,5	169,6
Juli ...	134,7	143,1	152,8	142,5	142,5	142,3	166,7	166,7	166,8
Aug. ...	134,1	142,0	149,3	135,6	135,5	140,9	167,7	167,9	166,8
Sept. ...	132,9	140,5	149,4	135,0	135,9	140,9	167,4	167,5	166,8
Okt. ...	132,6	140,6	149,4	136,1	135,9	144,2	167,3	167,5	166,3
Nov. ...	131,1	137,3	148,2	136,0	135,8	144,2	164,7	164,4	166,3
Dez. ...	130,5	137,2	148,2	136,0	135,8	144,2	164,7	164,4	166,3

Fußnoten siehe S.159

Index der Grundstoffpreise ¹⁾
 1.3 Gliederung nach dem vorwiegenden Verwendungszweck
 1976 = 100

Jahr Monat	Grundstoffe für das Verarbeitende Gewerbe 7)							
	Rohholz, Schnittholz und anderes bearbeitetes Holz 13)							
	Rohholz							
	Stammholz							
	zusammen	Tropisches Laubstammholz	Anderes Laubstammholz			Nadelstammholz		
			zusammen	inländisch	importiert	zusammen	inländisch	importiert
Gewichtung	9,26	1,14	3,31	2,33	0,98	4,81	4,66	0,15
1968 D
1969 D
1970 D
1971 D
1972 D
1973 D
1974 D
1975 D
1976 D	100	100	100	100	100	100	100	100
1977 D	116,6	105,2	119,0	123,8	107,5	117,8	118,0	109,6
1978 D	125,4	102,4	131,8	139,2	114,1	126,5	127,1	109,9
1979 D	133,5	113,9	142,1	152,2	118,1	132,3	132,8	116,4
1980 D	146,4	132,4	149,2	160,6	122,0	147,8	148,5	126,3
1981 D	152,1	132,0	152,1	164,1	123,5	156,9	157,8	128,5
1982 D	142,3	134,4	144,0	157,6	111,5	143,1	143,9	119,7
1973 Jan.
Febr.
März
April
Mai
Juni
Juli
Aug.
Sept.
Okt.
Nov.
Dez.
1974 Jan.
Febr.
März
April
Mai
Juni
Juli
Aug.
Sept.
Okt.
Nov.
Dez.
1975 Jan.
Febr.
März
April
Mai
Juni
Juli
Aug.
Sept.
Okt.
Nov.
Dez.
1976 Jan. ..	93,0	90,0	91,4	91,0	95,7	94,2	94,0	99,2
Febr. ..	98,2	92,3	101,6	103,8	96,4	97,3	97,2	99,0
März ..	99,4	93,2	104,0	107,0	96,9	97,6	97,6	98,9
April ..	98,4	95,0	102,3	104,4	97,4	96,6	96,5	98,8
Mai ...	99,4	98,2	102,8	103,3	101,6	97,3	97,2	99,0
Juni ..	99,9	102,2	102,2	102,6	101,3	97,8	97,8	99,0
Juli ..	99,6	103,5	100,0	99,4	101,5	98,4	98,4	100,0
Aug. ..	99,6	103,7	98,1	96,7	101,3	99,6	99,6	100,7
Sept. ..	99,7	103,1	97,0	95,2	101,4	100,7	100,7	100,7
Okt. ..	100,6	106,0	96,1	93,9	101,4	102,5	102,5	101,6
Nov. ..	103,8	106,4	99,0	97,6	102,4	106,5	106,7	101,6
Dez. ..	108,4	106,4	104,4	105,2	102,4	111,7	112,0	101,6

Fußnoten siehe S. 159

Index der Grundstoffpreise ¹⁾
 1.3 Gliederung nach dem vorwiegenden Verwendungszweck
 1976 = 100

Jahr Monat	Grundstoffe für das Verarbeitende Gewerbe ⁷⁾							
	Rohholz, Schnittholz und anderes bearbeitetes Holz ¹³⁾							
	Rohholz							
	Stammholz							
	zusammen	Tropisches Laubstammholz	Anderes Laubstammholz			Nadelstammholz		
			zusammen	inländisch	importiert	zusammen	inländisch	importiert
Gewichtung	9,26	1,14	3,31	2,33	0,98	4,81	4,66	0,15
1977 Jan. ...	112,2	105,9	108,1	110,4	102,8	116,6	116,8	109,1
Febr. ...	120,0	105,8	126,9	136,2	104,7	118,7	119,0	109,1
März ...	118,3	106,1	123,0	129,9	106,7	117,9	118,2	109,1
April ...	118,8	106,3	125,3	132,7	107,6	117,3	117,6	109,1
Mai ...	117,5	106,3	121,9	127,9	107,6	117,0	117,3	109,1
Juni ...	116,0	106,0	117,5	121,7	107,6	117,2	117,5	109,1
Juli ...	115,9	106,0	117,7	122,1	107,4	117,0	117,3	109,1
Aug. ...	114,4	104,8	113,8	116,7	107,0	117,1	117,3	110,3
Sept. ...	114,5	104,1	115,2	118,7	107,0	116,5	116,7	110,3
Okt. ...	115,0	104,3	114,9	117,3	109,3	117,7	117,9	110,3
Nov. ...	115,5	104,1	117,6	121,1	109,4	116,8	117,0	110,3
Dez. ...	121,5	102,6	125,5	130,7	113,1	123,3	123,7	110,3
1978 Jan. ...	125,3	102,7	128,7	135,3	112,9	128,3	128,9	109,7
Febr. ...	131,0	102,7	142,0	154,4	112,4	130,2	130,9	109,7
März ...	128,1	102,8	136,0	146,0	112,2	128,7	129,3	109,7
April ...	128,0	102,3	137,2	147,4	113,0	127,7	128,3	109,7
Mai ...	126,2	102,2	134,3	143,3	113,0	126,3	126,8	109,7
Juni ...	124,1	102,2	129,3	136,3	112,8	125,6	126,1	109,7
Juli ...	123,1	102,1	128,7	134,4	115,1	124,1	124,6	109,7
Aug. ...	122,8	101,7	128,2	133,5	115,5	124,1	124,5	110,1
Sept. ...	122,8	101,8	128,0	133,3	115,5	124,2	124,7	110,1
Okt. ...	122,4	102,1	126,9	131,8	115,1	124,1	124,5	110,1
Nov. ...	124,5	102,6	130,4	136,5	116,0	125,6	126,1	110,1
Dez. ...	127,0	103,3	131,5	138,0	116,0	129,6	130,2	110,1
1979 Jan. ...	129,8	104,1	134,6	141,9	117,4	132,6	133,2	112,9
Febr. ...	135,8	104,5	149,3	162,9	117,1	134,0	134,6	114,2
März ...	133,6	105,8	144,8	156,1	117,8	132,5	133,1	114,2
April ...	136,3	106,9	152,7	167,7	116,9	131,4	132,0	114,2
Mai ...	133,9	110,1	145,9	158,1	116,8	131,3	131,9	114,2
Juni ...	132,0	113,4	141,5	152,0	116,7	129,9	130,4	114,4
Juli ...	131,7	113,8	139,6	149,2	116,7	130,4	130,8	118,7
Aug. ...	131,6	115,1	138,7	148,0	116,7	130,5	130,9	118,7
Sept. ...	130,5	121,0	134,8	140,7	120,9	129,8	130,2	118,7
Okt. ...	133,4	121,7	141,4	150,0	120,8	130,6	131,0	118,7
Nov. ...	134,2	123,6	139,2	147,6	119,3	133,2	133,7	118,7
Dez. ...	139,7	124,7	143,2	152,7	120,6	140,8	141,5	118,7
1980 Jan. ...	142,5	125,9	144,0	153,6	121,1	145,4	146,1	122,9
Febr. ...	150,9	127,4	161,4	178,3	121,3	149,2	150,0	122,9
März ...	148,1	130,0	154,7	168,8	121,3	147,9	148,7	122,9
April ...	148,6	133,4	155,9	170,4	121,3	147,2	148,0	122,9
Mai ...	146,7	134,1	150,9	163,5	121,0	146,7	147,5	122,9
Juni ...	145,5	135,9	148,0	159,3	121,0	146,2	146,9	122,9
Juli ...	145,5	135,7	148,0	159,3	121,0	146,1	146,7	122,9
Aug. ...	144,6	135,2	144,8	154,8	121,0	146,7	147,2	129,9
Sept. ...	145,4	133,8	147,0	157,6	121,8	147,1	147,7	129,9
Okt. ...	145,2	132,7	147,1	156,6	124,4	146,9	147,4	129,9
Nov. ...	145,4	132,9	142,8	150,6	124,1	150,1	150,8	129,9
Dez. ...	148,6	132,3	145,5	154,1	124,9	154,6	155,4	129,9
1981 Jan. ...	156,2	130,7	158,7	172,6	125,8	160,5	161,5	130,7
Febr. ...	159,9	132,1	164,7	179,7	128,9	163,2	164,2	130,7
März ...	157,5	131,9	161,5	175,6	128,0	160,7	161,7	130,7
April ...	153,6	131,6	152,4	163,8	125,2	159,6	160,5	130,7
Mai ...	154,8	133,0	155,6	168,7	124,6	159,5	160,4	130,7
Juni ...	152,5	130,9	152,0	164,4	122,5	157,9	158,8	130,7
Juli ...	150,4	131,1	148,0	158,7	122,5	156,7	157,7	126,3
Aug. ...	149,5	132,4	147,0	157,2	122,6	155,4	156,3	126,3
Sept. ...	148,6	132,6	145,6	156,2	120,5	154,5	155,4	126,3
Okt. ...	147,0	132,5	143,1	152,5	120,7	153,0	153,9	126,3
Nov. ...	145,8	132,8	143,4	152,9	120,9	150,5	151,3	126,3
Dez. ...	149,4	132,7	152,9	166,8	119,9	150,9	151,7	126,3
1982 Jan. ...	148,8	132,8	149,9	162,6	119,8	151,7	152,7	121,7
Febr. ...	149,9	132,7	152,5	166,9	118,1	152,2	153,2	121,7
März ...	147,7	133,4	150,8	166,2	114,3	148,9	149,8	121,7
April ...	146,6	134,9	150,2	166,9	110,5	146,9	147,7	120,9
Mai ...	143,9	135,0	146,0	161,0	110,5	144,5	145,3	120,9
Juni ...	142,3	134,9	142,6	156,1	110,5	143,9	144,6	120,9
Juli ...	141,1	134,7	142,3	156,4	108,9	141,8	142,5	118,5
Aug. ...	140,5	135,0	141,7	155,5	109,0	141,0	141,7	118,5
Sept. ...	138,7	134,5	140,0	153,0	109,0	138,7	139,4	118,5
Okt. ...	138,7	134,7	140,0	153,0	109,2	138,7	139,4	118,5
Nov. ...	135,0	134,7	135,7	146,9	109,2	134,5	135,0	118,5
Dez. ...	134,9	134,9	135,7	146,9	109,0	134,4	135,0	116,5

Fußnoten siehe S. 159

Index der Grundstoffpreise 1)

1.3 Gliederung nach dem vorwiegenden Verwendungszweck
1976 = 100

Jahr Monat	Grundstoffe für das Verarbeitende Gewerbe 7)								
	Rohholz, Schnittholz und anderes bearbeitetes Holz 13)								
	Schnittholz						Nadelschnittholz 12)		
	zusammen	Laubschnittholz					zusammen	inländisch	importiert
zusammen		Tropisches Laubschnitt- holz	Anderes Laubschnittholz						
			zusammen	inländisch	importiert				
Gewichtung	6,52	2,04	0,82	1,22	0,88	0,34	4,48	1,97	2,51
1968 D	62,2
1969 D	67,1
1970 D	72,4
1971 D	73,0
1972 D	72,4
1973 D	89,8
1974 D	104,0
1975 D	91,9
1976 D	100	100	100	100	100	100	100	100	100
1977 D	106,8	105,7	99,1	110,2	113,5	101,7	107,2	112,7	102,9
1978 D	105,1	110,2	100,3	116,9	121,6	104,9	102,7	112,7	94,8
1979 D	116,4	124,7	123,6	125,4	130,1	113,3	112,7	120,2	106,8
1980 D	130,2	133,3	124,3	139,4	142,7	130,9	128,8	137,6	122,0
1981 D	129,9	134,6	127,0	139,7	144,2	128,2	127,8	138,2	119,7
1982 D	125,7	137,0	133,0	139,7	144,2	128,2	120,6	128,8	114,1
1973 Jan. ..	77,0
Febr. ..	78,1
März ..	81,3
April ..	84,7
Mai ...	88,2
Juni ..	90,0
Juli ..	92,9
Aug. ..	94,9
Sept. ..	95,6
Okt. ..	96,4
Nov. ..	98,6
Dez. ..	99,9
1974 Jan. ..	102,2
Febr. ..	105,1
März ..	106,1
April ..	106,9
Mai ...	107,3
Juni ..	107,4
Juli ..	106,7
Aug. ..	105,4
Sept. ..	103,3
Okt. ..	101,5
Nov. ..	98,6
Dez. ..	97,9
1975 Jan. ..	95,8
Febr. ..	95,1
März ..	93,2
April ..	92,5
Mai ...	92,0
Juni ..	90,7
Juli ..	90,2
Aug. ..	90,0
Sept. ..	90,1
Okt. ..	90,2
Nov. ..	90,9
Dez. ..	91,6
1976 Jan. ..	93,2	95,0	92,6	96,7	95,1	100,7	92,3	92,0	92,5
Febr. ..	94,2	95,2	92,5	97,1	95,7	100,6	93,7	92,9	94,3
März ..	96,0	96,7	95,3	97,7	96,6	100,5	95,7	94,3	96,7
April ..	97,9	97,7	95,6	99,2	98,7	100,4	98,0	96,5	99,1
Mai ...	98,9	98,4	95,9	100,1	99,5	101,6	99,1	98,4	99,7
Juni ..	100,3	100,4	100,1	100,7	100,2	101,9	100,3	99,8	100,7
Juli ..	101,5	101,2	102,1	100,5	100,4	100,9	101,7	101,0	102,2
Aug. ..	102,4	102,3	104,7	100,8	101,2	99,6	102,4	102,4	102,5
Sept. ..	103,6	104,3	109,0	101,1	101,7	99,4	103,3	103,9	102,9
Okt. ..	103,8	103,1	105,6	101,4	102,5	98,6	104,1	105,3	103,2
Nov. ..	104,0	102,3	103,2	101,7	103,0	98,2	104,8	106,5	103,5
Dez. ..	104,2	103,3	103,5	103,1	105,3	97,5	104,6	106,9	102,8

Fußnoten siehe S. 159

Index der Grundstoffpreise ¹⁾

1.3 Gliederung nach dem vorwiegenden Verwendungszweck
1976 = 100

Jahr Monat	Grundstoffe für das Verarbeitende Gewerbe 7)								
	Rohholz, Schnittholz und anderes bearbeitetes Holz 13)								
	Schnittholz								
	zusammen	Laubschnittholz					Nadelschnittholz 12)		
zusammen		Tropisches Laubschnitt- holz	Anderes Laubschnittholz			zusammen	inländisch	importiert	
Gewichtung	6,52	2,04	0,82	1,22	0,88	0,34	4,48	1,97	2,51
1977 Jan. ..	105,6	104,5	103,0	105,5	107,3	101,0	106,1	109,0	103,9
Febr. ..	106,8	105,7	102,7	107,7	109,7	102,5	107,3	110,2	105,0
März ..	107,7	105,8	100,8	109,1	111,9	102,0	108,6	112,4	105,6
April ..	108,1	106,1	99,9	110,3	113,1	103,0	109,0	113,7	105,3
Mai ...	108,4	106,6	100,1	111,0	114,1	103,1	109,2	114,2	105,2
Juni ..	108,1	106,3	99,2	111,1	114,4	102,6	108,9	114,2	104,7
Juli ..	107,7	105,9	98,6	110,8	114,3	101,6	108,5	114,2	104,0
Aug. ..	107,5	106,3	99,3	111,0	114,6	101,7	108,0	113,9	103,3
Sept. ..	106,6	105,7	97,4	111,3	114,9	102,1	107,1	113,5	102,0
Okt. ..	105,7	105,2	96,1	111,4	115,4	100,9	105,9	113,0	100,3
Nov. ..	105,3	105,6	96,3	111,8	116,3	100,3	105,2	112,3	99,7
Dez. ..	103,6	105,1	95,5	111,5	116,2	99,4	103,0	111,9	95,9
1978 Jan. ..	103,8	106,9	95,7	114,5	118,5	104,1	102,4	111,7	95,1
Febr. ..	103,2	107,3	95,8	115,0	119,5	103,2	101,4	111,6	93,4
März ..	103,2	107,2	94,9	115,5	120,5	102,5	101,3	111,7	93,2
April ..	103,5	107,4	94,9	115,8	121,0	102,4	101,7	112,1	93,5
Mai ...	104,3	108,9	97,2	116,8	121,8	103,8	102,2	112,5	94,1
Juni ..	104,7	109,9	98,0	118,0	121,6	108,6	102,4	112,8	94,2
Juli ..	105,0	110,4	99,3	117,9	121,6	108,2	102,5	113,0	94,2
Aug. ..	105,3	111,2	100,9	118,2	122,5	107,0	102,7	113,1	94,5
Sept. ..	106,1	112,2	103,4	118,0	122,7	106,0	103,3	113,3	95,5
Okt. ..	106,3	112,4	105,0	117,4	122,7	103,8	103,5	113,5	95,7
Nov. ..	107,2	113,5	106,4	118,2	123,4	104,7	104,4	113,6	97,1
Dez. ..	108,1	115,5	111,8	117,9	123,2	104,3	104,7	113,8	97,6
1979 Jan. ..	109,8	118,1	117,5	118,6	124,3	103,7	106,0	114,1	99,7
Febr. ..	111,2	119,6	120,0	119,4	125,5	103,6	107,3	114,5	101,6
März ..	112,1	120,1	119,8	120,3	126,5	104,1	108,4	115,4	103,0
April ..	113,5	121,4	121,4	121,4	127,2	106,5	109,9	116,5	104,6
Mai ...	114,6	122,4	121,9	122,8	128,3	108,4	111,1	117,8	105,8
Juni ..	116,9	126,0	123,6	127,6	130,7	119,7	112,8	119,3	107,7
Juli ..	117,7	126,1	123,7	127,7	131,0	119,3	113,8	120,6	108,5
Aug. ..	118,5	127,1	125,0	128,5	132,1	119,3	114,6	122,0	108,8
Sept. ..	119,5	128,1	127,1	128,9	132,7	118,9	115,5	123,3	109,4
Okt. ..	120,5	128,8	127,8	129,5	133,6	118,9	116,7	124,7	110,4
Nov. ..	121,1	128,9	127,2	130,0	134,4	118,6	117,5	126,3	110,6
Dez. ..	121,7	129,2	127,6	130,2	134,9	118,2	118,4	127,5	111,2
1980 Jan. ..	124,7	129,3	125,9	131,6	136,8	118,2	122,5	130,7	116,1
Febr. ..	126,7	131,1	126,4	134,3	139,3	121,4	124,7	132,7	118,4
März ..	130,7	134,7	127,7	139,4	140,8	135,8	128,8	135,5	123,6
April ..	131,1	133,6	126,9	138,1	142,2	127,4	130,0	137,6	124,1
Mai ...	130,9	132,8	124,3	138,6	143,4	126,1	130,1	138,4	123,5
Juni ..	131,3	133,4	122,9	140,5	143,2	133,5	130,3	138,8	123,6
Juli ..	131,1	133,1	121,1	141,1	144,2	133,2	130,2	139,7	122,7
Aug. ..	131,7	134,2	123,1	141,6	144,6	133,9	130,6	139,9	123,2
Sept. ..	131,1	133,2	120,8	141,5	144,4	133,9	130,1	139,7	122,6
Okt. ..	131,2	134,3	123,2	141,8	144,6	134,7	129,8	139,7	122,1
Nov. ..	131,3	135,3	125,2	142,0	144,4	135,9	129,5	139,2	121,9
Dez. ..	131,1	135,0	124,5	142,0	144,2	136,4	129,4	138,7	122,1
1981 Jan. ..	131,8	136,3	128,2	141,7	143,6	136,9	129,8	138,5	123,0
Febr. ..	131,8	136,3	127,0	142,5	143,9	139,0	129,8	138,6	122,9
März ..	131,4	134,5	127,9	138,9	144,0	125,8	130,0	138,8	123,1
April ..	131,6	134,6	127,9	139,1	143,9	126,6	130,3	139,2	123,3
Mai ...	132,1	134,4	127,8	138,9	144,0	125,7	131,0	139,8	124,1
Juni ..	131,8	134,6	126,6	140,1	145,1	127,0	130,5	139,8	123,3
Juli ..	131,1	135,2	127,8	140,2	145,0	127,9	129,2	139,6	121,1
Aug. ..	130,5	135,1	127,3	140,4	144,9	128,8	128,4	139,1	120,0
Sept. ..	128,5	134,0	126,3	139,3	144,1	126,7	125,9	138,4	116,2
Okt. ..	126,8	133,5	126,2	138,5	144,1	123,9	123,7	136,9	113,3
Nov. ..	125,9	133,3	125,7	138,3	143,6	124,7	122,5	135,3	112,5
Dez. ..	125,8	133,4	125,2	138,9	144,2	125,2	122,4	134,0	113,2
1982 Jan. ..	125,0	133,9	126,8	138,6	143,6	125,7	121,0	132,8	111,7
Febr. ..	125,5	133,9	126,3	139,0	143,7	126,8	121,7	131,7	113,8
März ..	125,9	135,6	130,1	139,3	144,1	126,9	121,5	131,0	114,1
April ..	126,4	137,2	133,9	139,4	144,2	127,1	121,4	130,5	114,3
Mai ...	126,5	138,2	135,6	140,0	144,8	127,6	121,1	130,4	113,9
Juni ..	127,2	138,7	136,7	140,1	144,8	128,0	121,9	129,7	115,8
Juli ..	127,3	138,9	137,3	140,0	144,5	128,5	122,1	129,3	116,4
Aug. ..	126,8	137,8	133,7	140,6	145,1	128,8	121,7	128,6	116,3
Sept. ..	126,1	137,5	133,8	140,0	144,2	129,1	120,9	127,5	115,8
Okt. ..	125,2	137,6	134,2	139,9	143,9	129,5	119,6	126,0	114,6
Nov. ..	123,8	137,3	133,7	139,6	143,4	129,9	117,6	124,6	112,2
Dez. ..	123,0	137,3	133,7	139,7	143,5	129,9	116,5	123,7	110,8

Fußnoten siehe S. 159

Index der Grundstoffpreise¹⁾

1.3 Gliederung nach dem vorwiegenden Verwendungszweck

1976 = 100

Jahr Monat	Grundstoffe für das Verarbeitende Gewerbe 7)										
	Rohholz, Schnittholz und anderes bearbeitetes Holz 13)										
	Holzwerkstoffe 13)										
	zusammen	Furniere, importiert	Sperrholz			Holzfaser-Hartplatten			Holzspanplatten		
Zusammen			inländisch	importiert	zusammen	inländisch	importiert	zusammen	inländisch	importiert	
Gewichtung	8,00	0,74	1,81	0,86	0,95	0,56	0,36	0,20	4,89	4,48	0,41
1968 D	75,7	.	.	.	62,4	.	77,3	78,6	.	91,4	104,8
1969 D	79,3	.	.	.	65,1	.	85,4	78,3	.	95,4	103,1
1970 D	81,6	.	.	.	70,2	.	90,4	80,3	.	97,1	105,3
1971 D	83,6	.	.	.	74,2	.	97,5	79,3	.	95,8	103,4
1972 D	83,9	.	.	.	78,1	.	98,4	81,0	.	91,7	103,4
1973 D	90,3	.	.	.	92,6	.	104,4	97,9	.	90,0	102,7
1974 D	102,2	.	.	.	104,4	.	128,1	106,5	.	99,7	99,2
1975 D	94,8	.	.	.	92,0	.	103,0	95,8	.	93,3	89,8
1976 D	100	100	100	100	100	100	100	100	100	100	100
1977 D	103,5	112,1	105,5	106,3	104,7	99,5	97,9	102,4	101,9	102,1	100,0
1978 D	100,2	112,5	104,5	107,1	102,0	95,2	95,9	94,0	97,4	97,8	93,8
1979 D	105,7	121,3	113,8	113,5	114,0	104,7	103,1	107,7	100,4	100,3	102,2
1980 D	127,4	135,9	125,7	127,9	123,7	138,3	137,8	139,3	125,5	124,7	134,3
1981 D	130,5	136,7	130,8	129,9	131,6	147,1	144,6	151,6	127,6	126,9	135,5
1982 D	128,6	136,2	133,1	129,3	136,5	148,9	146,5	153,3	123,4	122,6	132,3
1973 Jan. ..	85,4	.	.	.	88,8	.	98,4	89,3	.	89,7	103,4
Febr. ..	86,3	.	.	.	88,8	.	98,4	95,6	.	89,6	103,4
März ..	86,0	.	.	.	86,8	.	98,4	93,5	.	88,9	102,5
April ..	87,3	.	.	.	86,8	.	100,9	94,5	.	88,9	102,5
Mai ...	88,6	.	.	.	88,6	.	102,0	94,5	.	89,8	102,5
Juni ...	90,0	.	.	.	88,6	.	106,1	94,5	.	89,8	102,5
Juli ...	91,9	.	.	.	96,8	.	106,1	101,3	.	90,7	102,5
Aug. ...	92,4	.	.	.	96,8	.	106,1	101,9	.	89,8	102,5
Sept. ...	93,3	.	.	.	96,8	.	108,7	102,3	.	90,5	102,5
Okt. ...	93,8	.	.	.	96,8	.	108,7	101,9	.	90,6	102,5
Nov. ...	94,2	.	.	.	96,8	.	109,4	102,6	.	90,5	102,5
Dez. ...	94,8	.	.	.	98,3	.	109,4	102,6	.	91,4	102,5
1974 Jan. ..	98,3	.	.	.	102,8	.	118,5	101,1	.	94,8	97,8
Febr. ..	100,4	.	.	.	104,9	.	123,0	104,1	.	96,0	97,8
März ..	101,9	.	.	.	104,9	.	125,6	104,1	.	97,5	97,8
April ..	103,9	.	.	.	104,9	.	133,1	108,5	.	99,2	101,6
Mai ...	104,5	.	.	.	104,9	.	133,1	108,5	.	101,5	101,6
Juni ...	104,8	.	.	.	104,9	.	134,1	108,5	.	102,5	101,6
Juli ...	104,4	.	.	.	104,9	.	134,1	113,4	.	102,5	100,1
Aug. ...	103,7	.	.	.	104,9	.	131,0	115,2	.	102,3	100,1
Sept. ...	103,0	.	.	.	104,9	.	130,3	113,5	.	102,2	98,5
Okt. ...	102,1	.	.	.	104,9	.	130,3	100,4	.	101,4	98,5
Nov. ...	100,1	.	.	.	103,2	.	122,3	100,4	.	99,0	98,5
Dez. ...	99,3	.	.	.	103,2	.	121,6	100,4	.	97,5	96,3
1975 Jan. ..	97,4	.	.	.	91,7	.	118,7	95,9	.	95,7	90,5
Febr. ..	96,8	.	.	.	91,7	.	116,4	95,6	.	95,1	89,3
März ..	95,8	.	.	.	91,7	.	109,4	97,5	.	94,2	89,3
April ..	94,4	.	.	.	91,7	.	101,5	95,5	.	93,7	87,8
Mai ...	94,3	.	.	.	91,7	.	101,5	95,5	.	92,5	87,6
Juni ...	94,0	.	.	.	91,7	.	99,5	95,5	.	92,9	88,1
Juli ...	94,2	.	.	.	91,7	.	99,5	95,5	.	92,6	88,1
Aug. ...	94,1	.	.	.	92,5	.	98,7	93,7	.	92,6	91,8
Sept. ...	94,3	.	.	.	92,5	.	97,5	97,2	.	92,4	92,3
Okt. ...	94,1	.	.	.	92,5	.	97,5	97,2	.	92,4	91,6
Nov. ...	93,8	.	.	.	92,5	.	97,5	97,2	.	92,8	92,5
Dez. ...	93,9	.	.	.	92,5	.	97,5	97,2	.	92,8	92,5
1976 Jan. ..	94,1	100,5	93,4	94,4	92,5	97,4	97,5	97,2	93,0	93,1	91,4
Febr. ..	95,1	99,4	94,7	95,3	94,2	98,0	98,5	97,2	94,3	94,3	93,8
März ..	96,0	98,4	94,8	96,7	93,1	98,6	99,4	97,2	95,7	95,5	97,9
April ..	98,6	97,1	97,4	98,1	96,8	99,5	99,5	99,5	99,1	98,9	101,7
Mai ...	100,0	100,1	98,9	99,2	98,6	99,8	99,7	100,0	100,4	100,2	102,9
Juni ...	100,9	99,9	101,2	100,8	101,5	99,8	99,7	100,0	101,0	100,9	102,5
Juli ...	102,2	100,3	103,8	101,3	106,1	101,0	100,5	101,9	102,1	102,0	102,8
Aug. ...	101,9	97,4	101,9	102,0	101,9	100,9	100,3	101,9	102,7	102,8	101,8
Sept. ...	102,6	99,0	102,2	102,7	101,8	101,6	101,5	101,9	103,3	103,5	101,7
Okt. ...	102,7	97,3	104,1	103,1	104,9	101,2	101,3	100,9	103,1	103,4	100,3
Nov. ...	103,1	105,0	103,7	103,2	104,2	101,2	101,3	100,9	102,8	102,9	101,5
Dez. ...	102,9	105,8	103,7	103,2	104,2	100,8	100,7	100,9	102,4	102,5	101,5

Fußnoten siehe S.159

Index der Grundstoffpreise ¹⁾
 1.3 Gliederung nach dem vorwiegenden Verwendungszweck
 1976 = 100

Jahr Monat	Grundstoffe für das Verarbeitende Gewerbe 7)										
	Rohholz, Schnittholz und anderes bearbeitetes Holz 13)										
	Holzwerkstoffe 13)										
	zusammen	Furniere, importiert	Sperrholz			Holzfaser-Hartplatten			Holzspanplatten		
zusammen			inländisch	importiert	zusammen	inländisch	importiert	zusammen	inländisch	importiert	
Gewichtung	8,00	0,74	1,81	0,86	0,95	0,56	0,36	0,20	4,89	4,48	0,41
1977 Jan. ...	103,5	107,5	104,3	103,7	104,9	101,7	100,6	103,6	102,8	102,9	102,3
Febr. ...	104,0	107,8	106,0	105,4	106,5	101,0	99,6	103,6	103,0	103,1	101,8
März ...	104,3	109,8	106,7	105,3	108,0	100,6	99,0	103,6	103,0	103,1	101,8
April ...	104,3	109,5	106,7	106,4	107,0	100,6	99,0	103,6	103,0	103,2	101,5
Mai ...	104,7	115,3	106,9	106,9	106,9	99,9	97,9	103,6	102,8	103,0	101,0
Juni ...	104,4	115,4	106,7	107,5	105,9	99,7	98,0	102,7	102,5	102,7	100,7
Juli ...	103,8	114,4	105,9	107,3	104,7	99,3	97,4	102,7	101,9	102,1	99,2
Aug. ...	103,7	114,8	105,9	107,3	104,7	99,4	97,5	102,7	101,7	101,9	99,2
Sept. ...	103,5	115,5	105,7	106,7	104,7	99,2	97,2	102,7	101,4	101,7	98,3
Okt. ...	102,5	113,1	104,0	107,0	101,2	97,9	95,3	102,7	100,8	101,1	98,1
Nov. ...	101,8	112,0	103,7	106,5	101,2	97,1	95,2	98,6	100,1	100,3	97,9
Dez. ...	101,3	110,1	103,4	105,9	101,2	97,3	96,5	98,6	99,6	99,7	97,9
1978 Jan. ...	101,4	113,2	104,0	106,8	101,5	95,2	95,8	94,1	99,4	99,7	96,3
Febr. ...	101,2	113,2	104,1	107,0	101,4	95,6	96,4	94,1	99,0	99,3	96,3
März ...	101,2	113,3	103,5	107,0	100,3	95,3	96,0	94,1	99,3	99,6	95,6
April ...	101,1	112,3	103,8	107,4	100,6	95,2	96,0	93,8	99,1	99,5	93,9
Mai ...	100,7	112,3	103,7	107,0	100,7	95,5	96,4	93,8	98,5	99,0	93,0
Juni ...	100,4	112,3	103,9	107,4	100,8	95,2	95,9	93,8	97,8	98,3	92,7
Juli ...	100,0	112,3	104,2	107,4	101,2	95,2	95,9	93,8	97,2	97,6	92,7
Aug. ...	100,3	112,3	105,6	106,9	104,3	95,0	95,7	93,8	97,2	97,6	92,7
Sept. ...	99,8	112,3	104,6	106,8	102,6	95,1	95,7	94,1	96,7	97,0	93,2
Okt. ...	99,3	112,3	104,5	107,4	101,8	95,0	95,5	94,1	95,9	96,1	93,2
Nov. ...	98,8	112,3	105,5	107,3	103,8	95,2	95,8	94,1	94,7	94,8	93,0
Dez. ...	98,7	112,3	106,0	107,3	104,8	94,9	95,4	94,1	94,4	94,6	93,0
1979 Jan. ...	99,7	115,8	107,9	108,2	107,7	96,4	95,7	97,6	94,6	94,8	93,0
Febr. ...	100,1	115,8	108,4	109,1	107,7	96,8	96,3	97,6	95,0	95,1	94,4
März ...	100,6	115,8	109,0	109,8	108,4	97,3	97,1	97,6	95,6	95,7	95,1
April ...	102,0	120,3	112,0	110,7	113,3	98,9	97,9	100,8	95,9	95,8	96,7
Mai ...	103,4	120,3	112,6	111,8	113,4	100,0	99,5	100,8	97,8	97,7	98,4
Juni ...	103,8	120,3	113,2	112,5	113,8	102,6	101,5	104,6	98,0	97,8	100,5
Juli ...	105,8	120,3	115,4	113,7	117,0	104,8	101,9	110,0	100,1	99,9	102,0
Aug. ...	106,8	120,3	115,6	114,9	116,2	104,9	102,1	110,0	101,7	101,6	103,0
Sept. ...	108,0	124,2	115,6	116,2	115,1	107,7	104,5	113,4	102,7	102,6	104,1
Okt. ...	110,7	124,2	117,3	117,3	117,2	113,5	110,0	119,8	105,8	105,3	111,5
Nov. ...	112,7	128,9	118,6	118,7	118,6	115,9	113,7	119,8	107,7	107,2	113,1
Dez. ...	114,5	128,9	119,4	119,2	119,7	118,1	117,2	119,8	110,1	109,7	114,9
1980 Jan. ...	116,6	129,5	121,7	121,7	121,7	122,2	120,1	126,0	112,2	111,1	124,1
Febr. ...	118,8	136,4	123,5	124,2	122,8	124,3	123,4	126,0	113,8	112,8	125,4
März ...	122,0	136,4	125,5	127,0	124,1	129,4	129,6	128,9	117,7	116,5	130,6
April ...	124,1	136,4	125,5	128,2	124,1	137,8	137,1	139,1	120,1	118,8	133,9
Mai ...	126,4	136,4	125,7	128,4	123,3	138,7	138,5	139,1	123,7	122,6	135,3
Juni ...	129,3	136,4	126,3	129,2	123,7	140,6	141,5	139,1	128,0	127,3	135,8
Juli ...	130,9	136,4	127,0	129,8	124,4	142,0	141,5	142,8	130,3	129,5	138,6
Aug. ...	132,4	136,4	126,4	129,8	123,4	144,1	144,8	142,8	132,7	132,3	137,4
Sept. ...	133,1	136,4	126,4	129,8	123,3	146,5	144,7	149,7	133,6	133,2	137,9
Okt. ...	132,7	137,2	127,2	129,9	124,8	145,2	144,7	146,1	132,7	132,1	138,5
Nov. ...	131,6	137,2	126,5	128,4	124,8	144,4	143,4	146,1	131,2	130,7	137,0
Dez. ...	130,8	135,2	126,5	128,2	125,0	144,6	143,7	146,1	130,1	129,5	137,0
1981 Jan. ...	130,4	135,6	127,4	128,8	126,1	144,9	144,3	146,1	129,0	128,4	135,6
Febr. ...	130,1	135,6	127,8	129,6	126,1	144,1	144,5	143,3	128,5	127,8	135,6
März ...	130,4	136,1	129,0	130,4	127,8	147,7	144,7	153,0	128,1	127,4	135,7
April ...	130,2	136,1	129,2	130,8	127,8	147,3	144,1	153,0	127,7	126,9	135,7
Mai ...	130,7	136,1	130,6	130,4	130,7	148,1	146,0	151,9	128,0	127,2	135,7
Juni ...	130,7	136,1	131,0	130,4	131,6	147,7	145,4	151,9	127,8	127,1	135,7
Juli ...	131,0	136,1	131,9	130,3	133,3	147,3	144,8	151,9	128,0	127,3	135,7
Aug. ...	131,5	136,1	133,3	130,3	136,1	148,7	145,2	154,9	128,1	127,5	135,7
Sept. ...	131,7	139,6	133,1	129,7	136,1	148,7	145,2	154,9	128,0	127,3	135,8
Okt. ...	130,7	139,6	132,0	129,4	134,4	148,1	144,3	154,9	126,9	126,1	135,8
Nov. ...	129,8	137,1	131,9	129,4	134,1	146,6	143,3	152,5	125,9	125,2	134,4
Dez. ...	129,2	135,8	132,2	128,7	135,3	146,1	143,3	151,0	125,2	124,4	134,4
1982 Jan. ...	130,3	135,6	131,9	128,2	135,3	145,9	143,1	151,0	127,2	126,6	133,9
Febr. ...	127,9	137,7	129,8	128,8	130,7	147,4	143,4	154,5	123,4	122,5	133,6
März ...	128,5	137,7	132,1	129,3	134,5	146,5	143,4	152,2	123,8	123,0	132,4
April ...	129,2	137,7	133,2	129,7	136,3	146,7	143,7	152,2	124,5	123,7	132,4
Mai ...	129,0	137,7	132,2	130,1	134,1	146,1	143,5	150,9	124,5	123,7	133,2
Juni ...	129,0	137,7	132,5	130,1	134,6	148,3	146,8	150,9	124,2	123,4	132,4
Juli ...	128,9	137,7	132,4	129,9	134,6	150,4	148,1	154,6	123,8	123,0	132,4
Aug. ...	128,9	137,7	134,8	130,1	139,1	150,7	148,5	154,6	122,9	122,0	132,4
Sept. ...	127,8	133,8	134,5	129,4	139,1	150,8	148,7	154,6	121,7	120,8	131,6
Okt. ...	127,5	133,8	135,6	128,5	142,0	151,2	149,3	154,6	120,9	119,9	131,6
Nov. ...	128,3	133,8	134,4	128,8	139,5	151,4	149,6	154,6	122,6	121,8	131,6
Dez. ...	127,3	133,8	133,7	128,4	138,5	151,3	149,4	154,6	121,2	120,4	129,8

Fußnoten siehe S. 159

Index der Grundstoffpreise ¹⁾
 1.3 Gliederung nach dem vorwiegenden Verwendungszweck
 1976 = 100

Jahr Monat	Grundstoffe für das Verarbeitende Gewerbe 7)								
	Holzschliff, Zellstoff, Papier und Pappe								
	zusammen	Holzschliff, importiert	Zellstoff						
			zusammen	zusammen	Papierzellstoff				
					zusammen	Sulfitzellstoff			
zusammen						ungebleicht	gebleicht		
				importiert	inländisch	importiert			
Gewichtung	23,54	0,20	5,47	5,13	0,72	0,06	0,18	0,48	
1968 D	63,8	52,5	59,1	.	
1969 D	64,9	50,8	59,5	.	
1970 D	67,8	53,8	68,9	.	
1971 D	68,4	52,7	69,7	.	
1972 D	65,4	46,8	61,7	.	
1973 D	67,8	51,3	62,7	.	
1974 D	91,7	78,2	76,9	.	
1975 D	103,2	103,1	98,2	.	
1976 D	100	100	100	100	100	100	100	100	
1977 D	95,7	82,9	88,2	88,1	88,7	85,3	91,3	88,2	
1978 D	86,5	62,4	67,0	66,2	65,4	60,0	73,9	62,9	
1979 D	93,2	73,4	76,4	76,0	75,5	73,6	81,6	73,4	
1980 D	103,7	87,0	90,6	90,5	89,1	91,5	92,2	87,7	
1981 D	115,2	105,7	113,1	112,6	107,8	115,6	104,7	108,0	
1982 D	115,7	108,3	110,6	109,4	107,6	105,2	107,7	107,8	
1973 Jan. ..	67,0	53,3	61,1	.	
Febr. ..	67,0	50,2	61,3	.	
März ..	66,7	50,5	61,5	.	
April ..	67,3	50,4	61,5	.	
Mai ...	67,4	53,1	61,7	.	
Juni ..	67,1	52,4	61,8	.	
Juli ..	66,8	48,8	61,9	.	
Aug. ..	67,6	49,7	63,5	.	
Sept. ..	68,3	49,3	64,2	.	
Okt. ..	69,3	50,7	64,3	.	
Nov. ..	69,8	52,7	64,3	.	
Dez. ...	69,8	54,5	64,7	.	
1974 Jan. ..	75,4	65,1	64,8	.	
Febr. ..	77,2	64,4	64,9	.	
März ..	79,8	63,6	64,9	.	
April ..	83,6	63,0	68,3	.	
Mai ...	87,1	63,9	74,3	.	
Juni ..	88,7	64,2	74,5	.	
Juli ..	97,3	91,1	78,0	.	
Aug. ..	100,3	92,7	85,6	.	
Sept. ..	101,5	93,5	85,7	.	
Okt. ..	102,7	92,8	86,0	.	
Nov. ..	103,1	91,6	86,0	.	
Dez. ...	103,4	92,1	89,8	.	
1975 Jan. ..	106,1	101,9	92,7	.	
Febr. ..	105,9	101,8	92,7	.	
März ..	106,1	102,4	99,2	.	
April ..	105,7	104,6	99,2	.	
Mai ...	104,2	104,4	99,2	.	
Juni ..	103,7	104,7	99,5	.	
Juli ..	102,5	104,6	99,5	.	
Aug. ..	101,5	104,1	99,5	.	
Sept. ..	101,1	102,9	99,3	.	
Okt. ..	100,7	101,6	99,3	.	
Nov. ..	100,4	101,9	99,2	.	
Dez. ...	100,5	102,7	99,0	.	
1976 Jan. ..	99,5	102,4	102,5	102,5	103,2	103,5	99,0	104,7	
Febr. ..	99,2	101,5	101,3	101,3	102,6	101,7	99,2	103,9	
März ..	99,3	101,1	101,3	101,3	102,3	101,5	99,3	103,6	
April ..	99,6	100,5	100,3	100,3	100,4	100,9	99,0	100,8	
Mai ...	100,2	101,0	100,7	100,8	99,4	101,0	99,1	99,4	
Juni ..	101,1	100,8	101,1	101,1	99,4	101,2	99,4	99,2	
Juli ..	101,8	100,6	101,1	101,2	100,1	101,0	101,1	99,6	
Aug. ..	101,4	100,3	99,9	99,9	99,1	99,7	101,0	98,3	
Sept. ..	101,3	100,3	99,5	99,5	99,5	98,7	101,0	99,0	
Okt. ..	99,6	99,9	97,8	97,7	98,3	97,2	100,6	97,6	
Nov. ..	98,9	96,4	97,5	97,4	98,0	97,0	100,6	97,1	
Dez. ...	98,2	95,1	96,9	96,8	97,7	96,8	100,6	96,7	

Fußnoten siehe S. 159

1)
Index der Grundstoffpreise
 1.3 Gliederung nach dem vorwiegenden Verwendungszweck
 1976 = 100

Jahr Monat	Grundstoffe für das Verarbeitende Gewerbe 7)							
	Holzschliff, Zellstoff, Papier und Pappe							
	zusammen	Holzschliff, importiert	Zellstoff					
			zusammen	Papierzellstoff				
				zusammen	Sulfitzellstoff			
					zusammen	ungebleicht		gebleicht
						importiert	inländisch	importiert
Gewichtung	23,54	0,20	5,47	5,13	0,72	0,06	0,18	0,48
1977 Jan. ..	99,4	90,4	95,7	95,6	95,6	95,3	96,6	95,2
Febr. ..	99,2	90,3	95,9	95,8	95,6	95,8	96,6	95,2
März ..	98,9	90,3	95,5	95,4	94,9	95,3	94,9	94,8
April ..	97,9	88,2	94,3	94,3	93,6	93,4	92,4	94,0
Mai ...	97,2	86,5	93,0	92,9	92,3	92,7	92,4	92,2
Juni ..	96,9	84,4	92,6	92,6	91,8	92,0	91,9	91,7
Juli ..	96,3	84,0	89,9	89,8	90,0	90,7	91,8	89,3
Aug. ..	95,7	84,0	87,8	87,7	89,2	89,2	91,0	88,5
Sept. ..	94,7	82,2	86,2	86,2	86,7	79,2	90,4	86,3
Okt. ..	92,5	74,7	79,6	79,3	83,5	73,1	88,2	83,1
Nov. ..	90,7	70,7	75,9	75,4	77,2	65,2	86,3	75,3
Dez. ..	88,7	69,3	72,5	71,9	74,5	61,4	83,5	72,8
1978 Jan. ..	86,7	68,5	68,4	67,6	65,3	59,1	78,8	61,1
Febr. ..	85,8	63,9	66,7	66,0	63,7	57,9	75,4	60,1
März ..	85,5	61,7	65,1	64,3	62,5	56,4	73,0	59,3
April ..	85,5	61,8	65,3	64,3	62,3	56,9	71,9	59,4
Mai ...	86,2	63,0	67,1	66,1	63,1	58,8	72,1	60,2
Juni ..	86,3	62,6	67,1	66,2	63,0	59,8	71,7	60,1
Juli ..	86,4	62,1	68,1	67,2	68,1	60,2	71,9	67,6
Aug. ..	85,7	59,9	65,5	64,6	64,8	58,5	72,0	62,9
Sept. ..	86,6	59,5	64,9	64,0	64,7	57,8	72,4	62,7
Okt. ..	87,5	61,2	67,8	67,2	68,1	63,6	75,8	65,8
Nov. ..	88,1	62,0	69,2	68,6	69,7	65,5	75,8	67,9
Dez. ..	88,1	63,0	68,8	68,3	69,5	64,9	76,3	67,6
1979 Jan. ..	88,2	66,5	71,8	71,4	72,1	69,5	77,5	70,4
Febr. ..	89,0	68,6	72,7	72,3	72,5	70,1	79,1	70,4
März ..	89,6	68,6	72,8	72,4	72,5	70,3	79,5	70,1
April ..	91,1	70,6	76,7	76,2	74,5	73,5	80,6	72,4
Mai ...	91,7	74,6	77,2	76,7	74,9	74,0	80,9	72,8
Juni ..	93,1	75,3	77,1	76,8	75,3	74,9	81,5	73,0
Juli ..	93,4	75,4	76,4	75,9	75,7	73,8	82,1	73,5
Aug. ..	94,9	75,5	76,6	76,1	75,5	74,0	82,1	73,2
Sept. ..	95,2	74,9	76,0	75,6	75,1	72,8	82,1	72,8
Okt. ..	97,5	77,4	80,6	80,3	79,3	77,8	83,4	78,0
Nov. ..	97,7	77,1	80,0	79,8	79,3	77,1	85,1	77,4
Dez. ..	97,4	76,2	78,6	78,3	78,7	75,6	85,5	76,6
1980 Jan. ..	98,7	80,6	80,7	80,3	80,4	77,8	87,8	77,9
Febr. ..	99,3	81,1	81,6	81,2	81,2	80,5	89,1	78,3
März ..	101,3	83,6	85,7	85,3	83,8	84,2	89,1	81,8
April ..	105,1	89,9	94,5	94,6	91,6	96,4	89,9	91,7
Mai ...	104,5	88,0	91,6	91,7	90,5	93,1	93,9	88,9
Juni ..	104,3	87,3	90,5	90,6	89,9	92,2	94,1	88,0
Juli ..	104,2	86,5	89,6	89,5	89,5	91,5	94,3	87,4
Aug. ..	104,9	87,5	91,6	91,5	91,0	93,4	93,9	89,6
Sept. ..	105,3	87,5	91,5	91,4	90,5	93,5	93,6	89,0
Okt. ..	105,3	89,0	93,9	93,8	91,9	94,8	93,8	90,8
Nov. ..	105,6	91,0	97,2	97,1	93,9	98,9	93,7	93,4
Dez. ..	105,7	92,3	99,3	99,1	95,3	101,6	93,6	95,2
1981 Jan. ..	105,4	94,0	100,4	100,1	96,2	102,8	94,8	95,8
Febr. ..	107,3	98,7	105,3	105,0	98,8	110,4	94,6	99,0
März ..	108,1	99,2	104,9	104,7	99,5	108,6	94,6	100,2
April ..	111,2	101,2	107,2	106,9	102,1	111,3	98,2	102,4
Mai ...	113,6	104,5	112,9	112,5	106,1	118,0	100,2	106,8
Juni ..	115,8	107,9	117,3	116,8	110,6	122,3	102,4	112,2
Juli ..	119,2	110,2	121,0	120,4	114,0	124,1	106,6	115,5
Aug. ..	122,0	114,0	124,0	123,3	116,7	127,2	111,1	117,5
Sept. ..	120,8	111,7	118,2	117,6	113,3	119,9	113,1	112,5
Okt. ..	119,7	109,2	115,6	115,1	112,1	114,6	113,3	111,4
Nov. ..	119,4	108,5	114,4	113,9	111,8	113,2	113,7	111,0
Dez. ..	119,5	109,3	115,9	115,4	112,5	114,8	113,9	111,7
1982 Jan. ..	119,5	110,2	116,5	115,9	111,5	116,6	114,3	109,9
Febr. ..	120,5	113,2	119,2	118,6	113,5	120,4	114,4	112,3
März ..	120,3	113,2	118,1	117,4	111,6	113,2	113,3	110,8
April ..	120,1	113,3	117,7	117,0	111,6	111,1	112,5	111,3
Mai ...	118,2	111,0	112,3	111,4	108,5	107,0	111,6	107,6
Juni ..	116,6	109,0	113,4	112,2	109,6	104,5	111,2	109,6
Juli ..	116,1	108,4	112,2	111,0	108,9	104,8	109,3	109,3
Aug. ..	113,9	107,6	108,3	106,9	107,9	104,2	106,7	108,8
Sept. ..	112,5	105,1	106,6	105,0	106,5	100,0	106,7	107,3
Okt. ..	111,5	105,5	105,3	103,6	104,6	96,4	98,8	107,8
Nov. ..	111,0	105,0	102,2	100,2	101,1	97,3	98,0	102,8
Dez. ..	108,4	98,2	95,4	93,3	95,6	87,3	95,6	96,6

Fußnoten siehe S.159

Index der Grundstoffpreise ¹⁾
 1.3 Gliederung nach dem vorwiegenden Verwendungszweck
 1976 = 100

Jahr Monat	Grundstoffe für das Verarbeitende Gewerbe ⁷⁾						
	Holzschliff, Zellstoff, Papier und Pappe						
	Zellstoff						Papierreststoffe zur Papier- und Pappeherstellung
	Papierzellstoff					Edel- und Kunstfaser- zellstoff	
	Sulfatzellstoff, importiert				anderer Papierzellstoff		
zusammen	ungebleicht	angebleicht	gebleicht	importiert			
Gewichtung	4,31	0,25	0,60	3,46	0,10	0,34	1,61
1968 D	50,7
1969 D	51,5
1970 D	57,5
1971 D	58,1
1972 D	53,0
1973 D	52,4
1974 D	79,0
1975 D	102,4
1976 D	100	100	100	100	100	100	100
1977 D	88,1	84,2	88,9	88,2	84,3	90,9	90,3
1978 D	66,2	54,5	66,3	67,1	69,0	79,1	73,1
1979 D	76,1	65,2	75,2	77,1	73,3	82,5	99,5
1980 D	91,0	79,4	90,9	91,9	79,0	92,5	123,8
1981 D	114,0	100,6	113,7	115,0	90,0	119,8	91,8
1982 D	110,1	98,0	109,4	111,0	92,8	128,9	94,5
1973 Jan. ...	55,7
Febr. ...	52,6
März ...	49,9
April ...	50,8
Mai ...	50,6
Juni ...	48,1
Juli ...	48,0
Aug. ...	52,2
Sept. ...	52,5
Okt. ...	54,5
Nov. ...	57,3
Dez. ...	56,8
1974 Jan. ...	64,7
Febr. ...	64,3
März ...	68,7
April ...	68,8
Mai ...	72,5
Juni ...	73,4
Juli ...	85,8
Aug. ...	87,2
Sept. ...	87,9
Okt. ...	92,3
Nov. ...	91,5
Dez. ...	91,2
1975 Jan. ...	99,6
Febr. ...	99,2
März ...	99,7
April ...	103,1
Mai ...	102,7
Juni ...	102,6
Juli ...	104,2
Aug. ...	104,2
Sept. ...	103,7
Okt. ...	103,4
Nov. ...	102,7
Dez. ...	103,8
1976 Jan. ...	102,5	103,2	102,8	102,4	99,8	102,9	87,7
Febr. ...	101,1	101,5	101,6	101,0	99,8	102,1	89,7
März ...	101,2	101,3	101,7	101,1	99,8	101,3	91,9
April ...	100,3	100,4	100,4	100,3	99,8	100,8	96,0
Mai ...	101,0	101,3	101,0	101,0	99,8	100,4	100,3
Juni ...	101,4	101,6	101,4	101,4	99,8	100,2	104,1
Juli ...	101,4	101,4	101,9	101,3	100,2	99,7	107,5
Aug. ...	100,1	100,0	100,7	100,0	100,2	99,3	108,6
Sept. ...	99,5	99,0	99,8	99,5	100,2	98,5	109,1
Okt. ...	97,6	97,3	96,8	97,8	100,2	98,3	106,5
Nov. ...	97,3	96,8	96,4	97,5	100,2	98,2	102,1
Dez. ...	96,5	96,2	95,7	96,7	100,2	98,4	96,4

Fußnoten siehe S. 159

Index der Grundstoffpreise ¹⁾
 1.3 Gliederung nach dem vorwiegenden Verwendungszweck
 1976 = 100

Jahr Monat	Grundstoffe für das Verarbeitende Gewerbe 7)							
	Holzschliff, Zellstoff, Papier und Pappe							
	Zellstoff							
	Papierzellstoff					Edel- und Kunstfaser- zellstoff	Papierreststoffe zur Papier- und Pappeherstellung	
	Sulfatzellstoff, importiert				anderer Papierzellstoff			
zusammen	ungebleicht	angebleicht	gebleicht	importiert				
Gewichtung	4,31	0,25	0,60	3,46	0,10	0,34		1,61
1977 Jan. ..	95,7	94,9	95,1	95,9	92,9	97,5		93,6
Febr. ..	95,9	95,2	95,5	96,0	90,9	97,4	91,5	
März ..	95,6	94,9	95,2	95,7	90,5	97,6	91,7	
April ..	94,5	93,2	94,5	94,6	89,3	94,9	91,2	
Mai ...	93,1	92,6	94,2	93,0	88,9	94,2	91,6	
Juni ..	92,9	92,0	94,1	92,7	88,5	92,9	91,3	
Juli ..	89,8	88,8	89,7	89,9	87,2	91,3	91,5	
Aug. ..	87,6	85,0	88,9	87,5	82,0	89,9	90,9	
Sept. ..	86,2	82,1	89,6	85,9	82,2	86,4	90,0	
Okt. ..	78,7	71,1	82,9	78,6	74,0	84,3	89,7	
Nov. ..	75,2	62,6	74,5	76,2	73,4	83,2	87,3	
Dez. ..	71,5	58,5	72,2	72,3	71,2	81,0	83,8	
1978 Jan. ..	67,9	54,6	67,5	68,9	70,7	80,2	80,1	
Febr. ..	66,2	53,5	68,2	66,8	70,1	78,2	75,3	
März ..	64,5	52,5	64,3	65,4	68,0	78,0	71,6	
April ..	64,5	52,6	64,4	65,4	68,1	79,9	68,8	
Mai ...	66,5	54,3	66,0	67,5	68,4	81,9	67,9	
Juni ..	66,6	55,2	65,7	67,6	68,3	81,4	68,4	
Juli ..	67,1	56,2	66,9	67,9	68,0	81,0	69,2	
Aug. ..	64,4	51,7	65,4	65,2	68,4	79,5	71,9	
Sept. ..	63,8	53,0	65,1	64,3	68,3	78,6	73,9	
Okt. ..	67,0	55,8	67,8	67,7	70,2	76,0	75,8	
Nov. ..	68,4	57,4	66,8	69,5	69,7	77,7	76,7	
Dez. ..	68,0	57,0	67,3	69,0	69,6	77,1	77,2	
1979 Jan. ..	71,2	58,9	70,9	72,2	70,6	78,4	78,1	
Febr. ..	72,3	60,6	71,1	73,4	71,6	78,6	79,5	
März ..	72,4	60,7	71,2	73,5	72,3	79,0	83,8	
April ..	76,6	64,9	75,7	77,6	72,9	83,8	87,3	
Mai ...	77,1	65,4	76,3	78,0	74,0	84,2	89,7	
Juni ..	77,1	66,4	76,0	78,1	73,6	82,8	92,2	
Juli ..	76,0	66,1	75,3	76,9	73,4	83,8	94,1	
Aug. ..	76,3	66,3	75,5	77,1	73,5	84,1	102,3	
Sept. ..	75,7	65,1	74,1	76,7	72,8	82,8	113,9	
Okt. ..	80,5	71,7	79,6	81,3	75,3	84,9	122,3	
Nov. ..	79,9	69,1	79,0	80,9	75,0	84,3	124,8	
Dez. ..	78,3	67,6	77,1	79,3	74,2	82,7	125,8	
1980 Jan. ..	80,4	70,0	80,3	81,2	75,1	86,0	126,1	
Febr. ..	81,3	71,0	81,0	82,2	75,5	87,0	128,0	
März ..	85,8	75,1	84,4	86,8	77,4	91,4	128,8	
April ..	95,4	83,6	96,4	96,1	80,8	93,6	129,8	
Mai ...	92,2	80,0	93,8	92,8	79,2	90,1	131,3	
Juni ..	91,0	78,9	92,9	91,6	78,7	89,1	131,9	
Juli ..	89,8	78,0	90,4	90,6	78,4	91,1	131,3	
Aug. ..	91,8	79,9	91,7	92,7	79,1	93,1	130,7	
Sept. ..	91,8	79,9	91,8	92,7	79,1	93,0	128,7	
Okt. ..	94,4	82,2	94,5	95,3	80,1	95,3	118,4	
Nov. ..	97,9	85,7	96,7	99,0	81,7	98,9	104,4	
Dez. ..	100,2	88,0	97,1	101,6	82,6	101,2	95,6	
1981 Jan. ..	101,2	88,7	99,0	102,4	83,1	104,7	91,1	
Febr. ..	106,5	93,0	108,0	107,2	85,6	109,8	87,7	
März ..	105,9	94,1	108,4	106,4	86,5	108,6	88,0	
April ..	108,2	96,4	108,4	109,0	87,5	111,0	89,0	
Mai ...	114,1	102,3	112,2	115,3	90,0	118,6	90,3	
Juni ..	118,4	106,0	114,5	120,0	91,6	124,3	92,5	
Juli ..	122,0	108,9	120,8	123,2	94,7	130,7	93,5	
Aug. ..	125,1	111,6	124,2	126,2	95,9	133,7	94,4	
Sept. ..	118,8	105,2	120,1	119,6	93,1	127,9	94,7	
Okt. ..	116,1	100,5	116,4	117,2	91,1	123,1	94,3	
Nov. ..	114,8	99,3	116,2	115,7	90,4	121,9	93,3	
Dez. ..	116,4	100,8	116,5	117,5	91,0	123,2	92,3	
1982 Jan. ..	117,2	102,3	117,6	118,2	91,7	124,9	91,6	
Febr. ..	120,0	105,6	119,5	121,1	93,1	128,5	92,2	
März ..	118,9	105,9	119,7	119,7	93,1	128,5	93,3	
April ..	118,4	106,5	116,3	119,6	93,5	129,7	93,6	
Mai ...	112,4	100,0	112,2	113,3	91,8	125,6	94,6	
Juni ..	113,0	99,7	111,2	114,3	93,1	131,3	94,7	
Juli ..	111,8	98,7	108,0	113,4	92,7	130,6	96,2	
Aug. ..	107,1	97,1	104,9	108,2	92,9	129,1	96,8	
Sept. ..	105,1	95,2	105,3	105,7	93,1	130,1	97,2	
Okt. ..	103,6	91,8	102,9	104,6	93,8	131,0	95,9	
Nov. ..	100,2	91,2	100,3	100,8	94,3	131,8	94,8	
Dez. ..	93,0	82,0	94,6	93,6	91,0	125,6	92,9	

Fußnoten siehe S.159

Index der Grundstoffpreise ¹⁾
 1.3 Gliederung nach dem vorwiegenden Verwendungszweck
 1976 = 100

Jahr Monat	Grundstoffe für das Verarbeitende Gewerbe 7)						
	Holzschliff, Zellstoff, Papier und Pappe						
	Papier, unveredelt 14)						
	zusammen	Zeitungsdruckpapier			Anderes Druckpapier		
zusammen		inländisch	importiert	zusammen	inländisch	importiert	
Gewichtung	11,99	3,15	1,15	2,00	5,62	4,38	1,24
1968 D	62,5	62,0	.	67,6	67,3
1969 D	62,0	61,3	.	70,7	70,4
1970 D	62,3	61,3	.	69,5	69,9
1971 D	62,9	62,4	.	71,4	72,0
1972 D	59,4	54,4	.	68,0	70,4
1973 D	60,7	58,0	.	71,3	74,8
1974 D	82,5	80,7	.	91,7	103,7
1975 D	100,3	100,0	.	99,7	102,9
1976 D	100	100	100	100	100	100	100
1977 D	98,3	105,5	104,8	105,9	101,3	101,5	100,5
1978 D	94,5	104,3	104,7	104,0	98,2	99,8	92,3
1979 D	97,8	103,1	104,7	102,2	102,1	104,6	93,0
1980 D	104,9	105,4	111,0	102,1	107,4	111,0	94,9
1981 D	117,2	111,8	122,5	105,6	118,1	122,5	102,7
1982 D	118,4	120,1	128,6	115,1	119,8	124,7	102,4
1973 Jan.	59,7	58,1	.	70,5	72,7
Febr.	59,7	58,1	.	71,2	73,5
März	61,0	58,0	.	71,2	73,4
April	60,9	58,0	.	70,8	75,1
Mai	60,9	58,0	.	71,4	75,1
Juni	60,9	58,0	.	71,4	75,1
Juli	60,9	58,0	.	71,4	75,5
Aug.	60,9	57,9	.	71,4	75,5
Sept.	60,9	57,9	.	71,6	75,5
Okt.	61,0	57,9	.	71,6	75,5
Nov.	61,0	57,9	.	71,6	75,5
Dez.	61,0	57,9	.	71,5	75,5
1974 Jan.	72,0	66,6	.	77,3	83,1
Febr.	72,8	72,2	.	80,8	85,4
März	73,7	72,2	.	83,9	87,3
April	74,1	72,4	.	84,6	93,1
Mai	74,1	75,1	.	85,7	101,8
Juni	74,1	75,1	.	86,2	102,2
Juli	91,7	83,4	.	95,1	112,2
Aug.	91,7	90,2	.	100,4	113,3
Sept.	91,7	90,2	.	100,2	116,1
Okt.	91,8	90,2	.	101,6	116,5
Nov.	91,3	90,2	.	102,5	116,5
Dez.	91,3	90,2	.	101,6	116,5
1975 Jan.	100,3	98,0	.	105,7	116,7
Febr.	100,3	99,8	.	105,6	113,1
März	100,3	100,2	.	104,0	113,1
April	100,3	100,2	.	104,2	109,6
Mai	100,3	100,2	.	100,1	102,6
Juni	100,3	100,2	.	100,1	99,7
Juli	100,3	100,2	.	97,0	96,1
Aug.	100,3	100,2	.	95,8	95,4
Sept.	100,3	100,2	.	96,2	97,2
Okt.	100,3	100,3	.	95,6	97,2
Nov.	100,3	100,3	.	95,8	97,2
Dez.	100,3	100,3	.	96,5	97,2
1976 Jan. ..	100,0	100,0	100,1	100,0	97,4	97,5	97,2
Febr. ..	99,8	100,0	100,0	100,0	97,8	98,0	97,2
März ..	99,7	100,0	100,0	100,0	97,7	97,8	97,3
April ..	100,0	100,0	100,0	100,0	98,8	99,0	98,0
Mai ...	100,3	100,0	100,0	100,0	98,9	99,3	97,4
Juni ..	101,0	100,0	100,0	100,0	100,1	100,6	98,3
Juli ..	101,7	100,0	100,0	100,0	101,6	101,3	102,6
Aug. ..	101,3	100,0	100,0	100,0	101,6	101,3	102,7
Sept. ..	101,2	100,0	100,0	100,0	101,8	101,6	102,7
Okt. ..	98,9	100,0	100,0	100,0	102,0	101,8	102,6
Nov. ..	98,2	100,0	100,0	100,0	101,2	101,0	101,9
Dez. ..	97,8	100,0	100,0	100,0	101,0	100,7	101,9

Fußnoten siehe S. 159

Index der Grundstoffpreise ¹⁾
 1.3 Gliederung nach dem vorwiegenden Verwendungszweck
 1976 = 100

Jahr Monat	Grundstoffe für das Verarbeitende Gewerbe 7)						
	Holzschliff, Zellstoff, Papier und Pappe						
	Papier, unveredelt 14)						
	zusammen	Zeitungsdruckpapier			Anderes Druckpapier		
zusammen		inländisch	importiert	zusammen	inländisch	importiert	
Gewichtung	11,99	3,15	1,15	2,00	5,62	4,38	1,24
1977 Jan. ..	100,4	105,5	104,9	105,9	103,5	103,7	102,7
Febr. ..	100,2	105,5	104,8	105,9	103,9	104,3	102,5
März ..	99,9	105,5	104,8	105,9	103,6	104,1	101,8
April ..	98,9	105,5	104,8	105,9	102,7	102,9	101,8
Mai ...	98,5	105,5	104,8	105,9	102,0	102,3	101,1
Juni ..	98,3	105,5	104,8	105,9	101,7	102,1	100,2
Juli ..	98,6	105,5	104,8	105,9	101,0	101,3	99,8
Aug. ..	98,6	105,5	104,8	105,9	100,7	101,1	99,5
Sept. ..	98,2	105,5	104,8	105,9	99,9	100,0	99,4
Okt. ..	97,3	105,5	104,8	105,9	99,5	99,6	99,2
Nov. ..	96,3	105,5	104,8	105,9	98,9	98,8	99,1
Dez. ..	94,7	105,5	104,8	105,9	98,3	98,1	99,1
1978 Jan. ..	93,3	104,3	104,9	104,0	97,3	98,2	93,9
Febr. ..	93,2	104,3	104,7	104,0	97,6	98,6	93,9
März ..	94,0	104,3	104,7	104,0	97,7	98,7	94,2
April ..	94,2	104,3	104,7	104,0	98,2	99,3	94,2
Mai ...	94,6	104,3	104,7	104,0	98,3	99,5	94,2
Juni ..	94,4	104,3	104,7	104,0	98,3	99,6	93,8
Juli ..	94,1	104,3	104,7	104,0	97,9	100,1	90,1
Aug. ..	93,6	104,3	104,7	104,0	97,7	99,8	90,1
Sept. ..	95,1	104,3	104,7	104,0	98,2	100,5	90,1
Okt. ..	95,4	104,3	104,7	104,0	98,8	101,1	90,9
Nov. ..	95,9	104,3	104,7	104,0	98,9	101,1	91,0
Dez. ..	95,9	104,3	104,7	104,0	99,0	101,3	90,9
1979 Jan. ..	95,0	103,1	104,7	102,2	98,7	101,4	89,3
Febr. ..	95,1	103,1	104,7	102,2	98,8	101,5	89,3
März ..	95,4	103,1	104,7	102,2	99,3	102,1	89,4
April ..	95,8	103,1	104,7	102,2	99,6	102,4	89,7
Mai ...	96,3	103,1	104,7	102,2	100,3	103,2	90,2
Juni ..	97,9	103,1	104,7	102,2	101,0	104,1	90,2
Juli ..	98,4	103,1	104,7	102,2	102,6	105,2	93,4
Aug. ..	100,2	103,1	104,7	102,2	103,7	105,8	96,4
Sept. ..	99,3	103,1	104,7	102,2	103,8	105,9	96,4
Okt. ..	100,0	103,1	104,7	102,2	105,2	107,5	97,1
Nov. ..	100,3	103,1	104,7	102,2	105,6	108,0	97,1
Dez. ..	100,2	103,1	104,7	102,2	106,0	108,5	97,1
1980 Jan. ..	101,6	104,3	108,2	102,0	106,1	109,1	95,5
Febr. ..	101,8	104,3	108,2	102,0	106,1	109,1	95,5
März ..	102,9	104,3	108,2	102,0	105,7	109,3	93,1
April ..	105,6	104,3	108,2	102,0	108,0	111,6	95,5
Mai ...	105,0	104,3	108,2	102,0	108,2	111,7	95,9
Juni ..	104,9	104,3	108,2	102,0	108,2	111,8	95,7
Juli ..	105,1	104,3	108,2	102,0	108,1	111,8	95,2
Aug. ..	105,7	105,0	110,2	102,0	108,0	111,7	95,1
Sept. ..	106,1	107,4	116,2	102,3	107,6	111,3	94,6
Okt. ..	106,3	107,4	116,2	102,3	108,0	111,8	94,4
Nov. ..	106,9	107,4	116,2	102,3	107,6	111,5	94,0
Dez. ..	107,3	107,4	116,2	102,3	107,5	111,3	94,0
1981 Jan. ..	106,5	105,1	116,2	98,7	107,4	111,5	92,9
Febr. ..	108,2	105,1	116,2	98,7	108,3	112,5	93,5
März ..	109,1	105,1	116,2	98,7	110,6	115,6	93,0
April ..	112,7	105,1	116,2	98,7	113,9	118,0	99,4
Mai ...	114,3	105,1	116,2	98,7	114,6	118,8	99,8
Juni ..	115,9	105,1	116,2	98,7	116,3	120,7	100,8
Juli ..	120,3	109,9	128,8	99,0	121,3	124,8	108,9
Aug. ..	124,1	120,1	128,7	115,1	122,2	126,0	108,9
Sept. ..	124,0	120,1	128,7	115,1	124,3	128,7	108,9
Okt. ..	123,6	120,1	128,7	115,1	125,3	129,9	108,9
Nov. ..	123,8	120,1	128,7	115,1	126,3	131,3	108,6
Dez. ..	123,3	120,1	128,7	115,1	126,5	131,6	108,3
1982 Jan. ..	123,0	120,1	128,7	115,1	125,9	130,9	108,1
Febr. ..	123,2	120,1	128,7	115,1	124,7	129,3	108,4
März ..	123,1	120,1	128,7	115,1	124,4	129,2	107,3
April ..	122,8	120,1	128,7	115,1	123,3	128,0	106,7
Mai ...	121,4	120,1	128,7	115,1	122,0	126,4	106,3
Juni ..	118,5	120,1	128,7	115,1	120,7	125,7	103,2
Juli ..	118,1	120,1	128,7	115,1	119,6	124,7	101,6
Aug. ..	115,5	120,1	128,7	115,1	116,8	121,7	99,7
Sept. ..	114,3	120,0	128,5	115,1	115,3	120,4	97,2
Okt. ..	113,7	120,0	128,5	115,1	114,8	119,7	97,4
Nov. ..	114,1	120,0	128,5	115,1	115,5	120,8	96,9
Dez. ..	112,7	120,0	128,5	115,1	114,3	119,4	96,4

Fußnoten siehe S.159

Index der Grundstoffpreise ¹⁾
 1.3 Gliederung nach dem vorwiegenden Verwendungszweck
 1976 = 100

Jahr Monat	Grundstoffe für das Verarbeitende Gewerbe ⁷⁾							
	Holzschliff, Zellstoff, Papier und Pappe							Papier und Pappe, gestrichen
	Papier, unveredelt ¹⁴⁾				Pappe, unveredelt			
	Kraftpapier		Sonderpapier		zusammen	inländisch	importiert	
zusammen	inländisch	importiert						
Gewichtung	2,43	0,06	2,37	0,79	2,23	2,02	0,21	2,04
1968 D	69,7	70,6	76,1	.	63,3	54,5	.
1969 D	71,0	71,3	74,6	.	65,7	55,7	.
1970 D	75,6	73,3	76,8	.	71,0	59,0	.
1971 D	77,1	69,6	77,4	.	71,2	59,5	.
1972 D	76,8	68,5	77,8	.	70,2	59,4	.
1973 D	77,6	72,8	80,1	.	73,2	67,7	.
1974 D	103,4	99,6	101,1	.	104,0	94,5	.
1975 D	109,8	111,6	109,3	.	106,0	100,5	.
1976 D	100	100	100	100	100	100	100	100
1977 D	80,5	99,0	80,0	103,2	100,2	99,7	104,9	100,5
1978 D	73,0	87,4	72,7	95,3	95,7	95,6	95,9	95,2
1979 D	80,7	92,1	80,4	99,4	99,5	99,8	96,2	101,8
1980 D	97,0	100,4	96,9	109,9	110,4	111,0	104,7	109,8
1981 D	122,0	110,0	122,4	117,1	123,6	124,3	117,4	119,4
1982 D	111,3	119,7	111,1	123,4	127,7	128,4	121,3	118,4
1973 Jan.	77,2	70,4	79,6	.	70,1	60,4	.
Febr.	77,2	70,4	79,6	.	70,8	65,9	.
März	77,2	70,7	79,6	.	71,2	66,8	.
April	76,8	73,5	79,6	.	72,5	66,8	.
Mai	76,8	73,2	79,6	.	72,6	66,8	.
Juni	76,8	71,8	79,6	.	72,8	66,8	.
Juli	77,4	70,2	79,6	.	73,3	68,5	.
Aug.	77,9	70,9	79,6	.	75,0	69,6	.
Sept.	79,3	72,0	81,0	.	75,3	71,3	.
Okt.	78,4	76,4	81,0	.	76,0	71,3	.
Nov.	78,1	77,0	81,0	.	76,2	71,7	.
Dez.	78,4	76,7	81,0	.			.
1974 Jan.	85,9	79,1	89,5	.	79,5	74,3	.
Febr.	86,7	82,6	89,5	.	81,7	76,0	.
März	91,4	84,4	89,5	.	87,1	80,3	.
April	93,2	96,4	89,5	.	94,3	89,9	.
Mai	99,1	96,4	95,8	.	99,1	93,3	.
Juni	104,3	96,4	95,8	.	106,6	96,5	.
Juli	109,5	105,6	109,1	.	112,2	99,5	.
Aug.	110,4	107,3	109,1	.	114,9	105,1	.
Sept.	110,4	111,6	111,3	.	118,1	105,1	.
Okt.	110,4	110,7	111,3	.	119,0	104,5	.
Nov.	119,5	110,7	111,3	.	117,9	105,3	.
Dez.	119,5	113,6	111,3	.	117,3	104,1	.
1975 Jan.	119,5	115,2	111,3	.	114,7	104,4	.
Febr.	119,5	115,3	111,3	.	114,1	103,3	.
März	119,5	115,1	111,3	.	112,5	103,4	.
April	111,9	113,4	111,3	.	111,5	101,5	.
Mai	111,7	113,2	111,3	.	108,0	101,5	.
Juni	111,7	112,9	111,3	.	106,3	98,9	.
Juli	105,6	110,8	111,3	.	104,1	98,9	.
Aug.	105,6	110,8	106,6	.	102,4	98,9	.
Sept.	105,6	109,0	106,6	.	100,5	98,9	.
Okt.	103,9	107,8	106,6	.	100,0	98,8	.
Nov.	101,8	107,8	106,6	.	98,8	98,8	.
Dez.	101,1	107,4	106,6	.	98,7	98,8	.
1976 Jan. ...	105,8	100,3	105,9	100,5	98,0	97,9	98,7	98,6
Febr. ...	104,0	99,5	104,1	99,5	97,9	97,8	99,5	98,6
März ...	104,0	99,5	104,1	99,4	97,8	97,7	98,5	98,6
April ...	103,4	99,5	103,5	98,9	98,8	98,9	97,4	98,9
Mai ...	104,2	99,5	104,3	99,6	99,7	99,9	97,6	98,9
Juni ...	104,7	99,5	104,8	99,8	99,7	99,9	97,7	100,7
Juli ...	104,7	99,5	104,8	100,1	100,5	100,4	101,7	101,0
Aug. ...	103,2	99,5	103,3	99,1	100,6	100,5	101,4	100,8
Sept. ...	102,3	99,5	102,3	98,1	101,3	101,3	100,9	100,7
Okt. ...	91,3	101,1	91,0	96,8	101,6	101,7	100,8	100,7
Nov. ...	87,0	101,1	86,6	104,0	102,1	102,2	100,8	100,7
Dez. ...	85,8	101,1	85,4	103,9	102,0	101,7	105,1	101,6

Fußnoten siehe S. 159

Index der Grundstoffpreise ¹⁾
 1.3 Gliederung nach dem vorwiegenden Verwendungszweck
 1976 = 100

Jahr Monat	Grundstoffe für das Verarbeitende Gewerbe ⁷⁾							
	Holzschliff, Zellstoff, Papier und Pappe							Papier und Pappe, gestrichen
	Papier, unveredelt ¹⁴⁾				Pappe, unveredelt			
	Kraftpapier		Sonderpapier					
zusammen	inländisch	importiert		zusammen	inländisch	importiert		
Gewichtung	2,43	0,06	2,37	0,79	2,23	2,02	0,21	2,04
1977 Jan. ..	85,4	102,2	84,9	103,9	102,4	102,1	105,1	105,7
Febr. ..	83,3	102,2	82,9	104,1	102,3	102,0	104,8	105,5
März ..	82,9	101,1	82,4	104,0	101,8	101,5	104,8	104,8
April ..	80,1	101,1	79,5	104,0	101,6	101,3	104,7	103,2
Mai ...	79,6	100,7	79,1	103,9	100,9	100,4	105,2	102,4
Juni ...	79,5	100,7	79,0	103,9	100,3	99,8	105,1	101,4
Juli ...	82,3	98,7	81,8	103,9	100,1	99,6	105,1	100,8
Aug. ...	82,9	97,0	82,6	103,9	99,7	99,2	105,1	99,9
Sept. ...	83,2	97,0	82,9	103,9	99,6	99,0	105,1	96,7
Okt. ...	79,4	97,0	79,0	103,3	98,3	97,7	104,8	96,1
Nov. ...	75,9	95,7	75,4	103,3	97,7	97,0	104,8	95,0
Dez. ...	71,6	94,1	71,0	96,5	97,2	96,5	104,0	93,9
1978 Jan. ..	69,2	94,1	68,6	95,5	96,4	95,7	102,6	93,1
Febr. ..	68,2	92,7	67,5	95,3	96,1	95,4	102,4	93,1
März ...	71,6	88,1	71,2	95,0	95,2	95,3	93,9	92,9
April ..	71,7	88,1	71,3	94,7	95,0	95,1	94,2	93,6
Mai ...	73,4	84,4	73,1	94,3	95,2	95,3	94,7	95,2
Juni ...	72,8	84,4	72,5	94,3	95,6	95,7	94,7	95,8
Juli ...	72,0	84,4	71,7	94,3	95,9	96,0	95,0	95,9
Aug. ...	70,0	84,4	69,6	94,4	95,9	96,0	94,8	95,8
Sept. ...	76,1	84,4	75,9	94,3	96,1	96,1	95,6	97,2
Okt. ...	76,5	87,8	76,2	94,3	95,7	95,9	94,2	96,5
Nov. ...	77,6	87,8	77,3	94,3	95,4	95,4	94,7	96,6
Dez. ...	77,2	87,8	76,9	98,5	95,4	95,5	94,0	96,3
1979 Jan. ..	74,9	87,8	74,6	97,9	95,0	95,2	92,5	95,2
Febr. ..	75,2	87,8	74,9	97,9	95,9	96,0	94,6	98,9
März ...	75,4	87,8	75,1	97,9	97,2	97,5	94,6	99,2
April ..	76,7	91,1	76,3	98,1	98,3	98,5	95,9	99,8
Mai ...	77,3	92,3	76,9	98,4	98,3	98,5	96,0	100,4
Juni ...	84,0	92,3	83,8	98,4	99,0	99,3	96,1	103,2
Juli ...	82,6	92,3	82,3	99,0	99,5	99,8	96,4	103,3
Aug. ...	88,4	92,3	88,3	99,3	100,6	101,1	96,6	103,2
Sept. ...	83,9	92,3	83,7	99,6	101,8	102,3	97,0	103,0
Okt. ...	83,9	95,8	83,6	99,6	102,4	102,9	97,7	105,3
Nov. ...	83,7	96,7	83,4	103,1	102,8	103,2	98,4	105,1
Dez. ...	82,3	96,7	81,9	103,1	102,9	103,4	98,0	104,9
1980 Jan. ..	87,2	96,7	86,9	103,9	102,9	103,4	98,2	105,0
Febr. ..	88,0	96,7	87,8	103,6	104,4	104,6	102,1	105,7
März ...	92,8	96,7	92,7	108,6	107,7	108,2	102,7	106,3
April ..	100,7	101,6	100,7	108,6	108,7	109,3	103,1	108,1
Mai ...	97,4	101,6	97,3	108,7	109,1	109,7	102,7	112,0
Juni ...	96,7	101,6	96,5	108,7	109,4	110,1	102,6	112,0
Juli ...	96,4	101,6	96,2	113,8	109,9	110,6	102,4	112,0
Aug. ...	98,5	101,6	98,4	114,4	110,4	110,4	105,0	111,7
Sept. ...	98,3	101,6	98,2	114,8	113,5	114,3	105,6	111,8
Okt. ...	98,4	101,6	98,3	114,5	115,0	115,4	111,3	110,9
Nov. ...	103,6	101,6	103,6	109,5	117,0	117,6	112,0	110,9
Dez. ...	105,9	101,6	106,0	109,5	117,0	117,9	109,1	111,2
1981 Jan. ..	105,9	101,6	106,0	108,2	117,6	118,7	107,7	111,2
Febr. ..	111,6	101,1	111,9	109,2	119,0	119,9	110,2	111,4
März ...	110,4	101,1	110,7	109,7	120,2	120,7	115,2	115,0
April ..	118,2	101,1	118,6	117,5	123,1	123,7	117,8	118,7
Mai ...	124,4	111,0	124,7	117,5	124,1	124,7	118,9	119,6
Juni ...	128,2	111,0	128,7	117,5	125,4	126,1	118,8	120,1
Juli ...	132,1	111,0	132,6	119,0	125,1	125,7	118,8	122,8
Aug. ...	135,4	111,0	136,0	119,2	125,3	125,5	123,8	123,2
Sept. ...	129,0	111,0	129,5	122,6	125,2	125,5	122,8	124,8
Okt. ...	125,0	120,8	125,1	121,5	125,8	126,8	116,3	122,3
Nov. ...	123,5	120,8	123,6	121,4	126,0	126,7	119,4	122,0
Dez. ...	120,8	118,3	120,9	121,5	126,5	127,3	119,4	121,9
1982 Jan. ..	120,6	120,4	120,6	121,2	127,4	128,0	122,0	122,0
Febr. ..	123,7	120,4	123,8	124,1	128,4	129,0	122,3	122,2
März ...	124,0	120,4	124,1	124,0	129,4	130,1	122,9	121,8
April ..	124,6	120,4	124,7	124,3	128,8	129,5	122,8	123,1
Mai ...	120,9	120,4	120,9	124,5	128,5	129,2	122,1	123,5
Juni ...	109,4	120,4	109,1	124,2	128,2	128,7	122,5	119,3
Juli ...	110,5	120,4	110,2	123,1	128,3	128,9	122,5	117,7
Aug. ...	104,0	120,4	103,5	123,1	128,1	128,5	124,6	117,9
Sept. ...	101,8	120,4	101,3	123,0	127,4	127,4	114,3	114,3
Okt. ...	100,1	120,4	99,6	123,0	126,4	127,3	118,2	112,0
Nov. ...	100,3	116,9	99,9	123,0	125,8	126,8	116,2	113,7
Dez. ...	96,2	115,6	95,7	123,0	125,4	126,5	114,7	113,3

Fußnoten siehe S. 159

Index der Grundstoffpreise ¹⁾
 1.3 Gliederung nach dem vorwiegenden Verwendungszweck
 1976 = 100

Jahr Monat	Grundstoffe für das Verarbeitende Gewerbe ⁷⁾							
	Eisenerze, Eisen und Stahl ¹⁵⁾					Stabstahl ohne Betonstahl		
	zusammen	Eisenerze einschl. Pellets, importiert	Roheisen einschl. Eisenschwamm	Ferro- legierungen	Vorblöcke, Knüppel, Brammen und Platinen	zusammen	Massen- aus Edel- stahl	Edel- stahl
Gewichtung	114,81	6,81	1,21	18,96	16,96	9,58	5,53	4,05
1968 D	74,8	41,9
1969 D	70,2	43,5
1970 D	83,4	50,2
1971 D	82,9	55,1
1972 D	73,7	55,8
1973 D	74,6	57,3
1974 D	83,0	73,3
1975 D	100,4	99,2
1976 D	100	100	100	100	100	100	100	100
1977 D	95,1	91,9	97,8	99,0	96,9	96,3	90,0	105,0
1978 D	93,7	78,8	95,9	98,4	93,6	98,4	93,9	104,5
1979 D	99,6	77,9	95,5	101,7	97,3	102,7	95,7	112,3
1980 D	102,0	94,9	98,5	101,2	102,1	110,3	103,1	120,0
1981 D	103,8	111,9	98,7	101,6	106,3	113,6	107,3	122,2
1982 D	115,1	125,3	100,8	114,4	120,9	124,7	123,4	126,4
1973 Jan.	76,7	55,8
Febr.	74,5	55,8
März	73,5	57,7
April	72,7	57,9
Mai	74,9	57,9
Juni	74,3	57,5
Juli	72,0	57,5
Aug.	73,3	57,5
Sept.	74,5	57,5
Okt.	75,5	57,5
Nov.	76,5	57,5
Dez.	77,0	57,5
1974 Jan.	85,5	61,7
Febr.	83,5	61,7
März	87,0	61,7
April	84,5	69,4
Mai	82,7	77,1
Juni	83,2	77,1
Juli	81,9	77,1
Aug.	82,5	77,1
Sept.	81,8	77,1
Okt.	82,8	79,8
Nov.	80,4	79,8
Dez.	79,9	79,5
1975 Jan.	99,2	95,2
Febr.	99,0	99,1
März	99,0	99,1
April	98,3	99,1
Mai	97,9	99,1
Juni	97,5	96,9
Juli	98,4	96,9
Aug.	101,9	102,0
Sept.	103,9	102,0
Okt.	102,8	100,3
Nov.	102,8	100,3
Dez.	103,5	100,3
1976 Jan. ...	94,7	103,3	100,3	100,0	97,7	94,5	91,7	98,4
Febr. ...	97,9	107,6	100,3	99,8	98,1	95,6	93,7	98,2
März ...	98,5	106,2	100,3	99,9	98,2	96,1	95,1	97,5
April ...	99,5	100,7	100,2	99,8	98,8	98,5	98,8	98,1
Mai ...	100,3	99,5	100,1	99,8	98,9	98,7	99,1	98,1
Juni ...	100,5	99,7	100,1	99,9	98,6	99,9	99,1	100,9
Juli ...	102,1	99,7	100,1	100,2	102,1	102,6	103,9	100,9
Aug. ...	102,2	98,2	100,1	100,3	101,9	102,7	104,0	100,9
Sept. ...	102,5	97,7	100,0	100,3	101,8	102,8	104,3	100,8
Okt. ...	101,3	96,3	99,9	100,1	101,6	102,7	104,3	100,4
Nov. ...	100,4	96,1	99,4	100,0	101,3	103,4	104,2	102,4
Dez. ...	100,1	94,9	99,2	100,0	101,2	102,1	101,5	102,9

Fußnoten siehe S. 159

Index der Grundstoffpreise¹⁾
 1.3 Gliederung nach dem vorwiegenden Verwendungszweck
 1976 = 100

Jahr Monat	Grundstoffe für das Verarbeitende Gewerbe 7)							
	Eisenerze, Eisen und Stahl 15)					Stabstahl ohne Betonstahl		
	zusammen	Eisenerze einschl. Pellets, importiert	Roheisen einschl. Eisenschwamm	Ferro- legierungen	Vorblöcke, Knüppel, Brammen und Platinen	zusammen	Massen- aus Edel- stahl	
Gewichtung	114,81	6,81	1,21	18,96	16,96	9,58	5,53	4,05
1977 Jan. ..	97,6	95,0	99,0	100,0	97,6	97,3	93,0	103,2
Febr. ..	96,6	94,8	99,0	100,0	97,6	96,3	91,3	103,1
März ..	95,7	93,8	98,8	99,6	97,2	96,2	90,2	104,5
April ..	95,5	92,9	98,7	99,2	97,1	96,4	90,2	104,8
Mai ...	95,5	92,5	98,7	99,0	97,0	96,8	90,4	105,5
Juni ..	95,3	92,3	98,5	99,0	96,7	96,8	90,2	105,8
Juli ..	95,3	91,0	97,2	98,8	96,8	96,6	90,0	105,5
Aug. ..	95,5	91,7	96,9	98,8	96,8	97,6	91,6	105,8
Sept. ..	95,0	91,6	96,9	98,4	97,3	95,8	88,4	105,9
Okt. ..	94,4	90,4	96,9	98,3	97,3	95,5	88,5	105,2
Nov. ..	92,5	89,8	96,7	98,3	97,2	95,2	87,9	105,1
Dez. ..	91,7	87,5	96,6	98,1	93,6	95,2	88,0	105,0
1978 Jan. ..	92,4	87,5	96,6	98,3	93,2	98,1	92,8	105,3
Febr. ..	92,5	86,8	96,6	98,2	93,2	98,4	93,3	105,3
März ..	92,7	86,1	96,6	98,1	93,2	97,9	93,3	104,2
April ..	93,7	79,9	96,7	98,0	93,2	97,8	93,1	104,2
Mai ...	93,2	79,2	95,6	98,2	93,3	97,9	93,2	104,2
Juni ..	93,2	78,6	95,6	98,2	93,2	98,2	93,8	104,2
Juli ..	93,4	76,8	95,5	98,4	93,8	98,3	94,1	104,0
Aug. ..	93,5	75,6	95,5	98,6	93,8	98,3	94,1	104,0
Sept. ..	94,0	75,4	95,5	98,6	93,7	98,6	94,7	104,0
Okt. ..	95,2	72,0	95,4	98,5	93,6	98,7	94,7	104,2
Nov. ..	95,3	73,9	95,4	98,9	93,6	98,9	95,0	104,2
Dez. ..	95,1	73,2	95,4	98,9	95,9	99,9	95,0	106,4
1979 Jan. ..	95,4	73,5	95,4	99,4	96,4	100,2	95,1	107,2
Febr. ..	97,2	74,9	95,4	99,6	96,1	100,3	95,1	107,4
März ..	99,5	76,6	95,4	99,9	96,4	100,5	95,2	107,8
April ..	99,2	78,1	95,4	100,8	96,8	101,6	95,2	110,3
Mai ...	98,7	79,7	95,3	101,2	96,8	101,6	95,2	110,3
Juni ..	98,8	80,8	95,4	101,5	96,9	102,4	95,3	112,0
Juli ..	100,9	79,6	95,4	102,2	96,9	103,1	95,3	113,7
Aug. ..	101,3	79,9	95,4	103,0	97,5	103,4	95,8	113,6
Sept. ..	101,3	78,3	95,7	103,3	97,6	103,4	96,0	113,5
Okt. ..	100,9	77,9	95,7	103,4	97,6	104,2	96,1	115,4
Nov. ..	100,3	78,2	95,9	102,9	97,3	105,6	96,4	118,3
Dez. ..	101,7	77,0	95,9	102,7	101,7	106,5	98,1	117,9
1980 Jan. ..	102,8	83,9	98,2	102,9	101,8	107,8	99,1	119,8
Febr. ..	103,1	89,4	98,3	102,6	101,7	108,1	99,5	119,8
März ..	103,4	93,0	98,3	101,8	101,8	108,9	100,6	120,2
April ..	103,5	97,4	98,5	101,7	102,0	109,2	100,9	120,4
Mai ...	103,3	97,3	98,7	101,5	102,0	109,0	100,9	120,0
Juni ..	102,6	95,2	98,7	101,3	102,2	109,3	100,9	120,9
Juli ..	101,9	94,0	98,7	100,9	102,2	111,6	106,3	118,7
Aug. ..	101,3	95,2	98,7	100,7	102,0	111,2	105,7	118,7
Sept. ..	100,7	95,1	98,6	100,6	102,0	111,1	105,7	118,6
Okt. ..	100,1	97,0	98,5	100,2	101,7	112,0	105,5	120,9
Nov. ..	100,2	99,1	98,5	100,1	101,7	112,3	106,0	120,9
Dez. ..	100,9	101,7	98,6	100,4	104,5	112,6	106,6	120,8
1981 Jan. ..	100,9	102,7	98,6	100,4	104,8	112,1	105,0	121,9
Febr. ..	101,3	107,7	98,6	100,6	104,7	112,1	105,5	121,2
März ..	101,7	107,8	98,4	100,7	104,6	112,5	105,5	122,1
April ..	101,5	108,5	98,4	101,1	104,7	112,8	106,1	121,9
Mai ...	101,7	110,4	98,2	101,3	104,8	112,8	106,1	121,9
Juni ..	102,1	112,6	98,3	101,7	104,9	112,3	105,2	121,9
Juli ..	104,7	118,2	98,3	102,3	105,2	111,5	103,3	122,7
Aug. ..	105,1	121,3	98,9	102,5	105,3	111,3	102,9	122,8
Sept. ..	105,2	117,0	99,0	102,3	105,5	113,3	106,3	122,8
Okt. ..	104,8	112,5	99,5	102,1	105,4	116,6	112,1	122,8
Nov. ..	106,3	111,6	99,4	102,0	105,4	116,2	111,8	122,2
Dez. ..	109,7	112,0	99,3	101,9	120,2	119,7	117,8	122,2
1982 Jan. ..	110,9	112,9	100,7	101,8	120,5	122,9	120,2	126,6
Febr. ..	112,2	116,5	100,6	101,7	120,9	123,7	121,6	126,6
März ..	114,1	118,0	100,9	101,7	120,9	124,3	122,6	126,6
April ..	117,7	125,5	101,1	118,8	121,1	124,5	123,0	126,6
Mai ...	116,9	123,4	101,1	118,7	120,8	124,3	123,1	126,0
Juni ..	116,8	127,5	101,0	118,8	121,3	124,9	124,1	126,0
Juli ..	117,0	128,0	100,8	118,8	121,1	125,1	124,4	126,0
Aug. ..	116,7	129,0	100,8	118,7	121,1	125,2	124,6	126,0
Sept. ..	116,1	130,5	100,3	118,7	120,3	125,4	124,7	126,5
Okt. ..	114,6	131,0	100,8	118,4	121,1	125,4	124,6	126,5
Nov. ..	114,3	132,6	100,8	118,2	121,1	125,1	124,1	126,5
Dez. ..	113,7	128,3	100,8	118,0	121,0	125,1	124,1	126,5

Fußnoten siehe S. 159

Index der Grundstoffpreise ¹⁾
 1.3 Gliederung nach dem vorwiegenden Verwendungszweck
 1976 = 100

Jahr Monat	Grundstoffe für das Verarbeitende Gewerbe ⁷⁾							
	Stahldraht			Eisenerze, Eisen und Stahl ¹⁵⁾			Stahlblech	
	zusammen	Walzdraht	kalt gezogener Draht	Breitfläch- stahl, inländisch	Bandstahl (Warmband)	Warmbreitband, importiert	zusammen	Grob- und Mittelblech
Gewichtung	11,60	7,68	3,92	0,58	5,13	1,29	25,87	4,03
1968 D	47,1
1969 D	51,4
1970 D	62,4
1971 D	59,3
1972 D	60,2
1973 D	69,0
1974 D	100,5
1975 D	105,8
1976 D	100	100	100	100	100	100	100	100
1977 D	92,1	89,4	97,3	84,3	99,0	102,8	100,0	91,1
1978 D	97,2	98,5	94,6	90,0	101,9	104,4	95,5	92,8
1979 D	101,1	102,5	98,5	93,8	103,2	105,2	96,5	96,5
1980 D	108,3	109,1	106,8	98,3	105,2	104,4	101,5	104,1
1981 D	109,5	110,0	108,5	103,9	108,1	107,9	103,7	104,6
1982 D	122,8	124,5	119,5	123,9	126,9	123,7	111,8	119,1
1973 Jan.	62,5
Febr.	62,5
März	63,3
April	70,3
Mai	70,3
Juni	70,3
Juli	70,3
Aug.	71,1
Sept.	71,1
Okt.	71,3
Nov.	71,3
Dez.	74,0
1974 Jan.	75,4
Febr.	76,8
März	81,0
April	88,7
Mai	96,4
Juni	103,6
Juli	106,2
Aug.	112,6
Sept.	115,0
Okt.	116,8
Nov.	116,8
Dez.	116,8
1975 Jan.	116,8
Febr.	116,6
März	113,6
April	109,8
Mai	107,2
Juni	105,5
Juli	103,1
Aug.	103,0
Sept.	101,8
Okt.	99,7
Nov.	96,3
Dez.	96,3
1976 Jan. ..	91,4	88,7	96,8	88,2	89,4	95,9	92,6	93,0
Febr. ..	91,6	88,6	97,5	100,2	94,5	95,1	95,5	95,8
März ..	93,6	91,8	97,3	100,2	94,5	95,8	96,2	97,4
April ..	98,2	98,3	98,0	100,2	94,5	96,5	98,0	98,7
Mai ...	100,3	100,6	99,8	105,0	99,8	98,3	99,2	102,0
Juni ..	101,3	100,9	102,2	105,0	99,9	96,7	100,4	102,2
Juli ..	105,2	106,5	102,5	100,2	100,1	103,2	101,4	102,6
Aug. ..	105,3	106,6	102,6	100,2	104,7	103,3	101,9	102,5
Sept. ..	104,2	105,0	102,6	100,2	105,4	103,4	103,2	102,3
Okt. ..	103,3	104,4	101,1	100,2	105,7	103,7	103,9	101,9
Nov. ..	102,7	104,2	99,7	100,2	105,8	103,8	104,0	101,8
Dez. ..	102,8	104,3	99,7	100,2	105,8	103,9	103,7	99,6

Fußnoten siehe S. 159

Index der Grundstoffpreise ¹⁾
 1.3 Gliederung nach dem vorwiegenden Verwendungszweck
 1976 = 100

Jahr Monat	Grundstoffe für das Verarbeitende Gewerbe 7)							
	Eisenerze, Eisen und Stahl 15)							Stahlblech
	Stahldraht		Breitfläch- stahl, inländisch	Bandstahl (Warmband)	Warmbreitband, importiert	Stahlblech		
zusammen	Walzdraht	kalt gezogener Draht				zusammen	Grob- und Mittelblech	
Gewichtung	11,60	7,68	3,92	0,58	5,13	1,29	25,87	4,03
1977 Jan. ..	93,7	90,6	99,6	83,1	105,5	103,8	102,3	93,5
Febr. ..	93,6	90,6	99,6	81,9	99,7	103,8	101,1	92,7
März ..	94,3	91,6	99,6	81,9	96,1	103,8	100,6	90,5
April ..	94,0	91,4	99,3	81,9	96,1	103,9	100,6	90,4
Mai ...	94,0	91,3	99,3	81,9	96,0	102,8	100,8	91,1
Juni ..	94,0	91,3	99,3	86,2	96,0	102,6	100,4	90,8
Juli ..	92,4	89,7	97,7	85,8	99,6	102,2	101,2	90,4
Aug. ..	92,5	89,8	97,7	85,8	99,7	102,5	101,2	90,9
Sept. ..	90,4	87,5	96,0	85,8	99,7	102,4	101,2	90,9
Okt. ..	89,7	86,4	96,0	85,8	99,6	102,1	101,6	91,0
Nov. ..	88,7	86,2	93,5	85,8	99,5	101,9	94,5	90,6
Dez. ..	87,6	86,1	90,5	85,8	99,9	101,7	94,5	90,0
1978 Jan. ..	93,8	95,6	90,2	88,2	101,1	104,5	94,9	92,5
Febr. ..	95,2	97,1	91,6	88,2	101,1	103,7	94,9	92,8
März ..	96,5	97,7	94,0	88,2	101,1	103,3	95,1	92,7
April ..	97,3	98,2	95,5	88,2	101,1	103,2	95,2	92,2
Mai ...	97,3	98,2	95,5	88,2	101,1	103,2	95,1	90,6
Juni ..	97,2	98,2	95,3	88,2	101,0	103,1	95,0	90,5
Juli ..	97,8	99,1	95,3	88,2	102,4	104,8	95,4	92,1
Aug. ..	97,4	98,5	95,3	88,2	102,4	104,8	95,4	92,1
Sept. ..	98,2	99,6	95,5	93,6	103,7	105,5	96,2	93,8
Okt. ..	98,5	100,0	95,5	93,6	102,5	105,7	96,3	95,3
Nov. ..	98,5	99,9	95,6	93,6	102,5	105,8	96,3	95,2
Dez. ..	98,5	99,9	95,6	93,6	102,4	105,7	95,9	93,2
1979 Jan. ..	97,2	98,1	95,6	93,6	102,5	105,8	96,1	93,9
Febr. ..	97,4	98,3	95,6	93,6	102,5	105,8	96,1	94,1
März ..	98,9	100,3	96,2	93,6	102,4	105,7	96,1	94,0
April ..	99,8	101,6	96,5	93,6	102,4	106,2	96,4	94,2
Mai ...	100,0	101,6	96,9	93,6	102,3	105,4	96,5	94,1
Juni ..	100,2	101,8	97,1	93,6	102,3	105,2	95,1	95,5
Juli ..	101,2	102,4	98,9	93,6	103,7	104,7	96,1	96,1
Aug. ..	102,4	104,2	98,9	93,6	103,7	104,9	96,3	96,1
Sept. ..	102,7	104,2	99,8	93,6	103,7	104,8	96,8	99,4
Okt. ..	103,1	104,3	100,7	93,6	103,7	104,6	97,2	100,2
Nov. ..	103,9	104,6	102,4	93,6	103,6	104,3	97,2	100,3
Dez. ..	106,9	109,0	102,8	95,8	105,9	104,8	98,4	100,5
1980 Jan. ..	106,9	108,9	102,8	95,8	106,0	104,5	100,3	102,0
Febr. ..	108,0	108,9	106,1	95,8	104,9	103,5	100,3	101,8
März ..	108,8	109,4	107,5	98,8	105,1	105,9	100,7	103,3
April ..	108,7	109,4	107,5	98,8	105,2	106,7	102,0	105,2
Mai ...	108,7	109,3	107,5	98,8	105,2	106,7	102,1	105,3
Juni ..	108,5	109,2	107,2	98,8	105,2	106,8	102,1	105,2
Juli ..	108,5	109,2	107,2	98,8	105,2	106,5	101,9	104,5
Aug. ..	108,5	109,2	107,1	98,8	105,2	106,6	102,1	104,7
Sept. ..	108,4	109,1	107,1	98,8	105,2	106,6	102,0	104,5
Okt. ..	108,3	109,0	107,0	98,8	105,2	99,5	101,6	103,8
Nov. ..	108,3	109,0	107,0	98,8	105,2	99,5	101,4	104,1
Dez. ..	108,3	109,0	107,0	98,8	105,2	99,5	101,4	104,2
1981 Jan. ..	106,6	106,0	107,9	95,8	101,1	104,7	101,2	102,6
Febr. ..	107,2	106,8	107,9	95,8	101,1	104,6	101,6	102,7
März ..	107,2	106,9	107,9	98,8	104,6	104,6	102,6	104,6
April ..	107,1	107,1	107,2	98,8	104,6	105,1	102,9	104,6
Mai ...	107,0	107,1	106,8	98,8	104,7	105,2	103,1	103,4
Juni ..	107,1	107,3	106,8	102,4	106,7	105,1	103,2	103,2
Juli ..	107,8	107,4	108,7	102,4	106,7	109,6	105,3	103,2
Aug. ..	108,0	107,5	109,0	102,4	106,7	109,7	105,7	103,2
Sept. ..	108,9	108,9	108,7	102,4	106,7	109,9	106,0	103,6
Okt. ..	112,2	113,4	109,8	108,4	111,0	110,9	102,0	104,8
Nov. ..	113,8	115,4	110,8	120,4	121,3	112,6	105,1	108,0
Dez. ..	120,9	126,1	110,8	120,4	121,7	112,7	105,7	110,8
1982 Jan. ..	122,8	125,8	116,9	120,4	121,9	118,4	107,6	112,8
Febr. ..	125,7	128,3	120,7	120,4	123,2	121,7	109,2	117,1
März ..	126,3	129,2	120,7	122,8	125,0	120,1	110,0	116,7
April ..	126,3	129,1	120,7	122,8	125,9	122,5	111,1	119,0
Mai ...	126,3	129,1	120,7	122,8	125,9	122,5	111,2	118,9
Juni ..	127,6	131,2	120,7	125,2	128,1	122,9	112,5	119,5
Juli ..	127,7	131,1	120,9	125,2	128,6	124,6	113,1	120,0
Aug. ..	124,3	126,0	120,9	125,2	128,6	124,6	113,6	121,8
Sept. ..	124,3	125,9	121,0	125,2	128,6	125,1	113,6	121,7
Okt. ..	116,1	114,8	118,6	125,2	128,6	125,0	113,6	122,1
Nov. ..	114,2	112,0	118,6	126,0	129,5	128,6	113,3	120,1
Dez. ..	112,3	111,8	113,3	126,0	129,4	128,2	113,1	119,3

Fußnoten siehe S. 159

Index der Grundstoffpreise ¹⁾
 1.3 Gliederung nach dem vorwiegenden Verwendungszweck
 1976 = 100

Jahr Monat	Grundstoffe für das Verarbeitende Gewerbe 7)										
	Eisenerze, Eisen und Stahl 15)										Erzeugnisse der Stahlverformung 15)
	Stahlblech					Präzisionsstahlrohre	Stahlschrott	Eisen-, Stahl- und Temperguß 15)	Blankstahl und Kaltband	Drahterzeugnisse, importiert 16)	
	Feinblech			Weißblech und Weißband	verzinktes Stahlblech						
zusammen	aus Massen-	Edelstahl									
Gewichtung	16,66	7,70	8,96	2,42	2,76	3,20	13,62	18,81	7,36	0,76	8,54
1968 D	65,4	.	76,6
1969 D	65,5	.	75,6
1970 D	67,3	.	80,6
1971 D	69,4	.	82,3
1972 D	73,6	.	82,1
1973 D	76,3	.	89,3
1974 D	85,9	.	101,5
1975 D	98,7	.	97,8
1976 D	100	100	100	100	100	100	100	100	100	100	100
1977 D	100,9	101,7	100,3	109,0	99,6	96,8	78,7	100,4	102,2	94,7	105,3
1978 D	92,9	104,1	83,3	112,1	100,2	100,0	79,1	102,3	104,6	93,2	107,2
1979 D	93,0	106,4	81,4	115,6	101,3	101,5	111,0	109,2	106,8	95,5	110,3
1980 D	97,6	111,3	85,8	122,8	102,9	101,7	95,3	116,0	108,5	97,7	115,7
1981 D	98,8	112,3	87,3	129,9	108,9	103,3	86,4	119,9	111,6	101,1	119,3
1982 D	103,5	126,6	83,6	139,4	127,5	117,2	91,6	126,3	123,5	105,1	130,2
1973 Jan.	73,6	.	82,9
Febr.	76,5	.	85,6
März	76,5	.	85,6
April	76,5	.	86,2
Mai	76,5	.	88,5
Juni	76,5	.	88,5
Juli	76,5	.	89,1
Aug.	76,5	.	91,3
Sept.	76,5	.	93,5
Okt.	76,5	.	93,5
Nov.	76,5	.	93,5
Dez.	76,5	.	93,5
1974 Jan.	76,5	.	93,5
Febr.	79,9	.	95,8
März	79,9	.	97,3
April	83,7	.	100,2
Mai	83,7	.	100,2
Juni	83,7	.	102,4
Juli	83,7	.	102,4
Aug.	83,7	.	105,2
Sept.	88,2	.	105,2
Okt.	96,1	.	105,2
Nov.	95,0	.	105,0
Dez.	96,1	.	105,0
1975 Jan.	97,1	.	103,9
Febr.	99,3	.	103,9
März	98,7	.	103,2
April	99,1	.	101,4
Mai	99,1	.	99,2
Juni	99,1	.	97,6
Juli	99,1	.	96,5
Aug.	99,1	.	95,9
Sept.	98,7	.	94,4
Okt.	98,2	.	92,9
Nov.	98,2	.	92,2
Dez.	98,2	.	92,6
1976 Jan. ..	91,8	87,8	95,3	98,2	91,7	93,4	88,5	97,5	96,5	101,1	99,6
Febr. ..	95,2	93,6	96,7	98,2	94,3	95,8	103,7	99,9	96,8	102,1	99,3
März ..	95,7	94,3	96,9	98,2	95,7	99,0	104,9	100,4	97,0	101,9	99,1
April ..	98,1	98,7	97,6	98,2	96,5	101,0	105,6	100,6	98,7	101,5	99,4
Mai ...	98,8	100,2	97,7	98,2	97,7	101,0	106,1	100,8	99,4	100,5	99,4
Juni ..	100,3	100,8	99,9	98,2	100,5	101,0	104,2	100,6	100,1	102,1	99,3
Juli ..	101,1	102,3	100,0	98,2	104,3	101,6	105,3	100,8	100,8	100,1	100,3
Aug. ..	102,0	104,0	100,2	98,2	103,8	101,6	104,7	100,8	101,1	99,0	100,5
Sept. ..	104,1	104,2	103,9	98,2	104,0	102,3	104,8	100,8	102,0	98,9	100,1
Okt. ..	104,3	104,5	104,0	104,8	103,9	101,4	95,4	99,8	102,2	97,6	101,0
Nov. ..	104,2	104,6	103,9	105,8	103,9	101,4	88,4	98,9	102,2	97,5	101,1
Dez. ..	104,4	105,0	103,9	105,8	103,4	100,6	88,5	98,8	102,9	97,5	101,1

Fußnoten siehe S. 159

Index der Grundstoffpreise ¹⁾
 1.3 Gliederung nach dem vorwiegenden Verwendungszweck
 1976 = 100

Jahr Monat	Grundstoffe für das Verarbeitende Gewerbe ⁷⁾											
	Eisenerze, Eisen und Stahl ¹⁵⁾								Eisen-, Stahl- und Temper- guß ¹⁵⁾	Blankstahl und Kaltband	Draht- erzeug- nisse, importiert ¹⁶⁾	Erzeug- nisse der Stahl- verfor- mung ¹⁵⁾
	Stahlblech					Präzi- sions- stahl- rohre	Stahl- schrott					
	Feinblech		Weißblech und Weißband	verzinktes Stahl- blech								
zusammen	aus Massen- stahl	Edel- stahl										
Gewichtung	16,66	7,70	8,96	2,42	2,76	3,20	13,62	18,81	7,36	0,76	8,54	
1977 Jan. ..	104,5	104,9	104,2	105,7	99,4	99,0	86,8	98,7	103,4	95,4	104,0	
Febr. ..	102,8	101,3	104,1	105,7	99,0	98,7	83,5	99,8	103,6	96,1	104,1	
März ..	102,3	100,3	104,0	107,0	99,2	98,7	79,5	99,9	103,3	95,9	104,6	
April ..	102,1	99,9	104,0	109,2	99,2	98,0	79,2	100,5	102,3	96,2	105,0	
Mai ...	102,1	99,9	104,0	109,2	99,9	96,8	79,3	101,1	101,9	96,5	105,4	
Juni ..	101,5	98,8	103,8	109,2	99,9	96,5	79,3	101,2	101,9	96,6	105,8	
Juli ..	102,8	101,8	103,7	109,2	100,0	96,2	79,1	101,1	101,9	91,8	105,8	
Aug. ..	102,7	101,9	103,4	109,2	100,1	96,2	78,9	101,0	101,9	93,0	105,8	
Sept. ..	102,7	102,0	103,3	109,5	99,9	95,9	78,7	100,9	101,7	93,2	105,7	
Okt. ..	103,1	103,0	103,2	111,0	99,5	95,3	74,3	100,4	101,7	94,0	105,7	
Nov. ..	92,3	103,0	83,0	111,3	99,4	95,3	73,1	100,1	101,6	94,1	105,7	
Dez. ..	92,3	103,1	83,0	111,3	99,4	95,3	73,0	100,0	101,5	93,9	105,4	
1978 Jan. ..	92,4	103,1	83,2	111,3	99,3	95,5	70,5	99,8	101,5	91,2	106,5	
Febr. ..	92,5	103,0	83,4	111,3	98,5	96,8	70,2	100,2	102,3	91,0	106,8	
März ..	92,7	103,5	83,4	111,3	99,0	99,1	70,6	100,5	103,6	91,5	106,5	
April ..	92,6	103,3	83,4	112,5	99,8	100,5	80,7	101,8	104,9	91,9	106,6	
Mai ...	92,6	103,5	83,2	112,5	101,1	101,4	76,7	102,1	105,0	92,6	107,2	
Juni ..	92,6	103,6	83,2	112,5	100,9	101,3	77,0	102,5	105,0	92,8	107,5	
Juli ..	92,7	103,8	83,2	112,5	100,8	101,3	77,1	102,8	105,5	93,3	107,4	
Aug. ..	92,8	103,9	83,2	112,4	100,8	101,3	78,1	102,9	105,4	93,9	107,4	
Sept. ..	93,6	105,5	83,4	113,1	100,9	101,2	79,6	102,9	105,4	95,9	107,6	
Okt. ..	93,6	105,4	83,4	112,3	100,3	100,8	91,5	104,1	105,4	95,9	107,6	
Nov. ..	93,5	105,5	83,3	111,8	100,5	100,2	90,9	104,2	105,4	94,7	107,5	
Dez. ..	93,5	105,5	83,3	111,9	100,4	100,0	86,8	103,7	105,4	93,1	107,3	
1979 Jan. ..	93,5	105,5	83,2	112,7	100,2	100,4	88,1	104,3	105,4	92,9	108,8	
Febr. ..	93,5	105,5	83,3	112,2	100,1	100,4	103,1	106,4	105,9	92,7	109,6	
März ..	93,4	105,2	83,3	113,0	100,3	100,4	119,1	108,0	106,2	93,6	109,7	
April ..	93,5	105,3	83,3	116,0	100,5	102,1	111,3	108,4	106,2	95,8	109,9	
Mai ...	93,5	105,3	83,3	116,3	100,5	102,1	105,9	107,9	106,6	95,8	110,4	
Juni ..	91,0	105,3	78,7	116,8	100,6	102,4	107,1	108,1	106,7	96,1	110,4	
Juli ..	92,4	106,7	80,1	116,7	100,6	102,4	121,3	110,3	106,7	97,1	110,5	
Aug. ..	92,5	106,8	80,1	116,8	101,8	102,3	121,0	110,5	107,2	97,2	110,7	
Sept. ..	92,5	106,9	80,2	116,2	101,7	101,7	120,3	110,9	107,6	97,7	110,8	
Okt. ..	92,7	107,0	80,3	116,7	103,4	101,2	114,7	112,1	107,7	97,7	111,0	
Nov. ..	92,6	107,0	80,3	116,7	103,2	101,2	109,5	111,7	107,7	94,9	111,0	
Dez. ..	94,4	110,8	80,3	116,7	103,1	101,2	110,1	111,8	107,8	94,7	111,2	
1980 Jan. ..	97,2	111,4	84,9	116,2	102,7	100,7	111,1	112,6	106,9	95,8	113,1	
Febr. ..	97,1	111,2	85,0	117,0	102,9	100,6	110,6	114,3	107,7	96,9	114,2	
März ..	97,1	111,2	85,0	119,3	102,6	101,0	110,0	115,3	107,9	97,3	114,9	
April ..	97,9	111,2	86,5	123,6	102,9	101,7	105,2	117,4	108,8	97,6	115,8	
Mai ...	98,1	111,6	86,5	123,3	102,9	102,0	104,2	117,8	108,7	97,8	116,0	
Juni ..	98,0	111,6	86,4	124,1	102,8	102,0	99,3	117,7	108,8	98,6	116,4	
Juli ..	97,9	111,6	86,1	124,0	103,0	102,7	93,4	117,3	108,8	98,1	116,6	
Aug. ..	97,9	111,7	86,1	124,5	103,6	102,7	87,8	116,7	108,8	98,0	116,6	
Sept. ..	97,9	111,8	86,1	124,4	103,5	102,7	83,4	116,0	108,8	98,0	116,4	
Okt. ..	97,5	111,3	85,6	125,5	102,7	101,6	79,3	115,6	108,8	98,0	116,4	
Nov. ..	97,1	110,5	85,5	125,3	102,8	101,3	79,3	115,6	108,8	98,1	116,3	
Dez. ..	97,0	110,4	85,5	125,8	102,8	101,3	79,8	115,5	108,8	97,9	116,1	
1981 Jan. ..	97,0	110,4	85,5	125,8	102,8	100,1	82,5	116,4	108,9	98,3	118,3	
Febr. ..	97,7	110,2	86,9	125,4	102,7	100,9	82,1	117,1	109,7	99,4	118,3	
März ..	98,5	110,1	88,6	127,6	102,6	100,9	81,8	118,2	109,5	99,8	118,6	
April ..	98,5	110,1	88,6	130,8	102,7	101,0	77,9	119,1	110,3	99,5	119,0	
Mai ...	98,6	110,3	88,6	130,4	105,6	101,7	78,0	119,2	110,3	99,6	119,2	
Juni ..	98,8	110,7	88,6	130,6	105,6	102,1	78,6	119,5	110,3	100,5	119,4	
Juli ..	101,5	111,4	93,1	131,2	108,4	102,5	92,4	121,1	111,1	101,0	119,4	
Aug. ..	101,6	111,5	93,2	131,0	111,2	103,4	92,6	121,3	112,4	100,9	119,5	
Sept. ..	102,0	112,1	93,3	130,9	112,1	104,0	92,6	121,8	112,5	101,6	119,5	
Okt. ..	94,9	111,9	80,2	131,5	114,7	105,7	92,3	121,7	113,2	103,8	120,1	
Nov. ..	98,3	119,4	80,2	131,5	118,5	107,3	93,0	122,0	115,2	104,5	120,1	
Dez. ..	98,3	119,4	80,2	131,5	120,3	109,5	93,0	121,9	115,8	104,7	120,1	
1982 Jan. ..	100,2	121,0	82,2	131,5	124,3	113,3	93,7	122,3	119,6	105,0	125,3	
Febr. ..	101,5	124,1	82,2	131,5	124,2	115,7	94,4	123,9	121,5	103,6	128,9	
März ..	102,2	125,3	82,3	135,6	125,1	117,5	106,2	125,9	121,6	106,0	130,1	
April ..	102,2	125,4	82,3	141,5	126,4	117,8	105,9	128,8	122,1	105,9	130,1	
Mai ...	102,2	125,5	82,2	141,9	126,8	118,7	100,9	128,5	123,4	105,9	130,5	
Juni ..	104,0	126,8	84,4	141,9	127,7	119,0	91,9	127,4	124,5	105,9	130,9	
Juli ..	104,7	128,0	84,6	141,9	128,5	119,6	91,7	127,2	124,8	105,9	131,0	
Aug. ..	104,8	128,4	84,6	142,6	129,3	119,1	90,9	127,3	124,8	104,5	131,0	
Sept. ..	104,8	128,4	84,6	142,2	129,4	118,2	86,0	126,9	124,9	104,3	131,0	
Okt. ..	104,9	128,6	84,6	141,0	129,9	116,5	80,3	126,2	125,0	104,9	131,0	
Nov. ..	105,1	129,0	84,5	140,5	129,5	115,4	78,9	125,9	125,0	104,9	131,0	
Dez. ..	104,9	128,9	84,2	140,5	129,1	115,2	78,9	125,8	125,2	104,9	131,0	

Fußnoten siehe S. 150

Index der Grundstoffpreise 1)

1.3 Gliederung nach dem vorwiegenden Verwendungszweck

1976 = 100

Jahr Monat	Grundstoffe für das Verarbeitende Gewerbe 7)									
	NE-Metallerze, NE-Metalle und deren Halbzeug 17)									
	NE-Metalle und deren Halbzeug (einschl. Guß) 18)									
	zusammen	NE-Metall- erze einschl. Bauxit und Schwefel- kies, importiert	zusammen	Aluminium und dessen Halbzeug, auch legiert			Magnesium, auch legiert, importiert	Kupfer und dessen Halbzeug, auch legiert		
zusammen				Roh- aluminium	Aluminium- Halbzeug	zusammen		Kupfer, unbe- arbeitet	Kupfer- Halbzeug	
Gewichtung	72,26	5,18	62,32	20,93	5,49	15,44	0,34	13,52	7,99	5,53
1968 D	70,5	94,1	.	.	88,7	.	.	.	110,1
1969 D	75,5	105,2	.	.	91,1	.	.	.	124,1
1970 D	77,4	102,4	.	.	95,1	.	.	.	118,5
1971 D	70,4	84,0	.	.	84,0	.	.	.	96,7
1972 D	69,3	79,3	.	.	80,1	.	.	.	90,4
1973 D	91,8	98,4	.	.	81,1	.	.	.	117,3
1974 D	130,3	120,5	.	.	91,4	.	.	.	132,1
1975 D	96,9	88,8	.	.	84,3	.	.	.	90,0
1976 D	100	100	100	100	100	100	100	100	100	100
1977 D	98,6	94,7	98,5	107,7	104,7	108,8	104,2	88,9	85,8	93,2
1978 D	92,0	84,1	91,0	102,3	101,4	102,7	103,7	81,3	77,1	87,5
1979 D	111,7	103,3	107,3	113,0	113,8	112,7	105,5	100,7	101,1	100,0
1980 D	131,4	106,8	117,6	127,5	134,2	125,1	113,7	109,8	111,6	107,1
1981 D	131,8	118,7	121,7	130,3	140,6	126,6	134,0	110,2	111,1	108,9
1982 D	123,3	109,3	115,5	127,5	128,8	127,1	138,6	103,3	102,2	104,9
1973 Jan. ..	.	70,2	82,5	.	.	79,8	.	.	.	95,6
Febr. ..	.	70,9	83,7	.	.	79,8	.	.	.	96,7
März ..	.	73,5	90,0	.	.	80,1	.	.	.	107,5
April ..	.	77,1	93,1	.	.	80,1	.	.	.	112,2
Mai	79,2	91,9	.	.	80,4	.	.	.	110,3
Juni ..	.	81,3	93,6	.	.	81,0	.	.	.	112,2
Juli ..	.	85,6	98,0	.	.	81,0	.	.	.	122,0
Aug. ..	.	90,6	101,8	.	.	81,0	.	.	.	125,7
Sept. ..	.	93,2	98,1	.	.	81,7	.	.	.	117,3
Okt. ..	.	103,9	104,4	.	.	81,9	.	.	.	125,6
Nov. ..	.	134,4	121,8	.	.	81,9	.	.	.	147,5
Dez. ..	.	141,6	122,3	.	.	84,7	.	.	.	134,8
1974 Jan. ..	.	133,4	122,5	.	.	88,4	.	.	.	141,7
Febr. ..	.	144,7	131,4	.	.	88,4	.	.	.	151,8
März ..	.	150,7	146,4	.	.	90,1	.	.	.	176,7
April ..	.	155,9	150,8	.	.	90,5	.	.	.	179,5
Mai	156,8	140,9	.	.	90,2	.	.	.	158,2
Juni ..	.	140,4	128,6	.	.	90,7	.	.	.	146,0
Juli ..	.	123,0	114,1	.	.	90,7	.	.	.	121,2
Aug. ..	.	125,7	113,9	.	.	93,3	.	.	.	121,0
Sept. ..	.	118,6	104,1	.	.	94,1	.	.	.	102,8
Okt. ..	.	109,6	102,6	.	.	94,1	.	.	.	97,9
Nov. ..	.	104,2	98,3	.	.	93,6	.	.	.	98,8
Dez. ..	.	100,0	92,6	.	.	92,7	.	.	.	89,6
1975 Jan. ..	.	101,2	89,4	.	.	88,4	.	.	.	88,4
Febr. ..	.	101,4	89,6	.	.	86,1	.	.	.	88,9
März ..	.	101,8	91,1	.	.	85,4	.	.	.	91,8
April ..	.	100,3	90,7	.	.	85,4	.	.	.	92,7
Mai	95,4	87,3	.	.	84,6	.	.	.	89,0
Juni ..	.	92,6	84,6	.	.	82,5	.	.	.	85,2
Juli ..	.	92,0	87,0	.	.	82,1	.	.	.	88,7
Aug. ..	.	97,3	91,2	.	.	82,3	.	.	.	94,7
Sept. ..	.	97,3	89,9	.	.	82,3	.	.	.	91,0
Okt. ..	.	94,0	88,2	.	.	83,5	.	.	.	89,3
Nov. ..	.	94,6	88,3	.	.	84,2	.	.	.	90,2
Dez. ..	.	94,4	88,4	.	.	84,7	.	.	.	90,1
1976 Jan. ..	90,9	93,7	89,7	89,4	92,7	88,2	97,9	89,1	87,8	91,0
Febr. ..	92,0	93,6	91,1	92,0	92,7	91,7	98,5	89,8	88,3	92,1
März ..	95,8	98,0	95,1	93,5	93,3	93,6	98,9	96,7	96,2	97,4
April ..	102,3	103,3	102,3	96,6	95,9	96,9	98,7	107,5	108,3	106,5
Mai ...	103,5	105,2	103,4	96,8	96,3	97,0	99,1	107,5	109,5	104,6
Juni ..	104,5	105,8	104,3	98,5	96,8	99,1	99,1	110,3	112,7	106,9
Juli ..	107,9	109,6	108,1	101,2	100,1	101,6	99,9	116,3	119,9	111,2
Aug. ..	105,2	104,9	106,1	106,2	106,4	106,2	100,2	108,4	109,8	106,4
Sept. ..	103,6	101,7	104,5	106,2	106,7	106,1	100,1	102,6	103,2	101,6
Okt. ..	98,5	94,9	99,3	106,6	106,6	106,6	100,4	91,5	89,2	94,7
Nov. ..	98,0	94,7	98,2	106,5	106,2	106,6	103,7	90,4	87,7	94,2
Dez. ..	97,8	94,9	97,9	106,5	106,2	106,6	103,4	89,8	87,2	93,4

Fußnoten siehe S.159

Index der Grundstoffpreise ¹⁾
 1.3 Gliederung nach dem vorwiegenden Verwendungszweck
 1976 = 100

Jahr Monat	Grundstoffe für das Verarbeitende Gewerbe 7)									
	NE-Metallerze, NE-Metalle und deren Halbzeug 17)									
	zusammen	NE-Metall- erze einschl. Bauxit und Schwefel- kies, importiert	NE-Metalle und deren Halbzeug (einschl. Guß) 18)							Kupfer und dessen Halbzeug, auch legiert
			zusammen	Aluminium und dessen Halbzeug, auch legiert		Magnesium, auch legiert, importiert	Kupfer, un- bearbeitet			
		zusammen	zusammen	Roh- aluminium	Aluminium- Halbzeug			zusammen	Kupfer, unbe- arbeitet	Kupfer- Halbzeug
Gewichtung	72,26	5,18	62,32	20,93	5,49	15,44	0,34	13,52	7,99	5,53
1977 Jan. ..	99,7	99,4	99,8	103,7	88,8	108,9	104,6	96,1	94,6	98,1
Febr. ..	103,3	102,8	103,5	107,7	103,9	109,0	104,7	97,7	97,0	98,8
März ..	105,9	105,2	105,7	108,2	104,2	109,7	104,6	102,1	102,1	102,2
April ..	103,7	100,4	103,6	108,2	105,1	109,3	104,9	96,3	95,6	97,3
Mai ...	102,2	96,9	102,5	109,6	108,0	110,1	104,8	92,6	90,1	96,3
Juni ...	99,8	94,3	100,1	109,5	107,7	110,2	104,8	90,3	87,3	94,8
Juli ...	96,8	91,0	97,1	108,9	107,5	109,4	104,1	84,3	80,5	89,7
Aug. ...	95,4	89,4	95,4	108,8	107,5	109,2	104,5	81,1	76,0	88,4
Sept. ...	95,6	90,1	95,4	108,2	107,3	108,5	103,9	82,7	78,0	89,6
Okt. ...	95,1	89,8	94,6	107,2	105,9	107,7	103,1	82,2	77,5	88,9
Nov. ...	93,0	88,8	92,3	106,7	105,6	107,2	102,8	79,8	74,7	87,2
Dez. ...	92,4	88,4	92,1	105,9	105,1	106,2	103,1	81,0	76,5	87,6
1978 Jan. ..	91,8	86,0	91,1	104,0	103,0	104,3	105,6	80,1	75,2	87,1
Febr. ..	89,8	80,7	89,3	103,1	102,7	103,3	105,2	77,0	71,2	85,4
März ..	89,4	79,8	88,6	102,4	102,2	102,5	104,3	77,4	72,1	85,0
April ..	89,6	81,5	88,9	101,9	100,4	102,5	103,9	79,0	74,1	86,3
Mai ...	91,1	84,0	90,1	101,7	100,7	102,1	104,4	81,9	77,7	87,9
Juni ...	92,4	84,6	91,3	102,0	101,0	102,4	104,1	82,3	78,5	87,7
Juli ...	91,6	84,3	90,4	102,1	101,0	102,4	103,6	81,6	77,6	87,3
Aug. ...	93,1	85,4	91,7	101,9	101,0	102,3	102,7	83,8	80,1	89,1
Sept. ...	93,7	85,8	92,3	102,1	101,1	102,5	102,4	83,6	80,0	88,7
Okt. ...	93,4	85,1	92,0	101,7	100,7	102,1	101,6	82,0	78,3	87,3
Nov. ...	93,7	86,0	92,3	101,7	101,2	101,9	102,6	82,7	78,8	88,4
Dez. ...	94,5	86,0	93,4	103,3	102,2	103,6	103,4	84,5	81,1	89,3
1979 Jan. ..	96,8	88,7	95,4	103,5	102,3	103,9	104,1	88,9	86,2	92,8
Febr. ..	104,1	95,3	102,0	105,2	104,1	105,6	104,7	100,4	101,1	99,3
März ..	107,8	99,3	106,0	107,7	106,3	108,2	105,0	104,8	106,6	102,3
April ..	111,0	106,4	109,0	110,4	109,4	110,8	105,5	107,7	110,4	103,7
Mai ...	111,3	105,6	108,3	112,2	111,5	112,4	105,7	101,7	102,1	101,0
Juni ...	112,1	107,1	108,7	113,5	113,1	113,7	105,4	99,0	98,8	99,3
Juli ...	110,5	104,1	106,8	115,3	117,9	114,4	104,8	93,9	92,8	95,4
Aug. ...	112,0	105,1	108,4	116,3	118,9	115,3	105,6	99,8	100,0	99,5
Sept. ...	115,8	106,7	109,7	116,7	118,6	116,0	105,4	102,3	103,6	100,6
Okt. ...	118,6	107,1	110,7	117,6	120,5	116,6	106,9	102,3	103,3	100,8
Nov. ...	118,3	105,5	110,6	118,5	121,1	117,5	106,7	102,3	102,4	102,1
Dez. ...	122,4	108,3	111,8	118,7	121,7	117,7	106,3	105,1	106,3	103,3
1980 Jan. ..	138,4	111,3	117,5	119,6	123,8	118,1	107,7	121,7	125,6	116,0
Febr. ..	144,2	118,8	124,7	122,8	125,5	121,9	108,1	132,0	142,3	117,0
März ..	135,9	114,7	121,4	125,6	128,9	124,4	110,6	115,6	119,8	109,4
April ..	129,5	109,2	119,3	128,3	134,8	126,0	111,4	108,2	110,1	105,4
Mai ...	124,5	102,6	116,4	129,0	135,6	126,6	110,3	103,7	104,2	103,0
Juni ...	126,0	100,5	114,8	129,1	135,1	127,0	111,7	101,2	100,9	101,8
Juli ...	128,2	101,7	116,5	130,3	137,4	127,7	115,0	106,9	107,5	106,0
Aug. ...	128,1	101,6	116,3	129,8	137,9	126,9	116,3	105,0	105,3	104,7
Sept. ...	130,1	104,2	115,6	129,0	137,1	126,1	116,3	104,6	104,8	104,3
Okt. ...	131,1	105,3	116,0	128,5	137,0	125,5	117,9	106,5	107,2	105,4
Nov. ...	131,2	105,8	116,8	129,0	139,2	125,3	119,0	106,9	106,9	107,0
Dez. ...	129,5	106,3	115,8	128,6	138,6	125,1	119,7	105,0	105,0	104,9
1981 Jan. ..	128,9	108,7	116,2	128,9	140,5	124,8	124,8	105,2	105,2	105,3
Febr. ..	130,5	112,8	118,9	129,3	140,2	125,4	127,8	108,5	109,5	107,0
März ..	129,5	112,9	118,7	129,3	138,9	125,8	128,7	107,8	108,2	107,1
April ..	131,2	116,5	120,3	129,9	139,6	126,4	130,6	109,7	110,7	108,2
Mai ...	133,2	120,5	121,8	129,8	140,3	126,0	132,4	111,7	113,1	109,7
Juni ...	134,3	123,5	123,4	130,9	141,8	127,0	134,8	113,0	114,6	110,8
Juli ...	134,4	126,7	124,9	131,5	143,1	127,3	138,8	114,8	116,3	112,5
Aug. ...	139,5	132,3	129,9	132,4	144,4	128,1	139,7	121,8	124,4	118,1
Sept. ...	135,8	125,6	125,7	131,6	142,3	127,8	137,6	113,4	114,8	111,5
Okt. ...	130,0	116,5	121,4	130,8	141,3	127,1	136,1	105,7	105,3	106,2
Nov. ...	127,5	114,6	119,9	130,4	139,1	127,4	138,7	104,6	104,4	104,8
Dez. ...	127,3	113,3	119,6	128,9	135,3	126,6	138,4	106,1	106,1	106,0
1982 Jan. ..	126,2	114,0	119,1	128,5	134,7	126,3	139,8	105,6	105,3	106,0
Febr. ..	127,3	115,4	119,9	128,9	133,6	127,2	138,3	107,5	107,5	107,4
März ..	124,4	112,1	118,0	129,1	133,7	127,5	138,4	104,1	102,7	106,2
April ..	124,4	111,6	118,0	129,6	133,1	128,4	138,5	104,5	104,0	105,3
Mai ...	122,4	109,0	116,7	128,1	129,0	127,7	137,9	102,3	101,8	103,0
Juni ...	118,4	109,4	113,3	128,4	128,7	128,3	138,3	96,3	96,5	95,9
Juli ...	119,9	104,6	114,6	128,4	128,8	128,2	138,6	99,7	96,4	104,4
Aug. ...	121,8	107,9	114,6	126,9	125,0	127,6	138,7	103,1	101,5	105,4
Sept. ...	124,6	109,3	114,4	126,8	125,2	127,3	138,9	102,9	101,4	105,0
Okt. ...	124,5	108,8	114,0	126,2	125,0	126,7	138,8	105,8	103,9	108,4
Nov. ...	123,6	106,8	112,9	125,1	125,1	125,1	139,0	105,4	104,3	107,1
Dez. ...	121,8	102,3	111,0	124,5	124,2	124,6	138,0	102,9	101,4	105,1

Fußnoten siehe S. 159

Index der Grundstoffpreise ¹⁾
 1.3 Gliederung nach dem vorwiegenden Verwendungszweck
 1976 = 100

Jahr Monat	Grundstoffe für das Verarbeitende Gewerbe 7)								
	NE-Metallerze, NE-Metalle und deren Halbzeug 17)								
	NE-Metalle und deren Halbzeug (einschl. Guß) 18)								
	Rohblei und dessen Halbzeug, auch legiert	Rohzink und dessen Halbzeug	Rohzinn	Nickel und dessen Halbzeug, auch legiert, importiert	andere NE-Metalle und deren Halbzeug	NE-Metallschrott und NE-Metallhaltige Rückstände			
zusammen						Aluminium- abfälle	Kupfer- abfälle	anderer NE- Metallschrott einschl. Rückstände	
Gewichtung	1,19	2,64	1,35	2,09	5,36	14,90	3,16	4,14	7,60
1968 D	87,7	56,9	63,6	.	.	.	84,9	.	103,9
1969 D	103,5	60,8	67,5	.	.	.	100,8	.	139,1
1970 D	101,4	58,6	68,5	.	.	.	83,1	.	120,3
1971 D	81,2	58,6	63,3	.	.	.	65,9	.	89,5
1972 D	88,0	65,5	61,9	.	.	.	60,4	.	84,4
1973 D	103,8	119,5	61,1	.	.	.	67,3	.	95,8
1974 D	140,3	174,4	102,0	.	.	.	96,9	.	123,0
1975 D	93,1	99,5	88,1	.	.	.	69,8	.	91,0
1976 D	100	100	100	100	100	100	100	100	100
1977 D	122,5	91,6	121,5	93,8	98,6	92,0	107,3	88,4	87,7
1978 D	112,0	78,4	121,9	76,0	95,3	81,7	99,5	77,1	76,8
1979 D	177,0	85,1	133,1	92,1	110,9	102,2	127,0	99,8	93,2
1980 D	140,2	85,8	146,5	109,5	119,0	112,8	140,5	110,3	102,7
1981 D	140,6	104,1	154,7	131,0	123,8	116,5	139,6	110,9	109,9
1982 D	116,7	106,5	150,8	122,7	118,9	105,3	117,8	100,2	102,8
1973 Jan. ..	93,1	67,2	62,4	.	.	.	60,6	.	89,4
Febr. ..	93,8	69,2	63,1	.	.	.	59,7	.	92,4
März ..	97,1	73,5	62,2	.	.	.	59,2	.	97,1
April ..	100,5	79,2	61,9	.	.	.	65,5	.	96,8
Mai ...	101,3	83,4	61,6	.	.	.	67,7	.	94,8
Juni ...	100,4	91,9	60,3	.	.	.	66,7	.	86,9
Juli ...	100,4	106,7	60,3	.	.	.	62,6	.	88,3
Aug. ...	97,1	120,6	60,3	.	.	.	70,3	.	93,9
Sept. ...	98,6	128,6	60,3	.	.	.	70,1	.	92,1
Okt. ...	104,1	152,6	60,3	.	.	.	69,8	.	98,1
Nov. ...	115,5	227,4	60,3	.	.	.	73,7	.	108,8
Dez. ...	144,1	233,7	60,3	.	.	.	81,7	.	110,8
1974 Jan. ..	145,5	203,1	60,3	.	.	.	85,9	.	111,3
Febr. ..	161,4	223,7	60,3	.	.	.	89,2	.	122,3
März ..	170,0	232,0	112,7	.	.	.	118,3	.	134,5
April ..	162,3	238,9	122,0	.	.	.	120,3	.	143,0
Mai ...	150,4	237,8	119,7	.	.	.	116,6	.	140,3
Juni ...	131,7	193,3	122,4	.	.	.	101,9	.	130,2
Juli ...	128,3	152,2	115,9	.	.	.	100,8	.	130,8
Aug. ...	131,7	151,7	119,1	.	.	.	102,5	.	128,0
Sept. ...	131,4	131,9	113,8	.	.	.	102,9	.	120,0
Okt. ...	127,5	116,3	96,0	.	.	.	89,4	.	111,0
Nov. ...	123,0	108,7	93,8	.	.	.	67,7	.	104,9
Dez. ...	120,4	103,2	87,7	.	.	.	66,7	.	99,8
1975 Jan. ..	116,7	102,8	90,7	.	.	.	62,9	.	91,9
Febr. ..	115,5	100,5	91,2	.	.	.	62,9	.	89,7
März ..	115,4	101,2	87,6	.	.	.	65,3	.	95,1
April ..	104,2	101,1	87,6	.	.	.	70,8	.	94,2
Mai ...	90,8	95,6	86,4	.	.	.	67,3	.	90,6
Juni ...	75,6	95,6	85,3	.	.	.	65,6	.	88,3
Juli ...	81,2	94,9	87,0	.	.	.	68,0	.	86,6
Aug. ...	90,5	103,1	91,5	.	.	.	72,8	.	93,7
Sept. ...	86,4	103,1	90,5	.	.	.	74,9	.	92,2
Okt. ...	81,5	99,1	86,1	.	.	.	75,5	.	89,3
Nov. ...	79,9	99,3	86,2	.	.	.	74,9	.	90,3
Dez. ...	80,0	97,9	86,6	.	.	.	76,3	.	90,0
1976 Jan. ..	80,2	97,9	86,5	99,9	92,5	87,6	77,2	89,1	91,1
Febr. ..	81,5	97,7	88,5	99,0	92,5	88,9	79,7	90,4	91,9
März ..	88,8	99,4	92,6	99,2	95,7	94,9	85,4	96,7	97,9
April ..	102,0	102,1	95,0	99,4	100,8	107,4	108,8	106,2	107,5
Mai ...	108,2	101,9	99,7	101,6	100,6	110,6	111,1	111,1	110,1
Juni ...	108,2	101,9	103,9	102,3	103,1	107,9	105,9	108,5	108,3
Juli ...	115,0	103,6	110,8	102,4	105,6	112,2	107,0	114,9	112,8
Aug. ...	108,1	102,9	106,1	101,1	104,7	105,5	110,5	105,7	103,3
Sept. ...	106,0	101,3	103,6	100,1	103,5	105,5	111,3	104,1	103,8
Okt. ...	101,0	98,2	102,2	98,3	100,8	95,5	104,1	92,8	93,4
Nov. ...	99,5	96,2	106,6	98,8	100,6	92,0	96,3	90,6	90,9
Dez. ...	100,9	96,9	104,1	97,8	99,6	92,0	102,5	89,5	89,0

Fußnoten siehe S. 159

Index der Grundstoffpreise 1)
1,3 Gliederung nach dem vorwiegenden Verwendungszweck
1976 = 100

Jahr Monat	Grundstoffe für das Verarbeitende Gewerbe 7)								
	NE-Metallerze, NE-Metalle und deren Halbzeug 17)								
	NE-Metalle und deren Halbzeug (einschl. Guß) 18)								
	Rohblei und dessen Halbzeug, auch legiert	Rohzink und dessen Halbzeug	Rohzinn	Nickel und dessen Halbzeug, auch legiert, importiert	andere NE-Metalle und deren Halbzeug	NE-Metallschrott und NE-Metallhaltige Rückstände			
zusammen						Aluminium- abfälle	Kupfer- abfälle und -schrott, auch legiert	anderer NE- Metallschrott einschl. Rückstände	
Gewichtung	1,19	2,64	1,35	2,09	5,36	14,90	3,16	4,14	7,60
1977 Jan. ..	116,0	98,2	113,2	98,7	101,9	94,8	99,1	95,1	92,9
Febr. ..	132,9	98,6	121,7	99,3	101,5	101,0	110,1	100,1	97,7
März ..	141,7	99,2	123,4	99,5	102,3	104,0	113,6	102,9	100,6
April ..	131,1	97,5	115,2	99,4	101,7	103,1	121,1	99,4	97,6
Mai ...	131,2	95,4	116,3	98,5	101,6	99,9	120,3	94,8	94,1
Juni ..	115,6	92,2	114,6	99,3	100,9	94,3	116,1	89,5	87,9
Juli ..	111,3	89,8	117,4	95,8	98,2	90,1	112,3	84,8	83,8
Aug. ..	110,6	89,2	125,6	93,4	96,5	86,5	108,0	80,0	81,1
Sept. ..	116,2	88,2	124,0	92,4	95,7	86,2	106,8	80,1	81,0
Okt. ..	119,2	86,4	128,9	87,5	95,3	85,1	101,1	80,6	80,8
Nov. ..	120,5	82,9	130,7	82,8	94,3	79,6	90,3	76,2	77,0
Dez. ..	124,2	81,8	127,5	79,3	93,2	79,8	88,3	77,1	77,8
1978 Jan. ..	118,8	80,3	122,1	79,5	93,3	80,3	92,4	76,1	77,6
Febr. ..	104,7	77,7	119,6	78,0	92,1	79,1	95,4	74,1	75,2
März ..	102,6	75,9	113,0	77,8	90,8	78,4	95,6	73,7	73,9
April ..	101,3	76,3	109,7	79,2	90,9	79,3	96,5	74,5	74,7
Mai ...	99,8	76,8	117,7	81,0	91,6	80,8	100,7	75,4	75,6
Juni ..	103,0	77,0	121,4	79,8	94,3	83,6	102,1	79,1	78,3
Juli ..	103,2	76,4	121,2	78,4	94,9	80,7	99,1	76,8	75,1
Aug. ..	108,8	77,4	123,2	75,6	96,5	83,2	102,9	79,0	77,2
Sept. ..	115,5	79,5	127,0	75,3	98,7	83,4	102,9	79,3	77,6
Okt. ..	126,9	80,5	129,2	69,2	99,3	83,5	102,4	78,6	78,3
Nov. ..	126,6	82,0	132,9	69,4	100,3	83,4	102,4	78,3	78,3
Dez. ..	132,2	81,3	125,6	68,5	100,9	84,2	101,4	80,3	79,2
1979 Jan. ..	147,5	82,4	122,9	67,5	103,8	86,1	101,6	83,4	81,2
Febr. ..	157,2	85,1	129,7	71,7	110,0	96,5	111,3	97,6	89,7
März ..	173,3	87,4	133,0	80,2	111,3	102,0	121,4	102,9	93,5
April ..	174,6	86,9	133,9	88,8	112,7	106,3	124,6	108,7	97,4
Mai ...	187,4	87,1	136,1	99,7	112,0	103,7	125,9	102,4	95,1
Juni ..	203,0	87,8	137,0	105,9	112,3	103,4	131,5	99,1	94,1
Juli ..	184,4	87,3	133,8	100,9	110,6	101,0	132,6	93,7	91,9
Aug. ..	179,3	84,7	131,2	99,2	110,8	101,9	130,7	98,0	92,1
Sept. ..	180,0	84,9	132,1	97,7	111,2	104,6	132,1	102,8	94,1
Okt. ..	191,0	82,4	134,2	97,7	111,1	106,7	134,9	103,2	96,8
Nov. ..	178,0	82,4	135,7	97,0	112,4	105,7	136,1	101,5	95,3
Dez. ..	168,0	82,2	137,3	98,9	112,5	108,4	140,7	104,0	97,5
1980 Jan. ..	161,4	83,0	138,2	100,8	119,5	113,5	146,7	111,8	100,6
Febr. ..	167,1	85,7	144,8	102,6	122,2	126,9	149,4	135,7	112,8
März ..	168,6	86,2	154,7	112,0	119,9	122,4	157,3	119,1	109,6
April ..	152,3	86,2	151,9	113,3	119,4	118,1	156,0	112,6	105,4
Mai ...	123,2	83,6	147,1	108,3	118,1	113,2	151,7	107,2	100,4
Juni ..	116,4	83,8	145,6	107,7	117,2	109,9	145,0	103,4	98,9
Juli ..	124,5	84,0	144,0	106,6	117,9	109,5	136,8	106,0	100,1
Aug. ..	131,9	85,0	146,0	108,9	117,0	110,0	137,5	106,5	100,6
Sept. ..	136,5	85,3	149,1	109,5	117,3	107,6	129,9	104,7	99,8
Okt. ..	138,1	86,7	148,1	112,1	119,3	107,0	126,4	105,2	100,0
Nov. ..	135,1	89,8	146,1	113,9	120,2	108,6	125,3	106,5	102,8
Dez. ..	127,6	90,2	142,0	117,7	120,0	106,9	123,4	104,5	101,3
1981 Jan. ..	123,9	90,8	142,1	119,7	120,0	107,8	125,8	104,9	101,9
Febr. ..	128,1	92,4	144,1	125,5	121,3	113,4	141,4	107,9	104,7
März ..	131,7	93,7	140,8	123,8	121,0	113,6	142,9	107,4	104,7
April ..	138,9	97,0	141,2	126,5	122,4	115,5	143,8	110,1	106,6
Mai ...	136,1	102,5	143,9	133,8	125,5	116,7	142,9	111,8	108,5
Juni ..	143,2	104,3	147,0	139,3	126,2	118,3	142,8	112,5	111,2
Juli ..	160,4	108,6	155,9	142,7	126,2	119,1	141,1	113,6	112,9
Aug. ..	169,4	112,8	172,0	145,8	129,2	127,8	148,3	124,0	121,2
Sept. ..	152,0	113,7	167,5	138,2	126,2	122,4	144,1	116,0	116,9
Okt. ..	139,4	112,4	164,6	127,4	123,1	116,8	138,0	109,4	112,0
Nov. ..	130,1	112,0	170,3	124,3	122,2	113,1	131,5	106,6	109,0
Dez. ..	133,9	109,0	166,8	125,4	122,7	113,0	132,5	106,0	108,8
1982 Jan. ..	130,7	107,8	164,8	126,6	122,7	112,2	131,6	105,3	107,8
Febr. ..	127,8	108,8	165,9	130,2	122,8	112,9	131,7	107,1	108,3
März ..	125,8	108,1	151,5	130,2	119,8	110,1	130,0	103,2	105,6
April ..	120,3	107,8	151,3	128,0	120,1	109,7	128,1	103,8	105,3
Mai ...	117,3	106,3	149,7	122,8	122,4	109,1	126,9	102,8	105,1
Juni ..	113,3	104,6	147,8	129,7	115,7	102,2	122,4	91,6	99,6
Juli ..	117,7	105,1	138,3	128,3	118,5	104,1	118,4	97,7	101,7
Aug. ..	115,1	104,9	141,7	127,2	119,6	102,9	114,7	97,7	100,9
Sept. ..	114,1	105,9	153,4	120,5	118,2	102,5	108,5	99,9	101,5
Okt. ..	112,2	107,0	151,7	115,2	117,1	100,3	102,6	98,6	100,2
Nov. ..	106,5	106,8	150,0	109,5	115,9	99,3	98,2	98,8	100,1
Dez. ..	99,4	104,3	143,0	103,6	113,9	97,8	100,5	96,0	97,7

Fußnoten siehe S. 159

Index der Grundstoffpreise ¹⁾

1.3 Gliederung nach dem vorwiegenden Verwendungszweck

1976 = 100

Jahr Monat	Grundstoffe für das Verarbeitende Gewerbe ⁷⁾									
	NE-Metallerze, NE-Metalle und deren Halbzeug ¹⁷⁾					Edelsteine und Perlen, roh und bearbeitet	Steine und Erden ¹⁹⁾			
	Edelmetalle und deren Halbzeug						zusammen	Rohblöcke aus Natursteinen	andere rohe Natursteine und unbe- arbeitete Erden, importiert	bearbeitete Natursteine und Erden
	zusammen	darunter								
Silber		Gold	Platin und Palladium	importiert						
Gewichtung	4,76	1,56	2,43	0,62	2,00	2,30	0,18	0,93	1,19	
1968 D	113,8	.	.	.	96,3	
1969 D	92,0	.	.	.	96,5	
1970 D	75,9	.	.	.	89,7	
1971 D	62,9	.	.	.	89,7	
1972 D	69,6	.	.	.	86,9	
1973 D	88,0	.	.	.	89,6	
1974 D	137,3	.	.	.	94,2	
1975 D	115,5	.	.	.	94,0	
1976 D	100	100	100	100	100	100	100	100	100	
1977 D	103,5	97,6	108,7	99,4	111,6	102,5	104,9	102,5	102,0	
1978 D	114,1	98,6	122,2	120,7	140,4	106,5	108,7	103,4	108,6	
1979 D	179,1	182,3	176,7	177,1	156,2	114,5	120,2	109,0	117,9	
1980 D	338,6	343,2	351,8	276,7	201,8	133,2	137,8	122,1	141,2	
1981 D	278,7	214,5	326,9	254,1	220,9	154,0	159,6	139,4	164,6	
1982 D	239,9	173,7	288,4	220,6	212,0	164,5	170,6	148,2	176,3	
1973 Jan. ...	83,2	.	.	.	86,8	
Febr. ...	86,0	.	.	.	87,8	
März ...	85,6	.	.	.	87,2	
April ...	86,3	.	.	.	88,4	
Mai ...	91,5	.	.	.	88,3	
Juni ...	95,9	.	.	.	88,5	
Juli ...	88,7	.	.	.	89,1	
Aug. ...	86,3	.	.	.	91,3	
Sept. ...	84,4	.	.	.	91,1	
Okt. ...	85,1	.	.	.	91,3	
Nov. ...	87,8	.	.	.	92,2	
Dez. ...	94,6	.	.	.	92,7	
1974 Jan. ...	116,4	.	.	.	94,2	
Febr. ...	143,1	.	.	.	97,0	
März ...	148,8	.	.	.	95,9	
April ...	143,7	.	.	.	94,9	
Mai ...	142,0	.	.	.	93,1	
Juni ...	137,1	.	.	.	93,2	
Juli ...	129,1	.	.	.	93,4	
Aug. ...	136,5	.	.	.	93,9	
Sept. ...	134,6	.	.	.	94,2	
Okt. ...	139,0	.	.	.	93,9	
Nov. ...	141,0	.	.	.	93,6	
Dez. ...	136,1	.	.	.	93,6	
1975 Jan. ...	126,5	.	.	.	93,1	
Febr. ...	120,5	.	.	.	92,9	
März ...	118,8	.	.	.	92,8	
April ...	117,4	.	.	.	93,1	
Mai ...	116,1	.	.	.	93,0	
Juni ...	114,4	.	.	.	92,9	
Juli ...	112,3	.	.	.	93,7	
Aug. ...	123,7	.	.	.	96,8	
Sept. ...	112,9	.	.	.	95,4	
Okt. ...	108,6	.	.	.	95,2	
Nov. ...	108,0	.	.	.	94,1	
Dez. ...	106,6	.	.	.	94,4	
1976 Jan. ...	103,3	96,4	108,6	100,6	99,6	99,6	99,0	100,9	98,5	
Febr. ...	101,9	95,2	107,4	98,5	99,5	99,2	96,4	100,7	98,5	
März ...	103,0	97,8	107,8	98,2	99,1	97,3	96,1	100,9	94,6	
April ...	100,5	100,5	103,1	90,7	98,8	97,6	96,2	99,8	96,1	
Mai ...	102,0	104,3	102,9	92,5	100,3	97,6	96,5	99,7	96,2	
Juni ...	105,8	112,7	102,6	100,7	100,7	101,4	100,8	99,9	102,5	
Juli ...	104,2	112,1	96,8	112,2	100,2	101,4	100,9	100,2	102,3	
Aug. ...	94,5	98,1	88,6	107,5	100,2	101,2	102,8	99,5	102,4	
Sept. ...	93,9	98,0	89,8	98,5	100,2	101,7	102,8	100,6	102,4	
Okt. ...	92,3	94,1	89,5	98,3	99,8	101,1	102,8	99,5	102,1	
Nov. ...	98,9	96,3	99,9	102,0	100,0	101,0	102,8	99,3	102,1	
Dez. ...	99,6	94,9	102,7	100,1	101,6	100,9	102,8	99,0	102,1	

Fußnoten siehe S.159

Index der Grundstoffpreise ¹⁾
 1.3 Gliederung nach dem vorwiegenden Verwendungszweck
 1976 = 100

Jahr Monat	Grundstoffe für das Verarbeitende Gewerbe ⁷⁾								
	NE-Metallerze, NE-Metalle und deren Halbzeug ¹⁷⁾				Edelsteine und Perlen, roh und bearbeitet	Steine und Erden ¹⁹⁾			
	Edelmetalle und deren Halbzeug					zusammen	Rohblöcke aus Natursteinen	andere rohe Natursteine und un- bearbeitete Erden, importiert	bearbeitete Natursteine und Erden
	zusammen	darunter							
Silber		Gold	Platin und Palladium	importiert					
Gewichtung	4,76	1,56	2,43	0,62	2,00	2,30	0,18	0,93	1,19
1977 Jan. ..	98,4	96,3	100,2	97,7	99,0	101,7	102,8	101,0	102,0
Febr. ..	102,0	99,6	103,8	101,3	102,1	101,7	102,8	101,1	102,0
März ..	109,2	105,8	113,2	103,7	106,9	102,2	102,8	102,3	102,0
April ..	107,7	103,3	112,2	102,8	111,1	102,1	103,1	102,1	102,0
Mai ...	104,9	99,2	109,5	102,2	111,0	102,3	103,6	102,4	102,0
Juni ..	101,2	95,6	105,2	100,6	112,7	102,4	103,6	102,5	102,1
Juli ..	99,2	93,7	103,7	96,6	112,0	102,5	106,7	102,1	102,1
Aug. ..	100,9	93,7	106,6	98,2	114,2	102,9	106,7	103,3	102,1
Sept. ..	103,9	95,5	111,4	97,7	115,2	103,0	106,7	103,5	102,1
Okt. ..	106,6	98,1	114,5	99,2	117,0	102,9	106,7	103,3	102,1
Nov. ..	106,5	98,0	115,0	96,8	117,7	102,9	106,5	103,4	101,9
Dez. ..	101,6	92,0	109,4	96,1	120,0	102,8	106,5	103,5	101,8
1978 Jan. ..	106,9	94,7	115,8	103,4	121,6	106,3	106,8	103,4	108,5
Febr. ..	107,1	92,6	115,8	109,9	126,5	106,5	108,1	103,7	108,4
März ..	110,3	97,0	118,4	112,5	131,7	106,3	108,1	103,2	108,5
April ..	106,9	95,4	113,7	109,6	131,7	106,1	108,1	102,7	108,5
Mai ...	111,0	98,6	117,3	117,1	131,4	106,4	108,8	103,2	108,5
Juni ..	114,8	101,2	121,4	122,1	135,9	106,4	108,9	103,2	108,5
Juli ..	114,2	100,1	121,5	120,4	136,4	106,5	108,9	103,3	108,5
Aug. ..	119,1	100,6	129,9	123,0	136,9	106,6	108,9	103,7	108,5
Sept. ..	120,4	100,3	132,4	123,0	158,2	106,6	108,9	103,6	108,5
Okt. ..	120,9	99,7	132,9	126,2	158,7	106,4	109,8	103,0	108,5
Nov. ..	119,5	101,5	125,1	140,2	158,2	106,8	109,8	103,6	108,9
Dez. ..	118,5	101,7	122,7	140,9	157,4	106,8	109,8	103,6	108,9
1979 Jan. ..	123,7	104,5	132,3	135,9	156,0	112,0	116,2	106,5	115,6
Febr. ..	140,0	124,4	144,3	158,6	155,5	112,1	116,2	106,8	115,6
März ..	140,2	125,5	142,7	162,9	152,9	112,4	116,5	107,5	115,6
April ..	141,2	128,5	143,2	161,5	153,6	112,8	117,3	108,3	115,6
Mai ...	157,1	146,1	158,5	175,0	154,4	112,8	118,3	108,2	115,6
Juni ..	162,6	146,9	166,0	184,3	154,4	112,9	118,3	108,5	115,6
Juli ..	164,8	152,2	169,4	175,3	155,1	116,5	123,3	110,6	120,0
Aug. ..	167,7	155,4	174,3	171,3	155,0	116,6	123,3	110,8	120,0
Sept. ..	206,1	223,5	200,2	184,9	152,1	116,5	123,3	110,7	120,0
Okt. ..	235,7	271,6	220,3	203,3	150,2	116,4	123,4	110,3	120,1
Nov. ..	234,0	268,6	219,7	200,4	158,1	116,5	123,4	109,9	120,6
Dez. ..	275,6	340,7	249,7	212,3	176,8	116,6	123,4	110,2	120,6
1980 Jan. ..	440,8	613,2	372,6	272,4	178,6	122,5	129,6	115,2	127,2
Febr. ..	426,7	565,8	367,2	305,0	178,4	123,9	129,6	118,2	127,5
März ..	348,7	412,6	320,9	289,7	203,5	130,0	133,0	119,7	137,6
April ..	284,2	254,8	305,3	274,6	206,2	130,4	133,4	120,1	138,1
Mai ...	255,7	206,8	289,9	247,9	206,0	130,5	134,4	120,0	138,1
Juni ..	299,7	255,8	344,2	240,4	205,7	130,6	134,4	120,4	138,1
Juli ..	310,4	260,5	356,6	258,6	205,7	131,6	134,9	122,3	138,3
Aug. ..	311,3	260,7	355,6	269,2	207,1	132,0	134,9	122,9	138,6
Sept. ..	348,6	326,2	379,3	288,6	207,2	132,9	134,9	124,6	139,0
Okt. ..	356,5	340,1	383,2	295,7	207,5	144,2	151,4	126,4	157,0
Nov. ..	346,9	327,1	374,9	290,8	207,7	144,9	151,4	127,7	157,2
Dez. ..	334,2	294,7	372,4	287,3	207,6	144,9	151,4	127,8	157,2
1981 Jan. ..	317,4	275,3	354,3	279,6	214,3	147,4	151,4	134,0	157,3
Febr. ..	301,6	255,6	339,9	270,2	215,3	147,9	151,4	135,1	157,3
März ..	289,1	236,6	330,1	264,1	218,0	150,4	152,7	137,2	160,4
April ..	289,1	225,9	335,7	269,5	216,0	155,1	161,6	140,1	165,8
Mai ...	295,9	226,2	347,1	274,6	219,3	155,4	161,7	140,9	165,8
Juni ..	289,1	218,6	344,7	251,8	224,1	155,4	161,7	140,6	165,9
Juli ..	267,3	189,5	322,5	248,1	224,4	155,7	161,8	141,2	166,0
Aug. ..	272,7	201,6	323,8	254,6	224,5	155,9	161,8	141,6	166,2
Sept. ..	279,8	214,1	331,0	247,4	224,8	156,3	162,7	140,5	167,6
Okt. ..	256,8	185,3	310,0	231,0	225,0	156,1	162,7	140,1	167,6
Nov. ..	241,7	172,2	289,8	230,2	222,3	156,4	162,7	140,5	167,8
Dez. ..	243,4	172,9	293,5	227,8	222,5	156,4	162,7	140,6	167,8
1982 Jan. ..	232,2	165,7	277,0	226,5	222,4	159,3	162,7	147,6	168,0
Febr. ..	236,8	177,4	277,7	228,9	219,9	159,4	162,7	147,8	168,0
März ..	222,4	155,6	265,5	224,3	218,5	160,0	162,2	149,3	167,9
April ..	222,5	158,0	264,9	220,6	219,8	166,2	171,3	149,0	178,9
Mai ...	211,4	139,3	257,0	214,3	219,8	166,2	172,3	148,6	179,1
Juni ..	194,9	122,0	238,8	205,8	218,2	166,6	172,4	149,6	179,1
Juli ..	205,9	143,0	247,1	204,0	210,2	166,9	173,9	149,9	179,1
Aug. ..	230,7	157,9	283,6	211,0	204,2	166,0	173,9	147,7	179,1
Sept. ..	274,6	196,6	341,8	220,6	204,2	166,0	173,9	147,8	179,1
Okt. ..	280,0	213,8	338,5	227,2	204,6	166,0	173,9	147,8	179,1
Nov. ..	282,0	224,8	333,2	231,9	201,3	165,7	173,9	147,1	179,1
Dez. ..	284,8	230,3	335,1	231,5	200,8	165,6	173,9	146,6	179,1

Fußnoten siehe S. 159

Index der Grundstoffpreise¹⁾
 1.3 Gliederung nach dem vorwiegenden Verwendungszweck
 1976 = 100

Jahr Monat	Grundstoffe für das Verarbeitende Gewerbe 7)							
	Asbest und Asbestwaren			Schleif- mittel	Bergbauliche Erzeugnisse zur Weiterverarbeitung			
	zusammen	Asbest, importiert	Halbwaren aus Asbest		zusammen	Erdöl, roh		
					zusammen	inländisch	importiert	
Gewichtung	1,52	0,69	0,83	1,61	72,49	70,44	3,04	67,40
1968 D	55,9	.	.	.	29,0	34,8	27,9
1969 D	56,0	.	.	.	26,7	35,1	25,2
1970 D	57,9	.	.	.	26,3	35,7	24,6
1971 D	61,5	.	.	.	31,3	37,2	30,2
1972 D	61,1	.	.	.	30,1	40,1	28,3
1973 D	64,8	.	.	.	33,8	40,8	32,4
1974 D	77,3	.	.	.	87,6	71,1	89,4
1975 D	86,1	.	.	.	91,9	95,6	90,5
1976 D	100	100	100	100	100	100	100	100
1977 D	103,0	102,9	103,0	100,9	100,2	100,5	103,5	100,4
1978 D	98,1	90,9	104,1	100,0	88,1	88,1	99,7	87,6
1979 D	96,9	85,2	106,7	100,2	111,4	112,0	94,3	112,8
1980 D	104,3	93,6	113,2	103,9	179,7	181,8	156,4	182,9
1981 D	117,7	114,6	120,2	107,7	244,9	248,1	246,3	248,2
1982 D	123,1	118,5	126,9	112,1	240,8	244,0	278,3	242,4
1973 Jan. ..	.	61,5	.	.	.	31,2	40,1	29,6
Febr. ..	.	61,4	.	.	.	30,9	40,1	29,3
März ..	.	63,1	.	.	.	30,4	40,6	28,6
April ..	.	63,1	.	.	.	30,9	40,6	29,2
Mai	67,5	.	.	.	31,2	40,9	29,5
Juni ..	.	67,1	.	.	.	31,0	40,9	29,2
Juli ..	.	66,6	.	.	.	30,7	40,9	29,0
Aug. ..	.	66,8	.	.	.	31,0	40,9	29,3
Sept. ..	.	66,8	.	.	.	32,1	40,9	30,5
Okt. ..	.	67,1	.	.	.	34,0	41,1	32,7
Nov. ..	.	63,3	.	.	.	44,2	41,1	44,3
Dez. ..	.	62,7	.	.	.	47,4	41,1	47,9
1974 Jan. ..	.	71,0	.	.	.	75,9	41,1	80,6
Febr. ..	.	72,2	.	.	.	82,6	47,8	87,2
März ..	.	72,0	.	.	.	82,8	47,8	87,4
April ..	.	75,6	.	.	.	87,3	47,8	92,5
Mai	75,9	.	.	.	83,8	47,8	88,5
Juni ..	.	76,5	.	.	.	83,2	47,8	87,9
Juli ..	.	76,7	.	.	.	90,7	95,6	89,3
Aug. ..	.	79,3	.	.	.	91,0	95,6	89,6
Sept. ..	.	83,3	.	.	.	94,3	95,6	93,4
Okt. ..	.	83,1	.	.	.	94,1	95,6	93,1
Nov. ..	.	81,8	.	.	.	92,9	95,6	91,7
Dez. ..	.	79,9	.	.	.	92,3	95,6	91,1
1975 Jan. ..	.	79,9	.	.	.	90,1	95,5	88,5
Febr. ..	.	81,4	.	.	.	88,7	96,7	86,7
März ..	.	81,4	.	.	.	88,1	96,7	86,1
April ..	.	85,8	.	.	.	87,6	96,7	85,5
Mai	85,1	.	.	.	87,8	96,7	85,7
Juni ..	.	84,5	.	.	.	87,2	96,7	85,0
Juli ..	.	87,9	.	.	.	87,9	96,7	85,8
Aug. ..	.	88,2	.	.	.	89,9	94,3	88,5
Sept. ..	.	88,3	.	.	.	94,1	94,3	93,3
Okt. ..	.	88,3	.	.	.	100,3	94,4	100,3
Nov. ..	.	89,2	.	.	.	99,2	94,4	99,1
Dez. ..	.	92,9	.	.	.	101,3	94,4	101,5
1976 Jan. ..	98,9	97,7	100,0	100,1	102,1	101,8	94,4	102,1
Febr. ..	99,3	98,2	100,3	100,0	101,9	101,9	95,3	102,2
März ..	100,0	99,2	100,6	100,1	101,0	100,9	95,3	101,2
April ..	100,2	100,0	100,4	100,0	100,1	100,1	95,3	100,3
Mai ...	100,7	100,9	100,5	99,9	100,6	100,7	101,8	100,6
Juni ..	101,7	103,2	100,5	100,0	101,9	102,0	101,8	102,0
Juli ..	101,5	103,0	100,3	99,8	101,6	101,7	101,8	101,7
Aug. ..	100,5	101,4	99,8	99,6	100,4	100,5	101,8	100,4
Sept. ..	100,2	100,7	99,7	100,1	99,9	100,0	101,8	99,9
Okt. ..	99,6	99,9	99,3	100,0	97,5	97,6	103,6	97,3
Nov. ..	99,1	98,8	99,3	100,0	96,7	96,7	103,6	96,4
Dez. ..	98,1	96,9	99,2	100,2	96,2	96,2	103,6	95,9

Fußnoten siehe S. 159

Index der Grundstoffpreise ¹⁾
 1.3 Gliederung nach dem vorwiegenden Verwendungszweck
 1976 = 100

Jahr Monat	Grundstoffe für das Verarbeitende Gewerbe ⁷⁾							
	Asbest und Asbestwaren			Schleif- mittel	Bergbauliche Erzeugnisse zur Weiterverarbeitung			
	zusammen	Asbest, importiert	Halbwaren aus Asbest		zusammen	Erdöl, roh		
					zusammen	inländisch	importiert	
Gewichtung	1,52	0,69	0,83	1,61	72,49	70,44	3,04	67,40
1977 Jan. ..	102,7	103,1	102,3	99,3	100,0	100,3	104,6	100,1
Febr. ..	102,7	102,6	102,7	100,3	101,8	102,2	103,3	102,1
März ..	102,5	102,1	102,9	101,8	101,7	102,0	102,7	102,0
April ..	102,6	102,5	102,7	101,8	101,9	102,2	102,7	102,2
Mai ...	103,8	104,6	103,1	101,7	101,7	102,0	102,7	102,0
Juni ...	103,8	104,2	103,5	101,7	100,9	101,2	102,7	101,1
Juli ..	103,1	102,9	103,2	101,6	99,7	100,0	104,5	99,8
Aug. ..	103,3	103,5	103,2	101,6	100,3	100,6	104,9	100,4
Sept. ..	103,6	103,8	103,3	100,5	100,7	101,1	104,9	100,9
Okt. ..	102,9	102,6	103,2	100,5	99,7	100,0	104,9	99,8
Nov. ..	102,7	102,1	103,1	100,3	97,9	98,2	102,3	98,0
Dez. ..	102,0	101,2	102,7	100,0	96,3	96,5	102,3	96,2
1978 Jan. ..	99,9	95,2	103,8	100,0	93,2	93,4	102,3	93,0
Febr. ..	99,5	94,7	103,5	99,6	91,5	91,6	105,2	91,0
März ..	99,2	94,0	103,6	99,6	89,0	89,0	105,2	88,3
April ..	98,4	92,1	103,7	99,8	89,1	89,1	104,4	88,4
Mai ...	98,9	93,2	103,6	100,0	90,5	90,6	98,5	90,2
Juni ...	99,6	93,5	104,6	100,4	90,4	90,5	98,5	90,1
Juli ..	99,0	92,6	104,3	100,6	89,3	89,4	97,9	89,0
Aug. ..	98,8	91,8	104,5	100,2	87,5	87,5	98,1	87,0
Sept. ..	97,5	89,2	104,4	100,3	86,0	85,9	98,1	85,4
Okt. ..	95,4	84,4	104,5	100,0	84,1	84,1	98,1	83,5
Nov. ..	95,7	85,0	104,5	100,0	82,5	82,5	95,0	81,9
Dez. ..	95,6	85,0	104,5	100,0	83,6	83,6	94,6	83,1
1979 Jan. ..	96,2	84,4	106,0	99,3	85,9	85,9	94,6	85,5
Febr. ..	96,3	84,6	106,0	99,2	87,2	87,2	93,5	86,9
März ..	97,1	86,3	106,0	99,4	89,1	89,2	92,7	89,0
April ..	97,9	86,7	107,3	99,8	97,6	97,9	92,7	98,1
Mai ...	97,9	87,0	106,9	99,7	102,1	102,5	88,4	103,1
Juni ...	97,8	86,8	106,9	99,7	110,4	111,0	88,4	112,0
Juli ..	97,0	85,9	106,2	100,7	120,4	121,2	89,1	122,7
Aug. ..	96,7	85,3	106,2	100,9	124,1	125,1	93,9	126,5
Sept. ..	96,5	84,9	106,2	101,1	124,5	125,5	94,7	126,9
Okt. ..	97,1	84,7	107,4	101,0	124,9	125,9	94,7	127,3
Nov. ..	96,4	83,1	107,4	101,0	131,8	133,0	104,6	134,3
Dez. ..	96,3	82,7	107,5	101,0	138,2	139,5	104,6	141,1
1980 Jan. ..	101,4	90,0	111,0	101,0	153,6	155,0	104,6	157,3
Febr. ..	102,0	91,2	111,0	101,5	163,9	165,6	119,9	167,7
März ..	103,0	93,2	111,1	102,0	172,1	174,0	125,1	176,2
April ..	103,9	95,0	111,2	102,0	180,6	182,7	125,1	185,3
Mai ...	103,0	93,1	111,2	102,9	178,5	180,5	160,6	181,4
Juni ...	102,9	92,8	111,2	103,5	180,8	182,9	160,6	183,9
Juli ..	104,1	92,8	113,6	104,5	180,0	182,0	160,6	183,0
Aug. ..	105,1	92,8	115,4	105,8	181,6	183,7	181,3	183,8
Sept. ..	105,1	92,8	115,4	105,7	182,7	184,8	181,3	185,0
Okt. ..	105,6	93,5	115,6	105,6	188,4	190,6	181,4	191,0
Nov. ..	107,4	97,4	115,7	106,0	195,9	198,2	188,1	198,7
Dez. ..	107,7	98,1	115,6	106,1	198,7	201,1	188,1	201,7
1981 Jan. ..	111,5	102,3	119,2	105,4	219,2	222,0	206,4	222,7
Febr. ..	113,2	106,3	119,0	105,4	233,7	236,7	206,4	238,1
März ..	112,9	106,0	118,7	105,2	232,7	235,8	206,4	237,1
April ..	115,8	110,6	120,0	107,3	235,7	238,7	206,4	240,2
Mai ...	117,8	115,1	120,0	107,8	247,0	250,2	244,0	250,5
Juni ...	118,8	117,3	120,1	108,9	258,2	261,8	244,0	262,6
Juli ..	120,5	121,0	120,2	109,0	264,1	267,7	244,0	268,8
Aug. ..	121,0	122,2	120,1	109,0	267,6	271,3	269,7	271,4
Sept. ..	120,1	120,1	120,1	108,8	258,2	261,8	269,7	261,4
Okt. ..	120,3	118,8	121,5	108,4	249,2	252,4	286,0	250,9
Nov. ..	119,5	117,4	121,3	108,8	238,1	241,0	286,0	239,0
Dez. ..	120,4	118,5	121,9	108,8	235,1	238,0	286,0	235,8
1982 Jan. ..	121,1	117,0	124,5	108,7	237,2	240,4	286,0	238,3
Febr. ..	121,0	116,7	124,5	110,4	242,6	245,8	281,6	244,2
März ..	122,7	117,7	126,8	110,1	242,3	245,5	281,6	243,9
April ..	123,6	118,3	128,0	110,6	236,4	239,5	281,6	237,6
Mai ...	122,4	115,7	128,0	112,8	227,1	229,9	280,1	227,6
Juni ...	122,4	116,0	127,8	112,7	232,7	235,7	276,7	233,8
Juli ..	122,7	117,0	127,5	112,3	242,2	245,4	276,7	244,0
Aug. ..	123,6	118,8	127,6	113,5	240,7	243,8	265,0	242,8
Sept. ..	124,1	120,0	127,5	113,3	244,6	247,8	265,0	247,0
Okt. ..	125,2	122,4	127,5	113,3	249,3	252,6	281,7	251,3
Nov. ..	125,1	123,1	126,7	113,8	252,1	255,5	281,7	254,3
Dez. ..	123,2	119,7	126,1	113,7	242,4	245,6	281,7	244,0

Fußnoten siehe S. 159

Index der Grundstoffpreise ¹⁾

1.3 Gliederung nach dem vorwiegenden Verwendungszweck
1976 = 100

Jahr Monat	Grundstoffe für das Verarbeitende Gewerbe ⁷⁾									
	Bergbauliche Erzeugnisse zur Weiterverarbeitung					Mineralölprodukte zur Weiterverarbeitung				
	Chlorkalium und Kaliumsulfat, inländisch	Roh- phosphate, importiert	Gewerbe- und Industrie- Steinsalz	Flußspat, Schwerspat und Graphit importiert	Roh- schwefel	zusammen	Rohbenzin (Naphtha)	Test- benzin	Vaselin und Paraffin	Petrol- koks
Gewichtung	0,21	0,86	0,56	0,22	0,20	19,30	18,16	0,34	0,19	0,61
1968 D	90,0
1969 D	73,7
1970 D	50,3
1971 D	48,1
1972 D	46,9
1973 D	48,7
1974 D	87,2
1975 D	106,3
1976 D	100	100	100	100	100	100	100	100	100	100
1977 D	104,6	78,0	102,6	92,0	89,4	89,2	89,0	95,0	114,4	84,8
1978 D	107,2	69,2	103,9	99,9	80,9	85,1	84,9	95,1	127,2	72,6
1979 D	108,8	67,7	106,7	107,2	87,3	97,4	97,5	106,1	144,1	75,8
1980 D	113,0	93,2	109,5	156,1	121,2	113,8	113,4	123,0	167,7	104,5
1981 D	121,2	117,0	128,6	178,5	185,7	137,3	136,4	144,3	193,3	142,4
1982 D	132,0	103,4	137,2	169,9	203,1	139,9	139,4	147,0	201,6	131,1
1973 Jan.	45,9
Febr.	44,9
März	44,9
April	45,5
Mai	46,5
Juni	45,2
Juli	42,1
Aug.	42,1
Sept.	42,1
Okt.	50,8
Nov.	67,0
Dez.	67,0
1974 Jan.	82,8
Febr.	82,8
März	82,8
April	82,8
Mai	83,3
Juni	83,3
Juli	92,3
Aug.	92,0
Sept.	92,3
Okt.	91,5
Nov.	90,8
Dez.	90,2
1975 Jan.	103,8
Febr.	103,8
März	103,8
April	103,8
Mai	103,8
Juni	103,8
Juli	105,0
Aug.	105,0
Sept.	108,7
Okt.	111,2
Nov.	111,2
Dez.	111,2
1976 Jan. ...	96,5	129,4	98,7	111,3	108,3	99,2	98,7	100,4	102,9	112,8
Febr. ...	96,5	101,5	99,8	110,3	103,6	100,8	100,4	101,5	103,5	112,4
März ...	96,5	101,5	99,3	107,1	103,5	100,4	100,1	101,5	103,1	108,4
April ...	96,5	99,9	99,7	102,3	103,0	100,2	100,2	101,1	101,6	100,5
Mai ...	101,7	98,5	99,8	101,8	103,0	100,3	100,3	101,5	100,3	100,5
Juni ...	101,7	98,5	100,2	100,4	103,0	101,6	101,7	101,8	99,1	100,5
Juli ...	101,7	97,2	100,3	100,6	99,5	101,4	101,6	101,7	96,7	96,2
Aug. ...	101,7	97,2	100,1	99,2	96,4	101,1	101,4	101,0	97,1	94,9
Sept. ...	101,7	97,2	100,4	96,3	96,4	99,7	99,8	100,4	99,3	94,9
Okt. ...	101,7	93,7	100,4	90,9	94,9	98,9	99,0	99,3	97,7	94,9
Nov. ...	101,7	92,7	100,8	89,4	94,3	98,2	98,5	95,1	98,2	92,1
Dez. ...	101,7	92,7	100,8	90,6	94,3	98,2	98,4	94,7	100,6	92,1

Fußnoten siehe S. 159

Index der Grundstoffpreise¹⁾
 1.3 Gliederung nach dem vorwiegenden Verwendungszweck
 1976 = 100

Jahr Monat	Grundstoffe für das Verarbeitende Gewerbe 7)									
	Bergbauliche Erzeugnisse zur Weiterverarbeitung					Mineralölprodukte zur Weiterverarbeitung				
	Chlorkalium und Kaliumsulfat, inländisch	Roh- phosphate, importiert	Gewerbe- und Industrie- Steinsalz	Flußspat, Schwerspat und Graphit	Roh- schwefel	zusammen	Rohbenzin (Naphtha)	Test- benzin	Vaselin und Paraffin	Petrol- koks
importiert					importiert					
Gewichtung	0,21	0,86	0,56	0,22	0,20	19,30	18,16	0,34	0,19	0,61
1977 Jan. ..	101,5	79,8	102,4	92,8	92,0	89,0	88,8	95,9	106,3	87,2
Febr. ..	101,5	79,8	102,4	92,7	92,0	89,3	89,1	96,1	105,3	87,4
März ..	101,5	79,8	102,4	93,4	92,0	89,4	89,1	95,9	109,7	87,3
April ..	101,5	79,5	102,4	92,1	90,4	89,7	89,4	96,2	118,0	85,7
Mai ...	106,1	79,5	102,4	92,5	90,4	90,0	89,7	95,9	116,9	85,7
Juni ..	106,1	79,5	102,4	92,3	90,4	89,8	89,6	95,9	111,4	85,7
Juli ..	106,1	76,8	102,4	90,2	89,3	90,2	90,0	94,8	112,8	85,7
Aug. ..	106,1	76,8	102,4	91,5	88,5	89,5	89,3	95,3	114,3	85,7
Sept. ..	106,1	76,8	102,4	91,5	88,2	89,4	89,1	95,4	120,3	85,7
Okt. ..	106,1	75,7	102,9	91,3	87,4	88,8	88,7	93,6	119,9	79,4
Nov. ..	106,1	75,7	103,6	92,2	86,3	88,0	87,8	93,1	118,1	82,8
Dez. ..	106,1	75,7	103,6	90,9	86,3	87,6	87,4	91,7	119,6	79,8
1978 Jan. ..	106,1	72,5	103,9	93,1	83,0	85,3	84,8	96,2	131,3	79,7
Febr. ..	106,1	72,5	103,9	104,3	82,8	85,1	84,8	96,8	129,6	74,7
März ..	106,1	72,5	103,9	101,5	81,3	83,6	83,2	95,3	128,7	74,5
April ..	106,1	71,7	103,9	99,5	81,2	83,4	83,0	95,0	127,3	74,5
Mai ...	107,7	70,5	103,9	100,7	82,5	83,3	82,8	95,1	133,5	74,5
Juni ..	107,7	70,5	103,9	100,5	82,5	84,0	83,6	96,9	129,6	74,1
Juli ..	107,7	70,0	103,9	101,5	82,5	85,3	85,0	95,5	129,3	73,4
Aug. ..	107,7	68,8	103,9	101,2	80,7	84,5	84,2	96,8	126,7	72,7
Sept. ..	107,7	68,8	103,9	100,7	80,7	84,8	84,6	93,8	122,0	72,7
Okt. ..	107,7	64,6	103,8	98,3	76,9	87,0	87,3	90,5	119,8	66,8
Nov. ..	107,7	64,2	103,8	98,5	78,6	89,0	89,3	94,8	124,2	66,8
Dez. ..	107,7	64,2	103,8	98,4	78,2	86,4	86,5	94,9	124,0	66,8
1979 Jan. ..	107,7	65,6	103,9	100,2	83,3	89,8	90,0	94,4	137,3	67,8
Febr. ..	107,7	65,6	105,5	100,6	83,4	91,2	91,3	95,9	140,6	69,7
März ..	107,7	65,6	105,5	101,9	83,4	91,6	91,7	97,3	141,4	70,0
April ..	107,7	66,3	107,3	104,6	83,4	94,3	94,2	103,8	146,1	74,3
Mai ...	109,3	67,6	107,3	105,9	84,4	96,1	96,1	105,4	145,4	74,5
Juni ..	109,3	67,6	107,3	108,4	84,2	96,4	96,4	104,7	145,8	75,7
Juli ..	109,3	69,1	107,3	111,3	91,5	100,1	100,4	103,3	145,7	76,6
Aug. ..	109,3	69,1	107,3	111,1	91,5	101,5	101,6	113,2	146,7	76,7
Sept. ..	109,3	69,1	107,3	108,2	90,8	101,9	101,9	115,5	146,8	79,3
Okt. ..	109,3	69,1	107,3	105,3	90,8	101,7	101,8	111,9	144,4	81,1
Nov. ..	109,3	68,6	107,3	104,2	90,5	101,8	101,8	114,8	144,4	82,1
Dez. ..	109,3	68,6	107,3	124,2	90,0	102,8	102,9	113,5	144,4	81,9
1980 Jan. ..	109,3	90,2	108,5	140,8	103,7	110,6	110,6	116,3	155,5	93,7
Febr. ..	109,3	90,2	108,5	145,9	104,0	113,4	113,3	122,0	156,3	96,7
März ..	109,3	91,2	109,2	150,2	113,4	115,0	114,7	125,0	163,7	102,4
April ..	109,3	92,3	109,7	151,9	114,0	115,1	114,7	126,7	163,6	104,7
Mai ...	109,3	94,9	109,8	153,0	113,0	114,6	114,4	122,6	162,0	102,1
Juni ..	109,3	94,9	109,8	150,3	112,4	114,2	113,9	123,3	162,2	103,7
Juli ..	113,5	94,2	109,8	150,3	121,5	112,2	111,7	121,4	162,8	105,3
Aug. ..	117,4	93,1	109,8	154,7	122,1	111,9	111,4	121,1	164,8	106,4
Sept. ..	117,4	91,1	109,8	156,7	123,4	112,3	111,7	120,0	167,6	107,7
Okt. ..	117,4	94,2	109,8	169,1	136,0	111,9	111,0	123,6	179,6	110,2
Nov. ..	117,4	95,3	109,8	174,2	143,7	117,6	117,0	126,4	185,5	110,2
Dez. ..	117,4	96,8	109,8	175,5	147,6	116,8	116,0	127,4	188,9	110,8
1981 Jan. ..	117,4	99,3	125,5	186,4	164,0	124,5	123,6	131,4	193,7	124,6
Febr. ..	117,4	110,1	125,5	189,8	169,0	126,1	125,0	136,3	200,5	130,8
März ..	117,4	110,1	125,5	182,4	167,8	126,0	125,0	134,3	193,7	128,6
April ..	117,4	111,5	128,5	182,9	170,4	130,1	129,3	136,2	194,2	130,9
Mai ...	121,5	118,2	129,7	185,9	177,6	131,0	130,0	140,4	199,1	134,7
Juni ..	121,5	115,4	129,7	183,1	180,9	139,6	138,5	154,8	200,7	144,3
Juli ..	121,5	121,2	129,7	179,8	202,2	146,4	145,3	157,1	200,8	156,0
Aug. ..	121,5	122,9	129,7	179,2	208,2	150,0	149,0	154,4	194,7	162,8
Sept. ..	121,5	122,9	129,7	170,6	202,5	149,5	149,0	149,4	185,5	154,7
Okt. ..	125,8	124,0	129,7	165,1	195,4	143,5	142,8	147,1	185,4	149,0
Nov. ..	125,8	124,0	129,7	167,3	194,5	140,8	140,0	144,9	186,3	147,3
Dez. ..	125,8	124,0	129,7	169,5	195,8	139,8	139,0	144,9	185,2	145,2
1982 Jan. ..	125,8	104,3	129,7	171,4	196,9	138,5	137,5	148,2	191,3	146,8
Febr. ..	125,8	104,3	131,0	176,7	200,0	139,2	138,2	148,2	194,0	147,4
März ..	125,8	103,6	131,0	173,0	200,9	135,3	134,0	148,7	205,8	143,1
April ..	125,8	103,8	132,7	171,6	201,8	135,8	134,7	142,4	200,7	144,1
Mai ...	131,3	102,0	140,3	169,9	197,4	139,0	138,5	140,5	196,2	134,5
Juni ..	132,8	102,0	140,3	171,6	203,2	140,0	139,9	143,6	194,7	125,2
Juli ..	132,8	103,5	140,3	164,6	205,3	140,9	140,7	148,3	193,3	125,0
Aug. ..	135,3	103,5	140,3	170,5	205,3	142,1	141,9	146,6	203,3	126,9
Sept. ..	135,3	103,5	140,3	170,8	206,5	145,1	145,1	147,9	204,5	124,2
Okt. ..	137,9	103,5	140,3	171,1	207,7	143,4	143,2	151,5	212,4	122,5
Nov. ..	137,9	103,5	140,3	167,5	208,8	141,1	140,8	151,5	213,5	120,2
Dez. ..	137,9	103,5	140,3	160,2	203,5	138,3	138,2	147,0	209,8	112,8

Fußnoten siehe S. 159

Index der Grundstoffpreise ¹⁾
 1.3 Gliederung nach dem vorwiegenden Verwendungszweck
 1976 = 100

Jahr Monat	Grundstoffe für das Verarbeitende Gewerbe 7)							
	Natürliche Grundstoffe zur chemischen Verarbeitung							
	zusammen	Heil- und Duftpflanzen	Ölfrüchte für technische öle	Stärke und deren Derivate	andere Rohstoffe pflanzlichen Ursprungs		Kasein	tierische Fette zu technischen Zwecken
importiert								
Gewichtung	3,62	0,30	1,00	1,65	0,06	0,12	0,38	0,11
1968 D	78,6
1969 D	83,3
1970 D	86,0
1971 D	80,7
1972 D	83,6
1973 D	89,1
1974 D	103,6
1975 D	98,8
1976 D	100	100	100	100	100	100	100	100
1977 D	111,0	92,6	132,8	102,5	143,7	100,8	105,5	102,1
1978 D	107,2	87,0	131,0	96,6	161,1	107,3	98,6	105,0
1979 D	116,9	86,8	168,7	92,5	162,5	128,7	103,7	102,1
1980 D	103,9	96,7	119,1	90,8	140,8	168,8	95,0	123,1
1981 D	118,8	135,9	123,7	105,4	137,7	193,9	111,1	162,1
1982 D	124,0	187,1	113,8	112,8	126,5	201,2	110,6	173,4
1973 Jan. ..	.	89,7
Febr. ..	.	89,6
März ..	.	88,0
April ..	.	89,5
Mai	88,2
Juni ..	.	86,8
Juli ..	.	83,0
Aug. ..	.	85,2
Sept. ..	.	86,7
Okt. ..	.	86,3
Nov. ..	.	95,5
Dez. ..	.	100,8
1974 Jan. ..	.	101,0
Febr. ..	.	113,1
März ..	.	109,1
April ..	.	108,5
Mai	107,5
Juni ..	.	104,9
Juli ..	.	104,8
Aug. ..	.	103,3
Sept. ..	.	102,0
Okt. ..	.	99,3
Nov. ..	.	95,4
Dez. ..	.	94,4
1975 Jan. ..	.	98,2
Febr. ..	.	97,9
März ..	.	99,6
April ..	.	97,2
Mai	97,5
Juni ..	.	97,2
Juli ..	.	100,4
Aug. ..	.	97,3
Sept. ..	.	98,0
Okt. ..	.	100,8
Nov. ..	.	99,2
Dez. ..	.	102,3
1976 Jan. ..	92,2	98,4	78,4	96,2	91,8	106,2	100,4	98,1
Febr. ..	92,6	100,9	77,1	97,5	90,1	110,4	99,1	97,1
März ..	92,8	101,3	78,0	97,7	90,1	100,1	100,0	99,6
April ..	93,1	104,1	78,5	97,9	92,2	100,0	97,5	100,7
Mai ...	94,8	105,1	82,6	99,1	92,8	96,8	98,3	100,7
Juni ..	99,0	100,5	97,4	99,6	92,8	98,2	99,6	101,5
Juli ..	103,9	100,5	113,4	100,0	96,6	101,1	101,4	101,4
Aug. ..	104,4	100,5	114,6	100,4	98,8	103,4	100,3	101,4
Sept. ..	104,6	95,7	116,0	101,3	105,7	97,3	99,3	101,2
Okt. ..	106,1	97,5	116,8	103,6	108,7	95,0	100,4	99,8
Nov. ..	106,5	97,4	117,4	103,5	115,1	94,7	102,3	97,9
Dez. ..	110,2	98,5	130,0	103,3	125,2	96,9	101,5	100,5

Fußnoten siehe S. 159

Index der Grundstoffpreise ¹⁾

1.3 Gliederung nach dem vorwiegenden Verwendungszweck

1976 = 100

Jahr Monat	Grundstoffe für das Verarbeitende Gewerbe ⁷⁾							
	Natürliche Grundstoffe zur chemischen Verarbeitung							
	zusammen	Heil- und Duftpflanzen	Ölfrüchte für technische Öle	Stärke und deren Derivate	andere Rohstoffe pflanzlichen Ursprungs	Kasein	tierische Fette zu technischen Zwecken	natürliche Borate, importiert
		importiert			importiert			
Gewichtung:	3,62	0,30	1,00	1,65	0,06	0,12	0,38	0,11
1977 Jan. ..	111,1	97,3	129,7	105,3	127,5	96,4	103,6	98,7
Febr. ..	114,1	94,8	140,0	105,4	127,5	99,0	105,8	101,4
März ..	123,0	94,4	170,6	104,9	128,8	98,4	112,2	101,4
April ..	124,1	94,4	173,5	104,1	127,7	97,3	118,3	102,0
Mai ...	121,0	91,7	163,3	103,4	144,9	97,1	118,0	102,0
Juni ..	113,7	92,1	140,0	102,7	144,9	101,8	110,8	103,2
Juli ..	106,7	91,1	118,2	102,4	143,7	102,5	104,0	103,8
Aug. ..	103,0	93,0	107,2	102,0	147,8	103,1	97,6	102,2
Sept. ..	103,9	92,0	110,3	101,3	148,5	102,6	100,8	103,4
Okt. ..	103,2	91,1	110,3	99,8	158,5	104,8	99,9	103,4
Nov. ..	103,8	89,8	113,7	99,5	162,1	103,6	98,3	103,4
Dez. ..	104,0	89,6	116,6	98,9	162,1	102,9	96,6	100,7
1978 Jan. ..	103,6	90,0	114,6	98,9	166,7	102,3	96,5	103,2
Febr. ..	103,3	88,0	115,1	98,8	164,2	102,1	94,4	105,0
März ..	105,5	91,5	121,8	98,7	164,2	101,6	95,0	106,0
April ..	102,8	88,5	116,8	96,6	156,4	102,6	95,0	106,3
Mai ...	105,5	88,4	125,5	96,2	151,9	106,4	98,4	108,0
Juni ..	107,2	86,7	130,4	96,1	152,9	107,6	102,5	108,2
Juli ..	106,0	86,2	127,2	95,5	158,0	107,6	103,0	107,7
Aug. ..	106,8	86,2	129,1	95,8	161,1	108,1	103,5	106,4
Sept. ..	110,9	86,8	142,8	95,8	167,3	111,8	104,5	105,0
Okt. ..	110,4	85,0	142,7	95,8	164,2	111,8	101,9	101,2
Nov. ..	111,4	83,3	149,5	95,9	163,6	111,8	95,3	101,2
Dez. ..	112,6	83,3	156,2	94,8	162,5	113,3	93,4	101,2
1979 Jan. ..	115,2	83,1	164,8	94,8	163,1	113,3	95,0	103,7
Febr. ..	117,3	83,6	171,4	94,8	156,9	115,6	98,1	102,3
März ..	117,9	79,5	172,7	94,3	156,9	115,6	105,7	102,4
April ..	122,7	81,9	186,0	94,6	161,3	123,7	109,5	103,1
Mai ...	122,8	87,2	186,9	92,8	165,8	126,1	110,1	104,3
Juni ..	122,6	88,3	186,3	93,1	167,0	123,7	108,6	102,6
Juli ..	121,4	86,3	183,3	92,8	163,4	123,7	108,9	101,3
Aug. ..	118,1	87,1	172,7	92,3	163,9	123,7	107,1	101,4
Sept. ..	112,4	88,8	153,8	91,3	164,4	126,9	104,5	101,2
Okt. ..	112,0	88,1	151,9	91,2	165,7	144,5	100,3	101,9
Nov. ..	110,9	93,6	149,0	89,5	164,4	152,1	99,0	100,5
Dez. ..	109,1	93,9	145,5	88,1	157,1	155,0	97,4	99,9
1980 Jan. ..	109,0	94,6	144,4	88,4	156,1	158,6	96,4	99,9
Febr. ..	108,1	97,9	139,8	88,5	152,1	157,7	95,4	105,9
März ..	108,3	101,6	136,5	88,3	149,0	160,1	100,7	117,5
April ..	103,5	102,1	120,0	88,5	149,0	160,1	97,8	117,7
Mai ...	98,9	101,8	105,3	88,7	141,7	162,8	90,6	120,5
Juni ..	99,6	92,7	111,4	88,5	138,6	168,2	88,4	120,7
Juli ..	101,2	92,2	114,2	88,5	134,5	174,4	93,1	128,4
Aug. ..	103,2	93,9	112,0	93,3	137,6	174,4	94,7	130,5
Sept. ..	101,1	94,6	106,0	93,3	129,4	175,8	91,1	129,5
Okt. ..	100,4	94,7	101,2	94,1	137,6	175,6	90,2	134,7
Nov. ..	104,7	94,7	112,2	94,6	131,4	175,6	101,0	134,9
Dez. ..	109,2	99,0	126,4	94,8	133,0	182,6	100,0	136,4
1981 Jan. ..	111,3	98,0	123,1	99,7	138,3	182,6	103,9	148,5
Febr. ..	113,6	99,3	127,7	100,7	138,3	183,8	105,9	153,8
März ..	112,8	121,1	116,8	101,2	139,3	189,9	106,1	153,3
April ..	114,8	137,8	115,2	101,6	139,3	193,1	110,3	161,7
Mai ...	118,8	137,8	126,3	102,3	140,4	202,0	112,4	166,2
Juni ..	119,4	138,9	128,6	102,4	140,4	193,2	113,7	166,2
Juli ..	121,4	148,6	130,9	102,4	134,1	196,8	116,5	172,8
Aug. ..	123,1	149,3	134,5	105,1	138,3	198,3	117,5	146,6
Sept. ..	122,5	148,0	120,8	112,1	135,7	198,3	114,4	163,0
Okt. ..	122,1	141,6	121,0	112,1	136,7	198,3	112,1	171,3
Nov. ..	121,7	139,5	121,2	112,1	136,7	198,3	109,7	170,6
Dez. ..	123,5	170,6	117,7	112,9	134,7	192,2	110,4	170,6
1982 Jan. ..	123,5	170,7	117,3	112,9	135,6	192,5	111,0	172,8
Febr. ..	124,9	172,4	122,0	112,3	135,6	200,6	110,6	172,8
März ..	124,6	184,5	117,1	112,4	133,6	200,6	110,4	171,6
April ..	125,5	186,7	119,5	111,7	133,6	204,1	112,8	173,4
Mai ...	125,1	186,4	118,8	111,2	133,6	203,9	113,7	173,4
Juni ..	124,2	189,5	114,6	111,0	133,6	200,2	115,9	170,2
Juli ..	123,2	191,0	111,0	111,0	126,1	204,4	113,9	173,2
Aug. ..	122,7	190,9	108,8	113,3	117,3	199,6	108,8	172,3
Sept. ..	124,3	192,2	112,4	114,1	117,3	200,9	108,8	173,3
Okt. ..	124,1	192,2	111,0	114,5	117,3	202,9	108,4	174,3
Nov. ..	123,0	194,5	106,8	114,5	117,3	202,9	107,3	174,3
Dez. ..	122,7	194,5	106,1	114,3	117,3	201,6	105,5	179,7

Fußnoten siehe S.159

Index der Grundstoffpreise ¹⁾
 1.3 Gliederung nach dem vorwiegenden Verwendungszweck
 1976 = 100

Jahr Monat	Grundstoffe für das Verarbeitende Gewerbe ⁷⁾											
	Anorganische Grundstoffe und Chemikalien											Anor- ganische Basen und Metallver- bindungen
	zusammen	Chemische Elemente					Anorganische Säuren					
		zusammen	Chlor, inlän- disch	Gas- ruß	Sauer- stoff, inlän- disch	andere Elemente, import- tiert	zusammen	Salz- säure, inlän- disch	Schwefel- säure	Phosphor- säure	andere anor- ganische Säuren	
Gewichtung	11,05	2,22	0,29	0,61	0,83	0,49	1,35	0,16	0,44	0,37	0,38	7,48
1968 D	69,9	.	82,9	64,5	79,7	.	.	.
1969 D	70,4	.	82,9	63,6	79,6	.	.	.
1970 D	71,3	.	88,5	69,3	78,4	.	.	.
1971 D	73,8	.	90,6	72,4	82,0	.	.	.
1972 D	75,0	.	88,2	71,3	78,2	.	.	.
1973 D	75,2	.	87,9	71,5	76,9	.	.	.
1974 D	84,1	.	90,6	84,6	86,0	.	.	.
1975 D	98,8	.	96,6	89,6	99,9	.	.	.
1976 D	100	100	100	100	100	100	100	100	100	100	100	100
1977 D	101,2	103,7	102,7	111,7	103,1	95,2	97,8	103,0	99,9	87,0	103,5	101,2
1978 D	101,7	108,6	100,7	112,0	117,7	93,9	97,9	105,8	99,0	82,9	107,7	100,3
1979 D	105,6	111,6	106,0	113,5	114,5	107,4	100,7	106,2	100,2	89,8	109,7	104,7
1980 D	114,9	122,4	113,6	127,2	114,5	135,2	115,9	115,5	113,6	112,9	121,5	112,5
1981 D	129,9	139,1	113,6	150,3	127,3	160,2	132,2	129,0	129,6	129,5	139,0	126,7
1982 D	137,4	144,2	113,6	159,0	137,9	154,5	134,7	130,8	137,0	121,1	147,1	135,9
1973 Jan. ..	74,7	.	87,9	72,5	76,4	.	.	.
Febr. ..	74,9	.	87,9	72,5	76,4	.	.	.
März ..	74,9	.	87,9	75,4	76,4	.	.	.
April ..	74,9	.	87,9	73,3	76,4	.	.	.
Mai ...	74,9	.	87,9	73,3	76,4	.	.	.
Juni ..	74,7	.	87,9	73,3	76,4	.	.	.
Juli ..	75,0	.	87,9	72,0	76,4	.	.	.
Aug. ..	75,1	.	87,9	68,1	76,4	.	.	.
Sept. ..	75,1	.	87,9	68,1	76,4	.	.	.
Okt. ..	75,5	.	87,9	69,5	77,3	.	.	.
Nov. ..	76,5	.	87,9	69,5	79,2	.	.	.
Dez. ..	76,7	.	87,9	70,7	79,2	.	.	.
1974 Jan. ..	80,3	.	89,5	71,0	83,1	.	.	.
Febr. ..	80,7	.	89,5	79,0	83,1	.	.	.
März ..	80,7	.	89,5	77,8	83,1	.	.	.
April ..	82,0	.	89,5	81,0	83,1	.	.	.
Mai ...	83,3	.	89,5	82,9	86,1	.	.	.
Juni ..	83,6	.	89,5	88,2	87,6	.	.	.
Juli ..	84,5	.	89,5	88,7	87,6	.	.	.
Aug. ..	84,8	.	89,5	89,4	87,6	.	.	.
Sept. ..	86,1	.	92,1	89,4	87,6	.	.	.
Okt. ..	87,3	.	93,2	89,4	87,6	.	.	.
Nov. ..	87,6	.	93,2	89,4	87,6	.	.	.
Dez. ..	87,8	.	93,2	89,4	87,6	.	.	.
1975 Jan. ..	93,6	.	93,2	88,6	96,3	.	.	.
Febr. ..	96,5	.	93,2	88,0	97,6	.	.	.
März ..	97,0	.	93,2	87,4	100,5	.	.	.
April ..	98,5	.	93,2	90,0	100,5	.	.	.
Mai ...	99,0	.	95,6	90,4	100,5	.	.	.
Juni ..	100,1	.	98,7	90,5	100,5	.	.	.
Juli ..	100,2	.	98,7	89,5	100,5	.	.	.
Aug. ..	100,2	.	98,7	89,5	100,5	.	.	.
Sept. ..	100,3	.	98,7	91,2	100,5	.	.	.
Okt. ..	100,2	.	98,7	89,9	100,5	.	.	.
Nov. ..	99,8	.	98,7	89,9	100,5	.	.	.
Dez. ..	99,8	.	98,7	89,9	100,5	.	.	.
1976 Jan. ..	100,1	97,5	98,7	90,6	98,6	103,5	101,5	99,5	100,5	106,4	98,8	100,6
Febr. ..	99,5	97,5	98,7	91,0	98,6	102,8	101,2	99,5	100,2	106,0	98,4	99,8
März ..	99,3	97,3	98,7	91,0	98,6	102,0	100,9	99,4	100,1	105,2	98,4	99,7
April ..	99,3	97,3	98,7	91,0	98,6	102,0	100,7	99,4	100,1	105,2	97,5	99,7
Mai ...	99,3	98,1	98,7	91,0	101,5	100,8	99,7	99,8	100,1	99,7	99,3	99,6
Juni ..	99,5	98,2	100,9	91,0	101,5	99,9	100,0	100,0	100,1	100,0	100,1	99,7
Juli ..	100,6	103,1	100,9	109,0	101,5	99,9	99,5	100,0	100,0	97,7	100,6	100,1
Aug. ..	100,5	103,0	100,9	109,0	101,5	99,2	99,6	100,0	99,9	97,4	101,2	100,0
Sept. ..	100,6	102,3	100,9	109,0	100,0	98,5	99,4	100,4	99,9	96,8	100,9	100,3
Okt. ..	100,6	102,1	100,9	109,0	100,0	97,6	99,2	100,6	99,8	96,2	100,9	100,5
Nov. ..	100,4	102,0	100,9	109,0	100,0	97,1	99,1	100,6	99,7	94,9	102,0	100,1
Dez. ..	100,3	101,8	100,9	109,0	100,0	96,6	98,9	100,6	99,6	94,3	101,9	100,0

Fußnoten siehe S. 159

Index der Grundstoffpreise ¹⁾
 1.3 Gliederung nach dem vorwiegenden Verwendungszweck
 1976 = 100

Jahr Monat	Grundstoffe für das Verarbeitende Gewerbe ⁷⁾											
	Anorganische Grundstoffe und Chemikalien											Anor- ganische Basen und Metallver- bindungen
	zusammen	Chemische Elemente					Anorganische Säuren					
zusammen		Chlor, inlän- disch	Gas- ruß	Sauer- stoff, inlän- disch	andere Elemente, impor- tiert	zusammen	Salz- säure, inlän- disch	Schwefel- säure	Phosphor- säure	andere anor- ganische Säuren		
Gewichtung	11,05	2,22	0,29	0,61	0,83	0,49	1,35	0,16	0,44	0,37	0,38	7,48
1977 Jan. ..	100,4	102,1	102,7	109,4	100,0	96,4	97,6	101,8	99,8	88,3	102,2	100,4
Febr. ..	100,5	102,1	102,7	109,4	100,0	96,4	97,8	101,8	100,0	88,3	102,7	100,5
März ..	100,7	103,0	102,7	112,2	100,0	96,8	97,7	102,7	100,0	88,3	102,0	100,6
April ..	101,5	102,9	102,7	112,2	100,0	96,2	97,9	102,7	100,0	88,3	102,9	101,7
Mai ...	101,2	102,7	102,7	112,2	100,0	95,6	98,0	102,2	100,0	88,3	103,5	101,3
Juni ..	101,1	102,8	102,7	112,2	100,0	95,7	98,2	102,2	100,0	88,3	104,0	101,1
Juli ..	100,9	102,3	102,7	112,2	100,0	93,8	97,5	102,2	99,9	86,3	103,7	101,2
Aug. ...	101,4	102,2	102,7	112,2	99,2	94,5	97,9	103,1	99,9	86,3	104,5	101,8
Sept. ..	101,9	105,4	102,7	112,2	107,8	94,6	97,6	103,9	99,9	86,3	103,3	101,7
Okt. ...	101,8	106,1	102,7	112,2	109,4	94,7	97,3	103,9	99,9	85,2	103,3	101,3
Nov. ...	101,8	106,1	102,7	112,2	110,2	93,4	97,3	103,9	99,8	85,2	103,3	101,3
Dez. ...	101,7	106,1	102,7	112,2	110,2	93,7	98,3	105,4	99,7	85,2	106,4	101,0
1978 Jan. ..	101,9	108,1	102,7	111,8	116,7	91,9	98,7	107,1	99,8	84,4	107,8	100,6
Febr. ..	101,7	108,8	102,7	111,8	118,2	92,7	98,3	105,4	99,5	84,4	107,5	100,3
März ..	101,5	108,8	100,3	111,6	119,8	91,8	98,1	105,9	99,5	82,8	108,2	100,0
April ..	101,0	108,0	100,3	111,6	117,5	92,0	98,1	108,6	98,6	82,8	108,0	99,4
Mai ...	101,3	108,4	100,3	112,2	117,5	93,0	97,7	105,2	98,7	82,8	108,0	99,8
Juni ..	101,5	108,8	100,3	112,2	118,2	93,7	97,7	105,2	98,7	82,8	108,0	100,0
Juli ..	101,7	108,9	100,3	112,2	118,2	94,2	97,8	105,3	99,1	82,8	107,7	100,3
Aug. ...	101,7	108,8	100,3	112,2	118,2	93,8	97,7	105,5	99,1	82,8	107,2	100,2
Sept. ..	101,5	108,5	100,3	112,2	117,5	93,7	97,9	105,5	99,0	83,0	107,8	100,1
Okt. ...	102,0	108,8	100,3	112,2	117,5	94,9	97,5	105,5	98,7	82,9	107,1	100,8
Nov. ...	102,4	109,1	100,3	112,2	116,7	97,7	97,3	105,5	98,7	81,3	107,7	101,3
Dez. ...	102,2	108,7	100,3	112,2	115,9	97,2	97,5	105,2	98,7	82,4	107,6	101,2
1979 Jan. ..	102,8	108,5	100,3	110,6	115,9	98,0	98,5	106,1	98,7	85,4	107,7	101,9
Febr. ..	103,6	109,5	100,3	110,6	115,2	103,9	98,3	106,1	98,7	85,3	107,3	102,8
März ..	103,5	109,3	100,3	110,6	114,4	104,1	98,1	106,1	98,7	85,0	106,7	102,8
April ..	104,0	109,1	100,3	110,6	113,6	104,7	98,9	106,1	98,7	87,1	107,6	103,5
Mai ...	105,0	110,8	107,2	110,6	115,2	105,6	99,2	106,1	99,4	87,1	107,7	104,4
Juni ..	105,5	112,1	107,2	110,6	114,4	105,3	99,1	106,1	99,4	87,1	107,5	104,8
Juli ..	106,1	112,3	107,2	117,4	114,4	105,3	101,3	106,1	100,7	92,9	108,2	105,1
Aug. ...	106,2	111,0	109,8	111,7	114,4	105,3	102,5	106,1	101,6	92,9	111,4	105,4
Sept. ..	107,2	113,0	109,8	111,7	114,4	114,0	102,6	105,8	101,7	92,9	111,6	106,3
Okt. ...	107,3	113,2	109,8	111,7	114,4	115,2	103,5	106,3	101,6	92,9	114,9	106,2
Nov. ...	107,8	115,1	109,8	119,8	114,4	113,7	103,1	106,6	101,6	94,4	112,0	106,4
Dez. ...	107,8	114,8	109,8	119,8	113,7	113,5	103,7	106,6	101,6	94,6	113,8	106,5
1980 Jan. ..	111,1	118,8	113,6	127,0	113,7	120,1	110,2	111,2	105,8	109,7	115,5	109,0
Febr. ..	111,3	118,5	113,6	126,9	112,9	120,3	110,2	111,1	106,3	109,7	114,9	109,4
März ..	112,0	119,0	113,6	126,9	112,9	122,7	111,2	114,0	107,9	109,7	115,3	110,0
April ..	113,7	121,9	113,6	126,9	112,9	135,8	111,8	114,0	108,2	112,4	114,6	111,6
Mai ...	114,0	121,2	113,6	126,9	112,9	132,5	114,2	114,0	108,2	111,7	123,5	111,8
Juni ..	114,4	121,6	113,6	126,9	113,7	133,2	114,6	116,3	108,3	111,7	123,9	112,2
Juli ..	115,6	122,4	113,6	126,9	112,9	138,3	117,1	116,3	116,6	112,5	122,4	113,4
Aug. ...	116,3	122,8	113,6	126,9	113,7	138,4	119,0	116,8	119,3	113,9	124,5	113,9
Sept. ..	116,5	123,2	113,6	126,9	114,4	139,1	119,3	117,7	120,6	113,9	123,7	114,0
Okt. ...	116,9	123,6	113,6	128,0	114,4	139,6	119,9	117,7	120,6	114,9	124,9	114,4
Nov. ...	118,4	127,9	113,6	128,0	119,7	150,3	121,3	117,7	120,6	117,2	127,5	115,1
Dez. ...	118,9	128,2	113,6	128,0	119,7	151,7	121,4	119,2	120,6	117,2	127,5	115,6
1981 Jan. ..	121,9	129,5	113,6	134,2	119,7	149,8	124,1	125,6	120,6	122,7	128,7	119,3
Febr. ..	124,4	132,5	113,6	142,3	121,3	150,4	125,0	127,1	121,6	123,4	129,6	121,9
März ..	125,7	134,3	113,6	142,3	122,8	156,1	127,7	128,0	125,3	124,7	133,1	122,8
April ..	126,7	136,0	113,6	147,8	122,8	157,2	129,7	128,5	125,2	128,5	136,5	123,4
Mai ...	127,6	136,8	113,6	148,9	123,6	157,7	129,3	129,1	125,1	128,5	135,0	124,6
Juni ..	128,9	137,9	113,6	150,9	124,4	158,9	130,0	129,2	125,1	128,5	137,3	126,0
Juli ..	132,4	143,5	113,6	155,3	131,0	167,8	135,5	130,0	131,6	134,4	143,5	128,5
Aug. ...	133,5	144,5	113,6	156,0	132,6	168,7	137,1	130,2	135,9	134,9	143,5	129,5
Sept. ..	134,5	144,4	113,6	156,0	132,6	168,2	137,3	130,2	136,5	135,0	143,5	131,1
Okt. ...	134,1	143,2	113,6	156,0	132,6	162,9	136,7	130,2	136,4	131,1	145,3	130,9
Nov. ...	134,2	143,1	113,6	157,1	131,8	162,3	136,8	130,0	136,3	131,1	145,9	131,1
Dez. ...	134,4	143,1	113,6	157,1	131,8	162,2	136,7	130,0	135,9	131,1	145,9	131,3
1982 Jan. ..	135,7	143,8	113,6	157,9	138,6	153,1	134,4	130,2	136,9	121,0	146,4	133,5
Febr. ..	137,3	143,9	113,6	159,2	137,8	153,1	134,8	131,1	136,8	122,1	146,4	135,8
März ..	137,6	144,5	113,6	158,6	138,6	155,0	135,5	130,5	137,2	122,1	148,8	136,0
April ..	138,1	144,5	113,6	158,6	138,6	155,2	135,4	130,5	137,1	122,1	148,3	136,6
Mai ...	137,9	144,8	113,6	158,6	138,6	156,5	135,4	130,7	137,1	122,1	148,3	136,3
Juni ..	137,8	144,7	113,6	158,6	138,6	156,3	135,1	130,8	136,3	122,1	148,3	136,3
Juli ..	137,6	144,4	113,6	158,6	138,6	154,9	134,2	131,0	136,3	120,1	146,9	136,1
Aug. ...	137,4	144,1	113,6	158,6	137,8	154,5	134,2	131,0	136,3	120,1	146,9	136,1
Sept. ..	137,6	144,0	113,6	159,7	137,0	154,2	134,5	131,0	137,2	120,1	146,9	136,3
Okt. ...	137,4	143,9	113,6	159,7	137,0	153,8	134,5	131,0	137,5	120,3	146,4	136,0
Nov. ...	137,5	143,9	113,6	159,7	137,0	154,0	134,2	130,8	137,5	120,3	145,5	136,1
Dez. ...	137,3	143,8	113,6	159,7	137,0	153,6	134,2	130,8	137,5	120,3	145,5	135,9

Fußnoten siehe S. 159

Index der Grundstoffpreise ¹⁾
 1.3 Gliederung nach dem vorwiegenden Verwendungszweck
 1976 = 100

Jahr Monat	Grundstoffe für das Verarbeitende Gewerbe 7)							
	Organische Grundstoffe und Chemikalien							
	Kohlenwasserstoffe und deren Derivate							
	zusammen	zusammen	Benzol	Toluol gereinigt	Xylol	Äthylen	Propylen	andere Kohlen- wasserstoffe und deren Derivate
Gewichtung	25,99	14,21	2,23	0,31	1,87	3,33	2,17	4,30
1968 D	70,3
1969 D	69,6
1970 D	69,1
1971 D	67,4
1972 D	65,9
1973 D	75,2
1974 D	116,5
1975 D	103,5
1976 D	100	100	100	100	100	100	100	100
1977 D	95,5	93,3	87,0	92,5	83,1	95,1	94,7	99,1
1978 D	88,9	87,1	79,6	92,7	75,1	87,2	90,2	94,1
1979 D	115,1	119,5	130,1	142,4	116,9	116,8	113,7	118,5
1980 D	126,4	134,2	129,7	144,1	127,3	150,3	125,5	130,8
1981 D	144,6	155,6	131,6	170,0	160,7	175,7	160,3	146,9
1982 D	144,2	151,8	119,5	161,8	156,6	166,1	172,7	144,3
1973 Jan. ..	68,5
Febr. ..	68,7
März ..	68,6
April ..	69,2
Mai ...	70,5
Juni ..	73,1
Juli ..	75,4
Aug. ...	79,7
Sept. ..	76,7
Okt. ...	78,2
Nov. ...	84,2
Dez. ...	89,1
1974 Jan. ..	99,8
Febr. ..	110,3
März ..	115,3
April ..	116,7
Mai ...	118,8
Juni ..	119,0
Juli ..	120,1
Aug. ...	121,1
Sept. ..	120,0
Okt. ...	120,5
Nov. ...	119,3
Dez. ...	117,1
1975 Jan. ..	112,8
Febr. ..	110,1
März ..	108,6
April ..	108,1
Mai ...	104,9
Juni ..	102,7
Juli ..	101,4
Aug. ...	100,3
Sept. ..	99,3
Okt. ...	97,8
Nov. ...	97,4
Dez. ...	98,4
1976 Jan. ..	98,8	98,8	99,2	95,1	98,8	99,7	99,8	97,7
Febr. ..	99,5	99,6	99,5	97,3	102,3	99,7	99,9	98,5
März ..	99,7	100,0	99,5	97,6	102,8	99,7	100,0	99,3
April ..	100,3	101,1	101,0	104,6	104,1	101,4	100,6	99,8
Mai ...	100,7	101,1	100,1	104,6	104,2	101,4	100,6	100,1
Juni ..	101,0	101,1	101,3	104,6	102,9	101,4	100,4	100,1
Juli ..	101,4	101,2	102,6	104,1	102,1	101,2	100,5	100,2
Aug. ...	101,3	101,0	102,6	103,7	101,2	100,6	100,5	100,4
Sept. ..	101,2	101,2	102,0	103,3	100,0	100,6	100,5	101,9
Okt. ...	99,5	99,3	98,7	97,7	96,9	98,8	99,4	101,1
Nov. ...	98,7	98,2	98,4	97,1	92,7	97,7	98,9	100,6
Dez. ...	98,0	97,4	95,1	90,6	92,1	97,7	98,7	100,4

Fußnoten siehe S. 159

Index der Grundstoffpreise ¹⁾
 1.3 Gliederung nach dem vorwiegenden Verwendungszweck
 1976 = 100

Jahr Monat	Grundstoffe für das Verarbeitende Gewerbe 7)							
	Organische Grundstoffe und Chemikalien							
	zusammen	Kohlenwasserstoffe und deren Derivate						andere Kohlenwasserstoffe und deren Derivate
zusammen		Benzol	Toluol gereinigt	Xylol	Äthylen	Propylen		
Gewichtung	25,99	14,21	2,23	0,31	1,87	3,33	2,17	4,30
1977 Jan. ..	97,3	95,0	90,5	90,4	88,3	96,1	96,1	99,3
Febr. ..	97,5	94,9	89,3	92,9	88,3	96,1	96,0	99,3
März ..	97,6	94,9	89,2	92,9	88,3	96,1	96,0	99,3
April ..	98,5	94,9	89,1	98,6	86,0	96,9	96,0	99,6
Mai ...	98,3	94,8	89,3	98,4	85,0	96,9	96,0	99,6
Juni ..	96,9	94,7	89,3	95,8	84,6	96,9	96,0	99,5
Juli ..	95,5	94,0	88,6	95,1	83,3	95,5	95,1	99,8
Aug. ..	94,9	93,5	88,5	89,8	81,5	95,5	95,1	99,3
Sept. ..	94,3	93,3	87,9	89,7	81,0	95,5	95,0	99,0
Okt. ..	92,3	90,3	81,9	89,1	77,4	91,8	92,6	98,0
Nov. ..	91,8	90,1	81,2	88,9	77,3	91,8	91,5	98,4
Dez. ..	91,0	89,5	79,3	88,7	76,2	91,8	91,3	98,0
1978 Jan. ..	89,1	87,3	77,1	88,4	73,5	88,5	90,1	96,1
Febr. ..	88,6	86,7	77,4	88,4	73,1	86,3	90,1	96,1
März ..	88,6	86,6	77,4	88,3	72,9	86,3	90,1	95,8
April ..	88,4	85,9	76,6	88,5	72,4	86,3	90,0	93,9
Mai ...	88,5	85,9	76,7	88,7	73,0	86,3	90,0	93,7
Juni ..	88,4	85,8	76,5	88,7	73,0	86,2	90,0	93,4
Juli ..	88,5	86,0	76,4	87,3	74,2	86,6	90,1	93,5
Aug. ..	88,1	86,1	77,0	87,5	74,9	86,4	90,3	93,2
Sept. ..	88,3	86,4	78,0	93,1	75,2	86,4	90,3	93,3
Okt. ..	89,3	88,5	84,2	100,1	77,6	89,0	90,3	93,2
Nov. ..	90,1	89,5	88,1	101,7	80,1	89,0	90,3	93,4
Dez. ..	90,8	90,2	89,4	111,9	81,7	89,0	90,3	93,5
1979 Jan. ..	96,5	98,3	100,8	122,0	92,5	95,9	97,7	100,1
Febr. ..	99,3	101,0	105,1	127,6	94,7	97,1	97,7	104,4
März ..	102,6	104,1	115,3	132,7	95,5	100,1	99,5	105,3
April ..	111,9	116,4	123,1	148,1	116,7	110,5	114,1	116,2
Mai ...	115,4	119,8	132,9	150,7	121,4	112,1	114,1	118,8
Juni ..	116,0	119,9	132,8	150,8	121,5	112,1	114,1	119,2
Juli ..	124,2	132,2	149,2	151,3	131,5	132,2	124,4	126,4
Aug. ..	124,4	131,2	149,5	150,1	131,1	129,0	122,9	126,4
Sept. ..	124,3	130,7	147,8	149,7	129,8	129,0	122,9	126,1
Okt. ..	122,1	126,7	135,1	143,0	122,9	127,7	118,9	125,9
Nov. ..	122,0	126,8	135,0	141,3	122,9	127,7	118,9	126,6
Dez. ..	121,9	126,7	134,0	141,1	122,8	127,7	118,9	126,6
1980 Jan. ..	128,9	137,7	137,5	154,8	135,2	150,8	127,1	132,9
Febr. ..	128,9	137,1	134,0	153,7	135,0	150,3	127,1	133,1
März ..	129,2	137,3	135,0	149,5	135,9	150,3	127,1	133,2
April ..	129,4	137,6	134,5	145,6	133,9	152,5	127,1	133,9
Mai ...	129,3	138,3	133,1	142,2	133,3	154,6	126,1	136,5
Juni ..	128,9	137,3	131,3	134,7	132,3	154,6	126,1	135,1
Juli ..	124,9	132,2	128,0	130,6	117,8	152,9	124,7	128,5
Aug. ..	123,8	130,8	127,8	131,2	118,1	149,8	123,9	126,4
Sept. ..	123,5	131,2	129,7	137,6	118,4	149,8	123,9	126,3
Okt. ..	121,9	129,1	119,9	142,4	121,1	145,3	124,0	126,4
Nov. ..	123,7	131,0	122,5	153,1	122,5	146,2	124,5	128,9
Dez. ..	124,1	131,1	122,5	154,2	123,9	146,2	124,5	128,6
1981 Jan. ..	130,2	139,0	126,8	164,4	140,2	155,1	125,9	137,0
Febr. ..	135,9	146,9	128,8	164,1	144,2	167,9	146,8	140,1
März ..	138,0	148,6	130,6	169,4	144,6	170,2	146,8	142,3
April ..	142,8	153,4	132,2	171,1	159,5	173,1	147,6	148,1
Mai ...	143,4	153,6	137,4	160,0	159,4	175,5	147,6	145,1
Juni ..	145,3	157,2	138,0	169,9	161,8	178,7	160,4	146,1
Juli ..	148,5	160,5	135,5	173,2	170,2	180,0	160,4	153,5
Aug. ..	151,4	163,9	137,9	184,4	170,5	181,9	176,6	152,7
Sept. ..	151,8	163,8	137,9	184,3	170,5	181,9	176,6	152,4
Okt. ..	149,5	160,4	125,4	172,9	169,0	181,8	178,3	148,2
Nov. ..	149,4	160,0	124,6	163,1	168,8	181,3	178,3	148,4
Dez. ..	149,5	160,3	124,4	162,7	169,3	181,3	178,3	149,4
1982 Jan. ..	147,9	157,5	116,6	160,0	160,0	180,4	178,3	149,3
Febr. ..	147,5	157,1	115,5	160,0	160,0	178,3	178,3	150,1
März ..	144,8	152,6	116,3	159,9	159,8	164,9	178,3	145,2
April ..	144,9	152,1	116,6	152,2	158,6	164,2	177,1	145,6
Mai ...	143,9	151,0	116,8	152,3	158,0	165,0	176,2	142,1
Juni ..	143,2	149,4	116,8	152,4	158,0	165,0	175,8	142,4
Juli ..	143,8	151,1	117,4	167,9	158,5	162,9	174,8	143,0
Aug. ..	143,8	152,1	123,4	167,6	158,2	163,6	174,7	142,8
Sept. ..	143,6	151,9	123,3	165,5	158,2	163,6	172,8	143,3
Okt. ..	141,9	148,5	122,6	168,3	149,7	164,0	162,2	141,0
Nov. ..	142,4	149,2	124,9	168,4	149,8	164,0	162,2	142,2
Dez. ..	142,6	149,6	124,2	167,3	149,7	163,9	162,2	144,2

Fußnoten siehe S. 159

Index der Grundstoffpreise ¹⁾
 1.3 Gliederung nach dem vorwiegenden Verwendungszweck
 1976 = 100

Jahr Monat	Grundstoffe für das Verarbeitende Gewerbe ⁷⁾									
	Organische Grundstoffe und Chemikalien									
	Acyclische Alkohole					Phenole	Organische Säuren	Verbindungen mit Stickstoff-funktionen	natürliche ätherische Öle und Riechstoffe, importiert	andere organische Grundstoffe und Chemikalien ²⁰⁾
zusammen	Methanol	Äthylen-glykol	Glyzerin	andere acyclische Alkohole						
Gewichtung	2,57	0,75	0,52	0,28	1,02	0,62	2,50	2,66	1,73	1,70
1968 D	50,9
1969 D	59,7
1970 D	62,0
1971 D	54,7
1972 D	49,0
1973 D
1974 D
1975 D	113,9
1976 D	100	100	100	100	100	100	100	100	100	100
1977 D	90,9	94,1	75,6	89,2	96,9	96,0	96,2	98,4	100,8	109,2
1978 D	83,3	89,3	65,9	83,1	87,9	83,7	88,5	96,1	93,6	99,1
1979 D	113,7	132,6	112,1	89,1	107,3	118,9	107,5	103,5	111,2	111,8
1980 D	125,1	156,1	109,9	96,6	117,9	123,8	113,8	115,5	115,6	110,2
1981 D	133,5	167,6	107,2	103,9	130,0	134,0	130,9	126,6	128,6	138,4
1982 D	130,8	169,2	92,1	108,2	128,5	137,0	139,1	136,9	129,2	137,5
1973 Jan.
Febr.
März
April
Mai
Juni
Juli
Aug.
Sept.
Okt.
Nov.
Dez.
1974 Jan.
Febr.
März
April
Mai
Juni
Juli
Aug.
Sept.
Okt.
Nov.
Dez.
1975 Jan.	129,1
Febr.	129,1
März	129,1
April	120,0
Mai	118,7
Juni	113,4
Juli	112,1
Aug.	106,7
Sept.	106,7
Okt.	101,4
Nov.	101,4
Dez.	98,8
1976 Jan. ...	99,6	97,3	102,8	103,3	98,6	95,4	101,2	100,6	99,7	92,1
Febr. ...	99,7	97,3	103,1	104,9	98,3	95,3	102,8	99,7	99,7	93,8
März ...	99,6	97,3	101,2	104,2	99,1	97,8	102,3	98,5	99,4	96,1
April ...	100,2	98,0	101,2	103,1	100,5	100,7	101,0	99,8	97,3	95,6
Mai ...	101,0	100,7	101,2	102,9	100,6	100,2	100,5	99,7	101,2	98,0
Juni ...	100,8	100,7	101,2	101,0	100,6	100,1	100,5	101,0	101,7	100,7
Juli ...	101,6	104,2	101,2	98,3	100,8	101,2	100,6	100,7	101,8	105,0
Aug. ...	101,4	103,5	101,2	97,1	101,2	102,0	100,6	100,9	100,0	106,0
Sept. ...	101,1	103,5	100,5	96,9	100,7	102,1	100,2	100,6	100,1	104,8
Okt. ...	99,5	101,4	98,2	96,2	99,6	102,1	97,5	99,9	99,7	101,9
Nov. ...	98,7	98,0	98,2	96,5	100,0	101,8	97,2	98,9	99,8	103,2
Dez. ...	96,9	98,0	89,9	95,7	100,1	101,6	95,8	99,9	99,7	102,6

Fußnoten siehe S. 159

Index der Grundstoffpreise ¹⁾
 1.3 Gliederung nach dem vorwiegenden Verwendungszweck
 1976 = 100

Jahr Monat	Grundstoffe für das Verarbeitende Gewerbe 7)									
	Organische Grundstoffe und Chemikalien									
	Acyclische Alkohole					Phenole	Organische Säuren	Verbindungen mit Stickstoff-funktionen	natürliche ätherische Öle und Riechstoffe, importiert	andere organische Grundstoffe und Chemikalien 20)
zusammen	Methanol	Äthylen-glykol	Glyzerin	andere acyclische Alkohole						
Gewichtung	2,57	0,75	0,52	0,28	1,02	0,62	2,50	2,66	1,73	1,70
1977 Jan. ..	95,3	96,6	84,2	95,6	99,9	98,0	97,1	100,3	101,8	109,9
Febr. ..	94,3	96,6	79,8	95,2	99,8	97,8	97,1	100,3	101,5	116,4
März ..	93,1	96,6	79,1	91,4	98,1	97,9	96,1	98,3	101,4	124,5
April ..	92,9	96,6	78,3	91,2	98,2	97,6	96,5	98,3	103,9	134,6
Mai ...	92,8	96,6	78,3	90,4	98,1	96,5	97,8	98,8	104,3	130,2
Juni ...	92,7	96,6	78,3	89,0	98,1	96,5	97,0	97,8	104,4	112,7
Juli ...	91,2	93,9	77,6	89,2	96,7	96,6	96,4	98,2	103,5	99,5
Aug. ...	90,5	93,9	75,2	88,7	96,3	96,1	96,6	99,6	103,1	95,0
Sept. ...	89,1	93,9	70,4	85,5	96,0	95,7	98,2	98,5	97,4	97,4
Okt. ...	87,2	89,1	70,4	85,2	95,1	93,7	95,8	96,9	96,6	98,8
Nov. ...	86,2	89,1	68,1	85,1	93,6	93,3	95,2	97,5	96,0	95,1
Dez. ...	85,8	89,1	67,7	84,0	93,0	92,4	92,5	97,0	94,0	96,7
1978 Jan. ..	82,7	86,3	63,3	82,7	90,0	90,0	90,6	96,4	93,6	95,6
Febr. ..	81,9	86,3	60,4	83,6	89,2	89,2	89,6	96,1	92,4	97,6
März ..	81,9	86,3	60,4	84,1	88,9	84,5	88,9	96,1	92,6	99,8
April ..	82,7	89,0	62,1	84,0	88,2	83,6	90,7	96,6	94,1	98,5
Mai ...	83,0	90,4	62,1	84,0	88,0	82,9	90,2	96,4	94,6	100,1
Juni ...	83,0	90,4	62,4	83,4	88,0	82,0	89,3	96,6	94,7	99,7
Juli ...	84,4	90,4	68,8	83,4	88,2	81,5	88,9	96,9	94,9	98,2
Aug. ...	84,0	90,4	69,1	82,1	87,3	80,9	86,9	95,5	94,7	96,7
Sept. ...	84,1	90,4	69,7	81,8	87,3	81,0	86,7	96,3	94,1	97,4
Okt. ...	83,8	90,4	69,7	82,5	86,5	83,0	86,3	95,0	92,2	100,0
Nov. ...	83,8	90,4	69,9	82,5	86,5	83,0	86,3	95,5	92,9	102,1
Dez. ...	84,5	90,4	72,9	82,5	86,6	82,7	87,2	95,6	92,8	104,0
1979 Jan. ..	88,0	93,8	81,0	83,3	88,5	90,2	92,6	95,6	94,4	105,0
Febr. ..	93,6	100,0	95,0	84,0	91,0	93,5	94,0	96,1	99,3	108,8
März ..	101,7	113,6	103,6	84,1	96,8	103,8	96,1	97,3	101,2	109,6
April ..	105,5	115,7	106,5	86,5	102,8	113,3	107,5	100,9	108,7	111,4
Mai ...	112,4	132,8	108,7	86,8	106,3	120,4	108,9	103,4	112,0	113,8
Juni ...	116,5	132,8	121,3	88,8	109,7	123,4	109,6	103,3	112,6	113,1
Juli ...	122,7	148,5	123,8	89,4	112,2	131,5	113,2	104,3	114,5	113,5
Aug. ...	124,1	148,5	127,7	92,4	113,1	131,0	114,3	107,2	117,7	114,0
Sept. ...	125,0	148,5	126,9	92,3	115,6	130,2	114,2	108,0	118,2	113,6
Okt. ...	125,0	151,9	120,2	92,7	116,7	131,1	113,9	107,6	118,4	114,0
Nov. ...	124,3	152,6	115,4	93,2	116,5	129,2	113,3	108,6	118,6	112,8
Dez. ...	125,0	152,6	115,1	95,2	117,8	128,8	112,9	109,2	118,2	112,3
1980 Jan. ..	126,0	152,7	116,6	97,5	119,1	133,2	115,1	112,0	121,7	112,3
Febr. ..	128,2	152,7	119,7	96,7	123,1	132,8	115,3	112,8	120,6	113,8
März ..	128,0	153,3	118,7	96,7	122,7	132,2	115,4	114,8	121,8	112,8
April ..	130,6	166,3	113,9	96,7	122,2	131,7	116,3	115,5	120,4	112,8
Mai ...	130,4	166,3	111,7	96,5	122,8	127,2	116,2	115,4	119,1	105,1
Juni ...	130,3	163,6	111,5	95,5	125,1	125,1	115,5	117,1	117,6	107,7
Juli ...	125,6	156,8	110,3	96,3	118,6	120,8	111,6	117,4	114,2	106,3
Aug. ...	124,1	156,1	108,3	97,1	116,2	117,3	110,3	118,1	111,6	108,1
Sept. ...	121,7	152,6	105,3	97,1	114,1	115,2	110,7	117,1	111,0	106,6
Okt. ...	118,4	145,8	103,7	96,4	111,7	115,8	109,9	116,0	109,4	109,0
Nov. ...	119,4	153,3	101,7	98,1	109,4	116,6	113,8	115,3	110,0	113,5
Dez. ...	118,4	154,0	97,4	95,1	109,3	117,5	115,1	114,8	109,7	118,9
1981 Jan. ...	123,7	165,2	97,5	94,9	114,3	122,9	121,4	115,8	117,3	118,6
Febr. ..	126,7	166,3	99,6	94,4	120,3	125,2	124,0	117,5	120,5	123,7
März ..	129,9	166,3	105,5	99,1	123,9	129,8	126,2	117,0	124,0	129,7
April ..	134,3	167,0	112,8	100,1	130,5	131,6	129,9	123,8	127,0	135,5
Mai ...	134,9	167,7	112,1	100,9	131,8	136,3	130,3	124,5	128,1	137,3
Juni ...	134,1	167,6	110,1	102,2	130,5	136,0	129,3	124,2	129,9	138,5
Juli ...	134,6	168,7	108,3	103,0	131,5	136,0	131,7	130,6	129,3	146,3
Aug. ...	135,5	166,1	110,7	110,1	132,7	136,5	135,4	131,0	130,1	153,8
Sept. ...	136,3	167,2	110,5	110,6	133,8	139,5	136,9	134,1	132,0	149,3
Okt. ...	136,8	169,8	107,0	110,0	135,0	139,0	134,0	133,5	136,0	143,4
Nov. ...	137,4	169,7	106,3	110,1	137,2	137,4	135,2	133,3	134,8	144,3
Dez. ...	137,7	169,2	105,6	111,0	138,2	137,9	136,7	133,9	134,4	140,0
1982 Jan. ...	136,6	169,0	103,8	108,6	137,2	136,8	134,7	136,1	134,2	139,8
Febr. ..	133,2	163,5	102,6	111,3	132,6	136,1	134,0	138,8	133,1	140,9
März ..	131,2	163,8	95,1	110,0	131,4	138,3	134,8	136,5	132,7	142,8
April ..	130,8	163,5	94,3	109,0	131,4	138,6	139,7	137,1	131,8	142,1
Mai ...	127,6	162,5	91,2	109,1	125,5	138,2	141,4	137,4	129,1	140,6
Juni ...	127,7	164,0	89,4	109,1	125,6	138,2	144,2	137,1	128,2	139,6
Juli ...	129,5	169,9	89,4	108,8	126,1	139,6	141,9	136,7	128,0	136,5
Aug. ...	129,3	168,9	89,9	106,6	126,6	136,9	140,4	135,9	126,1	134,4
Sept. ...	129,1	170,0	87,5	106,7	126,3	135,8	139,5	136,0	127,7	134,0
Okt. ...	132,5	181,7	87,5	106,5	126,2	135,9	137,8	135,8	126,4	134,0
Nov. ...	131,5	178,4	87,5	106,3	126,4	135,0	139,5	137,4	126,3	133,8
Dez. ...	130,7	175,5	87,5	106,3	126,4	134,3	141,0	137,6	126,7	131,9

Fußnoten siehe S. 159

Index der Grundstoffpreise ¹⁾

1.3 Gliederung nach dem vorwiegenden Verwendungszweck

1976 = 100

Jahr Monat	Grundstoffe für das Verarbeitende Gewerbe ⁷⁾									
	Farbstoffe und Farben ¹⁵⁾				Pharmazeutische Grundstoffe					
	zusammen	An-organische Pigmente	Organische Farbstoffe	Emails, Glasfritten und Druckfarben, inländisch	zusammen	Vitamine	Hormone und Enzyme	Alkaloide und Glykoside	Antibiotika	Extrakte pflanzlicher und tierischer Herkunft, importiert
Gewichtung	5,77	2,27	3,22	0,28	3,77	0,77	0,81	1,07	0,69	0,43
1968 D	77,6	74,2
1969 D	75,0	70,4
1970 D	79,6	67,1
1971 D	84,9	72,1
1972 D	85,3	72,2
1973 D	86,9	82,4
1974 D	95,5	104,7
1975 D	98,1	104,8
1976 D	100	100	100	100	100	100	100	100	100	100
1977 D	100,8	100,4	100,6	105,6	102,4	105,4	101,0	103,2	102,2	97,4
1978 D	100,8	95,8	103,9	105,9	104,1	102,1	97,2	112,6	101,0	104,6
1979 D	104,6	103,7	104,7	112,3	105,0	106,4	95,1	107,9	102,5	118,0
1980 D	112,7	114,8	111,0	115,4	116,4	112,1	96,0	133,3	105,8	137,3
1981 D	119,7	125,4	115,5	120,6	128,2	122,0	99,8	154,3	114,1	150,7
1982 D	124,8	131,6	119,2	134,4	135,6	127,7	104,1	170,3	121,5	144,9
1973 Jan.	87,5	75,9
Febr.	87,5	76,6
März	85,9	76,5
April	85,9	81,2
Mai	85,9	83,7
Juni	85,9	84,4
Juli	85,9	81,9
Aug.	85,9	79,6
Sept.	85,9	84,1
Okt.	85,9	84,4
Nov.	87,7	86,6
Dez.	92,3	94,2
1974 Jan.	90,5	95,3
Febr.	92,3	98,2
März	92,3	95,1
April	92,3	98,4
Mai	98,9	101,5
Juni	98,9	103,1
Juli	98,6	103,1
Aug.	98,6	112,7
Sept.	95,8	113,3
Okt.	95,8	114,6
Nov.	95,8	110,4
Dez.	95,8	110,1
1975 Jan.	96,3	106,3
Febr.	96,3	104,8
März	96,3	103,8
April	96,3	104,1
Mai	96,3	100,8
Juni	96,3	100,7
Juli	99,8	106,5
Aug.	99,8	106,8
Sept.	99,8	107,8
Okt.	99,8	106,1
Nov.	99,8	104,4
Dez.	99,8	105,1
1976 Jan. ...	100,1	100,5	100,1	97,5	100,4	99,3	100,8	99,9	100,3	103,0
Febr. ...	99,8	100,4	99,6	97,2	99,7	99,3	100,4	98,7	100,2	100,9
März ...	98,7	98,3	99,0	98,5	99,4	98,7	100,2	98,4	100,3	100,5
April ...	98,6	98,2	99,0	97,9	99,2	98,6	99,7	98,4	100,1	100,1
Mai ...	99,6	98,4	100,4	100,7	100,0	98,7	99,8	100,9	99,3	101,1
Juni ...	100,3	99,2	101,0	100,7	100,1	99,1	99,9	101,2	99,1	101,4
Juli ...	101,0	102,1	100,1	101,8	100,2	100,4	100,0	100,3	99,8	100,7
Aug. ...	101,5	102,6	101,0	98,1	100,3	101,1	100,1	99,6	100,8	100,0
Sept. ...	100,2	100,4	99,9	102,1	100,3	101,2	100,1	99,3	100,7	101,1
Okt. ...	100,5	100,2	100,7	100,1	100,3	101,1	99,6	101,0	100,1	98,9
Nov. ...	100,3	100,0	100,3	102,9	100,1	101,3	99,7	101,3	99,8	96,2
Dez. ...	99,5	99,8	99,0	102,7	99,9	101,2	99,7	100,9	99,8	96,0

Fußnoten siehe S. 159

Index der Grundstoffpreise ¹⁾

1.3 Gliederung nach dem vorwiegenden Verwendungszweck

1976 = 100

Jahr Monat	Grundstoffe für das Verarbeitende Gewerbe 7)									
	Farbstoffe und Farben 15)				Pharmazeutische Grundstoffe					
	zusammen	An-organische Pigmente	Organische Farbstoffe	Emails, Glasfritten und Druckfarben, inländisch	zusammen	Vitamine	Hormone und Enzyme	Alkaloide und Glykoside	Antibiotika	Extrakte pflanzlicher und tierischer Herkunft, importiert
Gewichtung	5,77	2,27	3,22	0,28	3,77	0,77	0,81	1,07	0,69	0,43
1977 Jan. ...	101,2	99,6	102,1	104,0	101,4	105,7	100,7	101,6	101,1	95,0
Febr. ...	101,0	100,7	101,2	101,7	102,5	107,6	101,6	103,0	101,7	94,8
März ...	100,8	100,6	100,6	104,6	102,1	107,6	101,3	102,6	101,2	94,1
April ...	100,1	100,6	99,5	103,5	102,4	107,5	101,4	102,8	102,0	94,7
Mai ...	101,3	100,5	101,5	105,6	101,7	104,0	101,4	102,4	101,3	96,9
Juni ...	100,1	100,5	99,2	107,8	101,8	103,9	101,2	102,6	101,7	97,3
Juli ...	100,4	100,4	100,0	105,4	101,7	103,9	101,1	102,6	102,5	95,4
Aug. ...	100,0	100,2	99,3	106,5	102,5	106,4	101,0	103,0	103,1	96,4
Sept. ...	101,0	100,2	101,3	104,7	102,6	103,6	100,8	103,3	103,2	101,4
Okt. ...	100,8	100,0	100,7	107,7	103,3	105,9	100,9	104,7	102,7	100,8
Nov. ...	101,2	101,1	100,7	107,9	103,2	104,8	100,8	105,0	102,7	101,3
Dez. ...	101,2	100,7	100,9	107,8	103,0	103,9	100,3	105,3	103,2	100,6
1978 Jan. ...	100,5	96,5	102,7	108,1	103,9	102,7	99,4	111,1	102,0	99,6
Febr. ...	100,7	95,8	103,5	108,5	104,4	102,6	98,5	113,2	101,8	100,8
März ...	102,4	96,7	106,0	108,1	104,0	101,6	97,8	112,8	102,1	100,9
April ...	100,7	95,8	103,5	107,4	103,9	101,6	97,4	113,1	101,3	101,5
Mai ...	100,4	95,0	103,9	104,7	103,9	102,4	97,8	112,2	101,4	101,9
Juni ...	100,3	95,1	103,8	102,7	104,4	102,7	97,9	113,1	101,0	103,0
Juli ...	100,9	95,1	104,9	102,7	104,8	102,8	97,9	113,9	101,5	104,0
Aug. ...	100,0	95,0	103,1	103,9	105,3	102,7	96,9	114,6	101,4	108,5
Sept. ...	101,3	94,2	106,0	104,1	105,1	101,9	96,1	114,3	101,5	110,3
Okt. ...	99,9	94,6	103,4	103,5	104,0	102,4	95,7	111,9	100,6	108,3
Nov. ...	100,4	96,7	102,4	106,5	103,0	100,7	95,5	110,5	99,2	108,5
Dez. ...	102,2	99,4	103,5	110,4	102,6	100,8	95,4	110,0	98,4	107,9
1979 Jan. ...	101,8	99,3	102,9	110,0	102,7	100,8	95,2	110,3	98,8	107,7
Febr. ...	102,4	99,4	103,8	111,5	104,4	103,7	95,2	109,3	100,0	117,9
März ...	102,4	100,6	103,0	109,7	104,4	104,1	95,1	108,6	100,7	118,3
April ...	100,8	101,5	99,4	112,0	104,6	104,8	95,1	107,6	102,5	118,2
Mai ...	104,7	101,1	106,6	111,7	104,8	104,8	95,3	107,6	102,6	118,8
Juni ...	104,8	101,5	106,4	112,4	105,4	108,7	95,2	106,6	103,3	119,2
Juli ...	105,4	104,2	105,7	111,6	105,6	108,6	94,8	107,3	103,1	120,3
Aug. ...	104,3	104,4	103,4	114,7	105,9	109,0	94,9	107,2	104,6	120,0
Sept. ...	104,5	103,8	104,1	114,1	105,7	108,9	94,9	107,6	103,5	119,3
Okt. ...	107,5	109,3	105,7	113,1	105,6	107,6	94,9	107,8	103,8	119,6
Nov. ...	108,8	109,5	108,0	111,6	105,4	107,8	95,2	107,1	104,1	118,2
Dez. ...	108,3	109,3	107,1	115,0	105,5	107,8	95,0	108,0	103,3	118,6
1980 Jan. ...	108,6	108,9	108,0	113,7	109,1	110,0	94,9	113,1	104,2	132,1
Febr. ...	108,5	109,0	107,6	114,9	111,5	110,2	94,8	121,8	103,7	131,8
März ...	110,3	113,1	107,6	117,0	112,6	111,6	95,4	122,8	104,9	133,9
April ...	113,0	116,3	110,6	113,0	114,7	111,7	95,8	129,2	105,7	133,9
Mai ...	113,4	115,4	111,8	114,8	117,0	112,0	95,6	136,7	105,6	135,8
Juni ...	113,5	115,0	112,3	114,4	117,3	112,4	94,9	137,1	105,9	137,7
Juli ...	112,7	114,1	111,4	116,7	117,2	112,4	94,5	137,2	105,5	137,9
Aug. ...	114,6	114,8	114,3	116,2	118,6	112,3	97,4	139,4	106,2	138,1
Sept. ...	114,5	117,4	112,3	116,8	118,6	112,1	97,2	139,5	106,4	138,5
Okt. ...	114,7	117,5	112,6	115,6	119,5	114,0	97,0	139,9	106,5	141,7
Nov. ...	114,5	117,7	112,1	115,4	119,7	113,5	97,0	140,5	106,8	142,5
Dez. ...	114,3	117,7	111,8	116,5	120,5	113,5	97,0	141,8	108,7	143,1
1981 Jan. ...	115,2	118,0	113,1	117,3	122,0	117,1	97,6	142,8	109,3	145,5
Febr. ...	117,7	122,0	114,5	119,6	124,0	117,6	97,9	147,3	109,4	150,1
März ...	117,0	121,8	113,5	117,8	125,5	120,0	99,7	148,9	111,0	149,0
April ...	118,2	122,1	115,5	118,0	126,4	124,8	99,9	148,9	111,9	146,8
Mai ...	119,1	122,9	116,2	120,9	127,5	121,9	100,5	152,8	112,8	149,3
Juni ...	120,3	127,7	115,4	116,9	128,7	122,5	100,2	154,2	115,2	151,2
Juli ...	121,2	128,3	116,3	120,5	130,5	123,0	100,5	157,3	117,1	155,0
Aug. ...	121,6	128,4	116,7	123,5	130,4	123,3	100,7	157,0	118,3	152,5
Sept. ...	121,1	128,5	115,5	125,0	130,2	124,3	100,6	157,2	116,7	150,9
Okt. ...	120,9	127,9	116,0	119,6	130,9	123,3	100,6	160,6	115,8	152,1
Nov. ...	121,0	128,3	115,7	122,3	131,2	122,9	100,2	162,0	115,7	153,0
Dez. ...	122,5	129,1	117,6	125,2	131,3	123,2	99,6	162,4	116,0	152,7
1982 Jan. ...	123,4	131,8	116,8	131,7	132,1	123,2	100,5	166,5	113,8	151,6
Febr. ...	124,3	131,9	118,3	131,7	135,9	123,6	101,1	177,7	116,1	151,0
März ...	124,4	131,7	118,3	135,0	137,0	128,8	102,1	176,6	117,6	150,0
April ...	123,8	131,4	117,8	131,7	138,3	130,5	105,2	175,8	122,1	147,5
Mai ...	124,5	130,9	119,2	133,9	137,0	130,5	105,4	172,7	122,0	143,8
Juni ...	125,0	131,6	119,4	135,2	135,7	126,3	105,2	170,9	123,0	143,3
Juli ...	125,5	131,9	119,9	138,7	135,8	126,0	104,8	171,2	123,2	143,7
Aug. ...	125,1	131,9	119,4	135,7	134,8	127,7	104,8	166,6	123,4	142,8
Sept. ...	124,9	132,0	118,9	135,5	135,3	127,7	105,0	168,2	123,7	142,4
Okt. ...	125,7	132,1	120,3	135,3	135,2	129,0	105,0	167,1	124,2	141,1
Nov. ...	125,4	131,5	120,3	135,4	135,0	128,7	105,1	166,6	124,6	140,9
Dez. ...	125,3	130,3	121,2	132,9	134,6	130,8	105,0	163,9	124,0	141,2

Fußnoten siehe S. 159

Index der Grundstoffpreise ¹⁾
 1.3 Gliederung nach dem vorwiegenden Verwendungszweck
 1976 = 100

Jahr Monat	Grundstoffe für das Verarbeitende Gewerbe ⁷⁾							
	Gelatine und Klebstoffe	Gerbstoffe und chemische Hilfsmittel für technische Zwecke	darunter Additives für Mineralöle, importiert	zusammen	Kondensations-, Polykondensa- tions- u. Poly- additions- produkte	Kunststoffe		
						zusammen	Polyäthylen	Polystyrol
Gewichtung	1,68	6,11	0,85	27,76	10,75	14,83	6,07	1,55
1968 D	55,6	.	86,3	.
1969 D	55,8	.	83,3	.
1970 D	56,1	.	81,5	.
1971 D	58,1	.	79,4	.
1972 D	56,5	.	74,7	.
1973 D	58,6	.	73,6	.
1974 D	97,2	.	99,2	.
1975 D	105,8	.	95,8	.
1976 D	100	100	100	100	100	100	100	100
1977 D	98,5	96,4	96,3	97,0	100,0	94,3	90,3	90,9
1978 D	98,1	92,6	94,2	92,8	98,4	88,1	84,5	80,9
1979 D	100,1	93,7	101,0	105,2	105,1	106,3	109,5	110,9
1980 D	111,7	100,3	121,6	118,4	126,5	114,5	123,4	116,8
1981 D	121,9	107,5	141,3	122,6	130,6	117,8	127,8	120,7
1982 D	130,8	114,7	148,6	127,3	142,4	116,4	121,6	125,1
1973 Jan.	56,2	.	71,6	.
Febr.	56,2	.	71,6	.
März	56,2	.	72,2	.
April	56,2	.	72,5	.
Mai	56,2	.	72,9	.
Juni	56,2	.	73,2	.
Juli	56,6	.	73,2	.
Aug.	56,6	.	73,5	.
Sept.	56,6	.	73,5	.
Okt.	56,9	.	73,8	.
Nov.	69,6	.	74,6	.
Dez.	69,6	.	80,5	.
1974 Jan.	74,9	.	88,5	.
Febr.	79,4	.	92,3	.
März	83,0	.	95,4	.
April	84,5	.	96,1	.
Mai	85,0	.	101,7	.
Juni	106,0	.	101,7	.
Juli	107,7	.	102,2	.
Aug.	110,8	.	102,2	.
Sept.	110,7	.	102,2	.
Okt.	107,7	.	102,0	.
Nov.	108,4	.	103,6	.
Dez.	108,4	.	102,1	.
1975 Jan.	108,2	.	102,1	.
Febr.	111,5	.	100,9	.
März	109,7	.	100,0	.
April	109,7	.	98,2	.
Mai	109,6	.	96,5	.
Juni	109,6	.	93,9	.
Juli	103,7	.	90,8	.
Aug.	103,7	.	90,8	.
Sept.	100,9	.	88,3	.
Okt.	100,9	.	95,3	.
Nov.	100,9	.	95,9	.
Dez.	101,0	.	97,1	.
1976 Jan. ..	100,1	101,5	99,4	99,6	99,3	99,9	100,7	102,6
Febr. ..	100,5	100,0	99,9	99,9	99,3	100,6	100,3	103,5
März ..	101,2	97,7	99,4	99,6	99,2	100,1	100,0	102,9
April ..	100,3	99,1	101,7	100,3	99,8	100,7	101,0	103,1
Mai ...	100,6	100,2	101,8	100,4	99,7	101,0	101,6	103,5
Juni ..	99,8	102,1	102,2	100,9	99,7	101,8	103,0	104,1
Juli ..	99,4	101,3	102,5	100,0	99,7	100,2	100,4	99,7
Aug. ..	99,8	98,9	101,7	100,1	99,7	100,4	101,0	99,0
Sept. ..	100,2	103,1	98,9	100,4	100,9	100,0	100,7	98,1
Okt. ..	99,5	99,4	97,8	100,4	100,9	100,0	100,0	96,7
Nov. ..	99,2	102,0	97,5	99,8	100,7	99,1	98,4	94,9
Dez. ..	99,5	94,7	97,3	98,4	100,8	96,3	92,9	92,0

Fußnoten siehe S. 159

Index der Grundstoffpreise ¹⁾
 1.3 Gliederung nach dem vorwiegenden Verwendungszweck
 1976 = 100

Jahr Monat	Grundstoffe für das Verarbeitende Gewerbe ⁷⁾							
	Gelatine und Klebstoffe	Gerbstoffe und chemische Hilfsmittel für technische Zwecke	darunter Additives für Mineralöle, importiert	Kunststoffe				
				zusammen	Kondensations-, Polykondensa- tions- u. Poly- additions- produkte	Polymerisations- und Mischpoly- merisationsprodukte		
				zusammen		zusammen	Polyäthylen	Polystyrol
Gewichtung	1,68	6,11	0,85	27,76	10,75	14,83	6,07	1,55
1977 Jan. ..	98,2	95,8	96,7	97,2	100,3	94,4	89,1	90,4
Febr. ..	98,8	94,7	95,9	96,8	99,2	94,5	89,0	91,5
März ..	99,7	93,1	96,6	97,4	99,2	95,4	90,1	92,3
April ..	99,1	95,1	97,0	98,2	99,3	96,9	94,1	91,6
Mai ...	98,5	97,3	96,8	97,9	99,3	96,3	92,7	92,0
Juni ..	98,2	96,9	96,7	97,5	99,2	95,7	91,3	91,7
Juli ..	97,3	97,3	95,8	96,7	99,5	93,9	88,8	89,2
Aug. ..	97,5	94,5	96,4	96,9	100,6	93,5	88,7	88,7
Sept. ..	98,4	95,5	96,4	97,2	101,0	93,8	91,2	89,5
Okt. ..	98,4	99,8	95,8	96,8	100,6	93,5	91,4	92,0
Nov. ..	98,7	99,8	95,8	96,5	101,2	92,6	89,9	92,0
Dez. ..	98,8	97,2	95,9	95,0	100,0	90,6	87,6	89,3
1978 Jan. ..	97,1	94,9	96,0	94,8	101,0	89,4	83,6	93,8
Febr. ..	97,7	90,8	95,6	93,8	101,1	87,8	81,5	88,3
März ..	98,5	90,8	94,8	94,6	101,3	89,1	85,1	84,4
April ..	97,9	95,4	95,0	94,1	100,2	89,2	87,0	80,9
Mai ...	99,0	93,7	95,2	93,8	99,6	89,1	87,3	79,5
Juni ..	99,0	92,7	96,8	93,6	99,6	88,8	86,7	79,7
Juli ..	98,5	93,6	95,7	92,9	98,8	88,1	85,2	78,0
Aug. ..	98,2	96,3	95,5	91,5	96,9	87,0	82,6	77,5
Sept. ..	98,4	95,4	94,3	91,0	96,7	86,2	82,4	74,7
Okt. ..	98,0	90,7	91,9	90,9	95,1	87,2	84,4	75,4
Nov. ..	97,3	89,2	90,0	91,0	95,1	87,2	84,4	77,0
Dez. ..	98,1	87,3	89,9	91,1	95,2	87,5	84,2	81,8
1979 Jan. ..	97,2	86,2	91,5	91,6	95,4	88,2	84,7	85,5
Febr. ..	97,4	87,8	90,9	93,3	95,7	91,2	89,2	91,3
März ..	98,1	86,8	91,9	95,7	97,9	94,1	94,1	97,5
April ..	98,2	88,7	97,7	100,9	100,4	102,0	105,0	106,4
Mai ...	98,4	89,4	99,0	105,1	104,9	106,6	110,3	112,4
Juni ..	98,1	95,4	99,5	107,2	105,4	110,0	113,6	117,4
Juli ..	100,1	96,1	104,4	108,3	107,1	110,6	114,1	117,4
Aug. ..	100,9	94,9	104,4	109,7	107,2	112,9	118,6	119,5
Sept. ..	101,6	98,4	107,1	112,4	111,3	114,9	121,2	120,5
Okt. ..	103,8	98,0	108,6	112,9	112,0	115,2	120,9	121,6
Nov. ..	103,4	101,5	108,1	112,7	112,0	114,9	120,9	120,3
Dez. ..	104,1	101,6	108,5	112,8	112,2	115,0	121,7	120,9
1980 Jan. ..	105,6	100,7	112,7	118,5	123,8	116,9	124,6	123,4
Febr. ..	106,5	100,9	115,9	120,4	123,7	120,4	129,7	127,2
März ..	107,5	98,1	115,6	121,7	126,3	121,1	131,4	126,8
April ..	111,1	100,0	116,2	122,3	126,9	121,7	132,4	125,7
Mai ...	113,2	102,7	123,7	121,9	126,6	121,2	132,3	123,5
Juni ..	113,7	100,5	123,8	121,5	128,0	119,3	129,9	117,9
Juli ..	112,7	100,8	123,9	118,6	128,1	113,7	122,7	111,2
Aug. ..	113,0	99,1	124,0	115,8	126,9	109,1	116,3	107,2
Sept. ..	113,4	99,3	124,6	114,3	126,2	106,8	115,7	105,8
Okt. ..	113,6	101,0	125,4	114,3	126,5	106,6	114,9	108,4
Nov. ..	115,1	100,7	126,4	115,6	127,6	108,1	115,3	111,6
Dez. ..	115,3	99,8	126,4	116,2	127,7	109,3	115,5	112,6
1981 Jan. ..	116,8	101,0	128,7	118,0	128,0	112,4	121,5	115,4
Febr. ..	117,1	102,0	129,7	120,2	129,6	114,9	124,0	121,7
März ..	117,5	103,9	132,5	121,2	128,1	117,5	128,5	120,5
April ..	119,8	106,0	136,3	120,8	126,2	117,9	130,3	120,9
Mai ...	121,2	106,8	141,1	121,4	127,1	118,3	131,5	122,1
Juni ..	120,6	108,7	142,6	122,3	128,7	118,7	132,0	119,1
Juli ..	121,4	108,8	145,6	121,7	128,8	117,5	129,3	119,6
Aug. ..	123,3	108,5	149,6	122,2	129,4	117,8	126,1	121,8
Sept. ..	124,2	110,1	147,7	124,6	133,0	119,0	126,3	122,3
Okt. ..	126,8	110,2	147,2	126,1	135,8	119,7	127,9	122,5
Nov. ..	126,7	112,0	147,5	126,3	136,3	119,8	128,0	121,3
Dez. ..	126,9	112,2	147,6	126,2	136,1	119,6	127,6	121,3
1982 Jan. ..	128,6	112,7	146,8	128,7	140,4	121,2	130,6	123,4
Febr. ..	129,7	114,8	150,0	128,6	141,0	120,1	130,4	121,5
März ..	130,0	116,7	151,0	127,7	140,8	118,5	127,3	125,1
April ..	130,1	115,3	149,4	126,3	141,4	115,3	120,6	125,6
Mai ...	130,5	114,6	148,4	127,7	143,8	116,3	122,4	125,9
Juni ..	129,9	114,1	147,6	127,7	144,2	115,9	121,7	125,6
Juli ..	130,3	114,4	146,5	125,9	141,0	114,8	119,3	124,9
Aug. ..	130,2	114,6	146,7	125,3	140,9	113,7	116,2	124,2
Sept. ..	131,5	114,3	149,9	126,9	143,7	114,6	116,8	126,0
Okt. ..	133,1	113,9	150,9	127,2	143,5	115,1	117,7	126,3
Nov. ..	132,9	115,3	150,4	127,6	143,7	115,7	118,5	125,8
Dez. ..	132,8	115,4	145,5	127,4	143,8	115,2	117,6	126,3

Fußnoten siehe S. 159

Index der Grundstoffpreise ¹⁾
 1.3 Gliederung nach dem vorwiegenden Verwendungszweck
 1976 = 100

Jahr Monat	Grundstoffe für das Verarbeitende Gewerbe ⁷⁾						
	Kunststoffe				Kunststoffe auf Zellulosebasis	andere Kunststoffe, importiert	Halbzeug und Einzelteile aus Kunst- stoff 15)21)
	Polymerisations- und Mischpolymerisationsprodukte						
Polyvinyl- chlorid	Polyvinyl- acetat	Polyacrylate	andere Polymeri- sate und Misch- polymerisate, importiert				
Gewichtung	3,55	0,47	1,31	1,88	1,85	0,33	5,26
1968 D	68,9
1969 D	72,0
1970 D	73,0
1971 D	71,9
1972 D	70,8
1973 D	74,5
1974 D	102,0
1975 D	97,5
1976 D	100	100	100	100	100	100	100
1977 D	97,6	100,1	97,9	99,6	100,5	104,3	101,9
1978 D	89,5	99,9	90,7	97,7	96,5	101,3	104,2
1979 D	105,6	108,1	94,3	101,2	97,8	101,7	108,0
1980 D	106,9	113,6	102,8	106,9	104,3	109,5	114,8
1981 D	104,1	115,4	107,8	116,4	116,5	114,2	119,3
1982 D	97,4	119,3	118,5	126,0	127,6	122,7	123,8
1973 Jan. ..	70,2
Febr. ..	72,3
März ..	72,1
April ..	72,3
Mai ...	72,3
Juni ..	73,8
Juli ..	74,3
Aug. ..	74,3
Sept. ..	74,5
Okt. ..	76,5
Nov. ..	77,8
Dez. ..	83,8
1974 Jan. ..	90,3
Febr. ..	95,8
März ..	98,9
April ..	102,5
Mai ...	103,1
Juni ..	104,6
Juli ..	104,6
Aug. ..	104,6
Sept. ..	104,6
Okt. ..	105,1
Nov. ..	105,2
Dez. ..	105,2
1975 Jan. ..	104,6
Febr. ..	101,7
März ..	101,7
April ..	101,7
Mai ...	100,7
Juni ..	96,0
Juli ..	94,5
Aug. ..	94,5
Sept. ..	93,0
Okt. ..	93,8
Nov. ..	93,8
Dez. ..	94,5
1976 Jan. ..	98,0	96,9	100,1	99,3	99,3	93,5	98,7
Febr. ..	99,9	100,3	99,4	101,2	99,2	96,2	98,4
März ..	99,9	100,4	99,7	98,6	99,1	96,2	99,4
April ..	100,3	100,3	99,8	99,2	99,1	100,7	100,5
Mai ...	100,2	100,3	99,2	100,1	100,0	100,7	100,4
Juni ..	100,2	100,3	100,4	100,5	100,0	100,7	99,9
Juli ..	100,0	100,3	100,0	100,5	100,3	100,7	100,5
Aug. ..	99,8	100,3	100,2	100,7	100,7	100,7	100,8
Sept. ..	99,8	100,3	100,4	99,5	100,8	100,7	101,0
Okt. ..	100,8	100,3	100,9	100,3	100,5	103,3	100,5
Nov. ..	100,7	100,3	100,5	100,3	100,4	103,3	99,7
Dez. ..	100,5	100,3	99,4	99,9	100,5	103,3	100,2

Fußnoten siehe S. 159

Index der Grundstoffpreise ¹⁾
 1.3 Gliederung nach dem vorwiegenden Verwendungszweck
 1976 = 100

Jahr Monat	Grundstoffe für das Verarbeitende Gewerbe 7)						
	Kunststoffe						Halbzeug und Einzelteile aus Kunststoff 15) 21)
	Polymerisations- und Mischpolymerisationsprodukte				Kunststoffe auf Zellulosebasis	andere Kunststoffe, importiert	
Polyvinylchlorid	Polyvinylacetat	Polyacrylate	andere Polymerisate und Mischpolymerisate, importiert				
Gewichtung	3,55	0,47	1,31	1,88	1,85	0,33	5,26
1977 Jan. ..	99,9	100,3	99,0	99,7	100,2	104,2	100,5
Febr. ..	99,8	100,3	99,0	99,8	101,0	104,4	99,5
März ..	101,5	100,3	98,8	100,0	101,0	104,4	100,8
April ..	101,2	100,3	98,3	100,5	101,3	104,4	101,7
Mai ...	100,8	100,1	98,5	100,4	101,4	104,4	100,6
Juni ..	100,7	100,1	98,6	100,3	100,7	104,4	102,1
Juli ..	99,4	99,9	97,9	99,9	100,7	104,4	102,4
Aug. ..	97,7	99,9	97,1	100,9	100,7	104,4	102,7
Sept. ..	95,3	99,9	97,0	99,1	100,7	104,4	101,9
Okt. ..	93,1	99,9	96,9	98,5	99,9	104,4	103,2
Nov. ..	92,0	99,9	97,0	98,3	99,5	104,4	103,2
Dez. ..	89,2	99,9	96,4	97,9	99,4	103,2	103,9
1978 Jan. ..	89,6	99,9	93,3	99,0	99,6	103,2	102,9
Febr. ..	89,6	99,9	91,7	98,5	98,5	101,5	103,7
März ..	90,5	99,9	92,0	98,2	98,5	100,7	102,6
April ..	90,4	99,9	90,2	97,2	97,1	100,3	103,3
Mai ...	90,0	99,9	90,2	97,6	97,1	100,3	103,6
Juni ..	89,6	99,9	90,1	97,6	97,1	100,3	103,7
Juli ..	90,1	99,9	90,4	97,4	96,0	101,8	104,9
Aug. ..	90,3	99,9	89,7	97,4	94,9	101,8	104,7
Sept. ..	88,4	99,9	90,2	97,4	94,9	101,8	105,6
Okt. ..	88,9	99,9	89,9	97,5	94,7	101,2	105,5
Nov. ..	88,3	99,9	90,3	97,6	94,6	101,2	104,7
Dez. ..	87,9	99,9	90,2	97,4	94,6	101,2	104,6
1979 Jan. ..	88,1	99,6	90,3	97,2	94,7	101,0	105,5
Febr. ..	91,5	99,6	87,7	97,2	94,7	99,2	105,7
März ..	92,0	101,8	88,0	97,6	95,1	99,5	106,3
April ..	100,7	105,3	89,2	99,2	95,6	99,5	106,9
Mai ...	106,6	108,2	89,7	101,1	95,7	99,9	107,1
Juni ..	110,1	111,4	96,3	101,5	96,4	99,9	107,4
Juli ..	111,0	111,8	97,0	102,1	98,7	101,2	108,0
Aug. ..	112,0	111,8	97,1	101,9	99,6	103,2	108,2
Sept. ..	114,4	111,8	96,9	104,4	100,5	103,2	108,4
Okt. ..	114,6	111,8	98,9	104,8	100,9	104,4	110,2
Nov. ..	113,5	111,8	100,7	104,1	101,0	104,4	111,2
Dez. ..	112,8	111,8	99,8	103,7	101,0	104,4	110,7
1980 Jan. ..	113,9	111,8	99,7	105,6	102,7	107,1	111,3
Febr. ..	117,8	111,8	99,8	106,5	102,8	107,1	111,4
März ..	117,1	114,8	99,8	107,1	103,1	107,1	111,1
April ..	116,7	114,8	104,4	107,3	103,1	108,1	113,7
Mai ...	115,4	114,4	105,2	107,0	103,1	110,2	114,2
Juni ..	114,3	113,6	104,9	107,5	103,3	110,9	115,4
Juli ..	106,0	113,6	104,3	107,5	104,6	110,9	115,6
Aug. ..	100,4	113,6	104,2	106,5	105,2	110,9	116,3
Sept. ..	92,8	113,6	102,5	106,4	105,6	110,5	116,4
Okt. ..	91,9	113,6	103,0	106,7	105,8	110,5	117,2
Nov. ..	95,9	113,6	102,9	107,2	106,1	110,5	117,3
Dez. ..	100,0	113,6	102,6	107,7	106,1	110,5	117,2
1981 Jan. ..	101,7	114,6	101,0	108,4	106,1	111,4	117,2
Febr. ..	104,3	114,6	102,3	108,7	109,6	111,4	117,5
März ..	103,9	114,6	105,5	114,2	112,9	111,4	117,8
April ..	103,1	114,6	105,1	113,2	114,6	111,7	117,7
Mai ...	101,8	114,6	105,3	113,7	115,3	112,2	118,2
Juni ..	103,7	114,5	105,3	113,9	116,7	112,2	118,5
Juli ..	102,9	114,5	105,9	113,8	116,8	113,0	120,3
Aug. ..	103,0	114,5	110,4	121,7	117,1	116,6	120,2
Sept. ..	107,4	114,4	110,8	121,3	122,2	116,6	120,2
Okt. ..	106,5	114,4	114,0	121,5	122,3	117,4	120,2
Nov. ..	105,5	119,6	114,0	123,4	122,2	117,4	121,8
Dez. ..	105,7	119,6	113,4	123,3	122,1	118,7	121,9
1982 Jan. ..	104,9	119,6	114,7	124,5	123,5	119,0	122,0
Febr. ..	100,8	119,6	115,2	126,0	125,4	120,8	123,3
März ..	96,9	119,6	118,9	125,2	126,0	120,8	123,9
April ..	94,6	119,6	119,2	125,3	127,3	121,6	123,9
Mai ...	95,0	119,6	119,4	125,8	127,3	121,6	123,7
Juni ..	95,2	119,6	117,9	125,9	127,3	121,6	123,8
Juli ..	94,6	119,6	119,1	126,1	127,3	124,8	123,8
Aug. ..	95,2	118,8	119,8	126,2	127,5	124,8	123,8
Sept. ..	97,3	118,8	119,5	126,2	128,6	124,8	124,8
Okt. ..	97,6	118,8	119,3	126,8	130,4	124,0	124,9
Nov. ..	98,7	118,8	119,8	126,9	130,4	124,0	123,1
Dez. ..	98,1	118,8	118,8	127,2	130,4	124,0	124,4

Fußnoten siehe S. 159

Index der Grundstoffpreise ¹⁾
 1.3 Gliederung nach dem vorwiegenden Verwendungszweck
 1976 = 100

Jahr Monat	Grundstoffe für das Verarbeitende Gewerbe 7)									
	Kautschuk, auch bearbeitet								andere Grundstoffe aus Kautschuk	andere Grundstoffe für das ver- arbeitende Gewerbe
	zusammen	Latex, flüssig			Kautschuk, fest			andere Grundstoffe aus Kautschuk		
zusammen		von Natur- kautschuk, importiert	von syn- thetischem Kautschuk	zusammen	Natur- kautschuk, importiert	Syn- thetischer Kautschuk				
Gewichtung	6,89	0,95	0,11	0,84	2,40	0,99	1,41	3,54	4,76	
1968 D	70,8	.	.	.	
1969 D	84,3	.	.	.	
1970 D	70,2	.	.	.	
1971 D	62,1	.	.	.	
1972 D	52,0	.	.	.	
1973 D	83,3	.	.	.	
1974 D	95,7	.	.	.	
1975 D	71,8	.	.	.	
1976 D	100	100	100	100	100	100	100	100	100	
1977 D	102,4	101,5	100,5	101,7	99,3	97,6	100,5	104,8	102,7	
1978 D	103,2	101,3	98,7	101,6	99,5	99,2	99,8	106,3	102,6	
1979 D	110,4	109,2	103,4	109,9	111,1	116,4	107,3	110,3	107,3	
1980 D	122,1	119,2	115,5	119,7	123,3	126,3	121,2	122,1	110,6	
1981 D	130,1	131,2	114,2	133,4	129,6	121,8	135,2	130,1	120,8	
1982 D	135,7	139,9	99,3	145,3	131,7	104,2	151,0	137,3	125,7	
1973 Jan.	65,6	.	.	.	
Febr.	68,3	.	.	.	
März	72,9	.	.	.	
April	71,0	.	.	.	
Mai	71,4	.	.	.	
Juni	79,7	.	.	.	
Juli	91,3	.	.	.	
Aug.	93,7	.	.	.	
Sept.	85,3	.	.	.	
Okt.	82,6	.	.	.	
Nov.	97,0	.	.	.	
Dez.	121,3	.	.	.	
1974 Jan.	141,7	.	.	.	
Febr.	128,3	.	.	.	
März	116,4	.	.	.	
April	104,3	.	.	.	
Mai	101,2	.	.	.	
Juni	92,3	.	.	.	
Juli	86,4	.	.	.	
Aug.	86,2	.	.	.	
Sept.	80,5	.	.	.	
Okt.	76,2	.	.	.	
Nov.	64,5	.	.	.	
Dez.	70,7	.	.	.	
1975 Jan.	66,3	.	.	.	
Febr.	68,8	.	.	.	
März	68,3	.	.	.	
April	66,4	.	.	.	
Mai	64,3	.	.	.	
Juni	65,0	.	.	.	
Juli	72,7	.	.	.	
Aug.	78,2	.	.	.	
Sept.	75,3	.	.	.	
Okt.	74,3	.	.	.	
Nov.	76,5	.	.	.	
Dez.	85,5	.	.	.	
1976 Jan. ..	96,3	98,1	91,2	99,0	93,8	89,6	96,7	97,5	98,7	
Febr. ..	97,4	98,3	92,9	99,0	96,7	95,0	97,8	97,7	99,5	
März ..	98,4	99,0	99,3	99,0	98,7	99,5	98,1	98,1	99,5	
April ..	99,2	99,5	100,3	99,4	99,6	99,2	99,8	98,8	99,7	
Mai ...	100,8	101,1	105,7	100,4	102,4	105,5	100,3	99,6	99,9	
Juni ..	101,5	101,4	108,4	100,4	104,5	110,3	100,5	99,5	100,1	
Juli ..	101,1	100,7	102,5	100,5	101,7	103,0	100,9	100,7	100,0	
Aug. ..	101,1	100,3	98,7	100,5	100,6	100,5	100,7	101,6	100,3	
Sept. ..	100,8	100,2	97,4	100,5	99,7	97,8	100,9	101,8	100,3	
Okt. ..	101,4	100,5	100,4	100,5	101,4	100,8	101,8	101,7	100,6	
Nov. ..	101,6	100,8	103,0	100,5	101,9	102,8	101,4	101,6	101,0	
Dez. ..	100,5	100,5	100,4	100,5	98,9	96,0	101,0	101,6	100,5	

Fußnoten siehe S. 159

Index der Grundstoffpreise 1)
1.3 Gliederung nach dem vorwiegenden Verwendungszweck
1976 = 100

Jahr Monat	Grundstoffe für das Verarbeitende Gewerbe 7)								
	Kautschuk, auch bearbeitet								andere Grundstoffe für das ver- arbeitende Gewerbe
	zusammen	Latex, flüssig			Kautschuk, fest			andere Grundstoffe aus Kautschuk	
zusammen		von Natur- kautschuk, importiert	von syn- thetischem Kautschuk	zusammen	Natur- kautschuk, importiert	Syn- thetischer Kautschuk			
Gewichtung	6,89	0,95	0,11	0,84	2,40	0,99	1,41	3,54	4,76
1977 Jan. ..	101,8	101,2	105,9	100,5	100,1	99,2	100,8	103,2	102,4
Febr. ..	101,8	100,9	103,5	100,5	100,1	99,2	100,7	103,2	102,5
März ..	101,9	100,6	101,4	100,5	100,3	99,4	101,0	103,2	101,5
April ..	101,8	100,4	99,8	100,5	100,0	97,8	101,6	103,3	101,5
Mai ...	101,7	102,0	100,1	102,3	99,3	96,3	101,3	103,3	101,3
Juni ..	102,6	101,9	99,0	102,3	98,7	95,1	101,2	105,4	101,8
Juli ..	102,3	101,8	98,9	102,2	96,9	92,7	99,9	106,1	102,0
Aug. ..	102,7	101,8	98,5	102,2	98,3	95,8	100,0	106,0	104,0
Sept. ..	103,9	102,4	104,1	102,2	101,3	103,0	100,1	106,1	104,2
Okt. ..	103,5	102,0	100,1	102,2	100,3	101,1	99,7	106,1	104,2
Nov. ..	103,2	101,8	98,8	102,2	99,5	98,8	100,0	106,0	103,7
Dez. ..	101,8	101,5	95,8	102,2	96,9	93,0	99,6	105,3	103,7
1978 Jan. ..	101,8	100,9	94,9	101,6	96,6	92,8	99,3	105,5	102,2
Febr. ..	101,6	100,9	95,4	101,6	96,3	91,6	99,6	105,3	102,1
März ..	101,5	100,8	94,6	101,6	96,2	90,4	100,3	105,3	102,4
April ..	101,6	100,8	94,7	101,6	96,3	90,6	100,3	105,3	102,2
Mai ...	102,6	101,4	99,6	101,6	98,9	96,1	100,8	105,5	102,5
Juni ..	103,7	101,6	101,5	101,6	100,9	101,4	100,6	106,1	102,4
Juli ..	103,9	101,5	100,0	101,6	100,3	100,3	100,3	107,1	102,6
Aug. ..	104,1	101,3	98,9	101,6	100,6	101,9	99,7	107,2	103,3
Sept. ..	104,8	101,8	103,0	101,6	102,4	106,1	99,7	107,2	103,2
Okt. ..	104,4	101,3	98,8	101,6	101,8	105,8	99,1	107,0	102,9
Nov. ..	104,6	101,8	103,0	101,6	102,7	107,9	99,0	106,6	102,7
Dez. ..	104,2	101,4	99,8	101,6	101,4	104,9	99,0	106,9	102,8
1979 Jan. ..	103,7	101,0	97,6	101,4	99,9	100,8	99,2	107,1	103,6
Febr. ..	104,2	100,9	98,2	101,2	101,5	105,5	98,7	107,0	103,6
März ..	105,4	102,3	99,5	102,7	103,8	109,9	99,6	107,2	103,4
April ..	108,8	109,4	101,7	110,4	109,7	119,0	103,2	107,9	107,7
Mai ...	110,5	109,9	106,2	110,4	113,2	123,6	105,8	108,8	107,7
Juni ..	112,4	111,8	109,2	112,2	115,5	127,8	106,9	110,4	107,8
Juli ..	112,6	111,5	106,7	112,2	115,3	124,5	108,8	111,0	108,0
Aug. ..	113,0	112,2	103,2	113,3	115,1	119,8	111,7	111,7	109,7
Sept. ..	113,1	112,0	101,7	113,3	113,7	116,5	111,7	113,0	109,6
Okt. ..	113,3	112,2	103,2	113,3	114,2	116,3	112,7	113,1	109,6
Nov. ..	114,0	113,2	105,7	114,2	115,0	116,5	113,9	113,4	109,6
Dez. ..	114,3	113,5	108,2	114,2	115,8	116,8	115,1	113,4	107,5
1980 Jan. ..	116,7	116,2	125,0	115,0	120,8	128,5	115,4	114,2	108,5
Febr. ..	119,0	116,8	130,6	115,0	125,6	138,1	116,9	115,1	108,8
März ..	120,4	116,9	120,4	116,4	124,5	130,9	120,1	118,6	109,9
April ..	122,2	120,7	117,4	121,1	125,7	128,4	123,8	120,2	110,2
Mai ...	121,1	120,0	111,8	121,1	122,5	121,1	123,4	120,4	109,6
Juni ..	122,4	119,7	108,8	121,1	121,7	120,0	122,8	123,6	110,0
Juli ..	122,7	119,5	106,8	121,1	120,9	118,2	122,8	124,7	110,1
Aug. ..	123,5	119,8	109,8	121,1	122,3	121,9	122,7	125,3	110,8
Sept. ..	123,9	120,0	111,8	121,1	123,6	126,0	121,9	125,2	111,8
Okt. ..	123,8	120,1	112,3	121,1	122,4	124,7	120,9	125,8	112,1
Nov. ..	124,4	120,3	113,0	121,3	124,1	127,8	121,5	125,7	112,6
Dez. ..	125,2	120,9	117,9	121,3	125,4	129,7	122,4	126,1	112,6
1981 Jan. ..	126,1	122,6	121,4	122,7	127,6	132,1	124,4	126,1	116,4
Febr. ..	127,4	122,8	123,3	122,7	129,5	136,4	124,7	127,2	117,5
März ..	127,4	122,6	121,4	122,7	127,4	131,3	124,7	128,6	118,3
April ..	129,2	129,6	119,4	130,9	128,4	124,7	131,0	129,7	119,3
Mai ...	130,4	130,1	119,4	131,5	131,9	127,8	134,7	129,4	119,6
Juni ..	131,4	130,3	119,4	131,7	134,4	131,6	136,4	129,7	120,5
Juli ..	132,7	133,0	114,8	135,4	134,0	126,7	139,1	131,7	121,3
Aug. ..	132,7	135,1	113,3	137,9	133,1	126,0	138,1	131,7	121,5
Sept. ..	131,1	134,5	108,3	137,9	128,9	112,6	140,4	131,7	122,0
Okt. ..	131,1	138,4	106,8	142,6	127,3	104,4	143,4	131,8	124,3
Nov. ..	130,9	137,9	102,7	142,5	126,6	103,8	142,6	131,9	124,6
Dez. ..	130,8	137,5	99,7	142,5	126,6	104,2	142,4	131,8	124,6
1982 Jan. ..	132,3	137,7	101,7	142,4	127,7	104,5	144,0	133,9	125,0
Febr. ..	133,7	139,7	99,2	145,0	129,8	103,7	148,2	134,7	125,2
März ..	135,6	140,3	101,7	145,4	132,0	104,8	151,1	136,7	125,2
April ..	135,8	140,5	103,7	145,4	132,4	107,2	150,1	136,9	125,1
Mai ...	135,4	140,3	101,7	145,4	131,2	104,4	149,9	136,9	125,1
Juni ..	136,1	140,4	100,2	145,6	132,7	104,3	152,7	137,2	124,5
Juli ..	136,1	140,0	97,9	145,6	132,2	103,4	152,4	137,7	124,6
Aug. ..	136,5	140,3	99,9	145,6	132,8	104,0	153,0	138,0	126,5
Sept. ..	136,9	140,0	97,9	145,6	132,9	104,0	153,2	138,8	126,8
Okt. ..	136,9	140,0	97,4	145,6	132,8	104,6	152,7	138,9	126,6
Nov. ..	136,8	140,0	95,9	145,8	132,7	104,3	152,7	138,6	126,6
Dez. ..	136,1	139,9	94,9	145,8	130,7	100,6	151,8	138,8	126,7

Fußnoten siehe S. 159

Index der Grundstoffpreise ¹⁾
 1.3 Gliederung nach dem vorwiegenden Verwendungszweck
 1976 = 100

Jahr Monat	Grundstoffe für das Baugewerbe ⁷⁾									
	Mineralische Baustoffe									
	zusammen	zusammen	Natursteine, Sand, Schlacken, auch bearbeitet						Wegeplatten, Bord- und Pflaster- steine aus Naturstein	Hochofen- schlacke und Schlacken- sand
			zusammen	Bahn- schotter	Straßen- schotter und Splitt	Schotter und Splitt, importiert	Bausand und Baukies			
						inländisch	importiert			
Gewichtung	141,65	39,85	5,00	0,15	1,43	0,17	2,24	0,24	0,66	0,11
1968 D	67,9	.	73,8	76,3	51,6	73,8	.	.	69,3
1969 D	68,2	.	74,2	77,3	53,1	75,3	.	.	68,5
1970 D	73,2	.	78,8	84,1	59,2	81,1	.	.	76,9
1971 D	80,5	.	86,7	92,5	59,9	88,3	.	.	84,9
1972 D	84,2	.	87,6	94,5	63,3	89,1	.	.	86,4
1973 D	87,1	.	89,4	96,0	67,2	91,9	.	.	88,4
1974 D	94,6	.	93,4	100,4	72,8	95,6	.	.	93,2
1975 D	98,6	.	98,8	100,5	96,6	97,9	.	.	95,0
1976 D	100	100	100	100	100	100	100	100	100	100
1977 D	101,5	104,1	102,4	101,9	99,6	103,0	101,8	105,3	110,7	97,6
1978 D	104,1	107,7	104,6	102,6	99,6	101,1	103,7	108,2	119,0	98,3
1979 D	109,2	113,1	110,9	107,0	104,3	110,8	111,2	117,2	124,3	98,7
1980 D	117,8	122,5	120,6	113,1	112,0	117,2	123,0	129,4	132,5	106,0
1981 D	125,6	130,5	129,7	117,6	115,4	114,0	135,5	140,8	147,1	110,8
1982 D	132,5	138,4	136,5	120,6	117,9	112,2	145,0	144,2	158,1	118,8
1973 Jan.	85,4	.	88,3	94,2	69,6	90,0	.	.	86,6
Febr.	85,7	.	89,1	94,5	67,9	90,4	.	.	86,9
März	86,1	.	89,5	95,5	65,9	90,6	.	.	87,3
April	86,8	.	89,5	96,5	65,9	91,0	.	.	88,9
Mai	87,0	.	89,5	96,2	65,9	91,7	.	.	88,9
Juni	87,2	.	89,5	96,9	65,9	92,1	.	.	88,9
Juli	87,7	.	89,5	96,7	65,9	92,4	.	.	88,9
Aug.	87,7	.	89,5	96,9	65,9	92,8	.	.	88,9
Sept.	87,7	.	89,4	96,6	65,9	92,6	.	.	88,9
Okt.	87,7	.	89,5	95,7	69,0	93,0	.	.	88,9
Nov.	87,8	.	89,5	95,8	69,0	93,0	.	.	88,9
Dez.	88,3	.	89,5	95,9	69,0	92,6	.	.	88,9
1974 Jan.	89,6	.	92,1	96,6	68,9	92,8	.	.	91,5
Febr.	91,0	.	92,9	98,3	68,9	90,7	.	.	91,5
März	91,8	.	93,9	99,9	68,9	93,8	.	.	91,5
April	94,0	.	94,1	100,9	68,9	95,3	.	.	93,7
Mai	94,8	.	93,7	101,6	68,9	96,0	.	.	93,7
Juni	95,1	.	93,6	101,1	68,9	95,5	.	.	93,7
Juli	96,5	.	93,6	100,2	71,4	96,0	.	.	93,7
Aug.	96,7	.	93,4	100,5	74,5	96,9	.	.	93,7
Sept.	96,6	.	93,2	101,6	76,0	97,8	.	.	93,7
Okt.	96,5	.	93,6	101,7	79,3	97,7	.	.	93,7
Nov.	96,4	.	93,6	101,1	79,3	97,3	.	.	93,7
Dez.	96,5	.	93,6	101,0	79,3	97,1	.	.	93,7
1975 Jan.	96,8	.	94,9	101,1	96,8	97,7	.	.	93,7
Febr.	97,5	.	98,6	101,9	96,8	97,2	.	.	93,7
März	98,0	.	98,7	100,2	96,5	97,4	.	.	93,7
April	98,5	.	98,9	100,2	97,2	97,4	.	.	95,0
Mai	99,0	.	98,8	100,3	97,2	97,7	.	.	95,5
Juni	99,2	.	99,3	100,0	97,2	97,8	.	.	95,5
Juli	99,0	.	99,4	100,1	96,2	97,7	.	.	95,5
Aug.	99,2	.	99,4	100,0	96,2	98,0	.	.	95,5
Sept.	99,2	.	99,3	101,9	97,0	98,6	.	.	95,5
Okt.	98,9	.	99,3	100,8	96,0	98,5	.	.	95,5
Nov.	98,7	.	99,4	100,2	96,0	98,5	.	.	95,5
Dez.	98,6	.	99,5	99,3	96,0	98,4	.	.	95,5
1976 Jan. ...	97,5	98,8	98,8	99,7	100,8	96,3	98,8	93,6	97,0	97,3
Febr. ...	97,9	98,8	98,9	99,8	101,0	96,1	98,7	93,6	97,0	99,3
März ...	98,8	99,0	98,5	99,8	100,7	96,1	98,1	93,6	97,0	99,3
April ...	100,1	99,3	99,1	100,0	100,3	96,1	99,1	98,5	97,2	100,7
Mai ...	100,3	99,7	99,6	100,1	99,3	98,4	100,5	98,5	97,6	100,7
Juni ...	100,7	100,1	100,0	100,1	100,3	99,3	100,4	102,0	97,6	100,7
Juli ...	101,3	100,4	100,9	100,2	99,9	102,0	100,6	103,3	102,8	100,8
Aug. ...	101,1	100,6	100,8	100,2	99,7	102,2	100,5	103,3	102,8	100,8
Sept. ...	101,1	100,6	100,8	100,2	99,2	103,1	100,7	103,3	102,8	100,8
Okt. ...	100,6	100,8	100,9	100,1	99,4	103,4	100,9	103,3	102,8	100,8
Nov. ...	100,4	101,0	100,9	100,1	99,7	103,4	100,9	103,3	102,8	99,3
Dez. ...	100,2	101,1	100,9	100,0	99,6	103,4	100,9	103,3	102,8	99,3

Fußnoten siehe S. 159

Index der Grundstoffpreise ¹⁾

1.3 Gliederung nach dem vorwiegenden Verwendungszweck

1976 = 100

Jahr Monat	Grundstoffe für das Baugewerbe ⁷⁾										
	Mineralische Baustoffe										
	zusammen	Natursteine, Sand, Schlacken, auch bearbeitet								Wegeplatten Bord- und Pflaster- steine aus Naturstein	Hochofen- schlacke und Schlacken- sand
		zusammen	zusammen	Bahn- schotter	Straßen- schotter und Splitt	Schotter und Splitt, importiert	Bausand und Baukies				
			inländisch			inländisch	importiert				
Gewichtung	141,65	39,85	5,00	0,15	1,43	0,17	2,24	0,24	0,66	0,11	
1977 Jan. ..	100,6	101,6	100,7	100,1	99,1	102,0	101,1	103,3	102,8	92,3	
Febr. ..	100,8	101,9	100,8	100,2	99,5	102,0	100,8	104,5	102,9	96,6	
März ..	101,6	102,8	100,9	101,3	98,9	102,1	101,0	104,5	103,3	101,0	
April ..	101,5	103,4	101,2	101,7	99,2	103,5	101,3	104,5	103,5	101,4	
Mai ...	101,7	104,3	103,2	102,4	100,0	103,9	101,8	105,9	114,4	101,6	
Juni ..	102,0	104,3	103,2	102,3	100,2	102,9	101,9	105,9	114,4	96,0	
Juli ..	101,6	104,5	103,4	102,3	100,5	103,1	102,2	105,9	114,5	96,7	
Aug. ..	101,7	105,2	103,2	102,4	100,0	102,9	102,1	105,9	114,5	96,6	
Sept. ..	101,8	105,3	103,3	102,3	100,0	102,9	102,4	105,9	114,5	97,0	
Okt. ..	101,7	105,3	103,2	102,4	99,6	103,0	102,1	105,9	114,5	101,0	
Nov. ..	101,4	105,3	103,1	102,4	99,7	103,6	102,1	105,9	114,5	95,9	
Dez. ..	101,5	105,3	102,8	102,5	98,6	103,5	102,2	105,9	114,5	95,3	
1978 Jan. ..	102,3	105,9	103,0	102,4	99,1	101,1	102,2	106,2	114,7	95,1	
Febr. ..	102,6	106,0	103,2	102,4	99,6	100,5	102,1	106,2	115,7	96,9	
März ..	103,5	106,3	103,5	102,3	100,0	100,5	102,3	106,2	115,7	100,0	
April ..	104,0	106,9	103,6	102,5	99,8	100,4	102,8	106,2	115,7	97,8	
Mai ...	104,3	107,5	104,5	102,6	99,7	100,4	103,3	107,7	119,9	100,5	
Juni ..	104,5	107,9	104,9	102,6	99,6	100,6	103,9	107,7	120,9	100,8	
Juli ..	104,7	108,3	105,2	102,6	99,7	100,7	104,3	109,7	120,9	98,5	
Aug. ..	104,7	108,4	105,5	102,9	99,9	101,5	104,8	109,7	120,9	98,4	
Sept. ..	104,7	108,6	105,4	102,8	99,7	101,7	104,9	109,7	120,9	98,6	
Okt. ..	104,6	108,7	105,3	102,8	99,6	101,3	104,7	109,7	120,9	98,4	
Nov. ..	104,4	108,7	105,3	102,8	99,5	102,4	104,6	109,7	120,9	97,2	
Dez. ..	104,6	108,8	105,2	102,8	99,1	102,4	104,7	109,7	120,9	97,1	
1979 Jan. ..	105,4	109,7	105,9	103,4	99,7	103,0	106,0	109,7	120,2	97,3	
Febr. ..	106,2	109,9	106,3	103,6	100,4	104,1	105,9	114,5	120,2	96,9	
März ..	107,1	110,6	106,6	104,9	100,9	104,8	106,0	114,5	120,2	99,3	
April ..	107,9	111,7	108,0	107,2	102,2	106,4	107,7	116,7	120,2	99,4	
Mai ...	108,8	112,9	111,4	107,6	105,3	113,2	112,4	116,7	121,6	99,3	
Juni ..	109,1	113,3	111,8	107,6	105,2	113,2	112,0	116,7	126,1	99,3	
Juli ..	109,7	114,0	112,6	107,9	105,9	113,2	113,0	119,6	126,1	99,7	
Aug. ..	110,3	114,3	113,0	108,0	106,2	112,6	113,4	119,6	127,2	99,7	
Sept. ..	110,7	114,6	113,4	108,4	106,2	114,0	114,2	119,6	127,2	99,3	
Okt. ..	111,3	115,0	113,7	108,4	106,6	114,0	114,6	119,6	127,5	98,0	
Nov. ..	111,6	115,5	113,8	108,4	106,5	115,4	114,9	119,6	127,5	97,6	
Dez. ..	111,9	115,8	114,0	108,4	107,0	115,4	114,8	119,9	127,5	98,7	
1980 Jan. ..	114,2	117,7	115,2	108,4	106,7	115,9	117,0	124,3	128,0	100,8	
Febr. ..	115,3	119,2	116,8	108,4	108,2	115,9	119,2	125,5	128,0	104,3	
März ..	116,2	120,3	118,1	111,6	110,1	115,9	120,2	130,6	128,3	105,6	
April ..	117,2	122,0	119,5	112,9	111,6	115,9	122,5	125,9	128,3	107,4	
Mai ...	117,6	122,7	121,6	114,7	112,7	116,3	124,3	129,8	134,6	107,0	
Juni ..	117,9	123,0	121,6	114,7	112,8	118,8	124,0	129,8	134,6	106,8	
Juli ..	118,9	123,8	122,0	114,7	113,3	118,8	124,4	129,8	134,6	107,2	
Aug. ..	119,0	124,1	122,2	114,6	113,6	118,8	124,6	130,6	134,6	107,0	
Sept. ..	119,1	124,2	122,3	114,5	113,8	118,8	124,7	130,6	134,6	107,2	
Okt. ..	119,1	124,5	122,3	114,6	113,9	117,6	124,8	130,6	134,6	105,8	
Nov. ..	119,4	124,6	122,5	114,2	113,9	117,1	125,4	130,6	134,6	106,2	
Dez. ..	119,5	124,4	122,6	114,2	113,7	117,1	125,3	134,3	134,6	106,6	
1981 Jan. ..	120,2	125,2	123,7	114,4	113,2	113,0	128,2	134,3	134,7	108,1	
Febr. ..	121,6	127,6	124,8	114,5	114,0	113,0	130,1	134,3	134,7	108,4	
März ..	123,0	129,1	126,8	116,0	115,0	113,0	133,3	140,8	134,8	108,2	
April ..	123,7	130,0	130,0	117,6	116,0	113,0	136,0	141,4	146,6	108,2	
Mai ...	124,9	131,1	130,4	118,1	116,2	113,0	136,6	141,6	147,3	110,3	
Juni ..	125,7	131,3	130,6	118,4	116,2	115,4	136,6	141,6	147,5	111,7	
Juli ..	126,5	131,6	131,7	118,3	116,2	115,4	137,3	141,6	153,3	111,7	
Aug. ..	127,6	131,9	131,6	118,4	116,2	115,4	137,0	141,6	153,3	113,0	
Sept. ..	127,7	132,0	131,8	118,5	116,2	114,1	137,3	142,4	153,3	114,5	
Okt. ..	128,1	131,9	131,7	118,7	115,5	114,1	137,6	143,2	153,3	112,2	
Nov. ..	128,5	132,0	131,6	119,0	115,2	114,2	137,7	143,2	153,4	110,8	
Dez. ..	129,3	132,1	131,7	118,7	115,3	114,2	137,7	143,2	153,4	112,5	
1982 Jan. ..	131,4	136,1	133,4	118,7	115,7	113,3	141,2	143,2	153,4	113,7	
Febr. ..	132,2	137,1	134,2	119,1	117,3	113,3	141,9	143,2	153,4	114,3	
März ..	132,4	137,6	134,7	120,2	117,7	112,9	142,6	144,2	153,4	115,4	
April ..	132,9	138,4	136,3	121,1	118,4	112,9	145,4	144,2	153,4	118,9	
Mai ...	133,0	138,7	137,3	121,0	118,5	112,4	145,7	144,2	159,8	120,9	
Juni ..	132,7	138,9	137,5	121,1	118,8	112,4	145,8	144,2	160,2	120,6	
Juli ..	133,2	139,2	137,5	121,0	118,6	111,4	146,0	144,2	160,5	120,8	
Aug. ..	133,0	139,4	137,5	121,0	118,5	111,4	146,0	144,2	160,5	120,6	
Sept. ..	132,7	139,4	137,5	120,7	118,4	111,4	146,1	144,7	160,5	120,3	
Okt. ..	132,4	138,9	137,4	120,8	117,9	111,4	146,3	144,7	160,5	120,0	
Nov. ..	132,0	138,7	137,2	121,1	117,3	111,5	146,2	144,8	160,5	119,7	
Dez. ..	131,7	138,6	137,3	121,0	117,4	111,5	146,3	144,8	160,5	119,8	

Fußnoten siehe S. 159

Index der Grundstoffpreise ¹⁾
 1.3 Gliederung nach dem vorwiegenden Verwendungszweck
 1976 = 100

Jahr Monat	Grundstoffe für das Baugewerbe 7)							
	Mineralische Baustoffe							
	Zement, Baukalk, Gipserzeugnisse, Transportbeton							
	zusammen	Zement			Baukalk, bearbeitet	Baugips, gebrannt	Gipsplatten	Transport- beton, inländisch
		zusammen	Portland- zement	anderer Zement				
Gewichtung	13,73	5,44	4,88	0,56	1,85	0,40	0,54	5,50
1968 D	70,8	.	.	61,4	69,6	.	.
1969 D	68,7	.	.	62,6	70,8	.	.
1970 D	72,0	.	.	68,9	73,7	.	.
1971 D	79,3	.	.	73,9	80,1	.	.
1972 D	79,6	.	.	76,4	83,1	.	.
1973 D	80,1	.	.	78,8	86,6	.	.
1974 D	93,9	.	.	88,1	96,2	.	.
1975 D	100,8	.	.	96,2	96,2	.	.
1976 D	100	100	100	100	100	100	100	100
1977 D	105,5	106,9	106,4	111,5	103,7	104,0	102,7	105,1
1978 D	109,1	109,4	108,4	118,0	106,9	105,7	104,5	110,3
1979 D	114,7	112,3	111,1	122,6	111,2	106,6	106,1	119,8
1980 D	125,0	121,4	120,3	130,9	121,6	115,6	116,2	131,4
1981 D	136,0	134,8	133,4	146,8	134,1	123,4	123,6	140,0
1982 D	150,7	156,2	154,2	173,6	144,9	133,5	124,6	151,0
1973 Jan. ..	.	79,8	.	.	77,5	83,8	.	.
Febr. ..	.	79,8	.	.	78,0	83,8	.	.
März ..	.	79,8	.	.	78,7	83,8	.	.
April ..	.	79,8	.	.	78,8	83,8	.	.
Mai	79,8	.	.	78,9	83,9	.	.
Juni ..	.	79,8	.	.	79,1	86,2	.	.
Juli ..	.	79,8	.	.	79,1	87,8	.	.
Aug. ..	.	80,0	.	.	79,1	87,8	.	.
Sept. ..	.	80,0	.	.	79,1	89,6	.	.
Okt. ..	.	80,0	.	.	79,1	89,6	.	.
Nov. ..	.	80,0	.	.	79,1	89,6	.	.
Dez. ..	.	82,3	.	.	79,5	89,6	.	.
1974 Jan. ..	.	85,3	.	.	80,9	93,8	.	.
Febr. ..	.	88,3	.	.	83,5	93,3	.	.
März ..	.	88,6	.	.	83,9	96,2	.	.
April ..	.	91,9	.	.	85,8	96,9	.	.
Mai	95,4	.	.	87,2	97,0	.	.
Juni ..	.	95,4	.	.	87,9	97,0	.	.
Juli ..	.	96,4	.	.	89,5	96,8	.	.
Aug. ..	.	96,8	.	.	92,2	96,6	.	.
Sept. ..	.	96,8	.	.	92,2	96,6	.	.
Okt. ..	.	96,9	.	.	91,3	96,6	.	.
Nov. ..	.	96,9	.	.	91,5	96,6	.	.
Dez. ..	.	97,5	.	.	91,0	96,6	.	.
1975 Jan. ..	.	97,8	.	.	91,8	96,6	.	.
Febr. ..	.	100,4	.	.	92,3	96,6	.	.
März ..	.	102,0	.	.	94,5	96,6	.	.
April ..	.	102,2	.	.	97,1	96,6	.	.
Mai	102,1	.	.	96,8	95,4	.	.
Juni ..	.	101,8	.	.	96,6	96,8	.	.
Juli ..	.	101,2	.	.	96,8	95,7	.	.
Aug. ..	.	101,1	.	.	98,2	95,6	.	.
Sept. ..	.	101,1	.	.	98,1	95,7	.	.
Okt. ..	.	100,9	.	.	97,7	95,8	.	.
Nov. ..	.	99,6	.	.	97,1	96,5	.	.
Dez. ..	.	99,3	.	.	96,8	96,3	.	.
1976 Jan. ..	98,8	99,2	99,4	97,4	97,1	96,4	98,6	99,2
Febr. ..	99,0	98,9	99,2	96,4	98,2	98,2	99,6	99,4
März ..	99,4	99,2	99,5	97,1	98,8	98,2	100,7	99,8
April ..	99,3	98,9	99,0	97,4	99,8	99,5	99,5	99,4
Mai ...	99,7	99,4	99,5	98,6	99,9	100,0	100,1	99,9
Juni ..	100,1	100,1	100,1	99,3	99,1	101,1	99,9	100,3
Juli ..	100,3	99,8	99,8	99,8	100,5	101,1	100,0	100,6
Aug. ..	100,3	99,7	99,6	100,4	102,0	101,1	100,0	100,4
Sept. ..	100,6	100,8	100,7	102,4	102,0	101,1	100,4	99,8
Okt. ..	100,5	100,9	100,6	103,9	101,6	101,1	100,4	99,8
Nov. ..	101,0	101,3	101,1	103,6	100,8	101,1	100,2	100,7
Dez. ..	101,1	101,8	101,6	103,8	100,1	101,1	100,4	100,7

Fußnoten siehe S. 159

Index der Grundstoffpreise 1)
1.3 Gliederung nach dem vorwiegenden Verwendungszweck
1976 = 100

Jahr Monat	Grundstoffe für das Baugewerbe 7)							
	Mineralische Baustoffe							
	Zement, Baukalk, Gipszeugnisse, Transportbeton							
	zusammen	Zement			Baukalk, bearbeitet	Baugips, gebrannt	Gipsplatten	Transport- beton, inländisch
zusammen		Portland- zement	anderer Zement					
Gewichtung	13,73	5,44	4,88	0,56	1,85	0,40	0,54	5,50
1977 Jan. ..	101,7	103,2	102,6	108,1	100,8	101,1	100,0	100,8
Febr. ..	102,4	103,3	102,8	108,1	101,9	101,1	100,2	102,0
März ..	104,4	107,0	106,6	110,6	103,8	101,1	100,2	102,8
April ..	105,2	107,1	106,7	110,7	104,6	102,8	100,8	104,1
Mai ...	105,6	107,3	106,9	111,3	104,8	104,3	101,9	104,7
Juni ..	106,0	107,4	106,9	111,5	103,6	104,9	103,7	105,7
Juli ..	106,1	107,5	107,1	111,4	103,9	105,3	103,9	105,8
Aug. ..	106,5	107,5	107,0	111,8	103,8	105,3	103,8	106,9
Sept. ..	107,1	108,0	107,4	113,2	105,0	105,3	104,5	107,4
Okt. ..	107,0	108,3	107,7	113,9	104,5	105,7	104,6	106,9
Nov. ..	106,8	108,0	107,4	113,7	104,1	105,7	104,4	106,9
Dez. ..	106,7	107,9	107,2	113,6	103,2	105,7	104,6	106,9
1978 Jan. ..	107,1	107,8	107,1	114,0	103,6	105,7	104,6	107,9
Febr. ..	107,2	107,8	107,0	114,3	104,5	105,7	104,6	108,0
März ..	107,5	108,1	107,4	114,5	105,2	105,7	104,4	108,0
April ..	108,5	109,5	108,5	118,2	106,8	105,7	104,4	108,6
Mai ...	109,0	109,5	108,4	118,5	106,2	105,7	104,6	110,2
Juni ..	109,2	110,0	109,0	118,9	105,5	105,7	104,5	110,4
Juli ..	109,8	110,3	109,2	119,7	107,6	105,7	104,7	110,9
Aug. ..	109,7	109,9	108,9	118,8	109,0	105,7	104,6	110,6
Sept. ..	110,0	110,0	108,9	119,3	109,3	105,7	103,7	111,3
Okt. ..	110,4	109,9	108,8	119,3	108,9	105,7	104,2	112,3
Nov. ..	110,6	110,0	108,9	119,9	108,4	105,7	104,6	112,8
Dez. ..	110,4	109,9	108,7	120,2	107,8	105,7	104,7	112,6
1979 Jan. ..	111,6	110,1	108,9	120,0	107,8	105,7	104,8	115,5
Febr. ..	111,6	109,6	108,4	120,1	108,5	105,7	105,4	115,7
März ..	112,5	111,1	109,8	122,5	109,4	105,7	105,7	116,1
April ..	113,5	111,5	110,4	121,9	110,9	106,2	105,9	117,7
Mai ...	114,4	112,3	111,1	122,6	110,2	106,2	106,4	119,3
Juni ..	114,7	112,6	111,4	123,1	109,6	106,2	106,2	120,0
Juli ..	115,4	112,7	111,5	123,1	111,2	106,2	106,3	121,1
Aug. ..	115,7	112,6	111,5	122,6	113,2	106,2	106,1	121,3
Sept. ..	116,0	113,0	111,9	123,1	113,7	106,2	106,2	121,4
Okt. ..	116,4	113,1	111,9	123,6	113,4	106,2	106,4	122,3
Nov. ..	117,3	114,0	112,9	123,9	113,4	107,6	106,2	123,6
Dez. ..	117,7	114,8	113,7	124,6	112,6	111,0	107,0	123,7
1980 Jan. ..	119,8	116,2	115,2	124,8	114,3	111,8	109,5	126,9
Febr. ..	121,2	117,0	116,0	125,8	115,7	112,0	113,7	128,6
März ..	121,9	117,8	116,7	126,9	118,1	112,0	111,5	129,1
April ..	124,5	121,5	120,6	129,2	120,6	112,5	113,9	130,7
Mai ...	125,1	121,8	120,9	129,7	120,8	112,5	114,3	131,8
Juni ..	125,6	122,2	121,2	130,5	121,1	112,5	114,6	132,6
Juli ..	126,6	123,3	122,1	133,5	123,1	117,0	114,7	132,8
Aug. ..	127,0	123,3	122,1	133,7	125,2	119,1	118,3	132,7
Sept. ..	127,0	123,3	122,1	133,7	125,4	119,1	119,2	132,5
Okt. ..	127,3	123,5	122,2	134,1	125,8	119,5	122,2	132,8
Nov. ..	127,4	123,5	122,2	134,3	125,3	119,5	122,2	133,1
Dez. ..	127,1	123,5	122,2	134,4	124,2	119,5	119,9	133,0
1981 Jan. ..	128,1	124,0	122,7	135,9	125,9	119,5	121,5	134,1
Febr. ..	132,6	131,2	129,9	142,7	127,5	119,5	121,5	137,6
März ..	134,8	134,5	133,2	145,3	131,2	119,5	121,5	138,7
April ..	135,5	134,5	133,2	145,2	132,7	119,9	122,1	139,8
Mai ...	136,6	136,1	134,8	148,0	133,8	124,9	121,9	140,2
Juni ..	137,2	136,6	135,2	148,4	133,7	125,3	125,3	141,0
Juli ..	137,4	136,7	135,3	148,6	135,3	125,3	125,3	141,1
Aug. ..	138,0	136,8	135,4	149,6	137,0	125,3	126,6	141,1
Sept. ..	138,1	136,8	135,4	149,7	137,2	125,3	126,4	141,9
Okt. ..	137,9	137,0	135,4	150,3	138,8	125,3	127,2	141,8
Nov. ..	138,0	136,7	135,2	149,3	138,6	125,3	123,8	140,5
Dez. ..	138,0	136,5	135,1	148,8	138,0	125,3	126,4	141,4
1982 Jan. ..	147,9	154,0	152,6	166,0	141,6	129,2	121,6	147,9
Febr. ..	149,7	155,9	154,0	172,4	141,9	131,9	124,7	149,9
März ..	150,0	156,0	154,1	173,2	143,8	131,9	124,5	150,0
April ..	150,3	156,0	154,1	173,2	145,1	134,3	125,4	149,9
Mai ...	150,8	156,0	154,0	173,2	144,9	134,3	124,1	151,4
Juni ..	150,8	156,1	154,1	174,2	145,4	134,3	124,9	151,1
Juli ..	151,5	156,7	154,6	174,6	145,6	134,3	126,4	152,0
Aug. ..	151,3	156,4	154,4	174,4	146,8	134,3	123,7	151,7
Sept. ..	151,4	156,5	154,4	174,6	146,9	134,3	126,0	151,7
Okt. ..	151,4	156,5	154,4	174,6	146,7	134,3	125,7	151,6
Nov. ..	151,3	156,5	154,4	174,5	145,5	134,3	122,4	152,3
Dez. ..	151,7	157,2	154,8	177,9	145,0	134,4	125,3	152,3

Fußnoten siehe S.159

Index der Grundstoffpreise 1)
 1.3 Gliederung nach dem vorwiegenden Verwendungszweck
 1976 = 100

Jahr Monat	Grundstoffe für das Baugewerbe 7)												
	Mineralische Baustoffe								Betonerzeugnisse für den Hochbau, inländisch				
	Grobkeramische Baustoffe				Kalk- sand- steine, in- ländisch	Baustoffe aus				zu- sammen	Bims	Poren- beton und Schlacke	anderem Beton
zu- sammen	Mauer- ziegel	Dach- ziegel, in- ländisch	Rohre aus Stein- zeug	Feuer- feste Mörtel und Massen		Magnesit, gebrannt, im- portiert	Feuer- feste Steine	zu- sammen	aus Beton				
Gewichtung	4,93	1,33	0,56	0,46	0,30	0,44	1,84	1,33	5,63	0,52	0,48	2,04	2,59
1968 D	63,2	59,9	.	.	72,5	56,5	68,1	.	76,4	68,5	.	.
1969 D	64,9	60,0	.	.	70,0	58,9	68,9	.	76,0	69,1	.	.
1970 D	70,6	62,5	.	.	72,8	67,2	74,5	.	80,6	73,1	.	.
1971 D	80,8	70,7	.	.	72,0	72,6	81,9	.	94,9	75,9	.	.
1972 D	89,1	76,4	.	.	72,2	74,7	87,0	.	106,8	84,2	.	.
1973 D	92,2	82,2	.	.	70,7	79,3	90,9	.	111,5	91,8	.	.
1974 D	96,5	91,6	.	.	83,0	90,3	97,2	.	108,2	98,5	.	.
1975 D	97,4	95,6	.	.	94,2	98,2	98,2	.	102,2	98,3	.	.
1976 D	100	100	100	100	100	100	100	100	100	100	100	100	100
1977 D	105,3	106,8	108,1	108,0	102,1	104,0	103,5	105,6	103,6	103,7	102,9	104,2	103,1
1978 D	108,3	111,2	114,4	112,7	104,5	104,9	104,6	110,8	107,6	109,1	103,8	107,1	108,4
1979 D	114,8	119,9	125,3	118,5	105,6	106,5	110,4	116,6	114,9	136,2	110,0	112,6	113,3
1980 D	124,2	133,9	138,6	128,4	115,8	108,7	116,9	129,6	123,3	155,6	118,1	121,1	119,5
1981 D	129,1	135,7	148,7	135,6	120,4	110,5	122,5	137,2	129,6	169,8	123,2	126,4	125,2
1982 D	135,5	135,2	158,4	148,1	127,4	115,2	131,8	145,3	131,8	171,7	125,3	129,7	126,6
1973 Jan. ..	.	90,1	77,3	.	.	72,2	77,3	88,2	.	108,6	85,6	.	.
Febr. ..	.	90,7	78,9	.	.	71,5	77,3	88,9	.	108,6	85,6	.	.
März ..	.	91,3	80,7	.	.	70,8	77,3	89,4	.	109,3	85,6	.	.
April ..	.	92,9	82,2	.	.	71,5	77,3	91,1	.	110,5	90,2	.	.
Mai	93,2	82,7	.	.	71,4	77,3	91,6	.	112,5	94,3	.	.
Juni	93,4	82,9	.	.	70,6	77,3	91,9	.	112,5	94,3	.	.
Juli	93,1	83,4	.	.	69,7	81,2	91,8	.	112,8	94,3	.	.
Aug.	92,8	83,5	.	.	69,9	81,2	91,9	.	112,8	94,3	.	.
Sept.	92,6	83,4	.	.	69,9	81,2	91,7	.	112,8	94,3	.	.
Okt.	92,3	83,4	.	.	69,9	81,1	91,7	.	112,8	94,3	.	.
Nov.	92,2	83,9	.	.	70,6	81,1	91,4	.	112,5	94,3	.	.
Dez.	91,8	84,2	.	.	70,8	81,5	91,4	.	112,5	94,3	.	.
1974 Jan.	92,9	85,4	.	.	75,8	81,6	90,9	.	111,5	95,4	.	.
Febr.	93,7	89,6	.	.	79,1	81,8	92,8	.	111,3	95,4	.	.
März	94,5	90,4	.	.	78,6	82,2	93,4	.	111,2	95,4	.	.
April	98,2	92,0	.	.	78,1	81,7	98,7	.	111,2	99,2	.	.
Mai	98,2	92,2	.	.	77,8	81,7	99,1	.	110,1	99,6	.	.
Juni	98,2	92,5	.	.	78,1	85,9	99,1	.	108,8	99,6	.	.
Juli	98,1	92,5	.	.	86,2	98,7	99,3	.	108,4	99,6	.	.
Aug.	97,7	92,5	.	.	87,1	98,7	99,2	.	106,9	99,6	.	.
Sept.	97,2	92,5	.	.	87,7	97,9	99,1	.	105,8	99,6	.	.
Okt.	96,4	93,1	.	.	90,2	97,9	98,3	.	105,1	99,6	.	.
Nov.	96,3	93,1	.	.	89,1	97,9	98,2	.	104,4	99,6	.	.
Dez.	96,3	93,1	.	.	88,3	97,9	98,1	.	104,0	99,6	.	.
1975 Jan.	95,9	93,1	.	.	92,9	97,9	97,9	.	104,0	99,6	.	.
Febr.	95,9	93,7	.	.	92,4	97,9	97,9	.	103,9	99,6	.	.
März	95,5	94,4	.	.	92,3	97,9	97,8	.	103,7	96,4	.	.
April	97,4	94,7	.	.	93,1	97,9	97,8	.	103,0	95,9	.	.
Mai	97,8	95,5	.	.	92,7	97,9	98,4	.	103,0	96,4	.	.
Juni	97,8	96,5	.	.	92,6	97,9	98,7	.	102,4	98,4	.	.
Juli	97,8	96,5	.	.	94,3	98,3	98,3	.	102,4	98,8	.	.
Aug.	98,6	96,4	.	.	95,9	98,3	98,3	.	101,9	98,8	.	.
Sept.	98,2	96,5	.	.	96,5	98,9	98,2	.	100,7	98,8	.	.
Okt.	98,2	96,5	.	.	95,5	98,4	98,2	.	100,4	98,8	.	.
Nov.	98,1	96,5	.	.	96,0	98,4	98,2	.	100,4	98,8	.	.
Dez.	98,1	96,5	.	.	96,2	98,4	98,1	.	100,4	98,8	.	.
1976 Jan. ...	97,9	98,2	96,5	96,1	98,8	97,6	98,4	98,3	97,9	99,9	98,8	97,2	97,8
Febr. ...	98,1	97,9	97,4	96,1	100,8	97,6	98,6	98,4	97,8	99,3	98,8	97,1	97,8
März ...	98,3	97,9	97,8	96,1	101,8	98,6	98,8	98,4	98,1	99,3	98,8	97,4	98,2
April ...	98,8	99,0	98,7	96,1	101,5	99,5	98,8	98,6	98,6	99,3	98,8	97,6	99,2
Mai ...	99,7	99,3	100,2	101,9	101,5	99,6	99,1	99,0	99,1	99,3	98,6	98,6	99,4
Juni ...	99,9	99,8	100,6	101,9	101,5	99,6	99,1	99,8	100,3	99,9	100,6	101,2	99,6
Juli ...	100,3	100,6	101,1	101,9	101,1	99,6	99,4	100,7	100,9	100,5	101,0	101,3	100,6
Aug. ...	100,5	101,0	101,5	101,9	100,4	100,5	99,4	101,2	101,4	100,5	101,0	101,6	101,4
Sept. ...	100,5	101,0	101,5	101,9	100,4	100,5	99,4	101,2	101,3	100,5	101,0	101,3	101,4
Okt. ...	101,3	101,6	101,5	101,9	95,3	100,6	102,1	101,3	101,5	100,5	101,0	102,1	101,4
Nov. ...	102,2	101,7	101,5	101,9	97,4	103,1	103,4	101,6	101,6	100,5	101,0	102,2	101,4
Dez. ...	102,4	101,8	101,7	101,9	99,5	103,1	103,4	101,6	101,6	100,5	101,0	102,2	101,4

Fußnoten siehe S. 159

Index der Grundstoffpreise 1)
1.3 Gliederung nach dem vorwiegenden Verwendungszweck
1976 = 100

Jahr Monat	Grundstoffe für das Baugewerbe 7)												
	Grobkeramische Baustoffe							Mineralische Baustoffe			Betonzeugnisse für den Hochbau, inländisch		
	zu- sammen	Mauer- ziegel	Dach- ziegel, in- ländisch	Rohre aus Stein- zeug	Feuer- feste Mörtel und Massen	Magnesit, gebrannt, im- portiert	Feuer- feste Steine	Kalk- sand- steine, in- ländisch	zu- sammen	Bims	Baustoffe aus		Bau- elemente aus Beton
										Poren- beton und Schlacke	anderem Beton		
Gewichtung	4,93	1,33	0,56	0,46	0,30	0,44	1,84	1,33	5,63	0,52	0,48	2,04	2,59
1977 Jan. ..	103,4	104,2	103,6	103,5	99,5	103,1	103,4	101,6	101,5	100,5	101,0	102,0	101,4
Febr. ..	103,9	105,2	104,8	103,5	99,5	103,6	103,4	101,8	101,7	100,5	103,1	102,1	101,4
März ..	104,2	106,1	105,5	103,5	99,5	103,8	103,4	102,5	102,2	103,8	103,1	102,4	101,6
April ..	105,2	106,9	107,8	108,8	99,5	103,8	103,4	104,5	102,3	103,8	103,1	102,5	101,6
Mai ...	105,4	107,0	108,8	109,3	101,1	103,8	103,4	106,4	103,5	103,8	103,1	104,1	103,0
Juni ..	105,7	107,4	109,4	109,7	101,1	103,8	103,4	106,9	104,2	104,6	103,1	105,0	103,6
Juli ..	105,9	107,3	109,4	109,7	104,3	104,0	103,6	107,2	104,2	104,6	103,1	105,1	103,6
Aug. ..	106,0	107,5	109,6	109,7	104,5	104,4	103,7	107,2	104,2	104,6	103,1	105,1	103,6
Sept. ..	106,2	108,1	109,5	109,7	104,5	104,4	103,7	107,2	104,3	104,6	103,1	105,5	103,4
Okt. ..	106,1	107,7	109,6	109,7	104,4	104,4	103,7	107,1	104,9	104,6	103,1	105,7	104,6
Nov. ..	106,0	107,4	109,6	109,7	104,1	104,4	103,7	107,1	104,9	104,6	103,1	105,7	104,6
Dez. ..	106,0	107,3	109,7	109,7	103,6	104,4	103,7	107,1	104,9	104,6	103,1	105,7	104,6
1978 Jan. ..	106,7	109,0	110,3	109,7	104,7	104,7	103,9	107,5	106,2	106,9	103,2	105,7	107,0
Febr. ..	106,8	109,4	110,9	109,7	103,8	105,0	103,8	108,0	106,2	106,9	103,2	105,7	107,0
März ..	107,1	110,2	112,0	109,7	103,9	105,0	103,8	108,7	106,0	106,9	103,2	105,3	107,0
April ..	108,0	111,0	114,0	113,7	104,5	105,0	103,9	110,3	106,2	106,9	103,2	105,5	107,2
Mai ...	108,2	111,2	115,1	113,7	104,8	105,0	103,9	111,3	106,8	106,9	103,2	107,0	107,3
Juni ..	108,4	111,5	115,6	113,7	104,9	105,0	103,9	111,5	107,6	107,9	103,2	107,6	108,2
Juli ..	108,7	111,5	115,6	113,7	105,2	105,0	104,8	111,9	107,9	107,9	103,2	107,8	108,9
Aug. ..	108,9	111,6	115,7	113,7	105,1	105,0	105,2	112,1	108,1	107,9	103,2	108,1	109,1
Sept. ..	109,0	111,5	115,9	113,6	104,8	105,4	105,4	112,1	108,4	107,9	104,9	108,2	109,4
Okt. ..	109,1	112,1	115,9	113,7	104,2	105,4	105,4	112,1	108,9	107,9	104,9	108,2	110,5
Nov. ..	109,2	112,7	116,0	113,7	104,2	104,4	105,4	112,3	108,8	110,2	104,9	108,2	109,8
Dez. ..	109,2	112,8	116,0	113,7	104,1	104,4	105,4	112,3	110,2	125,0	104,9	108,2	109,8
1979 Jan. ..	111,3	115,1	118,1	113,7	104,8	105,5	108,2	113,2	110,5	125,0	107,0	108,4	109,9
Febr. ..	111,7	116,0	119,7	113,7	104,7	105,5	108,2	113,7	110,8	127,0	107,0	108,5	110,1
März ..	113,0	117,7	122,3	119,4	104,7	105,5	108,2	113,9	111,2	127,0	107,1	108,5	111,0
April ..	113,5	118,6	124,3	119,4	104,8	105,5	108,5	115,7	112,6	135,3	107,1	109,8	111,4
Mai ...	114,0	118,9	124,9	119,4	105,2	105,5	109,3	116,6	114,0	138,0	107,1	111,0	112,9
Juni ..	114,2	119,3	125,4	119,4	105,2	105,5	109,4	116,8	115,5	139,4	110,0	113,1	113,6
Juli ..	115,4	120,7	127,1	119,4	105,2	107,4	110,5	116,8	116,8	140,3	110,4	114,5	115,2
Aug. ..	115,7	121,4	128,0	119,4	105,2	107,4	110,5	117,4	116,9	140,3	110,4	114,7	115,2
Sept. ..	116,4	121,3	128,5	119,4	105,1	107,4	112,5	118,4	117,0	140,3	110,4	114,9	115,2
Okt. ..	116,8	122,5	128,6	119,4	105,1	107,4	112,5	119,0	117,6	140,3	114,3	115,5	115,2
Nov. ..	117,4	123,4	128,6	119,4	105,1	107,4	113,5	119,0	117,7	140,7	114,4	115,7	115,2
Dez. ..	117,8	123,5	128,6	119,4	112,1	107,4	113,5	119,0	117,8	140,7	114,4	116,0	115,2
1980 Jan. ..	119,6	127,8	130,1	122,3	112,6	107,6	113,7	124,3	118,9	148,7	114,4	116,8	115,3
Febr. ..	121,7	132,1	135,4	125,8	112,6	108,8	113,7	126,6	119,5	153,7	114,5	117,1	115,5
März ..	123,4	133,5	136,9	125,8	114,1	108,8	116,5	127,3	119,6	154,5	114,5	117,1	115,5
April ..	123,9	134,5	138,5	125,8	114,1	108,8	116,5	129,1	121,5	154,7	114,5	119,3	117,8
Mai ...	124,4	134,8	138,6	125,8	114,1	108,8	117,5	129,3	122,6	154,7	114,6	121,1	118,9
Juni ..	124,5	135,2	138,6	125,8	114,1	108,8	117,5	129,6	123,3	156,3	114,7	121,1	120,1
Juli ..	125,4	135,3	139,6	131,5	117,9	108,8	117,6	130,0	125,3	157,4	121,4	123,7	120,9
Aug. ..	125,6	135,5	141,1	131,5	117,9	108,8	117,6	130,9	125,9	157,4	121,4	123,7	122,1
Sept. ..	125,6	134,8	141,1	131,5	117,9	108,8	118,0	131,4	125,9	157,4	121,7	123,7	122,1
Okt. ..	125,5	134,4	141,1	131,5	117,9	108,8	118,0	132,0	125,8	157,4	121,7	123,4	122,1
Nov. ..	125,4	134,2	141,1	131,5	117,9	108,8	118,0	132,0	125,8	157,4	121,7	123,4	122,1
Dez. ..	125,4	134,1	141,1	131,5	117,9	108,8	118,0	132,2	125,6	157,4	121,7	122,9	122,1
1981 Jan. ..	125,8	133,5	142,8	131,5	117,2	109,3	119,0	132,7	127,4	167,9	122,7	123,1	123,6
Febr. ..	127,1	133,6	144,6	131,5	117,8	110,8	121,4	134,2	128,4	167,9	122,9	124,1	124,9
März ..	128,1	134,0	147,6	131,5	117,8	110,8	122,9	135,8	128,7	167,9	122,9	125,3	124,7
April ..	128,1	135,4	149,1	131,5	117,6	110,8	121,5	137,4	129,4	172,7	123,1	125,7	124,7
Mai ...	129,0	136,5	149,3	131,5	117,8	110,8	122,2	137,2	130,0	172,7	123,3	126,7	125,4
Juni ..	129,5	136,0	150,1	137,1	121,7	110,8	122,2	137,4	130,3	172,7	123,3	127,5	125,2
Juli ..	129,7	136,5	150,1	138,3	121,7	110,8	122,3	137,8	130,5	172,7	123,3	127,7	125,5
Aug. ..	129,8	136,4	150,1	138,8	121,7	110,8	122,3	138,5	130,2	168,5	123,3	128,1	125,5
Sept. ..	129,8	136,3	150,1	138,8	121,7	110,8	122,6	138,6	130,2	168,5	123,3	128,1	125,4
Okt. ..	130,5	136,3	150,3	138,8	121,9	110,8	124,3	138,4	130,1	168,8	123,3	127,0	126,0
Nov. ..	130,8	136,6	150,3	138,8	121,9	110,8	124,9	139,2	130,0	168,8	123,3	126,9	126,0
Dez. ..	130,6	136,7	150,3	138,8	121,9	108,4	124,9	139,2	130,0	168,8	123,3	127,1	125,7
1982 Jan. ..	133,3	137,4	152,5	138,8	127,1	113,5	128,8	140,9	130,6	170,3	124,5	127,5	126,2
Febr. ..	133,3	136,4	155,0	138,8	127,1	113,5	128,8	142,0	132,2	170,3	124,6	128,9	128,5
März ..	134,7	136,5	156,5	149,9	127,1	113,5	129,2	144,9	132,5	172,7	125,0	129,1	128,4
April ..	135,8	135,9	158,5	149,9	127,5	113,5	132,1	145,7	132,4	172,3	125,0	129,0	128,4
Mai ...	136,2	136,2	158,5	149,9	127,5	113,5	132,8	146,0	132,9	172,3	125,6	129,7	128,8
Juni ..	136,1	135,7	159,5	149,9	127,5	113,5	132,6	146,2	132,9	172,3	125,6	130,0	128,7
Juli ..	136,1	135,3	159,8	149,9	127,5	113,5	132,9	146,1	133,0	172,3	125,6	130,5	128,4
Aug. ..	136,5	135,1	160,1	149,9	127,5	117,6	132,9	146,1	133,0	172,3	125,6	130,5	128,4
Sept. ..	136,4	134,8	160,1	149,9	127,5	117,6	132,9	146,1	132,9	172,3	125,6	130,2	128,4
Okt. ..	136,1	133,7	160,1	149,9	127,5	117,6	132,9	146,1	129,7	171,1	125,6	130,2	121,7
Nov. ..	135,9	132,9	160,2	149,9	127,5	117,6	133,0	146,2	129,6	171,1	125,6	130,1	121,6
Dez. ..	135,7	132,1	160,2	149,9	127,5	117,6	133,0	147,2	129,5	171,1	125,5	130,1	121,5

Fußnoten siehe S. 159

Index der Grundstoffpreise 1)

1.3 Gliederung nach dem vorwiegenden Verwendungszweck

1976 = 100

Jahr Monat	Grundstoffe für das Baugewerbe 7)							
	Mineralische Baustoffe							
	Betonzeugnisse für den Tief- und Straßenbau				Asbestzement- platten	Mineralische Isoliermittel	Wand- und Bodenfliesen aus fein- keramischen Stoffen	Naturasphalt, Asphalt- platten, Teermakadam
	zusammen	Rohre aus Be- ton einschl. Stahlbeton	Wegeplatten, Bord- und Pflaster- steine aus Beton	andere Formteile aus Beton				
inländisch								
Gewichtung	4,19	1,03	1,92	1,24	2,35	0,72	1,67	0,30
1968 D	73,0	74,2	.	77,6	.	81,3	.
1969 D	74,0	74,6	.	77,7	.	81,3	.
1970 D	78,3	79,3	.	82,2	.	83,5	.
1971 D	86,0	86,2	.	88,2	.	83,5	.
1972 D	90,2	89,6	.	93,8	.	85,8	.
1973 D	92,3	93,5	.	90,5	.	89,9	.
1974 D	98,4	103,3	.	88,4	.	95,0	.
1975 D	100,4	103,4	.	93,4	.	99,6	.
1976 D	100	100	100	100	100	100	100	100
1977 D	101,0	102,5	99,7	101,6	106,9	100,4	100,7	100,0
1978 D	106,2	108,6	106,2	104,3	113,3	98,2	101,5	102,0
1979 D	110,8	113,0	110,8	108,7	115,5	97,6	103,0	106,8
1980 D	118,7	117,9	119,5	118,1	118,8	107,6	115,4	124,8
1981 D	122,3	116,8	123,4	125,4	127,0	109,2	121,2	145,2
1982 D	123,7	115,7	125,7	127,2	139,0	109,8	114,7	153,4
1973 Jan.	90,8	91,0	.	94,8	.	86,9	.
Febr.	90,8	91,0	.	94,8	.	86,9	.
März	90,7	91,0	.	97,3	.	86,9	.
April	93,1	92,1	.	88,8	.	86,9	.
Mai	91,5	93,8	.	88,8	.	91,4	.
Juni	91,8	93,8	.	88,8	.	91,4	.
Juli	93,0	94,6	.	88,8	.	91,4	.
Aug.	93,2	95,0	.	88,8	.	91,4	.
Sept.	93,2	95,0	.	88,8	.	91,4	.
Okt.	93,2	95,0	.	88,8	.	91,4	.
Nov.	93,1	95,0	.	88,8	.	91,4	.
Dez.	93,1	95,0	.	88,8	.	91,4	.
1974 Jan.	94,6	97,2	.	88,8	.	91,4	.
Febr.	95,7	98,4	.	88,8	.	91,4	.
März	96,6	99,0	.	88,8	.	91,4	.
April	97,9	101,9	.	90,9	.	91,4	.
Mai	98,8	105,0	.	85,1	.	95,9	.
Juni	98,8	105,0	.	85,1	.	95,9	.
Juli	100,3	105,5	.	87,8	.	95,9	.
Aug.	100,0	105,5	.	89,1	.	95,9	.
Sept.	99,9	105,5	.	89,1	.	95,9	.
Okt.	99,7	105,5	.	89,1	.	95,9	.
Nov.	99,5	105,5	.	89,1	.	99,6	.
Dez.	99,5	105,5	.	89,1	.	99,6	.
1975 Jan.	99,2	104,2	.	89,1	.	99,6	.
Febr.	99,2	103,5	.	89,1	.	99,6	.
März	99,2	103,5	.	90,4	.	99,6	.
April	100,2	103,2	.	91,4	.	99,6	.
Mai	101,1	104,4	.	95,1	.	99,6	.
Juni	101,1	104,4	.	95,1	.	99,6	.
Juli	100,9	104,7	.	95,1	.	99,6	.
Aug.	100,9	104,7	.	95,1	.	99,6	.
Sept.	100,9	102,1	.	95,1	.	99,6	.
Okt.	100,8	102,1	.	95,1	.	99,6	.
Nov.	100,8	102,1	.	95,1	.	99,6	.
Dez.	100,8	102,1	.	95,1	.	99,6	.
1976 Jan. ...	101,2	100,8	102,1	100,2	97,8	98,0	99,6	100,5
Febr. ...	100,3	99,9	100,7	100,0	97,7	98,0	99,8	100,5
März ...	100,1	99,7	100,6	99,8	98,2	98,0	99,8	100,5
April ...	100,0	99,4	100,3	99,9	100,6	101,2	99,8	100,5
Mai ...	99,8	99,5	99,8	100,2	100,8	101,2	99,8	99,6
Juni ...	99,7	99,8	99,6	99,7	100,9	101,2	99,8	99,6
Juli ...	99,6	100,2	99,2	99,8	100,9	101,3	100,1	99,6
Aug. ...	99,9	100,1	99,7	100,0	100,8	101,3	100,1	99,7
Sept. ...	100,0	100,1	99,9	100,3	100,7	101,3	100,1	99,7
Okt. ...	99,8	100,3	99,5	99,9	100,7	98,8	100,3	99,7
Nov. ...	99,7	100,3	99,1	100,1	100,6	98,8	100,3	99,7
Dez. ...	99,8	100,2	99,4	100,1	100,6	98,8	100,3	100,3

Fußnoten siehe S. 159

Index der Grundstoffpreise 1)

1.3 Gliederung nach dem vorwiegenden Verwendungszweck

1976 = 100

Jahr Monat	Grundstoffe für das Baugewerbe 7)							
	Mineralische Baustoffe							
	Betonzeugnisse für den Tief- und Straßenbau				Asbestzement- platten	Mineralische Isoliermittel	Wand- und Bodenfliesen aus fein- keramischen Stoffen	Naturasphalt, Asphalt- platten, Teermakadam
	zusammen	Rohre aus Beton einschl. Stahlbeton	Wegeplatten, Bord- und Pflaster- steine aus Beton	andere Formteile aus Beton				
inländisch								
Gewichtung.	4,19	1,03	1,92	1,24	2,35	0,72	1,67	0,30
1977 Jan. ...	100,4	101,0	99,7	101,0	102,7	98,8	100,3	100,8
Febr. ...	100,1	101,3	99,5	100,1	102,7	98,8	100,3	101,3
März ...	100,2	100,7	99,2	101,4	103,0	100,2	100,3	99,6
April ...	100,4	101,3	99,1	101,5	104,0	101,5	100,3	103,8
Mai ...	102,4	102,0	99,9	106,7	104,2	101,5	100,9	100,4
Juni ...	100,6	102,8	99,3	100,8	104,1	101,5	100,9	97,4
Juli ...	100,9	102,9	99,8	100,9	104,0	101,8	100,7	99,9
Aug. ...	101,6	102,8	99,8	103,2	111,6	101,8	100,7	101,2
Sept. ...	100,7	103,0	99,9	100,1	111,6	101,8	101,1	97,2
Okt. ...	101,0	103,3	99,5	101,4	111,6	99,2	100,9	97,5
Nov. ...	101,3	104,5	100,0	100,7	111,5	99,2	101,2	101,0
Dez. ...	101,8	104,9	100,3	101,6	112,3	99,2	101,0	100,1
1978 Jan. ...	103,4	106,5	102,4	102,5	112,8	96,7	101,2	97,4
Febr. ...	103,5	106,8	103,3	101,3	113,0	96,7	101,6	100,2
März ...	104,1	107,1	103,4	102,6	113,0	98,1	101,5	104,3
April ...	104,7	106,8	103,3	105,2	113,0	99,4	101,1	103,7
Mai ...	105,8	107,9	107,3	101,8	113,1	99,4	101,2	104,8
Juni ...	106,9	108,7	107,9	103,8	113,6	99,4	101,3	104,9
Juli ...	107,5	109,6	108,1	104,9	113,8	99,5	102,1	101,4
Aug. ...	107,5	109,4	108,2	105,0	113,7	99,5	102,2	101,9
Sept. ...	108,0	109,9	108,4	105,8	113,6	99,5	102,1	100,3
Okt. ...	107,7	110,0	107,4	106,2	113,4	98,4	100,9	103,0
Nov. ...	107,5	110,1	107,4	105,7	113,5	95,7	101,5	101,3
Dez. ...	107,8	110,1	107,6	106,2	113,5	95,7	101,0	101,2
1979 Jan. ...	107,7	110,4	107,8	105,2	113,9	96,3	101,1	102,8
Febr. ...	107,5	110,1	107,2	105,6	114,7	96,3	102,0	102,8
März ...	107,8	110,7	108,0	104,9	114,7	97,8	102,1	105,0
April ...	109,3	111,0	109,3	107,6	115,8	97,8	102,1	106,4
Mai ...	110,8	113,0	111,0	108,5	115,8	97,8	102,7	106,4
Juni ...	111,0	113,7	111,1	108,7	116,0	98,5	102,6	105,2
Juli ...	111,4	114,4	111,1	109,4	115,8	98,9	103,8	105,5
Aug. ...	111,6	113,7	111,6	109,8	115,8	98,9	103,9	110,5
Sept. ...	111,7	114,1	112,1	108,9	115,8	98,4	104,3	110,4
Okt. ...	113,2	115,0	113,0	112,0	115,7	96,9	104,2	108,2
Nov. ...	113,4	115,1	113,3	112,0	115,7	96,9	104,0	109,5
Dez. ...	113,6	115,1	113,8	112,1	116,8	96,9	103,7	108,7
1980 Jan. ...	114,9	116,1	115,3	113,3	117,9	98,1	108,4	117,0
Febr. ...	115,8	116,2	117,3	113,3	118,4	108,5	109,7	119,2
März ...	116,9	117,5	117,5	115,4	118,8	108,5	115,5	122,9
April ...	119,1	119,3	119,4	118,4	119,1	108,5	116,4	121,4
Mai ...	119,3	119,8	119,6	118,4	118,9	108,5	115,5	121,7
Juni ...	119,3	118,1	120,0	119,3	118,8	108,5	115,4	125,9
Juli ...	119,7	118,0	120,8	119,3	118,8	108,5	114,9	128,3
Aug. ...	119,9	117,8	121,3	119,4	118,9	108,5	114,9	124,5
Sept. ...	120,3	118,7	121,6	119,4	118,9	108,5	115,6	124,8
Okt. ...	119,8	118,3	120,4	120,2	119,0	108,5	119,2	131,4
Nov. ...	119,9	118,3	120,6	120,2	119,2	108,5	119,7	128,8
Dez. ...	119,6	117,2	120,4	120,2	119,3	108,5	119,5	131,1
1981 Jan. ...	119,6	117,1	120,3	120,7	119,9	108,2	119,5	127,3
Febr. ...	120,8	117,3	122,1	121,5	120,7	108,5	122,8	135,8
März ...	122,5	118,2	123,6	124,4	121,9	109,2	122,4	132,7
April ...	122,4	117,2	124,0	124,4	122,1	109,2	123,2	141,1
Mai ...	122,9	117,1	124,5	125,2	128,1	109,5	123,4	150,5
Juni ...	122,5	116,3	124,0	125,2	128,6	109,7	122,3	146,1
Juli ...	122,2	116,3	123,4	125,2	128,8	109,7	122,3	149,9
Aug. ...	123,0	116,6	123,4	127,8	128,9	109,7	122,3	153,9
Sept. ...	123,1	116,0	123,7	128,0	128,5	109,5	122,0	155,3
Okt. ...	123,3	116,5	123,9	128,0	130,8	109,4	117,6	154,0
Nov. ...	123,1	116,8	123,8	127,2	132,5	109,2	117,5	148,4
Dez. ...	122,7	115,7	123,7	127,2	132,6	109,1	119,3	147,4
1982 Jan. ...	122,9	115,8	123,6	127,6	132,8	110,2	117,2	148,0
Febr. ...	123,6	116,6	124,7	127,7	133,5	109,8	115,2	148,0
März ...	123,2	115,5	124,5	127,7	133,6	110,5	115,5	145,1
April ...	123,5	115,9	125,1	127,5	138,6	110,4	115,1	151,4
Mai ...	123,0	115,2	124,6	126,9	138,9	110,2	114,8	151,5
Juni ...	122,9	114,7	125,0	126,6	139,3	110,0	116,3	158,2
Juli ...	123,3	115,9	125,1	126,6	139,4	109,4	116,1	158,7
Aug. ...	124,0	116,4	126,5	126,6	142,2	109,0	115,5	158,3
Sept. ...	124,2	116,5	126,3	127,3	142,2	108,7	115,5	156,4
Okt. ...	124,5	115,5	127,4	127,3	142,3	110,4	115,3	156,2
Nov. ...	124,4	115,5	127,3	127,3	142,5	109,7	112,4	153,0
Dez. ...	124,4	114,4	127,9	127,3	142,4	109,4	107,4	155,6

Fußnoten siehe S. 159

Index der Grundstoffpreise ¹⁾
 1,5 Gliederung nach dem vorwiegenden Verwendungszweck
 1976 = 100

Jahr Monat	Grundstoffe für das Baugewerbe 7)							
	Baumaterial aus Holz							
	zusammen	Bauholz	Dachlatten und anderes Schnittholz	Bauelemente aus Holz				andere Holzhalbwaren für Bauzwecke
				zusammen	Türen	Fenster	Parkett, inländisch	
inländisch								
Gewichtung	5,39	0,93	0,19	3,02	1,32	1,56	0,14	1,25
1968 D	71,9	.	.	72,8
1969 D	72,9	.	.	73,8
1970 D	75,9	.	.	76,8
1971 D	79,2	.	.	80,2
1972 D	83,2	.	.	84,2
1973 D	90,6	.	.	91,8
1974 D	94,3	.	.	95,6
1975 D	95,3	.	.	96,6
1976 D	100	100	100	100	100	100	100	100
1977 D	108,7	114,2	113,2	104,8	104,0	105,2	108,9	113,3
1978 D	110,9	120,2	114,9	107,3	106,5	106,9	119,1	112,1
1979 D	118,9	129,3	121,5	114,7	111,7	116,4	123,5	120,8
1980 D	130,8	145,1	137,2	123,5	121,8	124,6	128,1	136,7
1981 D	135,3	148,3	137,6	129,4	126,1	132,1	131,8	139,3
1982 D	136,3	142,9	129,3	136,3	127,2	144,2	133,3	132,3
1973 Jan. ...	86,7	.	.	87,9
Febr. ...	87,3	.	.	88,4
März ...	88,5	.	.	89,7
April ...	89,4	.	.	90,6
Mai ...	89,9	.	.	91,1
Juni ...	90,4	.	.	91,7
Juli ...	91,7	.	.	93,1
Aug. ...	91,9	.	.	93,1
Sept. ...	92,7	.	.	94,0
Okt. ...	92,8	.	.	94,0
Nov. ...	92,8	.	.	94,0
Dez. ...	92,9	.	.	94,1
1974 Jan. ...	93,0	.	.	94,3
Febr. ...	93,2	.	.	94,5
März ...	93,2	.	.	94,4
April ...	94,2	.	.	95,4
Mai ...	94,1	.	.	95,4
Juni ...	94,2	.	.	95,5
Juli ...	94,4	.	.	95,7
Aug. ...	94,9	.	.	96,3
Sept. ...	95,1	.	.	96,4
Okt. ...	95,0	.	.	96,4
Nov. ...	94,8	.	.	96,1
Dez. ...	94,9	.	.	96,3
1975 Jan. ...	95,3	.	.	96,6
Febr. ...	94,9	.	.	96,2
März ...	95,2	.	.	96,5
April ...	95,2	.	.	96,5
Mai ...	95,1	.	.	96,4
Juni ...	95,1	.	.	96,4
Juli ...	95,2	.	.	96,5
Aug. ...	95,6	.	.	97,0
Sept. ...	95,4	.	.	96,7
Okt. ...	95,4	.	.	96,8
Nov. ...	95,4	.	.	96,7
Dez. ...	95,2	.	.	96,5
1976 Jan. ...	95,9	93,7	93,6	97,2	97,3	97,1	97,9	94,9
Febr. ...	96,1	94,3	94,3	97,1	97,3	97,0	97,0	95,2
März ...	96,5	95,3	95,3	97,5	97,4	97,5	97,9	95,3
April ...	97,4	97,0	96,9	98,3	98,4	98,4	97,7	95,5
Mai ...	97,9	98,0	98,6	98,7	98,8	98,6	97,8	96,1
Juni ...	99,0	99,2	99,7	99,3	99,2	99,3	99,5	98,2
Juli ...	100,4	100,1	100,8	101,1	101,1	101,2	100,7	98,7
Aug. ...	101,4	101,5	102,1	102,1	102,1	102,3	101,2	99,6
Sept. ...	101,8	103,4	103,3	101,5	101,6	101,5	101,5	101,1
Okt. ...	102,7	104,8	104,3	102,4	102,3	102,5	102,9	101,5
Nov. ...	105,4	106,0	105,3	102,4	102,3	102,3	103,2	112,1
Dez. ...	105,5	106,8	105,7	102,4	102,4	102,3	102,6	112,2

Fußnoten siehe S. 159

Index der Grundstoffpreise 1)
1.3 Gliederung nach dem vorwiegenden Verwendungszweck
1976 = 100

Jahr Monat	Grundstoffe für das Baugewerbe 7)							
	Baumaterial aus Holz							
	zusammen	Bauholz	Dachlatten und anderes Schnittholz	Bauelemente aus Holz				andere Holzhalbwaren für Bauzwecke
inländisch				zusammen	Türen	Fenster	Parkett, inländisch	
Gewichtung	5,39	0,93	0,19	3,02	1,32	1,56	0,14	1,25
1977 Jan. ..	106,4	108,7	108,0	102,7	102,6	102,8	103,8	113,2
Febr. ..	106,7	109,8	109,5	102,8	102,5	103,0	104,6	113,3
März ..	107,5	112,7	112,2	103,0	102,7	103,1	105,1	113,9
April ..	108,2	114,0	113,7	103,5	102,8	103,8	106,2	114,5
Mai ...	108,9	114,7	114,6	104,4	103,7	104,7	107,0	114,7
Juni ..	109,6	115,2	114,7	105,1	104,2	105,6	108,3	115,3
Juli ..	109,5	115,4	114,6	105,7	104,7	106,1	109,5	113,8
Aug. ..	109,5	115,5	114,9	105,6	104,5	106,2	109,6	113,8
Sept. ..	109,5	115,9	114,5	105,9	104,7	106,5	110,5	112,8
Okt. ..	109,6	116,2	114,4	106,3	105,1	106,9	111,8	112,0
Nov. ..	109,5	116,2	113,8	106,5	105,2	106,9	114,6	111,1
Dez. ..	109,4	116,5	113,9	106,4	105,0	106,9	115,6	110,6
1978 Jan. ..	109,5	116,8	113,7	106,7	105,5	106,9	116,5	110,3
Febr. ..	109,7	117,4	113,7	106,8	105,6	106,9	117,2	110,2
März ..	109,9	118,0	113,9	106,8	105,6	106,9	117,1	110,7
April ..	110,2	119,3	114,0	106,9	105,6	106,9	118,9	111,1
Mai ...	110,3	119,9	114,3	106,5	104,8	106,9	119,0	111,5
Juni ..	110,5	120,5	115,0	106,6	105,0	106,9	119,2	111,8
Juli ..	111,1	120,9	115,2	107,1	106,1	106,9	119,1	112,8
Aug. ..	111,5	121,2	115,4	107,7	107,3	106,9	120,1	113,1
Sept. ..	111,7	121,6	115,7	107,9	107,7	106,9	120,2	113,2
Okt. ..	112,0	122,1	115,8	108,1	108,2	106,9	120,4	113,5
Nov. ..	112,1	122,3	115,8	108,1	108,2	106,9	121,1	113,6
Dez. ..	112,2	122,7	116,0	108,1	108,2	106,9	120,5	113,8
1979 Jan. ..	112,7	123,1	116,2	108,5	108,6	107,2	121,0	114,7
Febr. ..	115,8	123,7	116,5	113,3	108,6	116,6	120,2	115,7
März ..	116,4	124,8	117,4	113,4	108,6	116,6	122,5	117,3
April ..	117,1	126,2	118,5	113,9	109,7	117,7	122,9	117,8
Mai ...	117,8	127,1	119,8	114,4	110,3	117,0	123,3	118,8
Juni ..	118,7	128,4	120,6	114,8	111,4	117,0	123,3	120,6
Juli ..	119,4	129,8	121,6	115,0	111,7	117,0	123,8	122,0
Aug. ..	119,8	131,2	122,6	115,0	111,7	117,0	124,0	122,4
Sept. ..	121,1	132,7	123,9	116,1	113,0	117,9	125,0	124,0
Okt. ..	122,1	133,9	125,4	116,9	114,9	117,9	125,4	125,1
Nov. ..	122,4	134,6	127,0	117,3	115,7	117,9	125,4	125,1
Dez. ..	122,9	135,8	128,1	117,3	115,7	117,9	125,0	125,9
1980 Jan. ..	124,4	139,0	131,2	118,1	117,2	118,2	125,0	127,7
Febr. ..	125,3	140,6	132,6	118,3	117,5	118,4	125,0	129,8
März ..	128,9	142,8	134,8	123,3	120,0	125,7	126,8	131,4
April ..	130,5	144,3	137,0	123,8	120,9	125,9	128,6	135,4
Mai ...	131,3	145,4	138,0	123,8	120,9	125,9	128,7	137,9
Juni ..	131,4	145,8	138,1	123,7	120,9	125,9	126,9	138,3
Juli ..	132,1	146,7	139,2	124,2	122,0	125,9	127,5	138,3
Aug. ..	132,7	147,1	139,5	125,0	123,6	125,9	129,0	139,6
Sept. ..	132,9	147,3	139,3	125,4	124,4	125,9	130,0	139,3
Okt. ..	133,1	147,4	139,1	125,3	124,1	125,9	130,1	140,6
Nov. ..	133,4	147,3	138,8	125,8	125,1	125,9	130,1	140,8
Dez. ..	133,3	147,2	138,4	125,7	125,1	125,9	129,7	140,3
1981 Jan. ..	133,5	147,5	138,1	126,2	125,1	126,9	129,7	140,1
Febr. ..	133,9	147,9	138,3	126,6	125,1	127,5	130,1	140,7
März ..	134,1	148,0	138,2	126,8	125,1	127,9	130,3	140,8
April ..	135,0	148,2	138,4	128,3	125,8	130,1	130,7	141,0
Mai ...	135,7	148,9	138,6	128,5	125,8	130,7	130,6	142,6
Juni ..	135,5	149,3	138,8	128,6	125,8	130,7	131,4	141,6
Juli ..	135,7	149,4	138,9	128,9	127,2	130,0	133,1	141,5
Aug. ..	135,7	149,3	138,5	129,0	127,5	130,0	133,2	141,4
Sept. ..	134,7	149,0	137,9	129,0	127,5	130,0	133,3	137,3
Okt. ..	137,1	148,4	136,7	134,0	126,7	140,3	132,8	136,3
Nov. ..	136,3	147,1	135,2	133,7	126,0	140,3	132,2	134,9
Dez. ..	135,8	146,5	134,1	133,7	126,0	140,3	133,6	133,2
1982 Jan. ..	136,1	145,8	132,4	134,9	126,9	141,8	133,8	132,3
Febr. ..	136,3	145,2	132,1	134,9	126,9	141,8	133,6	133,5
März ..	136,2	144,7	130,9	135,2	127,0	142,4	133,4	133,2
April ..	136,1	144,0	130,5	135,2	127,0	142,4	133,1	133,1
Mai ...	136,7	143,8	130,5	136,5	126,6	145,1	133,5	132,7
Juni ..	137,1	143,7	130,0	136,6	126,9	145,1	133,7	134,4
Juli ..	136,8	142,9	129,7	136,5	126,9	144,9	133,6	134,1
Aug. ..	136,6	142,6	129,2	136,5	126,9	144,9	133,0	133,5
Sept. ..	136,2	141,8	128,2	136,5	126,9	144,9	132,7	132,8
Okt. ..	136,0	140,6	127,1	137,7	128,3	146,1	132,8	129,7
Nov. ..	135,5	139,8	126,2	137,4	128,1	145,6	132,9	129,0
Dez. ..	135,4	139,3	125,3	137,6	128,5	145,6	133,5	128,9

Fußnoten siehe S. 159

Index der Grundstoffpreise ¹⁾

1.3 Gliederung nach dem vorwiegenden Verwendungszweck

1976 = 100

Jahr Monat	Grundstoffe für das Baugewerbe 7)												
	Baumaterial aus Metall									Bauelemente und Konstruktionsteile aus Metall			
	zu- sammen	Stahl- schienen und -spund- wände, in- ländisch	Profile aus Stahl			Beton- stahl	Bau- stahl- matten, im- portiert	Drahtge- flecht, verzinkt	Baube- schläge	zu- sammen	Tore, Türen und Fenster aus Stahl einschl. -blech, inländisch	Türen und Fenster aus Leicht- metall	andere Bauele- mente und Konstruk- tionsteile aus Metall
			zu- sammen	Breit- flansch- träger	anderer Form- stahl								
Gewichtung	18,43	1,57	4,05	1,88	2,17	4,31	0,12	0,59	2,58	5,21	1,28	2,00	1,93
1968 D	57,7
1969 D	64,1
1970 D	75,1
1971 D	77,6
1972 D	81,2
1973 D	88,6
1974 D	98,9
1975 D	88,7
1976 D	100	100	100	100	100	100	100	100	100	100	100	100	100
1977 D	96,8	101,2	90,7	89,6	91,7	89,2	94,0	91,7	107,4	101,9	101,4	102,4	101,6
1978 D	101,9	101,4	96,9	95,2	98,4	97,8	102,2	94,5	110,6	105,7	101,1	110,6	103,8
1979 D	105,9	104,9	99,6	98,5	100,6	102,2	111,2	96,6	114,9	110,7	108,8	117,5	105,1
1980 D	112,5	110,5	105,6	103,9	107,1	105,2	111,4	102,8	121,8	120,8	113,1	134,8	111,5
1981 D	118,7	118,6	113,9	113,2	114,6	107,7	108,9	105,8	128,5	128,2	116,8	142,5	121,0
1982 D	131,1	132,6	137,6	141,8	133,9	112,2	113,1	121,0	141,7	137,6	131,3	147,8	131,2
1973 Jan.	83,0
Febr.	87,6
März	89,3
April	89,3
Mai	89,3
Juni	89,3
Juli	89,3
Aug.	89,3
Sept.	89,3
Okt.	89,3
Nov.	89,3
Dez.	89,3
1974 Jan.	93,2
Febr.	97,2
März	97,2
April	97,2
Mai	100,2
Juni	100,2
Juli	100,2
Aug.	100,2
Sept.	100,2
Okt.	100,2
Nov.	100,2
Dez.	100,2
1975 Jan.	104,9
Febr.	100,8
März	86,3
April	86,3
Mai	85,1
Juni	85,1
Juli	85,1
Aug.	86,9
Sept.	86,3
Okt.	86,3
Nov.	84,8
Dez.	86,3
1976 Jan. ...	93,6	98,8	87,0	85,5	88,3	90,4	90,8	96,8	95,9	98,4	99,0	99,3	97,0
Febr. ...	95,3	98,8	90,4	89,2	91,4	93,7	90,8	98,1	95,9	98,8	99,2	99,4	97,9
März ...	97,3	98,8	92,6	92,5	92,6	99,3	91,7	98,1	97,7	98,9	99,5	99,4	98,0
April ...	100,3	98,8	98,7	98,8	98,6	104,3	99,0	98,1	99,7	99,3	99,7	99,9	98,3
Mai ...	100,8	98,8	99,9	99,4	100,3	104,0	99,5	100,5	99,7	100,0	100,3	99,9	100,0
Juni ...	100,8	98,8	99,9	99,4	100,3	103,7	102,5	102,7	99,7	100,2	100,4	100,1	100,1
Juli ...	102,6	101,2	105,8	106,3	105,4	104,1	105,3	102,7	99,7	100,5	100,4	100,1	101,1
Aug. ...	102,5	101,2	105,8	106,3	105,4	104,1	106,1	102,7	99,7	100,4	99,8	100,1	101,4
Sept. ...	102,9	101,2	105,9	106,3	105,5	104,1	106,1	104,2	101,9	100,5	100,3	100,6	101,5
Okt. ...	103,2	101,2	105,6	106,2	105,1	104,2	106,1	103,8	103,4	100,8	100,3	100,6	101,9
Nov. ...	101,7	101,2	105,6	106,2	105,1	98,4	101,1	97,5	103,4	101,1	100,9	100,6	101,9
Dez. ...	98,9	101,2	102,7	103,7	101,9	89,6	101,1	95,0	103,4	101,1	100,7	100,6	101,9

Fußnoten siehe S. 159

Index der Grundstoffpreise¹⁾
 1.3 Gliederung nach dem vorwiegenden Verwendungszweck
 1976 = 100

Jahr Monat	Grundstoffe für das Baugewerbe 7)												
	Baumaterial aus Metall									Baulemente und Konstruktionsteile aus Metall			
	zu- sammen	Stahl- schienen und -spund- wände, in- ländisch	Profile aus Stahl			Beton- stahl	Bau- stahl- matten, im- portiert	Drahtge- flecht, verzinkt	Baube- schläge	zu- sammen	Tore, Türen und Fenster aus Stahl einschl. -blech, inländisch	Türen und Fenster aus Leicht- metall	andere Bauеле- mente und Konstruk- tionsteile aus Metall
			zu- sammen	Breit- flansch- träger	anderer Form- stahl								
Gewichtung	18,43	1,57	4,05	1,88	2,17	4,31	0,12	0,59	2,58	5,21	1,28	2,00	1,93
1977 Jan. ..	95,6	101,2	89,5	88,6	90,3	87,3	95,9	94,0	104,5	101,1	100,7	100,5	102,1
Febr. ..	94,9	101,2	88,6	87,6	89,5	84,2	92,1	94,0	105,6	101,7	100,1	102,5	102,0
März ..	94,9	101,2	88,0	86,6	89,2	83,0	92,8	94,0	107,4	102,1	101,8	102,6	101,9
April ..	95,0	101,2	88,0	86,7	89,1	83,2	92,8	94,7	107,7	102,1	101,8	102,6	101,9
Mai ...	95,6	101,2	88,0	86,5	89,3	85,8	96,5	94,7	107,8	102,1	102,1	102,6	101,6
Juni ...	97,5	101,2	88,3	86,5	89,8	93,4	97,1	94,7	107,8	102,3	102,0	103,0	101,7
Juli ...	98,1	101,2	91,4	90,2	92,5	92,8	98,2	93,3	107,8	102,3	101,8	103,0	101,8
Aug. ...	98,1	101,2	92,9	91,9	93,7	92,3	96,7	91,8	107,9	101,9	101,6	102,5	101,5
Sept. ..	98,1	101,2	93,2	92,3	93,9	92,0	94,4	89,8	108,2	101,9	101,4	102,5	101,7
Okt. ...	98,0	101,2	93,6	92,7	94,4	92,0	92,1	86,6	108,2	101,6	101,1	102,5	101,1
Nov. ...	98,0	101,2	93,6	92,7	94,4	92,0	92,5	86,1	108,2	101,7	101,1	102,5	101,2
Dez. ...	97,8	101,2	93,3	92,5	94,0	92,0	86,7	86,1	108,1	101,7	101,1	102,5	101,2
1978 Jan. ..	100,4	101,2	94,2	92,9	95,4	98,7	88,4	90,4	108,2	104,0	100,8	108,8	101,2
Febr. ..	100,7	101,2	94,1	92,7	95,4	99,3	96,3	91,7	108,4	104,1	100,8	108,8	101,4
März ..	101,3	101,2	94,8	92,7	96,6	99,3	99,8	94,8	109,5	104,8	100,4	108,8	103,5
April ..	102,0	101,2	96,0	93,4	98,2	99,3	103,5	97,3	111,1	105,2	99,6	109,7	104,3
Mai ...	102,1	101,2	95,9	93,7	97,8	99,9	103,2	97,8	110,9	105,1	98,9	110,3	103,9
Juni ...	102,3	101,2	96,7	93,7	99,3	99,9	102,3	96,2	111,2	105,3	98,7	110,7	103,9
Juli ...	101,5	101,2	96,4	93,9	98,6	96,2	102,3	95,5	111,2	105,6	99,5	111,0	104,1
Aug. ...	101,5	101,2	95,9	93,9	97,7	96,2	105,8	95,7	111,1	106,2	99,9	111,7	104,6
Sept. ..	102,1	101,2	98,1	97,1	98,9	96,0	104,5	95,3	111,2	106,9	102,9	111,7	104,7
Okt. ...	102,6	101,2	99,7	99,4	99,9	96,3	106,8	93,3	111,2	107,0	103,5	111,7	104,6
Nov. ...	102,6	101,2	100,0	99,2	100,7	96,3	107,2	92,7	111,3	107,1	103,9	111,7	104,5
Dez. ...	103,2	103,8	101,3	99,5	102,8	96,3	105,8	92,7	111,3	107,4	104,1	112,2	104,4
1979 Jan. ..	102,5	104,7	97,7	97,2	98,1	96,3	107,0	92,7	111,3	107,5	104,5	112,2	104,6
Febr. ..	103,4	104,7	97,7	97,2	98,2	98,2	107,0	92,7	114,0	107,4	104,2	112,2	104,6
März ..	103,6	104,7	98,2	97,2	99,1	98,7	107,6	93,4	113,5	107,7	105,2	112,8	104,1
April ..	104,7	104,7	98,8	97,3	100,1	99,9	109,3	94,3	114,8	109,2	108,9	113,9	104,5
Mai ...	104,9	104,7	98,9	97,3	100,3	100,0	109,6	94,7	114,7	109,8	109,6	114,9	104,8
Juni ...	105,3	104,7	98,9	97,8	99,9	100,2	110,4	96,6	114,7	110,7	109,6	117,2	104,8
Juli ...	106,2	104,7	100,0	99,0	100,9	102,3	110,9	98,1	115,2	111,1	110,6	117,3	105,0
Aug. ...	106,5	104,7	99,9	99,0	100,6	102,5	112,7	98,5	116,2	111,6	110,5	118,1	105,6
Sept. ..	107,3	104,7	99,9	99,0	100,6	105,0	112,7	98,5	116,2	112,2	109,9	120,3	105,5
Okt. ...	108,2	104,7	100,8	99,5	101,9	107,5	115,4	99,0	116,0	112,7	109,9	121,4	105,6
Nov. ...	108,8	104,7	101,2	99,5	102,7	107,7	116,0	100,2	116,0	114,0	110,6	124,1	105,9
Dez. ...	109,7	107,5	102,9	101,5	104,2	107,6	115,7	100,2	116,5	115,0	111,7	125,8	106,0
1980 Jan. ..	111,4	109,1	104,7	103,1	106,1	108,7	116,0	100,8	119,4	116,5	111,5	126,3	109,7
Febr. ..	112,7	109,1	105,2	103,6	106,5	110,9	116,4	103,0	121,3	117,8	111,6	128,9	110,5
März ..	113,6	109,1	106,4	104,8	107,8	111,5	117,3	103,9	121,6	119,4	112,9	132,0	110,5
April ..	114,1	109,1	106,8	105,2	108,1	111,2	117,2	104,1	122,2	120,7	113,1	135,2	110,9
Mai ...	114,1	109,1	106,7	105,1	108,0	110,6	113,5	104,1	122,2	121,3	114,0	136,0	111,0
Juni ...	113,9	109,1	106,5	105,1	107,8	110,0	113,3	104,5	122,2	121,2	113,7	136,0	110,9
Juli ...	112,0	111,5	106,0	104,4	107,4	100,7	110,4	104,7	122,2	122,0	113,4	136,9	112,1
Aug. ...	111,4	111,5	105,2	103,4	106,7	99,4	109,8	103,3	122,1	122,0	113,5	136,9	112,1
Sept. ..	111,4	111,5	105,2	103,4	106,8	99,4	108,5	103,0	122,1	121,9	113,1	136,9	112,0
Okt. ...	111,4	111,5	104,8	102,9	106,5	99,4	106,4	101,2	122,2	122,2	113,3	136,9	112,9
Nov. ...	111,4	112,4	104,8	102,9	106,5	99,5	104,3	101,2	122,0	122,2	113,2	137,0	112,8
Dez. ...	112,0	112,4	105,4	103,3	107,2	101,0	103,5	99,9	122,0	122,8	113,8	138,4	112,8
1981 Jan. ..	112,3	114,2	104,4	101,5	107,0	100,8	103,6	99,3	124,2	123,2	113,1	138,3	114,4
Febr. ..	113,6	114,2	105,4	103,1	107,4	101,1	104,2	98,9	127,0	125,6	113,1	138,3	120,6
März ..	114,2	114,2	105,5	103,1	107,6	103,0	102,4	98,9	126,9	125,8	113,9	138,7	120,4
April ..	114,3	114,2	108,0	106,8	109,1	100,1	102,0	98,9	127,7	126,2	115,1	138,7	120,5
Mai ...	114,8	114,2	108,4	107,0	109,6	100,5	101,7	98,9	128,0	127,5	115,6	141,4	121,0
Juni ...	116,8	118,5	114,0	112,7	115,1	101,7	107,4	98,9	127,8	127,7	115,6	141,8	121,2
Juli ...	118,0	118,5	116,9	116,3	117,4	102,6	108,3	104,4	128,6	127,9	115,9	141,9	121,4
Aug. ...	119,6	118,5	117,2	116,7	117,6	106,8	111,4	108,5	128,6	129,4	117,9	144,3	121,4
Sept. ..	122,1	118,5	118,0	116,9	119,0	114,1	112,8	112,1	130,3	130,4	118,4	146,4	121,9
Okt. ...	123,5	118,5	120,5	121,8	119,4	116,8	114,2	113,1	130,3	131,0	119,2	146,4	122,9
Nov. ...	124,9	129,6	121,0	122,2	119,9	116,8	120,0	118,5	130,6	131,1	119,4	146,4	123,0
Dez. ...	129,7	129,6	127,8	130,4	125,5	128,1	119,3	119,3	132,5	132,6	123,8	147,6	123,0
1982 Jan. ..	131,9	129,6	130,6	133,4	128,2	130,2	121,4	118,3	136,1	134,7	125,6	146,2	128,9
Febr. ..	131,6	129,6	131,6	134,1	129,5	127,2	120,2	118,5	136,7	135,0	126,1	146,2	129,2
März ..	130,1	129,6	133,2	135,7	131,1	117,3	121,2	120,4	138,5	135,6	127,5	146,7	129,3
April ..	130,7	129,6	136,9	142,5	132,0	111,6	119,8	123,6	143,2	136,9	131,7	147,1	129,8
Mai ...	131,7	134,1	137,2	142,5	132,7	111,6	118,3	123,9	143,2	138,7	132,9	149,4	131,4
Juni ...	131,6	134,1	137,7	143,7	132,5	111,2	116,5	123,4	143,2	138,6	132,6	149,4	131,4
Juli ...	132,0	134,1	139,3	144,7	134,7	111,3	114,5	123,4	143,2	138,6	132,5	149,4	131,4
Aug. ...	131,1	134,1	140,0	144,7	136,0	107,2	112,2	122,5	143,2	138,6	132,5	149,1	131,7
Sept. ..	131,3	134,1	141,0	145,1	137,4	106,7	107,3	122,5	143,2	139,0	132,1	149,4	132,7
Okt. ...	130,5	134,1	141,0	145,1	137,4	104,0	104,1	121,3	143,2	138,5	134,1	146,9	132,8
Nov. ...	130,4	134,3	140,8	144,8	137,4	104,2	100,6	118,8	143,2	138,5	134,1	146,9	132,8
Dez. ...	130,3	134,3	141,3	144,8	138,2	104,0	100,6	115,2	143,2	138,5	134,1	146,9	132,8

Fußnoten siehe S. 159

Index der Grundstoffpreise ¹⁾
 1.3 Gliederung nach dem vorwiegenden Verwendungszweck
 1976 = 100

Jahr Monat	Grundstoffe für das Baugewerbe ⁷⁾								
	Installationsmaterial für Wasser, Gas und Heizung								
	zusammen	Stahlrohre, nahtlos und geschweißt	Rohrverbin- dungen aus Stahl und Guß	Rohre und Rohrform- stücke aus Kunststoff	Kupfer- rohre	Armaturen für Wasser	Heizkörper aus Stahl	Keramische Installations- gegenstände	anderes In- stallations- material für Wasser, Gas und Heizung
inländisch									
Gewichtung	21,74	9,96	0,30	1,70	1,83	2,86	1,68	0,86	2,55
1968 D	54,9	63,7
1969 D	58,9	72,4
1970 D	63,5	92,3
1971 D	68,6	97,4
1972 D	71,4	88,1
1973 D	76,8	89,7
1974 D	102,5	112,3
1975 D	100,9	123,0
1976 D	100	100	100	100	100	100	100	100	100
1977 D	95,4	88,1	104,9	98,4	94,7	105,5	100,7	104,0	104,0
1978 D	100,3	98,6	103,8	91,1	89,1	106,7	99,4	106,7	111,5
1979 D	106,4	103,5	108,4	99,1	104,8	111,8	105,0	110,7	116,9
1980 D	109,5	99,9	124,1	104,2	112,2	119,0	114,3	114,6	131,8
1981 D	117,3	112,5	134,0	100,6	114,5	127,5	112,2	122,9	137,8
1982 D	125,3	123,0	150,6	103,0	110,3	132,1	123,0	124,4	151,3
1973 Jan. ..	.	69,8	83,2
Febr. ..	.	69,8	84,4
März ..	.	73,4	89,1
April ..	.	75,6	91,1
Mai	75,6	91,1
Juni ..	.	75,6	91,1
Juli ..	.	78,4	91,1
Aug. ..	.	78,4	91,1
Sept. ..	.	78,4	91,1
Okt. ..	.	82,2	91,1
Nov. ..	.	82,2	91,1
Dez. ..	.	82,2	90,3
1974 Jan. ..	.	95,4	93,3
Febr. ..	.	95,4	93,3
März ..	.	95,4	101,9
April ..	.	107,3	107,9
Mai	107,3	110,2
Juni ..	.	107,3	115,3
Juli ..	.	104,0	115,3
Aug. ..	.	104,0	120,0
Sept. ..	.	104,0	122,5
Okt. ..	.	103,6	122,5
Nov. ..	.	104,1	122,5
Dez. ..	.	101,6	122,5
1975 Jan. ..	.	107,5	130,9
Febr. ..	.	106,9	130,9
März ..	.	106,9	130,9
April ..	.	106,3	130,9
Mai	106,3	130,9
Juni ..	.	105,7	128,0
Juli ..	.	104,3	126,4
Aug. ..	.	97,9	121,9
Sept. ..	.	96,1	118,1
Okt. ..	.	88,1	111,6
Nov. ..	.	88,2	109,1
Dez. ..	.	97,0	106,5
1976 Jan. ..	97,5	98,8	102,6	99,2	91,0	100,4	89,7	100,0	96,8
Febr. ..	98,0	98,5	98,9	99,3	91,5	101,1	95,9	100,0	96,9
März ..	100,0	101,9	98,9	99,2	97,3	100,1	96,7	100,0	96,9
April ..	101,7	102,9	98,9	99,6	105,1	100,4	98,6	100,3	100,0
Mai ...	102,0	103,4	101,0	99,5	103,3	100,6	101,2	99,9	100,0
Juni ..	101,7	103,0	101,0	101,6	105,4	97,6	101,5	99,9	100,0
Juli ..	101,6	101,6	101,0	100,7	108,7	98,8	102,4	99,9	100,5
Aug. ..	101,1	100,3	101,0	99,7	108,1	99,4	102,4	99,7	101,8
Sept. ..	101,0	100,7	101,0	100,1	102,3	99,8	103,0	100,1	101,8
Okt. ..	99,1	97,4	98,7	99,9	97,4	100,6	103,0	100,1	101,8
Nov. ..	98,2	96,3	98,7	98,5	94,6	100,6	102,6	100,2	101,8
Dez. ..	98,2	95,4	98,7	102,9	95,2	100,6	103,1	100,1	101,8

Fußnoten siehe S. 159

Index der Grundstoffpreise ¹⁾
 1.3 Gliederung nach dem vorwiegenden Verwendungszweck
 1976 = 100

Jahr Monat	Grundstoffe für das Baugewerbe 7)								
	Installationsmaterial für Wasser, Gas und Heizung								
	zusammen	Stahlrohre, nahtlos und geschweißt	Rohrverbin- dungen aus Stahl und Guß	Rohre und Rohrform- stücke aus Kunststoff	Kupfer- rohre	Armaturen für Wasser	Heizkörper aus Stahl	Keramische Installa- tionsge- genstände	anderes In- stallations- material für Wasser, Gas und Heizung
inländisch									
Gewichtung	21,74	9,96	0,30	1,70	1,83	2,86	1,68	0,86	2,55
1977 Jan. ..	98,7	93,7	104,9	102,9	99,3	104,4	105,5	101,2	102,9
Febr. ..	98,0	91,9	104,9	102,8	100,3	104,4	104,9	103,9	103,0
März ..	98,2	91,3	104,9	102,4	104,7	106,0	102,9	103,9	103,0
April ..	97,0	88,8	104,9	103,8	100,2	106,3	103,4	103,9	104,0
Mai ...	95,8	87,1	104,9	102,6	98,6	106,2	101,8	103,9	104,0
Juni ..	95,6	87,1	104,9	100,9	97,1	106,1	101,9	104,4	104,0
Juli ..	94,1	86,0	104,9	96,9	91,1	106,0	100,6	104,4	104,0
Aug. ..	93,8	86,2	104,9	96,6	88,9	104,9	98,8	104,4	104,2
Sept. ..	93,7	86,6	104,9	92,5	90,1	104,7	97,9	104,4	104,6
Okt. ..	93,4	85,8	104,9	92,9	90,8	105,4	96,7	104,4	104,6
Nov. ..	93,2	86,0	104,9	93,0	87,7	105,5	96,7	104,4	104,6
Dez. ..	93,5	86,5	104,9	93,2	88,0	105,6	96,8	104,4	104,6
1978 Jan. ..	95,0	88,2	103,0	93,2	87,6	105,9	98,5	104,6	109,2
Febr. ..	96,4	91,1	103,1	92,2	85,3	106,5	97,8	104,9	112,0
März ..	99,9	98,5	103,1	92,0	85,1	106,7	98,9	104,9	112,0
April ..	101,3	101,4	103,1	92,1	87,7	106,2	98,5	107,1	111,0
Mai ...	101,7	102,1	103,1	91,8	89,0	106,2	97,9	107,1	111,0
Juni ..	101,7	101,9	103,1	91,0	90,4	106,8	98,2	107,1	111,0
Juli ..	101,7	101,7	104,5	90,9	90,1	106,8	99,4	107,1	111,0
Aug. ..	101,5	101,0	104,5	90,6	91,6	106,8	99,5	107,1	111,0
Sept. ..	101,5	100,2	104,5	90,2	91,0	107,8	100,9	107,7	112,3
Okt. ..	101,2	99,9	104,5	89,4	89,3	107,6	101,9	107,7	112,3
Nov. ..	100,7	99,4	104,5	89,9	90,1	106,1	99,9	107,7	112,3
Dez. ..	100,6	98,3	104,5	89,5	91,5	107,5	101,1	107,7	112,3
1979 Jan. ..	103,1	102,6	105,6	89,8	95,6	108,5	101,0	107,9	112,3
Febr. ..	105,1	105,0	107,6	90,0	104,7	109,7	101,0	108,5	112,3
März ..	106,0	105,6	107,6	91,4	108,5	109,9	102,3	108,5	112,3
April ..	106,5	104,2	107,6	100,1	109,8	110,1	101,7	110,6	115,4
Mai ...	108,0	106,5	107,6	100,5	106,2	112,8	103,1	110,6	117,4
Juni ..	107,7	105,6	107,6	101,5	105,0	113,3	103,0	110,9	117,4
Juli ..	107,5	105,6	109,6	101,8	99,8	113,2	105,5	111,3	117,4
Aug. ..	107,7	104,1	109,6	102,5	103,8	113,6	107,7	111,9	119,6
Sept. ..	105,8	100,2	109,6	102,6	103,5	112,9	108,3	111,9	119,6
Okt. ..	106,8	101,7	109,6	102,8	106,8	112,8	108,9	111,9	119,6
Nov. ..	106,6	101,3	109,6	103,2	107,2	112,3	108,8	111,9	119,6
Dez. ..	105,7	99,2	109,6	103,2	107,2	112,4	109,0	112,1	119,6
1980 Jan. ..	108,0	97,3	112,3	104,6	124,9	115,7	112,9	112,1	126,2
Febr. ..	108,5	96,7	113,8	109,2	125,1	116,2	114,3	112,1	128,2
März ..	108,2	96,4	123,6	109,5	117,0	118,1	114,9	112,1	128,2
April ..	108,7	97,4	123,6	109,2	110,8	119,7	115,0	112,5	131,7
Mai ...	108,7	98,1	123,6	108,3	107,2	119,5	115,0	114,0	131,7
Juni ..	109,4	100,0	123,6	107,6	105,1	119,6	115,1	114,0	131,7
Juli ..	110,5	102,4	123,6	104,8	107,5	119,7	115,1	114,2	131,7
Aug. ..	110,5	102,3	123,6	103,0	108,6	119,2	115,0	114,2	133,7
Sept. ..	110,6	102,5	130,4	101,6	108,3	119,6	114,9	114,3	133,7
Okt. ..	110,0	101,1	130,4	97,0	110,4	120,2	113,2	119,3	134,0
Nov. ..	110,5	101,7	130,4	97,0	112,0	120,2	113,0	118,2	135,3
Dez. ..	110,8	102,5	130,4	98,6	109,4	120,3	112,8	118,7	135,3
1981 Jan. ..	111,0	102,4	131,9	97,9	109,0	124,3	109,4	118,4	135,4
Febr. ..	112,0	104,4	131,9	97,8	110,3	124,2	109,5	121,1	135,4
März ..	113,6	106,9	131,9	97,8	111,3	125,8	111,2	121,1	135,4
April ..	114,8	108,4	131,9	100,3	113,4	126,0	111,2	122,6	135,4
Mai ...	115,9	109,9	131,9	100,3	115,3	127,6	111,2	122,6	136,0
Juni ..	116,6	110,9	131,9	100,1	117,0	128,5	111,2	124,0	136,0
Juli ..	117,5	112,1	131,9	100,3	118,6	128,9	111,3	124,0	137,0
Aug. ..	119,2	113,8	134,4	101,7	124,6	129,1	112,0	124,3	137,8
Sept. ..	119,4	114,7	134,4	102,8	116,8	129,9	113,2	124,3	140,0
Okt. ..	121,3	119,2	134,4	103,5	113,3	128,6	115,7	124,3	140,0
Nov. ..	123,1	123,0	140,6	103,1	111,5	128,4	115,5	124,3	141,8
Dez. ..	123,7	124,2	140,6	101,7	112,5	128,4	114,9	124,3	142,9
1982 Jan. ..	125,5	126,4	145,7	103,7	113,3	129,0	116,7	124,3	144,9
Febr. ..	126,8	127,9	147,6	102,9	114,7	129,4	118,6	122,6	148,3
März ..	127,1	127,7	157,5	103,9	112,1	131,2	119,3	123,3	149,1
April ..	127,4	127,4	157,5	104,2	112,1	132,7	122,3	124,3	151,2
Mai ...	127,4	127,3	149,4	104,0	109,2	132,9	123,1	124,3	151,2
Juni ..	125,8	125,8	145,4	103,2	100,7	132,7	123,2	124,7	151,2
Juli ..	126,4	125,2	145,4	103,1	109,8	132,7	124,1	124,9	151,8
Aug. ..	126,9	125,3	145,5	102,1	110,5	133,0	126,6	124,9	153,0
Sept. ..	124,5	119,9	162,8	102,9	109,2	132,9	125,5	124,9	153,0
Okt. ..	123,2	116,4	162,8	102,3	113,2	133,0	125,4	124,9	153,0
Nov. ..	121,6	113,8	143,9	102,1	110,2	133,0	125,3	124,9	154,2
Dez. ..	121,2	113,3	143,9	102,0	108,9	132,8	125,7	124,9	154,2

Fußnoten siehe S. 159

Index der Grundstoffpreise ¹⁾
 1.3 Gliederung nach dem vorwiegenden Verwendungszweck
 1976 = 100

Jahr Monat	Grundstoffe für das Baugewerbe ⁷⁾						
	Glas für das Baugewerbe						Glasfaser
	zusammen	Flachglas, auch veredelt				Clasbausteine u.ae., inl.	
zusammen		Spiegelglas	veredeltes Flachglas	anderes Flachglas			
Gewichtung	6,52	5,52	0,49	4,35	0,68	0,40	0,60
1968 D	65,7
1969 D	67,5
1970 D	73,2
1971 D	79,2
1972 D	84,3
1973 D	90,8
1974 D	96,8
1975 D	96,9
1976 D	100	100	100	100	100	100	100
1977 D	104,7	105,9	100,3	106,1	101,4	104,5	102,0
1978 D	108,1	108,6	105,8	109,7	103,4	102,0	107,5
1979 D	110,6	110,8	108,8	112,0	105,0	105,6	112,2
1980 D	118,4	118,9	113,6	120,1	114,6	113,0	117,8
1981 D	125,0	125,6	133,1	124,7	126,1	119,1	123,3
1982 D	125,8	125,8	135,1	124,8	125,1	126,1	125,3
1973 Jan. ..	.	88,5
Febr. ..	.	88,7
März ..	.	88,7
April ..	.	88,9
Mai	88,9
Juni ..	.	88,9
Juli ..	.	91,2
Aug. ..	.	91,6
Sept. ..	.	93,1
Okt. ..	.	93,5
Nov. ..	.	93,5
Dez. ..	.	93,5
1974 Jan. ..	.	93,5
Febr. ..	.	93,5
März ..	.	93,5
April ..	.	95,5
Mai	96,9
Juni ..	.	97,9
Juli ..	.	98,6
Aug. ..	.	98,6
Sept. ..	.	98,5
Okt. ..	.	98,8
Nov. ..	.	98,8
Dez. ..	.	97,8
1975 Jan. ..	.	97,8
Febr. ..	.	97,8
März ..	.	96,3
April ..	.	96,3
Mai	96,3
Juni ..	.	96,3
Juli ..	.	96,9
Aug. ..	.	96,9
Sept. ..	.	98,8
Okt. ..	.	98,8
Nov. ..	.	95,2
Dez. ..	.	95,2
1976 Jan. ..	95,8	95,2	98,6	94,7	95,6	99,1	100,0
Febr. ..	97,1	96,7	98,6	96,5	96,3	99,1	100,0
März ..	98,1	97,8	99,6	97,8	96,6	99,1	100,0
April ..	98,8	98,6	99,6	98,6	98,2	99,3	100,0
Mai ...	99,7	99,7	99,6	99,6	100,3	99,6	100,0
Juni ..	99,8	99,7	99,6	99,6	100,3	99,8	101,1
Juli ..	101,0	101,1	99,9	101,2	101,3	99,8	101,3
Aug. ..	101,1	101,1	99,9	101,2	101,3	100,3	101,3
Sept. ..	102,2	102,5	101,1	102,7	102,6	100,3	100,7
Okt. ..	102,0	102,6	101,2	102,7	102,7	100,3	97,4
Nov. ..	102,2	102,6	101,2	102,7	102,7	100,9	99,3
Dez. ..	102,3	102,7	101,3	102,9	102,1	102,1	98,8

Fußnoten siehe S. 152

Index der Grundstoffpreise¹⁾
 1.3 Gliederung nach dem vorwiegenden Verwendungszweck
 1976 = 100

Jahr Monat	Grundstoffe für das Baugewerbe 7)							
	Glas für das Baugewerbe						Glasbausteine u.ae., incl.	Glasfaser
	zusammen	Flachglas, auch veredelt				Glasbausteine u.ae., incl.		
zusammen		Spiegelglas	veredeltes Flachglas	anderes Flachglas				
Gewichtung	6,52	5,52	0,49	4,35	0,68	0,40	0,60	
1977 Jan. ..	102,9	103,4	100,8	104,1	100,9	102,9	98,4	
Febr. ..	103,6	104,2	101,0	105,0	101,1	103,2	98,4	
März ..	104,4	105,1	100,8	106,0	102,1	104,1	98,4	
April ..	104,3	104,9	98,7	106,0	102,4	104,1	98,4	
Mai ...	104,4	105,0	99,4	106,0	103,0	104,6	98,4	
Juni ..	104,9	105,6	101,2	106,5	103,0	105,5	98,5	
Juli ..	104,8	105,4	101,2	106,5	101,4	105,5	98,5	
Aug. ..	105,0	105,7	101,6	106,8	101,4	105,5	98,5	
Sept. ..	106,0	105,6	101,6	106,8	100,9	105,2	109,7	
Okt. ..	105,5	105,0	99,3	106,4	100,5	105,8	109,4	
Nov. ..	105,4	105,2	99,2	106,7	100,2	103,9	108,4	
Dez. ..	105,4	105,2	99,2	106,7	100,2	103,9	108,4	
1978 Jan. ..	107,0	107,1	99,0	109,1	100,2	103,9	108,2	
Febr. ..	106,9	107,0	99,0	109,0	100,1	102,7	108,2	
März ..	106,8	106,9	99,0	108,9	100,1	102,7	108,2	
April ..	106,7	107,1	98,8	109,1	100,3	99,9	108,0	
Mai ...	107,1	107,5	100,6	109,3	101,2	99,9	108,0	
Juni ..	107,9	108,6	109,0	109,2	104,2	100,0	107,4	
Juli ..	108,5	109,1	110,4	109,6	105,4	100,7	107,4	
Aug. ..	109,3	110,0	110,6	110,6	106,0	101,6	107,3	
Sept. ..	109,2	110,1	110,7	110,6	106,1	103,5	105,7	
Okt. ..	109,0	109,8	110,7	110,3	106,1	103,1	105,7	
Nov. ..	109,1	109,9	110,8	110,5	105,6	103,1	105,7	
Dez. ..	109,5	109,9	110,8	110,5	105,4	103,1	109,7	
1979 Jan. ..	110,6	111,2	110,6	112,2	105,0	103,1	110,3	
Febr. ..	110,3	110,8	110,6	111,7	105,0	103,1	110,3	
März ..	109,0	109,3	110,5	109,9	105,0	103,1	110,1	
April ..	109,5	109,8	110,7	110,4	104,9	104,1	110,7	
Mai ...	109,8	109,8	110,7	110,4	104,9	105,2	113,1	
Juni ..	109,7	109,7	110,7	110,3	105,1	105,4	113,0	
Juli ..	110,1	110,1	110,8	110,8	105,1	106,5	113,0	
Aug. ..	111,7	111,9	110,8	113,0	105,8	106,5	113,0	
Sept. ..	111,7	111,9	111,4	112,9	105,7	107,5	113,0	
Okt. ..	111,5	111,6	105,8	113,4	104,4	107,5	113,1	
Nov. ..	111,1	111,1	101,3	113,3	104,4	107,5	113,1	
Dez. ..	112,5	112,8	101,5	115,4	104,4	107,5	113,1	
1980 Jan. ..	113,8	114,2	101,7	117,1	104,4	108,5	114,5	
Febr. ..	114,8	115,2	107,4	117,2	107,7	110,5	114,7	
März ..	115,4	115,7	107,4	117,5	109,9	112,0	114,7	
April ..	115,6	115,8	107,8	117,5	110,8	112,0	116,2	
Mai ...	118,4	119,1	107,8	121,7	110,8	112,0	116,2	
Juni ..	118,5	119,2	107,9	121,7	111,2	112,0	116,2	
Juli ..	120,4	121,3	112,1	123,2	116,0	112,0	117,7	
Aug. ..	121,9	122,7	121,8	123,1	121,0	112,0	120,4	
Sept. ..	122,1	122,8	122,4	123,1	121,0	115,5	120,7	
Okt. ..	119,9	120,0	122,4	119,6	121,2	116,4	120,7	
Nov. ..	119,9	120,1	122,4	119,8	120,4	116,4	120,7	
Dez. ..	120,0	120,2	122,4	119,9	120,4	116,4	120,7	
1981 Jan. ..	120,3	120,4	122,5	120,2	120,4	116,4	121,3	
Febr. ..	122,6	123,2	128,0	122,8	121,9	116,4	121,8	
März ..	123,3	123,8	132,2	122,7	124,9	117,7	122,8	
April ..	123,6	124,2	132,6	122,8	126,8	117,7	122,8	
Mai ...	125,6	126,3	132,6	125,5	127,2	117,8	123,9	
Juni ..	125,7	126,6	133,5	125,7	127,1	117,8	123,4	
Juli ..	125,9	126,8	135,6	125,8	126,8	117,8	123,4	
Aug. ..	126,5	127,3	135,7	126,4	126,8	119,7	123,4	
Sept. ..	126,3	127,0	135,7	126,0	126,9	120,7	123,4	
Okt. ..	126,4	126,9	136,1	125,6	128,3	122,5	124,5	
Nov. ..	126,8	127,4	136,1	126,3	128,0	122,5	124,5	
Dez. ..	126,9	127,5	136,1	126,4	128,0	122,5	124,5	
1982 Jan. ..	126,6	127,0	136,1	125,8	128,0	124,1	124,9	
Febr. ..	126,6	126,8	136,1	125,6	127,9	125,8	124,9	
März ..	125,8	125,9	136,1	124,6	127,0	125,8	124,9	
April ..	125,8	125,9	136,1	124,6	126,8	125,8	124,9	
Mai ...	125,5	125,5	135,9	124,1	127,2	125,8	125,5	
Juni ..	125,4	125,3	135,9	124,0	126,3	125,8	125,5	
Juli ..	125,6	125,5	135,9	124,4	125,4	126,1	125,5	
Aug. ..	125,4	125,4	135,9	124,2	125,3	126,1	125,5	
Sept. ..	125,8	125,8	134,7	125,1	123,5	127,0	125,5	
Okt. ..	125,5	125,4	132,8	125,1	121,9	127,0	125,5	
Nov. ..	125,6	125,5	132,8	125,5	120,5	127,0	125,5	
Dez. ..	125,4	125,3	132,8	125,0	121,8	127,0	125,5	

Fußnoten siehe S. 159

Index der Grundstoffpreise ¹⁾

1.3 Gliederung nach dem vorwiegenden Verwendungszweck
1976 = 100

Jahr Monat	Grundstoffe für das Baugewerbe ⁷⁾							Fensterprofile und -rahmen	andere Bauelemente
	Material für Elektro- Installa- tionen	Bitumen	Dachpappe, inländisch	Lacke, An- strich- und Bauten- schutzmittel	Tapeten aus Papier	Wand- und Bodenbeläge aus Kunststoff	aus Kunststoff		
							inländisch		
Gewichtung	31,70	1,93	1,17	11,16	1,46	0,96	0,54	0,80	
1968 D	41,9	.	67,9	
1969 D	41,6	.	68,1	
1970 D	42,0	.	71,1	
1971 D	51,1	.	74,3	
1972 D	47,4	.	75,3	
1973 D	46,2	.	78,3	
1974 D	96,8	.	91,0	
1975 D	101,2	.	95,4	
1976 D	100	100	100	100	100	100	100	100	
1977 D	101,6	102,9	109,6	105,6	100,0	100,3	94,5	105,3	
1978 D	100,9	94,4	106,5	108,4	100,5	100,2	95,4	106,2	
1979 D	104,2	103,8	111,9	116,6	101,8	108,0	97,8	110,7	
1980 D	111,2	149,1	139,9	131,5	110,5	118,2	105,4	120,2	
1981 D	117,1	200,7	154,3	142,0	114,3	120,8	107,2	123,1	
1982 D	120,6	218,1	158,9	150,4	114,8	126,4	107,8	125,5	
1973 Jan. ..	.	45,1	.	77,1	
Febr. .	.	45,1	.	77,1	
März ..	.	45,1	.	77,3	
April .	.	47,0	.	77,4	
Mai	46,1	.	77,3	
Juni ..	.	45,9	.	77,9	
Juli ..	.	46,0	.	78,6	
Aug.	45,4	.	78,2	
Sept. .	.	43,7	.	78,1	
Okt.	41,7	.	79,9	
Nov.	51,9	.	80,2	
Dez.	51,9	.	81,0	
1974 Jan. ..	.	63,9	.	85,2	
Febr. .	.	99,8	.	86,0	
März ..	.	99,5	.	88,2	
April .	.	98,9	.	88,7	
Mai	101,0	.	90,2	
Juni ..	.	99,3	.	92,4	
Juli ..	.	102,2	.	94,1	
Aug.	101,4	.	92,9	
Sept. .	.	99,1	.	94,9	
Okt.	99,1	.	93,2	
Nov.	99,1	.	93,0	
Dez.	98,7	.	92,7	
1975 Jan. ..	.	111,3	.	92,8	
Febr. .	.	110,1	.	93,4	
März ..	.	107,6	.	93,2	
April .	.	106,3	.	94,1	
Mai	102,3	.	96,8	
Juni ..	.	99,7	.	95,3	
Juli ..	.	99,6	.	97,3	
Aug.	97,0	.	97,2	
Sept. .	.	93,7	.	96,6	
Okt.	96,8	.	94,9	
Nov.	95,4	.	96,2	
Dez.	94,2	.	96,6	
1976 Jan. ..	97,7	107,8	104,6	97,7	100,0	100,0	94,2	99,1	
Febr. .	98,1	107,8	104,6	97,3	100,0	100,1	88,7	99,1	
März ..	99,1	105,7	102,9	97,8	100,0	99,9	97,8	99,1	
April .	100,5	100,0	102,9	100,4	100,0	100,0	92,2	100,9	
Mai ...	100,6	99,7	95,7	100,0	100,0	99,9	96,5	99,1	
Juni ..	101,4	99,7	95,7	100,2	100,0	99,9	107,3	98,6	
Juli ..	102,3	100,0	95,7	100,3	100,0	99,9	108,6	99,5	
Aug. ...	101,5	99,4	95,7	100,5	100,0	99,9	112,5	99,9	
Sept. .	100,8	96,9	100,5	100,8	100,0	100,0	97,2	100,4	
Okt. ...	99,3	95,0	100,5	101,3	100,0	100,1	103,7	100,4	
Nov. ...	99,4	94,1	100,5	101,2	100,0	100,1	96,6	101,8	
Dez. ...	99,3	94,0	100,5	102,7	100,0	100,1	104,8	101,8	

Fußnoten siehe S. 159

Index der Grundstoffpreise 1)

1.3 Gliederung nach dem vorwiegenden Verwendungszweck

1976 = 100

Jahr Monat	Grundstoffe für das Baugewerbe 7)							
	Material für Elektro- Installationen	Bitumen	Dachpappe, inländisch	Lacke, An- strich- und Bauten- schutzmittel	Tapeten aus Papier	Wand- und Bodenbeläge aus Kunststoff	Fensterprofile und -rahmen	andere Bauelemente
							aus Kunststoff inländisch	
Gewichtung	31,70	1,93	1,17	11,16	1,46	0,96	0,54	0,80
1977 Jan. ..	100,9	107,1	100,5	102,9	100,0	100,8	101,5	104,6
Febr. ..	101,6	107,1	106,8	103,7	99,9	100,8	91,2	104,6
März ..	102,7	114,0	113,8	104,7	99,9	100,8	91,5	105,3
April ..	102,3	111,2	113,8	105,1	99,9	100,8	94,4	105,3
Mai ...	102,3	106,4	113,8	105,6	99,9	100,8	93,9	105,3
Juni ..	102,3	100,2	113,8	106,6	99,9	100,8	93,5	105,3
Juli ..	101,5	101,0	110,5	106,5	99,9	99,8	94,8	105,6
Aug. ..	101,1	100,3	110,5	106,7	99,9	99,8	96,8	105,6
Sept. ..	101,3	100,2	110,5	106,5	99,9	99,8	96,0	105,6
Okt. ..	101,2	100,1	110,5	106,4	100,1	99,8	93,9	105,6
Nov. ..	100,8	93,6	105,5	106,5	100,5	99,7	90,2	105,6
Dez. ..	100,9	93,8	105,5	105,9	100,5	99,8	95,7	105,6
1978 Jan. ..	100,4	97,0	105,4	107,0	100,5	100,3	94,0	105,6
Febr. ..	100,1	97,0	105,4	108,0	100,5	100,3	94,8	105,6
März ..	100,5	101,0	107,4	108,7	100,5	100,3	94,8	105,6
April ..	100,7	98,3	107,3	108,3	100,5	100,2	96,0	105,6
Mai ...	101,1	97,5	109,3	108,4	100,5	100,2	96,0	105,6
Juni ..	101,3	97,0	109,3	108,1	100,5	100,2	96,7	105,6
Juli ..	101,3	95,6	109,3	109,2	100,5	100,2	96,7	106,4
Aug. ..	101,6	92,5	107,6	109,2	100,5	100,2	95,2	106,4
Sept. ..	101,3	90,0	105,0	108,3	100,5	100,2	95,2	106,4
Okt. ..	100,7	88,7	105,0	109,5	100,5	100,2	95,2	107,2
Nov. ..	100,4	88,8	103,4	108,5	100,5	100,2	95,2	107,2
Dez. ..	100,8	88,8	103,4	107,8	100,5	100,3	95,2	107,2
1979 Jan. ..	101,3	92,8	103,4	107,7	100,6	103,0	95,2	107,2
Febr. ..	102,1	92,8	103,4	108,3	100,6	103,4	95,2	107,2
März ..	103,8	99,1	103,4	110,1	100,6	103,4	97,7	107,2
April ..	104,2	99,4	109,0	110,8	100,6	103,6	97,7	109,9
Mai ...	104,2	97,4	109,1	114,5	100,6	107,9	98,3	110,0
Juni ..	104,4	100,9	109,1	115,2	100,6	107,9	98,3	110,0
Juli ..	103,9	105,2	111,6	117,9	100,6	109,7	98,3	110,0
Aug. ..	104,8	110,9	111,7	119,4	103,0	109,8	98,3	110,0
Sept. ..	105,0	113,8	115,2	123,5	103,0	109,8	98,3	111,7
Okt. ..	105,3	111,7	121,7	123,5	103,0	112,3	98,9	115,0
Nov. ..	105,7	110,6	121,5	124,2	103,0	112,7	98,8	115,0
Dez. ..	106,1	110,6	124,1	124,2	105,3	112,7	98,8	115,0
1980 Jan. ..	109,9	120,8	126,2	125,1	107,7	116,5	98,8	115,0
Febr. ..	111,2	121,0	126,2	125,8	109,0	116,5	99,6	115,0
März ..	110,5	146,3	140,5	125,6	109,0	116,8	105,9	120,4
April ..	110,2	146,3	138,3	130,0	109,2	116,8	106,7	120,4
Mai ...	110,0	146,4	140,0	130,8	109,6	116,8	106,7	121,4
Juni ..	110,0	146,7	139,1	133,3	109,6	116,8	106,8	121,4
Juli ..	111,5	160,6	144,0	134,6	109,6	119,7	106,8	121,4
Aug. ..	111,5	164,6	144,0	134,2	109,6	119,7	106,8	121,4
Sept. ..	111,7	162,0	144,6	134,2	111,7	119,7	106,8	121,4
Okt. ..	112,2	157,1	145,3	134,2	113,5	119,5	106,8	121,4
Nov. ..	112,8	157,6	145,3	134,9	113,5	119,6	106,8	121,4
Dez. ..	112,6	160,2	145,8	135,2	113,5	119,6	106,8	121,4
1981 Jan. ..	113,8	164,2	146,2	135,8	113,6	119,5	106,9	121,4
Febr. ..	114,6	164,2	146,2	137,5	113,8	119,6	106,9	121,4
März ..	116,0	182,9	143,1	138,5	113,8	118,7	106,2	121,4
April ..	116,6	182,5	148,5	139,0	113,7	119,3	106,5	122,4
Mai ...	117,5	202,6	149,5	139,4	113,6	119,1	106,6	122,4
Juni ..	117,9	202,1	153,1	142,3	113,6	119,2	106,4	122,4
Juli ..	118,3	206,7	158,1	144,5	113,6	122,2	107,9	122,4
Aug. ..	119,2	225,6	160,8	146,0	113,9	122,3	108,5	123,1
Sept. ..	118,2	222,0	161,7	145,2	114,1	122,5	107,2	124,2
Okt. ..	117,7	223,0	161,5	144,7	115,5	122,5	107,1	125,2
Nov. ..	117,5	217,4	162,0	145,4	115,5	122,5	107,7	125,2
Dez. ..	118,1	215,2	161,3	145,4	116,4	122,5	107,9	125,2
1982 Jan. ..	119,0	225,8	159,4	145,6	116,4	125,8	108,2	125,2
Febr. ..	119,6	224,7	156,7	149,1	115,9	125,9	108,2	125,4
März ..	120,3	232,8	156,7	149,5	115,5	125,9	108,7	126,2
April ..	121,0	226,3	156,7	149,9	115,3	126,1	107,1	126,2
Mai ...	120,9	217,0	156,7	151,0	114,4	126,1	108,1	126,2
Juni ..	119,8	218,2	162,3	151,3	114,0	126,0	108,0	126,2
Juli ..	120,4	222,8	162,3	152,4	114,1	126,6	108,0	126,2
Aug. ..	120,3	216,8	162,4	151,6	113,9	126,7	108,1	125,2
Sept. ..	121,1	216,3	158,5	150,7	113,7	126,6	108,0	125,2
Okt. ..	121,8	209,7	159,4	151,3	114,5	126,9	107,6	125,2
Nov. ..	121,6	204,2	158,0	151,7	114,7	127,0	106,5	124,9
Dez. ..	121,3	202,0	158,0	150,9	114,7	127,0	106,5	124,9

Fußnoten siehe S. 159

Index der Grundstoffpreise ¹⁾
 1.3 Gliederung nach dem vorwiegenden Verwendungszweck
 1976 = 100

Jahr Monat	Energie, Brenn- und Treibstoffe ²⁾						
	zusammen	Elektrischer Strom, inländisch	Gas				Fernwärme, inländisch
			zusammen	Ortsgas, inländisch	Erdgas	Flüssiggas (Propan)	
Gewichtung	136,71	52,48	14,65	1,06	12,39	1,20	1,76
1968 D	66,4	63,3
1969 D	65,7	63,1
1970 D	66,0	63,0
1971 D	68,4	63,6
1972 D	72,9	67,5
1973 D	76,1	68,9
1974 D	81,7	73,9
1975 D	95,6	86,7
1976 D	100	100	100	100	100	100	100
1977 D	102,1	100,6	104,9	106,6	105,0	102,0	102,4
1978 D	104,5	104,5	107,8	107,6	108,4	101,3	106,0
1979 D	114,8	107,7	108,2	107,6	108,4	107,3	107,6
1980 D	130,6	111,9	140,5	137,2	139,1	157,7	123,0
1981 D	154,7	123,7	188,8	164,4	190,3	195,4	150,4
1982 D	164,6	134,3	219,7	189,5	223,1	210,8	171,0
1973 Jan. ..	.	75,2	68,5
Febr. ..	.	75,4	68,6
März ..	.	75,9	68,7
April ..	.	75,9	68,7
Mai	76,0	68,7
Juni ..	.	76,0	68,8
Juli ..	.	76,0	68,8
Aug. ..	.	76,0	68,9
Sept. ..	.	76,1	68,9
Okt. ..	.	76,1	69,1
Nov. ..	.	77,3	69,3
Dez. ..	.	77,4	69,5
1974 Jan. ..	.	77,7	70,3
Febr. ..	.	77,7	70,3
März ..	.	78,4	71,0
April ..	.	78,9	72,2
Mai	79,6	72,2
Juni ..	.	79,9	72,5
Juli ..	.	82,4	74,6
Aug. ..	.	82,9	74,9
Sept. ..	.	82,9	74,9
Okt. ..	.	86,8	77,8
Nov. ..	.	86,8	77,8
Dez. ..	.	86,8	77,8
1975 Jan. ..	.	90,4	81,9
Febr. ..	.	91,9	81,9
März ..	.	92,1	81,9
April ..	.	94,8	84,6
Mai	95,3	84,6
Juni ..	.	95,3	84,6
Juli ..	.	97,5	84,7
Aug. ..	.	97,6	84,7
Sept. ..	.	97,6	84,7
Okt. ..	.	98,3	95,5
Nov. ..	.	98,3	95,5
Dez. ..	.	98,3	95,5
1976 Jan. ..	99,2	99,0	99,9	100,3	100,1	98,0	98,6
Febr. ..	99,9	99,0	100,0	100,3	100,1	98,1	98,6
März ..	99,3	99,0	100,0	100,3	100,1	98,8	98,6
April ..	99,7	100,3	98,5	98,2	98,3	101,0	99,7
Mai ...	99,8	100,3	98,5	98,2	98,3	100,8	99,7
Juni ..	99,8	100,3	98,5	98,2	98,3	100,8	99,7
Juli ..	99,9	100,4	99,1	98,2	99,1	100,3	100,6
Aug. ..	100,2	100,4	99,1	98,2	99,1	100,5	100,6
Sept. ..	100,5	100,4	99,1	98,2	99,1	100,5	100,6
Okt. ..	100,8	100,4	102,5	103,2	102,6	100,5	101,0
Nov. ..	100,3	100,4	102,5	103,2	102,6	100,3	101,0
Dez. ..	100,7	100,4	102,5	103,2	102,6	100,3	101,0

Fußnoten siehe S. 159

Index der Grundstoffpreise 1)
1.3 Gliederung nach dem vorwiegenden Verwendungszweck
1976 = 100

Jahr Monat	Energie, Brenn- und Treibstoffe 8)						
	zusammen	Elektrischer Strom, inländisch	Gas				Fernwärme, inländisch
			zusammen	Ortsgas, inländisch	Erdgas	Flüssiggas (Propan)	
Gewichtung	136,71	52,48	14,65	1,06	12,39	1,20	1,76
1977 Jan. ..	102,1	100,4	102,6	105,8	102,5	100,4	101,1
Febr. ..	102,7	100,4	102,6	105,8	102,5	100,5	101,7
März ..	102,1	100,4	102,6	105,8	102,5	101,3	101,7
April ..	102,1	100,5	105,0	106,5	105,0	103,1	101,9
Mai ...	101,7	100,5	104,9	106,5	105,0	103,0	101,9
Juni ..	101,6	100,5	104,9	106,5	105,0	103,0	101,9
Juli ..	101,8	100,6	105,3	107,0	105,5	102,3	102,5
Aug. ..	101,7	100,6	105,3	107,0	105,5	101,8	102,5
Sept. ..	102,0	100,8	105,3	107,0	105,5	102,2	103,4
Okt. ..	102,6	101,0	106,7	107,0	107,1	102,2	103,5
Nov. ..	102,7	101,0	106,8	107,0	107,2	102,3	103,5
Dez. ..	102,6	101,0	106,8	107,0	107,2	102,4	103,5
1978 Jan. ..	104,1	101,8	107,0	107,0	107,5	102,4	104,2
Febr. ..	103,9	102,1	107,0	107,0	107,5	102,1	104,2
März ..	103,4	102,1	107,0	107,0	107,5	101,8	104,2
April ..	103,7	102,6	108,0	108,3	108,6	101,8	105,2
Mai ...	105,1	105,3	108,0	108,3	108,6	101,2	105,2
Juni ..	104,9	105,3	108,0	108,3	108,6	101,2	105,2
Juli ..	104,8	105,5	108,2	108,3	108,9	100,9	107,2
Aug. ..	104,4	105,5	108,2	108,3	108,9	100,9	107,2
Sept. ..	104,1	105,5	108,2	108,3	108,9	101,0	107,2
Okt. ..	104,1	105,9	107,9	106,9	108,7	100,9	107,5
Nov. ..	105,5	105,9	107,9	106,9	108,7	100,8	107,5
Dez. ..	106,1	105,9	107,9	106,9	108,7	101,0	107,5
1979 Jan. ..	108,5	107,8	107,7	107,0	108,4	101,6	107,7
Febr. ..	110,9	107,8	107,7	107,0	108,4	101,7	107,7
März ..	111,9	107,9	107,8	107,0	108,4	101,9	107,6
April ..	112,0	108,0	105,6	105,5	105,9	102,1	107,6
Mai ...	113,5	108,0	105,6	105,5	105,9	102,2	107,6
Juni ..	115,3	108,0	105,7	105,5	105,9	103,4	107,6
Juli ..	115,9	108,1	106,5	105,5	106,8	103,9	107,4
Aug. ..	115,8	108,1	106,5	105,5	106,8	103,9	107,4
Sept. ..	117,0	108,1	106,8	105,5	107,0	105,7	107,4
Okt. ..	117,7	106,9	112,9	112,2	112,3	120,3	107,6
Nov. ..	119,0	106,9	113,0	112,2	112,3	120,6	107,6
Dez. ..	120,2	106,9	113,0	112,2	112,3	120,8	107,6
1980 Jan. ..	122,6	107,7	119,5	124,4	117,6	134,9	117,3
Febr. ..	122,1	107,7	120,6	124,4	117,6	147,9	117,3
März ..	125,4	107,7	121,0	124,4	117,6	152,9	117,3
April ..	129,1	111,4	137,9	137,1	136,3	155,3	118,8
Mai ...	130,4	111,4	139,2	137,1	137,7	156,5	118,8
Juni ..	129,7	111,8	139,2	137,1	137,7	157,0	118,8
Juli ..	130,5	112,9	142,7	140,6	141,3	158,4	124,5
Aug. ..	129,6	112,9	143,7	140,6	142,6	158,4	124,5
Sept. ..	130,1	112,9	143,8	140,6	142,6	159,0	124,5
Okt. ..	135,5	115,4	157,6	146,7	158,2	160,6	127,7
Nov. ..	139,6	115,6	160,3	146,7	160,1	174,0	132,9
Dez. ..	142,8	115,6	160,6	146,7	160,1	177,9	133,0
1981 Jan. ..	145,1	118,3	166,0	154,9	165,7	179,5	139,1
Febr. ..	147,0	119,1	166,6	154,9	166,2	180,9	139,4
März ..	151,1	119,5	167,7	154,9	166,2	194,2	140,2
April ..	152,9	120,9	179,8	159,0	180,1	195,3	142,3
Mai ...	152,9	121,4	181,0	159,0	181,4	195,9	146,6
Juni ..	153,1	121,8	181,5	159,0	181,9	197,8	146,8
Juli ..	156,4	126,1	190,4	167,4	181,9	198,1	155,2
Aug. ..	158,0	126,6	191,7	162,4	193,6	197,4	155,3
Sept. ..	157,8	126,7	192,0	162,4	194,0	197,6	155,5
Okt. ..	160,1	127,4	213,4	180,8	217,6	198,7	159,6
Nov. ..	161,3	128,2	217,9	181,9	222,8	198,7	162,5
Dez. ..	161,0	128,2	218,1	181,9	222,0	210,3	162,6
1982 Jan. ..	164,7	132,9	219,8	186,8	223,0	216,3	168,5
Febr. ..	163,9	132,9	220,3	186,8	223,6	216,0	168,6
März ..	162,8	133,0	220,5	186,8	223,9	215,3	168,6
April ..	163,7	133,6	218,8	191,1	222,3	206,8	169,3
Mai ...	162,3	133,8	218,2	191,1	222,0	203,3	169,4
Juni ..	163,3	134,1	218,1	191,1	221,9	203,3	169,4
Juli ..	163,9	135,0	220,7	191,1	224,8	204,6	171,0
Aug. ..	164,0	135,1	220,7	191,1	224,8	204,9	171,1
Sept. ..	165,0	135,0	220,7	191,1	224,7	205,4	171,4
Okt. ..	167,7	135,3	219,3	189,4	222,3	214,2	174,0
Nov. ..	167,7	135,4	219,3	188,8	222,2	216,3	174,7
Dez. ..	166,3	135,5	219,7	188,5	222,0	223,5	176,5

Fußnoten siehe S. 159

Index der Grundstoffpreise ¹⁾
 1.3 Gliederung nach dem vorwiegenden Verwendungszweck
 1976 = 100

Jahr Monat	Energie, Brenn- und Treibstoffe ⁸⁾								
	Kohle und Koks								
	Steinkohle								
	zusammen	zusammen	Steinkohle, inländisch						andere Industrie- kohle
zusammen			Nußkohle, Saar	Kokskohle, Ruhr	Kraftwerks-Feinkohle				
				Ruhr	Saar	Aachen			
Gewichtung	37,84	22,23	20,58	1,13	5,66	6,10	2,63	1,52	3,54
1968 D	37,8	.	38,8
1969 D	39,0	.	40,0
1970 D	47,0	.	45,9
1971 D	52,5	.	50,1
1972 D	55,3	.	53,0
1973 D	57,6	.	55,2
1974 D	74,5	.	71,7
1975 D	93,6	.	92,0
1976 D	100	100	100	100	100	100	100	100	100
1977 D	100,1	100,4	100,0	100,0	100,0	100,0	100,0	100,0	100,0
1978 D	106,7	107,2	108,0	108,3	106,3	109,0	106,7	109,9	109,2
1979 D	111,1	111,0	112,2	112,2	110,1	113,1	110,6	114,5	114,3
1980 D	127,4	127,3	127,8	127,3	125,7	131,1	118,9	131,9	130,6
1981 D	145,0	146,3	146,0	143,8	142,4	151,3	129,6	160,3	149,2
1982 D	154,1	154,3	154,3	157,2	151,1	150,4	141,5	182,9	162,3
1973 Jan. ..	56,9	.	54,2
Febr. ..	56,9	.	54,2
März ..	56,8	.	54,2
April ..	56,2	.	54,0
Mai ...	56,2	.	54,0
Juni ...	56,3	.	54,0
Juli ...	56,4	.	54,1
Aug. ...	58,8	.	56,5
Sept. ...	58,8	.	56,5
Okt. ...	59,1	.	56,6
Nov. ...	59,3	.	56,8
Dez. ...	59,5	.	56,8
1974 Jan. ..	63,9	.	60,5
Febr. ..	64,0	.	60,5
März ..	64,3	.	60,8
April ..	64,1	.	60,7
Mai ...	75,3	.	70,9
Juni ...	75,3	.	70,9
Juli ...	78,3	.	77,6
Aug. ...	78,4	.	77,6
Sept. ...	78,9	.	77,6
Okt. ...	82,4	.	78,1
Nov. ...	84,4	.	82,6
Dez. ...	84,7	.	82,6
1975 Jan. ..	93,6	.	90,9
Febr. ..	93,4	.	90,9
März ..	94,0	.	92,3
April ..	93,4	.	92,1
Mai ...	93,3	.	92,1
Juni ...	93,2	.	92,1
Juli ...	93,4	.	92,1
Aug. ...	93,4	.	92,1
Sept. ...	93,4	.	92,1
Okt. ...	94,1	.	92,3
Nov. ...	94,1	.	92,3
Dez. ...	94,1	.	92,3
1976 Jan. ..	100,1	100,2	100,0	100,0	100,0	100,0	100,0	100,0	100,0
Febr. ..	99,9	100,0	100,0	100,0	100,0	100,0	100,0	100,0	100,0
März ...	99,9	99,9	100,0	100,0	100,0	100,0	100,0	100,0	100,0
April ..	99,9	100,0	100,0	100,0	100,0	100,0	100,0	100,0	100,0
Mai ...	100,1	100,1	100,0	100,0	100,0	100,0	100,0	100,0	100,0
Juni ...	100,1	100,1	100,0	100,0	100,0	100,0	100,0	100,0	100,0
Juli ...	100,1	100,0	100,0	100,0	100,0	100,0	100,0	100,0	100,0
Aug. ...	100,0	100,0	100,0	100,0	100,0	100,0	100,0	100,0	100,0
Sept. ...	100,0	100,0	100,0	100,0	100,0	100,0	100,0	100,0	100,0
Okt. ...	99,9	99,9	100,0	100,0	100,0	100,0	100,0	100,0	100,0
Nov. ...	100,0	99,9	100,0	100,0	100,0	100,0	100,0	100,0	100,0
Dez. ...	100,0	99,9	100,0	100,0	100,0	100,0	100,0	100,0	100,0

Fußnoten siehe S. 159

Index der Grundstoffpreise ¹⁾
 1.3 Gliederung nach dem vorwiegenden Verwendungszweck
 1976 = 100

Jahr Monat	Energie, Brenn- und Treibstoffe ⁸⁾								
	Kohle und Koks								
	Steinkohle								
	zusammen	Steinkohle, inländisch							
zusammen		zusammen	Nußkohle, Saar	Kokskohle, Ruhr	Kraftwerks-Feinkohle			andere Industrie- kohle	
				Ruhr	Saar	Aachen			
Gewichtung	37,84	22,23	20,58	1,13	5,66	6,10	2,63	1,52	3,54
1977 Jan. ..	99,9	100,0	100,0	100,0	100,0	100,0	100,0	100,0	100,0
Febr. ..	99,9	100,0	100,0	100,0	100,0	100,0	100,0	100,0	100,0
März ..	99,9	100,0	100,0	100,0	100,0	100,0	100,0	100,0	100,0
April ..	99,9	100,0	100,0	100,0	100,0	100,0	100,0	100,0	100,0
Mai ...	99,9	100,0	100,0	100,0	100,0	100,0	100,0	100,0	100,0
Juni ..	99,9	100,0	100,0	100,0	100,0	100,0	100,0	100,0	100,0
Juli ..	99,9	100,0	100,0	100,0	100,0	100,0	100,0	100,0	100,0
Aug. ..	99,9	100,0	100,0	100,0	100,0	100,0	100,0	100,0	100,0
Sept. ..	100,6	101,2	100,0	100,0	100,0	100,0	100,0	100,0	100,0
Okt. ..	100,5	101,2	100,0	100,0	100,0	100,0	100,0	100,0	100,0
Nov. ..	100,5	101,2	100,0	100,0	100,0	100,0	100,0	100,0	100,0
Dez. ..	100,5	101,1	100,0	100,0	100,0	100,0	100,0	100,0	100,0
1978 Jan. ..	106,6	107,2	108,0	108,3	106,3	109,0	106,7	109,9	109,2
Febr. ..	106,5	107,1	108,0	108,3	106,3	109,0	106,7	109,9	109,2
März ..	106,5	107,1	108,0	108,3	106,3	109,0	106,7	109,9	109,2
April ..	106,6	107,2	108,0	108,3	106,3	109,0	106,7	109,9	109,2
Mai ...	106,8	107,4	108,0	108,3	106,3	109,0	106,7	109,9	109,2
Juni ..	106,8	107,4	108,0	108,3	106,3	109,0	106,7	109,9	109,2
Juli ..	106,8	107,3	108,0	108,3	106,3	109,0	106,7	109,9	109,2
Aug. ..	106,7	107,2	108,0	108,3	106,3	109,0	106,7	109,9	109,2
Sept. ..	106,7	107,2	108,0	108,3	106,3	109,0	106,7	109,9	109,2
Okt. ..	106,6	107,1	108,0	108,3	106,3	109,0	106,7	109,9	109,2
Nov. ..	106,7	107,1	108,0	108,3	106,3	109,0	106,7	109,9	109,2
Dez. ..	106,7	107,1	108,0	108,3	106,3	109,0	106,7	109,9	109,2
1979 Jan. ..	109,4	109,3	110,4	110,5	108,4	111,2	108,8	112,6	112,5
Febr. ..	109,4	109,3	110,4	110,5	108,4	111,2	108,8	112,6	112,5
März ..	109,4	109,2	110,4	110,5	108,4	111,2	108,8	112,6	112,5
April ..	109,6	109,3	110,4	110,5	108,4	111,2	108,8	112,6	112,5
Mai ...	109,6	109,4	110,4	110,5	108,4	111,2	108,8	112,6	112,5
Juni ..	109,6	109,3	110,4	110,5	108,4	111,2	108,8	112,6	112,5
Juli ..	109,7	109,4	110,4	110,5	108,4	111,2	108,8	112,6	112,5
Aug. ..	109,7	109,4	110,4	110,5	108,4	111,2	108,8	112,6	112,5
Sept. ..	114,0	114,1	115,5	114,1	113,4	116,9	113,6	118,4	116,9
Okt. ..	114,3	114,6	115,9	116,0	113,4	116,9	114,3	118,4	118,1
Nov. ..	114,3	114,6	115,9	116,0	113,4	116,9	114,3	118,4	118,1
Dez. ..	114,3	114,5	115,9	116,0	113,4	116,9	114,3	118,4	118,1
1980 Jan. ..	116,0	115,2	116,3	116,0	113,4	116,9	114,3	124,2	118,1
Febr. ..	116,7	116,1	116,7	116,0	113,4	116,9	114,3	129,0	118,5
März ..	126,3	126,5	127,3	126,4	126,1	129,9	118,5	129,0	130,8
April ..	126,5	126,6	127,3	126,4	126,1	129,9	118,5	129,0	130,8
Mai ...	126,5	126,6	127,3	126,4	126,1	129,9	118,5	129,0	130,8
Juni ..	126,6	126,6	127,3	126,4	126,1	129,9	118,5	129,0	130,8
Juli ..	128,9	128,0	128,2	129,7	126,1	129,9	119,9	135,6	131,0
Aug. ..	128,9	128,1	128,2	129,7	126,1	129,9	119,9	135,6	131,0
Sept. ..	131,2	131,1	131,2	129,7	129,0	135,6	119,9	134,1	135,6
Okt. ..	133,5	133,9	134,3	129,7	132,0	141,3	119,9	135,6	137,2
Nov. ..	134,0	134,6	134,9	135,3	132,0	141,3	122,2	135,6	137,2
Dez. ..	134,1	134,8	134,9	135,3	132,0	141,3	122,2	135,6	137,2
1981 Jan. ..	135,3	136,4	136,2	135,3	132,0	141,3	122,2	150,7	138,8
Febr. ..	135,8	137,1	136,5	135,3	132,0	141,3	122,2	154,4	138,9
März ..	141,3	143,8	143,8	135,3	142,2	151,1	122,2	154,4	147,9
April ..	144,1	143,9	143,9	135,3	142,2	151,1	122,2	154,4	148,5
Mai ...	144,2	144,1	143,9	135,3	142,2	151,1	122,2	154,4	148,5
Juni ..	146,2	147,0	146,6	147,3	142,2	151,1	132,6	163,0	148,7
Juli ..	146,3	147,1	146,6	147,3	142,2	151,1	132,6	163,0	148,7
Aug. ..	146,4	147,3	146,6	147,3	142,2	151,1	132,6	163,0	148,7
Sept. ..	146,3	147,2	146,6	147,3	142,2	151,1	132,6	163,0	148,7
Okt. ..	150,9	153,4	153,6	153,4	149,7	158,3	138,1	167,6	157,5
Nov. ..	151,3	153,9	153,6	153,4	149,7	158,3	138,1	167,6	157,5
Dez. ..	151,3	153,9	153,6	153,4	149,7	158,3	138,1	167,6	157,5
1982 Jan. ..	153,8	154,0	153,6	153,4	149,7	158,3	138,1	167,6	157,5
Febr. ..	153,8	154,0	153,6	153,4	149,7	158,3	138,1	167,6	157,5
März ..	153,8	153,8	153,6	153,4	149,7	158,3	138,1	167,6	157,5
April ..	155,1	155,9	156,1	157,3	149,7	158,6	141,6	179,1	162,6
Mai ...	150,0	152,0	151,9	157,3	149,7	144,4	141,6	179,1	162,6
Juni ..	153,0	152,4	151,9	157,3	149,7	144,4	141,6	179,1	162,6
Juli ..	153,0	152,4	151,9	157,3	149,7	144,4	141,6	179,1	162,6
Aug. ..	153,0	152,4	151,9	157,3	149,7	144,4	141,6	179,1	162,6
Sept. ..	152,5	151,7	151,9	157,3	149,7	144,4	141,6	179,1	162,6
Okt. ..	156,4	156,3	156,0	160,7	155,3	149,8	144,5	179,1	165,3
Nov. ..	157,6	158,4	159,3	160,7	155,3	149,8	144,5	181,9	167,0
Dez. ..	157,5	158,1	159,3	160,7	155,3	149,8	144,5	181,9	167,0

Fußnoten siehe S. 159

Index der Grundstoffpreise ¹⁾
 1.3 Gliederung nach dem vorwiegenden Verwendungszweck
 1976 = 100

Jahr Monat	Energie, Brenn- und Treibstoffe g)									
	Kohle und Koks									
	Steinkohle			zusammen	Steinkohlenkoks				Steinkohlenkoks, importiert	Braun- kohle
	Steinkohle, importiert				Steinkohlenkoks, inländisch					
zusammen	Kokskohle, USA	andere Industrie- kohle	zusammen	zusammen	Hochofen- koks	Gießerei- koks	anderer Industrie- koks			
Gewichtung	1,65	0,20	1,45	11,64	11,12	8,30	0,83	1,99	0,52	3,97
1968 D	52,7	.	.	33,3
1969 D	52,7	.	.	34,8
1970 D	66,2	.	.	45,1
1971 D	72,5	.	.	52,5
1972 D	68,3	.	.	55,4
1973 D	66,8	.	.	57,8
1974 D	102,1	.	.	74,9
1975 D	118,1	.	.	94,5
1976 D	100	100	100	100	100	100	100	100	100	100
1977 D	105,5	103,9	105,7	99,7	100,0	100,0	100,0	100,0	92,5	100,0
1978 D	96,9	83,8	98,7	105,3	106,1	106,2	105,2	105,9	89,7	107,5
1979 D	96,4	86,9	97,7	108,9	109,3	109,8	107,5	107,7	102,0	117,9
1980 D	121,6	114,5	122,5	124,1	124,4	124,9	122,5	123,1	117,6	137,9
1981 D	150,0	139,7	151,5	135,7	135,9	136,1	133,8	135,8	133,2	164,8
1982 D	154,8	127,4	158,6	139,9	140,0	140,2	138,1	140,0	136,8	194,9
1973 Jan. ..	.	70,3	.	.	56,8
Febr. ..	.	69,3	.	.	56,8
März ..	.	67,6	.	.	56,8
April ..	.	67,2	.	.	56,1
Mai	66,2	.	.	56,2
Juni ..	.	66,5	.	.	56,3
Juli ..	.	63,6	.	.	56,6
Aug. ..	.	64,0	.	.	59,3
Sept. ..	.	64,0	.	.	59,3
Okt. ..	.	64,9	.	.	59,6
Nov. ..	.	67,3	.	.	59,6
Dez. ..	.	71,1	.	.	59,6
1974 Jan. ..	.	87,2	.	.	63,9
Febr. ..	.	88,2	.	.	63,9
März ..	.	90,7	.	.	63,9
April ..	.	92,8	.	.	63,7
Mai	94,0	.	.	77,9
Juni ..	.	94,0	.	.	77,9
Juli ..	.	98,5	.	.	77,9
Aug. ..	.	101,1	.	.	77,9
Sept. ..	.	113,4	.	.	77,9
Okt. ..	.	119,1	.	.	84,4
Nov. ..	.	122,1	.	.	84,4
Dez. ..	.	123,7	.	.	85,1
1975 Jan. ..	.	123,6	.	.	95,1
Febr. ..	.	118,9	.	.	95,1
März ..	.	119,4	.	.	95,1
April ..	.	122,1	.	.	93,9
Mai	121,3	.	.	93,9
Juni ..	.	118,7	.	.	93,9
Juli ..	.	115,8	.	.	93,9
Aug. ..	.	116,9	.	.	93,9
Sept. ..	.	117,4	.	.	93,9
Okt. ..	.	114,6	.	.	95,2
Nov. ..	.	114,4	.	.	95,2
Dez. ..	.	114,0	.	.	95,2
1976 Jan. ..	103,3	116,1	101,6	99,9	100,0	100,0	100,0	100,0	97,2	99,9
Febr. ..	99,4	98,5	99,5	99,8	100,0	100,0	100,0	100,0	96,2	99,9
März ..	99,3	98,5	99,4	99,8	100,0	100,0	100,0	100,0	95,6	99,9
April ..	99,8	98,5	99,9	99,8	100,0	100,0	100,0	100,0	96,2	100,0
Mai ...	100,9	98,5	101,2	100,2	100,0	100,0	100,0	100,0	103,6	100,0
Juni ..	101,0	98,5	101,3	100,2	100,0	100,0	100,0	100,0	103,6	100,0
Juli ..	100,1	98,5	100,3	100,2	100,0	100,0	100,0	100,0	103,6	100,0
Aug. ..	100,0	98,5	100,3	100,1	100,0	100,0	100,0	100,0	101,5	100,0
Sept. ..	100,1	98,5	100,3	100,0	100,0	100,0	100,0	100,0	100,7	100,0
Okt. ..	98,7	98,5	98,8	100,0	100,0	100,0	100,0	100,0	100,3	100,0
Nov. ..	98,7	98,5	98,7	100,0	100,0	100,0	100,0	100,0	100,7	100,0
Dez. ..	98,7	98,5	98,8	100,0	100,0	100,0	100,0	100,0	100,7	100,0

Fußnoten siehe S. 159

Index der Grundstoffpreise¹⁾
 1.3 Gliederung nach dem vorwiegenden Verwendungszweck
 1976 = 100

Jahr Monat	Energie, Brenn- und Treibstoffe 8)									
	Kohle und Koks									
	Steinkohle			zusammen	Steinkohlenkoks				Steinkohlen- koks, importiert	Braun- kohle
	Steinkohle, importiert				Steinkohlenkoks, inländisch					
zusammen	Kokskohle, USA	andere Industrie- kohle	zusammen	zusammen	Hochofen- koks	Gießerei- koks	anderer Industrie- koks			
Gewichtung	1,65	0,20	1,45	11,64	11,12	8,30	0,83	1,99	0,52	3,97
1977 Jan. ..	99,5	102,1	99,1	99,9	100,0	100,0	100,0	100,0	97,9	100,0
Febr. ..	99,8	102,1	99,4	99,8	100,0	100,0	100,0	100,0	95,3	100,0
März ..	100,1	102,1	99,8	99,8	100,0	100,0	100,0	100,0	95,3	100,0
April ..	100,5	102,1	100,3	99,7	100,0	100,0	100,0	100,0	94,1	100,0
Mai ...	100,3	102,1	100,1	99,7	100,0	100,0	100,0	100,0	94,1	100,0
Juni ..	100,2	102,1	100,0	99,7	100,0	100,0	100,0	100,0	94,1	100,0
Juli ..	100,6	105,6	99,9	99,6	100,0	100,0	100,0	100,0	91,2	100,0
Aug. ..	100,6	105,6	99,9	99,6	100,0	100,0	100,0	100,0	91,8	100,0
Sept. ..	116,6	105,6	118,1	99,6	100,0	100,0	100,0	100,0	91,8	100,0
Okt. ..	116,3	105,6	117,8	99,5	100,0	100,0	100,0	100,0	88,0	100,0
Nov. ..	116,2	105,6	117,7	99,5	100,0	100,0	100,0	100,0	88,0	100,0
Dez. ..	115,1	105,6	116,4	99,5	100,0	100,0	100,0	100,0	88,0	100,0
1978 Jan. ..	96,1	87,3	97,3	105,1	106,1	106,2	105,2	105,9	85,6	107,3
Febr. ..	95,6	87,3	96,7	105,1	106,1	106,2	105,2	105,9	84,3	107,3
März ..	96,1	87,3	97,3	105,1	106,1	106,2	105,2	105,9	84,3	107,3
April ..	96,8	87,3	98,1	105,2	106,1	106,2	105,2	105,9	85,9	107,5
Mai ...	99,9	87,3	101,6	105,3	106,1	106,2	105,2	105,9	89,0	107,5
Juni ..	99,7	87,3	101,5	105,3	106,1	106,2	105,2	105,9	89,0	107,5
Juli ..	98,0	80,2	100,5	105,5	106,1	106,2	105,2	105,9	93,9	107,5
Aug. ..	96,9	80,2	99,2	105,5	106,1	106,2	105,2	105,9	93,9	107,6
Sept. ..	96,6	80,2	98,9	105,5	106,1	106,2	105,2	105,9	93,9	107,6
Okt. ..	95,4	80,2	97,5	105,4	106,1	106,2	105,2	105,9	92,3	107,6
Nov. ..	95,7	80,2	97,9	105,4	106,1	106,2	105,2	105,9	92,3	107,6
Dez. ..	95,6	80,2	97,7	105,4	106,1	106,2	105,2	105,9	92,3	107,6
1979 Jan. ...	95,0	85,6	96,3	107,0	107,6	108,1	105,9	106,1	94,0	117,8
Febr. ..	95,0	85,6	96,3	107,0	107,6	108,1	105,9	106,1	94,0	117,8
März ..	94,4	85,6	95,6	106,9	107,6	108,1	105,9	106,1	93,7	117,8
April ..	95,7	85,6	97,1	107,2	107,6	108,1	105,9	106,1	99,3	117,9
Mai ...	96,2	85,6	97,7	107,2	107,6	108,1	105,9	106,1	99,3	117,9
Juni ..	96,0	85,6	97,4	107,2	107,6	108,1	105,9	106,1	99,3	117,9
Juli ..	96,4	88,1	97,5	107,5	107,6	108,1	105,9	106,1	105,9	117,9
Aug. ..	96,5	88,1	97,6	107,5	107,6	108,1	105,9	106,1	105,9	117,9
Sept. ..	97,1	88,1	98,4	112,3	112,6	113,2	110,4	110,8	107,8	117,9
Okt. ..	98,3	88,1	99,7	112,4	112,6	113,2	110,8	111,0	108,3	118,0
Nov. ..	98,4	88,1	99,8	112,4	112,6	113,2	110,8	111,0	108,4	118,0
Dez. ..	98,1	88,1	99,5	112,4	112,6	113,2	110,8	111,0	108,4	118,0
1980 Jan. ...	101,9	90,4	103,5	112,4	112,6	113,2	110,8	111,0	107,6	130,7
Febr. ..	108,0	90,4	110,4	113,0	113,2	114,0	110,8	111,0	107,6	130,7
März ..	116,5	119,3	116,2	124,5	125,1	125,7	123,1	123,4	111,8	130,7
April ..	118,2	119,3	118,0	124,6	125,1	125,7	123,1	123,4	115,0	131,6
Mai ...	118,3	119,3	118,1	124,7	125,1	125,7	123,1	123,4	116,1	131,6
Juni ..	118,3	119,3	118,2	125,0	125,1	125,7	123,1	123,4	122,4	131,6
Juli ..	126,1	119,3	127,0	125,3	125,4	126,1	123,1	123,4	122,4	144,4
Aug. ..	127,2	119,3	128,3	125,3	125,4	126,1	123,1	123,4	122,1	144,4
Sept. ..	129,3	119,3	130,6	127,0	127,3	127,8	125,1	126,0	120,5	144,5
Okt. ..	130,1	119,3	131,5	128,9	129,2	129,6	127,2	128,7	121,7	144,8
Nov. ..	131,3	119,3	132,9	129,2	129,6	129,6	128,8	129,8	121,7	144,8
Dez. ..	133,6	119,3	135,6	129,2	129,6	129,6	128,8	129,8	121,7	144,8
1981 Jan. ..	138,8	129,5	140,1	129,7	129,7	129,8	128,8	129,8	129,8	145,2
Febr. ..	143,7	133,0	145,2	130,1	129,9	130,1	128,8	129,8	134,3	145,2
März ..	143,7	133,0	145,2	135,4	135,5	135,8	132,7	135,4	132,2	145,2
April ..	144,2	133,0	145,8	135,4	135,5	135,8	132,7	135,4	132,2	171,2
Mai ...	146,2	133,0	148,0	135,4	135,5	135,8	132,7	135,4	133,1	171,2
Juni ..	152,6	140,1	154,3	136,2	136,3	136,4	134,5	136,5	136,2	171,2
Juli ..	154,4	145,7	155,6	136,2	136,3	136,4	134,5	136,5	136,2	171,2
Aug. ..	156,2	145,7	157,7	136,2	136,3	136,4	134,5	136,5	136,2	171,2
Sept. ..	155,2	145,7	156,5	136,1	136,3	136,4	134,5	136,5	133,1	171,4
Okt. ...	150,8	145,7	151,5	139,2	139,7	140,0	137,4	139,3	130,5	171,4
Nov. ..	157,4	145,7	159,0	139,2	139,7	140,0	137,4	139,3	130,5	171,7
Dez. ..	157,3	145,7	158,9	139,4	139,7	140,0	137,4	139,3	133,7	171,7
1982 Jan. ..	158,4	145,3	160,2	139,4	139,7	140,0	137,4	139,3	133,2	194,8
Febr. ..	158,9	145,3	160,8	139,4	139,7	140,0	137,4	139,3	133,2	194,8
März ..	155,6	131,3	159,0	139,7	139,7	140,0	137,4	139,3	141,1	194,8
April ..	153,7	124,2	157,8	140,2	139,9	140,3	137,4	139,3	145,5	194,8
Mai ...	154,2	124,2	158,3	130,7	130,0	127,1	137,4	139,3	144,7	194,8
Juni ..	158,5	124,2	163,2	139,8	139,9	140,3	137,5	139,3	137,8	194,9
Juli ..	159,3	124,2	164,2	139,8	139,9	140,3	137,5	139,3	137,8	194,9
Aug. ..	159,0	122,1	164,1	139,8	139,9	140,3	137,5	139,3	137,8	194,9
Sept. ..	149,7	122,1	153,5	139,6	139,9	140,3	137,5	139,3	132,6	194,9
Okt. ..	159,5	122,1	164,7	143,4	143,9	144,7	140,0	142,1	132,6	195,0
Nov. ..	146,9	122,1	150,3	143,4	143,9	144,7	140,0	142,1	132,6	195,2
Dez. ..	143,5	122,1	146,5	143,4	143,9	144,7	140,0	142,1	132,6	195,2

Fußnoten siehe S. 159

Index der Grundstoffpreise 1)
 1.3 Gliederung nach dem vorwiegenden Verwendungszweck
 1976 = 100

Jahr Monat	Energie, Brenn- und Treibstoffe 8)									
	Flüssige Kraft- und Brennstoffe (ohne Flüssiggas)									
	zusammen	Kraftstoffe						zusammen	inländisch	importiert
		zusammen	Motorenbenzin			Dieselkraftstoff				
zusammen			inländisch	importiert	zusammen	inländisch	importiert			
Gewichtung	28,28	10,58	0,60	0,37	0,23	9,98	6,99	2,99		
1968 D	62,2	60,8	.	65,0	42,9		
1969 D	58,3	58,3	.	62,3	36,2		
1970 D	58,9	58,5	.	63,4	41,1		
1971 D	61,9	60,0	.	65,3	44,4		
1972 D	65,3	64,5	.	67,6	39,1		
1973 D	74,6	81,2	.	80,7	74,5		
1974 D	93,3	98,6	.	97,0	95,9		
1975 D	92,7	94,0	.	96,5	94,3		
1976 D	100	100	100	100	100	100	100	100		
1977 D	105,7	99,4	95,1	94,8	95,6	99,6	99,5	100,0		
1978 D	99,6	97,7	95,4	94,8	96,3	97,8	98,0	97,3		
1979 D	137,3	122,9	114,2	109,3	122,1	123,4	120,1	131,3		
1980 D	166,0	137,7	128,3	127,7	129,3	138,2	137,9	139,0		
1981 D	208,5	155,6	153,3	154,2	151,8	155,8	155,2	157,1		
1982 D	206,7	161,6	153,8	153,2	154,9	162,1	161,6	163,2		
1973 Jan.	68,6	71,1	.	73,2	50,2		
Febr.	69,8	71,4	.	73,6	52,5		
März	70,0	71,7	.	73,2	50,5		
April	70,5	74,0	.	73,2	51,2		
Mai	70,9	79,6	.	74,5	58,4		
Juni	72,3	82,6	.	76,9	63,1		
Juli	77,8	78,5	.	84,2	63,4		
Aug.	77,6	82,2	.	83,2	64,3		
Sept.	77,6	82,5	.	84,8	70,7		
Okt.	77,7	84,8	.	87,1	93,4		
Nov.	80,9	93,8	.	90,8	126,4		
Dez.	81,4	101,8	.	93,1	150,2		
1974 Jan.	83,6	101,4	.	96,6	121,9		
Febr.	96,2	104,1	.	108,2	109,3		
März	96,5	105,6	.	104,0	103,7		
April	96,5	107,3	.	95,4	88,2		
Mai	96,5	103,6	.	95,8	86,9		
Juni	96,5	101,3	.	94,2	87,3		
Juli	96,1	97,2	.	94,2	88,7		
Aug.	93,5	93,5	.	93,8	91,9		
Sept.	91,7	93,2	.	95,6	96,2		
Okt.	90,8	92,3	.	95,6	93,2		
Nov.	90,3	91,6	.	95,0	91,5		
Dez.	90,9	91,8	.	95,5	91,5		
1975 Jan.	90,9	92,0	.	94,1	86,1		
Febr.	90,5	90,7	.	91,9	80,5		
März	90,2	90,8	.	90,8	79,3		
April	89,9	92,4	.	91,9	82,1		
Mai	90,6	94,0	.	92,0	84,0		
Juni	92,5	94,5	.	94,7	91,8		
Juli	92,5	94,1	.	95,1	93,1		
Aug.	92,3	94,6	.	96,6	98,5		
Sept.	95,6	94,9	.	102,6	109,6		
Okt.	95,2	95,7	.	103,2	112,4		
Nov.	96,5	96,5	.	102,9	108,4		
Dez.	95,6	97,7	.	101,6	105,2		
1976 Jan. ...	98,0	100,7	96,9	96,3	97,8	100,9	101,0	100,8		
Febr. ...	101,6	100,6	98,7	98,7	98,7	100,7	101,2	99,6		
März ...	98,8	99,4	98,9	98,5	99,5	99,5	99,5	99,4		
April ...	99,2	100,6	101,1	100,9	101,3	100,5	100,7	100,1		
Mai ...	99,2	100,0	102,2	102,0	102,6	99,9	99,8	100,1		
Juni ...	99,3	100,1	102,3	102,1	102,7	99,9	99,7	100,5		
Juli ...	99,0	100,0	102,8	103,0	102,5	99,9	99,7	100,3		
Aug. ...	100,3	100,2	101,6	101,9	101,2	100,1	99,9	100,7		
Sept. ...	101,9	100,6	100,4	100,9	99,5	100,7	100,6	100,8		
Okt. ...	101,9	100,1	99,5	99,8	99,0	100,2	100,1	100,3		
Nov. ...	99,5	98,7	98,2	98,3	98,1	98,7	98,8	98,4		
Dez. ...	101,4	98,9	97,3	97,4	97,2	99,0	99,0	99,0		

Fußnoten siehe S. 159

Index der Grundstoffpreise ¹⁾
 1.3 Gliederung nach dem vorwiegenden Verwendungszweck
 1976 = 100

Jahr Monat	Energie, Brenn- und Treibstoffe ⁸⁾									
	Flüssige Kraft- und Brennstoffe (ohne Flüssiggas)									
	zusammen	Kraftstoffe						zusammen	inländisch	importiert
		zusammen	Motorenbenzin			Dieselkraftstoff				
zusammen			inländisch	importiert	zusammen	inländisch	importiert			
Gewichtung	28,28	10,58	0,60	0,37	0,23	9,98	6,99	2,99		
1977 Jan. ..	107,8	99,4	97,2	96,4	98,6	99,6	99,5	99,7		
Febr. ..	110,9	100,6	96,5	95,4	98,2	100,8	100,7	101,2		
März ..	107,7	99,6	95,1	94,5	96,2	99,9	99,7	100,3		
April ..	106,3	99,9	95,7	95,1	96,7	100,1	100,0	100,5		
Mai ...	104,3	99,7	96,4	96,3	96,7	99,9	99,7	100,3		
Juni ..	103,9	99,5	95,8	95,7	96,1	99,7	99,3	100,8		
Juli ..	104,0	99,4	95,1	95,0	95,2	99,6	99,4	100,1		
Aug. ..	103,5	99,0	94,3	94,0	94,7	99,3	98,9	100,2		
Sept. ..	103,3	98,7	94,1	94,1	94,2	98,9	98,7	99,5		
Okt. ..	105,2	98,9	94,0	93,8	94,3	99,2	99,1	99,3		
Nov. ..	105,7	98,9	93,7	93,8	93,6	99,2	99,2	99,2		
Dez. ..	105,5	98,8	93,4	93,6	93,1	99,1	99,4	98,4		
1978 Jan. ..	103,0	98,0	92,5	92,8	92,1	98,4	98,8	97,4		
Febr. ..	101,4	97,4	92,5	92,7	92,2	97,7	98,2	96,6		
März ..	99,1	97,4	92,6	93,0	92,0	97,6	98,0	96,8		
April ..	99,0	97,3	92,8	93,0	92,5	97,6	97,7	97,2		
Mai ...	100,2	97,9	93,5	93,4	93,7	98,1	98,2	98,0		
Juni ..	99,5	97,3	93,7	93,5	93,9	97,5	97,6	97,3		
Juli ..	98,7	97,0	93,8	93,1	94,9	97,2	97,3	97,0		
Aug. ..	97,0	96,5	96,3	95,2	98,0	96,5	96,9	95,6		
Sept. ..	95,5	96,6	97,2	95,9	99,3	96,5	96,6	96,4		
Okt. ..	95,4	96,2	97,7	96,4	99,9	96,1	96,2	95,8		
Nov. ..	101,8	99,4	100,7	98,5	104,1	99,4	99,4	99,3		
Dez. ..	105,0	101,0	101,2	100,1	103,0	101,0	101,6	99,7		
1979 Jan. ..	109,0	103,4	100,9	100,2	102,1	103,6	103,0	105,0		
Febr. ..	120,9	111,3	105,1	100,6	112,5	111,6	107,1	122,2		
März ..	125,2	115,3	106,3	102,7	112,0	115,8	114,1	119,9		
April ..	126,5	117,5	107,4	104,0	112,9	118,1	116,6	121,5		
Mai ...	133,4	124,0	110,4	105,3	118,6	124,8	118,7	139,1		
Juni ..	142,5	126,9	117,3	108,5	131,3	127,5	121,2	142,2		
Juli ..	144,5	128,3	118,7	111,0	131,0	128,8	123,5	141,3		
Aug. ..	144,4	127,4	120,3	115,6	127,8	127,8	125,2	134,0		
Sept. ..	144,4	127,7	119,8	115,5	126,7	128,2	125,8	133,8		
Okt. ..	146,4	128,5	119,4	115,6	125,6	129,1	126,0	136,2		
Nov. ..	152,2	131,2	121,6	115,8	131,0	131,7	127,9	140,7		
Dez. ..	158,3	133,4	123,7	117,2	134,1	134,0	131,5	139,8		
1980 Jan. ..	162,3	138,0	124,3	119,1	132,6	138,8	136,0	145,4		
Febr. ..	158,4	138,1	127,7	126,7	129,3	138,7	139,7	136,3		
März ..	160,7	138,0	128,3	126,4	131,5	138,5	139,1	137,2		
April ..	162,1	139,0	129,6	128,6	131,3	139,6	138,7	141,6		
Mai ...	167,9	142,0	130,4	129,9	131,1	142,7	142,2	143,9		
Juni ..	163,8	139,3	129,9	130,2	129,5	139,9	140,5	138,4		
Juli ..	160,7	137,2	128,4	129,6	126,3	137,7	138,3	136,4		
Aug. ..	155,6	132,8	125,8	128,0	122,3	133,3	134,3	130,8		
Sept. ..	154,6	130,4	124,7	125,4	123,7	130,7	130,6	131,0		
Okt. ..	165,6	133,6	126,1	125,5	127,0	134,0	132,3	138,0		
Nov. ..	182,4	140,2	130,8	129,8	132,5	140,7	138,2	146,6		
Dez. ..	197,5	143,6	133,7	133,3	134,4	144,2	144,9	142,7		
1981 Jan. ..	198,8	144,8	136,3	136,1	136,6	145,4	145,0	146,2		
Febr. ..	204,4	147,5	140,7	140,3	141,4	147,9	146,6	150,8		
März ..	215,7	151,0	142,8	144,0	140,9	151,4	151,3	151,8		
April ..	211,3	152,0	147,5	152,3	139,8	152,3	153,7	149,1		
Mai ...	208,9	149,4	147,3	151,4	140,7	149,6	150,6	147,1		
Juni ..	206,0	152,0	156,3	156,2	156,5	151,7	150,6	154,4		
Juli ..	208,5	156,9	162,1	160,2	165,0	156,6	154,7	161,0		
Aug. ..	214,7	164,3	167,3	166,6	168,4	164,1	163,1	166,4		
Sept. ..	213,6	165,0	167,1	168,7	164,6	164,8	164,7	165,1		
Okt. ..	206,0	160,0	160,6	161,7	158,8	160,0	159,1	162,0		
Nov. ..	207,7	162,5	157,6	158,2	156,5	162,7	161,7	165,2		
Dez. ..	206,0	162,0	154,1	155,0	152,6	162,5	161,0	165,9		
1982 Jan. ..	210,1	163,6	150,1	150,4	149,6	164,5	163,5	166,7		
Febr. ..	206,0	159,4	145,7	145,2	146,5	160,3	160,2	160,4		
März ..	200,6	153,1	142,2	141,3	143,7	153,7	154,3	152,4		
April ..	202,7	154,3	142,6	138,0	149,9	155,0	153,5	158,4		
Mai ...	203,7	157,7	147,1	142,0	155,2	158,3	157,5	160,3		
Juni ..	203,4	160,0	155,1	151,3	161,2	160,2	159,8	161,3		
Juli ..	202,9	159,0	160,1	159,9	160,5	158,9	158,9	159,0		
Aug. ..	202,8	160,2	158,9	158,8	159,1	160,3	159,0	163,4		
Sept. ..	209,0	164,6	161,0	160,2	162,2	164,8	162,5	170,3		
Okt. ..	216,6	171,0	163,5	163,7	163,2	171,4	170,0	174,8		
Nov. ..	214,3	170,3	161,6	163,7	158,3	170,8	171,6	169,0		
Dez. ..	208,2	166,2	158,0	163,7	148,8	166,7	168,5	162,4		

Fußnoten siehe S. 159

Index der Grundstoffpreise ¹⁾
 1,3 Gliederung nach dem vorwiegenden Verwendungszweck
 1976 = 100

Jahr Monat	Energie, Brenn- und Treibstoffe ²⁾							
	Flüssige Kraft- und Brennstoffe (ohne Flüssiggas)							Kernbrenn- stoffe
	Heizöle							
	zusammen	Heizöl, extra leicht			Heizöl, schwer			
zusammen		inländisch	importiert	zusammen	inländisch	importiert		
Gewichtung	17,70	6,10	3,61	2,49	11,60	8,59	3,01	1,70
1968 D	36,9	.	42,5	43,5	.	36,2	29,3	.
1969 D	35,1	.	36,7	37,0	.	36,8	25,9	.
1970 D	39,6	.	41,1	42,3	.	40,5	32,6	.
1971 D	48,8	.	43,7	47,3	.	53,2	38,4	.
1972 D	40,6	.	38,3	38,2	.	44,8	29,2	.
1973 D	50,5	.	66,2	73,2	.	47,7	27,9	.
1974 D	91,6	.	92,3	96,9	.	92,1	85,8	.
1975 D	91,5	.	91,2	93,7	.	92,1	87,5	.
1976 D	100	100	100	100	100	100	100	100
1977 D	109,5	100,4	100,4	100,2	114,3	102,6	147,5	110,2
1978 D	100,8	97,0	96,1	98,2	102,9	94,4	126,9	109,9
1979 D	145,9	152,1	163,3	135,7	142,7	122,5	200,3	106,3
1980 D	182,9	175,5	202,0	137,1	186,8	165,8	246,7	113,1
1981 D	240,1	207,5	243,2	155,9	257,2	229,9	335,3	145,5
1982 D	233,6	218,5	257,1	162,6	241,6	216,3	313,8	151,8
1973 Jan. ..	43,5	.	49,9	45,6	.	45,5	29,5	.
Febr. ..	44,3	.	52,6	48,3	.	45,6	29,4	.
März ..	43,5	.	50,1	46,7	.	45,5	27,7	.
April ..	45,4	.	50,5	47,6	.	48,8	26,8	.
Mai ...	46,9	.	55,6	54,6	.	48,8	26,1	.
Juni ...	48,7	.	63,0	62,7	.	48,6	25,2	.
Juli ...	48,2	.	66,2	63,5	.	47,2	24,0	.
Aug. ...	45,4	.	62,9	61,1	.	43,7	23,6	.
Sept. ...	46,4	.	70,0	68,2	.	42,2	23,7	.
Okt. ...	52,2	.	81,7	92,4	.	43,6	24,4	.
Nov. ...	65,1	.	95,3	134,4	.	51,0	31,6	.
Dez. ...	76,2	.	96,4	153,6	.	62,2	43,0	.
1974 Jan. ...	84,9	.	99,4	129,9	.	72,6	78,6	.
Febr. ...	97,2	.	117,7	109,9	.	94,4	79,8	.
März ...	93,4	.	103,9	101,8	.	93,2	78,4	.
April ...	88,0	.	79,4	87,8	.	91,6	82,1	.
Mai ...	88,4	.	89,7	89,3	.	89,8	81,5	.
Juni ...	88,6	.	83,7	88,7	.	94,5	86,1	.
Juli ...	89,9	.	87,1	90,4	.	91,7	85,3	.
Aug. ...	89,7	.	86,9	92,3	.	90,8	85,6	.
Sept. ...	91,8	.	91,9	97,0	.	90,5	91,5	.
Okt. ...	93,7	.	90,5	93,7	.	95,2	90,6	.
Nov. ...	95,7	.	88,2	90,4	.	99,6	92,5	.
Dez. ...	98,0	.	89,4	91,3	.	101,8	97,1	.
1975 Jan. ...	96,9	.	83,1	81,0	.	105,4	91,2	.
Febr. ...	94,8	.	76,9	78,3	.	103,9	90,3	.
März ...	91,4	.	73,4	78,1	.	99,0	89,9	.
April ...	90,5	.	82,1	79,2	.	94,9	91,0	.
Mai ...	90,6	.	80,9	83,2	.	95,1	88,4	.
Juni ...	90,4	.	89,7	91,7	.	91,9	84,6	.
Juli ...	86,2	.	88,4	91,8	.	85,7	81,7	.
Aug. ...	85,5	.	97,4	103,5	.	78,8	84,4	.
Sept. ...	92,5	.	106,6	113,1	.	86,1	86,3	.
Okt. ...	93,6	.	109,7	113,0	.	87,3	86,7	.
Nov. ...	91,5	.	104,5	107,7	.	86,1	86,7	.
Dez. ...	93,8	.	101,7	104,0	.	90,8	89,2	.
1976 Jan. ...	96,5	98,1	96,9	99,9	95,6	96,9	91,8	100,4
Febr. ...	102,1	99,4	99,3	99,5	103,6	104,1	102,0	99,0
März ...	98,4	99,4	99,4	99,5	97,8	97,6	98,5	98,9
April ...	98,3	100,6	100,9	100,2	97,1	98,1	94,4	97,8
Mai ...	98,7	98,8	98,1	99,9	98,6	98,5	98,8	98,5
Juni ...	98,8	101,1	101,6	100,3	97,7	97,1	99,3	98,9
Juli ...	98,4	101,8	102,6	100,6	96,5	95,9	98,4	104,5
Aug. ...	100,4	102,6	103,6	101,2	99,2	99,0	99,8	102,5
Sept. ...	102,6	102,8	103,9	101,1	102,6	102,4	103,0	101,3
Okt. ...	102,9	100,5	100,8	100,0	104,2	103,9	104,9	100,9
Nov. ...	100,0	95,3	93,0	98,6	102,5	102,2	103,4	99,1
Dez. ...	103,0	99,7	99,9	99,5	104,7	104,3	105,7	98,1

Fußnoten siehe S. 159

Index der Grundstoffpreise ¹⁾
 1.3 Gliederung nach dem vorwiegenden Verwendungszweck
 1976 = 100

Jahr Monat	Energie, Brenn- und Treibstoffe ⁸⁾							
	Flüssige Kraft- und Brennstoffe (ohne Flüssiggas)							Kernbrenn- stoffe
	Heizöle							
	zusammen	Heizöl, extra leicht			Heizöl, schwer			
zusammen		inländisch	importiert	zusammen	inländisch	importiert		
Gewichtung	17,70	6,10	3,61	2,49	11,60	8,59	3,01	1,70
1977 Jan. ..	112,8	101,1	101,5	100,5	119,0	106,9	153,4	104,8
Febr. ..	117,0	102,5	103,6	101,0	124,6	108,6	170,4	105,4
März ..	112,6	99,4	99,0	100,1	119,5	106,7	156,0	104,9
April ..	110,2	101,7	102,4	100,6	114,7	104,0	145,2	104,2
Mai ...	107,1	100,5	100,4	100,6	110,6	100,0	140,7	104,4
Juni ..	106,5	100,9	101,0	100,7	109,5	98,2	141,6	104,3
Juli ..	106,8	100,3	100,2	100,5	110,2	98,5	143,5	116,5
Aug. ..	106,1	99,6	99,2	100,2	109,6	97,7	143,5	117,9
Sept. ..	106,0	99,0	98,4	99,8	109,7	97,6	144,3	118,2
Okt. ..	109,0	100,0	100,1	99,8	113,8	102,6	145,6	116,3
Nov. ..	109,8	99,6	99,6	99,7	115,2	105,3	143,3	114,7
Dez. ..	109,5	99,6	99,9	99,2	114,7	104,9	142,5	110,9
1978 Jan. ..	106,0	95,9	94,4	98,1	111,3	102,9	135,4	115,4
Febr. ..	103,8	95,9	94,9	97,4	108,0	98,8	134,2	113,1
März ..	100,2	94,3	92,3	97,1	103,3	95,7	124,8	111,3
April ..	100,0	95,3	93,5	98,0	102,5	93,9	127,0	111,8
Mai ...	101,6	96,1	94,5	98,4	104,5	95,7	129,5	114,9
Juni ..	100,8	94,8	92,9	97,6	103,9	95,8	127,1	114,0
Juli ..	99,6	95,1	93,2	97,8	102,0	93,6	126,1	111,5
Aug. ..	97,3	94,8	93,5	96,7	98,7	89,7	124,3	109,0
Sept. ..	94,9	95,2	93,9	97,1	94,8	86,8	117,5	107,8
Okt. ..	94,9	94,1	92,5	96,4	95,3	87,3	118,1	102,0
Nov. ..	103,2	105,6	108,0	102,0	102,0	93,5	126,2	104,3
Dez. ..	107,4	106,5	109,5	102,1	107,9	99,1	133,0	103,5
1979 Jan. ..	112,3	118,1	123,5	110,3	109,2	100,1	135,3	106,3
Febr. ..	126,6	134,8	139,3	128,2	122,3	105,4	170,6	106,6
März ..	131,2	139,5	149,0	125,8	126,8	111,9	169,2	106,8
April ..	131,9	142,3	154,7	124,3	126,4	112,0	167,4	108,3
Mai ...	139,1	148,0	158,8	132,4	134,3	116,2	186,1	109,6
Juni ..	151,8	159,6	169,0	145,9	147,6	121,8	221,4	108,7
Juli ..	154,2	163,8	175,0	147,6	149,2	127,7	210,4	106,1
Aug. ..	154,6	159,4	171,8	141,4	152,1	129,9	215,3	106,2
Sept. ..	154,3	160,0	173,5	140,4	151,4	130,1	212,1	104,5
Okt. ..	157,1	160,7	173,9	141,5	155,2	132,2	220,7	105,1
Nov. ..	164,9	167,0	181,0	146,7	163,7	137,0	240,0	104,4
Dez. ..	173,2	171,5	190,6	143,7	174,1	145,6	255,5	102,8
1980 Jan. ..	176,8	177,6	202,3	141,9	176,3	160,0	223,0	102,5
Febr. ..	170,5	175,1	203,0	134,6	168,1	160,3	190,4	104,0
März ..	174,3	175,2	201,1	137,6	173,9	158,0	219,3	113,2
April ..	175,9	178,1	204,5	139,9	174,7	155,2	230,4	116,9
Mai ...	183,4	183,4	213,7	139,5	183,3	160,8	247,6	112,6
Juni ..	178,5	178,5	206,6	137,7	178,5	161,4	227,2	111,3
Juli ..	174,8	173,6	200,9	133,9	175,4	157,7	225,9	110,9
Aug. ..	169,2	163,1	186,0	129,9	172,5	154,2	224,6	113,5
Sept. ..	169,1	160,2	180,6	130,6	173,7	155,9	224,6	113,4
Okt. ..	184,7	169,3	191,8	136,6	192,9	164,5	273,8	116,1
Nov. ..	207,6	182,7	211,4	141,1	220,7	187,1	316,7	119,4
Dez. ..	229,6	188,8	221,5	141,4	251,1	213,9	357,3	123,1
1981 Jan. ..	231,1	190,7	222,5	144,6	252,4	215,9	356,5	125,6
Febr. ..	238,5	199,1	233,3	149,6	259,2	221,9	365,5	139,4
März ..	254,4	205,3	243,4	150,1	280,2	249,2	368,6	137,5
April ..	246,7	195,8	228,7	148,2	273,5	247,3	348,3	140,1
Mai ...	244,5	193,3	225,8	146,2	271,5	241,0	358,4	148,5
Juni ..	238,3	198,2	229,0	153,5	259,4	237,3	322,4	152,3
Juli ..	239,4	208,4	242,4	159,1	255,7	230,2	328,6	154,7
Aug. ..	244,9	225,3	265,8	166,7	255,2	229,6	328,3	157,6
Sept. ..	242,6	220,5	260,9	162,0	254,2	229,4	325,0	151,0
Okt. ..	233,6	212,9	248,2	161,8	244,4	220,4	312,9	146,7
Nov. ..	234,7	219,6	258,4	163,3	242,6	218,9	310,4	145,3
Dez. ..	232,3	221,2	259,9	165,1	238,1	217,1	298,1	146,9
1982 Jan. ..	237,9	229,1	273,1	165,4	242,5	222,3	300,3	151,4
Febr. ..	233,9	210,0	245,6	158,5	246,4	225,4	306,5	150,1
März ..	229,1	196,2	226,3	152,6	246,3	225,0	307,2	150,3
April ..	231,6	206,1	240,3	156,6	245,0	222,0	310,7	152,6
Mai ...	231,1	211,5	247,4	159,5	241,5	217,7	309,3	140,7
Juni ..	229,3	213,0	249,8	159,7	237,9	211,0	314,5	152,2
Juli ..	229,2	209,7	244,9	158,6	239,5	211,6	319,1	154,0
Aug. ..	228,3	218,5	257,0	162,7	233,4	210,3	299,5	155,3
Sept. ..	235,6	228,7	269,2	169,9	239,2	210,4	321,3	154,2
Okt. ..	243,9	240,7	286,2	174,7	245,7	211,4	343,4	152,8
Nov. ..	240,6	235,4	280,4	170,1	243,4	214,2	326,7	158,1
Dez. ..	233,2	223,4	264,9	163,2	238,4	214,2	307,6	149,7

Fußnoten siehe S. 159

Index der Grundstoffpreise¹⁾
 1.3 Gliederung nach dem vorwiegenden Verwendungszweck
 1976 = 100

Jahr Monat	Betriebsstoffe									
	zusammen	Verpackungsmaterial						Verpackungsmaterial aus Glas		
		zusammen	Verpackungsmaterial aus Metall, inländisch			Verpackungsmaterial aus Glas		zusammen	Getränke- flaschen	anderes Verpackungs- glas, inländisch
			zusammen	Transport- behälter aus Stahlblech	Feinstblech- packungen	Aluminium- folien für Verpackungs- zwecke	zusammen			
Gewichtung	45,71	39,32	6,91	0,91	4,56	1,44	4,33	3,12	1,21	
1968 D	
1969 D	
1970 D	
1971 D	
1972 D	
1973 D	
1974 D	
1975 D	
1976 D	100	100	100	100	100	100	100	100	100	
1977 D	100,8	100,9	107,7	108,1	106,1	112,5	98,5	97,4	101,2	
1978 D	100,5	100,1	108,4	111,0	108,2	107,6	97,1	95,3	101,7	
1979 D	105,6	105,5	110,2	111,9	109,2	112,4	94,0	90,9	102,1	
1980 D	117,1	116,8	117,6	114,8	118,0	118,1	109,1	108,2	111,3	
1981 D	125,4	123,7	123,4	119,0	125,4	119,6	115,6	114,1	119,5	
1982 D	130,6	128,0	131,5	131,0	133,8	124,6	121,5	119,4	126,8	
1973 Jan.	
Febr.	
März	
April	
Mai	
Juni	
Juli	
Aug.	
Sept.	
Okt.	
Nov.	
Dez.	
1974 Jan.	
Febr.	
März	
April	
Mai	
Juni	
Juli	
Aug.	
Sept.	
Okt.	
Nov.	
Dez.	
1975 Jan.	
Febr.	
März	
April	
Mai	
Juni	
Juli	
Aug.	
Sept.	
Okt.	
Nov.	
Dez.	
1976 Jan. ...	98,7	98,5	95,0	90,5	98,7	86,2	100,8	101,3	99,5	
Febr. ...	98,5	98,3	95,7	90,5	98,7	89,6	101,2	101,8	99,8	
März ...	98,5	98,2	96,4	90,5	98,7	92,9	100,9	101,2	100,0	
April ...	99,4	99,2	98,3	98,5	98,7	96,7	100,5	100,7	100,0	
Mai ...	99,4	99,3	98,4	99,9	98,7	96,7	100,2	100,3	99,8	
Juni ...	99,9	99,9	98,8	99,9	98,7	98,3	99,7	99,7	99,9	
Juli ...	100,4	100,4	99,5	99,9	98,7	102,0	99,6	99,4	100,0	
Aug. ...	100,9	101,0	101,1	104,4	98,7	106,8	99,7	99,5	100,1	
Sept. ...	100,9	101,0	101,4	106,0	98,7	106,8	99,7	99,6	100,1	
Okt. ...	101,5	101,6	104,9	106,0	103,8	107,8	99,6	99,3	100,3	
Nov. ...	101,1	101,2	105,0	106,0	103,8	108,1	99,4	99,0	100,3	
Dez. ...	100,9	101,1	105,2	107,4	103,8	108,1	98,7	98,1	100,3	

Fußnoten siehe S. 159

Index der Grundstoffpreise ¹⁾
 1.3 Gliederung nach dem vorwiegenden Verwendungszweck
 1976 = 100

Jahr Monat	Betriebsstoffe								
	zusammen	Verpackungsmaterial						Verpackungsmaterial aus Glas	
		zusammen	Verpackungsmaterial aus Metall, inländisch			Verpackungsmaterial aus Glas		zusammen	Getränke- flaschen
		zusammen	Transport- behälter aus Stahlblech	Feinstblech- packungen	Aluminium- folien für Verpackungs- zwecke				
Gewichtung	45,71	39,32	6,91	0,91	4,56	1,44	4,33	3,12	1,21
1977 Jan. ..	101,0	101,2	106,0	108,3	103,9	111,2	98,7	97,7	101,4
Febr. ..	100,8	101,0	106,0	108,3	103,9	111,2	98,3	97,1	101,4
März ..	100,7	100,8	106,0	108,3	103,9	111,3	97,8	96,3	101,6
April ..	100,4	100,4	106,1	107,8	103,9	111,9	97,2	95,6	101,2
Mai ...	100,4	100,4	106,7	107,4	104,5	113,4	97,7	96,3	101,2
Juni ...	100,7	100,7	108,7	107,4	107,1	114,4	97,8	96,5	101,0
Juli ...	101,0	101,1	109,0	107,9	107,7	113,6	98,7	97,8	101,1
Aug. ...	101,1	101,2	109,1	107,9	107,7	114,2	98,9	98,0	101,2
Sept. ...	101,0	101,1	108,8	107,9	107,7	112,9	99,4	98,7	101,1
Okt. ...	101,0	101,1	108,7	107,9	107,7	112,5	99,2	98,6	100,8
Nov. ...	100,8	100,8	108,6	107,9	107,7	112,1	99,1	98,3	101,0
Dez. ...	100,5	100,6	108,7	109,6	107,7	111,2	98,9	98,1	101,1
1978 Jan. ...	101,0	100,3	108,3	111,1	107,3	109,8	98,9	97,8	101,6
Febr. ...	100,6	99,9	108,2	111,1	107,3	109,1	99,0	98,1	101,2
März ..	100,6	99,8	107,9	111,1	107,3	107,9	99,0	98,1	101,2
April ..	101,0	100,2	108,8	110,6	108,6	108,1	99,2	98,2	101,7
Mai ...	100,8	100,0	108,5	111,2	108,6	106,4	98,7	97,4	102,0
Juni ...	100,1	100,1	108,7	111,2	109,0	106,3	98,6	97,3	102,0
Juli ...	100,1	100,0	108,9	111,2	109,1	106,6	98,3	96,8	102,1
Aug. ...	100,1	100,0	108,6	111,2	108,7	106,8	97,5	95,7	102,1
Sept. ...	99,9	99,9	108,7	111,2	108,7	107,3	96,0	93,7	102,1
Okt. ...	100,6	100,3	108,3	111,6	108,0	107,2	94,7	92,0	101,7
Nov. ...	100,6	100,4	108,1	110,3	108,0	107,2	93,6	90,5	101,7
Dez. ...	100,6	100,3	108,3	110,3	108,0	107,9	91,7	88,1	101,1
1979 Jan. ...	100,4	100,1	108,2	110,3	107,4	109,3	88,7	83,8	101,3
Febr. ...	100,9	100,6	108,2	110,7	107,4	109,3	88,4	83,8	100,3
März ..	101,4	101,3	108,4	110,7	107,4	110,1	88,9	84,4	100,3
April ..	102,9	102,9	110,0	110,7	109,9	110,1	89,6	85,5	100,3
Mai ...	104,2	104,3	110,2	111,4	109,8	110,8	91,8	88,6	100,2
Juni ...	105,0	105,0	110,2	111,4	109,8	110,8	92,6	89,6	100,2
Juli ...	106,3	106,5	110,8	112,2	109,8	113,0	94,3	91,5	101,7
Aug. ...	107,2	107,1	110,8	112,6	109,8	113,0	95,7	93,2	102,2
Sept. ...	108,6	108,6	111,2	112,6	109,8	114,7	97,1	95,0	102,4
Okt. ...	109,4	109,4	111,2	112,8	109,8	114,7	99,0	96,6	105,4
Nov. ...	109,9	110,0	111,6	113,9	109,8	115,8	100,3	98,3	105,5
Dez. ...	110,4	110,4	111,8	113,9	109,8	116,6	101,8	100,3	105,6
1980 Jan. ...	111,6	111,8	112,1	113,8	110,3	116,6	104,6	104,0	106,2
Febr. ...	112,7	112,5	112,2	113,6	110,3	117,1	105,5	105,1	106,5
März ..	114,7	114,2	112,4	114,1	110,3	118,2	107,6	106,8	109,7
April ..	117,0	116,7	119,5	115,0	120,5	119,3	108,8	108,2	110,5
Mai ...	117,4	117,4	119,5	115,0	120,5	119,3	109,1	108,4	111,0
Juni ...	117,8	117,8	119,5	115,0	120,5	119,3	109,0	108,3	111,0
Juli ...	118,6	118,5	119,5	115,1	120,5	119,3	109,5	108,6	111,7
Aug. ...	118,8	118,5	119,1	115,0	120,5	117,3	109,5	108,7	111,6
Sept. ...	118,9	118,3	119,2	115,0	120,5	117,6	109,5	108,7	111,6
Okt. ...	119,1	118,5	119,2	115,4	120,5	117,6	110,9	109,7	114,1
Nov. ...	119,3	118,6	119,2	115,4	120,5	117,6	112,1	110,7	115,6
Dez. ...	119,4	118,6	119,2	115,1	120,5	117,6	112,6	111,3	116,0
1981 Jan. ...	120,1	118,9	119,1	114,8	120,5	117,6	113,0	111,5	116,9
Febr. ...	120,7	119,4	119,1	114,7	120,5	117,6	112,8	111,4	116,6
März ..	121,6	120,3	119,5	115,2	120,5	119,0	113,2	111,8	117,0
April ..	123,5	122,1	123,8	116,1	126,8	119,0	113,1	111,6	117,1
Mai ...	125,0	123,5	123,7	115,9	126,8	119,0	114,7	113,2	118,5
Juni ...	125,7	124,2	123,8	116,4	126,8	119,0	115,8	114,4	119,5
Juli ...	127,5	125,2	124,7	120,1	127,4	119,0	116,6	115,1	120,4
Aug. ...	127,8	125,7	125,0	120,1	127,4	120,5	116,8	115,4	120,6
Sept. ...	127,9	125,9	125,1	120,9	127,4	120,5	116,9	115,4	120,6
Okt. ...	128,3	126,2	125,4	124,2	127,0	120,9	117,3	115,9	120,8
Nov. ...	128,5	126,5	125,6	124,9	127,0	121,4	117,9	116,2	122,4
Dez. ...	128,4	126,5	125,6	125,2	127,0	121,4	119,5	117,7	124,1
1982 Jan. ...	129,2	126,9	125,8	125,2	127,0	122,5	121,3	119,6	125,8
Febr. ...	129,4	127,0	126,5	128,1	127,0	123,7	121,6	119,6	126,9
März ..	129,7	127,2	126,7	128,1	127,0	124,9	120,9	118,6	126,8
April ..	130,8	128,3	132,3	130,7	134,9	124,9	121,1	118,9	126,7
Mai ...	130,9	128,4	132,9	132,3	135,5	124,9	121,4	119,3	126,7
Juni ...	130,9	128,4	132,9	132,3	135,5	124,9	121,1	118,9	126,7
Juli ...	131,1	128,5	133,2	132,6	135,9	124,9	121,1	118,9	126,8
Aug. ...	131,1	128,4	133,2	132,6	135,9	124,9	121,5	119,5	126,8
Sept. ...	131,1	128,3	133,2	132,8	135,9	124,9	121,6	119,5	127,1
Okt. ...	131,2	128,4	133,8	132,8	136,8	124,9	122,1	120,1	127,2
Nov. ...	131,2	128,4	133,7	132,3	136,8	124,9	121,9	119,9	127,0
Dez. ...	131,0	128,2	133,7	132,3	136,8	124,9	121,9	119,8	127,4

Fußnoten siehe S. 159

Index der Grundstoffpreise¹⁾

1.3 Gliederung nach dem vorwiegenden Verwendungszweck

1976 = 100

Jahr Monat	Betriebsstoffe							
	Verpackungsmaterial							
	Verpackungsmaterial aus Holz, inländisch			Verpackungsmaterial aus Papier und Pappe				
	zusammen	Kisten aus Holz	Fässer, Paletten und dgl. aus Holz	zusammen	Kraftpack- papier, inländisch	anderes Packpapier	Ventilsäcke	Tüten und Beutel
aus Papier								
		inländisch						
Gewichtung	1,70	0,76	0,94	19,42	0,33	1,80	1,07	1,27
1968 D
1969 D
1970 D
1971 D
1972 D
1973 D
1974 D
1975 D
1976 D	100	100	100	100	100	100	100	100
1977 D	110,7	111,0	110,5	97,9	96,0	95,8	102,2	98,0
1978 D	112,6	117,3	108,8	96,7	91,3	91,5	101,8	93,6
1979 D	115,5	124,5	108,2	103,8	97,4	99,5	105,6	99,7
1980 D	125,9	136,8	117,2	116,3	109,7	114,7	112,4	114,5
1981 D	127,9	142,7	115,8	125,7	120,7	116,5	119,0	128,3
1982 D	129,3	144,5	117,0	129,3	127,7	117,6	131,1	133,9
1973 Jan.
Febr.
März
April
Mai
Juni
Juli
Aug.
Sept.
Okt.
Nov.
Dez.
1974 Jan.
Febr.
März
April
Mai
Juni
Juli
Aug.
Sept.
Okt.
Nov.
Dez.
1975 Jan.
Febr.
März
April
Mai
Juni
Juli
Aug.
Sept.
Okt.
Nov.
Dez.
1976 Jan. ..	97,7	98,5	97,1	99,8	100,8	100,4	101,6	100,7
Febr. ..	97,7	98,5	97,1	98,9	100,1	97,7	101,6	100,0
März ..	98,0	98,5	97,6	98,5	100,1	97,5	101,4	100,1
April ..	98,1	98,8	97,6	99,3	100,1	98,4	99,4	100,1
Mai ...	98,5	98,8	98,2	99,1	100,1	98,7	98,4	100,6
Juni ..	98,6	98,8	98,5	100,2	100,1	101,1	98,7	99,5
Juli ..	99,1	99,0	99,3	100,8	100,1	102,2	98,7	99,5
Aug. ..	100,8	102,0	99,9	101,2	100,4	101,9	98,7	99,8
Sept. ..	101,1	100,9	101,4	101,1	100,6	101,9	98,7	100,4
Okt. ..	102,6	101,8	103,3	101,2	101,3	101,5	101,0	100,4
Nov. ..	103,5	102,2	104,6	100,0	99,0	100,1	101,0	99,6
Dez. ..	104,0	102,2	105,5	99,8	97,4	98,6	101,0	99,6

Fußnoten siehe S. 159

Index der Grundstoffpreise ¹⁾
 1.3 Gliederung nach dem vorwiegenden Verwendungszweck
 1976 = 100

Jahr Monat	Betriebsstoffe							
	Verpackungsmaterial							
	Verpackungsmaterial aus Holz, inländisch			Verpackungsmaterial aus Papier und Pappe				
	zusammen	Kisten aus Holz	Fässer, Paletten und dgl. aus Holz	zusammen	Kraftpack- papier, inländisch	anderes Packpapier	Ventilsäcke	Tüten und Beutel
aus Papier								
inländisch								
Gewichtung	1,70	0,76	0,94	19,42	0,33	1,80	1,07	1,27
1977 Jan. ..	105,7	104,2	106,9	99,5	97,4	98,5	102,7	99,6
Febr. ..	109,2	108,1	110,2	98,8	96,6	97,6	102,7	99,7
März ..	109,8	109,1	110,4	98,3	96,6	97,0	102,3	99,3
April ..	110,1	109,8	110,3	97,8	96,6	96,7	102,3	98,2
Mai ...	111,6	111,7	111,5	97,3	96,6	95,8	102,3	96,8
Juni ..	111,7	111,7	111,6	97,3	96,6	95,1	102,3	96,8
Juli ..	111,7	111,7	111,8	97,6	96,6	95,0	102,3	98,0
Aug. ..	111,8	111,7	111,8	97,8	96,3	94,9	102,3	98,0
Sept. ..	112,0	113,2	111,0	97,7	95,5	95,3	102,3	97,3
Okt. ..	112,1	113,4	111,1	97,8	95,5	95,0	102,3	97,3
Nov. ..	111,6	113,4	110,2	97,5	94,7	94,4	101,5	97,2
Dez. ..	111,1	113,4	109,3	97,2	93,2	93,8	101,5	97,2
1978 Jan. ..	111,6	113,9	109,7	96,8	92,4	93,0	101,9	94,3
Febr. ..	112,2	115,9	109,2	96,0	92,4	92,1	101,9	94,2
März ..	112,5	115,9	109,7	95,9	90,8	91,7	101,9	94,4
April ..	113,7	117,6	110,5	96,2	90,8	91,1	101,9	93,0
Mai ...	112,8	117,6	108,9	96,0	89,9	90,6	101,7	92,6
Juni ..	112,7	117,6	108,7	96,2	90,7	90,3	101,7	92,6
Juli ..	112,8	117,6	109,0	96,1	90,7	90,2	101,7	92,6
Aug. ..	112,8	117,6	108,9	96,4	90,1	90,4	101,7	92,6
Sept. ..	112,0	117,6	107,4	96,6	90,2	91,1	101,3	92,6
Okt. ..	112,6	118,9	107,5	97,8	92,5	92,1	101,3	93,6
Nov. ..	112,9	118,9	108,0	98,2	92,8	92,3	102,3	95,1
Dez. ..	112,6	118,9	107,5	98,4	92,8	93,4	102,3	95,1
1979 Jan. ..	112,9	118,9	108,1	98,5	93,1	93,9	104,2	95,3
Febr. ..	112,4	119,2	106,9	98,9	93,3	94,3	104,9	95,3
März ..	112,6	119,8	106,9	99,5	93,6	95,0	104,9	95,3
April ..	114,5	123,7	107,0	100,9	95,6	95,3	104,9	98,1
Mai ...	115,0	125,0	106,9	102,0	96,1	96,2	104,9	98,1
Juni ..	116,1	126,2	107,9	102,7	96,1	97,4	104,9	98,1
Juli ..	116,5	126,6	108,3	104,2	97,5	98,7	105,8	100,0
Aug. ..	116,0	126,6	107,5	104,9	98,0	99,1	105,1	100,4
Sept. ..	116,9	126,8	108,9	107,2	98,3	102,7	105,9	101,2
Okt. ..	117,1	127,0	109,2	108,1	101,6	106,7	105,9	104,4
Nov. ..	117,8	127,0	110,4	108,8	102,5	107,3	107,3	105,1
Dez. ..	117,6	127,0	109,9	109,4	102,9	107,6	108,8	105,1
1980 Jan. ..	120,1	132,4	110,2	110,6	104,8	108,1	109,9	106,9
Febr. ..	121,8	132,4	113,2	111,3	104,8	109,4	110,6	107,2
März ..	124,8	134,9	116,6	113,6	104,8	113,1	111,0	108,2
April ..	125,6	135,1	117,9	115,0	110,1	114,7	111,0	111,8
Mai ...	126,9	138,5	117,5	116,0	110,2	115,3	112,5	114,3
Juni ..	127,0	138,8	117,5	117,0	110,4	118,0	112,5	114,3
Juli ..	127,5	138,8	118,3	118,3	112,3	119,2	113,3	116,6
Aug. ..	128,3	137,8	120,5	118,9	112,6	119,5	113,3	117,1
Sept. ..	127,3	137,8	118,8	118,7	111,6	116,3	113,3	117,2
Okt. ..	127,4	138,1	118,8	118,9	111,6	115,5	113,6	120,2
Nov. ..	127,2	138,1	118,4	118,9	111,6	114,0	113,6	120,2
Dez. ..	127,4	138,7	118,2	118,7	111,6	113,4	113,6	120,2
1981 Jan. ..	127,5	139,1	118,0	119,0	111,8	111,7	113,9	121,7
Febr. ..	126,9	139,1	117,1	120,0	112,7	111,7	113,9	121,7
März ..	127,2	139,9	116,9	121,3	113,5	112,4	113,9	123,5
April ..	128,1	142,6	116,4	123,1	114,9	116,0	113,9	125,1
Mai ...	128,3	143,5	116,1	125,0	117,7	118,0	116,1	125,6
Juni ..	128,0	143,5	115,5	126,3	117,8	117,5	118,3	126,5
Juli ..	128,3	144,2	115,4	127,9	122,0	118,9	121,5	130,2
Aug. ..	128,0	144,2	114,9	128,8	124,1	118,8	121,5	132,8
Sept. ..	127,9	144,2	114,8	129,0	124,1	118,9	122,9	132,8
Okt. ..	128,1	144,2	115,2	129,3	130,1	118,0	122,9	133,1
Nov. ..	128,2	144,2	115,3	129,3	130,3	117,9	124,5	133,1
Dez. ..	127,7	144,2	114,5	129,1	129,7	117,8	124,5	133,1
1982 Jan. ..	128,3	144,2	115,5	129,1	129,6	118,3	127,2	133,7
Febr. ..	128,7	144,2	116,1	128,9	129,4	118,5	129,0	134,1
März ..	129,3	144,2	117,3	129,3	129,4	119,0	130,7	134,1
April ..	129,4	144,2	117,4	129,5	129,2	119,3	130,7	134,1
Mai ...	129,5	144,2	117,6	129,5	129,2	119,4	131,3	133,9
Juni ..	129,5	144,2	117,7	129,6	129,2	119,2	132,0	133,9
Juli ..	129,5	144,1	117,7	129,6	129,2	118,7	132,0	133,6
Aug. ..	129,5	144,1	117,7	129,4	127,7	117,8	132,0	133,6
Sept. ..	129,6	144,6	117,6	129,2	127,1	116,4	132,0	133,6
Okt. ..	130,0	145,0	117,9	129,1	125,7	116,0	132,0	134,2
Nov. ..	129,0	145,6	115,6	129,2	123,9	115,1	132,0	134,0
Dez. ..	128,9	145,6	115,4	128,9	123,2	114,0	132,0	134,0

Fußnoten siehe S. 159

Index der Grundstoffpreise¹⁾
 1.3 Gliederung nach dem vorwiegenden Verwendungszweck
 1976 = 100

Jahr Monat	Betriebsstoffe						
	Verpackungsmaterial						
	Verpackungsmaterial aus Papier und Pappe						
	Wellpappe	Schachteln aus Wellpappe	Kartonagen	Faltschachteln	Wellpappe, Kartonagen, Faltschachteln, importiert	Verpackungs- mittel aus Hartpapier	Druckerei- erzeugnisse für Verpackungszwecke
inländisch					inländisch		
Gewichtung	0,90	5,66	1,87	2,54	0,52	1,26	2,20
1968 D
1969 D
1970 D
1971 D
1972 D
1973 D
1974 D
1975 D
1976 D	100	100	100	100	100	100	100
1977 D	94,1	92,3	102,3	103,4	100,5	100,5	101,6
1978 D	87,5	90,1	104,4	104,8	99,3	102,4	102,1
1979 D	100,9	100,1	109,7	111,2	101,0	108,4	104,6
1980 D	121,3	117,7	119,1	122,8	104,3	115,9	109,4
1981 D	126,1	130,4	133,4	131,9	110,1	122,8	114,8
1982 D	120,4	131,6	139,3	136,5	116,9	130,1	118,8
1973 Jan.
Febr.
März
April
Mai
Juni
Juli
Aug.
Sept.
Okt.
Nov.
Dez.
1974 Jan.
Febr.
März
April
Mai
Juni
Juli
Aug.
Sept.
Okt.
Nov.
Dez.
1975 Jan.
Febr.
März
April
Mai
Juni
Juli
Aug.
Sept.
Okt.
Nov.
Dez.
1976 Jan. ..	97,8	101,0	97,9	97,6	97,0	99,9	100,0
Febr. ..	96,1	99,9	97,8	97,5	97,0	99,6	98,8
März ..	96,2	99,1	97,6	97,0	97,0	98,7	99,0
April ..	97,5	100,6	98,2	98,0	97,1	99,2	99,9
Mai	97,6	99,0	98,6	99,4	98,6	99,3	99,9
Juni ..	103,6	105,0	100,4	100,4	98,6	100,0	99,7
Juli ..	104,1	100,8	101,2	100,5	102,5	100,5	100,0
Aug. ..	105,0	101,5	101,2	101,4	102,5	100,7	100,4
Sept. ..	102,6	101,3	101,7	101,5	102,4	100,4	100,4
Okt. ..	101,2	101,2	101,7	102,1	102,4	100,7	100,4
Nov. ..	100,2	97,8	101,7	102,3	102,4	100,5	100,4
Dez. ..	98,2	97,7	101,7	102,1	102,4	100,4	101,3

Fußnoten siehe S. 159

Index der Grundstoffpreise 1)
1.3 Gliederung nach dem vorwiegenden Verwendungszweck
1976 = 100

Jahr Monat	Betriebsstoffe						
	Verpackungsmaterial						
	Verpackungsmaterial aus Papier und Pappe						
	Wellpappe	Schachteln aus Wellpappe	Kartonagen	Faltschachteln	Wellpappe, Kartonagen, Faltschachteln, importiert	Verpackungs- mittel aus Hartpapier	Druckerei- erzeugnisse für Verpackungszwecke
inländisch					inländisch		
Gewichtung	0,90	5,66	1,87	2,54	0,52	1,26	2,20
1977 Jan. ..	97,6	96,6	101,8	102,3	102,4	100,4	101,0
Febr. ..	96,2	94,7	101,8	102,1	102,4	100,2	101,6
März ..	94,9	93,0	102,4	102,7	102,4	100,6	101,6
April ..	93,6	91,5	102,6	103,0	100,7	100,1	102,0
Mai ...	92,1	90,9	102,6	103,2	100,7	99,9	101,8
Juni ..	90,9	91,1	102,6	103,2	100,3	99,8	101,8
Juli ..	91,2	91,7	102,7	103,8	100,0	100,1	101,8
Aug. ..	91,6	92,0	102,6	104,3	100,3	100,1	101,8
Sept. ..	93,2	91,9	102,0	103,9	99,1	100,8	101,5
Okt. ..	96,5	91,7	102,1	104,0	98,9	101,2	101,5
Nov. ..	96,0	91,3	102,1	103,9	99,3	101,2	101,5
Dez. ..	94,9	90,7	101,9	103,8	99,2	101,0	101,5
1978 Jan. ..	92,3	90,3	102,7	103,9	99,2	101,0	101,7
Febr. ..	89,7	88,4	102,6	103,6	99,2	101,0	101,7
März ..	88,3	88,5	102,6	103,7	99,3	101,0	102,1
April ..	86,9	89,5	102,6	104,7	99,3	101,5	102,1
Mai ...	85,9	89,2	103,0	104,7	99,3	101,5	102,0
Juni ..	84,8	89,1	105,2	104,7	99,2	102,2	102,1
Juli ..	84,2	89,0	105,3	104,7	99,2	102,9	102,1
Aug. ..	84,7	89,6	105,3	105,0	98,9	102,9	102,1
Sept. ..	86,3	89,9	105,4	105,2	98,9	102,9	102,3
Okt. ..	89,1	92,2	106,0	105,6	99,6	103,8	102,2
Nov. ..	88,5	92,8	106,0	105,8	99,7	103,8	102,3
Dez. ..	89,4	93,1	105,5	105,8	99,6	104,0	102,2
1979 Jan. ..	89,6	92,6	105,6	105,8	99,8	104,7	102,3
Febr. ..	90,5	92,9	105,8	107,2	99,8	104,7	102,7
März ..	90,9	93,3	106,9	108,3	101,1	106,8	102,7
April ..	92,9	95,9	107,7	108,9	101,1	107,5	103,2
Mai ...	95,5	97,5	109,8	110,5	100,9	107,8	103,5
Juni ..	97,2	98,6	110,1	110,4	100,7	108,0	105,0
Juli ..	100,9	100,7	110,6	112,2	100,8	108,3	105,7
Aug. ..	103,0	101,8	111,2	112,5	101,6	109,8	106,0
Sept. ..	110,7	106,0	111,8	114,2	101,6	109,9	106,0
Okt. ..	112,4	106,3	112,0	114,4	101,3	110,2	106,2
Nov. ..	113,6	107,5	112,2	114,8	101,2	111,3	106,2
Dez. ..	113,8	108,5	112,3	115,2	102,2	111,3	106,2
1980 Jan. ..	114,3	110,2	113,1	116,6	103,4	112,5	106,9
Febr. ..	117,4	110,9	113,5	118,0	103,5	112,5	107,1
März ..	118,7	114,2	117,3	120,7	103,7	113,3	107,3
April ..	119,6	115,7	118,8	122,2	103,7	114,3	107,9
Mai ...	120,5	116,9	118,4	122,6	103,5	114,9	109,9
Juni ..	125,5	117,9	118,5	123,1	104,2	116,7	110,2
Juli ..	125,8	120,5	119,7	123,7	104,2	116,9	110,2
Aug. ..	127,5	121,6	119,7	123,8	104,8	117,6	110,2
Sept. ..	125,1	121,6	120,5	124,9	104,9	117,7	110,5
Okt. ..	122,9	121,6	121,3	125,3	105,1	117,7	110,5
Nov. ..	120,5	120,7	124,0	126,4	105,1	118,5	110,9
Dez. ..	117,2	120,9	124,0	126,4	105,0	118,5	110,9
1981 Jan. ..	118,6	120,7	124,7	127,8	105,0	119,8	110,9
Febr. ..	118,8	123,1	125,9	128,9	100,9	119,9	111,3
März ..	120,8	124,8	126,9	130,8	107,7	119,9	111,3
April ..	122,6	126,8	132,3	131,8	107,7	120,6	111,7
Mai ...	127,5	129,3	133,5	132,4	107,7	122,1	113,8
Juni ..	128,8	131,4	134,2	132,4	112,7	123,3	115,6
Juli ..	130,9	133,4	135,4	132,7	113,1	124,0	116,5
Aug. ..	131,3	135,4	135,8	132,7	113,1	124,2	116,5
Sept. ..	130,4	135,4	136,6	133,0	113,1	124,3	117,1
Okt. ..	129,1	135,3	138,2	133,4	113,1	125,2	117,5
Nov. ..	127,4	134,9	138,7	133,7	113,4	125,1	117,8
Dez. ..	126,4	134,6	138,2	133,7	113,4	125,1	117,8
1982 Jan. ..	119,2	134,1	138,1	134,0	116,6	128,2	117,9
Febr. ..	120,0	131,9	138,6	134,9	116,6	129,1	117,9
März ..	121,5	131,4	139,3	136,8	116,6	129,0	118,4
April ..	121,6	131,5	139,1	136,8	116,3	130,5	118,4
Mai ...	123,0	131,0	139,2	136,8	117,0	130,6	118,8
Juni ..	123,4	131,2	139,2	136,9	117,1	130,6	118,8
Juli ..	123,2	131,5	139,3	136,9	117,1	130,6	118,7
Aug. ..	121,3	131,5	139,2	136,9	117,1	130,6	118,7
Sept. ..	120,7	131,4	139,5	136,6	117,1	130,6	118,7
Okt. ..	118,0	131,0	139,6	137,2	117,1	130,6	119,5
Nov. ..	117,0	131,5	140,0	137,2	117,1	130,6	120,1
Dez. ..	115,4	131,0	140,0	137,2	117,1	130,6	120,1

Fußnoten siehe S. 159

Index der Grundstoffpreise ¹⁾
 1,3 Gliederung nach dem vorwiegenden Verwendungszweck
 1976 = 100

Jahr Monat	Betriebsstoffe											
	Verpackungsmaterial							Andere Betriebsstoffe				
	Verpackungsmaterial aus Kunststoff							zu- sammen	Schmiermittel aus mineralischen Ölen			Wasser, in- ländisch
	zu- sammen	Kunststoff- folien für Verpackungs- zwecke	Beutel und Trage- taschen	Flaschen	Fässer und ähnliche Transport- gefäße	Becher, Dosen, Eimer	andere Verpackungs- mittel aus Kunststoff		zu- sammen	zu- sammen	in- ländisch	
aus Kunststoff												
inländisch												
Gewichtung	6,96	2,58	1,58	0,46	0,16	1,21	0,97	6,39	2,99	2,03	0,96	3,40
1968 D	67,5	66,9	53,1
1969 D	66,2	65,1	53,3
1970 D	66,7	65,1	55,1
1971 D	70,5	66,1	61,9
1972 D	74,2	67,1	70,3
1973 D	77,9	68,9	75,1
1974 D	93,3	92,4	82,1
1975 D	97,5	97,6	91,6
1976 D	100	100	100	100	100	100	100	100	100	100	100	100
1977 D	101,6	102,9	100,9	103,7	104,2	100,5	99,2	100,2	100,1	102,7	94,6	100,3
1978 D	100,1	100,4	98,2	105,4	104,6	100,2	99,2	102,9	103,8	112,1	86,2	102,0
1979 D	110,4	104,8	117,0	115,4	110,0	111,4	110,8	105,8	106,1	109,8	98,2	105,6
1980 D	119,8	113,0	130,8	125,6	116,8	119,3	118,2	119,2	131,8	126,7	142,6	108,1
1981 D	122,6	116,1	134,2	124,7	119,3	119,6	123,9	136,0	155,6	142,9	182,4	118,7
1982 D	125,0	118,7	131,5	128,2	125,4	125,1	129,1	146,6	167,9	152,5	200,4	127,9
1973 Jan.	75,7	68,0	71,5
Febr.	75,7	67,6	72,6
März	75,7	67,0	73,6
April	75,7	67,1	73,6
Mai	75,9	67,0	74,4
Juni	75,9	67,0	75,1
Juli	77,8	64,9	75,1
Aug.	79,2	70,0	76,8
Sept.	79,2	70,0	76,9
Okt.	81,2	71,0	76,9
Nov.	81,2	71,0	77,4
Dez.	81,2	76,2	77,4
1974 Jan.	83,7	77,3	80,2
Febr.	83,7	82,5	80,5
März	90,8	84,4	81,5
April	90,8	85,1	81,5
Mai	90,8	95,0	81,5
Juni	95,5	94,8	81,6
Juli	97,9	96,6	81,6
Aug.	96,8	97,3	81,6
Sept.	96,8	99,5	83,2
Okt.	96,8	99,5	83,4
Nov.	96,8	98,8	84,0
Dez.	99,1	97,8	84,8
1975 Jan.	99,1	96,9	85,5
Febr.	99,1	97,6	87,3
März	98,5	97,6	90,4
April	98,5	97,0	90,5
Mai	98,5	97,0	90,5
Juni	96,7	94,5	91,0
Juli	96,5	94,4	91,0
Aug.	96,5	95,9	92,0
Sept.	96,5	100,0	92,0
Okt.	96,1	100,0	94,7
Nov.	96,1	100,3	97,3
Dez.	98,1	100,5	97,3
1976 Jan. ...	97,1	95,5	97,6	97,7	96,1	96,7	100,6	99,8	100,4	100,0	101,1	99,3
Febr. ...	97,3	95,4	97,9	97,2	96,2	98,1	100,6	99,8	100,3	100,0	100,9	99,3
März ...	97,7	95,5	97,9	97,2	99,8	99,8	100,4	100,2	100,3	100,0	100,9	100,1
April ...	99,5	100,9	97,9	97,2	99,9	100,0	99,3	100,2	100,2	100,0	100,7	100,1
Mai ...	100,2	101,0	99,3	100,2	100,1	100,2	99,5	100,2	100,2	100,0	100,7	100,1
Juni ...	100,5	101,0	100,0	100,2	100,1	100,6	100,1	100,0	99,9	100,0	99,6	100,1
Juli ...	101,0	101,1	101,4	100,9	100,1	100,6	101,0	100,0	99,9	100,0	99,6	100,1
Aug. ...	101,2	101,5	101,5	100,9	100,1	100,9	100,5	100,0	99,9	100,0	99,6	100,1
Sept. ...	101,2	101,6	101,8	100,9	100,1	100,9	100,0	100,0	99,8	100,0	99,4	100,1
Okt. ...	101,4	101,7	101,8	103,0	102,6	101,0	100,0	100,0	99,8	100,0	99,4	100,1
Nov. ...	101,6	102,9	101,6	102,2	102,7	100,6	98,3	100,0	99,8	100,0	99,4	100,1
Dez. ...	101,3	102,1	101,2	102,6	102,7	100,8	99,3	99,9	99,6	100,0	98,8	100,1

Fußnoten siehe S. 159

Index der Grundstoffpreise¹⁾
 1.3 Gliederung nach dem vorwiegenden Verwendungszweck
 1976 = 100

Jahr Monat	Betriebsstoffe											
	Verpackungsmaterial							Andere Betriebsstoffe				
	Verpackungsmaterial aus Kunststoff							zu- sammen	Schmiermittel aus mineralischen Ölen			Wasser, in- ländisch
	zu- sammen	Kunststoff- folien für Verpackungs- zwecke	Beutel und Trage- taschen	Flaschen	Fässer und ähnliche Transport- gefäße	Becher, Dosen, Eimer	andere Verpackungs- mittel aus Kunststoff		zu- sammen	zu- sammen	in- ländisch	
aus Kunststoff												
inländisch												
Gewichtung	6,96	2,58	1,58	0,46	0,16	1,21	0,97	6,39	2,99	2,03	0,96	3,40
1977 Jan. ..	101,7	102,6	100,9	103,8	102,7	102,6	98,7	99,3	98,4	100,0	95,0	100,1
Febr. ..	102,0	102,6	101,4	103,8	102,7	102,4	99,9	99,4	98,6	100,0	95,5	100,1
März ..	102,3	102,9	102,2	103,8	102,7	102,8	99,6	99,9	99,7	101,8	95,3	100,1
April ..	101,8	103,4	102,2	103,8	102,7	99,0	99,4	100,6	101,0	103,4	95,9	100,2
Mai ...	101,9	103,4	102,1	103,8	105,0	99,1	99,5	100,5	100,8	103,4	95,4	100,2
Juni ..	101,8	103,3	101,6	103,8	105,0	99,2	99,8	100,5	100,8	103,4	95,4	100,2
Juli ..	102,1	104,1	101,1	103,8	105,0	100,2	99,8	100,1	99,8	103,4	92,4	100,4
Aug. ..	101,7	103,9	100,3	103,2	105,0	100,2	99,0	100,5	100,7	103,4	95,1	100,4
Sept. ..	101,3	103,2	99,6	103,2	105,0	100,0	99,0	100,6	100,9	103,4	95,7	100,4
Okt. ..	101,0	102,5	99,7	103,6	105,0	100,0	98,7	100,6	100,7	103,4	95,2	100,5
Nov. ..	100,6	101,5	99,7	103,6	105,0	100,0	98,4	100,6	100,7	103,4	95,2	100,5
Dez. ..	100,6	101,3	99,6	103,6	105,0	100,0	98,5	99,8	99,0	103,4	89,6	100,5
1978 Jan. ..	100,3	101,3	99,6	103,5	104,6	98,9	98,6	105,0	109,8	120,0	88,4	100,7
Febr. ..	100,4	101,1	99,2	105,8	104,6	99,1	99,2	104,8	109,3	120,0	86,8	100,8
März ..	100,1	101,0	98,2	105,8	104,6	98,5	99,3	105,4	110,6	121,8	86,7	100,8
April ..	100,1	101,1	97,8	105,8	104,6	98,5	99,3	105,8	111,2	123,1	86,2	101,0
Mai ...	100,4	100,8	97,8	106,1	104,6	101,0	99,3	106,0	111,7	123,1	87,7	101,0
Juni ..	100,2	100,2	97,8	106,1	104,6	101,1	99,4	100,5	99,8	105,6	87,7	101,0
Juli ..	100,2	100,3	97,8	106,1	104,6	101,0	99,1	100,5	99,7	105,3	87,9	101,2
Aug. ..	100,0	100,2	97,6	106,0	104,7	100,8	99,1	100,3	99,3	105,3	86,8	101,2
Sept. ..	99,8	99,8	97,0	106,0	104,7	100,8	99,4	100,1	98,8	105,3	85,2	101,2
Okt. ..	99,9	99,9	97,7	105,0	104,7	100,7	99,1	102,0	98,3	105,3	83,7	105,2
Nov. ..	100,0	99,9	98,1	105,0	104,7	100,7	99,1	102,1	98,5	105,3	84,1	105,2
Dez. ..	100,2	99,7	99,9	104,1	104,7	100,7	99,1	102,0	98,3	105,3	83,6	105,2
1979 Jan. ..	100,7	99,6	101,3	104,1	104,7	100,9	100,4	102,3	99,0	105,3	85,6	105,3
Febr. ..	102,4	100,1	104,4	105,2	104,7	104,3	101,3	102,5	99,2	105,3	86,5	105,3
März ..	103,9	100,6	107,6	109,1	104,7	105,3	102,5	102,5	99,2	105,3	86,5	105,3
April ..	106,9	101,7	113,7	110,9	105,7	109,3	105,0	102,6	99,4	105,3	87,0	105,5
Mai ...	109,7	104,1	117,0	116,3	108,8	110,2	108,9	103,9	102,1	108,7	88,2	105,5
Juni ..	111,1	104,4	118,0	118,6	112,3	112,8	111,9	105,3	105,1	108,7	97,3	105,5
Juli ..	113,5	106,5	121,8	119,0	112,3	113,2	117,0	105,3	104,9	108,7	96,9	105,7
Aug. ..	114,6	106,9	123,0	120,5	113,8	115,8	117,0	107,4	109,3	108,7	110,5	105,7
Sept. ..	114,9	107,6	123,6	120,5	113,8	115,8	116,5	108,4	111,5	112,0	110,5	105,7
Okt. ..	115,5	108,3	124,4	120,5	113,8	116,6	116,5	109,5	113,8	116,4	108,4	105,7
Nov. ..	115,5	108,8	124,4	120,1	112,7	116,3	116,1	109,7	114,3	116,4	110,0	105,7
Dez. ..	115,7	109,0	124,8	120,1	112,7	116,4	116,2	110,0	114,8	116,4	111,5	105,7
1980 Jan. ..	117,2	110,4	127,7	120,3	114,8	116,8	117,6	110,9	116,4	116,4	116,4	106,1
Febr. ..	118,4	111,3	129,6	121,8	117,0	118,3	118,0	113,3	121,5	121,0	122,7	106,1
März ..	119,2	111,7	129,6	126,9	116,6	119,9	118,4	117,4	130,3	125,2	141,2	106,1
April ..	121,2	113,9	134,0	126,8	116,6	120,5	118,9	119,0	133,5	125,2	150,9	106,3
Mai ...	121,8	114,5	134,9	128,0	117,6	120,5	119,1	117,8	130,9	125,2	142,8	106,3
Juni ..	121,5	114,4	134,6	127,1	117,6	120,1	118,7	117,8	130,9	125,2	142,8	106,3
Juli ..	121,2	114,2	132,7	129,0	117,6	121,4	117,5	119,5	130,5	125,9	140,4	109,8
Aug. ..	120,1	113,4	129,7	128,4	117,1	120,5	118,1	120,4	132,5	125,9	146,4	109,8
Sept. ..	119,5	113,3	129,2	125,8	117,1	120,0	117,2	122,8	137,5	132,5	148,2	109,8
Okt. ..	119,0	112,9	129,0	125,0	116,7	117,3	118,7	122,9	137,5	132,5	148,2	110,0
Nov. ..	118,9	112,7	129,0	124,8	116,7	117,4	118,6	124,1	139,8	132,5	155,4	110,2
Dez. ..	119,2	112,8	129,7	122,7	116,7	119,2	117,9	124,1	139,8	132,5	155,4	110,2
1981 Jan. ..	120,1	113,1	132,0	122,6	116,7	119,6	119,2	127,5	140,8	132,5	158,4	115,8
Febr. ..	120,1	113,7	133,7	124,0	116,7	115,6	119,4	129,3	144,6	132,5	170,2	115,9
März ..	120,9	114,0	134,7	124,1	116,7	116,8	120,7	129,6	144,6	132,5	170,2	116,4
April ..	121,8	114,0	136,2	123,8	118,6	117,9	123,3	132,3	148,7	139,1	169,0	117,9
Mai ...	123,2	116,4	136,2	126,1	118,9	119,6	124,3	134,3	153,0	144,7	170,7	117,9
Juni ..	123,2	116,3	134,6	126,2	121,3	120,8	124,3	134,6	153,5	144,7	172,0	118,0
Juli ..	123,0	116,8	133,9	124,1	121,3	120,6	124,5	141,1	164,9	144,7	207,6	120,2
Aug. ..	122,9	116,8	134,1	124,2	119,0	120,0	124,5	140,3	163,2	144,7	202,4	120,2
Sept. ..	123,1	116,9	134,5	124,5	119,0	120,5	124,4	140,1	162,6	144,7	200,5	120,3
Okt. ..	123,6	118,2	133,6	124,4	119,0	120,6	125,8	141,3	165,0	151,5	193,4	120,5
Nov. ..	124,4	118,2	133,6	126,1	120,8	122,6	128,2	140,8	163,6	151,5	189,0	120,8
Dez. ..	124,3	118,4	133,5	126,6	123,4	121,1	128,2	140,3	162,5	151,5	185,8	120,8
1982 Jan. ..	124,9	118,8	133,9	127,6	123,6	122,8	128,0	143,6	163,4	151,5	188,4	126,2
Febr. ..	124,9	118,7	133,9	127,7	125,1	122,6	128,0	144,2	164,6	151,5	192,2	126,2
März ..	125,2	118,7	133,5	127,6	125,1	125,1	128,1	145,3	167,0	152,7	197,2	126,2
April ..	125,1	118,8	132,8	128,1	125,4	125,0	128,1	146,6	167,8	152,7	199,8	127,9
Mai ...	125,1	118,8	132,8	128,3	125,4	125,0	128,1	145,9	166,0	152,7	194,1	128,3
Juni ..	124,9	118,8	132,1	128,4	125,4	124,7	128,1	146,2	166,5	152,7	195,6	128,3
Juli ..	124,9	118,5	131,6	128,4	125,4	124,7	129,5	147,5	169,1	152,7	203,9	128,5
Aug. ..	125,1	118,4	130,6	128,4	125,4	127,0	129,5	147,5	169,1	152,7	203,9	128,5
Sept. ..	124,9	118,6	130,6	128,4	125,9	125,6	129,6	147,9	169,9	152,7	206,4	128,5
Okt. ..	124,8	118,4	129,4	128,2	125,9	126,6	130,0	148,2	170,6	152,7	208,5	128,5
Nov. ..	124,9	119,1	128,8	128,4	125,9	125,1	131,5	148,6	171,4	152,7	210,9	128,5
Dez. ..	124,8	118,9	128,3	128,4	125,9	126,4	130,8	147,7	169,3	152,7	204,3	128,8

Fußnoten siehe S. 159

Index der Grundstoffpreise

1.4 Langfristige Übersicht

1976 = 100²²⁾

Jahr ²³⁾	Grundstoffe			Grundstoffe aus		Rohstoffe			Halbwaren und Fertigwaren-Vorserzeugnisse		
	insgesamt	inländische	importierte	der Land- und Forstwirtschaft, Fischerei	dem Produzierenden Gewerbe	zusammen	ernährungs-wirtschaftliche 3)	gewerbliche 4)	zusammen	ernährungs-wirtschaftliche	gewerbliche 5) 6)
1938..	23	.	.	22	25
1944..	27
1948..	36
1949..	44
1950..	47,5	.	.	59,2	42,1
1951..	57,4	.	.	70,3	51,4
1952..	60,8	.	.	68,5	58,1
1953..	59,4	.	.	65,6	57,5
1954..	59,6	.	.	68,4	56,3
1955..	61,0	.	.	67,4	59,2
1956..	62,7	.	.	69,8	60,4
1957..	63,8	.	.	70,3	61,8
1958..	62,9	.	.	69,3	61,0
1959..	63,2	.	.	71,0	60,6
1960..	63,2	.	.	69,7	61,3
1961..	63,0	.	.	69,3	61,2
1962..	63,0	64,4	59,0	69,6	61,0	59,3	67,4	49,2	65,3	71,9	64,9
1963..	63,7	64,8	60,4	72,2	61,2	61,0	70,7	48,9	65,3	73,6	64,8
1964..	65,1	66,2	62,2	73,9	62,6	62,2	72,7	49,2	66,9	74,7	66,4
1965..	66,7	68,0	63,2	75,9	64,1	63,8	75,5	49,1	68,4	77,4	68,0
1966..	67,5	68,7	64,2	76,7	64,8	64,2	76,3	49,3	69,4	78,1	69,0
1967..	65,1	65,9	63,0	72,5	63,0	61,2	72,2	47,4	67,6	77,6	67,0
1968..	64,9	65,4	63,5	71,7	62,9	60,8	71,4	47,4	67,5	74,8	67,1
1969..	66,6	67,7	63,6	74,2	64,4	62,4	74,4	47,4	69,3	75,8	69,0
1970..	68,3	69,7	64,3	72,1	67,1	61,8	71,9	49,2	72,3	79,3	71,9
1971..	68,9	71,0	63,2	71,5	68,1	62,5	70,9	51,9	72,8	80,4	72,5
1972..	71,2	74,3	62,9	78,6	69,0	67,2	78,3	53,2	73,7	78,4	73,4
1973..	78,7	80,7	73,4	86,5	76,4	73,8	85,3	59,2	81,7	87,5	81,5
1974..	93,8	92,1	98,1	87,4	95,5	86,0	85,4	86,9	98,5	104,7	98,2
1975..	94,0	94,4	92,6	89,5	95,1	90,3	90,1	90,5	96,3	97,7	96,1
1976..	100	100	100	100	100	100	100	100	100	100	100
1977..	100,9	100,3	101,9	107,9	99,8	102,0	108,4	98,5	100,4	104,0	100,2
1978..	98,3	100,0	95,1	100,6	97,9	95,4	99,2	93,3	99,5	99,4	99,5
1979..	107,1	106,5	108,1	103,2	107,7	106,4	100,6	109,4	107,4	101,5	107,8
1980..	120,4	115,5	129,6	105,3	122,8	126,6	101,4	140,2	117,8	104,2	118,7
1981..	133,6	124,9	149,8	112,0	137,0	148,4	107,6	170,4	127,5	111,6	128,4
1982..	138,0	131,6	149,9	114,6	141,6	150,1	112,1	170,5	133,0	113,3	134,2

Fußnoten siehe S.159

Fußnoten zu den Tabellen

- 1) Inländische und importierte Grundstoffe zusammen, wenn nicht anders angegeben.-
- 2) Erdöl, Kraftstoffe, Heizöle, Gas, elektrischer Strom, Fernwärme, Kohle und Koks sowie Kernbrennstoffe.-
- 3) Einschl. Schlachtvieh.-
- 4) Einschl. Wasser.-
- 5) Einschl. elektrischer Strom, Gas und Fernwärme.-
- 6) Einschl. technische Hilfsstoffe.-
- 7) Ohne Energie, Brenn-, Treib- und Betriebsstoffe.-
- 8) Einschl. Brennstoffe für die Energie- und Ortsgaserzeugung.-
- 9) Schmiermittel sowie Wasser.-
- 10) Ganze oder halbe Tierkörper, frisch oder gekühlt.-
- 11) Teilstücke sowie Vorder- und/oder Hinterviertel.-
- 12) Ohne Holz für das Baugewerbe.-
- 13) Ohne Isolierfaserplatten für das Baugewerbe.-
- 14) Ohne Schreibpapier und ohne Verpackungsmaterial.-
- 15) Ohne Materialien für das Baugewerbe.-
- 16) Ohne Baustahlmatten.-
- 17) Einschl. Edelmetalle und deren Halbzeug.-
- 18) Ohne Halbzeug für das Baugewerbe.-
- 19) Ohne mineralische Baustoffe, natürliche Borate, Asbest und ohne Edelsteine.-
- 20) Ohne mineralische Öle und Fette.-
- 21) Ohne Verpackungsmaterial.-
- 22) Vor 1950 umbasiert von Originalbasis 1938; 1950 - 1961 umbasiert von Originalbasis 1958; 1962 - 1975 umbasiert von Originalbasis 1962.-
- 23) Ab 1968 ohne Umsatz-(Mehrwert-)steuer bzw. ohne Einfuhrumsatzsteuer.-

Fachserie 17: Preise

Reihe 1: Preise und Preisindizes für die Land- und Forstwirtschaft

Der etwa 8 Wochen nach dem Berichtszeitraum erscheinende Monatsbericht enthält Angaben über Erzeugerpreise landwirtschaftlicher und forstwirtschaftlicher Produkte sowie über Einkaufspreise landwirtschaftlicher Betriebsmittel. Im Jahresbericht sind zu allen Veröffentlichungspositionen die Indexzahlen für einen mehrjährigen Zeitraum aufgeführt.

Zur Berechnung des Index der Erzeugerpreise landwirtschaftlicher Produkte werden ca. 1 100 Preisreihen für 145 Waren, beim Index der Erzeugerpreise forstwirtschaftlicher Produkte (aller Besitzarten) ca. 1 500 Preisreihen für 34 Waren und beim Index der Einkaufspreise landwirtschaftlicher Betriebsmittel ca. 5 000 Preisreihen für 180 Waren herangezogen.

Reihe 2: Preise und Preisindizes für gewerbliche Produkte (Erzeugerpreise)

In dem etwa 4 Wochen nach dem Berichtszeitraum vorliegenden Monatsbericht sind Angaben über Erzeugerpreise im Inlandsabsatz für rd. 800 Positionen nach dem „Warenverzeichnis für die Industriestatistik“ – für ausgewählte Warengruppen einschl. dem Auslandsabsatz – enthalten. Im Jahresbericht werden überwiegend Vergleichsdaten zurückliegender Jahre veröffentlicht. Zur Berechnung der Indizes werden ca. 15 000 Preisreihen für rd. 2 100 Waren verwendet.

Reihe 3: Index der Grundstoffpreise

Erfasst werden Einkaufspreise der vom verarbeitenden Gewerbe bezogenen Rohstoffe und Zwischenprodukte inländischer und ausländischer Herkunft. Der ca. 8 Wochen nach dem Berichtszeitraum verfügbare Monatsbericht enthält Angaben für Grundstoffe aus der Land- und Forstwirtschaft sowie aus dem Bergbau und dem Produzierenden Gewerbe. Im Jahresbericht werden bei gleicher fachlicher Gliederung wie im Monatsbericht umfangreichere Zeitreihen gebracht. Der Berechnung des Index liegen 9 119 Preisreihen für 1 427 Waren zugrunde.

Reihe 4: Maßzahlen für Bauleistungspreise und Preisindizes für Bauwerke

Für die Monate Februar, Mai, August und November werden neben einem vierteljährlichen Eilbericht mit den wichtigsten Eckdaten ausführliche Vierteljahresberichte herausgegeben. Die Nachweisungen enthalten Preisindizes für den Neubau von Wohngebäuden, Nichtwohngebäuden und Sonstigen Bauwerken, für Einfamilien-Fertighäuser sowie für die Instandhaltung von Wohngebäuden. Den Indexberechnungen liegen rd. 28 000 Preisreihen für 220 Bauleistungen zugrunde.

Reihe 5: Kaufwerte für Bauland

Angaben zu Baulandveräußerungen wie Fälle, Flächen, Kaufsummen werden vierteljährlich nach Baugebieten, Baulandarten sowie Gemeindegrößenklassen für Bund und Länder veröffentlicht. Der Jahresbericht ist zusätzlich u. a. nach Veräußerern und Erwerbemern aufgliedert und enthält die Ergebnisse ausgewählter Städte.

Reihe 6: Index der Großhandelsverkaufspreise

Der etwa 4 Wochen nach dem Berichtszeitraum erscheinende Monatsbericht zeigt die Entwicklung der bei Großhandelsunternehmen und -märkten ermittelten Preise im Inlandsabsatz in institutioneller Gliederung nach 76 Wirtschaftsklassen sowie in zwei Gliederungen nach rund 540 Warengruppen und Waren. Im Jahresbericht werden langfristige Übersichten veröffentlicht. Der Berechnung des Index liegen ca. 9 000 Preisreihen für rund 1 155 Waren zugrunde.

Reihe 7: Preise und Preisindizes für die Lebenshaltung

Der Preisindex für die Lebenshaltung wird für vier verschiedene Haushaltstypen berechnet und zwar für alle privaten Haushalte, für Vier-Personen-Haushalte von Angestellten und Beamten mit höherem Einkommen, für Vier-Personen-Arbeitnehmerhaushalte mit mittlerem Einkommen, für Zwei-Personen-Haushalte von Renten- und Sozialhilfeempfängern; ferner für die einfache Lebenshaltung eines Kindes.

Während ein etwa 14 Tage nach dem Berichtszeitraum erscheinender monatlicher Eilbericht ausgewählte Eckdaten der Lebenshaltungsindizes und des Index der Einzelhandelspreise (zum Teil Durchschnittswerte über 30 Jahre und bis zu 108 Monatszahlen) enthält, sind im Monatsbericht weitaus umfangreichere Nachweisungen veröffentlicht. Außer den verschiedenen Indizes, die in tiefer fachlicher Gliederung dargeboten werden, enthält der Monatsbericht Bundesdurchschnittspreise und -maßzahlen für rd. 650 Güter der Lebenshaltung. Ausführliche Ergebnisse in tiefer fachlicher Gliederung mit einem z.T. weit zurückreichenden zeitlichen Nachweis bringt der Jahresbericht.

Reihe 8: Preise und Preisindizes für die Ein- und Ausfuhr

Im Monatsbericht, der etwa 6 Wochen nach dem Berichtszeitraum vorliegt, werden der Einfuhrpreisindex für etwa 750, der Ausfuhrpreisindex für etwa 500 Warengruppen und Waren, die Terms of Trade sowie absolute Einfuhrpreise für rd. 120 Produkte veröffentlicht. Der Jahresbericht bringt langfristige Übersichten. Für die Berechnung des Einfuhrpreisindex werden ca. 5 600 Preisrepräsentanten, für den Ausfuhrpreisindex 5 900 herangezogen.

Reihe 9: Preise für Verkehrsleistungen

Mit Ablauf des Berichtsjahres 1981 wurde die vierteljährliche Berichterstattung eingestellt. Ab Berichtsjahr 1982 werden zusammengefaßte Ergebnisse in einem Jahresbericht veröffentlicht.

Reihe 10: Internationaler Vergleich der Preise für die Lebenshaltung

Die Verbrauchergeld- und Reisegeldparitäten sowie Devisenkurse werden in einem etwa 4 Wochen nach dem Berichtszeitraum erscheinenden Monatsbericht und einem Jahresbericht veröffentlicht; letzterer enthält umfangreichere Nachweisungen sowie längerfristige Zeitreihen. Verbrauchergeldparitäten werden monatlich für 50 Länder, Reisegeldparitäten halbjährlich für 10 Länder dargestellt.

Systematiken

Systematik der Wirtschaftszweige mit Erläuterungen, Ausgabe 1979
Systematisches Güterverzeichnis für Produktionsstatistiken, Ausgabe 1982
Güterverzeichnis für den Privaten Verbrauch, Ausgabe 1963
Systematik der Bauwerke, Ausgabe 1978



STATISTISCHES BUNDESAMT
GUSTAV-STRESEMANN-RING 11
6200 WIESBADEN 1

Veröffentlichungen und Prospekte sind durch den Verlag W. Kohlhammer GmbH, Philipp-Reis-Straße 3, Postfach 421120, 6500 Mainz 42, Tel.: (06131) 5 9094/95, erhältlich.