

**HANDEL,  
GASTGEWERBE, REISEVERKEHR**

FACHSERIE

**6**

**Reihe 1.3**

**Warensortiment sowie Bezugs- und  
Absatzwege im Großhandel**

**1980**

Statistisches Bundesamt  
Bibliothek - Dokumentation - Archiv



**HERAUSGEBER: STATISTISCHES BUNDESAMT WIESBADEN**

**VERLAG: W. KOHLHAMMER GMBH STUTTGART UND MAINZ**

Statist. Bundesamt - Bibliothek



16-04265

Herausgeber:  
Statistisches Bundesamt  
Gustav-Stresemann-Ring 11  
6200 Wiesbaden

Auslieferung:  
Verlag W. Kohlhammer GmbH  
Abt. Veröffentlichungen des Statistischen  
Bundesamtes  
Philipp-Reis-Str. 3  
6500 Mainz 42

Erscheinungsfolge: unregelmäßig

Erschienen im Juni 1984

Preis: DM 24,50

Bestellnummer: 2060130-80900

Nachdruck - auch auszugsweise - nur mit Quellenangabe  
unter Einsendung eines Belegexemplares gestattet.

Umweltfreundliches Papier aus 100 % Altpapier

## Inhalt

Seite

### Textteil

Erläuterungen zur Ergänzungserhebung 1980 im Großhandel .....	4
---	---

### Tabelleenteil

1 Unternehmen, Umsatz und Absatzwege im Großhandel 1980 nach Wirtschaftszweigen .....	9
2 Unternehmen, Umsatz und Absatzwege im Großhandel 1980 nach Wirtschaftszweigen und Umsatzgrößenklassen .....	15
3 Unternehmen, Umsatz und Absatzwege im Großhandel 1980 nach Wirtschaftszweigen und Arten des Großhandels .....	17
4 Unternehmen, Wareneingang und Bezugswege im Großhandel 1980 nach Wirtschaftszweigen .....	21
5 Unternehmen, Wareneingang und Bezugswege im Großhandel 1980 nach Wirtschaftszweigen und Umsatzgrößenklassen .....	27
6 Unternehmen, Wareneingang und Bezugswege im Großhandel 1980 nach Wirtschaftszweigen und Arten des Großhandels .....	29
7 Warenbezüge im Großhandel 1980 nach Wirtschaftszweigen und Warenarten .....	33
8 Warenbezüge im Großhandel 1980 nach Warenarten und Wirtschaftszweigen .....	292

### Anhang

1 Gesetz über die Statistik im Handel und Gastgewerbe .....	467
2 Muster der Erhebungspapiere für die Jahresergänzungserhebung 1980 .....	469

Die Angaben beziehen sich auf das Bundesgebiet; sie schließen Berlin (West) ein.

#### Zeichenerklärung

- = nichts vorhanden
- 0 = weniger als die Hälfte von 1  
in der letzten besetzten  
Stelle, jedoch mehr als nichts
- x = Tabellenfach gesperrt, weil  
Aussage nicht sinnvoll
- . = Zahlenwert unbekannt oder geheimzuhalten

#### Abkürzungen

- ANG = anderweitig nicht genannt
- OAS = ohne ausgeprägten Schwerpunkt

In den Tabellen werden die Kurzbezeichnungen der Systematik der Wirtschaftszweige, Ausgabe 1979, verwandt.

Abweichungen in den Summen ergeben sich durch Runden der Zahlen

### Rechtsgrundlage

Die hier vorgelegten Daten wurden aufgrund des "Gesetzes über die Statistik im Handel und Gastgewerbe (Handelsstatistikgesetz - Hd1StatG)" vom 10. November 1978 (BGB1. I S. 1733) repräsentativ erhoben.

### Zweck der Erhebung

Die Darstellung des Warensortiments in tiefer fachlicher Gliederung ermöglicht den Nachweis von Sortimentsänderungen in den einzelnen Großhandelsbranchen, wie sie z.B. durch Anpassungsprozesse an ein geändertes Kaufverhalten der Abnehmer, wie bspw. der Produktionsbetriebe oder der Einzelhändler und/oder durch Rationalisierungsmaßnahmen der Großhandelsunternehmen verursacht wurden. Damit stehen den Konsumenten der Statistik wichtige Anhaltspunkte für Zwecke der Marktanalyse zur Verfügung.

Innerhalb der amtlichen Statistik liefert die Sortimentserhebung nicht nur die dringend benötigten Unterlagen zur Aktualisierung der Wägungsschemata der Preisindizes für den Großhandel, die Ergebnisse der Sortimentserhebung werden darüber hinaus als Basisinformation zur Verbesserung und weiteren Differenzierung der Volkswirtschaftlichen Gesamtrechnungen, z.B. bei der Darstellung der gütermäßigen Verflechtung der Volkswirtschaft in Form von Input-Output-Tabellen, benötigt. Außerdem müssen für eine korrekte Zuordnung der Unternehmen zu den Wirtschaftsklassen (= 5-stellige Positionen der Systematik der Wirtschaftszweige) deren Warensortimente bekannt sein.

Ergänzend zu den Informationen über das Warensortiment soll die Ergänzungserhebung einen Überblick über die Bezugs- und Absatzwege der Großhandelsunternehmen vermitteln.

Mit der Veröffentlichung dieser Ergebnisse steht nunmehr Zahlenmaterial über das Warensortiment und die Bezugs- und Absatzwege im Großhandel in etwa 10-jährigem Abstand zur Verfügung. Die erste Strukturserhebung wurde im Rahmen der Handels- und Gaststättenzählung 1960 durchgeführt, entsprechend tief gegliederte Ergebnisse lieferte die Ergänzende Repräsentativerhebung 1970 zur Handels- und Gaststättenzählung 1968.

### Erhebungsbereich

Erfasst wurden die Unternehmen, deren wirtschaftlicher Schwerpunkt im Großhandel (Unterabteilungen 40 und 41 der Systematik der Wirtschaftszweige, Ausgabe 1979) lag.

### Erhebungseinheit

Erhebungseinheit war das rechtlich selbstständige Unternehmen. Die Meldungen waren zu erstatten für das Gesamtunternehmen, d.h. einschließlich etwaiger inländischer Nebenbetriebe und großhandelsfremder Tätigkeiten. Als Unternehmen galten auch rechtlich selbstständige Glieder von Organkreisen (Mutter- und Tochtergesellschaften) und Teile von Unternehmereinheiten.

### Erhebungsumfang

Befragt wurden rund 20 000 Unternehmen, die durch eine umsatzgrößenproportionale Zufallsauswahl aus dem Material der Handels- und Gaststättenzählung 1979 ausgewählt worden sind. Beim Ziehen der Stichprobe blieben von den insgesamt 97 708 Großhandelsunternehmen, die am Stichtag 31.3.1979 ermittelt worden waren, die 50 673 Unternehmen unberücksichtigt, die 1978 weniger als 1 Mill. DM umgesetzt hatten.

Der Kreis der zur Ergänzungserhebung befragten Unternehmen setzte sich zusammen aus den 10 000 Unternehmen, die regelmäßig zur Monats- und Jahreserhebung im Großhandel herangezogen werden und den zusätzlich eigens für die Ergänzungserhebung ausgewählten 10 000 Unternehmen. Bei den Unternehmen, die dem laufenden Berichtskreis angehören, waren die Fragen zur Ergänzungserhebung in den Fragebogen zur Jahresherhebung integriert (s. Anhang).

### Erhebungsmethode

Die Erhebung und Aufbereitung wurde zentral durchgeführt. D.h., die Angaben wurden vom Statistischen Bundesamt erhoben und aufbereitet. Die auch nach Bundesländern gegliederten Ergebnisse wurden an die Statistischen Landesämter weitergeleitet, die teilweise eigene Veröffentlichungen herausgeben.

## Darstellung der Ergebnisse

Die Ergebnisse der Ergänzungserhebung 1980 im Großhandel werden in der Gliederung der Systematik der Wirtschaftszweige (WZ), Ausgabe 1979, dargestellt. Neben den Ergebnissen für die Wirtschaftsgruppen (= 3-stellige Positionen der WZ) der Unterabteilungen 40, Großhandel mit Rohstoffen und Halbwaren, und 41, Großhandel mit Fertigwaren, der WZ werden auch Ergebnisse für Wirtschaftsklassen (= 5-stellige Positionen der WZ) veröffentlicht.

Der Gliederung der Ergebnisse nach Umsatzgrößenklassen liegen die von den Unternehmen gemachten Angaben über den im Jahre 1980 getätigten Umsatz zugrunde.

Die Darstellung der Ergebnisse nach Arten des Großhandels basiert auf der Aufgliederung der Warenbezüge nach Bezugsquellen.

Die für die Sortimentserhebung notwendige Warenliste wurde von einer Arbeitsgruppe erarbeitet, in der das Bundesministerium für Wirtschaft, der Deutsche Industrie- und Handelstag und die Spitzenverbände des Handels vertreten waren. Es handelt sich dabei um eine für alle Branchen des Großhandels einheitliche Warenliste. Im Gegensatz dazu wurden bei der Ergänzenden Repräsentativerhebung 1970 im Großhandel branchenspezifische Warenlisten, d.h. unterschiedliche, auf die Sortimentsstruktur der jeweiligen Wirtschaftsklassen oder Wirtschaftsgruppen abgestellte Warenlisten, verwendet. Eine einheitliche Warenliste hat jedoch nicht nur erhebungs- und aufbereitungstechnische Vorteile gegenüber branchenspezifischen Warenlisten, sondern bietet zudem die Möglichkeit, auch Ergebnisse für zusammengefaßte "Branchen", bis hin für den "Großhandel insgesamt", nachweisen zu können.

Die Sortimentsanalyse stellte sowohl für die auskunftspflichtigen Unternehmen als auch für das Statistische Bundesamt die aufwendigste Erhebung des neuen statistischen Berichtssystems im Handel und Gastgewerbe dar. Deshalb wurde der zu erfragende Warenkatalog auf ein Mindestmaß beschränkt, bei dem gerade noch erwartet werden konnte, daß er auch von Unternehmen ohne entsprechend detaillierte Geschäftsaufzeichnungen noch hinreichend genau beantwortet werden kann. Er umfaßte im Großhandel rund 160 Warenpositionen.

Zur Entlastung der Auskunftspflichtigen wurden dabei nur die Anteile (in Prozent) der einzelnen Warenarten an den "Warenbezügen insgesamt" erfragt. Bei der Darstellung von absoluten Werten, insbesondere von zusammengefaßten Ergebnissen, können daher größere Rundungsdifferenzen auftreten.

Grundlage der Warenliste ist das "Warenverzeichnis für die Binnenhandelsstatistik, Ausgabe 1978" (WB). Aus dem Gesamtbestand der Warenpositionen des WB - das hierarchisch aufgebaute WB umfaßt 91 zweistellige, 712 dreistellige sowie 3861 vierstellige Positionen - wurden durch Zusammenfassungen und Differenzierungen der Zweisteller des WB die Fragebogenpositionen abgeleitet. Wegen der zum Teil erheblich voneinander abweichenden gesamtwirtschaftlichen Bedeutung der einzelnen zweistelligen Positionen des WB, gemessen am geschätzten Wareneingangswert, war die unmittelbare Übernahme dieser Hierarchiestufe des WB nicht sinnvoll.

Zum leichteren Verständnis für die auskunftspflichtigen Unternehmen wurde die Warenliste im Fragebogen entsprechend den Sortimentschwerpunkten der 14 Wirtschaftsgruppen (= 3-stellige Positionen) der Systematik der Wirtschaftszweige, Ausgabe 1979, gruppiert, wobei die einzelnen Warengruppen zur besseren Blickführung farblich unterschieden waren.

Alle im Tabellenteil dargestellten Ergebnisse sind hochgerechnete Unternehmensergebnisse.

### Definitionen

#### Arten des Großhandels

##### - Binnengroßhandel

Von Warenbezügen und Großhandelsumsätzen entfallen höchstens je 50 % auf Geschäfte mit dem Ausland.

##### -- Produktionsverbindungshandel

Der Großhandelsumsatz wird weniger als zur Hälfte mit dem inländischen Einzelhandel getätigt.

##### -- Konsumtionsverbindungshandel

Der Großhandelsumsatz wird mindestens zur Hälfte mit dem inländischen Einzelhandel getätigt.

## - Außenhandel

Von den Warenbezügen oder von den Großhandelsumsätzen entfallen mehr als 50 % auf Geschäfte mit dem Ausland.

### -- Einfuhrhandel

Die Waren werden überwiegend aus dem Ausland bezogen, ihr Absatz erfolgt mindestens zur Hälfte im Inland.

### --- Produktionsverbindungshandel

Der Großhandelsumsatz wird weniger als zur Hälfte mit dem inländischen Einzelhandel getätigt.

### --- Konsumtionsverbindungshandel

Der Großhandelsumsatz wird mindestens zur Hälfte mit dem inländischen Einzelhandel getätigt.

### -- Ausfuhrhandel

Die Waren werden mindestens zur Hälfte nicht aus dem Ausland bezogen, ihr Absatz erfolgt jedoch überwiegend im Ausland.

### -- Globalhandel

Der Bezug und der Absatz der Waren erfolgen überwiegend aus dem bzw. in das Ausland.

## Großhandel

Großhandel betreibt, wer Handelsware in eigenem Namen für eigene Rechnung oder für fremde Rechnung (Kommissionshandel) an andere Abnehmer als private Haushalte absetzt. Handelsware = bewegliche Sachgüter, die fertig bezogen und ohne wesentliche, d.h. nicht mehr als handelsübliche Be- oder Verarbeitung weiterveräußert werden.

Wird Handelsware in einer für den Einzelhandel typischen Form und in verhältnismäßig kleinen Mengen verkauft, so ist dieser Umsatzanteil bei Nettopreisauszeichnung (= ohne Umsatzsteuer) dem Großhandel zuzuordnen; bei Bruttopreisauszeichnung (= einschl. Umsatzsteuer) dem Einzelhandel.

Der Erlös aus dem Verkauf von Eigenerzeugnissen, z.B. von selbstgewonnenem Kies in einer Baustoffgroßhandlung, zählt zum Umsatz aus Herstellung, Reparatur und Verarbeitung.

## Umsatz

Umsatz ist der Gesamtbetrag der abgerechneten Lieferungen und sonstigen Leistungen einschließlich Eigenverbrauch, Verkäufen an Betriebsangehörige sowie einschließlich gesondert in Rechnung gestellter Kosten für Fracht, Porto, Verpackung usw., ohne Rücksicht auf den Zahlungseingang und die Steuerpflicht. Der Umsatz schließt auch Erlöse aus Kommissions- oder Streckengeschäften, Provisionen und Kostenvergütungen aus der Vermittlung von Waren (nicht den Wert der vermittelten Waren) einschließl. Delkredereprovisionen, aber ohne durchlaufende Posten (z.B. im Auftrag der Lieferanten vereinbarte Zahlungen) sowie Zusatzerlöse ein.

Nicht dazu gehören jedoch Erlöse aus Land- und Forstwirtschaft sowie außerordentliche Erträge (z.B. aus dem Verkauf von Anlagevermögen) und betriebsfremde Erträge (z.B. Einnahmen aus Vermietung und Verpachtung von betriebsfremd genutzten Gebäuden und Gebäudeteilen, Zinserträge aus nicht betriebsnotwendigem Kapital oder Erträge aus Beteiligungen).

An Kunden gewährte Skonti und Erlösschmälerungen (z.B. Preisnachlässe, Rabatte, Jahresrückvergütungen, Boni) sind bei der Ermittlung des Umsatzes abzusetzen.

Bei umsatzsteuerlichen Organschaften sind auch die von der Muttergesellschaft oder den Tochtergesellschaften getätigten Innenumsätze mit anzugeben. Entsprechendes gilt auch für die Unternehmereinheiten.

## Unternehmen

Ein Unternehmen ist die kleinste Einheit, die aus handels- oder gewerbesteuerrechtlichen Gründen Bücher führen oder ähnliche Aufzeichnungen mit dem Ziel einer jährlichen Feststellung des Vermögensstandes machen muß.

## Unternehmensformen

### - Werkhandelsunternehmen

Die Waren einer Kapitalgesellschaft werden mindestens zur Hälfte von den Lieferanten bezogen, die gleichzeitig zusammen zu mehr als 50 % am Kapital des Unternehmens beteiligt sind.

- ungebundene Unternehmen

Der Warenbezug ist nicht oder nicht überwiegend an Lieferanten gebunden.

Warenbezüge

Warenbezüge sind der gesamte Eingang von Waren und Material zum Wiederverkauf oder zur gewerblichen (nicht land- und forstwirtschaftlichen) Be- oder Verarbeitung zu Einstandspreisen ohne Vorsteuerbeträge (Umsatz- oder Einfuhrumsatzsteuer).

Zu den Warenbezügen rechnen auch die in Kommissions- und Streckengeschäften umgesetzten Waren, sowie die Entgelte für Heimarbeiter.

Nicht zu den Warenbezügen gehören die Aufwendungen für die im eigenen Unternehmen verwendeten Betriebsstoffe (z.B. Büro- und Verpackungsmaterial, Brenn- und Kraftstoffe, Reinigungsmittel) sowie die Aufwendungen für vergebene Lohnarbeiten.

Wareneingang

Der Wareneingang setzt sich zusammen aus den Warenbezügen und den Aufwendungen für vergebene Lohnarbeiten, das sind die von anderen Unternehmen ausgeführten Bearbeitungen an Waren und Material zum Wiederverkauf oder zur gewerblichen Be- oder Verarbeitung.

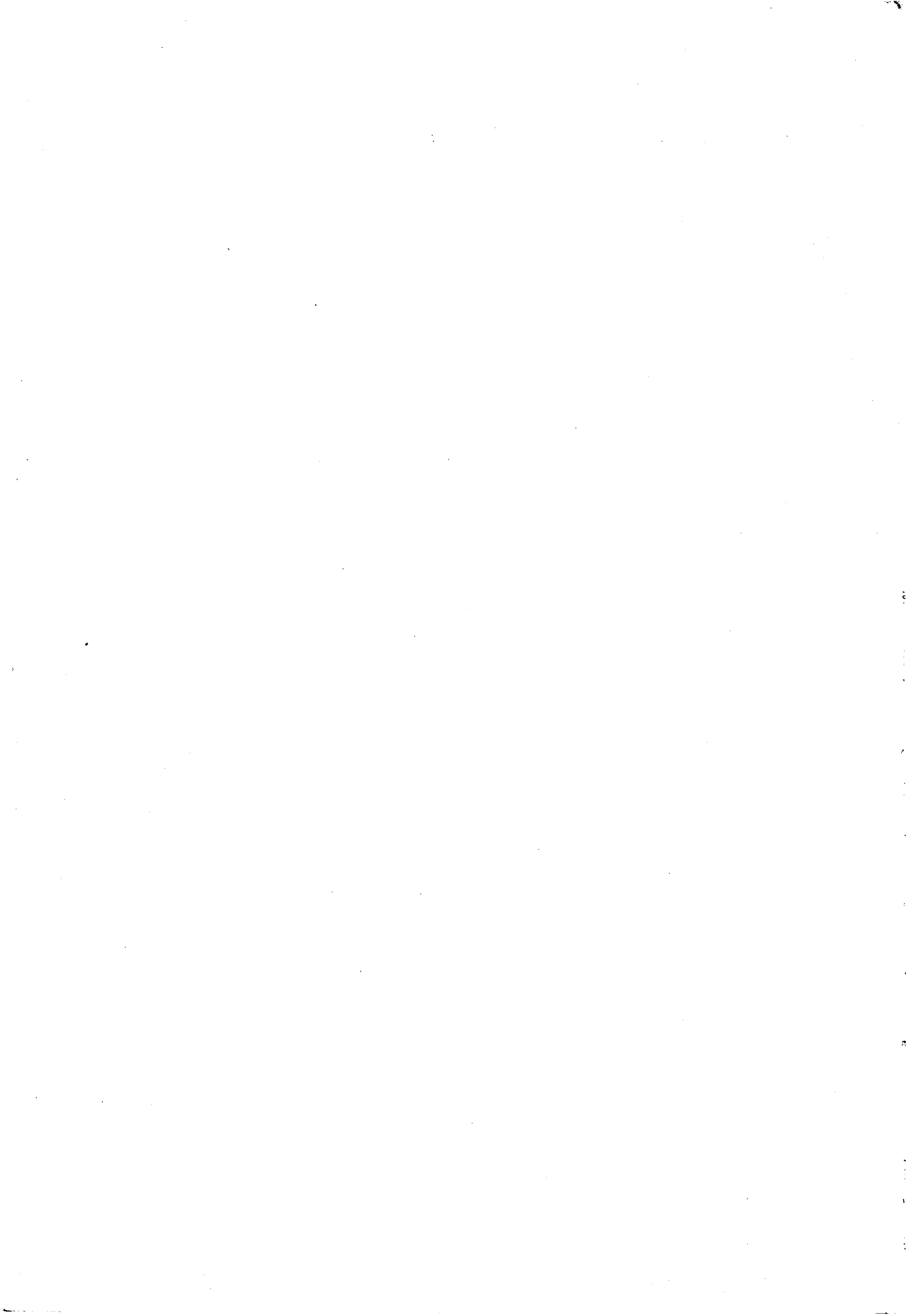



T A B E L L E N T E I L

1 UNTERNEHMEN, UMSATZ UND ABSATZZWEIGE IM GROSSHANDEL 1980 NACH WIRTSCHAFTSZWEIGEN \*)

NUMMER DER SYSTEMATIK	WIRTSCHAFTSGLIEDERUNG	UNTERNEHMEN	UMSATZ (DAVON LIEFERUNGEN UND SONSTIGE LEISTUNGEN)										
			INSGESAMT	INS BUNDESGBIET (AN:)								IN DIE DEUTSCHE DEMOKRATISCHE REPUBLIK UND NACH BERLIN (OST)	INS AUSLAND
				UNTERNEHMEN DES			ANDERE GEWERBLICHE UNDFREIE BERUFE	LAND-UND FORSTWIRTSCHAFTLICHE TRIEBE	GEBIETS-KOERPER-SCHAFT ORG. OHNE ERWERBS-ZWECK, SOZIAL-VERSICHERUNG	PRIVATE HAUSHALTE EINSCHL. VERKAUEFE AN PERSONAL SOWIE EIGEN-VERBRAUCH	ZUSAMMEN		
				PRODUKTIONEN	GROSSHANDELS	EINZELHANDELS							
GROSSHANDEL MIT	ANZAHL	MILL. DM	PROZENT										
BUNDESGBIET													
401 GROSSHANDEL MIT GETREIDE, FUTTER- U. DJENGMITTELN, TIEREN													
401 11	GETREIDE, FUTTER- U. DJENGMITTELN, OAS	817	23 629	14,2	34,3	7,7	0,8	34,9	1,1	6,6	99,5	0,0	0,5
401 14	GETREIDE, SAATEN, FUTTERMITTELN	1 164	33 755	12,4	24,6	4,6	0,6	20,4	0,3	1,8	64,7	2,8	32,5
401 17	DJENGMITTELN	101	2 422	15,2	47,4	15,3	0,4	13,6	1,3	1,2	94,5	-	5,5
401 1	GETREIDE, FUTTER- U. DJENGMITTELN	2 082	59 806	13,2	29,3	6,2	0,7	25,9	0,7	3,7	79,5	1,6	18,8
401 3	BLUMEN, PFLANZEN, BLUMENBANDEREBEDARF	484	2 354	0,5	29,5	56,9	0,5	8,3	0,4	1,0	97,1	-	2,9
401 51	LEBENDEN VIEH	2 136	13 425	30,8	24,7	8,8	5,0	25,3	0,3	0,3	95,3	0,6	4,1
401 55	SONST. LEBENDEN TIEREN, ZOOLOG. BEDARF	35	168	4,4	14,8	69,2	1,2	5,9	0,2	0,6	96,4	0,1	3,5
401 5	LEBENDEN TIEREN, ZOOLOG. BEDARF	2 171	13 593	30,5	24,6	9,6	5,0	25,1	0,3	0,3	95,3	0,6	4,1
401	GETREIDE, FUTTER- U. DJENGMITTELN, TIEREN	4 738	75 753	15,9	28,5	8,4	1,5	25,2	0,6	3,0	83,0	1,4	15,6
402 GROSSHANDEL MIT TEXTIL, ROHSTOFFEN U. HALBWAREN, HAEUTEN USW													
402 11	GARNEN (OH. HAND-ARBEITSGARNE U. AE.)	34	481	65,3	7,9	10,0	-	-	-	0,1	83,4	1,9	14,8
402 14	WOLLE, TIERHAAREN	32	1 101	49,5	11,7	0,0	-	-	-	0,2	51,4	0,3	38,4
402 17	BAUMWOLLE	25	947	76,8	3,8	-	-	-	-	-	80,6	-	19,4
402 19	SONST. TEXTIL-ROHSTOFFEN U. HALBWAREN	62	634	51,5	7,6	3,4	0,3	-	0,0	0,4	63,2	0,4	35,4
402 1	TEXTIL-ROHSTOFFEN U. HALBWAREN	153	3 162	60,5	7,9	2,2	0,1	-	0,0	0,2	70,9	0,4	28,7
402 5	HAEUTEN, FELLE	104	798	48,7	15,8	4,8	0,1	0,0	-	0,6	70,0	0,2	29,8
402 7	LEDER	52	361	54,4	12,7	3,8	0,2	-	-	0,1	71,1	5,9	22,9
402 8	ROHTABAK	17	459	18,4	9,2	-	-	-	-	-	27,5	8,1	64,3
402	TEXTIL-ROHSTOFFEN U. HALBWAREN, HAEUTEN USW	326	4 781	54,0	9,7	2,5	0,1	0,0	0,0	0,2	66,6	1,6	31,9
404 GROSSHANDEL MIT TECHN. CHEMIKALIEN, ROHDROGEN, KAUSCHUK													
404 1	TECHN. CHEMIKALIEN, ROHDROGEN	307	12 279	50,1	17,2	2,5	1,3	0,9	0,8	0,6	73,4	2,1	24,5
404 6	ROEHN TECHN. FETTEN U. OELN, KAUSCHUK	41	1 075	69,1	12,6	5,6	0,2	-	0,1	0,3	87,8	0,4	11,8
404	TECHN. CHEMIKALIEN, ROHDROGEN, KAUSCHUK	348	13 355	51,6	16,8	2,7	1,2	0,9	0,8	0,6	74,6	2,0	23,4
405 GROSSHANDEL MIT FEST BRENNSTOFFEN, MINERALOELERZEUGNISSEN													
405 1	FEST. BRENNSTOFFEN, MINERALOELERZEUGN., OAS	55	2 830	32,8	15,4	34,5	4,2	3,7	2,6	6,1	99,3	-	0,7
405 4	FEST. BRENNSTOFFEN	97	7 283	41,4	11,8	5,7	1,8	0,3	0,6	2,3	63,8	1,2	35,0
405 7	MINERALOELERZEUGNISSEN	1 007	116 221	17,8	28,2	25,4	4,6	1,4	1,6	6,7	85,8	0,6	13,6
405	FEST BRENNSTOFFEN, MINERALOELERZEUGNISSEN	1 159	126 334	19,5	27,0	24,5	4,5	1,4	1,6	6,4	84,8	0,6	14,6
406 GROSSHANDEL MIT ERZEN, STAHL, NE-METALLEN USW													
406 11	EISENERZEN	9	1 780	94,1	2,5	0,6	0,4	-	0,2	-	97,9	-	2,1
406 15	NE-METALLERZEN	8	1 374	70,6	5,8	-	0,4	-	-	-	76,9	1,8	21,4

\* )NUR UNTERNEHMEN MIT MEHR ALS 1 MILL. DM JAHRESUMSATZ. -1)SYSTEMATIK DER WIRTSCHAFTSZWEIGE, AUSGABE 1979.

1 UNTERNEHMEN, UMSATZ UND ABSATZWEGE IM GROSSHANDEL 1980 NACH WIRTSCHAFTSZWEIGEN \*)

NUMMER DER SYSTEMATIK 1)	WIRTSCHAFTSGLIEDERUNG	UNTERNEHMEN	UMSATZ (DAVON LIEFERUNGEN UND SONSTIGE LEISTUNGEN)											
			INSGESAMT	INS BUNDESGBIET (AN)									IN DIE DEUTSCHE DEMOKRATISCHE REPUBLIK UND NACH BERLIN (OST)	INS AUSLAND
				UNTERNEHMEN DES			ANDERE GEWERBL. ABNEHMER UND FREIE BERUFE	LAND- U. FORSTWIRTSCHAFTLICHE BETRIEBE	GEBIETS- KOERPER- SCHAFT. ORG. OHNE ERWERBS- ZWECK. SOZIAL- VERSI- CHERUNG	PRIVATE HAUSHALTE EINSCHL. AN PERSONAL SOWIE EIGEN- VERBRAUCH	ZU- SAM- MEN			
				PRODU- ZIE- RENDEN GE- WERBES	GROSS- HAN- DELS	EIN- ZEL- HAN- DELS						PROZENT		
ANZAHL	MILL. DM													
406 1	ERZEN	16	3 154	83,9	4,0	0,3	0,4	-	0,1	-	88,7	0,8	10,5	
406 41	ROHEISEN	44	1 118	63,0	1,8	1,5	1,0	0,0	0,0	0,5	67,9	0,3	31,8	
406 45	EISEN (OH. ROHEISEN) U. STAHL U. -HALBZEUG	1 022	56 134	45,1	25,9	1,6	1,1	0,2	0,4	0,5	74,8	0,7	24,5	
406 4	EISEN U. STAHL U. -HALBZEUG	1 066	57 252	45,4	25,5	1,6	1,1	0,2	0,4	0,5	74,6	0,7	24,7	
406 71	NE-METALLEN	108	14 192	43,5	12,2	0,6	3,0	-	0,0	-	59,3	0,1	40,6	
406 75	NE-METALLHALBZEUG	91	1 937	64,7	19,1	1,9	0,1	0,0	0,4	0,3	86,5	2,6	11,0	
406 7	NE-METALLEN U. -HALBZEUG	199	16 129	46,1	13,0	0,7	2,6	0,0	0,1	0,0	62,5	0,4	37,1	
406	ERZEN, STAHL, NE-METALLEN USW	1 282	76 535	47,2	22,0	1,4	1,4	0,1	0,3	0,4	72,7	0,6	26,7	
			407	GROSSHANDEL MIT HOLZ, BAUSTOFFEN, INSTALLATIONSBEDARF										
407 11	ROH HOLZ	222	1 382	53,0	15,0	6,5	2,0	1,6	0,8	2,4	81,2	1,3	17,4	
407 14	SCHNITTHOLZ	589	4 375	62,4	8,5	9,1	2,6	1,3	1,5	10,3	95,8	0,4	3,8	
407 17	SONST. HOLZHALBWAREN, BAUELEMENTEN A. HOLZ	600	4 532	62,6	8,4	12,7	3,1	0,5	1,5	7,9	96,7	0,8	2,5	
407 1	HOLZ U. -HALBWAREN, BAUELEMENTEN A. HOLZ	1 411	10 288	61,2	9,3	10,3	2,8	1,0	1,4	8,2	94,2	0,7	5,1	
407 4	BAUSTOFFEN, BAUELEMENTEN A. MINERAL. STOFFEN	2 189	22 843	58,2	8,8	13,2	3,1	1,6	1,8	11,5	98,3	0,0	1,7	
407 6	FLACHGLAS	145	2 041	82,5	5,8	5,0	1,4	0,0	0,5	1,4	96,7	0,3	3,1	
407 81	INSTALLATIONSBEDARF F. GAS U. WASSER	391	5 989	70,3	7,2	10,1	2,0	0,2	3,4	4,9	98,0	0,1	1,9	
407 85	INSTALLATIONSBEDARF F. HEIZUNG	276	4 102	72,6	13,6	7,3	0,8	0,3	0,7	2,6	97,9	0,8	1,3	
407 8	INSTALL. BEDARF F. GAS, WASSER U. HEIZUNG	667	10 091	71,3	9,8	9,0	1,5	0,2	2,3	3,9	98,0	0,4	1,7	
407	HOLZ, BAUSTOFFEN, INSTALLATIONSBEDARF	4 412	45 264	62,9	9,0	11,3	2,6	1,1	1,8	8,6	97,2	0,3	2,5	
			408	GROSSHANDEL MIT ALTMATERIAL, RESTSTOFFEN										
408 31	EISEN- U. STAHLSCROTT	409	4 832	63,4	21,7	1,8	0,1	0,0	0,0	0,1	87,3	-	12,7	
408 35	NE-METALLSCROTT	143	1 991	56,3	18,7	3,8	0,1	0,5	0,0	0,0	81,4	0,2	18,4	
408 3	SCROTT	552	6 824	61,9	20,8	2,4	0,1	0,2	0,0	0,1	85,6	0,1	14,4	
408 71	ALTMATERIAL, RESTSTOFFEN, GAS	18	117	56,2	34,9	1,8	0,9	-	-	-	93,8	-	6,2	
408 74	LUMPEN, TEXTIL, RESTSTOFFEN	28	108	42,8	7,6	0,5	3,8	-	0,1	1,4	56,2	-	43,8	
408 77	ALTPAPIER U. -PAPPE, RESTSTF. A. PAPIER U. PAPPE	63	555	79,2	3,1	1,5	-	-	-	-	83,8	0,5	15,7	
408 79	SONST. ALTMATERIALIEN U. RESTSTOFFEN, ANG	22	92	63,8	17,2	3,3	0,3	1,0	0,3	-	85,9	4,9	9,2	
408 7	SONST. ALTMATERIALIEN U. RESTSTOFFEN	131	872	70,0	9,4	1,5	0,5	0,1	0,0	0,2	82,0	0,8	17,2	
408	ALTMATERIAL, RESTSTOFFEN	683	7 696	62,8	19,6	2,3	0,2	0,2	0,0	0,1	85,2	0,1	14,7	
40	ROHSTOFFEN U. HALBWAREN	12 947	349 717	33,0	23,1	12,5	2,6	5,2	1,0	4,2	82,7	0,8	16,5	
			411	GROSSHANDEL MIT NAHRUNGSMITTELN, GETRAENKEN, TABAKWAREN										
411 1	NAHRUNGSMITTELN, GETRAENKEN, TABAKWAREN, GAS	654	43 771	2,9	17,3	64,0	8,6	0,4	1,4	2,9	97,6	0,8	1,7	
411 21	SPEISE- UND INDUSTRIE- KARTOFFELN	155	686	14,1	24,9	34,8	7,0	10,7	2,3	5,2	99,0	0,1	0,8	

\*1)NUR UNTERNEHMEN MIT MEHR ALS 1 MILL. DM JAHRESUMSATZ. -1)SYSTEMATIK DER WIRTSCHAFTSZWEIGE, AUSGABE 1979.

1 UNTERNEHMEN, UMSATZ UND ABSATZWEGE IM GROSSHANDEL 1980 NACH WIRTSCHAFTSZWEIGEN \*)

NUMMER DER SYSTEMATIK 1)	WIRTSCHAFTSGLIEDERUNG	UNTERNEHMEN	UMSATZ (DAVON LIEFERUNGEN UND SONSTIGE LEISTUNGEN)											
			INSGESAMT	INS BUNDESGBEIT (AN)							IN DIE DEUTSCHE DEMOKRATISCHE REPUBLIK UND NACH BERLIN (OST)	INS AUSLAND		
				PRODUKTIONEN	GROSSHANDELS	EINZELHANDELS	ANDERE GEWERBLICHE UNDFREIE BERUFE	LAND- U. FORSTWIRTSCHAFTLICHE BE-TRIEBE	GEBIETS-KOERPER-SCHAFT ORG. OHNE ERWERBS-ZWECK, SOZIAL-VERSICHERUNG	PRIVATE HAUSHALTE EINSCHL. VERKAUEFE AN PERSONAL SOWIE EIGEN-VERBRAUCH			ZUSAMMEN	
GROSSHANDEL MIT ...	ANZAHL	MILL. DM	PROZENT											
411 25	GEMUESE, OBST, FRUECHTEN	1 362	14 615	6,3	48,9	33,8	2,8	0,5	0,5	0,3	93,1	2,1	4,8	
411 2	SPEISE- U. INDUSTRIE-KARTOFFELN, GEMUESE, OBST	1 517	15 301	6,7	47,8	33,8	3,0	1,0	0,6	0,5	93,4	2,0	4,6	
411 31	ZUCKER	30	6 457	33,3	26,3	9,1	0,0	0,9	-	-	69,6	0,0	30,4	
411 36	SUESSWAREN	207	2 529	9,5	24,5	61,6	2,2	-	0,3	0,4	98,5	0,2	1,3	
411 3	ZUCKER, SUESSWAREN	237	8 987	26,6	25,8	23,9	0,6	0,6	0,1	0,1	77,8	0,1	22,2	
411 41	MILCHERZEUGNISSEN, FETTWAREN	432	14 858	4,0	32,6	33,9	2,1	1,5	8,9	0,6	83,6	0,4	16,0	
411 45	EIERN	187	1 581	8,1	41,6	39,3	3,7	1,6	1,0	0,8	96,1	-	3,9	
411 4	MILCHERZEUGNISSEN, FETTWAREN, EIERN	620	16 439	4,4	33,5	34,4	2,2	1,5	8,1	0,7	84,8	0,4	14,8	
411 51	WILD, GEFLUEGEL	136	1 925	3,2	32,6	36,5	18,2	0,9	2,8	0,8	95,0	0,2	4,7	
411 55	FLEISCH, FLEISCHWAREN	1 180	22 863	23,0	29,7	31,2	4,4	0,4	2,0	0,7	91,6	0,0	8,5	
411 5	WILD, GEFLUEGEL, FLEISCH, FLEISCHWAREN	1 286	24 788	21,4	30,0	31,6	5,5	0,5	2,1	0,7	91,8	0,1	8,2	
411 61	KAFFEE, TEE, ROHKAKAO	134	6 197	24,5	41,9	11,0	1,7	-	0,3	0,6	79,9	0,2	20,0	
411 65	GEWUERZEN	20	146	32,1	41,9	5,6	0,3	-	0,1	0,1	80,0	-	20,0	
411 6	KAFFEE, TEE, ROHKAKAO, GEWUERZEN	154	6 344	24,6	41,9	10,9	1,7	-	0,3	0,6	79,9	0,2	20,0	
411 71	MEHL	22	456	31,3	46,5	21,8	0,2	-	-	0,0	99,8	-	0,2	
411 75	FISCHEN, FISCH-ERZEUGNISSEN	179	1 896	19,4	23,1	26,8	12,2	-	5,7	0,9	88,0	0,1	11,9	
411 79	SONST. NAHRUNGSMITTELN, ANG	432	7 354	29,4	17,7	36,2	5,6	0,2	0,8	0,9	90,8	0,4	8,8	
411 7	SONST. NAHRUNGSMITTELN	633	9 705	27,6	20,1	33,7	6,6	0,1	1,8	0,8	90,7	0,3	9,0	
411 81	WEIN	404	4 055	2,2	46,1	26,3	10,0	0,5	0,3	2,8	88,2	1,7	10,1	
411 83	SPIRITUOSEN	159	1 682	8,3	37,3	31,2	17,0	-	0,5	2,5	96,8	2,2	1,0	
411 87	BIER, ALKOHOLFR. GETRAENKEN	1 100	4 717	2,0	13,9	41,1	33,4	0,1	0,9	8,2	99,6	0,4	0,0	
411 8	GETRAENKEN	1 664	10 454	3,1	30,2	33,8	21,7	0,2	0,6	5,2	94,8	1,2	4,1	
411 9	TABAKWAREN	1 055	8 844	4,1	2,2	56,8	24,7	0,0	1,0	11,2	99,9	-	0,1	
411	NAHRUNGSMITTELN, GETRAENKEN, TABAKWAREN	7 820	144 632	10,8	26,3	42,4	7,7	0,6	2,0	2,3	92,1	0,6	7,2	
			412	GROSSHANDEL MIT TEXTILIEN, BEKLEIDUNG, SCHUHEN, LEDERWAREN										
412 1	TEXTIL., BEKLEIDG., SCHUHEN, LEDERWAREN, DAS	291	3 426	10,7	8,4	66,8	1,9	0,0	1,4	1,6	90,8	0,4	8,8	
412 2	METERWARE F. BEKLEIDUNG U. WAESCHE	112	1 087	35,0	4,5	39,6	1,1	-	2,7	1,1	83,9	2,5	13,6	
412 3	OBERBEKLEIDUNG	342	3 829	3,7	5,2	83,6	0,9	0,0	0,2	1,5	95,2	0,6	4,3	
412 41	HERREN-, DAMEN- U. KINDERWAESCHE, MIEDERW.	53	827	0,9	11,9	75,7	0,8	-	0,8	2,6	92,7	0,8	6,5	
412 45	PULLOV., SAEUGL. BEKLEIDG., KURZW. U. AE.	246	1 957	8,7	11,2	71,4	0,2	0,0	0,1	1,0	92,7	2,6	4,7	
412 4	HERREN-, DAMEN- U. KINDERWAESCHE USW	299	2 783	6,4	11,4	72,7	0,4	0,0	0,3	1,5	92,7	2,1	5,2	
412 5	KOPFBEDECKUNGEN, BEKLEIDUNGSZUBEHOER	58	187	8,5	11,0	73,2	-	-	-	2,4	95,2	-	4,8	
412 6	KUERSCHNERWAREN	181	1 265	10,3	10,2	66,8	0,0	-	-	1,0	88,2	0,8	11,0	
412 71	HEIMTEXTILIEN, BODENBELAEGEN	447	4 112	21,9	8,6	56,7	1,5	0,0	0,8	3,8	93,3	0,3	6,4	
412 74	BETTWAREN	22	183	18,6	3,6	44,5	4,9	-	15,8	2,3	89,7	-	10,3	

\*)NUR UNTERNEHMEN MIT MEHR ALS 1 MILL. DM JAHRESUMSATZ. -1)SYSTEMATIK DER WIRTSCHAFTSZWEIGE, AUSGABE 1979.

1 UNTERNEHMEN, UMSATZ UND ABSATZWEIGE IM GROSSHANDEL 1980 NACH WIRTSCHAFTSZWEIGEN \*)

NUMMER DER SYSTEMATIK 1)	WIRTSCHAFTSGLIEDERUNG	UNTERNEHMEN	UMSATZ (DAVON LIEFERUNGEN UND SONSTIGE LEISTUNGEN)										INS AUSLAND
			INSGESAMT	INS BUNDESGBIET (AN)							ZUSAMMEN	IN DIE DEUTSCHE DEMOKRATISCHE REPUBLIK UND NACH BERLIN (OST)	
				UNTERNEHMEN DES			ANDERE GEWERBLICHE UNDFREIE BERUFE	LAND- U. FORSTWIRTSCHAFTLICHE BE- TRIEBE	GEBIETS- KOERPER- SCHAFT. ORG. OHNE ERWERBS- ZWECK. SOZIAL- VERSI- CHERUNG	PRIVATE HAUSHALTE EINSCHL. VERKAUEFE AN PERSONAL SOWIE EIGEN- VERBRAUCH			
				PRODU- ZIE- RENDEN GE- WERBES	GROSS- HAN- DELS	EIN- ZEL- HAN- DELS							
GROSSHANDEL MIT	ANZAHL	MILL. DM	PROZENT										
412 77	HAUS- U. TISCHWAESCHE	47	240	20,5	15,4	59,2	1,1	-	0,1	0,8	95,9	-	3,0
412 7	HEIM- U. HAUSTEXTIL., BODENBELAEGEN, BETTWAREN	516	4 535	21,7	8,7	56,4	1,6	0,0	1,4	3,5	93,3	0,2	6,4
412 8	SCHUHEN	199	1 993	8,6	10,9	72,6	0,6	0,0	1,0	1,4	95,1	1,0	4,0
412 91	LEDER- U. TAESCHNERWAREN (OH. SCHUHE)	68	352	10,3	13,3	72,0	0,0	-	-	0,2	95,8	-	4,2
412 95	GALANTERIEWAREN, GESCHENKARTIKELN	156	666	16,3	30,5	41,4	1,5	-	0,3	0,2	90,3	0,1	9,7
412 9	LEDER-, TAESCHNER- U. GALANTERIEW. (OH. SCHUHE)	223	1 028	14,2	24,4	52,2	1,0	-	0,2	0,2	92,2	0,1	7,7
412	TEXTILIEN, BEKLEIDUNG, SCHUHEN, LEDERWAREN	2 222	20 133	12,5	9,3	66,9	1,1	0,0	0,9	1,9	92,5	0,8	6,7
			413	GROSSHANDEL MIT METALLWAREN, EINRICHTUNGSGEGENSTAENDEN									
413 11	METALL- U. KUNSTSTOFF- WAREN, OAS	289	3 405	39,9	4,1	39,8	2,0	1,5	2,0	8,1	97,4	0,1	2,5
413 12	SCHRAUBEN, NORM- U. FASSONDREHTEILEN	135	1 427	70,3	5,2	15,1	0,8	0,1	0,7	0,3	92,4	0,1	7,6
413 14	KLEINEISENWAREN USW	458	3 780	60,9	2,5	19,2	2,6	0,2	2,1	7,0	94,4	0,0	5,6
413 15	HAUSRAT A. METALL U. KUNSTSTOFF, ANG	154	1 479	8,1	15,4	60,5	2,6	0,5	0,9	2,1	90,2	0,3	9,5
413 18	SONST. METALL- U. KUNSTSTOFFWAREN, ANG	644	5 223	47,0	11,1	22,6	1,2	0,5	1,6	1,6	85,7	1,5	12,8
413 19	VERPACKUNGSMITTELN A. METALL U. KUNSTSTOFF	116	821	45,3	11,3	13,3	1,8	1,1	1,4	15,5	90,8	2,4	6,8
413 1	METALL- U. KUNSTSTOFF- WAREN, ANG	1 796	16 136	47,2	7,5	27,8	1,8	0,6	1,7	4,9	91,5	0,7	7,9
413 2	ELEKTROTECHN. ERZEUG- NISSEN, ANG	1 229	14 185	41,5	9,0	26,7	3,6	0,2	3,3	1,8	86,1	0,1	13,9
413 3	FEINKERAMIK U. GLASWAREN F. D. HAUSHALT	129	1 172	3,7	8,1	75,7	4,6	0,2	1,4	1,4	95,1	0,1	4,8
413 6	MOEBELN, KUNSTGEGEN- STAENDEN U. AE.	594	5 325	19,9	6,2	51,4	8,6	0,2	3,9	3,8	94,0	0,0	6,0
413 71	RUNDFUNK-, FERNSEH- U. PHONOTECHN. GERAETEN	430	9 196	11,4	10,7	58,6	1,6	0,0	1,2	0,9	84,4	1,0	14,6
413 75	MUSIKINSTRUMENTEN	60	504	2,0	3,6	67,4	0,0	-	-	0,8	73,8	0,0	26,2
413 7	RUNDFUNK-, FERNSEH- U. PHONOTECHN. GERAET. USW	491	9 700	10,9	10,3	59,1	1,5	0,0	1,1	0,9	83,8	1,0	15,2
413 8	LACKEN, FARBEN, TAPETEN	452	3 048	45,9	7,0	32,2	2,3	0,3	1,4	8,7	97,8	-	2,2
413 9	HOLZW., ANG, FLECHT- U. BUERSTENW., KINDERWAGEN	55	273	40,2	18,8	30,0	3,2	0,6	1,8	0,7	95,4	0,1	4,5
413	METALLWAREN, EINRICH- TUNGSGEGENSTAENDEN	4 747	49 838	34,4	8,4	37,5	3,1	0,3	2,2	3,3	89,2	0,4	10,4
			414	GROSSHANDEL MIT FEINMECH. U. OPT. ERZEUGN., SCHMUCK USW									
414 31	FOTO- U. KINOGERAET., FOTOTECHN. U. -CHEM. MAT.	144	3 271	17,5	5,9	46,6	2,8	-	3,6	0,7	77,2	0,1	22,8
414 35	SONST. FEINMECH. U. OPT. ERZEUGNISSEN	98	835	22,9	8,0	28,4	1,9	0,5	4,6	0,2	66,5	0,0	33,5
414 3	FEINMECH., FOTO- U. OPTISCHEN ERZEUGNISSEN	242	4 106	18,6	6,3	42,9	2,6	0,1	3,8	0,6	75,0	0,1	25,0
414 61	UHREN	112	774	1,7	5,1	73,3	-	-	-	0,5	80,5	1,2	18,3
414 65	EDELMETALLWAREN, SCHMUCK U. AE.	359	2 222	15,0	9,7	63,2	0,3	-	0,1	0,7	88,9	0,2	10,9
414 6	UHREN, EDELMETALLWAREN, SCHMUCK U. AE.	471	2 996	11,6	8,5	65,8	0,2	-	0,0	0,6	86,8	0,5	12,8

\*)NUR UNTERNEHMEN MIT MEHR ALS 1 MILL. DM JAHRESUMSATZ. -1)SYSTEMATIK DER WIRTSCHAFTSZWEIGE, AUSGABE 1979.

1 UNTERNEHMEN, UMSATZ UND ABSATZWEGE IM GROSSHANDEL 1980 NACH WIRTSCHAFTSZWEIGEN \*)

NUMMER DER SYSTEMATIK 1)	WIRTSCHAFTSGLIEDERUNG	UNTERNEHMEN	UMSATZ (DAVON LIEFERUNGEN UND SONSTIGE LEISTUNGEN)										
			INSGESAMT	INS BUNDESGBIET (AN)							IN DIE DEUTSCHE DEMOKRATISCHE REPUBLIK UND NACH BERLIN (OST)	INS AUSLAND	
				PRODUZIERENDE GEBIETS- UNTERNEHMEN	GROSSHANDEL	EINZELHANDEL	ANDERE GEBIETS- UNTERNEHMEN	LAND- U. FORST- WIRTSCHAFTLICHE TRIEBE	GEBIETS- KOERPER- SCHAFT ORG. OHNE ERWERBS- ZWECK, SOZIAL- VERSI- CHERUNG	PRIVATE HAUSHALTE EINSCHL. VERKAEUFE AN PERSONAL SOWIE EIGEN- VERBRAUCH			ZU- SAM- MEN
ANZAHL	MILL. DM	PROZENT	PROZENT	PROZENT	PROZENT	PROZENT	PROZENT	PROZENT	PROZENT	PROZENT	PROZENT		
414 94	SPIELWAREN	146	1 158	2,7	18,2	56,0	2,5	-	4,2	0,6	94,2	0,0	5,8
414 96	SPORT- U. CAMPINGARTIKELN (OH. CAMPINGMOEBEL)	103	807	2,4	9,3	75,8	1,2	0,0	0,4	2,3	91,4	0,0	8,5
414 9	SPIELWAREN, SPORTARTIKELN	248	1 965	2,6	14,5	70,0	1,9	0,0	2,7	1,3	93,0	0,0	7,0
414	FEINMECH. U. OPT. ERZEUGN., SCHMUCK USW	961	9 067	12,8	8,8	56,4	1,7	0,0	2,3	0,8	82,6	0,2	17,0
			416	GROSSHANDEL MIT FAHRZEUGEN, MASCHINEN, TECHN. BEDARF									
416 11	KRAFTWAGEN	288	17 689	11,0	0,8	80,7	1,4	0,5	0,3	3,0	97,8	0,1	2,0
416 14	KRAFTFAHRZEUGTEILEN U. -REIFEN	1 067	11 062	31,6	13,3	29,5	4,4	1,3	1,9	7,9	89,9	0,3	9,7
416 17	KRAFTRAEDERN, FAHR- RAEDERN, FAHRRADETEILEN	107	2 019	9,8	4,4	81,9	0,1	0,1	0,1	1,0	97,4	-	2,6
416 19	SONST. FAHRZEUGEN U. DEREN TEILEN	201	1 974	36,4	12,5	16,8	5,1	2,6	1,7	1,0	76,3	2,9	20,8
416 1	FAHRZEUGEN, FAHRZEUGTEILEN U. -REIFEN	1 663	32 744	19,4	6,0	59,7	2,5	0,9	0,9	4,4	93,8	0,4	5,8
416 2	LANDMASCHINEN, LANDW. GERAETEN	834	5 629	10,8	6,7	28,8	1,3	42,2	1,7	2,2	93,6	0,1	6,3
416 41	WERKZEUGMASCHINEN	274	3 021	62,8	4,9	7,6	0,8	0,1	1,5	0,2	77,9	0,3	21,9
416 42	BAUMASCHINEN, BAUGERAETEN	363	4 082	78,4	3,1	5,8	2,0	1,5	1,9	1,2	94,0	0,3	5,8
416 44	BUEROMASCHINEN, ADV.-GERAETEN U. -EINR.	452	5 329	48,0	4,8	15,8	12,3	0,4	11,2	0,7	93,1	0,1	6,8
416 46	TEXTIL- U. NAEHMASCHINEN	65	607	12,9	0,9	17,3	-	-	-	10,3	41,5	-	58,5
416 49	SONST. MASCHINEN (OH. LAND-U. SPEZIALMASCHINEN)	877	8 139	41,3	7,1	11,7	3,6	0,6	1,5	0,3	66,2	3,2	30,6
416 4	MASCHINEN (OH. LAND- U. SPEZIALMASCHINEN)	2 031	21 178	52,4	5,3	11,2	5,0	0,6	4,0	0,8	79,3	1,3	19,4
416 51	TECHN. BAECKEREIBEDARF	39	182	73,6	0,5	20,6	2,8	-	1,4	0,4	99,3	0,7	0,1
416 53	TECHN. FLEISCHEREIBEDARF	203	1 008	45,3	13,1	26,7	3,0	0,1	1,5	0,8	90,6	-	9,4
416 55	TECHN. BRAUEREI- U. KELLEREIBEDARF	57	373	18,0	6,1	2,5	5,7	18,9	0,3	0,1	51,5	3,5	45,0
416 57	TECHN. MOLKEREIBEDARF	4	24	90,2	-	-	-	1,2	-	-	91,4	-	8,6
416 5	TECHN. SPEZIALBED. F. BEST. WIRTSCHAFTSZWEIGE	303	1 587	42,8	9,8	19,9	3,6	4,5	1,2	0,6	82,4	0,9	16,7
416 51	CHEM.-TECHN. ERZEUGNISSEN	108	926	53,2	8,7	9,2	0,1	1,3	1,5	0,4	74,4	1,4	24,2
416 53	HANF- U. HARTFASER- ERZEUGNISSEN	32	212	28,2	43,7	12,2	2,5	1,0	1,4	-	88,9	-	11,1
416 65	TECHN. BEDARF, ANG	482	3 187	58,5	5,1	10,5	3,0	1,0	2,3	1,6	82,0	0,3	17,7
416 67	SCHUHMACHERBEDARF	38	96	59,4	3,3	21,3	0,7	-	0,7	1,2	96,7	-	3,3
416 6	CHEM.-TECHN. ERZEUGNIS- SEN, TECHN. BEDARF, ANG	661	4 422	56,2	7,7	10,5	2,3	1,0	2,1	1,2	81,0	0,5	18,4
416 9	VERPACKUNGSGLAS U. -KERAMIK	37	392	40,3	14,4	18,6	0,6	20,0	0,1	3,2	97,2	0,2	2,6
416	FAHRZEUGEN, MASCHINEN, TECHN. BEDARF	5 528	65 952	32,4	6,1	37,0	3,2	4,6	2,0	2,8	88,0	0,7	11,3
			418	GROSSHANDEL MIT PHARMAZEUT., KOSMET. U. AE ERZEUGNISSEN									
418 1	PHARMAZEUTISCHEN ERZEUGNISSEN	229	12 524	1,6	6,0	79,4	2,8	0,1	5,4	0,5	95,7	0,1	4,1
418 31	DENTALBEDARF	123	1 105	9,4	11,9	3,8	64,5	1,0	3,5	0,0	94,0	1,3	4,7
418 35	LABORBED., SONST. MEDIZIN. U. ORTHOPAED. ART.	385	2 487	10,6	6,4	6,6	23,0	0,2	34,1	1,5	82,4	0,3	17,3

\*) NUR UNTERNEHMEN MIT MEHR ALS 1 MILL. DM JAHRESUMSATZ. - 1) SYSTEMATIK DER WIRTSCHAFTSZWEIGE, AUSGABE 1979.

1 UNTERNEHMEN, UMSATZ UND ABSATZWEGE IM GROSSHANDEL 1980 NACH WIRTSCHAFTSZWEIGEN \*)

NUMMER DER SYSTEMATIK	WIRTSCHAFTSGLIEDERUNG	UNTERNEHMEN	UMSATZ (DAVON LIEFERUNGEN UND SONSTIGE LEISTUNGEN)										INS AUSLAND	
			INSGESAMT	INS BUNDESGBIET (AN)										IN DIE DEUTSCHE DEMOKRATISCHE REPUBLIK UND NACH BERLIN (DST)
				UNTERNEHMEN DES			ANDERE GEWERBLICHE UNDFREIE BERUFE	LAND-UND FORSTWIRTSCHAFTLICHE TRIEBE	GEBIETSKOERPER-SCHAFT ORG. OHNE ERWERBSZWECK, SOZIALVERSICHERUNG	PRIVATE HAUSHALTE EINSCHL. VERKAEUFE AN PERSONAL SOWIE EIGENVERBRAUCH	ZUSAMMEN			
				PRODUZIERENDEN	GROSSHANDLS	EINZELHANDLS								
GROSSHANDEL MIT	ANZAHL	MILL. DM	PROZENT											
418 3	LABORBEDARF, MEDIZIN. U. ORTHOPAED. ARTIKELN	508	3 592	10,2	8,1	5,7	35,8	0,4	24,7	1,0	85,0	0,6	13,4	
418 5	FRISEURBEDARF	23	68	26,3	13,7	35,0	0,1	-	12,1	-	87,1	-	12,9	
418 6	KOSMET. ERZEUGN., KOERPERPFLEGE MITTELN	116	1 640	8,4	16,6	55,8	0,3	-	0,1	0,3	81,5	0,0	18,4	
418 8	WASCH-, PUTZ- U. REINIGUNGSMITTELN	109	990	28,7	20,8	10,3	12,2	0,2	17,1	1,0	90,2	0,1	9,6	
418	PHARMAZEUT., KOSMET. U. AE. ERZEUGNISSEN	986	18 814	5,4	8,1	59,5	9,4	0,2	9,3	0,6	92,3	0,2	7,5	
			419	GROSSHANDEL MIT PAP., DRUCKERZEUGN., WAREN VERSCH. ART, DAS										
419 11	SCHREIB- U. DRUCKPAPIER	108	4 317	82,8	4,2	7,1	0,6	0,0	1,9	0,1	96,7	0,4	2,9	
419 13	PAPIER (OH. SCHREIB- U. DRUCKPAPIER)	130	1 337	42,0	10,5	32,1	2,2	0,1	1,8	0,3	88,9	-	11,1	
419 15	PAPPE	52	329	87,6	0,7	4,8	2,0	-	0,6	0,3	96,0	-	4,0	
419 17	SCHREIB- U. PAPIERWAREN, SCHUL- U. BUEROART.	567	2 913	29,2	5,6	34,9	11,2	0,1	10,1	3,3	94,4	0,0	5,7	
419 1	PAPIER, PAPPE, SCHREIBWAREN	858	8 896	59,3	5,5	19,9	4,4	0,0	4,5	1,2	94,7	0,2	5,1	
419 41	BUECHERN, FACHZEITSCHRIFTEN, MUSIKALIEN	105	1 595	1,8	5,6	81,1	0,6	-	2,9	1,3	93,3	0,0	6,7	
419 45	UNTERHALTUNGSZEITSCHRIFTEN, ZEITUNGEN	86	3 041	0,8	3,3	90,4	0,2	-	0,1	0,9	95,7	-	4,3	
419 4	BUECHERN, ZEITSCHRIFTEN, MUSIKALIEN	190	4 736	1,1	4,1	87,1	0,3	-	1,1	1,0	94,8	0,0	5,2	
419 81	ROHSTOFFEN, HALB- U. FERTIGWAREN, DAS	106	4 559	27,9	17,6	8,5	1,2	2,2	0,6	2,9	60,8	0,4	38,9	
419 82	ROHSTOFFEN U. HALBWAREN, DAS	39	2 044	22,0	11,2	3,4	0,5	2,8	0,5	2,3	42,7	2,1	55,3	
419 83	FERTIGWAREN, DAS	208	11 498	13,4	7,4	45,7	17,8	1,5	3,5	1,2	91,6	0,1	8,4	
419 8	WAREN VERSCH. ART, DAS	353	18 101	18,0	10,4	32,2	11,7	1,8	2,4	1,7	78,3	0,4	21,3	
419	PAP., DRUCKERZEUGN., WAREN VERSCH. ART, DAS	1 401	31 732	27,1	8,1	36,9	7,9	1,1	2,8	1,5	85,4	0,3	14,4	
41	FERTIGWAREN	23 666	340 169	19,8	15,6	42,9	5,7	1,3	2,5	2,3	90,1	0,5	9,4	
40/41	GROSSHANDEL	36 614	689 886	26,5	19,4	27,5	4,2	3,8	1,7	3,3	86,4	0,7	13,0	

\*) NUR UNTERNEHMEN MIT MEHR ALS 1 MILL. DM JAHRESUMSATZ. - 1) SYSTEMATIK DER WIRTSCHAFTSZWEIGE, AUSGABE 1979.

2 UNTERNEHMEN, UMSATZ UND ABSATZWEIGE IM GROSSHANDEL 1980 NACH WIRTSCHAFTSZWEIGEN UND UMSATZGROSSENKLASSEN \*)

NUMMER DER SYSTEMATIK	WIRTSCHAFTSGLIEDERUNG	UNTERNEHMEN	UMSATZ (DAVON LIEFERUNGEN UND SONSTIGE LEISTUNGEN)											INS AUSLAND
			UMSATZ	INS BUNDESGBEIT (AN)										
				INSGESAMT	UNTERNEHMEN DES			ANDERE GEWERBLICHE UND FREIE BERUFE	LAND- U. FORSTWIRTSCHAFTLICHE TRIEBE	GEBIETS- KOERPER- SCHAFT . ORG. OHNE ZWECK- SOZIAL- VERSI- CHERUNG	PRIVATE HAUSHALTE EINSCHL. VERKAUEFE AN PERSONAL SOWIE EIGEN- VERBRAUCH	ZU- SAM- MEN	IN DIE DEUTSCHE DEMOKRA- TISCHE REPUBLIK UND NACH BERLIN (DST)	
					PRODU- ZIE- RENDE WERBES	GROSS- HAN- DELS	EIN- ZEL- HAN- DELS							
VON ... BIS UNTER ... DM	ANZAHL	MILL. DM	PROZENT											
BUNDESGBEIT														
401	GETREIDE, FUTTER- U. DJENGMITTELN, TIEREN													
	1 MILL. - 2 MILL.	1 213	1 848	20,1	10,8	22,2	4,2	38,6	0,5	2,3	98,6	1,0	0,4	
	2 MILL. - 5 MILL.	1 735	5 508	19,3	15,2	14,7	4,1	41,1	0,9	2,9	98,1	0,4	1,5	
	5 MILL. - 10 MILL.	974	6 765	19,3	14,6	11,0	4,5	44,3	0,7	3,6	98,0	0,3	1,6	
	10 MILL. UND MEHR	816	61 632	15,1	31,7	7,2	0,8	21,3	0,5	2,9	79,5	1,6	18,9	
	ZUSAMMEN	4 738	75 753	15,9	28,5	8,4	1,5	25,2	0,6	3,0	83,0	1,4	15,6	
402	TEXTIL, ROHSTOFFEN U. HALBWAREN, HAEUTEN USW													
	1 MILL. - 2 MILL.	54	81	64,6	9,0	5,8	0,3	-	0,0	0,1	80,7	-	19,3	
	2 MILL. - 5 MILL.	111	354	47,9	15,0	5,1	0,6	0,0	-	1,3	69,9	0,0	30,1	
	5 MILL. - 10 MILL.	54	383	52,5	11,6	4,9	0,0	-	-	-	69,1	0,4	30,6	
	10 MILL. UND MEHR	107	3 963	54,5	9,1	2,0	0,0	-	-	0,1	66,7	1,9	32,4	
	ZUSAMMEN	326	4 781	54,0	9,7	2,5	0,1	0,0	0,0	0,2	66,6	1,6	31,9	
404	TECHN. CHEMIKALIEN, ROHDROGEN, KAUSCHUK													
	1 MILL. - 2 MILL.	54	81	69,3	11,7	4,6	2,9	-	7,3	-	95,7	-	4,3	
	2 MILL. - 5 MILL.	67	214	71,3	9,6	6,3	1,3	2,5	2,9	1,4	95,3	0,1	4,6	
	5 MILL. - 10 MILL.	56	405	55,2	20,0	4,4	1,4	-	4,6	0,8	86,5	0,1	13,4	
	10 MILL. UND MEHR	171	12 654	51,1	16,9	2,6	1,2	0,9	0,5	0,6	73,7	2,1	24,2	
	ZUSAMMEN	348	13 355	51,6	16,8	2,7	1,2	0,9	0,8	0,6	74,6	2,0	23,4	
405	FEST. BRENNSTOFFEN, MINERALOELERZEUGNISSEN													
	1 MILL. - 2 MILL.	50	82	25,0	-	11,0	29,9	13,2	1,9	15,1	96,1	-	3,9	
	2 MILL. - 5 MILL.	210	703	24,8	5,5	16,9	11,6	20,4	2,8	14,7	96,7	-	3,3	
	5 MILL. - 10 MILL.	238	1 655	40,8	4,1	16,7	11,0	10,4	2,7	13,3	99,0	0,7	0,4	
	10 MILL. UND MEHR	660	123 894	19,1	27,5	24,6	4,3	1,2	1,6	6,3	84,6	0,6	14,8	
	ZUSAMMEN	1 159	126 334	19,6	27,0	24,5	4,5	1,4	1,6	6,4	84,8	0,6	14,6	
406	ERZEN, STAHL, NE-METALLEN USW													
	1 MILL. - 2 MILL.	86	121	52,7	5,4	1,2	-	32,2	0,1	-	91,6	-	8,4	
	2 MILL. - 5 MILL.	344	1 200	63,5	14,6	3,7	1,0	0,2	1,7	1,5	86,3	0,0	13,7	
	5 MILL. - 10 MILL.	246	1 818	62,8	15,6	4,7	1,5	1,6	0,8	1,9	88,9	0,1	10,9	
	10 MILL. UND MEHR	606	73 396	46,5	22,3	1,3	1,4	0,0	0,3	0,3	72,0	0,7	27,3	
	ZUSAMMEN	1 282	76 535	47,2	22,0	1,4	1,4	0,1	0,3	0,4	72,7	0,6	26,7	
407	HOLZ, BAUSTOFFEN, INSTALLATIONSBEDARF													
	1 MILL. - 2 MILL.	726	1 129	66,1	8,0	8,8	2,4	1,6	2,5	8,9	98,3	0,1	1,5	
	2 MILL. - 5 MILL.	1 593	5 175	61,7	5,9	10,9	3,6	2,0	1,5	11,7	97,4	0,3	2,3	
	5 MILL. - 10 MILL.	1 000	7 059	63,2	5,4	11,2	2,6	1,9	2,0	11,7	98,1	0,2	1,7	
	10 MILL. UND MEHR	1 094	31 900	62,9	10,3	11,4	2,4	0,8	1,7	7,4	97,0	0,3	2,8	
	ZUSAMMEN	4 412	45 264	62,9	9,0	11,3	2,6	1,1	1,8	8,6	97,2	0,3	2,5	
408	ALTMATERIAL, RESTSTOFFEN													
	1 MILL. - 2 MILL.	145	230	60,1	26,8	5,2	1,7	-	0,8	0,3	95,0	1,1	3,9	
	2 MILL. - 5 MILL.	297	969	59,3	30,1	2,8	0,7	0,3	0,0	0,6	93,8	0,9	5,3	
	5 MILL. - 10 MILL.	125	849	53,3	36,5	2,0	0,1	1,0	0,0	0,0	93,0	-	7,0	
	10 MILL. UND MEHR	117	5 648	65,0	14,9	2,2	0,0	0,0	0,0	0,0	82,1	-	17,9	
	ZUSAMMEN	683	7 696	62,8	19,6	2,3	0,2	0,2	0,0	0,1	85,2	0,1	14,7	
40	ROHSTOFFEN U. HALBWAREN													
	1 MILL. - 2 MILL.	2 329	3 572	40,5	10,5	15,2	3,8	21,9	1,3	4,4	97,5	0,6	1,9	
	2 MILL. - 5 MILL.	4 355	14 124	43,1	12,2	11,3	3,7	17,9	1,2	6,4	95,7	0,3	3,9	
	5 MILL. - 10 MILL.	2 694	18 935	44,7	11,4	10,3	3,7	17,6	1,4	7,0	96,2	0,3	3,5	
	10 MILL. UND MEHR	3 570	313 087	31,8	24,4	12,8	2,5	4,8	1,0	3,9	81,2	0,8	18,0	
	ZUSAMMEN	12 947	349 717	33,0	23,1	12,6	2,6	6,2	1,0	4,2	82,7	0,8	16,5	
411	NAHRUNGSMITTELN, GETRAENKEN, TABAKWAREN													
	1 MILL. - 2 MILL.	1 803	2 665	7,1	9,5	45,5	26,8	0,4	1,7	8,0	99,1	0,0	0,9	
	2 MILL. - 5 MILL.	2 759	8 806	7,3	13,1	47,8	22,9	0,3	2,3	4,2	97,9	0,2	1,9	
	5 MILL. - 10 MILL.	1 258	8 965	11,8	21,6	43,7	15,1	0,6	1,6	2,8	97,1	0,2	2,7	
	10 MILL. UND MEHR	2 001	124 197	11,1	28,0	41,9	5,7	0,5	2,0	2,0	91,2	0,7	8,1	
	ZUSAMMEN	7 820	144 632	10,8	26,3	42,4	7,7	0,6	2,0	2,3	92,1	0,6	7,2	

\*1)NUR UNTERNEHMEN MIT MEHR ALS 1 MILL. DM JAHRESUMSATZ. -1)SYSTEMATIK DER WIRTSCHAFTSZWEIGE, AUSGABE 1979.

2. UNTERNEHMEN, UMSATZ UND ABSATZWEIGE IM GROSSHANDEL 1980 NACH WIRTSCHAFTSZWEIGEN UND UMSATZGROESSENKLASSEN \*)

NUMMER DER SYSTEMATIK	WIRTSCHAFTSGLIEDERUNG UMSATZ VON ... BIS UNTER ... DM	UNTERNEHMEN	UMSATZ (DAVON LIEFERUNGEN UND SONSTIGE LEISTUNGEN)										INS AUSLAND		
			INSGESAMT	INS BUNDESGBIET (AN)							IN DIE DEUTSCHE DEMOKRATISCHE REPUBLIK BERLIN (OST)	PROZENT			
				UNTERNEHMEN DES			ANDERE GEWERBLICHE FREI- BERUFE	LAND- U. FORST- WIRT- SCHAFT- LICHE TRIEBE	GEBIETS- KOERPER- SCHAFT- ORG. OHNE ERWERBS- ZWECK. SOZIAL- VERSI- CHERUNG	PRIVATE HAUSHALTE EINSCHL. VERKAEUFE AN PERSONAL SOWIE EIGEN- VERBRAUCH				ZU- SAM- MEN	
				PRODU- ZIE- RENDEN GE- WERBES	GROSS- HAN- DELS	EIN- ZEL- HAN- DELS									
ANZAHL	MILL. DM														
412	TEXTILIEN, BEKLEIDUNG, SCHUHEN, LEDERWAREN														
	1 MILL. - 2 MILL.	599	893	12,9	10,8	62,2	2,4	0,1	2,1	3,2	93,7	0,2	6,1		
	2 MILL. - 5 MILL.	718	2 329	14,3	8,5	65,6	1,3	0,0	1,0	2,8	93,4	0,1	5,5		
	5 MILL. - 10 MILL.	424	2 975	15,2	10,4	63,9	1,2	0,0	1,0	2,4	93,9	0,4	5,7		
	10 MILL. UND MEHR	480	13 937	11,6	9,1	68,0	0,9	0,0	0,8	1,5	91,9	1,0	7,0		
	ZUSAMMEN	2 222	20 133	12,5	9,3	65,9	1,1	0,0	0,9	1,9	92,5	0,8	6,7		
413	METALLWAREN, EINRICHTUNGS- GEGENSTAENDEN														
	1 MILL. - 2 MILL.	1 074	1 579	38,9	7,4	34,8	4,2	0,7	3,6	5,1	94,7	0,5	4,9		
	2 MILL. - 5 MILL.	1 764	5 611	39,2	7,2	30,6	5,6	0,6	4,1	4,8	92,0	0,2	7,8		
	5 MILL. - 10 MILL.	912	6 392	39,0	7,3	33,1	4,4	0,7	3,1	5,3	93,0	0,2	6,8		
	10 MILL. UND MEHR	996	36 256	32,7	8,8	39,5	2,4	0,2	1,8	2,6	87,9	0,5	11,6		
	ZUSAMMEN	4 747	49 838	34,4	8,4	37,5	3,1	0,3	2,2	3,3	89,2	0,4	10,4		
414	FEINMECH. U. OPT. ERZEUGN., SCHMUCK USW														
	1 MILL. - 2 MILL.	246	361	19,8	6,6	62,3	1,8	0,0	0,5	1,6	92,7	-	7,3		
	2 MILL. - 5 MILL.	387	1 202	10,4	8,8	60,1	2,9	-	2,4	2,0	86,7	0,8	12,6		
	5 MILL. - 10 MILL.	155	1 092	13,1	11,3	58,1	1,5	0,4	1,8	1,4	87,5	0,5	12,0		
	10 MILL. UND MEHR	173	6 412	12,8	8,5	55,0	1,5	0,0	2,5	0,4	80,7	0,0	19,3		
	ZUSAMMEN	961	9 067	12,8	8,8	56,4	1,7	0,0	2,3	0,8	82,8	0,2	17,0		
416	FAHRZEUGEN, MASCHINEN, TECHN. BEDARF														
	1 MILL. - 2 MILL.	1 307	2 011	40,4	4,4	19,8	4,9	15,2	3,6	4,8	93,0	0,5	6,5		
	2 MILL. - 5 MILL.	2 138	6 832	45,5	6,0	17,0	4,3	10,3	3,2	3,3	89,7	1,0	9,3		
	5 MILL. - 10 MILL.	971	6 681	45,8	7,7	16,8	3,9	7,9	2,3	3,6	88,0	0,6	11,5		
	10 MILL. UND MEHR	1 112	50 428	28,6	5,9	43,0	2,9	2,9	1,8	2,5	87,6	0,6	11,7		
	ZUSAMMEN	5 528	65 952	32,4	6,1	37,0	3,2	4,6	2,0	2,8	88,0	0,7	11,3		
418	PHARMAZEUT., KOSMET. U. AE. ERZEUGNISSEN														
	1 MILL. - 2 MILL.	233	345	14,2	7,0	15,7	27,9	-	17,6	3,0	85,4	-	14,6		
	2 MILL. - 5 MILL.	307	956	15,3	5,8	25,0	24,8	0,3	21,8	2,2	95,0	0,1	4,9		
	5 MILL. - 10 MILL.	191	1 372	20,5	8,8	12,4	22,3	2,1	20,9	1,1	88,2	1,1	10,7		
	10 MILL. UND MEHR	285	16 141	3,3	8,2	66,5	6,9	0,0	7,3	0,4	92,6	0,2	7,2		
	ZUSAMMEN	986	18 814	5,4	8,1	59,5	9,4	0,2	9,3	0,6	92,3	0,2	7,5		
419	PAP., DRUCKERZEUGN., WAREN VERSCH. ART, OAS														
	1 MILL. - 2 MILL.	281	417	32,5	1,6	40,1	5,9	0,3	8,9	5,6	94,8	0,2	5,1		
	2 MILL. - 5 MILL.	498	1 534	32,8	5,9	36,7	6,8	2,4	6,3	2,6	92,5	0,6	6,8		
	5 MILL. - 10 MILL.	216	1 475	30,3	5,8	31,8	8,5	1,5	6,7	3,6	88,1	0,0	11,9		
	10 MILL. UND MEHR	407	28 307	26,5	8,4	37,2	8,1	1,0	2,3	1,2	84,7	0,3	15,0		
	ZUSAMMEN	1 401	31 732	27,1	8,1	36,9	7,9	1,1	2,8	1,5	85,4	0,3	14,4		
41	FERTIGWAREN														
	1 MILL. - 2 MILL.	5 543	8 271	24,0	7,4	38,2	12,4	4,0	3,5	5,5	95,1	0,3	4,6		
	2 MILL. - 5 MILL.	8 571	27 270	25,9	8,9	37,2	11,1	3,0	3,7	3,7	93,3	0,4	6,2		
	5 MILL. - 10 MILL.	4 127	28 952	27,4	12,3	35,7	8,2	2,4	3,2	3,4	92,5	0,4	7,1		
	10 MILL. UND MEHR	5 425	275 676	18,3	16,8	44,4	4,7	0,9	2,2	1,9	89,3	0,6	10,1		
	ZUSAMMEN	23 666	340 169	19,8	15,6	42,9	5,7	1,3	2,5	2,3	90,1	0,5	9,4		
40/41	GROSSHANDEL														
	1 MILL. - 2 MILL.	7 871	11 842	29,0	8,3	31,3	9,8	9,4	2,9	5,2	95,9	0,4	3,8		
	2 MILL. - 5 MILL.	12 926	41 395	31,8	10,0	28,3	8,5	8,0	2,8	4,6	94,2	0,4	5,4		
	5 MILL. - 10 MILL.	6 821	47 886	34,2	11,9	25,6	6,4	8,4	2,5	4,8	94,0	0,3	5,7		
	10 MILL. UND MEHR	8 995	588 763	25,5	20,9	27,5	3,5	3,0	1,6	3,0	85,0	0,7	14,3		
	ZUSAMMEN	36 614	689 886	26,5	19,4	27,5	4,2	3,8	1,7	3,3	86,4	0,7	13,0		

\*) NUR UNTERNEHMEN MIT MEHR ALS 1 MILL. DM JAHRESUMSATZ - 1) SYSTEMATIK DER WIRTSCHAFTSZWEIGE, AUSGABE 1979.



3 UNTERNEHMEN, UMSATZ UND ABSATZWEGE IM GROSSHANDEL 1980 NACH WIRTSCHAFTSZWEIGEN UND ARTEN DES GROSSHANDELS \*)

NUMMER DER SYSTEMATIK 1)	WIRTSCHAFTSGLIEDERUNG ART DES GROSSHANDELS GROSSHANDEL MIT	UNTERNEHMEN ANZAHL	UMSATZ (DAVON LIEFERUNGEN UND SONSTIGE LEISTUNGEN)										INS AUS- LAND	
			INSGESAMT MILL. DM	INS BUNDESGBEIT (AN)										IN DIE DEUTSCHE REPUBLIC UND NACH BERLIN (OST)
				UNTERNEHMEN DES			ANDERE GE- WERBL- UND FREIE BERUFE	LAND-U FORST- WIRT- SCHAFT- LICHE BE- TRIEBE	GEBIETS- KORPER- SCHAFT- ORG. OHNE ERWERBS- ZWECK, SOZIAL- VERSI- CHERUNG	PRIVATE HAUSHALTE VERKAUEFE AN PERSONAL SOWIE EIGEN- VERBRAUCH	ZU- SAM- MEN			
				PRODU- ZIE- RENDEL- GE- WERBES	GROSS- HAN- DELS	EIN- ZEL- HAN- DELS								
BUNDESGBEIT														
401	GETREIDE, FUTTER- U. DUENGENMITTELN, TIEREN													
	BINNENGROSSHANDEL													
	PRODUKTIONSVERBIND. H.	4 014	52 972	19,3	30,8	5,6	1,9	33,7	0,8	4,1	96,1	0,3	3,6	
	KONSUMTIONSVERBIND. H.	401	4 316	9,5	3,6	61,1	1,4	20,8	0,6	2,3	99,4	0,0	0,6	
	ZUSAMMEN	4 415	57 289	18,5	28,8	9,8	1,8	32,8	0,8	3,9	96,4	0,2	3,4	
	AUSSENHANDEL													
	EINFUHRHANDEL													
	PRODUKTIONSVERBIND. H.	114	7 051	7,4	55,1	1,7	0,8	2,4	0,0	0,1	68,4	3,1	28,5	
	KONSUMTIONSVERBIND. H.	143	583	0,5	2,3	89,3	1,1	5,0	0,1	0,3	99,5	-	0,5	
	ZUSAMMEN	257	7 645	6,8	51,4	9,4	0,8	2,8	0,0	0,1	71,2	2,8	26,0	
	AUSFUHRHANDEL	59	926	5,4	3,2	3,3	0,1	10,2	0,1	-	22,3	-	77,7	
	GLOBALHANDEL	7	9 793	8,8	11,1	0,1	-	-	0,0	-	19,9	6,9	73,1	
	AUSSENHANDEL ZUSAMMEN	323	18 464	7,8	27,6	4,2	0,3	1,7	0,0	0,0	41,6	4,9	53,6	
	ARTEN ZUSAMMEN	4 738	75 753	15,9	28,5	8,4	1,5	25,2	0,6	3,0	83,0	1,4	15,6	
402	TEXTIL ROHSTOFFEN U. HALBWAREN, HAEUTEN USW													
	BINNENGROSSHANDEL													
	PRODUKTIONSVERBIND. H.	140	1 354	58,0	19,5	4,8	0,2	0,0	0,0	0,7	83,3	4,4	12,3	
	KONSUMTIONSVERBIND. H.	4	19	38,4	-	55,0	-	-	-	-	93,4	-	6,6	
	ZUSAMMEN	144	1 373	57,8	19,3	5,5	0,2	0,0	0,0	0,7	83,4	4,3	12,2	
	AUSSENHANDEL													
	EINFUHRHANDEL													
	PRODUKTIONSVERBIND. H.	•	•	•	•	•	•	•	•	•	•	•	•	
	KONSUMTIONSVERBIND. H.	•	•	•	•	•	•	•	•	•	•	•	•	
	ZUSAMMEN	109	1 922	73,5	5,8	2,4	0,0	0,0	-	0,0	81,7	0,2	18,2	
	AUSFUHRHANDEL	33	269	19,4	7,8	0,3	-	-	-	-	27,5	1,9	70,5	
	GLOBALHANDEL	40	1 197	25,8	5,5	0,0	-	-	-	-	32,4	0,6	67,1	
	AUSSENHANDEL ZUSAMMEN	182	3 408	52,5	5,9	1,4	0,0	0,0	-	0,0	59,8	0,5	39,8	
	ARTEN ZUSAMMEN	326	4 781	54,0	9,7	2,5	0,1	0,0	0,0	0,2	66,6	1,6	31,9	
404	TECHN. CHEMIKALIEN, ROHDROGEN, KAUTSCHUK													
	BINNENGROSSHANDEL													
	PRODUKTIONSVERBIND. H.	215	7 160	52,9	19,0	4,1	2,1	1,6	1,2	1,1	82,0	3,4	14,5	
	KONSUMTIONSVERBIND. H.	3	55	11,8	7,0	54,8	-	-	-	-	73,6	-	26,4	
	ZUSAMMEN	219	7 214	52,6	18,9	4,5	2,1	1,6	1,2	1,1	81,9	3,3	14,7	
	AUSSENHANDEL													
	EINFUHRHANDEL													
	PRODUKTIONSVERBIND. H.	•	•	•	•	•	•	•	•	•	•	•	•	
	KONSUMTIONSVERBIND. H.	•	•	•	•	•	•	•	•	•	•	•	•	
	ZUSAMMEN	98	3 698	77,8	11,6	1,0	0,2	-	0,3	0,0	91,0	0,5	8,5	
	AUSFUHRHANDEL	15	880	6,0	3,8	-	-	0,0	-	0,0	9,9	0,5	89,6	
	GLOBALHANDEL	15	1 563	10,7	26,9	0,1	-	-	0,5	-	38,2	0,0	61,8	
	AUSSENHANDEL ZUSAMMEN	129	5 141	50,4	14,4	0,7	0,1	0,0	0,3	0,0	65,9	0,4	33,7	
	ARTEN ZUSAMMEN	348	13 355	51,6	15,8	2,7	1,2	0,9	0,8	0,6	74,6	2,0	23,4	
405	FEST. BRENNSTOFFEN, MINERALOELERZEUGNISSEN													
	BINNENGROSSHANDEL													
	PRODUKTIONSVERBIND. H.	944	65 395	27,5	28,3	15,3	6,3	2,6	2,6	9,7	92,2	1,0	6,7	
	KONSUMTIONSVERBIND. H.	134	24 391	7,7	15,9	89,4	2,0	0,4	1,1	1,4	98,9	0,0	1,1	
	ZUSAMMEN	1 077	89 787	22,1	25,2	30,0	5,1	2,0	2,2	7,5	94,0	0,8	5,2	
	AUSSENHANDEL													
	EINFUHRHANDEL													
	PRODUKTIONSVERBIND. H.	41	18 851	21,2	41,4	15,4	3,0	-	-	7,5	89,4	0,1	10,5	
	KONSUMTIONSVERBIND. H.	6	608	0,2	9,8	79,2	-	-	0,1	1,7	91,0	-	9,0	
	ZUSAMMEN	47	19 459	20,6	40,4	18,3	2,9	-	0,0	7,3	89,4	0,1	10,5	
	AUSFUHRHANDEL	13	5 263	8,9	13,1	1,1	9,4	-	0,3	-	32,8	1,5	65,7	
	GLOBALHANDEL	21	11 826	2,4	24,7	3,0	0,1	-	-	0,1	30,3	-	69,7	
	AUSSENHANDEL ZUSAMMEN	81	36 547	13,0	31,4	10,9	2,9	-	0,0	3,9	62,1	0,3	37,6	
	ARTEN ZUSAMMEN	1 159	126 334	19,5	27,0	24,5	4,5	1,4	1,5	6,4	84,8	0,6	14,6	

\*)NUR UNTERNEHMEN MIT MEHR ALS 1 MILL. DM JAHRESUMSATZ. -1)SYSTEMATIK DER WIRTSCHAFTSZWEIGE, AUSGABE 1979

3 UNTERNEHMEN, UMSATZ UND ABSATZWEIGE IM GROSSHANDEL 1980 NACH WIRTSCHAFTSZWEIGEN UND ARTEN DES GROSSHANDELS \*)

NUMMER DER SYSTEMATIK	WIRTSCHAFTSGLIEDERUNG ART DES GROSSHANDELS	UNTERNEHMEN	UMSATZ (DAVON LIEFERUNGEN UND SONSTIGE LEISTUNGEN)												
			INSGESAMT	INS BUNDESGBIET (AN)								IN DIE DEUTSCHE DEMOKRATISCHE REPUBLIK UND NACH BERLIN (OST)	INS AUSLAND		
				UNTERNEHMEN DES			ANDERE GEWERBLICHE FREIE BERUFE	LAND-UND FORSTWIRTSCHAFTLICHE TRIEBE	GEBIETS-KOERPER-SCHAFT-ORG. OHNE ERWERBS-ZWECK, SOZIAL-VERSICHERUNG	PRIVATE HAUSHALTE EINSCHL. VERKAUEFE AN PERSONAL SOWIE EIGEN-VERBRAUCH	ZUSAMMEN				
				PRODUKTIONSGEWERBES	GROSSHANDELS	EINZELHANDELS									
GROSSHANDEL MIT	ANZAHL	MILL. DM	PROZENT												
406	ERZEN, STAHL, NE-METALLEN USW														
	BINNENGROSSHANDEL														
	PRODUKTIONSVERBIND. H.	1 007	42 060	54,7	29,5	2,0	2,3	0,2	0,4	0,7	89,7	0,9	9,3		
	KONSUMTIONSVERBIND. H.	5	63	43,4	-	55,0	-	-	-	-	98,4	-	1,6		
	ZUSAMMEN	1 012	42 123	54,7	29,4	2,1	2,3	0,2	0,4	0,7	89,8	0,9	9,3		
	AUSSENHANDEL														
	EINFUHRHANDEL														
	PRODUKTIONSVERBIND. H.	141	16 142	60,7	17,5	0,5	0,2	-	0,1	0,0	79,0	0,5	20,5		
	KONSUMTIONSVERBIND. H.	6	34	15,0	27,5	55,0	-	-	-	-	97,5	-	2,5		
	ZUSAMMEN	148	16 176	60,7	17,5	0,6	0,2	-	0,1	0,0	79,0	0,5	20,4		
	AUSFUHRHANDEL	77	12 772	16,2	6,3	0,3	0,6	-	0,2	0,0	23,7	0,0	76,2		
	GLOBALHANDEL	46	5 463	21,8	14,2	0,4	-	-	-	-	36,4	0,1	63,5		
	AUSSENHANDEL ZUSAMMEN	270	34 412	38,0	12,8	0,5	0,3	-	0,1	0,0	51,7	0,3	48,0		
	ARTEN ZUSAMMEN	1 282	76 535	47,2	22,0	1,4	1,4	0,1	0,3	0,4	72,7	0,6	26,7		
407	HOLZ, BAUSTOFFEN, INSTALLATIONSBEDARF														
	BINNENGROSSHANDEL														
	PRODUKTIONSVERBIND. H.	3 843	39 470	65,7	7,5	10,3	2,6	1,2	1,9	9,4	98,6	0,3	1,1		
	KONSUMTIONSVERBIND. H.	149	1 274	29,5	2,1	54,9	2,7	1,6	0,9	7,8	99,4	-	0,6		
	ZUSAMMEN	3 992	40 743	64,6	7,3	11,7	2,6	1,2	1,9	9,3	98,7	0,3	1,1		
	AUSSENHANDEL														
	EINFUHRHANDEL														
	PRODUKTIONSVERBIND. H.	362	3 933	52,4	27,2	7,6	2,6	0,1	0,7	2,1	92,7	0,3	7,0		
	KONSUMTIONSVERBIND. H.	20	91	38,1	-	54,7	-	-	-	1,6	94,4	-	6,6		
	ZUSAMMEN	381	4 023	52,1	26,5	8,6	2,6	0,1	0,7	2,1	92,7	0,3	7,0		
	AUSFUHRHANDEL	32	226	19,3	2,3	0,4	-	-	-	-	22,0	0,1	77,9		
	GLOBALHANDEL	7	271	5,1	3,2	-	-	-	-	0,2	8,5	0,1	91,3		
	AUSSENHANDEL ZUSAMMEN	421	4 520	47,6	23,9	7,7	2,3	0,1	0,6	1,9	84,1	0,3	15,6		
	ARTEN ZUSAMMEN	4 412	45 264	62,9	9,0	11,3	2,6	1,1	1,8	8,6	97,2	0,3	2,5		
408	ALTMATERIAL, RESTSTOFFEN														
	BINNENGROSSHANDEL														
	PRODUKTIONSVERBIND. H.	633	6 568	68,0	20,2	2,2	0,2	0,2	0,1	0,1	90,9	0,2	9,0		
	KONSUMTIONSVERBIND. H.	11	55	37,2	7,3	55,0	-	-	-	-	99,5	-	0,5		
	ZUSAMMEN	643	6 623	67,8	20,1	2,6	0,2	0,2	0,1	0,1	90,9	0,2	8,9		
	AUSSENHANDEL														
	EINFUHRHANDEL														
	PRODUKTIONSVERBIND. H.	8	722	41,6	19,9	0,4	-	-	-	-	61,8	-	38,2		
	ZUSAMMEN	8	722	41,6	19,9	0,4	-	-	-	-	61,8	-	38,2		
	AUSFUHRHANDEL	32	351	14,1	9,4	0,1	-	-	-	0,4	24,0	-	76,0		
	AUSSENHANDEL ZUSAMMEN	40	1 073	32,6	16,4	0,3	-	-	-	0,1	49,5	-	50,5		
	ARTEN ZUSAMMEN	683	7 696	62,8	19,6	2,3	0,2	0,2	0,0	0,1	85,2	0,1	14,7		
40	ROHSTOFFEN U. HALBWAREN														
	BINNENGROSSHANDEL														
	PRODUKTIONSVERBIND. H.	10 795	214 981	40,1	24,7	8,5	3,4	9,4	1,5	5,8	93,4	0,8	5,8		
	KONSUMTIONSVERBIND. H.	707	30 171	9,0	14,3	67,6	1,9	3,3	1,0	1,8	99,0	0,0	1,0		
	ZUSAMMEN	11 501	245 152	36,3	23,4	15,8	3,2	8,7	1,4	5,4	94,1	0,7	5,2		
	AUSSENHANDEL														
	EINFUHRHANDEL														
	PRODUKTIONSVERBIND. H.	867	52 300	40,1	31,2	7,0	1,4	0,3	0,1	2,9	83,1	0,7	16,3		
	KONSUMTIONSVERBIND. H.	181	1 446	3,6	6,0	81,4	0,6	2,8	0,1	0,9	95,4	-	4,6		
	ZUSAMMEN	1 048	53 746	39,1	30,5	9,0	1,4	0,4	0,1	2,8	83,4	0,7	16,0		
	AUSFUHRHANDEL	261	20 706	13,5	7,8	0,7	2,8	0,5	0,2	0,0	25,4	0,5	74,1		
	GLOBALHANDEL	137	30 113	9,4	17,5	1,3	0,0	-	0,0	0,0	28,3	2,3	69,4		
	AUSSENHANDEL ZUSAMMEN	1 446	104 665	25,5	22,3	5,1	1,3	0,3	0,1	1,5	55,1	1,1	42,9		
	ARTEN ZUSAMMEN	12 947	349 717	33,0	23,1	12,6	2,6	6,2	1,0	4,2	82,7	0,8	16,5		
411	NAHRUNGSMITTELN, GETRAENKEN, TABAKWAREN														
	BINNENGROSSHANDEL														
	PRODUKTIONSVERBIND. H.	3 773	64 125	17,5	38,4	16,0	13,6	1,0	4,1	3,5	94,0	1,1	4,8		
	KONSUMTIONSVERBIND. H.	2 934	51 089	1,2	2,3	89,7	3,8	0,2	0,5	1,9	99,6	0,1	0,3		
	ZUSAMMEN	6 708	115 214	10,3	22,4	48,7	9,2	0,6	2,5	2,8	96,5	0,7	2,8		
	AUSSENHANDEL														
	EINFUHRHANDEL														
	PRODUKTIONSVERBIND. H.	660	18 154	19,1	61,2	7,2	2,6	0,4	0,1	0,3	90,9	0,4	8,5		
	KONSUMTIONSVERBIND. H.	323	4 321	0,9	10,3	82,3	0,6	-	0,3	0,2	94,7	-	5,3		
	ZUSAMMEN	983	22 475	15,6	51,4	21,7	2,2	0,3	0,1	0,2	91,7	0,4	8,0		
	AUSFUHRHANDEL	88	4 612	4,8	10,5	1,2	0,9	0,1	0,0	0,7	18,1	0,3	81,6		
	GLOBALHANDEL	41	2 331	1,8	11,9	14,9	0,1	-	-	-	28,7	0,4	70,9		
	AUSSENHANDEL ZUSAMMEN	1 113	29 418	12,8	41,9	17,9	1,8	0,3	0,1	0,3	75,1	0,4	24,5		
	ARTEN ZUSAMMEN	7 820	144 632	10,8	26,3	42,4	7,7	0,6	2,0	2,3	92,1	0,6	7,2		

\*)NUR UNTERNEHMEN MIT MEHR ALS 1 MILL. DM JAHRESUMSATZ. (-)SYSTEMATIK DER WIRTSCHAFTSZWEIGE, AUSGABE 1979

3 UNTERNEHMEN, UMSATZ UND ABSATZWEIGE IM GROSSHANDEL 1980 NACH WIRTSCHAFTSZWEIGEN UND ARTEN DES GROSSHANDELS \*)

NUMMER DER SYSTEMATIK	WIRTSCHAFTSGLIEDERUNG ART DES GROSSHANDELS	UNTERNEHMEN	UMSATZ (DAVON LIEFERUNGEN UND SONSTIGE LEISTUNGEN)													
			INSGESAMT	INS BUNDESGBIET (AN)							IN DIE DEUTSCHE REPUBLIK UND NACH BERLIN (OST)	INS AUSLAND				
				UNTERNEHMEN DES			ANDERE GEWERBL. UND FREIE BERUFE	LAND-UND FORSTWIRTSCHAFTLICHE BETRIEBE	GEBIETS-KOERPER-SCHAFT-ORG. OHNE ERWERBS-ZWECK. SOZIAL-VERSI-CHERUNG	PRIVATE HAUSHALT-VERKAEUFE AN PERSONAL EIGEN-VERBRAUCH			ZU-SAMMEN			
				PRODUKTIONSGEWERBES	GROSSHANDELS	EIN-SEL-HAN-DELS										
GROSSHANDEL MIT	ANZAHL	MILL. DM	PROZENT													
412	TEXTILIEN, BEKLEIDUNG, SCHUHEN, LEDERWAREN															
	BINNENGROSSHANDEL															
	PRODUKTIONSVERBIND.H.	495	3 759	45,3	14,1	21,8	4,0	0,0	3,4	4,4	93,1	1,9	5,0			
	KONSUMTIONSVERBIND.H.	771	7 801	2,3	1,7	90,6	0,6	0,0	0,6	1,9	97,7	0,0	2,3			
	ZUSAMMEN	1 266	11 560	16,3	5,7	66,2	1,8	0,0	1,5	2,7	96,2	0,6	3,2			
	AUSSENHANDEL															
	EINFUHRHANDEL															
	PRODUKTIONSVERBIND.H.	237	2 249	24,3	41,8	18,0	0,5	0,0	0,1	0,6	85,6	2,2	12,2			
	KONSUMTIONSVERBIND.H.	645	5 855	1,2	4,3	87,2	0,0	-	0,0	0,7	93,4	0,5	6,2			
	ZUSAMMEN	882	8 103	7,6	14,7	68,0	0,2	0,0	0,1	0,7	91,2	1,0	7,8			
	AUSFUHRHANDEL	34	236	6,0	3,9	4,8	-	0,1	-	0,7	15,5	0,3	84,2			
	GLOBALHANDEL	40	234	1,5	3,9	24,0	-	-	-	0,4	29,7	3,8	66,5			
	AUSSENHANDEL ZUSAMMEN	955	8 573	7,4	14,1	65,0	0,2	0,0	0,1	0,7	87,4	1,0	11,6			
	ARTEN ZUSAMMEN	2 222	20 133	12,6	9,3	66,9	1,1	0,0	0,9	1,9	92,5	0,8	6,7			
413	METALLWAREN, EINRICHTUNGS- GEGENSTÄNDE															
	BINNENGROSSHANDEL															
	PRODUKTIONSVERBIND.H.	2 641	24 717	56,3	8,7	16,2	4,9	0,5	3,0	5,3	95,0	0,4	4,6			
	KONSUMTIONSVERBIND.H.	1 113	13 105	5,1	1,4	85,2	1,4	0,1	0,5	1,9	95,6	0,1	4,3			
	ZUSAMMEN	3 754	37 822	36,6	6,2	40,1	3,7	0,4	2,1	4,1	95,2	0,3	4,5			
	AUSSENHANDEL															
	EINFUHRHANDEL															
	PRODUKTIONSVERBIND.H.	473	5 729	42,5	24,9	12,5	2,4	0,3	5,2	0,6	88,5	1,6	9,9			
	KONSUMTIONSVERBIND.H.	310	3 262	1,5	7,7	80,5	0,4	0,1	0,1	0,8	91,1	0,0	8,8			
	ZUSAMMEN	784	8 991	27,7	18,7	37,2	1,7	0,2	3,4	0,7	89,5	1,0	9,5			
	AUSFUHRHANDEL	156	1 973	2,2	0,8	1,5	0,0	0,0	0,2	0,1	4,8	0,1	95,0			
	GLOBALHANDEL	54	1 052	4,2	13,1	12,6	-	-	-	0,1	30,0	-	70,0			
	AUSSENHANDEL ZUSAMMEN	993	12 016	21,4	15,3	29,2	1,3	0,2	2,6	0,5	70,4	0,8	28,9			
	ARTEN ZUSAMMEN	4 747	49 838	34,4	8,4	37,5	3,1	0,3	2,2	3,3	89,2	0,4	10,4			
414	FEINMECH. U. OPT. ERZEUGN., SCHMUCK USW															
	BINNENGROSSHANDEL															
	PRODUKTIONSVERBIND.H.	166	1 326	47,4	19,1	12,0	5,3	0,3	8,5	1,9	94,5	0,6	4,9			
	KONSUMTIONSVERBIND.H.	376	3 276	1,6	1,3	91,6	0,3	-	0,7	0,7	96,2	-	3,8			
	ZUSAMMEN	542	4 603	14,8	6,5	68,6	1,6	0,1	3,0	1,0	95,7	0,2	4,1			
	AUSSENHANDEL															
	EINFUHRHANDEL															
	PRODUKTIONSVERBIND.H.	127	1 185	36,4	29,0	7,8	4,2	0,0	3,6	0,1	81,1	0,4	18,4			
	KONSUMTIONSVERBIND.H.	215	1 773	2,0	3,7	85,5	0,5	-	0,2	0,9	92,7	0,0	7,3			
	ZUSAMMEN	341	2 958	15,8	13,8	54,4	2,0	0,0	1,5	0,5	88,1	0,2	11,7			
	AUSFUHRHANDEL	41	281	1,9	6,9	21,3	-	-	-	0,8	30,9	0,6	68,5			
	GLOBALHANDEL	38	1 225	0,5	6,1	23,0	1,0	-	2,3	0,4	33,3	0,1	56,6			
	AUSSENHANDEL ZUSAMMEN	420	4 464	10,7	11,3	43,7	1,6	0,0	1,7	0,5	69,4	0,2	30,4			
	ARTEN ZUSAMMEN	961	9 067	12,8	8,8	56,4	1,7	0,0	2,3	0,8	82,8	0,2	17,0			
416	FAHRZEUGEN, MASCHINEN, TECHN. BEDARF															
	BINNENGROSSHANDEL															
	PRODUKTIONSVERBIND.H.	3 691	28 716	54,1	8,1	9,5	5,8	8,8	3,6	4,7	94,7	1,1	4,2			
	KONSUMTIONSVERBIND.H.	678	15 681	2,5	0,6	91,9	0,5	1,4	0,3	1,3	98,5	0,0	1,5			
	ZUSAMMEN	4 368	44 397	36,9	5,4	38,6	4,0	6,2	2,4	3,5	96,0	0,7	3,2			
	AUSSENHANDEL															
	EINFUHRHANDEL															
	PRODUKTIONSVERBIND.H.	521	8 155	62,7	15,0	4,9	2,7	3,0	3,0	0,4	91,7	1,3	7,0			
	KONSUMTIONSVERBIND.H.	144	7 376	1,5	0,6	91,3	1,4	0,0	0,2	3,1	98,1	0,0	1,9			
	ZUSAMMEN	765	15 530	33,6	8,1	45,9	2,1	1,6	1,7	1,7	94,7	0,7	4,6			
	AUSFUHRHANDEL	321	4 883	2,9	4,3	1,8	0,4	0,2	0,0	0,1	9,7	0,3	90,0			
	GLOBALHANDEL	74	1 142	9,0	9,6	1,2	0,7	0,0	-	0,1	20,6	0,2	79,2			
	AUSSENHANDEL ZUSAMMEN	1 160	21 555	25,3	7,3	33,5	1,6	1,2	1,2	1,2	71,5	0,6	27,9			
	ARTEN ZUSAMMEN	5 528	65 952	32,4	6,1	37,0	3,2	4,6	2,0	2,8	88,0	0,7	11,3			
418	PHARMAZEUT., KOSMET. U. AE. ERZEUGNISSEN															
	BINNENGROSSHANDEL															
	PRODUKTIONSVERBIND.H.	537	4 667	13,6	18,3	4,9	33,5	0,7	24,5	1,3	96,7	0,4	2,9			
	KONSUMTIONSVERBIND.H.	156	10 565	0,2	1,0	97,7	0,0	0,0	0,3	0,5	99,8	0,0	0,2			
	ZUSAMMEN	693	15 131	4,3	6,2	69,7	10,1	0,2	7,6	0,7	98,9	0,1	1,0			
	AUSSENHANDEL															
	EINFUHRHANDEL															
	PRODUKTIONSVERBIND.H.	143	1 723	15,3	29,7	2,7	12,8	0,0	32,0	-	92,6	1,1	6,3			
	KONSUMTIONSVERBIND.H.	60	616	1,1	3,3	91,8	0,9	-	0,0	0,1	97,2	-	2,8			
	ZUSAMMEN	202	2 339	11,6	22,8	26,2	9,7	0,0	23,6	0,0	93,8	0,8	5,4			
	AUSFUHRHANDEL	65	761	2,6	3,1	1,7	0,1	-	0,7	0,6	8,8	0,2	91,0			
	GLOBALHANDEL	26	583	12,3	4,7	2,0	0,1	-	5,7	-	24,8	0,3	74,9			
	AUSSENHANDEL ZUSAMMEN	293	3 683	9,8	15,8	17,3	6,2	0,0	16,0	0,1	65,3	0,6	34,1			
	ARTEN ZUSAMMEN	986	18 814	5,4	8,1	59,5	9,4	0,2	9,3	0,6	92,3	0,2	7,5			

\*)NUR UNTERNEHMEN MIT MEHR ALS 1 MILL. DM JAHRESUMSATZ. -1)SYSTEMATIK DER WIRTSCHAFTSZWEIGE, AUSGABE 1979.

3 UNTERNEHMEN, UMSATZ UND ABSATZWEIGE IM GROSSHANDEL 1980 NACH WIRTSCHAFTSZWEIGEN  
UND ARTEN DES GROSSHANDELS \*)

NUMMER DER SYSTEMATIK 1)	WIRTSCHAFTSGLIEDERUNG ART DES GROSSHANDELS	UNTER- NEHMEN	UMSATZ (DAVON LIEFERUNGEN UND SONSTIGE LEISTUNGEN)												
			INSGESAMT	INS BUNDESGBIET (AN)						IN DIE DEUTSCHE DEMOKRA- TISCHE REPUBLIK UND NACH BERLIN (OST)	INS AUS- LAND				
				UNTERNEHMEN DES			ANDERE GE- WERBL. ABNEH- MER UND FREIE BERUFE	LAND-U- FORST- WIRT- SCHAFT- LICHE BE- TRIEBE	GEBIETS- KOERPER- SCHAFT., ORG. OHNE ERWERBS- ZWECK, SOZIAL- VERSI- CHERUNG			PRIVATE HAUSHALTE EINSCHL. VERKAEUFE AN PERSONAL SOWIE EIGEN- VERBRAUCH	ZU- SAM- MEN		
				PRODU- ZIE- RENDE GE- WERBES	GROSS- HAN- DELS	EIN- ZEL- HAN- DELS									
ANZAHL	MILL. DM	PROZENT													
419	PAP., DRUCKERZEUGN., WAREN VERSCH. ART., OAS														
	BINNENGROSSHANDEL														
	PRODUKTIONSVERBIND. H.	763	15 093	41,6	8,8	21,7	16,3	2,2	5,4	2,7	98,7	0,1	1,2		
	KONSUMTIONSVERBIND. H.	418	8 029	1,2	0,5	95,4	0,5	0,0	0,5	0,7	98,8	0,0	1,2		
	ZUSAMMEN	1 180	23 123	27,6	5,9	47,3	10,8	1,4	3,7	2,0	98,7	0,1	1,2		
	AUSSENHANDEL														
	EINFUHRHANDEL														
	PRODUKTIONSVERBIND. H.	72	2 824	57,5	17,9	6,3	0,4	-	1,1	0,1	83,4	0,6	16,0		
	KONSUMTIONSVERBIND. H.	40	533	1,6	0,8	95,3	0,2	-	-	0,1	98,0	0,0	2,0		
	ZUSAMMEN	112	3 358	48,6	15,2	20,4	0,4	-	1,0	0,1	85,7	0,5	13,8		
	AUSFUHRHANDEL	88	1 758	13,8	1,3	2,2	-	-	0,5	0,1	17,8	0,0	82,2		
	GLOBALHANDEL	21	3 494	9,9	19,2	1,5	-	-	0,1	0,0	30,7	1,3	67,9		
	AUSSENHANDEL ZUSAMMEN	221	8 510	25,6	14,0	9,0	0,1	-	0,5	0,1	49,5	0,8	49,7		
	ARTEN ZUSAMMEN	1 401	31 732	27,1	8,1	36,9	7,9	1,1	2,8	1,5	85,4	0,3	14,4		
41	FERTIGWAREN														
	BINNENGROSSHANDEL														
	PRODUKTIONSVERBIND. H.	12 066	142 303	35,1	22,5	15,1	11,1	2,6	4,6	3,9	94,9	0,9	4,2		
	KONSUMTIONSVERBIND. H.	6 446	109 546	1,9	1,6	90,8	2,1	0,3	0,5	1,6	98,7	0,1	1,2		
	ZUSAMMEN	18 512	251 849	20,6	13,4	46,0	7,2	1,6	2,8	2,9	95,5	0,5	2,9		
	AUSSENHANDEL														
	EINFUHRHANDEL														
	PRODUKTIONSVERBIND. H.	2 332	40 020	34,7	40,2	7,9	2,8	0,8	3,0	0,3	89,7	0,9	9,4		
	KONSUMTIONSVERBIND. H.	1 737	23 734	1,3	4,5	86,8	0,7	0,0	0,2	1,3	94,9	0,1	5,0		
	ZUSAMMEN	4 069	63 754	22,3	26,9	37,3	2,0	0,5	1,9	0,7	91,5	0,6	7,7		
	AUSFUHRHANDEL	792	14 504	4,7	5,4	2,0	0,4	0,1	0,1	0,3	13,2	0,3	85,6		
	GLOBALHANDEL	293	10 062	6,1	13,0	8,9	0,2	0,0	0,6	0,1	29,0	0,7	70,3		
	AUSSENHANDEL ZUSAMMEN	5 154	88 320	17,6	21,8	28,2	1,5	0,4	1,5	0,6	71,6	0,6	27,8		
	ARTEN ZUSAMMEN	23 666	340 169	19,8	15,6	42,9	5,7	1,3	2,5	2,3	90,1	0,5	9,4		
40/41	GROSSHANDEL														
	BINNENGROSSHANDEL														
	PRODUKTIONSVERBIND. H.	22 861	357 284	38,1	23,8	11,2	6,4	6,7	2,7	5,1	94,0	0,8	5,2		
	KONSUMTIONSVERBIND. H.	7 153	139 717	3,4	4,3	85,8	2,1	0,9	0,6	1,6	98,8	0,0	1,2		
	ZUSAMMEN	30 014	497 001	28,3	18,4	32,1	5,2	5,1	2,1	4,1	95,3	0,6	4,1		
	AUSSENHANDEL														
	EINFUHRHANDEL														
	PRODUKTIONSVERBIND. H.	3 199	92 320	37,8	35,1	7,4	2,0	0,6	1,4	1,8	85,9	0,8	13,3		
	KONSUMTIONSVERBIND. H.	1 918	25 180	1,5	4,6	85,5	0,7	0,2	0,2	1,3	95,0	0,1	4,9		
	ZUSAMMEN	5 117	117 500	30,0	28,6	24,3	1,7	0,5	1,1	1,7	87,9	0,6	11,5		
	AUSFUHRHANDEL	1 053	35 211	9,9	6,8	1,2	1,8	0,3	0,2	0,1	20,4	0,4	79,3		
	GLOBALHANDEL	430	40 175	8,6	16,4	3,2	0,1	0,0	0,2	0,0	28,5	1,9	69,6		
	AUSSENHANDEL ZUSAMMEN	6 600	192 885	21,9	22,1	15,7	1,4	0,3	0,7	1,1	63,2	0,9	36,0		
	ARTEN ZUSAMMEN	36 614	689 886	26,5	19,4	27,5	4,2	3,8	1,7	3,3	85,4	0,7	13,0		

\*) NUR UNTERNEHMEN MIT MEHR ALS 1 MILL. DM JAHRESUMSATZ. - 1) SYSTEMATIK DER WIRTSCHAFTSZWEIGE, AUSGABE 1979.

4 UNTERNEHMEN, WARENEINGANG UND BEZUGSWEGE IM GROSSHANDEL 1980 NACH WIRTSCHAFTSZWEIGEN \*)

NUMMER DER SYSTEMATIK 1)	WIRTSCHAFTSGLIEDERUNG	WARENEINGANG (DAVON)													
		UNTERNEHMEN	INS-GESAMT	AUFWENDUNGEN FÜR VERGEBENE LOHNARBEITEN	INS-GESAMT	WARENBEZUEGE (AUS)									
						DEM BUNDESGBIET (VON)								DER DEUTSCHEN REPUBLIK UND BERLIN (OST)	DEM AUSLAND
						UNTERNEHMEN DES GROSSHANDELS		LAND-UND FORSTWIRTSCHAFTLICHEN BETRIEBEN		ANDERE ZULIEFERUNGSUNTERNEHMEN		UNTERNEHMEN DES GROSSHANDELS			
GROSSHANDEL MIT		ANZAHL	MILL. DM	UNTERNEHMEN DES GROSSHANDELS		ZUSAMMEN	DARVON EINKAUFSZUSAMMENSCHL. U./O. -KONTOR	LAND-UND FORSTWIRTSCHAFTLICHEN BETRIEBEN	ANDERE ZULIEFERUNGSUNTERNEHMEN	ZUSAMMEN	PROZENT	PROZENT			
BUNDESGBIET															
401 GROSSHANDEL MIT GETREIDE, FUTTER- U. DJENGMITTELN, TIEREN															
401 11	GETREIDE, FUTTER- U. DJENGMITTELN, OAS	817	21 460	10	21 460	39,0	29,8	6,9	14,4	12,0	95,2	0,2	4,5		
401 14	GETREIDE, SAATEN, FUTTERMITTELN	1 164	32 105	60	32 046	10,4	27,6	3,6	7,4	4,2	49,6	0,8	49,6		
401 17	DJENGMITTELN	101	2 232	0	2 232	59,2	12,9	0,3	2,2	2,8	77,1	0,0	22,9		
401 1	GETREIDE, FUTTER- U. DJENGMITTELN	2 082	55 797	69	55 728	23,3	27,9	4,7	9,9	7,1	68,2	0,6	31,2		
401 3	BLUMEN, PFLANZEN, BLUMENBINDEREIBEDARF	484	1 943	1	1 942	6,9	16,0	0,9	28,6	5,7	57,1	0,2	42,7		
401 51	LEBENDEM VIEH	2 136	12 692	12	12 680	1,2	7,0	0,2	83,4	6,3	97,9	0,9	1,2		
401 55	SONST. LEBENDEN TIEREN, ZOOLOG. BEDARF	35	130	0	129	26,3	30,3	2,5	5,1	20,1	81,8	0,2	17,9		
401 5	LEBENDEN TIEREN, ZOOLOG. BEDARF	2 171	12 822	12	12 810	1,5	7,2	0,2	82,6	6,4	97,7	0,9	1,4		
401	GETREIDE, FUTTER- U. DJENGMITTELN, TIEREN	4 738	70 563	83	70 480	18,9	23,8	3,8	23,6	7,0	73,3	0,6	26,1		
402 GROSSHANDEL MIT TEXTIL, ROHSTOFFEN U. HALBWAREN, HAEUTEN USW															
402 11	GARNEN (OH. HANDARBEITSGARNE U. AE.)	34	409	15	394	17,5	12,7	0,6	-	-	30,2	3,8	66,0		
402 14	WOLLE, TIERHAAREN	32	1 016	23	993	3,6	6,4	-	23,0	1,6	33,6	1,8	64,6		
402 17	BAUMWOLLE	25	907	0	907	1,0	4,4	-	-	1,1	6,4	-	93,6		
402 19	SONST. TEXTIL-ROHSTOFFEN U. HALBWAREN	62	537	3	533	26,2	7,9	-	-	4,5	38,6	1,9	59,5		
402 1	TEXTIL-ROHSTOFFEN U. HALBWAREN	153	2 868	42	2 826	9,0	6,6	0,1	8,1	1,7	25,3	1,5	73,1		
402 5	HAEUTEN, FELLEN	104	669	6	663	30,6	20,0	0,9	6,9	12,7	70,1	0,3	29,5		
402 7	LEDER	52	306	7	299	30,8	18,7	0,8	-	3,8	53,2	0,8	45,9		
402 8	ROHTABAK	17	416	3	412	-	19,6	-	1,5	-	21,0	1,5	77,6		
402	TEXTIL-ROHSTOFFEN U. HALBWAREN, HAEUTEN USW	326	4 259	59	4 201	13,0	10,8	0,3	6,7	3,4	34,0	1,3	64,7		
404 GROSSHANDEL MIT TECHN. CHEMIKALIEN, ROHDROGEN, KAUSCHUK															
404 1	TECHN. CHEMIKALIEN, ROHDROGEN	307	10 836	18	10 819	49,6	8,7	0,2	0,1	0,7	59,1	2,0	38,9		
404 6	ROHEN TECHN. FETTEN U. DELEN, KAUSCHUK	41	939	1	938	18,1	6,9	-	-	5,8	30,7	0,5	68,7		
404	TECHN. CHEMIKALIEN, ROHDROGEN, KAUSCHUK	348	11 775	18	11 757	47,1	8,6	0,2	0,1	1,1	56,8	1,9	41,3		
405 GROSSHANDEL MIT FEST. BRENNSTOFFEN, MINERALOELERZEUGNISSEN															
405 1	FEST. BRENNSTOFFEN, MINERALOELERZEUGN., OAS	55	2 583	0	2 583	35,4	49,9	0,1	0,9	8,8	95,0	-	5,0		
405 4	FEST. BRENNSTOFFEEN	97	6 969	27	6 942	40,4	14,4	-	-	12,6	67,4	1,1	31,6		
405 7	MINERALOELERZEUGNISSEN	1 007	109 093	355	108 738	32,8	31,4	0,8	0,0	6,0	70,1	2,9	27,0		
405	FEST. BRENNSTOFFEN, MINERALOELERZEUGNISSEN	1 159	118 646	382	118 263	33,3	30,8	0,8	0,1	6,4	70,5	2,7	26,8		
406 GROSSHANDEL MIT ERZEN, STAHL, NE-METALLEN USW															
406 11	EISENERZEN	9	1 744	-	1 744	1,6	1,9	-	-	-	3,5	-	96,5		
406 15	NE-METALLERZEN	8	1 258	-	1 258	29,9	4,1	-	-	0,7	34,7	1,0	64,3		
406 1	ERZEN	16	3 002	-	3 002	13,5	2,8	-	-	0,3	16,6	0,4	83,0		

\*)NUR UNTERNEHMEN MIT MEHR ALS 1 MILL. DM JAHRESUMSATZ. -1)SYSTEMATIK DER WIRTSCHAFTSZWEIGE, AUSGABE 1979

4 UNTERNEHMEN, WARENEINGANG UND BEZUGSWEGE IM GROSSHANDEL 1980 NACH WIRTSCHAFTSZWEIGEN \*)

NUMMER DER SYSTEMATIK	WIRTSCHAFTSGLIEDERUNG	UNTERNEHMEN	WARENEINGANG (DAVON)											
			INS-GESAMT	AUFWENDUNGEN FÜR VERGEBENE LOHN-ARBEITEN	WARENBEZUEGE (AUS)								DER DEUTSCHEN DEMOKRAT. REPUBLIK UND BERLIN (OST)	DEM AUSLAND
					INS-GESAMT	DEM BUNDESGBIET (VON)						ZU-SAMMEN		
						UNTERNEHMEN DES PRODUKT- u. WERBES	ZU-SAMMEN	DAR. VON EINKAUFSZUSAMMENSCHL. u. /O-KONTOR	LAND- u. FORSTWIRTSCHAFTLICHEN BETRIEBEN	AND. LIEFERANTEN				
GROSSHANDEL MIT	ANZAHL	MILL. DM	PROZENT											
406 41	ROHEISEN	44	1 011	0	1 011	25,5	6,6	1,2	-	30,1	62,2	-	37,8	
406 45	EISEN (OH. ROHEISEN) U. STAHL U. -HALBZEUG	1 022	51 312	72	51 240	55,8	24,0	1,2	0,0	1,4	81,2	0,8	18,1	
406 4	EISEN U. STAHL U. -HALBZEUG	1 066	52 323	72	52 251	55,2	23,7	1,2	0,0	1,9	80,8	0,8	18,4	
406 71	NE-METALLEN	108	13 563	13	13 550	26,0	9,5	1,5	-	0,3	35,8	0,2	64,0	
406 75	NE-METALLHALBZEUG	91	1 696	3	1 693	41,5	18,8	0,4	-	1,0	61,3	2,7	36,0	
406 7	NE-METALLEN U. -HALBZEUG	199	15 259	16	15 243	27,7	10,5	1,4	-	0,4	38,6	0,5	60,9	
406	ERZEN, STAHL, NE-METALLEN USW	1 282	70 584	88	70 496	47,5	19,9	1,2	0,0	1,5	68,9	0,7	30,4	
			407	GROSSHANDEL MIT HOLZ, BAUSTOFFEN, INSTALLATIONSBEDARF										
407 11	ROHHOLZ	222	1 135	26	1 109	11,8	24,1	0,3	24,1	2,5	62,4	0,4	37,2	
407 14	SCHNITTHOLZ	589	3 367	35	3 332	31,7	22,2	1,0	9,7	4,9	68,4	0,5	31,0	
407 17	SONST. HOLZHALBWAREN, BAUELEMENTEN A. HOLZ	600	3 500	45	3 555	55,7	11,8	0,9	2,0	2,4	71,9	1,2	26,9	
407 1	HOLZ U. -HALBWAREN, BAUELEMENTEN A. HOLZ	1 411	8 103	107	7 996	39,5	17,8	0,9	8,3	3,4	69,2	0,8	30,0	
407 4	BAUSTOFFEN, BAUELEMENTEN A. MINERAL. STOFFEN	2 189	19 083	87	18 997	71,4	17,5	7,1	0,4	2,9	92,2	0,6	7,1	
407 6	FLACHGLAS	145	1 540	9	1 531	78,4	4,1	-	-	5,2	87,8	0,9	11,3	
407 81	INSTALLATIONSBEDARF F. GAS U. WASSER	391	4 785	7	4 779	71,1	23,6	13,2	0,0	1,0	95,7	0,2	4,1	
407 85	INSTALLATIONSBEDARF F. HEIZUNG	276	3 272	3	3 269	63,4	13,4	6,8	-	9,9	86,7	0,9	12,3	
407 8	INSTALL. BEDARF F. GAS, WASSER U. HEIZUNG	667	8 057	9	8 048	68,0	19,5	10,6	0,0	4,6	92,0	0,5	7,5	
407	HOLZ, BAUSTOFFEN, INSTALLATIONSBEDARF	4 412	36 783	212	36 571	64,0	17,5	6,2	2,0	3,5	86,9	0,7	12,4	
			408	GROSSHANDEL MIT ALTMATERIAL, RESTSTOFFEN										
408 31	EISEN- U. STAHLSCROTT	409	3 864	11	3 853	44,1	41,4	0,1	0,3	6,2	92,0	0,1	7,9	
408 35	NE-METALLSCROTT	143	1 645	7	1 638	37,8	24,0	7,1	0,2	9,6	71,7	0,0	28,3	
408 3	SCROTT	552	5 509	19	5 490	42,2	36,3	2,2	0,3	7,2	86,0	0,0	14,0	
408 71	ALTMATERIAL, RESTSTOFFEN, OAS	18	95	-	95	47,5	31,9	-	-	9,9	89,3	-	10,7	
408 74	LUMPEN, TEXTIL RESTSTOFFEN	28	70	1	69	33,8	16,8	-	-	39,8	90,4	0,2	9,4	
408 77	ALTPAPIER U. -PAPPE, RESTSTF. A. PAPIER U. PAPPE	63	359	0	359	52,8	13,7	-	-	22,0	88,6	-	11,4	
408 79	SONST. ALTMATERIALIEN U. RESTSTOFFEN, ANG	22	55	-	55	51,9	31,2	-	-	15,9	99,0	-	1,0	
408 7	SONST. ALTMATERIALIEN U. RESTSTOFFEN	131	579	1	578	49,6	18,7	-	-	21,6	89,9	0,0	10,1	
408	ALTMATERIAL, RESTSTOFFEN	683	6 088	20	6 068	42,9	34,6	2,0	0,3	8,6	86,3	0,0	13,6	
40	ROHSTOFFEN U. HALBWAREN	12 947	318 697	861	317 836	37,2	24,3	2,2	5,6	4,9	72,0	1,5	26,6	
			411	GROSSHANDEL MIT NAHRUNGSMITTELN, GETRAENKEN, TABAKWAREN										
411 1	NAHRUNGSMITTELN, GETRAENKEN, TABAKWAREN, OAS	654	40 123	8	40 115	32,2	54,0	31,9	6,2	2,9	95,3	0,2	4,5	
411 21	SPEISE- UND INDUSTRIE-KARTOFFELN	155	543	-	543	8,5	34,5	0,3	24,2	14,1	81,3	-	18,7	
411 25	GEMUESE, OBST, FRUECHTEN	1 362	12 892	29	12 863	1,0	28,5	1,0	10,6	2,7	42,9	0,6	56,5	
411 2	SPEISE- U. INDUSTRIE-KARTOFFELN, GEMUESE, OBST	1 517	13 435	29	13 406	1,3	28,8	1,0	11,2	3,2	44,4	0,6	55,0	

\*)NUR UNTERNEHMEN MIT MEHR ALS 1 MILL. DM JAHRESUMSATZ. -1)SYSTEMATIK DER WIRTSCHAFTSZWEIGE, AUSGABE 1979.

4 UNTERNEHMEN, WARENEINGANG UND BEZUGSWEGE IM GROSSHANDEL 1980 NACH WIRTSCHAFTSZWEIGEN \*)

NUMMER DER SYSTEMATIK 1)	WIRTSCHAFTSGLIEDERUNG	UNTERNEHMEN	WARENEINGANG (DAVON)										DEM AUSLAND			
			INS-GESAMT	AUFWENDUNGEN FUER VERGEBENE LOHNARBEITEN	WARENBEZUEGE (AUS)											
					INS-GESAMT	DEM BUNDESGBIET (VON)						LAND- U. FORSTWIRTSCHAFTLICHEN BETRIEBEN		AND. LIEFERANTEN	ZUSAMMEN	DER DEUTSCHEN REPUBLIK UND BERLIN (OST)
						UNTERNEHMEN DES GROSSHANDELS	ZUSAMMEN	DAR. VON EINKAUFSZUSAMMENSCHL. U./O.-KONTOR.	PROZENT	PROZENT	PROZENT					
GROSSHANDEL MIT	ANZAHL	MILL. DM	PROZENT	PROZENT	PROZENT	PROZENT	PROZENT	PROZENT	PROZENT	PROZENT	PROZENT					
411 31	ZUCKER	30	6 509	4	6 505	76,6	3,1	-	0,0	0,0	79,8	1,2	19,0			
411 36	SUESSWAREN	207	2 067	0	2 067	44,2	38,5	22,5	0,3	2,4	85,4	1,8	12,8			
411 3	ZUCKER, SUESSWAREN	237	8 577	5	8 572	68,8	11,6	5,4	0,1	0,6	81,2	1,4	17,5			
411 41	MILCHERZEUGNISSEN, FETTWAREN	432	13 508	11	13 496	32,3	27,7	3,5	8,4	19,1	87,5	0,1	12,4			
411 45	EIERN	187	1 418	0	1 418	6,9	16,0	1,5	33,6	14,7	71,2	4,5	24,3			
411 4	MILCHERZEUGNISSEN, FETTWAREN, EIERN	620	14 926	12	14 914	29,9	26,6	3,4	10,8	18,7	85,9	0,5	13,6			
411 51	WILD, GEFLUEGEL	136	1 726	2	1 724	20,5	31,5	0,4	6,4	5,5	64,0	0,8	35,2			
411 55	FLEISCH, FLEISCHWAREN	1 150	20 400	79	20 321	14,4	37,8	0,7	21,7	11,8	85,7	0,5	13,8			
411 5	WILD, GEFLUEGEL, FLEISCH, FLEISCHWAREN	1 286	22 126	81	22 045	14,9	37,3	0,7	20,5	11,3	84,0	0,6	15,5			
411 61	KAFFEE, TEE, ROHKAKAO	134	5 711	4	5 707	11,6	19,4	-	0,0	0,4	31,5	0,0	68,5			
411 65	GEWUERZEN	20	120	-	120	7,8	49,9	-	0,4	2,2	60,3	-	39,7			
411 6	KAFFEE, TEE, ROHKAKAO, GEWUERZEN	154	5 831	4	5 827	11,6	20,0	-	0,0	0,4	32,1	0,0	67,9			
411 71	MEHL	22	417	-	417	56,3	30,6	7,7	0,4	2,4	89,6	1,7	8,6			
411 75	FISCHEN, FISCHERZEUGNISSEN	179	1 623	0	1 623	15,7	19,8	0,5	4,3	29,1	68,9	2,7	28,4			
411 79	SONST. NAHRUNGSMITTELN, ANG	432	6 401	7	6 394	35,8	38,7	19,8	2,8	2,9	80,3	0,3	19,4			
411 7	SONST. NAHRUNGSMITTELN	533	8 441	7	8 434	33,0	34,7	15,5	3,0	7,9	78,5	0,8	20,6			
411 81	WEIN	404	3 044	6	3 038	8,3	21,6	3,3	32,4	7,1	69,4	0,2	30,4			
411 83	SPIRITUOSEN	159	1 249	0	1 249	28,2	25,9	11,5	1,2	3,7	59,1	0,6	40,3			
411 87	BIER, ALKOHOLFR. GETRAENKEN	1 100	3 719	5	3 714	59,6	19,6	4,0	1,1	16,1	96,4	0,9	2,7			
411 8	GETRAENKEN	1 664	8 012	12	8 001	35,3	21,3	4,9	13,0	10,7	80,3	0,6	19,1			
411 9	TABAKWAREN	1 055	7 932	1	7 932	75,4	19,7	2,0	0,2	3,1	98,4	0,1	1,6			
411	NAHRUNGSMITTELN, GETRAENKEN, TABAKWAREN	7 820	129 402	157	129 245	30,2	35,7	12,3	8,8	6,7	81,4	0,5	18,2			
			412	GROSSHANDEL MIT TEXTILIEN, BEKLEIDUNG, SCHUHEN, LEDERWAREN												
412 1	TEXTIL., BEKLEIDG., SCHUHEN, LEDERWAREN, OAS	291	2 784	31	2 753	44,6	13,3	4,3	-	3,5	61,4	3,4	35,2			
412 2	METERWARE F. BEKLEIDUNG U. WAESCHE	112	902	60	842	30,8	13,1	0,0	0,0	7,8	51,7	1,3	47,1			
412 3	OBERBEKLEIDUNG	342	2 781	79	2 701	42,4	10,0	2,4	-	1,5	54,0	0,7	45,3			
412 41	HERREN-, DAMEN- U. KINDERWAESCHE, MIEDERW.	53	730	3	727	72,8	4,3	0,9	-	0,8	77,9	2,8	19,4			
412 45	PULLOV., SAEUGL. BEKLEIDG., KURZW. U. AE.	246	1 513	33	1 480	36,9	15,6	4,4	-	0,6	53,1	1,4	45,5			
412 4	HERREN-, DAMEN- U. KINDERWAESCHE USW	299	2 242	36	2 207	48,7	11,8	3,3	-	0,7	61,3	1,9	36,9			
412 5	KOPFBEDECKUNGEN, BEKLEIDUNGSZUBEHOER	58	128	1	127	31,5	2,5	-	-	6,6	40,6	3,7	55,8			
412 6	KUERSCHNERWAREN	181	1 059	78	981	13,5	20,5	-	1,4	6,9	42,2	1,2	56,6			
412 71	HEIMTEXTILIEN, BODENBELAEGEN	447	3 096	28	3 068	47,5	11,7	5,0	0,4	1,1	60,7	2,8	36,5			
412 74	BETTWAREN	22	143	1	143	49,5	14,5	3,1	-	-	64,1	0,2	35,8			
412 77	HAUS- U. TISCHWAESCHE	47	210	4	206	30,2	17,2	0,3	-	5,4	52,8	0,3	46,9			
412 7	HEIM- U. HAUSTEXTIL., BODENBELAEGEN, BETTWAREN	516	3 449	32	3 417	46,6	12,1	4,6	0,4	1,3	60,4	2,5	37,1			
412 8	SCHUHEN	199	1 616	1	1 616	31,2	8,7	3,3	-	1,1	41,0	0,3	58,7			

\*NUR UNTERNEHMEN MIT MEHR ALS 1 MILL. DM JAHRESUMSATZ. -1)SYSTEMATIK DER WIRTSCHAFTSZWEIGE, AUSGABE 1979

4 UNTERNEHMEN, WARENEINGANG UND BEZUGSWEGE IM GROSSHANDEL 1980 NACH WIRTSCHAFTSZWEIGEN \*)

NUMMER DER SYSTEMATIK	WIRTSCHAFTSGLIEDERUNG	WARENEINGANG (DAVON)													
		UNTERNEHMEN	INS-GESAMT	AUFWENDUNGEN FUER VERGEBENE LOHNARBEITEN	INS-GESAMT	WARENBEZUEGE (AUS)									
						DEM BUNDESGBIET (VON)								DER DEUTSCHEN REPUBLIK UND BERLIN (OST)	DEM AUSLAND
						UNTERNEHMEN DES GROSSHANDELS			LAND- U. FORSTWIRTSCHAFTLICHEN BETRIEBEN	ANDLIEFERANTEN	ZUSAMMEN				
GROSSHANDEL MIT	ANZAHL	MILL. DM		UNTERNEHMEN DES PRODUKTWERBES	ZUSAMMEN	DARVON EINKAUFSZUSAMMENSCHLUSS U./O. -KONTOR					PROZENT				
412 91	LEDER- U. TAESCHNERWAREN (OH. SCHUHE)	68	286	0	286	28,7	3,4	-	-	1,0	33,2	0,2	56,5		
412 95	GALANTERIEWAREN, GESCHENKARTIKELN	156	474	3	472	26,9	11,8	0,7	0,1	2,8	41,6	0,2	58,2		
412 9	LEDER-, TAESCHNER- U. GALANTERIEW. (OH. SCHUHE)	223	760	3	757	27,6	8,7	0,4	0,1	2,1	38,5	0,2	61,3		
412	TEXTILIEN, BEKLEIDUNG, SCHUHEN, LEDERWAREN	2 222	15 723	321	15 402	40,2	11,9	3,1	0,2	2,4	54,7	1,8	43,6		
413 GROSSHANDEL MIT METALLWAREN, EINRICHTUNGSGEGENSTAENDEN															
413 11	METALL- U. KUNSTSTOFFWAREN, DAS	289	2 595	3	2 592	50,8	38,3	30,8	0,1	2,7	91,8	1,0	7,2		
413 12	SCHRAUBEN, NORM- U. FASSONDREHTEILEN	135	1 008	12	996	70,9	6,9	2,5	-	0,1	78,0	0,8	21,2		
413 14	KLEINEISENWAREN USW	458	2 814	39	2 775	63,6	18,8	12,0	0,1	9,7	92,1	0,2	7,7		
413 15	HAUSRAT A. METALL U. KUNSTSTOFF, ANG	154	1 099	2	1 097	58,2	17,1	11,4	0,0	2,0	77,3	0,6	22,1		
413 18	SONST. METALL- U. KUNSTSTOFFWAREN, ANG	644	3 963	11	3 952	61,7	12,4	4,3	0,0	5,1	79,2	2,5	18,4		
413 19	VERPACKUNGSMITTELN A. METALL U. KUNSTSTOFF	116	697	2	695	66,3	6,8	0,1	-	3,2	76,4	0,4	23,2		
413 1	METALL- U. KUNSTSTOFFWAREN, ANG	1 796	12 176	69	12 106	60,5	19,1	12,0	0,0	4,8	84,4	1,2	14,4		
413 2	ELEKTROTECHN. ERZEUGNISSEN, ANG	1 229	11 388	28	11 360	64,8	11,3	4,2	-	1,8	78,0	0,7	21,3		
413 3	FEINKERAMIK U. GLASWAREN F. D. HAUSHALT	129	876	1	875	42,3	13,1	6,1	-	3,6	59,0	6,7	34,3		
413 6	MOEBELN, KUNSTGEGENSTAENDEN U. AE.	594	4 067	17	4 049	43,4	20,2	9,4	0,0	14,5	78,1	0,8	21,1		
413 71	RUNDFUNK-, FERNSEH- U. PHONOTECHN. GERAETEN	430	7 560	25	7 535	52,8	10,6	1,0	0,0	1,8	65,2	0,3	34,5		
413 75	MUSIKINSTRUMENTEN	60	380	0	380	13,1	5,2	-	-	0,0	18,3	1,3	80,4		
413 7	RUNDFUNK-, FERNSEH- U. PHONOTECHN. GERAET. USW	491	7 940	26	7 915	50,9	10,3	1,0	0,0	1,8	63,0	0,4	36,7		
413 8	LACKEN, FARBEN, TAPETEN	452	2 302	3	2 299	72,7	14,3	7,4	0,0	5,5	92,5	0,4	7,1		
413 9	HOLZW., ANG, FLECHT- U. BUESTERNW., KINDERWAGEN	55	201	0	201	31,8	17,8	-	0,2	5,9	55,7	4,4	39,9		
413	METALLWAREN, EINRICHTUNGSGEGENSTAENDEN	4 747	38 949	144	38 805	58,2	14,7	6,7	0,0	4,3	77,3	0,9	21,8		
414 GROSSHANDEL MIT FEINMECH. U. OPT. ERZEUGN., SCHMUCK USW															
414 31	FOTO- U. KINOGERAET., FOTOTECHN. U. -CHEM. MAT.	144	2 534	4	2 530	30,2	8,5	0,4	-	7,9	46,6	1,8	51,6		
414 35	SONST. FEINMECH. U. OPT. ERZEUGNISSEN	98	576	2	575	41,4	12,0	-	-	2,0	55,3	1,2	43,4		
414 3	FEINMECH., FOTO- U. OPTISCHEN ERZEUGNISSEN	242	3 111	6	3 105	32,2	9,1	0,3	-	6,8	48,2	1,7	50,1		
414 61	UHREN	112	562	6	556	33,9	4,8	0,7	-	0,3	39,1	2,2	58,7		
414 65	EDELMETALLWAREN, SCHMUCK U. AE.	359	1 820	10	1 810	38,8	10,5	0,2	-	11,4	60,6	0,5	38,8		
414 6	UHREN, EDELMETALLWAREN, SCHMUCK U. AE.	471	2 381	16	2 366	37,6	9,1	0,3	-	8,8	55,6	0,9	43,5		
414 94	SPIELWAREN	146	895	0	895	34,5	24,2	18,4	-	0,8	59,6	1,1	39,3		
414 96	SPORT- U. CAMPINGARTIKELN (OH. CAMPINGMOEBEL)	103	616	0	616	29,6	6,8	2,2	-	2,2	38,6	0,6	60,8		
414 9	SPIELWAREN, SPORTARTIKELN	248	1 512	1	1 511	32,5	17,1	11,8	-	1,4	51,1	0,9	48,1		

\*) NUR UNTERNEHMEN MIT MEHR ALS 1 MILL. DM JAHRESUMSATZ. -1) SYSTEMATIK DER WIRTSCHAFTSZWEIGE, AUSGABE 1979.



4 UNTERNEHMEN, WARENEINGANG UND BEZUGSWEGE IM GROSSHANDEL 1980 NACH WIRTSCHAFTSZWEIGEN \*)

NUMMER DER SYSTEMATIK (1)	WIRTSCHAFTSGLIEDERUNG	WARENEINGANG (DAVON)											DEM AUS- LAND	
		UNTER- NEHMEN	WARENBEZUEGE (AUS)											
			INS- GESAMT	AUFWEN- DUNGEN FUER VERGE- BENE LOHN- ARBEITEN	INS- GESAMT	DEM BUNDESGBIET (VON)								DER DEUTSCHEN DEMOKRAT. REPUBLIK UND BERLIN (OST)
						UNTER- NEHMEN DES PROD. GE- WERBES	ZU- SAM- MEN	DAR. VON EINKAUFSSZU- SAMMENSCHL. U./O. -KONTOR	LAND-U. FORST- WIRT- SCHAFT- LICHEN BE- TRIEBEN	AND LIE- FE- RAN- TEN	ZU- SAM- MEN	PROZENT		
GROSSHANDEL MIT	ANZAHL	MILL. DM		PROZENT										
414	FEINMECH. U. OPT. ERZEUGN. SCHMUCK USW	961	7 004	22	6 982	34,1	10,9	2,8	-	6,3	51,3	1,3	47,4	
				416	GROSSHANDEL MIT FAHRZEUGEN, MASCHINEN, TECHN. BEDARF									
416 11	KRAFTWAGEN	288	15 822	23	15 798	65,7	5,3	0,0	0,2	1,0	72,2	0,1	27,7	
416 14	KRAFTFAHRZEUGTEILEN U. -REIFEN	1 067	8 365	12	8 353	69,2	12,0	2,7	0,0	3,0	84,3	0,3	15,4	
416 17	KRAFTRAEDERN, FAHR- RAEDERN, FAHRRADTEILEN	107	1 788	3	1 785	19,5	13,0	0,4	-	0,4	32,9	0,0	67,0	
416 19	SONST. FAHRZEUGEN U. DEREN TEILEN	201	1 453	10	1 444	60,8	6,1	1,6	1,3	8,7	76,9	-	23,1	
416 1	FAHRZEUGEN, FAHRZEUGTEILEN U.-REIFEN	1 663	27 428	49	27 379	63,5	7,9	0,9	0,2	2,0	73,6	0,2	26,3	
416 2	LANDMASCHINEN, LANDW. GERAETEN	834	4 568	11	4 557	56,3	11,7	2,1	4,3	14,4	85,8	0,2	13,1	
416 41	WERKZEUGMASCHINEN	274	2 442	9	2 433	61,0	5,9	1,7	-	0,5	67,4	4,2	28,4	
416 42	BAUMASCHINEN, BAUGERAETEN	363	3 153	10	3 142	72,8	8,6	2,6	0,1	4,2	85,6	0,0	14,4	
416 44	BUEROMASCHINEN, ADV-GERAETEN U.-EINR.	482	2 930	47	2 883	33,5	13,6	1,8	-	1,5	48,7	0,0	51,3	
416 46	TEXTIL- U. NAEHMASCHINEN	65	463	6	457	55,8	30,6	-	-	0,0	86,4	0,7	12,9	
416 49	SONST. MASCHINEN (OH. LAND-U. SPEZIALMASCHINEN)	877	6 328	139	6 188	59,3	8,7	1,1	0,0	4,6	72,6	0,5	26,9	
416 4	MASCHINEN (OH. LAND- U. SPEZIALMASCHINEN)	2 031	15 316	212	15 104	57,4	9,8	1,6	0,0	3,1	70,3	0,9	28,8	
416 51	TECHN. BAECKEREIBEDARF	39	143	0	143	41,3	40,1	27,4	-	2,5	83,9	-	16,1	
416 53	TECHN. FLEISCHEREIBEDARF	203	794	3	791	34,9	28,9	10,9	-	4,5	68,3	-	31,7	
416 55	TECHN. BRAUEREI- U. KELLEREIBEDARF	57	300	1	299	80,0	6,3	2,4	0,2	1,0	87,5	-	12,5	
416 57	TECHN. MOLKEREIBEDARF	4	20	-	20	57,2	-	-	-	-	57,2	-	42,8	
416 5	TECHN. SPEZIALBED. F. BEST. WIRTSCHAFTSZWEIGE	303	1 257	5	1 253	46,7	24,3	10,6	0,0	3,4	74,5	-	25,5	
416 61	CHEM.-TECHN. ERZEUGNISSEN	108	713	3	709	51,9	6,6	0,5	-	2,1	60,6	6,6	32,8	
416 63	HANF- U. HARTFASER- ERZEUGNISSEN	32	158	1	157	33,2	4,9	0,5	-	2,8	41,0	5,7	53,3	
416 65	TECHN. BEDARF, ANG	482	2 445	7	2 438	66,5	8,7	1,0	0,1	2,9	78,2	0,5	21,3	
416 67	SCHUHMACHERBEDARF	38	70	0	70	40,7	26,0	25,2	-	0,6	67,3	-	32,7	
416 6	CHEM.-TECHN. ERZEUGNIS- SEN, TECHN. BEDARF, ANG	661	3 386	11	3 375	61,3	8,4	1,4	0,1	2,7	72,5	2,0	25,4	
416 9	VERPACKUNGSGLAS U. -KERAMIK	37	331	0	331	74,8	3,6	2,6	1,7	3,1	83,1	3,8	13,1	
416	FAHRZEUGEN, MASCHINEN, TECHN. BEDARF	5 528	52 266	287	51 999	60,6	9,2	1,5	0,5	3,5	73,8	0,5	25,7	
				418	GROSSHANDEL MIT PHARMAZEUT., KOSMET. U. AE. ERZEUGNISSEN									
418 1	PHARMAZEUTISCHEN ERZEUGNISSEN	229	10 813	23	10 790	76,8	8,7	5,4	0,0	7,0	92,5	0,0	7,5	
418 31	DENTALBEDARF	123	797	3	794	67,5	12,5	5,5	-	5,1	85,1	-	14,9	
418 35	LABORBED., SONST. MEDIZIN. U. ORTHOPAED. ART.	385	1 789	12	1 777	57,9	11,7	4,0	-	2,7	72,3	0,1	27,6	
418 3	LABORBEDARF, MEDIZIN. U. ORTHOPAED. ARTIKELN	508	2 587	15	2 572	60,9	11,9	4,5	-	3,4	76,3	0,1	23,7	
418 5	FRISEURBEDARF	23	50	-	50	84,2	14,2	10,5	-	-	98,5	-	1,5	
418 6	KOSMET. ERZEUGN., KOERPERPFLEGEMITTELN	116	1 134	4	1 130	51,6	3,0	1,8	-	0,4	55,0	0,0	45,0	

\*) NUR UNTERNEHMEN MIT MEHR ALS 1 MILL. DM JAHRESUMSATZ. -1) SYSTEMATIK DER WIRTSCHAFTSZWEIGE, AUSGABE 1979.

4 UNTERNEHMEN, WARENEINGANG UND BEZUGSWEGE IM GROSSHANDEL 1980 NACH WIRTSCHAFTSZWEIGEN \*)

NUMMER DER SYSTEMATIK 1)	WIRTSCHAFTSGLIEDERUNG	WARENEINGANG (DAVON)											DEM AUSLAND	
		UNTERNEHMEN	INS-GESAMT	AUFWENDUNGEN FÜR VERGEBENE LOHNARBEITEN	INS-GESAMT	WARENBEZUEGE (AUS)								DER DEUTSCHEN REPUBLIK UND BERLIN (OST)
						DEM BUNDESGBIET (VON)			LAND- U. FORSTWIRTSCHAFTLICHEN BETRIEBEN	AND. LIEFERANTEN	ZUSAMMEN	DER		
						UNTERNEHMEN DES GROSSHANDELS	ZUSAMMEN	DAR VON EINKAUFSZUSAMMENSCHL. U./O. -KONTOR.						
GROSSHANDEL MIT	ANZAHL	MILL. DM	PROZENT											
418 8	WASCH-, PUTZ- U. REINIGUNGSMITTELN	109	722	1	721	82,0	11,6	5,6	-	1,7	95,4	0,3	4,2	
418	PHARMAZEUT., KOSMET. U. AE ERZEUGNISSEN	986	15 307	43	15 264	72,5	9,0	5,0	0,0	5,6	87,2	0,0	12,8	
			419	GROSSHANDEL MIT PAP., DRUCKERZEUGN., WAREN VERSCH. ART., OAS										
419 11	SCHREIB- U. DRUCKPAPIER	108	3 612	7	3 605	53,6	2,4	0,0	-	1,1	57,1	0,5	42,4	
419 13	PAPIER (OH. SCHREIB- U. DRUCKPAPIER)	130	1 122	10	1 111	44,5	5,0	0,5	-	0,3	49,9	2,4	47,7	
419 15	PAPPE	52	270	0	270	57,9	7,5	-	-	0,9	76,3	0,7	23,0	
419 17	SCHREIB- U. PAPIERWAREN, SCHUL- U. BUEROART	567	2 088	4	2 084	63,4	23,7	15,6	-	3,9	91,0	0,7	8,4	
419 1	PAPIER, PAPPE, SCHREIBWAREN	858	7 091	21	7 070	55,6	9,3	4,7	-	1,8	66,7	0,9	32,5	
419 41	BUECHERN, FACHZEITSCHRIFTEN, MUSIKALIEN	105	1 319	3	1 316	21,3	7,0	0,5	0,3	59,4	88,0	4,7	7,4	
419 45	UNTERHALTUNGSZEITSCHRIFTEN, ZEITUNGEN	86	2 424	7	2 416	47,6	6,9	0,3	0,6	41,6	96,7	0,0	3,3	
419 4	BUECHERN, ZEITSCHRIFTEN, MUSIKALIEN	190	3 743	10	3 733	38,3	6,9	0,3	0,5	47,8	93,6	1,7	4,7	
419 81	ROHSTOFFEN, HALB- U. FERTIGWAREN, OAS	106	3 713	2	3 711	22,0	20,0	4,9	1,7	3,5	47,2	0,2	52,6	
419 82	ROHSTOFFEN U. HALBWAREN, OAS	39	1 821	-	1 821	30,4	16,1	1,8	0,2	2,5	49,3	0,7	50,0	
419 83	FERTIGWAREN, OAS	208	10 076	1	10 075	31,5	56,3	52,6	0,2	2,4	90,4	0,9	8,8	
419 8	WAREN VERSCH. ART., OAS	353	15 610	3	15 607	29,1	43,0	35,3	0,6	2,6	75,3	0,7	24,0	
419	PAP., DRUCKERZEUGN., WAREN VERSCH. ART., OAS	1 401	26 444	34	26 410	37,5	28,9	22,2	0,4	8,8	75,6	0,9	23,6	
41	FERTIGWAREN	23 666	285 114	1 009	284 106	43,2	24,0	9,4	4,2	5,7	77,0	0,6	22,3	
40/41	GROSSHANDEL	36 614	603 812	1 870	601 942	40,0	24,1	5,6	4,9	5,3	74,4	1,1	24,6	

\*) NUR UNTERNEHMEN MIT MEHR ALS 1 MILL. DM JAHRESUMSATZ. - 1) SYSTEMATIK DER WIRTSCHAFTSZWEIGE, AUSGABE 1979.

5 UNTERNEHMEN, WARENEINGANG UND BEZUGSWEGE IM GROSSHANDEL 1980 NACH WIRTSCHAFTSZWEIGEN UND UMSATZGROSSENKLASSEN \*)

NUMMER DER SYSTEMATIK	WIRTSCHAFTSGLIEDERUNG UMSATZ VON ... BIS UNTER ... DM GROSSHANDEL MIT ...	WARENEINGANG (DAVON)												
		UNTERNEHMEN	INS-GESAMT	AUFWENDUNGEN FÜR VERGEBENE LOHNARBEITEN	WARENBEZÜGE (AUS)								DEM DEUTSCHEN REPUBLIK UND BERLIN (OST)	DEM AUSLAND
					INS-GESAMT	DEM BUNDESGBEIT (VON)				LAND- UND WIRTSCHAFTLICHEN TRIEBEN	AND. LIEFERANTEN	ZUSAMMEN		
						UNTERNEHMEN DES GROSSHANDELS	ZUSAMMEN	DARVON EINKAUFSZUSAMMENSCHLUSS	U./O.-KONTOR					
ANZAHL	MILL. DM	PROZENT												
BUNDESGBEIT														
401	GETREIDE, FUTTER- U. DUENGMITTELN, TIEREN													
	1 MILL. - 2 MILL.	1 213	1 639	2	1 636	10,4	20,1	5,5	54,3	10,7	95,4	0,4	4,2	
	2 MILL. - 5 MILL.	1 735	4 992	2	4 990	7,4	25,0	5,5	54,4	7,6	94,3	0,2	5,5	
	5 MILL. - 10 MILL.	974	6 185	5	6 180	9,4	25,8	8,5	50,0	7,9	93,1	0,2	6,7	
	10 MILL. UND MEHR	816	57 747	74	57 673	21,2	23,6	3,0	17,3	6,7	68,7	0,7	30,6	
	ZUSAMMEN	4 738	70 563	83	70 480	18,9	23,8	3,8	23,6	7,0	73,3	0,6	26,1	
402	TEXTIL, ROHSTOFFEN U. HALBWAREN, HAEUTEN USW													
	1 MILL. - 2 MILL.	54	65	0	65	53,3	6,4	3,8	0,3	3,3	63,4	0,1	36,5	
	2 MILL. - 5 MILL.	111	279	3	275	37,4	13,6	0,0	5,5	2,4	59,0	-	41,0	
	5 MILL. - 10 MILL.	54	326	8	318	19,7	17,3	-	5,2	5,8	47,9	1,3	50,7	
	10 MILL. UND MEHR	107	3 588	47	3 542	9,8	10,1	0,2	7,0	3,3	30,2	1,4	68,4	
	ZUSAMMEN	326	4 259	59	4 201	13,0	10,8	0,3	6,7	3,4	34,0	1,3	64,7	
404	TECHN. CHEMIKALIEN, ROHDROGEN, KAUSCHUK													
	1 MILL. - 2 MILL.	54	63	-	63	24,4	35,2	-	0,8	10,5	70,9	-	29,1	
	2 MILL. - 5 MILL.	67	155	3	152	69,2	15,8	-	-	0,9	86,0	0,1	13,9	
	5 MILL. - 10 MILL.	56	321	0	321	34,7	18,2	0,3	-	3,0	56,0	2,5	41,6	
	10 MILL. UND MEHR	171	11 236	15	11 221	47,2	8,0	0,2	0,1	1,0	56,4	1,9	41,7	
	ZUSAMMEN	348	11 775	18	11 757	47,1	8,6	0,2	0,1	1,1	56,8	1,9	41,3	
405	FEST. BRENNSTOFFEN, MINERALOELERZEUGNISSEN													
	1 MILL. - 2 MILL.	50	69	-	69	10,6	27,6	-	1,5	59,4	99,2	-	0,8	
	2 MILL. - 5 MILL.	210	630	0	630	33,3	40,7	3,4	1,3	22,4	97,7	-	2,3	
	5 MILL. - 10 MILL.	238	1 479	0	1 479	38,6	53,8	2,5	1,9	3,7	98,0	-	2,0	
	10 MILL. UND MEHR	660	116 467	382	116 085	33,2	30,4	0,7	0,0	6,3	70,0	2,8	27,2	
	ZUSAMMEN	1 159	118 646	382	118 263	33,3	30,8	0,8	0,1	6,4	70,5	2,7	26,8	
406	ERZEN, STAHL, NE-METALLEN USW													
	1 MILL. - 2 MILL.	86	98	-	98	52,1	47,8	0,9	-	-	99,9	-	0,1	
	2 MILL. - 5 MILL.	344	945	6	939	45,9	33,7	1,3	-	5,2	84,9	0,5	14,6	
	5 MILL. - 10 MILL.	246	1 487	13	1 473	44,7	43,4	5,0	0,0	4,1	92,2	-	7,8	
	10 MILL. UND MEHR	606	68 054	69	67 985	47,5	19,2	1,1	-	1,4	68,2	0,7	31,1	
	ZUSAMMEN	1 282	70 584	88	70 496	47,5	19,9	1,2	0,0	1,5	68,9	0,7	30,4	
407	HOLZ, BAUSTOFFEN, INSTALLATIONSBEDARF													
	1 MILL. - 2 MILL.	726	851	18	843	54,0	19,0	0,4	10,3	5,4	88,7	0,8	10,5	
	2 MILL. - 5 MILL.	1 593	3 982	34	3 947	58,3	19,3	2,6	5,4	3,9	87,0	0,5	12,5	
	5 MILL. - 10 MILL.	1 000	5 639	50	5 589	58,3	20,8	6,6	2,1	4,5	85,7	0,4	13,9	
	10 MILL. UND MEHR	1 094	26 302	110	26 192	66,4	16,4	6,9	1,2	3,1	87,1	0,7	12,1	
	ZUSAMMEN	4 412	36 783	212	36 571	64,0	17,5	6,2	2,0	3,5	86,6	0,7	12,4	
408	ALTMATERIAL, RESTSTOFFEN													
	1 MILL. - 2 MILL.	145	140	0	140	70,5	8,1	-	0,7	20,4	99,8	-	0,2	
	2 MILL. - 5 MILL.	297	637	2	635	66,0	10,3	-	1,0	20,8	98,0	0,1	1,9	
	5 MILL. - 10 MILL.	125	605	1	604	61,6	19,6	0,0	0,7	14,3	96,1	0,0	3,9	
	10 MILL. UND MEHR	117	4 706	16	4 690	36,6	40,6	2,5	0,1	5,9	83,1	0,0	16,9	
	ZUSAMMEN	683	6 088	20	6 068	42,9	34,6	2,0	0,3	8,6	86,3	0,0	13,6	
40	ROHSTOFFEN U. HALBWAREN													
	1 MILL. - 2 MILL.	2 329	2 935	20	2 915	28,6	20,3	3,3	33,5	10,3	92,7	0,5	6,9	
	2 MILL. - 5 MILL.	4 355	11 620	51	11 569	34,1	23,4	4,0	25,6	7,5	90,5	0,3	9,2	
	5 MILL. - 10 MILL.	2 694	16 042	77	15 965	35,2	27,7	6,3	20,4	6,1	89,4	0,3	10,3	
	10 MILL. UND MEHR	3 570	288 100	713	287 388	37,5	24,2	1,8	3,7	4,7	70,1	1,6	28,3	
	ZUSAMMEN	12 947	316 697	861	317 636	37,2	24,3	2,2	5,6	4,9	72,0	1,5	26,6	
411	NAHUNGSMITTELN, GETRAENKEN, TABAKWAREN													
	1 MILL. - 2 MILL.	1 803	2 191	0	2 190	34,5	37,8	4,5	12,1	8,1	92,5	0,6	6,8	
	2 MILL. - 5 MILL.	2 759	7 402	9	7 393	32,2	31,8	4,8	11,0	11,3	86,2	0,9	12,9	
	5 MILL. - 10 MILL.	1 258	7 678	14	7 664	30,3	30,4	5,3	10,0	6,7	77,5	0,6	21,9	
	10 MILL. UND MEHR	2 001	112 131	134	111 997	29,9	36,2	13,4	8,5	6,4	81,1	0,4	18,5	
	ZUSAMMEN	7 820	129 402	157	129 245	30,2	35,7	12,3	8,8	6,7	81,4	0,5	18,2	

\*]NUR UNTERNEHMEN MIT MEHR ALS 1 MILL. DM JAHRESUMSATZ - (1)SYSTEMATIK DER WIRTSCHAFTSZWEIGE, AUSGABE 1979



6 UNTERNEHMEN, WARENEINGANG UND BEZUGSWEGE IM GROSSHANDEL 1980 NACH WIRTSCHAFTSZWEIGEN UND ARTEN DES GROSSHANDELS \*)

NUMMER DER SYSTEMATIK 1)	WIRTSCHAFTSGLIEDERUNG ART DES GROSSHANDELS	WARENEINGANG (DAVON)										ANZAHL	MILL. DM	PROZENT		
		UNTER-NEHMEN	INS-GESAMT	AUFWENDUNGEN FÜR VERGEBENE LOHN-ARBEITEN	INS-GESAMT	WARENBEZUEGE (AUS)									DER DEUTSCHEN REPUBLIK UND BERLIN (OST)	DEM AUSLAND
						DEM BUNDESGBEIT (VON)										
						UNTER-NEHMEN DES PRODUKTIONSGEWERBES	ZUSAMMEN	DARVON EINKAUFSZUSAMMENSCHL. U./O.-KONTOR	LAND-UND-FORESTWIRTSCHAFTLICHEN BETRIEBEN	ANDEREN	ZUSAMMEN					
GROSSHANDEL MIT	ANZAHL	MILL. DM	PROZENT													
<b>BUNDESGBEIT</b>																
401	GETREIDE, FUTTER- U. DUENGMITTELN, TIEREN															
	<b>BINNENGROSSHANDEL</b>															
	PRODUKTIONSVERBIND.H.	4 014	48 834	39	48 795	24,4	27,7	5,1	31,9	8,6	92,6	0,8	6,6			
	KONSUMTIONSVERBIND.H.	401	3 850	6	3 844	32,4	33,2	4,4	16,0	12,9	94,5	0,7	4,8			
	ZUSAMMEN	4 415	52 685	45	52 640	25,0	28,1	5,1	30,7	8,9	92,7	0,8	6,4			
	<b>AUSSENHANDEL</b>															
	<b>EINFUHRHANDEL</b>															
	PRODUKTIONSVERBIND.H.	114	6 850	27	6 824	0,6	19,3	0,0	0,4	0,6	21,0	0,1	79,0			
	KONSUMTIONSVERBIND.H.	143	533	1	531	2,3	15,7	0,1	4,7	2,2	24,9	0,2	74,9			
	ZUSAMMEN	257	7 383	28	7 355	0,7	19,1	0,0	0,8	0,7	21,2	0,1	78,7			
	<b>AUSFUHRHANDEL</b>															
	AUSFUHRHANDEL	59	839	10	829	12,7	10,6	-	50,9	17,9	92,1	0,2	7,7			
	GLOBALHANDEL	7	9 656	-	9 656	0,3	5,0	-	0,0	0,0	5,3	-	94,7			
	AUSSENHANDEL ZUSAMMEN	323	17 878	38	17 840	1,0	11,0	0,0	2,7	1,1	15,9	0,0	84,1			
	ARTEN ZUSAMMEN	4 738	70 563	83	70 480	18,9	23,8	3,8	23,6	7,0	73,3	0,6	26,1			
402	TEXTIL, ROHSTOFFEN U HALBWAREN, HAEUTEN USW															
	<b>BINNENGROSSHANDEL</b>															
	PRODUKTIONSVERBIND.H.	140	1 147	24	1 124	34,6	21,4	1,0	20,7	6,6	86,3	2,1	11,7			
	KONSUMTIONSVERBIND.H.	4	16	1	15	-	29,2	-	-	63,9	93,1	-	6,9			
	ZUSAMMEN	144	1 163	24	1 139	34,1	21,5	1,0	23,4	7,4	86,4	2,0	11,6			
	<b>AUSSENHANDEL</b>															
	<b>EINFUHRHANDEL</b>															
	PRODUKTIONSVERBIND.H.	*	*	*	*	*	*	*	*	*	*	*	*			
	KONSUMTIONSVERBIND.H.	*	*	*	*	*	*	*	*	*	*	*	*			
	ZUSAMMEN	109	1 763	21	1 742	1,8	4,0	-	0,4	1,7	7,9	0,7	91,3			
	<b>AUSFUHRHANDEL</b>															
	AUSFUHRHANDEL	33	244	2	242	36,6	29,4	-	2,2	13,2	81,3	-	18,7			
	GLOBALHANDEL	40	1 089	11	1 078	3,5	5,4	-	0,1	-	10,1	1,7	88,3			
	AUSSENHANDEL ZUSAMMEN	182	3 096	34	3 062	5,2	6,9	-	0,4	2,0	14,5	1,0	84,5			
	ARTEN ZUSAMMEN	326	4 259	59	4 201	13,0	10,8	0,3	6,7	3,4	34,0	1,3	64,7			
404	TECHN. CHEMIKALIEN, ROHDROGEN, KAUTSCHUK															
	<b>BINNENGROSSHANDEL</b>															
	PRODUKTIONSVERBIND.H.	216	6 199	4	6 195	72,5	9,7	0,4	0,1	1,4	83,7	3,0	13,3			
	KONSUMTIONSVERBIND.H.	3	34	0	34	63,9	5,6	-	-	16,7	86,2	7,7	6,1			
	ZUSAMMEN	219	6 233	4	6 229	72,4	9,7	0,4	0,1	1,5	83,7	3,1	13,3			
	<b>AUSSENHANDEL</b>															
	<b>EINFUHRHANDEL</b>															
	PRODUKTIONSVERBIND.H.	*	*	*	*	*	*	*	*	*	*	*	*			
	KONSUMTIONSVERBIND.H.	*	*	*	*	*	*	*	*	*	*	*	*			
	ZUSAMMEN	98	3 329	14	3 315	3,1	5,2	-	-	1,0	9,3	0,8	89,9			
	<b>AUSFUHRHANDEL</b>															
	AUSFUHRHANDEL	16	833	1	833	80,1	6,9	-	-	0,0	87,0	-	13,0			
	GLOBALHANDEL	16	1 380	-	1 380	18,2	12,6	-	-	0,7	31,5	0,5	68,0			
	AUSSENHANDEL ZUSAMMEN	129	5 542	14	5 528	18,5	7,3	-	-	0,8	26,6	0,6	72,9			
	ARTEN ZUSAMMEN	348	11 775	18	11 767	47,1	8,6	0,2	0,1	1,1	56,8	1,9	41,3			
405	FEST. BRENNSTOFFEN, MINERALOELERZEUGNISSEN															
	<b>BINNENGROSSHANDEL</b>															
	PRODUKTIONSVERBIND.H.	944	61 504	145	61 359	37,6	38,7	1,1	0,1	7,1	83,5	5,0	11,5			
	KONSUMTIONSVERBIND.H.	134	22 721	1	22 720	61,4	30,1	1,0	0,0	7,8	99,4	0,1	0,6			
	ZUSAMMEN	1 077	84 224	146	84 079	44,0	36,4	1,1	0,1	7,3	87,8	3,7	8,6			
	<b>AUSSENHANDEL</b>															
	<b>EINFUHRHANDEL</b>															
	PRODUKTIONSVERBIND.H.	41	17 036	217	16 820	3,7	16,1	-	-	1,6	21,4	0,1	78,5			
	KONSUMTIONSVERBIND.H.	6	552	0	552	-	26,2	-	-	-	26,2	-	73,8			
	ZUSAMMEN	47	17 588	217	17 371	3,6	16,4	-	-	1,6	21,5	0,1	78,4			
	<b>AUSFUHRHANDEL</b>															
	AUSFUHRHANDEL	13	5 043	3	5 040	29,6	22,5	-	-	20,0	72,0	0,7	27,3			
	GLOBALHANDEL	21	11 790	16	11 773	2,1	15,5	-	-	1,4	19,0	0,7	80,3			
	AUSSENHANDEL ZUSAMMEN	81	34 421	237	34 185	5,9	17,0	-	-	4,2	28,1	0,4	71,5			
	ARTEN ZUSAMMEN	1 159	118 646	382	118 263	33,3	30,8	0,8	0,1	6,4	70,5	2,7	26,8			
406	ERZEN, STAHL, NE-METALLEN USW															
	<b>BINNENGROSSHANDEL</b>															
	PRODUKTIONSVERBIND.H.	1 007	37 992	75	37 917	53,5	33,9	2,1	0,0	2,7	90,1	1,2	8,7			
	KONSUMTIONSVERBIND.H.	5	57	-	57	82,2	0,5	-	-	-	82,8	-	17,2			
	ZUSAMMEN	1 012	38 049	75	37 974	53,6	33,6	2,1	0,0	2,7	90,1	1,2	8,7			
	<b>AUSSENHANDEL</b>															
	<b>EINFUHRHANDEL</b>															
	PRODUKTIONSVERBIND.H.	141	15 411	5	15 406	17,3	2,5	0,0	-	0,3	20,1	0,1	79,8			
	KONSUMTIONSVERBIND.H.	6	25	-	25	17,0	-	-	-	-	17,0	-	83,0			
	ZUSAMMEN	148	15 436	5	15 431	17,3	2,5	0,0	-	0,3	20,1	0,1	79,8			
	<b>AUSFUHRHANDEL</b>															
	AUSFUHRHANDEL	77	11 797	5	11 792	83,5	5,5	0,3	-	0,0	89,0	-	11,0			
	GLOBALHANDEL	46	5 302	3	5 299	11,4	3,5	-	-	0,1	15,1	0,0	84,9			
	AUSSENHANDEL ZUSAMMEN	270	32 535	12	32 522	40,3	3,7	0,1	-	0,2	44,3	0,1	55,7			
	ARTEN ZUSAMMEN	1 282	70 584	88	70 496	47,5	19,9	1,2	0,0	1,5	68,9	0,7	30,4			

\*)NUR UNTERNEHMEN MIT MEHR ALS 1 MILL. DM JAHRESUMSATZ. -1)SYSTEMATIK DER WIRTSCHAFTSZWEIGE, AUSGABE 1979.

6 UNTERNEHMEN, WARENEINGANG UND BEZUGSWEGE IM GROSSHANDEL 1980 NACH WIRTSCHAFTSZWEIGEN UND ARTEN DES GROSSHANDELS \*)

NUMMER DER SYSTEMATIK	WIRTSCHAFTSGLIEDERUNG ART DES GROSSHANDELS	WARENEINGANG (DAVON)											DEM. AUSLAND	
		UNTERNEHMEN	INS-GESAMT	AUFWENDUNGEN FÜR VERGEBENE LOHN-ARBEITEN	WARENBEZÜGE (AUS)									
					INS-GESAMT	DEM BUNDESGBEIT (VON)								DER DEUTSCHEN DEMOKRAT. REPUBLIK (OST)
						UNTERNEHMEN	ZU-PROD-GEWERBES	ZU-SAMMEN	DAR. VON EINKAUFSZU-SAMMENSCHL. U./O -KONTOR	LAND-UFORST-WIRTSCHAFTLICHEN BE-TRIEBEN	AND. LIE-RAN-TEN	ZU-SAMMEN		
GROSSHANDEL MIT		ANZAHL	MILL. DM	PROZENT										
407	HOLZ, BAUSTOFFEN, INSTALLATIONSBEDARF													
	BINNENGROSSHANDEL													
	PRODUKTIONSVERBIND.H.	3 843	32 137	149	31 987	70,0	18,9	5,9	2,1	3,5	94,4	0,5	5,0	
	KONSUMTIONSVERBIND.H.	149	1 028	16	1 012	63,1	20,2	5,7	0,4	10,5	94,2	1,9	3,9	
	ZUSAMMEN	3 992	33 165	165	32 999	69,8	18,9	6,9	2,0	3,7	94,4	0,6	5,0	
	AUSSENHANDEL													
	EINFUHRHANDEL													
	PRODUKTIONSVERBIND.H.	362	3 181	44	3 137	9,8	4,2	0,0	0,8	0,9	15,6	0,6	83,8	
	KONSUMTIONSVERBIND.H.	20	70	0	70	4,2	0,2	-	-	2,6	7,0	-	93,0	
	ZUSAMMEN	381	3 252	44	3 208	9,6	4,1	0,0	0,7	0,9	15,4	0,6	84,0	
	AUSFUHRHANDEL	32	159	2	157	39,9	6,5	-	25,7	18,1	90,2	0,8	9,1	
	GLOBALHANDEL	7	208	0	208	8,8	1,1	-	-	-	9,9	4,6	85,5	
	AUSSENHANDEL ZUSAMMEN	421	3 519	47	3 972	10,9	4,0	0,0	1,8	1,6	18,4	0,9	80,8	
	ARTEN ZUSAMMEN	4 412	36 783	212	36 871	64,0	17,5	6,2	2,0	3,5	86,9	0,7	12,4	
408	ALTMATERIAL, RESTSTOFFEN													
	BINNENGROSSHANDEL													
	PRODUKTIONSVERBIND.H.	633	5 142	16	5 126	45,7	36,9	0,0	0,3	8,9	91,9	0,0	8,1	
	KONSUMTIONSVERBIND.H.	11	42	-	42	80,7	4,5	-	-	12,9	98,2	-	1,8	
	ZUSAMMEN	643	5 184	16	5 168	46,0	36,6	0,0	0,3	9,0	91,9	0,0	8,0	
	AUSSENHANDEL													
	EINFUHRHANDEL													
	PRODUKTIONSVERBIND.H.	8	649	3	647	20,2	18,8	18,0	-	0,0	39,0	-	61,0	
	ZUSAMMEN	8	649	3	647	20,2	18,8	18,0	-	0,0	39,0	-	61,0	
	AUSFUHRHANDEL	32	254	1	254	37,7	33,3	0,8	-	22,8	93,9	-	6,1	
	AUSSENHANDEL ZUSAMMEN	40	904	3	900	25,1	22,9	13,1	-	5,4	54,4	-	45,6	
	ARTEN ZUSAMMEN	683	6 088	20	6 068	42,9	34,6	2,0	0,3	8,6	86,3	0,0	13,6	
40	ROHSTOFFEN U. HALBWAREN													
	BINNENGROSSHANDEL													
	PRODUKTIONSVERBIND.H.	10 795	192 955	452	192 502	44,1	30,6	3,2	8,6	5,9	89,1	2,2	8,6	
	KONSUMTIONSVERBIND.H.	707	27 748	23	27 725	57,5	30,1	1,6	2,2	8,6	98,4	0,2	1,3	
	ZUSAMMEN	11 501	220 703	475	220 228	45,8	30,5	3,0	7,8	6,2	90,3	2,0	7,7	
	AUSSENHANDEL													
	EINFUHRHANDEL													
	PRODUKTIONSVERBIND.H.	857	48 199	329	47 870	8,1	10,2	0,3	0,1	1,0	19,4	0,2	80,3	
	KONSUMTIONSVERBIND.H.	181	1 200	2	1 198	1,8	19,1	0,0	2,1	1,2	24,1	0,1	75,8	
	ZUSAMMEN	1 048	49 399	331	49 068	8,0	10,4	0,3	0,2	1,0	19,6	0,2	80,2	
	AUSFUHRHANDEL	261	19 170	24	19 146	64,5	10,9	0,2	2,4	6,7	84,5	0,2	15,3	
	GLOBALHANDEL	137	29 425	30	29 394	4,0	9,3	-	0,0	0,6	14,0	0,4	85,6	
	AUSSENHANDEL ZUSAMMEN	1 446	97 994	385	97 609	17,9	10,2	0,2	0,6	2,0	30,6	0,3	69,1	
	ARTEN ZUSAMMEN	12 947	318 697	861	317 836	37,2	24,3	2,2	5,6	4,9	72,0	1,5	26,6	
411	NAHRUNGSMITTELN, GETRÄNKEN, TABAKWAREN													
	BINNENGROSSHANDEL													
	PRODUKTIONSVERBIND.H.	3 773	57 395	89	57 306	35,2	37,0	5,5	13,3	9,1	94,5	0,7	4,8	
	KONSUMTIONSVERBIND.H.	2 934	45 924	21	45 904	36,1	46,8	27,7	7,6	5,7	96,2	0,4	3,4	
	ZUSAMMEN	6 708	103 319	109	103 210	35,6	41,3	15,3	10,7	7,6	95,3	0,5	4,2	
	AUSSENHANDEL													
	EINFUHRHANDEL													
	PRODUKTIONSVERBIND.H.	650	15 902	30	15 872	2,6	9,2	0,2	0,5	1,1	13,4	0,0	86,5	
	KONSUMTIONSVERBIND.H.	323	3 696	2	3 695	1,5	12,0	1,5	1,5	6,4	21,4	0,2	78,4	
	ZUSAMMEN	983	19 599	32	19 567	2,4	9,7	0,5	0,7	2,1	14,9	0,1	85,0	
	AUSFUHRHANDEL	88	4 309	14	4 295	32,4	32,1	0,2	4,9	10,0	79,5	0,1	20,5	
	GLOBALHANDEL	41	2 175	2	2 173	17,0	6,3	-	-	0,0	23,3	1,9	74,8	
	AUSSENHANDEL ZUSAMMEN	1 113	26 082	47	26 035	8,5	13,1	0,4	1,3	3,2	26,3	0,2	73,5	
	ARTEN ZUSAMMEN	7 820	129 402	157	129 245	30,2	35,7	12,3	8,8	6,7	81,4	0,5	18,2	
412	TEXTILIEN, BEKLEIDUNG, SCHUHEN, LEDERWAREN													
	BINNENGROSSHANDEL													
	PRODUKTIONSVERBIND.H.	495	2 864	85	2 779	62,2	20,9	5,6	0,2	2,5	85,8	2,8	11,3	
	KONSUMTIONSVERBIND.H.	771	6 141	120	6 022	65,8	15,9	5,0	0,4	4,1	86,2	2,1	11,8	
	ZUSAMMEN	1 266	9 006	206	8 800	64,6	17,5	5,2	0,3	3,6	86,0	2,3	11,6	
	AUSSENHANDEL													
	EINFUHRHANDEL													
	PRODUKTIONSVERBIND.H.	237	1 830	26	1 804	6,3	4,3	0,0	-	0,5	11,1	1,1	87,8	
	KONSUMTIONSVERBIND.H.	645	4 493	88	4 405	6,0	3,8	0,2	0,0	0,8	10,6	1,1	88,3	
	ZUSAMMEN	882	6 323	114	6 210	6,1	3,9	0,2	0,0	0,7	10,8	1,1	88,1	
	AUSFUHRHANDEL	34	189	0	189	52,8	23,7	1,1	-	2,2	78,7	1,2	20,1	
	GLOBALHANDEL	40	205	1	204	9,9	2,1	-	-	2,6	14,5	0,3	85,2	
	AUSSENHANDEL ZUSAMMEN	955	6 717	115	6 602	7,5	4,4	0,2	0,0	0,8	12,8	1,1	86,1	
	ARTEN ZUSAMMEN	2 222	15 723	321	15 402	40,2	11,9	3,1	0,2	2,4	54,7	1,8	43,6	

\*1) NUR UNTERNEHMEN MIT MEHR ALS 1 MILL. DM JAHRESUMSATZ. -1) SYSTEMATIK DER WIRTSCHAFTSZWEIGE, AUSGABE 1979







7 WARENBEZUEGE IM GROSSHANDEL 1980 NACH WIRTSCHAFTSZWEIGEN UND WARENARTEN \*)

NUMMER DER SYSTEMATIK 1)	WIRTSCHAFTSGLIEDERUNG WARENART	WARENBEZUG		NUMMER DER SYSTEMATIK 1)	WIRTSCHAFTSGLIEDERUNG WARENART	WARENBEZUG	
		1 000 DM	PROZENT			1 000 DM	PROZENT
"WB"-NUMMER 2)	GROSSHANDEL MIT			"WB"-NUMMER 2)	GROSSHANDEL MIT		
BUNDESGBIET							
401 11 GROSSHANDEL MIT GETREIDE, FUTTER- U. DUENGMITTELN, DAS							
000, 001	FLEISCH, FRISCH (EINSCHL. WILD, GEFLUEGEL U. INNEREIER, OHNE GEFRORENES UND TIEFGEFRORENES SOWIE OHNE KONSERVEN)	3 183	0,0	120, 121	KAFFEE (EINSCHL. KAFFEE-EXTRAKT)	64	0,0
002-008	WURST, SCHINKEN, GERAUECHERTER SPECK, RAUCHFLEISCH (OHNE GEFRORENE U. TIEFGEFRORENE SOWIE OHNE KONSERVEN)	748	0,0	122-124	TEE, KAFFEEMITTEL, KAKAO-U. SCHOKOLADENPULVER, INSTANTGETRAENKE (OHNE KAFFEE-EXTRAKT)	69	0,0
010, 011	SUED- U. ZITRUSFRUECHTE, FRISCH (OHNE SCHALENOBST)	69	0,0	125-129	TABAKWAREN	696	0,0
012-014	OBST, FRISCH (OHNE SUED-U. ZITRUSFRUECHTE) EINSCHL. SCHALENOBST	1 843	0,0	13	BACKWAREN (OHNE TIEFGEFRORENE U. DIAETETISCHE SOWIE OHNE DAUERBACKWAREN)	902	0,0
015, 0161-0179	GEMUESE U. KUECHENKRAEUTER, FRISCH (OHNE SPEISEKARTOFFELN)	11 639	0,1		NAHRUNGSMITTEL, GETRAENKE, TABAKWAREN	335 588	1,6
0180	SPEISEKARTOFFELN, FRISCH	201 111	0,9	23	HERREN- OBERBEKLEIDUNG AB GR. 38 (OHNE PULLOVER U. AE., PELZ- U. SPORTBEKLEIDUNG)	10 352	0,0
018, 019	OBST U. GEMUESE, GETROCKNET	1 964	0,0	24	DAMEN- OBERBEKLEIDUNG AB GR. 34 (OHNE PULLOVER U. AE., PELZ- U. SPORTBEKLEIDUNG)	179	0,0
020	MILCH, MILCHERZEUGNISSE (OHNE TIEFGEFRORENE U. DIAETETISCHE SOWIE OHNE JOGHURT, KAESE, BUTTER, DAUERMILCH U. MILCHPRAEPARATE)	20 211	0,1	26	PULLOVER, WESTEN U. AE., GEWIRKT ODER GESTRIKT, SAEUGLINGSBEKLEIDUNG	129	0,0
021-023	JOGHURT U. KAESE (OHNE TIEFGEFRORENEN U. DIAETETISCHEN)	792	0,0	27	HERREN-, DAMEN- U. KINDERWAESCHE, MIEDERWAREN (OHNE SAEUGLINGSWAESCHE)	262	0,0
0240-0243	BUTTER (OHNE TIEFGEFRORENE)	69	0,0	22, 28, 29	METERWARE FUER BEKLEIDUNG; KURZWAREN, HANDARBEITEN; STRUPFWAREN, BEKLEIDUNGSZUBEHOER (OHNE SAEUGLINGSARTIKEL), SCHIRME, STOECKE	97	0,0
0244-0248	MARGARINE (OHNE DIAETETISCHE)	69	0,0	30	PELZWAREN	7 850	0,0
027, 028	DAUERMILCH, MILCHPRAEPARATE, MAYONNAISEN, SALATE (OHNE TIEFGEFRORENE U. DIAETETISCHE)	69	0,0	31	HERRENSCHUHE (OHNE SPORTSCHUHE)	2 551	0,0
029	EIER, EIPULVER, EIERZEUGNISSE	69	0,0	32	DAMENSCHUHE (OHNE SPORTSCHUHE)	230	0,0
030-038	TIEFGEFRORENE U. GEFRORENE ERZEUGNISSE	133	0,0	36	SPORTBEKLEIDUNG, SPORTSCHUHE	257	0,0
04	NAEHRMITTEL (OHNE TIEFGEFRORENE U. DIAETETISCHE SOWIE OHNE SUPPEN)	14 285	0,1		TEXTILIEN, BEKLEIDUNG, PELZWAREN, SCHUHE, LEDER- UND GALANTERIEWAREN	21 907	0,1
052, 053	SPEISESALZ, ESSIG, SENF, EINMACHMITTEL (OHNE DIAETETISCHE), GEWUERZE, GEWUERZMISCHUNGEN	833	0,0	61	WERKZEUGE (Z. B. ZANGEN, FAEU- STEL, HOBEL, SAEGEN, SAEGEBLAETTER, HARTMETALL- U. DIAMANTWERKZEUGE, MASCHINENMESSER)	64 693	0,3
059	ZUCKER	66 520	0,3	62	MASCHINEN- U. PRAEZISIONSWERKZ. (OHNE SAEGEBLAETTER, MASCHINENMESSER, HARTMETALL- U. DIAMANTWERKZG.), ELEKTROWERKZG., WERKSTATTEINRICHTUNGEN, BAUGERAETE, GERUESTE, LEITERN, HANDTRANSPORTGERAETE, BEHAELTER	22 834	0,1
060-063	FLEISCH- U. WURSTKONSERVEN	48	0,0	63	BESCHLAEGE U. SCHLOSSER, EISEN- KURZWAREN	1 652	0,0
064-069	FISCHKONSERVEN, MARINADEN, KONSERVENFERTIGGERICHTE (OHNE DIAETETISCHE)	69	0,0	64	GARTEN-, LANDWIRTSCHAFTS- UND FORSTWIRTSCHAFTSGERAETE U. AE., KETTEN, DRAHTGEFLECHTE (OHNE LANDMASCHINEN U. DEREN ZUSATZGERAETE)	179 499	0,8
08	SUESSWAREN (EINSCHL. DAUERBACKWAREN, ABER OHNE KAKAOPULVER U. DIAETETISCHE SUESSWAREN)	133	0,0	65	SPIELPLATZGERAETE, CAMPING- UND SPORTARTIKEL, HANDELSWAFFEN, BASTELSAETZE	7 320	0,0
100, 101	TRAUBENWEINE (OHNE DIAETETIKER-, DESSERT-, PERL- U. SCHAUMWEINE)	3 531	0,0	66	TAFEL-, KUECHEN- U. AE. HAUSHALTSGERAETE (OHNE ELEKTRISCHE)	183	0,0
104-109	SPIRITUOSEN	2 977	0,0				
110-113	BIERE (OHNE DIAETETISCHE)	2 685	0,0				
115-118	ALKOHOLFREIE GETRAENKE (OHNE TIEFGEFRORENE U. DIAETETISCHE)	841	0,0				

\*) NUR WARENBEZUEGE VON UNTERNEHMEN MIT MEHR ALS 1 MILL. DM JAHRESUMSATZ. -1) SYSTEMATIK DER WIRTSCHAFTSZWEIGE, AUSGABE 1979. -2) WARENVERZEICHNIS FUER DIE BINNENHANDELSSTATISTIK, AUSGABE 1978.

7 WARENBEZUEGE IM GROSSHANDEL 1980 NACH WIRTSCHAFTSZWEIGEN UND WARENARTEN \*)

NUMMER DER SYSTEMATIK 1)	WIRTSCHAFTSGLIEDERUNG WARENART	WARENBEZUG		NUMMER DER SYSTEMATIK 1)	WIRTSCHAFTSGLIEDERUNG WARENART	WARENBEZUG	
		1 000 DM	PROZENT			1 000 DM	PROZENT
"WB"-NUMMER 2)	GROSSHANDEL MIT	1 000 DM	PROZENT	"WB"-NUMMER 2)	GROSSHANDEL MIT	1 000 DM	PROZENT
670, 671	EINZELOEFEN U. -HERDE, ANDERE HEIZ-U. KOCHGERAETE (OHNE BADE- OEFEN U. WASSERHEIZER)	146	0,0	16- 18	HYGIENEARTIKEL, VERBANDSTOFFE, KERZEN, KOERPERPFLEGEMITTEL, MECHANISCHE KOERPERPFLEGEGERAETE	5 591	0,0
673	HAUSHALTSKUEHL-U. -GEFRIERMOEBEL	233	0,0	87	ARZNEIMITTEL U. SONSTIGE PHARMAZEUTISCHE ERZEUGNISSE	102 843	0,5
675	ELEKTRISCHE WASCHMASCHINEN, WAESCHETROCKNER, BUEGELMASCHINEN FUER DEN HAUSHALT	174	0,0		WASCH-UND PUTZMITTEL, HYGIENEARTIKEL, KOERPERPFLEGEMITTEL, MEDIZINISCHE ERZEUGNISSE, LABORGERAETE, ARZNEIMITTEL	115 557	0,5
492, 493	WOHN-U. KUECHENSCHRAENKE (OHNE ERGAENZUNGSMOEBEL, EINZELNE SPUELTISCHE U. SPUELUNTERSCHRAENKE)	142	0,0	95, 96	LEBENDE TIERE, HEIM-U. KLEINTIERFUTTER, ZOOLOGISCHE ARTIKEL	219 158	1,0
494, 495	POLSTER-U. WOHNSITZMOEBEL (AUCH FRANZOESISCHE BETTEN), KUECHENSTUEHLE, WOHN-U. KUECHENTISCHE (OHNE BUERO-, GARTEN-U. CAMPINGMOEBEL)	358	0,0	97	PFLANZEN EINSCHL. BAUMSCHULERZEUGNISSEN (Z.B. SCHNITT-UND TOPFBLUMEN, BLUMENSAMEN, FREILANDSTAUDEN, FORST-U. ZIERGEOELZE)	21 018	0,1
50	KUNSTGEGENSTAENDE, SAMMLUNGSSTUECKE, ANTIQUITAETEN	66	0,0	980, 981	SAATGUT (OHNE SAAT-U. PFLANZGUT FUER BLUMEN, ZIER-U. A. BAUMSCHULPFLANZEN)	649 002	3,0
	EISENWAREN, HAUSRAT, SPORT-UND CAMPINGARTIKEL, MOEBEL, ANTIQUITAETEN, HOLZ-, KORB-, FLECHT-, SCHNITZ- UND FORMSTOFFWAREN	277 299	1,3	982	ROHSTOFFE U. VORERZEUGNISSE FUER GETRAENKE, ROHKAKAO, -ZUCKER, -TABAK (Z.B. ROHKAFFEE, HOPFEN)	5 951	0,0
45	SPIELWAREN, FEST-U. SCHERZARTIKEL	183	0,0	9830	GETREIDE (OHNE SAAT-U. FUTTERGETREIDE)	3 927 950	18,3
	ELEKTROTECHNISCHE, FEINMECHANISCHE UND OPTISCHE ERZEUGNISSE, SCHMUCK, SPIELWAREN, MUSIKINSTRUMENTE	183	0,0	9831- 9839	SONSTIGE ROHSTOFFE U. VORERZEUGNISSE PFLANZLICHEN U. TIERISCHEN URSPRUNGS FUER NAHRUNGSMITTEL	268 366	1,3
52	PAPIER, PAPPE	277	0,0	987	FUTTERMITTEL (OHNE HEIM-UND KLEINTIERFUTTER)	4 972 657	23,2
	PAPIER, PAPIERWAREN, SCHREIB-UND ZEICHENARTIKEL, DRUCKEREIERZEUGNISSE, BUEROORGANISATIONSMITTEL, -MASCHINEN UND -MOEBEL	277	0,0	988	KALIROHSALZE U. NATUERLICHE ROHPHOSPHATE	213 243	1,0
72- 76	ANSTRICHFARBEN, LACKE, TAPETEN (AUCH KLEBSTOFFE, BODENSCHTEL, MALERPINSEL U. -BUERSTEN)	1 735	0,0	989	DJENGEMITTEL (OHNE DJENGMITTEL IN TABLETTEN, PASTILLEN U. AE ODER IN PACKUNGEN VON 10 KG ODER WENIGER, BLUMEN-U. RASENDJENGER)	4 736 054	22,1
770	KRAFTWAGEN	58 491	0,3		LEBENDE TIERE, PFLANZEN, SAATEN, ROHSTOFFE UND VORERZEUGNISSE PFLANZLICHEN UND TIERISCHEN URSPRUNGS FUER NAHRUNGSMITTEL UND GETRAENKE; FUTTER-UND DJENGMITTEL	15 013 418	70,0
771- 775, 778, 779	KRAFTWAGENANHAENGER, KRAFTWAGENTEILE U. -ZUBEHOER	712	0,0	932, 934- 936	CHEMIEFASERN, GARN (OHNE NAEH-, STOFF-U. HANDARBEITSGARN), ANDERE TEXTILE ROHSTOFFE U. VORERZEUGNISSE	748	0,0
777	BEREIFUNGEN (OHNE SOLCHE FUER KRAFT-U. FAHRRAEADER)	6 437	0,0		TEXTILE ROHSTOFFE UND VORERZEUGNISSE, HAEUTE, FELLE, LEDER, LEDERFASERSTOFF	748	0,0
79	SONSTIGE FAHRZEUGE, DEREN TEILE U. ZUBEHOER	153 669	0,7	90	CHEMISCHE GRUNDSTOFFE UND CHEMIKALIEN	294 294	1,4
80- 82	LANDMASCHINEN; WERKZEUG-, BAU-, TEXTIL-U. NAEHMASCHINEN; SONSTIGE MASCHINEN	911 134	4,2	910	KUNSTSTOFFE (OHNE KUNSTSTOFFHALBZEUG U. -WAREN)	837	0,0
83	TECHNISCHER SPEZIALBEDARF VERSCHIEDENER WIRTSCHAFTSZWEIGE; VERPACKUNGSMITTEL AUS METALL, KUNSTSTOFF, KERAMIK, GLAS	22 110	0,1	911	STEIN-, HUETTEN-U. SALINENSALZ, SOLE (OHNE SPEISESALZ, SOLE FUER MEDIZINISCHE ZWECKE UND VIEHSALZ)	70	0,0
84	SONSTIGER TECHNISCHER BEDARF; CHEMISCH-TECHNISCHE ERZEUGNISSE	193 251	0,9		TECHNISCHE CHEMIKALIEN, KAUTSCHUK	295 201	1,4
	FAHRZEUGE, MASCHINEN, TECHNISCHER BEDARF, ANSTRICHFARBEN, LACKE, TAPETEN	1 347 538	6,3	9200	STEINKOEHLE U. STEINKOEHLENBRIKETS	79 618	0,4
15	WASCH-, PUTZ-U. REINIGUNGSMITTEL (OHNE INDUSTRIEREINIGER, -SEIFEN U. AUTOPFLEGEMITTEL)	7 123	0,0	9202	STEINKOEHLENKOKS	11 873	0,1

\*JNUR WARENBEZUEGE VON UNTERNEHMEN MIT MEHR ALS 1 MILL. DM JAHRESUMSATZ. -1)SYSTEMATIK DER WIRTSCHAFTSZWEIGE, AUSGABE 1979. -2)WARENVERZEICHNIS FUER DIE BINNENHANDELSSTATISTIK, AUSGABE 1978.

7 WARENBEZUEGE IM GROSSHANDEL 1980 NACH WIRTSCHAFTSZWEIGEN UND WARENARTEN \*)

NUMMER DER SYSTEMATIK 1)	WIRTSCHAFTSGLIEDERUNG WARENART	WARENBEZUG		NUMMER DER SYSTEMATIK 1)	WIRTSCHAFTSGLIEDERUNG WARENART	WARENBEZUG	
		1 000 DM	PROZENT			1 000 DM	PROZENT
"WB"-NUMMER 2)	GROSSHANDEL MIT			"WB"-NUMMER 2)	GROSSHANDEL MIT		
9203, 9205, 9209	SONSTIGE FESTE BRENNSTOFFE	140 672	0,7	68	INSTALLATIONSGERAETE U.-MATERIAL FUEER WASSER, GAS UND HEIZUNG	154	0,0
9230	ROHBEZIN (LEICHTBEZIN)	2 612	0,0	690, 692	ROH-HOLZ, AUCH ENTRINDET ODER GROB ZUGERICHTET, IMPRAEGNIERTE STANGEN, MASTE, PFAEHLE, SCHNITTHOLZ, SCHWELLEN, SCHWARTEN, SPREISSEL, SPAENE, HACKSCHNITZEL, VERLEIMTE BALKEN, ZAEUNE, SCHALUNGSTAFELN AUS VOLLHOLZ	5 515	0,0
9232	MOTORENBENZIN	115 362	0,5				
9233	DIESELKRAFTSTOFF	489 199	2,3				
9235	ANDERE KRAFTSTOFFE	128 169	0,6				
9237	HEIZOELE, LEICHT UND EXTRA LEICHT	1 468 216	6,8	693- 698	HOBELWARE, WAND- U. DECKENVERKLEIDUNGEN AUS HOLZ U. KUNSTSTOFF; FURNIERE, SPERRHOLZ, HOLZ-FASER- U. HOLZSPANPLATTEN, KUNSTSTOFFPLATTEN, BAUELEMENTE UND SONSTIGE BAUTEILE AUS HOLZ, METALL U. KUNSTSTOFF	111 139	0,5
9239	HEIZOELE, MITTELSCHWER UND SCHWER	43 013	0,2				
927	SCHMIERMITTEL U. A.E. MINERALISCHE OELE	72 161	0,3				
929	ANDERE MINERALOELERZEUGNISSE	1 425	0,0	700- 704, 707	BAUSTOFFE, MINERALISCHE BAUELEMENTE	1 225 077	5,7
	BRENNSTOFFE, MINERALOELERZEUGNISSE	2 552 321	11,9	709	FERTIGTEILBAUTEN U. VERWANDTE KONSTRUKTIONEN	52 302	0,2
593, 594	WALZSTAHL (OHNE VORGEWALZTES STAHLHALBZEUG U. OBERBAUMATERIAL FUEER FELD- U. INDUSTRIEBAHNEN) Z.B. WALZDRAHT, FEINBLECH	246	0,0		HOLZ, BAUSTOFFE, INSTALLATIONSBEDARF	1 394 187	6,5
595	STAHL- U. KUNSTSTOFFROHRE (EINSCHL. ROHRVERBINDUNGSTEILE, ABER OHNE ELEKTRO-, GUSS-, OFEN- U. REGENROHRE)	700	0,0	940	GEBRAUCHTFAHRZEUGE	21 159	0,1
597	DRAHT U. DRAHTSEILE AUS STAHL (OHNE WALZDRAHT)	2 118	0,0	941	GEBRAUCHTE WERKZEUGE UND MASCHINEN	70 518	0,3
599	EISEN-, STAHL- U. TEMPERGUSSERZEUGNISSE, PRESS-, ZIEH- UND STANZTEILE AUS STAHL	1 526	0,0	942, 946, 947, 949	SONSTIGE GEBRAUCHTWAREN UND SONSTIGES ALTMATERIAL	183	0,0
	ERZE, METALLE, HALBZEUG	4 590	0,0		GEBRAUCHTWAREN, SCHROTT, ALTMATERIAL	91 861	0,4
					WARENARTEN ZUSAMMEN	21 450 338	100
401 14 GROSSHANDEL MIT GETREIDE, SAATEN, FUTTERMITTELN							
000, 001	FLEISCH, FRISCH (EINSCHL. WILD, GEFLUEGEL U. INNEREIERN, OHNE GEFRORENES UND TIEFGEFRORENES SOWIE OHNE KONSERVEN)	268	0,0	0244- 0248	MARGARINE (OHNE DIAETETISCHE)	218	0,0
002- 008	WURST, SCHINKEN, GERAUEUCHERTER SPECK, RAUCHFLEISCH (OHNE GEFRORENE U. TIEFGEFRORENE SOWIE OHNE KONSERVEN)	328	0,0	025, 026	SCHLACHTFETTE, SPEISEFETTE UND -OELE (OHNE DIAETETISCHE SOWIE OHNE BUTTER UND MARGARINE)	52 717	0,2
010, 011	SUED- U. ZITRUSFRUECHTE, FRISCH (OHNE SCHALEN Obst)	1 007	0,0	027, 028	DAUERMILCH, MILCHPRAEPARATE, MAYONNAISEN, SALATE (OHNE TIEFGEFRORENE U. DIAETETISCHE)	139 383	0,4
012- 014	Obst, FRISCH (OHNE Sued- U. ZITRUSFRUECHTE) EINSCHL. SCHALEN- Obst	42 364	0,1	029	EIER, EIPULVER, EIERZEUGNISSE	5 281	0,0
015, 0161- 0179	GEMUESE U. KUECHENKRAEUTER, FRISCH (OHNE SPEISEKARTOFFELN)	7 126	0,0	030- 038	TIEFGEFRORENE U. GEFRORENE ERZEUGNISSE	5 259	0,0
0160	SPEISEKARTOFFELN, FRISCH	115 701	0,4	04	NAEHRMITTEL (OHNE TIEFGEFRORENE U. DIAETETISCHE SOWIE OHNE SUPPEN)	295 269	0,9
018, 019	Obst U. GEMUESE, GETROCKNET	2 376	0,0	050	SUPPEN, SOSSEN, BRUEHEN, WUERZEN (OHNE DIAETETISCHE SOWIE OHNE GEWUERZE U. GEWUERZMISCHUNGEN)	184	0,0
020	MILCH, MILCHERZEUGNISSE (OHNE TIEFGEFRORENE U. DIAETETISCHE SOWIE OHNE JOGHURT, KAESE, BUTTER, DAUERMILCH U. MILCHPRAEPARATE)	5 145	0,0	052, 053	SPEISESALZ, ESSIG, SENF, EINMACHMITTEL (OHNE DIAETETISCHE), GEWUERZE, GEWUERZMISCHUNGEN	1 256	0,0
021- 023	JOGHURT U. KAESE (OHNE TIEFGEFRORENEN U. DIAETETISCHEN)	173	0,0	056, 057	KONFITURIEREN, MARMELADEN U. A. BROTAUFSTRICH (OHNE DIAETETISCHEN SOWIE OHNE SPEISEFETTE)	130	0,0
0240- 0243	BUTTER (OHNE TIEFGEFRORENE)	11 909	0,0	059	ZUCKER	18 499	0,1
				060- 063	FLEISCH- U. WURSTKONSERVEN	228	0,0
				064- 069	FISCHKONSERVEN, MARINADEN, KONSERVENFERTIGGERICHTE (OHNE DIAETETISCHE)	173	0,0

\*) NUR WARENBEZUEGE VON UNTERNEHMEN MIT MEHR ALS 1 MILL. DM JAHRESUMSATZ. -1) SYSTEMATIK DER WIRTSCHAFTSZWEIGE, AUSGABE 1979 -2) WARENVERZEICHNIS FUEER DIE BINNENHANDELSSTATISTIK, AUSGABE 1978.

7 WARENBEZUEGE IM GROSSHANDEL 1980 NACH WIRTSCHAFTSZWEIGEN UND WARENARTEN \*)

NUMMER DER SYSTEMATIK 1)	WIRTSCHAFTSGLIEDERUNG WARENART	WARENBEZUG		NUMMER DER SYSTEMATIK 1)	WIRTSCHAFTSGLIEDERUNG WARENART	WARENBEZUG	
		1 000 DM	PROZENT			1 000 DM	PROZENT
07	OBST- U. GEMUESEKONSERVEN (OHNE DIAETETISCHE SOWIE OHNE KONSERVENFERTIGGERICHTE)	25 907	0,1	62	MASCHINEN-U. PRAEZISIONSWERKZ. (OHNE SAEGBLAETTER, MASCHINEN-MESSER, HARTMETALL-U. DIAMANTWERKZG.), ELEKTROWERKZG., WERKSTATT-EINRICHTUNGEN, BAUGERAETE, GERUESTE, LEITERN, HANDTRANSPORTGERAETE, BEHAELTER	2 784	0,0
08	SUESSWAREN (EINSCHL. DAUERBACKWAREN, ABER OHNE KAKADPULVER U. DIAETETISCHE SUESSWAREN)	579	0,0	63	BESCHLAEGE U. SCHLOSSER, EISEN-KURZWAREN	1 475	0,0
090-093	DIAETETISCHE NAHRUNGSMITTEL U. GETRAENKE (OHNE TIEFGEFRORENE SOWIE OHNE SAEUGLINGS- UND KLEINKINDERNAHRUNG)	601	0,0	64	GARTEN-, LANDWIRTSCHAFTS-UND FORSTWIRTSCHAFTSGERAETE U. A.E., KETTEN, DRAHTGEFLECHTE (OHNE LANDMASCHINEN U. DEREN ZUSATZGERAETE)	98 941	0,3
094-097	SAEUGLINGS- U. KLEINKINDERNAHRUNG	63	0,0	65	SPIELPLATZGERAETE, CAMPING-UND SPORTARTIKEL, HANDELSWAFFEN, BASTELSAETZE	1 700	0,0
100, 101	TRAUBENWEINE (OHNE DIABETIKER-, DESSERT-, PERL- U. SCHAUMWEINE)	14 359	0,0	66	TAFEL-, KUECHEN-U. A.E. HAUSHALTSGERAETE (OHNE ELEKTRISCHE)	1 242	0,0
102, 103	WERMUT-, DESSERT-, OBST- U. PERLWEINE, BOWLEN, WEINHALTIGE GETRAENKE, TRAUBENSCHAUMWEINE, OBSTSCHAUMWEINE (OHNE DIABETIKERSCHAUMWEINE)	846	0,0	670, 671	EINZELOEFEN U. -HERDE, ANDERE HEIZ-U. KOCHGERAETE (OHNE BADEOEFEN U. WASSERHEIZER)	105	0,0
104-109	SPIRITUOSEN	1 328	0,0	673	HAUSHALTSKUEHL-U. -GEFRIERMOEBEL	65	0,0
110-113	BIERE (OHNE DIAETETISCHE)	2 366	0,0	675	ELEKTRISCHE WASCHMASCHINEN, WAESCHETROCKNER, BUEGELMASCHINEN FUER DEN HAUSHALT	233	0,0
115-118	ALKOHOLFREIE GETRAENKE (OHNE TIEFGEFRORENE U. DIAETETISCHE)	1 602	0,0	494, 495	POLSTER-U. WOHNSITZMOEBEL (AUCH FRANZOESISCHE BETTEN), KUECHENSTUEHLE, WOHN-U. KUECHENTISCHE (OHNE BUERO-, GARTEN-U. CAMPINGMOEBEL)	434	0,0
120, 121	KAFFEE (EINSCHL. KAFFEE-EXTRAKT)	835	0,0	497	SCHLAFMOEBEL (OHNE BETTWAREN U. -COUCHES, FRANZOESISCHE BETTEN U. KRANKENHAUSBETTSTELLEN)	87	0,0
122-124	TEE, KAFFEEMITTEL, KAKAO-U. SCHO-KOLADENPULVER, INSTANTGETRAENKE (OHNE KAFFEE-EXTRAKT)	173	0,0		EISENWAREN, HAUSRAT, SPORT-UND CAMPINGARTIKEL, MOEBEL, ANTIQUITAETEN, HOLZ-, KORB-, FLECHT-, SCHNITZ- UND FORMSTOFFWAREN	116 626	0,4
125-129	TABAKWAREN	863	0,0	38	GERAETE U. EINRICHTUNGEN DER ELEKTRIZITAETSERZEUGUNG, -UMWANDLUNG U. -VERTEILUNG	1 291	0,0
13	BACKWAREN (OHNE TIEFGEFRORENE U. DIAETETISCHE SOWIE OHNE DAUERBACKWAREN)	1 257	0,0	39	ELEKTROTECHNISCHE ERZEUGNISSE (Z. B. WOHNRAUMLEUCHTEN, KAFFEEBEREITER, -MUEHLEN, STAUBSAUGER U. A.E. ELEKTROHAUSHALTSGERAETE)	4 077	0,0
	NAHRUNGSMITTEL, GETRAENKE, TABAKWAREN	755 770	2,4	45	SPIELWAREN, FEST-U. SCHERZARTIKEL	69	0,0
19	HAUS-, TISCH-U. BETTWAESCHE, BETTWAREN	68	0,0		ELEKTROTECHNISCHE, FEINMECHANISCHE UND OPTISCHE ERZEUGNISSE, SCHMUCK, SPIELWAREN, MUSIKINSTRUMENTE	5 437	0,0
20, 21	HEIMTEXTILIEN, BODENBELAEGE (Z. B. TEPPICHE)	292	0,0	53-55	PAPIER-U. PAPPEWAREN SOWIE VERWANDTE ERZEUGNISSE: SCHREIB-, ZEICHEN-U. MALGERAETE, LERNMITTEL (OHNE DRUCKEREIERZEUGNISSE), ZEICHENMASCHINEN; UNTERRICHTS-U. KUENSTLERFARBEN (EINSCHL. MALHILFSMITTELN)	4 583	0,0
23	HERRENOBERBEKLEIDUNG AB GR. 38 (OHNE PULLOVER U. A.E., PELZ-U. SPORTBEKLEIDUNG)	18 192	0,1	560	BUECHER ALLER ART, LEHRWERKE IM MEDIENVERBUND (OHNE NOTEN-U. LIEDERBUECHER, KALENDER, WERBEDRUCKE U. GESCHAFTSBUECHER)	69	0,0
26	PULLOVER, WESTEN U. A.E., GEWIRKT ODER GESTRIKT, SAEUGLINGSBEKLEIDUNG	214	0,0	561	ZEITUNGEN U. ZEITSCHRIFTEN	68	0,0
27	HERREN-, DAMEN-U. KINDERWAESCHE, NIEDERWAREN (OHNE SAEUGLINGSWAESCHE)	279	0,0	562-569	SONSTIGE DRUCKEREIERZEUGNISSE (OHNE MUSIKALIEN, BEDRUCKTE BEHAELTER)	1 729	0,0
31	HERRENSCHUHE (OHNE SPORTSCHUHE)	489	0,0				
36	SPORTBEKLEIDUNG, SPORTSCHUHE	69	0,0				
	TEXTILIEN, BEKLEIDUNG, PELZWAREN, SCHUHE, LEDER-UND GALANTERIEWAREN	19 602	0,1				
51	WERKZEUGE (Z. B. ZANGEN, FAEU-SEL, HOBEL, SAEGEN, SAEGBLAETTER, HARTMETALL-U. DIAMANTWERKZEUGE, MASCHINENMESSER)	9 560	0,0				

\*)NUR WARENBEZUEGE VON UNTERNEHMEN MIT MEHR ALS 1 MILL. DM JAHRESUMSATZ. -1)SYSTEMATIK DER WIRTSCHAFTSZWEIGE, AUSGABE 1979. -2)WARENVERZEICHNIS FUER DIE BINNENHANDELSSTATISTIK, AUSGABE 1978.

7 WARENBEZUEGE IM GROSSHANDEL 1980 NACH WIRTSCHAFTSZWEIGEN UND WARENARTEN \*)

NUMMER DER SYSTEMATIK 1)	WIRTSCHAFTSGLIEDERUNG - - - WARENART	WARENBEZUG		NUMMER DER SYSTEMATIK 1)	WIRTSCHAFTSGLIEDERUNG - - - WARENART	WARENBEZUG	
		1 000 DM	PROZENT			1 000 DM	PROZENT
"WB"-NUMMER 2)	GROSSHANDEL MIT			"WB"-NUMMER 2)	GROSSHANDEL MIT		
	PAPIER, PAPIERWAREN, SCHREIB- UND ZEICHENARTIKEL, DRUCKEREIERZEUGNISSE, BUEROORGANISATIONSMITTEL, -MASCHINEN UND -MOEBEL	6 448	0,0	987	FUTTERMITTEL (OHNE HEIM-UND KLEINTIERFUTTER)	16 033 122	50,0
72-76	ANSTRICHFARBEN, LACKE, TAPETEN (AUCH KLEBSTOFFE, BODENSPACHTEL, MALERPINSEL U. -BUERSTEN)	1 195	0,0	988	KALIROHSALZE U. NATUERLICHE ROHPHOSPHATE	35 719	0,1
770	KRAFTWAGEN	22 506	0,1	989	DUENGEMITTEL (OHNE DUENGEMITTEL IN TABLETTEN, PASTILLEN U. AE. ODER IN PACKUNGEN VON 10 KG ODER WENIGER, BLUMEN-U. RASEN-DUENGER)	1 483 851	4,6
771-775, 778, 779	KRAFTWAGENANHAENGER, KRAFTWAGENTEILE U. -ZUBEHOER	17 694	0,1		LEBENDE TIERE, PFLANZEN, SAATEN, ROHSTOFFE UND VORERZEUGNISSE PFLANZLICHEN UND TIERISCHEN URSPRUNGS FUER NAHRUNGSMITTEL UND GETRAENKE; FUTTER-UND DUENGEMITTEL	29 532 906	92,2
777	BEREIFUNGEN (OHNE SOLCHE FUER KRAFT-U. FAHRRADER)	712	0,0	932, 934-936	CHEMIEFASERN, GARN (OHNE NAEH-, STOPF-U. HANDARBEITSGARN), ANDERE TEXTILE ROHSTOFFE U. VORERZEUGNISSE	3 373	0,0
78	ZWEIRADER, ZWEIRADTEILE U. -ZUBEHOER	148	0,0		TEXTILE ROHSTOFFE UND VORERZEUGNISSE, MAEUDE, FELLE, LEDER, LEDERFASERSTOFF	3 373	0,0
79	SONSTIGE FAHRZEUGE, DEREN TEILE U. ZUBEHOER	2 202	0,0	90	CHEMISCHE GRUNDSTOFFE UND CHEMIKALIEN	102 454	0,3
80-82	LANDMASCHINEN, WERKZEUG-, BAU-, TEXTIL-U. NAEHMASCHINEN, SONSTIGE MASCHINEN	173 352	0,5	910	KUNSTSTOFFE (OHNE KUNSTSTOFFHALBZEUG U. -WAREN)	4 271	0,0
83	TECHNISCHER SPEZIALBEDARF VERSCHIEDENER WIRTSCHAFTSZWEIGE; VERPACKUNGSMITTEL AUS METALL, KUNSTSTOFF, KERAMIK, GLAS	9 641	0,0	911	STEIN-, HUETTEN-U. SALINENSALZ, SOLE (OHNE SPEISESALZ, SOLE FUER MEDIZINISCHE ZWECHE UND VIEHSALZ)	12 426	0,0
84	SONSTIGER TECHNISCHER BEDARF; CHEMISCH-TECHNISCHE ERZEUGNISSE	46 648	0,1	917	PFLANZLICHE U. TIERISCHE FETTE U. OELE FUER TECHNISCHE ZWECHE, ROH, TECHNISCHE FETTSAEUREN (OHNE CHEMISCH EINHEITLICHE FETTSAEUREN)	31 472	0,1
	FAHRZEUGE, MASCHINEN, TECHNISCHER BEDARF, ANSTRICHFARBEN, LACKE, TAPETEN	274 100	0,9		TECHNISCHE CHEMIKALIEN, KAUTSCHUK	150 624	0,5
15	WASCH-, PUTZ-U. REINIGUNGSMITTEL (OHNE INDUSTRIEREINIGER, -SEIFEN U. AUTOPFLEGEMITTEL)	3 861	0,0	9200	STEINKOEHLE U. STEINKOEHLENBRIKETS	55 794	0,2
16-18	HYGIENEARTIKEL, VERBANDSTOFFE, KERZEN, KOERPERPFLEGEMITTEL, MECHANISCHE KOERPERPFLEGEGERAETE	1 988	0,0	9202	STEINKOEHLENKDKS	16 538	0,1
27	ARZNEIMITTEL U. SONSTIGE PHARMAZEUTISCHE ERZEUGNISSE	85 237	0,3	9203, 9205, 9209	SONSTIGE FESTE BRENNSTOFFE	86 374	0,3
	WASCH-UND PUTZMITTEL, HYGIENEARTIKEL, KOERPERPFLEGEMITTEL, MEDIZINISCHE ERZEUGNISSE, LABORGERAETE, ARZNEIMITTEL	91 087	0,3	9232	MOTORENBENZIN	45 720	0,1
95, 96	LEBENDE TIERE, HEIM-U. KLEINTIERFUTTER, ZOOLOGISCHE ARTIKEL	135 729	0,4	9233	DIESELKRAFTSTOFF	126 276	0,4
97	PFLANZEN EINSCHL. BAUMSCHULERZEUGNISSEN (Z. B. SCHNITT-UND TOPFBLUMEN, BLUMENSAMEN, FREILANDSTAUDEN, FORST-U. ZIERGEOELZE)	82 555	0,3	9235	ANDERE KRAFTSTOFFE	36 122	0,1
980, 981	SAATGUT (OHNE SAAT-U. PFLANZGUT FUER BLUMEN, ZIER-U. A. BAUMSCHULPFLANZEN)	1 088 280	3,4	9237	HEIZOELE, LEICHT UND EXTRA LEICHT	527 111	1,6
982	ROHSTOFFE U. VORERZEUGNISSE FUER GETRAENKE, ROHKAKAO, -ZUCKER, -TABAK (Z. B. ROHKAFFEE, HOPFEN)	424 482	1,3	9239	HEIZOELE, MITTELSCHWER UND SCHWER	7 668	0,0
9830	GETREIDE (OHNE SAAT-U. FUTTERGETREIDE)	8 349 607	26,1	927	SCHMIERMITTEL U. AE. MINERALISCHE OELE	8 902	0,0
9831-9839	SONSTIGE ROHSTOFFE U. VORERZEUGNISSE PFLANZLICHEN U. TIERISCHEN URSPRUNGS FUER NAHRUNGSMITTEL	1 899 551	5,9	929	ANDERE MINERALOELERZEUGNISSE	554	0,0
				593, 594	BRENNSTOFFE, MINERALOELERZEUGNISSE	911 059	2,8
					WALZSTAHL (OHNE VORGEWALZTES STAHLHALBZEUG U. OBERBAUMATERIAL FUER FELD-U. INDUSTRIEBAHNEN) Z. B. WALZDRAHT, FEINBLECH	1 092	0,0

\*) NUR WARENBEZUEGE VON UNTERNEHMEN MIT MEHR ALS 1 MILL. DM JAHRESUMSATZ. -1) SYSTEMATIK DER WIRTSCHAFTSZWEIGE, AUSGABE 1979 -2) WARENVERZEICHNIS FUER DIE BINNENHANDELSSTATISTIK, AUSGABE 1978.

7 WARENBEZUEGE IM GROSSHANDEL 1980 NACH WIRTSCHAFTSZWEIGEN UND WARENARTEN \*)

NUMMER DER SYSTEMATIK 1)	WIRTSCHAFTSGLIEDERUNG WARENART	WARENBEZUG		NUMMER DER SYSTEMATIK 2)	WIRTSCHAFTSGLIEDERUNG WARENART	WARENBEZUG	
		1 000 DM	PROZENT			1 000 DM	PROZENT
595	STAHL-U. KUNSTSTOFFROHRE (EINSCHL. ROHRVERBINDUNGSTEILE, ABER OHNE ELEKTRO-, GUSS-, OFEN-U. REGENROHRE)	1 838	0,0	593-598	HOBELWARE, WAND-U. DECKENVERKLEIDUNGEN AUS HOLZ U. KUNSTSTOFF; FURNIERE, SPERRHOLZ, HOLZFASER-U. HOLZSPANPLATTEN, KUNSTSTOFFPLATTEN, BAUELEMENTE UND SONSTIGE BAUTEILE AUS HOLZ, METALL U. KUNSTSTOFF	16 374	0,1
597	DRAHT U. DRAHTSEILE AUS STAHL (OHNE WALZDRAHT)	2 644	0,0	700-704, 707	BAUSTOFFE, MINERALISCHE BAUELEMENTE	127 885	0,4
599	EISEN-, STAHL-U. TEMPERGUSSERZEUGNISSE, PRESS-, ZIEH- UND STANZTEILE AUS STAHL	1 031	0,0	709	FERTIGTEILBAUTEN U. VERWANDTE KONSTRUKTIONEN	779	0,0
	ERZE, METALLE, HALBZEUG	6 605	0,0		HOLZ, BAUSTOFFE, INSTALLATIONSBEDARF	152 256	0,5
68	INSTALLATIONSGERAETE U. MATERIAL FUEHR WASSER, GAS UND HEIZUNG	357	0,0	940	GEBRAUCHTFAHRZEUGE	752	0,0
690, 692	ROHHOLZ, AUCH ENTRINDET ODER GROB ZUGERICHTET; IMPRAEGNIERTE STANGEN, MASTE, PFAEHLE; SCHNITTHOLZ, SCHWELLEN, SCHWARTEN, SPREISSEL, SPAENE, HACKSCHNITZEL, VERLEIMTE BALKEN, ZAEUNE, SCHALUNGSTAFELN AUS VOLLHOLZ	6 861	0,0	941	GEBRAUCHTE WERKZEUGE UND MASCHINEN	12 104	0,0
					GEBRAUCHTWAREN, SCHROTT, ALTMATERIAL	12 856	0,0
					WARENARTEN ZUSAMMEN	32 045 792	100
401 17 GROSSHANDEL MIT DUENGEMITTELN							
0160	SPEISEKARTOFFELN, FRISCH	1 641	0,1		PAPIER, PAPIERWAREN, SCHREIB- UND ZEICHENARTIKEL, DRUCKEREI ERZEUGNISSE, BUEROORGANISATIONSMITTEL, -MASCHINEN UND -MOEBEL	2 431	0,1
052, 053	SPEISESALZ, ESSIG, SENF, EINMACHMITTEL (OHNE DIAETETISCHE), GEWUERZE, GEWUERZMISCHUNGEN	1 577	0,1	770	KRAFTWAGEN	243	0,0
059	ZUCKER	3 725	0,2	79	SONSTIGE FAHRZEUGE, DEREN TEILE U. ZUBEHOER	20 691	0,9
064, 069	FISCHKONSERVEN, MARINADEN, KONSERVENFERTIGGERICHTE (OHNE DIAETETISCHE)	120	0,0	80-82	LANDMASCHINEN: WERKZEUG-, BAU-, TEXTIL-U. NAEHMASCHINEN; SONSTIGE MASCHINEN	2 839	0,1
100, 101	TRAUBENWEINE (OHNE DIABETIKER-, DESSERT-, PERL- U. SCHAUMWEINE)	498	0,0	83	TECHNISCHER SPEZIALBEDARF VERSCHIEDENER WIRTSCHAFTSZWEIGE; VERPACKUNGSMITTEL AUS METALL, KUNSTSTOFF, KERAMIK, GLAS	429	0,0
115, 116	ALKOHOLFREIE GETRAENKE (OHNE TIEFGEFRORENE U. DIAETETISCHE) Nahrungsmittel, Getraenke, Tabakwaren	100	0,0	84	SONSTIGER TECHNISCHER BEDARF; CHEMISCH-TECHNISCHE ERZEUGNISSE	67 914	3,0
62	MASCHINEN-U. PRAEZISIONSWERKZ. (OHNE SAEGBLAETTER, MASCHINENMESSER, HARTMETALL-U. DIAMANTWERKZG.), ELEKTROWERKZG., WERKSTATTEINRICHTUNGEN, BAUGERAETE, GERUESTE, LEITERN, HANDTRANSPORTGERAETE, BEHAELTER	429	0,0		FAHRZEUGE, MASCHINEN, TECHNISCHER BEDARF, ANSTRICHFARBEN, LACKE, TAPETEN	92 118	4,1
63	BESCHLAEGE U. SCHLOSSER, EISENKURZWAREN	214	0,0	95, 96	LEBENDE TIERE, HEIM-U. KLEINTIERFUTTER, ZOOLOGISCHE ARTIKEL	11 611	0,5
64	GARTEN-, LANDWIRTSCHAFTS- UND FORSTWIRTSCHAFTSGERAETE U. A.E., KETTEN, DRAHTGEFLECHTE (OHNE LANDMASCHINEN U. DEREN ZUSATZGERAETE)	53 727	2,4	97	PFLANZEN EINSCHL. BAUMSCHULERZEUGNISSEN (Z.B. SCHNITT- UND TOPFBLUMEN, BLUMENSAMEN, FREILANDSTAUDEN, FORST-U. ZIERGEOELZE)	5 285	0,2
494, 495	POLSTER-U. WOHNSITZMOEBEL (AUCH FRANZOESISCHE BETTEN), KUECHENSTUEHLE, WOHN-U. KUECHENTISCHE (OHNE BUERO-, GARTEN-U. CAMPINGMOEBEL)	243	0,0	980, 981	SAATGUT (OHNE SAAT-U. PFLANZGUT FUEHR BLUMEN, ZIER-U. A. BAUMSCHULPFLANZEN)	8 891	0,4
	EISENWAREN, HAUSRAT, SPORT- UND CAMPINGARTIKEL, MOEBEL, ANTIQUITAETEN, HOLZ-, KORBFLECHT-, SCHNITZ- UND FORMSTOFFWAREN	54 613	2,4	9830	GETREIDE (OHNE SAAT-U. FUTTERGETREIDE)	12 140	0,5
561	ZEITUNGEN U. ZEITSCHRIFTEN	2 431	0,1	9831-9839	SONSTIGE ROHSTOFFE U. VORERZEUGNISSE PFLANZLICHEN U. TIERISCHEN URSPRUNGS FUEHR NAHRUNGSMITTEL	434	0,0
				987	FUTTERMITTEL (OHNE HEIM- UND KLEINTIERFUTTER)	36 081	1,6
				988	KALIROHSALZE U. NATUERLICHE ROHPHOSPHATE	234 187	10,5

\*) NUR WARENBEZUEGE VON UNTERNEHMEN MIT MEHR ALS 1 MILL. DM JAHRESUMSATZ. -1) SYSTEMATIK DER WIRTSCHAFTSZWEIGE, AUSGABE 1979. -2) WARENVERZEICHNIS FUEHR DIE BINNENHANDELSSTATISTIK, AUSGABE 1978.

7 WARENBEZUEGE IM GROSSHANDEL 1980 NACH WIRTSCHAFTSZWEIGEN UND WARENARTEN \*)

NUMMER DER SYSTEMATIK 1)	WIRTSCHAFTSGLIEDERUNG WARENART	WARENBEZUG		NUMMER DER SYSTEMATIK 1)	WIRTSCHAFTSGLIEDERUNG WARENART	WARENBEZUG	
		1 000 DM	PROZENT			1 000 DM	PROZENT
"WB"-NUMMER 2)	GROSSHANDEL MIT			"WB"-NUMMER 2)	GROSSHANDEL MIT		
989	DUENGMITTEL (OHNE DUENGMITTEL IN TABLETTEN, PASTILLEN U. AE. ODER IN PACKUNGEN VON 10 KG ODER WENIGER, BLUMEN-U. RASEN-DUENGER)	1 691 946	75,8	9203, 9205, 9209	SONSTIGE FESTE BRENNSTOFFE	10 196	0,5
	LEBENDE TIERE, PFLANZEN, SAATEN, ROHSTOFFE UND VORERZEUGNISSE PFLANZLICHEN UND TIERISCHEN URSPRUNGS FUER NAHRUNGSMITTEL UND GETRAENKE; FUTTER-UND DUENGMITTEL	2 000 575	89,6	9230	ROHBEENZIN (LEICHTBEENZIN)	3 533	0,2
				9233	DIESELKRAFTSTOFF	1 196	0,1
				9237	HEIZOLE, LEICHT UND EXTRA LEICHT	18 858	0,8
				929	ANDERE MINERALOELERZEUGNISSE	1 579	0,1
					BRENNSTOFFE, MINERALOELERZEUGNISSE	45 730	2,0
90	CHEMISCHE GRUNDSTOFFE UND CHEMIKALIEN	1 149	0,1	693-698	HOBELWARE, WAND-U. DECKENVERKLEIDUNGEN AUS HOLZ U. KUNSTSTOFF; FURNIERE, SPERRHOLZ, HOLZFASER-U. HOLZSPANPLATTEN, KUNSTSTOFFPLATTEN, BAUELEMENTE UND SONSTIGE BAUTEILE AUS HOLZ, METALL U. KUNSTSTOFF	286	0,0
910	KUNSTSTOFFE (OHNE KUNSTSTOFFHALBZEUG U. -WAREN)	2 838	0,1	700-707	BAUSTOFFE, MINERALISCHE BAUELEMENTE	20 380	0,9
911	STEIN-, HUETTEN-U. SALINENSALZ, SOLE (OHNE SPEISESALZ, SOLE FUER MEDIZINISCHE ZWECKE UND VIEHSALZ)	3 581	0,2	708	FLACHGLAS	429	0,0
912	ROHDROGEN, HARZE, STOCKLACK U. AE. ROHSTOFFE PFLANZLICHEN U. TIERISCHEN URSPRUNGS ZUR CHEMISCHEN WEITERVERARBEITUNG				HOLZ, BAUSTOFFE, INSTALLATIONSBEDARF	21 095	0,9
	TECHNISCHE CHEMIKALIEN, KAUTSCHUK	7 567	0,3		WARENARTEN ZUSAMMEN	2 231 887	100
9200	STEINKOEHLE U. STEINKOEHLENBRIKETT	4 890	0,2				
9202	STEINKOEHLENKOKS	5 477	0,2				
		401			GROSSHANDEL MIT GETREIDE, FUTTER- U. DUENGMITTELN		
000, 001	FLEISCH, FRISCH (EINSCHL. WILD, GEFLUEGEL U. INNEREIEN, OHNE GEFRORENES UND TIEFGEFRORENES SOWIE OHNE KONSERVEN)	3 421	0,0	027, 028	DAUERMILCH, MILCHPRAEPARATE, MAYONNAISEN, SALATE (OHNE TIEFGEFRORENE U. DIAETETISCHE)	139 452	0,3
002-008	WURST, SCHINKEN, GERAUEUCHERTER SPECK, RAUCHFLEISCH (OHNE GEFRORENE U. TIEFGEFRORENE SOWIE OHNE KONSERVEN)	1 076	0,0	029	EIER, EIPULVER, EIERZEUGNISSE	5 350	0,0
010, 011	SUED- U. ZITRUSFRUECHTE, FRISCH (OHNE SCHALENOBST)	1 075	0,0	030-038	TIEFGEFRORENE U. GEFRORENE ERZEUGNISSE	5 392	0,0
012-014	OBST, FRISCH (OHNE SUED-U. ZITRUSFRUECHTE) EINSCHL. SCHALENOBST	44 207	0,1	04	NAEHRMITTEL (OHNE TIEFGEFRORENE U. DIAETETISCHE SOWIE OHNE SUPPEN)	309 554	0,6
015, 0161-0179	GEMUESE U. KUECHENKRAEUTER, FRISCH (OHNE SPEISEKARTOFFELN)	18 764	0,0	050	SUPPEN, SOSSEN, BRUEHEN, WUERZEN (OHNE DIAETETISCHE SOWIE OHNE GEWUERZE U. GEWUERZMISCHUNGEN)	184	0,0
0160	SPEISEKARTOFFELN, FRISCH	318 453	0,6	052, 053	SPEISESALZ, ESSIG, SENF, EINMACHMITTEL (OHNE DIAETETISCHE), GEWUERZE, GEWUERZMISCHUNGEN	3 667	0,0
018, 019	OBST U. GEMUESE, GETROCKNET	4 340	0,0	056, 057	KONFITUREN, MARMELADEN U.A. BROTAUFSTRICH (OHNE DIAETETISCHEN SOWIE OHNE SPEISEFETTE)	130	0,0
020	MILCH, MILCHERZEUGNISSE (OHNE TIEFGEFRORENE U. DIAETETISCHE SOWIE OHNE JOGHURT, KAESE, BUTTER, DAUERMILCH U. MILCHPRAEPARATE)	25 355	0,0	059	ZUCKER	88 743	0,2
021-023	JOGHURT U. KAESE (OHNE TIEFGEFRORENEN U. DIAETETISCHEN)	955	0,0	050-063	FLEISCH-U. WURSTKONSERVEN	276	0,0
0240-0243	BUTTER (OHNE TIEFGEFRORENE)	11 978	0,0	064-069	FISCHKONSERVEN, MARINADEN, KONSERVENFERTIGGERICHTE (OHNE DIAETETISCHE)	362	0,0
0244-0248	MARGARINE (OHNE DIAETETISCHE)	287	0,0	07	OBST- U. GEMUESEKONSERVEN (OHNE DIAETETISCHE SOWIE OHNE KONSERVENFERTIGGERICHTE)	25 907	0,0
025, 026	SCHLACHTFETTE, SPEISEFETTE UND -OELE (OHNE DIAETETISCHE SOWIE OHNE BUTTER UND MARGARINE)	52 717	0,1	08	SUESSWAREN (EINSCHL. DAUERBACKWAREN, ABER OHNE KAKAOPULVER U. DIAETETISCHE SUESSWAREN)	711	0,0
				090-093	DIAETETISCHE NAHRUNGSMITTEL U. GETRAENKE (OHNE TIEFGEFRORENE SOWIE OHNE SAEUGLINGS- UND KLEINKINDERNAHRUNG)	601	0,0

\*) NUR WARENBEZUEGE VON UNTERNEHMEN MIT MEHR ALS 1 MILL. DM JAHRESUMSATZ. -1) SYSTEMATIK DER WIRTSCHAFTSZWEIGE, AUSGABE 1979. -2) WARENVERZEICHNIS FUER DIE BINNENHANDELSSTATISTIK, AUSGABE 1978.

7 WARENBEZUEGE IM GROSSHANDEL 1980 NACH WIRTSCHAFTSZWEIGEN UND WARENARTEN \*)

NUMMER DER SYSTEMATIK 1)	WIRTSCHAFTSGLIEDERUNG WARENART	WARENBEZUG		NUMMER DER SYSTEMATIK 1)	WIRTSCHAFTSGLIEDERUNG WARENART	WARENBEZUG	
		1 000 DM	PROZENT			1 000 DM	PROZENT
"WB"- NUMMER 2)	GROSSHANDEL MIT	1 000 DM	PROZENT	"WB"- NUMMER 2)	GROSSHANDEL MIT	1 000 DM	PROZENT
094-097	SAEUGLINGS- U. KLEINKINDER-NAHRUNG	53	0,0	62	MASCHINEN-U. PRAEZISIONSWERKZ. (OHNE SAEGELAEETTER, MASCHINEN-MESSER, HARTMETALL-U. DIAMANTWERKZG.), ELEKTROWERKZG., WERKSTATTENRICHTUNGEN, BAUGERAETE, GERUESTE, LEITERN, HANDTRANSPORTGERAEETE, BEHAELTER	26 048	0,0
100, 101	TRAUBENWEINE (OHNE DIABETIKER-, DESSERT-, PERL- U. SCHAUMWEINE)	18 387	0,0	63	BESCHLAEGE U. SCHLOSSER, EISEN-KURZWAREN	3 340	0,0
102, 103	WERMUT-, DESSERT-, OBST- U. PERLWEINE, BOWLEN, WEINHALTIGE GETRAENKE; TRAUBENSCHAUMWEINE, OBSTSCHAUMWEINE (OHNE DIABETIKERSCHAUMWEINE)	846	0,0	64	GARTEN-, LANDWIRTSCHAFTS-UND FORSTWIRTSCHAFTSGERAETE U. AE., KETTEN, DRAHTGEFLECHTE (OHNE LANDMASCHINEN U. DEREN ZUSATZGERAEETE)	332 167	0,6
104-109	SPIRITUOSEN	4 305	0,0	65	SPIELPLATZGERAEETE, CAMPING-UND SPORTARTIKEL, HANDELSWAFFEN, BASTELSAETZE	9 020	0,0
110-113	BIERE (OHNE DIAETETISCHE)	5 051	0,0	66	TAFEL-, KUECHEN-U. AE. HAUSHALTSGERAETE (OHNE ELEKTRISCHE)	1 425	0,0
115-118	ALKOHOLFREIE GETRAENKE (OHNE TIEFGEFRORENE U. DIAETETISCHE)	2 542	0,0	670, 671	EINZELOEFEN U. -HERDE, ANDERE HEIZ-U. KOCHGERAEETE (OHNE BADEOFEN U. WASSERHEIZER)	251	0,0
120, 121	KAFFEE (EINSCHL. KAFFEE-EXTRAKT)	899	0,0	673	HAUSHALTSKUEHL-U. -GEFRIERMOEBEL	298	0,0
122-124	TEE, KAFFEEMITTEL, KAKAO-U. SCHOKOLADENPULVER, INSTANTGETRAENKE (OHNE KAFFEE-EXTRAKT)	241	0,0	675	ELEKTRISCHE WASCHMASCHINEN, WAESCHETROCKNER, BUEGELMASCHINEN FUER DEN HAUSHALT	407	0,0
125-129	TABAKWAREN	1 559	0,0	492, 493	WOHN-U. KUECHENSCHRAENKE (OHNE ERGAENZUNGSMOEBEL, EINZELNE SPUELTISCHE U. SPUELUNTERSCHRAENKE)	142	0,0
13	BACKWAREN (OHNE TIEFGEFRORENE U. DIAETETISCHE SOWIE OHNE DAUERBACKWAREN)	2 159	0,0	494, 495	POLSTER-U. WOHNSITZMOEBEL (AUCH FRANZOESISCHE BETTEN), KUECHENSTUEHLE, WOHN-U. KUECHENTISCHE (OHNE BUERO-, GARTEN-U. CAMPING-MOEBEL)	1 035	0,0
	NAHRUNGSMITTEL, GETRAENKE, TABAKWAREN	1 099 018	2,0	497	SCHLAFMOEBEL (OHNE BETTWAREN U. -COUCHES, FRANZOESISCHE BETTEN U. KRANKENHAUSBETTSTELLEN)	87	0,0
19	HAUS-, TISCH-U. BETTWAESCHE, BETTWAREN	58	0,0	50	KUNSTGEGENSTAENDE, SAMMLUNGSSTUECKE, ANTIQUITAETEN	65	0,0
20, 21	HEIMTEXTILIEN, BODENBELAEGE (Z. B. TEPPICHE)	292	0,0		EISENWAREN, HAUSRAT, SPORT-UND CAMPINGARTIKEL, MOEBEL, ANTIQUITAETEN, HOLZ-, KORB-, FLECHT-, SCHNITZ- UND FORMSTOFFWAREN	448 539	0,8
23	HERRENOBERBEKLEIDUNG AB GR. 38 (OHNE PULLOVER U. AE., PELZ-U. SPORTBEKLEIDUNG)	28 544	0,1	38	GERAEETE U. EINRICHTUNGEN DER ELEKTRIZITAETSERZEUGUNG, -UMWANDLUNG U. -VERTEILUNG	1 291	0,0
24	DAMENOBEBEKLEIDUNG AB GR. 34 (OHNE PULLOVER U. AE., PELZ-U. SPORTBEKLEIDUNG)	179	0,0	39	ELEKTROTECHNISCHE ERZEUGNISSE (Z. B. WOHNRAUMLEUCHTEN, KAFFEEBEREITER, -MUEHLEN, STAUBSAUGER U. AE. ELEKTROHAUSHALTSGERAETE)	4 077	0,0
26	PULLOVER, WESTEN U. AE., GEWIRKT ODER GESTRICKT, SAEUGLINGSBEKLEIDUNG	343	0,0	45	SPIELWAREN, FEST-U. SCHERZARTIKEL	252	0,0
27	HERREN-, DAMEN-U. KINDERWAESCHE, MIEDERWAREN (OHNE SAEUGLINGSWAESCHE)	542	0,0		ELEKTROTECHNISCHE, FEINMECHANISCHE UND OPTISCHE ERZEUGNISSE, SCHMUCK, SPIELWAREN, MUSIKINSTRUMENTE	5 620	0,0
22, 28, 29	METERWARE FUER BEKLEIDUNG; KURZWAREN, HANDARBEITEN; STRUMPFWAREN, BEKLEIDUNGSZUBEHOER (OHNE SAEUGLINGSARTIKEL), SCHIRME, STOECKE	97	0,0	52	PAPIER, PAPPE	277	0,0
30	PELZWAREN	7 850	0,0	53-55	PAPIER-U. PAPPEWAREN SOWIE VERWANDTE ERZEUGNISSE; SCHREIB-, ZEICHEN-U. MALGERAEETE, LERNMITTEL (OHNE DRUCKEREIERZEUGNISSE), ZEICHENMASCHINEN; UNTERSCHREIB- U. KUNSTLERFARBEN (EINSCHL. MALHILFSMITTELN)	4 583	0,0
31	HERRENSCHUHE (OHNE SPORTSCHUHE)	3 039	0,0				
32	DAMENSCHUHE (OHNE SPORTSCHUHE)	230	0,0				
35	SPORTBEKLEIDUNG, SPORTSCHUHE	326	0,0				
	TEXTILIEN, BEKLEIDUNG, PELZWAREN, SCHUHE, LEDER-UND GALANTERIEWAREN	41 510	0,1				
51	WERKZEUGE (Z. B. ZANGEN, FAEU- STEL, HOBEL, SAEGEN, SAEGELAEETTER, HARTMETALL-U. DIAMANTWERKZEUGE, MASCHINENMESSER)	74 253	0,1				

\*) NUR WARENBEZUEGE VON UNTERNEHMEN MIT MEHR ALS 1 MILL. DM JAHRESUMSATZ. -1) SYSTEMATIK DER WIRTSCHAFTSZWEIGE, AUSGABE 1979. -2) WARENVERZEICHNIS FUER DIE BINNENHANDELSSTATISTIK, AUSGABE 1978.



7 WARENBEZUEGE IM GROSSHANDEL 1980 NACH WIRTSCHAFTSZWEIGEN UND WARENARTEN \*)

NUMMER DER SYSTEMATIK 1)	WIRTSCHAFTSGLIEDERUNG WARENART	WARENBEZUG		NUMMER DER SYSTEMATIK 1)	WIRTSCHAFTSGLIEDERUNG WARENART	WARENBEZUG	
		1 000 DM	PROZENT			1 000 DM	PROZENT
"WB"- NUMMER 2)	GROSSHANDEL MIT			"WB"- NUMMER 2)	GROSSHANDEL MIT		
560	BUECHER ALLER ART, LEHRWERKE IM MEDIENVERBUND (OHNE NOTEN-U. LIEDERBUECHER, KALENDER, WERBE-DRUCKE U. GESCHAFTSBUECHER)	69	0,0	982	ROHSTOFFE U. VORERZEUGNISSE FUER GETRAENKE, ROHKAKAO, -ZUCKER, -TABAK (Z.B. ROHKAFFEE, HOPFEN)	430 444	0,8
561	ZEITUNGEN U. ZEITSCHRIFTEN	2 499	0,0	9830	GETREIDE (OHNE SAAT-U. FUTTER-GETREIDE)	12 289 695	22,1
562- 569	SONSTIGE DRUCKEREIERZEUGNISSE (OHNE MUSIKALIEN, BEDRUCKTE BEHAELTER)	1 729	0,0	9831- 9839	SONSTIGE ROHSTOFFE U. VORERZEUGNISSE PFLANZLICHEN U. TIERISCHEN URSPRUNGS FUER NAHRUNGSMITTEL	2 168 352	3,9
	PAPIER, PAPIERWAREN, SCHREIB-UND ZEICHENARTIKEL, DRUCKEREIERZEUGNISSE, BUEUROORGANISATIONSMITTEL, -MASCHINEN UND -MOEBEL	9 156	0,0	987	FUTTERMITTEL (OHNE HEIM-UND KLEINTIERFUTTER)	21 041 860	37,8
72- 76	ANSTRICHFARBEN, LACKE, TAPETEN (AUCH KLEBSTOFFE, BODENSPACHTEL, MALERPINSEL U. -BUERSTEN)	2 931	0,0	988	KALIROHSALZE U. NATUERLICHE ROHPHOSPHATE	483 148	0,9
770	KRAFTWAGEN	81 240	0,1	989	DUENGEMITTEL (OHNE DUENGEMITTEL IN TABLETTEN, PASTILLEN U. AE. ODER IN PACKUNGEN VON 10 KG ODER WENIGER, BLUMEN-U. RASEN-DUENGER)	7 911 872	14,2
771- 776, 778, 779	KRAFTWAGENANHAENGER, KRAFTWAGENTEILE U. -ZUBEHOER	18 406	0,0		LEBENDE TIERE, PFLANZEN, SAATEN, ROHSTOFFE UND VORERZEUGNISSE PFLANZLICHEN UND TIERISCHEN URSPRUNGS FUER NAHRUNGSMITTEL UND GETRAENKE; FUTTER-UND DUENGEMITTEL	46 546 900	83,5
777	BEREIFUNGEN (OHNE SOLCHE FUER KRAFT-U. FAHRRADER)	7 149	0,0	932- 934- 936	CHEMIEFASERN, GARN (OHNE NAEH-, STOFF-U. HANDARBEITSGARN), ANDERE TEXTILE ROHSTOFFE U. VORERZEUGNISSE	4 121	0,0
78	ZWEIRAEDELER, ZWEIRADTEILE U. -ZUBEHOER	148	0,0		TEXTILE ROHSTOFFE UND VORERZEUGNISSE, HAEUTE, FELLE, LEDER, LEDERFASERSTOFF	4 121	0,0
79	SONSTIGE FAHRZEUGE, DEREN TEILE U. ZUBEHOER	176 561	0,3	90	CHEMISCHE GRUNDSTOFFE UND CHEMIKALIEN	397 898	0,7
80- 82	LANDMASCHINEN, WERKZEUG-, BAU-, TEXTIL-U. NAEHMASCHINEN; SONSTIGE MASCHINEN	1 087 325	2,0	910	KUNSTSTOFFE (OHNE KUNSTSTOFFHALBZEUG U. -WAREN)	7 945	0,0
83	TECHNISCHER SPEZIALBEDARF VERSCHIEDENER WIRTSCHAFTSZWEIGE; VERPACKUNGSMITTEL AUS METALL, KUNSTSTOFF, KERAMIK, GLAS	32 180	0,1	911	STEIN-, HUETTEN-U. SALINENSALZ, SOLE (OHNE SPEISESALZ, SOLE FUER MEDIZINISCHE ZWECKE UND VIEHSALZ)	16 177	0,0
84	SONSTIGER TECHNISCHER BEDARF; CHEMISCH-TECHNISCHE ERZEUGNISSE	307 813	0,6	912	ROHROGEN, HARZE, STOCKLACK U. AE. ROHSTOFFE PFLANZLICHEN U. TIERISCHEN URSPRUNGS ZUR CHEMISCHEN WEITERVERARBEITUNG		
	FAHRZEUGE, MASCHINEN, TECHNISCHER BEDARF, ANSTRICHFARBEN, LACKE, TAPETEN	1 713 753	3,1	917	PFLANZLICHE U. TIERISCHE FETTE U. OELE FUER TECHNISCHE ZWECKE, ROH, TECHNISCHE FETTSAEUREN (OHNE CHEMISCH EINHEITLICHE FETTSAEUREN)	31 472	0,1
15	WASCH-, PUTZ-U. REINIGUNGSMITTEL (OHNE INDUSTRIEREINIGER, -SEIFEN U. AUTOPFLEGEMITTEL)	10 984	0,0		TECHNISCHE CHEMIKALIEN, KAUTSCHUK	453 492	0,8
16- 18	HYGIENEARTIKEL, VERBANDSTOFFE, KERZEN, KOERPERPFLEGEMITTEL, MECHANISCHE KOERPERPFLEGEGERAETE	7 580	0,0	9200	STEINKOEHLE U. STEINKOEHLENBRIKETS	140 302	0,3
87	ARZNEIMITTEL U. SONSTIGE PHARMAZEUTISCHE ERZEUGNISSE	188 080	0,3	9202	STEINKOEHLENKOKS	33 888	0,1
	WASCH-UND PUTZMITTEL, HYGIENEARTIKEL, KOERPERPFLEGEMITTEL, MEDIZINISCHE ERZEUGNISSE, LABORGERAETE, ARZNEIMITTEL	206 644	0,4	9203, 9205, 9209	SONSTIGE FESTE BRENNSTOFFE	237 242	0,4
95, 96	LEBENDE TIERE, HEIM-U. KLEINTIERFUTTER, ZOOLOGISCHE ARTIKEL	366 497	0,7	9230	ROHBENZIN (LEICHTBENZIN)	6 146	0,0
97	PFLANZEN EINSCHL. BAUMSCHULERZEUGNISSEN (Z.B. SCHNITT-UND TOPFBLUMEN, BLUMENSAMEN, FREILANDSTAUDEN, FORST-U. ZIERGEMOELZE)	108 857	0,2	9232	MOTORENBENZIN	161 082	0,3
980, 981	SAATGUT (OHNE SAAT-U. PFLANZGUT FUER BLUMEN, ZIER-U. A. BAUMSCHULPFLANZEN)	1 746 173	3,1	9233	DIESELKRAFTSTOFF	616 671	1,1
				9235	ANDERE KRAFTSTOFFE	164 291	0,3
				9237	HEIZOELE, LEICHT UND EXTRA LEICHT	2 014 185	3,6

\*) NUR WARENBEZUEGE VON UNTERNEHMEN MIT MEHR ALS 1 MILL. DM JAHRESUMSATZ. -1) SYSTEMATIK DER WIRTSCHAFTSZWEIGE, AUSGABE 1979. -2) WARENVERZEICHNIS FUER DIE BINNENHANDELSSTATISTIK, AUSGABE 1978.

7 WARENBEZUEGE IM GROSSHANDEL 1980 NACH WIRTSCHAFTSZWEIGEN UND WARENARTEN \*)

NUMMER DER SYSTEMATIK	WIRTSCHAFTSGLIEDERUNG - - - WARENART	WARENBEZUG		NUMMER DER SYSTEMATIK	WIRTSCHAFTSGLIEDERUNG - - - WARENART	WARENBEZUG	
		1 000 DM	PROZENT			1 000 DM	PROZENT
9239	HEIZDELE, MITTELSCHWER UND SCHWER	50 682	0,1	693-698	HOBELWARE, WAND- U. DECKENVERKLEIDUNGEN AUS HOLZ U. KUNSTSTOFF; FURNIERE, SPERRHOLZ, HOLZFASER- U. HOLZSPANPLATTEN, KUNSTSTOFFPLATTEN, BAUELEMENTE UND SONSTIGE BAUTEILE AUS HOLZ, METALL U. KUNSTSTOFF	127 799	0,2
927	SCHMIERMITTEL U. A.E. MINERALISCHE DELE	81 064	0,1	700-704, 707	BAUSTOFFE, MINERALISCHE BAUELEMENTE	1 373 342	2,5
929	ANDERE MINERALOELERZEUGNISSE	3 558	0,0	708	FLACHGLAS	429	0,0
593, 594	WALZSTAHL (OHNE VORGEWALZTES STAHLHALBZEUG U. OBERBAUMATERIAL FUER FELD- U. INDUSTRIEBAHNEN) Z.B. WALZDRAHT, FEINBLECH	1 338	0,0	709	FERTIGTEILBAUTEN U. VERWANDTE KONSTRUKTIONEN	53 081	0,1
595	STAHL- U. KUNSTSTOFFROHRE (EINSCHL. ROHRVERBINDUNGSTEILE, ABER OHNE ELEKTRO-, GUSS-, OFEN- U. REGENROHRE)	2 538	0,0		HOLZ, BAUSTOFFE, INSTALLATIONSBEDARF	1 567 537	2,8
597	DRAHT U. DRAHTSEILE AUS STAHL (OHNE WALZDRAHT)	4 762	0,0	940	GEBRAUCHTFAHRZEUGE	21 911	0,0
599	EISEN-, STAHL- U. TEMPERGÜSSERZEUGNISSE, PRESS-, ZIEH- UND STANZTEILE AUS STAHL	2 557	0,0	941	GEBRAUCHTE WERKZEUGE UND MASCHINEN	82 522	0,1
	ERZE, METALLE, HALBZEUG	11 195	0,0	942, 946, 947, 949	SONSTIGE GEBRAUCHTWAREN UND SONSTIGES ALTMATERIAL	183	0,0
68	INSTALLATIONSGERÄTE U. MATERIAL FUER WASSER, GAS UND HEIZUNG	511	0,0		GEBRAUCHTWAREN, SCHROTT, ALTMATERIAL	104 717	0,2
690, 692	ROHHOLZ, AUCH ENTRINDET ODER GROB ZUGERICHTET; IMPRAEGNIERTE STANGEN, MASTE, PFAEHLE; SCHNITTHOLZ, SCHWELLEN, SCHWARTEN, SPREISSEL, SPAENE, HACKSCHNITZEL, VERLEIMTE BALKEN, ZAEUNE, SCHALUNGSTAFELN AUS VOLLHOLZ	12 376	0,0		WARENARTEN ZUSAMMEN	55 728 018	100
401 3 GROSSHANDEL MIT BLUMEN, PFLANZEN, BLUMENBINDEREIBEDARF							
000, 001	FLEISCH, FRISCH (EINSCHL. WILD, GEFLUEGEL U. INNEREIER, OHNE GEFRORENES UND TIEFGEFRORENES SOWIE OHNE KONSERVEN)	5 850	0,3	64	GARTEN-, LANDWIRTSCHAFTS- UND FORSTWIRTSCHAFTSGERÄTE U. A.E., KETTEN, DRAHTGEFLECHTE (OHNE LANDMASCHINEN U. DEREIN ZUSATZGERÄTE)	33 393	1,7
012-014	OBST, FRISCH (OHNE SÜED- U. ZITRUSFRÜECHTE) EINSCHL. SCHALEN- OBST	10 461	0,5	65	SPIELPLATZGERÄTE, CAMPING- UND SPORTARTIKEL, HANDELSWAFFEN, BASTELSAETZE	830	0,0
015, 0161-0179	GEMÜSE U. KÜECHEKRAEUTER, FRISCH (OHNE SPEISEKARTOFFELN)	76 540	3,9	66	TAFEL-, KÜECHEN- U. A.E. HAUSHALTSGERÄTE (OHNE ELEKTRISCHE)	1 543	0,1
0160	SPEISEKARTOFFELN, FRISCH	1 766	0,1	60	KUNSTGEGENSTAENDE, SAMMLUNGSSTUECKE, ANTIQUITAETEN	1 975	0,1
030-038	TIEFGEFRORENE U. GEFRORENE ERZEUGNISSE	2 340	0,1	61	HOLZ-, KORB-, KORB-, FLECHT-, SCHNITZ- U. FORMSTOFFWAREN, KINDERWAGEN	14 208	0,7
	NAHRUNGSMITTEL, GETRAENKE, TABAKWAREN	97 057	5,0		EISENWAREN, HAUSRAT, SPORT- UND CAMPINGARTIKEL, MOEBEL, ANTIQUITAETEN, HOLZ-, KORB-, FLECHT-, SCHNITZ- UND FORMSTOFFWAREN	53 007	2,7
22, 28, 29	METERWARE FUER BEKLEIDUNG; KURZWAREN, HANDARBEITEN; STRUMPFWAREN, BEKLEIDUNGSZUBEHOER (OHNE SAEUGLINGSARTIKEL), SCHIRME, STOECKE	942	0,0	45	SPIELWAREN, FEST- U. SCHERZARTIKEL	1 701	0,1
35	BILDERRAHMEN, DEVOTIONALIEN, RAUCHERARTIKEL U. A. GALANTERIEWAREN	5 836	0,3		ELEKTROTECHNISCHE, FEINMECHANISCHE UND OPTISCHE ERZEUGNISSE, SCHMUCK, SPIELWAREN, MUSIKINSTRUMENTE	1 701	0,1
	TEXTILIEN, BEKLEIDUNG, PELZWAREN, SCHUHE, LEDER- UND GALANTERIEWAREN	6 778	0,3	52	PAPIER, PAPPE	7 716	0,4
61	WERKZEUGE (Z.B. ZANGEN, FAEU- STEL, HOBEL, SAEGEN, SAEGEBLAETTER, HARTMETALL- U. DIAMANTWERKZEUGE, MASCHINENMESSER)	1 058	0,1				

\*) NUR WARENBEZUEGE VON UNTERNEHMEN MIT MEHR ALS 1 MILL. DM JAHRESUMSATZ. - 1) SYSTEMATIK DER WIRTSCHAFTSZWEIGE, AUSGABE 1979. - 2) WARENVERZEICHNIS FUER DIE BINNENHANDELSSTATISTIK, AUSGABE 1978.

7 WARENBEZUEGE IM GROSSHANDEL 1980 NACH WIRTSCHAFTSZWEIGEN UND WARENARTEN \*)

NUMMER DER SYSTEMATIK 1)	WIRTSCHAFTSGLIEDERUNG - - - WARENART	WARENBEZUG		NUMMER DER SYSTEMATIK 1)	WIRTSCHAFTSGLIEDERUNG - - - WARENART	WARENBEZUG	
		1 000 DM	PROZENT			1 000 DM	PROZENT
"WB"-NUMMER 2)	GROSSHANDEL MIT			"WB"-NUMMER 2)	GROSSHANDEL MIT		
53-55	PAPIER-U. PAPPEWAREN SOWIE VERWANDTE ERZEUGNISSE: SCHREIB-, ZEICHEN-U. MALGERAETE, LERNMITTEL (OHNE DRUCKEREIERZEUGNISSE), ZEICHENMASCHINEN, UNTERRICHTS-U. KUENSTLERFARBEN (EINSCHL. MALHILFSMITTELN)	674	0,0	9831-9839	SONSTIGE ROHSTOFFE U. VORERZEUGNISSE PFLANZLICHEN U. TIERISCHEN URSPRUNGS FUER NAHRUNGSMITTEL	3 432	0,2
562-569	SONSTIGE DRUCKEREIERZEUGNISSE (OHNE MUSIKALIEN, BEDRUCKTE BEHAELTER)	5 757	0,3	989	DUENGMITTEL (OHNE DUENGMITTEL IN TABLETTEN, PASTILLEN U. AE ODER IN PACKUNGEN VON 10 KG ODER WENIGER, BLUMEN-U. RASEN-DUENGER)	33 708	1,7
	PAPIER, PAPIERWAREN, SCHREIB- UND ZEICHENARTIKEL, DRUCKEREIERZEUGNISSE, BUEROORGANISATIONSMITTEL, -MASCHINEN UND -MOEBEL	14 147	0,7		LEBENDE TIERE, PFLANZEN, SAATEN, ROHSTOFFE UND VORERZEUGNISSE PFLANZLICHEN UND TIERISCHEN URSPRUNGS FUER NAHRUNGSMITTEL UND GETRAENKE; FUTTER-UND DUENGMITTEL	1 747 342	90,0
72-76	ANSTRICHFARBEN, LACKE, TAPETEN (AUCH KLEBSTOFFE, BODENSPACHTEL, MALERPINSSEL U. -BUERSTEN)	349	0,0	931	BAUMWOLLE (OHNE BAUMWOLL-LINTERS)	1 170	0,1
80-82	LANDMASCHINEN; WERKZEUG-, BAU-, TEXTIL-U. NAEHMASCHINEN; SONSTIGE MASCHINEN	1 601	0,1	932, 934-936	CHEMIEFASERN, GARN (OHNE NAEH-, STOFF-U. HANDARBEITSGARN), ANDERE TEXTILE ROHSTOFFE U. VORERZEUGNISSE	69	0,0
83	TECHNISCHER SPEZIALBEDARF VERSCHIEDENER WIRTSCHAFTSZWEIGE; VERPACKUNGSMITTEL AUS METALL, KUNSTSTOFF, KERAMIK, GLAS	2 605	0,1		TEXTILE ROHSTOFFE UND VORERZEUGNISSE, HAUTE, FELLE, LEDER, LEDERFASERSTOFF	1 239	0,1
84	SONSTIGER TECHNISCHER BEDARF; CHEMISCH-TECHNISCHE ERZEUGNISSE	313	0,0	90	CHEMISCHE GRUNDSTOFFE UND CHEMIKALIEN	1 715	0,1
	FAHRZEUGE, MASCHINEN, TECHNISCHER BEDARF, ANSTRICHFARBEN, LACKE, TAPETEN	4 867	0,3	910	KUNSTSTOFFE (OHNE KUNSTSTOFFHALBZEUG U. -WAREN)	4 103	0,2
16-18	HYGIENEARTIKEL, VERBANDSTOFFE, KERZEN, KOERPERPFLEGE MITTEL, MECHANISCHE KOERPERPFLEGEGERAETE	823	0,0		TECHNISCHE CHEMIKALIEN, KAUSCHUK	5 818	0,3
87	ARZNEIMITTEL U. SONSTIGE PHARMAZEUTISCHE ERZEUGNISSE	-	-	9235	ANDERE KRAFTSTOFFE	107	0,0
	WASCH-UND PUTZMITTEL, HYGIENEARTIKEL, KOERPERPFLEGE MITTEL, MEDIZINISCHE ERZEUGNISSE, LABORGERAETE, ARZNEIMITTEL	823	0,0	9237	HEIZOELE, LEICHT UND EXTRA LEICHT	3 532	0,2
95-96	LEBENDE TIERE, HEIM-U. KLEINTIERFUTTER, ZOOLOGISCHE ARTIKEL	6 247	0,3	929	ANDERE MINERALOELERZEUGNISSE	645	0,0
97	PFLANZEN EINSCHL. BAUMSCHULERZEUGNISSEN (Z.B. SCHNITT-UND TOPFBLUMEN, BLUMENSAMEN, FREILANDSTAUDEN, FORST-U. ZIERGEOELZE)	1 681 381	86,6		BRENNSTOFFE, MINERALOELERZEUGNISSE	4 283	0,2
980, 981	SAATGUT (OHNE SAAT-U. PFLANZGUT FUER BLUMEN, ZIER-U. A. BAUMSCHULPFLANZEN)	23 574	1,2	597	DRAHT U. DRAHTSEILE AUS STAHL (OHNE WALZDRAHT)	2 122	0,1
				599	EISEN-, STAHL-U. TEMPERGUSSENERZEUGNISSE, PRESS-, ZIEH-UND STANZTEILE AUS STAHL	2 176	0,1
					ERZE, METALLE, HALBZEUG	4 297	0,2
				708	FLACHGLAS	769	0,0
					HOLZ, BAUSTOFFE, INSTALLATIONSBEDARF	769	0,0
					WARENARTEN ZUSAMMEN	1 942 129	100
401 51 GROSSHANDEL MIT LEBENDEM VIEH							
000, 001	FLEISCH, FRISCH (EINSCHL. WILD, GEFLUEGEL U. INNEREIE, OHNE GEFRORENES UND TIEFGEFRORENES SOWIE OHNE KONSERVEN)	159 260	1,3	015, 0161-0179	GEMUESE U. KUECHENKRAEUTER, FRISCH (OHNE SPEISEKARTOFFELN)	48	0,0
002-008	WURST, SCHINKEN, GERAEUCHERTER SPECK, RAUCHFLEISCH (OHNE GEFRORENE U. TIEFGEFRORENE SOWIE OHNE KONSERVEN)	12 652	0,1	0160	SPEISEKARTOFFELN, FRISCH	10 118	0,1
012-014	OBST, FRISCH (OHNE SUED-U. ZITRUSFRUECHTE) EINSCHL. SCHALEN-OBST	48	0,0	021-023	JOGHURT U. KAESE (OHNE TIEFGEFRORENEN U. DIAETETISCHEN)	130	0,0
				0244-0248	MARGARINE (OHNE DIAETETISCHE)	62	0,0
				027, 028	DAUERMILCH, MILCHPRAEPARATE, MAYONNAISEN, SALATE (OHNE TIEFGEFRORENE U. DIAETETISCHE)	259	0,0

\*1) NUR WARENBEZUEGE VON UNTERNEHMEN MIT MEHR ALS 1 MILL. DM JAHRESUMSATZ. -1) SYSTEMATIK DER WIRTSCHAFTSZWEIGE, AUSGABE 1979. -2) WARENVERZEICHNIS FUER DIE BINNENHANDELSSTATISTIK, AUSGABE 1978.

7. WARENBEZUEGE IM GROSSHANDEL 1980 NACH WIRTSCHAFTSZWEIGEN UND WARENARTEN \*)

NUMMER DER SYSTEMATIK 1)	WIRTSCHAFTSGLIEDERUNG WARENART	WARENBEZUG		NUMMER DER SYSTEMATIK 1)	WIRTSCHAFTSGLIEDERUNG WARENART	WARENBEZUG	
		1 000 DM	PROZENT			1 000 DM	PROZENT
"WB"-NUMMER 2)	GROSSHANDEL MIT			"WB"-NUMMER 2)	GROSSHANDEL MIT		
030-038	TIEFGEFRORENE U. GEFRORENE ERZEUGNISSE	5 054	0,0		PAPIER, PAPIERWAREN, SCHREIB- UND ZEICHENARTIKEL, DRUCKEREIERZEUGNISSE, BUEROORGANISATIONSMITTEL, -MASCHINEN UND -MOEBEL	389	0,0
04	NAHRMITTEL (OHNE TIEFGEFRORENE U. DIAETETISCHE SOWIE OHNE SUPPEN)	649	0,0				
050	SUPPEN, SOSSEN, BRUEHEN, WUERZEN (OHNE DIAETETISCHE SOWIE OHNE GEWUERZE U. GEWUERZMISCHUNGEN)	192	0,0	83	TECHNISCHER SPEZIALBEDARF VERSCHIEDENER WIRTSCHAFTSZWEIGE; VERPACKUNGSMITTEL AUS METALL, KUNSTSTOFF, KERAMIK, GLAS	817	0,0
052-053	SPEISESALZ, ESSIG, SENF, EINMACHMITTEL (OHNE DIAETETISCHE), GEWUERZE, GEWUERZMISCHUNGEN	1 544	0,0	84	SONSTIGER TECHNISCHER BEDARF; CHEMISCH-TECHNISCHE ERZEUGNISSE	2 476	0,0
056-057	KONFITUREN, MARMELADEN U. A. BROTAUFSTRICH (OHNE DIAETETISCHEN SOWIE OHNE SPEISEFETTE)	62	0,0		FAHRZEUGE, MASCHINEN, TECHNISCHER BEDARF, ANSTRICHFARBEN, LACKE, TAPETEN	3 293	0,0
059	ZUCKER	426	0,0				
060-063	FLEISCH-U. WURSTKONSERVEN	62	0,0	15	WASCH-, PUTZ-U. REINIGUNGSMITTEL (OHNE INDUSTRIEREINIGER, -SEIFEN U. AUTOPFLEGEMITTEL)	764	0,0
07	OBST- U. GEMUESEKONSERVEN (OHNE DIAETETISCHE SOWIE OHNE KONSERVENFERTIGGERICHTE)	1 227	0,0		WASCH-UND PUTZMITTEL, HYGIENEARTIKEL, KOERPERPFLEGEMITTEL, MEDIZINISCHE ERZEUGNISSE, LABORGERAETE, ARZNEIMITTEL	754	0,0
08	SUESSWAREN (EINSCHL. DAUERBACKWAREN, ABER OHNE KAKAOPULVER U. DIAETETISCHE SUESSWAREN)	48	0,0			754	0,0
100-101	TRAUBENWEINE (OHNE DIABETIKER-, DESSERT-, PERL- U. SCHAUMWEINE)	130	0,0	95-96	LEBENDE TIERE, HEIM-U. KLEINTIERFUTTER, ZOOLOGISCHE ARTIKEL	12 386 231	97,7
110-113	BIERE (OHNE DIAETETISCHE)	265	0,0	980-981	SAATGUT (OHNE SAAT-U. PFLANZGUT FUER BLUMEN, ZIER-U. A. BAUMSCHULPFLANZEN)	1 930	0,0
120-121	KAFFEE (EINSCHL. KAFFEE-EXTRAKT)	178	0,0	9830	GETREIDE (OHNE SAAT-U. FUTTERGETREIDE)	10 250	0,1
122-124	TEE, KAFFEEMITTEL, KAKAO-U. SCHOKOLADENPULVER, INSTANTGETRAENKE (OHNE KAFFEE-EXTRAKT)	48	0,0	9831-9839	SONSTIGE ROHSTOFFE U. VORERZEUGNISSE PFLANZLICHEN U. TIERISCHEN URSPRUNGS FUER NAHRUNGSMITTEL	4 044	0,0
125-129	TABAKWAREN NAHRUNGSMITTEL, GETRAENKE, TABAKWAREN	192 512	1,5	987	FUTTERMITTEL (OHNE HEIM-UND KLEINTIERFUTTER)	66 949	0,5
62	MASCHINEN-U. PRAEZISIONSWERKZ. (OHNE SAEGBLAETTER, MASCHINENMESSER, HARTMETALL-U. DIAMANTWERKZG.), ELEKTROWERKZG., WERKSTATTEINRICHTUNGEN, BAUGERAETE, GERUESTE, LEITERN, HANDTRANSPORTGERAETE, BEHAELTER	389	0,0	989	DUENGEMITTEL (OHNE DUENGEMITTEL IN TABLETTEN, PASTILLEN U. AE. ODER IN PACKUNGEN VON 10 KG ODER WENIGER, BLUMEN-U. RASENDUENGER)	9 089	0,1
64	GARTEN-, LANDWIRTSCHAFTS-UND FORSTWIRTSCHAFTSGERAETE U. AE., KETTEN, DRAHTGEFLECHTE (OHNE LANDMASCHINEN U. DEREN ZUSATZGERAETE)	603	0,0		LEBENDE TIERE, PFLANZEN, SAATEN, ROHSTOFFE UND VORERZEUGNISSE PFLANZLICHEN UND TIERISCHEN URSPRUNGS FUER NAHRUNGSMITTEL UND GETRAENKE; FUTTER-UND DUENGEMITTEL	12 478 494	98,4
65	SPIELPLATZGERAETE, CAMPING-UND SPORTARTIKEL, HANDELSWAFFEN, BASTELSAETZE	166	0,0	937	HAEUTE U. FELLE (EINSCHL. TEILE DAVON)	58	0,0
494-495	POLSTER-U. WOHNSITZMOEBEL (AUCH FRANZOESISCHE BETTEN), KUECHENSTUEHLE, WOHN-U. KUECHENTISCHE (OHNE BUERO-, GARTEN-U. CAMPINGMOEBEL)	83	0,0		TEXTILE ROHSTOFFE UND VORERZEUGNISSE, HAEUTE, FELLE, LEDER, LEDERFASERSTOFF	58	0,0
497	SCHLAFMOEBEL (OHNE BETTWAREN U. COUCHES FRANZOESISCHE BETTEN U. KRANKENHAUSBETTSTELLEN) EISENWAREN, HAUSRAT, SPORT-UND CAMPINGARTIKEL, MOEBEL, ANTIQUITAETEN, HOLZ-, KORB-, FLECHT-, SCHNITZ- UND FORMSTOFFWAREN	1 324	0,0	90	CHEMISCHE GRUNDSTOFFE UND CHEMIKALIEN	213	0,0
52	PAPIER, PAPPE	389	0,0		TECHNISCHE CHEMIKALIEN, KAUTSCHUK	213	0,0
				9200	STEINKOEHLE U. STEINKOEHLENBRICKETS	565	0,0
				9203-9205-9209	SONSTIGE FESTE BRENNSTOFFE	213	0,0
				9233	DIESELKRAFTSTOFF	997	0,0
				9237	HEIZOELE, LEICHT UND EXTRA LEICHT	1 407	0,0

\* ) NUR WARENBEZUEGE VON UNTERNEHMEN MIT MEHR ALS 1 MILL. DM JAHRESUMSATZ. -1) SYSTEMATIK DER WIRTSCHAFTSZWEIGE, AUSGABE 1979. -2) WARENVERZEICHNIS FUER DIE BINNENHANDELSSTATISTIK, AUSGABE 1978.

7 WARENBEZUEGE IM GROSSHANDEL 1980 NACH WIRTSCHAFTSZWEIGEN UND WARENARTEN \*)

NUMMER DER SYSTEMATIK 1)	WIRTSCHAFTSGLIEDERUNG WARENART	WARENBEZUG		NUMMER DER SYSTEMATIK 1)	WIRTSCHAFTSGLIEDERUNG WARENART	WARENBEZUG	
		1 000 DM	PROZENT			1 000 DM	PROZENT
"WB"-NUMMER 2)	GROSSHANDEL MIT			"WB"-NUMMER 2)	GROSSHANDEL MIT		
	BRENNSTOFFE, MINERALOELERZEUGNISSE	3 182	0,0		WARENARTEN ZUSAMMEN	12 680 210	100
		401 55 GROSSHANDEL MIT SONST. LEBENDEN TIEREN, ZOOLOG. BEDARF					
029	EIER, EIPULVER, EIERZEUGNISSE	1 516	1,2	95, 96	LEBENDE TIERE, HEIM- U. KLEINTIERFUTTER, ZOOLOGISCHE ARTIKEL	116 579	90,1
	NAHUNGSMITTEL, GETRAENKE, TABAKWAREN	1 516	1,2	97	PFLANZEN EINSCHL. BAUMSCHULERZEUGNISSEN (Z.B. SCHNITT- UND TOPFBLUMEN, BLUMENSAMEN, FREILANDSTAUDEN, FORST- U. ZIERGEMELZE)	1 050	0,8
51	HOLZ-, KORB-, KORK-, FLECHT-, SCHNITZ- U. FORMSTOFFWAREN, KINDERWAGEN	42	0,0	980, 981	SAATGUT (OHNE SAAT- U. PFLANZGUT FUER BLUMEN, ZIER- U. A. BAUMSCHULPFLANZEN)	4 942	3,8
	EISENWAREN, HAUSRAT, SPORT- UND CAMPINGARTIKEL, MOEBEL, ANTIQUITAETEN, HOLZ-, KORB-, FLECHT-, SCHNITZ- UND FORMSTOFFWAREN	42	0,0	987	FUTTERMITTEL (OHNE HEIM- UND KLEINTIERFUTTER)	4 052	3,1
45	SPIELWAREN, FEST- U. SCHERZARTIKEL	42	0,0		LEBENDE TIERE, PFLANZEN, SAATEN, ROHSTOFFE UND VORERZEUGNISSE PFLANZLICHEN UND TIERISCHEN URSPRUNGS FUER NAHRUNGSMITTEL UND GETRAENKE; FUTTER- UND DUENGEMITTEL	126 623	97,9
	ELEKTROTECHNISCHE, FEINMECHANISCHE UND OPTISCHE ERZEUGNISSE, SCHMUCK, SPIELWAREN, MUSIKINSTRUMENTE	42	0,0	90	CHEMISCHE GRUNDSTOFFE UND CHEMIKALIEN	1 056	0,8
560	BUECHER ALLER ART, LEHRWERKE IM MEDIENVERBUND (OHNE NOTEN- U. LIEDERBUECHER, KALENDER, WERBEDRUCKE U. GESCHAFTSBUECHER)	83	0,1		TECHNISCHE CHEMIKALIEN, KAUTSCHUK	1 056	0,8
	PAPIER, PAPIERWAREN, SCHREIB- UND ZEICHENARTIKEL, DRUCKEREI ERZEUGNISSE, BUEROORGANISATIONSMITTEL, -MASCHINEN UND -MOEBEL	83	0,1		WARENARTEN ZUSAMMEN	129 362	100
		401 5 GROSSHANDEL MIT LEBENDEN TIEREN, ZOOLOG. BEDARF					
000, 001	FLEISCH, FRISCH (EINSCHL. WILD, GEFLUEGEL U. INNEREIEN, OHNE GEFRORENES UND TIEFGEFRORENES SOWIE OHNE KONSERVEN)	159 260	1,2	052, 053	SPEISESALZ, ESSIG, SENF, EINMACHMITTEL (OHNE DIAETETISCHE), GEWUERZE, GEWUERZMISCHUNGEN	1 544	0,0
002-008	WURST, SCHINKEN, GERAUEUCHERTER SPECK, RAUCHFLEISCH (OHNE GEFRORENE U. TIEFGEFRORENE SOWIE OHNE KONSERVEN)	12 652	0,1	056, 057	KONFITUREN, MARMLADEN U. A. BROTAUFSTRICH (OHNE DIAETISCHEN SOWIE OHNE SPEISEFETTE)	62	0,0
012-014	OBST, FRISCH (OHNE SUEDE- U. ZITRUSFRUECHTE) EINSCHL. SCHALEN- OBST	48	0,0	059	ZUCKER	428	0,0
015, 0161-0179	GEMUESE U. KUECHENKRAEUTER, FRISCH (OHNE SPEISEKARTOFFELN)	48	0,0	060-063	FLEISCH- U. WURSTKONSERVEN	62	0,0
0160	SPEISEKARTOFFELN, FRISCH	10 118	0,1	07	OBST- U. GEMUESEKONSERVEN (OHNE DIAETISCHE SOWIE OHNE KONSERVENFERTIGGERICHTE)	1 227	0,0
021-023	JOGHURT U. KAESE (OHNE TIEFGEFRORENEN U. DIAETISCHEN)	130	0,0	08	SUESSWAREN (EINSCHL. DAUERBACKWAREN, ABER OHNE KAKAOPULVER U. DIAETISCHE SUESSWAREN)	48	0,0
0244-0248	MARGARINE (OHNE DIAETISCHE)	62	0,0	100, 101	TRAUBENWEINE (OHNE DIABETIKER-, DESSERT-, PERL- U. SCHAUMWEINE)	130	0,0
027, 028	DAUERMILCH, MILCHPRAEPARATE, MAYONNAISEN, SALATE (OHNE TIEFGEFRORENE U. DIAETISCHE)	259	0,0	110-113	BIERE (OHNE DIAETISCHE)	265	0,0
029	EIER, EIPULVER, EIERZEUGNISSE	1 516	0,0	120, 121	KAFFEE (EINSCHL. KAFFEE-EXTRAKT)	178	0,0
030-038	TIEFGEFRORENE U. GEFRORENE ERZEUGNISSE	5 054	0,0	122-124	TEE, KAFFEEMITTEL, KAKAO- U. SCHO- KOLADENPULVER, INSTANTGETRAENKE (OHNE KAFFEE-EXTRAKT)	48	0,0
04	NAEHRMITTEL (OHNE TIEFGEFRORENE U. DIAETISCHE SOWIE OHNE SUPPEN)	649	0,0	125-129	TABAKWAREN	48	0,0
050	SUPPEN, SOSSEN, BRUEHEN, WUERZEN (OHNE DIAETISCHE SOWIE OHNE GEWUERZE U. GEWUERZMISCHUNGEN)	192	0,0		NAHUNGSMITTEL, GETRAENKE, TABAKWAREN	194 029	1,5

\*) NUR WARENBEZUEGE VON UNTERNEHMEN MIT MEHR ALS 1 MILL. DM JAHRESUMSATZ. - 1) SYSTEMATIK DER WIRTSCHAFTSZWEIGE, AUSGABE 1979. - 2) WARENVERZEICHNIS FUER DIE BINNENHANDELSSTATISTIK, AUSGABE 1978.

7 WARENBEZUEGE IM GROSSHANDEL 1980 NACH WIRTSCHAFTSZWEIGEN UND WARENARTEN \*)

NUMMER DER SYSTEMATIK 1)	WIRTSCHAFTSGLIEDERUNG WARENART	WARENBEZUG		NUMMER DER SYSTEMATIK 1)	WIRTSCHAFTSGLIEDERUNG WARENART	WARENBEZUG	
		1 000 DM	PROZENT			1 000 DM	PROZENT
"WB"-NUMMER 2)	GROSSHANDEL MIT			"WB"-NUMMER 2)	GROSSHANDEL MIT		
62	MASCHINEN-U. PRAEZISIONSWERKZ. (OHNE SAEGEBLAETTER, MASCHINEN-MESSER, HARTMETALL-U. DIAMANTWERKZG.), ELEKTROWERKZG., WERKSTATTEINRICHTUNGEN, BAUGERAETE, GERUESTE, LEITERN, HANDTRANSPORTGERAETE, BEHAELTER	389	0,0		WASCH-UND PUTZMITTEL, HYGIENEARTIKEL, KOERPERPFLEGEMITTEL, MEDIZINISCHE ERZEUGNISSE, LABORGERAETE, ARZNEIMITTEL	754	0,0
64	GARTEN-, LANDWIRTSCHAFTS-UND FORSTWIRTSCHAFTSGERAETE U. AE., KETTEN, DRAHTGEFLECHTE (OHNE LANDMASCHINEN U. DEREN ZUSATZGERAETE)	603	0,0	95, 96	LEBENDE TIERE, HEIM-U. KLEINTIERFUTTER, ZOOLOGISCHE ARTIKEL	12 502 810	97,6
65	SPIELPLATZGERAETE, CAMPING-UND SPORTARTIKEL, HANDELSWAFFEN, BASTELSAETZE	165	0,0	97	PFLANZEN EINSCHL. BAUMSCHULERZEUGNISSEN (Z. B. SCHNITT-UND TOPFBLUMEN, BLUMENSAMEN, FREILANDSTAUDEN, FORST-U. ZIERGEOELZE)	1 050	0,0
494, 495	POLSTER-U. WOHNSITZMOEBEL (AUCH FRANZOESISCHE BETTEN), KUECHENSTUEHLE, WOHN-U. KUECHENTISCHE (OHNE BUERO-, GARTEN-U. CAMPINGMOEBEL)	83	0,0	980, 981	SAATGUT (OHNE SAAT-U. PFLANZGUT FUER BLUMEN, ZIER-U. A. BAUMSCHULPFLANZEN)	6 871	0,1
497	SCHLAFMOEBEL (OHNE BETTWAREN U. COUCHES, FRANZOESISCHE BETTEN U. KRANKENHAUSBETTSTELLEN)	83	0,0	9830	GETREIDE (OHNE SAAT-U. FUTTERGETREIDE)	10 250	0,1
51	HOLZ-, KORB-, KORK-, FLECHT-, SCHNITZ-U. FORMSTOFFWAREN, KINDERWAGEN	42	0,0	9831-9839	SONSTIGE ROHSTOFFE U. VORERZEUGNISSE PFLANZLICHEN U. TIERISCHEN URSPRUNGS FUER NAHRUNGSMITTEL	4 044	0,0
	EISENWAREN, HAUSRAT, SPORT-UND CAMPINGARTIKEL, MOEBEL, ANTIQUITAETEN, HOLZ-, KORB-, FLECHT-, SCHNITZ- UND FORMSTOFFWAREN	1 366	0,0	987	FUTTERMITTEL (OHNE HEIM-UND KLEINTIERFUTTER)	71 001	0,6
45	SPIELWAREN, FEST-U. SCHERZARTIKEL	42	0,0	989	DJENGEMITTEL (OHNE DJENGEMITTEL IN TABLETTEN, PASTILLEN U. AE. ODER IN PACKUNGEN VON 10 KG ODER WENIGER, BLUMEN-U. RASENDJENGER)	9 089	0,1
	ELEKTROTECHNISCHE, FEINMECHANISCHE UND OPTISCHE ERZEUGNISSE, SCHMUCK, SPIELWAREN, MUSIKINSTRUMENTE	42	0,0		LEBENDE TIERE, PFLANZEN, SAATEN, ROHSTOFFE UND VORERZEUGNISSE PFLANZLICHEN UND TIERISCHEN URSPRUNGS FUER NAHRUNGSMITTEL UND GETRAENKE; FUTTER-UND DJENGEMITTEL	12 605 117	98,4
52	PAPIER, PAPPE	389	0,0	937	HAEUTE U. FELLE (EINSCHL. TEILE DAVON)	58	0,0
560	BUECHER ALLER ART, LEHRWERKE IM MEDIENVERBUND (OHNE NOTEN-U. LIEDERBUECHER, KALENDER, WERBEDRUCKE U. GESCHAEFTSBUECHER)	83	0,0		TEXTILE ROHSTOFFE UND VORERZEUGNISSE, HAEUTE, FELLE, LEDER, LEDERFASERSTOFF	58	0,0
	PAPIER, PAPIERWAREN, SCHREIB-UND ZEICHENARTIKEL, DRUCKEREIERZEUGNISSE, BUEROORGANISATIONSMITTEL, -MASCHINEN UND -MOEBEL	472	0,0	90	CHEMISCHE GRUNDSTOFFE UND CHEMIKALIEN	1 269	0,0
83	TECHNISCHER SPEZIALBEDARF VERSCHIEDENER WIRTSCHAFTSZWEIGE; VERPACKUNGSMITTEL AUS METALL, KUNSTSTOFF, KERAMIK, GLAS	817	0,0		TECHNISCHE CHEMIKALIEN, KAUTSCHUK	1 269	0,0
84	SONSTIGER TECHNISCHER BEDARF; CHEMISCH-TECHNISCHE ERZEUGNISSE	2 476	0,0	9200	STEINKOEHLE U. STEINKOEHLENBRIKETS	565	0,0
	FAHRZEUGE, MASCHINEN, TECHNISCHER BEDARF, ANSTRICHFARBEN, LACKE, TAPETEN	3 293	0,0	9203, 9205, 9209	SONSTIGE FESTE BRENNSTOFFE	213	0,0
15	WASCH-, PUTZ-U. REINIGUNGSMITTEL (OHNE INDUSTRIEREINIGER, -SEIFEN U. AUTOPFLEGEMITTEL)	754	0,0	9233	DIESELKRAFTSTOFF	997	0,0
				9237	HEIZOELE, LEICHT UND EXTRA LEICHT	1 407	0,0
					BRENNSTOFFE, MINERALOELERZEUGNISSE	3 182	0,0
		401			WARENARTEN ZUSAMMEN	12 809 573	100
					GROSSHANDEL MIT GETREIDE, FUTTER- U. DJENGEMITTELN, TIEREN		
000, 001	FLEISCH, FRISCH (EINSCHL. WILD, GEFLUEGEL U. INNEREIEN, OHNE GEFRORENES UND TIEFGEFRORENES SOWIE OHNE KONSERVEN)	168 531	0,2	002-008	WURST, SCHINKEN, GERAEUCHERTER SPECK, RAUCHFLEISCH (OHNE GEFRORENE U. TIEFGEFRORENE SOWIE OHNE KONSERVEN)	13 728	0,0
				010, 011	SUED- U. ZITRUSFRUECHTE, FRISCH (OHNE SCHALENOBST)	1 075	0,0

\*)NUR WARENBEZUEGE VON UNTERNEHMEN MIT MEHR ALS 1 MILL. DM JAHRESUMSATZ. -1)SYSTEMATIK DER WIRTSCHAFTSZWEIGE, AUSGABE 1979 -2)WARENVERZEICHNIS FUER DIE BINNENHANDELSSTATISTIK, AUSGABE 1978.

7 WARENBEZUEGE IM GROSSHANDEL 1980 NACH WIRTSCHAFTSZWEIGEN UND WARENARTEN \*)

NUMMER DER SYSTEMATIK 1)	WIRTSCHAFTSGLIEDERUNG WARENART	WARENBEZUG		NUMMER DER SYSTEMATIK 1)	WIRTSCHAFTSGLIEDERUNG WARENART	WARENBEZUG	
		1 000 DM	PROZENT			1 000 DM	PROZENT
"WB"-NUMMER 2)	GROSSHANDEL MIT ...			"WB"-NUMMER 2)	GROSSHANDEL MIT ...		
012-014	OBST, FRISCH (OHNE SÜED- U. ZITRUSFRÜCHTE) EINSCHL. SCHALEN-OBST	54 716	0,1	102, 103	WERMUT-, DESSERT-, OBST- U. PERLWEINE, BOWLEN, WEINHALTIGE GETRÄENKE; TRAUBENSCHAUMWEINE, OBSTSCHAUMWEINE (OHNE DIABETIKERSCHAUMWEINE)	846	0,0
015, 0161-0179	GEMÜSE U. KÜCHENKRAUTER, FRISCH (OHNE SPEISEKARTOFFELN)	95 482	0,1	104-109	SPIRITUOSEN	4 305	0,0
0160	SPEISEKARTOFFELN, FRISCH	330 337	0,5	110-113	BIERE (OHNE DIAETETISCHE)	5 316	0,0
018, 019	OBST U. GEMÜSE, GETROCKNET	4 340	0,0	115-118	ALKOHOLFREIE GETRÄENKE (OHNE TIEFGEFRORENE U. DIAETETISCHE)	2 542	0,0
020	MILCH, MILCHERZEUGNISSE (OHNE TIEFGEFRORENE U. DIAETETISCHE SOWIE OHNE JOGHURT, KÄESE, BUTTER, DAUERMILCH U. MILCHPRAEPARATE)	25 355	0,0	120, 121	KAFFEE (EINSCHL. KAFFEE-EXTRAKT)	1 077	0,0
021-023	JOGHURT U. KÄESE (OHNE TIEFGEFRORENE U. DIAETETISCHEN)	1 094	0,0	122-124	TEE, KAFFEEMITTEL, KAKAO- U. SCHOKOLADENPULVER, INSTANTGETRÄENKE (OHNE KAFFEE-EXTRAKT)	289	0,0
0240-0243	BUTTER (OHNE TIEFGEFRORENE)	11 978	0,0	125-129	TABAKWAREN	1 607	0,0
0244-0248	MARGARINE (OHNE DIAETETISCHE)	349	0,0	13	BACKWAREN (OHNE TIEFGEFRORENE U. DIAETETISCHE SOWIE OHNE DAUERBACKWAREN)	2 159	0,0
025, 026	SCHLACHTFETTE, SPEISEFETTE UND -ÖLE (OHNE DIAETETISCHE SOWIE OHNE BUTTER UND MARGARINE)	52 717	0,1		NAHRUNGSMITTEL, GETRÄENKE, TABAKWAREN	1 390 104	2,0
027, 028	DAUERMILCH, MILCHPRAEPARATE, MAYONNAISEN, SALATE (OHNE TIEFGEFRORENE U. DIAETETISCHE)	139 712	0,2	19	HAUS-, TISCH- U. BETTWAESCHE, BETTWAREN	68	0,0
029	EIER, EIPULVER, EIERZEUGNISSE	6 865	0,0	20, 21	HEIMTEXTILIEN, BODENBELAEGE (Z. B. TEPPICHE)	292	0,0
030-038	TIEFGEFRORENE U. GEFRORENE ERZEUGNISSE	12 786	0,0	23	HERREN- OBERBEKLEIDUNG AB GR. 36 (OHNE PULLOVER U. A.E., PELZ- U. SPORTBEKLEIDUNG)	28 544	0,0
04	NAEHRMITTEL (OHNE TIEFGEFRORENE U. DIAETETISCHE SOWIE OHNE SUPPEN)	310 203	0,4	24	DAMEN- OBERBEKLEIDUNG AB GR. 34 (OHNE PULLOVER U. A.E., PELZ- U. SPORTBEKLEIDUNG)	179	0,0
050	SUPPEN, SOSSEN, BRUEHEN, WUERZEN (OHNE DIAETETISCHE SOWIE OHNE GEWUERZE U. GEWUERZMISCHUNGEN)	375	0,0	26	PULLOVER, WESTEN U. A.E., GEWIRKT ODER GESTRIKT, SAEUGLINGSBEKLEIDUNG	343	0,0
052, 053	SPEISESALZ, ESSIG, SENF, EINMACHMITTEL (OHNE DIAETETISCHE), GEWUERZE, GEWUERZMISCHUNGEN	5 211	0,0	27	HERREN-, DAMEN- U. KINDERWAESCHE, MIEDERWAREN (OHNE SAEUGLINGSWAESCHE)	542	0,0
056, 057	KONFITURIEREN, MARMELADEN U. A. BROTAUFSTRICH (OHNE DIAETETISCHEN SOWIE OHNE SPEISEFETTE)	192	0,0	22, 28, 29	METERWARE FUER BEKLEIDUNG; KURZWAREN, HANDARBEITEN; STRUMPFWAREN, BEKLEIDUNGSZUBEHOER (OHNE SAEUGLINGSARTIKEL), SCHIRME, STOECKE	1 039	0,0
059	ZUCKER	89 171	0,1	30	PELZWAREN	7 850	0,0
060-063	FLEISCH- U. WURSTKONSERVEN	338	0,0	31	HERRENSCHUHE (OHNE SPORTSCHUHE)	3 039	0,0
064-069	FISCHKONSERVEN, MARINADEN, KONSERVENFERTIGGERICHTE (OHNE DIAETETISCHE)	362	0,0	32	DAMENSCHUHE (OHNE SPORTSCHUHE)	230	0,0
07	OBST- U. GEMÜSEKONSERVEN (OHNE DIAETETISCHE SOWIE OHNE KONSERVENFERTIGGERICHTE)	27 135	0,0	35	BILDERRAHMEN, DEVOTIONALIEN, RAUCHERARTIKEL U. A. GALANTERIEWAREN	5 835	0,0
08	SÜESSWAREN (EINSCHL. DAUERBACKWAREN, ABER OHNE KAKAOPULVER U. DIAETETISCHE SÜESSWAREN)	759	0,0	36	SPORTBEKLEIDUNG, SPORTSCHUHE	325	0,0
090-093	DIAETETISCHE NAHRUNGSMITTEL U. GETRÄENKE (OHNE TIEFGEFRORENE SOWIE OHNE SAEUGLINGS- UND KLEINKINDERNAHRUNG)	601	0,0		TEXTILIEN, BEKLEIDUNG, PELZWAREN, SCHUHE, LEDER- UND GALANTERIEWAREN	48 287	0,1
094-097	SAEUGLINGS- U. KLEINKINDERNAHRUNG	63	0,0	61	WERKZEUGE (Z. B. ZANGEN, FAU- STEL, MOBEL, SAEGEN, SAEGBLAETTER, HARTMETALL- U. DIAMANTWERKZEUGE, MASCHINENMESSER)	75 310	0,1
100, 101	TRAUBENWEINE (OHNE DIABETIKER-, DESSERT-, PERL- U. SCHAUMWEINE)	18 517	0,0				

\*) NUR WARENBEZUEGE VON UNTERNEHMEN MIT MEHR ALS 1 MILL. DM JAHRESUMSATZ. -1) SYSTEMATIK DER WIRTSCHAFTSZWEIGE, AUSGABE 1979. -2) WARENVERZEICHNIS FUER DIE BINNENHANDELSSTATISTIK, AUSGABE 1978.

7 WARENBEZUEGE IM GROSSHANDEL 1980 NACH WIRTSCHAFTSZWEIGEN UND WARENARTEN \*)

NUMMER DER SYSTEMATIK 1)	WIRTSCHAFTSGLIEDERUNG WARENART	WARENBEZUG		NUMMER DER SYSTEMATIK 1)	WIRTSCHAFTSGLIEDERUNG WARENART	WARENBEZUG	
		1 000 DM	PROZENT			1 000 DM	PROZENT
"WB"-NUMMER 2)	GROSSHANDEL MIT			"WB"-NUMMER 2)	GROSSHANDEL MIT		
62	MASCHINEN-U. PRAEZISIONSWERKZ. (OHNE SAEGEBLAETTER, MASCHINENMESSER, HARTMETALL-U. DIAMANTWERKZG.), ELEKTROWERKZG., WERKSTATTEINRICHTUNGEN, BAUGERAETE, GERUESTE, LEITERN, HANDTRANSPORTGERAETE, BEHAELTER	25 437	0,0	53-55	PAPIER-U. PAPPEWAREN SOWIE VERWANDTE ERZEUGNISSE: SCHREIB-, ZEICHEN-U. MALGERAETE, LERNMITTEL (OHNE DRUCKEREIERZEUGNISSE), ZEICHENMASCHINEN; UNTERSCHRIFTS- U. KUENSTLERFARBEN (EINSCHL. MALHILFSMITTELN)	5 257	0,0
63	BESCHLAEGE U. SCHLOSSER, EISENKURZWAREN	3 340	0,0	560	BUECHER ALLER ART, LEHRWERKE IM MEDIENVERBUND (OHNE NOTEN-U. LIEDERBUECHER, KALENDER, WERBEDRUCKE U. GESCHAFTSBUECHER)	152	0,0
64	GARTEN-, LANDWIRTSCHAFTS- UND FORSTWIRTSCHAFTSGERAETE U. A.E., KETTEN, DRAHTGEFLECHTE (OHNE LANDMASCHINEN U. DEREN ZUSATZGERAETE)	366 164	0,5	561	ZEITUNGEN U. ZEITSCHRIFTEN	2 499	0,0
65	SPIELPLATZGERAETE, CAMPING- UND SPORTARTIKEL, HANDELSWAFFEN, BASTELSAETZE	10 016	0,0	562-569	SONSTIGE DRUCKEREIERZEUGNISSE (OHNE MUSIKALIEN, BEDRUCKTE BEHAELTER)	7 486	0,0
66	TAFEL-, KUECHEN-U. A.E. HAUSHALTSGERAETE (OHNE ELEKTRISCHE)	2 968	0,0		PAPIER, PAPIERWAREN, SCHREIB- UND ZEICHENARTIKEL, DRUCKEREIERZEUGNISSE, BUEROORGANISATIONSMITTEL, -MASCHINEN UND -MOEBEL	23 775	0,0
670-671	EINZELOEFEN U. -HERDE, ANDERE HEIZ- U. KOCHGERAETE (OHNE BADEOEFEN U. WASSERHEIZER)	251	0,0	72-76	ANSTRICHFARBEN, LACKE, TAPETEN (AUCH KLEBSTOFFE, BODENSPACHTEL, MALERPINSEL U. -BUERSTEN)	3 280	0,0
673	HAUSHALTSKUEHL- U. -GEFRIERMOEBEL	298	0,0	770	KRAFTWAGEN	81 240	0,1
675	ELEKTRISCHE WASCHMASCHINEN, WAESCHETROCKNER, BUEGELMASCHINEN FUER DEN HAUSHALT	407	0,0	771-775, 778, 779	KRAFTWAGENANHAENGER, KRAFTWAGENTEILE U. -ZUBEHOER	18 406	0,0
492-493	WOHN- U. KUECHENSCHRAENKE (OHNE ERGAENZUNGSMOEBEL, EINZELNE SPUELTISCHE U. SPUELENUNTERSCHRAENKE)	142	0,0	777	BEREIFUNGEN (OHNE SOLCHE FUER KRAFT- U. FAHRRADER)	7 149	0,0
494-495	POLSTER- U. WOHNSITZMOEBEL (AUCH FRANZOESISCHE BETTEN), KUECHENSTUEHLE, WOHN- U. KUECHENTISCHE (OHNE BUERO-, GARTEN- U. CAMPINGMOEBEL)	1 118	0,0	78	ZWEIRADER, ZWEIRADTEILE U. -ZUBEHOER	148	0,0
497	SCHLAFMOEBEL (OHNE BETTWAREN U. -COUCHES, FRANZOESISCHE BETTEN U. KRANKENHAUSBETTSTELLEN)	170	0,0	79	SONSTIGE FAHRZEUGE, DEREN TEILE U. ZUBEHOER	176 561	0,3
50	KUNSTGEGENSTAENDE, SAMMLUNGSSTUECKE, ANTIQUITAETEN	2 042	0,0	80-82	LANDMASCHINEN; WERKZEUG-, BAU-, TEXTIL- U. NAEHMASCHINEN; SONSTIGE MASCHINEN	1 088 926	1,5
51	HOLZ-, KORB-, KORK-, FLECHT-, SCHNITZ- U. FORMSTOFFWAREN, KINDERWAGEN	14 250	0,0	83	TECHNISCHER SPEZIALBEDARF VERSCHIEDENER WIRTSCHAFTSZWEIGE; VERPACKUNGSMITTEL AUS METALL, KUNSTSTOFF, KERAMIK, GLAS	35 602	0,1
	EISENWAREN, HAUSRAT, SPORT- UND CAMPINGARTIKEL, MOEBEL, ANTIQUITAETEN, HOLZ-, KORB-, FLECHT-, SCHNITZ- UND FORMSTOFFWAREN	502 912	0,7	84	SONSTIGER TECHNISCHER BEDARF; CHEMISCH-TECHNISCHE ERZEUGNISSE	310 602	0,4
38	GERAETE U. EINRICHTUNGEN DER ELEKTRIZITAETSERZEUGUNG, -UMWANDLUNG U. -VERTEILUNG	1 291	0,0		FAHRZEUGE, MASCHINEN, TECHNISCHER BEDARF, ANSTRICHFARBEN, LACKE, TAPETEN	1 721 914	2,4
39	ELEKTROTECHNISCHE ERZEUGNISSE (Z. B. WOHNRAUMLEUCHTEN, KAFFEEBEREITER, -MUEHLEN, STAUBSAUGER U. A.E. ELEKTROHAUSHALTSGERAETE)	4 077	0,0	15	WASCH-, PUTZ- U. REINIGUNGSMITTEL (OHNE INDUSTRIEREINIGER, -SEIFEN U. AUTOPFLEGEMITTEL)	11 738	0,0
45	SPIELWAREN, FEST- U. SCHERZARTIKEL	1 995	0,0	16-18	HYGIENEARTIKEL, VERBANDSTOFFE, KERZEN, KOERPERPFLEGEMITTEL, MECHANISCHE KOERPERPFLEGEGERAETE	8 402	0,0
	ELEKTROTECHNISCHE, FEINMECHANISCHE UND OPTISCHE ERZEUGNISSE, SCHMUCK, SPIELWAREN, MUSIKINSTRUMENTE	7 362	0,0	87	ARZNEIMITTEL U. SONSTIGE PHARMAZEUTISCHE ERZEUGNISSE	188 080	0,3
52	PAPIER, PAPPE	8 382	0,0		WASCH- UND PUTZMITTEL, HYGIENEARTIKEL, KOERPERPFLEGEMITTEL, MEDIZINISCHE ERZEUGNISSE, LABORGERAETE, ARZNEIMITTEL	208 221	0,3
				95-96	LEBENDE TIERE, HEIM- U. KLEINTIERFUTTER, ZOOLOGISCHE ARTIKEL	12 874 555	18,3

\*) NUR WARENBEZUEGE VON UNTERNEHMEN MIT MEHR ALS 1 MILL. DM JAHRESUMSATZ. -1) SYSTEMATIK DER WIRTSCHAFTSZWEIGE, AUSGABE 1979. -2) WARENVERZEICHNIS FUER DIE BINNENHANDELSSTATISTIK, AUSGABE 1978.



7 WARENBEZUEGE IM GROSSHANDEL 1980 NACH WIRTSCHAFTSZWEIGEN UND WARENARTEN \*)

NUMMER DER SYSTEMATIK 1)	WIRTSCHAFTSGLIEDERUNG WARENART	WARENBEZUG		NUMMER DER SYSTEMATIK 1)	WIRTSCHAFTSGLIEDERUNG WARENART	WARENBEZUG	
		1 000 DM	PROZENT			1 000 DM	PROZENT
"WB"-NUMMER 2)	GROSSHANDEL MIT			"WB"-NUMMER 2)	GROSSHANDEL MIT		
97	PFLANZEN EINSCHL. BAUMSCHULERZEUGNISSEN (Z. B. SCHNITT- UND TOPFBLUMEN, BLUMENSAMEN, FREILANDSTAUDEN, FORST- U. ZIERGEOELZE) -	1 791 289	2,5	9203, 9205, 9209	SONSTIGE FESTE BRENNSTOFFE	237 455	0,3
980, 981	SAATGUT (OHNE SAAT- U. PFLANZGUT FUER BLUMEN, ZIER- U. A. BAUMSCHULPFLANZEN)	1 776 619	2,5	9230	ROHBENZIN (LEICHTBENZIN)	6 146	0,0
982	ROHSTOFFE U. VORERZEUGNISSE FUER GETRAENKE, ROHKAKAO, -ZUCKER, -TABAK (Z. B. ROHKAFFEE, HOPFEN)	430 444	0,6	9232	MOTORENBENZIN	161 082	0,2
9830	GETREIDE (OHNE SAAT- U. FUTTERGETREIDE)	12 299 947	17,5	9233	DIESELKRAFTSTOFF	617 668	0,9
9831- 9839	SONSTIGE ROHSTOFFE U. VORERZEUGNISSE PFLANZLICHEN U. TIERISCHEN URSPRUNGS FUER NAHRUNGSMITTEL	2 175 827	3,1	9235	ANDERE KRAFTSTOFFE	164 398	0,2
987	FUTTERMITTEL (OHNE HEIM- UND KLEINTIERFUTTER)	21 112 862	30,0	9237	HEIZOELE, LEICHT UND EXTRA LEICHT	2 019 124	2,9
988	KALIROHSALZE U. NATUERLICHE ROHPHOSPHATE	483 148	0,7	9239	HEIZOELE, MITTELSCHWER UND SCHWER	50 682	0,1
989	DUENGEMITTEL (OHNE DUENGMITTEL IN TABLETTEN, PASTILLEN U. AE. ODER IN PACKUNGEN VON 10 KG ODER WENIGER, BLUMEN- U. RASEN- DUENGER)	7 954 668	11,3	927	SCHMIERMITTEL U. AE. MINERALISCHE DELE	81 064	0,1
	LEBENDE TIERE, PFLANZEN, SAATEN, ROHSTOFFE UND VORERZEUGNISSE PFLANZLICHEN UND TIERISCHEN URSPRUNGS FUER NAHRUNGSMITTEL UND GETRAENKE; FUTTER- UND DUENGEMITTEL	60 899 359	86,4	929	ANDERE MINERALOELERZEUGNISSE	4 202	0,0
931	BAUMWOLLE (OHNE BAUMWOLL- LINTERS)	1 170	0,0		BRENNSTOFFE, MINERALOELERZEUGNISSE	3 516 576	5,0
932, 934- 936	CHEMIEFASERN, GARN (OHNE NAEH-, STOFF- U. HANDARBEITSGARN), ANDERE TEXTILE ROHSTOFFE U. VORERZEUGNISSE	4 190	0,0	593, 594	WALZSTAHL (OHNE VORGEWALZTES STAHLHALBZEUG U. OBERBAUMATERIAL FUER FELD- U. INDUSTRIEBAHNEN) Z. B. WALZDRAHT, FEINBLECH	1 338	0,0
937	HAEUETE U. FELLE (EINSCHL. TEILE DAVON)	58	0,0	595	STAHL- U. KUNSTSTOFFROHRE (EINSCHL. ROHRVERBINDUNGSTEILE, ABER OHNE ELEKTRO-, GUSS-, OFEN- U. REGENROHRE)	2 538	0,0
	TEXTILE ROHSTOFFE UND VORERZEUGNISSE, HAEUETE, FELLE, LEDER, LEDERFASERSTOFF	5 418	0,0	597	DRAHT U. DRAHTSEILE AUS STAHL (OHNE WALZDRAHT)	6 884	0,0
90	CHEMISCHE GRUNDSTOFFE UND CHEMIKALIEN	400 882	0,6	599	EISEN-, STAHL- U. TEMPERGUSSEERZEUGNISSE, PRESS-, ZIEH- UND STANZTEILE AUS STAHL	4 733	0,0
910	KUNSTSTOFFE (OHNE KUNSTSTOFFHALBZEUG U. -WAREN)	12 049	0,0		ERZE, METALLE, HALBZEUG	15 493	0,0
911	STEIN-, HUETTEN- U. SALINENSALZ, SOLE (OHNE SPEISESALZ, SOLE FUER MEDIZINISCHE ZWECKE UND VIEHSALZ)	16 177	0,0	68	INSTALLATIONSGERAETE U. MATERIAL FUER WASSER, GAS UND HEIZUNG	511	0,0
912	ROHDROGEN, HARZE, STOCKLACK U. AE. ROHSTOFFE PFLANZLICHEN U. TIERISCHEN URSPRUNGS ZUR CHEMISCHEN WEITERVERARBEITUNG	-	-	690, 692	ROHHOLZ, AUCH ENTRINDET ODER GROB ZUGERICHTET; IMPRAEGNIERTE STANGEN, MASTE, PFAEHLE; SCHNITTHOLZ, SCHWELLEN, SCHWARTEN, SPREISSEL, SPAENE, HACKSCHNITZEL, VERLEIMTE BALKEN, ZAEUNE, SCHALUNGSTAFELN AUS VOLLHOLZ	12 376	0,0
917	PFLANZLICHE U. TIERISCHE FETTE U. OELE FUER TECHNISCHE ZWECKE, ROH, TECHNISCHE FETTSAEUREN (OHNE CHEMISCH EINHEITLICHE FETTSAEUREN)	31 472	0,0	693- 698	HOBELWARE, WAND- U. DECKENVERKLEIDUNGEN AUS HOLZ U. KUNSTSTOFF; FURNIERE, SPERRHOLZ, HOLZFASER- U. HOLZSPANPLATTEN, KUNSTSTOFFPLATTEN, BAUELEMENTE UND SONSTIGE BAUTEILE AUS HOLZ, METALL U. KUNSTSTOFF	127 799	0,2
	TECHNISCHE CHEMIKALIEN, KAUTSCHUK	460 579	0,7	700- 704, 707	BAUSTOFFE, MINERALISCHE BAUELEMENTE	1 373 342	1,9
9200	STEINKOEHLE U. STEINKOEHLENBRIKETS	140 867	0,2	708	FLACHGLAS	1 198	0,0
9202	STEINKOEHLENKOKS	33 888	0,0	709	FERTIGTEILBAUTEN U. VERWANDTE KONSTRUKTIONEN	53 081	0,1
					HOLZ, BAUSTOFFE, INSTALLATIONSBEDARF	1 568 307	2,2
				940	GEBRAUCHTFAHRZEUGE	21 911	0,0
				941	GEBRAUCHTE WERKZEUGE UND MASCHINEN	82 622	0,1
				942, 946, 947, 949	SONSTIGE GEBRAUCHTWAREN UND SONSTIGES ALTMATERIAL	183	0,0

\*1) NUR WARENBEZUEGE VON UNTERNEHMEN MIT MEHR ALS 1 MILL. DM JAHRESUMSATZ. -1) SYSTEMATIK DER WIRTSCHAFTSZWEIGE, AUSGABE 1979. -2) WARENVERZEICHNIS FUER DIE BINNENHANDELSSTATISTIK, AUSGABE 1978.

7 WARENBEZUEGE IM GROSSHANDEL 1980 NACH WIRTSCHAFTSZWEIGEN UND WARENARTEN \*)

NUMMER DER SYSTEMATIK 1)	WIRTSCHAFTSGLIEDERUNG - - - WARENART	WARENBEZUG		NUMMER DER SYSTEMATIK 1)	WIRTSCHAFTSGLIEDERUNG - - - WARENART	WARENBEZUG	
		1 000 DM	PROZENT			1 000 DM	PROZENT
"WB"-NUMMER 2)	GROSSHANDEL MIT ...			"WB"-NUMMER 2)	GROSSHANDEL MIT ...		
	GEBRAUCHTWAREN, SCHROTT, ALTMATERIAL	104 717	0,1		WARENARTEN ZUSAMMEN	70 479 719	100
	402 11 GROSSHANDEL MIT GARNEN (OH. HANDARBEITSGARNE U. AE.)						
23	HERRENOBERBEKLEIDUNG AB GR.38 (OHNE PULLOVER U.AE., PELZ-U. SPORTBEKLEIDUNG)	223	0,1	80-82	LANDMASCHINEN; WERKZEUG-, BAU-, TEXTIL-U. NAEHMASCHINEN; SONSTIGE MASCHINEN	828	0,2
24	DAMENBERBEKLEIDUNG AB GR.34 (OHNE PULLOVER U.AE., PELZ-U. SPORTBEKLEIDUNG)	321	0,1		FAHRZEUGE, MASCHINEN, TECHNISCHER BEDARF, ANSTRICHFARBEN, LACKE, TAPETEN	828	0,2
26	PULLOVER, WESTEN U.AE., GEWIRKT ODER GESTRIKT, SAEUGLINGSBEKLEIDUNG	321	0,1	930	WOLLE U.A. TIERHAARE	9 336	2,4
27	HERREN-, DAMEN-U. KINDERWASCHEN, MIEDERWAREN (OHNE SAEUGLINGSWASCHEN)	641	0,2	931	BAUMWOLLE (OHNE BAUMWOLL-LINTERS)	65 946	16,8
22, 28, 29	METERWARE FUER BEKLEIDUNG; KURZWAREN, HANDARBEITEN; STRUMPFWAREN, BEKLEIDUNGSZUBEHOER (OHNE SAEUGLINGSARTIKEL), SCHIRME, STOECKE	962	0,2	932, 934-936	CHEMIEFASERN, GARN (OHNE NAEH-, STOFF-U. HANDARBEITSGARN), ANDERE TEXTILE ROHSTOFFE U. VORERZEUGNISSE	309 431	76,6
	TEXTILIEN, BEKLEIDUNG, PELZWAREN, SCHUHE, LEDER-UND GALANTERIEWAREN	2 468	0,6	597	TEXTILE ROHSTOFFE UND VORERZEUGNISSE, HAUEN, FELLE, LEDER, LEDERFASERSTOFF	384 713	97,7
52	PAPIER, PAPPE	5 610	1,4		WARENARTEN ZUSAMMEN	393 619	100
	PAPIER, PAPIERWAREN, SCHREIB- UND ZEICHENARTIKEL, DRUCKEREIERZEUGNISSE, BUEROORGANISATIONSMITTEL, -MASCHINEN UND -MOEBEL	5 610	1,4				
	402 14 GROSSHANDEL MIT WOLLE, TIERHAAREN						
23	HERRENOBERBEKLEIDUNG AB GR.38 (OHNE PULLOVER U.AE., PELZ-U. SPORTBEKLEIDUNG)	3 466	0,3	40, 41	FOTO-U. KINOGERAETE, FOTOTECHNISCHES U. -CHEMISCHES MATERIAL; FEINMECHANISCHE U. OPTISCHE ERZEUGNISSE	1 410	0,1
	TEXTILIEN, BEKLEIDUNG, PELZWAREN, SCHUHE, LEDER-UND GALANTERIEWAREN	3 466	0,3		ELEKTROTECHNISCHE, FEINMECHANISCHE UND OPTISCHE ERZEUGNISSE, SCHMUCK, SPIELWAREN, MUSIKINSTRUMENTE	1 410	0,1
61	WERKZEUGE (Z.B. ZANGEN, FAEU- STEL, HOBEL, SAEGEN, SAEGBLAETTER, HARTMETALL-U. DIAMANTWERKZEUGE, MASCHINENMESSER)	7 560	0,8	52	PAPIER, PAPPE	31 408	3,2
62	MASCHINEN-U. PRAEZISIONSWERKZ. (OHNE SAEGBLAETTER, MASCHINENMESSER, HARTMETALL-U. DIAMANTWERKZG.), ELEKTROWERKZG., WERKSTATTEINRICHTUNGEN, BAUGERAETE, GERUESTE, LEITERN, HANDTRANSPORTGERAETE, BEHAELTER	2 819	0,3	771-775, 778, 779	PAPIER, PAPIERWAREN, SCHREIB- UND ZEICHENARTIKEL, DRUCKEREIERZEUGNISSE, BUEROORGANISATIONSMITTEL, -MASCHINEN UND -MOEBEL	31 408	3,2
63	BESCHLAEGE U. SCHLOESSER, EISENKURZWAREN	1 410	0,1	771-775, 778, 779	KRAFTWAGENANHAENGER, KRAFTWAGENTEILE U. -ZUBEHOER	11 276	1,1
492, 493	WOHN-U. KUECHENSCHRAENKE (OHNE ERGAENZUNGSMOEBEL, EINZELNE SPUELTISCHE U. SPUELUNTERSCHRAENKE)	1 410	0,1	80-82	LANDMASCHINEN; WERKZEUG-, BAU-, TEXTIL-U. NAEHMASCHINEN; SONSTIGE MASCHINEN	2 819	0,3
494, 495	POLSTER-U. WOHNSITZMOEBEL (AUCH FRANZOESISCHE BETTEN), KUECHENSTUEHLE, WOHN-U. KUECHENTISCHE (OHNE BUERO-, GARTEN-U. CAMPINGMOEBEL)	1 410	0,1	83	TECHNISCHER SPEZIALBEDARF VERSCHIEDENER WIRTSCHAFTSZWEIGE; VERPACKUNGSMITTEL AUS METALL, KUNSTSTOFF, KERAMIK, GLAS	17 947	1,8
497	SCHLAFMOEBEL (OHNE BETTWAREN U. -COUCHES, FRANZOESISCHE BETTEN U. KRANKENHAUSBETTSTELLEN)	1 410	0,1		FAHRZEUGE, MASCHINEN, TECHNISCHER BEDARF, ANSTRICHFARBEN, LACKE, TAPETEN	32 043	3,2
	EISENWAREN, HAUSRAT, SPORT-UND CAMPINGARTIKEL, MOEBEL, ANTIQUITAETEN, HOLZ-, KORBB-, FLECHT-, SCHNITZ- UND FORMSTOFFWAREN	16 017	1,6	85	ORTHOPAEDISCHE U. MEDIZINISCHE ERZEUGNISSE (OHNE ORTHOPAEDISCHE SCHUHE), DENTALBEDARF, LABORGERAETE, KRANKENPFLEGEARTIKEL	983	0,1

\*) NUR WARENBEZUEGE VON UNTERNEHMEN MIT MEHR ALS 1 MILL. DM JAHRESUMSATZ. -1) SYSTEMATIK DER WIRTSCHAFTSZWEIGE, AUSGABE 1979 -2) WARENVERZEICHNIS FUER DIE BINNENHANDELSSTATISTIK, AUSGABE 1978.

7 WARENBEZUEGE IM GROSSHANDEL 1980 NACH WIRTSCHAFTSZWEIGEN UND WARENARTEN \*)

NUMMER DER SYSTEMATIK 1)	WIRTSCHAFTSGLIEDERUNG WARENART	WARENBEZUG		NUMMER DER SYSTEMATIK 1)	WIRTSCHAFTSGLIEDERUNG WARENART	WARENBEZUG	
		1 000 DM	PROZENT			1 000 DM	PROZENT
"WB"-NUMMER 2)	GROSSHANDEL MIT			"WB"-NUMMER 2)	GROSSHANDEL MIT		
	WASCH-UND PUTZMITTEL, HYGIENEARTIKEL, KOERPERPFLEGEMITTEL, MEDIZINISCHE ERZEUGNISSE, LABORGERAETE, ARZNEIMITTEL	983	0,1		TEXTILE ROHSTOFFE UND VORERZEUGNISSE, HAEUTE, FELLE, LEDER, LEDERFASERSTOFF	902 430	90,9
930	WOLLE U.A. TIERHAARE	894 457	90,1	90	CHEMISCHE GRUNDSTOFFE UND CHEMIKALIEN	562	0,1
931	BAUMWOLLE (OHNE BAUMWOLL-LINTERS)	1 446	0,1		TECHNISCHE CHEMIKALIEN, KAUTSCHUK	562	0,1
932, 934, 936	CHEMIEFASERN, GARN (OHNE NAEHSTOFF-U. HANDARBEITSGARN), ANDERE TEXTILE ROHSTOFFE U. VORERZEUGNISSE	1 946	0,2	597	DRAHT U. DRAHTSEILE AUS STAHL (OHNE WALZDRAHT)	2 819	0,3
937	HAEUTE U. FELLE (EINSCHL. TEILE DAVON)	1 645	0,2	599	EISEN-, STAHL-U. TEMPERGUSSE- ZEUGNISSE, PRESS-, ZIEH- UND STANZTEILE AUS STAHL	1 410	0,1
938, 939	LEDER, LEDERFASERSTOFF	2 937	0,3		ERZE, METALLE, HALBZEUG	4 229	0,4
					WARENARTEN ZUSAMMEN	992 548	100
402 17 GROSSHANDEL MIT BAUMWOLLE							
24	DAMENOVERBEKLEIDUNG AB GR. 34 (OHNE PULLOVER U. A.E., PELZ-U. SPORTBEKLEIDUNG)	3 806	0,4	931	BAUMWOLLE (OHNE BAUMWOLL-LINTERS)	887 959	97,9
	TEXTILIEN, BEKLEIDUNG, PELZ- WAREN, SCHUHE, LEDER- UND GALANTERIEWAREN	3 806	0,4	932, 934, 936	CHEMIEFASERN, GARN (OHNE NAEHSTOFF-U. HANDARBEITSGARN), ANDERE TEXTILE ROHSTOFFE U. VORERZEUGNISSE	11 424	1,3
84	SONSTIGER TECHNISCHER BEDARF: CHEMISCH-TECHNISCHE ERZEUGNISSE	506	0,1		TEXTILE ROHSTOFFE UND VORERZEUGNISSE, HAEUTE, FELLE, LEDER, LEDERFASERSTOFF	900 395	99,3
	FAHRZEUGE, MASCHINEN, TECHNISCHER BEDARF, ANSTRICHFARBEN, LACKE, TAPETEN	506	0,1	910	KUNSTSTOFFE (OHNE KUNSTSTOFFHALBZEUG U. -WAREN)	1 930	0,2
930	WOLLE U.A. TIERHAARE	1 013	0,1		TECHNISCHE CHEMIKALIEN, KAUTSCHUK	1 930	0,2
					WARENARTEN ZUSAMMEN	906 637	100
402 19 GROSSHANDEL MIT SONST. TEXTIL. ROHSTOFFEN U. HALBWAREN							
052, 053	SPEISESALZ, ESSIG, SENF, EINMACHMITTEL (OHNE DIAETETISCHE), GEWUERZE, GEWUERZMISCHUNGEN	726	0,1		EISENWAREN, HAUSRAT, SPORT-UND CAMPINGARTIKEL, MOEBEL, ANTIQUITAETEN, HOLZ-, KORB-, FLECHT-, SCHNITZ- UND FORMSTOFFWAREN	5 625	1,1
	NAHRUNGSMITTEL, GETRAENKE, TABAKWAREN	726	0,1	57	BUEROORGANISATIONSMITTEL UND -KLEINARTIKEL (OHNE DRUCKEREI-ERZEUGNISSE)	6 834	1,3
19	HAUS-, TISCH-U. BETTWAESCHE, BETTWAREN	180	0,0		PAPIER, PAPIERWAREN, SCHREIB- UND ZEICHENARTIKEL, DRUCKEREI-ERZEUGNISSE, BUEROORGANISATIONSMITTEL, -MASCHINEN UND -MOEBEL	6 834	1,3
20, 21	HEIMTEXTILIEN, BODENBELAEGE (Z. B. TEPPICHE)	162	0,0				
22, 28, 29	METERWARE FUER BEKLEIDUNG; KURZWAREN, HANDARBEITEN; STRUMPFWAREN, BEKLEIDUNGSZUBEHOER (OHNE SAEUGLINGSARTIKEL), SCHIRME, STOECKE	120	0,0	80-82	LANDMASCHINEN; WERKZEUG-, BAU-, TEXTIL-U. NAEHMASCHINEN; SONSTIGE MASCHINEN	1 669	0,3
30	PELZWAREN	890	0,2		FAHRZEUGE, MASCHINEN, TECHNISCHER BEDARF, ANSTRICHFARBEN, LACKE, TAPETEN	1 669	0,3
	TEXTILIEN, BEKLEIDUNG, PELZ- WAREN, SCHUHE, LEDER- UND GALANTERIEWAREN	1 353	0,3	15	WASCH-, PUTZ-U. REINIGUNGSMITTEL (OHNE INDUSTRIEREINIGER, -SEIFEN U. AUTOPFLEGEMITTEL)	1 352	0,3
62	MASCHINEN-U. PRAEZISIONSWERKZ. (OHNE SAEGBLAETTER, MASCHINENMESSER, HARTMETALL-U. DIAMANTWERKZG.), ELEKTROWERKZG., WERKSTATTENRICHTUNGEN, BAUGERAETE, GERUESTE, LEITERN, HANDTRANSPORTGERAETE, BEHAELTER	5 497	1,0		WASCH-UND PUTZMITTEL, HYGIENEARTIKEL, KOERPERPFLEGEMITTEL, MEDIZINISCHE ERZEUGNISSE, LABORGERAETE, ARZNEIMITTEL	1 352	0,3
65	SPIELPLATZGERAETE, CAMPING-UND SPORTARTIKEL, HANDELSWAFFEN, BASTELSAETZE	128	0,0				

\*) NUR WARENBEZUEGE VON UNTERNEHMEN MIT MEHR ALS 1 MILL. DM JAHRESUMSATZ. -1) SYSTEMATIK DER WIRTSCHAFTSZWEIGE, AUSGABE 1979. -2) WARENVERZEICHNIS FUER DIE BINNENHANDELSSTATISTIK, AUSGABE 1978.

7 WARENBEZUEGE IM GROSSHANDEL 1980 NACH WIRTSCHAFTSZWEIGEN UND WARENARTEN \*)

NUMMER DER SYSTEMATIK 1)	WIRTSCHAFTSGLIEDERUNG - - - WARENART	WARENBEZUG		NUMMER DER SYSTEMATIK 1)	WIRTSCHAFTSGLIEDERUNG - - - WARENART	WARENBEZUG	
		1 000 DM	PROZENT			1 000 DM	PROZENT
"WB"-NUMMER 2)	GROSSHANDEL MIT			"WB"-NUMMER 2)	GROSSHANDEL MIT		
930	WOLLE U.A. TIERHAARE	22 504	4,2		ERZE, METALLE, HALBZEUG	99	0,0
931	BAUMWOLLE (OHNE BAUMWOLL-LINTERS)	18 303	3,4	590, 592	ROH-HOLZ, AUCH ENTRINDET ODER GROB ZUGERICHTET: IMPRAEGNIERTE STANGEN, MASTE, PFAEHLE; SCHNITT-HOLZ, SCHWELLEN, SCHWARTEN, SPREISSEL, SPAENE, HACKSCHNITZEL, VERLEIMTE BALKEN, ZAEUNE, SCHALUNGSTAFELN AUS VOLLHOLZ	107 097	20,1
932, 934-936	CHEMIEFASERN, GARN (OHNE NAEH-STOPF-U. HANDARBEITSGARN), ANDERE TEXTILE ROHSTOFFE U. VORERZEUGNISSE	342 853	64,3		HOLZ, BAUSTOFFE, INSTAL-LATIONSBEDARF	107 097	20,1
937	HAUTE U. FELLE (EINSCHL. TEILE DAVON)	3 859	0,7				
938, 939	LEDER, LEDERFASERSTOFF	12 816	2,4	941	GEBRAUCHTE WERKZEUGE UND MASCHINEN	540	0,1
	TEXTILE ROHSTOFFE UND VORERZEUGNISSE, HAUTE, FELLE, LE-DER, LEDERFASERSTOFF	400 135	75,0	943	SCHROTT AUS EISEN ODER STAHL	3 330	0,6
90	CHEMISCHE GRUNDSTOFFE UND CHEMIKALIEN	1 243	0,2	944	SCHROTT AUS NE-METALLEN ODER NE-METALLVERBINDUNGEN	1 598	0,3
910	KUNSTSTOFFE (OHNE KUNSTSTOFF-HALBZEUG U. -WAREN)	1 870	0,4	942, 946, 947, 949	SONSTIGE GEBRAUCHTWAREN UND SONSTIGES ALTMATERIAL		
	TECHNISCHE CHEMIKALIEN, KAUSCHUK	3 113	0,6		GEBRAUCHTWAREN, SCHROTT, ALTMATERIAL	5 469	1,0
597	DRAHT U. DRAHTSEILE AUS STAHL (OHNE WALZDRAHT)	99	0,0		WARENARTEN ZUSAMMEN	533 472	100
402 1 GROSSHANDEL MIT TEXTIL, ROHSTOFFEN U. HALBWAREN							
052, 053	SPEISESALZ, ESSIG, SENF, EINMACH-MITTEL (OHNE DIAETETISCHE), GEWUERZE, GEWUERZMISCHUNGEN	726	0,0	62	MASCHINEN-U. PRAEZISIONSWERKZ. (OHNE SAEGEBLAETTER, MASCHINEN-MESSER, HARTMETALL-U. DIAMANT-WERKZG.), ELEKTROWERKZG., WERK-STATTEINRICHTUNGEN, BAUGERAETE, GERUESTE, LEITERN, HANDTRANS-PORTGERAETE, BEHAELTER	8 316	0,3
	NAHRUNGSMITTEL, GETRAENKE, TABAKWAREN	726	0,0				
19	HAUS-, TISCH-U. BETTWAESCHE, BETTWAREN	180	0,0	63	BESCHLAEGE U. SCHLOESSER, EISEN-KURZWAREN	1 410	0,0
20, 21	HEIMTEXTILIEN, BODENBELAEGE (Z.B. TEPPICHE)	162	0,0	65	SPIELPLATZGERAETE, CAMPING-UND SPORTARTIKEL, HANDELSWAFFEN, BASTELSAETZE	128	0,0
23	HERRENOBERBEKLEIDUNG AB GR. 38 (OHNE PULLOVER U. AE., PELZ-U. SPORTBEKLEIDUNG)	3 890	0,1	492, 493	WOHN-U. KUECHENSCHRAENKE (OHNE ERGAENZUNGSMOEBEL, EINZELNE SPUELEUNTER-SCHRAENKE)	1 410	0,0
24	DAMENBERBEKLEIDUNG AB GR. 34 (OHNE PULLOVER U. AE., PELZ-U. SPORTBEKLEIDUNG)	4 127	0,1	494, 495	POLSTER-U. WOHN-SITZMOEBEL (AUCH FRANZOESISCHE BETTEN), KUECHEN-STUEHLE, WOHN-U. KUECHENTISCHE (OHNE BUERD-, GARTEN-U. CAMPING-MOEBEL)	1 410	0,0
26	PULLOVER, WESTEN U. AE., GEWIRKT ODER GESTRICKT, SAEUGLINGSOE-KLEIDUNG	321	0,0	497	SCHLAFMOEBEL (OHNE BETTWAREN U. -COUCHES, FRANZOESISCHE BETTEN U. KRANKENHAUSBETTSTELLEN)	1 410	0,0
27	HERREN-, DAMEN-U. KINDERWAESCHE, MIEDERWAREN (OHNE SAEUGLINGS-WAESCHE)	541	0,0		EISENWAREN, HAUSRAT, SPORT-UND CAMPINGARTIKEL, MOEBEL, ANTI-QUITAETEN, HOLZ-, KORB-, FLECHT-, SCHNITZ- UND FORM-STOFFWAREN	21 843	0,8
22, 28, 29	METERWARE FUER BEKLEIDUNG; KURZWAREN, HANDARBEITEN; STRUMPFWAREN, BEKLEIDUNGSZUBE-HOER (OHNE SAEUGLINGSARTIKEL), SCHIRME, STOECKE	1 082	0,0	40, 41	FOTO-U. KINOGERAEETE, FOTOTECH-NISCHES U. -CHEMISCHES MATERI-AL; FEINMECHANISCHE U. OPTISCHE ERZEUGNISSE	1 410	0,0
30	PELZWAREN	890	0,0				
	TEXTILIEN, BEKLEIDUNG, PELZ-WAREN, SCHUHE, LEDER-UND GA-LANTERIEWAREN	11 094	0,4				
61	WERKZEUGE (Z.B. ZANGEN, FAEU-STEL, HOBEL, SAEGEN, SAEGEBLAET-TER, HARTMETALL-U. DIAMANTWERK-ZEUGE, MASCHINENMESSER)	7 550	0,3	52	PAPIER, PAPPE	37 018	1,3
				57	BUEROORGANISATIONSMITTEL UND -KLEINARTIKEL (OHNE DRUCKEREI-ERZEUGNISSE)	6 834	0,2

\*)NUR WARENBEZUEGE VON UNTERNEHMEN MIT MEHR ALS 1 MILL. DM JAHRESUMSATZ. -1)SYSTEMATIK DER WIRTSCHAFTSZWEIGE, AUSGABE 1979. -2)WAREN-VERZEICHNIS FUER DIE BINNENHANDELSSTATISTIK, AUSGABE 1978.

7 WARENBEZUEGE IM GROSSHANDEL 1980 NACH WIRTSCHAFTSZWEIGEN UND WARENARTEN \*)

NUMMER DER SYSTEMATIK 1)	WIRTSCHAFTSGLIEDERUNG WARENART	WARENBEZUG		NUMMER DER SYSTEMATIK 1)	WIRTSCHAFTSGLIEDERUNG WARENART	WARENBEZUG	
		1 000 DM	PROZENT			1 000 DM	PROZENT
"WB"-NUMMER 2)	GROSSHANDEL MIT			"WB"-NUMMER 2)	GROSSHANDEL MIT		
	PAPIER, PAPIERWAREN, SCHREIB- UND ZEICHENARTIKEL, DRUCKEREIERZEUGNISSE, BUEROORGANISATIONSMITTEL, -MASCHINEN UND -MOEBEL	43 852	1,6	938, 939	LEDER, LEDERFASERSTOFF	15 753	0,6
					TEXTILE ROHSTOFFE UND VORERZEUGNISSE, HAEUTE, FELLE, LEDER, LEDERFASERSTOFF	2 587 672	91,6
771-775, 778, 779	KRAFTWAGENANHAENGER, KRAFTWAGENTEILE U. -ZUBEHOER	11 276	0,4	90	CHEMISCHE GRUNDSTOFFE UND CHEMIKALIEN	1 805	0,1
80-82	LANDMASCHINEN; WERKZEUG-, BAU-, TEXTIL-U. NAEHMASCHINEN; SONSTIGE MASCHINEN	5 316	0,2	910	KUNSTSTOFFE (OHNE KUNSTSTOFFHALBZEUG U. -WAREN)	3 799	0,1
83	TECHNISCHER SPEZIALBEDARF VERSCHIEDENER WIRTSCHAFTSZWEIGE; VERPACKUNGSMITTEL AUS METALL, KUNSTSTOFF, KERAMIK, GLAS	17 947	0,6		TECHNISCHE CHEMIKALIEN, KAUSCHUK	5 605	0,2
84	SONSTIGER TECHNISCHER BEDARF; CHEMISCH-TECHNISCHE ERZEUGNISSE	506	0,0	597	DRAHT U. DRAHTSEILE AUS STAHL (OHNE WALZDRAHT)	2 918	0,1
	FAHRZEUGE, MASCHINEN, TECHNISCHER BEDARF, ANSTRICHFARBEN, LACKE, TAPETEN	35 047	1,2	599	EISEN-, STAHL-U. TEMPERGUSSE- ZEUGNISSE, PRESS-, ZIEH- UND STANZTEILE AUS STAHL	1 410	0,0
15	WASCH-, PUTZ-U. REINIGUNGSMITTEL (OHNE INDUSTRIEREINIGER, -SEIFEN U. AUTOPFLEGEMITTEL)	1 352	0,0		ERZE, METALLE, HALBZEUG	4 328	0,2
85	ORTHOPAEDISCHE U. MEDIZINISCHE ERZEUGNISSE (OHNE ORTHOPAEDISCHE SCHUHE), DENTALBEDARF, LABORGERAETE, KRANKENPFLEGEARTIKEL	983	0,0	690, 692	ROH HOLZ, AUCH ENTRINDET ODER GROB ZUGERICHTET; IMPRAEGNIERTE STANGEN, MASTE, PFAEHLE; SCHNITTHOLZ, SCHWELLEN, SCHWARTEN, SPREISSEL, SPAENE, HACKSCHNITZEL, VERLEIMTE BALKEN, ZAEUNE, SCHALUNGSTAFELN AUS VOLLHOLZ	107 097	3,8
	WASCH-UND PUTZMITTEL, HYGIENEARTIKEL, KOERPERPFLEGEMITTEL, MEDIZINISCHE ERZEUGNISSE, LABORGERAETE, ARZNEIMITTEL	2 335	0,1		HOLZ, BAUSTOFFE, INSTALLATIONSBEDARF	107 097	3,8
930	WOLLE U.A. TIERHAARE	927 409	32,8	941	GEBRAUCHTE WERKZEUGE UND MASCHINEN	540	0,0
931	BAUMWOLLE (OHNE BAUMWOLL-LINTERS)	973 653	34,5	943	SCHROTT AUS EISEN ODER STAHL	3 330	0,1
932, 934-936	CHEMIEFASERN, GARN (OHNE NAEHSTOPF-U. HANDARBEITSGARN), ANDERE TEXTILE ROHSTOFFE U. VORERZEUGNISSE	665 653	23,6	944	SCHROTT AUS NE-METALLEN ODER NE-METALLVERBINDUNGEN	1 598	0,1
937	HAEUTE U. FELLE (EINSCHL. TEILE DAVON)	5 204	0,2	942, 946, 947, 949	SONSTIGE GEBRAUCHTWAREN UND SONSTIGES ALTMATERIAL		
					GEBRAUCHTWAREN, SCHROTT, ALTMATERIAL	5 469	0,2
					WARENARTEN ZUSAMMEN	2 826 276	100
		402 5					
					GROSSHANDEL MIT HAEUTEN, FELLE		
000, 001	FLEISCH, FRISCH (EINSCHL. WILD, GEFLUEGEL U. INNEREIERN, OHNE GEFRORENES UND TIEFGEFRORENES SOWIE OHNE KONSERVEN)	6 647	1,0	030-038	TIEFGEFRORENE U. GEFRORENE ERZEUGNISSE	1 332	0,2
002-008	WURST, SCHINKEN, GERAUEUCHERTER SPECK, RAUCHFLEISCH (OHNE GEFRORENE U. TIEFGEFRORENE SOWIE OHNE KONSERVEN)	1 909	0,3	04	NAEHRMITTEL (OHNE TIEFGEFRORENE U. DIAETETISCHE SOWIE OHNE SUPPEN)	1 158	0,2
012-014	OBST, FRISCH (OHNE SUEDE-U. ZITRUSFRUECHTE) EINSCHL. SCHALEN-OBST	495	0,1	052, 053	SPEISESALZ, ESSIG, SENF, EINMACHMITTEL (OHNE DIAETETISCHE), GEMUERZE, GEMUERZMISCHUNGEN	1 006	0,2
015, 016-0179	GEMUESE U. KUECHENKRAEUTER, FRISCH (OHNE SPEISEKARTOFFELN)	114	0,0	056, 057	KONFITJEREN, MARMEADEN U.A. BROTAUFSTRICH (OHNE DIAETETISCHEN SOWIE OHNE SPEISEFETTE)	114	0,0
025, 026	SCHLACHTFETTE, SPEISEFETTE UND -OELE (OHNE DIAETETISCHE SOWIE OHNE BUTTER UND MARGARINE)	1 982	0,3	07	OBST- U. GEMJESEKONSERVEN (OHNE DIAETETISCHE SOWIE OHNE KONSERVENFERTIGGERICHTE)	1 099	0,2
027, 028	DAUERMILCH, MILCHPRAEPARATE, MAYONNAISEN, SALATE (OHNE TIEFGEFRORENE U. DIAETETISCHE)	114	0,0	104-109	SPIRITUOSEN	114	0,0
					NAHRUNGSMITTEL, GETRAENKE, TABAKWAREN	16 086	2,4

\* ) NUR WARENBEZUEGE VON UNTERNEHMEN MIT MEHR ALS 1 MILL. DM JAHRESUMSATZ. - 1 ) SYSTEMATIK DER WIRTSCHAFTSZWEIGE, AUSGABE 1979. - 2 ) WARENVERZEICHNIS FUER DIE BINNENHANDELSSTATISTIK, AUSGABE 1978.

7 WARENBEZUEGE IM GROSSHANDEL 1980 NACH WIRTSCHAFTSZWEIGEN UND WARENARTEN \*)

NUMMER DER SYSTEMATIK 1)	WIRTSCHAFTSGLIEDERUNG WARENART	WARENBEZUG		NUMMER DER SYSTEMATIK 1)	WIRTSCHAFTSGLIEDERUNG WARENART	WARENBEZUG	
		1 000 DM	PROZENT			1 000 DM	PROZENT
NUMMER 2)	GROSSHANDEL MIT	1 000 DM	PROZENT	NUMMER 2)	GROSSHANDEL MIT	1 000 DM	PROZENT
23	HERRENOBERBEKLEIDUNG AB GR.36 (OHNE PULLOVER U.AE., PELZ-U. SPORTBEKLEIDUNG)	174	0,0	87	ARZNEIMITTEL U. SONSTIGE PHARMAZEUTISCHE ERZEUGNISSE	2 842	0,4
22, 28, 29	METERWARE FUER BEKLEIDUNG; KURZWAREN, HANDARBEITEN; STRUMPFWAREN, BEKLEIDUNGSZUBEHOER (OHNE SAEUGLINGSARTIKEL), SCHIRME, STOECKE	98	0,0		WASCH-UND PUTZMITTEL, HYGIENEARTIKEL, KOERPERPFLEGE MITTEL, MEDIZINISCHE ERZEUGNISSE, LABORGERAETE, ARZNEIMITTEL	2 842	0,4
30	PELZWAREN	5 831	1,0	95, 96	LEBENDE TIERE, HEIM-U. KLEINTIERFUTTER, ZOOLOGISCHE ARTIKEL	-	-
34	LEDER-U. TAESCHNERWAREN	2 205	0,3	9831-9839	SONSTIGE ROHSTOFFE U. VORERZEUGNISSE PFLANZLICHEN U. TIERISCHEN URSPRUNGS FUER NAHRUNGSMITTEL	2 850	0,4
	TEXTILIEN, BEKLEIDUNG, PELZWAREN, SCHUHE, LEDER-UND GALANTERIEWAREN	9 308	1,4	987	FUTTERMittel (OHNE HEIM-UND KLEINTIERFUTTER)	876	0,1
61	WERKZEUGE (Z. B. ZANGEN, FAEU- STEL, HOBEL, SAEGEN, SAEGEBLAETTER, HARTMETALL-U. DIAMANTWERKZEUGE, MASCHINENMESSER)	288	0,0	989	DUENGEMITTEL (OHNE DUENGEMITTEL IN TABLETTEN, PASTILLEN U. AE. ODER IN PACKUNGEN VON 10 KG ODER WENIGER, BLUMEN-U. RASENDUENGER)	34	0,0
62	MASCHINEN-U. PRAEZISIONSWERKZ. (OHNE SAEGEBLAETTER, MASCHINENMESSER, HARTMETALL-U. DIAMANTWERKZG.), ELEKTROWERKZG., WERKSTATTEINRICHTUNGEN, BAUGERAETE, GERUESTE, LEITERN, HANDTRANSPORTGERAETE, BEHAELTER	229	0,0		LEBENDE TIERE, PFLANZEN, SAATEN, ROHSTOFFE UND VORERZEUGNISSE PFLANZLICHEN UND TIERISCHEN URSPRUNGS FUER NAHRUNGSMITTEL UND GETRAENKE; FUTTER-UND DUENGEMITTEL	3 760	0,6
65	SPIELPLATZGERAETE, CAMPING-UND SPORTARTIKEL, HANDELSWAFFEN, BASTELSAETZE	417	0,1	930	WOLLE U. A. TIERHAARE	8 331	1,3
	EISENWAREN, HAUSRAT, SPORT-UND CAMPINGARTIKEL, MOEBEL, ANTIQUITAETEN, HOLZ-, KORB-, FLECHT-, SCHNITZ- UND FORMSTOFFWAREN	935	0,1	932, 934-936	CHEMIEFASERN, GARN (OHNE NAEH-, STOPF-U. HANDARBEITSGARN), ANDERE TEXTILE ROHSTOFFE U. VORERZEUGNISSE	229	0,0
52	PAPIER, PAPPE	462	0,1	937	HAEUTE U. FELLE (EINSCHL. TEILE DAVON)	605 429	91,3
	PAPIER, PAPIERWAREN, SCHREIB-UND ZEICHENARTIKEL, DRUCKEREIERZEUGNISSE, BUEROORGANISATIONSMITTEL, -MASCHINEN UND -MOEBEL	462	0,1	938, 939	LEDER, LEDERFASERSTOFF	737	0,1
72-76	ANSTRICHFARBEN, LACKE, TAPETEN (AUCH KLEBSTOFFE, BODENSPACHTEL, MALERPINSEL U. -BUERSTEN)	339	0,1		TEXTILE ROHSTOFFE UND VORERZEUGNISSE, HAEUTE, FELLE, LEDER, LEDERFASERSTOFF	614 726	92,7
770	KRAFTWAGEN	735	0,1	911	STEIN-, HUETTEN-U. SALINENSALZ, SOLE (OHNE SPEISESALZ, SOLE FUER MEDIZINISCHE ZWECKE UND VIENSALZ)	403	0,1
80-82	LANDMASCHINEN; WERKZEUG-, BAU-, TEXTIL-U. NAEHMASCHINEN; SONSTIGE MASCHINEN	370	0,1	912	ROHROGEN, HARZE, STOCKLACK U. AE. ROHSTOFFE PFLANZLICHEN U. TIERISCHEN URSPRUNGS ZUR CHEMISCHEN WEITERVERARBEITUNG	544	0,1
83	TECHNISCHER SPEZIALBEDARF VERSCHIEDENER WIRTSCHAFTSZWEIGE; VERPACKUNGSMITTEL AUS METALL, KUNSTSTOFF, KERAMIK, GLAS	3 101	0,5	917	PFLANZLICHE U. TIERISCHE FETTE U. OELE FUER TECHNISCHE ZWECKE, ROH, TECHNISCHE FETTSAEUREN (OHNE CHEMISCH EINHEITLICHE FETTSAEUREN)	6 093	0,9
84	SONSTIGER TECHNISCHER BEDARF; CHEMISCH-TECHNISCHE ERZEUGNISSE	3 739	0,6		TECHNISCHE CHEMIKALIEN, KAUTSCHUK	7 040	1,1
	FAHRZEUGE, MASCHINEN, TECHNISCHER BEDARF, ANSTRICHFARBEN, LACKE, TAPETEN	8 284	1,2		WARENARTEN ZUSAMMEN	663 329	100
		402 7 GROSSHANDEL MIT LEDER					
009	FISCHE U. FISCHERZEUGNISSE, KREBS-U. WEICHTIERE, ERZEUGNISSE AUS KREBS-U. WEICHTIEREN (OHNE TIEFGEFRORENE SOWIE OHNE KONSERVEN)	15 393	5,2	22, 28, 29	METERWARE FUER BEKLEIDUNG; KURZWAREN, HANDARBEITEN; STRUMPFWAREN, BEKLEIDUNGSZUBEHOER (OHNE SAEUGLINGSARTIKEL), SCHIRME, STOECKE	2 992	1,0
	NAHRUNGSMITTEL, GETRAENKE, TABAKWAREN	15 393	5,2	34	LEDER-U. TAESCHNERWAREN	-	-
					TEXTILIEN, BEKLEIDUNG, PELZWAREN, SCHUHE, LEDER-UND GALANTERIEWAREN	2 992	1,0

\*)NUR WARENBEZUEGE VON UNTERNEHMEN MIT MEHR ALS 1 MILL. DM JAHRESUMSATZ. -1)SYSTEMATIK DER WIRTSCHAFTSZWEIGE. AUSGABE 1979. -2)WARENVERZEICHNIS FUER DIE BINNENHANDELSSTATISTIK. AUSGABE 1978.

7 WARENBEZUEGE IM GROSSHANDEL 1980 NACH WIRTSCHAFTSZWEIGEN UND WARENARTEN \*)

NUMMER DER SYSTEMATIK 1)	WIRTSCHAFTSGLIEDERUNG WARENART	WARENBEZUG		NUMMER DER SYSTEMATIK 1)	WIRTSCHAFTSGLIEDERUNG WARENART	WARENBEZUG	
		1 000 DM	PROZENT			1 000 DM	PROZENT
"WB"-NUMMER 2)	GROSSHANDEL MIT			"WB"-NUMMER 2)	GROSSHANDEL MIT		
932-936	CHEMIEFASERN, GARN (OHNE NAEH-STOPF-U. HANDARBEITSGARN), ANDERE TEXTILE ROHSTOFFE U. VORERZEUGNISSE	526	0,2	910	KUNSTSTOFFE (OHNE KUNSTSTOFF-HALBZEUG U. -WAREN)	17 383	5,8
937	HAEUTE U. FELLE (EINSCHL. TEILE DAVON)	16 137	5,4		TECHNISCHE CHEMIKALIEN, KAUSCHUK	33 375	11,2
938-939	LEDER, LEDERFASERSTOFF TEXTILE ROHSTOFFE UND VORERZEUGNISSE, HAEUTE, FELLE, LEDER, LEDERFASERSTOFF	229 296	76,7	693-698	HOBELWARE, WAND-U. DECKENVERKLEIDUNGEN AUS HOLZ U. KUNSTSTOFF; FURNIERE, SPERRHOLZ, HOLZFASER-U. HOLZSPANPLATTEN, KUNSTSTOFFPLATTEN, BAUELEMENTE UND SONSTIGE BAUTEILE AUS HOLZ, METALL U. KUNSTSTOFF	1 127	0,4
90	CHEMISCHE GRUNDSTOFFE UND CHEMIKALIEN	15 991	5,4		HOLZ, BAUSTOFFE, INSTALLATIONSBEDARF	1 127	0,4
					WARENARTEN ZUSAMMEN	298 847	100
		402 8			GROSSHANDEL MIT ROHTABAK		
61	WERKZEUGE (Z. B. ZANGEN, FAEU- STEL, HOBEL, SAEGEN, SAEGBLAET- TER, HARTMETALL-U. DIAMANTWERK- ZEUGE, MASCHINENMESSER)	2 190	0,5		WASCH-UND PUTZMITTEL, HYGIE- NEARTIKEL, KOERPERPFLEGE MIT- TEL, MEDIZINISCHE ERZEUGNIS- SE, LABORGERAETE, ARZNEIMIT- TEL	10 503	2,5
62	MASCHINEN-U. PRAEZISIONSWERKZ. (OHNE SAEGBLAETTER, MASCHINEN- MESSER, HARTMETALL-U. DIAMANT- WERKZG.), ELEKTROWERKZG., WERK- STATTEINRICHTUNGEN, BAUGERAETE, GERUESTE, LEITERN, HANDTRANS- PORTGERAETE, BEHAELTER	7 003	1,7	982	ROHSTOFFE U. VORERZEUGNISSE FUER GETRAENKE, ROHKAKAO, -ZUCKER, -TABAK (Z. B. ROHKAFFEE, HOPFEN)	337 277	61,8
63	BESCHLAEGE U. SCHLOESSER, EISEN- KURZWAREN EISENWAREN, HAUSRAT, SPORT-UND CAMPINGARTIKEL, MOEBEL, ANTI- QUITTAETEN, HOLZ-, KORB- FLECHT-, SCHNITZ- UND FORM- STOFFWAREN	365	0,1	9831-9839	SONSTIGE ROHSTOFFE U. VORER- ZEUGNISSE PFLANZLICHEN U. TIE- RISCHEN URSPRUNGS FUER NAH- RUNGSMITTEL	14 236	3,5
		9 558	2,3	989	DUENGMITTEL (OHNE DUENGMIT- TEL IN TABLETTEN, PASTILLEN U. AE ODER IN PACKUNGEN VON 10 KG ODER WENIGER, BLUMEN-U. RASEN- DUENGER)	1 345	0,3
79	SONSTIGE FAHRZEUGE, DEREN TEILE U. ZUBEHOER	14 007	3,4		LEBENDE TIERE, PFLANZEN, SAA- TEN, ROHSTOFFE UND VORERZEUG- NISSE PFLANZLICHEN UND TIE- RISCHEN URSPRUNGS FUER NAH- RUNGSMITTEL UND GETRAENKE; FUTTER-UND DUENGMITTEL	352 857	85,6
80-82	LANDMASCHINEN; WERKZEUG-, BAU-, TEXTIL-U. NAEHMASCHINEN; SON- STIGE MASCHINEN FAHRZEUGE, MASCHINEN, TECHNI- SCHER BEDARF, ANSTRICHFARBEN, LACKE, TAPETEN	7 003	1,7	700-704, 707	BAUSTOFFE, MINERALISCHE BAU- ELEMENTE	18 279	4,4
		21 010	5,1		HOLZ, BAUSTOFFE, INSTAL- LATIONSBEDARF	18 279	4,4
87	ARZNEIMITTEL U. SONSTIGE PHAR- MAZEUTISCHE ERZEUGNISSE	10 503	2,5		WARENARTEN ZUSAMMEN	412 207	100
		402			GROSSHANDEL MIT TEXTIL, ROHSTOFFEN U. HALBWAREN, HAEUTEN USW.		
000-001	FLEISCH, FRISCH (EINSCHL. WILD, GEFLUEGEL U. INNEREIEN, OHNE GEFRORENES UND TIEFGEFRORENES SOWIE OHNE KONSERVEN)	5 647	0,2	015, 0161-0179	GEMUESE U. KUECHENKRAEUTER, FRISCH (OHNE SPEISEKARTOFFELN)	114	0,0
002-008	WURST, SCHINKEN, GERAEUCHERTER SPECK, RAUCHFLEISCH (OHNE GE- FRORENE U. TIEFGEFRORENE SOWIE OHNE KONSERVEN)	1 909	0,0	025, 026	SCHLACHTFETTE, SPEISEFETTE UND -OLEE (OHNE DIAETETISCHE SOWIE OHNE BUTTER UND MARGARINE)	1 982	0,0
009	FISCHE U. FISCHERZEUGNISSE, KREBS-U. WEICHTIERE, ERZEUGNIS- SE AUS KREBS-U. WEICHTIEREN (OHNE TIEFGEFRORENE SOWIE OHNE KONSERVEN)	15 393	0,4	027, 028	DAUERMILCH, MILCHPRAEPARATE, MAYONNAISEN, SALATE (OHNE TIEF- GEFRORENE U. DIAETETISCHE)	114	0,0
012-014	OBST, FRISCH (OHNE SUED-U. ZIT- RUSFRUECHTE) EINSCHL. SCHALEN- OBST	495	0,0	030-036	TIEFGEFRORENE U. GEFRORENE ERZEUGNISSE	1 332	0,0
				04	NAEHRMITTEL (OHNE TIEFGEFRO- RENE U. DIAETETISCHE SOWIE OHNE SUPPEN)	1 158	0,0
				052, 053	SPEISESALZ, ESSIG, SENF, EINMACH- MITTEL (OHNE DIAETETISCHE), GEWUERZE, GEWUERZMISCHUNGEN	1 732	0,0

\*1) NUR WARENBEZUEGE VON UNTERNEHMEN MIT MEHR ALS 1 MILL. DM JAHRESUMSATZ. -1) SYSTEMATIK DER WIRTSCHAFTSZWEIGE, AUSGABE 1979. -2) WAREN-  
VERZEICHNIS FUER DIE BINNENHANDELSSTATISTIK, AUSGABE 1978.

7 WARENBEZUEGE IM GROSSHANDEL 1980 NACH WIRTSCHAFTSZWEIGEN UND WARENARTEN \*)

NUMMER DER SYSTEMATIK 1)	WIRTSCHAFTSGLIEDERUNG WARENART	WARENBEZUG		NUMMER DER SYSTEMATIK 1)	WIRTSCHAFTSGLIEDERUNG WARENART	WARENBEZUG	
		1 000 DM	PROZENT			1 000 DM	PROZENT
"WB"- NUMMER 2)	GROSSHANDEL MIT			"WB"- NUMMER 2)	GROSSHANDEL MIT		
056, 057	KONFITURIEREN, MARMEADEN U. A. BROTAUFSTRICH (OHNE DIAETETISCHEN SOWIE OHNE SPEISEFETTE)	114	0,0		EISENWAREN, HAUSRAT, SPORT-UND CAMPINGARTIKEL, MOEBEL, ANTI-QUITAEEN, HOLZ-, KORB-, FLECHT-, SCHNITZ- UND FORMSTOFFWAREN	32 136	0,8
07	OBST- U. GEMUESEKONSERVEN (OHNE DIAETETISCHE SOWIE OHNE KONSERVENFERTIGGERICHTE)	1 099	0,0	40, 41	FOTO-U. KINOGERAETE, FOTOTECHNISCHES U. CHEMISCHES MATERIAL; FEINMECHANISCHE U. OPTISCHE ERZEUGNISSE	1 410	0,0
104-109	SPIRITUOSEN	114	0,0		ELEKTROTECHNISCHE, FEINMECHANISCHE UND OPTISCHE ERZEUGNISSE, SCHMUCK, SPIELWAREN, MUSIKINSTRUMENTE	1 410	0,0
	NAHRUNGSMITTEL, GETRAENKE, TABAKWAREN	32 205	0,8				
19	HAUS-, TISCH-U. BETTWAESCHE, BETTWAREN	180	0,0				
20, 21	HEIMTEXTILIEN, BODENBELAEGE (Z. B. TEPPICHE)	162	0,0	52	PAPIER, PAPPE	37 481	0,9
23	HERREN- OBERBEKLEIDUNG AB GR. 38 (OHNE PULLOVER U. A. E., PELZ-U. SPORTBEKLEIDUNG)	3 864	0,1	57	BUEROORGANISATIONSMITTEL UND -KLEINARTIKEL (OHNE DRUCKEREI-ERZEUGNISSE)	6 834	0,2
24	DAMEN- OBERBEKLEIDUNG AB GR. 34 (OHNE PULLOVER U. A. E., PELZ-U. SPORTBEKLEIDUNG)	4 127	0,1		PAPIER, PAPIERWAREN, SCHREIB- UND ZEICHENARTIKEL, DRUCKEREI-ERZEUGNISSE, BUEROORGANISATIONSMITTEL, -MASCHINEN UND -MOEBEL	44 314	1,1
26	PULLOVER, WESTEN U. A. E., GEWIRKT ODER GESTRIKT, SAEUGLINGSBEKLEIDUNG	321	0,0	72-76	ANSTRICHFARBEN, LACKE, TAPETEN (AUCH KLEBSTOFFE, BODENSPATCHTEL, MALERPINSEL U. -BUERSTEN)	339	0,0
27	HERREN-, DAMEN-U. KINDERWAESCHE, MIEDERWAREN (OHNE SAEUGLINGSWAESCHE)	641	0,0	770	KRAFTWAGEN	735	0,0
22, 28, 29	METERWARE FUER BEKLEIDUNG; KURZWAREN, HANDARBEITEN; STRUMPFWAREN, BEKLEIDUNGSZUBEHOER (OHNE SAEUGLINGSARTIKEL), SCHIRME, STOECKE	4 172	0,1	771-775, 778, 779	KRAFTWAGENANHAENGER, KRAFTWAGENTEILE U. ZUBEHOER	11 276	0,3
30	PELZWAREN	7 722	0,2	79	SONSTIGE FAHRZEUGE, DEREN TEILE U. ZUBEHOER	14 007	0,3
34	LEDER-U. TAESCHNERWAREN	2 205	0,1	80-82	LANDMASCHINEN; WERKZEUG-, BAU-, TEXTIL-U. NAEHMASCHINEN; SONSTIGE MASCHINEN	12 689	0,3
	TEXTILIEN, BEKLEIDUNG, PELZWAREN, SCHUHE, LEDER-UND GALANTERIEWAREN	23 394	0,6	83	TECHNISCHER SPEZIALBEDARF VERSCHIEDENER WIRTSCHAFTSZWEIGE; VERPACKUNGSMITTEL AUS METALL, KUNSTSTOFF, KERAMIK, GLAS	21 048	0,5
61	WERKZEUGE (Z. B. ZANGEN, FAEU- STEL, HOBEL, SAEGEN, SAEGEBLAETTER, HARTMETALL-U. DIAMANTWERKZEUGE, MASCHINENMESSER)	10 039	0,2	84	SONSTIGER TECHNISCHER BEDARF; CHEMISCH-TECHNISCHE ERZEUGNISSE	4 246	0,1
62	MASCHINEN-U. PRAEZISIONSWERKZ. (OHNE SAEGEBLAETTER, MASCHINENMESSER, HARTMETALL-U. DIAMANTWERKZG.), ELEKTROWERKZG., WERKSTATTEINRICHTUNGEN, BAUGERAETE, GERUESTE, LEITERN, HANDTRANSPORTGERAETE, BEHAELTER	15 548	0,4	15	FAHRZEUGE, MASCHINEN, TECHNISCHER BEDARF, ANSTRICHFARBEN, LACKE, TAPETEN	64 340	1,5
63	BESCHLAEGE U. SCHLOSSER, EISEN-KURZWAREN	1 775	0,0	85	WASCH-, PUTZ-U. REINIGUNGSMITTEL (OHNE INDUSTRIEREINIGER, -SEIFEN U. AUTOPFLEGEMITTEL)	1 352	0,0
65	SPIELPLATZGERAETE, CAMPING-UND SPORTARTIKEL, HANDELSWAFFEN, BASTELSAETZE	546	0,0	87	ORTHOPAEDISCHE U. MEDIZINISCHE ERZEUGNISSE (OHNE ORTHOPAEDISCHE SCHUHE), DENTALBEDARF, LABORGERAETE, KRANKENPFLEGEARTIKEL	983	0,0
492, 493	WOHN-U. KUECHENSCHRAENKE (OHNE ERGAENZUNGSMOEBEL, EINZELNE SPUELTISCHE U. SPUELENUNTERSCHRAENKE)	1 410	0,0		ARZNEIMITTEL U. SONSTIGE PHARMAZEUTISCHE ERZEUGNISSE	13 345	0,3
494, 495	POLSTER-U. WOHNSITZMOEBEL (AUCH FRANZOESISCHE BETTEN), KUECHENSTUEHLE, WOHN-U. KUECHENTISCHE (OHNE BUERO-, GARTEN-U. CAMPING-MOEBEL)	1 410	0,0		WASCH-UND PUTZMITTEL, HYGIENEARTIKEL, KOERPERPFLEGEMITTEL, MEDIZINISCHE ERZEUGNISSE, LABORGERAETE, ARZNEIMITTEL	15 680	0,4
497	SCHLAFMOEBEL (OHNE BETTWAREN U. COUCHES, FRANZOESISCHE BETTEN U. KRANKENHAUSBETTSTELLEN)	1 410	0,0	95, 96, 982	LEBENDE TIERE, HEIM-U. KLEINTIERFUTTER, ZOOLOGISCHE ARTIKEL ROHSTOFFE U. VORERZEUGNISSE FUER GETRAENKE, ROHKAKAO, -ZUCKER, -TABAK (Z. B. ROHKAFFEE, HOPFEN)	337 277	8,0

\*) NUR WARENBEZUEGE VON UNTERNEHMEN MIT MEHR ALS 1 MILL. DM JAHRESUMSATZ. -1) SYSTEMATIK DER WIRTSCHAFTSZWEIGE, AUSGABE 1979. -2) WARENVERZEICHNIS FUER DIE BINNENHANDELSSTATISTIK, AUSGABE 1978.



7 WARENBEZUEGE IM GROSSHANDEL 1980 NACH WIRTSCHAFTSZWEIGEN UND WARENARTEN \*)

NUMMER DER SYSTEMATIK 1)	WIRTSCHAFTSGLIEDERUNG WARENART	WARENBEZUG		NUMMER DER SYSTEMATIK 1)	WIRTSCHAFTSGLIEDERUNG WARENART	WARENBEZUG	
		1 000 DM	PROZENT			1 000 DM	PROZENT
9831-9839	SONSTIGE ROHSTOFFE U. VORERZEUGNISSE PFLANZLICHEN U. TIERISCHEN URSPRUNGS FUER NAHRUNGSMITTEL	17 086	0,4	917	PFLANZLICHE U. TIERISCHE FETTE U. OELE FUER TECHNISCHE ZWECKE, ROH, TECHNISCHE FETTSAEUREN (OHNE CHEMISCH EINHEITLICHE FETTSAEUREN)	6 093	0,1
987	FUTTERMittel (OHNE HEIM-UND KLEINTIERFUTTER)	876	0,0		TECHNISCHE CHEMIKALIEN, KAUTSCHUK	46 019	1,1
989	DUENGEMITTEL (OHNE DUENGEMITTEL IN TABLETTEN, PASTILLEN U. AE. ODER IN PACKUNGEN VON 10 KG ODER WENIGER, BLUMEN-U. RASEN-DUENGER)	1 379	0,0	597	DRAHT U. DRAHTSEILE AUS STAHL (OHNE WALZDRAHT)	2 918	0,1
	LEBENDE TIERE, PFLANZEN, SAATEN, ROHSTOFFE UND VORERZEUGNISSE PFLANZLICHEN UND TIERISCHEN URSPRUNGS FUER NAHRUNGSMITTEL UND GETRAENKE; FUTTER-UND DUENGEMITTEL	366 617	8,5	599	EISEN-, STAHL-U. TEMPERGUSSERZEUGNISSE, PRESS-, ZIEH-UND STANZTEILE AUS STAHL	1 410	0,0
930	WOLLE U.A. TIERHAARE	935 739	22,3	590, 592	ERZE, METALLE, HALBZEUG	4 328	0,1
931	BAUMWOLLE (OHNE BAUMWOLL-LINTERS)	973 653	23,2		ROH-HOLZ, AUCH ENTRINDET ODER GROB ZUGERICHTET; IMPRAEGNIERTE STANGEN, MASTE, PFAEHLE; SCHNITTHOLZ, SCHWELLEN, SCHWARTEN, SPREISSEL, SPAENE, HACKSCHNITZEL, VERLEIMTE BALKEN, ZAEUNE, SCHALUNGSTAFELN AUS VOLLHOLZ	107 097	2,5
932, 934-936	CHEMIEFASERN, GARN (OHNE NAEH-, STOPF-U. HANDARBEITSGARN), ANDERE TEXTILE ROHSTOFFE U. VORERZEUGNISSE	666 409	15,9	693-698	HOBELWARE, WAND-U. DECKENVERKLEIDUNGEN AUS HOLZ U. KUNSTSTOFF; FURNIERE, SPERRHOLZ, HOLZFASER-U. HOLZSPANPLATTEN, KUNSTSTOFFPLATTEN, BAUELEMENTE UND SONSTIGE BAUTEILE AUS HOLZ, METALL U. KUNSTSTOFF	1 127	0,0
937	HAEUTE U. FELLE (EINSCHL. TEILE DAVON)	626 770	14,9	700-704, 707	BAUSTOFFE, MINERALISCHE BAUELEMENTE	18 279	0,4
938, 939	LEDER, LEDERFASERSTOFF	246 786	5,9		HOLZ, BAUSTOFFE, INSTALLATIONSBEDARF	126 504	3,0
	TEXTILE ROHSTOFFE UND VORERZEUGNISSE, HAEUTE, FELLE, LEDER, LEDERFASERSTOFF	3 448 358	82,1	941	GEBRAUCHTE WERKZEUGE UND MASCHINEN	540	0,0
90	CHEMISCHE GRUNDSTOFFE UND CHEMIKALIEN	17 796	0,4	943	SCHROTT AUS EISEN ODER STAHL	3 330	0,1
910	KUNSTSTOFFE (OHNE KUNSTSTOFFHALBZEUG U. -WAREN)	21 183	0,5	944	SCHROTT AUS NE-METALLEN ODER NE-METALLVERBINDUNGEN	1 598	0,0
911	STEIN-, HUETTEN-U. SALINENSALZ, SOLE (OHNE SPEISESALZ, SOLE FUER MEDIZINISCHE ZWECKE UND VIEHSALZ)	403	0,0	942, 946, 947, 949	SONSTIGE GEBRAUCHTWAREN UND SONSTIGES ALTMATERIAL	-	-
912	ROHRODGEN, HARZE, STOCKLACK U. AE. ROHSTOFFE PFLANZLICHEN U. TIERISCHEN URSPRUNGS ZUR CHEMISCHEN WEITERVERARBEITUNG	544	0,0		GEBRAUCHTWAREN, SCHROTT, ALTMATERIAL	5 469	0,1
WARENARTEN ZUSAMMEN						4 200 659	100
404 1 GROSSHANDEL MIT TECHN. CHEMIKALIEN, ROHRODGEN							
018, 019	OBST U. GEMUESE, GETROCKNET	1 325	0,0	20, 21	HEIMTEXTILIEN, BODENBELAEGE (Z.B. TEPPICHE)	1 122	0,0
020	MILCH, MILCHERZEUGNISSE (OHNE TIEFGEFRORENE U. DIAETETISCHE SOWIE OHNE JOGHURT, KAESE, BUTTER, DAUERMILCH U. MILCHPRAEPARATE)	4 305	0,0	23	HERRENOBERBEKLEIDUNG AB GR. 38 (OHNE PULLOVER U. AE., PELZ-U. SPORTBEKLEIDUNG)	1 078	0,0
04	NAHRMITTEL (OHNE TIEFGEFRORENE U. DIAETETISCHE SOWIE OHNE SUPPEN)	4 245	0,0	24	DAMENBERBEKLEIDUNG AB GR. 34 (OHNE PULLOVER U. AE., PELZ-U. SPORTBEKLEIDUNG)	1 078	0,0
052, 053	SPEISESALZ, ESSIG, SENF, EINMACHMITTEL (OHNE DIAETETISCHE), GEWUERZE, GEWUERZMISCHUNGEN	32 668	0,3	22, 28, 29	METERWARE FUER BEKLEIDUNG; KURZWAREN, HANDARBEITEN; STRUMPFWAREN, BEKLEIDUNGSZUBEHOER (OHNE SAEUGLINGSARTIKEL), SCHIRME, STOECKE	3 420	0,0
094-097	SAEUGLINGS- U. KLEINKINDERNAHRUNG	42	0,0	31	HERRENSCHUHE (OHNE SPORTSCHUHE)	612	0,0
	NAHRUNGSMITTEL, GETRAENKE, TABAKWAREN	42 585	0,4	32	DAMENSCHUHE (OHNE SPORTSCHUHE)	612	0,0

\*) NUR WARENBEZUEGE VON UNTERNEHMEN MIT MEHR ALS 1 MILL. DM JAHRESUMSATZ. 1) SYSTEMATIK DER WIRTSCHAFTSZWEIGE, AUSGABE 1979. 2) WARENVERZEICHNIS FUER DIE BINNENHANDELSSTATISTIK, AUSGABE 1978.

7 WARENBEZUEGE IM GROSSHANDEL 1980 NACH WIRTSCHAFTSZWEIGEN UND WARENARTEN \*)

NUMMER DER SYSTEMATIK 1)	WIRTSCHAFTSGLIEDERUNG WARENART	WARENBEZUG		NUMMER DER SYSTEMATIK 1)	WIRTSCHAFTSGLIEDERUNG WARENART	WARENBEZUG	
		1 000 DM	PROZENT			1 000 DM	PROZENT
"WB"-NUMMER 2)	GROSSHANDEL MIT			"WB"-NUMMER 2)	GROSSHANDEL MIT		
	TEXTILIEN, BEKLEIDUNG, PELZ- WAREN, SCHUHE, LEDER-UND GA- LANTERIEWAREN	7 923	0,1	84	SONSTIGER TECHNISCHER BEDARF; CHEMISCH-TECHNISCHE ERZEUG- NISSE	38 032	0,4
62	MASCHINEN-U. PRAEZISIONSWERKZ. (OHNE SAEGEBLAETTER, MASCHINEN- MESSER, HARTMETALL-U. DIAMANT- WERKZG.), ELEKTROWERKZG., WERK- STÄTTEINRICHTUNGEN, BAUGERAETE, GERUESTE, LEITERN, HANDTRANS- PORTGERAETE, BEHAELTER	4 838	0,0	15	FAHRZEUGE, MASCHINEN, TECHNI- SCHER BEDARF, ANSTRICHFARBEN, LACKE, TAPETEN	98 275	0,9
64	GARTEN-, LANDWIRTSCHAFTS-UND FORSTWIRTSCHAFTSGERAETE U. AE., KETTEN, DRAHTGEFLECHTE (OHNE LANDMASCHINEN U. DEREN ZUSATZ- GERAETE)	75	0,0	15- 18	HYGIENEARTIKEL, VERBANDSTOFFE, KERZEN, KOERPERPFLEGEMITTEL, MECHANISCHE KOERPERPFLEGEGER- AETE	13 376	0,1
65	SPIELPLATZGERAETE, CAMPING-UND SPORTARTIKEL, HANDELSWAFFEN, BASTELSAETZE	1 201	0,0	85	ORTHOPAEDISCHE U. MEDIZINISCHE ERZEUGNISSE (OHNE ORTHOPAEDI- SCHE SCHUHE), DENTALBEDARF, LA- BORGERAETE, KRANKENPFLEGEAR- TIKEL	3 340	0,0
490, 491, 498, 499	GESTUEHL, SCHULMOEBEL; LADENEIN- RICHTUNGEN, SCHAUFENSTERRUECK- BAUTEN; ERGAENZUNGSMOEBEL; MOE- BELTEILE	5 383	0,0	87	ARZNEIMITTEL U. SONSTIGE PHAR- MAZEUTISCHE ERZEUGNISSE	53 306	0,5
	EISENWAREN, HAUSRAT, SPORT-UND CAMPINGARTIKEL, MOEBEL, ANTI- QUITAETEN, HOLZ-, KORB-, FLECHT-, SCHNITZ- UND FORM- STOFFWAREN	11 497	0,1		WASCH-UND PUTZMITTEL, HYGIE- NEARTIKEL, KOERPERPFLEGEMIT- TEL, MEDIZINISCHE ERZEUGNIS- SE, LABORGERAETE, ARZNEIMIT- TEL	75 314	0,7
40, 41	FOTO-U. KINOGERAETE, FOTOTECH- NISCHES U. -CHEMISCHES MATERIAL; FEINMECHANISCHE U. OPTISCHE ERZEUGNISSE	5 151	0,0	95, 96	LEBENDE TIERE, HEIM-U. KLEIN- TIERFUTTER, ZOOLOGISCHE ARTIKEL	82	0,0
	ELEKTROTECHNISCHE, FEINMECHA- NISCHE UND OPTISCHE ERZEUG- NISSE, SCHMUCK, SPIELWAREN, MUSIKINSTRUMENTE	5 151	0,0	97	PFLANZEN EINSCHL. BAUMSCHULER- ZEUGNISSEN (Z.B. SCHNITT-UND TOPFBLUMEN, BLUMENSAMEN, FREI- LANDSTAUDEN, FORST-U. ZIERGE- HOELZE)	82	0,0
52	PAPIER, PAPPE	672	0,0	9831- 9839	SONSTIGE ROHSTOFFE U. VORER- ZEUGNISSE PFLANZLICHEN U. TIE- RISCHEN URSPRUNGS FUER NAH- RUNGSMITTEL	9 039	0,1
53- 55	PAPIER-U. PAPPEWAREN SOWIE VER- WANDTE ERZEUGNISSE: SCHREIB- ZEICHEN-U. MALGERAETE, LERNMIT- TEL (OHNE DRUCKEREIERZEUGNISSE), ZEICHENMASCHINEN; UNTER- RICHTS-U. KUNSTLERFARBEN (EINSCHL. MALHILFSMITTELN)	87	0,0	988	KALIROHSALZE U. NATUERLICHE ROHPHOSPHATE	30 839	0,3
562- 569	SONSTIGE DRUCKEREIERZEUGNISSE (OHNE MUSIKALIJEN, BEDRUCKTE BEHAELTER)	38	0,0	989	DUENGEMITTEL (OHNE DUENGEMIT- TEL IN TABLETTEN, PASTILLEN U. AE. ODER IN PACKUNGEN VON 10 KG ODER WENIGER, BLUMEN-U. RASEN- DUENGER)	84 245	0,6
	PAPIER, PAPIERWAREN, SCHREIB- UND ZEICHENARTIKEL, DRUCKE- REIERZEUGNISSE, BUERDORGANI- SATIONSMITTEL, -MASCHINEN UND -MOEBEL	797	0,0		LEBENDE TIERE, PFLANZEN, SAA- TEN, ROHSTOFFE UND VORERZEUG- NISSE PFLANZLICHEN UND TIE- RISCHEN URSPRUNGS FUER NAH- RUNGSMITTEL UND GETRAENKE; FUTTER-UND DUENGEMITTEL	104 287	1,0
72- 76	ANSTRICHFARBEN, LACKE, TAPETEN (AUCH KLEBSTOFFE, BODENSPACH- TEL, MALERPINSEL U. -BUERSTEN)	15 513	0,1	932, 934- 936	CHEMIEFASERN, GARN (OHNE NAEH- STOFF-U. HANDARBEITSGARN), ANDE- RE TEXTILE ROHSTOFFE U. VORER- ZEUGNISSE	111 655	1,0
770	KRAFTWAGEN	1 060	0,0	938, 939	LEDER, LEDERFASERSTOFF	1 180	0,0
777	BEREIFUNGEN (OHNE SOLCHE FUER KRAFT-U. FAHRRADER)	3 010	0,0		TEXTILE ROHSTOFFE UND VORER- ZEUGNISSE, HAEUTE, FELLE, LE- DER, LEDERFASERSTOFF	112 835	1,0
79	SONSTIGE FAHRZEUGE, DEREN TEILE U. ZUBEHOER	285	0,0	90	CHEMISCHE GRUNDSTOFFE UND CHEMIKALIEN	7 110 520	65,7
80- 82	LANDMASCHINEN; WERKZEUG-, BAU-, TEXTIL-U. NAEHMASCHINEN; SON- STIGE MASCHINEN	15 517	0,2	910	KUNSTSTOFFE (OHNE KUNSTSTOFF- HALBZEUG U. -WAREN)	1 788 744	15,3
83	TECHNISCHER SPEZIALBEDARF VER- SCHIEDENER WIRTSCHAFTSZWEIGE; VERPACKUNGSMITTEL AUS METALL, KUNSTSTOFF, KERAMIK, GLAS	23 856	0,2	911	STEIN-, HUETTEN-U. SALINENSALZ, SOLE (OHNE SPEISESALZ, SOLE FUER MEDIZINISCHE ZWECKE UND VIEHSALZ)	243 544	2,3

\*)NUR WARENBEZUEGE VON UNTERNEHMEN MIT MEHR ALS 1 MILL. DM JAHRESUMSATZ. -1)SYSTEMATIK DER WIRTSCHAFTSZWEIGE, AUSGABE 1979. -2)WAREN-  
VERZEICHNIS FUER DIE BINNENHANDELSSTATISTIK, AUSGABE 1978.

7 WARENBEZUEGE IM GROSSHANDEL 1980 NACH WIRTSCHAFTSZWEIGEN UND WARENARTEN \*)

NUMMER DER SYSTEMATIK 1)	WIRTSCHAFTSGLIEDERUNG --- WARENART	WARENBEZUG		NUMMER DER SYSTEMATIK 1)	WIRTSCHAFTSGLIEDERUNG --- WARENART	WARENBEZUG	
		1 000 DM	PROZENT			1 000 DM	PROZENT
"WB"-NUMMER 2)	GROSSHANDEL MIT			"WB"-NUMMER 2)	GROSSHANDEL MIT		
912	ROHDROGEN, HARZE, STOCKLACK U. AE. ROHSTOFFE PFLANZLICHEN U. TIERISCHEN URSPRUNGS ZUR CHEMISCHEN WEITERVERARBEITUNG	454 780	4,2	593, 594	WALZSTAHL (OHNE VORGEWALZTES STAHLHALBZEUG U. OBERBAUMATERIAL FÜR FELD-U. INDUSTRIEBAHNEN) Z.B. WALZDRAHT, FEINBLECH	68 305	0,6
914	KAUTSCHUK	76 822	0,7	595	STAHL-U. KUNSTSTOFFROHRE (EINSCHL. ROHRVERBINDUNGSTEILE, ABER OHNE ELEKTRO-, GUSS-, OFEN-U. REGENROHRE)	177	0,0
917	PFLANZLICHE U. TIERISCHE FETTE U. ÖLE FÜR TECHNISCHE ZWECKE, ROH, TECHNISCHE FETTSÄUREN (OHNE CHEMISCH EINHEITLICHE FETTSÄUREN)	36 389	0,3	597	DRAHT U. DRAHTSEILE AUS STAHL (OHNE WALZDRAHT)	3 658	0,0
	TECHNISCHE CHEMIKALIEN, KAUTSCHUK	9 690 998	89,6	601	NE-METALLE, ROH (OHNE EDEL-METALLE)	4 594	0,0
9203, 9205, 9209	SONSTIGE FESTE BRENNSTOFFE	924	0,0	602-604	HALBZEUG AUS NE-METALLEN UND -LEGIERUNGEN (OHNE EDEL-METALLHALBZEUG)	2 449	0,0
922	ROHTEER, ROHBENZOL, BITUMINOSE GESTEINE, ERDOEL, ROH	600	0,0		ERZE, METALLE, HALBZEUG	79 183	0,7
9230	ROHBENZIN (LEICHTBENZIN)	4 768	0,0	68	INSTALLATIONSGERÄTE U. MATERIAL FÜR WASSER, GAS UND HEIZUNG	26 263	0,2
9232	MOTORENBENZIN	1 135	0,0	690, 692	ROHHOLZ, AUCH ENTRINDET ODER GROB ZUGERICHTET; IMPREGNIERTE STANGEN, MASTE, PFAEHLE; SCHNITTHOLZ, SCHWELLEN, SCHWARTEN, SPREISSEL, SPAENE, HACKSCHNITZEL, VERLEIMTE BALKEN, ZAEUNE, SCHALUNGSTAFELN AUS VOLLHOLZ	3 430	0,0
9233	DIESELKRAFTSTOFF	6 607	0,1	693-698	HOBELWARE, WAND-U. DECKENVERKLEIDUNGEN AUS HOLZ U. KUNSTSTOFF; FURNIERE, SPERRHOLZ, HOLZFASER-U. HOLZSPANPLATTEN, KUNSTSTOFFPLATTEN, BAUELEMENTE UND SONSTIGE BAUTEILE AUS HOLZ, METALL U. KUNSTSTOFF	8 744	0,1
9235	ANDERE KRAFTSTOFFE	9 003	0,1	700-704, 707	BAUSTOFFE, MINERALISCHE BAUELEMENTE	11 382	0,1
9237	HEIZÖLE, LEICHT UND EXTRA LEICHT	400 695	3,7		HOLZ, BAUSTOFFE, INSTAL-LATIONSBEDARF	49 818	0,5
9239	HEIZÖLE, MITTELSCHWER UND SCHWER	75 175	0,7		WARENARTEN ZUSAMMEN	10 818 583	100
925	RAFFINERIEGASE	-	-				
927	SCHMIERMITTEL U. AE. MINERALISCHE ÖLE	3 614	0,0				
929	ANDERE MINERALÖLERZEUGNISSE	37 400	0,3				
	BRENNSTOFFE, MINERALÖLERZEUGNISSE	539 920	5,0				
		404 6	GROSSHANDEL MIT ROHEN TECHN. FETTEN U. ÖLEN, KAUTSCHUK				
0244-0248	MARGARINE (OHNE DIAETETISCHE)	616	0,1		TEXTILIEN, BEKLEIDUNG, PELZWAREN, SCHUHE, LEDER-UND GALANTERIEWAREN	15 038	1,6
025, 026	SCHLACHTFETTE, SPEISEFETTE UND -ÖLE (OHNE DIAETETISCHE SOWIE OHNE BUTTER UND MARGARINE)	44 008	4,7	62	MASCHINEN-U. PRAEZISIONSWERKZ. (OHNE SÄGEBLAETTER, MASCHINENMESSER, HARTMETALL-U. DIAMANTWERKZG.), ELEKTROWERKZG., WERKSTÄTTENRICHTUNGEN, BAUGERÄTE, GERÜSTE, LEITERN, HANDTRANSPORTGERÄTE, BEHÄLTER	599	0,1
08	SÜSSWAREN (EINSCHL. DAUERBACKWAREN, ABER OHNE KAKAOPULVER U. DIAETETISCHE SÜSSWAREN)	332	0,0	63	BESCHLÄGE U. SCHLOSSER, EISENKURZWAREN	1 157	0,1
090-093	DIAETETISCHE NAHRUNGSMITTEL U. GETRÄNKE (OHNE TIEFGEFRORENE SOWIE OHNE SÄUGLINGS- UND KLEINKINDERNAHRUNG)	332	0,0	66	TAFEL-, KÜCHEN-U. AE. HAUSHALTSGERÄTE (OHNE ELEKTRISCHE)	1 157	0,1
	NAHRUNGSMITTEL, GETRÄNKE, TABAKWAREN	45 287	4,8		EISENWAREN, HAUSRAT, SPORT-UND CAMPINGARTIKEL, MOBEL, ANTIQUITÄTEN, HOLZ-, KORB-, FLECHT-, SCHNITZ- UND FORMSTOFFWAREN	2 913	0,3
22, 28, 29	METERWARE FÜR BEKLEIDUNG; KURZWAREN, HANDARBEITEN; STRUMPFWAREN, BEKLEIDUNGSZUBEHÖR (OHNE SÄUGLINGSARTIKEL), SCHIRME, STOECKE	12 725	1,4	53-55	PAPIER-U. PAPPEWAREN SOWIE VERWANDTE ERZEUGNISSE, SCHREIBZEICHEN-U. MALGERÄTE, LERNMITTEL (OHNE DRUCKEREI ERZEUGNISSE), ZEICHENMASCHINEN; UNTERSICHTS-U. KÜNSTLERFARBEN (EINSCHL. MALHILFSMITTELN)	498	0,1
31	HERRENSCHUHE (OHNE SPORTSCHUHE)	1 157	0,1				

\*) NUR WARENBEZUEGE VON UNTERNEHMEN MIT MEHR ALS 1 MILL. DM JAHRESUMSATZ. -1) SYSTEMATIK DER WIRTSCHAFTSZWEIGE, AUSGABE 1979 -2) WARENVERZEICHNIS FÜR DIE BINNENHANDELSSTATISTIK, AUSGABE 1978.

7 WARENBEZUEGE IM GROSSHANDEL 1980 NACH WIRTSCHAFTSZWEIGEN UND WARENARTEN \*)

NUMMER DER SYSTEMATIK 1)	WIRTSCHAFTSGLIEDERUNG WARENART	WARENBEZUG		NUMMER DER SYSTEMATIK 1)	WIRTSCHAFTSGLIEDERUNG WARENART	WARENBEZUG	
		1 000 DM	PROZENT			1 000 DM	PROZENT
"WB"-NUMMER 2)	GROSSHANDEL MIT			"WB"-NUMMER 2)	GROSSHANDEL MIT		
	PAPIER, PAPIERWAREN, SCHREIB- UND ZEICHENARTIKEL, DRUCKEREIERZEUGNISSE, BUEROORGANISATIONSMITTEL, -MASCHINEN UND -MOEBEL	498	0,1		TEXTILE ROHSTOFFE UND VORERZEUGNISSE, HAEUETE, FELLE, LEDER, LEDERFASERSTOFF	2 193	0,2
771-775, 778, 779	KRAFTWAGENANHAENGER, KRAFTWAGEN-TEILE U. -ZUBEHOER	2 314	0,2	90	CHEMISCHE GRUNDSTOFFE UND CHEMIKALIEN	111 896	11,9
777	BEREIFUNGEN (OHNE SOLCHE FUER KRAFT-U. FAHRRADER)	-	-	910	KUNSTSTOFFE (OHNE KUNSTSTOFFHALBZEUG U. -WAREN)	48 599	5,2
79	SONSTIGE FAHRZEUGE, DEREN TEILE U. ZUBEHOER	3 470	0,4	911	STEIN-, HUETTEN-U. SALINENSALZ, SOLE (OHNE SPEISESALZ, SOLE FUER MEDIZINISCHE ZWECKE UND VIEHSALZ)	337	0,0
80-82	LANDMASCHINEN; WERKZEUG-, BAU-, TEXTIL-U. NAEHMASCHINEN; SONSTIGE MASCHINEN	534	0,1	912	ROHDROGEN, HARZE, STOCKLACK U. AE. ROHSTOFFE PFLANZLICHEN U. TIERISCHEN URSPRUNGS ZUR CHEMISCHEN WEITERVERARBEITUNG	40 373	4,3
84	SONSTIGER TECHNISCHER BEDARF; CHEMISCH-TECHNISCHE ERZEUGNISSE	383	0,0	914	KAUTSCHUK	506 566	54,0
	FAHRZEUGE, MASCHINEN, TECHNISCHER BEDARF, ANSTRICHFARBEN, LACKE, TAPETEN	6 701	0,7	917	PFLANZLICHE U. TIERISCHE FETTE U. OELE FUER TECHNISCHE ZWECHE, ROH-, TECHNISCHE FETTSAEUREN (OHNE CHEMISCH EINHEITLICHE FETTSAEUREN)	91 909	9,8
15	WASCH-, PUTZ-U. REINIGUNGSMITTEL (OHNE INDUSTRIEREINIGER, -SEIFEN U. AUOPFLEGEMITTEL)	168	0,0	929	TECHNISCHE CHEMIKALIEN, KAUTSCHUK	799 680	85,2
	WASCH-UND PUTZMITTEL, HYGIENEARTIKEL, KOERPERPFLEGEMITTEL, MEDIZINISCHE ERZEUGNISSE, LABORGERAETE, ARZNEIMITTEL	168	0,0	929	ANDERE MINERALOELERZEUGNISSE	1 996	0,2
982	ROHSTOFFE U. VORERZEUGNISSE FUER GETRAENKE, ROHKAKAO, -ZUCKER, -TABAK (Z. B. ROHKAFFEE, HOPFEN)	47 700	5,1	929	BRENNSTOFFE, MINERALOELERZEUGNISSE	1 996	0,2
	LEBENDE TIERE, PFLANZEN, SAATEN, ROHSTOFFE UND VORERZEUGNISSE PFLANZLICHEN UND TIERISCHEN URSPRUNGS FUER NAHRUNGSMITTEL UND GETRAENKE; FUTTER-UND DUENGMITTEL	47 700	5,1	929	DRAHT U. DRAHTSEILE AUS STAHL (OHNE WALZDRAHT)	1 915	0,2
932-934-936	CHEMIEFASERN, GARN (OHNE NAEH-, STOPF-U. HANDARBEITSGARN), ANDERE TEXTILE ROHSTOFFE U. VORERZEUGNISSE	2 193	0,2	929	EISEN-, STAHL-U. TEMPERGUSSENERZEUGNISSE, PRESS-, ZIEH-UND STANZTEILE AUS STAHL	9 957	1,1
				929	ERZE, METALLE, HALBZEUG	11 872	1,3
				942, 946, 947, 949	SONSTIGE GEBRAUCHTWAREN UND SONSTIGES ALTMATERIAL	4 113	0,4
					GEBRAUCHTWAREN, SCHROTT, ALTMATERIAL	4 113	0,4
		404			WARENARTEN ZUSAMMEN	938 160	100
					GROSSHANDEL MIT TECHN. CHEMIKALIEN, ROHDROGEN, KAUTSCHUK		
018, 019	OBST U. GEMUESE, GETROCKNET	1 325	0,0	090-093	DIAETETISCHE NAHRUNGSMITTEL U. GETRAENKE (OHNE TIEFGEFRORENE SOWIE OHNE SAEUGLINGS- UND KLEINKINDERNAHRUNG)	332	0,0
020	MILCH, MILCHERZEUGNISSE (OHNE TIEFGEFRORENE U. DIAETETISCHE SOWIE OHNE JOGHURT, KAESE, BUTTER, DAUERMITLICH U. MILCHPRAEPARATE)	4 305	0,0	094-097	SAEUGLINGS- U. KLEINKINDERNAHRUNG	42	0,0
0244-0248	MARGARINE (OHNE DIAETETISCHE)	616	0,0		NAHRUNGSMITTEL, GETRAENKE, TABAKWAREN	87 872	0,7
025, 026	SCHLACHTFETTE, SPEISEFETTE UND -OELE (OHNE DIAETETISCHE SOWIE OHNE BUTTER UND MARGARINE)	44 008	0,4	20, 21	HEIMTEXTILIEN, BODENBELAEGE (Z. B. TEPPICHE)	1 122	0,0
04	NAHRMITTEL (OHNE TIEFGEFRORENE U. DIAETETISCHE SOWIE OHNE SUPPEN)	4 245	0,0	23	HERRENOBERBEKLEIDUNG AB GR. 38 (OHNE PULLOVER U. AE., PELZ-U. SPORTBEKLEIDUNG)	2 235	0,0
052, 053	SPEISESALZ, ESSIG, SENF, EINMACHMITTEL (OHNE DIAETETISCHE), GEWUERZE, GEWUERZMISCHUNGEN	32 668	0,3	24	DAMENOBEBEKLEIDUNG AB GR. 34 (OHNE PULLOVER U. AE., PELZ-U. SPORTBEKLEIDUNG)	1 078	0,0
08	SUESSWAREN (EINSCHL. DAUERBACKWAREN, ABER OHNE KAKAOPULVER U. DIAETETISCHE SUESSWAREN)	332	0,0				

\*) NUR WARENBEZUEGE VON UNTERNEHMEN MIT MEHR ALS 1 MILL. DM JAHRESUMSATZ. -1) SYSTEMATIK DER WIRTSCHAFTSZWEIGE, AUSGABE 1979. -2) WARENVERZEICHNIS FUER DIE BINNENHANDELSSTATISTIK, AUSGABE 1978.

NUMMER DER SYSTE- MATIK 1)	WIRTSCHAFTSGLIEDERUNG WARENART	WARENBEZUG		NUMMER DER SYSTE- MATIK 1)	WIRTSCHAFTSGLIEDERUNG WARENART	WARENBEZUG	
		1 000 DM	PROZENT			1 000 DM	PROZENT
22, 28, 29	METERWARE FUER BEKLEIDUNG; KURZWAREN, HANDARBEITEN; STRUMPFWAREN, BEKLEIDUNGSZUBE- HOER (OHNE SAEUGLINGSARTIKEL), SCHIRME, STOECKE	16 145	0,1	771- 775, 778, 779	KRAFTWAGENANHAENGER, KRAFTWA- GENTEILE U. -ZUBEHOER	2 314	0,0
31	HERRENSCHUHE (OHNE SPORTSCHUHE)	1 769	0,0	777	BEREIFUNGEN (OHNE SOLCHE FUER KRAFT-U. FAHRRADER)	3 010	0,0
32	DAMENSCHUHE (OHNE SPORTSCHUHE)	612	0,0	79	SONSTIGE FAHRZEUGE, DEREN TEILE U. ZUBEHOER	3 756	0,0
	TEXTILIEN, BEKLEIDUNG, PELZ- WAREN, SCHUHE, LEDER-UND GA- LANTERIEWAREN	22 962	0,2	80- 82	LANDMASCHINEN; WERKZEUG-, BAU-, TEXTIL-U. NAEHMASCHINEN; SON- STIGE MASCHINEN	17 152	0,1
62	MASCHINEN-U. PRAEZISIONSWERKZ. (OHNE SAEGBLAETTER, MASCHINEN- MESSER, HARTMETALL-U. DIAMANT- WERKZG.), ELEKTROWERKZG., WERK- STATTEINRICHTUNGEN, BAUGERAETE, GERUESTE, LEITERN, HANDTRANS- PORTGERAETE, BEHAELTER	5 436	0,0	83	TECHNISCHER SPEZIALBEDARF VER- SCHIEDENER WIRTSCHAFTSZWEIGE; VERPACKUNGSMITTEL AUS METALL, KUNSTSTOFF, KERAMIK, GLAS	23 656	0,2
63	BESCHLAEGE U. SCHLOESSER, EISEN- KURZWAREN	1 157	0,0	84	SONSTIGER TECHNISCHER BEDARF; CHEMISCH-TECHNISCHE ERZEUG- NISSE	38 415	0,3
64	GARTEN-, LANDWIRTSCHAFTS-UND FORSTWIRTSCHAFTSGERAETE U. AE., KETTEN, DRAHTGEFLECHTE (OHNE LANDMASCHINEN U. DEREN ZUSATZ- GERAETE)	76	0,0		FAHRZEUGE, MASCHINEN, TECHNI- SCHER BEDARF, ANSTRICHFARBEN, LACKE, TAPETEN	104 976	0,9
65	SPIELPLATZGERAETE, CAMPING-UND SPORTARTIKEL, HANDELSWAFFEN, BASTELSAETZE	1 201	0,0	15	WASCH-, PUTZ-U. REINIGUNGSMITTEL (OHNE INDUSTRIEREINIGER, -SEI- FEN U. AUTOPFLEGMITTEL)	5 460	0,0
66	TAFEL-, KUECHEN-U. AE. HAUSHALTS- GERAETE (OHNE ELEKTRISCHE)	1 157	0,0	16- 18	HYGIENEARTIKEL, VERBANDSTOFFE, KERZEN, KOERPERPFLEGMITTEL, MECHANISCHE KOERPERPFLEGE- RAETE	13 376	0,1
490, 491, 498, 499	GESTUEHL, SCHULMOEBEL; LADENEIN- RICHTUNGEN, SCHAUFENSTERRUECK- BAUTEN; ERGAENZUNGSMOEBEL; MOE- BELTEILE	5 383	0,0	85	ORTHOPAEDISCHE U. MEDIZINISCHE ERZEUGNISSE (OHNE ORTHOPAEDI- SCHE SCHUHE), DENTALBEDARF, LA- BORGERAETE, KRANKENPFLEGEAR- TIKEL	3 340	0,0
	EISENWAREN, HAUSRAT, SPORT-UND CAMPINGARTIKEL, MOEBEL, ANTI- QUITAETEN, HOLZ-, KORB-, FLECHT-, SCHNITZ- UND FORM- STOFFWAREN	14 409	0,1	87	ARZNEIMITTEL U. SONSTIGE PHAR- MAZEUTISCHE ERZEUGNISSE	53 306	0,5
40, 41	FOTO-U. KINOGERAETE, FOTOTECH- NISCHES U. -CHEMISCHES MATERI- AL; FEINMECHANISCHE U. OPTISCHE ERZEUGNISSE	5 151	0,0		WASCH-UND PUTZMITTEL, HYGIE- NEARTIKEL, KOERPERPFLEGMIT- TEL, MEDIZINISCHE ERZEUGNIS- SE, LABORGERAETE, ARZNEIMIT- TEL	75 482	0,6
	ELEKTROTECHNISCHE, FEINMECHA- NISCHE UND OPTISCHE ERZEUG- NISSE, SCHMUCK, SPIELWAREN, MUSIKINSTRUMENTE	5 151	0,0	95, 96	LEBENDE TIERE, HEIM-U. KLEIN- TIERFUTTER, ZOOLOGISCHE ARTIKEL	82	0,0
52	PAPIER, PAPPE	672	0,0	97	PFLANZEN EINSCHL. BAUMSCHULER- ZEUGNISSEN (Z.B. SCHNITT-UND TOPFBLUMEN, BLUMENSAMEN, FREI- LANDSTAUDEN, FORST-U. ZIERGE- HOELZE)	82	0,0
53- 55	PAPIER-U. PAPPEWAREN SOWIE VER- WANDTE ERZEUGNISSE; SCHREIB- ZEICHEN-U. MALGERAETE, LERNMIT- TEL (OHNE DRUCKEREIERZEUGNIS- SE), ZEICHENMASCHINEN, UNTER- RICHTS-U. KUENSTLERFARBEN (EINSCHL. MALHILFSMITTELN)	585	0,0	982	ROHSTOFFE U. VORERZEUGNISSE FUER GETRAENKE, RONKAKAO, -ZUCKER, -TABAK (Z.B. RONKAFFEE, HOPFEN)	47 700	0,4
562- 569	SONSTIGE DRUCKEREIERZEUGNISSE (OHNE MUSIKALIEN, BEDRUCKTE BEHAELTER)	38	0,0	9831- 9839	SONSTIGE ROHSTOFFE U. VORER- ZEUGNISSE PFLANZLICHEN U. TIE- RISCHEN URSPRUNGS FUER NAH- RUNGSMITTEL	9 039	0,1
	PAPIER, PAPIERWAREN, SCHREIB- UND ZEICHENARTIKEL, DRUCKE- REIERZEUGNISSE, BUEROORGANI- SATIONSMITTEL, -MASCHINEN UND -MOEBEL	1 295	0,0	988	KALIROHSALZE U. NATUERLICHE ROHPHOSPHATE	30 839	0,3
72- 76	ANSTRICHFARBEN, LACKE, TAPETEN (AUCH KLEBSTOFFE, BODENSPACH- TEL, MALERPINSEL U. -BUERSTEN)	15 613	0,1	989	DJENGEMITTEL (OHNE DUENGEMIT- TEL IN TABLETTEN, PASTILLEN U. AE ODER IN PACKUNGEN VON 10 KG ODER WENIGER, BLUMEN-U. RASEN- DJENGER)	64 245	0,5
770	KRAFTWAGEN	1 060	0,0		LEBENDE TIERE, PFLANZEN, SAA- TEN, ROHSTOFFE UND VORERZEUG- NISSE PFLANZLICHEN UND TIE- RISCHEN URSPRUNGS FUER NAH- RUNGSMITTEL UND GETRAENKE; FUTTER-UND DJENGEMITTEL	151 987	1,3

\*1)NUR WARENBEZUEGE VON UNTERNEHMEN MIT MEHR ALS 1 MILL. DM JAHRESUMSATZ. -1)SYSTEMATIK DER WIRTSCHAFTSZWEIGE, AUSGABE 1979. -2)WAREN-  
VERZEICHNIS FUER DIE BINNENHANDELSSTATISTIK, AUSGABE 1978.

7 WARENBEZUEGE IM GROSSHANDEL 1980 NACH WIRTSCHAFTSZWEIGEN UND WARENARTEN \*)

NUMMER DER SYSTEMATIK 1)	WIRTSCHAFTSGLIEDERUNG WARENART	WARENBEZUG		NUMMER DER SYSTEMATIK 1)	WIRTSCHAFTSGLIEDERUNG WARENART	WARENBEZUG	
		1 000 DM	PROZENT			1 000 DM	PROZENT
"WB"-NUMMER 2)	GROSSHANDEL MIT	1 000 DM	PROZENT	"WB"-NUMMER 2)	GROSSHANDEL MIT	1 000 DM	PROZENT
932, 934-936	CHEMIEFASERN, GARN (OHNE NAEH-, STOPF-U. HANDARBEITSGARN), ANDERE TEXTILE ROHSTOFFE U. VORERZEUGNISSE	113 849	1,0	593, 594	BRENNSTOFFE, MINERALOELERZEUGNISSE	541 916	4,6
938, 939	LEDER, LEDERFASERSTOFF	1 180	0,0	595	WALZSTAHL (OHNE VORGEWALZTES STAHLHALBZEUG U. OBERBAUMATERIAL FUER FELD-U. INDUSTRIEBAHNEN) Z.B. WALZDRAHT, FEINBLECH	58 305	0,5
	TEXTILE ROHSTOFFE UND VORERZEUGNISSE, HAUTE, FELLE, LEDER, LEDERFASERSTOFF	115 029	1,0	596	STAHL-U. KUNSTSTOFFROHRE (EINSCHL. ROHRVERBINDUNGSTEILE, ABER OHNE ELEKTRO-, GUSS-, OFEN-U. REGENROHRE)	177	0,0
90	CHEMISCHE GRUNDSTOFFE UND CHEMIKALIEN	7 222 516	61,4	597	DRAHT U. DRAHTSEILE AUS STAHL (OHNE WALZDRAHT)	5 573	0,0
910	KUNSTSTOFFE (OHNE KUNSTSTOFFHALBZEUG U. -WAREN)	1 817 343	15,5	598	EISEN-, STAHL-U. TEMPERGUSSE- ZEUGNISSE, PRESS-, ZIEH- UND STANZTEILE AUS STAHL	9 957	0,1
911	STEIN-, HUETTEN-U. SALINENSALZ, SOLE (OHNE SPEISESALZ, SOLE FUER MEDIZINISCHE ZWECKE UND VIEHSALZ)	243 980	2,1	601	NE-METALLE, ROH (OHNE EDEL- METALLE)	4 594	0,0
912	ROHDROGEN, HARZE, STOCKLACK U. AE. ROHSTOFFE PFLANZLICHEN U. TIERISCHEN URSPRUNGS ZUR CHEMISCHEN WEITERVERARBEITUNG	495 153	4,2	602-604	HALBZEUG AUS NE-METALLEN UND -LEGIERUNGEN (OHNE EDEL- METALLHALBZEUG)	2 449	0,0
914	KAUTSCHUK	583 388	5,0		ERZE, METALLE, HALBZEUG	91 056	0,8
917	PFLANZLICHE U. TIERISCHE FETTE U. OELE FUER TECHNISCHE ZWECKE, ROH, TECHNISCHE FETTSAEUREN (OHNE CHEMISCH EINHEITLICHE FETTSAEUREN)	128 298	1,1	68	INSTALLATIONSGERAETE U. -MATERIAL FUER WASSER, GAS UND HEIZUNG	25 253	0,2
	TECHNISCHE CHEMIKALIEN, KAUTSCHUK	10 490 578	89,2	690, 692	ROHHOLZ, AUCH ENTRINDET ODER GROB ZUGERICHTET; IMPRAEGNIERTE STANGEN, MASTE, PFAEHLE; SCHNITTHOLZ, SCHWELLEN, SCHWARTEN, SPREISSEL, SPAENE, HACKSCHNITZEL, VERLEIMTE BALKEN, ZAEUNE, SCHALUNGSTAFELN AUS VOLLHOLZ	3 430	0,0
9203, 9205, 9209	SONSTIGE FESTE BRENNSTOFFE	924	0,0	693-698	HOBELWARE, WAND-U. DECKENVERKLEIDUNGEN AUS HOLZ U. KUNSTSTOFF; FURNIERE, SPERRHOLZ, HOLZFASER-U. HOLZSPANPLATTEN, KUNSTSTOFFPLATTEN, BAUELEMENTE UND SONSTIGE BAUTEILE AUS HOLZ, METALL U. KUNSTSTOFF	8 744	0,1
922	ROHTEER, ROMBENZOL, BITUMINOESE GESTEINE, ERDOEL, ROH	500	0,0	700-704, 707	BAUSTOFFE, MINERALISCHE BAUELEMENTE	11 352	0,1
9230	ROHBENZIN (LEICHTBENZIN)	4 768	0,0		HOLZ, BAUSTOFFE, INSTAL- LATIONSBEDARF	49 818	0,4
9232	MOTORENBENZIN	1 135	0,0	942, 946, 947, 949	SONSTIGE GEBRAUCHTWAREN UND SONSTIGES ALTMATERIAL	4 113	0,0
9233	DIESELKRAFTSTOFF	5 807	0,1		GEBRAUCHTWAREN, SCHROTT, ALTMATERIAL	4 113	0,0
9235	ANDERE KRAFTSTOFFE	9 003	0,1				
9237	HEIZOELE, LEICHT UND EXTRA LEICHT	400 595	3,4				
9239	HEIZOELE, MITTELSCHWER UND SCHWER	75 175	0,6				
925	RAFFINERIEGASE	-	-				
927	SCHMIERMITTEL U. AE. MINERALISCHE OELE	3 514	0,0				
929	ANDERE MINERALOELERZEUGNISSE	39 397	0,3				
					WARENARTEN ZUSAMMEN	11 755 742	100
		405 1			GROSSHANDEL MIT FEST. BRENNSTOFFEN, MINERALOELERZEUGN., GAS		
0160	SPEISEKARTOFFELN, FRISCH	500	0,0	62	MASCHINEN-U. PRAEZISIONSWERKZ. (OHNE SAEGEBLAETTER, MASCHINEN- MESSER, HARTMETALL-U. DIAMANT- WERKZ.), ELEKTROWERKZ., WERK- STATTENRICHTUNGEN, BAUGERAETE, GERUESTE, LEITERN, HANDTRANS- PORTGERAETE, BEHAELTER	2 184	0,1
100, 101	TRAUBENWEINE (OHNE DIABETIKER- DESSERT-, PERL- U. SCHAUMWEINE)	298	0,0	51	HOLZ-, KORB-, KORK-, FLECHT-, SCHNITZ-U. FORMSTOFFWAREN, KINDERWAGEN	525	0,0
	NAHRUNGSMITTEL, GETRAENKE, TABAKWAREN	798	0,0				
20, 21	HEIMTEXTILIEN, BODENBELAEGE (Z.B. TEPPICHE)	2 184	0,1				
	TEXTILIEN, BEKLEIDUNG, PELZ- WAREN, SCHUHE, LEDER- UND GA- LANTERIEWAREN	2 184	0,1				

\*) NUR WARENBEZUEGE VON UNTERNEHMEN MIT MEHR ALS 1 MILL. DM JAHRESUMSATZ. -1) SYSTEMATIK DER WIRTSCHAFTSZWEIGE, AUSGABE 1979. -2) WAREN- VERZEICHNIS FUER DIE BINNENHANDELSSTATISTIK, AUSGABE 1978.

7 WARENBEZUEGE IM GROSSHANDEL 1980 NACH WIRTSCHAFTSZWEIGEN UND WARENARTEN \*)

NUMMER DER SYSTEMATIK (1)	WIRTSCHAFTSGLIEDERUNG WARENART	WARENBEZUG		NUMMER DER SYSTEMATIK (1)	WIRTSCHAFTSGLIEDERUNG WARENART	WARENBEZUG	
		1 000 DM	PROZENT			1 000 DM	PROZENT
"WB"-NUMMER (2)	GROSSHANDEL MIT ...			"WB"-NUMMER (2)	GROSSHANDEL MIT ...		
	EISENWAREN, HAUSRAT, SPORT-UND CAMPINGARTIKEL, MOEBEL, ANTI-QUITAETEN, HOLZ-, KORB-, FLECHT-, SCHNITZ- UND FORMSTOFFWAREN	2 809	0,1	9203, 9205, 9209	SONSTIGE FESTE BRENNSTOFFE	70 241	2,7
83	TECHNISCHER SPEZIALBEDARF VERSCHIEDENER WIRTSCHAFTSZWEIGE; VERPACKUNGSMITTEL AUS METALL, KUNSTSTOFF, KERAMIK, GLAS	6 337	0,2	9230	ROHBENZIN (LEICHTBENZIN)	21 516	0,8
	FAHRZEUGE, MASCHINEN, TECHNISCHEM BEDARF, ANSTRICHFARBEN, LACKE, TAPETEN	6 337	0,2	9232	MOTORENBENZIN	275 973	10,7
980, 981	SAATGUT (OHNE SAAT-U. PFLANZGUT FUER BLUMEN, ZIER-U. A. BAUMSCHULPFLANZEN)	2 951	0,1	9233	DIESELKRAFTSTOFF	108 347	4,2
9830	GETREIDE (OHNE SAAT-U. FUTTERGETREIDE)	9 747	0,4	9235	ANDERE KRAFTSTOFFE	7 100	0,3
987	FUTTERMittel (OHNE HEIM-UND KLEINTIERFUTTER)	7 253	0,3	9237	HEIZOELE, LEICHT UND EXTRA LEICHT	957 427	37,1
989	DUENGEMITTEL (OHNE DUENGEMITTEL IN TABLETTEN, PASTILLEN U. AE. ODER IN PACKUNGEN VON 10 KG ODER WENIGER, BLUMEN-U. RASEN-DUENGER)	10 811	0,4	9239	HEIZOELE, MITTELSCHWER UND SCHWER	247 810	9,6
	LEBENDE TIERE, PFLANZEN, SAATEN, ROHSTOFFE UND VORERZEUGNISSE PFLANZLICHEN UND TIERISCHEN URSPRUNGS FUER NAHRUNGSMITTEL UND GETRAENKE; FUTTER-UND DUENGEMITTEL	30 772	1,2	927	SCHMIERMittel U. AE. MINERALISCHE OELE	1 343	0,1
90	CHEMISCHE GRUNDSTOFFE UND CHEMIKALIEN	19 653	0,8	929	ANDERE MINERALOELERZEUGNISSE	1 729	0,1
911	STEIN-, HUETTEN-U. SALINENSALZ, SOLE (OHNE SPEISESALZ, SOLE FUER MEDIZINISCHE ZWECKE UND VIENSALZ)	375	0,0		BRENNSTOFFE, MINERALOELERZEUGNISSE	2 271 377	87,9
	TECHNISCHE CHEMIKALIEN, KAUSCHUK	20 028	0,8	68	INSTALLATIONSGERAETE U. MATERIAL FUER WASSER, GAS UND HEIZUNG	15 414	0,6
9200	STEINKOEHLE U. STEINKOEHLENBRIKETS	455 571	17,6	690, 692	ROHHOLZ, AUCH ENTRINDET ODER GROB ZUGERICHTET; IMPRAEGNIERTE STANGEN, MASTE, PFAEHLE; SCHNITTHOLZ, SCHWELLEN, SCHWARTEN, SPREISSEL, SPAENE, HACKSCHNITZEL, VERLEIMTE BALKEN, ZAEUNE, SCHALUNGSTAFELN AUS VOLLHOLZ	4 742	0,2
9202	STEINKOEHLENKOKS	124 219	4,8	693-698	HOBELWARE, WAND-U. DECKENVERKLEIDUNGEN AUS HOLZ U. KUNSTSTOFF; FURNIERE, SPERRHOLZ, HOLZFASER-U. HOLZSPANPLATTEN, KUNSTSTOFFPLATTEN, BAUELEMENTE UND SONSTIGE BAUTEILE AUS HOLZ, METALL U. KUNSTSTOFF	15 285	0,6
				700-704, 707	BAUSTOFFE, MINERALISCHE BAUELEMENTE	210 252	8,1
				709	FERTIGTEILBAUTEN U. VERWANDTE KONSTRUKTIONEN	2 184	0,1
					HOLZ, BAUSTOFFE, INSTALLATIONSBEDARF	248 877	9,6
					WARENARTEN ZUSAMMEN	2 553 183	100
		405 4			GROSSHANDEL MIT FEST. BRENNSTOFFEN		
100, 101	TRAUBENWEINE (OHNE DIABETIKER-, DESSERT-, PERL- U. SCHAUMWEINE)	89	0,0	62	MASCHINEN-U. PRAEZISIONSWERKZ. (OHNE SAEGEBLAETTER, MASCHINENMESSER, HARTMETALL-U. DIAMANTWERKZG.), ELEKTROWERKZG., WERKSTATTENRICH TUNGEN, BAUGERAETE, GERUESTE, LEITERN, HANDTRANSPORTGERAETE, BEHAELTER	5 226	0,1
	NAHRUNGSMITTEL, GETRAENKE, TABAKWAREN	89	0,0		EISENWAREN, HAUSRAT, SPORT-UND CAMPINGARTIKEL, MOEBEL, ANTI-QUITAETEN, HOLZ-, KORB-, FLECHT-, SCHNITZ- UND FORMSTOFFWAREN	6 111	0,1
23	HERRENOBERBEKLEIDUNG AB GR. 38 (OHNE PULLOVER U. AE., PELZ-U. SPORTBEKLEIDUNG)	2 502	0,0	43	SCHMUCK, GOLD-U. SILBERSCHMIEDEWAREN, PERLEN, EDEL-, SCHMUCKSTEINE U. AE. (OHNE UHREN, ANTI-QUITAETEN, KUNSTGEGENSTAENDE, GALANTERIEWAREN AUS UNEDLEN STOFFEN)	-	-
	TEXTILIEN, BEKLEIDUNG, PELZWAREN, SCHUHE, LEDER-UND GALANTERIEWAREN	2 502	0,0	589	BUEROMOEBEL	1 493	0,0
61	WERKZEUGE (Z. B. ZANGEN, FAEU- STEL, HOBEL, SAEGEN, SAEGEBLAETTER, HARTMETALL-U. DIAMANTWERKZEUGE, MASCHINENMESSER)	886	0,0				

\*) INUP WARENBEZUEGE VON UNTERNEHMEN MIT MEHR ALS 1 MILL. DM JAHRESUMSATZ. -1) SYSTEMATIK DER WIRTSCHAFTSZWEIGE, AUSGABE 1979. -2) WARENVERZEICHNIS FUER DIE BINNENHANDELSSTATISTIK, AUSGABE 1978.

NUMMER DER SYSTEMATIK 1)	WIRTSCHAFTSGLIEDERUNG - - - WARENART	WARENBEZUG		NUMMER DER SYSTEMATIK 1)	WIRTSCHAFTSGLIEDERUNG - - - WARENART	WARENBEZUG	
		1 000 DM	PROZENT			1 000 DM	PROZENT
"WB"- NUMMER 2)	GROSSHANDEL MIT ...	1 000 DM	PROZENT	"WB"- NUMMER 2)	GROSSHANDEL MIT ...	1 000 DM	PROZENT
	PAPIER, PAPIERWAREN, SCHREIB- UND ZEICHENARTIKEL, DRUCKE- REIERZEUGNISSE, BUEROORGANI- SATIONSMITTEL, -MASCHINEN UND -MOEBEL	1 493	0,0	9237	HEIZOELE, LEICHT UND EXTRA LEICHT	653 699	9,4
				9239	HEIZOELE, MITTELSCHWER UND SCHWER	65 953	1,0
72- 76	ANSTRICHFARBEN, LACKE, TAPETEN (AUCH KLEBSTOFFE, BODENSPACH- TEL, MALERPINSEL U. -BUERSTEN)	2 724	0,0	925	RAFFINERIEGASE	8 503	0,1
				927	SCHMIERMITTEL U. AE. MINERA- LISCHE OELE	89	0,0
777	BEREIFUNGEN (OHNE SOLCHE FUER KRAFT-U. FAHRRAEDER)	500	0,0	929	ANDERE MINERALOELERZEUGNISSE	38 657	0,6
84	SONSTIGER TECHNISCHER BEDARF; CHEMISCH-TECHNISCHE ERZEUG- NISSE	20 186	0,3		BRENNSTOFFE, MINERALOELER- ZEUGNISSE	6 629 890	98,4
	FAHRZEUGE, MASCHINEN, TECHNI- SCHER BEDARF, ANSTRICHFARBEN, LACKE, TAPETEN	23 410	0,3	593, 594	WALZSTAHL (OHNE VORGEWALZTES STAHLHALBZEUG U. OBERBAUMATE- RIAL FUER FELD-U. INDUSTRIE- BAHNEN) Z.B. WALZDRAHT, FEIN- BLECH	14 780	0,2
90	CHEMISCHE GRUNDSTOFFE UND CHEMIKALIEN	14 780	0,2	595	STAHL-U. KUNSTSTOFFROHRE (EINSCHL. ROHRVERBINDUNGSTEI- LE, ABER OHNE ELEKTRO-, GUSS-, OFEN-U. REGENROHRE)	500	0,0
911	STEIN-, HUETTEN-U. SALINENSALZ, SOLE (OHNE SPEISESALZ, SOLE FUER MEDIZINISCHE ZWECKE UND VIEHSALZ)	2 937	0,0		ERZE, METALLE, HALBZEUG	15 281	0,2
	TECHNISCHE CHEMIKALIEN, KAUTSCHUK	17 717	0,3	590, 692	ROHHOLZ, AUCH ENTRINDET ODER GROB ZUGERICHTET, IMPRAEGNIERTE STANGEN, MASTE, PFAEHLE; SCHNITT- HOLZ, SCHWELLEN, SCHWARTEN, SPREISSEL, SPAENE, HACKSCHNIT- ZEL, VERLEIMTE BALKEN, ZAEUNE, SCHALUNGSTAFELN AUS VOLLHOLZ	1 550	0,0
9200	STEINKOHLE U. STEINKOHLN- BRIKETS	4 235 434	61,0	700- 704, 707	BAUSTOFFE, MINERALISCHE BAU- ELEMENTE	44 341	0,6
9202	STEINKOHLNKOCS	1 427 890	20,6		HOLZ, BAUSTOFFE, INSTAL- LATIONSBEDARF	45 891	0,7
9203, 9205, 9209	SONSTIGE FESTE BRENNSTOFFE	376 848	5,4		WARENARTEN ZUSAMMEN	6 942 384	100
922	ROHTEER, ROHBENZOL, BITUMINOE- SE GESTEINE, ERDOEL, ROH	4 604	0,1				
9232	MOTORENBENZIN	7 942	0,1				
9233	DIESELKRAFTSTOFF	10 361	0,1				
		405 7			GROSSHANDEL MIT MINERALOELERZEUGNISSEN		
000, 001	FLEISCH, FRISCH (EINSCHL. WILD, GEFLUEGEL U. INNEREIEN, OHNE GEFRORENES UND TIEFGEFRORENES SOWIE OHNE KONSERVEN)	445	0,0	030- 038	TIEFGEFRORENE U. GEFRORENE ERZEUGNISSE	-	-
002- 008	WURST, SCHINKEN, GERAEUCHERTER SPECK, RAUCHFLEISCH (OHNE GE- FRORENE U. TIEFGEFRORENE SOWIE OHNE KONSERVEN)	169	0,0	04	NAEHRMITTEL (OHNE TIEFGEFRO- RENE U. DIAETETISCHE SOWIE OHNE SUPPEN)	662	0,0
010, 011	SUED- U. ZITRUSFRUECHTE, FRISCH (OHNE SCHALEN Obst)	92	0,0	052, 053	SPEISESALZ, ESSIG, SENF, EINMACH- MITTEL (OHNE DIAETETISCHE), GEWUERZE, GEWUERZMISCHUNGEN	55	0,0
012- 014	Obst, FRISCH (OHNE Sued-U. Zit- rusfruechte) EINSCHL. Schalen- Obst	2 211	0,0	059	ZUCKER	128	0,0
0160	SPEISEKARTOFFELN, FRISCH	2 047	0,0	07	Obst- U. GEMUESEKONSERVEN (OHNE DIAETETISCHE SOWIE OHNE KONSERVENFERTIGGERICHTE)	261	0,0
018, 019	Obst U. GEMUESE, GETROCKNET	-	-	100, 101	TRAUBENWEINE (OHNE DIABETI- KER-, DESSERT-, PERL- U. SCHAUM- WEINE)	846	0,0
020	MILCH, MILCHERZEUGNISSE (OHNE TIEFGEFRORENE U. DIAETETISCHE SOWIE OHNE JOGHURT, KAESE, BUT- TER, DAUERMITLICH U. MILCHPRAEPA- RATE)	92	0,0	102, 103	WERNUT-, DESSERT-, Obst- U. PERL- WEINE, BOWLEN, WEINHALTIGE GE- TRAENKE; TRAUBENSCHAUMWEINE, ObstSCHAUMWEINE (OHNE DIABE- TIKERSCHAUMWEINE)	92	0,0
021- 023	JOGHURT U. KAESE (OHNE TIEFGEFRORENEN U. DIAETE- TISCHEN)	966	0,0	104- 109	SPIRITUOSEN	263	0,0
0240- 0243	BUTTER (OHNE TIEFGEFRORENE)	261	0,0	110- 113	BIERE (OHNE DIAETETISCHE)	847	0,0
029	EIER, EIPULVER, EIERZEUGNISSE	-	-	115- 118	ALKOHOLFREIE GETRAENKE (OHNE TIEFGEFRORENE U. DIAETETISCHE)	910	0,0

\*) NUR WARENBEZUEGE VON UNTERNEHMEN MIT MEHR ALS 1 MILL. DM JAHRESUMSATZ. - 1) SYSTEMATIK DER WIRTSCHAFTSZWEIGE, AUSGABE 1979 - 2) WAREN-  
VERZEICHNIS FUER DIE BINNENHANDELSSTATISTIK, AUSGABE 1978.



7 WARENBEZUEGE IM GROSSHANDEL 1980 NACH WIRTSCHAFTSZWEIGEN UND WARENARTEN \*)

NUMMER DER SYSTEMATIK 1)	WIRTSCHAFTSGLIEDERUNG WARENART	WARENBEZUG		NUMMER DER SYSTEMATIK 1)	WIRTSCHAFTSGLIEDERUNG WARENART	WARENBEZUG	
		1 000 DM	PROZENT			1 000 DM	PROZENT
"WB"-NUMMER 2)	GROSSHANDEL MIT			"WB"-NUMMER 2)	GROSSHANDEL MIT		
125-129	TABAKWAREN	169	0,0	492, 493	WOHN-U. KUECHENSCHRAENKE (OHNE ERGAENZUNGSMOEBEL, EINZELNE SPUELTISCHE U. SPUELUNTERSCHRAENKE)	30 580	0,0
13	BACKWAREN (OHNE TIEFGEFRORENE U. DIAETETISCHE SOWIE OHNE DAUERBACKWAREN)	454	0,0	494, 495	POLSTER-U. WOHNSITZMOEBEL (AUCH FRANZOESISCHE BETTEN), KUECHENSTUEHLE, WOHN-U. KUECHENTISCHE (OHNE BUERO-, GARTEN-U. CAMPING-MOEBEL)	259	0,0
	NAHRUNGSMITTEL, GETRAENKE, TABAKWAREN	10 972	0,0				
19	HAUS-, TISCH-U. BETTWAESCHE, BETTWAREN	3 311	0,0	51	HOLZ-, KORB-, KORK-, FLECHT-, SCHNITZ-U. FORMSTOFFWAREN, KINDERWAGEN	3 963	0,0
20, 21	HEIMTEXTILIEN, BODENBELAEGE (Z.B. TEPPICHE)	2 622	0,0		EISENWAREN, HAUSRAT, SPORT-UND CAMPINGARTIKEL, MOEBEL, ANTI-QUITAETEN, HOLZ-, KORB-, FLECHT-, SCHNITZ- UND FORMSTOFFWAREN	268 254	0,2
23	HERRENOBERBEKLEIDUNG AB GR. 38 (OHNE PULLOVER U. AE., PELZ-U. SPORTBEKLEIDUNG)	2 777	0,0				
24	DAMENOVERBEKLEIDUNG AB GR. 34 (OHNE PULLOVER U. AE., PELZ-U. SPORTBEKLEIDUNG)	2 609	0,0	39	ELEKTROTECHNISCHE ERZEUGNISSE (Z.B. WOHNRAUMLEUCHTEN, KAFFEEBEREITER, -MUEHLEN, STAUBSAUGER U. AE. ELEKTROHAUSHALTSGERAETE)	4 885	0,0
26	PULLOVER, WESTEN U. AE., GEWIRKT ODER GESTRICKT, SAEUGLINGSBEKLEIDUNG	133	0,0	40, 41	FOTO-U. KINOGERAETE, FOTOTECHNISCHES U. -CHEMISCHES MATERIAL: FEINMECHANISCHE U. OPTISCHE ERZEUGNISSE	2 609	0,0
27	HERREN-, DAMEN-U. KINDERWAESCHE, WIEDERWAREN (OHNE SAEUGLINGSWAESCHE)	2 609	0,0	43	SCHMUCK, GOLD-U. SILBERSCHMIEDEWAREN, PERLEN, EDEL-, SCHMUCKSTEINE U. AE. (OHNE UHREN, ANTI-QUITAETEN, KUNSTGEGENSTAENDE, GALANTERIEWAREN AUS UNEDLEN STOFFEN)	7 129	0,0
31	HERRENSCHUHE (OHNE SPORTSCHUHE)	215	0,0				
35	BILDERRAHMEN, DEVOTIONALIEN, RAUCHERARTIKEL U. A. GALANTERIEWAREN	1 424	0,0				
36	SPORTBEKLEIDUNG, SPORTSCHUHE	2 020	0,0				
	TEXTILIEN, BEKLEIDUNG, PELZWAREN, SCHUHE, LEDER-UND GALANTERIEWAREN	17 721	0,0				
61	WERKZEUGE (Z.B. ZANGEN, FAEU- STEL, HOBEL, SAEGEN, SAEGBLAETTER, HARTMETALL-U. DIAMANTWERKZEUGE, MASCHINENMESSER)	122 080	0,1	53-55	PAPIER-U. PAPPEWAREN SOWIE VERWANDTE ERZEUGNISSE: SCHREIB-, ZEICHEN-U. MALGERAETE, LERNMITTEL (OHNE DRUCKEREIERZEUGNISSE), ZEICHENMASCHINEN; UNTERSCHTICHTS-U. KUNSTLERFARBEN (EINSCHL. MALHILFSMITTELN)	5 218	0,0
62	MASCHINEN-U. PRAEZISIONSWERKZ. (OHNE SAEGBLAETTER, MASCHINENMESSER, HARTMETALL-U. DIAMANTWERKZG.), ELEKTROWERKZG., WERKSTATTEINRICHTUNGEN, BAUGERAETE, GERUESTE, LEITERN, HANDTRANSPORTGERAETE, BEHAELTER	70 867	0,1	561	ZEITUNGEN U. ZEITSCHRIFTEN	150	0,0
63	BESCHLAEGE U. SCHLOSSER, EISENKURZWAREN	2 955	0,0	57	BUEROORGANISATIONSMITTEL UND -KLEINARTIKEL (OHNE DRUCKEREIERZEUGNISSE)	150	0,0
64	GARTEN-, LANDWIRTSCHAFTS-UND FORSTWIRTSCHAFTSGERAETE U. AE., KETTEN, DRAHTGEFLECHTE (OHNE LANDMASCHINEN U. DEREN ZUSATZGERAETE)	3 553	0,0	581-588	BUEROMASCHINEN, DATENVERARBEITUNGSGERAETE U. -EINRICHTUNGEN	150	0,0
65	SPIELPLATZGERAETE, CAMPING-UND SPORTARTIKEL, HANDELSWAFFEN, BASTELSAETZE	6 276	0,0	589	BUEROMOEBEL	150	0,0
66	TAFEL-, KUECHEN-U. AE. HAUSHALTSGERAETE (OHNE ELEKTRISCHE)	11 235	0,0				
670, 671	EINZELOEFEN U. -HERDE, ANDERE HEIZ-U. KOCHGERAETE (OHNE BADE- OEFEN U. WASSERHEIZER)	13 068	0,0	72-76	ANSTRICHFARBEN, LACKE, TAPETEN (AUCH KLEBSTOFFE, BODENSPACHTEL, MALERPINSEL U. -BUERSTEN)	34 456	0,0
673	HAUSHALTSKUEHL-U. -GEFRIERMOEBEL	702	0,0	770	KRAFTWAGEN	9 659	0,0
675	ELEKTRISCHE WASCHMASCHINEN, WAESCHETROCKNER, BUEGELMASCHINEN FUER DEN HAUSHALT	1 812	0,0	771-775, 778, 779	KRAFTWAGENANHAENGER, KRAFTWAGENTEILE U. -ZUBEHOER	13 543	0,0
676	GESCHIRRSPUELMASCHINEN FUER DEN HAUSHALT	906	0,0	777	BEREIFUNGEN (OHNE SOLCHE FUER KRAFT-U. FAHRRADER)	11 607	0,0
				78	ZWEIRADER, ZWEIRADTEILE U. -ZUBEHOER	5 116	0,0
				79	SONSTIGE FAHRZEUGE, DEREN TEILE U. ZUBEHOER	6 005	0,0

\*) NUR WARENBEZUEGE VON UNTERNEHMEN MIT MEHR ALS 1 MILL. DM JAHRESUMSATZ. -1) SYSTEMATIK DER WIRTSCHAFTSZWEIGE, AUSGABE 1979 -2) WARENVERZEICHNIS FUER DIE BINNENHANDELSSTATISTIK, AUSGABE 1978.

7 WARENBEZUEGE IM GROSSHANDEL 1980 NACH WIRTSCHAFTSZWEIGEN UND WARENARTEN \*)

NUMMER DER SYSTEMATIK 1)	WIRTSCHAFTSGLIEDERUNG WARENART	WARENBEZUG		NUMMER DER SYSTEMATIK 1)	WIRTSCHAFTSGLIEDERUNG WARENART	WARENBEZUG	
		1 000 DM	PROZENT			1 000 DM	PROZENT
"WB"-NUMMER 2)	GROSSHANDEL MIT			"WB"-NUMMER 2)	GROSSHANDEL MIT		
80-82	LANDMASCHINEN; WERKZEUG-, BAU-, TEXTIL- U. NAEMMASCHINEN; SONSTIGE MASCHINEN	9 948	0,0	912	ROHDROGEN, HARZE, STOCKLACK U. AE. ROHSTOFFE PFLANZLICHEN U. TIERISCHEN URSPRUNGS ZUR CHEMISCHEN WEITERVERARBEITUNG	563 205	0,5
83	TECHNISCHER SPEZIALBEDARF VERSCHIEDENER WIRTSCHAFTSZWEIGE; VERPACKUNGSMITTEL AUS METALL, KUNSTSTOFF, KERAMIK, GLAS	218 407	0,2	914	KAUTSCHUK	2 372	0,0
84	SONSTIGER TECHNISCHER BEDARF; CHEMISCH-TECHNISCHE ERZEUGNISSE	34 023	0,0	917	PFLANZLICHE U. TIERISCHE FETTE U. OELE FUER TECHNISCHE ZWECKE, ROH, TECHNISCHE FETTSAEUREN (OHNE CHEMISCH EINHEITLICHE FETTSAEUREN)	17 298	0,0
	FAHRZEUGE, MASCHINEN, TECHNISCHER BEDARF, ANSTRICHFARBEN, LACKE, TAPETEN	342 765	0,3		TECHNISCHE CHEMIKALIEN, KAUTSCHUK	946 333	0,9
15	WASCH-, PUTZ- U. REINIGUNGSMITTEL (OHNE INDUSTRIEREINIGER, -SEIFEN U. AUTOPFLEGEMITTEL)	22 896	0,0	9200	STEINKOEHLE U. STEINKOEHLENBRIKETS	1 547 209	1,4
	WASCH- UND PUTZMITTEL, HYGIENEARTIKEL, KOERPERPFLEGEMITTEL, MEDIZINISCHE ERZEUGNISSE, LABORGERAETE, ARZNEIMITTEL	22 896	0,0	9202	STEINKOEHLENKOKS	651 205	0,6
95, 96	LEBENDE TIERE, HEIM- U. KLEINTIERFUTTER, ZOOLOGISCHE ARTIKEL	3 370	0,0	9203, 9205, 9209	SONSTIGE FESTE BRENNSTOFFE	1 266 327	1,2
97	PFLANZEN EINSCHL. BAUMSCHULERZEUGNISSEN (Z. B. SCHNITT- UND TOPFBLUMEN, BLUMENSAMEN, FREILANDSTAUDEN, FORST- U. ZIERGEOELZE)	1 703	0,0	922	ROHTEER, ROHBENZOL, BITUMINOESE GESTEINE, ERDOEL, ROH	8 776 097	8,1
980, 981	SAATGUT (OHNE SAAT- U. PFLANZGUT FUER BLUMEN, ZIER- U. A. BAUMSCHULPFLANZEN)	5 562	0,0	9230	ROHBENZIN (LEICHTBENZIN)	2 108 767	1,9
9830	GETREIDE (OHNE SAAT- U. FUTTERGETREIDE)	29 824	0,0	9232	MOTORENBENZIN	24 176 101	22,2
9831-9839	SONSTIGE ROHSTOFFE U. VORERZEUGNISSE PFLANZLICHEN U. TIERISCHEN URSPRUNGS FUER NAHRUNGSMITTEL	5 103	0,0	9233	DIESELKRAFTSTOFF	14 549 815	13,4
987	FUTTERMITTEL (OHNE HEIM- UND KLEINTIERFUTTER)	25 914	0,0	9235	ANDERE KRAFTSTOFFE	1 446 160	1,3
988	KALIROHSALZE U. NATUERLICHE ROHPHOSPHATE	185 062	0,2	9237	HEIZOELE, LEICHT UND EXTRA LEICHT	36 611 081	33,7
989	DUENGEMITTEL (OHNE DUENGEMITTEL IN TABLETTEN, PASTILLEN U. AE. ODER IN PACKUNGEN VON 10 KG ODER WENIGER, BLUMEN- U. RASENDUENGER)	234 731	0,2	9239	HEIZOELE, MITTELSCHWER UND SCHWER	8 931 869	8,2
	LEBENDE TIERE, PFLANZEN, SAATEN, ROHSTOFFE UND VORERZEUGNISSE PFLANZLICHEN UND TIERISCHEN URSPRUNGS FUER NAHRUNGSMITTEL UND GETRAENKE; FUTTER- UND DUENGEMITTEL	491 269	0,5	925	RAFFINERIEGASE	685 647	0,6
932, 934-936	CHEMIEFASERN, GARN (OHNE NAEHSTOFF- U. HANDARBEITSGARN), ANDERE TEXTILE ROHSTOFFE U. VORERZEUGNISSE	985	0,0	927	SCHMIERMITTEL U. AE. MINERALISCHE OELE	1 174 908	1,1
	TEXTILE ROHSTOFFE UND VORERZEUGNISSE, HAEUTE, FELLE, LEDER, LEDERFASERSTOFF	985	0,0	929	ANDERE MINERALOELERZEUGNISSE	2 792 808	2,6
90	CHEMISCHE GRUNDSTOFFE UND CHEMIKALIEN	336 518	0,3		BRENNSTOFFE, MINERALOELERZEUGNISSE	104 717 996	96,3
910	KUNSTSTOFFE (OHNE KUNSTSTOFFHALBZEUG U. -WAREN)	6 868	0,0	591	ROHEISEN, FERROLEGIERUNGEN, EISEN- U. STAHLPULVER, -SCHWAMM	33 204	0,0
911	STEIN-, HUETTEN- U. SALINENSALZ, SOLE (OHNE SPEISESALZ, SOLE FUER MEDIZINISCHE ZWECKE UND VIEHSALZ)	72	0,0	592	STAHLROHBLOECKE, VORGEWALZTES STAHLHALBZEUG	8 942	0,0
				593, 594	WALZSTAHL (OHNE VORGEWALZTES STAHLHALBZEUG U. OBERBAUMATERIAL FUER FELD- U. INDUSTRIEBAHNEN) Z. B. WALZDRAHT, FEINBLECH	984 666	0,9
				595	STAHL- U. KUNSTSTOFFFROHRE (EINSCHL. ROHRVERBINDUNGSTEILE, ABER OHNE ELEKTRO-, GUSS-, OFEN- U. REGENROHRE)	61 922	0,1
				597	DRAHT U. DRAHTSEILE AUS STAHL (OHNE WALZDRAHT)	1 840	0,0
				599	EISEN-, STAHL- U. TEMPERGUSSERZEUGNISSE, PRESS-, ZIEH- UND STANZTEILE AUS STAHL	1 333	0,0
				601	NE-METALLE, ROH (OHNE EDEL-METALLE)	106 816	0,1
				602-604	HALBZEUG AUS NE-METALLEN UND -LEGIERUNGEN (OHNE EDEL-METALLHALBZEUG)	30 660	0,0
					ERZE, METALLE, HALBZEUG	1 229 003	1,1

\*) NUR WARENBEZUEGE VON UNTERNEHMEN MIT MEHR ALS 1 MILL. DM JAHRESUMSATZ. -1) SYSTEMATIK DER WIRTSCHAFTSZWEIGE, AUSGABE 1979. -2) WARENVERZEICHNIS FUER DIE BINNENHANDELSSTATISTIK, AUSGABE 1978.

7 WARENBEZUEGE IM GROSSHANDEL 1980 NACH WIRTSCHAFTSZWEIGEN UND WARENARTEN \*)

NUMMER DER SYSTEMATIK 1)	WIRTSCHAFTSGLIEDERUNG WARENART	WARENBEZUG		NUMMER DER SYSTEMATIK 1)	WIRTSCHAFTSGLIEDERUNG WARENART	WARENBEZUG	
		1 000 DM	PROZENT			1 000 DM	PROZENT
"WB"-NUMMER 2)	GROSSHANDEL MIT ...			"WB"-NUMMER 2)	GROSSHANDEL MIT ...		
58	INSTALLATIONSGERAETE U. -MATERIAL FUEER WASSER, GAS UND HEIZUNG	245 838	0,2	700-704, 707	BAUSTOFFE, MINERALISCHE BAUELEMENTE	145 022	0,1
690, 692	ROHHOLZ, AUCH ENTRINDET ODER GROB ZUGERICHTET; IMPRAEGNIERTE STANGEN, MASTE, PFAEHLE; SCHNITTHOLZ, SCHWELLEN, SCHWARTEN, SPREISSEL, SPAENE, HACKSCHNITZEL, VERLEIMTE BALKEN, ZAEUNE, SCHALUNGSTAFELN AUS VOLLHOLZ	3 018	0,0	709	FERTIGTEILBAUTEN U. VERWANDTE KONSTRUKTIONEN HOLZ, BAUSTOFFE, INSTALLATIONSBEDARF	401 405 691	0,0 0,4
693-698	HOBELWARE, WAND-U. DECKENVERKLEIDUNGEN AUS HOLZ U. KUNSTSTOFF; FURNIERE, SPERRHOLZ, HOLZFASER-U. HOLZSPANPLATTEN, KUNSTSTOFFPLATTEN, BAUELEMENTE UND SONSTIGE BAUTEILE AUS HOLZ, METALL U. KUNSTSTOFF	11 412	0,0	943, 944	SCHROTT AUS EISEN ODER STAHL SCHROTT AUS NE-METALLEN ODER NE-METALLVERBINDUNGEN GEBRAUCHTWAREN, SCHROTT, ALTMATERIAL	224 129 37 355 261 484	0,2 0,0 0,2
					WARENARTEN ZUSAMMEN	108 737 910	100
	405 GROSSHANDEL MIT FEST. BRENNSTOFFEN, MINERALOELERZEUGNISSEN						
000, 001	FLEISCH, FRISCH (EINSCHL. WILD, GEFLUEGEL U. INNEREIER, OHNE GEFRORENES UND TIEFGEFRORENES SOWIE OHNE KONSERVEN)	445	0,0	104-109	SPIRITUOSEN	253	0,0
002-008	WURST, SCHINKEN, GERAUEUCHERTER SPECK, RAUCHFLEISCH (OHNE GEFRORENE U. TIEFGEFRORENE SOWIE OHNE KONSERVEN)	169	0,0	110-113	BIERE (OHNE DIAETETISCHE)	847	0,0
010, 011	SUED- U. ZITRUSFRUECHTE, FRISCH (OHNE SCHALENOBST)	92	0,0	115-118	ALKOHOLFREIE GETRAENKE (OHNE TIEFGEFRORENE U. DIAETETISCHE)	910	0,0
012-014	OBST, FRISCH (OHNE SUED-U. ZITRUSFRUECHTE) EINSCHL. SCHALENOBST	2 211	0,0	125-129	TABAKWAREN	169	0,0
0160	SPEISEKARTOFFELN, FRISCH	2 547	0,0	13	BACKWAREN (OHNE TIEFGEFRORENE U. DIAETETISCHE SOWIE OHNE DAUERBACKWAREN)	454	0,0
018, 019	OBST U. GEMUESE, GETROCKNET	-	-	19	NAHHRUNGSMITTEL, GETRAENKE, TABAKWAREN	11 859	0,0
020	MILCH, MILCHERZEUGNISSE (OHNE TIEFGEFRORENE U. DIAETETISCHE SOWIE OHNE JOGHURT, KAESE, BUTTER, DAUERMILCH U. MILCHPRAEPARATE)	92	0,0	20, 21	HAUS-, TISCH-U. BETTWAESCHE, BETTWAREN	3 311	0,0
021-023	JOGHURT U. KAESE (OHNE TIEFGEFRORENEN U. DIAETETISCHEN)	966	0,0	23	HEIMTEXTILIEN, BODENBELAEGE (Z. B. TEPPICHE)	4 806	0,0
0240-0243	BUTTER (OHNE TIEFGEFRORENE)	261	0,0	24	HERRENOBERBEKLEIDUNG AB GR. 38 (OHNE PULLOVER U. A.E., PELZ-U. SPORTBEKLEIDUNG)	5 279	0,0
029	EIER, EIPULVER, EIERZEUGNISSE	-	-	26	DAMENOVERBEKLEIDUNG AB GR. 34 (OHNE PULLOVER U. A.E., PELZ-U. SPORTBEKLEIDUNG)	2 609	0,0
030-038	TIEFGEFRORENE U. GEFRORENE ERZEUGNISSE	-	-	27	PULLOVER, WESTEN U. A.E., GEWIRKT ODER GESTRICT, SAEUGLINGSBEKLEIDUNG	133	0,0
04	NAEHRMITTEL (OHNE TIEFGEFRORENE U. DIAETETISCHE SOWIE OHNE SUPPEN)	662	0,0	31	HERREN-, DAMEN-U. KINDERWAESCHE, MIEDERWAREN (OHNE SAEUGLINGSWAESCHE)	2 609	0,0
052, 053	SPEISESALZ, ESSIG, SENF, EINMACHMITTEL (OHNE DIAETETISCHE), GEWUERZE, GEWUERZMISCHUNGEN	55	0,0	35	HERRENSCHUHE (OHNE SPORTSCHUHE)	215	0,0
059	ZUCKER	128	0,0	36	BILDERRAHMEN, DEVOTIONALIEN, RAUCHERARTIKEL U. A. GALANTERIEWAREN	1 424	0,0
07	OBST- U. GEMUESEKONSERVEN (OHNE DIAETETISCHE SOWIE OHNE KONSERVENFERTIGGERICHTE)	261	0,0	51	SPORTBEKLEIDUNG, SPORTSCHUHE TEXTILIEN, BEKLEIDUNG, PELZWAREN, SCHUHE, LEDER-UND GALANTERIEWAREN	2 020 22 406	0,0 0,0
100, 101	TRAUBENWEINE (OHNE DIABETIKER-, DESSERT-, PERL- U. SCHAUMWEINE)	1 233	0,0		WERKZEUGE (Z. B. ZANGEN, FAESTEL, HOBEL, SAEGEN, SAEGELBAETTER, HARTMETALL-U. DIAMANTWERKZEUGE, MASCHINENMESSER)	122 965	0,1
102, 103	WERMUT-, DESSERT-, OBST- U. PERLWEINE, BOWLEN, WEINHALTIGE GETRAENKE; TRAUBENSCHAUMWEINE, OBSTSCHAUMWEINE (OHNE DIABETIKERSCHAUMWEINE)	92	0,0				

\*) NUR WARENBEZUEGE VON UNTERNEHMEN MIT MEHR ALS 1 MILL. DM JAHRESUMSATZ. - 1) SYSTEMATIK DER WIRTSCHAFTSZWEIGE, AUSGABE 1979 - 2) WARENVERZEICHNIS FUEER DIE BINNENHANDELSSTATISTIK, AUSGABE 1978.

7 WARENBEZUEGE IM GROSSHANDEL 1980 NACH WIRTSCHAFTSZWEIGEN UND WARENARTEN \*)

NUMMER DER SYSTEMATIK 1)	WIRTSCHAFTSGLIEDERUNG WARENART	WARENBEZUG		NUMMER DER SYSTEMATIK 1)	WIRTSCHAFTSGLIEDERUNG WARENART	WARENBEZUG	
		1 000 DM	PROZENT			1 000 DM	PROZENT
"WB"-NUMMER 2)	GROSSHANDEL MIT			"WB"-NUMMER 2)	GROSSHANDEL MIT		
62	MASCHINEN-U. PRAEZISIONSWERKZ. (OHNE SAEGEBLAETTER, MASCHINEN-MESSER, HARTMETALL-U. DIAMANTWERKZG.), ELEKTROWERKZG., WERKSTATTEINRICHTUNGEN, BAUGERAETE, GERUESTE, LEITERN, HANDTRANSPORTGERAETE, BEHAELTER	78 276	0,1	561	ZEITUNGEN U. ZEITSCHRIFTEN	150	0,0
63	BESCHLAEGE U. SCHLOSSER, EISEN-KURZWAREN	2 955	0,0	57	BUEOROORGANISATIONSMITTEL UND -KLEINARTIKEL (OHNE DRUCKEREI-ERZEUGNISSE)	150	0,0
64	GARTEN-, LANDWIRTSCHAFTS-UND FORSTWIRTSCHAFTSGERAETE U. AE., KETTEN, DRAHTGEFLECHTE (OHNE LANDMASCHINEN U. DEREN ZUSATZGERAETE)	3 553	0,0	581-588	BUEROMASCHINEN, DATENVERARBEITUNGSGERAETE U. -EINRICHTUNGEN	150	0,0
65	SPIELPLATZGERAETE, CAMPING-UND SPORTARTIKEL, HANDELSWAFFEN, BASTELSAETZE	6 276	0,0	589	BUEROMOEBEL	1 643	0,0
66	TAFEL-, KUECHEN-U. AE. HAUSHALTSGERAETE (OHNE ELEKTRISCHE)	11 235	0,0	72-76	PAPIER, PAPIERWAREN, SCHREIB- UND ZEICHENARTIKEL, DRUCKEREIERZEUGNISSE, BUEOROORGANISATIONSMITTEL, -MASCHINEN UND -MOEBEL	7 311	0,0
670, 671	EINZELOEFEN U. -HERDE, ANDERE HEIZ-U. KOCHGERAETE (OHNE BADEOEFEN U. WASSERHEIZER)	13 068	0,0	770	ANSTRICHFARBEN, LACKE, TAPETEN (AUCH KLEBSTOFFE, BODENSPACHTEL, MALERPINSEL U. -BUERSTEN)	37 180	0,0
673	HAUSHALTSKUEHL-U. -GEFRIERMOEBEL	702	0,0	770	KRAFTWAGEN	9 659	0,0
675	ELEKTRISCHE WASCHMASCHINEN, WAESCHETROCKNER, BUEGELMASCHINEN FUER DEN HAUSHALT	1 812	0,0	771-775, 778, 779	KRAFTWAGENANHAENGER, KRAFTWAGENTEILE U. -ZUBEHOER	13 543	0,0
676	GESCHIRRSPUELMASCHINEN FUER DEN HAUSHALT	906	0,0	777	BEREIFUNGEN (OHNE SOLCHE FUER KRAFT-U. FAHRRADER)	12 107	0,0
492, 493	WOHN-U. KUECHENSCHRAENKE (OHNE ERGAENZUNGSMOEBEL, EINZELNE SPUELTISCHE U. SPUELENUNTERSCHRAENKE)	30 580	0,0	78	ZWEIRADER, ZWEIRADTEILE U. -ZUBEHOER	5 116	0,0
494, 495	POLSTER-U. WOHNSTUHMEL (AUCH FRANZOESISCHE BETTEN), KUECHENSTUEHLE, WOHN-U. KUECHENTISCHE (OHNE BUERO-, GARTEN-U. CAMPING-MOEBEL)	259	0,0	79	SONSTIGE FAHRZEUGE, DEREN TEILE U. ZUBEHOER	6 005	0,0
51	HOLZ-, KORBB-, KORK-, FLECHT-, SCHNITZ-U. FORMSTOFFWAREN, KINDERWAGEN	4 588	0,0	80-82	LANDMASCHINEN; WERKZEUG-, BAU-, TEXTIL-U. NAEHMASCHINEN; SONSTIGE MASCHINEN	9 948	0,0
	EISENWAREN, HAUSRAT, SPORT-UND CAMPINGARTIKEL, MOEBEL, ANTIQUITAETEN, HOLZ-, KORBB-, FLECHT-, SCHNITZ- UND FORMSTOFFWAREN	277 175	0,2	83	TECHNISCHER SPEZIALBEDARF VERSCHIEDENER WIRTSCHAFTSZWEIGE; VERPACKUNGSMITTEL AUS METALL, KUNSTSTOFF, KERAMIK, GLAS	224 745	0,2
39	ELEKTROTECHNISCHE ERZEUGNISSE (Z. B. WOHNRAUMLEUCHTEN, KAFFEEBEREITER, -MUEHLEN, STAUBSAUGER U. AE. ELEKTROHAUSHALTSGERAETE)	4 885	0,0	84	SONSTIGER TECHNISCHER BEDARF; CHEMISCH-TECHNISCHE ERZEUGNISSE	54 209	0,0
40, 41	FOTO-U. KINOGERAETE, FOTOTECHNISCHE U. -CHEMISCHE MATERIAL; FEINMECHANISCHE U. OPTISCHE ERZEUGNISSE	2 609	0,0		FAHRZEUGE, MASCHINEN, TECHNISCHER BEDARF, ANSTRICHFARBEN, LACKE, TAPETEN	372 512	0,3
43	SCHMUCK, GOLD-U. SILBERSCHMIEDEWAREN, PERLEN, EDEL-, SCHMUCKSTEINE U. AE. (OHNE UHREN, ANTIQUITAETEN, KUNSTGEGENSTAENDE, GALANTERIEWAREN AUS UNEDLEN STOFFEN)	7 129	0,0	15	WASCH-, PUTZ-U. REINIGUNGSMITTEL (OHNE INDUSTRIEREINIGER, -SEIFEN U. AUTOPFLEGMITTEL)	22 896	0,0
	ELEKTROTECHNISCHE, FEINMECHANISCHE UND OPTISCHE ERZEUGNISSE, SCHMUCK, SPIELWAREN, MUSIKINSTRUMENTE	14 623	0,0		WASCH-UND PUTZMITTEL, HYGIENEARTIKEL, KOERPERPFLEGMITTEL, MEDIZINISCHE ERZEUGNISSE, LABORGERAETE, ARZNEIMITTEL	22 896	0,0
53, 55	PAPIER-U. PAPPEWAREN SOWIE VERWANDTE ERZEUGNISSE: SCHREIB-, ZEICHEN-U. MALGERAETE, LERNMITTEL (OHNE DRUCKEREIERZEUGNISSE), ZEICHENMASCHINEN; UNTERSCHIEDLICHE KUNSTLERFARBEN (EINSCHL. MALHILFSMITTELN)	5 218	0,0	95, 96	LEBENDE TIERE, HEIM-U. KLEINTIERFUTTER, ZOOLOGISCHE ARTIKEL	3 370	0,0
				97	PFLANZEN EINSCHL. BAUMSCHULERZEUGNISSEN (Z. B. SCHNITT-UND TOPFBLUMEN, BLUMENSAMEN, FREILANDSTAUDEN, FORST-U. ZIERGEMOELZE)	1 703	0,0
				980, 981	SAATGUT (OHNE SAAT-U. PFLANZGUT FUER BLUMEN, ZIER-U. A. BAUMSCHULPFLANZEN)	8 623	0,0
				9830	GETREIDE (OHNE SAAT-U. FUTTERGETREIDE)	39 571	0,0
				9831-9839	SONSTIGE ROHSTOFFE U. VORERZEUGNISSE PFLANZLICHEN U. TIERISCHEN URSPRUNGS FUER NAHRUNGSMITTEL	5 103	0,0
				987	FUTTERMITTEL (OHNE HEIM-UND KLEINTIERFUTTER)	33 167	0,0

\*1)NUR WARENBEZUEGE VON UNTERNEHMEN MIT MEHR ALS 1 MILL. DM JAHRESUMSATZ. -1)SYSTEMATIK DER WIRTSCHAFTSZWEIGE, AUSGABE 1979. -2)WARENVERZEICHNIS FUER DIE BINNENHANDELSSTATISTIK, AUSGABE 1978.

7 WARENBEZUEGE IM GROSSHANDEL 1980 NACH WIRTSCHAFTSZWEIGEN UND WARENARTEN \*)

NUMMER DER SYSTEMATIK 1)	WIRTSCHAFTSGLIEDERUNG WARENART	WARENBEZUG		NUMMER DER SYSTEMATIK 1)	WIRTSCHAFTSGLIEDERUNG WARENART	WARENBEZUG	
		1 000 DM	PROZENT			1 000 DM	PROZENT
988	KALIROHSALZE U. NATUERLICHE ROHPHOSPHATE	185 062	0,2	927	SCHMIERMITTEL U. AE. MINERALISCHE OELE	1 176 340	1,0
989	DUENGMITTEL (OHNE DUENGMITTEL IN TABLETTEN, PASTILLEN U. AE. ODER IN PACKUNGEN VON 10 KG ODER WENIGER, BLUMEN-U. RASEN-DUENGER)	245 543	0,2	929	ANDERE MINERALOELERZEUGNISSE BRENNSTOFFE, MINERALOELERZEUGNISSE	2 833 204 113 819 263	2,4 96,2
	LEBENDE TIERE, PFLANZEN, SAATEN, ROHSTOFFE UND VORERZEUGNISSE PFLANZLICHEN UND TIERISCHEN URSPRUNGS FUER NAHRUNGSMITTEL UND GETRAENKE; FUTTER-UND DUENGMITTEL	522 042	0,4	591	ROHEISEN, FERROLEGIERUNGEN, EISEN-U. STAHLPULVER, -SCHWAMM	33 204	0,0
932, 934-936	CHEMIEFASERN, GARN (OHNE NAHEH-, STOPF-U. HANDARBEITSGARN), ANDERE TEXTILE ROHSTOFFE U. VORERZEUGNISSE	985	0,0	592	STAHLROHBLOECKE, VORGEWALZTES STAHLHALBZEUG	8 942	0,0
	TEXTILE ROHSTOFFE UND VORERZEUGNISSE, HAUTE, FELLE, LEDER, LEDERFASERSTOFF	985	0,0	593, 594	WALZSTAHL (OHNE VORGEWALZTES STAHLHALBZEUG U. OBERBAUMATERIAL FUER FELD-U. INDUSTRIEBAHNEN) Z. B. WALZDRAHT, FEINBLECH	999 346	0,8
90	CHEMISCHE GRUNDSTOFFE UND CHEMIKALIEN	370 951	0,3	595	STAHL-U. KUNSTSTOFFROHRE (EINSCHL. ROHRVERBINDUNGSTEILE, ABER OHNE ELEKTRO-, GUSS-, OFEN-U. REGENROHRE)	62 422	0,1
910	KUNSTSTOFFE (OHNE KUNSTSTOFFHALBZEUG U. -WAREN)	6 868	0,0	597	DRAHT U. DRAHTSEILE AUS STAHL (OHNE WALZDRAHT)	1 540	0,0
911	STEIN-, HUETTEN-U. SALINENSALZ, SOLE (OHNE SPEISESALZ, SOLE FUER MEDIZINISCHE ZWECKE UND VIEHSALZ)	3 385	0,0	599	EISEN-, STAHL-U. TEMPERGUSSENERZEUGNISSE, PRESS-, ZIEH-UND STANZTEILE AUS STAHL	1 333	0,0
912	ROHDROGEN, HARZE, STOCKLACK U. AE. ROHSTOFFE PFLANZLICHEN U. TIERISCHEN URSPRUNGS ZUR CHEMISCHEN WEITERVERARBEITUNG	583 205	0,5	601	NE-METALLE, ROH (OHNE EDEL-METALLE)	106 816	0,1
914	KAUTSCHUK	2 372	0,0	602-604	HALBZEUG AUS NE-METALLEN UND -LEGIERUNGEN (OHNE EDEL-METALLHALBZEUG)	30 580	0,0
917	PFLANZLICHE U. TIERISCHE FETTE U. OELE FUER TECHNISCHE ZWECKE, ROH, TECHNISCHE FETTSAEUREN (OHNE CHEMISCH EINHEITLICHE FETTSAEUREN)	17 298	0,0		ERZE, METALLE, HALBZEUG	1 244 284	1,1
	TECHNISCHE CHEMIKALIEN, KAUTSCHUK	984 078	0,8	68	INSTALLATIONSGERAETE U. -MATERIAL FUER WASSER, GAS UND HEIZUNG	262 252	0,2
9200	STEINKOEHLE U. STEINKOEHLENBRIKETS	6 238 213	5,3	690, 692	ROHHOLZ, AUCH ENTRINDET ODER GROS ZUGERICHTET; IMPRAEGNIERTE STANGEN, MASTE, PFAEHLE; SCHNITTHOLZ, SCHWELLEN, SCHWARTEN, SPREISSEL, SPAENE, HACKSCHNITZEL, VERLEIMTE BALKEN, ZAEUNE, SCHALUNGSTAFELN AUS VOLLHOLZ	9 311	0,0
9202	STEINKOEHLENKOKS	2 203 315	1,9	693-698	HOBELWARE, WAND-U. DECKENVERKLEIDUNGEN AUS HOLZ U. KUNSTSTOFF; FURNIERE, SPERRHOLZ, HOLZFASER-U. HOLZSPANPLATTEN, KUNSTSTOFFPLATTEN, BAUELEMENTE UND SONSTIGE BAUTEILE AUS HOLZ, METALL U. KUNSTSTOFF	26 697	0,0
9203, 9205, 9209	SONSTIGE FESTE BRENNSTOFFE	1 713 416	1,4	700-704, 707	BAUSTOFFE, MINERALISCHE BAUELEMENTE	399 615	0,3
922	ROHTEER, ROHBENZOL, BITUMINOESE GESTEINE, ERDOEL, ROH	8 780 601	7,4	709	FERTIGTEILBAUTEN U. VERWANDTE KONSTRUKTIONEN	2 584	0,0
9230	ROHBENZIN (LEICHTBENZIN)	2 130 383	1,8		HOLZ, BAUSTOFFE, INSTALLATIONSBEDARF	700 459	0,6
9232	MOTORENBENZIN	24 460 016	20,7	943	SCHROTT AUS EISEN ODER STAHL	224 129	0,2
9233	DIESELKRAFTSTOFF	14 666 524	12,4	944	SCHROTT AUS NE-METALLEN ODER NE-METALLVERBINDUNGEN	37 355	0,0
9235	ANDERE KRAFTSTOFFE	1 453 250	1,2		GEBRAUCHTWAREN, SCHROTT, ALTMATERIAL	261 484	0,2
9237	HEIZOELE, LEICHT UND EXTRA LEICHT	38 222 208	32,3				
9239	HEIZOELE, MITTELSCHWER UND SCHWER	9 245 633	7,8				
925	RAFFINERIEGASE	694 150	0,6				
					WARENARTEN ZUSAMMEN	118 263 476	100

\*) NUR WARENBEZUEGE VON UNTERNEHMEN MIT MEHR ALS 1 MILL. DM JAHRESUMSATZ. -1) SYSTEMATIK DER WIRTSCHAFTSZWEIGE, AUSGABE 1979 -2) WARENVERZEICHNIS FUER DIE BINNENHANDELSSTATISTIK, AUSGABE 1978.

7 WARENBEZUEGE IM GROSSHANDEL 1980 NACH WIRTSCHAFTSZWEIGEN UND WARENARTEN \*)

NUMMER DER SYSTEMATIK 1)	WIRTSCHAFTSGLIEDERUNG WARENART	WARENBEZUG		NUMMER DER SYSTEMATIK 1)	WIRTSCHAFTSGLIEDERUNG WARENART	WARENBEZUG	
		1 000 DM	PROZENT			1 000 DM	PROZENT
"WB"-NUMMER 2)	GROSSHANDEL MIT ...			"WB"-NUMMER 2)	GROSSHANDEL MIT ...		
406 11 GROSSHANDEL MIT EISENERZEN							
63	BESCHLAEGE U. SCHLOESSER, EISEN-KURZWAREN	9 761	0,6	591	ROHEISEN, FERROLEGIERUNGEN, EISEN-U. STAHLPULVER, -SCHWAMM	51 274	3,5
	EISENWAREN, HAUSRAT, SPORT-UND CAMPINGARTIKEL, MOEBEL, ANTI-QUITTAETEN, HOLZ-, KORB-, FLECHT-, SCHNITZ- UND FORMSTOFFWAREN	9 761	0,6	593, 594	WALZSTAHL (OHNE VORGEWALZTES STAHLHALBZEUG U. OBERBAUMATERIAL FUER FELD-U. INDUSTRIEBAHNEN) Z.B. WALZDRAHT, FEINBLECH	65 746	3,8
83	TECHNISCHER SPEZIALBEDARF VERSCHIEDENER WIRTSCHAFTSZWEIGE; VERPACKUNGSMITTEL AUS METALL, KUNSTSTOFF, KERAMIK, GLAS	832	0,0	597	DRAHT U. DRAHTSEILE AUS STAHL (OHNE WALZDRAHT)	1 664	0,1
	FAHRZEUGE, MASCHINEN, TECHNISCHER BEDARF, ANSTRICHFARBEN, LACKE, TAPETEN	832	0,0	599	EISEN-, STAHL-U. TEMPERGUSSE- ZEUGNISSE, PRESS-, ZIEH-UND STANZTEILE AUS STAHL	6 658	0,4
590	EISENERZE	1 562 534	89,6	600	NE-METALLERZE	36 555	2,0
					ERZE, METALLE, HALBZEUG	1 733 431	99,4
					WARENARTEN ZUSAMMEN	1 744 024	100
406 15 GROSSHANDEL MIT NE-METALLERZEN							
590	EISENERZE	18 816	1,5	943	SCHROTT AUS EISEN ODER STAHL	10 132	0,8
600	NE-METALLERZE	115 619	9,2	944	SCHROTT AUS NE-METALLEN ODER NE-METALLVERBINDUNGEN	431 423	34,3
601	NE-METALLE, ROH (OHNE EDEL- METALLE)	682 133	54,2		GEBRAUCHTWAREN, SCHROTT, ALTMATERIAL	441 555	35,1
	ERZE, METALLE, HALBZEUG	816 569	64,9				
					WARENARTEN ZUSAMMEN	1 258 124	100
406 1 GROSSHANDEL MIT ERZEN							
63	BESCHLAEGE U. SCHLOESSER, EISEN-KURZWAREN	9 761	0,3	597	DRAHT U. DRAHTSEILE AUS STAHL (OHNE WALZDRAHT)	1 664	0,1
	EISENWAREN, HAUSRAT, SPORT-UND CAMPINGARTIKEL, MOEBEL, ANTI-QUITTAETEN, HOLZ-, KORB-, FLECHT-, SCHNITZ- UND FORMSTOFFWAREN	9 761	0,3	599	EISEN-, STAHL-U. TEMPERGUSSE- ZEUGNISSE, PRESS-, ZIEH-UND STANZTEILE AUS STAHL	6 658	0,2
83	TECHNISCHER SPEZIALBEDARF VERSCHIEDENER WIRTSCHAFTSZWEIGE; VERPACKUNGSMITTEL AUS METALL, KUNSTSTOFF, KERAMIK, GLAS	832	0,0	600	NE-METALLERZE	151 175	5,0
	FAHRZEUGE, MASCHINEN, TECHNISCHER BEDARF, ANSTRICHFARBEN, LACKE, TAPETEN	832	0,0	601	NE-METALLE, ROH (OHNE EDEL- METALLE)	682 133	22,7
590	EISENERZE	1 581 350	52,7		ERZE, METALLE, HALBZEUG	2 550 000	84,9
591	ROHEISEN, FERROLEGIERUNGEN, EISEN-U. STAHLPULVER, -SCHWAMM	51 274	2,0	943	SCHROTT AUS EISEN ODER STAHL	10 132	0,3
593, 594	WALZSTAHL (OHNE VORGEWALZTES STAHLHALBZEUG U. OBERBAUMATERIAL FUER FELD-U. INDUSTRIEBAHNEN) Z.B. WALZDRAHT, FEINBLECH	65 746	2,2	944	SCHROTT AUS NE-METALLEN ODER NE-METALLVERBINDUNGEN	431 423	14,4
					GEBRAUCHTWAREN, SCHROTT, ALTMATERIAL	441 555	14,7
					WARENARTEN ZUSAMMEN	3 002 147	100
406 41 GROSSHANDEL MIT ROHEISEN							
61	WERKZEUGE (Z.B. ZANGEN, FAEU- STEL, HOBEL, SAEGEN, SAEGEBLAETTER, HARTMETALL-U. DIAMANTWERKZEUGE, MASCHINENMESSER)	1 937	0,2	63	BESCHLAEGE U. SCHLOESSER, EISEN-KURZWAREN	1 559	0,2
62	MASCHINEN-U. PRAEZISIONSWERKZ. (OHNE SAEGEBLAETTER, MASCHINENMESSER, HARTMETALL-U. DIAMANTWERKZG.) ELEKTROWERKZG., WERKSTATTEINRICHTUNGEN, BAUGERAETE, GERUESTE, LEITERN, HANDTRANSPORTGERAETE, BEHAELTER	1 171	0,1	64	GARTEN-, LANDWIRTSCHAFTS-UND FORSTWIRTSCHAFTSGERAETE U. AE., KETTEN, DRAHTGEFLECHTE (OHNE LANDMASCHINEN U. DEREN ZUSATZGERAETE)	560	0,1
				65	SPIELPLATZGERAETE, CAMPING-UND SPORTARTIKEL, HANDELSWAFFEN, BASTELSAETZE	207	0,0

\*1)NUR WARENBEZUEGE VON UNTERNEHMEN MIT MEHR ALS 1 MILL. DM JAHRESUMSATZ. -1)SYSTEMATIK DER WIRTSCHAFTSZWEIGE, AUSGABE 1979. -2)WAREN- VERZEICHNIS FUER DIE BINNENHANDELSSTATISTIK, AUSGABE 1978.

7 WARENBEZUEGE IM GROSSHANDEL 1980 NACH WIRTSCHAFTSZWEIGEN UND WARENARTEN \*)

NUMMER DER SYSTEMATIK 1)	WIRTSCHAFTSGLIEDERUNG WARENART	WARENBEZUG		NUMMER DER SYSTEMATIK 1)	WIRTSCHAFTSGLIEDERUNG WARENART	WARENBEZUG	
		1 000 DM	PROZENT			1 000 DM	PROZENT
"WB"-NUMMER 2)	GROSSHANDEL MIT ...			"WB"-NUMMER 2)	GROSSHANDEL MIT ...		
66	TAFEL-, KUECHEN-U. AE. HAUSHALTS-GERAETE (OHNE ELEKTRISCHE)	560	0,1	595	STAHL-U. KUNSTSTOFFFROHRE (EINSCHL. ROHRVERBINDUNGSTEILE, ABER OHNE ELEKTRO-, GUSS-, OFEN-U. REGENROHRE)	13 233	1,3
670, 671	EINZELOEFEN U. -HERDE, ANDERE HEIZ-U. KOCHGERAETE (OHNE BADE-DEFEN U. WASSERHEIZER)	1 412	0,1	597	DRAHT U. DRAHTSEILE AUS STAHL (OHNE WALZDRAHT)	1 231	0,1
673	HAUSHALTSKUEHL-U. -GEFRIERMUEBEL	207	0,0	599	EISEN-, STAHL-U. TEMPERGUSSE- ZEUGNISSE, PRESS-, ZIEH-UND STANZTEILE AUS STAHL	37 732	3,7
492, 493	WOHN-U. KUECHENSCHRAENKE (OHNE ERGAENZUNGSMUEBEL, EINZELNE SPUELTISCHE U. SPUELUNTERSCHRAENKE)	207	0,0	600	NE-METALLERZE	18 315	1,8
	EISENWAREN, HAUSRAT, SPORT-UND CAMPINGARTIKEL, MUEBEL, ANTI-QUITAEEN, HOLZ-, KORB-, FLECHT-, SCHNITZ- UND FORMSTOFFWAREN	7 819	0,8	601	NE-METALLE, ROH (OHNE EDEL- METALLE)	48 734	4,8
90	CHEMISCHE GRUNDSTOFFE UND CHEMIKALIEN	12 418	1,2	602- 604	HALBZEUG AUS NE-METALLEN UND -LEGIERUNGEN (OHNE EDEL- METALLHALBZEUG)	40 068	4,0
	TECHNISCHE CHEMIKALIEN, KAUSCHUK	12 418	1,2	607	EDELMETALLE, EDELMETALLHALB- ZEUG, EDELMETALLGUSSE- ZEUGNISSE (OHNE DENTAL-METALLHALB- ZEUG)	4 654	0,5
590	EISENERZE	37 285	3,7		ERZE, METALLE, HALBZEUG	983 179	97,2
591	ROHEISEN, FERROLEGIERUNGEN, EISEN-U. STAHPULVER, -SCHWAMM	723 398	71,5	68	INSTALLATIONSGERAETE U. -MATE- RIAL FUER WASSER, GAS UND HEIZUNG	7 025	0,7
592	STAHLROHBLÖCKE, VORGEWALZTES STAHLHALBZEUG	22 542	2,2	693- 698	HOBELWARE, WAND-U. DECKENVER- KLEIDUNGEN AUS HOLZ U. KUNST- STOFF; FURNIERE, SPERRHOLZ, HOLZ- FASER-U. HOLZSPANPLATTEN, KUNST- STOFFPLATTEN, BAUELEMENTE UND SONSTIGE BAUTEILE AUS HOLZ, METALL U. KUNSTSTOFF	620	0,1
593, 594	WALZSTAHL (OHNE VORGEWALZTES STAHLHALBZEUG U. OBERBAUMATE- RIAL FUER FELD-U. INDUSTRIE- BAHNEN) Z. B. WALZDRAHT, FEIN- BLECH	36 016	3,6		HOLZ, BAUSTOFFE, INSTAL- LATIONSBEDARF	7 645	0,8
					WARENARTEN ZUSAMMEN	1 011 061	100
		406 45					
		GROSSHANDEL MIT EISEN (OH. ROHEISEN) U. STAHL U. -HALBZEUG					
010, 011	SUED- U. ZITRUSFRUECHTE, FRISCH (OHNE SCHALENOBST)	3 011	0,0		TEXTILIEN, BEKLEIDUNG, PELZ- WAREN, SCHUHE, LEDER-UND GA- LANTERIENWAREN	32 614	0,1
030- 038	TIEFGEFRORENE U. GEFRORENE ERZEUGNISSE	8 345	0,0	61	WERKZEUGE (Z. B. ZANGEN, FAEU- STEL, HOBEL, SAEGEN, SAEGEBLAET- TER, HARTMETALL-U. DIAMANTWERK- ZEUGE, MASCHINENMESSER)	82 783	0,2
115- 118	ALKOHOLFREIE GETRAENKE (OHNE TIEFGEFRORENE U. DIAETETISCHE)	2 100	0,0	62	MASCHINEN-U. PRAEZISIONSWERKZ. (OHNE SAEGEBLAETTER, MASCHINEN- MESSER, HARTMETALL-U. DIAMANT- WERKZG.), ELEKTROWERKZG., WERK- STATTEINRICHTUNGEN, BAUGERAETE, GERUESTE, LEITERN, HANDTRANS- PORTGERAETE, BEHAELTER	61 016	0,1
19	HAUS-, TISCH-U. BETTWAESCHE, BETTWAREN	4 280	0,0	63	BESCHLAEGE U. SCHLOESSER, EISEN- KURZWAREN	121 234	0,2
20, 21	HEIMTEXTILIEN, BODENBELAEGE (Z. B. TEPPICHE)	11 676	0,0	64	GARTEN-, LANDWIRTSCHAFTS-UND FORSTWIRTSCHAFTSGERAETE U. AE., KETTEN, DRAHTGEFLECHTE (OHNE LANDMASCHINEN U. DEREN ZUSATZ- GERAETE)	50 876	0,1
23	HERREN- OBERBEKLEIDUNG AB GR. 38 (OHNE PULLOVER U. AE., PELZ-U. SPORTBEKLEIDUNG)	787	0,0	65	SPIELPLATZGERAETE, CAMPING-UND SPORTARTIKEL, HANDELSWAFFEN, BASTELSAETZE	17 102	0,0
24	DAMEN- OBERBEKLEIDUNG AB GR. 34 (OHNE PULLOVER U. AE., PELZ-U. SPORTBEKLEIDUNG)	787	0,0	66	TAFEL-, KUECHEN-U. AE. HAUSHALTS- GERAETE (OHNE ELEKTRISCHE)	42 392	0,1
22, 28, 29	METERWARE FUER BEKLEIDUNG; KURZWAREN, HANDARBEITEN; STRUMPFWAREN, BEKLEIDUNGSZUBE- HOER (OHNE SAEUGLINGSARTIKEL), SCHIRMEN, STOECKE	402	0,0	670, 671	EINZELOEFEN U. -HERDE, ANDERE HEIZ-U. KOCHGERAETE (OHNE BADE- OEFEN U. WASSERHEIZER)	37 428	0,1
30	PELZWAREN	10 506	0,0	673	HAUSHALTSKUEHL-U. -GEFRIERMUE- BEL	14 052	0,0
34	LEDER-U. TAESCHNERWAREN	3 502	0,0				
36	SPORTBEKLEIDUNG, SPORTSCHUHE	672	0,0				

\*) NUR WARENBEZUEGE VON UNTERNEHMEN MIT MEHR ALS 1 MILL. DM JAHRESUMSATZ. -1) SYSTEMATIK DER WIRTSCHAFTSZWEIGE, AUSGABE 1979. -2) WAREN- VERZEICHNIS FUER DIE BINNENHANDELSSTATISTIK, AUSGABE 1978.

7 WARENBEZUEGE IM GROSSHANDEL 1980 NACH WIRTSCHAFTSZWEIGEN UND WARENARTEN \*)

NUMMER DER SYSTEMATIK 1)	WIRTSCHAFTSGLIEDERUNG WARENART	WARENBEZUG		NUMMER DER SYSTEMATIK 1)	WIRTSCHAFTSGLIEDERUNG WARENART	WARENBEZUG	
		1 000 DM	PROZENT			1 000 DM	PROZENT
"WB"-NUMMER 2)	GROSSHANDEL MIT	1 000 DM	PROZENT	"WB"-NUMMER 2)	GROSSHANDEL MIT	1 000 DM	PROZENT
675	ELEKTRISCHE WASCHMASCHINEN, WAESCHETROCKNER, BUEGELMASCHINEN FUER DEN HAUSHALT	13 830	0,0	78	ZWEIRAEDER, ZWEIRADEILE U. -ZUBEHOER	544	0,0
676	GESCHIRRSPUELMASCHINEN FUER DEN HAUSHALT	5 717	0,0	79	SONSTIGE FAHRZEUGE, DEREN TEILE U. ZUBEHOER	30 348	0,1
492, 493	WOHN-U. KUECHENSCHRAENKE (OHNE ERGAENZUNGSMOEBEL, EINZELNE SPUELTISCHE U. SPUELENUNTERSCHRAENKE)	91 137	0,2	80-82	LANDMASCHINEN; WERKZEUG-, BAU-, TEXTIL-U. NAEHMASCHINEN; SONSTIGE MASCHINEN	68 882	0,1
494, 495	PDLSTER-U. WOHNSTITZMOEBEL (AUCH FRANZOESISCHE BETTEN), KUECHENSTUEHLE, WOHN-U. KUECHENTISCHE (OHNE BUERO-, GARTEN-U. CAMPING-MOEBEL)	4 211	0,0	83	TECHNISCHER SPEZIALBEDARF VERSCHIEDENER WIRTSCHAFTSZWEIGE; VERPACKUNGSMITTEL AUS METALL, KUNSTSTOFF, KERAMIK, GLAS	242 262	0,5
497	SCHLAFMOEBEL (OHNE BETTWAREN U. -COUCHES, FRANZOESISCHE BETTEN U. KRANKENHAUSBETTSTELLEN)	335	0,0	84	SONSTIGER TECHNISCHER BEDARF; CHEMISCH-TECHNISCHE ERZEUGNISSE	14 130	0,0
490, 491, 498, 499	GESTUEHL, SCHULDMOEBEL; LADENEINRICHTUNGEN, SCHAUFENSTERRUECKBAUTEN; ERGAENZUNGSMOEBEL; MOEBELTEILE	519	0,0	84	FAHRZEUGE, MASCHINEN, TECHNISCHER BEDARF, ANSTRICHFARBEN, LACKE, TAPETEN	359 565	0,7
50	KUNSTGEGENSTAENDE, SAMMLUNGSTUECKE, ANTIQUITAETEN	184	0,0	982	ROHSTOFFE U. VORERZEUGNISSE FUER GETRAENKE, ROHKAKAO, -ZUCKER, -TABAK (Z. B. ROHKAFFEE, HOPFEN)	3 011	0,0
51	HOLZ-, KORB-, KORK-, FLECHT-, SCHNITZ-U. FORMSTOFFWAREN, KINDERWAGEN	1 886	0,0	989	DJUNGEMITTEL (OHNE DJUNGEMITTEL IN TABLETTEN, PASTILLEN U. AE. ODER IN PACKUNGEN VON 10 KG ODER WENIGER, BLUMEN-U. RASEN-DUENGER)	6 023	0,0
	EISENWAREN, HAUSRAT, SPORT-UND CAMPINGARTIKEL, MOEBEL, ANTIQUITAETEN, HOLZ-, KORB-, FLECHT-, SCHNITZ- UND FORMSTOFFWAREN	544 703	1,1		LEBENDE TIERE, PFLANZEN, SAATEN, ROHSTOFFE UND VORERZEUGNISSE PFLANZLICHEN UND TIERISCHEN URSPRUNGS FUER NAHRUNGSMITTEL UND GETRAENKE; FUTTER-UND DJUNGEMITTEL	9 033	0,0
370	FERNSEHGERAETE	517	0,0	931	BAUMWOLLE (OHNE BAUMWOLL-LINTERS)	323	0,0
371, 372	RUNDFUNKEMPFANGSGERAETE (AUCH TONBANDGERAETE FUER KRAFTFAHRZEUGE, OHNE EINZELNE TONFREQUENZVERSTAERKER)	517	0,0	932, 934-936	CHEMIEFASERN, GARN (OHNE NAEHSTOFF-U. HANDARBEITSGARN), ANDERE TEXTILE ROHSTOFFE U. VORERZEUGNISSE	5 144	0,0
373, 374	PLATTENSPIELER, MAGNETBANDGERAETE U. SONSTIGE PHONOTECHNISCHE GERAETE	517	0,0		TEXTILE ROHSTOFFE UND VORERZEUGNISSE, HAEUTE, FELLE, LEDER, LEUDER, LEDERFASERSTOFF	5 467	0,0
38	GERAETE U. EINRICHTUNGEN DER ELEKTRIZITAETSERZEUGUNG, -UMWANDLUNG U. -VERTEILUNG	13 800	0,0	90	CHEMISCHE GRUNDSTOFFE UND CHEMIKALIEN	257 092	0,5
39	ELEKTROTECHNISCHE ERZEUGNISSE (Z. B. WOHNRAUMLEUCHTEN, KAFFEEBEREITER, -MUEHLEN, STAUBSAUGER U. AE. ELEKTROHAUSHALTSGERAETE)	5 987	0,0	910	KUNSTSTOFFE (OHNE KUNSTSTOFFHALBZEUG U. -WAREN)	14 052	0,0
45	SPIELWAREN, FEST-U. SCHERZARTIKEL	283	0,0	912	ROHROGEN, HARZE, STOCKLACK U. AE. ROHSTOFFE PFLANZLICHEN U. TIERISCHEN URSPRUNGS ZUR CHEMISCHEN WEITERVERARBEITUNG	394	0,0
	ELEKTROTECHNISCHE, FEINMECHANISCHE UND OPTISCHE ERZEUGNISSE, SCHMUCK, SPIELWAREN, MUSIKINSTRUMENTE	21 620	0,0		TECHNISCHE CHEMIKALIEN, KAUTSCHUK	271 538	0,5
52	PAPIER, PAPPE	6 877	0,0	9200	STEINKOEHLE U. STEINKOEHLENBRIKETS	182 955	0,4
	PAPIER, PAPIERWAREN, SCHREIB-UND ZEICHENARTIKEL, DRUCKEREIERZEUGNISSE, BUEROORGANISATIONSMITTEL, -MASCHINEN UND -MOEBEL	6 877	0,0	9202	STEINKOEHLENKOKS	10 506	0,0
72-76	ANSTRICHFARBEN, LACKE, TAPETEN (AUCH KLEBSTOFFE, BODENSPACHTEL, MALERPINSEL U. -BUERSTEN)	295	0,0	9203, 9205, 9209	SONSTIGE FESTE BRENNSTOFFE	143	0,0
771-775, 778, 779	KRAFTWAGENANHAENGER, KRAFTWAGENTEILE U. -ZUBEHOER	2 740	0,0	922	ROHTEER, ROHBENZOL, BITUMINDESE GESTEINE, ERDOEL, ROH	9 032	0,0
777	BEREIFUNGEN (OHNE SOLCHE FUER KRAFT-U. FAHRRAEEDER)	364	0,0	9232	MOTORENBENZIN	728	0,0
				9233	DIESELKRAFTSTOFF	438	0,0
				9235	ANDERE KRAFTSTOFFE	364	0,0

\*INUR WARENBEZUEGE VON UNTERNEHMEN MIT MEHR ALS 1 MILL. DM JAHRESUMSATZ. -1)SYSTEMATIK DER WIRTSCHAFTSZWEIGE, AUSGABE 1979. -2)WARENVERZEICHNIS FUER DIE BINNENHANDELSSTATISTIK, AUSGABE 1978.



7 WARENBEZUEGE IM GROSSHANDEL 1980 NACH WIRTSCHAFTSZWEIGEN UND WARENARTEN \*)

NUMMER DER SYSTEMATIK (1)	WIRTSCHAFTSGLIEDERUNG WARENART	WARENBEZUG		NUMMER DER SYSTEMATIK (1)	WIRTSCHAFTSGLIEDERUNG WARENART	WARENBEZUG	
		1 000 DM	PROZENT			1 000 DM	PROZENT
"WB"-NUMMER (2)	GROSSHANDEL MIT			"WB"-NUMMER (2)	GROSSHANDEL MIT		
9237	HEIZUFL. LEICHT UND EXTRA LEICHT	1 484 594	2,9	607	EDELMETALLE, EDELMETALLHALBZEUG, EDELMETALLGUSSE (OHNE DENTAL-METALLHALBZEUG)	323 467	0,6
925	RAFFINERIEGASE	8 985	0,0		ERZE, METALLE, HALBZEUG	46 281 667	90,3
927	SCHMIERMITTEL U.AE. MINERALISCHE OELE	74	0,0	58	INSTALLATIONSGERAETE U.-MATERIAL FUER WASSER, GAS UND HEIZUNG	986 687	1,9
929	ANDERE MINERALOELERZEUGNISSE BRENNSTOFFE, MINERALOELERZEUGNISSE	1 739 104	3,4	590, 592	ROH HOLZ, AUCH ENTRINDET ODER GROSS ZUGERICHTET; IMPRAEGNIERT STANGEN, MASTE, PFAEHLE; SCHNITTHOLZ, SCHWELLEN, SCHWARTEN, SPREISSEL, SPAENE, HACKSCHNITZEL, VERLEIMTE BALKEN, ZAEUNE, SCHALUNGSTAFELN AUS VOLLHOLZ	16 478	0,0
590	EISENERZE	365 129	0,7	593-598	HOBELWARE, WAND-U. DECKENVERKLEIDUNGEN AUS HOLZ U. KUNSTSTOFF; FURNIERE, SPERRHOLZ, HOLZFASER-U. HOLZSPANPLATTEN, KUNSTSTOFFPLATTEN, BAUELEMENTE UND SONSTIGE BAUTEILE AUS HOLZ, METALL U. KUNSTSTOFF	74 749	0,1
591	ROHEISEN, FERROLEGIERUNGEN, EISEN-U. STAHLPUVLVER, -SCHWAMM	598 847	1,2	700-704, 707	BAUSTOFFE, MINERALISCHE BAUELEMENTE	367 683	0,7
592	STAHLROHBLÖCKE, VORGEWALZTES STAHLHALBZEUG	1 709 419	3,3	708	FLACHGLAS	73	0,0
593, 594	WALZSTAHL (OHNE VORGEWALZTES STAHLHALBZEUG U. OBERBAUMATERIAL FUER FELD-U. INDUSTRIEBAHNEN) Z.B. WALZDRAHT, FEINBLECH	31 471 939	61,4	709	FERTIGTEILBAUTEN U. VERWANDTE KONSTRUKTIONEN	29 254	0,1
595	STAHL-U. KUNSTSTOFFROMRE (EINSCHL. ROHRVERBINDUNGSTEILE, ABER OHNE ELEKTRO-, GUSS-, OFEN-U. REGENROHRE)	7 618 939	14,9		HOLZ, BAUSTOFFE, INSTALLATIONSBEDARF	1 476 924	2,9
597	DRAHT U. DRAHTSEILE AUS STAHL (OHNE WALZDRAHT)	526 279	1,0	940	GEBRAUCHTFAHRZEUGE	184	0,0
598	SCHMIEDEHALBZEUG, SCHMIEDESTUECKE AUS STAHL	559 501	1,1	941	GEBRAUCHTE WERKZEUGE UND MASCHINEN	5 891	0,0
599	EISEN-, STAHL-U. TEMPERGUSSE-ERZEUGNISSE, PRESS-, ZIEH- UND STANZTEILE AUS STAHL	2 049 173	4,0	943	SCHROTT AUS EISEN ODER STAHL	470 527	0,9
600	NE-METALLERZE	8 749	0,0	944	SCHROTT AUS NE-METALLEN ODER NE-METALLVERBINDUNGEN	963	0,0
601	NE-METALLE, ROH (OHNE EDELMETALLE)	523 077	1,0		GEBRAUCHTWAREN, SCHROTT, ALTMATERIAL	477 566	0,9
602-604	HALBZEUG AUS NE-METALLEN UND -LEGIERUNGEN (OHNE EDELMETALLHALBZEUG)	493 444	1,0		WARENARTEN ZUSAMMEN	51 239 753	100
605	GUSSE-ERZEUGNISSE AUS NE-METALLEN U. -LEGIERUNGEN (OHNE EDELMETALLGUSSE-ERZEUGNISSE)	23 704	0,0				
406 4 GROSSHANDEL MIT EISEN U. STAHL U. -HALBZEUG							
010, 011	SUED- U. ZITRUSFRUECHTE, FRISCH (OHNE SCHALENOBST)	3 011	0,0	22, 28, 29	METERWARE FUER BEKLEIDUNG; KURZWAREN, HANDARBEITEN; STRUMPFWAREN, BEKLEIDUNGSSZUBEHOER (OHNE SAEUGLINGSARTIKEL), SCHIRME, STUECKE	402	0,0
030-038	TIEFGEFRORENE U. GEFRORENE ERZEUGNISSE	8 345	0,0	30	PELZWAREN	10 506	0,0
115-118	ALKOHOLFREIE GETRAENKE (OHNE TIEFGEFRORENE U. DIAETETISCHE) NAEHRUNGSMITTEL, GETRAENKE, TABAKWAREN	2 100	0,0	34	LEDER-U. TAESCHNERWAREN	3 502	0,0
19	HAUS-, TISCH-U. BETTWAESCHE, BETTWAREN	4 280	0,0	36	SPORTBEKLEIDUNG, SPORTSCHUHE	672	0,0
20, 21	HEIMTEXTILIEN, BODENBELAEGE (Z.B. TEPPICHE)	11 676	0,0		TEXTILIEN, BEKLEIDUNG, PELZWAREN, SCHUHE, LEDER-UND GALANTERIEWAREN	32 614	0,1
23	HERREN OBERBEKLEIDUNG AB GR. 38 (OHNE PULLOVER U.AE., PELZ-U. SPORTBEKLEIDUNG)	787	0,0	51	WERKZEUGE (Z.B. ZANGEN, FAEU-SEL, HOBEL, SAEGEN, SAEGEBLAETTER, HARTMETALL-U. DIAMANTWERKZEUGE, MASCHINENMESSER)	84 721	0,2
24	DAMEN OBERBEKLEIDUNG AB GR. 34 (OHNE PULLOVER U.AE., PELZ-U. SPORTBEKLEIDUNG)	787	0,0	52	MASCHINEN-U. PRAEZISIONSWERKZ. (OHNE SAEGEBLAETTER, MASCHINENMESSER, HARTMETALL-U. DIAMANTWERKZ.), ELEKTROWERKZG., WERKSTÄTTEINRICHTUNGEN, BAUGERAETE, GERUESTE, LEITERN, HANDTRANSPORTGERAETE, BEHAELTER	62 187	0,1

\* NUR WARENBEZUEGE VON UNTERNEHMEN MIT MEHR ALS 1 MILL. DM JAHRESUMSATZ. -1) SYSTEMATIK DER WIRTSCHAFTSZWEIGE, AUSGABE 1979. -2) WARENVERZEICHNIS FUER DIE BINNENHANDELSSTATISTIK, AUSGABE 1978.

7 WARENBEZUEGE IM GROSSHANDEL 1980 NACH WIRTSCHAFTSZWEIGEN UND WARENARTEN \*)

NUMMER DER SYSTEMATIK 1)	WIRTSCHAFTSGLIEDERUNG - - - WARENART	WARENBEZUG		NUMMER DER SYSTEMATIK 1)	WIRTSCHAFTSGLIEDERUNG - - - WARENART	WARENBEZUG	
		1 000 DM	PROZENT			1 000 DM	PROZENT
"WB"-NUMMER 2)	GROSSHANDEL MIT			"WB"-NUMMER 2)	GROSSHANDEL MIT		
63	BESCHLAEGE U. SCHLÖSSER, EISEN-KURZWAREN	122 792	0,2		ELEKTROTECHNISCHE, FEINMECHANISCHE UND OPTISCHE ERZEUGNISSE, SCHMUCK, SPIELWAREN, MUSIKINSTRUMENTE	21 620	0,0
64	GARTEN-, LANDWIRTSCHAFTS- UND FORSTWIRTSCHAFTSGERÄTE U. Ä., KETTEN, DRAHTGEFLECHTE (OHNE LANDMASCHINEN U. DEREN ZUSATZGERÄTE)	51 436	0,1	52	PAPIER, PAPPE	5 877	0,0
65	SPIELPLATZGERÄTE, CAMPING- UND SPORTARTIKEL, HANDELSWAFFEN, BASTELSAETZE	17 308	0,0		PAPIER, PAPIERWAREN, SCHREIB- UND ZEICHENARTIKEL, DRUCKEREIERZEUGNISSE, BUEROORGANISATIONSMITTEL, -MASCHINEN UND -MOEBEL	6 877	0,0
66	TAFEL-, KÜCHEN- U. Ä. HAUSHALTSGERÄTE (OHNE ELEKTRISCHE)	42 952	0,1	72-76	ANSTRICHFARBEN, LACKE, TAPETEN (AUCH KLEBSTOFFE, BODENSPACHTEL, MALERPINSEL U. -BUERSTEN)	295	0,0
670, 671	EINZELÖFEN U. -HERDE, ANDERE HEIZ- U. KOCHGERÄTE (OHNE BADEÖFEN U. WASSERHEIZER)	38 840	0,1	771-775, 778, 779	KRAFTWAGENANHAENGER, KRAFTWAGENTEILE U. -ZUBEHOER	2 740	0,0
673	HAUSHALTSKUEHL- U. -GEFRIERMOEBEL	14 259	0,0	777	BEREIFUNGEN (OHNE SOLCHE FUER KRAFT- U. FAHRRAEDER)	364	0,0
675	ELEKTRISCHE WASCHMASCHINEN, WAESCHETROCKNER, BUEGELMASCHINEN FUER DEN HAUSHALT	13 830	0,0	78	ZWEIRAEDEER, ZWEIRADTEILE U. -ZUBEHOER	544	0,0
676	GESCHIRRSPUELMASCHINEN FUER DEN HAUSHALT	5 717	0,0	79	SONSTIGE FAHRZEUGE, DEREN TEILE U. ZUBEHOER	30 348	0,1
492, 493	WOHN- U. KUECHENSCHRAENKE (OHNE ERGAENZUNGSMOEBEL, EINZELNE SPUELTISCHE U. SPUELUNTERSCHRAENKE)	91 344	0,2	80-82	LANDMASCHINEN; WERKZEUG-, BAU-, TEXTIL- U. NAEHMASCHINEN; SONSTIGE MASCHINEN	68 882	0,1
494, 495	POLSTER- U. WOHNSITZMOEBEL (AUCH FRANZOESISCHE BETTEN), KUECHENSTUEHLE, WOHN- U. KUECHENTISCHE (OHNE BUERO-, GARTEN- U. CAMPINGMOEBEL)	4 211	0,0	83	TECHNISCHER SPEZIALBEDARF VERSCHIEDENER WIRTSCHAFTSZWEIGE; VERPACKUNGSMITTEL AUS METALL, KUNSTSTOFF, KERAMIK, GLAS	242 262	0,5
497	SCHLAFMOEBEL (OHNE BETTWAREN U. -COUCHES, FRANZOESISCHE BETTEN U. KRANKENHAUSBETTSTELLEN)	335	0,0	84	SONSTIGER TECHNISCHER BEDARF; CHEMISCH-TECHNISCHE ERZEUGNISSE	14 130	0,0
490, 491, 498, 499	GESTUEHL, SCHULMOEBEL; LADENEINRICHTUNGEN, SCHAUFENSTERRUECKBAUTEN; ERGAENZUNGSMOEBEL; MOEBELTEILE	519	0,0		FAHRZEUGE, MASCHINEN, TECHNISCHER BEDARF, ANSTRICHFARBEN, LACKE, TAPETEN	359 565	0,7
50	KUNSTGEGENSTAENDE, SAMMLUNGSSTUECKE, ANTIQUITAETEN	184	0,0	982	ROHSTOFFE U. VORERZEUGNISSE FUER GETRAENKE, ROHKAKAO, -ZUCKER, -TABAK (Z. B. ROHKAFFEE, HOPFEN)	3 011	0,0
51	HOLZ-, KORB-, KORK-, FLECHT-, SCHNITZ- U. FORMSTOFFWAREN, KINDERWAGEN	1 886	0,0	989	DUENGMITTEL (OHNE DUENGMITTEL IN TABLETTEN, PASTILLEN U. Ä. ODER IN PACKUNGEN VON 10 KG ODER WENIGER, BLUMEN- U. RASENDUENGER)	6 023	0,0
	EISENWAREN, HAUSRAT, SPORT- UND CAMPINGARTIKEL, MOEBEL, ANTIQUITAETEN, HOLZ-, KORB-, FLECHT-, SCHNITZ- UND FORMSTOFFWAREN	552 521	1,1		LEBENDE TIERE, PFLANZEN, SAATEN, ROHSTOFFE UND VORERZEUGNISSE PFLANZLICHEN UND TIERISCHEN URSPRUNGS FUER NAHRUNGSMITTEL UND GETRAENKE; FUTTER- UND DUENGMITTEL	9 033	0,0
370	FERNSEHGERÄTE	517	0,0	931	BAUMWOLLE (OHNE BAUMWOLL-LINTERS)	323	0,0
371, 372	RUNDFUNKEMPFANGSGERÄTE (AUCH TONBANDGERÄTE FUER KRAFTFAHRZEUGE, OHNE EINZELNE TONFREQUENZVERSTAERKER)	517	0,0	932, 934-936	CHEMIEFASERN, GARN (OHNE NAEH-, STOFF- U. HANDARBEITSGARN), ANDERE TEXTILE ROHSTOFFE U. VORERZEUGNISSE	5 144	0,0
373, 374	PLATTENSPIELER, MAGNETBANDGERÄTE U. SONSTIGE PHONOTECHNISCHE GERÄTE	517	0,0		TEXTILE ROHSTOFFE UND VORERZEUGNISSE, HAUTE, FELLE, LEDER, LEDERFASERSTOFF	5 467	0,0
38	GERÄTE U. EINRICHTUNGEN DER ELEKTRIZITAETSERZEUGUNG, -UMWANDLUNG U. -VERTEILUNG	13 800	0,0	90	CHEMISCHE GRUNDSTOFFE UND CHEMIKALIEN	269 511	0,5
39	ELEKTROTECHNISCHE ERZEUGNISSE (Z. B. WOHNRAUMLEUCHTEN, KAFFEEBEREITER, -MUEHLEN, STAUBSAUGER U. Ä. ELEKTROHAUSHALTSGERÄTE)	5 987	0,0	910	KUNSTSTOFFE (OHNE KUNSTSTOFFHALBZEUG U. -WAREN)	14 052	0,0
45	SPIELWAREN, FEST- U. SCHERZARTIKEL	283	0,0				

\* ) NUR WARENBEZUEGE VON UNTERNEHMEN MIT MEHR ALS 1 MILL. DM JAHRESUMSATZ. -1) SYSTEMATIK DER WIRTSCHAFTSZWEIGE, AUSGABE 1979 -2) WARENVERZEICHNIS FUER DIE BINNENHANDELSSTATISTIK, AUSGABE 1978.

7 WARENBEZUEGE IM GROSSHANDEL 1980 NACH WIRTSCHAFTSZWEIGEN UND WARENARTEN \*)

NUMMER DER SYSTEMATIK 1)	WIRTSCHAFTSGLIEDERUNG WARENART	WARENBEZUG		NUMMER DER SYSTEMATIK 1)	WIRTSCHAFTSGLIEDERUNG WARENART	WARENBEZUG	
		1 000 DM	PROZENT			1 000 DM	PROZENT
"WB"-NUMMER 2)	GROSSHANDEL MIT			"WB"-NUMMER 2)	GROSSHANDEL MIT		
912	ROHDROGEN, HARZE, STOCKLACK U. AE. ROHSTOFFE PFLANZLICHEN U. TIERISCHEN URSPRUNGS ZUR CHEMISCHEN WEITERVERARBEITUNG	394	0,0	600	NE-METALLERZE	27 065	0,1
	TECHNISCHE CHEMIKALIEN, KAUTSCHUK	283 957	0,5	601	NE-METALLE, ROH (OHNE EDEL-METALLE)	571 810	1,1
9200	STEINKOEHLE U. STEINKOEHLEN-BRIKETS	182 955	0,4	602-604	HALBZEUG AUS NE-METALLEN UND -LEGIERUNGEN (OHNE EDEL-METALLHALBZEUG)	533 513	1,0
9202	STEINKOEHLENKOKS	10 506	0,0	605	GUSSERZEUGNISSE AUS NE-METALLEN U. -LEGIERUNGEN (OHNE EDELMETALLGUSSERZEUGNISSE)	23 704	0,0
9203, 9205, 9209	SONSTIGE FESTE BRENNSTOFFE	143	0,0	607	EDELMETALLE, EDELMETALLHALBZEUG, EDELMETALLGUSSERZEUGNISSE (OHNE DENTAL-METALLHALBZEUG)	328 121	0,6
922	ROHTEER, ROHBENZOL, BITUMINDESE GESTEINE, ERDOEL, ROH	9 032	0,0		ERZE, METALLE, HALBZEUG	47 264 846	90,5
9232	MOTORENBENZIN	728	0,0	68	INSTALLATIONSGERAETE U. MATERIAL FUER WASSER, GAS UND HEIZUNG	993 713	1,9
9233	DIESELKRAFTSTOFF	438	0,0	690, 692	ROH HOLZ, AUCH ENTRINDET ODER GROB ZUGERICHTET; IMPRAEGNIERTE STANGEN, MASTE, PFAEHLE; SCHNITTHOLZ, SCHWELLEN, SCHWARTEN, SPREISSEL, SPAENE, HACKSCHNITZEL, VERLEIMTE BALKEN, ZAEUNE, SCHALUNGSTAFELN AUS VOLLHOLZ	18 478	0,0
9235	ANDERE KRAFTSTOFFE	364	0,0	693-698	HOBELWARE, WAND-U. DECKENVERKLEIDUNGEN AUS HOLZ U. KUNSTSTOFF; FURNIERE, SPERRHOLZ, HOLZFASER-U. HOLZSPANPLATTEN, KUNSTSTOFFPLATTEN, BAUELEMENTE UND SONSTIGE BAUTEILE AUS HOLZ, METALL U. KUNSTSTOFF	75 369	0,1
9237	HEIZOELE, LEICHT UND EXTRA LEICHT	1 464 594	2,8	700-704, 707	BAUSTOFFE, MINERALISCHE BAUELEMENTE	367 683	0,7
925	RAFFINERIEGASE	8 985	0,0	708	FLACHGLAS	73	0,0
927	SCHMIERMITTEL U. AE. MINERALISCHE OELE	74	0,0	709	FERTIGTEILBAUTEN U. VERWANOTE KONSTRUKTIONEN	29 254	0,1
929	ANDERE MINERALOELERZEUGNISSE BRENNSTOFFE, MINERALOELERZEUGNISSE	61 285 1 739 104	0,1 3,3		HOLZ, BAUSTOFFE, INSTALLATIONSBEDARF	1 484 570	2,8
590	EISENERZE	402 384	0,8	940	GEBRAUCHTFAHRZEUGE	184	0,0
591	ROHEISEN, FERROLEGIERUNGEN, EISEN-U. STAHLPUVLVER, -SCHWAMM	1 322 245	2,5	941	GEBRAUCHTE WERKZEUGE UND MASCHINEN	5 891	0,0
592	STAHLROHBLOECKE, VORGEWALZTES STAHLHALBZEUG	1 731 961	3,3	943	SCHROTT AUS EISEN ODER STAHL	470 527	0,9
593, 594	WALZSTAHL (OHNE VORGEWALZTES STAHLHALBZEUG U. OBERBAUMATERIAL FUER FELD-U. INDUSTRIEBAHNEN) Z. B. WALZDRAHT, FEINBLECH	31 507 955	60,3	944	SCHROTT AUS NE-METALLEN ODER NE-METALLVERBINDUNGEN	963	0,0
595	STAHL-U. KUNSTSTOFFROHRE (EINSCHL. ROHRVERBINDUNGSTEILE, ABER OHNE ELEKTRO-, GUSS-, OFEN-U. REGENROHRE)	7 532 171	14,6		GEBRAUCHTWAREN, SCHROTT, ALTMATERIAL	477 566	0,9
597	DRAHT U. DRAHTSEILE AUS STAHL (OHNE WALZDRAHT)	527 511	1,0		WARENARTEN ZUSAMMEN	52 250 814	100
598	SCHMIEDEHALBZEUG, SCHMIEDESTUECKE AUS STAHL	559 501	1,1				
599	EISEN-, STAHL-U. TEMPERGUSSERZEUGNISSE, PRESS-, ZIEN-UND STANZTEILE AUS STAHL	2 086 905	4,0				
406 71 GROSSHANDEL MIT NE-METALLEN							
030-038	TIEFGEFRORENE U. GEFRORENE ERZEUGNISSE	7 007	0,1	61	WERKZEUGE (Z. B. ZANGEN, FAEU-SEL, HOBEL, SAEGEN, SAEGEBLAETTER, HARTMETALL-U. DIAMANTWERKZEUGE, MASCHINENMESSER)	17 667	0,1
07	OBST- U. GEMUESEKONSERVEN (OHNE DIAETETISCHE SOWIE OHNE KONSERVENFERTIGGERICHTE)	28 029	0,2	62	MASCHINEN-U. PRAEZISIONSWERKZ. (OHNE SAEGEBLAETTER, MASCHINENMESSER, HARTMETALL-U. DIAMANTWERKZG.) ELEKTROWERKZG., WERKSTATTENRICH TUNGEN, BAUGERAETE, GERUESTE, LEITERN, HANDTRANSPORTGERAETE, BEHAELTER	141 619	1,0
	NAHRUNGSMITTEL, GETRAENKE, TABAKWAREN	35 036	0,3				
34	LEDER-U. TAESCHNERWAREN	1 274	0,0				
	TEXTILIEN, BEKLEIDUNG, PELZWAREN, SCHUHE, LEDER-UND GALANTERIEWAREN	1 274	0,0				

\*) NUR WARENBEZUEGE VON UNTERNEHMEN MIT MEHR ALS 1 MILL. DM JAHRESUMSATZ. -1) SYSTEMATIK DER WIRTSCHAFTSZWEIGE, AUSGABE 1979. -2) WARENVERZEICHNIS FUER DIE BINNENHANDELSSTATISTIK, AUSGABE 1978.

NUMMER DER SYSTEMATIK 1)	WIRTSCHAFTSGLIEDERUNG - - - WARENART	WARENBEZUG		NUMMER DER SYSTEMATIK 1)	WIRTSCHAFTSGLIEDERUNG - - - WARENART	WARENBEZUG	
		1 000 DM	PROZENT			1 000 DM	PROZENT
"WB"-NUMMER 2)	GROSSHANDEL MIT ...			"WB"-NUMMER 2)	GROSSHANDEL MIT ...		
	EISENWAREN, HAUSRAT, SPORT-UND CAMPINGARTIKEL, MOEBEL, ANTI-QUITAETEN, HOLZ-, KORB-, FLECHT-, SCHNITZ- UND FORMSTOFFWAREN	189 287	1,2	591	ROHEISEN, FERROLEGIERUNGEN, EISEN-U. STAHLPULVER, -SCHWAMM	398 802	2,9
40, 41	FOTO-U. KINOGERAETE, FOTOTECHNISCHES U. -CHEMISCHES MATERIAL; FEINMECHANISCHE U. OPTISCHE ERZEUGNISSE	1 019	0,0	592	STAHLROHBLOECKE, VORGEWALZTES STAHLHALBZEUG	12 811	0,1
43	SCHMUCK, GOLD-U. SILBERSCHMIEDEWAREN, PERLEN, EDEL-, SCHMUCKSTEINE U. AE. (OHNE UHREN, ANTI-QUITAETEN, KUNSTGEGENSTAENDE, GALANTERIEWAREN AUS UNEDLEN STOFFEN)	25 179	0,2	593, 594	WALZSTAHL (OHNE VORGEWALZTES STAHLHALBZEUG U. OBERBAUMATERIAL FUER FELD-U. INDUSTRIEBAHNEN) Z.B. WALZDRAHT, FEINBLECH	194 281	1,4
	ELEKTROTECHNISCHE, FEINMECHANISCHE UND OPTISCHE ERZEUGNISSE, SCHMUCK, SPIELWAREN, MUSIKINSTRUMENTE	26 198	0,2	595	STAHL-U. KUNSTSTOFFROHRE (EINSCHL. ROHRVERBINDUNGSTEILE, ABER OHNE ELEKTRO-, GUSS-, OFEN-U. REGENROHRE)	7 622	0,1
80-82	LANDMASCHINEN; WERKZEUG-, BAU-, TEXTIL-U. NAEHMASCHINEN; SONSTIGE MASCHINEN	14 015	0,1	597	DRAHT U. DRAHTSEILE AUS STAHL (OHNE WALZDRAHT)	4 643	0,0
83	TECHNISCHER SPEZIALBEDARF VERSCHIEDENER WIRTSCHAFTSZWEIGE; VERPACKUNGSMITTEL AUS METALL, KUNSTSTOFF, KERAMIK, GLAS	3 504	0,0	598	SCHMIEDEHALBZEUG, SCHMIEDESTUECKE AUS STAHL	6 071	0,0
84	SONSTIGER TECHNISCHER BEDARF; CHEMISCH-TECHNISCHE ERZEUGNISSE	-	-	599	EISEN-, STAHL-U. TEMPERGUSSE-ERZEUGNISSE, PRESS-, ZIEH-UND STANZTEILE AUS STAHL	170	0,0
	FAHRZEUGE, MASCHINEN, TECHNISCHER BEDARF, ANSTRICHFARBEN, LACKE, TAPETEN	17 518	0,1	600	NE-METALLERZE	1 012 925	7,5
85	ORTHOPAEDISCHE U. MEDIZINISCHE ERZEUGNISSE (OHNE ORTHOPAEDISCHE SCHUHE), DENTALBEDARF, LABORGERAETE, KRANKENPFLEGEARTIKEL	-	-	601	NE-METALLE, ROH (OHNE EDELMETALLE)	6 783 739	50,1
90	CHEMISCHE GRUNDSTOFFE UND CHEMIKALIEN	584 643	4,3	602-604	HALBZEUG AUS NE-METALLEN UND -LEGIERUNGEN (OHNE EDELMETALLHALBZEUG)	732 139	5,4
910	KUNSTSTOFFE (OHNE KUNSTSTOFFHALBZEUG U. -WAREN)	3 504	0,0	605	GUSSE-ERZEUGNISSE AUS NE-METALLEN U. -LEGIERUNGEN (OHNE EDELMETALLGUSSE-ERZEUGNISSE)	21 635	0,2
912	ROHDROGEN, HARZE, STOCKLACK U. AE. ROHSTOFFE PFLANZLICHEN U. TIERISCHEN URSPRUNGS ZUR CHEMISCHEN WEITERVERARBEITUNG	1 089	0,0	607	EDELMETALLE, EDELMETALLHALBZEUG, EDELMETALLGUSSE-ERZEUGNISSE (OHNE DENTAL-METALLHALBZEUG)	2 487 198	18,4
914	KAUTSCHUK	115 003	0,8		ERZE, METALLE, HALBZEUG	11 663 822	86,1
	TECHNISCHE CHEMIKALIEN, KAUTSCHUK	704 239	5,2	700-704, 707	BAUSTOFFE, MINERALISCHE BAUELEMENTE	12 315	0,1
929	ANDERE MINERALOELERZEUGNISSE	4 076	0,0		HOLZ, BAUSTOFFE, INSTALLATIONSBEDARF	12 315	0,1
	BRENNSTOFFE, MINERALOELERZEUGNISSE	4 076	0,0	943	SCHROTT AUS EISEN ODER STAHL	47 846	0,4
590	EISENERZE	1 783	0,0	944	SCHROTT AUS NE-METALLEN ODER NE-METALLVERBINDUNGEN	730 156	5,4
				945	SCHROTT AUS EDELMETALLEN	147 697	1,1
				942, 946, 947, 949	SONSTIGE GEBRAUCHTWAREN UND SONSTIGES ALTMATERIAL	272	0,0
					GEBRAUCHTWAREN, SCHROTT, ALTMATERIAL	925 971	6,8
					WARENARTEN ZUSAMMEN	13 549 736	100
		406 75 GROSSHANDEL MIT NE-METALLHALBZEUG					
61	WERKZEUGE (Z.B. ZANGEN, FAU-SEL, HOBEL, SAEGEN, SAEGEBLAETTER, HARTMETALL-U. DIAMANTWERKZEUGE, MASCHINENMESSER)	783	0,0	63	BESCHLAEGE U. SCHLOSSER, EISENKURZWAREN	8 867	0,5
62	MASCHINEN-U. PRAEZISIONSWERKZ. (OHNE SAEGEBLAETTER, MASCHINENMESSER, HARTMETALL-U. DIAMANTWERKZG.), ELEKTROWERKZG., WERKSTATTGERAETE, BAUGERAETE, GERUESTE, LEITERN, HANDTRANSPORTGERAETE, BEHAELTER	2 038	0,1	492, 493	WOHN-U. KUECHENSCHRAENKE (OHNE ERGAENZUNGSMOEBEL, EINZELNE SPUELTISCHE U. SPUELENUNTERSCHRAENKE)	319	0,0
				490, 491, 498, 499	GESTUEHL, SCHULMOEBEL; LADENEINRICHTUNGEN, SCHAUFENSTERRUECKBAUTEN; ERGAENZUNGSMOEBEL; MOEBELTEILE	436	0,0

\*) NUR WARENBEZUEGE VON UNTERNEHMEN MIT MEHR ALS 1 MILL. DM JAHRESUMSATZ. - 1) SYSTEMATIK DER WIRTSCHAFTSZWEIGE, AUSGABE 1979. - 2) WARENVERZEICHNIS FUER DIE BINNENHANDELSSTATISTIK, AUSGABE 1978.

7 WARENBEZUEGE IM GROSSHANDEL 1980 NACH WIRTSCHAFTSZWEIGEN UND WARENARTEN \*)

NUMMER DER SYSTEMATIK 1)	WIRTSCHAFTSGLIEDERUNG WARENART	WARENBEZUG		NUMMER DER SYSTEMATIK 1)	WIRTSCHAFTSGLIEDERUNG WARENART	WARENBEZUG	
		1 000 DM	PROZENT			1 000 DM	PROZENT
"WB"-NUMMER 2)	GROSSHANDEL MIT			"WB"-NUMMER 2)	GROSSHANDEL MIT		
	EISENWAREN, HAUSRAT, SPORT-UND CAMPINGARTIKEL, MOEBEL, ANTI-QUITAETEN, HOLZ-, KORB-, FLECHT-, SCHNITZ- UND FORMSTOFFWAREN	12 442	0,7	597	DRAHT U. DRAHTSEILE AUS STAHL (OHNE WALZDRAHT)	2 064	0,1
589	BUEROMOEBEL	1 340	0,1	598	SCHMIEDEHALBZEUG, SCHMIEDESTUECKE AUS STAHL	4 581	0,3
	PAPIER, PAPIERWAREN, SCHREIB- UND ZEICHENARTIKEL, DRUCKEREIERZEUGNISSE, BUEROORGANISATIONSMITTEL, -MASCHINEN UND -MOEBEL	1 340	0,1	599	EISEN-, STAHL- U. TEMPERGUSSE- ZEUGNISSE, PRESS-, ZIEH- UND STANZTEILE AUS STAHL	5 035	0,3
72-76	ANSTRICHFARBEN, LACKE, TAPETEN (AUCH KLEBSTOFFE, BODENSPACHTEL, MALERPINSEL U. -BUERSTEN)	583	0,0	600	NE-METALLERZE	9 778	0,6
80-82	LANDMASCHINEN; WERKZEUG-, BAU-, TEXTIL- U. NAEHMASCHINEN; SONSTIGE MASCHINEN	394	0,0	601	NE-METALLE, ROH (OHNE EDEL- METALLE)	95 883	5,7
83	TECHNISCHER SPEZIALBEDARF VERSCHIEDENER WIRTSCHAFTSZWEIGE; VERPACKUNGSMITTEL AUS METALL, KUNSTSTOFF, KERAMIK, GLAS	1 096	0,1	602-604	HALBZEUG AUS NE-METALLEN UND -LEGIERUNGEN (OHNE EDEL- METALLHALBZEUG)	1 094 746	64,7
	FAHRZEUGE, MASCHINEN, TECHNISCHER BEDARF, ANSTRICHFARBEN, LACKE, TAPETEN	2 073	0,1	605	GUSSEERZEUGNISSE AUS NE-METALLEN U. -LEGIERUNGEN (OHNE EDELMETALLGUSSEERZEUGNISSE)	68 484	4,0
989	DUENGMITTEL (OHNE DUENGMITTEL IN TABLETTEN, PASTILLEN U. AE. ODER IN PACKUNGEN VON 10 KG ODER WENIGER, BLUMEN- U. RASEN- DUENGER)	19 556	1,2	607	EDELMETALLE, EDELMETALLHALB- ZEUG, EDELMETALLGUSSEERZEUGNISSE (OHNE DENTAL-METALLHALB- ZEUG)	53 007	3,1
	LEBENDE TIERE, PFLANZEN, SAA- TEN, ROHSTOFFE UND VORERZEUG- NISSE PFLANZLICHEN UND TIE- RISCHEN URSPRUNGS FUER NAH- RUNGSMITTEL UND GETRAENKE; FUTTER- UND DUENGMITTEL	19 556	1,2		ERZE, METALLE, HALBZEUG	1 621 382	95,8
910	KUNSTSTOFFE (OHNE KUNSTSTOFF- HALBZEUG U. -WAREN)	2 819	0,2	68	INSTALLATIONSGERAETE U. -MATE- RIAL FUER WASSER, GAS UND HEIZUNG	21 797	1,3
	TECHNISCHE CHEMIKALIEN, KAUTSCHUK	2 819	0,2	693-698	HOBELWARE, WAND- U. DECKENVER- KLEIDUNGEN AUS HOLZ U. KUNST- STOFF; FURNIERE, SPERRHOLZ, HOLZ- FASER- U. HOLZSPANPLATTEN, KUNST- STOFFPLATTEN, BAUELEMENTE UND SONSTIGE SAUTEILE AUS HOLZ, METALL U. KUNSTSTOFF	1 519	0,1
592	STAHLROHBLOECKE, VORGEWALZTES STAHLHALBZEUG	25 000	1,5	700-704, 707	BAUSTOFFE, MINERALISCHE BAU- ELEMENTE	1 415	0,1
593, 594	WALZSTAHL (OHNE VORGEWALZTES STAHLHALBZEUG U. OBERBAUMATE- RIAL FUER FELD- U. INDUSTRIE- BAHNEN) Z. B. WALZDRAHT, FEIN- BLECH	223 537	13,2	708	FLACHGLAS	3 901	0,2
595	STAHL- U. KUNSTSTOFFROHRE (EINSCHL. ROHRVERBINDUNGSTEI- LE, ABER OHNE ELEKTRO-, GUSS-, OFEN- U. REGENROHRE)	39 169	2,3	709	FERTIGTEILBAUTEN U. VERWANDTE KONSTRUKTIONEN	391	0,0
					HOLZ, BAUSTOFFE, INSTAL- LATIONSBEDARF	29 023	1,7
				941	GEBRAUCHTE WERKZEUGE UND MASCHINEN	709	0,0
				943	SCHROTT AUS EISEN ODER STAHL	3 291	0,2
				944	SCHROTT AUS NE-METALLEN ODER NE-METALLVERBINDUNGEN	654	0,0
					GEBRAUCHTWAREN, SCHROTT, ALTMATERIAL	4 664	0,3
					WARENARTEN ZUSAMMEN	1 693 299	100
		406 7			GROSSHANDEL MIT NE-METALLEN U. -HALBZEUG		
030-038	TIEFGEFRORENE U. GEFRORENE ERZEUGNISSE	7 007	0,0	61	WERKZEUGE (Z. B. ZANGEN, FAEU- STEL, HOBEL, SAEGEN, SAEGEBLAET- TER, HARTMETALL- U. DIAMANTWERK- ZEUGE, MASCHINENMESSER)	18 450	0,1
07	OBST- U. GEMJESSEKONSERVEN (OHNE DIAETETISCHE SOWIE OHNE KONSERVENFERTIGGERICHTE)	28 029	0,2	62	MASCHINEN- U. PRAEZISIONSWERKZ. (OHNE SAEGEBLAETTER, MASCHINEN- MESSER, HARTMETALL- U. DIAMANT- WERKZG.), ELEKTROWERKZG., WERK- STATTEINRICHTUNGEN, BAUGERAETE, GERUESTE, LEITERN, HANDTRANS- PORTGERAETE, BEHAELTER	143 557	0,9
	NAHRUNGSMITTEL, GETRAENKE, TABAKWAREN	35 036	0,2	63	BESCHLAEGE U. SCHLOSSER, EISEN- KURZWAREN	8 867	0,1
34	LEDER- U. TAESCHNERWAREN	1 274	0,0				
	TEXTILIEN, BEKLEIDUNG, PELZ- WAREN, SCHUHE, LEGER- UND GA- LANTERIEWAREN	1 274	0,0				

\*) NUR WARENBEZUEGE VON UNTERNEHMEN MIT MEHR ALS 1 MILL. DM JAHRESUMSATZ. - 1) SYSTEMATIK DER WIRTSCHAFTSZWEIGE, AUSGABE 1979. - 2) WAREN- VERZEICHNIS FUER DIE BINNENHANDELSSTATISTIK, AUSGABE 1978.

7 WARENBEZUGE IM GROSSHANDEL 1980 NACH WIRTSCHAFTSZWEIGEN UND WARENARTEN \*)

NUMMER DER SYSTEMATIK 1)	WIRTSCHAFTSGLIEDERUNG WARENART	WARENBEZUG		NUMMER DER SYSTEMATIK 1)	WIRTSCHAFTSGLIEDERUNG WARENART	WARENBEZUG	
		1 000 DM	PROZENT			1 000 DM	PROZENT
"WB"-NUMMER 2)	GROSSHANDEL MIT			"WB"-NUMMER 2)	GROSSHANDEL MIT		
492, 493	WOHN-U. KUECHENSCHRAENKE (OHNE ERGAENZUNGSMOEBEL, EINZELNE SPUELTISCHE U. SPUELEUNTERSCHRAENKE)	319	0,0	910	KUNSTSTOFFE (OHNE KUNSTSTOFFHALBZEUG U. -WAREN)	6 323	0,0
490, 491, 498, 499	GESTUEHL, SCHULDMOEBEL, LADENEINRICHTUNGEN, SCHAUFENSTERRUECKBAUTEN; ERGAENZUNGSMOEBEL; MOEBELTEILE	436	0,0	912	ROHDROGEN, HARZE, STOCKLACK U. AE. ROHSTOFFE PFLANZLICHEN U. TIERISCHEN URSPRUNGS ZUR CHEMISCHEN WEITERVERARBEITUNG	1 089	0,0
	EISENWAREN, HAUSRAT, SPORT-UND CAMPINGARTIKEL, MOEBEL, ANTIQUITAETEN, HOLZ-, KORBB-, FLECHT-, SCHNITZ- UND FORMSTOFFWAREN	171 729	1,1	914	KAUTSCHUK	115 003	0,8
40, 41	FOTO-U. KINOGERAETE, FOTOTECHNISCHES U. -CHEMISCHES MATERIAL; FEINMECHANISCHE U. OPTISCHE ERZEUGNISSE	1 019	0,0	929	TECHNISCHE CHEMIKALIEN, KAUTSCHUK	707 059	4,6
43	SCHMUCK, GOLD-U. SILBERSCHMIEDEWAREN, PERLEN, EDEL-, SCHMUCKSTEINE U. AE. (OHNE UHREN, ANTIQUITAETEN, KUNSTGEGENSTAENDE, GALANTERIEWAREN AUS UNEDLEN STOFFEN)	25 179	0,2	929	ANDERE MINERALOELERZEUGNISSE	4 076	0,0
	ELEKTROTECHNISCHE, FEINMECHANISCHE UND OPTISCHE ERZEUGNISSE, SCHMUCK, SPIELWAREN, MUSIKINSTRUMENTE	26 198	0,2	929	BRENNSTOFFE, MINERALOELERZEUGNISSE	4 076	0,0
589	BUEROMOEBEL	1 340	0,0	590	EISENERZE	1 783	0,0
	PAPIER, PAPIERWAREN, SCHREIB-UND ZEICHENARTIKEL, DRUCKEREIERZEUGNISSE, BUEROORGANISATIONSMITTEL, -MASCHINEN UND -MOEBEL	1 340	0,0	591	ROHEISEN, FERROLEGIERUNGEN, EISEN-U. STAHLPUWER, -SCHWAMM	398 802	2,6
72-76	ANSTRICHFARBEN, LACKE, TAPETEN (AUCH KLEBSTOFFE, BODENSCHMUEBEL, MALERPINSEL U. -BUERSTEN)	583	0,0	592	STAHLROHBLÖCKE, VORGEWALZTES STAHLHALBZEUG	37 811	0,2
80-82	LANDMASCHINEN, WERKZEUG-, BAU-, TEXTIL-U. NÄHEMASCHINEN; SONSTIGE MASCHINEN	14 408	0,1	593, 594	WALZSTAHL (OHNE VORGEWALZTES STAHLHALBZEUG U. OBERBAUMATERIAL FÜR FELD-U. INDUSTRIEBAHNEN) Z.B. WALZDRAHT, FEINBLECH	417 818	2,7
83	TECHNISCHER SPEZIALBEDARF VERSCHIEDENER WIRTSCHAFTSZWEIGE; VERPACKUNGSMITTEL AUS METALL, KUNSTSTOFF, KERAMIK, GLAS	4 600	0,0	595	STAHL-U. KUNSTSTOFFROHRE (EINSCHL. ROHRVERBINDUNGSTEILE, ABER OHNE ELEKTRO-, GUSS-, OFEN-U. REGENROHRE)	46 792	0,3
84	SONSTIGER TECHNISCHER BEDARF; CHEMISCH-TECHNISCHE ERZEUGNISSE	-	-	597	DRAHT U. DRAHTSEILE AUS STAHL (OHNE WALZDRAHT)	6 707	0,0
	FAHRZEUGE, MASCHINEN, TECHNISCHER BEDARF, ANSTRICHFARBEN, LACKE, TAPETEN	19 591	0,1	598	SCHMIEDEHALBZEUG, SCHMIEDESTÜCKE AUS STAHL	10 752	0,1
85	ORTHOPAEDISCHE U. MEDIZINISCHE ERZEUGNISSE (OHNE ORTHOPAEDISCHE SCHUHE); DENTALBEDARF, LABORGERAETE, KRANKENPFLEGEARTIKEL	-	-	599	EISEN-, STAHL-U. TEMPERGUSSERZEUGNISSE, PRESS-, ZIEH-UND STANZTEILE AUS STAHL	5 205	0,0
989	DUENGEMITTEL (OHNE DUENGEMITTEL IN TABLETTEN, PASTILLEN U. AE. ODER IN PACKUNGEN VON 10 KG ODER WENIGER, BLUMEN-U. RASENDUENGER)	19 556	0,1	600	NE-METALLERZE	1 022 703	6,7
	LEBENDE TIERE, PFLANZEN, SAATEN, ROHSTOFFE UND VORERZEUGNISSE PFLANZLICHEN UND TIERISCHEN URSPRUNGS FÜR NAHRUNGSMITTEL UND GETRAENKE; FUTTER-UND DUENGEMITTEL	19 556	0,1	601	NE-METALLE, ROH (OHNE EDELMETALLE)	6 879 622	45,1
90	CHEMISCHE GRUNDSTOFFE UND CHEMIKALIEN	584 643	3,8	602-604	HALBZEUG AUS NE-METALLEN UND -LEGIERUNGEN (OHNE EDELMETALLHALBZEUG)	1 825 885	12,0
				605	GUSSERZEUGNISSE AUS NE-METALLEN U. -LEGIERUNGEN (OHNE EDELMETALLGUSSERZEUGNISSE)	90 119	0,6
				607	EDELMETALLE, EDELMETALLHALBZEUG, EDELMETALLGUSSERZEUGNISSE (OHNE DENTAL-METALLHALBZEUG)	2 540 205	16,7
				68	ERZE, METALLE, HALBZEUG	13 285 204	87,2
				693-698	INSTALLATIONSGERAETE U. -MATERIAL FÜR WASSER, GAS UND HEIZUNG	21 797	0,1
				700-704, 707	HOBELWARE, WAND-U. DECKENVERKLEIDUNGEN AUS HOLZ U. KUNSTSTOFF; FURNIERE, SPERRHOLZ, HOLZFASER-U. HOLZSPANPLATTEN, KUNSTSTOFFPLATTEN, BAUELEMENTE UND SONSTIGE BAUTEILE AUS HOLZ, METALL U. KUNSTSTOFF	1 519	0,0
				708	BAUSTOFFE, MINERALISCHE BAUELEMENTE	13 730	0,1
				708	FLACHGLAS	3 901	0,0
				709	FERTIGTEILBAUTEN U. VERWANDTE KONSTRUKTIONEN	391	0,0

\*1) NUR WARENBEZUGE VON UNTERNEHMEN MIT MEHR ALS 1 MILL. DM JAHRESUMSATZ. -1) SYSTEMATIK DER WIRTSCHAFTSZWEIGE, AUSGABE 1979. -2) WARENVERZEICHNIS FÜR DIE BINNENHANDELSSTATISTIK, AUSGABE 1978.

7 WARENBEZUEGE IM GROSSHANDEL 1980 NACH WIRTSCHAFTSZWEIGEN UND WARENARTEN \*)

NUMMER DER SYSTEMATIK 1)	WIRTSCHAFTSGLIEDERUNG WARENART	WARENBEZUG		NUMMER DER SYSTEMATIK 1)	WIRTSCHAFTSGLIEDERUNG WARENART	WARENBEZUG	
		1 000 DM	PROZENT			1 000 DM	PROZENT
"WB"-NUMMER 2)	GROSSHANDEL MIT			"WB"-NUMMER 2)	GROSSHANDEL MIT		
	HOLZ, BAUSTOFFE, INSTALLATIONSBEDARF	41 338	0,3	945	SCHROTT AUS EDELMETALLEN	147 697	1,0
941	GEBRAUCHTE WERKZEUGE UND MASCHINEN	709	0,0	942, 946, 947, 949	SONSTIGE GEBRAUCHTWAREN UND SONSTIGES ALTMATERIAL	272	0,0
943	SCHROTT AUS EISEN ODER STAHL	51 137	0,3		GEBRAUCHTWAREN, SCHROTT, ALTMATERIAL	930 635	6,1
944	SCHROTT AUS NE-METALLEN ODER NE-METALLVERBINDUNGEN	730 819	4,8		WARENARTEN ZUSAMMEN	15 243 036	100
	406 GROSSHANDEL MIT ERZEN, STAHL, NE-METALLEN USW						
010, 011	SUED- U. ZITRUSFRUECHTE, FRISCH (OHNE SCHALENOBST)	3 011	0,0	66	TAFEL-, KUECHEN-U. AE. HAUSHALTSGERAETE (OHNE ELEKTRISCHE)	42 952	0,1
030-038	TIEFGEFRORENE U. GEFRORENE ERZEUGNISSE	15 353	0,0	670, 671	EINZELOFEN U. -HERDE, ANDERE HEIZ-U. KOCHGERAETE (OHNE BADEOFEN U. WASSERHEIZER)	38 840	0,1
07	OBST- U. GEMUESEKONSERVEN (OHNE DIAETETISCHE SOWIE OHNE KONSERVENFERTIGGERICHTE)	28 029	0,0	673	HAUSHALTSKUEHL-U. -GEFRIERMUEBEL	14 259	0,0
115-118	ALKOHOLFREIE GETRAENKE (OHNE TIEFGEFRORENE U. DIAETETISCHE)	2 100	0,0	675	ELEKTRISCHE WASCHMASCHINEN, WAESCHETROCKNER, BUEGELMASCHINEN FUER DEN HAUSHALT	13 830	0,0
	NAHRUNGSMITTEL, GETRAENKE, TABAKWAREN	48 493	0,1	676	GESCHIRRSPUELMASCHINEN FUER DEN HAUSHALT	5 717	0,0
19	HAUS-, TISCH- U. BETTWAESCHE, BETTWAREN	4 280	0,0	492, 493	WOHN-U. KUECHENSCHRAENKE (OHNE ERGAENZUNGSMUEBEL, EINZELNE SPUELTISCHE U. SPUELENUNTERSCHRAENKE)	91 663	0,1
20, 21	HEIMTEXTILIEN, BODENBELAEGE (Z. B. TEPPICHE)	11 676	0,0	494, 495	POLSTER-U. WOHNSTITZMUEBEL (AUCH FRANZOESISCHE BETTEN), KUECHENSTUEHLE, WOHN-U. KUECHENTISCHE (OHNE BUERO-, GARTEN- U. CAMPINGMUEBEL)	4 211	0,0
23	HERREN OBERBEKLEIDUNG AB GR. 38 (OHNE PULLOVER U. AE., PELZ- U. SPORTBEKLEIDUNG)	787	0,0	497	SCHLAFMUEBEL (OHNE BETTWAREN U. -COUCHES, FRANZOESISCHE BETTEN U. KRANKENHAUSBETTSTELLEN)	335	0,0
24	DAMEN OBERBEKLEIDUNG AB GR. 34 (OHNE PULLOVER U. AE., PELZ- U. SPORTBEKLEIDUNG)	787	0,0	499	GESTUEHL, SCHULMUEBEL; LADENEINRICHTUNGEN, SCHAUFENSTERRUECKBAUTEN; ERGAENZUNGSMUEBEL; MUEBELTEILE	955	0,0
22, 28, 29	METERWARE FUER BEKLEIDUNG; KURZWAREN, HANDARBEITEN; STRUMPFWAREN, BEKLEIDUNGSZUBEHOER (OHNE SAEUGLINGSARTIKEL), SCHIRME, STOECKE	402	0,0	50	KUNSTGEGENSTAENDE, SAMMLUNGSTUECKE, ANTIQUITAETEN	184	0,0
30	PELZWAREN	10 506	0,0	51	HOLZ-, KORB-, KORK-, FLECHT-, SCHNITZ- U. FORMSTOFFWAREN, KINDERWAGEN	1 886	0,0
34	LEDER- U. TAESCHNERWAREN	4 776	0,0		EISENWAREN, HAUSRAT, SPORT- UND CAMPINGARTIKEL, MUEBEL, ANTIQUITAETEN, HOLZ-, KORB-, FLECHT-, SCHNITZ- UND FORMSTOFFWAREN	734 011	1,0
36	SPORTBEKLEIDUNG, SPORTSCHUHE	672	0,0	370	FERNSEHGERAETE	517	0,0
61	WERKZEUGE (Z. B. ZANGEN, FAEU- STEL, HOBEL, SAEGEN, SAEGEBLAETTER, HARTMETALL- U. DIAMANTWERKZEUGE, MASCHINENMESSER)	103 171	0,1	371, 372	RUNDFUNKEMPFANGSGERAETE (AUCH TONBANDGERAETE FUER KRAFTFAHRZEUGE, OHNE EINZELNE TONFREQUENZVERSTAERKER)	517	0,0
62	MASCHINEN- U. PRAEZISIONSWERKZ. (OHNE SAEGEBLAETTER, MASCHINENMESSER, HARTMETALL- U. DIAMANTWERKZG.), ELEKTROWERKZG., WERKSTATT-EINRICHTUNGEN, BAUGERAETE, GERUESTE, LEITERN, HANDTRANSPORTGERAETE, BEHAELTER	205 844	0,3	373, 374	PLATTENSPIELER, MAGNETBANDGERAETE U. SONSTIGE PHONOTECHNISCHE GERAETE	517	0,0
63	BESCHLAEGE U. SCHLOESSER, EISEN- KURZWAREN	141 420	0,2	38	GERAETE U. EINRICHTUNGEN DER ELEKTRIZITAETSERZEUGUNG, -UMWANDLUNG U. -VERTEILUNG	13 800	0,0
64	GARTEN-, LANDWIRTSCHAFTS- UND FORSTWIRTSCHAFTSGERAETE U. AE., KETTEN, DRAHTGEFLECHTE (OHNE LANDMASCHINEN U. DEREN ZUSATZGERAETE)	51 436	0,1	39	ELEKTROTECHNISCHE ERZEUGNISSE (Z. B. WOHNRAUMLEUCHTEN, KAFFEEBEREITER, -MUEHLEN, STAUBSAUGER U. AE. ELEKTROHAUSHALTSGERAETE)	5 987	0,0
65	SPIELPLATZGERAETE, CAMPING- UND SPORTARTIKEL, HANDELSWAFFEN, BASTELSAETZE	17 308	0,0				

\*) NUR WARENBEZUEGE VON UNTERNEHMEN MIT MEHR ALS 1 MILL. DM JAHRESUMSATZ. -1) SYSTEMATIK DER WIRTSCHAFTSZWEIGE, AUSGABE 1979 -2) WARENVERZEICHNIS FUER DIE BINNENHANDELSSTATISTIK, AUSGABE 1978.

7 WARENBEZUEGE IM GROSSHANDEL 1980 NACH WIRTSCHAFTSZWEIGEN UND WARENARTEN \*)

NUMMER DER SYSTEMATIK 1)	WIRTSCHAFTSGLIEDERUNG WARENART	WARENBEZUG		NUMMER DER SYSTEMATIK 2)	WIRTSCHAFTSGLIEDERUNG WARENART	WARENBEZUG	
		1 000 DM	PROZENT			1 000 DM	PROZENT
40.	FOTO-U.KINOGERAETE, FOTOTECH-				LEBENDE TIERE, PFLANZEN, SAA-		
41	NISCHES U. -CHEMISCHES MATERI-				TEN, ROHSTOFFE UND VORERZEU-		
	AL: FEINMECHANISCHE U. OPTISCHE	1 019	0,0		GNISSE PFLANZLICHEN UND TIE-		
	ERZEUGNISSE				RISCHEN URSPRUNGS FUER NAH-		
43	SCHMUCK, GOLD-U. SILBERSCHMIEDE-				FUTTER-UND DUENGEMITTEL	28 589	0,0
	WAREN, PERLEN, EDEL-, SCHMUCK-			931	BAUMWOLLE (OHNE BAUMWOLL-		
	STEINE U. AE. (OHNE UHREN, ANTI-	25 179	0,0		LINTERS)	323	0,0
	QUITAETEN, KUNSTGEGENSTAENDE,			932,	CHEMIEFASERN, GARN (OHNE NAEH-		
	GALANTERIEWAREN AUS UNEDLEN			934-	STOFF-U. HANDARBEITSGARN), ANDE-		
	STOFFEN)			936	RE TEXTILE ROHSTOFFE U. VORER-	5 144	0,0
45	SPIELWAREN, FEST-U. SCHERZAR-	283	0,0		ZEUGNISSE		
	TIKEL				TEXTILE ROHSTOFFE UND VORER-		
	ELEKTROTECHNISCHE, FEINMECHA-				ZEUGNISSE, HAEUTE, FELLE, LE-		
	NISCHE UND OPTISCHE ERZEUG-	47 818	0,1		DER, LEDERFASERSTOFF	5 467	0,0
	NISSE, SCHMUCK, SPIELWAREN,						
	MUSIKINSTRUMENTE						
52	PAPIER, PAPPE	6 877	0,0	90	CHEMISCHE GRUNDSTOFFE UND		
					CHEMIKALIEN	854 153	1,2
589	BUEROMOEBEL	1 340	0,0	910	KUNSTSTOFFE (OHNE KUNSTSTOFF-		
					HALBZEUG U. -WAREN)	20 375	0,0
	PAPIER, PAPIERWAREN, SCHREIB-			912	ROHDROGEN, HARZE, STOCKLACK U.		
	UND ZEICHENARTIKEL, DRUCKE-				AE. ROHSTOFFE PFLANZLICHEN U.		
	REIERZEUGNISSE, BUEROORGANI-	8 217	0,0		TIERISCHEN URSPRUNGS ZUR CHE-		
	SATIONSMITTEL, -MASCHINEN UND				MISCHEN WEITERVERARBEITUNG	1 483	0,0
	-MOEBEL						
72-	ANSTRICHFARBEN, LACKE, TAPETEN			914	KAUTSCHUK	115 003	0,2
76	(AUCH KLEBSTOFFE, BODENSPACH-	878	0,0		TECHNISCHE CHEMIKALIEN,		
	TEL, MALERPINSEL U. -BUERSTEN)				KAUTSCHUK	991 015	1,4
771-	KRAFTWAGENANHAENGER, KRAFTWA-			9200	STEINKOEHLE U. STEINKOEHLEN-		
775,	GENTEILE U. -ZUBEHOER	2 740	0,0		BRIKETTS	182 955	0,3
778,				9202	STEINKOEHLENKOKS	10 506	0,0
779					SONSTIGE FESTE BRENNSTOFFE		
777	BEREIFUNGEN (OHNE SOLCHE FUER	364	0,0	9203,			
	KRAFT-U. FAHRRAEDER)			9205,			
78	ZWEIRAEUER, ZWEIRADTEILE U. -ZU-	544	0,0	9209		143	0,0
	BEHOER						
79	SONSTIGE FAHRZEUGE, DEREN TEILE	30 348	0,0	922	ROHTEER, ROHBENZOL, BITUMINOE-		
	U. ZUBEHOER				SE GESTEINE, ERDOEL, ROH	9 032	0,0
80-	LANDMASCHINEN; WERKZEUG-, BAU-,			9232	MOTORENBENZIN	728	0,0
82	TEXTIL-U. NAEHMASCHINEN; SON-	83 290	0,1	9233	DIESELKRAFTSTOFF	438	0,0
	STIGE MASCHINEN			9235	ANDERE KRAFTSTOFFE	364	0,0
83	TECHNISCHER SPEZIALBEDARF VER-			9237	HEIZOELE, LEICHT UND		
	SCHIEDENER WIRTSCHAFTSZWEIGE;	247 695	0,4		EXTRA LEICHT	1 464 594	2,1
	VERPACKUNGSMITTEL AUS METALL,			925	RAFFINERIEGASE	8 985	0,0
	KUNSTSTOFF, KERAMIK, GLAS			927	SCHMIERMITTEL U. AE. MINERA-		
84	SONSTIGER TECHNISCHER BEDARF;	14 130	0,0		LISCHE OELE	74	0,0
	CHEMISCH-TECHNISCHE ERZEUG-			929	ANDERE MINERALOELERZEUGNISSE	65 362	0,1
	NISSE				BRENNSTOFFE, MINERALOELER-		
	FAHRZEUGE, MASCHINEN, TECHNI-	379 988	0,5		ZEUGNISSE	1 743 180	2,5
	SCHER BEDARF, ANSTRICHFARBEN,			990	EISENERZE	1 985 517	2,8
	LACKE, TAPETEN			991	ROHEISEN, FERROLEGIERUNGEN,		
85	ORTHOPAEDISCHE U. MEDIZINISCHE				EISEN-U. STAHLPULVER, -SCHWAMM	1 782 321	2,5
	ERZEUGNISSE (OHNE ORTHOPAEDI-			992	STAHLROHBLUECKE, VORGEWALZTES		
	ISCHE SCHUHE), DENTALBEDARF, LA-				STAHLHALBZEUG	1 769 772	2,5
	BORGERAETE, KRANKENPFLEGEAR-			993,	WALZSTAHL (OHNE VORGEWALZTES		
	TIKEL			994	STAHLHALBZEUG U. OBERBAUMATE-		
982	ROHSTOFFE U. VORERZEUGNISSE				RIAL FUER FELD-U. INDUSTRIE-		
	FUER GETRAENKE, ROHKAKAO,	3 011	0,0		BAHNEN) Z. B. WALZDRAHT, FEIN-		
	-ZUCKER, -TABAK (Z. B. ROHKAFFEE,				BLECH	31 991 519	45,4
	HOPFEN)			995	STAHL-U. KUNSTSTOFFROHRE		
989	DUENGEMITTEL (OHNE DUENGEMIT-				(EINSCHL. ROHRVERBINDUNGSTEI-		
	TEL IN TABLETTEN, PASTILLEN U.	25 578	0,0		LE, ABER OHNE ELEKTRO-, GUSS-,		
	AE. ODER IN PACKUNGEN VON 10 KG				OFEN-U. REGENROHRE)	7 578 963	10,9
	ODER WENIGER, BLUMEN-U. RASEN-						
	DUENGER)						

\*) NUR WARENBEZUEGE VON UNTERNEHMEN MIT MEHR ALS 1 MILL. DM JAHRESUMSATZ. -1) SYSTEMATIK DER WIRTSCHAFTSZWEIGE, AUSGABE 1979. -2) WARENVERZEICHNIS FUER DIE BINNENHANDELSSTATISTIK, AUSGABE 1978.



7 WARENBEZUEGE IM GROSSHANDEL 1980 NACH WIRTSCHAFTSZWEIGEN UND WARENARTEN \*)

NUMMER DER SYSTEMATIK 1)	WIRTSCHAFTSGLIEDERUNG - - - WARENART	WARENBEZUG		NUMMER DER SYSTEMATIK 1)	WIRTSCHAFTSGLIEDERUNG - - - WARENART	WARENBEZUG	
		1 000 DM	PROZENT			1 000 DM	PROZENT
"WB"-NUMMER 2)	GROSSHANDEL MIT			"WB"-NUMMER 2)	GROSSHANDEL MIT		
597	DRAHT U. DRAHTSEILE AUS STAHL (OHNE WALZDRAHT)	535 882	0,8	693-698	HOBELWARE, WAND-U. DECKENVERKLEIDUNGEN AUS HOLZ U. KUNSTSTOFF; FURNIERE, SPERRHOLZ, HOLZ-FASER-U. HOLZSPANPLATTEN, KUNSTSTOFFPLATTEN, BAUELEMENTE UND SONSTIGE BAUTEILE AUS HOLZ, METALL U. KUNSTSTOFF	76 888	0,1
598	SCHMIEDEHALBZEUG, SCHMIEDE-STUECKE AUS STAHL	580 253	0,8	700-704, 707	BAUSTOFFE, MINERALISCHE BAUELEMENTE	381 413	0,5
599	EISEN-, STAHL-U. TEMPERGUSSE- ZEUGNISSE, PRESS-, ZIEH-UND STANZTEILE AUS STAHL	2 098 767	3,0	708	FLACHGLAS	3 974	0,0
600	NE-METALLERZE	1 200 942	1,7	709	FERTIGTEILBAUTEN U. VERWANDTE KONSTRUKTIONEN	29 645	0,0
601	NE-METALLE, ROH (OHNE EDEL- METALLE)	8 133 565	11,5		HOLZ, BAUSTOFFE, INSTAL- LATIONSBEDARF	1 525 908	2,2
602-604	HALBZEUG AUS NE-METALLEN UND -LEGIERUNGEN (OHNE EDEL- METALLHALBZEUG)	2 360 398	3,3	940	GEBRAUCHTFAHRZEUGE	184	0,0
605	GUSSE- ZEUGNISSE AUS NE-METAL- LEN U. -LEGIERUNGEN (OHNE EDELMETALLGUSSE- ZEUGNISSE)	113 823	0,2	941	GEBRAUCHTE WERKZEUGE UND MASCHINEN	5 601	0,0
607	EDELMETALLE, EDELMETALLHALB- ZEUG, EDELMETALLGUSSE- ZEUGNISSE (OHNE DENTAL-METALLHALB- ZEUG)	2 868 327	4,1	943	SCHROTT AUS EISEN ODER STAHL	531 796	0,8
	ERZE, METALLE, HALBZEUG	63 100 050	89,5	944	SCHROTT AUS NE-METALLEN ODER NE-METALLVERBINDUNGEN	1 163 206	1,7
68	INSTALLATIONSGERAETE U. -MATE- RIAL FUER WASSER, GAS UND HEIZUNG	1 015 510	1,4	945	SCHROTT AUS EDELMETALLEN	147 697	0,2
690, 692	ROHHOLZ, AUCH ENTRINDET ODER GROB ZUGERICHTET; IMPRAEGNIERTE STANGEN, MASTE, PFAEHLE; SCHNITT- HOLZ, SCHWELLEN, SCHWARTEN, SPREISSEL, SPAENE, HACKSCHNIT- ZEL, VERLEIMTE BALKEN, ZAEUNE, SCHALUNGSTAFELN AUS VOLLHOLZ	18 478	0,0	942, 946, 947, 949	SONSTIGE GEBRAUCHTWAREN UND SONSTIGES ALTMATERIAL	272	0,0
					GEBRAUCHTWAREN, SCHROTT, ALTMATERIAL	1 849 756	2,6
					WARENARTEN ZUSAMMEN	70 495 997	100
		407 11	GROSSHANDEL MIT ROHHOLZ				
110-113	BIERE (OHNE DIAETETISCHE)	31	0,0	675	ELEKTRISCHE WASCHMASCHINEN, WAESCHETROCKNER, BUEGELMASCHI- NEN FUER DEN HAUSHALT	152	0,0
115-118	ALKOHOLFREIE GETRAENKE (OHNE TIEFGEFRORENE U. DIAETETISCHE)	31	0,0		EISENWAREN, HAUSRAT, SPORT-UND CAMPINGARTIKEL, MOEBEL, ANTI- QUITAETEN, HOLZ-, KORB-, FLECHT-, SCHNITZ- UND FORM- STOFFWAREN	11 004	1,0
	NAHRUNGSMITTEL, GETRAENKE, TABAKWAREN	62	0,0				
61	WERKZEUGE (Z. B. ZANGEN, FAEU- STEL, HOBEL, SAEGEN, SAEGEBLAET- TER, HARTMETALL-U. DIAMANTWERK- ZEUGE, MASCHINENMESSER)	3 519	0,3	42	UHREN (OHNE ARMATURBRETTUHREN U. UHRENRADIOS, ELEKTRISCHE ZEITDIENST-U. -SCHALTGERAETE)	1 645	0,1
62	MASCHINEN-U. PRAEZISIONSWERKZ. (OHNE SAEGEBLAETTER, MASCHINEN- MESSER, HARTMETALL-U. DIAMANT- WERKZG.), ELEKTROWERKZG., WERK- STATTEINRICHTUNGEN, BAUGERAETE, GERUESTE, LEITERN, HANDTRANS- PORTGERAETE, BEHAELTER	2 210	0,2	52	PAPIER, PAPPE	643	0,1
63	BESCHLAEGE U. SCHLOESSER, EISEN- KURZWAREN	2 043	0,2	589	BUEROMOEBEL	140	0,0
64	GARTEN-, LANDWIRTSCHAFTS-UND FORSTWIRTSCHAFTSGERAETE U. AE., KETTEN, DRAHTGEFLECHTE (OHNE LANDMASCHINEN U. DEREN ZUSATZ- GERAETE)	1 471	0,1		PAPIER, PAPIERWAREN, SCHREIB- UND ZEICHENARTIKEL, DRUCKE- REIERZEUGNISSE, BUEEROORGANI- SATIONSMITTEL, -MASCHINEN UND -MOEBEL	783	0,1
66	TAFEL-, KUECHEN-U. AE. HAUSHALTS- GERAETE (OHNE ELEKTRISCHE)	1 304	0,1	72-76	ANSTRICHFARBEN, LACKE, TAPETEN (AUCH KLEBSTOFFE, BODENSPACH- TEL, MALERPINSEL U. -BUERSTEN)	386	0,0
670, 671	EINZELOEFEN U. -HERDE, ANDERE HEIZ-U. KOCHGERAETE (OHNE BADE- OEFEN U. WASSERHEIZER)	152	0,0	80-82	LANDMASCHINEN; WERKZEUG-, BAU-, TEXTIL-U. NAEHMASCHINEN; SON- STIGE MASCHINEN	2 186	0,2
673	HAUSHALTSKUEHL-U. -GEFRIERMOE- BEL	152	0,0		FAHRZEUGE, MASCHINEN, TECHNI- SCHER BEDARF, ANSTRICHFARBEN, LACKE, TAPETEN	2 572	0,2

\*) NUR WARENBEZUEGE VON UNTERNEHMEN MIT MEHR ALS 1 MILL. DM JAHRESUMSATZ. -1) SYSTEMATIK DER WIRTSCHAFTSZWEIGE, AUSGABE 1979 -2) WAREN- VERZEICHNIS FUER DIE BINNENHANDELSSTATISTIK, AUSGABE 1978.

7 WARENBEZUEGE IM GROSSHANDEL 1980 NACH WIRTSCHAFTSZWEIGEN UND WARENARTEN \*)

NUMMER DER SYSTEMATIK 1)	WIRTSCHAFTSGLIEDERUNG - - - WARENART	WARENBEZUG		NUMMER DER SYSTEMATIK 1)	WIRTSCHAFTSGLIEDERUNG - - - WARENART	WARENBEZUG	
		1 000 DM	PROZENT			1 000 DM	PROZENT
"WB"- NUMMER 2)	GROSSHANDEL MIT			"WB"- NUMMER 2)	GROSSHANDEL MIT		
980, 981	SAATGUT (OHNE SAAT-U.PFLANZGUT FUER BLUMEN, ZIER-U.A.BAUM- SCHULPFLANZEN)	31	0,0	595	STAHL-U. KUNSTSTOFFROHRE (EINSCHL. ROHRVERBINDUNGSTEIL- LE, ABER OHNE ELEKTRO-, GUSS-, OFEN-U. REGENROHRE)	1 542	0,1
9830	GETREIDE (OHNE SAAT-U. FUTTER- GETREIDE)	295	0,0	599	EISEN-, STAHL-U. TEMPERGUSSE- ZEUGNISSE, PRESS-, ZIEH-UND STANZTEILE AUS STAHL	1 536	0,1
9831- 9839	SONSTIGE ROHSTOFFE U. VORER- ZEUGNISSE PFLANZLICHEN U. TIE- RISCHEN URSPRUNGS FUER NAH- RUNGSMITTEL	31	0,0	605	GUSSEZEUGNISSE AUS NE-METAL- LEN U. -LEGIERUNGEN (OHNE EDELMETALLGUSSEZEUGNISSE)	231	0,0
987	FUTTERMITTEL (OHNE HEIM-UND KLEINTIERFUTTER)	195	0,0		ERZE, METALLE, HALBZEUG	3 410	0,3
989	DUENGEMITTEL (OHNE DUENGEMIT- TEL IN TABLETTEN, PASTILLEN U. AE. ODER IN PACKUNGEN VON 10 KG ODER WENIGER, BLUMEN-U. RASEN- DUENGER)	327	0,0	68	INSTALLATIONSGERAETE U. -MATE- RIAL FUER WASSER, GAS UND HEIZUNG	6 066	0,5
	LEBENDE TIERE, PFLANZEN, SAA- TEN, ROHSTOFFE UND VORERZEUG- NISSE PFLANZLICHEN UND TIE- RISCHEN URSPRUNGS FUER NAH- RUNGSMITTEL UND GETRAENKE; FUTTER-UND DUENGEMITTEL	879	0,1	690, 692	ROH HOLZ, AUCH ENTRINDET ODER GROB ZUGERICHTET; IMPRAEGNIERTE STANGEN, MASTE, PFAEHLE, SCHNITT- HOLZ, SCHWELLEN, SCHWARTEN, SPREISSEL, SPAENE, HACKSCHNIT- ZEL, VERLEIMTE BALKEN, ZAEUNE, SCHALUNGSTAFELN AUS VOLLHOLZ	982 547	88,6
90	CHEMISCHE GRUNDSTOFFE UND CHEMIKALIEN	257	0,0	693- 698	HOBELWARE, WAND-U. DECKENVER- KLEIDUNGEN AUS HOLZ U. KUNST- STOFF; FURNIERE, SPERRHOLZ, HOLZ- FASER-U. HOLZSPANPLATTEN, KUNST- STOFFPLATTEN, BAUELEMENTE UND SONSTIGE BAUTEILE AUS HOLZ, METALL U. KUNSTSTOFF	69 817	6,3
	TECHNISCHE CHEMIKALIEN, KAUTSCHUK	257	0,0				
9200	STEINKOEHLE U. STEINKOEHLEN- BRIKETT	402	0,0	700- 704, 707	BAUSTOFFE, MINERALISCHE BAU- ELEMENTE	23 729	2,1
9202	STEINKOEHLENKOKS	371	0,0	708	FLACHGLAS	66	0,0
9203, 9205, 9209	SONSTIGE FESTE BRENNSTOFFE	66	0,0	709	FERTIGTEILBAUTEN U. VERWANDTE KONSTRUKTIONEN	4 066	0,4
9233	DIESELKRAFTSTOFF	31	0,0		HOLZ, BAUSTOFFE, INSTAL- LATIONSBEDARF	1 086 292	98,0
9237	HEIZOELE, LEICHT UND EXTRA LEICHT	869	0,1		WARENARTEN ZUSAMMEN	1 108 643	100
	BRENNSTOFFE, MINERALOELER- ZEUGNISSE	1 739	0,2				
407 14 GROSSHANDEL MIT SCHNITTHOLZ							
20, 21	HEIMTEXTILIEN, BODENBELAEGE (Z.B. TEPPICHE)	4 155	0,1	51	HOLZ-, KORB-, KORK-, FLECHT-, SCHNITZ-U. FORMSTOFFWAREN, KINDERWAGEN	60	0,0
	TEXTILIEN, BEKLEIDUNG, PELZ- WAREN, SCHUHE, LEDER-UND GA- LANTERIEWAREN	4 155	0,1		EISENWAREN, HAUSRAT, SPORT-UND CAMPINGARTIKEL, MOEBEL, ANTI- QUITAETEN, HOLZ-, KORB-, FLECHT-, SCHNITZ- UND FORM- STOFFWAREN	20 295	0,6
61	WERKZEUGE (Z.B. ZANGEN, FAEU- STEL, HOBEL, SAEGEN, SAEGEBLAET- TER, HARTMETALL-U. DIAMANTWERK- ZEUGE, MASCHINENMESSER)	6 048	0,2	375- 377	ZUBEHOER, EINZEL-U. ERSATZTEILE FUER RUNDFUNK-, FERNSEH-U. PHO- NOTECHNISCHE GERAETE	1 046	0,0
62	MASCHINEN-U. PRAEZISIONSWERKZ. (OHNE SAEGEBLAETTER, MASCHINEN- MESSER, HARTMETALL-U. DIAMANT- WERKZG.), ELEKTROWERKZG., WERK- STATTENEINRICHTUNGEN, BAUGERAETE, GERUESTE, LEITERN, HANDTRANS- PORTGERAETE, BEHAELTER	4 069	0,1	39	ELEKTROTECHNISCHE ERZEUGNISSE (Z.B. WOHNRAUMLEUCHTEN, KAFFEE- BEREITER, -MUEHLEN, STAUBSAUGER U. AE. ELEKTROHAUSHALTSGERAETE)	384	0,0
63	BESCHLAEGE U. SCHLOSSER, EISEN- KURZWAREN	8 301	0,2		ELEKTROTECHNISCHE, FEINMECHA- NISCHE UND OPTISCHE ERZEUG- NISSE, SCHMUCK, SPIELWAREN, MUSIKINSTRUMENTE	1 430	0,0
64	GARTEN-, LANDWIRTSCHAFTS-UND FORSTWIRTSCHAFTSGERAETE U. AE., KETTEN, DRAHTGEFLECHTE (OHNE LANDMASCHINEN U. DEREN ZUSATZ- GERAETE)	772	0,0	52	PAPIER, PAPPE	32	0,0
65	SPIELPLATZGERAETE, CAMPING-UND SPORTARTIKEL, HANDELSWAFFEN, BASTELSAETZE	1 046	0,0		PAPIER, PAPIERWAREN, SCHREIB- UND ZEICHENARTIKEL, DRUCKE- REIERZEUGNISSE, BUEROORGANI- SATIONSMITTEL, -MASCHINEN UND -MOEBEL	32	0,0

\*) NUR WARENBEZUEGE VON UNTERNEHMEN MIT MEHR ALS 1 MILL. DM JAHRESUMSATZ. -1) SYSTEMATIK DER WIRTSCHAFTSZWEIGE, AUSGABE 1979. -2) WAREN-  
VERZEICHNIS FUER DIE BINNENHANDELSSTATISTIK, AUSGABE 1978.

7 WARENBEZUEGE IM GROSSHANDEL 1980 NACH WIRTSCHAFTSZWEIGEN UND WARENARTEN \*)

NUMMER DER SYSTEMATIK 1)	WIRTSCHAFTSGLIEDERUNG WARENART	WARENBEZUG		NUMMER DER SYSTEMATIK 1)	WIRTSCHAFTSGLIEDERUNG WARENART	WARENBEZUG	
		1 000 DM	PROZENT			1 000 DM	PROZENT
"WB"-NUMMER 2)	GROSSHANDEL MIT ...	1 000 DM	PROZENT	"WB"-NUMMER 2)	GROSSHANDEL MIT ...	1 000 DM	PROZENT
72-76	ANSTRICHFARBEN, LACKE, TAPETEN (AUCH KLEBSTOFFE, BODENSPACHTEL, MALERPINSEL U. -BUERSTEN)	3 498	0,1	9233	DIESELKRAFTSTOFF	4 665	0,1
777	BEREIFUNGEN (OHNE SOLCHE FUER KRAFT-U. FAHRRADER)	32	0,0	9237	HEIZOELE, LEICHT UND EXTRA LEICHT	4 130	0,1
83	TECHNISCHER SPEZIALBEDARF VERSCHIEDENER WIRTSCHAFTSZWEIGE; VERPACKUNGSMITTEL AUS METALL, KUNSTSTOFF, KERAMIK, GLAS	9 964	0,3	927	SCHMIERMITTEL U. AE. MINERALISCHE OELE	1 150	0,0
	FAHRZEUGE, MASCHINEN, TECHNISCHE BEDARF, ANSTRICHFARBEN, LACKE, TAPETEN	13 494	0,4	502-604	BRENNSTOFFE, MINERALOELERZEUGNISSE	10 048	0,3
15	WASCH-, PUTZ-U. REINIGUNGSMITTEL (OHNE INDUSTRIEREINIGER, -SEIFEN U. AUTOPFLEGEMITTEL)	32	0,0	602-604	HALBZEUG AUS NE-METALLEN UND -LEGIERUNGEN (OHNE EDEL-METALLHALBZEUG)	222	0,0
	WASCH-UND PUTZMITTEL, HYGIENEARTIKEL, KOERPERPFLEGEMITTEL, MEDIZINISCHE ERZEUGNISSE, LABORGERAETE, ARZNEIMITTEL	32	0,0	68	ERZE, METALLE, HALBZEUG	222	0,0
980, 981	SAATGUT (OHNE SAAT-U. PFLANZGUT FUER BLUMEN, ZIER-U. A. BAUMSCHULPFLANZEN)	-	-	68	INSTALLATIONSGERAETE U. -MATERIAL FUER WASSER, GAS UND HEIZUNG	769	0,0
9830	GETREIDE (OHNE SAAT-U. FUTTERGETREIDE)	-	-	690, 692	ROH HOLZ, AUCH ENTRINDET ODER GROB ZUGERICHTET: IMPRAEGNIERTE STANGEN, MASTE, PFAEHLE; SCHNITTHOLZ, SCHWELLEN, SCHWARTEN, SPREISSEL, SPAENE, HACKSCHNITZEL, VERLEIMTE BALKEN, ZAEUNE, SCHALUNGSTAFELN AUS VOLLHOLZ	2 106 436	63,2
987	FUTTERMittel (OHNE HEIM-UND KLEINTIERFUTTER)	-	-	693-698	HOBELWARE, WAND-U. DECKENVERKLEIDUNGEN AUS HOLZ U. KUNSTSTOFF; FURNIERE, SPERRHOLZ, HOLZFASER-U. HOLZSPANPLATTEN, KUNSTSTOFFPLATTEN, BAUELEMENTE UND SONSTIGE BAUTEILE AUS HOLZ, METALL U. KUNSTSTOFF	1 020 799	30,6
989	DUENGEMITTEL (OHNE DUENGEMITTEL IN TABLETTEN, PASTILLEN U. AE. ODER IN PACKUNGEN VON 10 KG ODER WENIGER, BLUMEN-U. RASENDUENGER)	-	-	700-704, 707	BAUSTOFFE, MINERALISCHE BAUELEMENTE	130 064	3,9
90	CHEMISCHE GRUNDSTOFFE UND CHEMIKALIEN	63	0,0	708	FLACHGLAS	2 949	0,1
910	KUNSTSTOFFE (OHNE KUNSTSTOFFHALBZEUG U. -WAREN)	4 227	0,1	709	FERTIGTEILBAUTEN U. VERWANDTE KONSTRUKTIONEN	17 173	0,5
	TECHNISCHE CHEMIKALIEN, KAUSCHUK	4 290	0,1		HOLZ, BAUSTOFFE, INSTALLATIONSBEDARF	3 278 188	98,4
9200	STEINKOEHLE U. STEINKOEHLENBRIKETTS	101	0,0		WARENARTEN ZUSAMMEN	3 332 100	100
		407 17			GROSSHANDEL MIT SONST. HOLZHALBWAREN, BAUELEMENTEN A. HOLZ		
20, 21	HEIMTEXTILIEN, BODENBELAEGE (Z. B. TEPPICHE)	30 721	0,9	64	GARTEN-, LANDWIRTSCHAFTS-UND FORSTWIRTSCHAFTSGERAETE U. AE., KETTEN, DRAHTGEFLECHTE (OHNE LANDMASCHINEN U. DEREN ZUSATZGERAETE)	1 668	0,0
36	SPORTBEKLEIDUNG, SPORTSCHUHE	406	0,0	65	SPIELPLATZGERAETE, CAMPING-UND SPORTARTIKEL, HANDELSWAFFEN, BASTELSAETZE	1 489	0,0
	TEXTILIEN, BEKLEIDUNG, PELZWAREN, SCHUHE, LEDER-UND GALANTERIEWAREN	31 128	0,9	66	TAFEL-, KUECHEN-U. AE. HAUSHALTSGERAETE (OHNE ELEKTRISCHE)	4 064	0,1
61	WERKZEUGE (Z. B. ZANGEN, FAEU- STEL, HOBEL, SAEGEN, SAEGEBLAETTER, HARTMETALL-U. DIAMANTWERKZEUGE, MASCHINENMESSER)	10 318	0,3	670, 671	EINZELOEFEN U. -HERDE, ANDERE HEIZ-U. KOECHGERAETE (OHNE BADEOEFEN U. WASSERHEIZER)	1 124	0,0
62	MASCHINEN-U. PRAEZISIONSWERKZ. (OHNE SAEGEBLAETTER, MASCHINENMESSER, HARTMETALL-U. DIAMANTWERKZG.), ELEKTROWERKZG., WERKSTATTENRICH TUNGEN, BAUGERAETE, GERUESTE, LEITERN, HANDTRANSPORTGERAETE, BEHAELTER	10 448	0,3	673	HAUSHALTSKUEHL-U. -GEFRIERMUEBEL	738	0,0
63	BESCHLAEGE U. SCHLOSSER, EISENKURZWAREN	25 198	0,7	675	ELEKTRISCHE WASCHMASCHINEN, WAESCHETROCKNER, BUEGELMASCHINEN FUER DEN HAUSHALT	551	0,0
				676	GESCHIRRSPUELMASCHINEN FUER DEN HAUSHALT	187	0,0

\*) NUR WARENBEZUEGE VON UNTERNEHMEN MIT MEHR ALS 1 MILL. DM JAHRESUMSATZ. -1) SYSTEMATIK DER WIRTSCHAFTSZWEIGE, AUSGABE 1979. -2) WARENVERZEICHNIS FUER DIE BINNENHANDELSSTATISTIK, AUSGABE 1978.

7 WARENBEZUEGE IM GROSSHANDEL 1980 NACH WIRTSCHAFTSZWEIGEN UND WARENARTEN \*)

NUMMER DER SYSTEMATIK 1)	WIRTSCHAFTSGLIEDERUNG WARENART	WARENBEZUG		NUMMER DER SYSTEMATIK 1)	WIRTSCHAFTSGLIEDERUNG WARENART	WARENBEZUG	
		1 000 DM	PROZENT			1 000 DM	PROZENT
"WB"-NUMMER 2)	GROSSHANDEL MIT			"WB"-NUMMER 2)	GROSSHANDEL MIT		
492, 493	WOHN-U. KUECHENSCHRAENKE (OHNE ERGAENZUNGSMOEBEL, EINZELNE SPUELTISCHE U. SPUELUNTERSCHRAENKE)	5 102	0,1	97	PFLANZEN EINSCHL. BAUMSCHULERZEUGNISSEN (Z.B. SCHNITT- UND TOPFBLUMEN, BLUMENSAMEN, FREILANDSTAUDEN, FORST-U. ZIERGEMELZE)	164	0,0
494, 495	POLSTER-U. WOHNSITZMOEBEL (AUCH FRANZOESISCHE BETTEN), KUECHENSTUEHLE, WOHN-U. KUECHENTISCHE (OHNE BUERO-, GARTEN-U. CAMPING-MOEBEL)	13 327	0,4	980, 981	SAATGUT (OHNE SAAT-U. PFLANZGUT FUER BLUMEN, ZIER-U. A. BAUMSCHULPFLANZEN)	82	0,0
497	SCHLAFMOEBEL (OHNE BETTWAREN U. -COUCHES, FRANZOESISCHE BETTEN U. KRANKENHAUSBETTSTELLEN)	5 027	0,1	989	DJENGMITTEL (OHNE DJENGMITTEL IN TABLETTEN, PASTILLEN U. AE. ODER IN PACKUNGEN VON 10 KG ODER WENIGER, BLUMEN-U. RASENDJENGER)	164	0,0
490, 491, 498, 499	GESTUEHL, SCHULMOEBEL, LADENEINRICHTUNGEN, SCHAUFENSTERRUECKBAUTEN; ERGAENZUNGSMOEBEL; MOEBELTEILE	1 546	0,0		LEBENDE TIERE, PFLANZEN, SAATEN, ROHSTOFFE UND VORERZEUGNISSE PFLANZLICHEN UND TIERISCHEN URSPRUNGS FUER NAHRUNGSMITTEL UND GETRAENKE; FUTTER- UND DJENGMITTEL	493	0,0
51	HOLZ-, KORB-, KORK-, FLECHT-, SCHNITZ- U. FORMSTOFFWAREN, KINDERWAGEN	1 308	0,0	90	CHEMISCHE GRUNDSTOFFE UND CHEMIKALIEN	164	0,0
	EISENWAREN, HAUSRAT, SPORT- UND CAMPINGARTIKEL, MOEBEL, ANTIQUITAETEN, HOLZ-, KORB-, FLECHT-, SCHNITZ- UND FORMSTOFFWAREN	82 095	2,3	910	KUNSTSTOFFE (OHNE KUNSTSTOFFHALBZEUG U. -WAREN)	5 000	0,1
39	ELEKTROTECHNISCHE ERZEUGNISSE (Z.B. WOHNRAUMLEUCHTEN, KAFFEEBEREITER, -MUEHLEN, STAUBSAUGER U. AE. ELEKTROHAUSHALTSGERAETE)	720	0,0	911	STEIN-, HUETTEN-U. SALINENSALZ, SOLE (OHNE SPEISESALZ, SOLE FUER MEDIZINISCHE ZWECKE UND VIEHSALZ)	246	0,0
45	SPIELWAREN, FEST-U. SCHERZARTIKEL	53	0,0		TECHNISCHE CHEMIKALIEN, KAUTSCHUK	5 411	0,2
	ELEKTROTECHNISCHE, FEINMECHANISCHE UND OPTISCHE ERZEUGNISSE, SCHMUCK, SPIELWAREN, MUSIKINSTRUMENTE	773	0,0	9200	STEINKOEHLE U. STEINKOEHLENBRIKETTS	84	0,0
52	PAPIER, PAPPE	309	0,0	9239	HEIZOELE, MITTELSCHWER UND SCHWER	1 087	0,0
53, 55	PAPIER-U. PAPPEWAREN SOWIE VERWANDTE ERZEUGNISSE: SCHREIB-, ZEICHEN-U. MALGERAETE, LERNMITTEL (OHNE DRUCKEREIERZEUGNISSE), ZEICHENMASCHINEN, UNTERRICHTS-U. KUENSTLERFARBEN (EINSCHL. MALHILFSMITTELN)	541	0,0	929	ANDERE MINERALOELEERZEUGNISSE	558	0,0
	PAPIER, PAPIERWAREN, SCHREIB- UND ZEICHENARTIKEL, DRUCKEREIERZEUGNISSE, BUEROORGANISATIONSMITTEL, -MASCHINEN UND -MOEBEL	849	0,0	593, 594	WALZSTAHL (OHNE VORGEWALZTES STAHLHALBZEUG U. OBERBAUMATERIAL FUER FELD-U. INDUSTRIEBAHNEN) Z.B. WALZDRAHT, FEINBLECH	9 477	0,3
72-76	ANSTRICHFARBEN, LACKE, TAPETEN (AUCH KLEBSTOFFE, BODENSPACHTEL, MALERPINSSEL U. -BUERSTEN)	8 199	0,2	595	STAHL-U. KUNSTSTOFFROHRE (EINSCHL. ROHRVERBINDUNGSTEILE, ABER OHNE ELEKTRO-, GUSS-, OFEN-U. REGENROHRE)	5 517	0,2
770	KRAFTWAGEN	30	0,0	597	DRAHT U. DRAHTSEILE AUS STAHL (OHNE WALZDRAHT)	328	0,0
80-82	LANDMASCHINEN; WERKZEUG-, BAU-, TEXTIL-U. NAEHMASCHINEN; SONSTIGE MASCHINEN	-	-	599	EISEN-, STAHL-U. TEMPERGUSSEERZEUGNISSE, PRESS-, ZIEH- UND STANZTEILE AUS STAHL	2 107	0,1
83	TECHNISCHER SPEZIALBEDARF VERSCHIEDENER WIRTSCHAFTSZWEIGE; VERPACKUNGSMITTEL AUS METALL, KUNSTSTOFF, KERAMIK, GLAS	575	0,0	602-604	HALBZEUG AUS NE-METALLEN UND -LEGIERUNGEN (OHNE EDEL-METALLHALBZEUG)	3 333	0,1
84	SONSTIGER TECHNISCHER BEDARF; CHEMISCH-TECHNISCHE ERZEUGNISSE	772	0,0		ERZE, METALLE, HALBZEUG	20 863	0,6
	FAHRZEUGE, MASCHINEN, TECHNISCHER BEDARF, ANSTRICHFARBEN, LACKE, TAPETEN	9 577	0,3	68	INSTALLATIONSGERAETE U. -MATERIAL FUER WASSER, GAS UND HEIZUNG	597	0,0
95, 96	LEBENDE TIERE, HEIM-U. KLEINTIERFUTTER, ZOOLOGISCHE ARTIKEL	82	0,0	590, 592	ROH-HOLZ, AUCH ENTRINDET ODER GROSS ZUGERICHTET; IMPREGNIERTE STANGEN, MASTE, PFAEHLE; SCHNITTHOLZ, SCHWELLEN, SCHWARTEN, SPREISSEL, SPAENE, HACKSCHNITZEL, VERLEIMTE BALKEN, ZAEUNE, SCHALUNGSTAFELN AUS VOLLHOLZ	526 268	14,8

\*) NUR WARENBEZUEGE VON UNTERNEHMEN MIT MEHR ALS 1 MILL. DM JAHRESUMSATZ - 1) SYSTEMATIK DER WIRTSCHAFTSZWEIGE, AUSGABE 1979 - 2) WARENVERZEICHNIS FUER DIE BINNENHANDELSSTATISTIK, AUSGABE 1978

7 WARENBEZUEGE IM GROSSHANDEL 1980 NACH WIRTSCHAFTSZWEIGEN UND WARENARTEN \*)

NUMMER DER SYSTEMATIK 1)	WIRTSCHAFTSGLIEDERUNG WARENART	WARENBEZUG		NUMMER DER SYSTEMATIK 1)	WIRTSCHAFTSGLIEDERUNG WARENART	WARENBEZUG	
		1 000 DM	PROZENT			1 000 DM	PROZENT
"WB"-NUMMER 2)	GROSSHANDEL MIT			"WB"-NUMMER 2)	GROSSHANDEL MIT		
693-698	HOBELWARE, WAND- U. DECKENVERKLEIDUNGEN AUS HOLZ U. KUNSTSTOFF, FURNIERE, SPERRHOLZ, HOLZFASER- U. HOLZSPANPLATTEN, KUNSTSTOFFPLATTEN, BAUELEMENTE UND SONSTIGE BAUTEILE AUS HOLZ, METALL U. KUNSTSTOFF	2 656 835	74,7	708	FLACHGLAS	8 471	0,2
700-704, 707	BAUSTOFFE, MINERALISCHE BAUELEMENTE	194 142	5,5	709	FERTIGTEILBAUTEN U. VERWANDTE KONSTRUKTIONEN	15 406	0,4
					HOLZ, BAUSTOFFE, INSTALLATIONSBEDARF	3 401 719	95,7
					WARENARTEN ZUSAMMEN	3 554 890	100
		407 1	GROSSHANDEL MIT HOLZ U.		-HALBWAREN, BAUELEMENTEN A. HOLZ		
110-113	BIERE (OHNE DIAETETISCHE)	31	0,0	497	SCHLAFMOEBEL (OHNE BETTWAREN U. -COUCHES, FRANZOESISCHE BETTEN U. KRANKENHAUSBETTSTELLEN)	5 027	0,1
115-118	ALKOHOLFREIE GETRAENKE (OHNE TIEFGEFRORENE U. DIAETETISCHE)	31	0,0	490, 491, 498, 499	GESTUEHL, SCHULMOEBEL; LADENEINRICHTUNGEN, SCHAUFENSTERRUECKBAUTEN; ERGAENZUNGSMOEBEL; MOEBELTEILE	1 546	0,0
	NAHRUNGSMITTEL, GETRAENKE, TABAKWAREN	62	0,0				
20, 21	HEIMTEXTILIEN, BODENBELAEGE (Z.B. TEPPICHE)	34 876	0,4	51	HOLZ-, KORB-, KORR-, FLECHT-, SCHNITZ- U. FORMSTOFFWAREN, KINDERWAGEN	1 368	0,0
36	SPORTBEKLEIDUNG, SPORTSCHUHE	406	0,0		EISENWAREN, HAUSRAT, SPORT- UND CAMPINGARTIKEL, MOEBEL, ANTIQUITAETEN, HOLZ-, KORB-, FLECHT-, SCHNITZ- UND FORMSTOFFWAREN	113 394	1,4
	TEXTILIEN, BEKLEIDUNG, PELZWAREN, SCHUHE, LEDER- UND GALANTERIEWAREN	35 283	0,4				
61	WERKZEUGE (Z.B. ZANGEN, FAEU- STEL, HOBEL, SAEGEN, SAEGEBLAETTER, HARTMETALL- U. DIAMANTWERKZEUGE, MASCHINENMESSER)	19 885	0,2	375-377	ZUBEHOER, EINZEL- U. ERSAZTEILE FUER RUNDFUNK-, FERNSEH- U. PHONOTECHNISCHE GERAETE	1 046	0,0
62	MASCHINEN- U. PRAEZISIONSWERKZ. (OHNE SAEGEBLAETTER, MASCHINENMESSER, HARTMETALL- U. DIAMANTWERKZG.) ELEKTROWERKZG., WERKSTATTEINRICHTUNGEN, BAUGERAETE, GERUESTE, LEITERN, HANDTRANSPORTGERAETE, BEHAELTER	16 727	0,2	39	ELEKTROTECHNISCHE ERZEUGNISSE (Z.B. WOHNRAUMLEUCHTEN, KAFFEEBEREITER, -MUEHLEN, STAUBSAUGER U. AE. ELEKTROHAUSHALTSGERAETE)	1 105	0,0
63	BESCHLAEGE U. SCHLOSSER, EISENKURZWAREN	35 541	0,4	42	UHREN (OHNE ARMATURBRETTUHREN U. UHRENRADIOS, ELEKTRISCHE ZEITDIENST- U. -SCHALTGERAETE)	1 645	0,0
64	GARTEN-, LANDWIRTSCHAFTS- UND FORSTWIRTSCHAFTSGERAETE U. AE., KETTEN, DRAHTGEFLECHTE (OHNE LANDMASCHINEN U. DEREN ZUSATZGERAETE)	3 912	0,0	45	SPIELWAREN, FEST- U. SCHERZARTIKEL	53	0,0
65	SPIELPLATZGERAETE, CAMPING- UND SPORTARTIKEL, HANDELSWAFFEN, BASTELSAETZE	2 535	0,0	52	PAPIER, PAPPE	984	0,0
66	TAFEL-, KUECHEN- U. AE. HAUSHALTSGERAETE (OHNE ELEKTRISCHE)	5 368	0,1	53-55	PAPIER- U. PAPPEWAREN SOWIE VERWANDTE ERZEUGNISSE; SCHREIB-, ZEICHEN- U. MALGERAETE, LERNMITTEL (OHNE DRUCKEREIERZEUGNISSE), ZEICHENMASCHINEN; UNTERRICHTS- U. KUENSTLERFARBEN (EINSCHL. MALHILFSMITTELN)	541	0,0
670, 671	EINZELOEFEN U. -HERDE, ANDERE HEIZ- U. KOCHGERAETE (OHNE BADEOEFEN U. WASSERHEIZER)	1 276	0,0	589	BUEROMOEBEL	140	0,0
673	HAUSHALTSKUEHL- U. -GEFRIERMOEBEL	890	0,0		PAPIER, PAPIERWAREN, SCHREIB- UND ZEICHENARTIKEL, DRUCKEREIERZEUGNISSE, BUEROORGANISATIONSMITTEL, -MASCHINEN UND -MOEBEL	1 664	0,0
675	ELEKTRISCHE WASCHMASCHINEN, WAESCHETROCKNER, BUEGELMASCHINEN FUER DEN HAUSHALT	703	0,0	72-76	ANSTRICHFARBEN, LACKE, TAPETEN (AUCH KLEBSTOFFE, BODENSPACHTEL, MALERPINSEL U. -BUERSTEN)	12 083	0,2
676	GESCHIRRSPUELMASCHINEN FUER DEN HAUSHALT	187	0,0	770	KRAFTWAGEN	30	0,0
492, 493	WOHN- U. KUECHENSCHRAENKE (OHNE ERGAENZUNGSMOEBEL, EINZELNE SPUELTISCHE U. SPUELENUNTERSCHRAENKE)	5 102	0,1	777	BEREIFUNGEN (OHNE SOLCHE FUER KRAFT- U. FAHRRAEDE)	32	0,0
494, 495	POLSTER- U. WOHNSITZMOEBEL (AUCH FRANZOESISCHE BETTEN), KUECHENSTUEHLE, WOHN- U. KUECHENTISCHE (OHNE BUERD-, GARTEN- U. CAMPINGMOEBEL)	13 327	0,2	80-82	LANDMASCHINEN; WERKZEUG-, BAU-, TEXTIL- U. NAEHMASCHINEN; SONSTIGE MASCHINEN	2 186	0,0

\*) NUR WARENBEZUEGE VON UNTERNEHMEN MIT MEHR ALS 1 MILL. DM JAHRESUMSATZ. -1) SYSTEMATIK DER WIRTSCHAFTSZWEIGE, AUSGABE 1979. -2) WARENVERZEICHNIS FUER DIE BINNENHANDELSSTATISTIK, AUSGABE 1978.

7 WARENBEZUEGE IM GROSSHANDEL 1980 NACH WIRTSCHAFTSZWEIGEN UND WARENARTEN \*)

NUMMER DER SYSTEMATIK 1)	WIRTSCHAFTSGLIEDERUNG WARENART	WARENBEZUG		NUMMER DER SYSTEMATIK 1)	WIRTSCHAFTSGLIEDERUNG WARENART	WARENBEZUG	
		1 000 DM	PROZENT			1 000 DM	PROZENT
"WB"-NUMMER 2)	GROSSHANDEL MIT ...			"WB"-NUMMER 2)	GROSSHANDEL MIT ...		
83	TECHNISCHER SPEZIALBEDARF VERSCHIEDENER WIRTSCHAFTSZWEIGE; VERPACKUNGSMITTEL AUS METALL, KUNSTSTOFF, KERAMIK, GLAS	10 539	0,1	9203, 9205, 9209	SONSTIGE FESTE BRENNSTOFFE	66	0,0
84	SONSTIGER TECHNISCHER BEDARF; CHEMISCH-TECHNISCHE ERZEUGNISSE	772	0,0	9233	DIESELKRAFTSTOFF	4 697	0,1
	FAHRZEUGE, MASCHINEN, TECHNISCHER BEDARF, ANSTRICHFARBEN, LACKE, TAPETEN	25 643	0,3	9237	HEIZOELE, LEICHT UND EXTRA LEICHT	5 000	0,1
				9239	HEIZOELE, MITTELSCHWER UND SCHWER	1 087	0,0
15	WASCH-, PUTZ- U. REINIGUNGSMITTEL (OHNE INDUSTRIEREINIGER, -SEIFEN U. AUTOPFLEGMITTEL)	32	0,0	927	SCHMIERMITTEL U. A.E. MINERALISCHE OELE	1 150	0,0
	WASCH- UND PUTZMITTEL, HYGIENEARTIKEL, KOERPERPFLEGMITTEL, MEDIZINISCHE ERZEUGNISSE, LABORGERAETE, ARZNEIMITTEL	32	0,0	929	ANDERE MINERALOELERZEUGNISSE	658	0,0
					BRENNSTOFFE, MINERALOELERZEUGNISSE	13 615	0,2
95, 96	LEBENDE TIERE, HEIM- U. KLEINTIERFUTTER, ZOOLOGISCHE ARTIKEL	82	0,0	593, 594	WALZSTAHL (OHNE VORGEWALZTES STAHLHALBZEUG U. OBERBAUMATERIAL FUER FELD- U. INDUSTRIEBAHNEN) Z. B. WALZDRAHT, FEINBLECH	9 477	0,1
97	PFLANZEN EINSCHL. BAUMSCHULERZEUGNISSEN (Z. B. SCHNITT- UND TOPFBLUMEN, BLUMENSAMEN, FREILANDSTAUDEN, FORST- U. ZIERGEOELZE)	164	0,0	595	STAHL- U. KUNSTSTOFFROHRE (EINSCHL. ROHRVERBINDUNGSTEILE, ABER OHNE ELEKTRO-, GUSS-, OFEN- U. REGENROHRE)	7 260	0,1
980, 981	SAATGUT (OHNE SAAT- U. PFLANZGUT FUER BLUMEN, ZIER- U. A. BAUMSCHULPFLANZEN)	113	0,0	597	DRAHT U. DRAHTSEILE AUS STAHL (OHNE WALZDRAHT)	328	0,0
9830	GETREIDE (OHNE SAAT- U. FUTTERGETREIDE)	295	0,0	599	EISEN-, STAHL- U. TEMPERGUSSERZEUGNISSE, PRESS-, ZIEH- UND STANZTEILE AUS STAHL	3 643	0,0
9831- 9839	SONSTIGE ROHSTOFFE U. VORERZEUGNISSE PFLANZLICHEN U. TIERISCHEN URSPRUNGS FUER NAHRUNGSMITTEL	31	0,0	602- 604	HALBZEUG AUS NE-METALLEN UND -LEGIERUNGEN (OHNE EDEL-METALLHALBZEUG)	3 556	0,0
987	FUTTERMittel (OHNE HEIM- UND KLEINTIERFUTTER)	195	0,0	605	GUSSERZEUGNISSE AUS NE-METALLEN U. -LEGIERUNGEN (OHNE EDEL-METALLGUSSERZEUGNISSE)	231	0,0
989	DUENGMittel (OHNE DUENGMittel IN TABLETTEN, PASTILLEN U. A.E. ODER IN PACKUNGEN VON 10 KG ODER WENIGER, BLUMEN- U. RASENDUENGER)	491	0,0		ERZE, METALLE, HALBZEUG	24 495	0,3
	LEBENDE TIERE, PFLANZEN, SAATEN, ROHSTOFFE UND VORERZEUGNISSE PFLANZLICHEN UND TIERISCHEN URSPRUNGS FUER NAHRUNGSMITTEL UND GETRAENKE; FUTTER- UND DUENGMittel	1 372	0,0	68	INSTALLATIONSGERAETE U. MATERIAL FUER WASSER, GAS UND HEIZUNG	7 431	0,1
90	CHEMISCHE GRUNDSTOFFE UND CHEMIKALIEN	485	0,0	690, 692	ROH-HOLZ, AUCH ENTRINDET ODER GROB ZUGERICHTET; IMPREGNIERTE STANGEN, MASTE, PFAEHLE; SCHNITTHOLZ, SCHWELLEN, SCHWARTEN, SPREISSSEL, SPAENE, HACKSCHNITZEL, VERLEIMTE BALKEN, ZAEUNE, SCHALUNGSTAFELN AUS VOLLHOLZ	3 615 251	45,2
910	KUNSTSTOFFE (OHNE KUNSTSTOFFHALBZEUG U. -WAREN)	9 227	0,1	693- 698	HOBELWARE, WAND- U. DECKENVERKLEIDUNGEN AUS HOLZ U. KUNSTSTOFF; FURNIERE, SPERRHOLZ, HOLZFASER- U. HOLZSPANPLATTEN, KUNSTSTOFFPLATTEN, BAUELEMENTE UND SONSTIGE BAUTEILE AUS HOLZ, METALL U. KUNSTSTOFF	3 747 450	46,9
911	STEIN-, HUETTEN- U. SALINENSALZ, SOLE (OHNE SPEISESALZ, SOLE FUER MEDIZINISCHE ZWECKE UND VIEHSALZ)	246	0,0	700- 704, 707	BAUSTOFFE, MINERALISCHE BAUELEMENTE	347 935	4,4
	TECHNISCHE CHEMIKALIEN, KAUSCHUK	9 958	0,1	708	FLACHGLAS	11 486	0,1
9200	STEINKOEHLE U. STEINKOEHLENBRIKETTS	587	0,0	709	FERTIGTEILBAUTEN U. VERWANDTE KONSTRUKTIONEN	36 645	0,5
9202	STEINKOEHLENKOKS	371	0,0		HOLZ, BAUSTOFFE, INSTALLATIONSBEDARF	7 766 199	97,1
					WARENARTEN ZUSAMMEN	7 995 632	100

\*) NUR WARENBEZUEGE VON UNTERNEHMEN MIT MEHR ALS 1 MILL. DM JAHRESUMSATZ. -1) SYSTEMATIK DER WIRTSCHAFTSZWEIGE, AUSGABE 1979. -2) WARENVERZEICHNIS FUER DIE BINNENHANDELSSTATISTIK, AUSGABE 1978.

NUMMER DER SYSTEMATIK 1)	WIRTSCHAFTSGLIEDERUNG WARENART	WARENBEZUG		NUMMER DER SYSTEMATIK 1)	WIRTSCHAFTSGLIEDERUNG WARENART	WARENBEZUG	
		1 000 DM	PROZENT			1 000 DM	PROZENT
"WB"-NUMMER 2)	GROSSHANDEL MIT ...			"WB"-NUMMER 2)	GROSSHANDEL MIT ...		
407 4 GROSSHANDEL MIT BAUSTOFFEN, BAUELEMENTEN A. MINERAL. STOFFEN							
010, 011	SUED- U. ZITRUSFRUECHTE, FRISCH (OHNE SCHALENOBST)	175	0,0		NAHRMITTEL, GETRAENKE, TABAKWAREN	25 482	0,1
012-014	OBST, FRISCH (OHNE SUEDE- U. ZITRUSFRUECHTE) EINSCHL. SCHALENOBST	175	0,0	20, 21	HEIMTEXTILIEN, BODENBELAEGE (Z. B. TEPPICHE)	41 762	0,2
0160	SPEISEKARTOFFELN, FRISCH	93	0,0	23	HERRENOBERBEKLEIDUNG AB GR. 38 (OHNE PULLOVER U. A.E., PELZ- U. SPORTBEKLEIDUNG)	666	0,0
020	MILCH, MILCHERZEUGNISSE (OHNE TIEFGEFRORENE U. DIAETETISCHE SOWIE OHNE JOGHURT, KAESE, BUTTER, DAUER MILCH U. MILCHPRAEPARATE)	4 779	0,0	25	PULLOVER, WESTEN U. A.E., GEWIRKT ODER GESTRIKT, SAEUGLINGSBEKLEIDUNG	64	0,0
0240-0243	BUTTER (OHNE TIEFGEFRORENE)	366	0,0	34	LEDER- U. TAESCHNERWAREN	64	0,0
025, 026	SCHLACHTFETTE, SPEISEFETTE UND -OELE (OHNE DIAETETISCHE SOWIE OHNE BUTTER UND MARGARINE)	175	0,0		TEXTILIEN, BEKLEIDUNG, PELZWAREN, SCHUHE, LEDER- UND GALANTERIEWAREN	42 456	0,2
029	EIER, EIPULVER, EIERZEUGNISSE	175	0,0	61	WERKZEUGE (Z. B. ZANGEN, FAESTEL, HOBEL, SAEGEN, SAEGBLAETTER, HARTMETALL- U. DIAMANTWERKZEUGE, MASCHINENMESSER)	81 107	0,4
030-038	TIEFGEFRORENE U. GEFRORENE ERZEUGNISSE	175	0,0	62	MASCHINEN- U. PRAEZISIONSWERKZ. (OHNE SAEGBLAETTER, MASCHINENMESSER, HARTMETALL- U. DIAMANTWERKZ.), ELEKTROWERKZ., WERKSTATTEINRICHTUNGEN, BAUGERAETE, GERUESTE, LEITERN, HANDTRANSPORTGERAETE, BEHAELTER	52 142	0,3
04	NAHRMITTEL (OHNE TIEFGEFRORENE U. DIAETETISCHE SOWIE OHNE SUPPEN)	14 270	0,1	63	BESCHLAEGE U. SCHLOESSER, EISEN- KURZWAREN	30 081	0,2
050	SUPPEN, SOSSEN, BRUEHEN, WUERZEN (OHNE DIAETETISCHE SOWIE OHNE GEWUERZE U. GEWUERZMISCHUNGEN)	175	0,0	64	GARTEN-, LANDWIRTSCHAFTS- UND FORSTWIRTSCHAFTSGERAETE U. A.E., KETTEN, DRAHTGEFLECHTE (OHNE LANDMASCHINEN U. DEREIN ZUSATZGERAETE)	18 800	0,1
052, 053	SPEISESALZ, ESSIG, SENF, EINMACHMITTEL (OHNE DIAETETISCHE), GEWUERZE, GEWUERZMISCHUNGEN	93	0,0	65	SPIELPLATZGERAETE, CAMPING- UND SPORTARTIKEL, HANDELSWAFFEN, BASTELSAETZE	8 594	0,0
056, 057	KONFITURIEREN, MARMELADEN U. A. BROTAUFSTRICH (OHNE DIAETETISCHEN SOWIE OHNE SPEISEFETTE)	175	0,0	66	TAFEL-, KUECHEN- U. A.E. HAUSHALTSGERAETE (OHNE ELEKTRISCHE)	5 666	0,0
059	ZUCKER	1 125	0,0	670, 671	EINZELOFEN U. -HERDE, ANDERE HEIZ- U. KOCHGERAETE (OHNE BADEOFEN U. WASSERHEIZER)	15 906	0,1
060-063	FLEISCH- U. WURSTKONSERVEN	175	0,0	673	HAUSHALTSKUEHL- U. -GEFRIERMOEBEL	2 580	0,0
064-069	FISCHKONSERVEN, MARINADEN, KONSERVENFERTIGGERICHTE (OHNE DIAETETISCHE)	175	0,0	675	ELEKTRISCHE WASCHMASCHINEN, WAESCHETROCKNER, BUEGELMASCHINEN FUER DEN HAUSHALT	2 383	0,0
07	OBST- U. GEMUSEKONSERVEN (OHNE DIAETETISCHE SOWIE OHNE KONSERVENFERTIGGERICHTE)	175	0,0	676	GESCHIRRSPUELMASCHINEN FUER DEN HAUSHALT	1 111	0,0
08	SUESSWAREN (EINSCHL. DAUERBACKWAREN, ABER OHNE KAKAOPULVER U. DIAETETISCHE SUESSWAREN)	350	0,0	492, 493	WOHN- U. KUECHENSCHRAENKE (OHNE ERGAENZUNGSMOEBEL, EINZELNE SPUELTISCHE U. SPUELENUNTERSCHRAENKE)	7 956	0,0
090-093	DIAETETISCHE NAHRUNGSMITTEL U. GETRAENKE (OHNE TIEFGEFRORENE SOWIE OHNE SAEUGLINGS- UND KLEINKINDERNAHRUNG)	175	0,0	494, 495	POLSTER- U. WOHNSITZMOEBEL (AUCH FRANZUESISCHE BETTEN), KUECHENSTUEHLE, WOHN- U. KUECHENTISCHE (OHNE BUERO-, GARTEN- U. CAMPINGMOEBEL)	4 509	0,0
100, 101	TRAUBENWEINE (OHNE DIABETIKER-, DESSERT-, PERL- U. SCHAUMWEINE)	252	0,0	490, 491, 498, 499	GESTUEHL, SCHULMOEBEL; LADENEINRICHTUNGEN, SCHAUFENSTERRUECKBAUTEN; ERGAENZUNGSMOEBEL; MOEBELTEILE	363	0,0
104-109	SPIRITUOSEN	427	0,0	50	KUNSTGEGENSTAENDE, SAMMLUNGSTUECKE, ANTIQUITAETEN	703	0,0
110-113	BIERE (OHNE DIAETETISCHE)	694	0,0	51	HOLZ-, KORB-, KORK-, FLECHT-, SCHNITZ- U. FORMSTOFFWAREN, KINDERWAGEN	621	0,0
115-118	ALKOHOLFREIE GETRAENKE (OHNE TIEFGEFRORENE U. DIAETETISCHE)	406	0,0				
120, 121	KAFFEE (EINSCHL. KAFFEE-EXTRAKT)	175	0,0				
122-124	TEE, KAFFEEMITTEL, KAKAO- U. SCHOKOLADENPULVER, INSTANTGETRAENKE (OHNE KAFFEE-EXTRAKT)	175	0,0				
125-129	TABAKWAREN	350	0,0				

\*) NUR WARENBEZUEGE VON UNTERNEHMEN MIT MEHR ALS 1 MILL. DM JAHRESUMSATZ. -1) SYSTEMATIK DER WIRTSCHAFTSZWEIGE, AUSGABE 1979. -2) WARENVERZEICHNIS FUER DIE BINNENHANDELSSTATISTIK, AUSGABE 1978.

NUMMER DER SYSTEMATIK 1)	WIRTSCHAFTSGLIEDERUNG WARENART	WARENBEZUG		NUMMER DER SYSTEMATIK 2)	WIRTSCHAFTSGLIEDERUNG WARENART	WARENBEZUG	
		1 000 DM	PROZENT			1 000 DM	PROZENT
	EISENWAREN, HAUSRAT, SPORT-UND CAMPINGARTIKEL, MOEBEL, ANTI-QUITAETEN, HOLZ-, KORB-, FLECHT-, SCHNITZ- UND FORMSTOFFWAREN	232 639	1,2	83	TECHNISCHER SPEZIALBEDARF VERSCHIEDENER WIRTSCHAFTSZWEIGE; VERPACKUNGSMITTEL AUS METALL, KUNSTSTOFF, KERAMIK, GLAS	11 617	0,1
370	FERNSEHGERAETE	403	0,0	84	SONSTIGER TECHNISCHER BEDARF; CHEMISCH-TECHNISCHE ERZEUGNISSE	7 956	0,0
371, 372	RUNDFUNKEMPFANGSGERAETE (AUCH TONBANDGERAETE FUER KRAFTFAHRZEUGE, OHNE EINZELNE TONFREQUENZVERSTAERKER)	489	0,0		FAHRZEUGE, MASCHINEN, TECHNISCHER BEDARF, ANSTRICHFARBEN, LACKE, TAPETEN	93 137	0,5
38	GERAETE U. EINRICHTUNGEN DER ELEKTRIZITAETSERZEUGUNG, -UMWANDLUNG U. -VERTEILUNG	4 641	0,0	15	WASCH-, PUTZ-U. REINIGUNGSMITTEL (OHNE INDUSTRIEREINIGER, -SEIFEN U. AUTOPFLEGEMITTEL)	1 288	0,0
39	ELEKTROTECHNISCHE ERZEUGNISSE (Z. B. WOHNRAUMLEUCHTEN, KAFFEEBEREITER, -MUEHLEN, STAUBSAUGER U. AE. ELEKTROHAUSHALTSGERAETE)	3 913	0,0	16-18	HYGIENEARTIKEL, VERBANDSTOFFE, KERZEN, KOERPERPFLEGEMITTEL, MECHANISCHE KOERPERPFLEGEGERAETE	254	0,0
45	SPIELWAREN, FEST-U. SCHERZARTIKEL	107	0,0	85	ORTHOPAEDISCHE U. MEDIZINISCHE ERZEUGNISSE (OHNE ORTHOPAEDISCHE SCHUHE), DENTALBEDARF, LABORGERAETE, KRANKENPFLEGEARTIKEL	235	0,0
	ELEKTROTECHNISCHE, FEINMECHANISCHE UND OPTISCHE ERZEUGNISSE, SCHMUCK, SPIELWAREN, MUSIKINSTRUMENTE	9 552	0,1		WASCH-UND PUTZMITTEL, HYGIENEARTIKEL, KOERPERPFLEGEMITTEL, MEDIZINISCHE ERZEUGNISSE, LABORGERAETE, ARZNEIMITTEL	1 777	0,0
52	PAPIER, PAPPE	4 970	0,0	95, 96	LEBENDE TIERE, HEIM-U. KLEINTIERFUTTER, ZOOLOGISCHE ARTIKEL	126	0,0
53-55	PAPIER-U. PAPPEWAREN SOWIE VERWANDTE ERZEUGNISSE, SCHREIB-, ZEICHEN-U. MALGERAETE, LERNMITTEL (OHNE DRUCKEREI ERZEUGNISSE), ZEICHENMASCHINEN, UNTERRICHTS-U. KUENSTLERFARBEN (EINSCHL. MALHILFSMITTELN)	303	0,0	97	PFLANZEN EINSCHL. BAUMSCHULERZEUGNISSEN (Z. B. SCHNITT-UND TOPFBLUMEN, BLUMENSAMEN, FREILANDSTAUDEN, FORST-U. ZIERGEOELZE)	1 049	0,0
560	BUECHER ALLER ART, LEHRWERKE IM MEDIENVERBUND (OHNE NOTEN-U. LIEDERBUECHER, KALENDER, WERBEDRUCKE U. GESCHAFTSBUECHER)	21	0,0	980, 981	SAATGUT (OHNE SAAT-U. PFLANZGUT FUER BLUMEN, ZIER-U. A. BAUMSCHULPFLANZEN)	2 734	0,0
57	BUEROORGANISATIONSMITTEL UND -KLEINARTIKEL (OHNE DRUCKEREI ERZEUGNISSE)	948	0,0	982	ROHSTOFFE U. VORERZEUGNISSE FUER GETRAENKE, ROHKAKAO, -ZUCKER, -TABAK (Z. B. ROHKAFFEE, HOPFEN)	186	0,0
581-588	BUEROMASCHINEN, DATENVERARBEITUNGSGERAETE U. -EINRICHTUNGEN	367	0,0	9830	GETREIDE (OHNE SAAT-U. FUTTERGETREIDE)	5 161	0,0
589	BUEROMOEBEL	147	0,0	987	FUTTERMITTEL (OHNE HEIM-UND KLEINTIERFUTTER)	12 877	0,1
	PAPIER, PAPIERWAREN, SCHREIB- UND ZEICHENARTIKEL, DRUCKEREIERZEUGNISSE, BUEROORGANISATIONSMITTEL, -MASCHINEN UND -MOEBEL	6 755	0,0	988	KALIROHSALZE U. NATUERLICHE ROPHOSPHATE	376	0,0
72-76	ANSTRICHFARBEN, LACKE, TAPETEN (AUCH KLEBSTOFFE, BODENSCHMUTZ, MALERPINSEL U. -BUERSTEN)	49 390	0,3	989	DUENGEMITTEL (OHNE DUENGMITTEL IN TABLETTEN, PASTILLEN U. AE. ODER IN PACKUNGEN VON 10 KG ODER WENIGER, BLUMEN-U. RASENDUENGER)	26 042	0,1
770	KRAFTWAGEN	2 759	0,0		LEBENDE TIERE, PFLANZEN, SAATEN, ROHSTOFFE UND VORERZEUGNISSE PFLANZLICHEN UND TIERISCHEN URSPRUNGS FUER NAHRUNGSMITTEL UND GETRAENKE; FUTTER-UND DUENGEMITTEL	48 553	0,3
771-775, 778, 779	KRAFTWAGENANHAENGER, KRAFTWAGENGELENKE U. -ZUBEHOER	2 065	0,0	930	WOLLE U. A. TIERHAARE	35	0,0
777	BEREIFUNGEN (OHNE SOLCHE FUER KRAFT-U. FAHRRADER)	492	0,0	932, 934-936	CHEMIEFASERN, GARN (OHNE NAEH-, STOFF-U. HANDARBEITSGARN), ANDERE TEXTILE ROHSTOFFE U. VORERZEUGNISSE	4 093	0,0
78	ZWEIRAEDER, ZWEIRADTEILE U. -ZUBEHOER	43	0,0		TEXTILE ROHSTOFFE UND VORERZEUGNISSE, HAEUTE, FELLE, LEDER, LEDERFASERSTOFF	4 128	0,0
79	SONSTIGE FAHRZEUGE, DEREN TEILE U. ZUBEHOER	607	0,0				
80-82	LANDMASCHINEN; WERKZEUGE, BAU-, TEXTIL-U. NAEHMASCHINEN; SONSTIGE MASCHINEN	18 209	0,1				

\*) NUR WARENBEZUEGE VON UNTERNEHMEN MIT MEHR ALS 1 MILL. DM JAHRESUMSATZ. -1) SYSTEMATIK DER WIRTSCHAFTSZWEIGE, AUSGABE 1979. -2) WARENVERZEICHNIS FUER DIE BINNENHANDELSSTATISTIK, AUSGABE 1978.



7 WARENBEZUEGE IM GROSSHANDEL 1980 NACH WIRTSCHAFTSZWEIGEN UND WARENARTEN \*)

NUMMER DER SYSTEMATIK 1)	WIRTSCHAFTSGLIEDERUNG WARENART	WARENBEZUG		NUMMER DER SYSTEMATIK 1)	WIRTSCHAFTSGLIEDERUNG WARENART	WARENBEZUG	
		1 000 DM	PROZENT			1 000 DM	PROZENT
"WB"-NUMMER 2)	GROSSHANDEL MIT			"WB"-NUMMER 2)	GROSSHANDEL MIT		
90	CHEMISCHE GRUNDSTOFFE UND CHEMIKALIEN	10 074	0,1	597	DRAHT U. DRAHTSEILE AUS STAHL (OHNE WALZDRAHT)	8 235	0,0
910	KUNSTSTOFFE (OHNE KUNSTSTOFFHALBZEUG U. -WAREN)	16 165	0,1	598	SCHMIEDEHALBZEUG, SCHMIEDESTUECKE AUS STAHL	31 485	0,2
911	STEIN-, HUETTEN-U. SALINENSALZ, SOLE (OHNE SPEISESALZ, SOLE FUER MEDIZINISCHE ZWECKE UND VIEHSALZ)	2 464	0,0	599	EISEN-, STAHL-U. TEMPERGUSSE- ZEUGNISSE, PRESS-, ZIEH- UND STANZTEILE AUS STAHL	40 479	0,2
912	ROHDROGEN, HARZE, STOCKLACK U. A.E. ROHSTOFFE PFLANZLICHEN U. TIERISCHEN URSPRUNGS ZUR CHEMISCHEN WEITERVERARBEITUNG	1 503	0,0	600	NE-METALLERZE	2 621	0,0
914	KAUTSCHUK	3 379	0,0	601	NE-METALLE, ROH (OHNE EDEL- METALLE)	8 392	0,0
917	PFLANZLICHE U. TIERISCHE FETTE U. OELE FUER TECHNISCHE ZWEC- KE, ROH, TECHNISCHE FETTSAEUREN (OHNE CHEMISCH EINHEITLICHE FETTSAEUREN)	78	0,0	602-604	HALBZEUG AUS NE-METALLEN UND -LEGIERUNGEN (OHNE EDEL- METALLHALBZEUG)	12 370	0,1
	TECHNISCHE CHEMIKALIEN, KAUTSCHUK	33 663	0,2	605	GUSSE- ZEUGNISSE AUS NE-METAL- LEN U. -LEGIERUNGEN (OHNE EDELMETALLGUSSE- ZEUGNISSE)	5 270	0,0
9200	STEINKOEHLE U. STEINKOEHLEN- BRIKETS	49 188	0,3	607	EDELMETALLE, EDELMETALLHALB- ZEUG, EDELMETALLGUSSE- ZEUGNISSE (OHNE DENTAL-METALLHALB- ZEUG)	6 356	0,0
9202	STEINKOEHLENKOKS	20 145	0,1		ERZE, METALLE, HALBZEUG	254 215	1,3
9203, 9205, 9209	SONSTIGE FESTE BRENNSTOFFE	17 950	0,1	68	INSTALLATIONSGERAETE U. -MATE- RIAL FUER WASSER, GAS UND HEIZUNG	273 421	1,4
922	ROHTEER, ROHNBENZOL, BITUMINOE- SE GESTEINE, ERDOEL, ROH	411	0,0	690, 692	ROH-HOLZ, AUCH ENTRINDET ODER GROB ZUGERICHTET: IMPRAEGNIERTE STANGEN, MASTE, PFAEHLE; SCHNITT- HOLZ, SCHWELLEN, SCHWARTEN, SPREISSEL, SPAENE, HACKSCHNIT- ZEL, VERLEIMTE BALKEN, ZAEUNE, SCHALUNGSTAFELN AUS VOLLHOLZ	257 704	1,4
9232	MOTORENBENZIN	4 130	0,0	693-698	HOBELWARE, WAND-U. DECKENVER- KLEIDUNGEN AUS HOLZ U. KUNST- STOFF; FURNIERE, SPERRHOLZ, HOLZ- FASER-U. HOLZSPANPLATTEN, KUNST- STOFFPLATTEN, BAUELEMENTE UND SONSTIGE BAUTEILE AUS HOLZ, METALL U. KUNSTSTOFF	764 631	4,0
9233	DIESELKRAFTSTOFF	26 185	0,1	700-704, 707	BAUSTOFFE, MINERALISCHE BAU- ELEMENTE	16 282 419	85,7
9235	ANDERE KRAFTSTOFFE	321	0,0	706	FLACHGLAS	45 203	0,2
9237	HEIZOELE, LEICHT UND EXTRA LEICHT	306 920	1,6	709	FERTIGTEILBAUTEN U. VERWANDTE KONSTRUKTIONEN	170 981	0,9
9239	HEIZOELE, MITTELSCHWER UND SCHWER	14 156	0,1		HOLZ, BAUSTOFFE, INSTAL- LATIONSBEDARF	17 794 358	93,7
925	RAFFINERIEGASE	1 010	0,0	941	GEBRAUCHTE WERKZEUGE UND MASCHINEN	90	0,0
927	SCHMIERMITTEL U. A.E. MINERA- LISCHE OELE	3 148	0,0	943	SCHROTT AUS EISEN ODER STAHL	67	0,0
929	ANDERE MINERALOELERZEUGNISSE	6 324	0,0	942, 945, 947, 949	SONSTIGE GEBRAUCHTWAREN UND SONSTIGES ALTMATERIAL	261	0,0
	BRENNSTOFFE, MINERALOELER- ZEUGNISSE	449 859	2,4		GEBRAUCHTWAREN, SCHROTT, ALTMATERIAL	418	0,0
591	ROHEISEN, FERROLEGIERUNGEN, EISEN-U. STAHLPUWER, -SCHWAMM	5 741	0,0		WARENARTEN ZUSAMMEN	18 996 552	100
592	STAHLROHBLÖCKE, VORGEWALZTES STAHLHALBZEUG	8 911	0,0				
593, 594	WALZSTAHL (OHNE VORGEWALZTES STAHLHALBZEUG U. OBERBAUMATE- RIAL FUER FELD-U. INDUSTRIE- BAHNEN) Z. B. WALZDRAHT, FEIN- BLECH	79 511	0,4				
595	STAHL-U. KUNSTSTOFFROHRE (EINSCHL. ROHRVERBINDUNGSTEI- LE, ABER OHNE ELEKTRO-, GUSS-, OFEN-U. REGENROHRE)	42 843	0,2				
		407 6					
		GROSSHANDEL MIT FLACHGLAS					
19	HAUS-, TISCH-U. BETTWAESCHE, BETTWAREN	538	0,0	22, 28, 29	METERWARE FUER BEKLEIDUNG, KURZWAREN, HANDARBEITEN, STRUMPFWAREN, BEKLEIDUNGSZUBE- HOER (OHNE SAEUGLINGSARTIKEL), SCHIRME, STOECKE	634	0,0
20, 21	HEIMTEXTILIEN, BODENBELAEGE (Z. B. TEPPICHE)	7 664	0,5				

\*) NUR WARENBEZUEGE VON UNTERNEHMEN MIT MEHR ALS 1 MILL. DM JAHRESUMSATZ -1) SYSTEMATIK DER WIRTSCHAFTSZWEIGE, AUSGABE 1979 -2) WAREN- VERZEICHNIS FUER DIE BINNENHANDELSSTATISTIK, AUSGABE 1978.



7 WARENBEZUEGE IM GROSSHANDEL 1980 NACH WIRTSCHAFTSZWEIGEN UND WARENARTEN \*)

NUMMER DER SYSTEMATIK 1)	WIRTSCHAFTSGLIEDERUNG WARENART	WARENBEZUG		NUMMER DER SYSTEMATIK 1)	WIRTSCHAFTSGLIEDERUNG WARENART	WARENBEZUG	
		1 000 DM	PROZENT			1 000 DM	PROZENT
"WB"-NUMMER 2)	GROSSHANDEL MIT			"WB"-NUMMER 2)	GROSSHANDEL MIT		
66	TAFEL-, KUECHEN-U. AE. HAUSHALTS-GERAETE (OHNE ELEKTRISCHE)	12 432	0,3	72-76	ANSTRICHFARBEN, LACKE, TAPETEN (AUCH KLEBSTOFFE, BODENSPACHTEL, MALERPINSEL U. -BUERSTEN)	41	0,0
670, 671	EINZELOEFEN U. -HERDE, ANDERE HEIZ-U. KOCHGERAETE (OHNE BADE-OEFEN U. WASSERHEIZER)	35 895	0,8	770	KRAFTWAGEN	134	0,0
673	HAUSHALTSKUEHL-U. -GEFRIERMOEBEL	20 495	0,4	771-775, 778, 779	KRAFTWAGENANHAENGER, KRAFTWAGENTEILE U. -ZUBEHOER	3 237	0,1
675	ELEKTRISCHE WASCHMASCHINEN, WAESCHETROCKNER, BUEGELMASCHINEN FUER DEN HAUSHALT	22 504	0,5	79	SONSTIGE FAHRZEUGE, DEREN TEILE U. ZUBEHOER	462	0,0
676	GESCHIRRSPELTMASCHINEN FUER DEN HAUSHALT	9 132	0,2	80-82	LANDMASCHINEN; WERKZEUG-, BAU-, TEXTIL-U. NAEHMASCHINEN; SONSTIGE MASCHINEN	-	-
492, 493	WOHN-U. KUECHENSCHRAENKE (OHNE ERGAENZUNGSMOEBEL, EINZELNE SPELTIISCHE U. SPEULENUNTERSCHRAENKE)	59 385	1,5	83	TECHNISCHER SPEZIALBEDARF VERSCHIEDENER WIRTSCHAFTSZWEIGE; VERPACKUNGSMITTEL AUS METALL, KUNSTSTOFF, KERAMIK, GLAS	24 150	0,5
494, 495	POLSTER-U. WOHNSITZMOEBEL (AUCH FRANZOESISCHE BETTEN), KUECHENSTUEHLE, WOHN-U. KUECHENTISCHE (OHNE BUERO-, GARTEN-U. CAMPING-MOEBEL)	2 128	0,0	84	SONSTIGER TECHNISCHER BEDARF; CHEMISCH-TECHNISCHE ERZEUGNISSE	7 035	0,1
497	SCHLAFMOEBEL (OHNE BETTWAREN U. -COUCHES, FRANZOESISCHE BETTEN U. KRANKENHAUSBETTSTELLEN)	133	0,0		FAHRZEUGE, MASCHINEN, TECHNISCHEM BEDARF, ANSTRICHFARBEN, LACKE, TAPETEN	35 089	0,7
490, 491, 498, 499	GESTUEHL, SCHULMOEBEL; LADENEINRICHTUNGEN, SCHAUFENSTERRUECKBAUTEN; ERGAENZUNGSMOEBEL; MOEBELTEILE	1 134	0,0	15	WASCH-, PUTZ-U. REINIGUNGSMITTEL (OHNE INDUSTRIEREINIGER, -SEIFEN U. AUTOPFLEGEMITTEL)	145	0,0
	EISENWAREN, HAUSRAT, SPORT-UND CAMPINGARTIKEL, MOEBEL, ANTIQUITAETEN, HOLZ-, KORB-, FLECHT-, SCHNITZ- UND FORMSTOFFWAREN	242 983	5,1		WASCH-UND PUTZMITTEL, HYGIENEARTIKEL, KOERPERPFLEGEMITTEL, MEDIZINISCHE ERZEUGNISSE, LABORGERAETE, ARZNEIMITTEL	145	0,0
370	FERNSEHGERAETE	10 958	0,2	980, 981	SAATGUT (OHNE SAAT-U. PFLANZGUT FUER BLUMEN, ZIER-U. A. BAUMSCHULPFLANZEN)	-	-
371, 372	RUNDFUNKEMPFANGSGERAETE (AUCH TONBANDGERAETE FUER KRAFTFAHRZEUGE, OHNE EINZELNE TONFREQUENZVERSTAERKER)	7 550	0,2	90	CHEMISCHE GRUNDSTOFFE UND CHEMIKALIEN	235	0,0
373, 374	PLATTENSPIELER, MAGNETBANDGERAETE U. SONSTIGE PHONOTECHNISCHE GERAETE	9 291	0,2	910	KUNSTSTOFFE (OHNE KUNSTSTOFFHALBZEUG U. -WAREN)	397	0,0
375, 377	ZUBEHOER, EINZEL-U. ERSATZTEILE FUER RUNDFUNK-, FERNSEH-U. PHONOTECHNISCHE GERAETE	3 049	0,1	911	STEIN-, HUETTEN-U. SALINENSALZ, SOLE (OHNE SPEISESALZ, SOLE FUER MEDIZINISCHE ZWECKE UND VIEHSALZ)	346	0,0
38	GERAETE U. EINRICHTUNGEN DER ELEKTRIZITAETSERZEUGUNG, -UMWANDLUNG U. -VERTEILUNG	24 540	0,5		TECHNISCHE CHEMIKALIEN, KAUTSCHUK	979	0,0
39	ELEKTROTECHNISCHE ERZEUGNISSE (Z. B. WOHNRAUMLEUCHTEN, KAFFEEBEREITER, -MUEHLEN, STAUBSAUGER U. AE. ELEKTROHAUSHALTSGERAETE)	23 452	0,5	9200	STEINKOEHLE U. STEINKOEHLENBRIKETS	101	0,0
	ELEKTROTECHNISCHE, FEINMECHANISCHE UND OPTISCHE ERZEUGNISSE, SCHMUCK, SPIELWAREN, MUSIKINSTRUMENTE	78 841	1,5	9232	MOTORENBENZIN	83	0,0
52	PAPIER, PAPPE	45	0,0	9235	ANDERE KRAFTSTOFFE	41	0,0
57	BUEROORGANISATIONSMITTEL UND -KLEINARTIKEL (OHNE DRUCKEREI-ERZEUGNISSE)	225	0,0	9237	HEIZOELE, LEICHT UND EXTRA LEICHT	1 409	0,0
589	BUEROMOEBEL	45	0,0	925	RAFFINERIEGASE	1 881	0,0
	PAPIER, PAPIERWAREN, SCHREIB-UND ZEICHENARTIKEL, DRUCKEREIERZEUGNISSE, BUEROORGANISATIONSMITTEL, -MASCHINEN UND -MOEBEL	314	0,0	925	BRENNSTOFFE, MINERALOELERZEUGNISSE	3 515	0,1
				592	STAHLROHBLOECKE, VORGEWALZTES STAHLHALBZEUG	1 199	0,0
				593, 594	WALZSTAHL (OHNE VORGEWALZTES STAHLHALBZEUG U. OBERBAUMATERIAL FUER FELD-U. INDUSTRIEBAHNEN) Z. B. WALZDRAHT, FEINBLECH	95 586	2,0

\*) NUR WARENBEZUEGE VON UNTERNEHMEN MIT MEHR ALS 1 MILL. DM JAHRESUMSATZ. -1) SYSTEMATIK DER WIRTSCHAFTSZWEIGE, AUSGABE 1979. -2) WARENVERZEICHNIS FUER DIE BINNENHANDELSSTATISTIK, AUSGABE 1978.

7 WARENBEZUEGE IM GROSSHANDEL 1980 NACH WIRTSCHAFTSZWEIGEN UND WARENARTEN \*)

NUMMER DER SYSTEMATIK 1)	WIRTSCHAFTSGLIEDERUNG WARENART	WARENBEZUG		NUMMER DER SYSTEMATIK 1)	WIRTSCHAFTSGLIEDERUNG WARENART	WARENBEZUG	
		1 000 DM	PROZENT			1 000 DM	PROZENT
"WB"-NUMMER 2)	GROSSHANDEL MIT			"WB"-NUMMER 2)	GROSSHANDEL MIT		
595	STAHL-U. KUNSTSTOFFROHRE (EINSCHL. ROHRVERBINDUNGSTEILE, ABER OHNE ELEKTRO-, GUSS-, OFEN-U. REGENROHRE)	117 709	2,5	690, 692	ROH-HOLZ, AUCH ENTRINDET ODER GROB ZUGERICHTET: IMPRAEGNIERTE STANGEN, MASTE, PFAEHLE; SCHNITTHOLZ, SCHWELLEN, SCHWARTEN, SPREISSEL, SPAENE, HACKSCHNITZEL, VERLEIMTE BALKEN, ZAEUNE, SCHALUNGSTAFELN AUS VOLLHOLZ	2 653	0,1
597	DRAHT U. DRAHTSEILE AUS STAHL (OHNE WALZDRAHT)	4 046	0,1	693-698	HOBELWARE, WAND-U. DECKENVERKLEIDUNGEN AUS HOLZ U. KUNSTSTOFF; FURNIERE, SPERRHOLZ, HOLZFASER-U. HOLZSPANPLATTEN, KUNSTSTOFFPLATTEN, BAUELEMENTE UND SONSTIGE BAUTEILE AUS HOLZ, METALL U. KUNSTSTOFF	13 248	0,3
598	SCHMIEDEHALBZEUG, SCHMIEDESTUECKE AUS STAHL	1 639	0,0	700-704, 707	BAUSTOFFE, MINERALISCHE BAUELEMENTE	126 812	2,7
599	EISEN-, STAHL-U. TEMPERGUSSERZEUGNISSE, PRESS-, ZIEH-UND STANZTEILE AUS STAHL	73 541	1,5	708	FLACHGLAS	379	0,0
600	NE-METALLERZE	90	0,0	709	FERTIGTEILBAUTEN U. VERWANDTE KONSTRUKTIONEN	1 382	0,0
601	NE-METALLE, ROH (OHNE EDELMETALLE)	4 804	0,1		HOLZ, BAUSTOFFE, INSTALLATIONSBEDARF	4 058 580	85,1
602-604	HALBZEUG AUS NE-METALLEN UND -LEGIERUNGEN (OHNE EDELMETALLHALBZEUG)	30 745	0,6	943	SCHROTT AUS EISEN ODER STAHL	1 090	0,0
605	GUSSERZEUGNISSE AUS NE-METALLEN U. -LEGIERUNGEN (OHNE EDELMETALLGUSSERZEUGNISSE)	12 436	0,3	944	SCHROTT AUS NE-METALLEN ODER NE-METALLVERBINDUNGEN	327	0,0
607	EDELMETALLE, EDELMETALLHALBZEUG, EDELMETALLGUSSERZEUGNISSE (OHNE DENTAL-METALLHALBZEUG)	5 104	0,1		GEBRAUCHTWAREN, SCHROTT, ALTMATERIAL	1 417	0,0
	ERZE, METALLE, HALBZEUG	346 897	7,3		WARENARTEN ZUSAMMEN	4 778 845	100
68	INSTALLATIONSGERAETE U. MATERIAL FUER WASSER, GAS UND HEIZUNG	3 924 106	82,1				
		407 85			GROSSHANDEL MIT INSTALLATIONSBEDARF F. HEIZUNG		
20, 21	HEIMTEXTILIEN, BODENBELAEGE (Z. B. TEPPICHE)	2 211	0,1	676	GESCHIRRSPUELMASCHINEN FUER DEN HAUSHALT	3 803	0,1
	TEXTILIEN, BEKLEIDUNG, PELZWAREN, SCHUHE, LEDER-UND GANTERIEWAREN	2 211	0,1	492, 493	WOHN-U. KUECHENSCHRAENKE (OHNE ERGAENZUNGSMOEBEL, EINZELNE SPUELTISCHE U. SPUELENUNTERSCHRAENKE)	17 461	0,5
61	WERKZEUGE (Z. B. ZANGEN, FAEU- STEL, HOBEL, SAEGEN, SAEGEBLAETTER, HARTMETALL-U. DIAMANTWERKZEUGE, MASCHINENMESSER)	7 382	0,2	494, 495	POLSTER-U. WOHNSITZMOEBEL (AUCH FRANZOESISCHE BETTEN), KUECHENSTUEHLE, WOHN-U. KUECHENTISCHE (OHNE BUERO-, GARTEN-U. CAMPINGMOEBEL)	224	0,0
62	MASCHINEN-U. PRAEZISIONSWERKZ. (OHNE SAEGEBLAETTER, MASCHINENMESSER, HARTMETALL-U. DIAMANTWERKZG.) ELEKTROWERKZG., WERKSTATTEINRICHTUNGEN, BAUGERAETE, GERUESTE, LEITERN, HANDTRANSPORTGERAETE, BEHAELTER	8 177	0,3	497	SCHLAFMOEBEL (OHNE BETTWAREN U. -COUCHES, FRANZOESISCHE BETTEN U. KRANKENHAUSBETTSTELLEN)	143	0,0
63	BESCHLAEGE U. SCHLOSSER, EISENKURZWAREN	6 579	0,2	490, 491, 498, 499	GESTUEHL, SCHULMOEBEL; LADENEINRICHTUNGEN, SCHAUFENSTERRUECKBAUTEN; ERGAENZUNGSMOEBEL; MOEBELTEILE	963	0,0
64	GARTEN-, LANDWIRTSCHAFTS-UND FORSTWIRTSCHAFTSGERAETE U. AE. KETTEN, DRAHTGEFLECHTE (OHNE LANDMASCHINEN U. DEREN ZUSATZGERAETE)	7 118	0,2	51	HOLZ-, KORB-, KORB-, FLECHT-, SCHNITZ-U. FORMSTOFFWAREN, KINDERWAGEN	321	0,0
65	SPIELPLATZGERAETE, CAMPING-UND SPORTARTIKEL, HANDELSWAFFEN, BASTELSAETZE	755	0,0		EISENWAREN, HAUSRAT, SPORT-UND CAMPINGARTIKEL, MOEBEL, ANTIQUITAETEN, HOLZ-, KORB-, FLECHT-, SCHNITZ- UND FORMSTOFFWAREN	77 745	2,4
66	TAFEL-, KUECHEN-U. AE. HAUSHALTSGERAETE (OHNE ELEKTRISCHE)	1 802	0,1	38	GERAETE U. EINRICHTUNGEN DER ELEKTRIZITAETSERZEUGUNG, -UMWANDLUNG U. -VERTEILUNG	952	0,0
670, 671	EINZELOEFEN U. -HERDE, ANDERE HEIZ-U. KOCHGERAETE (OHNE BADEOEFEN U. WASSERHEIZER)	13 162	0,4	39	ELEKTROTECHNISCHE ERZEUGNISSE (Z. B. WOHNRAUMLEUCHTEN, KAFFEEBEREITER, -MUEHLEN, STAUBSAUGER U. AE. ELEKTROHAUSHALTSGERAETE)	1 335	0,0
673	HAUSHALTSKUEHL-U. -GEFRIERMUEBEL	4 886	0,1		ELEKTROTECHNISCHE, FEINMECHANISCHE UND OPTISCHE ERZEUGNISSE, SCHMUCK, SPIELWAREN, MUSIKINSTRUMENTE	2 287	0,1
675	ELEKTRISCHE WASCHMASCHINEN, WAESCHETROCKNER, BUEGELMASCHINEN FUER DEN HAUSHALT	4 970	0,2				

\*) NUR WARENBEZUEGE VON UNTERNEHMEN MIT MEHR ALS 1 MILL. DM JAHRESUMSATZ. -1) SYSTEMATIK DER WIRTSCHAFTSZWEIGE, AUSGABE 1979. -2) WARENVERZEICHNIS FUER DIE BINNENHANDELSSTATISTIK, AUSGABE 1978.

7 WARENBEZUEGE IM GROSSHANDEL 1980 NACH WIRTSCHAFTSZWEIGEN UND WARENARTEN \*)

NUMMER DER SYSTEMATIK 1)	WIRTSCHAFTSGLIEDERUNG WARENART	WARENBEZUG		NUMMER DER SYSTEMATIK 1)	WIRTSCHAFTSGLIEDERUNG WARENART	WARENBEZUG	
		1 000 DM	PROZENT			1 000 DM	PROZENT
"WB"-NUMMER 2)	GROSSHANDEL MIT			"WB"-NUMMER 2)	GROSSHANDEL MIT		
52	PAPIER, PAPPE	1 999	0,1	911	STEIN-, HUETTEN- U. SALINENSALZ, SOLE (OHNE SPEISESALZ, SOLE FUER MEDIZINISCHE ZWECKE UND VIEHSALZ)	239	0,0
53-55	PAPIER- U. PAPPEWAREN SOWIE VERWANDTE ERZEUGNISSE; SCHREIB-, ZEICHEN- U. MALGERAETE, LERNMITTEL (OHNE DRUCKEREIERZEUGNISSE), ZEICHENMASCHINEN; UNTERRICHTS- U. KUENSTLERFARBEN (EINSCHL. MALHILFSMITTELN)	2 195	0,1		TECHNISCHE CHEMIKALIEN, KAUTSCHUK	3 934	0,1
	PAPIER, PAPIERWAREN, SCHREIB- UND ZEICHENARTIKEL, DRUCKEREIERZEUGNISSE, BUERDOORGANISATIONSMITTEL, -MASCHINEN UND -MOEBEL	4 194	0,1	9200	STEINKOEHLE U. STEINKOEHLEN-BRIKETS	358	0,0
				9203, 9205, 9209	SONSTIGE FESTE BRENNSTOFFE	134	0,0
72-76	ANSTRICHFARBEN, LACKE, TAPETEN (AUCH KLEBSTOFFE, BODENSCHMUTZ, MALERPINSSEL U. -BUERSTEN)	35 335	1,1	9237	HEIZOELE, LEICHT UND EXTRA LEICHT	2 050	0,1
771-775, 778, 779	KRAFTWAGENANHAENGER, KRAFTWAGENTEILE U. -ZUBEHOER	267	0,0	925	RAFFINERIEGASE	89	0,0
78	ZWEIRAEDER, ZWEIRAEDERTEILE U. -ZUBEHOER	444	0,0		BRENNSTOFFE, MINERALOELERZEUGNISSE	2 631	0,1
80-82	LANDMASCHINEN; WERKZEUG-, BAU-, TEXTIL- U. NAEMMASCHINEN; SONSTIGE MASCHINEN	6 006	0,2	593, 594	WALZSTAHL (OHNE VORGEWALZTES STAHLHALBZEUG U. OBERBAUMATERIAL FUER FELD- U. INDUSTRIEBAHNEN) Z.B. WALZDRAHT, FEINBLECH	41 695	1,3
83	TECHNISCHER SPEZIALBEDARF VERSCHIEDENER WIRTSCHAFTSZWEIGE; VERPACKUNGSMITTEL AUS METALL, KUNSTSTOFF, KERAMIK, GLAS	1 094	0,0	595	STAHL- U. KUNSTSTOFFROHRE (EINSCHL. ROHRVERBINDUNGSTEILE, ABER OHNE ELEKTRO-, GUSS-, OFEN- U. REGENROHRE)	73 976	2,3
84	SONSTIGER TECHNISCHER BEDARF; CHEMISCH- TECHNISCHE ERZEUGNISSE	2 388	0,1	597	DRAHT U. DRAHTSEILE AUS STAHL (OHNE WALZDRAHT)	2 340	0,1
	FAHRZEUGE, MASCHINEN, TECHNISCHER BEDARF, ANSTRICHFARBEN, LACKE, TAPETEN	45 534	1,4	598	SCHMIEDEHALBZEUG, SCHMIEDESTUECKE AUS STAHL	2 352	0,1
15	WASCH-, PUTZ- U. REINIGUNGSMITTEL (OHNE INDUSTRIEREINIGER, -SEIFEN U. AUTOPFLEGEMITTEL)	62	0,0	599	EISEN-, STAHL- U. TEMPERGUSSE- ZEUGNISSE, PRESS-, ZIEH- UND STANZTEILE AUS STAHL	49 745	1,5
16-18	HYGIENEARTIKEL, VERBANDSTOFFE, KERZEN, KOERPERPFLEGEMITTEL, MECHANISCHE KOERPERPFLEGEGERAETE	62	0,0	600	NE-METALLERZE	1 982	0,1
85	ORTHOPAEDISCHE U. MEDIZINISCHE ERZEUGNISSE (OHNE ORTHOPAEDISCHE SCHUHE), DENTALBEDARF, LABORGERAETE, KRANKENPFLEGEARTIKEL	110	0,0	601	NE-METALLE, ROH (OHNE EDEL- METALLE)	1 897	0,1
	WASCH- UND PUTZMITTEL, HYGIENEARTIKEL, KOERPERPFLEGEMITTEL, MEDIZINISCHE ERZEUGNISSE, LABORGERAETE, ARZNEIMITTEL	233	0,0	602-604	HALBZEUG AUS NE-METALLEN UND -LEGIERUNGEN (OHNE EDEL- METALLHALBZEUG)	12 060	0,4
980, 981	SAATGUT (OHNE SAAT- U. PFLANZGUT FUER BLUMEN, ZIER- U. A. BAUMSCHULPFLANZEN)	267	0,0	605	GUSSE- ZEUGNISSE AUS NE-METALLEN U. -LEGIERUNGEN (OHNE EDELMETALLGUSSE- ZEUGNISSE)	26 905	0,8
	LEBENDE TIERE, PFLANZEN, SAATEN, ROHSTOFFE UND VORERZEUGNISSE PFLANZLICHEN UND TIERISCHEN URSPRUNGS FUER NAHRUNGSMITTEL UND GETRAENKE; FUTTER- UND DUENGEMITTEL	267	0,0	607	EDELMETALLE, EDELMETALLHALBZEUG, EDELMETALLGUSSE- ZEUGNISSE (OHNE DENTAL- METALLHALBZEUG)	5 860	0,2
90	CHEMISCHE GRUNDSTOFFE UND CHEMIKALIEN	747	0,0		ERZE, METALLE, HALBZEUG	218 811	6,7
910	KUNSTSTOFFE (OHNE KUNSTSTOFFHALBZEUG U. -WAREN)	2 948	0,1	68	INSTALLATIONSGERAETE U. -MATERIAL FUER WASSER, GAS UND HEIZUNG	2 891 747	88,4
				693-698	HOBELWARE, WAND- U. DECKENVERKLEIDUNGEN AUS HOLZ U. KUNSTSTOFF; FURNIERE, SPERRHOLZ, HOLZFASER- U. HOLZSPANPLATTEN, KUNSTSTOFFPLATTEN, BAUELEMENTE UND SONSTIGE BAUTEILE AUS HOLZ, METALL U. KUNSTSTOFF	1 746	0,1
				700-704, 707	BAUSTOFFE, MINERALISCHE BAUELEMENTE	3 515	0,1
				708	FLACHGLAS	10 774	0,3
				709	FERTIGTEILBAUTEN U. VERWANDTE KONSTRUKTIONEN	3 618	0,1
					HOLZ, BAUSTOFFE, INSTALLATIONSBEDARF	2 911 400	89,0

\*) NUR WARENBEZUEGE VON UNTERNEHMEN MIT MEHR ALS 1 MILL. DM JAHRESUMSATZ. - 1) SYSTEMATIK DER WIRTSCHAFTSZWEIGE, AUSGABE 1979. - 2) WARENVERZEICHNIS FUER DIE BINNENHANDELSSTATISTIK, AUSGABE 1978.

7 WARENBEZUEGE IM GROSSHANDEL 1980 NACH WIRTSCHAFTSZWEIGEN UND WARENARTEN \*)

NUMMER DER SYSTEMATIK 1)	WIRTSCHAFTSGLIEDERUNG WARENART	WARENBEZUG		NUMMER DER SYSTEMATIK 1)	WIRTSCHAFTSGLIEDERUNG WARENART	WARENBEZUG	
		1 000 DM	PROZENT			1 000 DM	PROZENT
"WB"-NUMMER 2)	GROSSHANDEL MIT ...			"WB"-NUMMER 2)	GROSSHANDEL MIT ...		
944	SCHROTT AUS NE-METALLEN ODER NE-METALLVERBINDUNGEN	176	0,0		GEBRAUCHTWAREN, SCHROTT, ALTMATERIAL	176	0,0
					WARENARTEN ZUSAMMEN	3 259 425	100
		407 8			GROSSHANDEL MIT INSTALL. BEDARF F. GAS, WASSER U. HEIZUNG		
20, 21	HEIMTEXTILIEN, BODENBELAEGE (Z.B. TEPPICHE)	2 211	0,0	370	FERNSEHGERAETE	10 958	0,1
	TEXTILIEN, BEKLEIDUNG, PELZWAREN, SCHUHE, LEDER- UND GALANTERIEWAREN	2 211	0,0	371, 372	RUNDFUNKEMPFANGSGERAETE (AUCH TONBANDGERAETE FUER KRAFTFAHRZEUGE, OHNE EINZELNE TONFREQUENZVERSTAERKER)	7 550	0,1
51	WERKZEUGE (Z.B. ZANGEN, FAEU- STEL, HOBEL, SAEGEN, SAEGEBLAETTER, HARTMETALL-U. DIAMANTWERKZEUGE, MASCHINENMESSER)	32 149	0,4	373, 374	PLATTENSPIELER, MAGNETBANDGERAETE U. SONSTIGE PHONOTECHNISCHE GERAETE	9 291	0,1
62	MASCHINEN-U. PRAEZISIONSWERKZ. (OHNE SAEGEBLAETTER, MASCHINENMESSER, HARTMETALL-U. DIAMANTWERKZG.), ELEKTROWERKZG., WERKSTATTENRICHTUNGEN, BAUGERAETE, GERUESTE, LEITERN, HANDTRANSPORTGERAETE, BEHAELTER	20 352	0,3	375, 377	ZUBEHOER, EINZEL-U. ERSATZTEILE FUER RUNDFUNK-, FERNSEH-U. PHONOTECHNISCHE GERAETE	3 049	0,0
63	BESCHLAEGE U. SCHLOSSER, EISEN-KURZWAREN	20 979	0,3	38	GERAETE U. EINRICHTUNGEN DER ELEKTRIZITAETSERZEUGUNG, -UMWANDLUNG U. -VERTEILUNG	25 492	0,3
64	GARTEN-, LANDWIRTSCHAFTS- UND FORSTWIRTSCHAFTSGERAETE U. AE., KETTEN, DRAHTGEFLECHTE (OHNE LANDMASCHINEN U. DEREN ZUSATZGERAETE)	21 908	0,3	39	ELEKTROTECHNISCHE ERZEUGNISSE (Z.B. WOHNRAUMLEUCHTEN, KAFFEEBEREITER, -MUEHLEN, STAUBSAUGER U. AE. ELEKTROHAUSHALTSGERAETE)	24 788	0,3
65	SPIELPLATZGERAETE, CAMPING-UND SPORTARTIKEL, HANDELSWAFFEN, BASTELSAETZE	4 368	0,1	52	ELEKTROTECHNISCHE, FEINMECHANISCHE UND OPTISCHE ERZEUGNISSE, SCHMUCK, SPIELWAREN, MUSIKINSTRUMENTE	81 128	1,0
66	TAFEL-, KUECHEN-U. AE. HAUSHALTSGERAETE (OHNE ELEKTRISCHE)	14 234	0,2	53, 55	PAPIER, PAPPE	2 044	0,0
670, 671	EINZELOEFEN U. -HERDE, ANDERE HEIZ-U. KOCHGERAETE (OHNE BADEOEFEN U. WASSERHEIZER)	48 057	0,6	53, 55	PAPIER-U. PAPPEWAREN SOWIE VERWANDTE ERZEUGNISSE: SCHREIB-, ZEICHEN-U. MALGERAETE, LERNMITTEL (OHNE DRUCKEREIERZEUGNISSE), ZEICHENMASCHINEN; UNTERRICHTS-U. KUNSTLERFARBEN (EINSCHL. MALHILFSMITTELN)	2 195	0,0
673	HAUSHALTSKUEHL-U. -GEFRIERMUEBEL	25 381	0,3	57	BUEROORGANISATIONSMITTEL UND -KLEINARTIKEL (OHNE DRUCKEREIERZEUGNISSE)	225	0,0
675	ELEKTRISCHE WASCHMASCHINEN, WAESCHETROCKNER, BUEGELMASCHINEN FUER DEN HAUSHALT	27 474	0,3	589	BUEROEMOEBEL	45	0,0
676	GESCHIRRSPUELMASCHINEN FUER DEN HAUSHALT	12 936	0,2		PAPIER, PAPIERWAREN, SCHREIB- UND ZEICHENARTIKEL, DRUCKEREIERZEUGNISSE, BUEROORGANISATIONSMITTEL, -MASCHINEN UND -MOEBEL	4 508	0,1
492, 493	WOHN-U. KUECHENSCHRAENKE (OHNE ERGAENZUNGSMOEBEL, EINZELNE SPUELTISCHE U. SPUELUNTERSCHRAENKE)	86 846	1,1	72, 76	ANSTRICHFARBEN, LACKE, TAPETEN (AUCH KLEBSTOFFE, BODENSPECHTEL, MALERPINSEL U. -BUERSTEN)	35 376	0,4
494, 495	POLSTER-U. WOHN-SITZMOEBEL (AUCH FRANZOESISCHE BETTEN), KUECHENSTUEHLE, WOHN-U. KUECHENTISCHE (OHNE BUERO-, GARTEN-U. CAMPINGMOEBEL)	2 352	0,0	770	KRAFTWAGEN	134	0,0
497	SCHLAFMOEBEL (OHNE BETTWAREN U. -COUCHES, FRANZOESISCHE BETTEN U. KRANKENHAUSBETTSTELLEN)	276	0,0	771, 775, 778, 779	KRAFTWAGENANHAENGER, KRAFTWAGENTEILE U. -ZUBEHOER	3 504	0,0
490, 491, 498, 499	GESTUEHL, SCHULMOEBEL; LADENEINRICHTUNGEN, SCHAUFENSTERRUECKBAUTEN; ERGAENZUNGSMOEBEL, MOEBELTEILE	2 098	0,0	78	ZWEIRAEDER, ZWEIRADTEILE U. -ZUBEHOER	444	0,0
51	HOLZ-, KORB-, KORK-, FLECHT-, SCHNITZ-U. FORMSTOFFWAREN, KINDERWAGEN	321	0,0	79	SONSTIGE FAHRZEUGE, DEREN TEILE U. ZUBEHOER	462	0,0
	EISENWAREN, HAUSRAT, SPORT-UND CAMPINGARTIKEL, MOEBEL, ANTIQUITAETEN, HOLZ-, KORB-, FLECHT-, SCHNITZ- UND FORMSTOFFWAREN	320 728	4,0	80, 82	LANDMASCHINEN; WERKZEUG-, BAU-, TEXTIL-U. NAEHMASCHINEN; SONSTIGE MASCHINEN	5 006	0,1
				83	TECHNISCHER SPEZIALBEDARF VERSCHIEDENER WIRTSCHAFTSZWEIGE; VERPACKUNGSMITTEL AUS METALL; KUNSTSTOFF, KERAMIK, GLAS	25 245	0,3

\*)NUR WARENBEZUEGE VON UNTERNEHMEN MIT MEHR ALS 1 MILL. DM JAHRESUMSATZ. -1)SYSTEMATIK DER WIRTSCHAFTSZWEIGE, AUSGABE 1979. -2)WARENVERZEICHNIS FUER DIE BINNENHANDELSSTATISTIK, AUSGABE 1978.

7 WARENBEZUEGE IM GROSSHANDEL 1980 NACH WIRTSCHAFTSZWEIGEN UND WARENARTEN \*)

NUMMER DER SYSTEMATIK 1)	WIRTSCHAFTSGLIEDERUNG WARENART	WARENBEZUG		NUMMER DER SYSTEMATIK 1)	WIRTSCHAFTSGLIEDERUNG WARENART	WARENBEZUG	
		1 000 DM	PROZENT			1 000 DM	PROZENT
NUMMER 2)	GROSSHANDEL MIT			NUMMER 2)	GROSSHANDEL MIT		
84	SONSTIGER TECHNISCHER BEDARF; CHEMISCH-TECHNISCHE ERZEUGNISSE	9 422	0,1	593, 594	WALZSTAHL (OHNE VORGEWALZTES STAHLHALBZEUG U. OBERBAUMATERIAL FÜR FELD-U. INDUSTRIEBAHNEN) Z.B. WALZDRAHT, FEINBLECH	137 280	1,7
	FAHRZEUGE, MASCHINEN, TECHNISCHER BEDARF, ANSTRICHFARBEN, LACKE, TAPETEN	80 594	1,0	595	STAHL-U. KUNSTSTOFFROHRE (EINSCHL. ROHRVERBINDUNGSTEILE, ABER OHNE ELEKTRO-, GUSS-, OFEN-U. REGENROHRE)	191 684	2,4
15	WASCH-, PUTZ-U. REINIGUNGSMITTEL (OHNE INDUSTRIEREINIGER, -SEIFEN U. AUTOPFLEGE MITTEL)	207	0,0	597	DRAHT U. DRAHTSEILE AUS STAHL (OHNE WALZDRAHT)	6 386	0,1
16-18	HYGIENEARTIKEL, VERBANDSTOFFE, KERZEN, KOERPERPFLEGE MITTEL, MECHANISCHE KOERPERPFLEGEGERÄTE	62	0,0	598	SCHMIEDEHALBZEUG, SCHMIEDESTÜCKE AUS STAHL	3 991	0,0
85	ORTHOPAEDISCHE U. MEDIZINISCHE ERZEUGNISSE (OHNE ORTHOPAEDISCHE SCHUHE), DENTALBEDARF, LABORGERÄTE, KRANKENPFLEGEARTIKEL	110	0,0	599	EISEN-, STAHL-U. TEMPERGUSSE-ERZEUGNISSE, PRESS-, ZIEH- UND STANZTEILE AUS STAHL	123 286	1,5
	WASCH- UND PUTZMITTEL, HYGIENEARTIKEL, KOERPERPFLEGE MITTEL, MEDIZINISCHE ERZEUGNISSE, LABORGERÄTE, ARZNEIMITTEL	379	0,0	600	NE-METALLERZE	2 072	0,0
980, 981	SAATGUT (OHNE SAAT-U. PFLANZGUT FÜR BLUMEN, ZIER-U. A. BAUMSCHULPFLANZEN)	267	0,0	601	NE-METALLE, ROH (OHNE EDELMETALLE)	6 701	0,1
	LEBENDE TIERE, PFLANZEN, SAATEN, ROHSTOFFE UND VORERZEUGNISSE PFLANZLICHEN UND TIERISCHEN URSPRUNGS FÜR NAHRUNGSMITTEL UND GETRÄNKE; FUTTER- UND QUENGEMITTEL	267	0,0	602-604	HALBZEUG AUS NE-METALLEN UND -LEGIERUNGEN (OHNE EDELMETALLHALBZEUG)	42 806	0,5
90	CHEMISCHE GRUNDSTOFFE UND CHEMIKALIEN	982	0,0	605	GUSSE-ERZEUGNISSE AUS NE-METALLEN U. -LEGIERUNGEN (OHNE EDELMETALLGUSSE-ERZEUGNISSE)	39 340	0,5
910	KUNSTSTOFFE (OHNE KUNSTSTOFFHALBZEUG U. -WAREN)	3 346	0,0	607	EDELMETALLE, EDELMETALLHALBZEUG, EDELMETALLGUSSE-ERZEUGNISSE (OHNE DENTAL-METALLHALBZEUG)	10 964	0,1
911	STEIN-, HUETTEN-U. SALINENSALZ, SOLE (OHNE SPEISESALZ, SOLE FÜR MEDIZINISCHE ZWECKE UND VIEHSALZ)	585	0,0		ERZE, METALLE, HALBZEUG	565 709	7,0
	TECHNISCHE CHEMIKALIEN, KAUTSCHUK	4 913	0,1	68	INSTALLATIONSGERÄTE U. MATERIAL FÜR WASSER, GAS UND HEIZUNG	6 815 853	84,7
9200	STEINKOHLE U. STEINKOHLENBRIKETT	459	0,0	690, 692	ROH-HOLZ, AUCH ENTRINDET ODER GROB ZUGERICHTET; IMPREGNIERTE STANGEN, MASTE, PFÄHLE; SCHNITTHOLZ, SCHWELLEN, SCHWARTEN, SPREISSEL, SPAENE, HACKSCHNITZEL, VERLEIMTE BALKEN, ZAEUNE, SCHALUNGSTAFELN AUS VOLLHOLZ	2 653	0,0
9203, 9205, 9209	SONSTIGE FESTE BRENNSTOFFE	134	0,0	693-698	HOBELWARE, WAND-U. DECKENVERKLEIDUNGEN AUS HOLZ U. KUNSTSTOFF; FURNIERE, SPERRHOLZ, HOLZFASER-U. HOLZSPANPLATTEN, KUNSTSTOFFPLATTEN, BAUELEMENTE UND SONSTIGE BAUTEILE AUS HOLZ, METALL U. KUNSTSTOFF	14 994	0,2
9232	MOTORENBENZIN	83	0,0	700-704, 707	BAUSTOFFE, MINERALISCHE BAUELEMENTE	130 326	1,6
9235	ANDERE KRAFTSTOFFE	41	0,0	708	FLACHGLAS	11 153	0,1
9237	HEIZÖLE, LEICHT UND EXTRA LEICHT	3 459	0,0	709	FERTIGTEILBAUTEN U. VERWANDTE KONSTRUKTIONEN	5 000	0,1
925	RAFFINERIEGASE	1 971	0,0		HOLZ, BAUSTOFFE, INSTALLATIONSBEDARF	6 979 980	88,7
	BRENNSTOFFE, MINERALÖLERZEUGNISSE	6 146	0,1	943	SCHROTT AUS EISEN ODER STAHL	1 090	0,0
992	STAHLROHBLÖCKE, VORGEWALZTES STAHLHALBZEUG	1 199	0,0	944	SCHROTT AUS NE-METALLEN ODER NE-METALLVERBINDUNGEN	503	0,0
					GEBRAUCHTWAREN, SCHROTT, ALTMATERIAL	1 593	0,0
					WARENARTEN ZUSAMMEN	8 048 271	100

\*) NUR WARENBEZUEGE VON UNTERNEHMEN MIT MEHR ALS 1 MILL. DM JAHRESUMSATZ. -1) SYSTEMATIK DER WIRTSCHAFTSZWEIGE, AUSGABE 1979. -2) WARENVERZEICHNIS FÜR DIE BINNENHANDELSSTATISTIK, AUSGABE 1978.

7 WARENBEZUEGE IM GROSSHANDEL 1980 NACH WIRTSCHAFTSZWEIGEN UND WARENARTEN \*)

NUMMER DER SYSTEMATIK 1)	WIRTSCHAFTSGLIEDERUNG WARENART	WARENBEZUG		NUMMER DER SYSTEMATIK 1)	WIRTSCHAFTSGLIEDERUNG WARENART	WARENBEZUG	
		1 000 DM	PROZENT			1 000 DM	PROZENT
"WB"-NUMMER 2)	GROSSHANDEL MIT			"WB"-NUMMER 2)	GROSSHANDEL MIT		
		407			GROSSHANDEL MIT HOLZ, BAUSTOFFEN, INSTALLATIONSBEDARF		
010, 011	SUED- U. ZITRUSFRUECHTE, FRISCH (OHNE SCHALENOBST)	175	0,0		NAHRUNGSMITTEL, GETRAENKE, TABAKWAREN	25 544	0,1
012-014	OBST, FRISCH (OHNE SUEDE- U. ZITRUSFRUECHTE) EINSCHL. SCHALENOBST	175	0,0	19	HAUS-, TISCH- U. BETTWAESCHE, BETTWAREN	538	0,0
0160	SPEISEKARTOFFELN, FRISCH	93	0,0	20, 21	HEIMTEXTILIEN, BODENBELAEGE (Z.B. TEPPICHE)	86 513	0,2
020	MILCH, MILCHERZEUGNISSE (OHNE TIEFGEFRORENE U. DIAETETISCHE SOWIE OHNE JOGHURT, KAESE, BUTTER, DAUERMILCH U. MILCHPRAEPARATE)	4 779	0,0	23	HERRENOBERBEKLEIDUNG AB GR. 38 (OHNE PULLOVER U. A.E., PELZ- U. SPORTBEKLEIDUNG)	566	0,0
0240-0243	BUTTER (OHNE TIEFGEFRORENE)	366	0,0	26	PULLOVER, WESTEN U. A.E., GEWIRKT ODER GESTRICT, SAEUGLINGSBEKLEIDUNG	64	0,0
025, 026	SCHLACHTFETTE, SPEISEFETTE UND -OELE (OHNE DIAETETISCHE SOWIE OHNE BUTTER UND MARGARINE)	175	0,0	22, 28, 29	METERWARE FUER BEKLEIDUNG; KURZWAREN, HANDARBEITEN; STRUMPFWAREN, BEKLEIDUNGSZUBEHOER (OHNE SAEUGLINGSARTIKEL), SCHIRME, STOECKE	634	0,0
029	EIER, EIPULVER, EIERZEUGNISSE	175	0,0	31	HERRENSCHUHE (OHNE SPORTSCHUHE)	673	0,0
030-038	TIEFGEFRORENE U. GEFRORENE ERZEUGNISSE	175	0,0	32	DAMENSCHUHE (OHNE SPORTSCHUHE)	404	0,0
04	NAHRMITTEL (OHNE TIEFGEFRORENE U. DIAETETISCHE SOWIE OHNE SUPPEN)	14 270	0,0	33	KINDERSCHUHE (OHNE SPORTSCHUHE), SCHUHZUBEHOER	289	0,0
050	SUPPEN, SOSSEN, BRUEHEN, WJERZEN (OHNE DIAETETISCHE SOWIE OHNE GEWUERZE U. GEWUERZMISCHUNGEN)	175	0,0	34	LEDER- U. TAESCHNERWAREN	64	0,0
052, 053	SPEISESALZ, ESSIG, SENF, EINMACHMITTEL (OHNE DIAETETISCHE), GEWUERZE, GEWUERZMISCHUNGEN	93	0,0	36	SPORTBEKLEIDUNG, SPORTSCHUHE	406	0,0
056, 057	KONFITURIEN, MARMLADEN U. A. BROTAUFSTRICH (OHNE DIAETETISCHEN SOWIE OHNE SPEISEFETTE)	175	0,0		TEXTILIEN, BEKLEIDUNG, PELZWAREN, SCHUHE, LEDER- UND GALANTERIEWAREN	90 131	0,2
059	ZUCKER	1 125	0,0	61	WERKZEUGE (Z.B. ZANGEN, FAEU- STEL, HOBEL, SAEGEN, SAEGEBLAETTER, HARTMETALL- U. DIAMANTWERKZEUGE, MASCHINENMESSER)	133 455	0,4
060-063	FLEISCH- U. WURSTKONSERVEN	175	0,0	62	MASCHINEN- U. PRAEZISIONSWERKZ. (OHNE SAEGEBLAETTER, MASCHINENMESSER, HARTMETALL- U. DIAMANTWERKZG.), ELEKTROWERKZG., WERKSTATTEINRICHTUNGEN, BAUGERAETE, GERUESTE, LEITERN, HANDTRANSPORTGERAETE, BEHAELTER	89 221	0,2
064-069	FISCHKONSERVEN, MARINADEN, KONSERVENFERTIGGERICHTE (OHNE DIAETETISCHE)	175	0,0	63	BESCHLAEGE U. SCHLOESSER, EISEN- KURZWAREN	91 069	0,2
07	OBST- U. GEMUESEKONSERVEN (OHNE DIAETETISCHE SOWIE OHNE KONSERVENFERTIGGERICHTE)	175	0,0	64	GARTEN-, LANDWIRTSCHAFTS- UND FORSTWIRTSCHAFTSGERAETE U. A.E., KETTEN, DRAHTGEFLECHTE (OHNE LANDMASCHINEN U. DEREN ZUSATZGERAETE)	44 620	0,1
08	SUESSWAREN (EINSCHL. DAUERBACKWAREN, ABER OHNE KAKAOPULVER U. DIAETETISCHE SUESSWAREN)	350	0,0	65	SPIELPLATZGERAETE, CAMPING- UND SPORTARTIKEL, HANDELSWAFFEN, BASTELSAETZE	16 170	0,0
090-093	DIAETETISCHE NAHRUNGSMITTEL U. GETRAENKE (OHNE TIEFGEFRORENE SOWIE OHNE SAEUGLINGS- UND KLEINKINDERNNAHRUNG)	175	0,0	66	TAFEL-, KUECHEN- U. A.E. HAUSHALTSGERAETE (OHNE ELEKTRISCHE)	25 541	0,1
100, 101	TRAUBENWEINE (OHNE DIABETIKER-, DESSERT-, PERL- U. SCHAUWEINE)	252	0,0	670, 671	EINZELOEFEN U. -HERDE, ANDERE HEIZ- U. KOCHGERAETE (OHNE BADEDEFEN U. WASSERHEIZER)	66 238	0,2
104-109	SPIRITUOSEN	427	0,0	673	HAUSHALTSKUEHL- U. -GEFRIERMUEBEL	28 960	0,1
110-113	BIERE (OHNE DIAETETISCHE)	725	0,0	675	ELEKTRISCHE WASCHMASCHINEN, WASCHE TROCKNER, BUEGELMASCHINEN FUER DEN HAUSHALT	30 560	0,1
115-118	ALKOHOLFREIE GETRAENKE (OHNE TIEFGEFRORENE U. DIAETETISCHE)	438	0,0	676	GESCHIRRSPUELMASCHINEN FUER DEN HAUSHALT	14 233	0,0
120, 121	KAFFEE (EINSCHL. KAFFEE-EXTRAKT)	175	0,0	492, 493	WOHN- U. KUECHENSCHRAENKE (OHNE ERGAENZUNGSMUEBEL, EINZELNE SPUELTISCHE U. SPUELENUNTERSCHRAENKE)	99 903	0,3
122-124	TEE, KAFFEEMITTEL, KAKAO- U. SCHO- KOLADENPULVER, INSTANTGETRAENKE (OHNE KAFFEE-EXTRAKT)	175	0,0				
125-129	TABAKWAREN	350	0,0				

\*) NUR WARENBEZUEGE VON UNTERNEHMEN MIT MEHR ALS 1 MILL. DM JAHRESUMSATZ. -1) SYSTEMATIK DER WIRTSCHAFTSZWEIGE, AUSGABE 1979. -2) WARENVERZEICHNIS FUER DIE BINNENHANDELSSTATISTIK, AUSGABE 1978.



7 WARENBEZUEGE IM GROSSHANDEL 1980 NACH WIRTSCHAFTSZWEIGEN UND WARENARTEN \*)

NUMMER DER SYSTEMATIK 1)	WIRTSCHAFTSGLIEDERUNG - - - WARENART	WARENBEZUG		NUMMER DER SYSTEMATIK 1)	WIRTSCHAFTSGLIEDERUNG - - - WARENART	WARENBEZUG	
		1 000 DM	PROZENT			1 000 DM	PROZENT
"WB"-NUMMER 2)	GROSSHANDEL MIT			"WB"-NUMMER 2)	GROSSHANDEL MIT		
494, 495	POLSTER-U. WOHNSITZMOEBEL (AUCH FRANZOESISCHE BETTEN), KUECHENSTUEHLE, WOHN-U. KUECHENTISCHE (OHNE BUERO-, GARTEN-U. CAMPING-MOEBEL)	20 589	0,1		PAPIER, PAPIERWAREN, SCHREIB- UND ZEICHENARTIKEL, DRUCKEREIERZEUGNISSE, BUEROORGANISATIONSMITTEL, -MASCHINEN UND -MOEBEL	17 185	0,0
497	SCHLAFMOEBEL (OHNE BETTWAREN U. -COUCHES, FRANZOESISCHE BETTEN U. KRANKENHAUSBETTSTELLEN)	5 302	0,0	72-76	ANSTRICHFARBEN, LACKE, TAPETEN (AUCH KLEBSTOFFE, BODENSPACHTEL, MALERPINSEL U. -BUERSTEN)	103 291	0,3
490, 491, 496, 499	GESTUEHL, SCHULMOEBEL; LADENEINRICHTUNGEN, SCHAUFENSTERRUECKBAUTEN; ERGAENZUNGSMOEBEL; MOEBELTEILE	4 006	0,0	770	KRAFTWAGEN	2 923	0,0
50	KUNSTGEGENSTAENDE, SAMMLUNGSSTUECKE, ANTIQUITAETEN	703	0,0	771-775, 778, 779	KRAFTWAGENANHAENGER, KRAFTWAGENTEILE U. -ZUBEHOER	5 569	0,0
51	HOLZ-, KORB-, KORK-, FLECHT-, SCHNITZ-U. FORMSTOFFWAREN, KINDERWAGEN	2 310	0,0	777	BEREIFUNGEN (OHNE SOLCHE FUER KRAFT-U. FAHRRADER)	524	0,0
	EISENWAREN, HAUSRAT, SPORT-UND CAMPINGARTIKEL, MOEBEL, ANTIQUITAETEN, HOLZ-, KORB-, FLECHT-, SCHNITZ- UND FORMSTOFFWAREN	672 971	1,8	78	ZWEIRADER, ZWEIRADTEILE U. -ZUBEHOER	487	0,0
370	FERNSEHGERAETE	11 361	0,0	79	SONSTIGE FAHRZEUGE, OEREN TEILE U. ZUBEHOER	1 068	0,0
371, 372	RUNDFUNKEMPFANGSGERAETE (AUCH TONBANDGERAETE FUER KRAFTFAHRZEUGE, OHNE EINZELNE TONFREQUENZVERSTAERKER)	8 039	0,0	80-82	LANDMASCHINEN; WERKZEUG-, BAU-, TEXTIL-U. NAEHMASCHINEN; SONSTIGE MASCHINEN	26 402	0,1
373, 374	PLATTENSPIELER, MAGNETBANDGERAETE U. SONSTIGE PHONOTECHNISCHE GERAETE	9 291	0,0	83	TECHNISCHER SPEZIALBEDARF VERSCHIEDENER WIRTSCHAFTSZWEIGE; VERPACKUNGSMITTEL AUS METALL, KUNSTSTOFF, KERAMIK, GLAS	47 572	0,1
375-377	ZUBEHOER, EINZEL-U. ERSATZTEILE FUER RUNDFUNK-, FERNSEH-U. PHONOTECHNISCHE GERAETE	4 095	0,0	84	SONSTIGER TECHNISCHER BEDARF; CHEMISCH-TECHNISCHE ERZEUGNISSE	27 700	0,1
38	GERAETE U. EINRICHTUNGEN DER ELEKTRIZITAETSERZEUGUNG, -UMWANDLUNG U. -VERTEILUNG	30 132	0,1		FAHRZEUGE, MASCHINEN, TECHNISCHER BEDARF, ANSTRICHFARBEN, LACKE, TAPETEN	215 635	0,6
39	ELEKTROTECHNISCHE ERZEUGNISSE (Z. B. WOHNRAUMLEUCHTEN, KAFFEEBEREITER, -MUEHLEN, STAUBSAUGER U. AE. ELEKTROHAUSHALTSGERAETE)	31 756	0,1	15	WASCH-, PUTZ-U. REINIGUNGSMITTEL (OHNE INDUSTRIEREINIGER, -SEIFEN U. AUTOPFLEGEMITTEL)	1 527	0,0
42	UHREN (OHNE ARMATURBRETTUHREN U. UHRENRADIOS, ELEKTRISCHE ZEITDIENST-U. -SCHALTGERAETE)	1 645	0,0	16-18	HYGIENEARTIKEL, VERBANDSTOFFE, KERZEN, KOERPERPFLEGEMITTEL, MECHANISCHE KOERPERPFLEGEGERAETE	450	0,0
45	SPIELWAREN, FEST-U. SCHERZARTIKEL	160	0,0	85	ORTHOPAEDISCHE U. MEDIZINISCHE ERZEUGNISSE (OHNE ORTHOPAEDISCHE SCHUHE), DENTALBEDARF, LABORGERAETE, KRANKENPFLEGEARTIKEL	345	0,0
	ELEKTROTECHNISCHE, FEINMECHANISCHE UND OPTISCHE ERZEUGNISSE, SCHMUCK, SPIELWAREN, MUSIKINSTRUMENTE	96 491	0,3		WASCH-UND PUTZMITTEL, HYGIENEARTIKEL, KOERPERPFLEGEMITTEL, MEDIZINISCHE ERZEUGNISSE, LABORGERAETE, ARZNEIMITTEL	2 322	0,0
52	PAPIER, PAPPE	12 254	0,0	95, 96	LEBENDE TIERE, HEIM-U. KLEINTIERFUTTER, ZOOLOGISCHE ARTIKEL	208	0,0
53-55	PAPIER-U. PAPPEWAREN SOWIE VERWANDTE ERZEUGNISSE; SCHREIB-, ZEICHEN-U. MALGERAETE, LERNMITTEL (OHNE DRUCKEREIERZEUGNISSE), ZEICHENMASCHINEN; UNTERSICHTS-U. KUENSTLERFARBEN (EINSCHL. MALHILFSMITTELN)	3 039	0,0	97	PFLANZEN EINSCHL. BAUMSCHULERZEUGNISSEN (Z. B. SCHNITT-UND TOPFBLUMEN, BLUMENSAMEN, FREILANDSTAUDEN, FORST-U. ZIERGEOELZE)	1 213	0,0
560	BUECHER ALLER ART, LEHRWERKE IM MEDIENVERBUND (OHNE NOTEN-U. LIEDERBUECHER, KALENDER, WERBEDRUCKE U. GESCHAFTSBUECHER)	21	0,0	980, 981	SAATGUT (OHNE SAAT-U. PFLANZGUT FUER BLUMEN, ZIER-U. A. BAUMSCHULPFLANZEN)	3 114	0,0
57	BUEROORGANISATIONSMITTEL UND -KLEINARTIKEL (OHNE DRUCKEREIERZEUGNISSE)	1 172	0,0	982	ROHSTOFFE U. VORERZEUGNISSE FUER GETRAENKE, ROHKAKAO, -ZUCKER, -TABAK (Z. B. ROHKAFFEE, HOPFEN)	185	0,0
561-568	BUEROMASCHINEN, DATENVERARBEITUNGSGERAETE U. -EINRICHTUNGEN	367	0,0	9830	GETREIDE (OHNE SAAT-U. FUTTERGETREIDE)	5 456	0,0
569	BUEROMOEBEL	331	0,0				

\*) NUR WARENBEZUEGE VON UNTERNEHMEN MIT MEHR ALS 1 MILL. DM JAHRESUMSATZ. -1) SYSTEMATIK DER WIRTSCHAFTSZWEIGE, AUSGABE 1979. -2) WARENVERZEICHNIS FUER DIE BINNENHANDELSSTATISTIK, AUSGABE 1978.

7 WARENBEZUEGE IM GROSSHANDEL 1980 NACH WIRTSCHAFTSZWEIGEN UND WARENARTEN \*)

NUMMER DER SYSTEMATIK 1)	WIRTSCHAFTSGLIEDERUNG WARENART	WARENBEZUG		NUMMER DER SYSTEMATIK 1)	WIRTSCHAFTSGLIEDERUNG WARENART	WARENBEZUG	
		1 000 DM	PROZENT			1 000 DM	PROZENT
"WB"-NUMMER 2)	GROSSHANDEL MIT ...			"WB"-NUMMER 2)	GROSSHANDEL MIT ...		
9831-9839	SONSTIGE ROHSTOFFE U. VORERZEUGNISSE PFLANZLICHEN U. TIERISCHEN URSPRUNGS FUER NAHRUNGSMITTEL	31	0,0	927	SCHMIERMITTEL U. A.E. MINERALISCHE OELE	4 299	0,0
987	FUTTERMITTEL (OHNE HEIM-UND KLEINTIERFUTTER)	13 072	0,0	929	ANDERE MINERALOELERZEUGNISSE	6 982	0,0
988	KALIROHSALZE U. NATUERLICHE ROHPHOSPHATE	378	0,0		BRENNSTOFFE, MINERALOELERZEUGNISSE	469 621	1,3
989	DUENGEMITTEL (OHNE DUENGEMITTEL IN TABLETTEN, PASTILLEN U. A.E. ODER IN PACKUNGEN VON 10 KG ODER WENIGER, BLUMEN-U. RASENDUENGER)	26 533	0,1	591	ROHEISEN, FERROLEGIERUNGEN, EISEN-U. STAHLPUVLVER, -SCHWAMM	6 741	0,0
	LEBENDE TIERE, PFLANZEN, SAATEN, ROHSTOFFE UND VORERZEUGNISSE PFLANZLICHEN UND TIERISCHEN URSPRUNGS FUER NAHRUNGSMITTEL UND GETRAENKE; FUTTER-UND DUENGEMITTEL	50 191	0,1	592	STAHLROHBLÖCKE, VORGEWALZTES STAHLHALBZEUG	10 110	0,0
930	WOLLE U. A. TIERHAARE	170	0,0	593, 594	WALZSTAHL (OHNE VORGEWALZTES STAHLHALBZEUG U. OBERBAUMATERIAL FUER FELD-U. INDUSTRIEBAHNEN) Z. B. WALZDRAHT, FEINBLECH	226 269	0,6
932, 934-936	CHEMIEFASERN, GARN (OHNE NAHE-, STOPF-U. HANDARBEITSGARN), ANDERE TEXTILE ROHSTOFFE U. VORERZEUGNISSE	4 093	0,0	595	STAHL-U. KUNSTSTOFFROHRE (EINSCHL. ROHRVERBINDUNGSTEILE, ABER OHNE ELEKTRO-, GUSS-, OFEN-U. REGENROHRE)	241 787	0,7
	TEXTILE ROHSTOFFE UND VORERZEUGNISSE, HAUTE, FELLE, LEDER, LEDERFASERSTOFF	4 263	0,0	597	DRAHT U. DRAHTSEILE AUS STAHL (OHNE WALZDRAHT)	14 960	0,0
90	CHEMISCHE GRUNDSTOFFE UND CHEMIKALIEN	19 395	0,1	598	SCHMIEDEHALBZEUG, SCHMIEDESTÜCKE AUS STAHL	35 476	0,1
910	KUNSTSTOFFE (OHNE KUNSTSTOFFHALBZEUG U. WAREN)	31 490	0,1	599	EISEN-, STAHL-U. TEMPERGÜSSERZEUGNISSE, PRESS-, ZIEH-UND STANZTEILE AUS STAHL	167 408	0,5
911	STEIN-, HUETTEN-U. SALINENSALZ, SOLE (OHNE SPEISESALZ, SOLE FUER MEDIZINISCHE ZWECKE UND VIEHSALZ)	3 296	0,0	600	NE-METALLERZE	4 693	0,0
912	ROHDROGEN, HARZE, STOCKLACK U. A.E. ROHSTOFFE PFLANZLICHEN U. TIERISCHEN URSPRUNGS ZUR CHEMISCHEN WEITERVERARBEITUNG	1 603	0,0	601	NE-METALLE, ROH (OHNE EDELMETALLE)	15 093	0,0
914	KAUTSCHUK	3 379	0,0	602-604	HALBZEUG AUS NE-METALLEN UND -LEGIERUNGEN (OHNE EDELMETALLHALBZEUG)	66 076	0,2
917	PFLANZLICHE U. TIERISCHE FETTE U. OELE FUER TECHNISCHE ZWECKE, ROH, TECHNISCHE FETTSÄUREN (OHNE CHEMISCH EINHEITLICHE FETTSÄUREN)	78	0,0	605	GÜSSERZEUGNISSE AUS NE-METALLEN U. -LEGIERUNGEN (OHNE EDELMETALLGÜSSERZEUGNISSE)	46 842	0,1
	TECHNISCHE CHEMIKALIEN, KAUTSCHUK	59 140	0,2	607	EDELMETALLE, EDELMETALLHALBZEUG, EDELMETALLGÜSSERZEUGNISSE (OHNE DENTAL-METALLHALBZEUG)	17 321	0,0
9200	STEINKÖHLE U. STEINKÖHLENBRIKETS	60 234	0,1		ERZE, METALLE, HALBZEUG	851 763	2,3
9202	STEINKÖHLENKOKS	20 516	0,1	68	INSTALLATIONSGERÄTE U. MATERIAL FUER WASSER, GAS UND HEIZUNG	7 096 706	19,4
9203, 9205, 9209	SONSTIGE FESTE BRENNSTOFFE	18 160	0,0	690, 692	ROH-HOLZ, AUCH ENTRINDET ODER GROB ZUGERICHET; IMPREGNIERTE STANGEN, MASTE, PFAEHLE; SCHNITTHOLZ, SCHWELLEN, SCHWARTEN, SPREISSEL, SPAENE, HACKSCHNITZEL, VERLEIMTE BALKEN, ZAEUNE, SCHALUNGSTAFELN AUS VOLLHOLZ	3 875 660	10,6
922	ROHTEER, ROHBENZOL, BITUMINOESE GESTEINE, ERDOEL, ROH	411	0,0	693-698	HOBELWARE, WAND-U. DECKENVERKLEIDUNGEN AUS HOLZ U. KUNSTSTOFF; FURNIERE, SPERRHOLZ, HOLZFASER-U. HOLZSPANPLATTEN, KUNSTSTOFFPLATTEN, BAUELEMENTE UND SONSTIGE BAUTEILE AUS HOLZ, METALL U. KUNSTSTOFF	4 571 380	12,5
9232	MOTORENBENZIN	4 213	0,0	700-704, 707	BAUSTOFFE, MINERALISCHE BAUELEMENTE	16 767 211	45,8
9233	DIESELKRAFTSTOFF	30 851	0,1	708	FLACHGLAS	1 486 647	4,1
9235	ANDERE KRAFTSTOFFE	362	0,0	709	FERTIGTEILBAUTEN U. VERWANDTE KONSTRUKTIONEN	217 866	0,6
9237	HEIZOLE, LEICHT-UND EXTRA LEICHT	315 379	0,9		HOLZ, BAUSTOFFE, INSTALLATIONSBEDARF	34 014 469	93,0
9239	HEIZOLE, MITTELSCHWER UND SCHWER	15 243	0,0				
925	RAFFINERIEGASE	2 981	0,0				

\*) NUR WARENBEZUEGE VON UNTERNEHMEN MIT MEHR ALS 1 MILL. DM JAHRESUMSATZ. -1) SYSTEMATIK DER WIRTSCHAFTSZWEIGE, AUSGABE 1979. -2) WARENVERZEICHNIS FUER DIE BINNENHANDELSSTATISTIK, AUSGABE 1978.

7 WARENBEZUEGE IM GROSSHANDEL 1980 NACH WIRTSCHAFTSZWEIGEN UND WARENARTEN \*)

NUMMER DER SYSTEMATIK 1)	WIRTSCHAFTSGLIEDERUNG - - - WARENART	WARENBEZUG		NUMMER DER SYSTEMATIK 1)	WIRTSCHAFTSGLIEDERUNG - - - WARENART	WARENBEZUG	
		1 000 DM	PROZENT			1 000 DM	PROZENT
"WB"-NUMMER 2)	GROSSHANDEL MIT			"WB"-NUMMER 2)	GROSSHANDEL MIT		
941	GEBRAUCHTE WERKZEUGE UND MASCHINEN	90	0,0	942, 945, 947, 949	SONSTIGE GEBRAUCHTWAREN UND SONSTIGES ALTMATERIAL		
943	SCHROTT AUS EISEN ODER STAHL	1 157	0,0			261	0,0
944	SCHROTT AUS NE-METALLEN ODER NE-METALLVERBINDUNGEN	503	0,0		GEBRAUCHTWAREN, SCHROTT, ALTMATERIAL	2 011	0,0
					WARENARTEN ZUSAMMEN	36 571 472	100
408 31 GROSSHANDEL MIT EISEN- U. STAHLSCHROTT							
52	PAPIER, PAPPE	527	0,0	595	STAHL-U. KUNSTSTOFFROHRE (EINSCHL. ROHRVERBINDUNGSTEILE, ABER OHNE ELEKTRO-, GUSS-, OFEN-U. REGENROHRE)	8 015	0,2
561	ZEITUNGEN U. ZEITSCHRIFTEN	132	0,0	599	EISEN-, STAHL-U. TEMPERGUSSE- ZEUGNISSE, PRESS-, ZIEH- UND STANZTEILE AUS STAHL	2 547	0,1
	PAPIER, PAPIERWAREN, SCHREIB- UND ZEICHENARTIKEL, DRUCKEREI- ZEUGNISSE, BÜROORGANISATIONSMITTEL, -MASCHINEN UND -MÖBEL	660	0,0	601	NE-METALLE, ROH (OHNE EDEL- METALLE)	31 717	0,8
84	SONSTIGER TECHNISCHER BEDARF; CHEMISCH-TECHNISCHE ERZEUG- NISSE	93	0,0	602- 604	HALBZEUG AUS NE-METALLEN UND -LEGIERUNGEN (OHNE EDEL- METALLHALBZEUG)	47 231	1,2
	FAHRZEUGE, MASCHINEN, TECHNI- SCHER BEDARF, ANSTRICHFARBEN, LACKE, TAPETEN	93	0,0	605	GUSSE- ZEUGNISSE AUS NE-METAL- LEN U. -LEGIERUNGEN (OHNE EDELMETALLGUSSE- ZEUGNISSE)	4 519	0,1
987	FUTTERMittel (OHNE HEIM-UND KLEINTIERFUTTER)	-	-		ERZE, METALLE, HALBZEUG	211 645	5,5
932, 934- 936	CHEMIEFASERN, GARN (OHNE NAHE-, STOFF-U. HANDARBEITSGARN), ANDE- RE TEXTILE ROHSTOFFE U. VORER- ZEUGNISSE	383	0,0	68	INSTALLATIONSGERÄTE U. -MATE- RIAL FÜR WASSER, GAS UND HEIZUNG	186	0,0
	TEXTILE ROHSTOFFE UND VORER- ZEUGNISSE, HAUTE, FELLE, LE- DER, LEDERFASERSTOFF	383	0,0	693- 698	HOBELWARE, WAND-U. DECKENVER- KLEIDUNGEN AUS HOLZ U. KUNST- STOFF; FURNIERE, SPERRHOLZ, HOLZ- FASER-U. HOLZSPANPLATTEN, KUNST- STOFFPLATTEN, BAUELEMENTE UND SONSTIGE BAUTEILE AUS HOLZ, METALL U. KUNSTSTOFF	794	0,0
9200	STEINKOHLE U. STEINKOHL- EN- BRIKETS	93	0,0		HOLZ, BAUSTOFFE, INSTAL- LATIONSBEDARF	980	0,0
9202	STEINKOHLKOKS	93	0,0	940	GEBRAUCHTFAHRZEUGE	24 185	0,5
9203, 9205, 9209	SONSTIGE FESTE BRENNSTOFFE	9 223	0,2	941	GEBRAUCHTE WERKZEUGE UND MASCHINEN	35 356	0,9
9233	DIESELKRAFTSTOFF	817	0,0	943	SCHROTT AUS EISEN ODER STAHL	2 959 088	76,5
9235	ANDERE KRAFTSTOFFE	1 959	0,1	944	SCHROTT AUS NE-METALLEN ODER NE-METALLVERBINDUNGEN	392 055	10,2
927	SCHMIERMittel U. AE. MINERA- LISCHE ÖLE	44	0,0	945	SCHROTT AUS EDELMETALLEN	173 725	4,5
	BRENNSTOFFE, MINERALÖLER- ZEUGNISSE	12 227	0,3	942, 945, 947, 949	SONSTIGE GEBRAUCHTWAREN UND SONSTIGES ALTMATERIAL	42 123	1,1
991	ROHEISEN, FERROLEGIERUNGEN, EISEN-U. STAHLPULVER, -SCHWAMM	4 371	0,1		GEBRAUCHTWAREN, SCHROTT, ALTMATERIAL	3 625 532	94,1
992	STAHLROHBLOCKE, VORGEWALZTES STAHLHALBZEUG	9 391	0,2		WARENARTEN ZUSAMMEN	3 852 519	100
993, 994	WALZSTAHL (OHNE VORGEWALZTES STAHLHALBZEUG U. OBERBAUMATE- RIAL FÜR FELD-U. INDUSTRIE- BAHNEN) Z.B. WALZRAHT, FEIN- BLECH	103 853	2,7				
408 35 GROSSHANDEL MIT NE-METALLSCHROTT							
52	PAPIER, PAPPE	300	0,0	932, 934- 936	CHEMIEFASERN, GARN (OHNE NAHE-, STOFF-U. HANDARBEITSGARN), ANDE- RE TEXTILE ROHSTOFFE U. VORER- ZEUGNISSE	62	0,0
	PAPIER, PAPIERWAREN, SCHREIB- UND ZEICHENARTIKEL, DRUCKEREI- ZEUGNISSE, BÜROORGANISATIONSMITTEL, -MASCHINEN UND -MÖBEL	300	0,0		TEXTILE ROHSTOFFE UND VORER- ZEUGNISSE, HAUTE, FELLE, LE- DER, LEDERFASERSTOFF	62	0,0

\*) NUR WARENBEZUEGE VON UNTERNEHMEN MIT MEHR ALS 1 MILL. DM JAHRESUMSATZ. -1) SYSTEMATIK DER WIRTSCHAFTSZWEIGE, AUSGABE 1979. -2) WAREN- VERZEICHNIS FÜR DIE BINNENHANDELSSTATISTIK, AUSGABE 1978.

7 WARENBEZUEGE IM GROSSHANDEL 1980 NACH WIRTSCHAFTSZWEIGEN UND WARENARTEN \*)

NUMMER DER SYSTEMATIK 1)	WIRTSCHAFTSGLIEDERUNG WARENART	WARENBEZUG		NUMMER DER SYSTEMATIK 1)	WIRTSCHAFTSGLIEDERUNG WARENART	WARENBEZUG	
		1 000 DM	PROZENT			1 000 DM	PROZENT
"WB"-NUMMER 2)	GROSSHANDEL MIT ...			"WB"-NUMMER 2)	GROSSHANDEL MIT ...		
593, 594	WALZSTAHL (OHNE VORGEWALZTES STAHLHALBZEUG U. OBERBAUMATERIAL FUER FELD-U. INDUSTRIEBAHNEN) Z.B. WALZDRAHT, FEINBLECH	3 282	0,2	940	GEBRAUCHTFAHRZEUGE	1 704	0,1
595	STAHL-U. KUNSTSTOFFROHRE (EINSCHL. ROHRVERBINDUNGSTEILE, ABER OHNE ELEKTRO-, GUSS-, OFEN-U. REGENROHRE)	365	0,0	941	GEBRAUCHTE WERKZEUGE UND MASCHINEN	327	0,0
599	EISEN-, STAHL-U. TEMPERGUSSE- ZEUGNISSE, PRESS-, ZIEH- UND STANZTEILE AUS STAHL	3 165	0,2	943	SCHROTT AUS EISEN ODER STAHL	384 149	23,5
601	NE-METALLE, ROH (OHNE EDEL- METALLE)	239 437	14,6	944	SCHROTT AUS NE-METALLEN ODER NE-METALLVERBINDUNGEN	958 979	58,6
602- 604	HALBZEUG AUS NE-METALLEN UND -LEGIERUNGEN (OHNE EDEL- METALLHALBZEUG)	1 023	0,1	945	SCHROTT AUS EDELMETALLEN	31 962	2,0
	ERZE, METALLE, HALBZEUG	247 271	15,1	942, 946, 947, 949	SONSTIGE GEBRAUCHTWAREN UND SONSTIGES ALTMATERIAL	12 962	0,8
					GEBRAUCHTWAREN, SCHROTT, ALTMATERIAL	1 390 083	84,9
					WARENARTEN ZUSAMMEN	1 637 719	100
		408 3					
52	PAPIER, PAPPE	827	0,0	593, 594	WALZSTAHL (OHNE VORGEWALZTES STAHLHALBZEUG U. OBERBAUMATERIAL FUER FELD-U. INDUSTRIEBAHNEN) Z.B. WALZDRAHT, FEINBLECH	107 135	2,0
561	ZEITUNGEN U. ZEITSCHRIFTEN	132	0,0	595	STAHL-U. KUNSTSTOFFROHRE (EINSCHL. ROHRVERBINDUNGSTEILE, ABER OHNE ELEKTRO-, GUSS-, OFEN-U. REGENROHRE)	8 380	0,2
	PAPIER, PAPIERWAREN, SCHREIB- UND ZEICHENARTIKEL, DRUCKEREI ERZEUGNISSE, BUEROORGANISATIONSMITTEL, -MASCHINEN UND -MOEBEL	959	0,0	599	EISEN-, STAHL-U. TEMPERGUSSE- ZEUGNISSE, PRESS-, ZIEH- UND STANZTEILE AUS STAHL	5 712	0,1
84	SONSTIGER TECHNISCHER BEDARF, CHEMISCH-TECHNISCHE ERZEUGNISSE	93	0,0	601	NE-METALLE, ROH (OHNE EDEL- METALLE)	271 154	4,9
	FAHRZEUGE, MASCHINEN, TECHNISCHER BEDARF, ANSTRICHFARBEN, LACKE, TAPETEN	93	0,0	602- 604	HALBZEUG AUS NE-METALLEN UND -LEGIERUNGEN (OHNE EDEL- METALLHALBZEUG)	48 253	0,9
987	FUTTERMittel (OHNE HEIM-UND KLEINTIERFUTTER)	-	-	605	GUSSE-ERZEUGNISSE AUS NE-METALLEN U. -LEGIERUNGEN (OHNE EDELMETALLGUSSE-ERZEUGNISSE)	4 519	0,1
932, 934- 936	CHEMIEFASERN, GARN (OHNE NAHE- STOFF-U. HANDARBEITSGARN), ANDERE TEXTILE ROHSTOFFE U. VORERZEUGNISSE	465	0,0		ERZE, METALLE, HALBZEUG	458 916	8,4
	TEXTILE ROHSTOFFE UND VORERZEUGNISSE, HAUTE, FELLE, LEDER, LEDERFASERSTOFF	465	0,0	68	INSTALLATIONSGERAETE U. -MATERIAL FUER WASSER, GAS UND HEIZUNG	186	0,0
9200	STEINKOEHLE U. STEINKOEHLEN- BRIKETS	93	0,0	693- 698	HOBELWARE, WAND-U. DECKENVERKLEIDUNGEN AUS HOLZ U. KUNSTSTOFF, FURNIERE, SPERRHOLZ, HOLZFASER-U. HOLZSPANPLATTEN, KUNSTSTOFFPLATTEN, BAUELEMENTE UND SONSTIGE BAUTEILE AUS HOLZ, METALL U. KUNSTSTOFF	794	0,0
9202	STEINKOEHLENKOKS	93	0,0		HOLZ, BAUSTOFFE, INSTAL- LATIONSBEDARF	980	0,0
9203, 9205, 9209	SONSTIGE FESTE BRENNSTOFFE	9 223	0,2	940	GEBRAUCHTFAHRZEUGE	25 889	0,5
9233	DIESELKRAFTSTOFF	817	0,0	941	GEBRAUCHTE WERKZEUGE UND MASCHINEN	35 683	0,6
9235	ANDERE KRAFTSTOFFE	1 959	0,0	943	SCHROTT AUS EISEN ODER STAHL	3 343 237	60,9
927	SCHMIERMittel U. AE. MINERALISCHES OEL	44	0,0	944	SCHROTT AUS NE-METALLEN ODER NE-METALLVERBINDUNGEN	1 351 033	24,6
	BRENNSTOFFE, MINERALOELERZEUGNISSE	12 227	0,2	945	SCHROTT AUS EDELMETALLEN	205 687	3,7
591	ROHEISEN, FERROLEGIERUNGEN, EISEN-U. STAHLPU- LVER, -SCHWAMM	4 371	0,1	942, 946, 947, 949	SONSTIGE GEBRAUCHTWAREN UND SONSTIGES ALTMATERIAL	55 085	1,0
592	STAHLROHBLÖCKE, VORGEWALZTES STAHLHALBZEUG	9 391	0,2				

\*) NUR WARENBEZUEGE VON UNTERNEHMEN MIT MEHR ALS 1 MILL. DM JAHRESUMSATZ. -1) SYSTEMATIK DER WIRTSCHAFTSZWEIGE, AUSGABE 1979. -2) WAREN- VERZEICHNIS FUER DIE BINNENHANDELSSTATISTIK, AUSGABE 1978.

7 WARENBEZUEGE IM GROSSHANDEL 1980 NACH WIRTSCHAFTSZWEIGEN UND WARENARTEN \*)

NUMMER DER SYSTEMATIK 1)	WIRTSCHAFTSGLIEDERUNG --- WARENART	WARENBEZUG		NUMMER DER SYSTEMATIK 1)	WIRTSCHAFTSGLIEDERUNG --- WARENART	WARENBEZUG	
		1 000 DM	PROZENT			1 000 DM	PROZENT
"WB"- NUMMER 2)	GROSSHANDEL MIT			"WB"- NUMMER 2)	GROSSHANDEL MIT		
	GEBRAUCHTWAREN, SCHROTT, ALTMATERIAL	5 016 614	91,4		WARENARTEN ZUSAMMEN	5 490 238	100
	408 71 GROSSHANDEL MIT ALTMATERIAL, RESTSTOFFEN, GAS						
917	PFLANZLICHE U. TIERISCHE FETTE U. OELE FUER TECHNISCHE ZWECKE, ROH, TECHNISCHE FETTSAEUREN (OHNE CHEMISCH EINHEITLICHE FETTSAEUREN)	2 785	2,9	944	SCHROTT AUS NE-METALLEN ODER NE-METALLVERBINDUNGEN	2 147	2,3
	TECHNISCHE CHEMIKALIEN, KAUTSCHUK	2 785	2,9	945	SCHROTT AUS EDELMETALLEN	716	0,8
				942, 946, 947, 949	SONSTIGE GEBRAUCHTWAREN UND SONSTIGES ALTMATERIAL	29 066	30,5
940	GEBRAUCHTFAHRZEUGE	46	0,0		GEBRAUCHTWAREN, SCHROTT, ALTMATERIAL	92 319	97,1
943	SCHROTT AUS EISEN ODER STAHL	60 344	63,5				
					WARENARTEN ZUSAMMEN	95 104	100
	408 74 GROSSHANDEL MIT LUMPEN, TEXTIL, RESTSTOFFEN						
22, 28, 29	METERWARE FUER BEKLEIDUNG; KURZWAREN, HANDARBEITEN; STRUPFWAREN, BEKLEIDUNGSZUBEHOER (OHNE SAEGULINGSARTIKEL), SCHIRME, STOECKE			943	SCHROTT AUS EISEN ODER STAHL	2 074	3,0
				944	SCHROTT AUS NE-METALLEN ODER NE-METALLVERBINDUNGEN	407	0,5
52	PAPIER, PAPPE	1 353	1,9	942, 946, 947, 949	SONSTIGE GEBRAUCHTWAREN UND SONSTIGES ALTMATERIAL	65 661	94,5
	PAPIER, PAPIERWAREN, SCHREIB- UND ZEICHENARTIKEL, DRUCKEREI-ERZEUGNISSE, BUEROORGANISATIONSMITTEL, -MASCHINEN UND -MOEBEL	1 353	1,9		GEBRAUCHTWAREN, SCHROTT, ALTMATERIAL	68 142	98,1
					WARENARTEN ZUSAMMEN	69 495	100
	408 77 GROSSHANDEL MIT ALTPAPIER U. -PAPPE, RESTSTF. A. PAPIER U. PAPPE						
52	PAPIER, PAPPE	6 093	1,7	942, 946, 947, 949	SONSTIGE GEBRAUCHTWAREN UND SONSTIGES ALTMATERIAL	349 830	97,5
	PAPIER, PAPIERWAREN, SCHREIB- UND ZEICHENARTIKEL, DRUCKEREI-ERZEUGNISSE, BUEROORGANISATIONSMITTEL, -MASCHINEN UND -MOEBEL	6 093	1,7		GEBRAUCHTWAREN, SCHROTT, ALTMATERIAL	352 583	98,3
943	SCHROTT AUS EISEN ODER STAHL	1 981	0,6		WARENARTEN ZUSAMMEN	358 676	100
944	SCHROTT AUS NE-METALLEN ODER NE-METALLVERBINDUNGEN	771	0,2				
	408 79 GROSSHANDEL MIT SONST. ALTMATERIALIEN U. RESTSTOFFEN, ANG						
025, 026	SCHLACHTPETTE, SPEISEFETTE UND -OELE (OHNE DIAETETISCHE SOWIE OHNE BUTTER UND MARGARINE)	1 486	2,7		LEBENDE TIERE, PFLANZEN, SAATEN, ROHSTOFFE UND VORERZEUGNISSE PFLANZLICHEN UND TIERISCHEN URSPRUNGS FUER NAHRUNGSMITTEL UND GETRAENKE; FUTTER-UND DUENGEMITTEL	2 534	4,6
	NAHRUNGSMITTEL, GETRAENKE, TABAKWAREN	1 486	2,7				
15	WASCH-, PUTZ- U. REINIGUNGSMITTEL (OHNE INDUSTRIEREINIGER, -SEIFEN U. AUTOPFLEGEMITTEL)	165	0,3	890, 692	ROHHOLZ, AUCH ENTRINDET ODER GROB ZUGERICHTET; IMPRAEGNIERTE STANGEN, MASTE, PFAEHLE; SCHNITTHOLZ, SCHWELLEN, SCHWARTEN, SPREISSEL, SPAENE, HACKSCHNITZEL, VERLEIMTE BALKEN, ZAEUNE, SCHALUNGSTAFELN AUS VOLLHOLZ		
	WASCH- UND PUTZMITTEL, HYGIENEARTIKEL, KOERPERPFLEGEMITTEL, MEDIZINISCHE ERZEUGNISSE, LABORGERAETE, ARZNEIMITTEL	165	0,3	944	SCHROTT AUS NE-METALLEN ODER NE-METALLVERBINDUNGEN	6 479	11,8
9831- 9839	SONSTIGE ROHSTOFFE U. VORERZEUGNISSE PFLANZLICHEN U. TIERISCHEN URSPRUNGS FUER NAHRUNGSMITTEL	2 534	4,6	942, 946, 947, 949	SONSTIGE GEBRAUCHTWAREN UND SONSTIGES ALTMATERIAL	44 040	80,5
					GEBRAUCHTWAREN, SCHROTT, ALTMATERIAL	50 518	92,3
					WARENARTEN ZUSAMMEN	54 704	100

\*1)NUR WARENBEZUEGE VON UNTERNEHMEN MIT MEHR ALS 1 MILL. DM JAHRESUMSATZ. -1)SYSTEMATIK DER WIRTSCHAFTSZWEIGE, AUSGABE 1979. -2)WAREN- VERZEICHNIS FUER DIE BINNENHANDELSSTATISTIK, AUSGABE 1978.

7 WARENBEZUEGE IM GROSSHANDEL 1980 NACH WIRTSCHAFTSZWEIGEN UND WARENARTEN \*)

NUMMER DER SYSTEMATIK 1)	WIRTSCHAFTSGLIEDERUNG WARENART	WARENBEZUG		NUMMER DER SYSTEMATIK 1)	WIRTSCHAFTSGLIEDERUNG WARENART	WARENBEZUG	
		1 000 DM	PROZENT			1 000 DM	PROZENT
"WB"-NUMMER 2)	GROSSHANDEL MIT ...			"WB"-NUMMER 2)	GROSSHANDEL MIT ...		
408 7 GROSSHANDEL MIT SONST. ALTMATERIALIEN U. RESTSTOFFEN							
025, 026	SCHLACHTFETTE, SPEISEFETTE UND -OELE (OHNE DIAETETISCHE SOWIE OHNE BUTTER UND MARGARINE)	1 486	0,3		LEBENDE TIERE, PFLANZEN, SAATEN, ROHSTOFFE UND VORERZEUGNISSE PFLANZLICHEN UND TIERISCHEN URSPRUNGS FUER NAHRUNGSMITTEL UND GETRAENKE; FUTTER-UND DJENGEMITTEL	2 534	0,4
	NAHRUNGSMITTEL, GETRAENKE, TABAKWAREN	1 486	0,3				
22, 28, 29	METERWARE FUER BEKLEIDUNG; KURZWAREN, HANDARBEITEN; STRUMPFWAREN, BEKLEIDUNGSZUBEHOER (OHNE SAEGULINGSARTIKEL), SCHIRME, STOECKE	-	-	917	PFLANZLICHE U. TIERISCHE FETTE U. OELE FUER TECHNISCHE ZWECKE, ROH, TECHNISCHE FETTSAEUREN (OHNE CHEMISCH EINHEITLICHE FETTSAEUREN)	2 785	0,5
52	PAPIER, PAPPE	7 446	1,3		TECHNISCHE CHEMIKALIEN, KAUTSCHUK	2 785	0,5
	PAPIER, PAPIERWAREN, SCHREIB- UND ZEICHENARTIKEL, DRUCKEREIERZEUGNISSE, BUEROORGANISATIONSMITTEL, -MASCHINEN UND -MOEBEL	7 446	1,3	690, 692	ROH HOLZ, AUCH ENTRINDET ODER GROB ZUGERICHTET; IMPRAEGNIERTE STANGEN, MASTE, PFAEHLE; SCHNITTHOLZ, SCHWELLEN, SCHWARTEN, SPREISSEL, SPAENE, HACKSCHNITZEL, VERLEIMTE BALKEN, ZAEUNE, SCHALUNGSTAFELN AUS VOLLHOLZ	-	-
15	WASCH-, PUTZ- U. REINIGUNGSMITTEL (OHNE INDUSTRIEREINIGER, -SEIFEN U. AUTOPFLEGEMITTEL)	165	0,0	940	GEBRAUCHTFAHRZEUGE	46	0,0
	WASCH- UND PUTZMITTEL, HYGIENEARTIKEL, KOERPERPFLEGEMITTEL, MEDIZINISCHE ERZEUGNISSE, LABORGERAETE, ARZNEIMITTEL	165	0,0	943	SCHROTT AUS EISEN ODER STAHL	64 399	11,1
9831-9839	SONSTIGE ROHSTOFFE U. VORERZEUGNISSE PFLANZLICHEN U. TIERISCHEN URSPRUNGS FUER NAHRUNGSMITTEL	2 534	0,4	944	SCHROTT AUS NE-METALLEN ODER NE-METALLVERBINDUNGEN	9 803	1,7
				945	SCHROTT AUS EDELMETALLEN	716	0,1
				942, 946, 947, 949	SONSTIGE GEBRAUCHTWAREN UND SONSTIGES ALTMATERIAL	488 597	84,5
					GEBRAUCHTWAREN, SCHROTT, ALTMATERIAL	563 562	97,5
					WARENARTEN ZUSAMMEN	577 979	100
408 GROSSHANDEL MIT ALTMATERIAL, RESTSTOFFEN							
025, 026	SCHLACHTFETTE, SPEISEFETTE UND -OELE (OHNE DIAETETISCHE SOWIE OHNE BUTTER UND MARGARINE)	1 486	0,0		WASCH- UND PUTZMITTEL, HYGIENEARTIKEL, KOERPERPFLEGEMITTEL, MEDIZINISCHE ERZEUGNISSE, LABORGERAETE, ARZNEIMITTEL	165	0,0
	NAHRUNGSMITTEL, GETRAENKE, TABAKWAREN	1 486	0,0				
22, 28, 29	METERWARE FUER BEKLEIDUNG; KURZWAREN, HANDARBEITEN; STRUMPFWAREN, BEKLEIDUNGSZUBEHOER (OHNE SAEGULINGSARTIKEL), SCHIRME, STOECKE	-	-	9831-9839	SONSTIGE ROHSTOFFE U. VORERZEUGNISSE PFLANZLICHEN U. TIERISCHEN URSPRUNGS FUER NAHRUNGSMITTEL	2 534	0,0
52	PAPIER, PAPPE	8 273	0,1	987	FUTTERMittel (OHNE HEIM- UND KLEINTIERFUTTER)	-	-
661	ZEITUNGEN U. ZEITSCHRIFTEN	132	0,0		LEBENDE TIERE, PFLANZEN, SAATEN, ROHSTOFFE UND VORERZEUGNISSE PFLANZLICHEN UND TIERISCHEN URSPRUNGS FUER NAHRUNGSMITTEL UND GETRAENKE; FUTTER- UND DJENGEMITTEL	2 534	0,0
	PAPIER, PAPIERWAREN, SCHREIB- UND ZEICHENARTIKEL, DRUCKEREIERZEUGNISSE, BUEROORGANISATIONSMITTEL, -MASCHINEN UND -MOEBEL	8 406	0,1	932, 934-936	CHEMIEFASERN, GARN (OHNE NAEH-, STOFF- U. HANDARBEITSGARN), ANDERE TEXTILE ROHSTOFFE U. VORERZEUGNISSE	465	0,0
84	SONSTIGER TECHNISCHER BEDARF; CHEMISCH-TECHNISCHE ERZEUGNISSE	93	0,0		TEXTILE ROHSTOFFE UND VORERZEUGNISSE, HAEUTE, FELLE, LEDER, LEDERFASERSTOFF	465	0,0
	FAHRZEUGE, MASCHINEN, TECHNISCHER BEDARF, ANSTRICHFARBEN, LACKE, TAPETEN	93	0,0	917	PFLANZLICHE U. TIERISCHE FETTE U. OELE FUER TECHNISCHE ZWECKE, ROH, TECHNISCHE FETTSAEUREN (OHNE CHEMISCH EINHEITLICHE FETTSAEUREN)	2 785	0,0
15	WASCH-, PUTZ- U. REINIGUNGSMITTEL (OHNE INDUSTRIEREINIGER, -SEIFEN U. AUTOPFLEGEMITTEL)	165	0,0				

\*) NUR WARENBEZUEGE VON UNTERNEHMEN MIT MEHR ALS 1 MILL. DM JAHRESUMSATZ. -1) SYSTEMATIK DER WIRTSCHAFTSZWEIGE, AUSGABE 1979. -2) WARENVERZEICHNIS FUER DIE BINNENHANDELSSTATISTIK, AUSGABE 1978.

7 WARENBEZUEGE IM GROSSHANDEL 1980 NACH WIRTSCHAFTSZWEIGEN UND WARENARTEN \*)

NUMMER DER SYSTEMATIK 1)	WIRTSCHAFTSGLIEDERUNG - - - WARENART	WARENBEZUG		NUMMER DER SYSTEMATIK 1)	WIRTSCHAFTSGLIEDERUNG - - - WARENART	WARENBEZUG	
		1 000 DM	PROZENT			1 000 DM	PROZENT
"WB"-NUMMER 2)	GROSSHANDEL MIT ...			"WB"-NUMMER 2)	GROSSHANDEL MIT ...		
	TECHNISCHE CHEMIKALIEN, KAUTSCHUK	2 785	0,0	605	GUSSERZEUGNISSE AUS NE-METALLEN U. -LEGIERUNGEN (OHNE EDELMETALLGUSSERZEUGNISSE)	4 519	0,1
9200	STEINKOEHLE U. STEINKOEHLEN-BRIKETS	93	0,0		ERZE, METALLE, HALBZEUG	458 915	7,6
9202	STEINKOEHLENKOKS	93	0,0	68	INSTALLATIONSGERAETE U. -MATERIAL FUER WASSER, GAS UND HEIZUNG	185	0,0
9203, 9205, 9209	SONSTIGE FESTE BRENNSTOFFE	9 223	0,2	690, 692	ROHHOLZ, AUCH ENTRINDET ODER GROB ZUGERICHTET; IMPREGNIERTE STANGEN, MASTE, PFAEHLE; SCHNITTHOLZ, SCHWELLEN, SCHWARTEN, SPREISSEL, SPAENE, HACKSCHNITZEL, VERLEIMTE BALKEN, ZAEUNE, SCHALUNGSTAFELN AUS VOLLHOLZ		
9233	DIESELKRAFTSTOFF	817	0,0	693-698	HOBELWARE, WAND-U. DECKENVERKLEIDUNGEN AUS HOLZ U. KUNSTSTOFF; FURNIERE, SPERRHOLZ, HOLZFASER-U. HOLZSPANPLATTEN, KUNSTSTOFFPLATTEN, BAUELEMENTE UND SONSTIGE BAUTEILE AUS HOLZ, METALL U. KUNSTSTOFF	794	0,0
9235	ANDERE KRAFTSTOFFE	1 959	0,0		HOLZ, BAUSTOFFE, INSTALLATIONSBEDARF	980	0,0
927	SCHMIERMITTEL U. AE. MINERALISCHES OEL	44	0,0	940	GEBRAUCHTFAHRZEUGE	25 935	0,4
	BRENNSTOFFE, MINERALOELERZEUGNISSE	12 227	0,2	941	GEBRAUCHTE WERKZEUGE UND MASCHINEN	35 563	0,6
591	ROHEISEN, FERROLEGIERUNGEN, EISEN-U. STAHLPUWER, -SCHWAMM	4 371	0,1	943	SCHROTT AUS EISEN ODER STAHL	3 407 535	56,2
592	STAHLROHBLOECKE, VORGEWALZTES STAHLHALBZEUG	9 391	0,2	944	SCHROTT AUS NE-METALLEN ODER NE-METALLVERBINDUNGEN	1 360 837	22,4
593, 594	WALZSTAHL (OHNE VORGEWALZTES STAHLHALBZEUG U. OBERBAUMATERIAL FUER FELD-U. INDUSTRIEBAHNEN) Z. B. WALZDRAHT, FEINBLECH	107 135	1,8	945	SCHROTT AUS EDELMETALLEN	205 403	3,4
595	STAHL-U. KUNSTSTOFFROHRE (EINSCHL. ROHRVERBINDUNGSTEILE, ABER OHNE ELEKTRO-, GUSS-, OFEN-U. REGENROHRE)	8 380	0,1	942, 946, 947, 949	SONSTIGE GEBRAUCHTWAREN UND SONSTIGES ALTMATERIAL	543 562	9,0
599	EISEN-, STAHL-U. TEMPERGUSSERZEUGNISSE, PRESS-, ZIEH- UND STANZTEILE AUS STAHL	5 712	0,1		GEBRAUCHTWAREN, SCHROTT, ALTMATERIAL	5 580 175	92,0
601	NE-METALLE, ROH (OHNE EDELMETALLE)	271 154	4,5		WARENARTEN ZUSAMMEN	6 058 217	100
602-604	HALBZEUG AUS NE-METALLEN UND -LEGIERUNGEN (OHNE EDELMETALLHALBZEUG)	48 253	0,8				
	40 GROSSHANDEL MIT ROHSTOFFEN U. HALBWAREN						
000, 001	FLEISCH, FRISCH (EINSCHL. WILD, GEFLUEGEL U. INNEREIER, OHNE GEFRORENES UND TIEFGEFRORENES SOWIE OHNE KONSERVEN)	175 524	0,1	020	MILCH, MILCHERZEUGNISSE (OHNE TIEFGEFRORENE U. DIAETETISCHE SOWIE OHNE JOGHURT, KAESE, BUTTER, DAUERMILCH U. MILCHPRAEPARATE)	34 532	0,0
002-008	WURST, SCHINKEN, GERAEUCHERTER SPECK, RAUCHFLEISCH (OHNE GEFRORENE U. TIEFGEFRORENE SOWIE OHNE KONSERVEN)	15 807	0,0	021-023	JOGHURT U. KAESE (OHNE TIEFGEFRORENEN U. DIAETETISCHEN)	2 050	0,0
009	FISCHE U. FISCHERZEUGNISSE, KREBS-U. WEICHTIERE, ERZEUGNISSE AUS KREBS-U. WEICHTIEREN (OHNE TIEFGEFRORENE SOWIE OHNE KONSERVEN)	15 393	0,0	0240-0243	BUTTER (OHNE TIEFGEFRORENE)	12 505	0,0
010, 011	SUED- U. ZITRUSFRUECHTE, FRISCH (OHNE SCHALENOBST)	4 353	0,0	0244-0248	MARGARINE (OHNE DIAETETISCHE)	955	0,0
012-014	OBST, FRISCH (OHNE SUED-U. ZITRUSFRUECHTE) EINSCHL. SCHALENOBST	57 597	0,0	025, 026	SCHLACHTFETTE, SPEISEFETTE UND -OELE (OHNE DIAETETISCHE SOWIE OHNE BUTTER UND MARGARINE)	100 357	0,0
015, 0161-0179	GEMJESE U. KUECHENKRAEUTER, FRISCH (OHNE SPEISEKARTOFFELN)	95 555	0,0	027, 028	DAUERMILCH, MILCHPRAEPARATE, MAYONNAISEN, SALATE (OHNE TIEFGEFRORENE U. DIAETETISCHE)	139 525	0,0
0160	SPEISEKARTOFFELN, FRISCH	332 977	0,1	029	EIER, EIPULVER, EIERZEUGNISSE	7 041	0,0
018, 019	OBST U. GEMJESE, GETROCKNET	5 555	0,0	030-038	TIEFGEFRORENE U. GEFRORENE ERZEUGNISSE	29 547	0,0
				04	NAEHRMITTEL (OHNE TIEFGEFRORENE U. DIAETETISCHE SOWIE OHNE SUPPEN)	330 539	0,1

\*1) NUR WARENBEZUEGE VON UNTERNEHMEN MIT MEHR ALS 1 MILL. DM JAHRESUMSATZ. -1) SYSTEMATIK DER WIRTSCHAFTSZWEIGE, AUSGABE 1979. -2) WARENVERZEICHNIS FUER DIE BINNENHANDELSSTATISTIK, AUSGABE 1978.

7 WARENBEZUEGE IM GROSSHANDEL 1980 NACH WIRTSCHAFTSZWEIGEN UND WARENARTEN \*)

NUMMER DER SYSTEMATIK 1)	WIRTSCHAFTSGLIEDERUNG WARENART	WARENBEZUG		NUMMER DER SYSTEMATIK 1)	WIRTSCHAFTSGLIEDERUNG WARENART	WARENBEZUG	
		1 000 DM	PROZENT			1 000 DM	PROZENT
"WB"-NUMMER 2)	GROSSHANDEL MIT ...			"WB"-NUMMER 2)	GROSSHANDEL MIT ...		
050	SUPPEN, SOSSEN, BRUEHEN, WUERZEN (OHNE DIAETETISCHE SOWIE OHNE GEWUERZE U. GEWUERZMISCHUNGEN)	551	0,0	26	PULLOVER, WESTEN U. A.E., GEWIRKT ODER GESTRIKT, SAEUGLINGSBEKLEIDUNG	860	0,0
052, 053	SPEISESALZ, ESSIG, SENF, EINMACHMITTEL (OHNE DIAETETISCHE), GEWUERZE, GEWUERZMISCHUNGEN	39 759	0,0	27	HERREN-, DAMEN- U. KINDERWAESCHE, MIEDERWAREN (OHNE SAEUGLINGSWAESCHE)	3 792	0,0
056, 057	KONFITUREN, MARMELADEN U. A. BROTAUFSTRICH (OHNE DIAETETISCHEN SOWIE OHNE SPEISEFETTE)	481	0,0	22, 28, 29	METERWARE FUER BEKLEIDUNG; KURZWAREN, HANDARBEITEN; STRUMPFWAREN, BEKLEIDUNGSZUBEHOER (OHNE SAEUGLINGSARTIKEL), SCHIRME, STOECKE	22 392	0,0
059	ZUCKER	90 424	0,0	30	PELZWAREN	26 078	0,0
060-063	FLEISCH- U. WURSTKONSERVEN	513	0,0	31	HERRENSCHUHE (OHNE SPORTSCHUHE)	5 697	0,0
064-069	FISCHKONSERVEN, MARINADEN, KONSERVENFERTIGGERICHTE (OHNE DIAETETISCHE)	537	0,0	32	DAMENSCHUHE (OHNE SPORTSCHUHE)	1 246	0,0
07	OBST- U. GEMUESEKONSERVEN (OHNE DIAETETISCHE SOWIE OHNE KONSERVENFERTIGGERICHTE)	56 699	0,0	33	KINDERSCHUHE (OHNE SPORTSCHUHE), SCHUHZUBEHOER	269	0,0
08	SUESSWAREN (EINSCHL. DAUERBACKWAREN, ABER OHNE KAKADPULVER U. DIAETETISCHE SUESSWAREN)	1 441	0,0	34	LEDER- U. TAESCHNERWAREN	7 044	0,0
090-093	DIAETETISCHE NAHRUNGSMITTEL U. GETRAENKE (OHNE TIEFGEFRORENE SOWIE OHNE SAEUGLINGS- UND KLEINKINDERNAHRUNG)	1 108	0,0	35	BILDERRAHMEN, DEVOTIONALIEN, RAUCHERARTIKEL U. A. GALANTERIEWAREN	7 259	0,0
094-097	SAEUGLINGS- U. KLEINKINDERNAHRUNG	104	0,0	36	SPORTBEKLEIDUNG, SPORTSCHUHE	3 425	0,0
100, 101	TRAUBENWEINE (OHNE DIABETIKER-, DESSERT-, PERL- U. SCHAUMWEINE)	20 001	0,0	51	TEXTILIEN, BEKLEIDUNG, PELZWAREN, SCHUHE, LEDER- UND GALANTERIEWAREN	241 058	0,1
102, 103	WERMUT-, DESSERT-, OBST- U. PERLWEINE, BOWLEN, WEINHALTIGE GETRAENKE; TRAUBENSCHAUMWEINE, OBSTSCHAUMWEINE (OHNE DIABETIKERSCHAUMWEINE)	938	0,0	52	WERKZEUGE (Z. B. ZANGEN, FAEU- STEL, MOBEL, SAEGEN, SAEGBLAETTER, HARTMETALL- U. DIAMANTWERKZEUGE, MASCHINENMESSER)	444 941	0,1
104-109	SPIRITUOSEN	5 110	0,0	62	MASCHINEN- U. PRAEZISIONSWERKZ. (OHNE SAEGBLAETTER, MASCHINENMESSER, HARTMETALL- U. DIAMANTWERKZG.), ELEKTROWERKZG., WERKSTATTEINRICHTUNGEN, BAUGERAETE, GERUESTE, LEITERN, HANDTRANSPORTGERAETE, BEHAELTER	420 753	0,1
110-113	BIERE (OHNE DIAETETISCHE)	6 887	0,0	63	BESCHLAEGE U. SCHLOESSER, EISEN- KURZWAREN	241 715	0,1
116-118	ALKOHOLFREIE GETRAENKE (OHNE TIEFGEFRORENE U. DIAETETISCHE)	5 990	0,0	64	GARTEN-, LANDWIRTSCHAFTS- UND FORSTWIRTSCHAFTSGERAETE U. A.E., KETTEN, DRAHTGEFLECHTE (OHNE LANDMASCHINEN U. DEREN ZUSATZGERAETE)	465 848	0,1
120, 121	KAFFEE (EINSCHL. KAFFEE-EXTRAKT)	1 252	0,0	65	SPIELPLATZGERAETE, CAMPING- UND SPORTARTIKEL, HANDELSWAFFEN, BASTELSAETZE	51 516	0,0
122-124	TEE, KAFFEEMITTEL, KAKAO- U. SCHO- KOLADENPULVER, INSTANTGETRAENKE (OHNE KAFFEE-EXTRAKT)	465	0,0	66	TAFEL-, KUECHEN- U. A.E. HAUSHALTS- GERAETE (OHNE ELEKTRISCHE)	83 852	0,0
125-129	TABAKWAREN	2 127	0,0	670, 671	EINZELOEFEN U. -HERDE, ANDERE HEIZ- U. KOCHGERAETE (OHNE BADE- DEFEN U. WASSERHEIZER)	118 397	0,0
13	BACKWAREN (OHNE TIEFGEFRORENE U. DIAETETISCHE SOWIE OHNE DAUERBACKWAREN)	2 513	0,0	673	HAUSHALTSKUEHL- U. -GEFRIERMOE- BEL	44 209	0,0
	NAHRUNGSMITTEL, GETRAENKE, TABAKWAREN	1 597 563	0,5	675	ELEKTRISCHE WASCHMASCHINEN, WAESCHETROCKNER, BUEGELMASCHI- NEN FUER DEN HAUSHALT	46 508	0,0
19	HAUS-, TISCH- U. BETTWAESCHE, BETTWAREN	8 378	0,0	676	GESCHIRRSPUELMASCHINEN FUER DEN HAUSHALT	20 856	0,0
20, 21	HEIMTEXTILIEN, BODENBELAEGE (Z. B. TEPPICHE)	104 572	0,0	492, 493	WOHN- U. KUECHENSCHRAENKE (OHNE ERGAENZUNGSMOEBEL, EINZELNE SPUELTISCHE U. SPUELENUNTER- SCHRAENKE)	223 697	0,1
23	HERREN- OBERBEKLEIDUNG AB GR. 38 (OHNE PULLOVER U. A.E., PELZ- U. SPORTBEKLEIDUNG)	41 275	0,0				
24	DAMEN- OBERBEKLEIDUNG AB GR. 34 (OHNE PULLOVER U. A.E., PELZ- U. SPORTBEKLEIDUNG)	8 780	0,0				

\*) NUR WARENBEZUEGE VON UNTERNEHMEN MIT MEHR ALS 1 MILL. DM JAHRESUMSATZ. -1) SYSTEMATIK DER WIRTSCHAFTSZWEIGE, AUSGABE 1979. -2) WAREN- VERZEICHNIS FUER DIE BINNENHANDELSSTATISTIK, AUSGABE 1978.



7 WARENBEZUEGE IM GROSSHANDEL 1980 NACH WIRTSCHAFTSZWEIGEN UND WARENARTEN \*)

NUMMER DER SYSTEMATIK 1)	WIRTSCHAFTSGLIEDERUNG WARENART	WARENBEZUG		NUMMER DER SYSTEMATIK 1)	WIRTSCHAFTSGLIEDERUNG WARENART	WARENBEZUG	
		1 000 DM	PROZENT			1 000 DM	PROZENT
"WB"-NUMMER 2)	GROSSHANDEL MIT ...			"WB"-NUMMER 2)	GROSSHANDEL MIT ...		
494, 495	POLSTER-U.WOHNSITZMOEBEL (AUCH FRANZOESISCHE BETTEN), KUECHENSTUEHLE, WOHN-U. KUECHENTISCHE (OHNE BUERO-, GARTEN-U. CAMPING-MOEBEL)	27 687	0,0	560	BUECHER ALLER ART, LEHRWERKE IM MEDIENVERBUND (OHNE NOTEN-U. LIEDERBUECHER, KALENDER, WERBEDRUCKE U. GESCHAFTSBUECHER)	174	0,0
497	SCHLAFMOEBEL (OHNE BETTWAREN U. COUCHES, FRANZOESISCHE BETTEN U. KRANKENHAUSBETTSTELLEN)	7 217	0,0	561	ZEITUNGEN U. ZEITSCHRIFTEN	2 781	0,0
490, 491, 498, 499	GESTUEHL, SCHULMOEBEL; LADENEINRICHTUNGEN, SCHAUFENSTERRUECKBAUTEN; ERGAENZUNGSMOEBEL; MOEBELTEILE	10 344	0,0	562-569	SONSTIGE DRUCKEREIERZEUGNISSE (OHNE MUSIKALIEN, BEDRUCKTE BEHAELTER)	7 524	0,0
50	KUNSTGEGENSTAENDE, SAMMLUNGSSTUECKE, ANTIQUITAETEN	2 929	0,0	57	BUEROORGANISATIONSMITTEL UND -KLEINARTIKEL (OHNE DRUCKEREIERZEUGNISSE)	8 156	0,0
51	HOLZ-, KORB-, KORK-, FLECHT-, SCHNITZ-U. FORMSTOFFWAREN, KINDERWAGEN	23 034	0,0	581-588	BUEROMASCHINEN, DATENVERARBEITUNGSGERAETE U. -EINRICHTUNGEN	517	0,0
	EISENWAREN, HAUSRAT, SPORT-UND CAMPINGARTIKEL, MOEBEL, ANTIQUITAETEN, HOLZ-, KORB-, FLECHT-, SCHNITZ- UND FORMSTOFFWAREN	2 233 614	0,7	589	BUEROMOEBEL	3 314	0,0
370	FERNSEHGERAETE	11 878	0,0	72-76	ANSTRICHFARBEN, LACKE, TAPETEN (AUCH KLEBSTOFFE, BODENSPACHTEL, MALERPINSEL U. -BUERSTEN)	160 581	0,1
371, 372	RUNDFUNKEMPFANGSGERAETE (AUCH TONBANDGERAETE FUER KRAFTFAHRZEUGE, OHNE EINZELNE TONFREQUENZVERSTAERKER)	8 556	0,0	770	KRAFTWAGEN	95 617	0,0
373, 374	PLATTENSPIELER, MAGNETBANDGERAETE U. SONSTIGE PHONOTECHNISCHE GERAETE	9 808	0,0	771-779	KRAFTWAGENANHAENGER, KRAFTWAGENTEILE U. -ZUBehoER	53 848	0,0
375-377	ZUBehoER, EINZEL-U. ERSATZTEILE FUER RUNDFUNK-, FERNSEH-U. PHONOTECHNISCHE GERAETE	4 095	0,0	777	BEREIFUNGEN (OHNE SOLCHE FUER KRAFT-U. FAHRRAEDEr)	23 154	0,0
38	GERAETE U. EINRICHTUNGEN DER ELEKTRIZITAETSERZEUGUNG, UMWANDLUNG U. -VERTEILUNG	45 223	0,0	78	ZWEIRAEDER, ZWEIRAEDTEILE U. -ZUBehoER	6 294	0,0
39	ELEKTROTECHNISCHE ERZEUGNISSE (Z. B. WOHNRAUMLEUCHTEN, KAFFEEBEREITER, -MUEHLEN, STAUBSAUGER U. AE. ELEKTROHAUSHALTSGERAETE)	46 716	0,0	79	SONSTIGE FAHRZEUGE, DEREN TEILE U. ZUBehoER	231 744	0,1
40, 41	FOTO-U. KINOGERAETE, FOTOTECHNISCHES U. -CHEMISCHES MATERIAL; FEINMECHANISCHE U. OPTISCHE ERZEUGNISSE	10 189	0,0	80-82	LANDMASCHINEN; WERKZEUG-, BAU-, TEXTIL-U. NAEHMASCHINEN; SONSTIGE MASCHINEN	1 238 407	0,4
42	UHREN (OHNE ARMATURBRETTUHREN U. UHRENRADIOS, ELEKTRISCHE ZEITDIENST-U. -SCHALTGERAETE)	1 645	0,0	83	TECHNISCHER SPEZIALBEDARF VERSCHIEDENER WIRTSCHAFTSZWEIGE; VERPACKUNGSMITTEL AUS METALL, KUNSTSTOFF, KERAMIK, GLAS	600 417	0,2
43	SCHMUCK, GOLD-U. SILBERSCHMIEDEWAREN, PERLEN, EDEL-, SCHMUCKSTEINE U. AE. (OHNE UHREN, ANTIQUITAETEN, KUNSTGEGENSTAENDE, GALANTERIEWAREN AUS UNEDLEN STOFFEN)	32 308	0,0	84	SONSTIGER TECHNISCHER BEDARF; CHEMISCH-TECHNISCHE ERZEUGNISSE	449 396	0,1
45	SPIELWAREN, FEST-U. SCHERZARTIKEL	2 438	0,0		FAHRZEUGE, MASCHINEN, TECHNISCHER BEDARF, ANSTRICHFARBEN, LACKE, TAPETEN	2 859 459	0,9
	ELEKTROTECHNISCHE, FEINMECHANISCHE UND OPTISCHE ERZEUGNISSE UND OPTISCHE ERZEUGNISSE, SCHMUCK, SPIELWAREN, MUSIKINSTRUMENTE	172 855	0,1	15	WASCH-, PUTZ-U. REINIGUNGSMITTEL (OHNE INDUSTRIEREINIGER, -SEIFEN U. AUTOPFLEGE MITTEL)	43 138	0,0
52	PAPIER, PAPPE	73 940	0,0	16-18	HYGIENEARTIKEL, VERBANDSTOFFE, KERZEN, KOERPERPFLEGE MITTEL, MECHANISCHE KOERPERPFLEGEGERAETE	22 229	0,0
53-55	PAPIER-U. PAPPWAREN SOWIE VERWANDTE ERZEUGNISSE; SCHREIB-, ZEICHEN-U. MALGERAETE, LERNMITTEL (OHNE DRUCKEREIERZEUGNISSE), ZEICHENMASCHINEN; UNTERRICHTS-U. KUENSTLERFARBEN (EINSCHL. MALHILFSMITTELN)	14 099	0,0	85	ORTHOPAEDISCHE U. MEDIZINISCHE ERZEUGNISSE (OHNE ORTHOPAEDISCHE SCHUHE), DENTALBEDARF, LABORGERAETE, KRANKENPFLEGEARTIKEL	4 668	0,0
				87	ARZNEIMITTEL U. SONSTIGE PHARMAZEUTISCHE ERZEUGNISSE	254 731	0,1
					WASCH-UND PUTZMITTEL, HYGIENEARTIKEL, KOERPERPFLEGE MITTEL, MEDIZINISCHE ERZEUGNISSE, LABORGERAETE, ARZNEIMITTEL	324 767	0,1

\*) NUR WARENBEZUEGE VON UNTERNEHMEN MIT MEHR ALS 1 MILL. DM JAHRESUMSATZ. -1) SYSTEMATIK DER WIRTSCHAFTSZWEIGE, AUSGABE 1979. -2) WARENVERZEICHNIS FUER DIE BINNENHANDELSSTATISTIK, AUSGABE 1978.

7 WARENBEZUEGE IM GROSSHANDEL 1980 NACH WIRTSCHAFTSZWEIGEN UND WARENARTEN \*)

NUMMER DER SYSTEMATIK 1)	WIRTSCHAFTSGLIEDERUNG WARENART	WARENBEZUG		NUMMER DER SYSTEMATIK 1)	WIRTSCHAFTSGLIEDERUNG WARENART	WARENBEZUG	
		1 000 DM	PROZENT			1 000 DM	PROZENT
"WB"-NUMMER 2)	GROSSHANDEL MIT			"WB"-NUMMER 2)	GROSSHANDEL MIT		
95, 96	LEBENDE TIERE, HEIM-U. KLEIN-TIERFUTTER, ZOOLOGISCHE ARTIKEL	12 878 215	4,1		TECHNISCHE CHEMIKALIEN, KAUSCHUK	13 034 284	4,1
97	PFLANZEN EINSCHL. BAUMSCHULERZEUGNISSEN (Z.B. SCHNITT-UND TOPFBLUMEN, BLUMENSAMEN, FREILANDSTAUDEN, FORST-U. ZIERGEMOELZE)	1 794 287	0,5	9200	STEINKOEHLE U. STEINKOEHLENBRICKETS	6 612 361	2,1
980, 981	SAATGUT (OHNE SAAT-U. PFLANZGUT FUER BLUMEN, ZIER-U. A. BAUMSCHULPFLANZEN)	1 788 255	0,6	9202	STEINKOEHLENKOKS	2 268 317	0,7
982	ROHSTOFFE U. VORERZEUGNISSE FUER GETRAENKE, ROHKAKAO, -ZUCKER, -TABAK (Z.B. ROHKAFFEE, HOPFEN)	818 617	0,3	9203, 9205, 9209	SONSTIGE FESTE BRENNSTOFFE	1 979 311	0,6
9830	GETREIDE (OHNE SAAT-U. FUTTERGETREIDE)	12 344 973	3,9	922	ROHTEER, ROHBENZOL, BITUMINOESE GESTEINE, ERDOEL, ROH	8 790 645	2,8
9831-9839	SONSTIGE ROHSTOFFE U. VORERZEUGNISSE PFLANZLICHEN U. TIERISCHEN URSPRUNGS FUER NAHRUNGSMITTEL	2 209 622	0,7	9230	ROHBENZIN (LEICHTBENZIN)	2 141 297	0,7
987	FUTTERMITTEL (OHNE HEIM-UND KLEINTIERFUTTER)	21 189 976	6,7	9232	MOTORENBENZIN	24 627 174	7,7
988	KALIROHSALZE U. NATUERLICHE ROHPHOSPHATE	699 428	0,2	9233	DIESELKRAFTSTOFF	15 324 904	4,8
989	DUENGEMITTEL (OHNE DUENGEMITTEL IN TABLETTEN, PASTILLEN U. AE. ODER IN PACKUNGEN VON 10 KG ODER WENIGER, BLUMEN-U. RASENDUENGER)	8 317 946	2,5	9235	ANDERE KRAFTSTOFFE	1 629 346	0,5
	LEBENDE TIERE, PFLANZEN, SAATEN, ROHSTOFFE UND VORERZEUGNISSE PFLANZLICHEN UND TIERISCHEN URSPRUNGS FUER NAHRUNGSMITTEL UND GETRAENKE; FUTTER-UND DUENGEMITTEL	62 011 319	19,5	9237	HEIZOELE, LEICHT UND EXTRA LEICHT	42 422 000	13,3
930	WOLLE U. A. TIERHAARE	935 909	0,3	9239	HEIZOELE, MITTELSCHWER UND SCHWER	9 386 732	3,0
931	BAUMWOLLE (OHNE BAUMWOLL-LINTERS)	975 147	0,3	926	RAFFINIERGASE	706 117	0,2
932, 934, 936	CHEMIEFASERN, GARN (OHNE NAEHSTOFF-U. HANDARBEITSGARN), ANDERE TEXTILE ROHSTOFFE U. VORERZEUGNISSE	795 135	0,3	927	SCHMIERMITTEL U. AE: MINERALSISCHE OELE	1 265 434	0,4
937	HAEUTE U. FELLE (EINSCHL. TEILE DAVON)	626 828	0,2	929	ANDERE MINERALOELERZEUGNISSE	2 949 147	0,9
938, 939	LEDER, LEDERFASERSTOFF	246 966	0,1		BRENNSTOFFE, MINERALOELERZEUGNISSE	120 102 782	37,8
	TEXTILE ROHSTOFFE UND VORERZEUGNISSE HAEUTE, FELLE, LEDER, LEDERFASERSTOFF	3 579 984	1,1	590	EISENERZE	1 985 517	0,6
90	CHEMISCHE GRUNDSTOFFE UND CHEMIKALIEN	8 885 693	2,8	591	ROHEISEN, FERROLEGIERUNGEN, EISEN-U. STAHLPULVER, -SCHWAMM	1 826 638	0,6
910	KUNSTSTOFFE (OHNE KUNSTSTOFFHALBZEUG U. -WAREN)	1 909 307	0,6	592	STAHLROHBLOECKE, VORGEWALZTES STAHLHALBZEUG	1 798 215	0,6
911	STEIN-, HUETTEN-U. SALINENSALZ, SOLE (OHNE SPEISESALZ, SOLE FUER MEDIZINISCHE ZWECKE UND VIEHSALZ)	267 240	0,1	593, 594	WALZSTAHL (OHNE VORGEWALZTES STAHLHALBZEUG U. OBERBAUMATERIAL FUER FELD-U. INDUSTRIEBAHNEN) Z.B. WALZDRAHT, FEINBLECH	33 393 911	10,5
912	ROHDROGEN, HARZE, STOCKLACK U. AE. ROHSTOFFE PFLANZLICHEN U. TIERISCHEN URSPRUNGS ZUR CHEMISCHEN WEITERVERARBEITUNG	1 081 888	0,3	595	STAHL-U. KUNSTSTOFFROHRE (EINSCHL. ROHRVERBINDUNGSTEILE, ABER OHNE ELEKTRO-, GUSS-, OFEN-U. REGENROHRE)	7 994 266	2,5
914	KAUSCHUK	704 142	0,2	597	DRAHT U. DRAHTSEILE AUS STAHL (OHNE WALZDRAHT)	667 647	0,2
917	PFLANZLICHE U. TIERISCHE FETTE U. OELE FUER TECHNISCHE ZWECKE, ROH, TECHNISCHE FETTSAEUREN (OHNE CHEMISCH EINHEITLICHE FETTSAEUREN)	186 024	0,1	598	SCHMIEDEHALBZEUG, SCHMIEDESTUECKE AUS STAHL	615 730	0,2
				599	EISEN-, STAHL-U. TEMPERGUSSERZEUGNISSE, PRESS-, ZIEH-UND STANZTEILE AUS STAHL	2 289 321	0,7
				600	NE-METALLERZE	1 205 636	0,4
				601	NE-METALLE, ROH (OHNE EDELMETALLE)	8 631 222	2,7
				602-604	HALBZEUG AUS NE-METALLEN UND -LEGIERUNGEN (OHNE EDELMETALLHALBZEUG)	2 507 756	0,8
				605	GUSSERZEUGNISSE AUS NE-METALLEN U. -LEGIERUNGEN (OHNE EDELMETALLGUSSERZEUGNISSE)	164 183	0,1
				607	EDELMETALLE, EDELMETALLHALBZEUG, EDELMETALLGUSSERZEUGNISSE (OHNE DENTAL-METALLHALBZEUG)	2 885 648	0,9
					ERZE, METALLE, HALBZEUG	65 765 888	20,7

\*)NUR WARENBEZUEGE VON UNTERNEHMEN MIT MEHR ALS 1 MILL. DM JAHRESUMSATZ. -1)SYSTEMATIK DER WIRTSCHAFTSZWEIGE, AUSGABE 1979. -2)WARENVERZEICHNIS FUER DIE BINNENHANDELSSTATISTIK, AUSGABE 1978.

7 WARENBEZUEGE IM GROSSHANDEL 1980 NACH WIRTSCHAFTSZWEIGEN UND WARENARTEN \*)

NUMMER DER SYSTEMATIK 1)	WIRTSCHAFTSGLIEDERUNG WARENART	WARENBEZUG		NUMMER DER SYSTEMATIK 2)	WIRTSCHAFTSGLIEDERUNG WARENART	WARENBEZUG	
		1 000 DM	PROZENT			1 000 DM	PROZENT
68	INSTALLATIONSGERAETE U.-MATERIAL FUER WASSER, GAS UND HEIZUNG	8 401 426	2,6		HOLZ, BAUSTOFFE, INSTALLATIONSBEDARF	37 986 434	12,0
690, 692	ROH-HOLZ, AUCH ENTRINDET ODER GROB ZUGERICHTET; IMPRAEGNIERTE STANGEN, MASTE, PFAEHLE; SCHNITT-HOLZ, SCHWELLEN, SCHWARTEN, SPREISSEL, SPAENE, HACKSCHNITZEL, VERLEIMTE BALKEN, ZAEUNE, SCHALUNGSTAFELN AUS VOLLHOLZ	4 026 342	1,3	940	GEBRAUCHTFAHRZEUGE	48 030	0,0
693-698	HOBELWARE, WAND-U. DECKENVERKLEIDUNGEN AUS HOLZ U. KUNSTSTOFF; FURNIERE, SPERRHOLZ, HOLZ-FASER-U. HOLZSPANPLATTEN, KUNSTSTOFFPLATTEN, BAUELEMENTE UND SONSTIGE BAUTEILE AUS HOLZ, METALL U. KUNSTSTOFF	4 813 430	1,5	941	GEBRAUCHTE WERKZEUGE UND MASCHINEN	125 535	0,0
700-704, 707	BAUSTOFFE, MINERALISCHE BAUELEMENTE	18 951 241	6,0	943	SCHROTT AUS EISEN ODER STAHL	4 168 049	1,3
708	FLACHGLAS	1 490 819	0,5	944	SCHROTT AUS NE-METALLEN ODER NE-METALLVERBINDUNGEN	2 563 500	0,8
709	FERTIGTEILBAUTEN U. VERWANDTE KONSTRUKTIONEN	303 176	0,1	945	SCHROTT AUS EDELMETALLEN	354 100	0,1
				942, 946, 947, 949	SONSTIGE GEBRAUCHTWAREN UND SONSTIGES ALTMATERIAL	548 511	0,2
					GEBRAUCHTWAREN, SCHROTT, ALTMATERIAL	7 807 726	2,5
					WARENARTEN ZUSAMMEN	317 836 283	100
		411 1			GROSSHANDEL MIT NAHRUNGSMITTELN, GETRAENKEN, TABAKWAREN, DAS		
000, 001	FLEISCH, FRISCH (EINSCHL. WILD, GEFLUEGEL U. INNEREIEN, OHNE GEFRORENES UND TIEFGEFRORENES SOWIE OHNE KONSERVEN)	2 256 427	5,6	030-038	TIEFGEFRORENE U. GEFRORENE ERZEUGNISSE	1 603 254	4,0
002-008	WURST, SCHINKEN, GERAUEUCHERTER SPECK, RAUCHFLEISCH (OHNE GEFRORENE U. TIEFGEFRORENE SOWIE OHNE KONSERVEN)	1 263 440	3,1	039	SPEISEEIS (EINSCHL. EISCREME)	354 088	0,9
009	FISCHE U. FISCHERZEUGNISSE, KREBS-U. WEICHTIERE, ERZEUGNISSE AUS KREBS-U. WEICHTIEREN (OHNE TIEFGEFRORENE SOWIE OHNE KONSERVEN)	220 448	0,5	04	NAEHRMITTEL (OHNE TIEFGEFRORENE U. DIAETETISCHE SOWIE OHNE SUPPEN)	2 532 340	5,3
010, 011	SUED- U. ZITRUSFRUECHTE, FRISCH (OHNE SCHALENOBST)	516 704	1,3	050	SUPPEN, SOSSEN, BRUEHEN, WUERZEN (OHNE DIAETETISCHE SOWIE OHNE GEWUERZE U. GEWUERZMISCHUNGEN)	477 567	1,2
012-014	OBST, FRISCH (OHNE SUED-U. ZITRUSFRUECHTE) EINSCHL. SCHALENOBST	1 228 697	3,1	052, 053	SPEISESALZ, ESSIG, SENF, EINMACHMITTEL (OHNE DIAETETISCHE), GEWUERZE, GEWUERZMISCHUNGEN	352 292	0,9
015, 0161-0179	GEMUESE U. KUECHENKRAEUER, FRISCH (OHNE SPEISEKARTOFFELN)	1 279 199	3,2	056, 057	KONFITURIEREN, MARMELADEN U. A. BROTAUFSTRICH (OHNE DIAETETISCHEN SOWIE OHNE SPEISEFETTE)	470 495	1,2
0180	SPEISEKARTOFFELN, FRISCH	230 120	0,6	059	ZUCKER	1 272 586	3,2
018, 019	OBST U. GEMUESE, GETROCKNET	158 584	0,4	060-063	FLEISCH-U. WURSTKONSERVEN	544 269	1,6
020	MILCH, MILCHERZEUGNISSE (OHNE TIEFGEFRORENE U. DIAETETISCHE SOWIE OHNE JOGHURT, KAESE, BUTTER, DAUERMILCH U. MILCHPRAEPARATE)	1 165 433	2,9	064-069	FISCHKONSERVEN, MARINADEN, KONSERVENFERTIGGERICHTE (OHNE DIAETETISCHE)	598 770	1,5
021-023	JOGHURT U. KAESE (OHNE TIEFGEFRORENEN U. DIAETETISCHEN)	1 407 208	3,5	07	OBST- U. GEMUESEKONSERVEN (OHNE DIAETETISCHE SOWIE OHNE KONSERVENFERTIGGERICHTE)	1 692 031	4,2
0240-0243	BUTTER (OHNE TIEFGEFRORENE)	812 563	2,0	08	SUESSWAREN (EINSCHL. DAUERBACKWAREN, ABER OHNE KAKAOPULVER U. DIAETETISCHE SUESSWAREN)	1 635 113	4,6
0244-0248	MARGARINE (OHNE DIAETETISCHE)	739 146	1,8	090-093	DIAETETISCHE NAHRUNGSMITTEL U. GETRAENKE (OHNE TIEFGEFRORENE SOWIE OHNE SAEUGLINGS- UND KLEINKINDERNAHRUNG)	158 543	0,4
025, 026	SCHLACHTFETTE, SPEISEFETTE UND -DELE (OHNE DIAETETISCHE SOWIE OHNE BUTTER UND MARGARINE)	370 923	0,9	094-097	SAEUGLINGS- U. KLEINKINDERNAHRUNG	151 078	0,4
027, 028	DAUERMILCH, MILCHPRAEPARATE, MAYONNAISEN, SALATE (OHNE TIEFGEFRORENE U. DIAETETISCHE)	628 160	1,6	100, 101	TRAUBENWEINE (OHNE DIABETIKER-, DESSERT-, PERL- U. SCHAUMWEINE)	949 042	2,4
029	EIER, EIPULVER, EIERZEUGNISSE	322 538	0,8	102, 103	WERMUT-, DESSERT-, OBST- U. PERLWEINE, BOWLEN, WEINHALTIGE GETRAENKE; TRAUBENSCHAUMWEINE, OBSTSCHAUMWEINE (OHNE DIABETIKERSCHAUMWEINE)	516 789	1,3
				104-109	SPIRITUOSEN	2 538 430	6,3

\*) NUR WARENBEZUEGE VON UNTERNEHMEN MIT MEHR ALS 1 MILL. DM JAHRESUMSATZ. -1) SYSTEMATIK DER WIRTSCHAFTSZWEIGE, AUSGABE 1979. -2) WARENVERZEICHNIS FUER DIE BINNENHANDELSSTATISTIK, AUSGABE 1978.

7 WARENBEZUEGE IM GROSSHANDEL 1980 NACH WIRTSCHAFTSZWEIGEN UND WARENARTEN \*)

NUMMER DER SYSTEMATIK 1)	WIRTSCHAFTSGLIEDERUNG WARENART	WARENBEZUG		NUMMER DER SYSTEMATIK 1)	WIRTSCHAFTSGLIEDERUNG WARENART	WARENBEZUG	
		1 000 DM	PROZENT			1 000 DM	PROZENT
"WB"-NUMMER 2)	GROSSHANDEL MIT			"WB"-NUMMER 2)	GROSSHANDEL MIT		
110-113	BIERE (OHNE DIAETETISCHE)	1 085 223	2,7	62	MASCHINEN-U. PRAEZISIONSWERKZ. (OHNE SAEGEBLAETTER, MASCHINENMESSER, HARTMETALL-U. DIAMANTWERKZG.), ELEKTROWERKZG., WERKSTÄTTEINRICHTUNGEN, BAUGERAETE, GERUESTE, LEITERN, HANDTRANSPORTGERAETE, BEHAELTER	29 268	0,1
115-118	ALKOHOLFREIE GETRAENKE (OHNE TIEFGEFRORENE U. DIAETETISCHE)	1 125 325	2,8	63	BESCHLAEGE U. SCHLOESSER, EISENKURZWAREN	31 834	0,1
120-121	KAFFEE (EINSCHL. KAFFEE-EXTRAKT)	1 051 111	2,6	64	GARTEN-, LANDWIRTSCHAFTS-UND FORSTWIRTSCHAFTSGERAETE U. AE., KETTEN, DRAHTGEFLECHTE (OHNE LANDMASCHINEN U. DEREN ZUSATZGERAETE)	17 982	0,0
122-124	TEE, KAFFEEMITTEL, KAKAO-U. SCHO-KOLADENPULVER, INSTANTGETRAENKE (OHNE KAFFEE-EXTRAKT)	522 230	1,3	65	SPIELPLATZGERAETE, CAMPING-UND SPORTARTIKEL, HANDELSWAFFEN, BASTELSAETZE	108 407	0,3
125-129	TABAKWAREN	2 445 508	5,1	66	TAFEL-, KUECHEN-U. AE. HAUSHALTSGERAETE (OHNE ELEKTRISCHE)	154 137	0,4
13	BACKWAREN (OHNE TIEFGEFRORENE U. DIAETETISCHE SOWIE OHNE DAUERBACKWAREN)	427 418	1,1	670-671	EINZELOEFEN U. -HERDE, ANDERE HEIZ-U. KOCHGERAETE (OHNE BADEOEFEN U. WASSERHEIZER)	11 960	0,0
	NAHRUNGSMITTEL, GETRAENKE, TABAKWAREN	35 414 414	88,3	673	HAUSHALTSKUEHL-U. -GEFRIERMOEBEL	28 780	0,1
19	HAUS-, TISCH-U. BETTWAESCHE, BETTWAREN	85 110	0,2	675	ELEKTRISCHE WASCHMASCHINEN, WAESCHETROCKNER, BUEGELMASCHINEN FUER DEN HAUSHALT	23 776	0,1
20-21	HEIMTEXTILIEN, BODENBELAEGE (Z. B. TEPPICHE)	23 058	0,1	676	GESCHIRRSPUELMASCHINEN FUER DEN HAUSHALT	19 883	0,0
23	HERREN- OBERBEKLEIDUNG AB GR. 38 (OHNE PULLOVER U. AE., PELZ-U. SPORTBEKLEIDUNG)	87 340	0,2	492-493	WOHN-U. KUECHENSCHRAENKE (OHNE ERGAENZUNGSMOEBEL, EINZELNE SPUELTISCHE U. SPUELENUNTERSCHRAENKE)	23 691	0,1
24	DAMEN- OBERBEKLEIDUNG AB GR. 34 (OHNE PULLOVER U. AE., PELZ-U. SPORTBEKLEIDUNG)	59 614	0,1	494-495	POLSTER-U. WOHNSITZMOEBEL (AUCH FRANZOESISCHE BETTEN), KUECHENSTUEHLE, WOHN-U. KUECHENTISCHE (OHNE BUERO-, GARTEN-U. CAMPINGMOEBEL)	30 488	0,1
25	KINDER- OBERBEKLEIDUNG AB GR. 104 BIS EINSCHL. GR. 176 (OHNE PULLOVER U. AE., SAEUGLINGS-, PELZ-UND SPORTBEKLEIDUNG)	71 513	0,2	497	SCHLAFMOEBEL (OHNE BETTWAREN U. -COUCHES, FRANZOESISCHE BETTEN U. KRANKENHAUSBETTSTELLEN)	18 796	0,0
26	PULLOVER, WESTEN U. AE., GEWIRKT ODER GESTRIKT, SAEUGLINGSBEKLEIDUNG	54 956	0,1	490-491-498-499	GESTUEHL, SCHULMOEBEL; LADENEINRICHTUNGEN, SCHAUFENSTERRUECKBAUTEN; ERGAENZUNGSMOEBEL; MOEBELTEILE	9 278	0,0
27	HERREN-, DAMEN- U. KINDERWAESCHE, MIEDERWAREN (OHNE SAEUGLINGSWAESCHE)	69 641	0,2	51	HOLZ-, KORB-, KORK-, FLECHT-, SCHNITZ-U. FORMSTOFFWAREN, KINDERWAGEN	14 028	0,0
22-28-29	METERWARE FUER BEKLEIDUNG; KURZWAREN, HANDARBEITEN; STRUMPFWAREN, BEKLEIDUNGSZUBEHOER (OHNE SAEUGLINGSARTIKEL), SCHIRME, STOECKE	49 378	0,1	370	FERNSEHGERAETE	29 418	0,1
30	PELZWAREN	11 015	0,0	371-372	RUNDFUNKEMPFANGSGERAETE (AUCH TONBANDGERAETE FUER KRAFTFAHRZEUGE, OHNE EINZELNE TONFREQUENZVERSTAERKER)	33 024	0,1
31	HERRENSCHUHE (OHNE SPORTSCHUHE)	32 040	0,1	373-374	PLATTENSPIELER, MAGNETBANDGERAETE U. SONSTIGE PHONOTECHNISCHE GERAETE	17 470	0,0
32	DAMENSCHUHE (OHNE SPORTSCHUHE)	41 743	0,1	375-377	ZUBEHOER, EINZEL-U. ERSATZTEILE FUER RUNDFUNK-, FERNSEH-U. PHONOTECHNISCHE GERAETE	8 543	0,0
33	KINDERSCHUHE (OHNE SPORTSCHUHE), SCHUHZUBEHOER	9 835	0,0	378-379	BESPIELTE TONTRAEGER, VIDEOBAENDER, BILDPLATTEN U. AE. (Z. B. SCHALLPLATTEN, BESPIELTE KASSETTENTONBAENDER)	24 833	0,1
34	LEDER-U. TUESCHNERWAREN	11 358	0,0				
35	BILDERRAHMEN, DEVOTIONALIEN, RAUCHERARTIKEL U. A. GALANTERIEWAREN	3 354	0,0				
36	SPORTBEKLEIDUNG, SPORTSCHUHE	42 872	0,1				
	TEXTILIEN, BEKLEIDUNG, PELZWAREN, SCHUHE, LEDER-UND GALANTERIEWAREN	652 838	1,6				
61	WERKZEUGE (Z. B. ZANGEN, FAEU- STEL, HOBEL, SAEGEN, SAEGEBLAETTER, HARTMETALL-U. DIAMANTWERKZEUGE, MASCHINENMESSER)	71 546	0,2				

\*) NUR WARENBEZUEGE VON UNTERNEHMEN MIT MEHR ALS 1 MILL. DM JAHRESUMSATZ. 1) SYSTEMATIK DER WIRTSCHAFTSZWEIGE, AUSGABE 1979. 2) WARENVERZEICHNIS FUER DIE BINNENHANDELSSTATISTIK, AUSGABE 1978.

7 WARENBEZUEGE IM GROSSHANDEL 1980 NACH WIRTSCHAFTSZWEIGEN UND WARENARTEN \*)

NUMMER DER SYSTEMATIK 1)	WIRTSCHAFTSGLIEDERUNG WARENART	WARENBEZUG		NUMMER DER SYSTEMATIK 1)	WIRTSCHAFTSGLIEDERUNG WARENART	WARENBEZUG	
		1 000 DM	PROZENT			1 000 DM	PROZENT
"WB"-NUMMER 2)	GROSSHANDEL MIT			"WB"-NUMMER 2)	GROSSHANDEL MIT		
38	GERAETE U. EINRICHTUNGEN DER ELEKTRIZITAETSERZEUGUNG, -UMWANDLUNG U. -VERTEILUNG	10 086	0,0	79	SONSTIGE FAHRZEUGE, DEREN TEILE U. ZUBEHOER	7 583	0,0
39	ELEKTROTECHNISCHE ERZEUGNISSE (Z. B. WOHNRAUMLEUCHTEN, KAFFEEBEREITER, -MUEHLEN, STAUBSAUGER U. AE. ELEKTROHAUSHALTSGERAETE)	71 822	0,2	80- 82	LANDMASCHINEN; WERKZEUG-, BAU-, TEXTIL- U. NAEMMASCHINEN; SONSTIGE MASCHINEN	39 489	0,1
40, 41	FOTO-U. KINOGERAETE, FOTOTECHNISCHE U. -CHEMISCHES MATERIAL; FEINMECHANISCHE U. OPTISCHE ERZEUGNISSE	36 707	0,1	83	TECHNISCHER SPEZIALBEDARF VERSCHIEDENER WIRTSCHAFTSZWEIGE; VERPACKUNGSMITTEL AUS METALL, KUNSTSTOFF, KERAMIK, GLAS	19 536	0,0
42	UHREN (OHNE ARMATURBRETTUHREN U. UHRENRADIOS, ELEKTRISCHE ZEITDIENST-U. -SCHALTGERAETE)	28 444	0,1	84	SONSTIGER TECHNISCHER BEDARF; CHEMISCH-TECHNISCHE ERZEUGNISSE	42 899	0,1
43	SCHMUCK, GOLD-U. SILBERSCHMIEDEWAREN, PERLEN, EDEL-, SCHMUCKSTEINE U. AE. (OHNE UHREN, ANTIQUITAETEN, KUNSTGEGENSTAENDE, GALANTERIEWAREN AUS UNEDLEN STOFFEN)	13 556	0,0		FAHRZEUGE, MASCHINEN, TECHNISCHER BEDARF, ANSTRICHFARBEN, LACKE, TAPETEN	232 432	0,6
45	SPIELWAREN, FEST-U. SCHERZARTIKEL	76 752	0,2	15	WASCH-, PUTZ-U. REINIGUNGSMITTEL (OHNE INDUSTRIEREINIGER, -SEIFEN U. AUTOPFLEGEMITTEL)	1 076 099	2,7
47	MUSIKINSTRUMENTE (OHNE PHONOTECHN. GERAETE U. MUSIKSPIELWAREN), MUSIKALIEN	-	-	16- 18	HYGIENEARTIKEL, VERBANDSTOFFE, KERZEN, KOERPERPFLEGEMITTEL, MECHANISCHE KOERPERPFLEGEGERAETE	693 258	1,7
	ELEKTROTECHNISCHE, FEINMECHANISCHE UND OPTISCHE ERZEUGNISSE, SCHMUCK, SPIELWAREN, MUSIKINSTRUMENTE	350 653	0,9	85	ORTHOPAEDISCHE U. MEDIZINISCHE ERZEUGNISSE (OHNE ORTHOPAEDISCHE SCHUHE), DENTALBEDARF, LABORGERAETE, KRANKENPFLEGEARTIKEL	14 845	0,0
52	PAPIER, PAPPE	70 328	0,2	87	ARZNEIMITTEL U. SONSTIGE PHARMAZEUTISCHE ERZEUGNISSE	22 484	0,1
53- 55	PAPIER-U. PAPPEWAREN SOWIE VERWANDTE ERZEUGNISSE; SCHREIB-, ZEICHEN-U. MALGERAETE, LERNMITTEL (OHNE DRUCKEREIERZEUGNISSE), ZEICHENMASCHINEN; UNTERRICHTS-U. KUENSTLERFARBEN (EINSCHL. MALHILFSMITTELN)	217 406	0,5	88	WASCH- UND PUTZMITTEL, HYGIENEARTIKEL, KOERPERPFLEGEMITTEL, MEDIZINISCHE ERZEUGNISSE, LABORGERAETE, ARZNEIMITTEL	1 806 686	4,5
560	BUECHER ALLER ART, LEHRWERKE IM MEDIENVERBUND (OHNE NOTEN-U. LIEDERBUECHER, KALENDER, WERBEDRUCKE U. GESCHAFTSBUECHER)	15 007	0,0	95, 96	LEBENDE TIERE, HEIM-U. KLEINTIERFUTTER, ZOOLOGISCHE ARTIKEL	65 306	0,2
561	ZEITUNGEN U. ZEITSCHRIFTEN	43 448	0,1	97	PFLANZEN EINSCHL. BAUMSCHULERZEUGNISSEN (Z. B. SCHNITT- UND TOPFBLUMEN, BLUMENSAMEN, FREILANDSTAUDEN, FORST-U. ZIERGEHOELZE)	55 732	0,1
562- 569	SONSTIGE DRUCKEREIERZEUGNISSE (OHNE MUSIKALIEN, BEDRUCKTE BEHAELTER)	25 139	0,1	980, 981	SAATGUT (OHNE SAAT-U. PFLANZGUT FUER BLUMEN, ZIER-U. A. BAUMSCHULPFLANZEN)	25 423	0,1
57	BUEROORGANISATIONSMITTEL UND -KLEINARTIKEL (OHNE DRUCKEREIERZEUGNISSE)	5 904	0,0	982	ROHSTOFFE U. VORERZEUGNISSE FUER GETRAENKE, ROHKAKAO, -ZUCKER, -TABAK (Z. B. ROHKAFFEE, HOPFEN)	18 366	0,0
581- 588	BUEROMASCHINEN, DATENVERARBEITUNGSGERAETE U. -EINRICHTUNGEN	4 479	0,0	9830	GETREIDE (OHNE SAAT-U. FUTTERGETREIDE)	5 986	0,0
	PAPIER, PAPIERWAREN, SCHREIB- UND ZEICHENARTIKEL, DRUCKEREIERZEUGNISSE, BUEROORGANISATIONSMITTEL, -MASCHINEN UND -MOEBEL	381 712	1,0	9831- 9839	SONSTIGE ROHSTOFFE U. VORERZEUGNISSE PFLANZLICHEN U. TIERISCHEN URSPRUNGS FUER NAHRUNGSMITTEL	153 285	0,4
72- 76	ANSTRICHFARBEN, LACKE, TAPETEN (AUCH KLEBSTOFFE, BODENSPACHTEL, MALERPINSEL U. -BUERSTEN)	54 718	0,1	987	FUTTERMITTEL (OHNE HEIM- UND KLEINTIERFUTTER)	33 133	0,1
770	KRAFTWAGEN	1 592	0,0	988	KALIROHSALZE U. NATUERLICHE ROHPHOSPHATE	560	0,0
771- 775, 778, 779	KRAFTWAGENANHAENGER, KRAFTWAGENTEILE U. -ZUBEHOER	20 750	0,1	989	DUENGEMITTEL (OHNE DUENGMITTEL IN TABLETTEN, PASTILLEN U. AE. ODER IN PACKUNGEN VON 10 KG ODER WENIGER, BLUMEN-U. RASENDUENGER)	10 881	0,0
777	BEREIFUNGEN (OHNE SOLCHE FUER KRAFT-U. FAHRRADER)	2 937	0,0		LEBENDE TIERE, PFLANZEN, SAATEN, ROHSTOFFE UND VORERZEUGNISSE PFLANZLICHEN UND TIERISCHEN URSPRUNGS FUER NAHRUNGSMITTEL UND GETRAENKE; FUTTER- UND DUENGEMITTEL	369 672	0,9
78	ZWEIRADER, ZWEIRADTEILE U. -ZUBEHOER	42 928	0,1				

\*) NUR WARENBEZUEGE VON UNTERNEHMEN MIT MEHR ALS 1 MILL. DM JAHRESUMSATZ. -1) SYSTEMATIK DER WIRTSCHAFTSZWEIGE, AUSGABE 1979. -2) WARENVERZEICHNIS FUER DIE BINNENHANDELSSTATISTIK, AUSGABE 1978.

7 WARENBEZUEGE IM GROSSHANDEL 1980 NACH WIRTSCHAFTSZWEIGEN UND WARENARTEN \*)

NUMMER DER SYSTEMATIK 1)	WIRTSCHAFTSGLIEDERUNG - - - WARENART	WARENBEZUG		NUMMER DER SYSTEMATIK 1)	WIRTSCHAFTSGLIEDERUNG - - - WARENART	WARENBEZUG	
		1 000 DM	PROZENT			1 000 DM	PROZENT
"WB"-NUMMER 2)	GROSSHANDEL MIT			"WB"-NUMMER 2)	GROSSHANDEL MIT		
932, 934, 936	CHEMIEFASERN, GARN (OHNE NAEH- STOFF-U. HANDARBEITSGARN), ANDE- RE TEXTILE ROHSTOFFE U. VORER- ZEUGNISSE	128	0,0	9233	DIESELKRAFTSTOFF	40 754	0,1
937	HAEUTE U. FELLE (EINSCHL. TEILE DAVON)	5 641	0,0	9235	ANDERE KRAFTSTOFFE	8 254	0,0
	TEXTILE ROHSTOFFE UND VORER- ZEUGNISSE, HAEUTE, FELLE, LE- DER, LEDERFASERSTOFF	5 770	0,0	9237	HEIZOELE, LEICHT UND EXTRA LEICHT	20 347	0,1
90	CHEMISCHE GRUNDSTOFFE UND CHEMIKALIEN	24 244	0,1	927	SCHMIERMITTEL U. AE. MINERA- LISCHE OELE	33 317	0,1
910	KUNSTSTOFFE (OHNE KUNSTSTOFF- HALBZEUG U. -WAREN)	126	0,0		BRENNSTOFFE, MINERALOELE- ZEUGNISSE	235 089	0,6
911	STEIN-, HUETTEN-U. SALINENSALZ, SOLE (OHNE SPEISESALZ, SOLE FUER MEDIZINISCHE ZWECKE UND VIEHSALZ)	128	0,0	599	EISEN-, STAHL-U. TEMPERGUSSE- ZEUGNISSE, PRESS-, ZIEH-UND STANZTEILE AUS STAHL	2 046	0,0
917	PFLANZLICHE U. TIERISCHE FETTE U. OELE FUER TECHNISCHE ZWEK- KE, ROH, TECHNISCHE FETTSAEUREN (OHNE CHEMISCH EINHEITLICHE FETTSAEUREN)	29 672	0,1	693- 698	ERZE, METALLE, HALBZEUG	2 046	0,0
	TECHNISCHE CHEMIKALIEN, KAUTSCHUK	54 171	0,1		HOBELWARE, WAND-U. DECKENVER- KLEIDUNGEN AUS HOLZ U. KUNST- STOFF; FURNIERE, SPERRHOLZ, HOLZ- FASER-U. HOLZSPANPLATTEN, KUNST- STOFFPLATTEN, BAUELEMENTE UND SONSTIGE BAUTEILE AUS HOLZ, METALL U. KUNSTSTOFF	18 106	0,0
9203, 9205, 9209	SONSTIGE FESTE BRENNSTOFFE	3 957	0,0	941	GEBRAUCHTE WERKZEUGE UND MASCHINEN	475	0,0
9230	ROHBENZIN (LEICHTBENZIN)	9 992	0,0		GEBRAUCHTWAREN, SCHROTT, ALTMATERIAL	475	0,0
9232	MOTORENBENZIN	118 468	0,3		WARENARTEN ZUSAMMEN	40 115 261	100
411 21 GROSSHANDEL MIT SPEISE- UND INDUSTRIEKARTOFFELN							
010, 011	SUED- U. ZITRUSFRUECHTE, FRISCH (OHNE SCHALEN Obst)	5 030	0,9		FAHRZEUGE, MASCHINEN, TECHNI- SCHER BEDARF, ANSTRICHFARBEN, LACKE, TAPETEN	1 310	0,2
012- 014	OBST, FRISCH (OHNE SUEDE-U. ZIT- RUSFRUECHTE) EINSCHL. SCHALEN- OBST	3 601	0,7	980, 981	SAATGUT (OHNE SAAT-U. PFLANZGUT FUER BLUMEN, ZIER-U. A. BAUM- SCHULPFLANZEN)	8 346	1,5
015, 0161- 0179	GEMUESE U. KUECHENKRAEUTER, FRISCH (OHNE SPEISEKARTOFFELN)	23 974	4,4	982	ROHSTOFFE U. VORERZEUGNISSE FUER GETRAENKE, ROHKAKAO, -ZUCKER, -TABAK (Z. B. ROHKAFFEE, HOPFEN)	1 280	0,2
0160	SPEISEKARTOFFELN, FRISCH	428 983	79,0	9830	GETREIDE (OHNE SAAT-U. FUTTER- GETREIDE)	6 512	1,2
025, 026	SCHLACHTFETTE, SPEISEFETTE UND -OELE (OHNE DIAETETISCHE SOWIE OHNE BUTTER UND MARGARINE)	110	0,0	9831- 9839	SONSTIGE ROHSTOFFE U. VORER- ZEUGNISSE PFLANZLICHEN U. TIE- RISCHEN URSPRUNGS FUER NAH- RUNGSMITTEL	13 585	2,5
027, 028	DAUERMILCH, MILCHPRAEPARATE, MAYONNAISEN, SALATE (OHNE TIEF- GEFRORENE U. DIAETETISCHE)	219	0,0	987	FUTTERMITTEL (OHNE HEIM-UND KLEINTIERFUTTER)	17 447	3,2
030- 038	TIEFGEFRORENE U. GEFRORENE ERZEUGNISSE	10 646	2,0	989	DUENGEMITTEL (OHNE DUENGEMIT- TEL IN TABLETTEN, PASTILLEN U. AE. ODER IN PACKUNGEN VON 10 KG ODER WENIGER, BLUMEN-U. RASEN- DUENGER)	12 415	2,3
64	GARTEN-, LANDWIRTSCHAFTS-UND FORSTWIRTSCHAFTSGERAETE U. AE., KETTEN, DRAHTGEFLECHTE (OHNE LANDMASCHINEN U. DEREN ZUSATZ- GERAETE)	131	0,0		LEBENDE TIERE, PFLANZEN, SAA- TEN, ROHSTOFFE UND VORERZEUG- NISSE PFLANZLICHEN UND TIE- RISCHEN URSPRUNGS FUER NAH- RUNGSMITTEL UND GETRAENKE; FUTTER-UND DUENGEMITTEL	59 684	11,0
	EISENWAREN, HAUSRAT, SPORT-UND CAMPINGARTIKEL, MOEBEL, ANTI- QUITAETEN, HOLZ-, KORB-, FLECHT-, SCHNITZ- UND FORM- STOFFWAREN	131	0,0	9200	STEINKOEHLE U. STEINKOEHLEN- BRICKETS	430	0,1
80- 82	LANDMASCHINEN; WERKZEUG-, BAU-, TEXTIL-U. NAEHMASCHINEN; SON- STIGE MASCHINEN	1 310	0,2	9203, 9205, 9209	SONSTIGE FESTE BRENNSTOFFE	1 157	0,2

\*) NUR WARENBEZUEGE VON UNTERNEHMEN MIT MEHR ALS 1 MILL. DM JAHRESUMSATZ. -1) SYSTEMATIK DER WIRTSCHAFTSZWEIGE, AUSGABE 1979. -2) WAREN-  
VERZEICHNIS FUER DIE BINNENHANDELSSTATISTIK, AUSGABE 1978.

7 WARENBEZUEGE IM GROSSHANDEL 1980 NACH WIRTSCHAFTSZWEIGEN UND WARENARTEN \*)

NUMMER DER SYSTEMATIK 1)	WIRTSCHAFTSGLIEDERUNG WARENART	WARENBEZUG		NUMMER DER SYSTEMATIK 1)	WIRTSCHAFTSGLIEDERUNG WARENART	WARENBEZUG	
		1 000 DM	PROZENT			1 000 DM	PROZENT
9233	DIESELKRAFTSTOFF	393	0,1		HOLZ, BAUSTOFFE, INSTALLATIONSBEDARF	1 356	0,2
9237	HEIZOELE, LEICHT UND EXTRA LEICHT	5 402	1,0	940	GEBRAUCHTFAHRZEUGE	131	0,0
9239	HEIZOELE, MITTELSCHWER UND SCHWER	256	0,0	941	GEBRAUCHTE WERKZEUGE UND MASCHINEN	131	0,0
927	SCHMIERMITTEL U. AE. MINERALISCHE OELE	131	0,0		GEBRAUCHTWAREN, SCHROTT, ALTMATERIAL	262	0,0
	BRENNSTOFFE, MINERALOELERZEUGNISSE	7 769	1,4		WARENARTEN ZUSAMMEN	543 075	100
700-704, 707	BAUSTOFFE, MINERALISCHE BAUELEMENTE	1 356	0,2				
411 25 GROSSHANDEL MIT GEMUESE, OBST, FRUECHTEN							
000, 001	FLEISCH, FRISCH (EINSCHL. WILD, GEFLUEGEL U. INNEREIEN, OHNE GEFRORENES UND TIEFGEFRORENES SOWIE OHNE KONSERVEN)	951	0,0	050	SUPPEN, SOSSEN, BRUEHEN, WUERZEN (OHNE DIAETETISCHE SOWIE OHNE GEWUERZE U. GEWUERZMISCHUNGEN)	1 527	0,0
002-008	WURST, SCHINKEN, GERAUEUCHERTER SPECK, RAUCHFLEISCH (OHNE GEFRORENE U. TIEFGEFRORENE SOWIE OHNE KONSERVEN)	484	0,0	052, 053	SPEISESALZ, ESSIG, SENF, EINMACHMITTEL (OHNE DIAETETISCHE), GEWUERZE, GEWUERZMISCHUNGEN	4 859	0,0
009	FISCHE U. FISCHERZEUGNISSE, KREBS-U. WEICHTIERE, ERZEUGNISSE AUS KREBS-U. WEICHTIEREN (OHNE TIEFGEFRORENE SOWIE OHNE KONSERVEN)	20 897	0,2	056, 057	KONFITUREN, MARMELADEN U. A. BROTAUFSTRICH (OHNE DIAETETISCHEN SOWIE OHNE SPEISEFETTE)	18 197	0,1
010, 011	SUED- U. ZITRUSFRUECHTE, FRISCH (OHNE SCHALENOBST)	3 761 112	29,2	059	ZUCKER	4 774	0,0
012-014	OBST, FRISCH (OHNE SUED-U. ZITRUSFRUECHTE) EINSCHL. SCHALENOBST	3 926 399	30,5	060-063	FLEISCH-U. WURSTKONSERVEN	11 882	0,1
015, 0161-0179	GEMUESE U. KUECHENKRAEUTER, FRISCH (OHNE SPEISEKARTOFFELN)	2 784 769	21,6	064-069	FISCHKONSERVEN, MARINADEN, KONSERVENFERTIGGERICHTE (OHNE DIAETETISCHE)	21 652	0,2
0160	SPEISEKARTOFFELN, FRISCH	387 453	3,0	07	OBST- U. GEMUESEKONSERVEN (OHNE DIAETETISCHE SOWIE OHNE KONSERVENFERTIGGERICHTE)	680 937	5,3
018, 019	OBST U. GEMUESE, GETROCKNET	623 000	4,8	08	SUESSWAREN (EINSCHL. DAUERBACKWAREN, ABER OHNE KAKAOPULVER U. DIAETETISCHE SUESSWAREN)	3 702	0,0
020	MILCH, MILCHERZEUGNISSE (OHNE TIEFGEFRORENE U. DIAETETISCHE SOWIE OHNE JOGHURT, KAESE, BUTTER, DAUERMILCH U. MILCHPRAEPARATE)	3 409	0,0	094-097	SAEUGLINGS- U. KLEINKINDERNAHRUNG	803	0,0
021-023	JOGHURT U. KAESE (OHNE TIEFGEFRORENEN U. DIAETETISCHEN)	2 204	0,0	100, 101	TRAUBENWEINE (OHNE DIABETIKER-, DESSERT-, PERL- U. SCHAUMWEINE)	3 260	0,0
0240-0243	BUTTER (OHNE TIEFGEFRORENE)	1 011	0,0	102, 103	WERMUT-, DESSERT-, OBST- U. PERLWEINE, BOWLEN, WEINHALTIGE GETRAENKE; TRAUBENSCHAUMWEINE, OBSTSCHAUMWEINE (OHNE DIABETIKERSCHAUMWEINE)	1 044	0,0
0244-0248	MARGARINE (OHNE DIAETETISCHE)	811	0,0	104-109	SPIRITUOSEN	10 847	0,1
025, 026	SCHLACHTFETTE, SPEISEFETTE UND -OLE (OHNE DIAETETISCHE SOWIE OHNE BUTTER UND MARGARINE)	777	0,0	110-113	BIERE (OHNE DIAETETISCHE)	666	0,0
027, 028	DAUERMILCH, MILCHPRAEPARATE, MAYONNAISEN, SALATE (OHNE TIEFGEFRORENE U. DIAETETISCHE)	19 456	0,2	115-118	ALKOHOLFREIE GETRAENKE (OHNE TIEFGEFRORENE U. DIAETETISCHE)	96 012	0,7
029	EIER, EIPULVER, EIERZEUGNISSE	7 158	0,1	120, 121	KAFFEE (EINSCHL. KAFFEE-EXTRAKT)	6 855	0,1
030-038	TIEFGEFRORENE U. GEFRORENE ERZEUGNISSE	280 371	2,2	122-124	TEE, KAFFEEMITTEL, KAKAO-U. SCHOKOLADENPULVER, INSTANTGETRAENKE (OHNE KAFFEE-EXTRAKT)	1 192	0,0
039	SPEISEEIS (EINSCHL. EISCREME)	1 303	0,0	13	BACKWAREN (OHNE TIEFGEFRORENE U. DIAETETISCHE SOWIE OHNE DAUERBACKWAREN)	803	0,0
04	NAEHRMITTEL (OHNE TIEFGEFRORENE U. DIAETETISCHE SOWIE OHNE SUPPEN)	6 577	0,1		NAHRUNGSMITTEL, GETRAENKE, TABAKWAREN	12 697 163	98,7
				19	HAUS-, TISCH-U. BETTWAESCHE, BETTWAREN	835	0,0

\*) NUR WARENBEZUEGE VON UNTERNEHMEN MIT MEHR ALS 1 MILL. DM JAHRESUMSATZ. 1) SYSTEMATIK DER WIRTSCHAFTSZWEIGE, AUSGABE 1979. 2) WARENVERZEICHNIS FUER DIE BINNENHANDELSSTATISTIK, AUSGABE 1978.

7 WARENBEZUEGE IM GROSSHANDEL 1980 NACH WIRTSCHAFTSZWEIGEN UND WARENARTEN \*)

NUMMER DER SYSTEMATIK 1)	WIRTSCHAFTSGLIEDERUNG WARENART	WARENBEZUG		NUMMER DER SYSTEMATIK 1)	WIRTSCHAFTSGLIEDERUNG WARENART	WARENBEZUG	
		1 000 DM	PROZENT			1 000 DM	PROZENT
NUMMER 2)	GROSSHANDEL MIT ...			NUMMER 2)	GROSSHANDEL MIT ...		
20, 21	HEIMTEXTILIEN, BODENBELAEGE (Z. B. TEPPICHE)	13 464	0,1		ELEKTROTECHNISCHE, FEINMECHANISCHE UND OPTISCHE ERZEUGNISSE, SCHMUCK, SPIELWAREN, MUSIKINSTRUMENTE	18 529	0,1
23	HERRENROBERBEKLEIDUNG AB GR. 38 (OHNE PULLOVER U. AE., PELZ- U. SPORTBEKLEIDUNG)	1 800	0,0	52	PAPIER, PAPPE	3 124	0,0
24	DAMENROBERBEKLEIDUNG AB GR. 34 (OHNE PULLOVER U. AE., PELZ- U. SPORTBEKLEIDUNG)	1 718	0,0		PAPIER, PAPIERWAREN, SCHREIB- UND ZEICHENARTIKEL, DRUCKEREIERZEUGNISSE, BUEROORGANISATIONSMITTEL, -MASCHINEN UND -MOEBEL	3 124	0,0
25	KINDERROBERBEKLEIDUNG AB GR. 104 BIS EINSCHL. GR. 176 (OHNE PULLOVER U. AE., SAEUGLINGS-, PELZ- UND SPORTBEKLEIDUNG)	814	0,0	80-82	LANDMASCHINEN; WERKZEUG-, BAU-, TEXTIL- U. NAEHMASCHINEN; SONSTIGE MASCHINEN	1 529	0,0
31	HERRENSCHUHE (OHNE SPORTSCHUHE)	91	0,0	83	TECHNISCHER SPEZIALBEDARF VERSCHIEDENER WIRTSCHAFTSZWEIGE; VERPACKUNGSMITTEL AUS METALL, KUNSTSTOFF, KERAMIK, GLAS	1 177	0,0
32	DAMENSCHUHE (OHNE SPORTSCHUHE)	91	0,0	84	SONSTIGER TECHNISCHER BEDARF; CHEMISCH-TECHNISCHE ERZEUGNISSE	7 193	0,1
33	KINDERSCHUHE (OHNE SPORTSCHUHE), SCHUHZUBEHÖRER	91	0,0		FAHRZEUGE, MASCHINEN, TECHNISCHER BEDARF, ANSTRICHFARBEN, LACKE, TAPETEN	9 899	0,1
36	SPORTBEKLEIDUNG, SPORTSCHUHE TEXTILIEN, BEKLEIDUNG, PELZWAREN, SCHUHE, LEDER- UND GALANTERIEWAREN	20 533	0,2	15	WASCH-, PUTZ- U. REINIGUNGSMITTEL (OHNE INDUSTRIEREINIGER, -SEIFEN U. AUTOPFLEGEMITTEL)	1 718	0,0
61	WERKZEUGE (Z. B. ZANGEN, FAEU- STEL, HOBEL, SAEGEN, SAEGBLAETTER, HARTMETALL- U. DIAMANTWERKZEUGE, MASCHINENMESSER)	91	0,0	87	ARZNEIMITTEL U. SONSTIGE PHARMAZEUTISCHE ERZEUGNISSE	328	0,0
62	MASCHINEN- U. PRAEZISIONSWERKZ. (OHNE SAEGBLAETTER, MASCHINENMESSER, HARTMETALL- U. DIAMANTWERKZG.), ELEKTROWERKZG., WERKSTATT-EINRICHTUNGEN, BAUGERAETE, GERUESTE, LEITERN, HANDTRANSPORTGERAETE, BEHAELTER	91	0,0		WASCH- UND PUTZMITTEL, HYGIENEARTIKEL, KOERPERPFLEGEMITTEL, MEDIZINISCHE ERZEUGNISSE, LABORGERAETE, ARZNEIMITTEL	2 045	0,0
64	GARTEN-, LANDWIRTSCHAFTS- UND FORSTWIRTSCHAFTSGERAETE U. AE., KETTEN, DRAHTGEFLECHTE (OHNE LANDMASCHINEN U. DEREN ZUSATZGERAETE)	7 850	0,1	95, 96	LEBENDE TIERE, HEIM- U. KLEINTIERFUTTER, ZOOLOGISCHE ARTIKEL	91	0,0
66	TAFEL-, KUECHEN- U. AE. HAUSHALTSGERAETE (OHNE ELEKTRISCHE)	814	0,0	97	PFLANZEN EINSCHL. BAUMSCHULERZEUGNISSEN (Z. B. SCHNITT- UND TOPFBILLEN, BLUMENSAMEN, FREILANDSTAUDEN, FORST- U. ZIERGEMOELZE)	6 299	0,0
51	HOLZ-, KORB-, KORB-, FLECHT-, SCHNITZ- U. FORMSTOFFWAREN, KINDERWAGEN EISENWAREN, HAUSRAT, SPORT- UND CAMPINGARTIKEL, MOEBEL, ANTI-QUITAEETEN, HOLZ-, KORB-, FLECHT-, SCHNITZ- UND FORMSTOFFWAREN	2 642	0,0	980, 981	SAATGUT (OHNE SAAT- U. PFLANZGUT FUER BLUMEN, ZIER- U. A. BAUMSCHULPFLANZEN)	14 941	0,1
370	FERNSEHGERAETE	4 881	0,0	982	ROHSTOFFE U. VORERZEUGNISSE FUER GETRAENKE, ROHKAKAO, -ZUCKER, -TABAK (Z. B. ROHKAFFEE, HOPFEN)	3 119	0,0
371, 372	RUNDFUNKEMPFANGSGERAETE (AUCH TONBANDGERAETE FUER KRAFTFAHRZEUGE, OHNE EINZELNE TONFREQUENZVERSTAERKER)	3 254	0,0	9830	GETREIDE (OHNE SAAT- U. FUTTERGETREIDE)	3 831	0,0
378, 379	BESPIELTE TONTRAEGER, VIDEOBAENDER, BILDPLATTEN U. AE. (Z. B. SCHALLPLATTEN, BESPIELTE KASSETTENTONBAENDER)	2 441	0,0	9831-9839	SONSTIGE ROHSTOFFE U. VORERZEUGNISSE PFLANZLICHEN U. TIERISCHEN URSPRUNGS FUER NAHRUNGSMITTEL	42 057	0,3
39	ELEKTROTECHNISCHE ERZEUGNISSE (Z. B. WOHNRAUMLEUCHTEN, KAFFEEBEREITER, -MUEHLEN, STAUBSAUGER U. AE. ELEKTROHAUSHALTSGERAETE)	1 547	0,0	987	FUTTERMittel (OHNE HEIM- UND KLEINTIERFUTTER)	5 618	0,0
40, 41	FOTO- U. KINOGERAETE, FOTOTECHNISCHES U. -CHEMISCHES MATERIAL; FEINMECHANISCHE U. OPTISCHE ERZEUGNISSE	2 441	0,0	989	DUENGMittel (OHNE DUENGMittel IN TABLETLEN, PASTILLEN U. AE. ODER IN PACKUNGEN VON 10 KG ODER WENIGER, BLUMEN- U. RASENDUENGER)	14 982	0,1
45	SPIELWAREN, FEST- U. SCHERZARTIKEL	3 966	0,0		LEBENDE TIERE, PFLANZEN, SAATEN, ROHSTOFFE UND VORERZEUGNISSE PFLANZLICHEN UND TIERISCHEN URSPRUNGS FUER NAHRUNGSMITTEL UND GETRAENKE; FUTTER- UND DUENGMittel	90 948	0,7

\*) NUR WARENBEZUEGE VON UNTERNEHMEN MIT MEHR ALS 1 MILL. DM JAHRESUMSATZ. -1) SYSTEMATIK DER WIRTSCHAFTSZWEIGE, AUSGABE 1979. -2) WARENVERZEICHNIS FUER DIE BINNENHANDELSSTATISTIK, AUSGABE 1978.



7 WARENBEZUEGE IM GROSSHANDEL 1980 NACH WIRTSCHAFTSZWEIGEN UND WARENARTEN \*)

NUMMER DER SYSTEMATIK 1)	WIRTSCHAFTSGLIEDERUNG WARENART	WARENBEZUG		NUMMER DER SYSTEMATIK 1)	WIRTSCHAFTSGLIEDERUNG WARENART	WARENBEZUG	
		1 000 DM	PROZENT			1 000 DM	PROZENT
"WB"- NUMMER 2)	GROSSHANDEL MIT ...			"WB"- NUMMER 2)	GROSSHANDEL MIT ...		
910	KUNSTSTOFFE (OHNE KUNSTSTOFFHALBZEUG U. -WAREN)	328	0,0	9239	HEIZOELE, MITTELSCHWER UND SCHWER	3 377	0,0
912	ROHDROGEN, HARZE, STOCKLACK U. AE. ROHSTOFFE PFLANZLICHEN U. TIERISCHEN URSPRUNGS ZUR CHEMISCHEN WEITERVERARBEITUNG	2 057	0,0	927	SCHMIERMITTEL U. AE. MINERALE OELE	91	0,0
	TECHNISCHE CHEMIKALIEN, KAUTSCHUK	2 384	0,0		BRENNSTOFFE, MINERALOELERZEUGNISSE	5 960	0,0
9200	STEINKOEHLE U. STEINKOEHLENBRIKETS	91	0,0	690, 692	ROH-HOLZ, AUCH ENTRINDET ODER GROB ZUGERICHTET; IMPRAEGNIERTE STANGEN, MASTE, PFAEHLE; SCHNITTHOLZ, SCHWELLEN, SCHWARTEN, SPREISSEL, SPAENE, HACKSCHNITZEL, VERLEIMTE BALKEN, ZAEUNE, SCHALUNGSTAFELN AUS VOLLHOLZ	445	0,0
9232	MOTORENBENZIN	1 233	0,0		HOLZ, BAUSTOFFE, INSTALLATIONSBEDARF	445	0,0
9233	DIESELKRAFTSTOFF	545	0,0				
9237	HEIZOELE, LEICHT UND EXTRA LEICHT	622	0,0				
					WARENARTEN ZUSAMMEN	12 852 791	100
		411 2			GROSSHANDEL MIT SPEISE- U. INDUSTRIEKARTOFFELN, GEMUESE, OBST		
000, 001	FLEISCH, FRISCH (EINSCHL. WILD, GEFLUEGEL U. INNEREIEN, OHNE GEFRORENES UND TIEFGEFRORENES SOWIE OHNE KONSERVEN)	951	0,0	04	NAEHRMITTEL (OHNE TIEFGEFRORENE U. DIAETETISCHE SOWIE OHNE SUPPEN)	6 577	0,0
002-008	WURST, SCHINKEN, GERAUEUCHERTER SPECK, RAUCHFLEISCH (OHNE GEFRORENE U. TIEFGEFRORENE SOWIE OHNE KONSERVEN)	484	0,0	050	SUPPEN, SOSSEN, BRUEHEN, WUERZEN (OHNE DIAETETISCHE SOWIE OHNE GEWUERZE U. GEWUERZMISCHUNGEN)	1 527	0,0
009	FISCHE U. FISCHERZEUGNISSE, KREBS-U. WEICHTIERE, ERZEUGNISSE AUS KREBS-U. WEICHTIEREN (OHNE TIEFGEFRORENE SOWIE OHNE KONSERVEN)	20 897	0,2	052, 053	SPEISESALZ, ESSIG, SENF, EINMACHMITTEL (OHNE DIAETETISCHE), GEWUERZE, GEWUERZMISCHUNGEN	4 859	0,0
010, 011	SUED- U. ZITRUSFRUECHTE, FRISCH (OHNE SCHALEN-OBST)	3 756 142	28,1	056, 057	KONFITURIEREN, MARMELADEN U. A. BROTAUFSTRICH (OHNE DIAETISCHEN SOWIE OHNE SPEISEFETTE)	18 197	0,1
012-014	OBST, FRISCH (OHNE SUED-U. ZITRUSFRUECHTE) EINSCHL. SCHALEN-OBST	3 930 000	29,3	059	ZUCKER	4 774	0,0
015, 0151-0179	GEMUESE U. KUECHENKRAEUTER, FRISCH (OHNE SPEISEKARTOFFELN)	2 808 743	21,0	060-063	FLEISCH-U. WURSTKONSERVEN	11 882	0,1
0160	SPEISEKARTOFFELN, FRISCH	816 436	6,1	064-069	FISCHKONSERVEN, MARINADEN, KONSERVENFERTIGGERICHTE (OHNE DIAETETISCHE)	21 652	0,2
018, 019	OBST U. GEMUESE, GETROCKNET	623 000	4,6	07	OBST- U. GEMUESEKONSERVEN (OHNE DIAETETISCHE SOWIE OHNE KONSERVENFERTIGGERICHTE)	680 937	5,1
020	MILCH, MILCHERZEUGNISSE (OHNE TIEFGEFRORENE U. DIAETETISCHE SOWIE OHNE JOGHURT, KAESE, BUTTER, DAUERMILCH U. MILCHPRAEPARATE)	3 409	0,0	08	SUESSWAREN (EINSCHL. DAUERBACKWAREN, ABER OHNE KAKAOPULVER U. DIAETETISCHE SUESSWAREN)	3 702	0,0
021-023	JOGHURT U. KAESE (OHNE TIEFGEFRORENEN U. DIAETETISCHEN)	2 204	0,0	094-097	SAEUGLINGS- U. KLEINKINDERNAHRUNG	803	0,0
0240-0243	BUTTER (OHNE TIEFGEFRORENE)	1 011	0,0	100, 101	TRAUBENWEINE (OHNE DIABETIKER-, DESSERT-, PERL- U. SCHAUMWEINE)	3 260	0,0
0244-0248	MARGARINE (OHNE DIAETETISCHE)	811	0,0	102, 103	WERMUT-, DESSERT-, OBST- U. PERLWEINE, BOWLEN, WEINHALTIGE GETRAENKE; TRAUBENSCHAUMWEINE, OBSTSCHAUMWEINE (OHNE DIABETIKERSCHAUMWEINE)	1 044	0,0
025, 026	SCHLACHTFETTE, SPEISEFETTE UND -DELE (OHNE DIAETETISCHE SOWIE OHNE BUTTER UND MARGARINE)	887	0,0	104-109	SPIRITUOSEN	10 847	0,1
027, 028	DAUERMILCH, MILCHPRAEPARATE, MAYONNAISEN, SALATE (OHNE TIEFGEFRORENE U. DIAETETISCHE)	19 676	0,1	110-113	BIERE (OHNE DIAETETISCHE)	666	0,0
029	EIER, EIPULVER, EIERZEUGNISSE	7 158	0,1	115-118	ALKOHOLFREIE GETRAENKE (OHNE TIEFGEFRORENE U. DIAETETISCHE)	96 012	0,7
030-038	TIEFGEFRORENE U. GEFRORENE ERZEUGNISSE	291 016	2,2	120, 121	KAFFEE (EINSCHL. KAFFEE-EXTRAKT)	6 855	0,1
039	SPEISEEIS (EINSCHL. EISCREME)	1 303	0,0	122-124	TEE, KAFFEEMITTEL, KAKAO-U. SCHO-KOLADENPULVER, INSTANTGETRAENKE (OHNE KAFFEE-EXTRAKT)	1 192	0,0

\*) NUR WARENBEZUEGE VON UNTERNEHMEN MIT MEHR ALS 1 MILL. DM JAHRESUMSATZ. - 1) SYSTEMATIK DER WIRTSCHAFTSZWEIGE, AUSGABE 1979. - 2) WARENVERZEICHNIS FUER DIE BINNENHANDELSSTATISTIK, AUSGABE 1978.

7 WARENBEZUEGE IM GROSSHANDEL 1980 NACH WIRTSCHAFTSZWEIGEN UND WARENARTEN \*)

NUMMER DER SYSTEMATIK 1)	WIRTSCHAFTSGLIEDERUNG WARENART	WARENBEZUG		NUMMER DER SYSTEMATIK 1)	WIRTSCHAFTSGLIEDERUNG WARENART	WARENBEZUG	
		1 000 DM	PROZENT			1 000 DM	PROZENT
"WB"-NUMMER 2)	GROSSHANDEL MIT			"WB"-NUMMER 2)	GROSSHANDEL MIT		
13	BACKWAREN (OHNE TIEFGEFRORENE U. DIAETETISCHE SOWIE OHNE DAUERBACKWAREN)	803	0,0	39	ELEKTROTECHNISCHE ERZEUGNISSE (Z.B. WOHNRUMLEUCHTEN, KAFFEEBEREITER, -MUEHLEN, STAUBSAUGER U. AE. ELEKTROHAUSHALTSGERAETE)	1 547	0,0
	NAHRUNGSMITTEL, GETRAENKE, TABAKWAREN	13 169 726	98,2	40, 41	FOTO-U. KINOGERAETE, FOTOTECHNISCHES U. -CHEMISCHES MATERIAL; FEINMECHANISCHE U. OPTISCHE ERZEUGNISSE	2 441	0,0
19	HAUS-, TISCH-U. BETTWAESCHE, BETTWAREN	835	0,0	45	SPIELWAREN, FEST-U. SCHERZARTIKEL	3 966	0,0
20, 21	HEIMTEXTILIEN, BODENBELAEGE (Z.B. TEPPICHE)	13 464	0,1		ELEKTROTECHNISCHE, FEINMECHANISCHE UND OPTISCHE ERZEUGNISSE, SCHMUCK, SPIELWAREN, MUSIKINSTRUMENTE	18 529	0,1
23	HERREN OBERBEKLEIDUNG AB GR. 38 (OHNE PULLOVER U. AE., PELZ-U. SPORTBEKLEIDUNG)	1 800	0,0	52	PAPIER, PAPPE	3 124	0,0
24	DAMEN OBERBEKLEIDUNG AB GR. 34 (OHNE PULLOVER U. AE., PELZ-U. SPORTBEKLEIDUNG)	1 718	0,0		PAPIER, PAPIERWAREN, SCHREIB- UND ZEICHENARTIKEL, DRUCKEREI ERZEUGNISSE, BUEROORGANISATIONSMITTEL, -MASCHINEN UND -MOEBEL	3 124	0,0
25	KINDER OBERBEKLEIDUNG AB GR. 104 BIS EINSCHL. GR. 176 (OHNE PULLOVER U. AE., SAEUGLINGS-, PELZ- UND SPORTBEKLEIDUNG)	814	0,0	80- 82	LANDMASCHINEN; WERKZEUG-, BAU-, TEXTIL-U. NAEMMASCHINEN; SONSTIGE MASCHINEN	2 839	0,0
31	HERRENSCHUHE (OHNE SPORTSCHUHE)	91	0,0	83	TECHNISCHER SPEZIALBEDARF VERSCHIEDENER WIRTSCHAFTSZWEIGE; VERPACKUNGSMITTEL AUS METALL, KUNSTSTOFF, KERAMIK, GLAS	1 177	0,0
32	DAMENSCHUHE (OHNE SPORTSCHUHE)	91	0,0	84	SONSTIGER TECHNISCHER BEDARF; CHEMISCH-TECHNISCHE ERZEUGNISSE	7 193	0,1
33	KINDERSCHUHE (OHNE SPORTSCHUHE), SCHUHZUBEHOER	91	0,0		FAHRZEUGE, MASCHINEN, TECHNISCHER BEDARF, ANSTRICHFARBEN, LACKE, TAPETEN	11 209	0,1
36	SPORTBEKLEIDUNG, SPORTSCHUHE	1 627	0,0	15	WASCH-, PUTZ-U. REINIGUNGSMITTEL (OHNE INDUSTRIEREINIGER, -SEIFEN U. AUTOPFLEGEMITTEL)	1 718	0,0
	TEXTILIEN, BEKLEIDUNG, PELZWAREN, SCHUHE, LEDER-UND GALANTERIEWAREN	20 533	0,2	87	ARZNEIMITTEL U. SONSTIGE PHARMAZEUTISCHE ERZEUGNISSE	328	0,0
61	WERKZEUGE (Z.B. ZANGEN, FAESTEL, HOBEL, SAEGEN, SAEGEBLAETTER, HARTMETALL-U. DIAMANTWERKZEUGE, MASCHINENMESSER)	91	0,0		WASCH-UND PUTZMITTEL, HYGIENEARTIKEL, KOERPERPFLEGEMITTEL, MEDIZINISCHE ERZEUGNISSE, LABORGERAETE, ARZNEIMITTEL	2 046	0,0
62	MASCHINEN-U. PRAEZISIONSWERKZ. (OHNE SAEGEBLAETTER, MASCHINENMESSER, HARTMETALL-U. DIAMANTWERKZ.), ELEKTROWERKZG., WERKSTATTEINRICHTUNGEN, BAUGERAETE, GERUESTE, LEITERN, HANDTRANSPORTGERAETE, BEHAELTER	91	0,0	95, 96	LEBENDE TIERE, HEIM-U. KLEINTIERFUTTER, ZOOLOGISCHE ARTIKEL	91	0,0
64	GARTEN-, LANDWIRTSCHAFTS-UND FORSTWIRTSCHAFTSGERAETE U. AE., KETTEN, DRAHTGEFLECHTE (OHNE LANDMASCHINEN U. DEREN ZUSATZGERAETE)	7 961	0,1	97	PFLANZEN EINSCHL. BAUMSCHULERZEUGNISSEN (Z.B. SCHNITT-UND TOPFBLUMEN, BLUMENSAMEN, FREILANDSTAUDEN, FORST-U. ZIERGEHOELZE)	6 299	0,0
66	TAFEL-, KUECHEN-U. AE. HAUSHALTSGERAETE (OHNE ELEKTRISCHE)	814	0,0	980, 981	SAATGUT (OHNE SAAT-U. PFLANZGUT FUER BLUMEN, ZIER-U. A. BAUMSCHULPFLANZEN)	23 267	0,2
61	HOLZ-, KORB-, KORK-, FLECHT-, SCHNITZ-U. FORMSTOFFWAREN, KINDERWAGEN	2 642	0,0	982	ROHSTOFFE U. VORERZEUGNISSE FUER GETRAENKE, ROHKAKAO, -ZUCKER, -TABAK (Z.B. ROHKAFFEE, HOPFEN)	4 399	0,0
	EISENWAREN, HAUSRAT, SPORT-UND CAMPINGARTIKEL, MOEBEL, ANTIQUITAETEN, HOLZ-, KORB-, FLECHT-, SCHNITZ- UND FORMSTOFFWAREN	11 619	0,1	9830	GETREIDE (OHNE SAAT-U. FUTTERGETREIDE)	10 343	0,1
370	FERNSEHGERAETE	4 861	0,0	9831- 9839	SONSTIGE ROHSTOFFE U. VORERZEUGNISSE PFLANZLICHEN U. TIERISCHEN URSPRUNGS FUER NAHRUNGSMITTEL	85 751	0,4
371, 372	RUNDFUNKEMPFANGSGERAETE (AUCH TONBANDGERAETE FUER KRAFTFAHRZEUGE, OHNE EINZELNE TONFREQUENZVERSTAERKER)	3 254	0,0	987	FUTTERMittel (OHNE HEIM-UND KLEINTIERFUTTER)	23 065	0,2
378, 379	BESPIELTE TONTRAEGER, VIDEOBAENDER, BILDPLATTEN U. AE. (Z.B. SCHALLPLATTEN, BESPIELTE KASSETTENTONBAENDER)	2 441	0,0				

\*) NUR WARENBEZUEGE VON UNTERNEHMEN MIT MEHR ALS 1 MILL. DM JAHRESUMSATZ. -1) SYSTEMATIK DER WIRTSCHAFTSZWEIGE, AUSGABE 1979. -2) WARENVERZEICHNIS FUER DIE BINNENHANDELSSTATISTIK, AUSGABE 1978.

7 WARENBEZUEGE IM GROSSHANDEL 1980 NACH WIRTSCHAFTSZWEIGEN UND WARENARTEN \*)

NUMMER DER SYSTEMATIK 1) "WB"-NUMMER 2)	WIRTSCHAFTSGLIEDERUNG - - - WARENART GROSSHANDEL MIT ...	WARENBEZUG		NUMMER DER SYSTEMATIK 1) "WB"-NUMMER 2)	WIRTSCHAFTSGLIEDERUNG - - - WARENART GROSSHANDEL MIT ...	WARENBEZUG	
		1 000 DM	PROZENT			1 000 DM	PROZENT
989	DUENGENMITTEL (OHNE DUENGENMITTEL IN TABLETTEN, PASTILLEN U. AE. ODER IN PACKUNGEN VON 10 KG ODER WENIGER, BLUMEN-U. RASEN-DUENGER)	27 396	0,2	9239	HEIZOELE, MITTELSCHWER UND SCHWER	3 633	0,0
	LEBENDE TIERE, PFLANZEN, SAATEN, ROHSTOFFE UND VORERZEUGNISSE PFLANZLICHEN UND TIERISCHEN URSPRUNGS FUER NAHRUNGSMITTEL UND GETRAENKE; FUTTER-UND DUENGENMITTEL	150 632	1,1	927	SCHMIERMittel U.AE. MINERALISCHES OEL	222	0,0
					BRENNSTOFFE, MINERALOELERZEUGNISSE	13 729	0,1
910	KUNSTSTOFFE (OHNE KUNSTSTOFFHALBZEUG U. -WAREN)	328	0,0	690, 692	ROHMOLZ, AUCH ENTRINDET ODER GROB ZUGERICHTET; IMPRAEGNIERTE STANGEN, MASTE, PFAEHLE; SCHNITTMOLZ, SCHWELLEN, SCHWARTEN, SPREISSEL, SPAENE, HACKSCHNITZEL, VERLEIMTE BALKEN, ZAEUNE, SCHALUNGSTAFELN AUS VOLLHOLZ	445	0,0
912	ROHDROGEN, HARZE, STOCKLACK U. AE. ROHSTOFFE PFLANZLICHEN U. TIERISCHEN URSPRUNGS ZUR CHEMISCHEN WEITERVERARBEITUNG	2 057	0,0	700-704, 707	BAUSTOFFE, MINERALISCHE BAUELEMENTE	1 356	0,0
	TECHNISCHE CHEMIKALIEN, KAUSCHUK	2 384	0,0		HOLZ, BAUSTOFFE, INSTALLATIONSBEDARF	1 801	0,0
9200	STEINKOEHLE U. STEINKOEHLENBRIKETS	521	0,0	940	GEBRAUCHTFAHRZEUGE	131	0,0
9203, 9205, 9209	SONSTIGE FESTE BRENNSTOFFE	1 157	0,0	941	GEBRAUCHTE WERKZEUGE UND MASCHINEN	131	0,0
9232	MOTORENBENZIN	1 233	0,0		GEBRAUCHTWAREN, SCHROTT, ALTMATERIAL	262	0,0
9233	DIESELKRAFTSTOFF	938	0,0		WARENARTEN ZUSAMMEN	13 405 866	100
9237	HEIZOELE, LEICHT UND EXTRA LEICHT	6 024	0,0				
411 31 GROSSHANDEL MIT ZUCKER							
012-014	OBST, FRISCH (OHNE SUEDE-U. ZITRUSFRUECHTE) EINSCHL. SCHALEN-OBST	101 036	1,6	83	TECHNISCHER SPEZIALBEDARF VERSCHIEDENER WIRTSCHAFTSZWEIGE; VERPACKUNGSMITTEL AUS METALL, KUNSTSTOFF, KERAMIK, GLAS	3 445	0,1
018, 019	OBST U. GEMUESE, GETROCKNET	59 518	0,9		FAHRZEUGE, MASCHINEN, TECHNISCHE BEDARF, ANSTRICHFARBEN, LACKE, TAPETEN	3 445	0,1
027, 028	DAUERMILCH, MILCHPRAEPARATE, MAYONNAISEN, SALATE (OHNE TIEFGEFRORENE U. DIAETETISCHE)	124 611	1,9	980, 981	SAATGUT (OHNE SAAT-U. PFLANZGUT FUER BLUMEN, ZIER-U. A. BAUMSCHULPFLANZEN)	508	0,0
030-038	TIEFGEFRORENE U. GEFRORENE ERZEUGNISSE	57 956	0,9	9830	GETREIDE (OHNE SAAT-U. FUTTERGETREIDE)	2 033	0,0
04	NAHRMittel (OHNE TIEFGEFRORENE U. DIAETETISCHE SOWIE OHNE SUPPEN)	8 272	0,1	9831-9839	SONSTIGE ROHSTOFFE U. VORERZEUGNISSE PFLANZLICHEN U. TIERISCHEN URSPRUNGS FUER NAHRUNGSMITTEL	8 859	0,1
059	ZUCKER	5 929 035	91,1	987	FUTTERMittel (OHNE HEIM-UND KLEINTIERFUTTER)	131 791	2,0
060-063	FLEISCH-U. WURSTKONSERVEN	9 585	0,1	989	DUENGENMITTEL (OHNE DUENGENMITTEL IN TABLETTEN, PASTILLEN U. AE. ODER IN PACKUNGEN VON 10 KG ODER WENIGER, BLUMEN-U. RASEN-DUENGER)	3 811	0,1
07	OBST- U. GEMUESEKONSERVEN (OHNE DIAETETISCHE SOWIE OHNE KONSERVENFERTIGGERICHTE)	14 507	0,2		LEBENDE TIERE, PFLANZEN, SAATEN, ROHSTOFFE UND VORERZEUGNISSE PFLANZLICHEN UND TIERISCHEN URSPRUNGS FUER NAHRUNGSMITTEL UND GETRAENKE; FUTTER-UND DUENGENMITTEL	147 002	2,3
08	SUESSWAREN (EINSCHL. DAUERBACKWAREN, ABER OHNE KAKAOPULVER U. DIAETETISCHE SUESSWAREN)	13 172	0,2		WARENARTEN ZUSAMMEN	6 505 012	100
115-118	ALKOHOLFREIE GETRAENKE (OHNE TIEFGEFRORENE U. DIAETETISCHE)	9 585	0,1				
120, 121	KAFFEE (EINSCHL. KAFFEE-EXTRAKT)	9 652	0,1				
122-124	TEE, KAFFEEMittel, KAKAO-U. SCHO-KOLADENPULVER, INSTANTGETRAENKE (OHNE KAFFEE-EXTRAKT)	17 732	0,3				
	NAHRUNGSMittel, GETRAENKE, TABAKWAREN	6 354 564	97,7				

\*) NUR WARENBEZUEGE VON UNTERNEHMEN MIT MEHR ALS 1 MILL. DM JAHRESUMSATZ. -1) SYSTEMATIK DER WIRTSCHAFTSZWEIGE, AUSGABE 1979. -2) WARENVERZEICHNIS FUER DIE BINNENHANDELSSTATISTIK, AUSGABE 1978.

7 WARENBEZUEGE IM GROSSHANDEL 1980 NACH WIRTSCHAFTSZWEIGEN UND WARENARTEN \*)

NUMMER DER SYSTEMATIK 1)	WIRTSCHAFTSGLIEDERUNG WARENART	WARENBEZUG		NUMMER DER SYSTEMATIK 1)	WIRTSCHAFTSGLIEDERUNG WARENART	WARENBEZUG	
		1 000 DM	PROZENT			1 000 DM	PROZENT
"WB"-NUMMER 2)	GROSSHANDEL MIT			"WB"-NUMMER 2)	GROSSHANDEL MIT		
411 36 GROSSHANDEL MIT SUESSWAREN							
002-008	WURST, SCHINKEN, GERAUEUCHERTER SPECK, RAUCHFLEISCH (OHNE GEFRORENE U. TIEFGEFRORENE SOWIE OHNE KONSERVEN)	286	0,0	104-109	SPIRITUOSEN	211 068	10,2
012-014	OBST, FRISCH (OHNE SUED-U. ZITRUSFRUECHTE) EINSCHL. SCHALEN-OBST	435	0,0	110-113	BIERE (OHNE DIAETETISCHE)	23 866	1,2
018, 019	OBST U. GEMUESE, GETROCKNET	1 553	0,1	115-118	ALKOHOLFREIE GETRAENKE (OHNE TIEFGEFRORENE U. DIAETETISCHE)	35 341	1,7
020	MILCH, MILCHERZEUGNISSE (OHNE TIEFGEFRORENE U. DIAETETISCHE SOWIE OHNE JOGHURT, KAESE, BUTTER, DAUERMILCH U. MILCHPRAEPARATE)	10 712	0,5	120, 121	KAFFEE (EINSCHL. KAFFEE-EXTRAKT)	19 529	0,9
0240-0243	BUTTER (OHNE TIEFGEFRORENE)	1 809	0,1	122-124	TEE, KAFFEEMITTEL, KAKAO-U. SCHO-KOLADENPULVER, INSTANTGETRAENKE (OHNE KAFFEE-EXTRAKT)	31 164	1,5
0244-0248	MARGARINE (OHNE DIAETETISCHE)	6 537	0,3	125-129	TABAKWAREN	6 016	0,3
025, 026	SCHLACHTFETTE, SPEISEFETTE UND -OLEE (OHNE DIAETETISCHE SOWIE OHNE BUTTER UND MARGARINE)	530	0,0	13	BACKWAREN (OHNE TIEFGEFRORENE U. DIAETETISCHE SOWIE OHNE DAUERBACKWAREN)	12 215	0,6
027, 028	DAUERMILCH, MILCHPRAEPARATE, MAYONNAISEN, SALATE (OHNE TIEFGEFRORENE U. DIAETETISCHE)	1 441	0,1		NAHUNGSMITTEL, GETRAENKE, TABAKWAREN	1 978 035	95,7
029	EIER, EIPULVER, EIERZEUGNISSE	643	0,0	55	TAFEL-, KUECHEN-U. AE. HAUSHALTS-GERAETE (OHNE ELEKTRISCHE)	82	0,0
030-038	TIEFGEFRORENE U. GEFRORENE ERZEUGNISSE	1 129	0,1	490, 491, 498, 499	GESTUEHL, SCHULMOEBEL, LADENEINRICHTUNGEN, SCHAUFENSTERRUECKBAUTEN; ERGAENZUNGSMOEBEL; MOEBELTEILE	281	0,0
039	SPEISEEIS (EINSCHL. EISCREME)	8 147	0,4		EISENWAREN, HAUSRAT, SPORT-UND CAMPINGARTIKEL, MOEBEL, ANTI-QUITAETEN, HOLZ-, KORB-, FLECHT-, SCHNITZ- UND FORMSTOFFWAREN	363	0,0
04	NAHRMITTEL (OHNE TIEFGEFRORENE U. DIAETETISCHE SOWIE OHNE SUPPEN)	49 941	2,4	39	ELEKTROTECHNISCHE ERZEUGNISSE (Z. B. WOHNRAUMLEUCHTEN, KAFFEEBEREITER, -MUEHLEN, STAUBSAUGER U. AE. ELEKTROHAUSHALTSGERAETE)	169	0,0
050	SUPPEN, SOSSEN, BRUEHEN, MUEJZEN (OHNE DIAETETISCHE SOWIE OHNE GEWUERZE U. GEWUERZMISCHUNGEN)	799	0,0	42	UHREN (OHNE ARMATURBRETTUHREN U. UHRENRADIOS, ELEKTRISCHE ZEITDIENST-U. -SCHALTGERAETE)	541	0,0
052, 053	SPEISESALZ, ESSIG, SENF, EINMACHMITTEL (OHNE DIAETETISCHE), GEWUERZE, GEWUERZMISCHUNGEN	1 352	0,1	43	SCHMUCK, GOLD-U. SILBERSCHMIEDEWAREN, PERLEN, EDEL-, SCHMUCKSTEINE U. AE. (OHNE UHREN, ANTI-QUITAETEN, KUNSTGEGENSTAEENDE, GALANTERIEWAREN AUS UNEDLEN STOFFEN)	1 083	0,1
056, 057	KONFITUREN, MARMELADEN U. A. BROTAUFSTRICH (OHNE DIAETETISCHE SOWIE OHNE SPEISEFETTE)	10 149	0,5	45	SPIELWAREN, FEST-U. SCHERZARTIKEL	245	0,0
059	ZUCKER	9 237	0,4		ELEKTROTECHNISCHE, FEINMECHANISCHE UND OPTISCHE ERZEUGNISSE, SCHMUCK, SPIELWAREN, MUSIKINSTRUMENTE	2 038	0,1
060-063	FLEISCH-U. WURSTKONSERVEN	1 666	0,1	52	PAPIER, PAPPE	10 578	0,5
064-069	FISCHKONSERVEN, MARINADEN, KONSERVENFERTIGGERICHTE (OHNE DIAETETISCHE)	421	0,0	53-55	PAPIER-U. PAPPEWAREN SOWIE VERWANDTE ERZEUGNISSE: SCHREIB-, ZEICHEN-U. MALGERAETE, LERNMITTEL (OHNE DRUCKERIERZEUGNISSE), ZEICHENMASCHINEN; UNTERRICHTS-U. KUNSTLERFARBEN (EINSCHL. MALHILFSMITTELN)	1 097	0,1
07	OBST- U. GEMUESEKONSERVEN (OHNE DIAETETISCHE SOWIE OHNE KONSERVENFERTIGGERICHTE)	9 198	0,4		PAPIER, PAPIERWAREN, SCHREIB- UND ZEICHENARTIKEL, DRUCKERIERZEUGNISSE, BUEROORGANISATIONSMITTEL, -MASCHINEN UND -MOEBEL	11 674	0,6
08	SUESSWAREN (EINSCHL. DAUERBACKWAREN, ABER OHNE KAKAOPULVER U. DIAETETISCHE SUESSWAREN)	1 460 765	70,7	770	KRAFTWAGEN	525	0,0
090-093	DIAETETISCHE NAHRUNGSMITTEL U. GETRAENKE (OHNE TIEFGEFRORENE SOWIE OHNE SAEUGLINGS- UND KLEINKINDERNAHRUNG)	411	0,0	80-82	LANDMASCHINEN; WERKZEUG-, BAU-, TEXTIL-U. NAEHMASCHINEN; SONSTIGE MASCHINEN	5 146	0,2
100, 101	TRAUBENWEINE (OHNE DIABETIKER-, DESSERT-, PERL- U. SCHAUMWEINE)	41 177	2,0				
102, 103	WERMJUT-, DESSERT-, OBST- U. PERLWEINE, BOWLEN, WEINHALTIGE GETRAENKE; TRAUBENSCHAUMWEINE, OBST-SCHAUMWEINE (OHNE DIABETIKERSCHAUMWEINE)	20 501	1,0				

\*)NUR WARENBEZUEGE VON UNTERNEHMEN MIT MEHR ALS 1 MILL. DM JAHRESUMSATZ. -1)SYSTEMATIK DER WIRTSCHAFTSZWEIGE, AUSGABE 1979. -2)WARENVERZEICHNIS FUER DIE BINNENHANDELSSTATISTIK, AUSGABE 1978.

7 WARENBEZUEGE IM GROSSHANDEL 1980 NACH WIRTSCHAFTSZWEIGEN UND WARENARTEN \*)

NUMMER DER SYSTEMATIK 1)	WIRTSCHAFTSGLIEDERUNG - - - WARENART	WARENBEZUG		NUMMER DER SYSTEMATIK 1)	WIRTSCHAFTSGLIEDERUNG - - - WARENART	WARENBEZUG	
		1 000 DM	PROZENT			1 000 DM	PROZENT
"WB"- NUMMER 2)	GROSSHANDEL MIT			"WB"- NUMMER 2)	GROSSHANDEL MIT		
83	TECHNISCHER SPEZIALBEDARF VERSCHIEDENER WIRTSCHAFTSZWEIGE: VERPACKUNGSMITTEL AUS METALL, KUNSTSTOFF, KERAMIK, GLAS	2 386	0,1	9831- 9839	SONSTIGE ROHSTOFFE U. VORERZEUGNISSE PFLANZLICHEN U. TIERISCHEN URSPRUNGS FUER NAHRUNGSMITTEL	46 816	2,3
	FAHRZEUGE, MASCHINEN, TECHNISCHEM BEDARF, ANSTRICHFARBEN, LACKE, TAPETEN	8 057	0,4		LEBENDE TIERE, PFLANZEN, SAATEN, ROHSTOFFE UND VORERZEUGNISSE PFLANZLICHEN UND TIERISCHEN URSPRUNGS FUER NAHRUNGSMITTEL UND GETRAENKE; FUTTER-UND DUENGEMITTEL	63 789	3,1
15	WASCH-, PUTZ- U. REINIGUNGSMITTEL (OHNE INDUSTRIEREINIGER, -SEIFEN U. AUTOPFLEGEMITTEL)	1 072	0,1	9232	MOTORENBENZIN	262	0,0
16- 18	HYGIENEARTIKEL, VERBANDSTOFFE, KERZEN, KOERPERPFLEGEMITTEL, MECHANISCHE KOERPERPFLEGEGERAETE	1 439	0,1	9233	DIESELKRAFTSTOFF	131	0,0
	WASCH-UND PUTZMITTEL, HYGIENEARTIKEL, KOERPERPFLEGEMITTEL, MEDIZINISCHE ERZEUGNISSE, LABORGERAETE, ARZNEIMITTEL	2 511	0,1	9237	HEIZOEL, LEICHT UND EXTRA LEICHT	255	0,0
					BRENNSTOFFE, MINERALOELERZEUGNISSE	649	0,0
					WARENARTEN ZUSAMMEN	2 067 116	100
982	ROHSTOFFE U. VORERZEUGNISSE FUER GETRAENKE, ROHKAKAO, -ZUCKER, -TABAK (Z.B. ROHKAFFEE, HOPFEN)	16 973	0,8				
		411 3			GROSSHANDEL MIT ZUCKER, SUESSWAREN		
002- 008	WURST, SCHINKEN, GERAUECHERTER SPECK, RAUCHFLEISCH (OHNE GEFRORENE U. TIEFGEFRORENE SOWIE OHNE KONSERVEN)	285	0,0	060- 063	FLEISCH-U. WURSTKONSERVEN	11 252	0,1
012- 014	OBST, FRISCH (OHNE SUEDE-U. ZITRUSFRUECHTE) EINSCHL. SCHALEN-OBST	101 470	1,2	064- 069	FISCHKONSERVEN, MARINADEN, KONSERVENFERTIGGERICHTE (OHNE DIAETETISCHE)	421	0,0
018, 019	OBST U. GEMUESE, GETROCKNET	61 071	0,7	07	OBST- U. GEMUESEKONSERVEN (OHNE DIAETETISCHE SOWIE OHNE KONSERVENFERTIGGERICHTE)	23 705	0,3
020	MILCH, MILCHERZEUGNISSE (OHNE TIEFGEFRORENE U. DIAETETISCHE SOWIE OHNE JOGHURT, KAESE, BUTTER, DAUERMILCH U. MILCHPRAEPARATE)	10 712	0,1	08	SUESSWAREN (EINSCHL. DAUERBACKWAREN, ABER OHNE KAKAOPULVER U. DIAETETISCHE SUESSWAREN)	1 473 938	17,2
0240- 0243	BUTTER (OHNE TIEFGEFRORENE)	1 809	0,0	090- 093	DIAETETISCHE NAHRUNGSMITTEL U. GETRAENKE (OHNE TIEFGEFRORENE SOWIE OHNE SAEUGLINGS- UND KLEINKINDERNAHRUNG)	411	0,0
0244- 0248	MARGARINE (OHNE DIAETETISCHE)	6 537	0,1	100, 101	TRAUBENWEINE (OHNE DIABETIKER-, DESSERT-, PERL- U. SCHAUMWEINE)	41 177	0,5
025, 026	SCHLACHTFETTE, SPEISEFETTE UND -OELE (OHNE DIAETETISCHE SOWIE OHNE BUTTER UND MARGARINE)	530	0,0	102, 103	WERMUT-, DESSERT-, OBST- U. PERLWEINE, BOWLEN, WEINHALTIGE GETRAENKE; TRAUBENSCHAUMWEINE, OBSTSCHAUMWEINE (OHNE DIABETIKERSCHAUMWEINE)	20 501	0,2
027, 028	DAUERMILCH, MILCHPRAEPARATE, MAYONNAISEN, SALATE (OHNE TIEFGEFRORENE U. DIAETETISCHE)	126 052	1,5	104- 109	SPIRITUOSEN	211 068	2,5
029	EIER, EIPULVER, EIERZEUGNISSE	643	0,0	110- 113	BIERE (OHNE DIAETETISCHE)	23 866	0,3
030- 038	TIEFGEFRORENE U. GEFRORENE ERZEUGNISSE	59 086	0,7	115- 118	ALKOHOLFREIE GETRAENKE (OHNE TIEFGEFRORENE U. DIAETETISCHE)	44 926	0,5
039	SPEISEEIS (EINSCHL. EISCREME)	8 147	0,1	120, 121	KAFFEE (EINSCHL. KAFFEE-EXTRAKT)	29 081	0,3
04	NAHRMITTEL (OHNE TIEFGEFRORENE U. DIAETETISCHE SOWIE OHNE SUPPEN)	58 213	0,7	122- 124	TEE, KAFFEEMITTEL, KAKAO-U. SCHO-KOLADENPULVER, INSTANTGETRAENKE (OHNE KAFFEE-EXTRAKT)	48 896	0,6
050	SUPPEN, SOSSEN, BRUEHEN, WUERZEN (OHNE DIAETETISCHE SOWIE OHNE GEWUERZE U. GEWUERZMISCHUNGEN)	799	0,0	125- 129	TABAKWAREN	6 016	0,1
052, 053	SPEISESALZ, ESSIG, SENF, EINMACHMITTEL (OHNE DIAETETISCHE), GEWUERZE, GEWUERZMISCHUNGEN	1 352	0,0	13	BACKWAREN (OHNE TIEFGEFRORENE U. DIAETETISCHE SOWIE OHNE DAUERBACKWAREN)	12 215	0,1
056, 057	KONFITUREN, MARMELADEN U. A. BROTAUFSTRICH (OHNE DIAETETISCHE SOWIE OHNE SPEISEFETTE)	10 149	0,1		NAHRUNGSMITTEL, GETRAENKE, TABAKWAREN	8 332 599	97,2
059	ZUCKER	5 938 272	69,3				

\*INUR WARENBEZUEGE VON UNTERNEHMEN MIT MEHR ALS 1 MILL. DM JAHRESUMSATZ. -1)SYSTEMATIK DER WIRTSCHAFTSZWEIGE, AUSGABE 1979. -2)WARENVERZEICHNIS FUER DIE BINNENHANDELSSTATISTIK, AUSGABE 1978.

7 WARENBEZUEGE IM GROSSHANDEL 1980 NACH WIRTSCHAFTSZWEIGEN UND WARENARTEN \*)

NUMMER DER SYSTEMATIK 1)	WIRTSCHAFTSGLIEDERUNG WARENART	WARENBEZUG		NUMMER DER SYSTEMATIK 1)	WIRTSCHAFTSGLIEDERUNG WARENART	WARENBEZUG	
		1 000 DM	PROZENT			1 000 DM	PROZENT
"WB"-NUMMER 2)	GROSSHANDEL MIT			"WB"-NUMMER 2)	GROSSHANDEL MIT		
66	TAFEL-, KUECHEN-U. AE. HAUSHALTS-GERAETE (OHNE ELEKTRISCHE)	82	0,0		FAHRZEUGE, MASCHINEN, TECHNISCHER BEDARF, ANSTRICHFARBEN, LACKE, TAPETEN	11 502	0,1
490, 491, 498, 499	GESTUEHL, SCHULMOEBEL; LADENEINRICHTUNGEN, SCHAUFENSTERRUECKBAUTEN; ERGAENZUNGSMOEBEL, MOEBELTEILE	281	0,0	15	WASCH-, PUTZ-U. REINIGUNGSMITTEL (OHNE INDUSTRIEREINIGER, -SEIFEN U. AUTOPFLEGE MITTEL)	1 072	0,0
	EISENWAREN, HAUSRAT, SPORT-UND CAMPINGARTIKEL, MOEBEL, ANTIQUITAETEN, HOLZ-, KORB-, FLECHT-, SCHNITZ- UND FORMSTOFFWAREN	363	0,0	16-18	HYGIENEARTIKEL, VERBANDSTOFFE, KERZEN, KOERPERPFLEGE MITTEL, MECHANISCHE KOERPERPFLEGEGERAETE	1 439	0,0
39	ELEKTROTECHNISCHE ERZEUGNISSE (Z. B. WOHNRAUMLEUCHTEN, KAFFEEBEREITER, -MUEHLEN, STAUBSAUGER U. AE. ELEKTROHAUSHALTSGERAETE)	169	0,0		WASCH-UND PUTZMITTEL, HYGIENEARTIKEL, KOERPERPFLEGE MITTEL, MEDIZINISCHE ERZEUGNISSE, LABORGERAETE, ARZNEIMITTEL	2 511	0,0
42	UHREN (OHNE ARMATURBRETTUHREN U. UHRENRADIOS, ELEKTRISCHE ZEITDIENST-U. -SCHALTGERAETE)	541	0,0	980, 981	SAATGUT (OHNE SAAT-U. PFLANZGUT FUER BLUMEN, ZIER-U. A. BAUMSCHULPFLANZEN)	508	0,0
43	SCHMUCK, GOLD-U. SILBERSCHMIEDEWAREN, PERLEN, EDEL-, SCHMUCKSTEINE U. AE. (OHNE UHREN, ANTIQUITAETEN, KUNSTGEGENSTAENDE, GALANTERIEWAREN AUS UNEDLEN STOFFEN)	1 083	0,0	982	ROHSTOFFE U. VORERZEUGNISSE FUER GETRAENKE, ROHKAKAO, -ZUCKER, -TABAK (Z. B. ROHKAFFEE, HOPFEN)	16 973	0,2
45	SPIELWAREN, FEST-U. SCHERZARTIKEL	245	0,0	9830	GETREIDE (OHNE SAAT-U. FUTTERGETREIDE)	2 033	0,0
	ELEKTROTECHNISCHE, FEINMECHANISCHE UND OPTISCHE ERZEUGNISSE, SCHMUCK, SPIELWAREN, MUSIKINSTRUMENTE	2 038	0,0	9831-9839	SONSTIGE ROHSTOFFE U. VORERZEUGNISSE PFLANZLICHEN U. TIERISCHEN URSPRUNGS FUER NAHRUNGSMITTEL	55 675	0,6
52	PAPIER, PAPPE	10 578	0,1	987	FUTTERMittel (OHNE HEIM-UND KLEINTIERFUTTER)	131 791	1,5
53-55	PAPIER-U. PAPPEWAREN SOWIE VERWANDTE ERZEUGNISSE: SCHREIB-, ZEICHEN-U. MALGERAETE, LERNMITTEL (OHNE DRUCKEREIERZEUGNISSE), ZEICHENMASCHINEN; UNTERRICHTS-U. KUNSTLERFARBEN (EINSCHL. MALHILFSMITTELN)	1 097	0,0	989	DUENGMittel (OHNE DUENGMittel IN TABLETTEN, PASTILLEN U. AE. ODER IN PACKUNGEN VON 10 KG ODER WENIGER, BLUMEN-U. RASENDUENGER)	3 811	0,0
	PAPIER, PAPIERWAREN, SCHREIB-UND ZEICHENARTIKEL, DRUCKEREIERZEUGNISSE, BUEROORGANISATIONSMITTEL, -MASCHINEN UND -MOEBEL	11 674	0,1		LEBENDE TIERE, PFLANZEN, SAATEN, ROHSTOFFE UND VORERZEUGNISSE PFLANZLICHEN UND TIERISCHEN URSPRUNGS FUER NAHRUNGSMITTEL UND GETRAENKE; FUTTER-UND DUENGMittel	210 791	2,5
770	KRAFTWAGEN	525	0,0	9232	MOTORENBENZIN	262	0,0
80-82	LANDMASCHINEN; WERKZEUG-, BAU-, TEXTIL-U. NAEHMASCHINEN; SONSTIGE MASCHINEN	5 146	0,1	9233	DIESELKRAFTSTOFF	131	0,0
83	TECHNISCHER SPEZIALBEDARF VERSCHIEDENER WIRTSCHAFTSZWEIGE; VERPACKUNGSMITTEL AUS METALL, KUNSTSTOFF, KERAMIK, GLAS	5 831	0,1	9237	HEIZOLE, LEICHT UND EXTRA LEICHT	255	0,0
					BRENNSTOFFE, MINERALOELERZEUGNISSE	649	0,0
					WARENARTEN ZUSAMMEN	8 572 128	100
		411 41			GROSSHANDEL MIT MILCHERZEUGNISSEN, FETTWAREN		
000, 001	FLEISCH, FRISCH (EINSCHL. WILD, GEFLUEGEL U. INNEREIER, OHNE GEFRORENES UND TIEFGEFRORENES SOWIE OHNE KONSERVEN)	27 248	0,2	012-014	OBST, FRISCH (OHNE SUEDE-U. ZITRUSFRUECHTE) EINSCHL. SCHALEN-OBST	974	0,0
002-008	WURST, SCHINKEN, GERAEUCHERTER SPECK, RAUCHFLEISCH (OHNE GEFRORENE U. TIEFGEFRORENE SOWIE OHNE KONSERVEN)	28 393	0,2	015, 0161-0179	GEMUESE U. KUECHENKRAEUTER, FRISCH (OHNE SPEISEKARTOFFELN)	3 528	0,0
009	FISCHE U. FISCHERZEUGNISSE, KREBS-U. WEICHTIERE, ERZEUGNISSE AUS KREBS-U. WEICHTIEREN (OHNE TIEFGEFRORENE SOWIE OHNE KONSERVEN)	6 802	0,1	0160	SPEISEKARTOFFELN, FRISCH	535	0,0
010, 011	SUEDE- U. ZITRUSFRUECHTE, FRISCH (OHNE SCHALEN-OBST)	964	0,0	018, 019	OBST U. GEMUESE, GETROCKNET	5 100	0,0
				020	MILCH, MILCHERZEUGNISSE (OHNE TIEFGEFRORENE U. DIAETISCHE SOWIE OHNE JOGHURT, KAESE, BUTTER, DAUERMILCH U. MILCHPRAEPARATE)	2 950 703	21,9

\*) NUR WARENBEZUEGE VON UNTERNEHMEN MIT MEHR ALS 1 MILL. DM JAHRESUMSATZ. -1) SYSTEMATIK DER WIRTSCHAFTSZWEIGE, AUSGABE 1979. -2) WARENVERZEICHNIS FUER DIE BINNENHANDELSSTATISTIK, AUSGABE 1978.

7 WARENBEZUEGE IM GROSSHANDEL 1980 NACH WIRTSCHAFTSZWEIGEN UND WARENARTEN \*)

NUMMER DER SYSTEMATIK 1)	WIRTSCHAFTSGLIEDERUNG WARENART	WARENBEZUG		NUMMER DER SYSTEMATIK 1)	WIRTSCHAFTSGLIEDERUNG WARENART	WARENBEZUG	
		1 000 DM	PROZENT			1 000 DM	PROZENT
"WB"-NUMMER 2)	GROSSHANDEL MIT			"WB"-NUMMER 2)	GROSSHANDEL MIT		
021-023	JOGHURT U. KAESE (OHNE TIEFGEFRORENEN U. DIAETETISCHEN)	3 363 880	24,9	122-124	TEE, KAFFEEMITTEL, KAKAO-U. SCHO-KOLADENPULVER, INSTANTGETRAENKE (OHNE KAFFEE-EXTRAKT)	7 118	0,1
0240-0243	BUTTER (OHNE TIEFGEFRORENE)	4 712 962	34,9	125-129	TABAKWAREN	138	0,0
0244-0248	MARGARINE (OHNE DIAETETISCHE)	197 442	1,5	13	BACKWAREN (OHNE TIEFGEFRORENE U. DIAETETISCHE SOWIE OHNE DAUERBACKWAREN)	1 760	0,0
025-026	SCHLACHTFETTE, SPEISEFETTE UND -OELE (OHNE DIAETETISCHE SOWIE OHNE BUTTER UND MARGARINE)	120 342	0,9		NAHRUNGSMITTEL, GETRAENKE, TABAKWAREN	13 175 332	97,6
027-028	DAUERMILCH, MILCHPRAEPARATE, MAYONNAISEN, SALATE (OHNE TIEFGEFRORENE U. DIAETETISCHE)	875 622	6,5	22-29	METERWARE FUER BEKLEIDUNG; KURZWAREN, HANDARBEITEN; STRUMPFWAREN, BEKLEIDUNGSZUBEHOER (OHNE SAEUGLINGSARTIKEL), SCHIRME, STOECKE	1 316	0,0
029	EIER, EIPULVER, EIERZEUGNISSE	124 762	0,9		TEXTILIEN, BEKLEIDUNG, PELZWAREN, SCHUHE, LEDER-UND GALANTERIEWAREN	1 316	0,0
030-038	TIEFGEFRORENE U. GEFRORENE ERZEUGNISSE	502 974	3,7				
039	SPEISEEIS (EINSCHL. EISCREME)	16 724	0,1				
04	NAEHRMITTEL (OHNE TIEFGEFRORENE U. DIAETETISCHE SOWIE OHNE SUPPEN)	50 203	0,4	52	MASCHINEN-U. PRAEZISIONSWERKZ. (OHNE SAEGEBLAETTER, MASCHINENMESSER, HARTMETALL-U. DIAMANTWERKZG.), ELEKTROWERKZG., WERKSTATTENRICHTUNGEN, BAUGERAETE, GERUESTE, LEITERN, HANDTRANSPORTGERAETE, BEHAELTER	5 005	0,0
050	SUPPEN, SOSSEN, BRUEHEN, WUERZEN (OHNE DIAETETISCHE SOWIE OHNE GEWUERZE U. GEWUERZMISCHUNGEN)	1 554	0,0	490-499	GESTUEHL, SCHULMOEBEL; LADENEINRICHTUNGEN, SCHAUFENSTERRUECKBAUTEN; ERGAENZUNGSMOEBEL, MOEBELTEILE	4 899	0,0
052-053	SPEISESALZ, ESSIG, SENF, EINMACHMITTEL (OHNE DIAETETISCHE), GEWUERZE, GEWUERZMISCHUNGEN	8 306	0,1		EISENWAREN, HAUSRAT, SPORT-UND CAMPINGARTIKEL, MOEBEL, ANTIQUITAETEN, HOLZ-, KORB-, FLECHT-, SCHNITZ- UND FORMSTOFFWAREN	10 905	0,1
056-057	KONFITURIEREN, MARMELADEN U. A. BROTAUFSTRICH (OHNE DIAETETISCHEN SOWIE OHNE SPEISEFETTE)	17 226	0,1	52	PAPIER, PAPPE	37 959	0,3
059	ZUCKER	12 602	0,1	562-569	SONSTIGE DRUCKEREIERZEUGNISSE (OHNE MUSIKALIEN, BEDRUCKTE BEHAELTER)	1 316	0,0
060-063	FLEISCH-U. WURSTKONSERVEN	17 912	0,1	581-588	BUEROMASCHINEN, DATENVERARBEITUNGSGERAETE U. -EINRICHTUNGEN	10 527	0,1
064-069	FISCHKONSERVEN, MARINADEN, KONSERVENFERTIGGERICHTE (OHNE DIAETETISCHE)	10 370	0,1		PAPIER, PAPIERWAREN, SCHREIB-UND ZEICHENARTIKEL, DRUCKEREIERZEUGNISSE, BUEROORGANISATIONSMITTEL, -MASCHINEN UND -MOEBEL	49 803	0,4
07	OBST- U. GEMUESEKONSERVEN (OHNE DIAETETISCHE SOWIE OHNE KONSERVENFERTIGGERICHTE)	12 403	0,1	771-779	KRAFTWAGENANHAENGER, KRAFTWAGENTEILE U. -ZUBEHOER	2 632	0,0
08	SUESSWAREN (EINSCHL. DAUERBACKWAREN, ABER OHNE KAKAOPULVER U. DIAETETISCHE SUESSWAREN)	5 188	0,0	80-82	LANDMASCHINEN; WERKZEUG-, BAU-, TEXTIL-U. NAEHRMASCHINEN; SONSTIGE MASCHINEN	31 441	0,2
090-093	DIAETETISCHE NAHRUNGSMITTEL U. GETRAENKE (OHNE TIEFGEFRORENE SOWIE OHNE SAEUGLINGS- UND KLEINKINDERNNAHRUNG)	92	0,0	83	TECHNISCHER SPEZIALBEDARF VERSCHIEDENER WIRTSCHAFTSZWEIGE; VERPACKUNGSMITTEL AUS METALL, KUNSTSTOFF, KERAMIK, GLAS	116 858	0,9
094-097	SAEUGLINGS- U. KLEINKINDERNAHRUNG	3 348	0,0	84	SONSTIGER TECHNISCHER BEDARF; CHEMISCH-TECHNISCHE ERZEUGNISSE	19 313	0,1
100-101	TRAUBENWEINE (OHNE DIABETIKER-, DESSERT-, PERL- U. SCHAUMWEINE)	12 222	0,1		FAHRZEUGE, MASCHINEN, TECHNISCHER BEDARF, ANSTRICHFARBEN, LACKE, TAPETEN	170 244	1,3
102-103	WERMUT-, DESSERT-, OBST- U. PERLWEINE, BOWLEN, WEINHALTIGE GETRAENKE; TRAUBENSCHAUMWEINE, OBSTSCHAUMWEINE (OHNE DIABETIKERSCHAUMWEINE)	11 952	0,1	15	WASCH-, PUTZ-U. REINIGUNGSMITTEL (OHNE INDUSTRIEREINIGER, -SEIFEN U. AUTOPFLEGEMITTEL)	28 973	0,2
104-109	SPIRITUOSEN	25 492	0,2				
110-113	BIERE (OHNE DIAETETISCHE)	3 682	0,0				
115-118	ALKOHOLFREIE GETRAENKE (OHNE TIEFGEFRORENE U. DIAETETISCHE)	29 186	0,2				
120-121	KAFFEE (EINSCHL. KAFFEE-EXTRAKT)	5 623	0,0				

\*)NUR WARENBEZUEGE VON UNTERNEHMEN MIT MEHR ALS 1 MILL. DM JAHRESUMSATZ. -1)SYSTEMATIK DER WIRTSCHAFTSZWEIGE, AUSGABE 1979. -2)WARENVERZEICHNIS FUER DIE BINNENHANDELSSTATISTIK, AUSGABE 1978.

7 WARENBEZUEGE IM GROSSHANDEL 1980 NACH WIRTSCHAFTSZWEIGEN UND WARENARTEN \*)

NUMMER DER SYSTEMATIK (1)	WIRTSCHAFTSGLIEDERUNG	WARENBEZUG		NUMMER DER SYSTEMATIK (1)	WIRTSCHAFTSGLIEDERUNG	WARENBEZUG	
		1 000 DM	PROZENT			1 000 DM	PROZENT
"WB"-NUMMER (2)	GROSSHANDEL MIT			"WB"-NUMMER (2)	GROSSHANDEL MIT		
16-18	HYGIENEARTIKEL, VERBANDSTOFFE, KERZEN, KOERPERPFLEGEMITTEL, MECHANISCHE KOERPERPFLEGEGERAETE	1 591	0,0		LEBENDE TIERE, PFLANZEN, SAATEN, ROHSTOFFE UND VORERZEUGNISSE PFLANZLICHEN UND TIERISCHEN URSPRUNGS FUER NAHRUNGSMITTEL UND GETRAENKE; FUTTER-UND DJUENGEMITTEL	25 919	0,2
	WASCH-UND PUTZMITTEL, HYGIENEARTIKEL, KOERPERPFLEGEMITTEL, MEDIZINISCHE ERZEUGNISSE, LABORGERAETE, ARZNEIMITTEL	30 564	0,2	90	CHEMISCHE GRUNDSTOFFE UND CHEMIKALIEN	12 536	0,1
982	ROHSTOFFE U. VORERZEUGNISSE FUER GETRAENKE, ROHKAKAO, -ZUCKER, -TABAK (Z.B. ROHKAFFEE, HOPFEN)	2 632	0,0	910	KUNSTSTOFFE (OHNE KUNSTSTOFFHALBZEUG U. -WAREN)	10 826	0,1
9831-9839	SONSTIGE ROHSTOFFE U. VORERZEUGNISSE PFLANZLICHEN U. TIERISCHEN URSPRUNGS FUER NAHRUNGSMITTEL	2 455	0,0	9232	TECHNISCHE CHEMIKALIEN, KAUTSCHUK	23 362	0,2
987	FUTTERMittel (OHNE HEIM-UND KLEINTIERFUTTER)	20 832	0,2	9239	MOTORENBENZIN	5 481	0,0
					HEIZOLE, MITTELSCHWER UND SCHWER	3 356	0,0
					BRENNSTOFFE, MINERALDELERZEUGNISSE	8 837	0,1
					WARENARTEN ZUSAMMEN	13 496 281	100
		411 45	GROSSHANDEL MIT EIERN				
000, 001	FLEISCH, FRISCH (EINSCHL. WILD, GEFLUEGEL U. INNEREIER, OHNE GEFRORENES UND TIEFGEFRORENES SOWIE OHNE KONSERVEN)	32 361	2,3		NAHRUNGSMITTEL, GETRAENKE, TABAKWAREN	1 373 068	96,9
002-008	MURST, SCHINKEN, GERAUEUCHERTER SPECK, RAUCHFLEISCH (OHNE GEFRORENE U. TIEFGEFRORENE SOWIE OHNE KONSERVEN)	896	0,1	52	PAPIER, PAPPE	288	0,0
020	MILCH, MILCHERZEUGNISSE (OHNE TIEFGEFRORENE U. DIAETISCHE SOWIE OHNE JOGHURT, KAESE, BUTTER, DAUERMILCH U. MILCHPRAEPARATE)	29 257	2,1	53-55	PAPIER-U. PAPPEWAREN SOWIE VERWANDTE ERZEUGNISSE: SCHREIB-, ZEICHEN-U. MALGERAETE, LERNMITTEL (OHNE DRUCKEREIERZEUGNISSE), ZEICHENMASCHINEN: UNTERRICHTS-U. KUENSTLERFARBEN (EINSCHL. MALHILFSMITTELN)	2 653	0,2
021-023	JOGHURT U. KAESE (OHNE TIEFGEFRORENEN U. DIAETISCHEN)	14 546	1,0	562-569	SONSTIGE DRUCKEREIERZEUGNISSE (OHNE MUSIKALIEN, BEDRUCKTE BEHAELTER)	3 124	0,2
0240-0243	BUTTER (OHNE TIEFGEFRORENE)	12 573	0,9		PAPIER, PAPIERWAREN, SCHREIB- UND ZEICHENARTIKEL, DRUCKEREIERZEUGNISSE, BUEUROORGANISATIONSMITTEL, -MASCHINEN UND -MOEBEL	6 065	0,4
0244-0248	MARGARINE (OHNE DIAETISCHE)	1 508	0,1	95, 96	LEBENDE TIERE, HEIM-U. KLEINTIERFUTTER, ZOOLOGISCHE ARTIKEL	10 885	0,8
025, 026	SCHLACHTFETTE, SPEISEFETTE UND -OELE (OHNE DIAETISCHE SOWIE OHNE BUTTER UND MARGARINE)	119	0,0	9831-9839	SONSTIGE ROHSTOFFE U. VORERZEUGNISSE PFLANZLICHEN U. TIERISCHEN URSPRUNGS FUER NAHRUNGSMITTEL	1 682	0,1
027, 028	DAUERMILCH, MILCHPRAEPARATE, MAYONNAISEN, SALATE (OHNE TIEFGEFRORENE U. DIAETISCHE)	2 517	0,2	987	FUTTERMittel (OHNE HEIM-UND KLEINTIERFUTTER)	20 625	1,5
029	EIER, EIPULVER, EIERZEUGNISSE	1 246 671	87,9		LEBENDE TIERE, PFLANZEN, SAATEN, ROHSTOFFE UND VORERZEUGNISSE PFLANZLICHEN UND TIERISCHEN URSPRUNGS FUER NAHRUNGSMITTEL UND GETRAENKE; FUTTER-UND DJUENGEMITTEL	33 191	2,3
030-038	TIEFGEFRORENE U. GEFRORENE ERZEUGNISSE	20 406	1,4	90	CHEMISCHE GRUNDSTOFFE UND CHEMIKALIEN	5 045	0,4
04	NAEHRMITTEL (OHNE TIEFGEFRORENE U. DIAETISCHE SOWIE OHNE SUPPEN)	6 167	0,4	912	ROHDROGEN, HARZE, STOCKLACK U. AE. ROHSTOFFE PFLANZLICHEN U. TIERISCHEN URSPRUNGS ZUR CHEMISCHEN WEITERVERARBEITUNG	336	0,0
060-063	FLEISCH-U. MURSTKONSERVEN	192	0,0		TECHNISCHE CHEMIKALIEN, KAUTSCHUK	5 381	0,4
08	SUESSWAREN (EINSCHL. DAUERBACKWAREN, ABER OHNE KAKAOPULVER U. DIAETISCHE SUESSWAREN)	539	0,0		WARENARTEN ZUSAMMEN	1 417 706	100
115-118	ALKOHOLFREIE GETRAENKE (OHNE TIEFGEFRORENE U. DIAETISCHE)	1 008	0,1				
125-129	TABAKWAREN	4 309	0,3				

\*) NUR WARENBEZUEGE VON UNTERNEHMEN MIT MEHR ALS 1 MILL. DM JAHRESUMSATZ. -1) SYSTEMATIK DER WIRTSCHAFTSZWEIGE, AUSGABE 1979. -2) WARENVERZEICHNIS FUER DIE BINNENHANDELSSTATISTIK, AUSGABE 1978.



7 WARENBEZUEGE IM GROSSHANDEL 1980 NACH WIRTSCHAFTSZWEIGEN UND WARENARTEN \*)

NUMMER DER SYSTEMATIK 1)	WIRTSCHAFTSGLIEDERUNG WARENART	WARENBEZUG		NUMMER DER SYSTEMATIK 1)	WIRTSCHAFTSGLIEDERUNG WARENART	WARENBEZUG	
		1 000 DM	PROZENT			1 000 DM	PROZENT
"WB"- NUMMER 2)	GROSSHANDEL MIT			"WB"- NUMMER 2)	GROSSHANDEL MIT		
411 4 GROSSHANDEL MIT MILCHERZEUGNISSEN, FETTWAREN, EIERN							
000. 001	FLEISCH, FRISCH (EINSCHL. WILD, GEFLUEGEL U. INNEREIER, OHNE GEFRORENES UND TIEFGEFRORENES SOWIE OHNE KONSERVEN)	59 609	0,4	07	OBST- U. GEMUESEKONSERVEN (OHNE DIAETETISCHE SOWIE OHNE KONSERVENFERTIGGERICHTE)	12 403	0,1
002- 008	WURST, SCHINKEN, GERAUECHERTER SPECK, RAUCHFLEISCH (OHNE GEFRORENE U. TIEFGEFRORENE SOWIE OHNE KONSERVEN)	29 289	0,2	08	SUESSWAREN (EINSCHL. DAUERBACKWAREN, ABER OHNE KAKAOPULVER U. DIAETETISCHE SUESSWAREN)	5 727	0,0
009	FISCHE U. FISCHERZEUGNISSE, KREBS-U. WEICHTIERE, ERZEUGNISSE AUS KREBS-U. WEICHTIEREN (OHNE TIEFGEFRORENE SOWIE OHNE KONSERVEN)	6 802	0,0	090- 093	DIAETETISCHE NAHRUNGSMITTEL U. GETRAENKE (OHNE TIEFGEFRORENE SOWIE OHNE SAEUGLINGS- UND KLEINKINDERNAHRUNG)	92	0,0
010. 011	SUED- U. ZITRUSFRUECHTE, FRISCH (OHNE SCHALENOBST)	964	0,0	094- 097	SAEUGLINGS- U. KLEINKINDERNAHRUNG	3 348	0,0
012- 014	OBST, FRISCH (OHNE SUED-U. ZITRUSFRUECHTE) EINSCHL. SCHALENOBST	974	0,0	100. 101	TRAUBENWEINE (OHNE DIABETIKER-, DESSERT-, PERL- U. SCHAUMWEINE)	12 222	0,1
015, 0161- 0179	GEMUESE U. KUECHENKRAEUTER, FRISCH (OHNE SPEISEKARTOFFELN)	3 528	0,0	102. 103	WERMUT-, DESSERT-, OBST- U. PERLWEINE, BOWLEN, WEINHALTIGE GETRAENKE; TRAUBENSCHAUMWEINE, OBSTSCHAUMWEINE (OHNE DIABETIKERSCHAUMWEINE)	11 952	0,1
0160	SPEISEKARTOFFELN, FRISCH	535	0,0	104- 109	SPIRITUJOSEN	25 492	0,2
018, 019	OBST U. GEMUESE, GETROCKNET	5 100	0,0	110- 113	BIERE (OHNE DIAETETISCHE)	3 682	0,0
020	MILCH, MILCHERZEUGNISSE (OHNE TIEFGEFRORENE U. DIAETETISCHE SOWIE OHNE JOGHURT, KAESE, BUTTER, DAUERMILCH U. MILCHPRAEPARATE)	2 979 960	20,0	115- 118	ALKOHOLFREIE GETRAENKE (OHNE TIEFGEFRORENE U. DIAETETISCHE)	30 194	0,2
021- 023	JOGHURT U. KAESE (OHNE TIEFGEFRORENEN U. DIAETETISCHEN)	3 378 425	22,7	120. 121	KAFFEE (EINSCHL. KAFFEE-EXTRAKT)	5 623	0,0
0240- 0243	BUTTER (OHNE TIEFGEFRORENE)	4 725 535	31,7	122- 124	TEE, KAFFEEMITTEL, KAKAO-U. SCHOKOLADENPULVER, INSTANTGETRAENKE (OHNE KAFFEE-EXTRAKT)	7 118	0,0
0244- 0248	MARGARINE (OHNE DIAETETISCHE)	198 950	1,3	125- 129	TABAKWAREN	4 447	0,0
025, 026	SCHLACHTFETTE, SPEISEFETTE UND -OELE (OHNE DIAETETISCHE SOWIE OHNE BUTTER UND MARGARINE)	120 461	0,8	13	BACKWAREN (OHNE TIEFGEFRORENE U. DIAETETISCHE SOWIE OHNE DAUERBACKWAREN)	1 760	0,0
027, 028	DAUERMILCH, MILCHPRAEPARATE, MAYONNAISEN, SALATE (OHNE TIEFGEFRORENE U. DIAETETISCHE)	878 139	5,9	22, 28, 29	NAHRUNGSMITTEL, GETRAENKE, TABAKWAREN	14 548 400	97,5
029	EIER, EIPULVER, EIERZEUGNISSE	1 371 433	9,2		METERWARE FUER BEKLEIDUNG; KURZWAREN, HANDARBEITEN; STRUMPFWAREN, BEKLEIDUNGSZUBEHOER (OHNE SAEUGLINGSARTIKEL), SCHIRME, STOECKE	1 316	0,0
030- 038	TIEFGEFRORENE U. GEFRORENE ERZEUGNISSE	523 380	3,5		TEXTILIEN, BEKLEIDUNG, PELZWAREN, SCHUHE, LEDER- UND GALANTERIEWAREN	1 316	0,0
039	SPEISEEIS (EINSCHL. EISCREME)	16 724	0,1	62	MASCHINEN-U. PRAEZISIONSWERKZ. (OHNE SAEGEBLAETTER, MASCHINENMESSER, HARTMETALL-U. DIAMANTWERKZG.), ELEKTROWERKZG., WERKSTATTENRICHTUNGEN, BAUGERAETE, GERUESTE, LEITERN, MANOTRANSPORTGERAETE, BEHAELTER	5 005	0,0
04	NAEHRMITTEL (OHNE TIEFGEFRORENE U. DIAETETISCHE SOWIE OHNE SUPPEN)	56 370	0,4	490, 491, 498, 499	GESTUEHL, SCHULMOEBEL; LADENEINRICHTUNGEN, SCHAUFENSTERRUECKBAUTEN; ERGAENZUNGSMOEBEL; MOEBELTEILE	4 899	0,0
050	SUPPEN, SOSSEN, BRUEHEN, WUERZEN (OHNE DIAETETISCHE SOWIE OHNE GEWUERZE U. GEWUERZMISCHUNGEN)	1 554	0,0		EISENWAREN, HAUSRAT, SPORT- UND CAMPINGARTIKEL, MOEBEL, ANTIQUITAETEN, HOLZ-, KORB-, FLECHT-, SCHNITZ- UND FORMSTOFFWAREN	10 905	0,1
052, 053	SPEISESALZ, ESSIG, SENF, EINMACHMITTEL (OHNE DIAETETISCHE), GEWUERZE, GEWUERZMISCHUNGEN	8 306	0,1	52	PAPIER, PAPPE	38 248	0,3
056, 057	KONFITUREN, MARMELADEN U. A. BROTAUFSTRICH (OHNE DIAETETISCHEN SOWIE OHNE SPEISEFETTE)	17 226	0,1				
059	ZUCKER	12 602	0,1				
060- 063	FLEISCH-U. WURSTKONSERVEN	18 104	0,1				
064- 069	FISCHKONSERVEN, MARINADEN, KONSERVENFERTIGGERICHTE (OHNE DIAETETISCHE)	10 370	0,1				

\*) NUR WARENBEZUEGE VON UNTERNEHMEN MIT MEHR ALS 1 MILL. DM JAHRESUMSATZ - 1) SYSTEMATIK DER WIRTSCHAFTSZWEIGE, AUSGABE 1979. - 2) WARENVERZEICHNIS FUER DIE BINNENHANDELSSTATISTIK, AUSGABE 1978.

7 WARENBEZUEGE IM GROSSHANDEL 1980 NACH WIRTSCHAFTSZWEIGEN UND WARENARTEN \*)

NUMMER DER SYSTEMATIK 1)	WIRTSCHAFTSGLIEDERUNG WARENART	WARENBEZUG		NUMMER DER SYSTEMATIK 1)	WIRTSCHAFTSGLIEDERUNG WARENART	WARENBEZUG	
		1 000 DM	PROZENT			1 000 DM	PROZENT
"WB"-NUMMER 2)	GROSSHANDEL MIT			"WB"-NUMMER 2)	GROSSHANDEL MIT		
53-55	PAPIER-U. PAPPEWAREN SOWIE VERWANDTE ERZEUGNISSE: SCHREIB-, ZEICHEN-U. MALGERAETE, LERNMITTEL (OHNE DRUCKEREIERZEUGNISSE), ZEICHENMASCHINEN; UNTERRICHTS-U. KUENSTLERFARBEN (EINSCHL. MALHILFSMITTELN)	2 653	0,0		WASCH-UND PUTZMITTEL, HYGIENEARTIKEL, KOERPERPFLEGEMITTEL, MEDIZINISCHE ERZEUGNISSE, LABORGERAETE, ARZNEIMITTEL	30 564	0,2
562-569	SONSTIGE DRUCKEREIERZEUGNISSE (OHNE MUSIKALIEN, BEDRUCKTE BEHAELTER)	4 440	0,0	95, 96	LEBENDE TIERE, HEIM-U. KLEINTIERFUTTER, ZOOLOGISCHE ARTIKEL	10 885	0,1
581-588	BUEROMASCHINEN, DATENVERARBEITUNGSGERAETE U. -EINRICHTUNGEN	10 527	0,1	982	ROHSTOFFE U. VORERZEUGNISSE FUER GETRAENKE, RONKAKAO, -ZUCKER, -TABAK (Z.B. RONKAFFEE, HOPFEN)	2 532	0,0
	PAPIER, PAPIERWAREN, SCHREIB- UND ZEICHENARTIKEL, DRUCKEREIERZEUGNISSE, BUERERORGANISATIONSMITTEL, -MASCHINEN UND -MOEBEL	55 868	0,4	9831-9839	SONSTIGE ROHSTOFFE U. VORERZEUGNISSE PFLANZLICHEN U. TIERISCHEN URSPRUNGS FUER NAHRUNGSMITTEL	4 137	0,0
771-778, 779	KRAFTWAGENANHAENGER, KRAFTWAGENTEILE U. -ZUBEHOER	2 532	0,0	987	FUTTERMITTEL (OHNE HEIM-UND KLEINTIERFUTTER)	41 457	0,3
80-82	LANDMASCHINEN; WERKZEUG-, BAU-, TEXTIL-U. NAEHMASCHINEN; SONSTIGE MASCHINEN	31 441	0,2		LEBENDE TIERE, PFLANZEN, SAATEN, ROHSTOFFE UND VORERZEUGNISSE PFLANZLICHEN UND TIERISCHEN URSPRUNGS FUER NAHRUNGSMITTEL UND GETRAENKE; FUTTER-UND DUENGEMITTEL	59 110	0,4
83	TECHNISCHER SPEZIALBEDARF VERSCHIEDENER WIRTSCHAFTSZWEIGE; VERPACKUNGSMITTEL AUS METALL, KUNSTSTOFF, KERAMIK, GLAS	116 888	0,8	90	CHEMISCHE GRUNDSTOFFE UND CHEMIKALIEN	17 581	0,1
84	SONSTIGER TECHNISCHER BEDARF; CHEMISCH-TECHNISCHE ERZEUGNISSE	19 313	0,1	910	KUNSTSTOFFE (OHNE KUNSTSTOFFHALBZEUG U. -WAREN)	10 825	0,1
	FAHRZEUGE, MASCHINEN, TECHNISCHER BEDARF, ANSTRICHFARBEN, LACKE, TAPETEN	170 244	1,1	912	ROHROGEN, HARZE, STOCKLACK U. AE. ROHSTOFFE PFLANZLICHEN U. TIERISCHEN URSPRUNGS ZUR CHEMISCHEN WEITERVERARBEITUNG	336	0,0
15	WASCH-, PUTZ-U. REINIGUNGSMITTEL (OHNE INDUSTRIEREINIGER, -SEIFEN U. AUTOPFLEGEMITTEL)	28 973	0,2		TECHNISCHE CHEMIKALIEN, KAUSCHUK	28 743	0,2
16-18	HYGIENEARTIKEL, VERBANDSTOFFE, KERZEN, KOERPERPFLEGEMITTEL, MECHANISCHE KOERPERPFLEGEGERAETE	1 591	0,0	9232	MOTORENBENZIN	5 481	0,0
				9239	HEIZOELE, MITTELSCHWER UND SCHWER	3 356	0,0
					BRENNSTOFFE, MINERALOELERZEUGNISSE	8 837	0,1
					WARENARTEN ZUSAMMEN	14 913 987	100
		411 51			GROSSHANDEL MIT WILD, GEFLUEGEL		
000, 001	FLEISCH, FRISCH (EINSCHL. WILD, GEFLUEGEL U. INNEREIEN, OHNE GEFRORENES UND TIEFGEFRORENES SOWIE OHNE KONSERVEN)	598 189	34,7	0244-0248	MARGARINE (OHNE DIAETETISCHE)	4 588	0,3
002-008	WURST, SCHINKEN, GERAEUCHERTER SPECK, RAUCHFLEISCH (OHNE GEFRORENE U. TIEFGEFRORENE SOWIE OHNE KONSERVEN)	14 373	0,8	025, 026	SCHLACHTFETTE, SPEISEFETTE UND -OELE (OHNE DIAETETISCHE SOWIE OHNE BUTTER UND MARGARINE)	12 220	0,7
009	FISCHE U. FISCHERZEUGNISSE, KREBS-U. WEICHTIERE, ERZEUGNISSE AUS KREBS-U. WEICHTIEREN (OHNE TIEFGEFRORENE SOWIE OHNE KONSERVEN)	5 956	0,4	027, 028	DAUERMILCH, MILCHPRAEPARATE, MAYONNAISE, SALATE (OHNE TIEFGEFRORENE U. DIAETETISCHE)	31 192	1,8
0160	SPEISEKARTOFFELN, FRISCH	6 132	0,4	029	EIER, EIPULVER, EIERZEUGNISSE	67 521	3,9
020	MILCH, MILCHERZEUGNISSE (OHNE TIEFGEFRORENE U. DIAETETISCHE SOWIE OHNE JOGHURT, KAESE, BUTTER, DAUERMILCH U. MILCHPRAEPARATE)	4 720	0,3	030-038	TIEFGEFRORENE U. GEFRORENE ERZEUGNISSE	909 844	52,8
021-023	JOGHURT U. KAESE (OHNE TIEFGEFRORENEN U. DIAETETISCHEN)	9 211	0,5	039	SPEISEEIS (EINSCHL. EISCREME)	11 420	0,7
0240-0243	BUTTER (OHNE TIEFGEFRORENE)	1 480	0,1	04	NAHRMITTEL (OHNE TIEFGEFRORENE U. DIAETETISCHE SOWIE OHNE SUPPEN)	2 720	0,2
				050	SUPPEN, SOSSEN, BRUEHEN, WUERZEN (OHNE DIAETETISCHE SOWIE OHNE GEWUERZE U. GEWUERZMISCHUNGEN)	2 564	0,2
				052, 053	SPEISESALZ, ESSIG, SENF, EINMACHMITTEL (OHNE DIAETETISCHE), GEWUERZE, GEWUERZMISCHUNGEN	1 183	0,1

\* )NUR WARENBEZUEGE VON UNTERNEHMEN MIT MEHR ALS 1 MILL. DM JAHRESUMSATZ. -1)SYSTEMATIK DER WIRTSCHAFTSZWEIGE, AUSGABE 1979. -2)WARENVERZEICHNIS FUER DIE BINNENHANDELSSTATISTIK, AUSGABE 1978.

7 WARENBEZUEGE IM GROSSHANDEL 1980 NACH WIRTSCHAFTSZWEIGEN UND WARENARTEN \*)

NUMMER DER SYSTEMATIK 1)	WIRTSCHAFTSGLIEDERUNG WARENART	WARENBEZUG		NUMMER DER SYSTEMATIK 1)	WIRTSCHAFTSGLIEDERUNG WARENART	WARENBEZUG	
		1 000 DM	PROZENT			1 000 DM	PROZENT
"WB"- NUMMER 2)	GROSSHANDEL MIT ...			"WB"- NUMMER 2)	GROSSHANDEL MIT ...		
060-063	FLEISCH-U. WURSTKONSERVEN	8 065	0,5		PAPIER, PAPIERWAREN, SCHREIB- UND ZEICHENARTIKEL, DRUCKEREIERZEUGNISSE, BUEROORGANISATIONSMITTEL, -MASCHINEN UND -MOEBEL	2 089	0,1
064-069	FISCHKONSERVEN, MARINADEN, KONSERVENFERTIGGERICHTE (OHNE DIAETETISCHE)	6 248	0,4				
07	OBST- U. GEMUESEKONSERVEN (OHNE DIAETETISCHE SOWIE OHNE KONSERVENFERTIGGERICHTE)	10 590	0,6	83	TECHNISCHER SPEZIALBEDARF VERSCHIEDENER WIRTSCHAFTSZWEIGE; VERPACKUNGSMITTEL AUS METALL, KUNSTSTOFF, KERAMIK, GLAS	445	0,0
08	SUESSWAREN (EINSCHL. DAUERBACKWAREN, ABER OHNE KAKAOPULVER U. DIAETETISCHE SUESSWAREN)	192	0,0		FAHRZEUGE, MASCHINEN, TECHNISCHE BEDARF, ANSTRICHFARBEN, LACKE, TAPETEN	445	0,0
100, 101	TRAUBENWEINE (OHNE DIABETIKER-, DESSERT-, PERL- U. SCHAUMWEINE)	218	0,0	95, 96	LEBENDE TIERE, HEIM-U. KLEINTIERFUTTER, ZOOLOGISCHE ARTIKEL	178	0,0
104-109	SPIRITUOSEN	600	0,0	9831-9839	SONSTIGE ROHSTOFFE U. VORERZEUGNISSE PFLANZLICHEN U. TIERISCHEN URSPRUNGS FUER NAHRUNGSMITTEL	1 483	0,1
110-113	BIERE (OHNE DIAETETISCHE)	200	0,0	987	FUTTERMittel (OHNE HEIM-UND KLEINTIERFUTTER)	535	0,0
115-118	ALKOHOLFREIE GETRAENKE (OHNE TIEFGEFRORENE U. DIAETETISCHE)	2 753	0,2		LEBENDE TIERE, PFLANZEN, SAATEN, ROHSTOFFE UND VORERZEUGNISSE PFLANZLICHEN U. TIERISCHEN URSPRUNGS FUER NAHRUNGSMITTEL UND GETRAENKE; FUTTER-UND DUENGEMITTEL	2 197	0,1
13	BACKWAREN (OHNE TIEFGEFRORENE U. DIAETETISCHE SOWIE OHNE DAUERBACKWAREN)	1 994	0,1				
	NAHRUNGSMITTEL, GETRAENKE, TABAKWAREN	1 715 276	99,5				
52	PAPIER, PAPPE	1 217	0,1	910	KUNSTSTOFFE (OHNE KUNSTSTOFFHALBZEUG U. -WAREN)	741	0,0
53-55	PAPIER-U. PAPPEWAREN SOWIE VERWANDTE ERZEUGNISSE: SCHREIB-, ZEICHEN-U. MALGERAETE, LERNMITTEL (OHNE DRUCKEREIERZEUGNISSE), ZEICHENMASCHINEN; UNTERRICHTS-U. KUENSTLERFARBEN (EINSCHL. MALHILFSMITTELN)	873	0,1	912	ROHROGEN, HARZE, STOCKLACK U. AE. ROHSTOFFE PFLANZLICHEN U. TIERISCHEN URSPRUNGS ZUR CHEMISCHEN WEITERVERARBEITUNG	3 095	0,2
					TECHNISCHE CHEMIKALIEN, KAUTSCHUK	3 835	0,2
					WARENARTEN ZUSAMMEN	1 723 843	100
		411 55			GROSSHANDEL MIT FLEISCH, FLEISCHWAREN		
000, 001	FLEISCH, FRISCH (EINSCHL. WILD, GEFLUEGEL U. INNEREIER, OHNE GEFRORENES UND TIEFGEFRORENES SOWIE OHNE KONSERVEN)	16 307 045	80,2	021-023	JOGHURT U. KAESE (OHNE TIEFGEFRORENEN U. DIAETETISCHEN)	19 817	0,1
002-008	WURST, SCHINKEN, GERAEUCHERTER SPECK, RAUCHFLEISCH (OHNE GEFRORENE U. TIEFGEFRORENE SOWIE OHNE KONSERVEN)	1 851 781	9,1	0240-0243	BUTTER (OHNE TIEFGEFRORENE)	2 308	0,0
009	FISCHE U. FISCHERZEUGNISSE, KREBS-U. WEICHTIERE, ERZEUGNISSE AUS KREBS-U. WEICHTIEREN (OHNE TIEFGEFRORENE SOWIE OHNE KONSERVEN)	3 615	0,0	0244-0248	MARGARINE (OHNE DIAETETISCHE)	2 455	0,0
010, 011	SUED- U. ZITRUSFRUECHTE, FRISCH (OHNE SCHALEN Obst)	1 527	0,0	025, 026	SCHLACHTFETTE, SPEISEFETTE UND -DELE (OHNE DIAETETISCHE SOWIE OHNE BUTTER UND MARGARINE)	19 311	0,1
012-014	OBST, FRISCH (OHNE SUEDE-U. ZITRUSFRUECHTE) EINSCHL. SCHALEN-OBST	1 864	0,0	027, 028	DAUERMILCH, MILCHPRAEPARATE, MAYONNAISEN, SALATE (OHNE TIEFGEFRORENE U. DIAETETISCHE)	6 414	0,0
015, 0161-0179	GEMUESE U. KUECHENKRAEUER, FRISCH (OHNE SPEISEKARTOFFELN)	2 191	0,0	029	EIER, EIPULVER, EIERZEUGNISSE	9 985	0,0
0160	SPEISEKARTOFFELN, FRISCH	247	0,0	030-038	TIEFGEFRORENE U. GEFRORENE ERZEUGNISSE	1 372 405	6,8
020	MILCH, MILCHERZEUGNISSE (OHNE TIEFGEFRORENE U. DIAETETISCHE SOWIE OHNE JOGHURT, KAESE, BUTTER, DAUERMILCH U. MILCHPRAEPARATE)	5 378	0,0	039	SPEISEEIS (EINSCHL. EISCREME)	5 708	0,0
				04	NAEHRMITTEL (OHNE TIEFGEFRORENE U. DIAETETISCHE SOWIE OHNE SUPPEN)	12 341	0,1
				050	SUPPEN, SOSSEN, BRUEHEN, WUERZEN (OHNE DIAETETISCHE SOWIE OHNE GEWUERZE U. GEWUERZMISCHUNGEN)	15 058	0,1
				052, 053	SPEISESALZ, ESSIG, SENF, EINMACHMITTEL (OHNE DIAETETISCHE), GEWUERZE, GEWUERZMISCHUNGEN	19 674	0,1

\*1) NUR WARENBEZUEGE VON UNTERNEHMEN MIT MEHR ALS 1 MILL. DM JAHRESUMSATZ. -1) SYSTEMATIK DER WIRTSCHAFTSZWEIGE, AUSGABE 1979. -2) WARENVERZEICHNIS FUER DIE BINNENHANDELSSTATISTIK, AUSGABE 1978.

7 WARENBEZUEGE IM GROSSHANDEL 1980 NACH WIRTSCHAFTSZWEIGEN UND WARENARTEN \*)

NUMMER DER SYSTEMATIK 1)	WIRTSCHAFTSGLIEDERUNG WARENART	WARENBEZUG		NUMMER DER SYSTEMATIK 1)	WIRTSCHAFTSGLIEDERUNG WARENART	WARENBEZUG	
		1 000 DM	PROZENT			1 000 DM	PROZENT
056, 057	KONFITURIEREN, MARMELADEN U. A. BROTAUFSTRICH (OHNE DIAETETISCHEN SOWIE OHNE SPEISEFETTE)	5 880	0,0	65	SPIELPLATZGERAETE, CAMPING-UND SPORTARTIKEL, HANDELSWAFFEN, BASTELSAETZE	384	0,0
059	ZUCKER	470	0,0	673	HAUSHALTSKUEHL- U. -GEFRIERMOEBEL	228	0,0
060-063	FLEISCH- U. WURSTKONSERVEN	201 092	1,0	676	GESCHIRRSPUELMASCHINEN FUER DEN HAUSHALT	470	0,0
064-069	FISCHKONSERVEN, MARINADEN, KONSERVENFERTIGGERICHTE (OHNE DIAETETISCHE)	5 318	0,0	490, 491, 498, 499	GESTUEHL, SCHULMOEBEL; LADENEINRICHTUNGEN, SCHAUFENSTERRUECKBAUTEN; ERGAENZUNGSMOEBEL; MOEBELTEILE	456	0,0
07	OBST- U. GEMUESEKONSERVEN (OHNE DIAETETISCHE SOWIE OHNE KONSERVENFERTIGGERICHTE)	39 802	0,2		EISENWAREN, HAUSRAT, SPORT-UND CAMPINGARTIKEL, MOEBEL, ANTIQUITAETEN, HOLZ-, KORB-, FLECHT-, SCHNITZ- UND FORMSTOFFWAREN	22 516	0,1
08	SUESSWAREN (EINSCHL. DAUERBACKWAREN, ABER OHNE KAKAOPULVER U. DIAETETISCHE SUESSWAREN)	1 557	0,0				
090-093	DIAETETISCHE NAHRUNGSMITTEL U. GETRAENKE (OHNE TIEFGEFRORENE SOWIE OHNE SAEUGLINGS- UND KLEINKINDERNNAHRUNG)	2 115	0,0	52	PAPIER, PAPPE	3 213	0,0
100, 101	TRAUBENWEINE (OHNE DIABETIKER-, DESSERT-, PERL- U. SCHAUMWEINE)	577	0,0	53-55	PAPIER-U. PAPPEWAREN SOWIE VERWANDTE ERZEUGNISSE; SCHREIB-, ZEICHEN-U. MALGERAETE, LERNMITTEL (OHNE DRUCKEREIERZEUGNISSE), ZEICHENMASCHINEN; UNTERRICHTS-U. KUNSTLERFARBEN (EINSCHL. MALHILFSMITTELN)	3 343	0,0
102, 103	WERMUT-, DESSERT-, OBST- U. PERLWEINE, BOWLEN, WEINHALTIGE GETRAENKE, TRAUBENSCHAUMWEINE, OBST-SCHAUMWEINE (OHNE DIABETIKERSCHAUMWEINE)	1 325	0,0		PAPIER, PAPIERWAREN, SCHREIB- UND ZEICHENARTIKEL, DRUCKEREIERZEUGNISSE, BUEROORGANISATIONSMITTEL, -MASCHINEN UND -MOEBEL	6 556	0,0
104-109	SPIRITUOSEN	5 551	0,0				
110-113	BIERE (OHNE DIAETETISCHE)	1 471	0,0	72-76	ANSTRICHFARBEN, LACKE, TAPETEN (AUCH KLEBSTOFFE, BODENSPACHTEL, MALERPINSEL U. -BUERSTEN)	179	0,0
115-118	ALKOHOLFREIE GETRAENKE (OHNE TIEFGEFRORENE U. DIAETETISCHE)	3 394	0,0	80-82	LANDMASCHINEN; WERKZEUG-, BAU-, TEXTIL- U. NAEHMASCHINEN; SONSTIGE MASCHINEN	1 739	0,0
120, 121	KAFFEE (EINSCHL. KAFFEE-EXTRAKT)	5 392	0,0	83	TECHNISCHER SPEZIALBEDARF VERSCHIEDENER WIRTSCHAFTSZWEIGE, VERPACKUNGSMITTEL AUS METALL, KUNSTSTOFF, KERAMIK, GLAS	23 542	0,1
122-124	TEE, KAFFEEMITTEL, KAKAO- U. SCHOKOLADENPULVER, INSTANTGETRAENKE (OHNE KAFFEE-EXTRAKT)	1 785	0,0	84	SONSTIGER TECHNISCHER BEDARF; CHEMISCH-TECHNISCHE ERZEUGNISSE	5 253	0,0
13	BACKWAREN (OHNE TIEFGEFRORENE U. DIAETETISCHE SOWIE OHNE DAUERBACKWAREN)	4 373	0,0		FAHRZEUGE, MASCHINEN, TECHNISCHER BEDARF, ANSTRICHFARBEN, LACKE, TAPETEN	30 814	0,2
	NAHRUNGSMITTEL, GETRAENKE, TABAKWAREN	19 939 339	98,1				
23	HERRENBERBEKLEIDUNG AB GR. 38 (OHNE PULLOVER U. A.E., PELZ- U. SPORTBEKLEIDUNG)	1 097	0,0	15	WASCH-, PUTZ- U. REINIGUNGSMITTEL (OHNE INDUSTRIEREINIGER, -SEIFEN U. AUTOPFLEGEMITTEL)	5 560	0,0
24	DAMENBERBEKLEIDUNG AB GR. 34 (OHNE PULLOVER U. A.E., PELZ- U. SPORTBEKLEIDUNG)	387	0,0	16-18	HYGIENEARTIKEL, VERBANDSTOFFE, KERZEN, KOERPERPFLEGEMITTEL, MECHANISCHE KOERPERPFLEGEGERAETE	796	0,0
31	HERRENSCHUHE (OHNE SPORTSCHUHE)	446	0,0		WASCH- UND PUTZMITTEL, HYGIENEARTIKEL, KOERPERPFLEGEMITTEL, MEDIZINISCHE ERZEUGNISSE, LABORGERAETE, ARZNEIMITTEL	6 356	0,0
34	LEDER- U. TAESCHNERWAREN	90	0,0				
	TEXTILIEN, BEKLEIDUNG, PELZWAREN, SCHUHE, LEGER- UND GALANTERIEWAREN	2 020	0,0				
61	WERKZEUGE (Z. B. ZANGEN, FAEU- STEL, HOBEL, SAEGEN, SAEGEBLAETTER, HARTMETALL- U. DIAMANTWERKZEUGE, MASCHINENMESSER)	4 016	0,0	95, 96	LEBENDE TIERE, HEIM- U. KLEINTIERFUTTER, ZOOLOGISCHE ARTIKEL	227 116	1,1
62	MASCHINEN- U. PRAEZISIONSWERKZ. (OHNE SAEGEBLAETTER, MASCHINENMESSER, HARTMETALL- U. DIAMANTWERKZG.), ELEKTROWERKZG., WERKSTATTENRICHTUNGEN, BAUGERAETE, GERUESTE, LEITERN, HANDTRANSPORTGERAETE, BEHAELTER	16 962	0,1	9831-9839	SONSTIGE ROHSTOFFE U. VORERZEUGNISSE PFLANZLICHEN U. TIERISCHEN URSPRUNGS FUER NAHRUNGSMITTEL	26 341	0,1
				987	FUTTERMITTEL (OHNE HEIM- UND KLEINTIERFUTTER)	18 924	0,1

\*) NUR WARENBEZUEGE VON UNTERNEHMEN MIT MEHR ALS 1 MILL. DM JAHRESUMSATZ. -1) SYSTEMATIK DER WIRTSCHAFTSZWEIGE, AUSGABE 1979. -2) WARENVERZEICHNIS FUER DIE BINNENHANDELSSTATISTIK, AUSGABE 1978.

7 WARENBEZUEGE IM GROSSHANDEL 1980 NACH WIRTSCHAFTSZWEIGEN UND WARENARTEN \*)

NUMMER DER SYSTEMATIK 1)	WIRTSCHAFTSGLIEDERUNG WARENART	WARENBEZUG		NUMMER DER SYSTEMATIK 1)	WIRTSCHAFTSGLIEDERUNG WARENART	WARENBEZUG	
		1 000 DM	PROZENT			1 000 DM	PROZENT
"WB"-NUMMER 2)	GROSSHANDEL MIT			"WB"-NUMMER 2)	GROSSHANDEL MIT		
	LEBENDE TIERE, PFLANZEN, SAATEN, ROHSTOFFE UND VORERZEUGNISSE PFLANZLICHEN UND TIERISCHEN URSPRUNGS FUER NAHRUNGSMITTEL UND GETRAENKE; FUTTER-UND DUENGEMITTEL	272 380	1,3	917	PFLANZLICHE U. TIERISCHE FETTE U. OELE FUER TECHNISCHE ZWECKE, ROH, TECHNISCHE FETTSAEUREN (OHNE CHEMISCH EINHEITLICHE FETTSAEUREN)	5 571	0,0
930	WOLLE U. A. TIERHAARE	1 918	0,0		TECHNISCHE CHEMIKALIEN, KAUTSCHUK	14 264	0,1
937	HAEUTE U. FELLE (EINSCHL. TEILE DAVON)	22 153	0,1	9232	MOTORENBENZIN	369	0,0
938, 939	LEDER, LEDERFASERSTOFF	1 151	0,0	9233	DIESELKRAFTSTOFF	184	0,0
	TEXTILE ROHSTOFFE UND VORERZEUGNISSE, HAEUTE, FELLE, LEDER, LEDERFASERSTOFF	25 222	0,1		BRENNSTOFFE, MINERALOELERZEUGNISSE	553	0,0
910	KUNSTSTOFFE (OHNE KUNSTSTOFFHALBZEUG U. -WAREN)	1 055	0,0	599	EISEN-, STAHL- U. TEMPERGUSSERZEUGNISSE, PRESS-, ZIEH- UND STANZTEILE AUS STAHL	228	0,0
911	STEIN-, HUETTEN- U. SALINENSALZ, SOLE (OHNE SPEISESALZ, SOLE FUER MEDIZINISCHE ZWECKE UND VIEHSALZ)	1 419	0,0		ERZE, METALLE, HALBZEUG	228	0,0
912	ROHDROGEN, HARZE, STOCKLACK U. A. ROHSTOFFE PFLANZLICHEN U. TIERISCHEN URSPRUNGS ZUR CHEMISCHEN WEITERVERARBEITUNG	6 219	0,0	942, 946, 947, 949	SONSTIGE GEBRAUCHTWAREN UND SONSTIGES ALTMATERIAL	819	0,0
					GEBRAUCHTWAREN, SCHROTT, ALTMATERIAL	819	0,0
					WARENARTEN ZUSAMMEN	20 320 838	100
	411 5 GROSSHANDEL MIT WILD, GEFLUEGEL, FLEISCH, FLEISCHWAREN						
000, 001	FLEISCH, FRISCH (EINSCHL. WILD, GEFLUEGEL U. INNEREIEN, OHNE GEFRORENES UND TIEFGEFRORENES SOWIE OHNE KONSERVEN)	16 905 234	76,7	027, 028	DAUERMILCH, MILCHPRAEPARATE, MAYONNAISEN, SALATE (OHNE TIEFGEFRORENE U. DIAETETISCHE)	37 606	0,2
002-008	WURST, SCHINKEN, GERAEUCHERTER SPECK, RAUCHFLEISCH (OHNE GEFRORENE U. TIEFGEFRORENE SOWIE OHNE KONSERVEN)	1 866 154	8,5	029	EIER, EIPULVER, EIERZEUGNISSE	77 506	0,4
009	FISCHE U. FISCHERZEUGNISSE, KREBS- U. WEICHTIERE, ERZEUGNISSE AUS KREBS- U. WEICHTIEREN (OHNE TIEFGEFRORENE SOWIE OHNE KONSERVEN)	10 571	0,0	030-038	TIEFGEFRORENE U. GEFRORENE ERZEUGNISSE	2 282 250	10,4
010, 011	SUED- U. ZITRUSFRUECHTE, FRISCH (OHNE SCHALENOBST)	1 527	0,0	039	SPEISEEIS (EINSCHL. EISCREME)	17 128	0,1
012-014	OBST, FRISCH (OHNE SUED- U. ZITRUSFRUECHTE) EINSCHL. SCHALENOBST	1 864	0,0	04	NAEHRMITTEL (OHNE TIEFGEFRORENE U. DIAETETISCHE SOWIE OHNE SUPPEN)	15 062	0,1
015, 0161-0179	GEMUESE U. KUECHENKRAEUTER, FRISCH (OHNE SPEISEKARTOFFELN)	2 191	0,0	050	SUPPEN, SOSSEN, BRUEHEN, WJERZEN (OHNE DIAETETISCHE SOWIE OHNE GEWUERZE U. GEWUERZMISCHUNGEN)	17 722	0,1
0160	SPEISEKARTOFFELN, FRISCH	6 379	0,0	052, 053	SPEISESALZ, ESSIG, SENF, EINMACHMITTEL (OHNE DIAETETISCHE), GEWUERZE, GEWUERZMISCHUNGEN	20 857	0,1
020	MILCH, MILCHERZEUGNISSE (OHNE TIEFGEFRORENE U. DIAETETISCHE SOWIE OHNE JOGHURT, KAESE, BUTTER, DAUERMILCH U. MILCHPRAEPARATE)	10 098	0,0	055, 057	KONFITUREN, MARMELADEN U. A. BROTAUFSTRICH (OHNE DIAETETISCHE SOWIE OHNE SPEISEFETTE)	5 880	0,0
021-023	JOGHURT U. KAESE (OHNE TIEFGEFRORENEN U. DIAETETISCHEN)	29 028	0,1	059	ZUCKER	470	0,0
0240-0243	BUTTER (OHNE TIEFGEFRORENE)	3 788	0,0	060-063	FLEISCH- U. WURSTKONSERVEN	209 156	0,9
0244-0248	MARGARINE (OHNE DIAETETISCHE)	7 044	0,0	064-069	FISCHKONSERVEN, MARINADEN, KONSERVENFERTIGGERICHTE (OHNE DIAETETISCHE)	11 666	0,1
025, 026	SCHLACHTFETTE, SPEISEFETTE UND -OELE (OHNE DIAETETISCHE SOWIE OHNE BUTTER UND MARGARINE)	31 531	0,1	07	OBST- U. GEMUESEKONSERVEN (OHNE DIAETETISCHE SOWIE OHNE KONSERVENFERTIGGERICHTE)	50 393	0,2
				08	SUESSWAREN (EINSCHL. DAUERBACKWAREN, ABER OHNE KAKAOPULVER U. DIAETETISCHE SUESSWAREN)	1 749	0,0
				090-093	DIAETETISCHE NAHRUNGSMITTEL U. GETRAENKE (OHNE TIEFGEFRORENE SOWIE OHNE SAEUGLINGS- UND KLEINKINDERNAEHRUNG)	2 115	0,0

\*) NUR WARENBEZUEGE VON UNTERNEHMEN MIT MEHR ALS 1 MILL. DM JAHRESUMSATZ. -1) SYSTEMATIK DER WIRTSCHAFTSZWEIGE, AUSGABE 1979. -2) WARENVERZEICHNIS FUER DIE BINNENHANDELSSTATISTIK, AUSGABE 1978.

7 WARENBEZUEGE IM GROSSHANDEL 1980 NACH WIRTSCHAFTSZWEIGEN UND WARENARTEN \*)

NUMMER DER SYSTEMATIK 1)	WIRTSCHAFTSGLIEDERUNG - - - WARENART	WARENBEZUG		NUMMER DER SYSTEMATIK 1)	WIRTSCHAFTSGLIEDERUNG - - - WARENART	WARENBEZUG	
		1 000 DM	PROZENT			1 000 DM	PROZENT
"WB"-NUMMER 2)	GROSSHANDEL MIT ...			"WB"-NUMMER 2)	GROSSHANDEL MIT ...		
100. 101	TRAUBENWEINE (OHNE DIABETIKER-, DESSERT-, PERL- U. SCHAUMWEINE)	895	0,0	53- 55	PAPIER-U. PAPPEWAREN SOWIE VERWANDTE ERZEUGNISSE: SCHREIB-, ZEICHEN-U. MALGERAETE, LERNMITTEL (OHNE DRUCKEREI ERZEUGNISSE), ZEICHENMASCHINEN; UNTERSICHTS-U. KUNSTLERFARBEN (EINSCHL. MALHILFSMITTELN)	4 216	0,0
102. 103	WERMUT-, DESSERT-, OBST- U. PERLWEINE, BOWLEN, WEINHALTIGE GETRAENKE: TRAUBENSCHAUMWEINE, OBSTSCHAUMWEINE (OHNE DIABETIKERSCHAUMWEINE)	1 325	0,0		PAPIER, PAPIERWAREN, SCHREIB- UND ZEICHENARTIKEL, DRUCKEREI ERZEUGNISSE, BUEROORGANISATIONSMITTEL, -MASCHINEN UND -MOEBEL	8 645	0,0
104- 109	SPIRITUOSEN	6 161	0,0		ANSTRICHFARBEN, LACKE, TAPETEN (AUCH KLEBSTOFFE, BODENSPACHTEL, MALERPINSEL U. -BUERSTEN)	179	0,0
110- 113	BIERE (OHNE DIAETETISCHE)	1 671	0,0	72- 76	LANDMASCHINEN: WERKZEUG-, BAU-, TEXTIL-U. NAEHMASCHINEN; SONSTIGE MASCHINEN	1 739	0,0
115- 118	ALKOHOLFREIE GETRAENKE (OHNE TIEFGEFRORENE U. DIAETETISCHE)	6 147	0,0	80- 82	TECHNISCHER SPEZIALBEDARF VERSCHIEDENER WIRTSCHAFTSZWEIGE; VERPACKUNGSMITTEL AUS METALL, KUNSTSTOFF, KERAMIK, GLAS	24 087	0,1
120. 121	KAFFEE (EINSCHL. KAFFEE-EXTRAKT)	5 392	0,0	84	SONSTIGER TECHNISCHER BEDARF; CHEMISCH-TECHNISCHE ERZEUGNISSE	5 253	0,0
122- 124	TEE, KAFFEEMITTEL, KAKAO-U. SCHOKOLADENPULVER, INSTANTGETRAENKE (OHNE KAFFEE-EXTRAKT)	1 785	0,0		FAHRZEUGE, MASCHINEN, TECHNISCHER BEDARF, ANSTRICHFARBEN, LACKE, TAPETEN	31 259	0,1
13	BACKWAREN (OHNE TIEFGEFRORENE U. DIAETETISCHE SOWIE OHNE DAUERBACKWAREN)	6 367	0,0	15	WASCH-, PUTZ-U. REINIGUNGSMITTEL (OHNE INDUSTRIEREINIGER, -SEIFEN U. AUTOPFLEGEMITTEL)	5 560	0,0
	NAHRUNGSMITTEL, GETRAENKE, TABAKWAREN	21 654 615	98,2	16- 18	HYGIENEARTIKEL, VERBANDSTOFFE, KERZEN, KOERPERPFLEGEMITTEL, MECHANISCHE KOERPERPFLEGEGERAETE	796	0,0
23	HERRENOBERBEKLEIDUNG AB GR. 38 (OHNE PULLOVER U. AE., PELZ-U. SPORTBEKLEIDUNG)	1 097	0,0		WASCH-UND PUTZMITTEL, HYGIENEARTIKEL, KOERPERPFLEGEMITTEL, MEDIZINISCHE ERZEUGNISSE, LABORGERAETE, ARZNEIMITTEL	5 356	0,0
24	DAMENBERBEKLEIDUNG AB GR. 34 (OHNE PULLOVER U. AE., PELZ-U. SPORTBEKLEIDUNG)	387	0,0	95. 96	LEBENDE TIERE, HEIM-U. KLEINTIERFUTTER, ZOOLOGISCHE ARTIKEL	227 294	1,0
31	HERRENSCHUHE (OHNE SPORTSCHUHE)	446	0,0	9831- 9839	SONSTIGE ROHSTOFFE U. VORERZEUGNISSE PFLANZLICHEN U. TIERISCHEN URSPRUNGS FUER NAHRUNGSMITTEL	27 823	0,1
34	LEDER-U. TAESCHNERWAREN	90	0,0	987	FUTTERMittel (OHNE HEIM-UND KLEINTIERFUTTER)	19 459	0,1
	TEXTILIEN, BEKLEIDUNG, PELZWAREN, SCHUHE, LEDER-UND GALANTERIEWAREN	2 020	0,0		LEBENDE TIERE, PFLANZEN, SAATEN, ROHSTOFFE UND VORERZEUGNISSE PFLANZLICHEN UND TIERISCHEN URSPRUNGS FUER NAHRUNGSMITTEL UND GETRAENKE; FUTTER-UND DUENGEMITTEL	274 577	1,2
61	WERKZEUGE (Z.B. ZANGEN, FAEU- STEL, HOBEL, SAEGEN, SAEGEBLAETTER, HARTMETALL-U. DIAMANTWERKZEUGE, MASCHINENMESSER)	4 016	0,0	930	WOLLE U. A. TIERHAARE	1 916	0,0
62	MASCHINEN-U. PRAEZISIONSWERKZ. (OHNE SAEGEBLAETTER, MASCHINENMESSER, HARTMETALL-U. DIAMANTWERKZG.), ELEKTROWERKZG., WERKSTATTEINRICHTUNGEN, BAUGERAETE, GERUESTE, LEITERN, HANDTRANSPORTGERAETE, BEHAELTER	16 962	0,1	937	HAEUETE U. FELLE (EINSCHL. TEILE DAVON)	22 153	0,1
65	SPIELPLATZGERAETE, CAMPING-UND SPORTARTIKEL, HANDELSWAFFEN, BASTELSAETZE	384	0,0	938, 939	LEDER, LEDERFASERSTOFF	1 151	0,0
673	HAUSHALTSKUEHL-U. -GEFRIERMUEBEL	228	0,0		TEXTILE ROHSTOFFE UND VORERZEUGNISSE, HAEUETE, FELLE, LEDER, LEDERFASERSTOFF	25 222	0,1
676	GESCHIRRSPUELMASCHINEN FUER DEN HAUSHALT	470	0,0	910	KUNSTSTOFFE (OHNE KUNSTSTOFFHALBZEUG U. -WAREN)	1 797	0,0
490, 491, 498, 499	GESTUEHL, SCHULMOEBEL; LADENEINRICHTUNGEN, SCHAUFENSTERRUECKBAUTEN; ERGAENZUNGSMUEBEL; MOEBELTEILE	456	0,0				
	EISENWAREN, HAUSRAT, SPORT-UND CAMPINGARTIKEL, MOEBEL, ANTIQUITAETEN, HOLZ-, KORB-, FLECHT-, SCHNITZ- UND FORMSTOFFWAREN	22 516	0,1				
52	PAPIER, PAPPE	4 429	0,0				

\*) NUR WARENBEZUEGE VON UNTERNEHMEN MIT MEHR ALS 1 MILL. DM JAHRESUMSATZ. -1) SYSTEMATIK DER WIRTSCHAFTSZWEIGE, AUSGABE 1979 -2) WARENVERZEICHNIS FUER DIE BINNENHANDELSSTATISTIK, AUSGABE 1978.

7 WARENBEZUEGE IM GROSSHANDEL 1980 NACH WIRTSCHAFTSZWEIGEN UND WARENARTEN \*)

NUMMER DER SYSTEMATIK 1)	WIRTSCHAFTSGLIEDERUNG WARENART	WARENBEZUG		NUMMER DER SYSTEMATIK 1)	WIRTSCHAFTSGLIEDERUNG WARENART	WARENBEZUG	
		1 000 DM	PROZENT			1 000 DM	PROZENT
"WB"-NUMMER 2)	GROSSHANDEL MIT			"WB"-NUMMER 2)	GROSSHANDEL MIT		
911	STEIN-, HUETTEN-U. SALINENSALZ, SOLE (OHNE SPEISESALZ, SOLE FUER MEDIZINISCHE ZWECKE UND VIEHSALZ)	1 419	0,0		BRENNSTOFFE, MINERALOELERZEUGNISSE	553	0,0
912	ROHDROGEN, HARZE, STOCKLACK U. AE. ROHSTOFFE PFLANZLICHEN U. TIERISCHEN URSPRUNGS ZUR CHEMISCHEN WEITERVERARBEITUNG	9 314	0,0	599	EISEN-, STAHL-U. TEMPERGUSSEERZEUGNISSE, PRESS-, ZIEH- UND STANZTEILE AUS STAHL	228	0,0
917	PFLANZLICHE U. TIERISCHE FETTE U. OELE FUER TECHNISCHE ZWECKE, ROH-, TECHNISCHE FETTSAEUREN (OHNE CHEMISCH EINHEITLICHE FETTSAEUREN)	5 571	0,0	942, 946, 947, 949	ERZE, METALLE, HALBZEUG SONSTIGE GEBRAUCHTWAREN UND SONSTIGES ALTMATERIAL	228	0,0
	TECHNISCHE CHEMIKALIEN, KAUTSCHUK	18 100	0,1		GEBRAUCHTWAREN, SCHROTT, ALTMATERIAL	819	0,0
9232	MOTORENBENZIN	369	0,0		WARENARTEN ZUSAMMEN	22 044	681
9233	DIESELKRAFTSTOFF	184	0,0				100
411 61 GROSSHANDEL MIT KAFFEE, TEE, ROHKAKAO							
000, 001	FLEISCH, FRISCH (EINSCHL. WILD, GEFLUEGEL U. INNEREIEEN, OHNE GEFRORENES UND TIEFGEFRORENES SOWIE OHNE KONSERVEN)	1 110	0,0	056, 057	KONFITUREN, MARMELADEN U. A. BROTAUFSTRICH (OHNE DIAETETISCHEN SOWIE OHNE SPEISEFETTE)	15 553	0,3
002-008	WURST, SCHINKEN, GERAEUCHERTER SPECK, RAUCHFLEISCH (OHNE GEFRORENE U. TIEFGEFRORENE SOWIE OHNE KONSERVEN)	1 159	0,0	059	ZUCKER	9 325	0,2
009	FISCHE U. FISCHERZEUGNISSE, KREBS-U. WEICHTIERE, ERZEUGNISSE AUS KREBS-U. WEICHTIEREN (OHNE TIEFGEFRORENE SOWIE OHNE KONSERVEN)	1 110	0,0	060-063	FLEISCH-U. WURSTKONSERVEN	1 693	0,0
010, 011	SUED- U. ZITRUSFRUECHTE, FRISCH (OHNE SCHALENOBST)	1 110	0,0	064-069	FISCHKONSERVEN, MARINADEN, KONSERVENFERTIGGERICHTE (OHNE DIAETETISCHE)	3 454	0,1
012-014	OBST, FRISCH (OHNE SUED-U. ZITRUSFRUECHTE) EINSCHL. SCHALENOBST	1 110	0,0	07	OBST- U. GEMUESEKONSERVEN (OHNE DIAETETISCHE SOWIE OHNE KONSERVENFERTIGGERICHTE)	1 110	0,0
015, 016-0179	GEMUESE U. KUECHENKRAEUTER, FRISCH (OHNE SPEISEKARTOFFELN)	1 110	0,0	08	SUESSWAREN (EINSCHL. DAUERBACKWAREN, ABER OHNE KAKAOPULVER U. DIAETETISCHE SUESSWAREN)	93 455	1,6
018, 019	OBST U. GEMUESE, GETROCKNET	17 189	0,3	100, 101	TRAUBENWEINE (OHNE DIABETIKER-, DESSERT-, PERL- U. SCHAUMWEINE)	1 110	0,0
020	MILCH, MILCHERZEUGNISSE (OHNE TIEFGEFRORENE U. DIAETETISCHE SOWIE OHNE JOGHURT, KAESE, BUTTER, DAUERMILCH U. MILCHPRAEPARATE)	1 304	0,0	102, 103	WERMUT-, DESSERT-, OBST- U. PERLWEINE, BOWLEN, WEINHALTIGE GETRAENKE; TRAUBENSCHAUMWEINE, OBSTSCHAUMWEINE (OHNE DIABETIKERSCHAUMWEINE)	1 110	0,0
021-023	JOGHURT U. KAESE (OHNE TIEFGEFRORENEN U. DIAETETISCHEN)	1 159	0,0	104-109	SPIRITUOSEN	2 284	0,0
025, 026	SCHLACHTFETTE, SPEISEFETTE UND -OELE (OHNE DIAETETISCHE SOWIE OHNE BUTTER UND MARGARINE)	974	0,0	110-113	BIERE (OHNE DIAETETISCHE)	97	0,0
027, 028	DAUERMILCH, MILCHPRAEPARATE, MAYONNAISEN, SALATE (OHNE TIEFGEFRORENE U. DIAETETISCHE)	7 730	0,1	115-118	ALKOHOLFREIE GETRAENKE (OHNE TIEFGEFRORENE U. DIAETETISCHE)	1 255	0,0
039	SPEISEEIS (EINSCHL. EISCREME)	292	0,0	120, 121	KAFFEE (EINSCHL. KAFFEE-EXTRAKT)	3 811	828
04	NAEHRMITTEL (OHNE TIEFGEFRORENE U. DIAETETISCHE SOWIE OHNE SUPPEN)	1 110	0,0	122-124	TEE, KAFFEEMITTEL, KAKAO-U. SCHOKOLADENPULVER, INSTANTGETRAENKE (OHNE KAFFEE-EXTRAKT)	761	670
050	SUPPEN, SOSSEN, BRUEHEN, WUERZEN (OHNE DIAETETISCHE SOWIE OHNE GEWUERZE U. GEWUERZMISCHUNGEN)	607	0,0	125-129	TABAKWAREN	1 636	0,0
052, 053	SPEISESALZ, ESSIG, SENF, EINMACHMITTEL (OHNE DIAETETISCHE), GEWUERZE, GEWUERZMISCHUNGEN	44 184	0,8	13	BACKWAREN (OHNE TIEFGEFRORENE U. DIAETETISCHE SOWIE OHNE DAUERBACKWAREN)	1 159	0,0
				19	HAUS-, TISCH-U. BETTWAESCHE, BETTWAREN	6 440	0,1

\*) NUR WARENBEZUEGE VON UNTERNEHMEN MIT MEHR ALS 1 MILL. DM JAHRESUMSATZ. - 1) SYSTEMATIK DER WIRTSCHAFTSZWEIGE, AUSGABE 1979. - 2) WARENVERZEICHNIS FUER DIE BINNENHANDELSSTATISTIK, AUSGABE 1978.

7 WARENBEZUEGE IM GROSSHANDEL 1980 NACH WIRTSCHAFTSZWEIGEN UND WARENARTEN \*)

NUMMER DER SYSTEMATIK 1)	WIRTSCHAFTSGLIEDERUNG WARENART	WARENBEZUG		NUMMER DER SYSTEMATIK 1)	WIRTSCHAFTSGLIEDERUNG WARENART	WARENBEZUG	
		1 000 DM	PROZENT			1 000 DM	PROZENT
"WB"-NUMMER 2)	GROSSHANDEL MIT	1 000 DM	PROZENT	"WB"-NUMMER 2)	GROSSHANDEL MIT	1 000 DM	PROZENT
26	PULLOVER, WESTEN U. A.E., GEWIRKT ODER GESTRIKT, SAEUGLINGSBEKLEIDUNG	6 440	0,1		PAPIER, PAPIERWAREN, SCHREIB- UND ZEICHENARTIKEL, DRUCKEREIERZEUGNISSE, BUEOROORGANISATIONSMITTEL, -MASCHINEN UND -MOEBEL	45 115	0,8
34	LEDER-U. TAESCHNERWAREN	19 320	0,3				
35	BILDERRAHMEN, DEVOTIONALIEN, RAUCHERARTIKEL U. A. GALANTERIEWAREN	6 440	0,1	83	TECHNISCHER SPEZIALBEDARF VERSCHIEDENER WIRTSCHAFTSZWEIGE: VERPACKUNGSMITTEL AUS METALL, KUNSTSTOFF, KERAMIK, GLAS	1 256	0,0
	TEXTILIEN, BEKLEIDUNG, PELZWAREN, SCHUHE, LEDER- UND GALANTERIEWAREN	38 640	0,7	84	SONSTIGER TECHNISCHER BEDARF: CHEMISCH-TECHNISCHE ERZEUGNISSE	97	0,0
61	WERKZEUGE (Z. B. ZANGEN, FAEU- STEL, HOBEL, SAEGEN, SAEGEBLAETTER, HARTMETALL-U. DIAMANTWERKZEUGE, MASCHINENMESSER)	6 440	0,1		FAHRZEUGE, MASCHINEN, TECHNISCHEM BEDARF, ANSTRICHFARBEN, LACKE, TAPETEN	1 363	0,0
66	TAFEL-, KUECHEN-U. A.E. HAUSHALTSGERAETE (OHNE ELEKTRISCHE)	13 791	0,2	15-18	HYGIENEARTIKEL, VERBANDSTOFFE, KERZEN, KOERPERPFLEGE MITTEL, MECHANISCHE KOERPERPFLEGEGERAETE	15 190	0,3
81	HOLZ-, KORB-, KORK-, FLECHT-, SCHNITZ-U. FORMSTOFFWAREN, KINDERWAGEN	12 880	0,2		WASCH-UND PUTZMITTEL, HYGIENEARTIKEL, KOERPERPFLEGE MITTEL, MEDIZINISCHE ERZEUGNISSE, LABORGERAETE, ARZNEIMITTEL	16 190	0,3
	EISENWAREN, HAUSRAT, SPORT-UND CAMPINGARTIKEL, MOEBEL, ANTIQUITAETEN, HOLZ-, KORB-, FLECHT-, SCHNITZ- UND FORMSTOFFWAREN	33 111	0,6	982	ROHSTOFFE U. VORERZEUGNISSE FUER GETRAENKE, ROHKAKAO, -ZUCKER, -TABAK (Z. B. ROHKAFFEE, HOPFEN)	735 627	12,9
39	ELEKTROTECHNISCHE ERZEUGNISSE (Z. B. WOHNRAUMLEUCHTEN, KAFFEEBEREITER, -MUEHLEN, STAUBSAUGER U. A.E. ELEKTROHAUSHALTSGERAETE)	3 820	0,1	9831-9839	SONSTIGE ROHSTOFFE U. VORERZEUGNISSE PFLANZLICHEN U. TIERISCHEN URSPRUNGS FUER NAHRUNGSMITTEL	17 382	0,3
40, 41	FOTO-U. KINOGERAETE, FOTOTECHNISCHES U. -CHEMISCHES MATERIAL; FEINMECHANISCHE U. OPTISCHE ERZEUGNISSE	6 440	0,1	989	DUENGEMITTEL (OHNE DUENGEMITTEL IN TABLETTEN, PASTILLEN U. A.E. ODER IN PACKUNGEN VON 10 KG ODER WENIGER, BLUMEN-U. RASENDUENGER)	1 775	0,0
42	UHREN (OHNE ARMATURBRETTUHREN U. UHRENRADIOS, ELEKTRISCHE ZEITDIENST-U. -SCHALTGERAETE)	12 880	0,2		LEBENDE TIERE, PFLANZEN, SAATEN, ROHSTOFFE UND VORERZEUGNISSE PFLANZLICHEN U. TIERISCHEN URSPRUNGS FUER NAHRUNGSMITTEL UND GETRAENKE; FUTTER-UND DUENGEMITTEL	754 784	13,2
	ELEKTROTECHNISCHE, FEINMECHANISCHE UND OPTISCHE ERZEUGNISSE, SCHMUCK, SPIELWAREN, MUSIKINSTRUMENTE	23 140	0,4	991	BAUMWOLLE (OHNE BAUMWOLL-LINTERS)	6 000	0,1
52	PAPIER, PAPPE	9 332	0,2		TEXTILE ROHSTOFFE UND VORERZEUGNISSE, HAUTE, FELLE, LEDER, LEDERFASERSTOFF	6 000	0,1
53-55	PAPIER-U. PAPPEWAREN SOWIE VERWANDTE ERZEUGNISSE: SCHREIB-, ZEICHEN-U. MALGERAETE, LERNMITTEL (OHNE DRUCKEREIERZEUGNISSE), ZEICHENMASCHINEN; UNTERSCHRIFTS-U. KUNSTLERFARBEN (EINSCHL. MALHILFSMITTELN)	25 760	0,6	910	KUNSTSTOFFE (OHNE KUNSTSTOFFHALBZEUG U. -WAREN)	1 117	0,0
560	BUECHER ALLER ART, LEHRWERKE IM MEDIENVERBUND (OHNE NOTEN-U. LIEDERBUECHER, KALENDER, WERBEDRUCKE U. GESCHAFTSBUECHER)	6 440	0,1		TECHNISCHE CHEMIKALIEN, KAUTSCHUK	1 117	0,0
581-588	BUEROMASCHINEN, DATENVERARBEITUNGSGERAETE U. -EINRICHTUNGEN	3 292	0,1				
589	BUEROMOEBEL	292	0,0		WARENARTEN ZUSAMMEN	5 707 428	100
411 65 GROSSHANDEL MIT GEWUERZEN							
015, 0161-0179	GEMUESE U. KUECHENKRAEUTER, FRISCH (OHNE SPEISEKARTOFFELN)	538	0,4	027, 028	DAUERMILCH, MILCHPRAEPARATE, MAYONNAISEN, SALATE (OHNE TIEFGEFRORENE U. DIAETETISCHE)	878	0,7
018, 019	OBST U. GEMUESE, GETROCKNET	2 220	1,9	04	NAEHRMITTEL (OHNE TIEFGEFRORENE U. DIAETETISCHE SOWIE OHNE SUPPEN)	5 396	4,5
025, 026	SCHLACHTFETTE, SPEISEFETTE UND -DELE (OHNE DIAETETISCHE SOWIE OHNE BUTTER UND MARGARINE)	1 757	1,5	050	SUPPEN, SOSSEN, BRUEMEN, WUERZEN (OHNE DIAETETISCHE SOWIE OHNE GEWUERZE U. GEWUERZMISCHUNGEN)	125	0,1

\*) NUR WARENBEZUEGE VON UNTERNEHMEN MIT MEHR ALS 1 MILL. DM JAHRESUMSATZ. -1) SYSTEMATIK DER WIRTSCHAFTSZWEIGE, AUSGABE 1979. -2) WARENVERZEICHNIS FUER DIE BINNENHANDELSSTATISTIK, AUSGABE 1978.



7 WARENBEZUEGE IM GROSSHANDEL 1980 NACH WIRTSCHAFTSZWEIGEN UND WARENARTEN \*)

NUMMER DER SYSTEMATIK 1)	WIRTSCHAFTSGLIEDERUNG WARENART	WARENBEZUG		NUMMER DER SYSTEMATIK 1)	WIRTSCHAFTSGLIEDERUNG WARENART	WARENBEZUG	
		1 000 DM	PROZENT			1 000 DM	PROZENT
"WB"-NUMMER 2)	GROSSHANDEL MIT			"WB"-NUMMER 2)	GROSSHANDEL MIT		
052, 053	SPEISESALZ, ESSIG, SENF, EINMACHMITTEL (OHNE DIAETETISCHE), GEWUERZE, GEWUERZMISCHUNGEN	90 765	75,9		WASCH-UND PUTZMITTEL, HYGIENEARTIKEL, KOERPERPFLEGE MITTEL, MEDIZINISCHE ERZEUGNISSE, LABORGERAETE, ARZNEIMITTEL	125	0,1
056, 057	KONFITURIEREN, MARMELADEN U. A. BROTAUFSTRICH (OHNE DIAETETISCHEN SOWIE OHNE SPEISEFETTE)	251	0,2	980, 981	SAATGUT (OHNE SAAT-U. PFLANZGUT FUER BLUMEN, ZIER-U. A. BAUMSCHULPFLANZEN)	125	0,1
059	ZUCKER	1 129	0,9		LEBENDE TIERE, PFLANZEN, SAATEN, ROHSTOFFE UND VORERZEUGNISSE PFLANZLICHEN UND TIERISCHEN URSPRUNGS FUER NAHRUNGSMITTEL UND GETRAENKE; FUTTER-UND DUENGEMITTEL	125	0,1
064-069	FISCHKONSERVEN, MARINADEN, KONSERVENFERTIGGERICHTE (OHNE DIAETETISCHE)	125	0,1				
07	OBST- U. GEMUESEKONSERVEN (OHNE DIAETETISCHE SOWIE OHNE KONSERVENFERTIGGERICHTE)	1 757	1,5			125	0,1
122-124	TEE, KAFFEEMITTEL, KAKAO-U. SCHOKOLADENPULVER, INSTANTGETRAENKE (OHNE KAFFEE-EXTRAKT)	13 792	11,5	911	STEIN-, HUETTEN-U. SALINENSALZ, SOLE (OHNE SPEISESALZ, SOLE FUER MEDIZINISCHE ZWECKE UND VIEHSALZ)	358	0,3
13	BACKWAREN (OHNE TIEFGEFRORENE U. DIAETETISCHE SOWIE OHNE DAUERBACKWAREN)	251	0,2		TECHNISCHE CHEMIKALIEN, KAUSCHUK	358	0,3
	NAHRUNGSMITTEL, GETRAENKE, TABAKWAREN	118 985	99,5		WARENARTEN ZUSAMMEN	119 594	100
15	WASCH-, PUTZ-U. REINIGUNGSMITTEL (OHNE INDUSTRIEREINIGER, -SEIFEN U. AUTOPFLEGEMITTEL)	125	0,1				
	411 6 GROSSHANDEL MIT KAFFEE, TEE, ROHKAKAO, GEWUERZEN						
000, 001	FLEISCH, FRISCH (EINSCHL. WILD, GEFUEGEL U. INNEREIERN, OHNE GEFRORENES UND TIEFGEFRORENES SOWIE OHNE KONSERVEN)	1 110	0,0	050	SUPPEN, SOSSEN, BRUEHEN, WUERZEN (OHNE DIAETETISCHE SOWIE OHNE GEWUERZE U. GEWUERZMISCHUNGEN)	732	0,0
002-008	WURST, SCHINKEN, GERAEUCHERTER SPECK, RAUCHFLEISCH (OHNE GEFRORENE U. TIEFGEFRORENE SOWIE OHNE KONSERVEN)	1 159	0,0	052, 053	SPEISESALZ, ESSIG, SENF, EINMACHMITTEL (OHNE DIAETETISCHE), GEWUERZE, GEWUERZMISCHUNGEN	134 919	2,3
009	FISCHE U. FISCHERZEUGNISSE, KREBS-U. WEICHTIERE, ERZEUGNISSE AUS KREBS-U. WEICHTIEREN (OHNE TIEFGEFRORENE SOWIE OHNE KONSERVEN)	1 110	0,0	056, 057	KONFITURIEREN, MARMELADEN U. A. BROTAUFSTRICH (OHNE DIAETETISCHEN SOWIE OHNE SPEISEFETTE)	15 804	0,3
010, 011	SUED- U. ZITRUSFRUECHTE, FRISCH (OHNE SCHALEN Obst)	1 110	0,0	059	ZUCKER	10 484	0,2
012-014	OBST, FRISCH (OHNE SUED-U. ZITRUSFRUECHTE) EINSCHL. SCHALEN-OBST	1 110	0,0	060-063	FLEISCH-U. WURSTKONSERVEN	1 593	0,0
015, 016-0179	GEMUESE U. KUECHENKRAEUTER, FRISCH (OHNE SPEISEKARTOFFELN)	1 648	0,0	064-069	FISCHKONSERVEN, MARINADEN, KONSERVENFERTIGGERICHTE (OHNE DIAETETISCHE)	3 579	0,1
018, 019	OBST U. GEMUESE, GETROCKNET	19 409	0,3	07	OBST- U. GEMUESEKONSERVEN (OHNE DIAETETISCHE SOWIE OHNE KONSERVENFERTIGGERICHTE)	2 867	0,0
020	MILCH, MILCHERZEUGNISSE (OHNE TIEFGEFRORENE U. DIAETETISCHE SOWIE OHNE JOGHURT, KAESE, BUTTER, DAUERMILCH U. MILCHPRAEPARATE)	1 304	0,0	08	SUESSWAREN (EINSCHL. DAUERBACKWAREN, ABER OHNE KAKAOPULVER U. DIAETETISCHE SUESSWAREN)	93 465	1,6
021-023	JOGHURT U. KAESE (OHNE TIEFGEFRORENEN U. DIAETETISCHEN)	1 159	0,0	100, 101	TRAUBENWEINE (OHNE DIABETIKER-, DESSERT-, PERL- U. SCHAUMWEINE)	1 110	0,0
025, 026	SCHLACHTFETTE, SPEISEFETTE UND -OELE (OHNE DIAETETISCHE SOWIE OHNE BUTTER UND MARGARINE)	2 731	0,0	102, 103	WERMUT-, DESSERT-, OBST- U. PERLWEINE, BOWLEN, WEINHALTIGE GETRAENKE; TRAUBENSCHAUMWEINE, OBSTSCHAUMWEINE (OHNE DIABETIKERSCHAUMWEINE)	1 110	0,0
027, 028	DAUERMILCH, MILCHPRAEPARATE, MAYONNAISEN, SALATE (OHNE TIEFGEFRORENE U. DIAETETISCHE)	8 608	0,1	104-109	SPIRITUOSEN	2 284	0,0
039	SPEISEEIS (EINSCHL. EISCREME)	292	0,0	110-113	BIERE (OHNE DIAETETISCHE)	97	0,0
04	NAEHRMITTEL (OHNE TIEFGEFRORENE U. DIAETETISCHE SOWIE OHNE SUPPEN)	6 506	0,1	115-118	ALKOHOLFREIE GETRAENKE (OHNE TIEFGEFRORENE U. DIAETETISCHE)	1 255	0,0
				120, 121	KAFFEE (EINSCHL. KAFFEE-EXTRAKT)	3 811 828	55,4

\*) NUR WARENBEZUEGE VON UNTERNEHMEN MIT MEHR ALS 1 MILL. DM JAHRESUMSATZ. -1) SYSTEMATIK DER WIRTSCHAFTSZWEIGE, AUSGABE 1979. -2) WARENVERZEICHNIS FUER DIE BINNENHANDELSSTATISTIK, AUSGABE 1978.

7 WARENBEZUEGE IM GROSSHANDEL 1980 NACH WIRTSCHAFTSZWEIGEN UND WARENARTEN \*)

NUMMER DER SYSTEMATIK 1)	WIRTSCHAFTSGLIEDERUNG WARENART	WARENBEZUG		NUMMER DER SYSTEMATIK 1)	WIRTSCHAFTSGLIEDERUNG WARENART	WARENBEZUG	
		1 000 DM	PROZENT			1 000 DM	PROZENT
"WB"-NUMMER 2)	GROSSHANDEL MIT			"WB"-NUMMER 2)	GROSSHANDEL MIT		
122-124	TEE, KAFFEEMITTEL, KAKAO-U. SCHOKOLADENPULVER, INSTANTGETRAENKE (OHNE KAFFEE-EXTRAKT)	775 462	13,3	889	BUEROMOEBEL	292	0,0
125-129	TABAKWAREN	1 636	0,0		PAPIER, PAPIERWAREN, SCHREIB- UND ZEICHENARTIKEL, DRUCKEREIERZEUGNISSE, BUEROORGANISATIONSMITTEL, -MASCHINEN UND -MOEBEL	45 116	0,8
13	BACKWAREN (OHNE TIEFGEFRORENE U. DIAETETISCHE SOWIE OHNE DAUERBACKWAREN)	1 410	0,0	83	TECHNISCHER SPEZIALBEDARF VERSCHIEDENER WIRTSCHAFTSZWEIGE; VERPACKUNGSMITTEL AUS METALL, KUNSTSTOFF, KERAMIK, GLAS	1 256	0,0
	NAHUNGSMITTEL, GETRAENKE, TABAKWAREN	4 906 982	84,2	84	SONSTIGER TECHNISCHER BEDARF; CHEMISCH-TECHNISCHE ERZEUGNISSE	97	0,0
19	HAUS-, TISCH-U. BETTWAESCHE, BETTWAREN	6 440	0,1		FAHRZEUGE, MASCHINEN, TECHNISCHE BEDARF, ANSTRICHFARBEN, LACKE, TAPETEN	1 353	0,0
26	PULLOVER, WESTEN U. AE., GEWIRKT ODER GESTRIKT, SAEGULINGSBEKLEIDUNG	6 440	0,1	15	WASCH-, PUTZ-U. REINIGUNGSMITTEL (OHNE INDUSTRIEREINIGER, -SEIFEN U. AUTOPFLEGEMITTEL)	125	0,0
34	LEDER-U. TAESCHNERWAREN	19 320	0,3	16-18	HYGIENEARTIKEL, VERBANDSTOFFE, KERZEN, KOERPERPFLEGEMITTEL, MECHANISCHE KOERPERPFLEGEGERAETE	16 190	0,3
35	BILDERRAHMEN, DEVOTIONALIEN, RAUCHERARTIKEL U. A. GALANTERIEWAREN	6 440	0,1		WASCH- UND PUTZMITTEL, HYGIENEARTIKEL, KOERPERPFLEGEMITTEL, MEDIZINISCHE ERZEUGNISSE, LABORGERAETE, ARZNEIMITTEL	16 315	0,3
	TEXTILILIEN, BEKLEIDUNG, PELZWAREN, SCHUHE, LEDER- UND GALANTERIEWAREN	38 640	0,7	980, 981	SAATGUT (OHNE SAAT-U. PFLANZGUT FUER BLUMEN, ZIER-U. A. BAUMSCHULPFLANZEN)	125	0,0
61	WERKZEUGE (Z. B. ZANGEN, FAEU- STEL, HOBEL, SAEGEN, SAEGBLAETTER, HARTMETALL-U. DIAMANTWERKZEUGE, MASCHINENMESSER)	6 440	0,1	982	ROHSTOFFE U. VORERZEUGNISSE FUER GETRAENKE, ROHKAKAO, -ZUCKER, -TABAK (Z. B. ROHKAFFEE, HOPFEN)	735 627	12,6
66	TAFEL-, KUECHEN-U. AE. HAUSHALTSGERAETE (OHNE ELEKTRISCHE)	13 791	0,2	9831-9839	SONSTIGE ROHSTOFFE U. VORERZEUGNISSE PFLANZLICHEN U. TIERISCHEN URSPRUNGS FUER NAHRUNGSMITTEL	17 382	0,3
51	HOLZ-, KORB-, KORK-, FLECHT-, SCHNITZ-U. FORMSTOFFWAREN, KINDERWAGEN	12 880	0,2	989	DUENGEMITTEL (OHNE DUENGEMITTEL IN TABLETTEN, PASTILLEN U. AE. ODER IN PACKUNGEN VON 10 KG ODER WENIGER, BLUMEN-U. RASENDUENGER)	1 775	0,0
	EISENWAREN, HAUSRAT, SPORT-UND CAMPINGARTIKEL, MOEBEL, ANTIQUITAETEN, HOLZ-, KORB-, FLECHT-, SCHNITZ- UND FORMSTOFFWAREN	33 111	0,6		LEBENDE TIERE, PFLANZEN, SAATEN, ROHSTOFFE UND VORERZEUGNISSE PFLANZLICHEN UND TIERISCHEN URSPRUNGS FUER NAHRUNGSMITTEL UND GETRAENKE; FUTTER- UND DUENGEMITTEL	784 909	13,0
39	ELEKTROTECHNISCHE ERZEUGNISSE (Z. B. WOHNRAUMLEUCHTEN, KAFFEEBEREITER, -MJEHLEN, STAUBSAUGER U. AE. ELEKTROHAUSHALTSGERAETE)	3 820	0,1	931	BAUMWOLLE (OHNE BAUMWOLL-LINTERS)	6 000	0,1
40, 41	FOTO-U. KINGERAETE, FOTOTECHNISCHES U. CHEMISCHES MATERIAL; FEINMECHANISCHE U. OPTISCHE ERZEUGNISSE	6 440	0,1		TEXTILE ROHSTOFFE UND VORERZEUGNISSE, HAUTE, FELLE, LE- DER, LEDERFASERSTOFF	6 000	0,1
42	UHREN (OHNE ARMATURBRETTUHNEN U. UHRENRADIOS, ELEKTRISCHE ZEITDIENST-U. -SCHALTGERAETE)	12 880	0,2	910	KUNSTSTOFFE (OHNE KUNSTSTOFFHALBZEUG U. -WAREN)	1 117	0,0
	ELEKTROTECHNISCHE, FEINMECHANISCHE UND OPTISCHE ERZEUGNISSE, SCHMUCK, SPIELWAREN, MUSIKINSTRUMENTE	23 140	0,4	911	STEIN-, HUETTEN-U. SALINENSALZ, SOLE (OHNE SPEISESALZ, SOLE FUER MEDIZINISCHE ZWECHE UND VIEHSALZ)	358	0,0
52	PAPIER, PAPPE	9 332	0,2		TECHNISCHE CHEMIKALIEN, KAUTSCHUK	1 474	0,0
53-55	PAPIER-U. PAPPEWAREN SOWIE VERWANDTE ERZEUGNISSE: SCHREIB-, ZEICHEN-U. MALGERAETE, LERNMITTEL (OHNE DRUCKEREIERZEUGNISSE), ZEICHENMASCHINEN; UNTERSICHTS-U. KUENSTLERFARBEN (EINSCHL. MALHILFSMITTELN)	25 760	0,4		WARENARTEN ZUSAMMEN	5 827 022	100
560	BUECHER ALLER ART, LEHRWERKE IM MEDIENVERBUND (OHNE NOTEN-U. LIEDERBUECHER, KALENDER, WERBEDRUCKE U. GESCHAFTSBUECHER)	6 440	0,1				
581-588	BUEROMASCHINEN, DATENVERARBEITUNGSGERAETE U. -EINRICHTUNGEN	3 292	0,1				

\*)NUR WARENBEZUEGE VON UNTERNEHMEN MIT MEHR ALS 1 MILL. DM JAHRESUMSATZ. -1)SYSTEMATIK DER WIRTSCHAFTSZWEIGE, AUSGABE 1979. -2)WAREN- VERZEICHNIS FUER DIE BINNENHANDELSSTATISTIK, AUSGABE 1978.

7 WARENBEZUEGE IM GROSSHANDEL 1980 NACH WIRTSCHAFTSZWEIGEN UND WARENARTEN \*)

NUMMER DER SYSTEMATIK 1)	WIRTSCHAFTSGLIEDERUNG WARENART	WARENBEZUG		NUMMER DER SYSTEMATIK 1)	WIRTSCHAFTSGLIEDERUNG WARENART	WARENBEZUG	
		1 000 DM	PROZENT			1 000 DM	PROZENT
"WB"-NUMMER 2)	GROSSHANDEL MIT ...			"WB"-NUMMER 2)	GROSSHANDEL MIT ...		
411 71 GROSSHANDEL MIT MEHL							
010, 011	SUED- U. ZITRUSFRUECHTE, FRISCH (OHNE SCHALENOBST)	2 137	0,5	120, 121	KAFFEE (EINSCHL. KAFFEE-EXTRAKT)	1 081	0,3
012-014	OBST, FRISCH (OHNE SUEDE- U. ZITRUSFRUECHTE) EINSCHL. SCHALENOBST	518	0,1	122-124	TEE, KAFFEEMITTEL, KAKAO- U. SCHOKOLADENPULVER, INSTANTGETRAENKE (OHNE KAFFEE-EXTRAKT)	639	0,2
018, 019	OBST U. GEMUESE, GETROCKNET	12 047	2,9	13	BACKWAREN (OHNE TIEFGEFRORENE U. DIAETETISCHE SOWIE OHNE DAUERBACKWAREN)	1 035	0,2
020	MILCH, MILCHERZEUGNISSE (OHNE TIEFGEFRORENE U. DIAETETISCHE SOWIE OHNE JOGHURT, KAESE, BUTTER, DAUERMILCH U. MILCHPRAEPARATE)	5 675	1,4		NAHRUNGSMITTEL, GETRAENKE, TABAKWAREN	397 630	95,4
021-023	JOGHURT U. KAESE (OHNE TIEFGEFRORENE U. DIAETETISCHEN)	506	0,1	23	HERRENOBERBEKLEIDUNG AB GR. 38 (OHNE PULLOVER U. A.E., PELZ- U. SPORTBEKLEIDUNG)	158	0,0
0240-0243	BUTTER (OHNE TIEFGEFRORENE)	726	0,2	24	DAMENBERBEKLEIDUNG AB GR. 34 (OHNE PULLOVER U. A.E., PELZ- U. SPORTBEKLEIDUNG)	158	0,0
0244-0248	MARGARINE (OHNE DIAETETISCHE)	7 332	1,8		TEXTILIEN, BEKLEIDUNG, PELZWAREN, SCHUHE, LEDER- UND GALTANERWAREN	315	0,1
025, 026	SCHLACHTFETTE, SPEISEFETTE UND -DELE (OHNE DIAETETISCHE SOWIE OHNE BUTTER UND MARGARINE)	969	0,2	61	WERKZEUGE (Z.B. ZANGEN, FAEU- STEL, HOBEL, SAEGEN, SAEGEBLAETTER, HARTMETALL- U. DIAMANTWERKZEUGE, MASCHINENMESSER)	365	0,1
027, 028	DAUERMILCH, MILCHPRAEPARATE, MAYONNAISEN, SALATE (OHNE TIEFGEFRORENE U. DIAETETISCHE)	1 606	0,4	62	MASCHINEN- U. PRAEZISIONSWERKZ. (OHNE SAEGEBLAETTER, MASCHINENMESSER, HARTMETALL- U. DIAMANTWERKZG.) ELEKTROWERKZG., WERKSTATT EINRICHTUNGEN, BAUGERAETE, GERUESTE, LEITERN, HANDTRANS- PORTGERAETE, BEHAELTER	911	0,2
029	EIER, EIPULVER, EIERZEUGNISSE	5 956	1,4	673	HAUSHALTSKUEHL- U. -GEFRIERMOEBEL	1 481	0,4
030-036	TIEFGEFRORENE U. GEFRORENE ERZEUGNISSE	7 015	1,7		EISENWAREN, HAUSRAT, SPORT- UND CAMPINGARTIKEL, MOEBEL, ANTI- QUITAETEN, HOLZ-, KORB-, FLECHT-, SCHNITZ- UND FORMSTOFFWAREN	2 758	0,7
039	SPEISEEIS (EINSCHL. EISCREME)	187	0,0	52	PAPIER, PAPPE	9 830	2,4
04	NAEHRMITTEL (OHNE TIEFGEFRORENE U. DIAETETISCHE SOWIE OHNE SUPPEN)	292 331	70,1	589	BUEROMOEBEL	1 261	0,3
052, 053	SPEISESALZ, ESSIG, SENF, EINMACHMITTEL (OHNE DIAETETISCHE), GEWUERZE, GEWUERZMISCHUNGEN	2 441	0,6		PAPIER, PAPIERWAREN, SCHREIB- UND ZEICHENARTIKEL, DRUCKEREIERZEUGNISSE, BUEROORGANISATIONSMITTEL, -MASCHINEN UND -MOEBEL	11 091	2,7
055, 057	KONFITURIEN, MARMELEN U. A. BROTAUFSTRICH (OHNE DIAETETISCHEN SOWIE OHNE SPEISEFETTE)	9 124	2,2	83	TECHNISCHER SPEZIALBEDARF VERSCHIEDENER WIRTSCHAFTSZWEIGE; VERPACKUNGSMITTEL AUS METALL, KUNSTSTOFF, KERAMIK, GLAS	2 968	0,7
059	ZUCKER	11 297	2,7		FAHRZEUGE, MASCHINEN, TECHNISCHER BEDARF, ANSTRICHFARBEN, LACKE, TAPETEN	2 968	0,7
060-063	FLEISCH- U. WURSTKONSERVEN	1 261	0,3	15	WASCH-, PUTZ- U. REINIGUNGSMITTEL (OHNE INDUSTRIEREINIGER, -SEIFEN U. AUTOPFLEGEMITTEL)	1 797	0,4
07	OBST- U. GEMUESEKONSERVEN (OHNE DIAETETISCHE SOWIE OHNE KONSERVENFERTIGGERICHTE)	16 707	4,0		WASCH- UND PUTZMITTEL, HYGIENEARTIKEL, KOERPERPFLEGEMITTEL, MEDIZINISCHE ERZEUGNISSE, LABORGERAETE, ARZNEIMITTEL	1 797	0,4
08	SUESSWAREN (EINSCHL. DAUERBACKWAREN, ABER OHNE KAKAOPULVER U. DIAETETISCHE SUESSWAREN)	8 593	2,1	9237	HEIZOELE, LEICHT UND EXTRA LEICHT	315	0,1
094-097	SAEUGLINGS- U. KLEINKINDER- NAHRUNG	1 734	0,4		BRENNSTOFFE, MINERALOELERZEUGNISSE	315	0,1
100, 101	TRAUBENWEINE (OHNE DIABETIKER-, DESSERT-, PERL- U. SCHAUMWEINE)	182	0,0				
102, 103	WERMJUT-, DESSERT-, OBST- U. PERLWEINE, BOWLEN, WEINHALTIGE GETRAENKE, TRAUBENSCHAUMWEINE, OBST- U. SCHAUMWEINE (OHNE DIABETIKERSCHAUMWEINE)	157	0,0				
104-109	SPIRITUOSEN	2 985	0,7				
110-113	BIERE (OHNE DIAETETISCHE)	871	0,2				
115-118	ALKOHOLFREIE GETRAENKE (OHNE TIEFGEFRORENE U. DIAETETISCHE)	2 348	0,6				

\*) NUR WARENBEZUEGE VON UNTERNEHMEN MIT MEHR ALS 1 MILL. DM JAHRESUMSATZ. -1) SYSTEMATIK DER WIRTSCHAFTSZWEIGE, AUSGABE 1979. -2) WARENVERZEICHNIS FUER DIE BINNENHANDELSSTATISTIK, AUSGABE 1978.

7 WARENBEZUEGE IM GROSSHANDEL 1980 NACH WIRTSCHAFTSZWEIGEN UND WARENARTEN \*)

NUMMER DER SYSTEMATIK 1)	WIRTSCHAFTSGLIEDERUNG WARENART	WARENBEZUG		NUMMER DER SYSTEMATIK 1)	WIRTSCHAFTSGLIEDERUNG WARENART	WARENBEZUG	
		1 000 DM	PROZENT			1 000 DM	PROZENT
"WB"-NUMMER 2)	GROSSHANDEL MIT			"WB"-NUMMER 2)	GROSSHANDEL MIT		
	WARENARTEN ZUSAMMEN	416 873	100				
		411 75 GROSSHANDEL MIT FISCHEN, FISCHERZEUGNISSEN					
000, 001	FLEISCH, FRISCH (EINSCHL. WILD, GEFLUEGEL U. INNEREIEN, OHNE GEFRORENES UND TIEFGEFRORENES SOWIE OHNE KONSERVEN)	835	0,1	100, 101	TRAUBENWEINE (OHNE DIABETIKER- DESSERT-, PERL- U. SCHAUMWEINE)	2 181	0,1
002, 008	WURST, SCHINKEN, GERAUEUCHERTER SPECK, RAUCHFLEISCH (OHNE GEFRORENE U. TIEFGEFRORENE SOWIE OHNE KONSERVEN)	6 019	0,4	102, 103	WERMUT-, DESSERT-, OBST- U. PERLWEINE, BOWLEN, WEINHALTIGE GETRAENKE: TRAUBENSCHAUMWEINE, OBSTSCHAUMWEINE (OHNE DIABETIKERSCHAUMWEINE)	1 664	0,1
009	FISCHE U. FISCHERZEUGNISSE, KREBS-U. WEICHTIERE, ERZEUGNISSE AUS KREBS-U. WEICHTIEREN (OHNE TIEFGEFRORENE SOWIE OHNE KONSERVEN)	1 126 515	69,4	104-109	SPIRITUOSEN	2 840	0,2
020	MILCH, MILCHERZEUGNISSE (OHNE TIEFGEFRORENE U. DIAETETISCHE SOWIE OHNE JOGHURT, KAESE, BUTTER, DAUERMILCH U. MILCHPRAEPARATE)	906	0,1	110-113	BIERE (OHNE DIAETETISCHE)	340	0,0
021, 023	JOGHURT U. KAESE (OHNE TIEFGEFRORENEN U. DIAETETISCHEN)	2 245	0,1	115-118	ALKOHOLFREIE GETRAENKE (OHNE TIEFGEFRORENE U. DIAETETISCHE)	66	0,0
0240-0243	BUTTER (OHNE TIEFGEFRORENE)	227	0,0	120, 121	KAFFEE (EINSCHL. KAFFEE-EXTRAKT)	217	0,0
0244-0248	MARGARINE (OHNE DIAETETISCHE)	340	0,0	122-124	TEE, KAFFEEMITTEL, KAKAO-U. SCHOKOLADENPULVER, INSTANTGETRAENKE (OHNE KAFFEE-EXTRAKT)	113	0,0
025, 026	SCHLACHTFETTE, SPEISEFETTE UND -OELE (OHNE DIAETETISCHE SOWIE OHNE BUTTER UND MARGARINE)	217	0,0	13	BACKWAREN (OHNE TIEFGEFRORENE U. DIAETETISCHE SOWIE OHNE DAUERBACKWAREN)	433	0,0
027, 028	DAUERMILCH, MILCHPRAEPARATE, MAYONNAISEN, SALATE (OHNE TIEFGEFRORENE U. DIAETETISCHE)	1 899	0,1	65	NAHRUNGSMITTEL, GETRAENKE, TABAKWAREN	1 616 213	99,6
029	EIER, EIPULVER, EIERZEUGNISSE	453	0,0		SPIELPLATZGERAETE, CAMPING-UND SPORTARTIKEL, HANDELSWAFFEN, BASTELSAETZE	3 094	0,2
030-038	TIEFGEFRORENE U. GEFRORENE ERZEUGNISSE	369 663	22,8		EISENWAREN, HAUSRAT, SPORT-UND CAMPINGARTIKEL, MOEBEL, ANTIQUITAETEN, HOLZ-, KORB-, FLECHT-, SCHNITZ- UND FORMSTOFFWAREN	3 094	0,2
039	SPEISEEIS (EINSCHL. EISCREME)	583	0,0	52	PAPIER, PAPPE	115	0,0
04	NAHRMITTEL (OHNE TIEFGEFRORENE U. DIAETETISCHE SOWIE OHNE SUPPEN)	1 009	0,1		PAPIER, PAPIERWAREN, SCHREIB-UND ZEICHENARTIKEL, DRUCKEREIERZEUGNISSE, BUEROORGANISATIONSMITTEL, -MASCHINEN UND -MOEBEL	115	0,0
050	SUPPEN, SOSSEN, BRUEHEN, WUERZEN (OHNE DIAETETISCHE SOWIE OHNE GEWUERZE U. GEWUERZMISCHUNGEN)	1 941	0,1	80-82	LANDMASCHINEN, WERKZEUG-, BAU-, TEXTIL-U. NAEHMASCHINEN; SONSTIGE MASCHINEN	922	0,1
052, 053	SPEISESALZ, ESSIG, SENF, EINMACHMITTEL (OHNE DIAETETISCHE), GEWUERZE, GEWUERZMISCHUNGEN	2 389	0,1		FAHRZEUGE, MASCHINEN, TECHNISCHER BEDARF, ANSTRICHFARBEN, LACKE, TAPETEN	922	0,1
056, 057	KONFITURIEREN, MARMLADEN U. A. BROTAUFSTRICH (OHNE DIAETETISCHEN SOWIE OHNE SPEISEFETTE)	113	0,0	9202	STEINKOHLKOKS	82	0,0
059	ZUCKER	227	0,0	9203, 9205, 9209	SONSTIGE FESTE BRENNSTOFFE	82	0,0
060-063	FLEISCH-U. WURSTKONSERVEN	632	0,0	9233	DIESELKRAFTSTOFF	1 832	0,1
064-069	FISCHKONSERVEN, MARINADEN, KONSERVENFERTIGGERICHTE (OHNE DIAETETISCHE)	85 312	5,3	9237	HEIZOELE, LEICHT UND EXTRA LEICHT	411	0,0
07	OBST- U. GEMUESEKONSERVEN (OHNE DIAETETISCHE SOWIE OHNE KONSERVENFERTIGGERICHTE)	5 744	0,4		BRENNSTOFFE, MINERALOELERZEUGNISSE	2 407	0,1
08	SUESSWAREN (EINSCHL. DAUERBACKWAREN, ABER OHNE KAKAOPULVER U. DIAETETISCHE SUESSWAREN)	1 133	0,1		WARENARTEN ZUSAMMEN	1 622 753	100

\*) NUR WARENBEZUEGE VON UNTERNEHMEN MIT MEHR ALS 1 MILL. DM JAHRESUMSATZ. -1) SYSTEMATIK DER WIRTSCHAFTSZWEIGE, AUSGABE 1979. -2) WARENVERZEICHNIS FUER DIE BINNENHANDELSSTATISTIK, AUSGABE 1978.

7 WARENBEZUEGE IM GROSSHANDEL 1980 NACH WIRTSCHAFTSZWEIGEN UND WARENARTEN \*)

NUMMER DER SYSTEMATIK 1)	WIRTSCHAFTSGLIEDERUNG WARENART	WARENBEZUG		NUMMER DER SYSTEMATIK 1)	WIRTSCHAFTSGLIEDERUNG WARENART	WARENBEZUG	
		1 000 DM	PROZENT			1 000 DM	PROZENT
"WB"-NUMMER 2)	GROSSHANDEL MIT			"WB"-NUMMER 2)	GROSSHANDEL MIT		
411 79 GROSSHANDEL MIT SONST. NAHRUNGSMITTELN, ANG							
000, 001	FLEISCH, FRISCH (EINSCHL. WILD, GEFLUEGEL U. INNEREIEN, OHNE GEFRORENES UND TIEFGEFRORENES SOWIE OHNE KONSERVEN)	92 271	1,4	07	OBST- U. GEMUESEKONSERVEN (OHNE DIAETETISCHE SOWIE OHNE KONSERVENFERTIGGERICHTE)	234 205	3,7
002-008	WURST, SCHINKEN, GERAEUCHERTER SPECK, RAUCHFLEISCH (OHNE GEFRORENE U. TIEFGEFRORENE SOWIE OHNE KONSERVEN)	80 690	1,3	08	SUESSWAREN (EINSCHL. DAUERBACKWAREN, ABER OHNE KAKAOPULVER U. DIAETETISCHE SUESSWAREN)	236 954	3,7
009	FISCHE U. FISCHERZEUGNISSE, KREBS-U. WEICHTIERE, ERZEUGNISSE AUS KREBS-U. WEICHTIEREN (OHNE TIEFGEFRORENE SOWIE OHNE KONSERVEN)	16 324	0,3	090-093	DIAETETISCHE NAHRUNGSMITTEL U. GETRAENKE (OHNE TIEFGEFRORENE SOWIE OHNE SAEUGLINGS- UND KLEINKINDERNAHRUNG)	272 238	4,3
010, 011	SUED- U. ZITRUSFRUECHTE, FRISCH (OHNE SCHALENOBST)	24 418	0,4	094-097	SAEUGLINGS- U. KLEINKINDERNAHRUNG	385 225	6,0
012-014	OBST, FRISCH (OHNE SUED-U. ZITRUSFRUECHTE) EINSCHL. SCHALENOBST	51 741	0,8	100, 101	TRAUBENWEINE (OHNE DIABETIKER-, DESSERT-, PERL- U. SCHAUMWEINE)	36 731	0,6
015, 0161-0179	GEMUESE U. KUECHENKRAEUTER, FRISCH (OHNE SPEISEKARTOFFELN)	32 880	0,5	102, 103	WERMUT-, DESSERT-, OBST- U. PERLWEINE, BOWLEN, WEINHALTIGE GETRAENKE; TRAUBENSCHAUMWEINE, OBSTSCHAUMWEINE (OHNE DIABETIKERSCHAUMWEINE)	27 165	0,4
0160	SPEISEKARTOFFELN, FRISCH	23 323	0,4	104-109	SPIRITUOSEN	98 070	1,5
018, 019	OBST U. GEMUESE, GETROCKNET	25 236	0,4	110-113	BIERE (OHNE DIAETETISCHE)	43 611	0,7
020	MILCH, MILCHERZEUGNISSE (OHNE TIEFGEFRORENE U. DIAETETISCHE SOWIE OHNE JOGHURT, KAESE, BUTTER, DAUERMILCH U. MILCHPRAEPARATE)	131 578	2,1	115-118	ALKOHOLFREIE GETRAENKE (OHNE TIEFGEFRORENE U. DIAETETISCHE)	59 864	0,9
021-023	JOGHURT U. KAESE (OHNE TIEFGEFRORENEN U. DIAETETISCHEN)	52 714	0,8	120, 121	KAFFEE (EINSCHL. KAFFEE-EXTRAKT)	62 787	1,0
0240-0243	BUTTER (OHNE TIEFGEFRORENE)	66 628	1,0	122-124	TEE, KAFFEEMITTEL, KAKAO-U. SCHOKOLADENPULVER, INSTANTGETRAENKE (OHNE KAFFEE-EXTRAKT)	45 382	0,7
0244-0248	MARGARINE (OHNE DIAETETISCHE)	126 608	2,0	125-129	TABAKWAREN	68 775	1,1
025, 026	SCHLACHTFETTE, SPEISEFETTE UND -OELE (OHNE DIAETETISCHE SOWIE OHNE BUTTER UND MARGARINE)	143 282	2,2	13	BACKWAREN (OHNE TIEFGEFRORENE U. DIAETETISCHE SOWIE OHNE DAUERBACKWAREN)	361 781	5,7
027, 028	DAUERMILCH, MILCHPRAEPARATE, MAYONNAISEN, SALATE (OHNE TIEFGEFRORENE U. DIAETETISCHE)	262 495	4,1		NAHRUNGSMITTEL, GETRAENKE, TABAKWAREN	4 798 011	75,0
029	EIER, EIPULVER, EIERZEUGNISSE	53 804	0,8	19	HAUS-, TISCH-U. BETTWAESCHE, BETTWAREN	12 025	0,2
030-038	TIEFGEFRORENE U. GEFRORENE ERZEUGNISSE	193 747	3,0	20, 21	HEIMTEXTILIEN, BODENBELAEGE (Z.B. TEPPICHE)	1 164	0,0
039	SPEISEEIS (EINSCHL. EISCREME)	16 304	0,3	23	HERREN- OBERBEKLEIDUNG AB GR. 38 (OHNE PULLOVER U. AE., PELZ- U. SPORTBEKLEIDUNG)	166	0,0
04	NAHRMittel (OHNE TIEFGEFRORENE U. DIAETETISCHE SOWIE OHNE SUPPEN)	690 954	10,8	24	DAMEN- OBERBEKLEIDUNG AB GR. 34 (OHNE PULLOVER U. AE., PELZ- U. SPORTBEKLEIDUNG)	1 093	0,0
050	SUPPEN, SOSSEN, BRUEHEN, WUERZEN (OHNE DIAETETISCHE SOWIE OHNE GEWUERZE U. GEWUERZMISCHUNGEN)	186 205	2,9	25	KINDER- OBERBEKLEIDUNG AB GR. 104 BIS EINSCHL. GR. 176 (OHNE PULLOVER U. AE., SAEUGLINGS-, PELZ- UND SPORTBEKLEIDUNG)	2 929	0,0
052, 053	SPEISESALZ, ESSIG, SENF, EINMACHMITTEL (OHNE DIAETETISCHE), GEWUERZE, GEWUERZMISCHUNGEN	152 472	2,4	26	PULLOVER, WESTEN U. AE., GEWIRKT ODER GESTRICKT, SAEUGLINGSBEKLEIDUNG	1 038	0,0
056, 057	KONFITUREN, MARMELADEN U. A. BROTAUFSTRICH (OHNE DIAETETISCHEN SOWIE OHNE SPEISEFETTE)	175 439	2,7	27	HERREN-, DAMEN- U. KINDERWAESCHE, MIEDERWAREN (OHNE SAEUGLINGSWAESCHE)	1 220	0,0
059	ZUCKER	179 637	2,8	22, 28, 29	METERWARE FUER BEKLEIDUNG; KURZWAREN, HANDARBEITEN, STRUMPFWAREN, BEKLEIDUNGSZUBEHOER (OHNE SAEUGLINGSARTIKEL), SCHIRME, STOECKE	2 921	0,0
060-063	FLEISCH-U. WURSTKONSERVEN	49 454	0,8	32	DAMENSCHUHE (OHNE SPORTSCHUHE)	204	0,0
064-069	FISCHKONSERVEN, MARINADEN, KONSERVENFERTIGGERICHTE (OHNE DIAETETISCHE)	38 018	0,6				

\*) NUR WARENBEZUEGE VON UNTERNEHMEN MIT MEHR ALS 1 MILL. DM JAHRESUMSATZ. -1) SYSTEMATIK DER WIRTSCHAFTSZWEIGE, AUSGABE 1979. -2) WARENVERZEICHNIS FUER DIE BINNENHANDELSSTATISTIK, AUSGABE 1978.

7 WARENBEZUEGE IM GROSSHANDEL 1980 NACH WIRTSCHAFTSZWEIGEN UND WARENARTEN \*)

NUMMER DER SYSTEMATIK 1)	WIRTSCHAFTSGLIEDERUNG WARENART	WARENBEZUG		NUMMER DER SYSTEMATIK 1)	WIRTSCHAFTSGLIEDERUNG WARENART	WARENBEZUG	
		1 000 DM	PROZENT			1 000 DM	PROZENT
"WB"-NUMMER 2)	GROSSHANDEL MIT			"WB"-NUMMER 2)	GROSSHANDEL MIT		
33	KINDERSCHUHE (OHNE SPORTSCHUHE), SCHUHZUBEHOER	1 718	0,0	39	ELEKTROTECHNISCHE ERZEUGNISSE (Z.B. WOHNRAUMLEUCHTEN, KAFFEEBEREITER, -MUEHLEN, STAUBSAUGER U. AE. ELEKTROHAUSHALTSGERAETE)	6 209	0,1
36	SPORTBEKLEIDUNG, SPORTSCHUHE TEXTILILIEN, BEKLEIDUNG, PELZWAREN, SCHUHE, LEDER-UND GALANTERIEWAREN	3 926	0,1	40, 41	FOTO-U. KINOGERAETE, FOTOTECHNISCHES U. -CHEMISCHES MATERIAL; FEINMECHANISCHE U. OPTISCHE ERZEUGNISSE	3 132	0,0
61	WERKZEUGE (Z.B. ZANGEN, FAEU- STEL, HOBEL, SAEGEN, SAEGBLAET- TER, HARTMETALL-U. DIAMANTWERK- ZEUGE, MASCHINENMESSER)	24 960	0,4	42	UHREN (OHNE ARMATURBRETTUHREN U. UHRENRADIOS, ELEKTRISCHE ZEITDIENST-U. -SCHALTGERAETE)	277	0,0
62	MASCHINEN-U. PRAEZISIONSWERKZ. (OHNE SAEGBLAETTER, MASCHINEN- MESSER, HARTMETALL-U. DIAMANT- WERKZG.), ELEKTROWERKZG., WERK- STATTEINRICHTUNGEN, BAUGERAETE, GERUESTE, LEITERN, HANDTRANS- PORTGERAETE, BEHAELTER	23 036	0,4	45	SPIELWAREN, FEST-U. SCHERZAR- TIKEL ELEKTROTECHNISCHE, FEINMECHA- NISCHE UND OPTISCHE ERZEUG- NISSE, SCHMUCK, SPIELWAREN, MUSIKINSTRUMENTE	2 085	0,0
63	BESCHLAEGE U. SCHLOSSER, EISEN- KURZWAREN	2 093	0,0	52	PAPIER, PAPPE	46 351	0,7
64	GARTEN-, LANDWIRTSCHAFTS-UND FORSTWIRTSCHAFTSGERAETE U. AE., KETTEN, DRAHTGEFLECHTE (OHNE LANDMASCHINEN U. DEREN ZUSATZ- GERAETE)	10 739	0,2	53- 55	PAPIER-U. PAPPEWAREN SOWIE VER- WANDTE ERZEUGNISSE: SCHREIB- ZEICHEN-U. MALGERAETE, LERNMIT- TEL (OHNE DRUCKEREIERZEUGNIS- SE), ZEICHENMASCHINEN; UNTER- RICHTS-U. KUNSTLERFARBEN (EINSCHL. MALHILFSMITTELN)	23 995	0,4
65	SPIELPLATZGERAETE, CAMPING-UND SPORTARTIKEL, HANDELSWAFFEN, BASTELSAETZE	5 813	0,1	560	BUECHER ALLER ART, LEHRWERKE IM MEDIENVERBUND (OHNE NOTEN-U. LIEDERBUECHER, KALENDER, WERBE- DRUCKE U. GESCHAFTSBUECHER)	349	0,0
66	TAFEL-, KUECHEN-U. AE. HAUSHALT- GERAETE (OHNE ELEKTRISCHE)	6 422	0,1	561	ZEITUNGEN U. ZEITSCHRIFTEN	755	0,0
670, 671	EINZELOEFEN U. -HERDE, ANDERE HEIZ-U. KOCHGERAETE (OHNE BADE- OEFEN U. WASSERHEIZER)	3 490	0,1	562- 569	SONSTIGE DRUCKEREIERZEUGNISSE (OHNE MUSIKALIEN, BEDRUCKTE BEHAELTER)	6 990	0,1
673	HAUSHALTSKUEHL-U. -GEFRIERMOE- BEL	2 275	0,0	57	BUEEROORGANISATIONSMITTEL UND -KLEINARTIKEL (OHNE DRUCKEREI- ERZEUGNISSE)	1 094	0,0
675	ELEKTRISCHE WASCHMASCHINEN, WAESCHETROCKNER, BUEGELMASCHI- NEN FUER DEN HAUSHALT	1 046	0,0	581- 588	BUEROMASCHINEN, DATENVERARBEI- TUNGSGERAETE U. -EINRICHTUNGEN PAPIER, PAPIERWAREN, SCHREIB- UND ZEICHENARTIKEL, DRUCKE- REIERZEUGNISSE, BUEEROORGANI- SATIONSMITTEL, -MASCHINEN UND -MOEBEL	79 700	1,2
676	GESCHIRRSPUELMASCHINEN FUER DEN HAUSHALT	349	0,0	72- 76	ANSTRICHFARBEN, LACKE, TAPETEN (AUCH KLEBSTOFFE, BODENSPACH- TEL, MALERPINSEL U. -BUERSTEN)	5 140	0,1
492, 493	WOHN-U. KUECHENSCHRAENKE (OHNE ERGAENZUNGSMOEBEL, EINZELNE SPUELTISCHE U. SPUELENUNTER- SCHRAENKE)	349	0,0	78	ZWEIRADER, ZWEIRADTEILE U. -ZU- BEHOER	1 211	0,0
494, 495	POLSTER-U. WOHNSITZMOEBEL (AUCH FRANZOESISCHE BETTEN), KUECHEN- STUEHLE, WOHN-U. KUECHENTISCHE (OHNE BUERO-, GARTEN-U. CAMPING- MOEBEL)	1 872	0,0	79	SONSTIGE FAHRZEUGE, DEREN TEILE U. ZUBEHOER	2 257	0,0
490, 491, 496, 499	GESTUEHL, SCHULMOEBEL; LADENEIN- RICHTUNGEN, SCHAUFENSTERRUECK- BAUTEN; ERGAENZUNGSMOEBEL; MOE- BELTEILE	3 543	0,1	80- 82	LANDMASCHINEN; WERKZEUG-, BAU-, TEXTIL-U. NAEHMASCHINEN; SON- STIGE MASCHINEN	74 720	1,2
51	HOLZ-, KORB-, KORK-, FLECHT-, SCHNITZ-U. FORMSTOFFWAREN, KINDERWAGEN EISENWAREN, HAUSRAT, SPORT-UND CAMPINGARTIKEL, MOEBEL, ANTI- QUITAETEN, HOLZ-, KORB-, FLECHT-, SCHNITZ- UND FORM- STOFFWAREN	165	0,0	83	TECHNISCHER SPEZIALBEDARF VER- SCHIEDENER WIRTSCHAFTSZWEIGE; VERPACKUNGSMITTEL AUS METALL, KUNSTSTOFF, KERAMIK, GLAS	53 987	0,8
370	FERNSEHGERAETE	4 422	0,1	84	SONSTIGER TECHNISCHER BEDARF; CHEMISCH-TECHNISCHE ERZEUG- NISSE	5 464	0,1
371, 372	RUNDFUNKEMPFANGSGERAETE (AUCH TONBANDGERAETE FUER KRAFTFAHR- ZEUGE, OHNE EINZELNE TONFRE- QUENZVERSTAERKER)	277	0,0	15	FAHRZEUGE, MASCHINEN, TECHNI- SCHER BEDARF, ANSTRICHFARBEN, LACKE, TAPETEN	142 780	2,2
38	GERAETE U. EINRICHTUNGEN DER ELEKTRIZITAETSERZEUGUNG, -UM- WANDLUNG U. -VERTEILUNG	1 164	0,0		WASCH-, PUTZ-U. REINIGUNGSMITTEL (OHNE INDUSTRIEREINIGER, -SEI- FEN U. AUTOPFLEGMITTEL)	58 521	0,9

\*1)NUR WARENBEZUEGE VON UNTERNEHMEN MIT MEHR ALS 1 MILL. DM JAHRESUMSATZ. -1)SYSTEMATIK DER WIRTSCHAFTSZWEIGE, AUSGABE 1979. -2)WAREN-  
VERZEICHNIS FUER DIE BINNENHANDELSSTATISTIK, AUSGABE 1978.

7 WARENBEZUEGE IM GROSSHANDEL 1980 NACH WIRTSCHAFTSZWEIGEN UND WARENARTEN \*)

NUMMER DER SYSTEMATIK 1)	WIRTSCHAFTSGLIEDERUNG WARENART	WARENBEZUG		NUMMER DER SYSTEMATIK 1)	WIRTSCHAFTSGLIEDERUNG WARENART	WARENBEZUG	
		1 000 DM	PROZENT			1 000 DM	PROZENT
"WB"-NUMMER 2)	GROSSHANDEL MIT			"WB"-NUMMER 2)	GROSSHANDEL MIT		
15-18	HYGIENEARTIKEL, VERBANDSTOFFE, KERZEN, KOERPERPFLEGEMITTEL, MECHANISCHE KOERPERPFLEGEGERAETE	28 945	0,5	912	ROHDROGEN, HARZE, STOCKLACK U. AE. ROHSTOFFE PFLANZLICHEN U. TIERISCHEN URSPRUNGS ZUR CHEMISCHEN WEITERVERARBEITUNG	19 510	0,3
87	ARZNEIMITTEL U. SONSTIGE PHARMAZEUTISCHE ERZEUGNISSE	52 553	0,8		TECHNISCHE CHEMIKALIEN, KAUTSCHUK	96 404	1,5
	WASCH-UND PUTZMITTEL, HYGIENEARTIKEL, KOERPERPFLEGEMITTEL, MEDIZINISCHE ERZEUGNISSE, LABORGERAETE, ARZNEIMITTEL	140 019	2,2	9200	STEINKOEHLE U. STEINKOEHLENBRICKETS	181	0,0
95, 96	LEBENDE TIERE, HEIM-U. KLEINTIERFUTTER, ZOOLOGISCHE ARTIKEL	17 167	0,3	9203, 9205, 9209	SONSTIGE FESTE BRENNSTOFFE	168	0,0
97	PFLANZEN EINSCHL. BAUMSCHULERZEUGNISSEN (Z. B. SCHNITT-UND TOPFBLUMEN, BLUMENSAMEN, FREILANDSTAUDEN, FORST-U. ZIERGEMOELZE)	4 391	0,1	9232	MOTORENBENZIN	7 650	0,1
980, 981	SAATGUT (OHNE SAAT-U. PFLANZGUT FUER BLUMEN, ZIER-U. A. BAUMSCHULPFLANZEN)	1 534	0,0	9233	DIESELKRAFTSTOFF	554	0,0
982	ROHSTOFFE U. VORERZEUGNISSE FUER GETRAENKE, ROHKAKAO, -ZUCKER, -TABAK (Z. B. ROHKAFFEE, HOPFEN)	196 882	3,1	9237	HEIZOELE, LEICHT UND EXTRA LEICHT	7 489	0,1
9830	GETREIDE (OHNE SAAT-U. FUTTERGETREIDE)	6 366	0,1	927	SCHMIERMITTEL U. AE. MINERALISCHE OELE	453	0,0
9831-9839	SONSTIGE ROHSTOFFE U. VORERZEUGNISSE PFLANZLICHEN U. TIERISCHEN URSPRUNGS FUER NAHRUNGSMITTEL	737 026	11,5	929	ANDERE MINERALOELERZEUGNISSE	349	0,0
987	FUTTERMITTEL (OHNE HEIM-UND KLEINTIERFUTTER)	5 593	0,1		BRENNSTOFFE, MINERALOELERZEUGNISSE	16 843	0,3
989	DUENGEMITTEL (OHNE DUENGEMITTEL IN TABLETTEN, PASTILLEN U. AE. ODER IN PACKUNGEN VON 10 KG ODER WENIGER, BLUMEN-U. RASENDUENGER)	349	0,0	593, 594	WALZSTAHL (OHNE VORGEWALZTES STAHLHALBZEUG U. OBERBAUMATERIAL FUER FELD-U. INDUSTRIEBAHNEN) Z. B. WALZDRAHT, FEINBLECH	5 167	0,1
	LEBENDE TIERE, PFLANZEN, SAATEN, ROHSTOFFE UND VORERZEUGNISSE PFLANZLICHEN UND TIERISCHEN URSPRUNGS FUER NAHRUNGSMITTEL UND GETRAENKE; FUTTER-UND DUENGEMITTEL	969 307	15,2	595	STAHL-U. KUNSTSTOFFROHRE (EINSCHL. ROHRVERBINDUNGSTEILE, ABER OHNE ELEKTRO-, GUSS-, OFEN-U. REGENROHRE)	5 167	0,1
937	HAEUTE U. FELLE (EINSCHL. TEILE DAVON)	2 300	0,0	597	DRAHT U. DRAHTSEILE AUS STAHL (OHNE WALZDRAHT)	698	0,0
938, 939	LEDER, LEDERFASERSTOFF	349	0,0	598	SCHMIEDEHALBZEUG, SCHMIEDESTUECKE AUS STAHL	698	0,0
	TEXTILE ROHSTOFFE UND VORERZEUGNISSE, HAEUTE, FELLE, LEDER, LEDERFASERSTOFF	2 648	0,0	599	EISEN-, STAHL-U. TEMPERGUSSERZEUGNISSE, PRESS-, ZIEH-UND STANZTEILE AUS STAHL	1 744	0,0
90	CHEMISCHE GRUNDSTOFFE UND CHEMIKALIEN	61 253	1,0	601	NE-METALLE, ROH (OHNE EDELMETALLE)	349	0,0
911	STEIN-, MUETTEN-U. SALINENSALZ, SOLE (OHNE SPEISESALZ, SOLE FUER MEDIZINISCHE ZWECKE UND VIEHSALZ)	15 641	0,2	602-604	HALBZEUG AUS NE-METALLEN UND -LEGIERUNGEN (OHNE EDEL-METALLHALBZEUG)	698	0,0
				605	GUSSERZEUGNISSE AUS NE-METALLEN U. -LEGIERUNGEN (OHNE EDELMETALLGUSSERZEUGNISSE)	1 046	0,0
					ERZE, METALLE, HALBZEUG	15 565	0,2
				941	GEBRAUCHTE WERKZEUGE UND MASCHINEN	747	0,0
					GEBRAUCHTWAREN, SCHROTT, ALTMATERIAL	747	0,0
					WARENARTEN ZUSAMMEN	6 393 946	100
		411 7	GROSSHANDEL MIT SONST. NAHRUNGSMITTELN				
000, 001	FLEISCH, FRISCH (EINSCHL. WILD, GEFLUEGEL U. INNEREIEIEN, OHNE GEFRORENES UND TIEFGEFRORENES SOWIE OHNE KONSERVEN)	93 105	1,1	009	FISCHE U. FISCHERZEUGNISSE, KREBS-U. WEICHTIERE, ERZEUGNISSE AUS KREBS-U. WEICHTIEREN (OHNE TIEFGEFRORENE SOWIE OHNE KONSERVEN)	1 142 839	13,6
002-008	WURST, SCHINKEN, GERAEUCHERTER SPECK, RAUCHFLEISCH (OHNE GEFRORENE U. TIEFGEFRORENE SOWIE OHNE KONSERVEN)	86 709	1,0	010, 011	SUED- U. ZITRUSFRUECHTE, FRISCH (OHNE SCHALENOBST)	26 555	0,3

\*) NUR WARENBEZUEGE VON UNTERNEHMEN MIT MEHR ALS 1 MILL. DM JAHRESUMSATZ. -1) SYSTEMATIK DER WIRTSCHAFTSZWEIGE, AUSGABE 1979. -2) WARENVERZEICHNIS FUER DIE BINNENHANDELSSTATISTIK, AUSGABE 1978.

7 WARENBEZUEGE IM GROSSHANDEL 1980 NACH WIRTSCHAFTSZWEIGEN UND WARENARTEN \*)

NUMMER DER SYSTEMATIK	WIRTSCHAFTSGLIEDERUNG	WARENBEZUG		NUMMER DER SYSTEMATIK	WIRTSCHAFTSGLIEDERUNG	WARENBEZUG	
		1 000 DM	PROZENT			1 000 DM	PROZENT
012-014	OBST, FRISCH (OHNE SÜD- U. ZITRUSFRÜCHTE) EINSCHL. SCHALEN- OBST	52 259	0,6	102, 103	WERMUT-, DESSERT-, OBST- U. PERLWEINE, BOWLEN, WEINHALTIGE GETRÄNKE; TRAUBENSCHAUMWEINE, OBSTSCHAUMWEINE (OHNE DIABETIKERSCHAUMWEINE)	28 986	0,3
015, 0161-0179	GEMÜSE U. KÜCHENKRÄUTER, FRISCH (OHNE SPEISEKARTOFFELN)	32 880	0,4	104-109	SPIRITUOSEN	103 895	1,2
0160	SPEISEKARTOFFELN, FRISCH	23 323	0,3	110-113	BIERE (OHNE DIAETETISCHE)	44 822	0,5
018, 019	OBST U. GEMÜSE, GETROCKNET	37 283	0,4	115-118	ALKOHOLFREIE GETRÄNKE (OHNE TIEFGEFRORENE U. DIAETETISCHE)	52 278	0,7
020	MILCH, MILCHERZEUGNISSE (OHNE TIEFGEFRORENE U. DIAETETISCHE SOWIE OHNE JOGHURT, KAESER, BUTTER, DAUERMILCH U. MILCHPRAEPARATE)	138 159	1,6	120, 121	KAFFEE (EINSCHL. KAFFEE-EXTRAKT)	54 084	0,8
021-023	JOGHURT U. KAESER (OHNE TIEFGEFRORENEN U. DIAETETISCHEN)	55 465	0,7	122-124	TEE, KAFFEEMITTEL, KAKAO- U. SCHOKOLADENPULVER, INSTANTGETRÄNKE (OHNE KAFFEE-EXTRAKT)	46 334	0,5
0240-0243	BUTTER (OHNE TIEFGEFRORENE)	57 581	0,8	125-129	TABAKWAREN	58 775	0,8
0244-0248	MARGARINE (OHNE DIAETETISCHE)	134 279	1,6	13	BACKWAREN (OHNE TIEFGEFRORENE U. DIAETETISCHE SOWIE OHNE DAUERBACKWAREN)	363 250	4,3
025, 026	SCHLACHTFETTE, SPEISEFETTE UND -ÖLE (OHNE DIAETETISCHE SOWIE OHNE BUTTER UND MARGARINE)	144 458	1,7		NAHRUNGSMITTEL, GETRÄNKE, TABAKWAREN	6 811 855	80,8
027, 028	DAUERMILCH, MILCHPRAEPARATE, MAYONNAISEN, SALATE (OHNE TIEFGEFRORENE U. DIAETETISCHE)	265 999	3,2	19	HAUS-, TISCH- U. BETTWAESCHE, BETTWAREN	12 025	0,1
029	EIER, EIPULVER, EIERZEUGNISSE	60 213	0,7	20, 21	HEIMTEXTILIEN, BODENBELAEGE (Z. B. TEPPICHE)	1 164	0,0
030-038	TIEFGEFRORENE U. GEFRORENE ERZEUGNISSE	570 415	6,8	23	HERREN- OBERBEKLEIDUNG AB GR. 38 (OHNE PULLOVER U. A.E., PELZ- U. SPORTBEKLEIDUNG)	324	0,0
039	SPEISEEIS (EINSCHL. EISCREME)	17 044	0,2	24	DAMEN- OBERBEKLEIDUNG AB GR. 34 (OHNE PULLOVER U. A.E., PELZ- U. SPORTBEKLEIDUNG)	1 250	0,0
04	NAEHRMITTEL (OHNE TIEFGEFRORENE U. DIAETETISCHE SOWIE OHNE SUPPEN)	984 294	11,7	25	KINDER- OBERBEKLEIDUNG AB GR. 104 BIS EINSCHL. GR. 176 (OHNE PULLOVER U. A.E., SAEUGLINGS-, PELZ- UND SPORTBEKLEIDUNG)	2 929	0,0
050	SUPPEN, SOSSEN, BRUEHEN, WUERZEN (OHNE DIAETETISCHE SOWIE OHNE GEWUERZE U. GEWUERZMISCHUNGEN)	186 146	2,2	26	PULLOVER, WESTEN U. A.E., GEWIRKT ODER GESTRIKT, SAEUGLINGSBEKLEIDUNG	1 038	0,0
052, 053	SPEISESALZ, ESSIG, SENF, EINMACHMITTEL (OHNE DIAETETISCHE), GEWUERZE, GEWUERZMISCHUNGEN	157 272	1,9	27	HERREN-, DAMEN- U. KINDERWAESCHE, NIEDERWAREN (OHNE SAEUGLINGSWAESCHE)	1 220	0,0
056, 057	KONFITURIEREN, MARMELADEN U. A., BROTAUFSTRICH (OHNE DIAETETISCHEN SOWIE OHNE SPEISEFETTE)	184 677	2,2	22, 28, 29	METERWARE FUER BEKLEIDUNG; KURZWAREN, HANDARBEITEN; STRUMPFWAREN, BEKLEIDUNGSZUBEHOER (OHNE SAEUGLINGSARTIKEL), SCHIRME, STOECKE	2 921	0,0
059	ZUCKER	191 160	2,3	32	DAMENSCHUHE (OHNE SPORTSCHUHE)	204	0,0
060-063	FLEISCH- U. WURSTKONSERVEN	51 347	0,6	33	KINDERSCHUHE (OHNE SPORTSCHUHE), SCHUHZUBEHOER	1 718	0,0
064-069	FISCHKONSERVEN, MARINADEN, KONSERVENFERTIGGERICHTE (OHNE DIAETETISCHE)	123 330	1,5	36	SPORTBEKLEIDUNG, SPORTSCHUHE	3 926	0,0
07	OBST- U. GEMUESEKONSERVEN (OHNE DIAETETISCHE SOWIE OHNE KONSERVENFERTIGGERICHTE)	256 656	3,0		TEXTILIEN, BEKLEIDUNG, PELZWAREN, SCHUHE, LEDER- UND GALANTERIEWAREN	28 720	0,3
08	SUESSWAREN (EINSCHL. DAUERBACKWAREN, ABER OHNE KAKAOPULVER U. DIAETETISCHE SUESSWAREN)	245 680	2,9	51	WERKZEUGE (Z. B. ZANGEN, FAEU- STEL, HOBEL, SAEGEN, SAEGEBLAETTER, HARTMETALL- U. DIAMANTWERKZEUGE, MASCHINENMESSER)	25 324	0,3
090-093	DIAETETISCHE NAHRUNGSMITTEL U. GETRÄNKE (OHNE TIEFGEFRORENE SOWIE OHNE SAEUGLINGS- UND KLEINKINDERNAHRUNG)	272 238	3,2				
094-097	SAEUGLINGS- U. KLEINKINDERNAHRUNG	386 960	4,6				
100, 101	TRAUBENWEINE (OHNE DIABETIKER-, DESSERT-, PERL- U. SCHAUMWEINE)	39 095	0,5				

\*) NUR WARENBEZUEGE VON UNTERNEHMEN MIT MEHR ALS 1 MILL. DM JAHRESUMSATZ. -1) SYSTEMATIK DER WIRTSCHAFTSZWEIGE, AUSGABE 1979. -2) WARENVERZEICHNIS FUER DIE BINNENHANDELSSTATISTIK, AUSGABE 1978.



7 WARENBEZUEGE IM GROSSHANDEL 1980 NACH WIRTSCHAFTSZWEIGEN UND WARENARTEN \*)

NUMMER DER SYSTEMATIK 1)	WIRTSCHAFTSGLIEDERUNG WARENART	WARENBEZUG		NUMMER DER SYSTEMATIK 1)	WIRTSCHAFTSGLIEDERUNG WARENART	WARENBEZUG	
		1 000 DM	PROZENT			1 000 DM	PROZENT
"WB"-NUMMER 2)	GROSSHANDEL MIT			"WB"-NUMMER 2)	GROSSHANDEL MIT		
62	MASCHINEN-U. PRAEZISIONSWERKZ. (OHNE SAEGBLAETTER, MASCHINEN-MESSER, HARTMETALL-U. DIAMANTWERKZG.), ELEKTROWERKZG., WERKSTATTEINRICHTUNGEN, BAUGERAETE, GERUESTE, LEITERN, HANDTRANSPORTGERAETE, BEHAELTER	23 947	0,3	45	SPIELWAREN, FEST-U. SCHERZARTIKEL  ELEKTROTECHNISCHE, FEINMECHANISCHE UND OPTISCHE ERZEUGNISSE, SCHMUCK, SPIELWAREN, MUSIKINSTRUMENTE	2 085	0,0
63	BESCHLAEGE U. SCHLOSSER, EISENKURZWAREN	2 093	0,0	52	PAPIER, PAPPE	56 296	0,7
64	GARTEN-, LANDWIRTSCHAFTS-UND FORSTWIRTSCHAFTSGERAETE U. AE., KETTEN, DRAHTGEFLECHTE (OHNE LANDMASCHINEN U. DEREN ZUSATZGERAETE)	10 739	0,1	53-55	PAPIER-U. PAPPEWAREN SOWIE VERWANDTE ERZEUGNISSE: SCHREIB-, ZEICHEN-U. MALGERAETE, LERNMITTEL (OHNE DRUCKEREIERZEUGNISSE), ZEICHENMASCHINEN; UNTERRICHTS-U. KUNSTLERFARBEN (EINSCHL. MALHILFSMITTELN)	23 995	0,3
65	SPIELPLATZGERAETE, CAMPING-UND SPORTARTIKEL, HANDELSWAFFEN, BASTELSAETZE	8 907	0,1	560	BUECHER ALLER ART, LEHRWERKE IM MEDIENVERBUND (OHNE NOTEN-U. LIEDERBUECHER, KALENDER, WERBEDRUCKE U. GESCHAFTSBUECHER)	349	0,0
66	TAFEL-, KUECHEN-U. AE. HAUSHALTSGERAETE (OHNE ELEKTRISCHE)	6 422	0,1	561	ZEITUNGEN U. ZEITSCHRIFTEN	755	0,0
670, 671	EINZELOEFEN U. -HERDE, ANDERE HEIZ-U. KOCHGERAETE (OHNE BADEOEFEN U. WASSERHEIZER)	3 490	0,0	562-569	SONSTIGE DRUCKEREIERZEUGNISSE (OHNE MUSIKALIEN, BEDRUCKTE BEHAELTER)	6 990	0,1
673	HAUSHALTSKUEHL-U. -GEFRIERMOEBEL	3 757	0,0	57	BUERDOORGANISATIONSMITTEL UND -KLEINARTIKEL (OHNE DRUCKEREIERZEUGNISSE)	1 094	0,0
675	ELEKTRISCHE WASCHMASCHINEN, WAESCHETROCKNER, BUEGELMASCHINEN FUER DEN HAUSHALT	1 046	0,0	581-588	BUEROMASCHINEN, DATENVERARBEITUNGSGERAETE U. -EINRICHTUNGEN	166	0,0
676	GESCHIRRSPUELMASCHINEN FUER DEN HAUSHALT	349	0,0	589	BUEROMOEBEL	1 261	0,0
492, 493	WOHN-U. KUECHENSCHRAENKE (OHNE ERGAENZUNGSMOEBEL, EINZELNE SPUELTISCHE U. SPUELUNTERSCHRAENKE)	349	0,0	72-76	PAPIER, PAPIERWAREN, SCHREIB- UND ZEICHENARTIKEL, DRUCKEREIERZEUGNISSE, BUERDOORGANISATIONSMITTEL, -MASCHINEN UND -MOEBEL	90 906	1,1
494, 495	POLSTER-U. WOHNSITZMOEBEL (AUCH FRANZOESISCHE BETTEN), KUECHENSTUEHLE, WOHN-U. KUECHENTISCHE (OHNE BUERO-, GARTEN-U. CAMPINGMOEBEL)	1 872	0,0	77	ANSTRICHFARBEN, LACKE, TAPETEN (AUCH KLEBSTOFFE, BODENSPACHTEL, MALERPINSEL U. -BUERSTEN)	5 140	0,1
490, 491, 498, 499	GESTUEHL, SCHULMOEBEL; LADENEINRICHTUNGEN, SCHAUFENSTERRUECKBAUTEN; ERGAENZUNGSMOEBEL; MOEBELTEILE	3 543	0,0	78	ZWEIRAEDELER, ZWEIRADTEILE U. -ZUBEHOER	1 211	0,0
51	HOLZ-, KORB-, KORB-, FLECHT-, SCHNITZ-U. FORMSTOFFWAREN, KINDERWAGEN	166	0,0	79	SONSTIGE FAHRZEUGE, DEREN TEILE U. ZUBEHOER	2 257	0,0
	EISENWAREN, HAUSRAT, SPORT-UND CAMPINGARTIKEL, MOEBEL, ANTIQUITAETEN, HOLZ-, KORB-, FLECHT-, SCHNITZ- UND FORMSTOFFWAREN	92 004	1,1	80-82	LANDMASCHINEN; WERKZEUG-, BAU-, TEXTIL-U. NAEHMASCHINEN; SONSTIGE MASCHINEN	75 543	0,9
370	FERNSEHGERAETE	4 422	0,1	83	TECHNISCHER SPEZIALBEDARF VERSCHIEDENER WIRTSCHAFTSZWEIGE; VERPACKUNGSMITTEL AUS METALL, KUNSTSTOFF, KERAMIK, GLAS	56 955	0,7
371, 372	RUNDFUNKEMPFANGSGERAETE (AUCH TONBANDGERAETE FUER KRAFTFAHRZEUGE, OHNE EINZELNE TONFREQUENZVERSTAERKER)	277	0,0	84	SONSTIGER TECHNISCHER BEDARF; CHEMISCH-TECHNISCHE ERZEUGNISSE	5 464	0,1
38	GERAETE U. EINRICHTUNGEN DER ELEKTRIZITAETSERZEUGUNG, -UMWANDLUNG U. -VERTEILUNG	1 164	0,0		FAHRZEUGE, MASCHINEN, TECHNISCHER BEDARF, ANSTRICHFARBEN, LACKE, TAPETEN	146 670	1,7
39	ELEKTROTECHNISCHE ERZEUGNISSE (Z. B. WOHNRAUMLEUCHTEN, KAFFEEBEREITER, -MUEHLEN, STAUBSAUGER U. AE. ELEKTROHAUSHALTSGERAETE)	6 209	0,1	15	WASCH-, PUTZ-U. REINIGUNGSMITTEL (OHNE INDUSTRIEREINIGER, -SEIFEN U. AUTOPFLEGEMITTEL)	60 317	0,7
40, 41	FOTO-U. KINOGERAETE, FOTOTECHNISCHES U. -CHEMISCHES MATERIAL; FEINMECHANISCHE U. OPTISCHE ERZEUGNISSE	3 132	0,0	16-18	HYGIENEARTIKEL, VERBANDSTOFFE, KERZEN, KOERPERPFLEGEMITTEL, MECHANISCHE KOERPERPFLEGEGERAETE	28 945	0,3
42	UHREN (OHNE ARMATURBRETTUHREN U. UHRENRADIOS, ELEKTRISCHE ZEITDIENST-U. -SCHALTGERAETE)	277	0,0	87	ARZNEIMITTEL U. SONSTIGE PHARMAZEUTISCHE ERZEUGNISSE	52 553	0,6

\*1)NUR WARENBEZUEGE VON UNTERNEHMEN MIT MEHR ALS 1 MILL. DM JAHRESUMSATZ. -1)SYSTEMATIK DER WIRTSCHAFTSZWEIGE, AUSGABE 1979. -2)WARENVERZEICHNIS FUER DIE BINNENHANDELSSTATISTIK, AUSGABE 1978.

7 WARENBEZUEGE IM GROSSHANDEL 1980 NACH WIRTSCHAFTSZWEIGEN UND WARENARTEN \*)

NUMMER DER SYSTEMATIK 1)	WIRTSCHAFTSGLIEDERUNG WARENART	WARENBEZUG		NUMMER DER SYSTEMATIK 1)	WIRTSCHAFTSGLIEDERUNG WARENART	WARENBEZUG	
		1 000 DM	PROZENT			1 000 DM	PROZENT
"WB"- NUMMER 2)	GROSSHANDEL MIT			"WB"- NUMMER 2)	GROSSHANDEL MIT		
	WASCH-UND PUTZMITTEL, HYGIENEARTIKEL, KOERPERPFLEGE MITTEL, MEDIZINISCHE ERZEUGNISSE, LABORGERAETE, ARZNEIMITTEL	141 816	1,7	9200	TECHNISCHE CHEMIKALIEN, KAUTSCHUK	96 404	1,1
95, 96	LEBENDE TIERE, HEIM-U. KLEINTIERFUTTER, ZOOLOGISCHE ARTIKEL	17 167	0,2	9202	STEINKOEHLE U. STEINKOEHLENBRIKETTS	181	0,0
97	PFLANZEN EINSCHL. BAUMSCHULERZEUGNISSEN (Z. B. SCHNITT- UND TOPFBLUMEN, BLUMENSAMEN, FREILANDSTAUDEN, FORST-U. ZIERGEOELZE)	4 391	0,1	9203, 9205, 9209	SONSTIGE FESTE BRENNSTOFFE	250	0,0
980, 981	SAATGUT (OHNE SAAT-U. PFLANZGUT FUER BLUMEN, ZIER-U. A. BAUMSCHULPFLANZEN)	1 534	0,0	9232	MOTORENBENZIN	7 650	0,1
982	ROHSTOFFE U. VORERZEUGNISSE FUER GETRAENKE, ROHKAKAO, -ZUCKER, -TABAK (Z. B. ROHKAFFEE, HOPFEN)	196 882	2,3	9233	DIESELKRAFTSTOFF	2 386	0,0
9830	GETREIDE (OHNE SAAT-U. FUTTERGETREIDE)	6 366	0,1	9237	HEIZOELE, LEICHT UND EXTRA LEICHT	8 215	0,1
9831-9839	SONSTIGE ROHSTOFFE U. VORERZEUGNISSE PFLANZLICHEN U. TIERISCHEN URSPRUNGS FUER NAHRUNGSMITTEL	737 026	8,7	927	SCHMIERMITTEL U. AE. MINERALISCHE OELE	453	0,0
987	FUTTERMittel (OHNE HEIM-UND KLEINTIERFUTTER)	5 593	0,1	929	ANDERE MINERALOELERZEUGNISSE	349	0,0
989	DUENGEMITTEL (OHNE DUENGEMITTEL IN TABLETTEN, PASTILLEN U. AE. ODER IN PACKUNGEN VON 10 KG ODER WENIGER, BLUMEN-U. RASENDUENGER)	349	0,0		BRENNSTOFFE, MINERALOELERZEUGNISSE	19 566	0,2
	LEBENDE TIERE, PFLANZEN, SAATEN, ROHSTOFFE UND VORERZEUGNISSE PFLANZLICHEN U. TIERISCHEN URSPRUNGS FUER NAHRUNGSMITTEL UND GETRAENKE: FUTTER-UND DUENGEMITTEL	969 307	11,6	593, 594	WALZSTAHL (OHNE VORGEWALZTES STAHLHALBZEUG U. OBERBAUMATERIAL FUER FELD-U. INDUSTRIEBAHNEN) Z. B. WALZDRAHT, FEINBLECH	5 167	0,1
937	HAEUTE U. FELLE (EINSCHL. TEILE DAVON)	2 300	0,0	595	STAHL-U. KUNSTSTOFFROHRE (EINSCHL. ROHRVERBINDUNGSTEILE, ABER OHNE ELEKTRO-, GUSS-, OFEN-U. REGENROHRE)	5 167	0,1
938, 939	LEDER, LEDERFASERSTOFF	349	0,0	597	DRAHT U. DRAHTSEILE AUS STAHL (OHNE WALZDRAHT)	698	0,0
	TEXTILE ROHSTOFFE UND VORERZEUGNISSE, HAEUTE, FELLE, LEDER, LEDERFASERSTOFF	2 648	0,0	598	SCHMIEDEHALBZEUG, SCHMIEDESTUECKE AUS STAHL	698	0,0
90	CHEMISCHE GRUNDSTOFFE UND CHEMIKALIEN	61 253	0,7	599	EISEN-, STAHL-U. TEMPERGUSSE- ZEUGNISSE, PRESS-, ZIEH-UND STANZTEILE AUS STAHL	1 744	0,0
911	STEIN-, HUETTEN-U. SALINENSALZ, SOLE (OHNE SPEISESALZ, SOLE FUER MEDIZINISCHE ZWECKE UND VIEHSALZ)	15 641	0,2	601	NE-METALLE, ROH (OHNE EDELMETALLE)	349	0,0
912	ROHDROGEN, HARZE, STOCKLACK U. AE. ROHSTOFFE PFLANZLICHEN U. TIERISCHEN URSPRUNGS ZUR CHEMISCHEN WEITERVERARBEITUNG	19 510	0,2	602-604	HALBZEUG AUS NE-METALLEN UND -LEGIERUNGEN (OHNE EDELMETALLHALBZEUG)	698	0,0
				605	GUSSE-ERZEUGNISSE AUS NE-METALLEN U. -LEGIERUNGEN (OHNE EDELMETALLGUSSE-ERZEUGNISSE)	1 046	0,0
				941	ERZE, METALLE, HALBZEUG	15 566	0,2
					GEBRAUCHTE WERKZEUGE UND MASCHINEN	747	0,0
					GEBRAUCHTWAREN, SCHROTT, ALTMATERIAL	747	0,0
					WARENARTEN ZUSAMMEN	8 433 572	100
	411 81 GROSSHANDEL MIT WEIN						
000, 001	FLEISCH, FRISCH (EINSCHL. WILD, GEFLUEGEL U. INNEREIEIEN, OHNE GEFRORENES UND TIEFGEFRORENES SOWIE OHNE KONSERVEN)	52	0,0	018, 019	OBST U. GEMUESE, GETROCKNET	113	0,0
002-008	WURST, SCHINKEN, GERAUEUCHERTER SPECK, RAUCHFLEISCH (OHNE GEFRORENE U. TIEFGEFRORENE SOWIE OHNE KONSERVEN)	888	0,0	020	MILCH, MILCHERZEUGNISSE (OHNE TIEFGEFRORENE U. DIAETISCHE SOWIE OHNE JOGHURT, KAESE, BUTTER, DAUERMILCH U. MILCHPRAEPARATE)	26	0,0
012-014	OBST, FRISCH (OHNE SUEDE-U. ZITRUSFRUECHTE) EINSCHL. SCHALEN-OBST	47	0,0	021-023	JOGHURT U. KAESE (OHNE TIEFGEFRORENEN U. DIAETISCHEN)	338	0,0

\*) NUR WARENBEZUEGE VON UNTERNEHMEN MIT MEHR ALS 1 MILL. DM JAHRESUMSATZ. -1) SYSTEMATIK DER WIRTSCHAFTSZWEIGE, AUSGABE 1979. -2) WARENVERZEICHNIS FUER DIE BINNENHANDELSSTATISTIK, AUSGABE 1978.

7 WARENBEZUEGE IM GROSSHANDEL 1980 NACH WIRTSCHAFTSZWEIGEN UND WARENARTEN \*)

NUMMER DER SYSTEMATIK 1)	WIRTSCHAFTSGLIEDERUNG - - - WARENART	WARENBEZUG		NUMMER DER SYSTEMATIK 1)	WIRTSCHAFTSGLIEDERUNG - - - WARENART	WARENBEZUG	
		1 000 DM	PROZENT			1 000 DM	PROZENT
"WB"- NUMMER 2)	GROSSHANDEL MIT			"WB"- NUMMER 2)	GROSSHANDEL MIT		
0240-0243	BUTTER (OHNE TIEFGEFRORENE)	139	0,0	13	BACKWAREN (OHNE TIEFGEFRORENE U. DIAETETISCHE SOWIE OHNE DAUERBACKWAREN)	332	0,0
0244-0248	MARGARINE (OHNE DIAETETISCHE)	338	0,0		NAHHRUNGSMITTEL, GETRAENKE, TABAKWAREN	2 959 070	97,4
025, 026	SCHLACHTFETTE, SPEISEFETTE UND -DELE (OHNE DIAETETISCHE SOWIE OHNE BUTTER UND MARGARINE)	338	0,0	51	HOLZ-, KORB-, KORK-, FLECHT-, SCHNITZ-U. FORMSTOFFWAREN, KINDERWAGEN	3 481	0,1
027, 028	DAUERMILCH, MILCHPRAEPARATE, MAYONNAISEN, SALATE (OHNE TIEFGEFRORENE U. DIAETETISCHE)	451	0,0		EISENWAREN, HAUSRAT, SPORT-UND CAMPINGARTIKEL, MOEBEL, ANTI-QUITAETEN, HOLZ-, KORB-, FLECHT-, SCHNITZ- UND FORMSTOFFWAREN	3 481	0,1
029	EIER, EIPULVER, EIERZEUGNISSE	113	0,0				
030-036	TIEFGEFRORENE U. GEFRORENE ERZEUGNISSE	2 091	0,1				
04	NAEHRMITTEL (OHNE TIEFGEFRORENE U. DIAETETISCHE SOWIE OHNE SUPPEN)	2 124	0,1	52	PAPIER, PAPPE	1 200	0,0
050	SUPPEN, SOSSEN, BRUEHEN, WUERZEN (OHNE DIAETETISCHE SOWIE OHNE GEWUERZE U. GEWUERZMISCHUNGEN)	226	0,0	53-55	PAPIER-U. PAPPEWAREN SOWIE VERWANDTE ERZEUGNISSE: SCHREIB-, ZEICHEN-U. MALGERAETE, LERNMITTEL (OHNE DRUCKEREIERZEUGNISSE), ZEICHENMASCHINEN; UNTERRICHTS-U. KUENSTLERFARBEN (EINSCHL. MALHILFSMITTELN)	13 008	0,4
052, 053	SPEISESALZ, ESSIG, SENF, EINMACHMITTEL (OHNE DIAETETISCHE), GEWUERZE, GEWUERZMISCHUNGEN	226	0,0	560	BUECHER ALLER ART, LEHRWERKE IM MEDIENVERBUND (OHNE NOTEN-U. LIEDERBUECHER, KALENDER, WERBEDRUCKE U. GESCHAFTSBUECHER)	213	0,0
056, 057	KONFITUREN, MARMELADEN U.A. BROTAUFSTRICH (OHNE DIAETETISCHEN SOWIE OHNE SPEISEFETTE)	338	0,0	562-569	SONSTIGE DRUCKEREIERZEUGNISSE (OHNE MUSIKALIEN, BEDRUCKTE BEHAELTER)	2 954	0,1
059	ZUCKER	14 510	0,5	57	BUEEROORGANISATIONSMITTEL UND -KLEINARTIKEL (OHNE DRUCKEREIERZEUGNISSE)	667	0,0
060-063	FLEISCH-U. WURSTKONSERVEN	903	0,0		PAPIER, PAPIERWAREN, SCHREIB- UND ZEICHENARTIKEL, DRUCKEREIERZEUGNISSE, BUEEROORGANISATIONSMITTEL, -MASCHINEN UND -MOEBEL	18 043	0,6
064-069	FISCHKONSERVEN, MARINADEN, KONSERVENFERTIGGERICHTE (OHNE DIAETETISCHE)	564	0,0	72-76	ANSTRICHFARBEN, LACKE, TAPETEN (AUCH KLEBSTOFFE, BODENSPACHTEL, MALERPINSEL U. -BUERSTEN)	106	0,0
07	OBST- U. GEMUESEKONSERVEN (OHNE DIAETETISCHE SOWIE OHNE KONSERVENFERTIGGERICHTE)	6 335	0,2	770	KRAFTWAGEN	199	0,0
08	SUESSWAREN (EINSCHL. DAUERBACKWAREN, ABER OHNE KAKAOPULVER U. DIAETETISCHE SUESSWAREN)	2 892	0,1	80-82	LANDMASCHINEN; WERKZEUG-, BAU-, TEXTIL-U. NAEHMASCHINEN; SONSTIGE MASCHINEN	1 334	0,0
090-093	DIAETETISCHE NAHRUNGSMITTEL U. GETRAENKE (OHNE TIEFGEFRORENE SOWIE OHNE SAEUGLINGS- UND KLEINKINDERNAHRUNG)	444	0,0	83	TECHNISCHER SPEZIALBEDARF VERSCHIEDENER WIRTSCHAFTSZWEIGE: VERPACKUNGSMITTEL AUS METALL, KUNSTSTOFF, KERAMIK, GLAS	42 622	1,4
094-097	SAEUGLINGS- U. KLEINKINDERNAHRUNG	113	0,0	84	SONSTIGER TECHNISCHER BEDARF; CHEMISCH-TECHNISCHE ERZEUGNISSE	2 128	0,1
100, 101	TRAUBENWEINE (OHNE DIABETIKER-, DESSERT-, PERL- U. SCHAUMWEINE)	2 134 541	70,3		FAHRZEUGE, MASCHINEN, TECHNISCHER BEDARF, ANSTRICHFARBEN, LACKE, TAPETEN	46 390	1,5
102, 103	WERMJUT-, DESSERT-, OBST- U. PERLWEINE, BOWLEN, WEINHALTIGE GETRAENKE: TRAUBENSCHAUMWEINE, OBSTSCHAUMWEINE (OHNE DIABETIKERSCHAUMWEINE)	520 478	17,1	15	WASCH-, PUTZ-U. REINIGUNGSMITTEL (OHNE INDUSTRIEREINIGER, -SEIFEN U. AUTOPFLEGEMITTEL)	113	0,0
104-109	SPIRITUOSEN	236 176	7,8	16-18	HYGIENEARTIKEL, VERBANDSTOFFE, KERZEN, KOERPERPFLEGEMITTEL, MECHANISCHE KOERPERPFLEGEGERAETE	113	0,0
110-113	BIERE (OHNE DIAETETISCHE)	16 886	0,6		WASCH-UND PUTZMITTEL, HYGIENEARTIKEL, KOERPERPFLEGEMITTEL, MEDIZINISCHE ERZEUGNISSE, LABORGERAETE, ARZNEIMITTEL	226	0,0
115-118	ALKOHOLFREIE GETRAENKE (OHNE TIEFGEFRORENE U. DIAETETISCHE)	11 689	0,4				
120, 121	KAFFEE (EINSCHL. KAFFEE-EXTRAKT)	1 599	0,1				
122-124	TEE, KAFFEEMITTEL, KAKAO-U. SCHOKOLADENPULVER, INSTANTGETRAENKE (OHNE KAFFEE-EXTRAKT)	382	0,0				
125-129	TABAKWAREN	3 377	0,1				

\*)NUR WARENBEZUEGE VON UNTERNEHMEN MIT MEHR ALS 1 MILL. DM JAHRSUMSATZ. -1)SYSTEMATIK DER WIRTSCHAFTSZWEIGE, AUSGABE 1979. -2)WARENVERZEICHNIS FUER DIE BINNENHANDELSSTATISTIK, AUSGABE 1978.

7 WARENBEZUEGE IM GROSSHANDEL 1980 NACH WIRTSCHAFTSZWEIGEN UND WARENARTEN \*)

NUMMER DER SYSTEMATIK 1)	WIRTSCHAFTSGLIEDERUNG WARENART	WARENBEZUG		NUMMER DER SYSTEMATIK 1)	WIRTSCHAFTSGLIEDERUNG WARENART	WARENBEZUG	
		1 000 DM	PROZENT			1 000 DM	PROZENT
980, 981	SAATGUT (OHNE SAAT- U. PFLANZGUT FUER BLUMEN, ZIER- U. A. BAUM- SCHULPFLANZEN)	106	0,0	90	CHEMISCHE GRUNDSTOFFE UND CHEMIKALIEN	1 571	0,1
982	ROHSTOFFE U. VORERZEUGNISSE FUER GETRAENKE, ROHKAKAO, -ZUCKER, -TABAK (Z.B. ROHKAFFEE, HOPFEN)	4 377	0,1	9237	TECHNISCHE CHEMIKALIEN, KAUTSCHUK	1 571	0,1
9831- 9839	SONSTIGE ROHSTOFFE U. VORER- ZEUGNISSE PFLANZLICHEN U. TIE- RISCHEN URSPRUNGS FUER NAH- RUNGSMITTEL	144	0,0		HEIZOLE, LEICHT UND EXTRA LEICHT	1 334	0,0
987	FUTTERMITTEL (OHNE HEIM-UND KLEINTIERFUTTER)	3 025	0,1	590, 692	BRENNSTOFFE, MINERALOELER- ZEUGNISSE	1 334	0,0
988	KALIROHSALZE U. NATUERLICHE ROHPHOSPHATE	106	0,0		ROHHOLZ, AUCH ENTRINDET ODER GROB ZUGERICHTET; IMPRAEGNIERTE STANGEN, MASTE, PFAEHLE; SCHNITT- HOLZ, SCHWELLEN, SCHWARTEN, SPREISSEL, SPAENE, HACKSCHNIT- ZEL, VERLEIMTE BALKEN, ZAEUNE, SCHALUNGSTAFELN AUS VOLLHOLZ	106	0,0
	LEBENDE TIERE, PFLANZEN, SAA- TEN, ROHSTOFFE UND VORERZEUG- NISSE PFLANZLICHEN U. TIE- RISCHEN URSPRUNGS FUER NAH- RUNGSMITTEL UND GETRAENKE; FUTTER-UND DUENGMITTEL	7 759	0,3		HOLZ, BAUSTOFFE, INSTAL- LATIONSBEDARF	106	0,0
					WARENARTEN ZUSAMMEN	3 037 979	100
411 83 GROSSHANDEL MIT SPIRITUOSEN							
000, 001	FLEISCH, FRISCH (EINSCHL. WILD, GEFLUEGEL U. INNEREIER, OHNE GEFRORENES UND TIEFGEFRORENES SOWIE OHNE KONSERVEN)	696	0,1	030- 038	TIEFGEFRORENE U. GEFRORENE ERZEUGNISSE	698	0,1
002- 008	WURST, SCHINKEN, GERAEUCHERTER SPECK, RAUCHFLEISCH (OHNE GE- FRORENE U. TIEFGEFRORENE SOWIE OHNE KONSERVEN)	1 225	0,1	039	SPEISEEIS (EINSCHL. EISCREME)	277	0,0
009	FISCHE U. FISCHERZEUGNISSE, KREBS- U. WEICHTIERE, ERZEUGNIS- SE AUS KREBS- U. WEICHTIEREN (OHNE TIEFGEFRORENE SOWIE OHNE KONSERVEN)	127	0,0	04	NAEHRMITTEL (OHNE TIEFGEFRO- RENE U. DIAETETISCHE SOWIE OHNE SUPPEN)	524	0,0
010, 011	SUED- U. ZITRUSFRUECHTE, FRISCH (OHNE SCHALENOBST)	257	0,0	050	SUPPEN, SOSSEN, BRUEHEN, WJERZEN (OHNE DIAETETISCHE SOWIE OHNE GEWUERZE U. GEWUERZMISCHUNGEN)	2 205	0,2
012- 014	OBST, FRISCH (OHNE SUED- U. ZIT- RUSFRUECHTE) EINSCHL. SCHALEN- OBST	127	0,0	052, 053	SPEISESALZ, ESSIG, SENF, EINMACH- MITTEL (OHNE DIAETETISCHE), GEWUERZE, GEWUERZMISCHUNGEN	954	0,1
015, 0161- 0179	GEMUESE U. KUECHENKRAEUTER, FRISCH (OHNE SPEISEKARTOFFELN)	127	0,0	055, 057	KONFITURIEREN, MARMELADEN U. A. BROTAUFSTRICH (OHNE DIAETETI- SCHEN SOWIE OHNE SPEISEFETTE)	6 083	0,6
0160	SPEISEKARTOFFELN, FRISCH	127	0,0	059	ZUCKER	6 763	0,6
018, 019	OBST U. GEMUESE, GETROCKNET	127	0,0	060- 063	FLEISCH- U. WURSTKONSERVEN	2 530	0,2
020	MILCH, MILCHERZEUGNISSE (OHNE TIEFGEFRORENE U. DIAETETISCHE SOWIE OHNE JOGHURT, KAESE, BUT- TER, DAUERMILCH U. MILCHPRAEPA- RATE)	1 684	0,1	064- 069	FISCHKONSERVEN, MARINADEN, KONSERVENFERTIGGERICHTE (OHNE DIAETETISCHE)	524	0,0
021- 023	JOGHURT U. KAESE (OHNE TIEFGEFRORENEN U. DIAETE- TISCHEN)	1 550	0,1	07	OBST- U. GEMUESEKONSERVEN (OHNE DIAETETISCHE SOWIE OHNE KONSERVENFERTIGGERICHTE)	8 854	0,7
0240- 0243	BUTTER (OHNE TIEFGEFRORENE)	722	0,1	08	SUESSWAREN (EINSCHL. DAUERBACK- WAREN, ABER OHNE KAKAOPULVER U. DIAETETISCHE SUESSWAREN)	57 191	4,6
0244- 0248	MARGARINE (OHNE DIAETETISCHE)	1 084	0,1	090- 093	DIAETETISCHE NAHRUNGSMITTEL U. GETRAENKE (OHNE TIEFGEFRORENE SOWIE OHNE SAEUGLINGS- UND KLEINKINDERNAHRUNG)	127	0,0
025, 026	SCHLACHTFETTE, SPEISEFETTE UND -DELE (OHNE DIAETETISCHE SOWIE OHNE BUTTER UND MARGARINE)	722	0,1	094- 097	SAEUGLINGS- U. KLEINKINDER- NAHRUNG	127	0,0
027, 028	DAUERMILCH, MILCHPRAEPARATE, MAYONNAISEN, SALATE (OHNE TIEF- GEFRORENE U. DIAETETISCHE)	1 749	0,1	100, 101	TRAUBENWEINE (OHNE DIABETI- KER-, DESSERT-, PERL- U. SCHAUM- WEINE)	58 912	4,7
029	EIER, EIPULVER, EIERZEUGNISSE	524	0,0	102, 103	WERMUT-, DESSERT-, OBST- U. PERL- WEINE, BOWLEN, WEINHALTIGE GE- TRAENKE; TRAUBENSCHAUMWEINE, OBSTSCHAUMWEINE (OHNE DIABE- TIKERSCHAUMWEINE)	110 038	8,8
				104- 109	SPIRITUOSEN	855 456	68,5

\*) NUR WARENBEZUEGE VON UNTERNEHMEN MIT MEHR ALS 1 MILL. DM JAHRESUMSATZ. -1) SYSTEMATIK DER WIRTSCHAFTSZWEIGE, AUSGABE 1979. -2) WAREN- VERZEICHNIS FUER DIE BINNENHANDELSSTATISTIK, AUSGABE 1978.

7 WARENBEZUEGE IM GROSSHANDEL 1980 NACH WIRTSCHAFTSZWEIGEN UND WARENARTEN \*)

NUMMER DER SYSTEMATIK 1)	WIRTSCHAFTSGLIEDERUNG - - - WARENART	WARENBEZUG		NUMMER DER SYSTEMATIK 1)	WIRTSCHAFTSGLIEDERUNG - - - WARENART	WARENBEZUG	
		1 000 DM	PROZENT			1 000 DM	PROZENT
"WB"- NUMMER 2)	GROSSHANDEL MIT			"WB"- NUMMER 2)	GROSSHANDEL MIT		
110- 113	BIERE (OHNE DIAETETISCHE)	27 913	2,2	52	PAPIER, PAPPE	4 328	0,3
115- 118	ALKOHOLFREIE GETRAENKE (OHNE TIEFGEFRORENE U. DIAETETISCHE)	38 705	3,1		PAPIER, PAPIERWAREN, SCHREIB- UND ZEICHENARTIKEL, DRUCKEREI-ERZEUGNISSE, BUEROORGANISATIONSMITTEL, -MASCHINEN UND -MOEBEL	4 328	0,3
120- 121	KAFFEE (EINSCHL. KAFFEE-EXTRAKT)	2 248	0,2				
122- 124	TEE, KAFFEEMITTEL, KAKAO-U. SCHO-KOLADENPULVER, INSTANTGETRAENKE (OHNE KAFFEE-EXTRAKT)	1 422	0,1	83	TECHNISCHER SPEZIALBEDARF VERSCHIEDENER WIRTSCHAFTSZWEIGE; VERPACKUNGSMITTEL AUS METALL, KUNSTSTOFF, KERAMIK, GLAS	11 226	0,9
125- 129	TABAKWAREN	37 922	3,0		FAHRZEUGE, MASCHINEN, TECHNISCHE BEDARF, ANSTRICHFARBEN, LACKE, TAPETEN	11 226	0,9
13	BACKWAREN (OHNE TIEFGEFRORENE U. DIAETETISCHE SOWIE OHNE DAUERBACKWAREN)	1 190	0,1	15	WASCH-, PUTZ- U. REINIGUNGSMITTEL (OHNE INDUSTRIEREINIGER, -SEIFEN U. AUTOPFLEGEMITTEL)	261	0,0
	NHRUNGSMITTEL, GETRAENKE, TABAKWAREN	1 231 708	98,6				
66	TAFEL-, KUECHEN-U. AE. HAUSHALTS-GERAETE (OHNE ELEKTRISCHE)	1 566	0,1		WASCH- UND PUTZMITTEL, HYGIENEARTIKEL, KOERPERPFLEGEMITTEL, MEDIZINISCHE ERZEUGNISSE, LABORGERAETE, ARZNEIMITTEL	261	0,0
	EISENWAREN, HAUSRAT, SPORT- UND CAMPINGARTIKEL, MOEBEL, ANTIQUITAETEN, HOLZ-, KORBFLECHT-, SCHNITZ- UND FORMSTOFFWAREN	1 566	0,1		WARENARTEN ZUSAMMEN	1 249 089	100
411 87 GROSSHANDEL MIT BIER, ALKOHOLF. GETRAENKEN							
000- 001	FLEISCH, FRISCH (EINSCHL. WILD, GEFLEUEGEL U. INNEREIER, OHNE GEFRORENES UND TIEFGEFRORENES SOWIE OHNE KONSERVEN)	346	0,0	039	SPEISEEIS (EINSCHL. EISCREME)	776	0,0
002- 008	WURST, SCHINKEN, GERAEUCHERTER SPECK, RAUCHFLEISCH (OHNE GEFRORENE U. TIEFGEFRORENE SOWIE OHNE KONSERVEN)	507	0,0	04	NAEHRMITTEL (OHNE TIEFGEFRORENE U. DIAETETISCHE SOWIE OHNE SUPPEN)	93	0,0
009	FISCHE U. FISCHERZEUGNISSE, KREBS-U. WEICHTIERE, ERZEUGNISSE AUS KREBS-U. WEICHTIEREN (OHNE TIEFGEFRORENE SOWIE OHNE KONSERVEN)	93	0,0	050	SUPPEN, SOSSEN, BRUEHEN, WUERZEN (OHNE DIAETETISCHE SOWIE OHNE GEWUERZE U. GEWUERZMISCHUNGEN)	637	0,0
012- 014	OBST, FRISCH (OHNE SUED-U. ZITRUSFRUECHTE) EINSCHL. SCHALEN-OBST	93	0,0	052, 053	SPEISESALZ, ESSIG, SENF, EINMACHMITTEL (OHNE DIAETETISCHE), GEWUERZE, GEWUERZMISCHUNGEN	176	0,0
015- 0161- 0179	GEMUESE U. KUECHENKRAEUTER, FRISCH (OHNE SPEISEKARTOFFELN)	126	0,0	059	ZUCKER	5 056	0,1
0160	SPEISEKARTOFFELN, FRISCH	219	0,0	060- 063	FLEISCH-U. WURSTKONSERVEN	2 849	0,1
020	MILCH, MILCHERZEUGNISSE (OHNE TIEFGEFRORENE U. DIAETETISCHE SOWIE OHNE JOGHURT, KAESE, BUTTER, DAUERMILCH U. MILCHPRAEPARATE)	465	0,0	08	SUESSWAREN (EINSCHL. DAUERBACKWAREN, ABER OHNE KAKAOPULVER U. DIAETETISCHE SUESSWAREN)	10 165	0,3
021- 023	JOGHURT U. KAESE (OHNE TIEFGEFRORENEN U. DIAETETISCHEN)	204	0,0	090- 093	DIAETETISCHE NAHRUNGSMITTEL U. GETRAENKE (OHNE TIEFGEFRORENE SOWIE OHNE SAEUGLINGS- UND KLEINKINDERNAHRUNG)	5 668	0,2
0240- 0243	BUTTER (OHNE TIEFGEFRORENE)	535	0,0	094- 097	SAEUGLINGS- U. KLEINKINDERNAHRUNG	579	0,0
0244- 0248	MARGARINE (OHNE DIAETETISCHE)	409	0,0	100, 101	TRAUBENWEINE (OHNE DIABETIKER-, DESSERT-, PERL- U. SCHAUMWEINE)	40 703	1,1
025, 026	SCHLACHTFETTE, SPEISEFETTE UND -OELE (OHNE DIAETETISCHE SOWIE OHNE BUTTER UND MARGARINE)	126	0,0	102, 103	WERMUT-, DESSERT-, OBST- U. PERLWEINE, BOWLEN, WEINHALTIGE GETRAENKE; TRAUBENSCHAUMWEINE, OBSTSCHAUMWEINE (OHNE DIABETIKERSCHAUMWEINE)	48 375	1,3
027, 028	DAUERMILCH, MILCHPRAEPARATE, MAYONNAISEN, SALATE (OHNE TIEFGEFRORENE U. DIAETETISCHE)	383	0,0	104- 109	SPIRITUOSEN	178 187	4,8
029	EIER, EIPULVER, EIERZEUGNISSE	126	0,0	110- 113	BIERE (OHNE DIAETETISCHE)	2 242 220	60,4
030- 038	TIEFGEFRORENE U. GEFRORENE ERZEUGNISSE	592	0,0	115- 118	ALKOHOLFREIE GETRAENKE (OHNE TIEFGEFRORENE U. DIAETETISCHE)	1 119 190	30,1
				120, 121	KAFFEE (EINSCHL. KAFFEE-EXTRAKT)	1 671	0,0

\*) NUR WARENBEZUEGE VON UNTERNEHMEN MIT MEHR ALS 1 MILL. DM JAHRESUMSATZ. -1) SYSTEMATIK DER WIRTSCHAFTSZWEIGE, AUSGABE 1979. -2) WARENVERZEICHNIS FUER DIE BINNENHANDELSSTATISTIK, AUSGABE 1978.

7 WARENBEZUEGE IM GROSSHANDEL 1980 NACH WIRTSCHAFTSZWEIGEN UND WARENARTEN \*)

NUMMER DER SYSTEMATIK 1)	WIRTSCHAFTSGLIEDERUNG WARENART	WARENBEZUG		NUMMER DER SYSTEMATIK 1)	WIRTSCHAFTSGLIEDERUNG WARENART	WARENBEZUG	
		1 000 DM	PROZENT			1 000 DM	PROZENT
"WB"-NUMMER 2)	GROSSHANDEL MIT			"WB"-NUMMER 2)	GROSSHANDEL MIT		
122-124	TEE, KAFFEEMITTEL, KAKAO-U. SCHOKOLADENPULVER, INSTANTGETRAENKE (OHNE KAFFEE-EXTRAKT)	2 156	0,1		WASCH-UND PUTZMITTEL, HYGIENEARTIKEL, KOERPERPFLEGEMITTEL, MEDIZINISCHE ERZEUGNISSE, LABORGERAETE, ARZNEIMITTEL	307	0,0
125-129	TABAKWAREN	39 600	1,1				
13	BACKWAREN (OHNE TIEFGEFRORENE U. DIAETETISCHE SOWIE OHNE DAUERBACKWAREN)	406	0,0	982	ROHSTOFFE U. VORERZEUGNISSE FUER GETRAENKE, ROHKAKAO, -ZUCKER, -TABAK (Z.B. ROHKAFFEE, HOPFEN)	4 155	0,1
	NAHRUNGSMITTEL, GETRAENKE, TABAKWAREN	3 702 828	99,7		LEBENDE TIERE, PFLANZEN, SAATEN, ROHSTOFFE UND VORERZEUGNISSE PFLANZLICHEN UND TIERISCHEN URSPRUNGS FUER NAHRUNGSMITTEL UND GETRAENKE; FUTTER-UND DUENGENMITTEL	4 155	0,1
66	TAFEL-, KUECHEN-U. AE. HAUSHALTSGERAETE (OHNE ELEKTRISCHE)	189	0,0				
	EISENWAREN, HAUSRAT, SPORT-UND CAMPINGARTIKEL, MOEBEL, ANTIQUITAETEN, HOLZ-, KORB-, FLECHT-, SCHNITZ- UND FORMSTOFFWAREN	189	0,0	911	STEIN-, HUETTEN-U. SALINENSALZ, SOLE (OHNE SPEISESALZ, SOLE FUER MEDIZINISCHE ZWECKE UND VIEHSALZ)	99	0,0
52	PAPIER, PAPPE	1 699	0,0		TECHNISCHE CHEMIKALIEN, KAUTSCHUK	99	0,0
53-55	PAPIER-U. PAPPEWAREN SOWIE VERWANDTE ERZEUGNISSE; SCHREIB-, ZEICHEN-U. MALGERAETE, LERNMITTEL (OHNE DRUCKEREIERZEUGNISSE), ZEICHENMASCHINEN; UNTERRICHTS-U. KUNSTLERFARBEN (EINSCHL. MALHILFSMITTELN)	204	0,0	9233	DIESELKRAFTSTOFF	166	0,0
				9237	HEIZOELE, LEICHT UND EXTRA LEICHT	2 393	0,1
561	ZEITUNGEN U. ZEITSCHRIFTEN	1 394	0,0		BRENNSTOFFE, MINERALOELERZEUGNISSE	2 562	0,1
	PAPIER, PAPIERWAREN, SCHREIB- UND ZEICHENARTIKEL, DRUCKEREIERZEUGNISSE, BUEROORGANISATIONSMITTEL, -MASCHINEN UND -MOEBEL	3 197	0,1	700-704, 707	BAUSTOFFE, MINERALISCHE BAUELEMENTE	186	0,0
15	WASCH-, PUTZ-U. REINIGUNGSMITTEL (OHNE INDUSTRIEREINIGER, -SEIFEN U. AUTOPFLEGEMITTEL)	204	0,0		HOLZ, BAUSTOFFE, INSTALLATIONSBEDARF	186	0,0
15-18	HYGIENEARTIKEL, VERBANDSTOFFE, KERZEN, KOERPERPFLEGEMITTEL, MECHANISCHE KOERPERPFLEGEGERAETE	102	0,0	940	GEBRAUCHTFAHRZEUGE	186	0,0
					GEBRAUCHTWAREN, SCHROTT, ALTMATERIAL	186	0,0
					WARENARTEN ZUSAMMEN	3 713 732	100
411 8 GROSSHANDEL MIT GETRAENKEN							
000, 001	FLEISCH, FRISCH (EINSCHL. WILD, GEFLUEGEL U. INNEREIEN, OHNE GEFRORENES UND TIEFGEFRORENES SOWIE OHNE KONSERVEN)	1 093	0,0	020	MILCH, MILCHERZEUGNISSE (OHNE TIEFGEFRORENE U. DIAETETISCHE SOWIE OHNE JOGHURT, KAESE, BUTTER, DAUERMILCH U. MILCHPRAEPARATE)	2 175	0,0
002-008	WURST, SCHINKEN, GERAEUCHERTER SPECK, RAUCHFLEISCH (OHNE GEFRORENE U. TIEFGEFRORENE SOWIE OHNE KONSERVEN)	2 620	0,0	021-023	JOGHURT U. KAESE (OHNE TIEFGEFRORENEN U. DIAETETISCHEN)	2 093	0,0
009	FISCHE U. FISCHERZEUGNISSE, KREBS-U. WEICHTIERE, ERZEUGNISSE AUS KREBS-U. WEICHTIEREN (OHNE TIEFGEFRORENE SOWIE OHNE KONSERVEN)	219	0,0	0240-0243	BUTTER (OHNE TIEFGEFRORENE)	1 396	0,0
				0244-0248	MARGARINE (OHNE DIAETETISCHE)	1 831	0,0
010, 011	SUED- U. ZITRUSFRUECHTE, FRISCH (OHNE SCHALENOBST)	257	0,0	025, 026	SCHLACHTFETTE, SPEISEFETTE UND -OELE (OHNE DIAETETISCHE SOWIE OHNE BUTTER UND MARGARINE)	1 187	0,0
012-014	OBST, FRISCH (OHNE SUED-U. ZITRUSFRUECHTE) EINSCHL. SCHALENOBST	266	0,0	027, 028	DAUERMILCH, MILCHPRAEPARATE, MAYONNAISEN, SALATE (OHNE TIEFGEFRORENE U. DIAETETISCHE)	2 583	0,0
015, 0161-0179	GEMUESE U. KUECHENKRAEUTER, FRISCH (OHNE SPEISEKARTOFFELN)	253	0,0	029	EIER; EIPULVER, EIERZEUGNISSE	763	0,0
0160	SPEISEKARTOFFELN, FRISCH	346	0,0	030-038	TIEFGEFRORENE U. GEFRORENE ERZEUGNISSE	3 562	0,0
018, 019	OBST U. GEMUESE, GETROCKNET	240	0,0	039	SPEISEEIS (EINSCHL. EISCREME)	1 053	0,0

\*) NUR WARENBEZUEGE VON UNTERNEHMEN MIT MEHR ALS 1 MILL. DM JAHRESUMSATZ. -1) SYSTEMATIK DER WIRTSCHAFTSZWEIGE, AUSGABE 1979. -2) WARENVERZEICHNIS FUER DIE BINNENHANDELSSTATISTIK, AUSGABE 1978.

7 WARENBEZUEGE IM GROSSHANDEL 1980 NACH WIRTSCHAFTSZWEIGEN UND WARENARTEN \*)

NUMMER DER SYSTEMATIK 1)	WIRTSCHAFTSGLIEDERUNG WARENART	WARENBEZUG		NUMMER DER SYSTEMATIK 1)	WIRTSCHAFTSGLIEDERUNG WARENART	WARENBEZUG	
		1 000 DM	PROZENT			1 000 DM	PROZENT
"WB"-NUMMER 2)	GROSSHANDEL MIT			"WB"-NUMMER 2)	GROSSHANDEL MIT		
04	NAHRMITTEL (OHNE TIEFGEFRORENE U. DIAETETISCHE SOWIE OHNE SUPPEN)	2 741	0,0	52	PAPIER, PAPPE	7 126	0,1
050	SUPPEN, SOSSEN, BRUEHEN, WUERZEN (OHNE DIAETETISCHE SOWIE OHNE GEWUERZE U. GEWUERZMISCHUNGEN)	3 068	0,0	53-55	PAPIER-U. PAPPEWAREN SOWIE VERWANDTE ERZEUGNISSE: SCHREIB-, ZEICHEN-U. MALGERAETE, LERNMITTEL (OHNE DRUCKEREIERZEUGNISSE), ZEICHENMASCHINEN, UNTERRICHTS-U. KUENSTLERFARBEN (EINSCHL. MALHILFSMITTELN)	13 213	0,2
052, 053	SPEISESALZ, ESSIG, SENF, EINMACHMITTEL (OHNE DIAETETISCHE), GEWUERZE, GEWUERZMISCHUNGEN	1 356	0,0	560	BUECHER ALLER ART, LEHRWERKE IM MEDIENVERBUND (OHNE NOTEN-U. LIEDERBUECHER, KALENDER, WERBE-DRUCKE U. GESCHAFTSBUECHER)	213	0,0
055, 057	KONFITJUREN, MARMELADEN U. A. BROTAUFSTRICH (OHNE DIAETETISCHEN SOWIE OHNE SPEISEFETTE)	6 421	0,1	561	ZEITUNGEN U. ZEITSCHRIFTEN	1 394	0,0
059	ZUCKER	26 328	0,3	562-569	SONSTIGE DRUCKEREIERZEUGNISSE (OHNE MUSIKALIEN, BEDRUCKTE BEHAELTER)	2 954	0,0
060-063	FLEISCH-U. WURSTKONSERVEN	6 281	0,1	57	BUERDORGANISATIONSMITTEL UND -KLEINARTIKEL (OHNE DRUCKEREIERZEUGNISSE)	667	0,0
064-069	FISCHKONSERVEN, MARINADEN, KONSERVENFERTIGGERICHTE (OHNE DIAETETISCHE)	1 088	0,0		PAPIER, PAPIERWAREN, SCHREIB- UND ZEICHENARTIKEL, DRUCKEREIERZEUGNISSE, BUERDORGANISATIONSMITTEL, -MASCHINEN UND -MOEBEL	25 567	0,3
07	OBST- U. GEMUESEKONSERVEN (OHNE DIAETETISCHE SOWIE OHNE KONSERVENFERTIGGERICHTE)	15 189	0,2	72-76	ANSTRICHFARBEN, LACKE, TAPETEN (AUCH KLEBSTOFFE, BODENSPACHTEL, MALERPINSEL U. -BUESTEN)	106	0,0
08	SUESSWAREN (EINSCHL. DAUERBACKWAREN, ABER OHNE KAKAOPULVER U. DIAETETISCHE SUESSWAREN)	70 248	0,9	770	KRAFTWAGEN	199	0,0
090-093	DIAETETISCHE NAHRUNGSMITTEL U. GETRAENKE (OHNE TIEFGEFRORENE SOWIE OHNE SAEUGLINGS- UND KLEINKINDERNNAHRUNG)	6 238	0,1	80-82	LANDMASCHINEN; WERKZEUG-, BAU-, TEXTIL-U. NAEHMASCHINEN; SONSTIGE MASCHINEN	1 334	0,0
094-097	SAEUGLINGS- U. KLEINKINDERNNAHRUNG	918	0,0	83	TECHNISCHER SPEZIALBEDARF VERSCHIEDENER WIRTSCHAFTSZWEIGE; VERPACKUNGSMITTEL AUS METALL, KUNSTSTOFF, KERAMIK, GLAS	53 848	0,7
100, 101	TRAUBENWEINE (OHNE DIABETIKER-, DESSERT-, PERL- U. SCHAUMWEINE)	2 234 155	27,9	84	SONSTIGER TECHNISCHER BEDARF; CHEMISCH-TECHNISCHE ERZEUGNISSE	2 128	0,0
102, 103	WERMUT-, DESSERT-, OBST- U. PERLWEINE, BOWLEN, WEINHALTIGE GETRAENKE; TRAUBENSCHAUMWEINE, OBSTSCHAUMWEINE (OHNE DIABETIKERSCHAUMWEINE)	678 892	8,5		FAHRZEUGE, MASCHINEN, TECHNISCHER BEDARF, ANSTRICHFARBEN, LACKE, TAPETEN	57 615	0,7
104-109	SPIRITUOSEN	1 269 819	15,9	15	WASCH-, PUTZ-U. REINIGUNGSMITTEL (OHNE INDUSTRIEREINIGER, -SEIFEN U. AUTOPFLEGEMITTEL)	578	0,0
110-113	BIERE (OHNE DIAETETISCHE)	2 287 019	28,6	16-18	HYGIENEARTIKEL, VERBANDSTOFFE, KERZEN, KOERPERPFLEGEMITTEL, MECHANISCHE KOERPERPFLEGEGERAETE	215	0,0
115-118	ALKOHOLFREIE GETRAENKE (OHNE TIEFGEFRORENE U. DIAETETISCHE)	1 169 585	14,6		WASCH- UND PUTZMITTEL, HYGIENEARTIKEL, KOERPERPFLEGEMITTEL, MEDIZINISCHE ERZEUGNISSE, LABORGERAETE, ARZNEIMITTEL	793	0,0
120, 121	KAFFEE (EINSCHL. KAFFEE-EXTRAKT)	5 518	0,1	980, 981	SAATGUT (OHNE SAAT-U. PFLANZGUT FUER BLUMEN, ZIER-U. A. BAUMSCHULPFLANZEN)	106	0,0
122-124	TEE, KAFFEEMITTEL, KAKAO-U. SCHO-KOLADENPULVER, INSTANTGETRAENKE (OHNE KAFFEE-EXTRAKT)	3 960	0,0	982	ROHSTOFFE U. VORERZEUGNISSE FUER GETRAENKE, ROHKAKAO, -ZUCKER, -TABAK (Z.B. ROHKAFFEE, HOPFEN)	8 531	0,1
125-129	TABAKWAREN	80 899	1,0	983-9839	SONSTIGE ROHSTOFFE U. VORERZEUGNISSE PFLANZLICHEN U. TIERISCHEN URSPRUNGS FUER NAHRUNGSMITTEL	144	0,0
13	BACKWAREN (OHNE TIEFGEFRORENE U. DIAETETISCHE SOWIE OHNE DAUERBACKWAREN)	1 928	0,0	987	FUTTERMITTEL (OHNE HEIM-UND KLEINTIERFUTTER)	3 025	0,0
	NAHRUNGSMITTEL, GETRAENKE, TABAKWAREN	7 893 606	98,7				
66	TAFEL-, KUECHEN-U. AE. HAUSHALTSGERAETE (OHNE ELEKTRISCHE)	1 755	0,0				
51	HOLZ-, KORB-, KORK-, FLECHT-, SCHNITZ-U. FORMSTOFFWAREN, KINDERWAGEN	3 481	0,0				
	EISENWAREN, HAUSRAT, SPORT-UND CAMPINGARTIKEL, MOEBEL, ANTIQUITAETEN, HOLZ-, KORB-, FLECHT-, SCHNITZ- UND FORMSTOFFWAREN	5 236	0,1				

\*) NUR WARENBEZUEGE VON UNTERNEHMEN MIT MEHR ALS 1 MILL. DM JAHRESUMSATZ. -1) SYSTEMATIK DER WIRTSCHAFTSZWEIGE, AUSGABE 1979. -2) WARENVERZEICHNIS FUER DIE BINNENHANDELSSTATISTIK, AUSGABE 1978.

7 WARENBEZUEGE IM GROSSHANDEL 1980 NACH WIRTSCHAFTSZWEIGEN UND WARENARTEN \*)

NUMMER DER SYSTEMATIK 1)	WIRTSCHAFTSGLIEDERUNG WARENART	WARENBEZUG		NUMMER DER SYSTEMATIK 1)	WIRTSCHAFTSGLIEDERUNG WARENART	WARENBEZUG	
		1 000 DM	PROZENT			1 000 DM	PROZENT
988	KALIROHSALZE U. NATUERLICHE ROHPHOSPHATE	106	0,0		BRENNSTOFFE, MINERALOELERZEUGNISSE	3 916	0,0
	LEBENDE TIERE, PFLANZEN, SAATEN, ROHSTOFFE UND VORERZEUGNISSE PFLANZLICHEN UND TIERISCHEN URSPRUNGS FUER NAHRUNGSMITTEL UND GETRAENKE; FUTTER- UND DUENGEMITTEL	11 913	0,1	690, 692	ROHHOLZ, AUCH ENTRINDET ODER GROB ZUGERICHTET; IMPRAEGNIERTE STANGEN, MASTE, PFAEHLE; SCHNITTHOLZ, SCHWELLEN, SCHWARTEN, SPREISSEL, SPAENE, HACKSCHNITZEL, VERLEIMTE BALKEN, ZAEUNE, SCHALUNGSTAFELN AUS VOLLHOLZ	106	0,0
90	CHEMISCHE GRUNDSTOFFE UND CHEMIKALIEN	1 571	0,0	700-704, 707	BAUSTOFFE, MINERALISCHE BAUELEMENTE	188	0,0
911	STEIN-, HUETTEN- U. SALINENSALZ, SOLE (OHNE SPEISESALZ, SOLE FUER MEDIZINISCHE ZWECKE UND VIEHSALZ)	99	0,0		HOLZ, BAUSTOFFE, INSTALLATIONSBEDARF	295	0,0
	TECHNISCHE CHEMIKALIEN, KAUTSCHUK	1 670	0,0	940	GEBRAUCHTFAHRZEUGE	188	0,0
9233	DIESELKRAFTSTOFF	188	0,0		GEBRAUCHTWAREN, SCHROTT, ALTMATERIAL	188	0,0
9237	HEIZOELE, LEICHT UND EXTRA LEICHT	3 728	0,0		WARENARTEN ZUSAMMEN	8 000 801	100
411 9 GROSSHANDEL MIT TABAKWAREN							
000, 001	FLEISCH, FRISCH (EINSCHL. WILD, GEFLUEGEL U. INNEREIEN, OHNE GEFRORENES U. TIEFGEFRORENES SOWIE OHNE KONSERVEN)	446	0,0	060-063	FLEISCH- U. WURSTKONSERVEN	2 770	0,0
002-008	WURST, SCHINKEN, GERAUEUCHERTER SPECK, RAUCHFLEISCH (OHNE GEFRORENE U. TIEFGEFRORENE SOWIE OHNE KONSERVEN)	280	0,0	064-069	FISCHKONSERVEN, MARINADEN, KONSERVENFERTIGGERICHTE (OHNE DIAETETISCHE)	1 001	0,0
012-014	OBST, FRISCH (OHNE SUED- U. ZITRUSFRUECHTE) EINSCHL. SCHALEN- OBST	1 156	0,0	07	OBST- U. GEMUESEKONSERVEN (OHNE DIAETETISCHE SOWIE OHNE KONSERVENFERTIGGERICHTE)	280	0,0
015, 0161-0179	GEMUESE U. KUECHENKRAEUTER, FRISCH (OHNE SPEISEKARTOFFELN)	440	0,0	08	SUESSWAREN (EINSCHL. DAUERBACKWAREN, ABER OHNE KAKAOPULVER U. DIAETETISCHE SUESSWAREN)	47 854	0,6
020	MILCH, MILCHERZEUGNISSE (OHNE TIEFGEFRORENE U. DIAETETISCHE SOWIE OHNE JOGHURT, KAESE, BUTTER, DAUERMILCH U. MILCHPRAEPARATE)	723	0,0	090-093	DIAETETISCHE NAHRUNGSMITTEL U. GETRAENKE (OHNE TIEFGEFRORENE SOWIE OHNE SAEUGLINGS- UND KLEINKINDERNAHRUNG)	427	0,0
021-023	JOGHURT U. KAESE (OHNE TIEFGEFRORENEN U. DIAETETISCHEN)	729	0,0	100, 101	TRAUBENWEINE (OHNE DIABETIKER-, DESSERT-, PERL- U. SCHAUMWEINE)	10 220	0,1
0240-0243	BUTTER (OHNE TIEFGEFRORENE)	339	0,0	102, 103	WERMUT-, DESSERT-, OBST- U. PERLWEINE, BOWLEN, WEINHALTIGE GETRAENKE; TRAUBENSCHAUMWEINE, OBSTSCHAUMWEINE (OHNE DIABETIKERSCHAUMWEINE)	6 222	0,1
027, 028	DAUERMILCH, MILCHPRAEPARATE, MAYONNAISEN, SALATE (OHNE TIEFGEFRORENE U. DIAETETISCHE)	132	0,0	104-109	SPIRITUOSEN	105 944	1,3
029	EIER, EIPULVER, EIERZEUGNISSE	441	0,0	110-113	BIERE (OHNE DIAETETISCHE)	21 728	0,3
030-038	TIEFGEFRORENE U. GEFRORENE ERZEUGNISSE	4 012	0,1	115-118	ALKOHOLFREIE GETRAENKE (OHNE TIEFGEFRORENE U. DIAETETISCHE)	9 500	0,1
039	SPEISEEIS (EINSCHL. EISCREME)	1 833	0,0	120, 121	KAFFEE (EINSCHL. KAFFEE-EXTRAKT)	4 917	0,1
04	NAEHRMITTEL (OHNE TIEFGEFRORENE U. DIAETETISCHE SOWIE OHNE SUPPEN)	1 152	0,0	122-124	TEE, KAFFEEMITTEL, KAKAO- U. SCHO-KOLADENPULVER, INSTANTGETRAENKE (OHNE KAFFEE-EXTRAKT)	5 996	0,1
050	SUPPEN, SOSSEN, BRUEHEN, WUERZEN (OHNE DIAETETISCHE SOWIE OHNE GEWUERZE U. GEWUERZMISCHUNGEN)	344	0,0	125-129	TABAKWAREN	7 615 547	96,0
052, 053	SPEISESALZ, ESSIG, SENF, EINMACHMITTEL (OHNE DIAETETISCHE), GEWUERZE, GEWUERZMISCHUNGEN	375	0,0	13	BACKWAREN (OHNE TIEFGEFRORENE U. DIAETETISCHE SOWIE OHNE DAUERBACKWAREN)	1 646	0,0
056, 057	KONFITUREN, MARMLADEN U. A. BROTAUFSTRICH (OHNE DIAETETISCHEN SOWIE OHNE SPEISEFETTE)	298	0,0		NAHRUNGSMITTEL, GETRAENKE, TABAKWAREN	7 847 550	98,9
059	ZUCKER	800	0,0				

\*) NUR WARENBEZUEGE VON UNTERNEHMEN MIT MEHR ALS 1 MILL. DM JAHRESUMSATZ. - 1) SYSTEMATIK DER WIRTSCHAFTSZWEIGE, AUSGABE 1979. - 2) WARENVERZEICHNIS FUER DIE BINNENHANDELSTATISTIK, AUSGABE 1978.



7 WARENBEZUEGE IM GROSSHANDEL 1980 NACH WIRTSCHAFTSZWEIGEN UND WARENARTEN \*)

NUMMER DER SYSTEMATIK 1)	WIRTSCHAFTSGLIEDERUNG WARENART	WARENBEZUG		NUMMER DER SYSTEMATIK 1)	WIRTSCHAFTSGLIEDERUNG WARENART	WARENBEZUG	
		1 000 DM	PROZENT			1 000 DM	PROZENT
"WB"-NUMMER 2)	GROSSHANDEL MIT			"WB"-NUMMER 2)	GROSSHANDEL MIT		
23	HERRENOBERBEKLEIDUNG AB GR. 38 (OHNE PULLOVER U. AE., PELZ-U. SPORTBEKLEIDUNG)	14 060	0,2	581-588	BUEROMASCHINEN, DATENVERARBEITUNGSGERAETE U. -EINRICHTUNGEN	459	0,0
24	DAMENBERBEKLEIDUNG AB GR. 34 (OHNE PULLOVER U. AE., PELZ-U. SPORTBEKLEIDUNG)	14 060	0,2	589	BUEROMOEBEL	581	0,0
25	KINDERBERBEKLEIDUNG AB GR. 104 BIS EINSCHL. GR. 176 (OHNE PULLOVER U. AE., SAEUGLINGS-, PELZ-UND SPORTBEKLEIDUNG)	5 789	0,1		PAPIER, PAPIERWAREN, SCHREIB- UND ZEICHENARTIKEL, DRUCKEREIERZEUGNISSE, BUEROORGANISATIONSMITTEL, -MASCHINEN UND -MOEBEL	23 729	0,3
35	BILDERRAHMEN, DEVOTIONALIEN, RAUCHERARTIKEL U. A. GALANTERIEWAREN	14 485	0,2	79	SONSTIGE FAHRZEUGE, DEREN TEILE U. ZUBEHOER	150	0,0
	TEXTILIEN, BEKLEIDUNG, PELZWAREN, SCHUHE, LEDER-UND GALANTERIEWAREN	48 394	0,6		FAHRZEUGE, MASCHINEN, TECHNISCHEM BEDARF, ANSTRICHFARBEN, LACKE, TAPETEN	150	0,0
61	WERKZEUGE (Z. B. ZANGEN, FAEU- STEL, HOBEL, SAEGEN, SAEGEBLAETTER, HARTMETALL- U. DIAMANTWERKZEUGE, MASCHINENMESSER)	150	0,0	15	WASCH-, PUTZ- U. REINIGUNGSMITTEL (OHNE INDUSTRIEREINIGER, -SEIFEN U. AUTOPFLEGMITTEL)	1 130	0,0
66	TAFEL-, KUECHEN- U. AE. HAUSHALTSGERAETE (OHNE ELEKTRISCHE)	674	0,0	16-18	HYGIENEARTIKEL, VERBANDSTOFFE, KERZEN, KOERPERPFLEGMITTEL, MECHANISCHE KOERPERPFLEGEGERAETE	1 053	0,0
51	HOLZ-, KORBB-, KORK-, FLECHT-, SCHNITZ- U. FORMSTOFFWAREN, KINDERWAGEN	345	0,0		WASCH- UND PUTZMITTEL, HYGIENEARTIKEL, KOERPERPFLEGMITTEL, MEDIZINISCHE ERZEUGNISSE, LABORGERAETE, ARZNEIMITTEL	2 183	0,0
	EISENWAREN, HAUSRAT, SPORT- UND CAMPINGARTIKEL, MOEBEL, ANTIQUITAETEN, HOLZ-, KORBB-, FLECHT-, SCHNITZ- UND FORMSTOFFWAREN	1 170	0,0	982	ROHSTOFFE U. VORERZEUGNISSE FUER GETRAENKE, ROHKAKAO, -ZUCKER, -TABAK (Z. B. ROHKAFFEE, HOPFEN)		
378, 379	BESPIELTE TONTRAEGER, VIDEOBAENDER, BILDPLATTEN U. AE. (Z. B. SCHALLPLATTEN, BESPIELTE KASSETTENTONBAENDER)	62	0,0	930	WOLLE U. A. TIERHAARE	231	0,0
40, 41	FOTO- U. KINOGERAETE, FOTOTECHNISCHE U. -CHEMISCHE MATERIAL; FEINMECHANISCHE U. OPTISCHE ERZEUGNISSE	1 341	0,0		TEXTILE ROHSTOFFE UND VORERZEUGNISSE, HAEUTE, FELLE, LEDER, LEDERFASERSTOFF	231	0,0
45	SPIELWAREN, FEST- U. SCHERZARTIKEL	352	0,0	9232	MOTORENBENZIN	1 108	0,0
	ELEKTROTECHNISCHE, FEINMECHANISCHE UND OPTISCHE ERZEUGNISSE, SCHMUCK, SPIELWAREN, MUSIKINSTRUMENTE	1 755	0,0	9233	DIESELKRAFTSTOFF	150	0,0
52	PAPIER, PAPPE	750	0,0	9239	HEIZOELE, MITTELSCHWER UND SCHWER	5 093	0,1
53-55	PAPIER- U. PAPPEWAREN SOWIE VERWANDTE ERZEUGNISSE: SCHREIB-, ZEICHEN- U. MALGERAETE, LERNMITTEL (OHNE DRUCKEREIERZEUGNISSE), ZEICHENMASCHINEN; UNTERRICHTS- U. KUENSTLERFARBEN (EINSCHL. MALHILFSMITTELN)	7 073	0,1		BRENNSTOFFE, MINERALOELERZEUGNISSE	6 350	0,1
560	BUECHER ALLER ART, LEHRWERKE IM MEDIENVERBUND (OHNE NOTEN- U. LIEDERBUECHER, KALENDER, WERBEDRUCKE U. GESCHAFTSBUECHER)	2 683	0,0	593, 594	WALZSTAHL (OHNE VORGEWALZTES STAHLHALBZEUG U. OBERBAUMATERIAL FUER FELD- U. INDUSTRIEBAHNEN) Z. B. WALZDRAHT, FEINBLECH		
561	ZEITUNGEN U. ZEITSCHRIFTEN	11 850	0,1	595	STAHL- U. KUNSTSTOFFFROHRE (EINSCHL. ROHRVERBINDUNGSTEILE, ABER OHNE ELEKTRO-, GUSS-, OFEN- U. REGENROHRE)		
562-569	SONSTIGE DRUCKEREIERZEUGNISSE (OHNE MUSIKALIEN, BEDRUCKTE BEHAELTER)	559	0,0	597	DRAHT U. DRAHTSEILE AUS STAHL (OHNE WALZDRAHT)		
57	BUEROORGANISATIONSMITTEL UND -KLEINARTIKEL (OHNE DRUCKEREIERZEUGNISSE)	73	0,0	598	SCHMIEDEHALBZEUG, SCHMIEDESTUECKE AUS STAHL		
				602-604	HALBZEUG AUS NE-METALLEN UND -LEGIERUNGEN (OHNE EDEL-METALLHALBZEUG)		
				607	EDELMETALLE, EDELMETALLHALBZEUG, EDELMETALLGUSSERZEUGNISSE (OHNE DENTAL-METALLHALBZEUG)		
					WARENARTEN ZUSAMMEN	7 931 661	100

\* INUR WARENBEZUEGE VON UNTERNEHMEN MIT MEHR ALS 1 MILL. DM JAHRESUMSATZ. -1) SYSTEMATIK DER WIRTSCHAFTSZWEIGE, AUSGABE 1979. -2) WARENVERZEICHNIS FUER DIE BINNENHANDELSSTATISTIK, AUSGABE 1978.

7 WARENBEZUEGE IM GROSSHANDEL 1980 NACH WIRTSCHAFTSZWEIGEN UND WARENARTEN \*)

NUMMER DER SYSTEMATIK 1)	WIRTSCHAFTSGLIEDERUNG WARENART	WARENBEZUG		NUMMER DER SYSTEMATIK 1)	WIRTSCHAFTSGLIEDERUNG WARENART	WARENBEZUG	
		1 000 DM	PROZENT			1 000 DM	PROZENT
"WB"-NUMMER 2)	GROSSHANDEL MIT ...			"WB"-NUMMER 2)	GROSSHANDEL MIT ...		
		411	GROSSHANDEL MIT NAHRUNGSMITTELN, GETRAENKEN, TABAKWAREN				
000, 001	FLEISCH, FRISCH (EINSCHL. WILD, GEFLUEGEL U. INNEREIEREN, OHNE GEFRORENES UND TIEFGEFRORENES SOWIE OHNE KONSERVEN)	19 317 985	14,9	07	OBST- U. GEMUESEKONSERVEN (OHNE DIAETETISCHE SOWIE OHNE KONSERVENFERTIGGERICHTE)	2 734 461	2,1
002-008	WURST, SCHINKEN, GERAUEUCHERTER SPECK, RAUCHFLEISCH (OHNE GEFRORENE U. TIEFGEFRORENE SOWIE OHNE KONSERVEN)	3 250 421	2,5	08	SUESSWAREN (EINSCHL. DAUERBACKWAREN, ABER OHNE KAKAOPULVER U. DIAETETISCHE SUESSWAREN)	3 777 476	2,9
009	FISCHE U. FISCHERZEUGNISSE, KREBS-U. WEICHTIERE, ERZEUGNISSE AUS KREBS-U. WEICHTIEREN (OHNE TIEFGEFRORENE SOWIE OHNE KONSERVEN)	1 402 887	1,1	090-093	DIAETETISCHE NAHRUNGSMITTEL U. GETRAENKE (OHNE TIEFGEFRORENE SOWIE OHNE SAEUGLINGS- UND KLEINKINDERNAHRUNG)	440 064	0,3
010, 011	SUED- U. ZITRUSFRUECHTE, FRISCH (OHNE SCHALENOBST)	4 313 260	3,3	094-097	SAEUGLINGS- U. KLEINKINDERNAHRUNG	543 108	0,4
012-014	OBST, FRISCH (OHNE SUED-U. ZITRUSFRUECHTE) EINSCHL. SCHALENOBST	5 317 797	4,1	100, 101	TRAUBENWEINE (OHNE DIABETIKER-, DESSERT-, PERL- U. SCHAUMWEINE)	3 291 176	2,5
015, 0161-0179	GEMUESE U. KUECHENKRAEUTER, FRISCH (OHNE SPEISEKARTOFFELN)	4 128 882	3,2	102, 103	WERMUT-, DESSERT-, OBST- U. PERLWEINE, BOWLEN, WEINHALTIGE GETRAENKE; TRAUBENSCHAUMWEINE, OBSTSCHAUMWEINE (OHNE DIABETIKERSCHAUMWEINE)	1 266 821	1,0
0160	SPEISEKARTOFFELN, FRISCH	1 077 138	0,8	104-109	SPIRITUSEN	4 273 941	3,3
018, 019	OBST U. GEMUESE, GETROCKNET	904 786	0,7	110-113	BIERE (OHNE DIAETETISCHE)	3 469 773	2,7
020	MILCH, MILCHERZEUGNISSE (OHNE TIEFGEFRORENE U. DIAETETISCHE SOWIE OHNE JOGHURT, KAESE, BUTTER, DAUERMILCH U. MILCHPRAEPARATE)	4 311 972	3,3	115-118	ALKOHOLFREIE GETRAENKE (OHNE TIEFGEFRORENE U. DIAETETISCHE)	2 545 222	2,0
021-023	JOGHURT U. KAESE (OHNE TIEFGEFRORENEN U. DIAETETISCHEN)	4 876 312	3,8	120, 121	KAFFEE (EINSCHL. KAFFEE-EXTRAKT)	4 994 408	3,9
0240-0243	BUTTER (OHNE TIEFGEFRORENE)	5 614 122	4,3	122-124	TEE, KAFFEEMITTEL, KAKAO-U. SOKOLADENPULVER, INSTANTGETRAENKE (OHNE KAFFEE-EXTRAKT)	1 412 974	1,1
0244-0248	MARGARINE (OHNE DIAETETISCHE)	1 088 598	0,8	125-129	TABAKWAREN	10 222 828	7,9
025, 026	SCHLACHTFETTE, SPEISEFETTE UND -OLEE (OHNE DIAETETISCHE SOWIE OHNE BUTTER UND MARGARINE)	672 718	0,5	13	BACKWAREN (OHNE TIEFGEFRORENE U. DIAETETISCHE SOWIE OHNE DAUERBACKWAREN)	816 797	0,6
027, 028	DAUERMILCH, MILCHPRAEPARATE, MAYONNAISEN, SALATE (OHNE TIEFGEFRORENE U. DIAETETISCHE)	1 956 955	1,5		NAHRUNGSMITTEL, GETRAENKE, TABAKWAREN	120 579 728	93,3
029	EIER, EIPULVER, EIERZEUGNISSE	1 840 693	1,4	19	HAUS-, TISCH- U. BETTWAESCHE, BETTWAREN	104 411	0,1
030-038	TIEFGEFRORENE U. GEFRORENE ERZEUGNISSE	5 336 994	4,1	20, 21	HEIMTEXTILIEN, BODENBELAEGE (Z.B. TEPPICHE)	37 696	0,0
039	SPEISEEIS (EINSCHL. EISCREME)	417 612	0,3	23	HERRENOBERBEKLEIDUNG AB GR. 38 (OHNE PULLOVER U. AE., PELZ- U. SPORTBEKLEIDUNG)	104 621	0,1
04	NAEHRMITTEL (OHNE TIEFGEFRORENE U. DIAETETISCHE SOWIE OHNE SUPPEN)	3 663 254	2,8	24	DAMENBERBEKLEIDUNG AB GR. 34 (OHNE PULLOVER U. AE., PELZ- U. SPORTBEKLEIDUNG)	77 030	0,1
050	SUPPEN, SOSSEN, BRUEHEN, WUERZEN (OHNE DIAETETISCHE SOWIE OHNE GEWUERZE U. GEWUERZMISCHUNGEN)	691 480	0,5	25	KINDERBERBEKLEIDUNG AB GR. 104 BIS EINSCHL. GR. 176 (OHNE PULLOVER U. AE., SAEUGLINGS-, PELZ- UND SPORTBEKLEIDUNG)	81 045	0,1
052, 053	SPEISESALZ, ESSIG, SENF, EINMACHMITTEL (OHNE DIAETETISCHE), GEWUERZE, GEWUERZMISCHUNGEN	681 589	0,5	26	PULLOVER, WESTEN U. AE., GEWIRKT ODER GESTRICT, SAEUGLINGSBEKLEIDUNG	62 434	0,0
056, 057	KONFITURIEREN, MARMELEN U. A., BROTAUFSTRICH (OHNE DIAETETISCHEN SOWIE OHNE SPEISEFETTE)	729 146	0,6	27	HERREN-, DAMEN- U. KINDERWAESCHE, MIEDERWAREN (OHNE SAEUGLINGSWAESCHE)	70 862	0,1
059	ZUCKER	7 457 546	5,8	22, 28, 29	METERWARE FUER BEKLEIDUNG; KURZWAREN, HANDARBEITEN; STRUMPFWAREN, BEKLEIDUNGSZUBEHOER (OHNE SAEUGLINGSARTIKEL), SCHIRME, STOECKE	53 615	0,0
060-063	FLEISCH-U. WURSTKONSERVEN	956 755	0,7	30	PELZWAREN	11 015	0,0
064-069	FISCHKONSERVEN, MARINADEN, KONSERVENFERTIGGERICHTE (OHNE DIAETETISCHE)	771 776	0,6	31	HERRENSCHUHE (OHNE SPORTSCHUHE)	32 578	0,0

\*) NUR WARENBEZUEGE VON UNTERNEHMEN MIT MEHR ALS 1 MILL. DM JAHRESUMSATZ. -1) SYSTEMATIK DER WIRTSCHAFTSZWEIGE, AUSGABE 1979. -2) WARENVERZEICHNIS FUER DIE BINNENHANDELSSTATISTIK, AUSGABE 1978.

7 WARENBEZUEGE IM GROSSHANDEL 1980 NACH WIRTSCHAFTSZWEIGEN UND WARENARTEN \*)

NUMMER DER SYSTEMATIK 1)	WIRTSCHAFTSGLIEDERUNG WARENART	WARENBEZUG		NUMMER DER SYSTEMATIK 1)	WIRTSCHAFTSGLIEDERUNG WARENART	WARENBEZUG	
		1 000 DM	PROZENT			1 000 DM	PROZENT
"WB"-NUMMER 2)	GROSSHANDEL MIT			"WB"-NUMMER 2)	GROSSHANDEL MIT		
32	DAMENSCHUHE (OHNE SPORTSCHUHE)	42 039	0,0		EISENWAREN, HAUSRAT, SPORT-UND CAMPINGARTIKEL, MOEBEL, ANTIQUITAETEN, HOLZ-, KORB-, FLECHT-, SCHNITZ- UND FORMSTOFFWAREN	770 780	0,6
33	KINDERSCHUHE (OHNE SPORTSCHUHE), SCHUHZUBEHOER	11 644	0,0				
34	LEDER-U. TAESCHNERWAREN	30 767	0,0	370	FERNSEHGERAEETE	38 721	0,0
35	BILDERRAHMEN, DEVOTIONALIEN, RAUCHERARTIKEL U.A. GALANTERIEWAREN	24 280	0,0	371, 372	RUNDFUNKEMPFANGSGERAEETE (AUCH TONBANDGERAEETE FUER KRAFTFAHRZEUGE, OHNE EINZELNE TONFREQUENZVERSTAERKER)	36 555	0,0
36	SPORTBEKLEIDUNG, SPORTSCHUHE TEXTILIEN, BEKLEIDUNG, PELZWAREN, SCHUHE, LEDER-UND GALANTERIEWAREN	48 425 792 461	0,0 0,6	373, 374	PLATTENSPIELER, MAGNETBANDGERAEETE U. SONSTIGE PHONOTECHNISCHE GERAEETE	17 470	0,0
61	WERKZEUGE (Z.B. ZANGEN, FAESTEL, HOBEL, SAEGEN, SAEGEBLAETTER, HARTMETALL-U. DIAMANTWERKZEUGE, MASCHINENMESSER)	107 568	0,1	375- 377	ZUBEHOER, EINZEL-U. ERSATZTEILE FUER RUNDFUNK-, FERNSEH-U. PHONOTECHNISCHE GERAEETE	8 543	0,0
62	MASCHINEN-U. PRAEZISIONSWERKZ. (OHNE SAEGEBLAETTER, MASCHINENMESSER, HARTMETALL-U. DIAMANTWERKZG.), ELEKTROWERKZG., WERKSTATTENRICHTUNGEN, BAUGERAEETE, GERUESTE, LEITERN, HANDTRANSPORTGERAEETE, BEHAELTER	76 273	0,1	378, 379	BESPIELTE TONTRAEGER, VIDEOBAENDER, BILDPLATTEN U. AE. (Z.B. SCHALLPLATTEN, BESPIELTE KASSETTENTONBAENDER)	27 335	0,0
63	BESCHLAEGE U. SCHLOSSER, EISENKURZWAREN	33 927	0,0	38	GERAEETE U. EINRICHTUNGEN DER ELEKTRIZITAETSERZEUGUNG, -UMWANDLUNG U. -VERTEILUNG	11 250	0,0
64	GARTEN-, LANDWIRTSCHAFTS-UND FORSTWIRTSCHAFTSGERAEETE U. AE., KETTEN, DRAHTGEFLECHTE (OHNE LANDMASCHINEN U. DEREN ZUSATZGERAEETE)	36 702	0,0	39	ELEKTROTECHNISCHE ERZEUGNISSE (Z.B. WOHNRAUMLEUCHTEN, KAFFEEBEREITER, -MUEHLEN, STAUBSAUGER U. AE. ELEKTROHAUSHALTSGERAEETE)	83 567	0,1
65	SPIELPLATZGERAEETE, CAMPING-UND SPORTARTIKEL, HANDELSWAFFEN, BASTELSAETZE	117 698	0,1	40, 41	FOTO-U. KINOGERAEETE, FOTOTECHNISCHES U. -CHEMISCHES MATERIAL; FEINMECHANISCHE U. OPTISCHE ERZEUGNISSE	50 059	0,0
66	TAFEL-, KUECHEN-U. AE. HAUSHALTSGERAEETE (OHNE ELEKTRISCHE)	177 676	0,1	42	UHREN (OHNE ARMATURBRETTUHREN U. UHRENRADIOS, ELEKTRISCHE ZEITDIENST-U. -SCHALTGERAEETE)	42 143	0,0
670, 671	EINZELOFEN U. -HERDE, ANDERE HEIZ-U. KOCHGERAEETE (OHNE BADEOFEN U. WASSERHEIZER)	15 449	0,0	43	SCHMUCK, GOLD-U. SILBERSCHMIEDEWAREN, PERLEN, EDEL-, SCHMUCKSTEINE U. AE. (OHNE UHREN, ANTIQUITAETEN, KUNSTGEGENSTAENDE, GALANTERIEWAREN AUS UNEDLEN STOFFEN)	14 539	0,0
673	HAUSHALTSKUEHL-U. -GEFRIERMOEBEL	32 765	0,0	45	SPIELWAREN, FEST-U. SCHERZARTIKEL	83 410	0,1
675	ELEKTRISCHE WASCHMASCHINEN, WAESCHETROCKNER, BUEGELMASCHINEN FUER DEN HAUSHALT	24 822	0,0	47	MUSIKINSTRUMENTE (OHNE PHONOTECHN. GERAEETE U. MUSIKSPIELWAREN), MUSIKALIEN	-	-
676	GESCHIRRSPUELMASCHINEN FUER DEN HAUSHALT	20 702	0,0		ELEKTROTECHNISCHE, FEINMECHANISCHE UND OPTISCHE ERZEUGNISSE, SCHMUCK, SPIELWAREN, MUSIKINSTRUMENTE	413 691	0,3
492, 493	WOHN-U. KUECHENSCHRAENKE (OHNE ERGAENZUNGSMOEBEL, EINZELNE SPUELTISCHE U. SPUELENUNTERSCHRAENKE)	24 040	0,0	52	PAPIER, PAPPE	200 212	0,2
494, 495	POLSTER-U. WOHNSITZMOEBEL (AUCH FRANZOESISCHE BETTEN), KUECHENSTUEHLE, WOHN-U. KUECHENTISCHE (OHNE BUERO-, GARTEN-U. CAMPINGMOEBEL)	32 361	0,0	53- 55	PAPIER-U. PAPPEWAREN SOWIE VERWANDTE ERZEUGNISSE: SCHREIB-, ZEICHEN-U. MALGERAEETE, LERNMITTEL (OHNE DRUCKEREIERZEUGNISSE), ZEICHENMASCHINEN; UNTERSICHTS-U. KUNSTLERFARBEN (EINSCHL. MALHILFSMITTELN)	295 412	0,2
497	SCHLAFMOEBEL (OHNE BETTWAREN U. -COUCHES, FRANZOESISCHE BETTEN U. KRANKENHAUSBETTSTELLEN)	18 795	0,0	560	BUECHER ALLER ART, LEHRWERKE IM MEDIENVERBUND (OHNE NOTEN-U. LIEDERBUECHER, KALENDER, WERBEDRUCKE U. GESCHAFTSBUECHER)	24 691	0,0
490, 491, 498, 499	GESTUEHL, SCHULMOEBEL; LADENEINRICHTUNGEN, SCHAUFENSTERRUECKBAUTEN; ERGAENZUNGSMOEBEL; MOEBELTEILE	18 457	0,0	561	ZEITUNGEN U. ZEITSCHRIFTEN	57 147	0,0
51	HOLZ-, KORB-, KORK-, FLECHT-, SCHNITZ-U. FORMSTOFFWAREN, KINDERWAGEN	33 544	0,0	562- 569	SONSTIGE DRUCKEREIERZEUGNISSE (OHNE MUSIKALIEN, BEDRUCKTE BEHAELTER)	40 083	0,0
				57	BUEROORGANISATIONSMITTEL UND -KLEINARTIKEL (OHNE DRUCKEREIERZEUGNISSE)	7 738	0,0

\*) NUR WARENBEZUEGE VON UNTERNEHMEN MIT MEHR ALS 1 MILL. DM JAHRESUMSATZ. -1) SYSTEMATIK DER WIRTSCHAFTSZWEIGE, AUSGABE 1979. -2) WARENVERZEICHNIS FUER DIE BINNENHANDELSSTATISTIK, AUSGABE 1978.

7 WARENBEZUEGE IM GROSSHANDEL 1980 NACH WIRTSCHAFTSZWEIGEN UND WARENARTEN \*)

NUMMER DER SYSTEMATIK 1)	WIRTSCHAFTSGLIEDERUNG WARENART	WARENBEZUG		NUMMER DER SYSTEMATIK 1)	WIRTSCHAFTSGLIEDERUNG WARENART	WARENBEZUG	
		1 000 DM	PROZENT			1 000 DM	PROZENT
"WB"-NUMMER 2)	GROSSHANDEL MIT			"WB"-NUMMER 2)	GROSSHANDEL MIT		
581-588	BUEROMASCHINEN, DATENVERARBEITUNGSGERAETE U. -EINRICHTUNGEN	18 923	0,0	982	ROHSTOFFE U. VORERZEUGNISSE FUER GETRAENKE, ROHKAKAO, -ZUCKER, -TABAK (Z.B. ROHKAFFEE, HOPFEN)	983 409	0,8
689	BUEROMOEBEL	2 134	0,0	9830	GETREIDE (OHNE SAAT-U. FUTTERGETREIDE)	25 728	0,0
	PAPIER, PAPIERWAREN, SCHREIB- UND ZEICHENARTIKEL, DRUCKEREIERZEUGNISSE, BUERDOORGANISATIONSMITTEL, -MASCHINEN UND -MOEBEL	646 341	0,5	9831-9839	SONSTIGE ROHSTOFFE U. VORERZEUGNISSE PFLANZLICHEN U. TIERISCHEN URSPRUNGS FUER NAHRUNGSMITTEL	1 051 225	0,8
72-76	ANSTRICHFARBEN, LACKE, TAPETEN (AUCH KLEBSTOFFE, BODENSPACHTEL, MALERPINSEL U. -BUERSTEN)	60 143	0,0	987	FUTTERMITTEL (OHNE HEIM-UND KLEINTIERFUTTER)	257 623	0,2
770	KRAFTWAGEN	2 316	0,0	988	KALIROHSALZE U. NATUERLICHE ROHPHOSPHATE	666	0,0
771-775, 778, 779	KRAFTWAGENANHAENGER, KRAFTWAGENTEILE U. -ZUBEHOER	23 362	0,0	989	DJUNGEMITTEL (OHNE DJUNGEMITTEL IN TABLETTEN, PASTILLEN U. AE. ODER IN PACKUNGEN VON 10 KG ODER WENIGER, BLUMEN-U. RASENDJENGER)	44 213	0,0
777	BEREIFUNGEN (OHNE SOLCHE FUER KRAFT-U. FAHRRAEDEER)	2 937	0,0		LEBENDE TIERE, PFLANZEN, SAATEN, ROHSTOFFE UND VORERZEUGNISSE PFLANZLICHEN U. TIERISCHEN URSPRUNGS FUER NAHRUNGSMITTEL UND GETRAENKE; FUTTER-UND DJUNGEMITTEL	2 800 913	2,2
78	ZWEIRAEDEER, ZWEIRADTEILE U. -ZUBEHOER	44 139	0,0	930	WOLLE U. A. TIERHAARE	2 149	0,0
79	SONSTIGE FAHRZEUGE, DEREN TEILE U. ZUBEHOER	9 990	0,0	931	BAUMWOLLE (OHNE BAUMWOLL-LINTERS)	6 000	0,0
80-82	LANDMASCHINEN; WERKZEUG-, BAU-, TEXTIL-U. NAEHMASCHINEN; SONSTIGE MASCHINEN	157 631	0,1	932, 934-936	CHEMIEFASERN, GARN (OHNE NAEH-, STOPF-U. HANDARBEITSGARN), ANDERE TEXTILE ROHSTOFFE U. VORERZEUGNISSE	128	0,0
83	TECHNISCHER SPEZIALBEDARF VERSCHIEDENER WIRTSCHAFTSZWEIGE; VERPACKUNGSMITTEL AUS METALL, KUNSTSTOFF, KERAMIK, GLAS	279 548	0,2	937	HAEUTE U. FELLE (EINSCHL. TEILE DAVON)	30 093	0,0
84	SONSTIGER TECHNISCHER BEDARF; CHEMISCH-TECHNISCHE ERZEUGNISSE	82 348	0,1	938, 939	LEDER, LEDERFASERSTOFF	1 500	0,0
	FAHRZEUGE, MASCHINEN, TECHNISCHER BEDARF, ANSTRICHFARBEN, LACKE, TAPETEN	662 434	0,5		TEXTILE ROHSTOFFE UND VORERZEUGNISSE, HAEUTE, FELLE, LEDER, LEDERFASERSTOFF	39 871	0,0
15	WASCH-, PUTZ-U. REINIGUNGSMITTEL (OHNE INDUSTRIEREINIGER, -SEIFEN U. AUTOPFLEGEMITTEL)	1 175 573	0,9	90	CHEMISCHE GRUNDSTOFFE UND CHEMIKALIEN	104 649	0,1
16-18	HYGIENEARTIKEL, VERBANDSTOFFE, KERZEN, KOERPERPFLEGEMITTEL, MECHANISCHE KOERPERPFLEGEGERAETE	743 486	0,6	910	KUNSTSTOFFE (OHNE KUNSTSTOFFHALBZEUG U. -WAREN)	14 193	0,0
85	ORTHOPAEDISCHE U. MEDIZINISCHE ERZEUGNISSE (OHNE ORTHOPAEDISCHE SCHUHE), DENTALBEDARF, LABORGERAETE, KRANKENPFLEGEARTIKEL	14 845	0,0	911	STEIN-, HUETTEN-U. SALINENSALZ, SOLE (OHNE SPEISESALZ, SOLE FUER MEDIZINISCHE ZWECKE UND VIEHSALZ)	17 645	0,0
87	ARZNEIMITTEL U. SONSTIGE PHARMAZEUTISCHE ERZEUGNISSE	75 365	0,1	912	ROHDROGEN, HARZE, STOCKLACK U. AE. ROHSTOFFE PFLANZLICHEN U. TIERISCHEN URSPRUNGS ZUR CHEMISCHEN WEITERVERARBEITUNG	31 217	0,0
	WASCH-UND PUTZMITTEL, HYGIENEARTIKEL, KOERPERPFLEGEMITTEL, MEDIZINISCHE ERZEUGNISSE, LABORGERAETE, ARZNEIMITTEL	2 009 269	1,6	917	PFLANZLICHE U. TIERISCHE FETTE U. OELE FUER TECHNISCHE ZWECKE, ROH, TECHNISCHE PETTSAEUREN (OHNE CHEMISCH EINHEITLICHE PETTSAEUREN)	36 244	0,0
95, 96	LEBENDE TIERE, HEIM-U. KLEINTIERFUTTER, ZOOLOGISCHE ARTIKEL	320 742	0,2		TECHNISCHE CHEMIKALIEN, KAUTSCHUK	202 948	0,2
97	PFLANZEN EINSCHL. BAUMSCHULERZEUGNISSEN (Z.B. SCHNITT-UND TOPFBLUMEN, BLUMENSAMEN, FREILANDSTAUDEN, FORST-U. ZIERGEOELZE)	66 422	0,1	9200	STEINKOEHLE U. STEINKOEHLENBRIKETS	702	0,0
980, 981	SAATGUT (OHNE SAAT-U. PFLANZGUT FUER BLUMEN, ZIER-U. A. BAUMSCHULPFLANZEN)	50 984	0,0	9202	STEINKOEHLENKOKS	82	0,0
				9203, 9205, 9209	SONSTIGE FESTE BRENNSTOFFE	5 364	0,0
				9230	ROHBENZIN (LEICHTBENZIN)	9 992	0,0

\*)NUR WARENBEZUEGE VON UNTERNEHMEN MIT MEHR ALS 1 MILL. DM JAHRESUMSATZ. -1)SYSTEMATIK DER WIRTSCHAFTSZWEIGE, AUSGABE 1979. -2)WARENVERZEICHNIS FUER DIE BINNENHANDELSSTATISTIK, AUSGABE 1978.

7 WARENBEZUEGE IM GROSSHANDEL 1980 NACH WIRTSCHAFTSZWEIGEN UND WARENARTEN \*)

NUMMER DER SYSTEMATIK 1)	WIRTSCHAFTSGLIEDERUNG - - - WARENART	WARENBEZUG		NUMMER DER SYSTEMATIK 1)	WIRTSCHAFTSGLIEDERUNG - - - WARENART	WARENBEZUG	
		1 000 DM	PROZENT			1 000 DM	PROZENT
"WB"-NUMMER 2)	GROSSHANDEL MIT			"WB"-NUMMER 2)	GROSSHANDEL MIT		
9232	MOTORENBENZIN	134 572	0,1	605	GUSSERZEUGNISSE AUS NE-METALLEN U. -LEGIERUNGEN (OHNE EDELMETALLGUSSERZEUGNISSE)	1 046	0,0
9233	DIESELKRAFTSTOFF	44 731	0,0				
9235	ANDERE KRAFTSTOFFE	8 254	0,0	607	EDELMETALLE, EDELMETALLHALBZEUG, EDELMETALLGUSSERZEUGNISSE (OHNE DENTAL-METALLHALBZEUG)		
9237	HEIZOELE, LEICHT UND EXTRA LEICHT	38 568	0,0				
9239	HEIZOELE, MITTELSCHWER UND SCHWER	12 081	0,0		ERZE, METALLE, HALBZEUG	17 840	0,0
927	SCHMIERMITTEL U. AE. MINERALISCHE OELE	33 992	0,0	690, 692	ROHHOLZ, AUCH ENTRINDET ODER GROB ZUGERICHTET: IMPRAEGNIERTE STANGEN, MASTE, PFAEHLE; SCHNITTHOLZ, SCHWELLEN, SCHWARTEN, SPREISSEL, SPAENE, HACKSCHNITZEL, VERLEIMTE BALKEN, ZAEUNE, SCHALUNGSTAFELN AUS VOLLHOLZ	552	0,0
929	ANDERE MINERALOELERZEUGNISSE BRENNSTOFFE, MINERALOELERZEUGNISSE	349	0,0				
593, 594	WALZSTAHL (OHNE VORGEWALZTES STAHLHALBZEUG U. OBERBAUMATERIAL FUER FELD-U. INDUSTRIEBAHNEN) Z. B. WALZDRAHT, FEINBLECH	5 167	0,0	693-698	HOBELWARE, WAND-U. DECKENVERKLEIDUNGEN AUS HOLZ U. KUNSTSTOFF; FURNIERE, SPERRHOLZ, HOLZFASER-U. HOLZSPANPLATTEN, KUNSTSTOFFPLATTEN, BAUELEMENTE UND SONSTIGE BAUTEILE AUS HOLZ, METALL U. KUNSTSTOFF	18 106	0,0
595	STAHL-U. KUNSTSTOFFROHRE (EINSCHL. ROHRVERBINDUNGSTEILE, ABER OHNE ELEKTRO-, GUSS-, OFEN-U. REGENROHRE)	5 167	0,0	700-704, 707	BAUSTOFFE, MINERALISCHE BAUELEMENTE	1 544	0,0
597	DRAHT U. DRAHTSEILE AUS STAHL (OHNE WALZDRAHT)	698	0,0		HOLZ, BAUSTOFFE, INSTALLATIONSBEDARF	20 202	0,0
598	SCHMIEDEHALBZEUG, SCHMIEDESTUECKE AUS STAHL	698	0,0	940	GEBRAUCHTFAHRZEUGE	319	0,0
599	EISEN-, STAHL-U. TEMPERGUSSERZEUGNISSE, PRESS-, ZIEH- UND STANZTEILE AUS STAHL	4 018	0,0	941	GEBRAUCHTE WERKZEUGE UND MASCHINEN	1 354	0,0
601	NE-METALLE, ROH (OHNE EDELMETALLE)	349	0,0	942, 946, 947, 949	SONSTIGE GEBRAUCHTWAREN UND SONSTIGES ALTMATERIAL	819	0,0
602-604	HALBZEUG AUS NE-METALLEN UND -LEGIERUNGEN (OHNE EDELMETALLHALBZEUG)	698	0,0		GEBRAUCHTWAREN, SCHROTT, ALTMATERIAL	2 492	0,0
WARENARTEN ZUSAMMEN						129 244 979	100
412 1 GROSSHANDEL MIT TEXTIL., BEKLEIDG., SCHUHEN, LEDERWAREN, OAS							
000, 001	FLEISCH, FRISCH (EINSCHL. WILD, GEFLUEGEL U. INNEREIEN, OHNE GEFRORENES UND TIEFGEFRORENES SOWIE OHNE KONSERVEN)	688	0,0	029	EIER, EIPULVER, EIERZEUGNISSE	229	0,0
002-008	WURST, SCHINKEN, GERAUEUCHERTER SPECK, RAUCHFLEISCH (OHNE GEFRORENE U. TIEFGEFRORENE SOWIE OHNE KONSERVEN)	688	0,0	052, 053	SPEISESALZ, ESSIG, SENF, EINMACHMITTEL (OHNE DIAETETISCHE), GEWUERZE, GEWUERZMISCHUNGEN	187	0,0
012-014	OBST, FRISCH (OHNE SUED-U. ZITRUSFRUECHTE) EINSCHL. SCHALEN-OBST	229	0,0	07	OBST- U. GEMUESEKONSERVEN (OHNE DIAETETISCHE SOWIE OHNE KONSERVENFERTIGGERICHTE)	561	0,0
015, 0161-0179	GEMUESE U. KUECHENKRAEUTER, FRISCH (OHNE SPEISEKARTOFFELN)	229	0,0	100, 101	TRAUBENWEINE (OHNE DIABETIKER-, DESSERT-, PERL- U. SCHAUMWEINE)	1 165	0,0
020	MILCH, MILCHERZEUGNISSE (OHNE TIEFGEFRORENE U. DIAETETISCHE SOWIE OHNE JOGHURT, KAESE, BUTTER, DAUERMILCH U. MILCHPRAEPARATE)	2 100	0,1	102, 103	WERMUT-, DESSERT-, OBST- U. PERLWEINE, BOWLEN, WEINHALTIGE GETRAENKE; TRAUBENSCHAUMWEINE, OBSTSCHAUMWEINE (OHNE DIABETIKERSCHAUMWEINE)	229	0,0
021-023	JOGHURT U. KAESE (OHNE TIEFGEFRORENEN U. DIAETETISCHEN)	229	0,0	104-109	SPIRITUOSEN	229	0,0
0240-0243	BUTTER (OHNE TIEFGEFRORENE)	229	0,0	110-113	BIERE (OHNE DIAETETISCHE)	935	0,0
027, 028	DAUERMILCH, MILCHPRAEPARATE, MAYONNAISEN, SALATE (OHNE TIEFGEFRORENE U. DIAETETISCHE)	229	0,0	115-118	ALKOHOLFREIE GETRAENKE (OHNE TIEFGEFRORENE U. DIAETETISCHE)	374	0,0
				120, 121	KAFFEE (EINSCHL. KAFFEE-EXTRAKT)	229	0,0
				125-129	TABAKWAREN	229	0,0

\*) NUR WARENBEZUEGE VON UNTERNEHMEN MIT MEHR ALS 1 MILL. DM JAHRESUMSATZ. -1) SYSTEMATIK DER WIRTSCHAFTSZWEIGE, AUSGABE 1979. -2) WARENVERZEICHNIS FUER DIE BINNENHANDELSSTATISTIK, AUSGABE 1978.

7 WARENBEZUEGE IM GROSSHANDEL 1980 NACH WIRTSCHAFTSZWEIGEN UND WARENARTEN \*)

NUMMER DER SYSTEMATIK 1)	WIRTSCHAFTSGLIEDERUNG - - - WARENART	WARENBEZUG		NUMMER DER SYSTEMATIK 1)	WIRTSCHAFTSGLIEDERUNG - - - WARENART	WARENBEZUG	
		1 000 DM	PROZENT			1 000 DM	PROZENT
"WB"-NUMMER 2)	GROSSHANDEL MIT			"WB"-NUMMER 2)	GROSSHANDEL MIT		
13	BACKWAREN (OHNE TIEFGEFRORENE U. DIAETETISCHE SOWIE OHNE DAUERBACKWAREN)	229	0,0	492, 493	WOHN-U. KUECHENSCHRAENKE (OHNE ERGAENZUNGSMOEBEL, EINZELNE SPUELTISCHE U. SPUELENUNTERSCHRAENKE)	1 036	0,0
	NAHRUNGSMITTEL, GETRAENKE, TABAKWAREN	9 218	0,3	494, 495	POLSTER-U. WOHNSITZMOEBEL (AUCH FRANZOESISCHE BETTEN), KUECHENSTUEHLE, WOHN-U. KUECHENTISCHE (OHNE BUERO-, GARTEN-U. CAMPING-MOEBEL)	4 402	0,2
19	HAUS-, TISCH-U. BETTWAESCHE, BETTWAREN	207 645	7,5	497	SCHLAFMOEBEL (OHNE BETTWAREN U. -COUCHES, FRANZOESISCHE BETTEN U. KRANKENHAUSBETTSTELLEN)	454	0,0
20, 21	HEIMTEXTILIEN, BODENBELAEGE (Z. B. TEPPICHE)	151 855	5,5	490, 491, 498, 499	GESTUEHL, SCHULMOEBEL; LADENEINRICHTUNGEN, SCHAUFENSTERRUECKBAUTEN; ERGAENZUNGSMOEBEL; MOEBELTEILE	422	0,0
23	HERRENOBERBEKLEIDUNG AB GR. 38 (OHNE PULLOVER U. AE., PELZ-U. SPORTBEKLEIDUNG)	368 607	13,4	50	KUNSTGEGENSTAENDE, SAMMLUNGSSTUECKE, ANTIQUITAETEN	264	0,0
24	DAMENOVERBEKLEIDUNG AB GR. 34 (OHNE PULLOVER U. AE., PELZ-U. SPORTBEKLEIDUNG)	420 925	15,3		EISENWAREN, HAUSRAT, SPORT-UND CAMPINGARTIKEL, MOEBEL, ANTIQUITAETEN, HOLZ-, KORB-, FLECHT-, SCHNITZ- UND FORMSTOFFWAREN	32 718	1,2
25	KINDEROBERBEKLDG. AB GR. 104 BIS EINSCHL. GR. 176 (OHNE PULLOVER U. AE., SAEUGLINGS-, PELZ-UND SPORTBEKLEIDUNG)	115 509	4,2	378, 379	BESPIELTE TONTRAEGER, VIDEO-BAENDER, BILDPLATTEN U. AE. (Z. B. SCHALLPLATTEN, BESPIELTE KASSETTENTONBAENDER)	1 497	0,1
26	PULLOVER, WESTEN U. AE., GEWIRKT ODER GESTRICKT, SAEUGLINGSBEKLEIDUNG	360 672	13,1	39	ELEKTROTECHNISCHE ERZEUGNISSE (Z. B. WOHNRAUMLEUCHTEN, KAFFEEBEREITER, -MUEHLEN, STAUBSAUGER U. AE. ELEKTROHAUSHALTSGERAETE)	3 092	0,1
27	HERREN-, DAMEN-U. KINDERWAESCHE, MIEDERWAREN (OHNE SAEUGLINGSWAESCHE)	213 185	7,7	40, 41	FOTO-U. KINOGERAETE, FOTOTECHNISCHES U. -CHEMISCHES MATERIAL; FEINMECHANISCHE U. OPTISCHE ERZEUGNISSE	3 492	0,1
22, 28, 29	METERWARE FUER BEKLEIDUNG; KURZWAREN, HANDARBEITEN; STRUMPFWAREN, BEKLEIDUNGSZUBEHOER (OHNE SAEUGLINGSARTIKEL), SCHIRME, STOECKE	472 910	17,2	42	UHREN (OHNE ARMATURBRETTUHREN U. UHRENRADIOS, ELEKTRISCHE ZEITDIENST-U. -SCHALTGERAETE)	5 893	0,2
30	PELZWAREN	23 210	0,8	43	SCHMUCK, GOLD-U. SILBERSCHMIEDEWAREN, PERLEN, EDEL-, SCHMUCKSTEINE U. AE. (OHNE UHREN, ANTIQUITAETEN, KUNSTGEGENSTAENDE, GALANTERIEWAREN AUS UNEDLEN STOFFEN)	1 007	0,0
31	HERRENSCHUHE (OHNE SPORTSCHUHE)	69 064	2,5	45	SPIELWAREN, FEST-U. SCHERZARTIKEL	10 231	0,4
32	DAMENSCHUHE (OHNE SPORTSCHUHE)	31 729	1,2		ELEKTROTECHNISCHE, FEINMECHANISCHE UND OPTISCHE ERZEUGNISSE, SCHMUCK, SPIELWAREN, MUSIKINSTRUMENTE	25 212	0,9
33	KINDERSCHUHE (OHNE SPORTSCHUHE), SCHUHZUBEHOER	19 025	0,7	52	PAPIER, PAPPE	633	0,0
34	LEDER-U. TAESCHNERWAREN	41 303	1,5	53, 55	PAPIER-U. PAPPEWAREN SOWIE VERWANDTE ERZEUGNISSE: SCHREIB-, ZEICHEN-U. MALGERAETE, LERNMITTEL (OHNE DRUCKEREIERZEUGNISSE), ZEICHENMASCHINEN; UNTERSICHTS-U. KUENSTLERFARBEN (EINSCHL. MALHILFSMITTELN)	4 637	0,2
35	BILDERRAHMEN, DEVOTIONALIEN, RAUCHERARTIKEL U. A. GALANTERIEWAREN	4 898	0,2	560	BUECHER ALLER ART, LEHRWERKE IM MEDIENVERBUND (OHNE NOTEN-U. LIEDERBUECHER, KALENDER, WERBEDRUCKE U. GESCHAFTSBUECHER)	83	0,0
36	SPORTBEKLEIDUNG, SPORTSCHUHE	69 810	2,5		PAPIER, PAPIERWAREN, SCHREIB- UND ZEICHENARTIKEL, DRUCKEREIERZEUGNISSE, BUEROORGANISATIONSMITTEL, -MASCHINEN UND -MOEBEL	5 323	0,2
	TEXTILIEN, BEKLEIDUNG, PELZWAREN, SCHUHE, LEDER-UND GALANTERIEWAREN	2 570 348	93,4	72, 76	ANSTRICHFARBEN, LACKE, TAPETEN (AUCH KLEBSTOFFE, BODENSPATCHEL, MALERPINSEL U. -BUERSTEN)	2 693	0,1
61	WERKZEUGE (Z. B. ZANGEN, FAEU- STEL, MOBEL, SAEGEN, SAEGEBLAETTER, HARTMETALL-U. DIAMANTWERKZEUGE, MASCHINENMESSER)	3 229	0,1				
62	MASCHINEN-U. PRAEZISIONSWERKZ. (OHNE SAEGEBLAETTER, MASCHINENMESSER, HARTMETALL-U. DIAMANTWERKZG.), ELEKTROWERKZG., WERKSTATTEINRICHTUNGEN, BAUGERAETE, GERUESTE, LEITERN, HANDTRANSPORTGERAETE, BEHAELTER	3 331	0,1				
63	BESCHLAEGE U. SCHLOESSER, EISENKURZWAREN	1 054	0,0				
65	SPIELPLATZGERAETE, CAMPING-UND SPORTARTIKEL, HANDELSWAFFEN, BASTELSAETZE	1 825	0,1				
66	TAFEL-, KUECHEN-U. AE. HAUSHALTSGERAETE (OHNE ELEKTRISCHE)	16 700	0,6				

\*) NUR WARENBEZUEGE VON UNTERNEHMEN MIT MEHR ALS 1 MILL. DM JAHRESUMSATZ. -1) SYSTEMATIK DER WIRTSCHAFTSZWEIGE, AUSGABE 1979. -2) WARENVERZEICHNIS FUER DIE BINNENHANDELSSTATISTIK, AUSGABE 1978.

7 WARENBEZUEGE IM GROSSHANDEL 1980 NACH WIRTSCHAFTSZWEIGEN UND WARENARTEN \*)

NUMMER DER SYSTEMATIK 1)	WIRTSCHAFTSGLIEDERUNG WARENART	WARENBEZUG		NUMMER DER SYSTEMATIK 1)	WIRTSCHAFTSGLIEDERUNG WARENART	WARENBEZUG	
		1 000 DM	PROZENT			1 000 DM	PROZENT
"WB"-NUMMER 2)	GROSSHANDEL MIT			"WB"-NUMMER 2)	GROSSHANDEL MIT		
770	KRAFTWAGEN	187	0,0	931	BAUMWOLLE (OHNE BAUMWOLL-LINTERS)	6 955	0,3
771-775, 778, 779	KRAFTWAGENANHAENGER, KRAFTWAGENTEILE U. -ZUBEHOER	3 784	0,1	932, 934-936	CHEMIEFASERN, GARN (OHNE NAEH-, STOFF-U. HANDARBEITSGARN), ANDERE TEXTILE ROHSTOFFE U. VORERZEUGNISSE	21 512	0,8
777	BEREIFUNGEN (OHNE SOLCHE FUER KRAFT-U. FAHRRADER)	9 839	0,4	938, 939	LEDER, LEDERFASERSTOFF	6 093	0,2
78	ZWEIRADER, ZWEIRADTEILE U. -ZUBEHOER	355	0,0		TEXTILE ROHSTOFFE UND VORERZEUGNISSE, HAEUTE, FELLE, LEDER, LEDERFASERSTOFF	37 506	1,4
79	SONSTIGE FAHRZEUGE, DEREN TEILE U. ZUBEHOER	272	0,0	90	CHEMISCHE GRUNDSTOFFE UND CHEMIKALIEN	4 445	0,2
80-82	LANDMASCHINEN, WERKZEUG-, BAU-, TEXTIL-U. NAEHMASCHINEN; SONSTIGE MASCHINEN	1 359	0,0	910	KUNSTSTOFFE (OHNE KUNSTSTOFFHALBZEUG U. -WAREN)	6 112	0,2
83	TECHNISCHER SPEZIALBEDARF VERSCHIEDENER WIRTSCHAFTSZWEIGE; VERPACKUNGSMITTEL AUS METALL, KUNSTSTOFF, KERAMIK, GLAS	3 785	0,1	912	ROHDROGEN, HARZE, STOCKLACK U. AE. ROHSTOFFE PFLANZLICHEN U. TIERISCHEN URSPRUNGS ZUR CHEMISCHEN WEITERVERARBEITUNG	12 537	0,5
84	SONSTIGER TECHNISCHER BEDARF; CHEMISCH-TECHNISCHE ERZEUGNISSE	1 464	0,1		TECHNISCHE CHEMIKALIEN, KAUTSCHUK	23 193	0,8
	FAHRZEUGE, MASCHINEN, TECHNISCHER BEDARF, ANSTRICHFARBEN, LACKE, TAPETEN	23 737	0,9	590	EISENERZE	374	0,0
15	WASCH-, PUTZ-U. REINIGUNGSMITTEL (OHNE INDUSTRIEREINIGER, -SEIFEN U. AUTOPFLEGEMITTEL)	515	0,0		ERZE, METALLE, HALBZEUG	374	0,0
15-18	HYGIENEARTIKEL, VERBANDSTOFFE, KERZEN, KOERPERPFLEGEMITTEL, MECHANISCHE KOERPERPFLEGEGERAETE	6 591	0,2	590, 592	ROHHOLZ, AUCH ENTRINDET ODER GROB ZUGERICHTET; IMPRAEGNIERTE STANGEN, MASTE, PFAEHLE; SCHNITTHOLZ, SCHWELLEN, SCHWARTEN, SPREISSEL, SPAENE, HACKSCHNITZEL, VERLEIMTE BALKEN, ZAEUNE, SCHALUNGSTAFELN AUS VOLLHOLZ	178	0,0
	WASCH-UND PUTZMITTEL, HYGIENEARTIKEL, KOERPERPFLEGEMITTEL, MEDIZINISCHE ERZEUGNISSE, LABORGERAETE, ARZNEIMITTEL	7 208	0,3	593-598	HOBELWARE, WAND-U. DECKENVERKLEIDUNGEN AUS HOLZ U. KUNSTSTOFF; FURNIERE, SPERRHOLZ, HOLZFASER-U. HOLZSPANPLATTEN, KUNSTSTOFFPLATTEN, BAUELEMENTE UND SONSTIGE BAUTEILE AUS HOLZ, METALL U. KUNSTSTOFF	1 760	0,1
9831-9839	SONSTIGE ROHSTOFFE U. VORERZEUGNISSE PFLANZLICHEN U. TIERISCHEN URSPRUNGS FUER NAHRUNGSMITTEL	15 796	0,6	708	FLACHGLAS	561	0,0
	LEBENDE TIERE, PFLANZEN, SAATEN, ROHSTOFFE UND VORERZEUGNISSE PFLANZLICHEN UND TIERISCHEN URSPRUNGS FUER NAHRUNGSMITTEL UND GETRAENKE; FUTTER-UND DUENGEMITTEL	15 796	0,6	942, 946, 947, 949	HOLZ, BAUSTOFFE, INSTALLATIONSBEDARF	2 499	0,1
930	WOLLE U. A. TIERHAARE	2 944	0,1		SONSTIGE GEBRAUCHTWAREN UND SONSTIGES ALTMATERIAL	-	-
412 2 GROSSHANDEL MIT METERWARE F. BEKLEIDUNG U. WAESCHE							
002-008	WURST, SCHINKEN, GERAUEUCHERTER SPECK, RAUCHFLEISCH (OHNE GEFRORENE U. TIEFGEFRORENE SOWIE OHNE KONSERVEN)	553	0,1	060-063	FLEISCH-U. WURSTKONSERVEN	131	0,0
009	FISCHE U. FISCHERZEUGNISSE, KREBS-U. WEICHTIERE, ERZEUGNISSE AUS KREBS-U. WEICHTIEREN (OHNE TIEFGEFRORENE SOWIE OHNE KONSERVEN)	2 144	0,3	102, 103	WERMUT-, DESSERT-, OBST- U. PERLWEINE, BOWLEN, WEINHALTIGE GETRAENKE; TRAUBENSCHAUMWEINE, OBSTSCHAUMWEINE (OHNE DIABETIKERSCHAUMWEINE)	261	0,0
012-014	OBST, FRISCH (OHNE SUED-U. ZITRUSFRUECHTE) EINSCHL. SCHALEN-OBST	325	0,0	110-113	BIERE (OHNE DIAETETISCHE)	286	0,0
050	SUPPEN, SOSSEN, BRUEHEN, WUERZEN (OHNE DIAETETISCHE SOWIE OHNE GEWUERZE U. GEWUERZMISCHUNGEN)	131	0,0	120, 121	KAFFEE (EINSCHL. KAFFEE-EXTRAKT)	522	0,1
056, 057	KONFITURIEREN, MARMELADEN U. A. BROTAUFSTRICH (OHNE DIAETETISCHEN SOWIE OHNE SPEISEFETTE)	131	0,0	125-129	TABAKWAREN	1 858	0,2
				13	BACKWAREN (OHNE TIEFGEFRORENE U. DIAETETISCHE SOWIE OHNE DAUERBACKWAREN)	261	0,0

\*INUR WARENBEZUEGE VON UNTERNEHMEN MIT MEHR ALS 1 MILL. DM JAHRESUMSATZ. -1)SYSTEMATIK DER WIRTSCHAFTSZWEIGE, AUSGABE 1979. -2)WARENVERZEICHNIS FUER DIE BINNENHANDELSSTATISTIK, AUSGABE 1978.

7 WARENBEZUEGE IM GROSSHANDEL 1980 NACH WIRTSCHAFTSZWEIGEN UND WARENARTEN \*)

NUMMER DER SYSTEMATIK 1)	WIRTSCHAFTSGLIEDERUNG WARENART	WARENBEZUG		NUMMER DER SYSTEMATIK 1)	WIRTSCHAFTSGLIEDERUNG WARENART	WARENBEZUG	
		1 000 DM	PROZENT			1 000 DM	PROZENT
	NAHHRUNGSMITTEL, GETRAENKE, TABAKWAREN	6 703	0,8	39	ELEKTROTECHNISCHE ERZEUGNISSE (Z. B. WOHNRAUMLEUCHTEN, KAFFEEBEREITER, -MUEHLEN, STAUBSAUGER U. AE. ELEKTROHAUSHALTSGERAETE)	1 331	0,2
19	HAUS-, TISCH- U. BETTWAESCHE, BETTWAREN	68 138	8,1	40, 41	FOTO- U. KINOGERAETE, FOTOTECHNISCHES U. -CHEMISCHES MATERIAL; FEINMECHANISCHE U. OPTISCHE ERZEUGNISSE	8	0,0
20, 21	HEIMTEXTILIEN, BODENBELAEGE (Z. B. TEPPICHE)	6 245	0,7	42	UHREN (OHNE ARMATURBRETTUHRN U. UHRENRADIOS, ELEKTRISCHE ZEITDIENST- U. -SCHALTGERAETE)	131	0,0
23	HERREN OBERBEKLEIDUNG AB GR. 38 (OHNE PULLOVER U. AE., PELZ- U. SPORTBEKLEIDUNG)	25 780	3,1	45	SPIELWAREN, FEST- U. SCHERZARTIKEL	556	0,1
24	DAMEN OBERBEKLEIDUNG AB GR. 34 (OHNE PULLOVER U. AE., PELZ- U. SPORTBEKLEIDUNG)	16 616	2,0	47	MUSIKINSTRUMENTE (OHNE PHONO- TECHN. GERAETE U. MUSIKSPIELWAREN), MUSIKALTIEN	15	0,0
25	KINDER OBERBEKLEIDUNG AB GR. 104 BIS EINSCHL. GR. 176 (OHNE PULLOVER U. AE., SAEUGLINGS-, PELZ- UND SPORTBEKLEIDUNG)	9 705	1,2		ELEKTROTECHNISCHE, FEINMECHANISCHE UND OPTISCHE ERZEUGNISSE, SCHMUCK, SPIELWAREN, MUSIKINSTRUMENTE	3 041	0,4
26	PULLOVER, WESTEN U. AE., GEWIRKT ODER GESTRIKT, SAEUGLINGSBEKLEIDUNG	15 280	1,8	52	PAPIER, PAPPE	275	0,0
27	HERREN-, DAMEN- U. KINDERWAESCHE, MIEDERWAREN (OHNE SAEUGLINGSWAESCHE)	15 087	1,8	53- 55	PAPIER- U. PAPPEWAREN SOWIE VERWANDTE ERZEUGNISSE; SCHREIB-, ZEICHEN- U. MALGERAETE, LERNMITTEL (OHNE DRUCKEREIERZEUGNISSE), ZEICHENMASCHINEN; UNTERRICHTS- U. KUNSTLERFARBEN (EINSCHL. MALHILFSMITTELN)	8	0,0
22, 28, 29	METERWARE FUER BEKLEIDUNG; KURZWAREN, HANDARBEITEN; STRUMPFWAREN, BEKLEIDUNGSZUBEHOER (OHNE SAEUGLINGSARTIKEL), SCHIRME, STOECKE	570 478	67,7	560	BUECHER ALLER ART, LEHRWERKE IM MEDIENVERBUND (OHNE NOTEN- U. LIEDERBUECHER, KALENDER, WERBEDRUCKE U. GESCHAEFTSBUECHER)	8	0,0
30	PELZWAREN	13 644	1,6	57	BUEROORGANISATIONSMITTEL UND -KLEINARTIKEL (OHNE DRUCKEREIERZEUGNISSE)	15	0,0
34	LEDER- U. TAESCHNERWAREN	3 223	0,4	581- 588	BUEROMASCHINEN, DATENVERARBEITUNGSGERAETE U. -EINRICHTUNGEN	8	0,0
35	BILDERRAHMEN, DEVOTIONALIEN, RAUCHERARTIKEL U. A. GALANTERIEWAREN	271	0,0		PAPIER, PAPIERWAREN, SCHREIB- UND ZEICHENARTIKEL, DRUCKEREIERZEUGNISSE, BUEROORGANISATIONSMITTEL, -MASCHINEN UND -MOEBEL	312	0,0
36	SPORTBEKLEIDUNG, SPORTSCHUHE	1 647	0,2	72- 76	ANSTRICHFARBEN, LACKE, TAPETEN (AUCH KLEBSTOFFE, BODENSCHWAMM, MALERPINSEL U. -BUERSTEN)	293	0,0
	TEXTILIEN, BEKLEIDUNG, PELZWAREN, SCHUHE, LEDER- UND GALANTERIEWAREN	746 314	88,6	770	KRAFTWAGEN	286	0,0
61	WERKZEUGE (Z. B. ZANGEN, FAEU- STEL, HOBEL, SAEGEN, SAEGBLAETTER, HARTMETALL- U. DIAMANTWERKZEUGE, MASCHINENMESSER)	1 109	0,1	83	TECHNISCHER SPEZIALBEDARF VERSCHIEDENER WIRTSCHAFTSZWEIGE; VERPACKUNGSMITTEL AUS METALL, KUNSTSTOFF, KERAMIK, GLAS	3 793	0,5
65	SPIELPLATZGERAETE, CAMPING- UND SPORTARTIKEL, HANDELSWAFFEN, BASTELSAETZE	38	0,0	84	SONSTIGER TECHNISCHER BEDARF; CHEMISCH- TECHNISCHE ERZEUGNISSE	23	0,0
66	TAFEL-, KUECHEN- U. AE. HAUSHALTSGERAETE (OHNE ELEKTRISCHE)	653	0,1		FAHRZEUGE, MASCHINEN, TECHNISCHEM BEDARF, ANSTRICHFARBEN, LACKE, TAPETEN	4 395	0,5
670, 671	EINZELOEFEN U. -HERDE, ANDERE HEIZ- U. KOCHGERAETE (OHNE BADE- OEFEN U. WASSERHEIZER)	131	0,0	15	WASCH-, PUTZ- U. REINIGUNGSMITTEL (OHNE INDUSTRIEREINIGER, -SEIFEN U. AUTOPFLEGE MITTEL)	8	0,0
50	KUNSTGEGENSTAENDE, SAMMLUNGSSTUECKE, ANTIQUITAETEN	23	0,0	87	ARZNEIMITTEL U. SONSTIGE PHARMAZEUTISCHE ERZEUGNISSE	1 306	0,2
51	HOLZ-, KORB-, KORK-, FLECHT-, SCHNITZ- U. FORMSTOFFWAREN, KINDERWAGEN	1 187	0,1		WASCH- UND PUTZMITTEL, HYGIENEARTIKEL, KOERPERPFLEGE MITTEL, MEDIZINISCHE ERZEUGNISSE, LABORGERAETE, ARZNEIMITTEL	1 314	0,2
	EISENWAREN, HAUSRAT, SPORT- UND CAMPINGARTIKEL, MOEBEL, ANTIQUITAETEN, HOLZ-, KORB-, FLECHT-, SCHNITZ- UND FORMSTOFFWAREN	3 139	0,4				
370	FERNSEHGERAETE	715	0,1				
38	GERAETE U. EINRICHTUNGEN DER ELEKTRIZITAETSERZEUGUNG, -UMWANDLUNG U. -VERTEILUNG	286	0,0				

\*) NUR WARENBEZUEGE VON UNTERNEHMEN MIT MEHR ALS 1 MILL. DM JAHRESUMSATZ. -1) SYSTEMATIK DER WIRTSCHAFTSZWEIGE, AUSGABE 1979. -2) WARENVERZEICHNIS FUER DIE BINNENHANDELSSTATISTIK, AUSGABE 1978.



7 WARENBEZUEGE IM GROSSHANDEL 1980 NACH WIRTSCHAFTSZWEIGEN UND WARENARTEN \*)

NUMMER DER SYSTEMATIK 1)	WIRTSCHAFTSGLIEDERUNG WARENART	WARENBEZUG		NUMMER DER SYSTEMATIK 1)	WIRTSCHAFTSGLIEDERUNG WARENART	WARENBEZUG	
		1 000 DM	PROZENT			1 000 DM	PROZENT
"WB"-NUMMER 2)	GROSSHANDEL MIT	1 000 DM	PROZENT	"WB"-NUMMER 2)	GROSSHANDEL MIT	1 000 DM	PROZENT
9830	GETREIDE (OHNE SAAT-U.FUTTER-GETREIDE)	2 144	0,3		TEXTILE ROHSTOFFE UND VORERZEUGNISSE, HAUTE, FELLE, LEDER, LEDERFASERSTOFF	74 528	8,9
	LEBENDE TIERE, PFLANZEN, SAATEN, ROHSTOFFE UND VORERZEUGNISSE PFLANZLICHEN UND TIERISCHEN URSPRUNGS FUER NAHRUNGSMITTEL UND GETRAENKE; FUTTER-UND DJENGEMITTEL	2 144	0,3	693-698	HOBELWARE, WAND-U. DECKENVERKLEIDUNGEN AUS HOLZ U. KUNSTSTOFF; FURNIERE, SPERRHOLZ, HOLZFASER-U. HOLZSPANPLATTEN, KUNSTSTOFFPLATTEN, BAUELEMENTE UND SONSTIGE BAUTEILE AUS HOLZ, METALL U. KUNSTSTOFF		
930	WOLLE U.A. TIERHAARE	10 465	1,2			23	0,0
931	BAUMWOLLE (OHNE BAUMWOLL-LINTERS)	2 851	0,3	708	FLACHGLAS	300	0,0
932, 934-936	CHEMIEFASERN, GARN (OHNE NAEH-, STOPF-U. HANDARBEITSGARN), ANDERE TEXTILE ROHSTOFFE U. VORERZEUGNISSE	57 588	6,8		HOLZ, BAUSTOFFE, INSTALLATIONSBEDARF	323	0,0
938, 939	LEDER, LEDERFASERSTOFF	3 733	0,4		WARENARTEN ZUSAMMEN	842 312	100
412 3 GROSSHANDEL MIT OBERBEKLEIDUNG							
060-063	FLEISCH-U. WURSTKONSERVEN	71	0,0	36	SPORTBEKLEIDUNG, SPORTSCHUHE	146 518	5,4
08	SUESSWAREN (EINSCHL. DAUERBACKWAREN, ABER OHNE KAKAOPULVER U. DIAETETISCHE SUESSWAREN)	142	0,0		TEXTILIEN, BEKLEIDUNG, PELZWAREN, SCHUHE, LEDER-UND GALANTERIEWAREN	2 664 023	98,6
104-109	SPIRITUOSEN	71	0,0	61	WERKZEUGE (Z.B. ZANGEN, FAEU-SEL, HOBEL, SAEGEN, SAEGBLAETTER, HARTMETALL-U. DIAMANTWERKZEUGE, MASCHINENMESSER)	702	0,0
	NAHRUNGSMITTEL, GETRAENKE, TABAKWAREN	283	0,0	62	MASCHINEN-U. PRAEZISIONSWERKZ. (OHNE SAEGBLAETTER, MASCHINENMESSER, HARTMETALL-U. DIAMANTWERKZ.), ELEKTROWERKZG., WERKSTATTEINRICHTUNGEN, BAUGERAETE, GERUESTE, LEITERN, HANDTRANSPORTGERAETE, BEHAELTER		
19	HAUS-, TISCH-U. BETTWAESCHE, BETTWAREN	81 409	3,0				
20, 21	HEIMTEXTILIEN, BODENBELAEGE (Z.B. TEPPICHE)	52 125	1,9			727	0,0
23	HERREN OBERBEKLEIDUNG AB GR. 38 (OHNE PULLOVER U. AE., PELZ-U. SPORTBEKLEIDUNG)	774 158	28,7	65	SPIELPLATZGERAETE, CAMPING-UND SPORTARTIKEL, HANDELSWAFFEN, BASTELSAETZE	9 520	0,4
24	DAMEN OBERBEKLEIDUNG AB GR. 34 (OHNE PULLOVER U. AE., PELZ-U. SPORTBEKLEIDUNG)	722 783	25,8	66	TAFEL-, KUECHEN-U. AE. HAUSHALTSGERAETE (OHNE ELEKTRISCHE)	685	0,0
25	KINDER OBERBEKLEIDUNG AB GR. 104 BIS EINSCHL. GR. 176 (OHNE PULLOVER U. AE., SAEUGLINGS-, PELZ-UND SPORTBEKLEIDUNG)	228 990	8,5	490, 491, 498, 499	GESTUEHL, SCHULMOEBEL; LADENEINRICHTUNGEN, SCHAUFENSTERRUECKBAUTEN; ERGAENZUNGSMOEBEL; MOEBELTEILE	576	0,0
26	PULLOVER, WESTEN U. AE., GEWIRKT ODER GESTRIKT, SAEUGLINGSBEKLEIDUNG	265 131	9,9		EISENWAREN, HAUSRAT, SPORT-UND CAMPINGARTIKEL, MOEBEL, ANTIQUITAETEN, HOLZ-, KORB-, FLECHT-, SCHNITZ- UND FORMSTOFFWAREN	12 211	0,5
27	HERREN-, DAMEN-U. KINDERWAESCHE, MIEDERWAREN (OHNE SAEUGLINGSWAESCHE)	201 123	7,4	370	FERNSEHGERAETE	205	0,0
28, 29	METERWARE FUER BEKLEIDUNG; KURZWAREN, HANDARBEITEN; STRUMPFWAREN, BEKLEIDUNGSZUBEHOER (OHNE SAEUGLINGSARTIKEL), SCHIRME, STOECKE	114 591	4,2	371, 372	RUNDFUNKEMPFANGSGERAETE (AUCH TONBANDGERAETE FUER KRAFTFAHRZEUGE, OHNE EINZELNE TONFREQUENZVERSTAERKER)	3 852	0,1
30	PELZWAREN	19 593	0,7	373, 374	PLATTENSPIELER, MAGNETBANDGERAETE U. SONSTIGE PHONOTECHNISCHE GERAETE	976	0,0
31	HERRENSCHUHE (OHNE SPORTSCHUHE)	12 405	0,5	375-377	ZUBEHOER, EINZEL-U. ERSATZTEILE FUER RUNDFUNK-, FERNSEH-U. PHONOTECHNISCHE GERAETE	530	0,0
32	DAMENSCHUHE (OHNE SPORTSCHUHE)	4 794	0,2	378, 379	BESPIELTE TONTRAEGER, VIDEOBAENDER, BILDPLATTEN U. AE. (Z.B. SCHALLPLATTEN, BESPIELTE KASSETTENTONBAENDER)	890	0,0
33	KINDERSCHUHE (OHNE SPORTSCHUHE), SCHUHZUBEHOER	523	0,0	39	ELEKTROTECHNISCHE ERZEUGNISSE (Z.B. WOHNRaumLEUCHTEN, KAFFEEBEREITER, -MUEHLEN, STAUBSAUGER U. AE. ELEKTROHAUSHALTSGERAETE)	64	0,0
34	LEDER-U. TAESCHNERWAREN	38 487	1,4				
35	BILDERRAHMEN, DEVOTIONALIEN, RAUCHERARTIKEL U.A. GALANTERIEWAREN	195	0,0				

\*) NUR WARENBEZUEGE VON UNTERNEHMEN MIT MEHR ALS 1 MILL. DM JAHRESUMSATZ. -1) SYSTEMATIK DER WIRTSCHAFTSZWEIGE, AUSGABE 1979. -2) WARENVERZEICHNIS FUER DIE BINNENHANDELSSTATISTIK, AUSGABE 1978.

7 WARENBEZUEGE IM GROSSHANDEL 1980 NACH WIRTSCHAFTSZWEIGEN UND WARENARTEN \*)

NUMMER DER SYSTEMATIK 1)	WIRTSCHAFTSGLIEDERUNG WARENART	WARENBEZUG		NUMMER DER SYSTEMATIK 1)	WIRTSCHAFTSGLIEDERUNG WARENART	WARENBEZUG	
		1 000 DM	PROZENT			1 000 DM	PROZENT
"WB"-NUMMER 2)	GROSSHANDEL MIT			"WB"-NUMMER 2)	GROSSHANDEL MIT		
42	UHREN (OHNE ARMATURBRETTUHREN U. UHRENRADIOS, ELEKTRISCHE ZEITDIENST-U. -SCHALTGERAETE)	200	0,0		WASCH-UND PUTZMITTEL, HYGIENEARTIKEL, KOERPERPFLEGE MITTEL, MEDIZINISCHE ERZEUGNISSE, LABORGERAETE, ARZNEIMITTEL	3 536	0,1
43	SCHMUCK, GOLD-U. SILBERSCHMIEDEWAREN, PERLEN, EDEL-, SCHMUCKSTEINE U. AE. (OHNE UHREN, ANTIQUITAETEN, KUNSTGEGENSTAENDE, GALANTERIEWAREN AUS UNEDLEN STOFFEN)	59	0,0	930	WOLLE U. A. TIERHAARE	414	0,0
45	SPIELWAREN, FEST-U. SCHERZARTIKEL	1 603	0,1	931	BAUMWOLLE (OHNE BAUMWOLL-LINTERS)	-	-
	ELEKTROTECHNISCHE, FEINMECHANISCHE UND OPTISCHE ERZEUGNISSE, SCHMUCK, SPIELWAREN, MUSIKINSTRUMENTE	8 380	0,3	932, 934-936	CHEMIEFASERN, GARN (OHNE NAEH-, STOPF-U. HANDARBEITSGARN), ANDERE TEXTILE ROHSTOFFE U. VORERZEUGNISSE	-	-
52	PAPIER, PAPPE	54	0,0	938, 939	LEDER, LEDERFASERSTOFF	270	0,0
53-55	PAPIER-U. PAPPEWAREN SOWIE VERWANDTE ERZEUGNISSE; SCHREIB-, ZEICHEN-U. MALGERAETE, LERNMITTEL (OHNE DRUCKEREIERZEUGNISSE), ZEICHENMASCHINEN; UNTERRICHTS-U. KUENSTLERFARBEN (EINSCHL. MALHILFSMITTELN)	491	0,0	90	TEXTILE ROHSTOFFE UND VORERZEUGNISSE, MAEUTE, FELLE, LEDER, LEDERFASERSTOFF	684	0,0
57	BUEROORGANISATIONSMITTEL UND -KLEINARTIKEL (OHNE DRUCKEREIERZEUGNISSE)	1 335	0,0	910	CHEMISCHE GRUNDSTOFFE UND CHEMIKALIEN	1 059	0,0
581-588	BUEROMASCHINEN, DATENVERARBEITUNGSGERAETE U. -EINRICHTUNGEN	64	0,0	911	KUNSTSTOFFE (OHNE KUNSTSTOFFHALBZEUG U. -WAREN)	794	0,0
589	BUEROMOEBEL	576	0,0	914	STEIN-, HUETTEN-U. SALINENSALZ, SOLE (OHNE SPEISESALZ, SOLE FUER MEDIZINISCHE ZWECKE UND VIEHSALZ)	406	0,0
	PAPIER, PAPIERWAREN, SCHREIB- UND ZEICHENARTIKEL, DRUCKEREIERZEUGNISSE, BUEROORGANISATIONSMITTEL, -MASCHINEN UND -MOEBEL	2 531	0,1	914	KAUTSCHUK	-	-
83	TECHNISCHER SPEZIALBEDARF VERSCHIEDENER WIRTSCHAFTSZWEIGE; VERPACKUNGSMITTEL AUS METALL, KUNSTSTOFF, KERAMIK, GLAS	2 810	0,1	9237	TECHNISCHE CHEMIKALIEN, KAUTSCHUK	2 258	0,1
84	SONSTIGER TECHNISCHER BEDARF; CHEMISCH-TECHNISCHE ERZEUGNISSE	2 193	0,1	927	HEIZDELE, LEICHT UND EXTRA LEICHT	84	0,0
	FAHRZEUGE, MASCHINEN, TECHNISCHER BEDARF, ANSTRICHFARBEN, LACKE, TAPETEN	5 004	0,2	927	SCHMIERMITTEL U. AE. MINERALELLENDELE	839	0,0
15	WASCH-, PUTZ-U. REINIGUNGSMITTEL (OHNE INDUSTRIEREINIGER, -SEIFEN U. AUTOPFLEGEMITTEL)	578	0,0	68	BRENNSTOFFE, MINERALOELERZEUGNISSE	923	0,0
16-18	HYGIENEARTIKEL, VERBANDSTOFFE, KERZEN, KOERPERPFLEGE MITTEL, MECHANISCHE KOERPERPFLEGEGERAETE	1 064	0,0	942, 946, 947, 949	INSTALLATIONSGERAETE U. -MATERIAL FUER WASSER, GAS UND HEIZUNG	186	0,0
85	ORTHOPAEDISCHE U. MEDIZINISCHE ERZEUGNISSE (OHNE ORTHOPAEDISCHE SCHUHE), DENTALBEDARF, LABORGERAETE, KRANKENPFLEGEARTIKEL	1 793	0,1		HOLZ, BAUSTOFFE, INSTALLATIONSBEDARF	186	0,0
					SONSTIGE GEBRAUCHTWAREN UND SONSTIGES ALTMATERIAL	1 245	0,0
					GEBRAUCHTWAREN, SCHROTT, ALTMATERIAL	1 245	0,0
					WARENARTEN ZUSAMMEN	2 701 253	100
		412 41					
19	HAUS-, TISCH-U. BETTWAESCHE, BETTWAREN	18 039	2,5	24	DAMENOBERBEKLEIDUNG AB GR. 34 (OHNE PULLOVER U. AE., PELZ-U. SPORTBEKLEIDUNG)	150 245	20,7
20, 21	HEIMTEXTILIEN, BODENBELAEGE (Z. B. TEPPICHE)	3 894	0,5	25	KINDEROBERBEKLEIDG. AB GR. 104 BIS EINSCHL. GR. 176 (OHNE PULLOVER U. AE., SAEUGLINGS-, PELZ-UND SPORTBEKLEIDUNG)	11 702	1,6
23	HERRENOBERBEKLEIDUNG AB GR. 38 (OHNE PULLOVER U. AE., PELZ-U. SPORTBEKLEIDUNG)	18 587	2,6	25	PULLOVER, WESTEN U. AE., GEWIRKT ODER GESTRIKT, SAEUGLINGSBEKLEIDUNG	40 782	5,6

\* INUR WARENBEZUEGE VON UNTERNEHMEN MIT MEHR ALS 1 MILL. DM JAHRESUMSATZ. -1) SYSTEMATIK DER WIRTSCHAFTSZWEIGE, AUSGABE 1979. -2) WARENVERZEICHNIS FUER DIE BINNENHANDELSSTATISTIK, AUSGABE 1978.

7 WARENBEZUEGE IM GROSSHANDEL 1980 NACH WIRTSCHAFTSZWEIGEN UND WARENARTEN \*)

NUMMER DER SYSTEMATIK 1)	WIRTSCHAFTSGLIEDERUNG WARENART	WARENBEZUG		NUMMER DER SYSTEMATIK 1)	WIRTSCHAFTSGLIEDERUNG WARENART	WARENBEZUG	
		1 000 DM	PROZENT			1 000 DM	PROZENT
"WB"-NUMMER 2)	GROSSHANDEL MIT			"WB"-NUMMER 2)	GROSSHANDEL MIT		
27	HERREN-, DAMEN- U. KINDERWAESCHE, MIEDERWAREN (OHNE SAEUGLINGSWAESCHE)	133 251	18,3	40, 41	FOTO-U. KINOGERAETE, FOTOTECHNISCHE U. CHEMISCHES MATERIAL; FEINMECHANISCHE U. OPTISCHE ERZEUGNISSE	1 645	0,2
22, 28, 29	METERWARE FUER BEKLEIDUNG; KURZWAREN, HANDARBEITEN; STRUMPFWAREN, BEKLEIDUNGSZUBEHOER (OHNE SAEUGLINGSARTIKEL), SCHIRMEN, STOECKE	330 527	45,5		ELEKTROTECHNISCHE, FEINMECHANISCHE UND OPTISCHE ERZEUGNISSE, SCHMUCK, SPIELWAREN, MUSIKINSTRUMENTE	1 645	0,2
30	PELZWAREN	1 193	0,2				
34	LEDER-U. TAESCHNERWAREN	377	0,1	90	CHEMISCHE GRUNDSTOFFE UND CHEMIKALIEN	160	0,0
36	SPORTBEKLEIDUNG, SPORTSCHUHE TEXTILIEN, BEKLEIDUNG, PELZWAREN, SCHUHE, LEDER- UND GALANTERIEWAREN	16 772 725 370	2,3 99,8		TECHNISCHE CHEMIKALIEN, KAUTSCHUK WARENARTEN ZUSAMMEN	160 727 176	0,0 100
		412 45		GROSSHANDEL MIT PULLOVER, SAEUGL. BEKLEIDG., KURZW. U. AE.			
060-063	FLEISCH-U. WURSTKONSERVEN	105	0,0	35	BILDERRAHMEN, DEVOTIONALIEN, RAUCHERARTIKEL U.A. GALANTERIEWAREN	1 312	0,1
08	SUESSWAREN (EINSCHL. DAUERBACKWAREN, ABER OHNE KAKAOPULVER U. DIAETETISCHE SUESSWAREN)	527	0,0	36	SPORTBEKLEIDUNG, SPORTSCHUHE	9 551	0,6
100, 101	TRAUBENWEINE (OHNE DIABETIKER-, DESSERT-, PERL- U. SCHAUMWEINE)	314	0,0		TEXTILIEN, BEKLEIDUNG, PELZWAREN, SCHUHE, LEDER- UND GALANTERIEWAREN	1 435 594	97,0
102, 103	WERMUT-, DESSERT-, OBST- U. PERLWEINE, BOWLEN, WEINHALTIGE GETRAENKE; TRAUBENSCHAUMWEINE, OBSTSCHAUMWEINE (OHNE DIABETIKERSCHAUMWEINE)	209	0,0	61	WERKZEUGE (Z.B. ZANGEN, FAESTEL, HOBEL, SAEGEN, SAEGEBLAETTER, HARTMETALL-U. DIAMANTWERKZEUGE, MASCHINENMESSER)	368	0,0
104-109	SPIRITUOSEN	732	0,0	63	BESCHLAEGE U. SCHLOSSER, EISENKURZWAREN	97	0,0
120, 121	KAFFEE (EINSCHL. KAFFEE-EXTRAKT) NAHRUNGSMITTEL, GETRAENKE, TABAKWAREN	105 2 091	0,0 0,1	65, 66	SPIELPLATZGERAETE, CAMPING-UND SPORTARTIKEL, HANDELSWAFFEN, BASTELSAETZE TAFEL-, KUECHEN-U. AE. HAUSHALTSGERAETE (OHNE ELEKTRISCHE)	522 6 444	0,0 0,4
19	HAUS-, TISCH-U. BETTWAESCHE, BETTWAREN	16 152	1,1		EISENWAREN, HAUSRAT, SPORT-UND CAMPINGARTIKEL, MOEBEL, ANTIQUITAETEN, HOLZ-, KORB-, FLECHT-, SCHNITZ- UND FORMSTOFFWAREN	7 551	0,5
20, 21	HEIMTEXTILIEN, BODENBELAEGE (Z.B. TEPPICHE)	7 182	0,5				
23	HERREN- OBERBEKLEIDUNG AB GR. 38 (OHNE PULLOVER U. AE., PELZ-U. SPORTBEKLEIDUNG)	19 161	1,3	378, 379	BESPIELTE TONTRAEGER, VIDEOBAENDER, BILDPLATTEN U. AE. (Z.B. SCHALLPLATTEN, BESPIELTE KASSETTENTONBAENDER)	135	0,0
24	DAMEN- OBERBEKLEIDUNG AB GR. 34 (OHNE PULLOVER U. AE., PELZ-U. SPORTBEKLEIDUNG)	72 364	4,9	43	SCHMUCK, GOLD-U. SILBERSCHMIEDEWAREN, PERLEN, EDEL-, SCHMUCKSTEINE U. AE. (OHNE UHREN, ANTIQUITAETEN, KUNSTGEGENSTAENDE, GALANTERIEWAREN AUS UNEDLEN STOFFEN)	90	0,0
25	KINDER- OBERBEKLEIDG. AB GR. 104 BIS EINSCHL. GR. 176 (OHNE PULLOVER U. AE., SAEUGLINGS-, PELZ- UND SPORTBEKLEIDUNG)	35 883	2,4	45	SPIELWAREN, FEST-U. SCHERZARTIKEL	4 326	0,3
26	PULLOVER, WESTEN U. AE., GEWIRKT ODER GESTRIKT, SAEUGLINGSBEKLEIDUNG	598 555	47,2		ELEKTROTECHNISCHE, FEINMECHANISCHE UND OPTISCHE ERZEUGNISSE, SCHMUCK, SPIELWAREN, MUSIKINSTRUMENTE	4 552	0,3
27	HERREN-, DAMEN- U. KINDERWAESCHE, MIEDERWAREN (OHNE SAEUGLINGSWAESCHE)	70 980	4,8	52	PAPIER, PAPPE	136	0,0
22, 28, 29	METERWARE FUER BEKLEIDUNG; KURZWAREN, HANDARBEITEN; STRUMPFWAREN, BEKLEIDUNGSZUBEHOER (OHNE SAEUGLINGSARTIKEL), SCHIRMEN, STOECKE	501 853	33,9	53-55	PAPIER-U. PAPPEWAREN SOWIE VERWANDTE ERZEUGNISSE: SCHREIB-, ZEICHEN-U. MALGERAETE, LERNMITTEL (OHNE DRUCKEREIERZEUGNISSE), ZEICHENMASCHINEN; UNTERRICHTS-U. KUNSTLERFARBEN (EINSCHL. MALHILFSMITTELN)	8 532	0,6
30	PELZWAREN	141	0,0				
32	DAMENSCHUHE (OHNE SPORTSCHUHE)	938	0,1				
34	LEDER-U. TAESCHNERWAREN	1 522	0,1				

\*) NUR WARENBEZUEGE VON UNTERNEHMEN MIT MEHR ALS 1 MILL. DM JAHRESUMSATZ. - 1) SYSTEMATIK DER WIRTSCHAFTSZWEIGE, AUSGABE 1979. - 2) WARENVERZEICHNIS FUER DIE BINNENHANDELSSTATISTIK, AUSGABE 1978.

7 WARENBEZUEGE IM GROSSHANDEL 1980 NACH WIRTSCHAFTSZWEIGEN UND WARENARTEN \*)

NUMMER DER SYSTEMATIK 1)	WIRTSCHAFTSGLIEDERUNG WARENART	WARENBEZUG		NUMMER DER SYSTEMATIK 1)	WIRTSCHAFTSGLIEDERUNG WARENART	WARENBEZUG	
		1 000 DM	PROZENT			1 000 DM	PROZENT
2)	GROSSHANDEL MIT			2)	GROSSHANDEL MIT		
560	BUECHER ALLER ART, LEHRWERKE IM MEDIENVERBUND (OHNE NOTEN-U. LIEDERBUECHER, KALENDER, WERBE-DRUCKE U. GESCHAFTSBUECHER)	464	0,0	932, 934-936	CHEMIEFASERN, GARN (OHNE NAEM-, STOFF-U. HANDARBEITSGARN), ANDERE TEXTILE ROHSTOFFE U. VORERZEUGNISSE	14 482	1,0
561	ZEITUNGEN U. ZEITSCHRIFTEN	235	0,0	937	HAEUTE U. FELLE (EINSCHL. TEILE DAVON)	90	0,0
562-569	SONSTIGE DRUCKEREIERZEUGNISSE (OHNE MUSIKALIEN, BEDRUCKTE BEHAELTER)	248	0,0	938, 939	LEDER, LEDERFASERSTOFF	1 219	0,1
57	BUEROORGANISATIONSMITTEL UND -KLEINARTIKEL (OHNE DRUCKEREIERZEUGNISSE)	580	0,0		TEXTILE ROHSTOFFE UND VORERZEUGNISSE, HAEUTE, FELLE, LEDER, LEDERFASERSTOFF	16 136	1,1
	PAPIER, PAPIERWAREN, SCHREIB- UND ZEICHENARTIKEL, DRUCKEREIERZEUGNISSE, BUEROORGANISATIONSMITTEL, -MASCHINEN UND -MOEBEL	10 295	0,7	90	CHEMISCHE GRUNDSTOFFE UND CHEMIKALIEN	58	0,0
15	WASCH-, PUTZ-U. REINIGUNGSMITTEL (OHNE INDUSTRIEREINIGER, -SEIFEN U. AUTOPFLEGEMITTEL)	127	0,0	912	ROHROGEN, HARZE, STOCKLACK U. AE. ROHSTOFFE PFLANZLICHEN U. TIERISCHEN URSPRUNGS ZUR CHEMISCHEN WEITERVERARBEITUNG	49	0,0
16-18	HYGIENEARTIKEL, VERBANDSTOFFE, KERZEN, KOERPERPFLEGEMITTEL, MECHANISCHE KOERPERPFLEGEGERAETE	391	0,0	914	KAUTSCHUK	98	0,0
87	ARZNEIMITTEL U. SONSTIGE PHARMAZEUTISCHE ERZEUGNISSE	64	0,0	9232	MOTORENBENZIN	775	0,1
	WASCH-UND PUTZMITTEL, HYGIENEARTIKEL, KOERPERPFLEGEMITTEL, MEDIZINISCHE ERZEUGNISSE, LABORGERAETE, ARZNEIMITTEL	583	0,0	9233	DIESELKRAFTSTOFF	727	0,0
930	WOLLE U. A. TIERHAARE	254	0,0	9235	ANDERE KRAFTSTOFFE	727	0,0
931	BAUMWOLLE (OHNE BAUMWOLL-LINTERS)	90	0,0	9237	HEIZOELE, LEICHT UND EXTRA LEICHT	411	0,0
					BRENNSTOFFE, MINERALDELERZEUGNISSE	2 640	0,2
		412 4			WARENARTEN ZUSAMMEN	1 479 747	100
					GROSSHANDEL MIT HERREN-, DAMEN- U. KINDERWAESCHE USW		
060-063	FLEISCH-U. WURSTKONSERVEN	105	0,0	25	KINDEROBERBEKLEIDG. AB GR. 104 BIS EINSCHL. GR. 176 (OHNE PULLOVER U. AE., SAEUGLINGS-, PELZ-UND SPORTBEKLEIDUNG)	47 586	2,2
08	SUESSWAREN (EINSCHL. DAUERBACKWAREN, ABER OHNE KAKAOPULVER U. DIAETETISCHE SUESSWAREN)	627	0,0	26	PULLOVER, WESTEN U. AE., GEWIRKT ODER GESTRICT, SAEUGLINGSBEKLEIDUNG	739 337	33,5
100, 101	TRAUBENWEINE (OHNE DIABETIKER-, DESSERT-, PERL- U. SCHAUMWEINE)	314	0,0	27	HERREN-, DAMEN-U. KINDERWAESCHE, MIEDERWAREN (OHNE SAEUGLINGSWAESCHE)	204 230	9,3
102, 103	WERMUT-, DESSERT-, OBST- U. PERLWEINE, BOWLEN, WEINHALTIGE GETRAENKE; TRAUBENSCHAUMWEINE, OBSTSCHAUMWEINE (OHNE DIABETIKERSCHAUMWEINE)	209	0,0	22, 28, 29	METERWARE FUER BEKLEIDUNG; KURZWAREN, HANDARBEITEN; STRUMPFWAREN, BEKLEIDUNGSZUBEHOER (OHNE SAEUGLINGSARTIKEL), SCHIRME, STOECKE	832 380	37,7
104-109	SPIRITUOSEN	732	0,0	30	PELZWAREN	1 334	0,1
120, 121	KAFFEE (EINSCHL. KAFFEE-EXTRAKT)	105	0,0	32	DAMENSCHUHE (OHNE SPORTSCHUHE)	938	0,0
	NAHRUNGSMITTEL, GETRAENKE, TABAKWAREN	2 091	0,1	34	LEDER-U. TAESCHNERWAREN	1 998	0,1
19	HAUS-, TISCH-U. BETTWAESCHE, BETTWAREN	34 191	1,5	35	BILDERRAHMEN, DEVOTIONALIEN, RAUCHERARTIKEL U. A. GALANTERIEWAREN	1 312	0,1
20, 21	HEIMTEXTILIEN, BODENBELAEGE (Z. B. TEPPICHE)	11 077	0,5	36	SPORTBEKLEIDUNG, SPORTSCHUHE	26 323	1,2
23	HERRENBERBEKLEIDUNG AB GR. 38 (OHNE PULLOVER U. AE., PELZ-U. SPORTBEKLEIDUNG)	37 748	1,7		TEXTILIEN, BEKLEIDUNG, PELZWAREN, SCHUHE, LEDER-UND GALANTERIEWAREN	2 161 064	97,9
24	DAMENBERBEKLEIDUNG AB GR. 34 (OHNE PULLOVER U. AE., PELZ-U. SPORTBEKLEIDUNG)	222 510	10,1	61	WERKZEUGE (Z. B. ZANGEN, FAEU- STEL, HOBEL, SAEGEN, SAEGEBLAETTER, HARTMETALL-U. DIAMANTWERKZEUGE, MASCHINENMESSER)	388	0,0

\*INUR WARENBEZUEGE VON UNTERNEHMEN MIT MEHR ALS 1 MILL. DM JAHRESUMSATZ. -1) SYSTEMATIK DER WIRTSCHAFTSZWEIGE, AUSGABE 1979. -2) WARENVERZEICHNIS FUER DIE BINNENHANDELSSTATISTIK, AUSGABE 1978.

7 WARENBEZUEGE IM GROSSHANDEL 1980 NACH WIRTSCHAFTSZWEIGEN UND WARENARTEN \*)

NUMMER DER SYSTEMATIK 1)	WIRTSCHAFTSGLIEDERUNG WARENART	WARENBEZUG		NUMMER DER SYSTEMATIK 1)	WIRTSCHAFTSGLIEDERUNG WARENART	WARENBEZUG	
		1 000 DM	PROZENT			1 000 DM	PROZENT
"WB"-NUMMER 2)	GROSSHANDEL MIT			"WB"-NUMMER 2)	GROSSHANDEL MIT		
63	BESCHLAEGE U. SCHLOESSER, EISEN-KURZWAREN	97	0,0	15	WASCH-, PUTZ- U. REINIGUNGSMITTEL (OHNE INDUSTRIEREINIGER, -SEIFEN U. AUTOPFLEGEMITTEL)	127	0,0
65	SPIELPLATZGERAETE, CAMPING-UND SPORTARTIKEL, HANDELSWAFFEN, BASTELSAETZE	622	0,0	16-18	HYGIENEARTIKEL, VERBANDSTOFFE, KERZEN, KOERPERPFLEGEMITTEL, MECHANISCHE KOERPERPFLEGEGERAETE	391	0,0
66	TAFEL-, KUECHEN- U. AE. HAUSHALTS-GERAETE (OHNE ELEKTRISCHE)	6 444	0,3	87	ARZNEIMITTEL U. SONSTIGE PHARMAZEUTISCHE ERZEUGNISSE	64	0,0
	EISENWAREN, HAUSRAT, SPORT-UND CAMPINGARTIKEL, MOEBEL, ANTI-QUITAETEN, HOLZ-, KORB-, FLECHT-, SCHNITZ- UND FORMSTOFFWAREN	7 551	0,3		WASCH-UND PUTZMITTEL, HYGIENEARTIKEL, KOERPERPFLEGEMITTEL, MEDIZINISCHE ERZEUGNISSE, LABORGERAETE, ARZNEIMITTEL	583	0,0
378, 379	BESPIELTE TONTRAEGER, VIDEO-BAENDER, BILDPLATTEN U. AE. (Z.B. SCHALLPLATTEN, BESPIELTE KASSETTENTONBAENDER)	136	0,0	930	WOLLE U. A. TIERHAARE	254	0,0
40, 41	FOTO-U. KINOGERAETE, FOTOTECHNISCHES U. -CHEMISCHES MATERIAL; FEINMECHANISCHE U. OPTISCHE ERZEUGNISSE	1 645	0,1	931	BAUMWOLLE (OHNE BAUMWOLL-LINTERS)	90	0,0
43	SCHMUCK, GOLD-U. SILBERSCHMIEDE-WAREN, PERLEN, EDEL-, SCHMUCK-STEINE U. AE. (OHNE UHREN, ANTI-QUITAETEN, KUNSTGEGENSTAENDE, GALANTERIEWAREN AUS UNEDLEN STOFFEN)	90	0,0	932, 934-936	CHEMIEFASERN, GARN (OHNE MAEH-, STOFF- U. HANDARBEITSGARN), ANDERE TEXTILE ROHSTOFFE U. VORERZEUGNISSE	14 482	0,7
45	SPIELWAREN, FEST-U. SCHERZARTIKEL	4 326	0,2	937	HAEUTE U. FELLE (EINSCHL. TEILE DAVON)	90	0,0
	ELEKTROTECHNISCHE, FEINMECHANISCHE UND OPTISCHE ERZEUGNISSE, SCHMUCK, SPIELWAREN, MUSIKINSTRUMENTE	6 197	0,3	938, 939	LEDER, LEDERFASERSTOFF	1 219	0,1
52	PAPIER, PAPPE	136	0,0		TEXTILE ROHSTOFFE UND VORERZEUGNISSE, HAEUTE, FELLE, LEDER, LEDERFASERSTOFF	16 136	0,7
53-55	PAPIER-U. PAPPWAREN SOWIE VERWANDTE ERZEUGNISSE: SCHREIB-, ZEICHEN-U. MALGERAETE, LERNMITTEL (OHNE DRUCKEREIERZEUGNISSE), ZEICHENMASCHINEN; UNTERSICHTS-U. KUENSTLERFARBEN (EINSCHL. MALHILFSMITTELN)	8 632	0,4	90	CHEMISCHE GRUNDSTOFFE UND CHEMIKALIEN	219	0,0
560	BUECHER ALLER ART, LEHRWERKE IM MEDIENVERBUND (OHNE NOTEN-U. LIEDERBUECHER, KALENDER, WERBEDRUCKE U. GESCHAFTSBUECHER)	464	0,0	912	ROHROGEN, HARZE, STOCKLACK U. AE. ROHSTOFFE PFLANZLICHEN U. TIERISCHEN URSPRUNGS ZUR CHEMISCHEN WEITERVERARBEITUNG	49	0,0
561	ZEITUNGEN U. ZEITSCHRIFTEN	235	0,0	914	KAUTSCHUK	98	0,0
562-569	SONSTIGE DRUCKEREIERZEUGNISSE (OHNE MUSIKALIEN, BEDRUCKTE BEHAELTER)	248	0,0		TECHNISCHE CHEMIKALIEN, KAUTSCHUK	365	0,0
57	BUEEROORGANISATIONSMITTEL UND -KLEINARTIKEL (OHNE DRUCKEREIERZEUGNISSE)	680	0,0	9232	MOTORENBENZIN	775	0,0
	PAPIER, PAPIERWAREN, SCHREIB-UND ZEICHENARTIKEL, DRUCKEREIERZEUGNISSE, BUEEROORGANISATIONSMITTEL, -MASCHINEN UND -MOEBEL	10 295	0,5	9233	DIESELKRAFTSTOFF	727	0,0
				9235	ANDERE KRAFTSTOFFE	727	0,0
				9237	HEIZOLE, LEICHT UND EXTRA LEICHT	411	0,0
					BRENNSTOFFE, MINERALOELERZEUGNISSE	2 640	0,1
					WARENARTEN ZUSAMMEN	2 206 922	100
		412 5					
19	HAUS-, TISCH-U. BETTWAESCHE, BETTWAREN	122	0,1	26	PULLOVER, WESTEN U. AE., GEWIRKT ODER GESTRICT, SAEUGLINGSBEKLEIDUNG	7 139	5,6
23	HERRENOBERBEKLEIDUNG AB GR. 38 (OHNE PULLOVER U. AE., PELZ-U. SPORTBEKLEIDUNG)	5 472	4,3	22, 28, 29	METERWARE FUER BEKLEIDUNG; KURZWAREN, HANDARBEITEN; STRUMPFWAREN, BEKLEIDUNGSZUBEHOER (OHNE SAEUGLINGSARTIKEL), SCHIRME, STOECKE	88 266	69,3
24	DAMENOVERBEKLEIDUNG AB GR. 34 (OHNE PULLOVER U. AE., PELZ-U. SPORTBEKLEIDUNG)	11 122	8,7	30	PELZWAREN	2 779	2,2

\*1)NR WARENBEZUEGE VON UNTERNEHMEN MIT MEHR ALS 1 MILL. DM JAHRESUMSATZ. -1)SYSTEMATIK DER WIRTSCHAFTSZWEIGE, AUSGABE 1979. -2)WAREN-VERZEICHNIS FUER DIE BINNENHANDELSSTATISTIK, AUSGABE 1978.

7 WARENBEZUEGE IM GROSSHANDEL 1980 NACH WIRTSCHAFTSZWEIGEN UND WARENARTEN \*)

NUMMER DER SYSTEMATIK 1)	WIRTSCHAFTSGLIEDERUNG WARENART	WARENBEZUG		NUMMER DER SYSTEMATIK 1)	WIRTSCHAFTSGLIEDERUNG WARENART	WARENBEZUG	
		1 000 DM	PROZENT			1 000 DM	PROZENT
"WB"-NUMMER 2)	GROSSHANDEL MIT			"WB"-NUMMER 2)	GROSSHANDEL MIT		
35	BILDERRAHMEN, DEVOTIONALIEN, RAUCHERARTIKEL U.A. GALANTERIEWAREN	12 103	9,5		ELEKTROTECHNISCHE, FEINMECHANISCHE UND OPTISCHE ERZEUGNISSE, SCHMUCK, SPIELWAREN, MUSIKINSTRUMENTE	349	0,3
	TEXTILIEN, BEKLEIDUNG, PELZWAREN, SCHUHE, LEDER-UND GALANTERIEWAREN	127 004	99,7	84	SONSTIGER TECHNISCHER BEDARF; CHEMISCH-TECHNISCHE ERZEUGNISSE	-	-
43	SCHMUCK, GOLD-U. SILBERSCHMIEDEWAREN, PERLEN, EDEL-, SCHMUCKSTEINE U. AE. (OHNE UHREN, ANTIQUITAETEN, KUNSTGEGENSTAENDE, GALANTERIEWAREN AUS UNEDLEN STOFFEN)	349	0,3		WARENARTEN ZUSAMMEN	127 353	100
412 6 GROSSHANDEL MIT KUERSCHNERWAREN							
20, 21	HEIMTEXTILIEN, BODENBELAEGE (Z.B. TEPPICHE)	2 094	0,2	34	LEDER-U. TAESCHNERWAREN	14 359	1,5
23	HERREN OBERBEKLEIDUNG AB GR. 38 (OHNE PULLOVER U. AE., PELZ-UND SPORTBEKLEIDUNG)	1 103	0,1		TEXTILIEN, BEKLEIDUNG, PELZWAREN, SCHUHE, LEDER-UND GALANTERIEWAREN	951 793	97,0
24	DAMEN OBERBEKLEIDUNG AB GR. 34 (OHNE PULLOVER U. AE., PELZ-UND SPORTBEKLEIDUNG)	7 056	0,7	932, 934-936	CHEMIEFASERN, GARN (OHNE NAEH-, STOFF-U. HANDARBEITSGARN), ANDERE TEXTILE ROHSTOFFE U. VORERZEUGNISSE	2 287	0,2
25	KINDER OBERBEKLEIDUNG AB GR. 104 BIS EINSCHL. GR. 176 (OHNE PULLOVER U. AE., SAEUGLINGS-, PELZ-UND SPORTBEKLEIDUNG)	74	0,0	937	HAEUTE U. FELLE (EINSCHL. TEILE DAVON)	26 782	2,7
26	PULLOVER, WESTEN U. AE., GEWIRKT ODER GESTRICKT, SAEUGLINGSBEKLEIDUNG	123	0,0	938, 939	LEDER, LEDERFASERSTOFF	574	0,1
22, 28, 29	METERWARE FUER BEKLEIDUNG; KURZWAREN, HANDARBEITEN; STRUMPFWAREN, BEKLEIDUNGSZUBEHOER (OHNE SAEUGLINGSARTIKEL), SCHIRME, STOECKE	239	0,0	9239	TEXTILE ROHSTOFFE UND VORERZEUGNISSE, HAEUTE, FELLE, LEDER, LEDERFASERSTOFF	29 643	3,0
30	PELZWAREN	926 745	94,4		HEIZOELE, MITTELSCHWER UND SCHWER	-	-
412 71 GROSSHANDEL MIT HEIMTEXTILIEN, BODENBELAEGEN							
002-008	WURST, SCHINKEN, GERAEUCHERTER SPECK, RAUCHFLEISCH (OHNE GEFRORENE U. TIEFGEFRORENE SOWIE OHNE KONSERVEN)	104	0,0	23	HERREN OBERBEKLEIDUNG AB GR. 38 (OHNE PULLOVER U. AE., PELZ-UND SPORTBEKLEIDUNG)	8 441	0,3
015, 0161-0179	GEMUESE U. KUECHENKRAEUTER, FRISCH (OHNE SPEISEKARTOFFELN)	278	0,0	24	DAMEN OBERBEKLEIDUNG AB GR. 34 (OHNE PULLOVER U. AE., PELZ-UND SPORTBEKLEIDUNG)	2 476	0,1
020	MILCH, MILCHERZEUGNISSE (OHNE TIEFGEFRORENE U. DIAETETISCHE SOWIE OHNE JOGHURT, KAESE, BUTTER, DAUERMILCH U. MILCHPRAEPARATE)	278	0,0	25	KINDER OBERBEKLEIDUNG AB GR. 104 BIS EINSCHL. GR. 176 (OHNE PULLOVER U. AE., SAEUGLINGS-, PELZ-UND SPORTBEKLEIDUNG)	535	0,0
021-023	JOGHURT U. KAESE (OHNE TIEFGEFRORENEN U. DIAETETISCHEN)	104	0,0	26	PULLOVER, WESTEN U. AE., GEWIRKT ODER GESTRICKT, SAEUGLINGSBEKLEIDUNG	4 092	0,1
104-109	SPIRITUOSEN	209	0,0	27	HERREN-, DAMEN-U. KINDERWAESCHE, MIEDERWAREN (OHNE SAEUGLINGSWAESCHE)	9 130	0,3
122-124	TEE, KAFFEEMITTEL, KAKAO-U. SCHOKOLADENPULVER, INSTANTGETRAENKE (OHNE KAFFEE-EXTRAKT)	505	0,0	22, 28, 29	METERWARE FUER BEKLEIDUNG; KURZWAREN, HANDARBEITEN; STRUMPFWAREN, BEKLEIDUNGSZUBEHOER (OHNE SAEUGLINGSARTIKEL), SCHIRME, STOECKE	5 751	0,2
13	BACKWAREN (OHNE TIEFGEFRORENE U. DIAETETISCHE SOWIE OHNE DAUERBACKWAREN)	278	0,0	30	PELZWAREN	115	0,0
	NHRUNGSMITTEL, GETRAENKE, TABAKWAREN	1 756	0,1	32	DAMENSCHUHE (OHNE SPORTSCHUHE)	119	0,0
19	HAUS-, TISCH-U. BETTWAESCHE, BETTWAREN	48 734	1,6	33	KINDERSCHUHE (OHNE SPORTSCHUHE), SCHUHZUBEHOER	48	0,0
20, 21	HEIMTEXTILIEN, BODENBELAEGE (Z.B. TEPPICHE)	2 756 997	89,8	34	LEDER-U. TAESCHNERWAREN	4 487	0,1
				35	BILDERRAHMEN, DEVOTIONALIEN, RAUCHERARTIKEL U.A. GALANTERIEWAREN	4 571	0,1

\*) NUR WARENBEZUEGE VON UNTERNEHMEN MIT MEHR ALS 1 MILL. DM JAHRESUMSATZ. - 1) SYSTEMATIK DER WIRTSCHAFTSZWEIGE, AUSGABE 1979. - 2) WARENVERZEICHNIS FUER DIE BINNENHANDELSSTATISTIK, AUSGABE 1978.

7 WARENBEZUEGE IM GROSSHANDEL 1980 NACH WIRTSCHAFTSZWEIGEN UND WARENARTEN \*)

NUMMER DER SYSTEMATIK 1)	WIRTSCHAFTSGLIEDERUNG WARENART	WARENBEZUG		NUMMER DER SYSTEMATIK 1)	WIRTSCHAFTSGLIEDERUNG WARENART	WARENBEZUG	
		1 000 DM	PROZENT			1 000 DM	PROZENT
"WB"-NUMMER 2)	GROSSHANDEL MIT ...			"WB"-NUMMER 2)	GROSSHANDEL MIT ...		
36	SPORTBEKLEIDUNG, SPORTSCHUHE TEXTILIEN, BEKLEIDUNG, PELZ- WAREN, SCHUHE, LEDER-UND GA- LANTERIEWAREN	16 244	0,5	43	SCHMUCK, GOLD-U. SILBERSCHMIEDE- WAREN PERLEN, EDEL-, SCHMUCK- STEINE U. AE. (OHNE UHREN, ANTI- QUITAETEN, KUNSTGEGENSTAENDE, GALANTERIEWAREN AUS UNEDLEN STOFFEN)	48	0,0
51	WERKZEUGE (Z.B. ZANGEN, FAEU- STEL, HOBEL, SAEGEN, SAEGEBLAET- TER, HARTMETALL-U. DIAMANTWERK- ZEUGE, MASCHINENMESSER)	5 389	0,2	45	SPIELWAREN, FEST-U. SCHERZAR- TIKEL ELEKTROTECHNISCHE, FEINMECHA- NISCHE UND OPTISCHE ERZEUG- NISSE, SCHMUCK, SPIELWAREN, MUSIKINSTRUMENTE	2 544	0,1
62	MASCHINEN-U. PRAEZISIONSWERKZ. (OHNE SAEGEBLAETTER, MASCHINEN- MESSER, HARTMETALL-U. DIAMANT- WERKZG.), ELEKTROWERKZG., WERK- STATTEINRICHTUNGEN, BAUGERAETE, GERUESTE, LEITERN, HANDTRANS- PORTGERAETE, BEHAELTER	2 953	0,1	52	PAPIER, PAPPE	295	0,0
63	BESCHLAEGE U. SCHLOESSER, EISEN- KURZWAREN	4 248	0,1	53- 55	PAPIER-U. PAPPEWAREN SOWIE VER- WANDTE ERZEUGNISSE: SCHREIB- ZEICHEN-U. MALGERAETE, LERNMIT- TEL (OHNE DRUCKEREIERZEUGNIS- SE), ZEICHENMASCHINEN, UNTER- RICHTS-U. KUENSTLERFARBEN (EINSCHL. MALHILFSMITTELN)	3 254	0,1
65	SPIELPLATZGERAETE, CAMPING-UND SPORTARTIKEL, HANDELSWAFFEN, BASTELSAETZE	769	0,0	562- 569	SONSTIGE DRUCKEREIERZEUGNISSE (OHNE MUSIKALIEN, BEDRUCKTE BEHAELTER)	328	0,0
66	TAFEL-, KUECHEN-U. AE. HAUSHALTS- GERAETE (OHNE ELEKTRISCHE)	5 579	0,2	57	BUERDOORGANISATIONSMITTEL UND -KLEINARTIKEL (OHNE DRUCKEREI- ERZEUGNISSE)	8 170	0,3
673	HAUSHALTSKUEHL-U. -GEFRIERMOE- BEL	58	0,0	581- 588	BUEROMASCHINEN, DATENVERARBEI- TUNGSGERAETE U. -EINRICHTUNGEN	397	0,0
676	GESCHIRRSPUELMASCHINEN FUER DEN HAUSHALT	58	0,0		PAPIER, PAPIERWAREN, SCHREIB- UND ZEICHENARTIKEL, DRUCKE- REIERZEUGNISSE, BUERDOORGANI- SATIONSMITTEL, -MASCHINEN UND -MOEBEL	12 444	0,4
492, 493	WOHN-U. KUECHENSCHRAENKE (OHNE ERGAENZUNGSMOEBEL, EINZELNE SPUELTISCHE U. SPUELENUNTER- SCHRAENKE)	1 386	0,0	72- 76	ANSTRICHFARBEN, LACKE, TAPETEN (AUCH KLEBSTOFFE, BODENSPACH- TEL, MALERPINSEL U. -BUERSTEN)	98 700	3,2
494, 495	POLSTER-U. WOHNSITZMOEBEL (AUCH FRANZOESISCHE BETTEN), KUECHEN- STUEHLE, WOHN-U. KUECHENTISCHE (OHNE BUERO-, GARTEN-U. CAMPING- MOEBEL)	2 564	0,1	771- 775, 778, 779	KRAFTWAGENANHAENGER, KRAFTWA- GENTEILE U. -ZUBEHOER	4 965	0,2
497	SCHLAFMOEBEL (OHNE BETTWAREN U. -COUCHES, FRANZOESISCHE BETTEN U. KRANKENHAUSBETTSTELLEN)	1 131	0,0	83	TECHNISCHER SPEZIALBEDARF VER- SCHIEDENER WIRTSCHAFTSZWEIGE; VERPACKUNGSMITTEL AUS METALL, KUNSTSTOFF, KERAMIK, GLAS	4 217	0,1
490, 491, 498, 499	GESTUEHL, SCHULMOEBEL; LADENEIN- RICHTUNGEN, SCHAUFENSTERRUECK- BAUTEN; ERGAENZUNGSMOEBEL; MOE- BELTEILE	416	0,0	84	SONSTIGER TECHNISCHER BEDARF; CHEMISCH-TECHNISCHE ERZEUG- NISSE FAHRZEUGE, MASCHINEN, TECHNI- SCHER BEDARF, ANSTRICHFARBEN, LACKE, TAPETEN	14 343	0,5
50	KUNSTGEGENSTAENDE, SAMMLUNGS- STUECKE, ANTIQUITAETEN	1 431	0,0	15	WASCH-, PUTZ-U. REINIGUNGSMITTEL (OHNE INDUSTRIEREINIGER, -SEI- FEN U. AUTOPFLEGEMITTEL)	67	0,0
51	HOLZ-, KORB-, KORK-, FLECHT-, SCHNITZ-U. FORMSTOFFWAREN, KINDERWAGEN EISENWAREN, HAUSRAT, SPORT-UND CAMPINGARTIKEL, MOEBEL, ANTI- QUITAETEN, HOLZ-, KORB-, FLECHT-, SCHNITZ- UND FORM- STOFFWAREN	3 497	0,1	85	ORTHOPAEDISCHE U. MEDIZINISCHE ERZEUGNISSE (OHNE ORTHOPAEDI- SCHE SCHUHE), DENTALBEDARF, LA- BORGERAETE, KRANKENPFLEGEAR- TIKEL WASCH-UND PUTZMITTEL, HYGIE- NEARTIKEL, KOERPERPFLEGEMIT- TEL, MEDIZINISCHE ERZEUGNIS- SE, LABORGERAETE, ARZNEIMIT- TEL	505	0,0
370	FERNSEHGERAETE	104	0,0	930	WOLLE U. A. TIERHAARE	338	0,0
371, 372	RUNDFUNKEMPFANGSGERAETE (AUCH TONBANDGERAETE FUER KRAFTFAHR- ZEUGE, OHNE EINZELNE TONFRE- QUENZVERSTAERKER)	418	0,0	931	BAUMWOLLE (OHNE BAUMWOLL- LINTERS)	93	0,0
373, 374	PLATTENSPIELER, MAGNETBANDGE- RAETE U. SONSTIGE PHONOTECH- NISCHE GERAETE	313	0,0				
378, 379	BESPIELTE TONTRAEGER, VIDEO- BAENDER, BILDPLATTEN U. AE. (Z.B. SCHALLPLATTEN, BESPIELTE KAS- SETTENTONBAENDER)	522	0,0				
42	UHREN (OHNE ARMATURBRETTUHREN U. UHRENRADIOS, ELEKTRISCHE ZEITDIENST-U. -SCHALTGERAETE)	314	0,0				

\*) NUR WARENBEZUEGE VON UNTERNEHMEN MIT MEHR ALS 1 MILL. DM JAHRESUMSATZ. -1) SYSTEMATIK DER WIRTSCHAFTSZWEIGE, AUSGABE 1979. -2) WAREN-  
VERZEICHNIS FUER DIE BINNENHANDELSSTATISTIK, AUSGABE 1978.

7 WARENBEZUEGE IM GROSSHANDEL 1980 NACH WIRTSCHAFTSZWEIGEN UND WARENARTEN \*)

NUMMER DER SYSTEMATIK 1)	WIRTSCHAFTSGLIEDERUNG - - - WARENART	WARENBEZUG		NUMMER DER SYSTEMATIK 1)	WIRTSCHAFTSGLIEDERUNG - - - WARENART	WARENBEZUG	
		1 000 DM	PROZENT			1 000 DM	PROZENT
"WB"- NUMMER 2)	GROSSHANDEL MIT ...			"WB"- NUMMER 2)	GROSSHANDEL MIT ...		
932, 934, 936	CHEMIEFASERN, GARN (OHNE NAEH-, STOFF-U. HANDARBEITSGARN), ANDERE TEXTILE ROHSTOFFE U. VORERZEUGNISSE	2 764	0,1	690, 692	ROHHOLZ, AUCH ENTRINDET ODER GROB ZUGERICHTET: IMPRAEGNIERTE STANGEN, MASTE, PFAEHLE; SCHNITTHOLZ, SCHWELLEN, SCHWARTEN, SPREISSEL, SPAENE, HACKSCHNITZEL, VERLEIMTE BALKEN, ZAEUNE, SCHALUNGSTAFELN AUS VOLLHOLZ	2 319	0,1
937	HAEUTE U. FELLE (EINSCHL. TEILE DAVON)	478	0,0	693, 696	HOBELWARE, WAND-U. DECKENVERKLEIDUNGEN AUS HOLZ U. KUNSTSTOFF: FURNIERE, SPERRHOLZ, HOLZFASER-U. HOLZSPANPLATTEN, KUNSTSTOFFPLATTEN, BAUELEMENTE UND SONSTIGE BAUTEILE AUS HOLZ, METALL U. KUNSTSTOFF	17 322	0,6
938, 939	LEDER, LEDERFASERSTOFF  TEXTILE ROHSTOFFE UND VORERZEUGNISSE, HAEUTE, FELLE, LEDER, LEDERFASERSTOFF	301 3 975	0,0 0,1	700-704, 707	BAUSTOFFE, MINERALISCHE BAUELEMENTE	1 921	0,1
90	CHEMISCHE GRUNDSTOFFE UND CHEMIKALIEN	1 848	0,1	708	FLACHGLAS  HOLZ, BAUSTOFFE, INSTALLATIONSBEDARF	3 996 25 557	0,1 0,8
910	KUNSTSTOFFE (OHNE KUNSTSTOFFHALBZEUG U. -WAREN)  TECHNISCHE CHEMIKALIEN, KAUTSCHUK	4 108 5 955	0,1 0,2	940	GEBRAUCHTFAHRZEUGE	-	-
602-604	HALBZEUG AUS NE-METALLEN UND -LEGIERUNGEN (OHNE EDEL-METALLHALBZEUG)  ERZE, METALLE, HALBZEUG	253 253	0,0 0,0	941	GEBRAUCHTE WERKZEUGE UND MASCHINEN  GEBRAUCHTWAREN, SCHROTT, ALTMATERIAL	277 277	0,0 0,0
WARENARTEN ZUSAMMEN						3 068 495	100
412 74 GROSSHANDEL MIT BETTWAREN							
19	HAUS-, TISCH-U. BETTWAESCHE, BETTWAREN	113 289	79,4	494, 495	POLSTER-U. WOHNSITZMOEBEL (AUCH FRANZOESISCHE BETTEN), KUECHENSTUEHLE, WOHN-U. KUECHENTISCHE (OHNE BUERO-, GARTEN-U. CAMPINGMOEBEL)	2 060	1,4
20, 21	HEIMTEXTILIEN, BODENBELAEGE (Z. B. TEPPICHE)	5 703	4,0	497	SCHLAFMOEBEL (OHNE BETTWAREN U. -COUCHES, FRANZOESISCHE BETTEN U. KRANKENHAUSBETTSTELLEN)	2 060	1,4
23	HERRENOBERBEKLEIDUNG AB GR. 38 (OHNE PULLOVER U. AE., PELZ-U. SPORTBEKLEIDUNG)	6 103	4,3	490, 491, 498, 499	GESTUEHL, SCHULMOEBEL; LADENEINRICHTUNGEN, SCHAUFENSTERRUECKBAUTEN; ERGAENZUNGSMOEBEL; MOEBELTEILE	294	0,2
24	DAMENBERBEKLEIDUNG AB GR. 34 (OHNE PULLOVER U. AE., PELZ-U. SPORTBEKLEIDUNG)	7 667	5,4	51	HOLZ-, KORB-, KORK-, FLECHT-, SCHNITZ-U. FORMSTOFFWAREN, KINDERWAGEN	790	0,6
26	PULLOVER, WESTEN U. AE., GEWIRKT ODER GESTRICKT, SAEUGLINGSBEKLEIDUNG	680	0,5		EISENWAREN, HAUSRAT, SPORT-UND CAMPINGARTIKEL, MOEBEL, ANTIQUITAETEN, HOLZ-, KORB-, FLECHT-, SCHNITZ- UND FORMSTOFFWAREN	6 970	4,9
27	HERREN-, DAMEN-U. KINDERWAESCHE, MIEDERWAREN (OHNE SAEUGLINGSWAESCHE)	484	0,3	562-569	SONSTIGE DRUCKEREIERZEUGNISSE (OHNE MUSIKALIEN, BEDRUCKTE BEHAELTER)	336	0,2
22, 28, 29	METERWARE FUER BEKLEIDUNG; KURZWAREN, HANDARBEITEN; STRUMPFWAREN, BEKLEIDUNGSZUBEHOER (OHNE SAEUGLINGSARTIKEL), SCHIRME, STOECKE	937	0,7		PAPIER, PAPIERWAREN, SCHREIB-UND ZEICHENARTIKEL, DRUCKEREIERZEUGNISSE, BUEROORGANISATIONSMITTEL, -MASCHINEN UND -MOEBEL	336	0,2
31	HERRENSCHUHE (OHNE SPORTSCHUHE)	294	0,2	930	WOLLE U. A. TIERHAARE	-	-
32	DAMENSCHUHE (OHNE SPORTSCHUHE)  TEXTILIEN, BEKLEIDUNG, PELZWAREN, SCHUHE, LEDER-UND GALANTERIEWAREN	294 135 462	0,2 94,9	932, 934, 936	CHEMIEFASERN, GARN (OHNE NAEH-, STOFF-U. HANDARBEITSGARN), ANDERE TEXTILE ROHSTOFFE U. VORERZEUGNISSE	-	-
492, 493	WOHN-U. KUECHENSCHRAENKE (OHNE ERGAENZUNGSMOEBEL, EINZELNE SPUELTISCHE U. SPUELUNTERSCHRAENKE)	1 766	1,2	WARENARTEN ZUSAMMEN			
						142 758	100

\* ) NUR WARENBEZUEGE VON UNTERNEHMEN MIT MEHR ALS 1 MILL. DM JAHRESUMSATZ. -1) SYSTEMATIK DER WIRTSCHAFTSZWEIGE, AUSGABE 1979. -2) WARENVERZEICHNIS FUER DIE BINNENHANDELSSTATISTIK, AUSGABE 1978.



7 WARENBEZUEGE IM GROSSHANDEL 1980 NACH WIRTSCHAFTSZWEIGEN UND WARENARTEN \*)

NUMMER DER SYSTEMATIK 1)	WIRTSCHAFTSGLIEDERUNG WARENART	WARENBEZUG		NUMMER DER SYSTEMATIK 1)	WIRTSCHAFTSGLIEDERUNG WARENART	WARENBEZUG	
		1 000 DM	PROZENT			1 000 DM	PROZENT
"WB"-NUMMER 2)	GROSSHANDEL MIT ...			"WB"-NUMMER 2)	GROSSHANDEL MIT ...		
412 77 GROSSHANDEL MIT HAUS- U. TISCHWAESCHE							
19	HAUS-, TISCH-U. BETTWAESCHE, BETTWAREN	181 444	88,2	36	SPORTBEKLEIDUNG, SPORTSCHUHE	304	0,1
20, 21	HEIMTEXTILIEN, BODENBELAEGE (Z.B. TEPPICHE)	6 352	3,1		TEXTILIEN, BEKLEIDUNG, PELZWAREN, SCHUHE, LEDER-UND GALANTERIEWAREN	204 853	99,6
23	HERRENOBERBEKLEIDUNG AB GR. 38 (OHNE PULLOVER U. AE., PELZ-U. SPORTBEKLEIDUNG)	1 548	0,8	56	TAFEL-, KUECHEN-U. AE. HAUSHALTSGERAETE (OHNE ELEKTRISCHE)	635	0,3
24	DAMENBERBEKLEIDUNG AB GR. 34 (OHNE PULLOVER U. AE., PELZ-U. SPORTBEKLEIDUNG)	3 258	1,6		EISENWAREN, HAUSRAT, SPORT-UND CAMPINGARTIKEL, MOEBEL, ANTIQUITAETEN, HOLZ-, KORB-, FLECHT-, SCHNITZ- UND FORMSTOFFWAREN	635	0,3
26	PULLOVER, WESTEN U. AE., GEWIRKT ODER GESTRICKT, SAEUGLINGSBEKLEIDUNG	750	0,4	43	SCHMUCK, GOLD-U. SILBERSCHMIEDEWAREN, PERLEN, EDEL-, SCHMUCKSTEINE U. AE. (OHNE UHREN, ANTIQUITAETEN, KUNSTGEGENSTAENDE, GALANTERIEWAREN AUS UNEDLEN STOFFEN)	168	0,1
27	HERREN-, DAMEN-U. KINDERWAESCHE, MIEDERWAREN (OHNE SAEUGLINGSWAESCHE)	6 427	3,1		ELEKTROTECHNISCHE, FEINMECHANISCHE UND OPTISCHE ERZEUGNISSE, SCHMUCK, SPIELWAREN, MUSIKINSTRUMENTE	168	0,1
22, 28, 29	METERWARE FUER BEKLEIDUNG; KURZWAREN, HANDARBEITEN; STRUMPFWAREN, BEKLEIDUNGSZUBEHOER (OHNE SAEUGLINGSARTIKEL), SCHIRME, STOECKE	4 685	2,3				
31	HERRENSCHUHE (OHNE SPORTSCHUHE)	95	0,0				
WARENARTEN ZUSAMMEN						205 655	100
412 7 GROSSHANDEL MIT HEIM- U. HAUSTEXTIL., BODENBELAEGEN, BETTWAREN							
002-008	WURST, SCHINKEN, GERAUEUCHERTER SPECK, RAUCHFLEISCH (OHNE GEFRORENE U. TIEFGEFRORENE SOWIE OHNE KONSERVEN)	104	0,0	26	PULLOVER, WESTEN U. AE., GEWIRKT ODER GESTRICKT, SAEUGLINGSBEKLEIDUNG	5 522	0,2
015, 0161-0179	GEMUESE U. KUECHENKRAEUTER, FRISCH (OHNE SPEISEKARTOFFELN)	278	0,0	27	HERREN-, DAMEN-U. KINDERWAESCHE, MIEDERWAREN (OHNE SAEUGLINGSWAESCHE)	16 041	0,5
020	MILCH, MILCHERZEUGNISSE (OHNE TIEFGEFRORENE U. DIAETETISCHE SOWIE OHNE JOGHURT, KAESE, BUTTER, DAUERMILCH U. MILCHPRAEPARATE)	278	0,0	22, 28, 29	METERWARE FUER BEKLEIDUNG; KURZWAREN, HANDARBEITEN; STRUMPFWAREN, BEKLEIDUNGSZUBEHOER (OHNE SAEUGLINGSARTIKEL), SCHIRME, STOECKE	11 373	0,3
021-023	JOGHURT U. KAESE (OHNE TIEFGEFRORENEN U. DIAETETISCHEN)	104	0,0	30	PELZWAREN	115	0,0
104-109	SPIRITUOSEN	209	0,0	31	HERRENSCHUHE (OHNE SPORTSCHUHE)	389	0,0
122-124	TEE, KAFFEEMITTEL, KAKAO-U. SCHO-KOLADENPULVER, INSTANTGETRAENKE (OHNE KAFFEE-EXTRAKT)	505	0,0	32	DAMENSCHUHE (OHNE SPORTSCHUHE)	413	0,0
13	BACKWAREN (OHNE TIEFGEFRORENE U. DIAETETISCHE SOWIE OHNE DAUERBACKWAREN)	278	0,0	33	KINDERSCHUHE (OHNE SPORTSCHUHE), SCHUHZUBEHOER	48	0,0
	NAHRUNGSMITTEL, GETRAENKE, TABAKWAREN	1 755	0,1	34	LEDER-U. TAESCHNERWAREN	4 487	0,1
19	HAUS-, TISCH-U. BETTWAESCHE, BETTWAREN	343 467	10,1	35	BILDERRAHMEN, DEVOTIONALIEN, RAUCHERARTIKEL U. A. GALANTERIEWAREN	4 571	0,1
20, 21	HEIMTEXTILIEN, BODENBELAEGE (Z.B. TEPPICHE)	2 769 052	81,0	36	SPORTBEKLEIDUNG, SPORTSCHUHE	16 548	0,5
23	HERRENOBERBEKLEIDUNG AB GR. 38 (OHNE PULLOVER U. AE., PELZ-U. SPORTBEKLEIDUNG)	16 092	0,5		TEXTILIEN, BEKLEIDUNG, PELZWAREN, SCHUHE, LEDER-UND GALANTERIEWAREN	3 202 053	93,7
24	DAMENBERBEKLEIDUNG AB GR. 34 (OHNE PULLOVER U. AE., PELZ-U. SPORTBEKLEIDUNG)	13 401	0,4	61	WERKZEUGE (Z.B. ZANGEN, FAESTEL, HOBEL, SAEGEN, SAEGEBLAETTER, HARTMETALL-U. DIAMANTWERKZEUGE, MASCHINENMESSER)	5 389	0,2
25	KINDERBERBEKLEIDG. AB GR. 104 BIS EINSCHL. GR. 176 (OHNE PULLOVER U. AE., SAEUGLINGS-, PELZ-UND SPORTBEKLEIDUNG)	535	0,0	62	MASCHINEN-U. PRAEZISIONSWERKZ. (OHNE SAEGEBLAETTER, MASCHINENMESSER, HARTMETALL-U. DIAMANTWERKZG.), ELEKTROWERKZG., WERKSTATTEINRICHTUNGEN, BAUGERAETE, GERUESTE, LEITERN, HANDTRANSPORTGERAETE, BEHAELTER	2 953	0,1
				63	BESCHLAEGE U. SCHLOSSER, EISEN-KURZWAREN	4 248	0,1

\*1)NUR WARENBEZUEGE VON UNTERNEHMEN MIT MEHR ALS 1 MILL. DM JAHRESUMSATZ. -1)SYSTEMATIK DER WIRTSCHAFTSZWEIGE, AUSGABE 1979. -2)WARENVERZEICHNIS FUER DIE BINNENHANDELSSTATISTIK, AUSGABE 1978.

7 WARENBEZUEGE IM GROSSHANDEL 1980 NACH WIRTSCHAFTSZWEIGEN UND WARENARTEN \*)

NUMMER DER SYSTEMATIK 1)	WIRTSCHAFTSGLIEDERUNG WARENART	WARENBEZUG		NUMMER DER SYSTEMATIK 1)	WIRTSCHAFTSGLIEDERUNG WARENART	WARENBEZUG	
		1 000 DM	PROZENT			1 000 DM	PROZENT
"WB"-NUMMER 2)	GROSSHANDEL MIT			"WB"-NUMMER 2)	GROSSHANDEL MIT		
65	SPIELPLATZGERAETE, CAMPING-UND SPORTARTIKEL, HANDELSWAFFEN, BASTELSAETZE	769	0,0	53-55	PAPIER-U. PAPPEWAREN SOWIE VERWANDTE ERZEUGNISSE: SCHREIB-, ZEICHEN-U. MALGERAETE, LERNMITTEL (OHNE DRUCKEREIERZEUGNISSE), ZEICHENMASCHINEN; UNTERSCHREIB- U. KUNSTLERFARBEN (EINSCHL. MALHILFSMITTELN)	3 264	0,1
66	TAFEL-, KUECHEN-U. AE. HAUSHALTSGERAETE (OHNE ELEKTRISCHE)	6 214	0,2	562-569	SONSTIGE DRUCKEREIERZEUGNISSE (OHNE MUSIKALIEN, BEDRUCKTE BEHAELTER)	664	0,0
673	HAUSHALTSKUEHL-U. -GEFRIERMOEBEL	58	0,0	57	BUEROORGANISATIONSMITTEL UND -KLEINARTIKEL (OHNE DRUCKEREIERZEUGNISSE)	8 170	0,2
676	GESCHIRRSPUELMASCHINEN FUER DEN HAUSHALT	58	0,0	581-588	BUEROMASCHINEN, DATENVERARBEITUNGSGERAETE U. -EINRICHTUNGEN	397	0,0
492, 493	WOHN-U. KUECHENSCHRAENKE (OHNE ERGAENZUNGSMOEBEL, EINZELNE SPUELTISCHE U. SPUELUNTERSCHRAENKE)	3 151	0,1	72-76	ANSTRICHFARBEN, LACKE, TAPETEN (AUCH KLEBSTOFFE, BODENSPACHTEL, MALERPINSEL U. -BUERSTEN)	98 700	2,9
494, 495	POLSTER-U. WOHNSITZMOEBEL (AUCH FRANZOESISCHE BETTEN), KUECHENSTUEHLE, WOHN-U. KUECHENTISCHE (OHNE BUERO-, GARTEN-U. CAMPINGMOEBEL)	4 524	0,1	771-775, 778, 779	KRAFTWAGENANHAENGER, KRAFTWAGENTEILE U. -ZUBEHOER	4 965	0,1
497	SCHLAFMOEBEL (OHNE BETTWAREN U. -COUCHES, FRANZOESISCHE BETTEN U. KRANKENHAUSBETTSTELLEN)	3 192	0,1	83	TECHNISCHER SPEZIALBEDARF VERSCHIEDENER WIRTSCHAFTSZWEIGE; VERPACKUNGSMITTEL AUS METALL, KUNSTSTOFF, KERAMIK, GLAS	4 217	0,1
490, 491, 498, 499	GESTUEHL, SCHULMOEBEL; LADENEINRICHTUNGEN, SCHAUFENSTERRUECKBAUTEN; ERGAENZUNGSMOEBEL; MOEBELTEILE	711	0,0	84	SONSTIGER TECHNISCHER BEDARF; CHEMISCH-TECHNISCHE ERZEUGNISSE	14 343	0,4
50	KUNSTGEGENSTAENDE, SAMMLUNGSTUECKE, ANTIQUITAETEN	1 431	0,0		FAHRZEUGE, MASCHINEN, TECHNISCHER BEDARF, ANSTRICHFARBEN, LACKE, TAPETEN	122 225	3,6
51	HOLZ-, KORB-, KORK-, FLECHT-, SCHNITZ-U. FORMSTOFFWAREN, KINDERWAGEN	4 287	0,1				
	EISENWAREN, HAUSRAT, SPORT-UND CAMPINGARTIKEL, MOEBEL, ANTIQUITAETEN, HOLZ-, KORB-, FLECHT-, SCHNITZ- UND FORMSTOFFWAREN	37 084	1,1	15	WASCH-, PUTZ-U. REINIGUNGSMITTEL (OHNE INDUSTRIEREINIGER, -SEIFEN U. AUTOPFLEGEMITTEL)	67	0,0
370	FERNSEHGERAETE	104	0,0	85	ORTHOPAEDISCHE U. MEDIZINISCHE ERZEUGNISSE (OHNE ORTHOPAEDISCHE SCHUHE), DENTALBEDARF, LABORGERAETE, KRANKENPFLEGETRIKEL	505	0,0
371, 372	RUNDFUNKEMPFANGSGERAETE (AUCH TONBANDGERAETE FUER KRAFTFAHRZEUGE, OHNE EINZELNE TONFREQUENZVERSTAERKER)	418	0,0		WASCH-UND PUTZMITTEL, HYGIENEARTIKEL, KOERPERPFLEGEMITTEL, MEDIZINISCHE ERZEUGNISSE, LABORGERAETE, ARZNEIMITTEL	572	0,0
373, 374	PLATTENSPIELER, MAGNETBANDGERAETE U. SONSTIGE PHONOTECHNISCHE GERAETE	313	0,0	930	WOLLE U. A. TIERHAARE	338	0,0
378, 379	BESPIELTE TONTRAEGER, VIDEOBAENDER, BILDPLATTEN U. AE. (Z. B. SCHALLPLATTEN, BESPIELTE KASSETTENTONBAENDER)	522	0,0	931	BAUMWOLLE (OHNE BAUMWOLL-LINTERS)	93	0,0
42	UHREN (OHNE ARMATURBRETTUHREN U. UHRENRADIOS, ELEKTRISCHE ZEITDIENST-U. -SCHALTGERAETE)	314	0,0	932, 934-936	CHEMIEFASERN, GARN (OHNE NAEH-, STOPF-U. HANDARBEITSGARN), ANDERE TEXTILE ROHSTOFFE U. VORERZEUGNISSE	2 764	0,1
43	SCHMUCK, GOLD-U. SILBERSCHMIEDEWAREN, PERLEN, EDEL-, SCHMUCKSTEINE U. AE. (OHNE UHREN, ANTIQUITAETEN, KUNSTGEGENSTAENDE, GALANTERIEWAREN AUS UNEDLEN STOFFEN)	215	0,0	937	HAEUTE U. FELLE (EINSCHL. TEILE DAVON)	478	0,0
45	SPIELWAREN, FEST-U. SCHERZARTIKEL	2 544	0,1	938, 939	LEDER, LEDERFASERSTOFF	301	0,0
	ELEKTROTECHNISCHE, FEINMECHANISCHE UND OPTISCHE ERZEUGNISSE, SCHMUCK, SPIELWAREN, MUSIKINSTRUMENTE	4 431	0,1		TEXTILE ROHSTOFFE UND VORERZEUGNISSE, HAEUTE, FELLE, LEDER, LEDERFASERSTOFF	3 975	0,1
52	PAPIER, PAPPE	295	0,0	90	CHEMISCHE GRUNDSTOFFE UND CHEMIKALIEN	1 848	0,1

\*) NUR WARENBEZUEGE VON UNTERNEHMEN MIT MEHR ALS 1 MILL. DM JAHRESUMSATZ. -1) SYSTEMATIK DER WIRTSCHAFTSZWEIGE, AUSGABE 1979. -2) WARENVERZEICHNIS FUER DIE BINNENHANDELSSTATISTIK, AUSGABE 1978.

7 WARENBEZUEGE IM GROSSHANDEL 1980 NACH WIRTSCHAFTSZWEIGEN UND WARENARTEN \*)

NUMMER DER SYSTEMATIK 1)	WIRTSCHAFTSGLIEDERUNG WARENART	WARENBEZUG		NUMMER DER SYSTEMATIK 2)	WIRTSCHAFTSGLIEDERUNG WARENART	WARENBEZUG	
		1 000 DM	PROZENT			1 000 DM	PROZENT
910	KUNSTSTOFFE (OHNE KUNSTSTOFFHALBZEUG U. -WAREN)	4 108	0,1	693-698	HOBELWARE, WAND-U. DECKENVERKLEIDUNGEN AUS HOLZ U. KUNSTSTOFF; FURNIERE, SPERRHOLZ, HOLZFASER-U. HOLZSPANPLATTEN, KUNSTSTOFFPLATTEN, BAUELEMENTE UND SONSTIGE BAUTEILE AUS HOLZ, METALL U. KUNSTSTOFF	17 322	0,5
	TECHNISCHE CHEMIKALIEN, KAUSCHUK	5 965	0,2				
602-604	HALBZEUG AUS NE-METALLEN UND -LEGIERUNGEN (OHNE EDEL-METALLHALBZEUG)	253	0,0	700-704, 707	BAUSTOFFE, MINERALISCHE BAUELEMENTE	1 921	0,1
	ERZE, METALLE, HALBZEUG	253	0,0	708	FLACHGLAS	3 996	0,1
690, 692	ROHHOLZ, AUCH ENTRINDET ODER GROB ZUGERICHTET; IMPRAEGNIERTE STANGEN, MASTE, PFAEHLE; SCHNITTHOLZ, SCHWELLEN, SCHWARTEN, SPREISSEL, SPAENE, HACKSCHNITZEL, VERLEIMTE BALKEN, ZAEUNE, SCHALUNGSTAFELN AUS VOLLHOLZ	2 319	0,1	940	HOLZ, BAUSTOFFE, INSTALLATIONSBEDARF	25 557	0,7
				941	GEBRAUCHTFAHRZEUGE	-	-
					GEBRAUCHTE WERKZEUGE UND MASCHINEN	277	0,0
					GEBRAUCHTWAREN, SCHROTT, ALTMATERIAL	277	0,0
					WARENARTEN ZUSAMMEN	3 416 918	100
412 8 GROSSHANDEL MIT SCHUHEN							
19	HAUS-, TISCH-U. BETTWAESCHE, BETTWAREN	9 631	0,6	62	MASCHINEN-U. PRAEZISIONSWERKZ. (OHNE SAEGBLAETTER, MASCHINENMESSER, HARTMETALL-U. DIAMANTWERKZ.), ELEKTROWERKZ., WERKSTATTEINRICHTUNGEN, BAUGERAETE, GERUESTE, LEITERN, HANDTRANSPORTGERAETE, BEHAELTER	4 134	0,3
20, 21	HEIMTEXTILIEN, BODENBELAEGE (Z. B. TEPPICHE)	2 963	0,2				
23	HERREN- OBERBEKLEIDUNG AB GR. 38 (OHNE PULLOVER U. AE., PELZ-U. SPORTBEKLEIDUNG)	7 738	0,5	63	BESCHLAEGE U. SCHLOESSER, EISENKURZWAREN	42	0,0
24	DAMEN- OBERBEKLEIDUNG AB GR. 34 (OHNE PULLOVER U. AE., PELZ-U. SPORTBEKLEIDUNG)	7 390	0,5	65	SPIELPLATZGERAETE, CAMPING- UND SPORTARTIKEL, HANDELSWAFFEN, BASTELSAETZE	1 722	0,1
25	KINDER- OBERBEKLEIDUNG AB GR. 104 BIS EINSCHL. GR. 176 (OHNE PULLOVER U. AE., SAEUGLINGS-, PELZ- UND SPORTBEKLEIDUNG)	222	0,0	66	TAFEL-, KUECHEN-U. AE. HAUSHALTSGERAETE (OHNE ELEKTRISCHE)	8 149	0,5
26	PULLOVER, WESTEN U. AE., GEWIRKT ODER GESTRICT, SAEUGLINGSBEKLEIDUNG	3 163	0,2	673	HAUSHALTSKUEHL- U. -GEFRIERMOEBEL	795	0,0
27	HERREN-, DAMEN- U. KINDERWAESCHE, MIEDERWAREN (OHNE SAEUGLINGSWAESCHE)	1 554	0,1	675	ELEKTRISCHE WASCHMASCHINEN, WAESCHETROCKNER, BUEGELMASCHINEN FUER DEN HAUSHALT	795	0,0
22, 28, 29	METERWARE FUER BEKLEIDUNG; KURZWAREN, HANDARBEITEN; STRUMPFWAREN, BEKLEIDUNGSZUBEHOER (OHNE SAEUGLINGSARTIKEL), SCHIRME, STOECKE	733	0,0	676	GESCHIRRSPUELMASCHINEN FUER DEN HAUSHALT	397	0,0
30	PELZWAREN	2 252	0,1	492, 493	WOHN- U. KUECHENSCHRAENKE (OHNE ERGAENZUNGSMOEBEL, EINZELNE SPUELTISCHE U. SPUELENUNTERSCHRAENKE)	2 384	0,1
31	HERRENSCHUHE (OHNE SPORTSCHUHE)	451 740	28,0				
32	DAMENSCHUHE (OHNE SPORTSCHUHE)	704 250	43,6				
33	KINDERSCHUHE (OHNE SPORTSCHUHE), SCHUHZUBEHOER	207 599	12,8	370	FERNSEHGERAETE	795	0,0
34	LEDER- U. TAESCHNERWAREN	23 804	1,5	371, 372	RUNDFUNKEMPFANGSGERAETE (AUCH TONBANDGERAETE FUER KRAFTFAHRZEUGE, OHNE EINZELNE TONFREQUENZVERSTAERKER)	795	0,0
36	SPORTBEKLEIDUNG, SPORTSCHUHE	109 456	6,8	373, 374	PLATTENSPIELER, MAGNETBANDGERAETE U. SONSTIGE PHONOTECHNISCHE GERAETE	397	0,0
	TEXTILIEN, BEKLEIDUNG, PELZWAREN, SCHUHE, LEDER- UND GALANTERIEWAREN	1 532 456	94,9	375-377	ZUBEHOER, EINZEL- U. ERSATZTEILE FUER RUNDFUNK-, FERNSEH- U. PHONOTECHNISCHE GERAETE	397	0,0
61	WERKZEUGE (Z. B. ZANGEN, FAEU- STEL, HOBEL, SAEGEN, SAEGBLAETTER, HARTMETALL- U. DIAMANTWERKZEUGE, MASCHINENMESSER)	2 297	0,1				

\*) NUR WARENBEZUEGE VON UNTERNEHMEN MIT MEHR ALS 1 MILL. DM JAHRESUMSATZ. -1) SYSTEMATIK DER WIRTSCHAFTSZWEIGE, AUSGABE 1979. -2) WARENVERZEICHNIS FUER DIE BINNENHANDELSSTATISTIK, AUSGABE 1978.

7 WARENBEZUEGE IM GROSSHANDEL 1980 NACH WIRTSCHAFTSZWEIGEN UND WARENARTEN \*)

NUMMER DER SYSTEMATIK 1)	WIRTSCHAFTSGLIEDERUNG WARENART	WARENBEZUG		NUMMER DER SYSTEMATIK 1)	WIRTSCHAFTSGLIEDERUNG WARENART	WARENBEZUG	
		1 000 DM	PROZENT			1 000 DM	PROZENT
"WB"-NUMMER 2)	GROSSHANDEL MIT			"WB"-NUMMER 2)	GROSSHANDEL MIT		
378, 379	BESPIELTE TONTRAEGER, VIDEO-BAENDER, BILDPLATTEN U. AE. (Z. B. SCHALLPLATTEN, BESPIELTE KASSETTENTONBAENDER)	397	0,0	87	ARZNEIMITTEL U. SONSTIGE PHARMAZEUTISCHE ERZEUGNISSE	21	0,0
38	GERAETE U. EINRICHTUNGEN DER ELEKTRIZITAETSERZEUGUNG, -UMWANDLUNG U. -VERTEILUNG	795	0,0		WASCH-UND PUTZMITTEL, HYGIENEARTIKEL, KOERPERPFLEGEMITTEL, MEDIZINISCHE ERZEUGNISSE, LABORGERAETE, ARZNEIMITTEL	62	0,0
39	ELEKTROTECHNISCHE ERZEUGNISSE (Z. B. WOHNRAUMLEUCHTEN, KAFFEEBEREITER, -MUEHLEN, STAUBSAUGER U. AE. ELEKTROHAUSHALTSGERAETE)	3 974	0,2	932, 934, 936	CHEMIEFASERN, GARN (OHNE NAEH-, STOPF-U. HANDARBEITSGARN), ANDERE TEXTILE ROHSTOFFE U. VORERZEUGNISSE	2 348	0,1
42	UHREN (OHNE ARMATURBRETTUHREN U. UHRENRADIOS, ELEKTRISCHE ZEITDIENST-U. -SCHALTGERAETE)	741	0,0	937	HAEUTE U. FELLE (EINSCHL. TEILE DAVON)	803	0,0
43	SCHMUCK, GOLD-U. SILBERSCHMIEDEWAREN, PERLEN, EDEL-, SCHMUCKSTEINE U. AE. (OHNE UHREN, ANTIQUITAETEN, KUNSTGEGENSTAENDE, GALANTERIEWAREN AUS UNEDLEN STOFFEN)	741	0,0	938, 939	LEDER, LEDERFASERSTOFF	11 799	0,7
	ELEKTROTECHNISCHE, FEINMECHANISCHE UND OPTISCHE ERZEUGNISSE, SCHMUCK, SPIELWAREN, MUSIKINSTRUMENTE	9 032	0,6		TEXTILE ROHSTOFFE UND VORERZEUGNISSE, HAEUTE, FELLE, LEDER, LEDERFASERSTOFF	14 950	0,9
53-55	PAPIER-U. PAPPEWAREN SOWIE VERWANDTE ERZEUGNISSE: SCHREIB-, ZEICHEN-U. MALGERAETE, LERNMITTEL (OHNE DRUCKEREIERZEUGNISSE), ZEICHENMASCHINEN; UNTERRICHTS-U. KUNSTLERFARBEN (EINSCHL. MALHILFSMITTELN)	764	0,0	90	CHEMISCHE GRUNDSTOFFE UND CHEMIKALIEN	320	0,0
560	BUECHER ALLER ART, LEHRWERKE IM MEDIENVERBUND (OHNE NOTEN-U. LIEDERBUECHER, KALENDER, WERBEDRUCKE U. GESCHAFTSBUECHER)	867	0,1	910	KUNSTSTOFFE (OHNE KUNSTSTOFFHALBZEUG U. -WAREN)	1 591	0,1
	PAPIER, PAPIERWAREN, SCHREIB- UND ZEICHENARTIKEL, DRUCKEREIERZEUGNISSE, BUEROORGANISATIONSMITTEL, -MASCHINEN UND -MOEBEL	1 631	0,1	912	ROHDROGEN, HARZE, STOCKLACK U. AE. ROHSTOFFE PFLANZLICHEN U. TIERISCHEN URSPRUNGS ZUR CHEMISCHEN WEITERVERARBEITUNG	775	0,0
777	BEREIFUNGEN (OHNE SOLCHE FUER KRAFT-U. FAHRRAEDER)	6 358	0,4	914	KAUTSCHUK	2 998	0,2
80-82	LANDMASCHINEN; WERKZEUG-, BAU-, TEXTIL-U. NAEHMASCHINEN; SONSTIGE MASCHINEN	3 680	0,2		TECHNISCHE CHEMIKALIEN, KAUTSCHUK	5 684	0,4
83	TECHNISCHER SPEZIALBEDARF VERSCHIEDENER WIRTSCHAFTSZWEIGE: VERPACKUNGSMITTEL AUS METALL, KUNSTSTOFF, KERAMIK, GLAS	720	0,0	9235	ANDERE KRAFTSTOFFE	383	0,0
84	SONSTIGER TECHNISCHER BEDARF: CHEMISCH-TECHNISCHE ERZEUGNISSE	-	-	9237	HEIZOELE, LEICHT UND EXTRA LEICHT	70	0,0
	FAHRZEUGE, MASCHINEN, TECHNISCHER BEDARF, ANSTRICHFARBEN, LACKE, TAPETEN	10 758	0,7		BRENNSTOFFE, MINERALOELERZEUGNISSE	463	0,0
15	WASCH-, PUTZ-U. REINIGUNGSMITTEL (OHNE INDUSTRIEREINIGER, -SEIFEN U. AUTOPFLEGEMITTEL)	-	-	68	INSTALLATIONSGERAETE U. -MATERIAL FUER WASSER, GAS UND HEIZUNG	9 537	0,6
85	ORTHOPAEDISCHE U. MEDIZINISCHE ERZEUGNISSE (OHNE ORTHOPAEDISCHE SCHUHE), DENTALBEDARF, LABORGERAETE, KRANKENPFLEGARTIKEL	42	0,0	700-704, 707	BAUSTOFFE, MINERALISCHE BAUELEMENTE	9 785	0,6
					HOLZ, BAUSTOFFE, INSTALLATIONSBEDARF	19 292	1,2
				941	GEBRAUCHTE WERKZEUGE UND MASCHINEN	258	0,0
				942, 946, 947, 949	SONSTIGE GEBRAUCHTWAREN UND SONSTIGES ALTMATERIAL	83	0,0
					GEBRAUCHTWAREN, SCHROTT, ALTMATERIAL	341	0,0
					WARENARTEN ZUSAMMEN	1 615 633	100
		412 91					
23	HERRENOBERBEKLEIDUNG AB GR. 38 (OHNE PULLOVER U. AE., PELZ-U. SPORTBEKLEIDUNG)	1 176	0,4	24	DAMENOBEBEKLEIDUNG AB GR. 34 (OHNE PULLOVER U. AE., PELZ-U. SPORTBEKLEIDUNG)	834	0,3

\*) NUR WARENBEZUEGE VON UNTERNEHMEN MIT MEHR ALS 1 MILL. DM JAHRESUMSATZ. -1) SYSTEMATIK DER WIRTSCHAFTSZWEIGE, AUSGABE 1979. -2) WARENVERZEICHNIS FUER DIE BINNENHANDELSSTATISTIK, AUSGABE 1978.

7 WARENBEZUEGE IM GROSSHANDEL 1980 NACH WIRTSCHAFTSZWEIGEN UND WARENARTEN \*)

NUMMER DER SYSTEMATIK 1)	WIRTSCHAFTSGLIEDERUNG WARENART	WARENBEZUG		NUMMER DER SYSTEMATIK 1)	WIRTSCHAFTSGLIEDERUNG WARENART	WARENBEZUG	
		1 000 DM	PROZENT			1 000 DM	PROZENT
"WB"-NUMMER 2)	GROSSHANDEL MIT			"WB"-NUMMER 2)	GROSSHANDEL MIT		
22, 28, 29	METERWARE FUER BEKLEIDUNG; KURZWAREN, HANDARBEITEN; STRUMPFWAREN, BEKLEIDUNGSZUBEHOER (OHNE SAEUGLINGSARTIKEL), SCHIRME, STOECKE	3 922	1,4		EISENWAREN, HAUSRAT, SPORT-UND CAMPINGARTIKEL, MOEBEL, ANTIQUITAETEN, HOLZ-, KORB-, FLECHT-, SCHNITZ- UND FORMSTOFFWAREN	834	0,3
30	PELZWAREN	1 697	0,6	370	FERNSEHGERAETE	1 591	0,6
31	HERRENSCHUHE (OHNE SPORTSCHUHE)	4 515	1,6	371, 372	RUNDFUNKEMPFANGSGERAETE (AUCH TONBANDGERAETE FUER KRAFTFAHRZEUGE, OHNE EINZELNE TONFREQUENZVERSTAERKER)	1 591	0,6
32	DAMENSCHUHE (OHNE SPORTSCHUHE)	8 019	2,8	375-377	ZUBEHOER, EINZEL-U. ERSATZTEILE FUER RUNDFUNK-, FERNSEH-U. PHOTOTECHNISCHE GERAETE	1 639	0,6
33	KINDERSCHUHE (OHNE SPORTSCHUHE), SCHUHZUBEHOER	6 799	2,4	42	UHREN (OHNE ARMATURBRETTUHREN U. UHRENRADIOS, ELEKTRISCHE ZEITDIENST-U. -SCHALTGERAETE)	240	0,1
34	LEDER-U. TAESCHNERWAREN	251 861	88,2	43	SCHMUCK, GOLD-U. SILBERSCHMIEDEWAREN, PERLEN, EDEL-, SCHMUCKSTEINE U. AE. (OHNE UHREN, ANTIQUITAETEN, KUNSTGEGENSTAENDE, GALANTERIEWAREN AUS UNEDLEN STOFFEN)	885	0,3
35	BILDERRAHMEN, DEVOTIONALIEN, RAUCHERARTIKEL U. A. GALANTERIEWAREN	42	0,0		ELEKTROTECHNISCHE, FEINMECHANISCHE UND OPTISCHE ERZEUGNISSE, SCHMUCK, SPIELWAREN, MUSIKINSTRUMENTE	5 945	2,1
	TEXTILIEN, BEKLEIDUNG, PELZWAREN, SCHUHE, LEDER-UND GALANTERIEWAREN	278 865	97,6				
66	TAFEL-, KUECHEN-U. AE. HAUSHALTSGERAETE (OHNE ELEKTRISCHE)	834	0,3				
					WARENARTEN ZUSAMMEN	285 643	100
		412 95					
		GROSSHANDEL MIT GALANTERIEWAREN, GESCHENKARTIKELN					
08	SUESSWAREN (EINSCHL. DAUERBACKWAREN, ABER OHNE KAKAOPULVER U. DIAETETISCHE SUESSWAREN)	557	0,1	22, 28, 29	METERWARE FUER BEKLEIDUNG; KURZWAREN, HANDARBEITEN; STRUMPFWAREN, BEKLEIDUNGSZUBEHOER (OHNE SAEUGLINGSARTIKEL), SCHIRME, STOECKE	8 764	1,9
100, 101	TRAUBENWEINE (OHNE DIABETIKER-, DESSERT-, PERL- U. SCHAUMWEINE)	469	0,1	34	LEDER-U. TAESCHNERWAREN	3 453	0,7
102, 103	WERMUT-, DESSERT-, OBST- U. PERLWEINE, BOWLEN, WEINHALTIGE GETRAENKE; TRAUBENSCHAUMWEINE, OBSTSCHAUMWEINE (OHNE DIABETIKERSCHAUMWEINE)	59	0,0	35	BILDERRAHMEN, DEVOTIONALIEN, RAUCHERARTIKEL U. A. GALANTERIEWAREN	353 416	74,9
104-109	SPIRITUOSEN	908	0,2		TEXTILIEN, BEKLEIDUNG, PELZWAREN, SCHUHE, LEDER-UND GALANTERIEWAREN	375 168	79,6
125-129	TABAKWAREN	270	0,1	61	WERKZEUGE (Z. B. ZANGEN, FAEU- STEL, HOBEL, SAEGEN, SAEGEBLAETTER, HARTMETALL-U. DIAMANTWERKZEUGE, MASCHINENMESSER)	1 442	0,3
	NAHRUNGSMITTEL, GETRAENKE, TABAKWAREN	2 263	0,5	63	BESCHLAEGE U. SCHLOESSER, EISENKURZWAREN	166	0,0
19	HAUS-, TISCH-U. BETTWAESCHE, BETTWAREN	2 616	0,6	65	SPIELPLATZGERAETE, CAMPING-UND SPORTARTIKEL, HANDELSWAFFEN, BASTELSAETZE	1 571	0,3
20, 21	HEIMTEXTILIEN, BODENBELAEGE (Z. B. TEPPICHE)	1 144	0,2	66	TAFEL-, KUECHEN-U. AE. HAUSHALTSGERAETE (OHNE ELEKTRISCHE)	12 610	2,7
23	HERRENOBERBEKLEIDUNG AB GR. 38 (OHNE PULLOVER U. AE., PELZ-U. SPORTBEKLEIDUNG)	1 113	0,2	494, 495	POLSTER-U. WOHNSITZMOEBEL (AUCH FRANZOESISCHE BETTEN), KUECHENSTUEHLE, WOHN-U. KUECHENTISCHEN (OHNE BUERO-, GARTEN-U. CAMPINGMOEBEL)	358	0,1
24	DAMENOVERBEKLEIDUNG AB GR. 34 (OHNE PULLOVER U. AE., PELZ-U. SPORTBEKLEIDUNG)	1 248	0,3	490, 491, 498, 499	GESTUEHL, SCHULMOEBEL; LADENEINRICHTUNGEN, SCHAUFENSTERRUECKBAUTEN; ERGAENZUNGSMOEBEL; MOEBELTEILE	609	0,1
25	KINDEROVERBEKLEIDG. AB GR. 104 BIS EINSCHL. GR. 176 (OHNE PULLOVER U. AE., SAEUGLINGS-, PELZ-UND SPORTBEKLEIDUNG)	557	0,1	50	KUNSTGEGENSTAENDE; SAMMLUNGSSTUECKE, ANTIQUITAETEN	3 722	0,8
26	PULLOVER, WESTEN U. AE., GEWIRKT ODER GESTRIKT, SAEUGLINGSBEKLEIDUNG	2 858	0,6	51	HOLZ-, KORB-, KORB-, FLECHT-, SCHNITZ-U. FORMSTOFFWAREN, KINDERWAGEN	20 513	4,3

\*) NUR WARENBEZUEGE VON UNTERNEHMEN MIT MEHR ALS 1 MILL. DM JAHRESUMSATZ. -1) SYSTEMATIK DER WIRTSCHAFTSZWEIGE, AUSGABE 1979. -2) WARENVERZEICHNIS FUER DIE BINNENHANDELSSTATISTIK, AUSGABE 1978.

7 WARENBEZUEGE IM GROSSHANDEL 1980 NACH WIRTSCHAFTSZWEIGEN UND WARENARTEN \*)

NUMMER DER SYSTEMATIK 1)	WIRTSCHAFTSGLIEDERUNG WARENART	WARENBEZUG		NUMMER DER SYSTEMATIK 1)	WIRTSCHAFTSGLIEDERUNG WARENART	WARENBEZUG	
		1 000 DM	PROZENT			1 000 DM	PROZENT
"WB"-NUMMER 2)	GROSSHANDEL MIT ...			"WB"-NUMMER 2)	GROSSHANDEL MIT ...		
	EISENWAREN, HAUSRAT, SPORT-UND CAMPINGARTIKEL, MOEBEL, ANTIQUITAETEN, HOLZ-, KORB-, FLECHT-, SCHNITZ- UND FORMSTOFFWAREN	40 991	8,7		PAPIER, PAPIERWAREN, SCHREIB- UND ZEICHENARTIKEL, DRUCKEREIERZEUGNISSE, BUEROORGANISATIONSMITTEL, MASCHINEN UND -MOEBEL	9 009	1,9
371, 372	RUNDFUNKEMPFANGSGERAETE (AUCH TONBANDGERAETE FUER KRAFTFAHRZEUGE, OHNE EINZELNE TONFREQUENZVERSTAERKER)	1 086	0,2	16-18	HYGIENEARTIKEL, VERBANDSTOFFE, KERZEN, KOERPERPFLEGE MITTEL, MECHANISCHE KOERPERPFLEGEGERAETE	1 223	0,3
378, 379	BESPIELTE TONTRAEGER, VIDEO-BAENDER, BILDPLATTEN U. AE. (Z. B. SCHALLPLATTEN, BESPIELTE KASSETTENTONBAENDER)	233	0,0		WASCH-UND PUTZMITTEL, HYGIENEARTIKEL, KOERPERPFLEGE MITTEL, MEDIZINISCHE ERZEUGNISSE, LABORGERAETE, ARZNEIMITTEL	1 223	0,3
39	ELEKTROTECHNISCHE ERZEUGNISSE (Z. B. WOHNRAUMLEUCHTEN, KAFFEEBEREITER, -MUEHLEN, STAUBSAUGER U. AE. ELEKTROHAUSHALTSGERAETE)	117	0,0	97	PFLANZEN EINSCHL. BAUMSCHULERZEUGNISSEN (Z. B. SCHNITT-UND TOPFBLUMEN, BLUMENSAMEN, FREILANDSTAUDEN, FORST-U. ZIERGEMOELZE)	671	0,1
42	UHREN (OHNE ARMATURBRETTUHREN U. UHRENRADIOS, ELEKTRISCHE ZEITDIENST-U. -SCHALTGERAETE)	11 463	2,4		LEBENDE TIERE, PFLANZEN, SAATEN, ROHSTOFFE UND VORERZEUGNISSE PFLANZLICHEN UND TIERISCHEN URSPRUNGS FUER NAHRUNGSMITTEL UND GETRAENKE; FUTTER-UND DUENGEMITTEL	671	0,1
43	SCHMUCK, GOLD-U. SILBERSCHMIEDEWAREN, PERLEN, EDEL-, SCHMUCKSTEINE U. AE. (OHNE UHREN, ANTIQUITAETEN, KUNSTGEGENSTAENDE, GALANTERIEWAREN AUS UNEDLEN STOFFEN)	11 023	2,3		LEDER, LEDERFASERSTOFF	975	0,2
45	SPIELWAREN, FEST-U. SCHERZARTIKEL	16 820	3,6	938, 939	TEXTILE ROHSTOFFE UND VORERZEUGNISSE, HAEUTE, FELLE, LE- DER, LEDERFASERSTOFF	975	0,2
47	MUSIKINSTRUMENTE (OHNE PHONOTECHN. GERAETE U. MUSIKSPIELWA- REN), MUSIKALIIEN	33	0,0		KUNSTSTOFFE (OHNE KUNSTSTOFF- HALBZEUG U. -WAREN)	271	0,1
	ELEKTROTECHNISCHE, FEINMECHANISCHE UND OPTISCHE ERZEUG- NISSE, SCHMUCK, SPIELWAREN, MUSIKINSTRUMENTE	40 777	8,6	910	TECHNISCHE CHEMIKALIEN, KAUSCHUK	271	0,1
52	PAPIER, PAPPE	135	0,0		EISEN-, STAHL-U. TEMPERGUSSE- ZEUGNISSE, PRESS-, ZIEH-UND STANZTEILE AUS STAHL		
53-55	PAPIER-U. PAPPEWAREN SOWIE VER- WANDTE ERZEUGNISSE: SCHREIB-, ZEICHEN-U. MALGERAETE, LERNMIT- TEL (OHNE DRUCKEREIERZEUGNIS- SE), ZEICHENMASCHINEN; UNTER- RICHTS-U. KUNSTLERFARBEN (EINSCHL. MALHILFSMITTELN)	7 619	1,6	942, 946, 947, 949	SONSTIGE GEBRAUCHTWAREN UND SONSTIGES ALTMATERIAL	358	0,1
560	BUECHER ALLER ART, LEHRWERKE IM MEDIENVERBUND (OHNE NOTEN-U. LIEDERBUECHER, KALENDER, WERBE- DRUCKE U. GESCHAEFTSBUECHER)	117	0,0		GEBRAUCHTWAREN, SCHROTT, ALTMATERIAL	358	0,1
561	ZEITUNGEN U. ZEITSCHRIFTEN	352	0,1		WARENARTEN ZUSAMMEN	471 579	100
562-569	SONSTIGE DRUCKEREIERZEUGNISSE (OHNE MUSIKALIIEN, BEDRUCKTE BEHAELTER)	786	0,2				
	412 9 GROSSHANDEL MIT LEDE-, TAESCHNER- U. GALANTERIEW. (OH. SCHUHE)						
08	SUESSWAREN (EINSCHL. DAUERBACK- WAREN, ABER OHNE KAKAOPULVER U. DIAETETISCHE SUESSWAREN)	567	0,1		NAHRUNGSMITTEL, GETRAENKE, TABAKWAREN	2 263	0,3
100, 101	TRAUBENWEINE (OHNE DIABETI- KER-, DESSERT-, PERL- U. SCHAUM- WEINE)	469	0,1	19	HAUS-, TISCH-U. BETTWAESCHE, BETTWAREN	2 616	0,3
102, 103	WERMUT-, DESSERT-, OBST- U. PERL- WEINE, BOWLEN, WEINHALTIGE GE- TRAEENKE; TRAUBENSCHAUMWEINE, OBSTSCHAUMWEINE (OHNE DIABE- TIKERSCHAUMWEINE)	59	0,0	20, 21	HEIMTEXTILIEN, BODENBELAEGE (Z. B. TEPPICHE)	1 144	0,2
104-109	SPIRITUOSEN	908	0,1	23	HERREN- U. DAMEN- OBERBEKLEIDUNG AB GR. 38 (OHNE PULLOVER U. AE., PELZ-U. SPORTBEKLEIDUNG)	2 289	0,3
125-129	TABAKWAREN	270	0,0	24	DAMEN- OBERBEKLEIDUNG AB GR. 34 (OHNE PULLOVER U. AE., PELZ-U. SPORTBEKLEIDUNG)	2 082	0,3

\*)NUR WARENBEZUEGE VON UNTERNEHMEN MIT MEHR ALS 1 MILL. DM JAHRESUMSATZ. -1)SYSTEMATIK DER WIRTSCHAFTSZWEIGE, AUSGABE 1979. -2)WAREN- VERZEICHNIS FUER DIE BINNENHANDELSSTATISTIK, AUSGABE 1978.

7 WARENBEZUEGE IM GROSSHANDEL 1980 NACH WIRTSCHAFTSZWEIGEN UND WARENARTEN \*)

NUMMER DER SYSTEMATIK 1)	WIRTSCHAFTSGLIEDERUNG WARENART	WARENBEZUG		NUMMER DER SYSTEMATIK 1)	WIRTSCHAFTSGLIEDERUNG WARENART	WARENBEZUG	
		1 000 DM	PROZENT			1 000 DM	PROZENT
"WB"-NUMMER 2)	GROSSHANDEL MIT			"WB"-NUMMER 2)	GROSSHANDEL MIT		
25	KINDEROBERBEKLEIDG. AB GR. 104 BIS EINSCHL. GR. 176 (OHNE PULLOVER U. AE., SAEUGLINGS-, PELZ- UND SPORTBEKLEIDUNG)	557	0,1	378, 379	BESPIELTE TONTRAEGER, VIDEO-BAENDER, BILDPLATTEN U. AE. (Z. B. SCHALLPLATTEN, BESPIELTE KASSETTENTONBAENDER)	233	0,0
26	PULLOVER, WESTEN U. AE., GEWIRKT ODER GESTRIKT, SAEUGLINGSBEKLEIDUNG	2 858	0,4	39	ELEKTROTECHNISCHE ERZEUGNISSE (Z. B. WOHNRUMLAUCHTEN, KAFFEEBEREITER, -MUEHLEN, STAUBSAUGER U. AE. ELEKTROHAUSHALTSGERAETE)	117	0,0
22, 28, 29	METERWARE FUER BEKLEIDUNG; KURZWAREN, HANDARBEITEN; STRUMPFWAREN, BEKLEIDUNGSZUBEHOER (OHNE SAEUGLINGSARTIKEL), SCHIRME, STOECKE	12 686	1,7	42	UHREN (OHNE ARMATURBRETTUHREN U. UHRENRADIOS, ELEKTRISCHE ZEITDIENST-U.-SCHALTGERAETE)	11 704	1,5
30	PELZWAREN	1 697	0,2	43	SCHMUCK, GOLD-U. SILBERSCHMIEDEWAREN, PERLEN, EDEL-, SCHMUCKSTEINE U. AE. (OHNE UHREN, ANTIQUITAETEN, KUNSTGEGENSTAENDE, GALANTERIEWAREN AUS UNEDLEN STOFFEN)	11 908	1,5
31	HERRENSCHUHE (OHNE SPORTSCHUHE)	4 515	0,6	45	SPIELWAREN, FEST-U. SCHERZARTIKEL	16 820	2,2
32	DAMENSCHUHE (OHNE SPORTSCHUHE)	8 019	1,1	47	MUSIKINSTRUMENTE (OHNE PHONOTECHN. GERAETE U. MUSIKSPIELWAREN), MUSIKALIEN	33	0,0
33	KINDERSCHUHE (OHNE SPORTSCHUHE), SCHUHZUBEHOER	6 799	0,9	52	ELEKTROTECHNISCHE, FEINMECHANISCHE UND OPTISCHE ERZEUGNISSE, SCHMUCK, SPIELWAREN, MUSIKINSTRUMENTE	46 721	6,2
34	LEDER-U. TAESCHNERWAREN	255 313	33,7	53-55	PAPIER, PAPPE	135	0,0
35	BILDERRAHMEN, DEVOTIONALIEN, RAUCHERARTIKEL U. A. GALANTERIEWAREN TEXTILIEN, BEKLEIDUNG, PELZWAREN, SCHUHE, LEDER-UND GALANTERIEWAREN	654 033	86,4	560	PAPIER-U. PAPPEWAREN SOWIE VERWANDTE ERZEUGNISSE; SCHREIB-, ZEICHEN-U. MALGERAETE, LERNMITTEL (OHNE DRUCKEREIERZEUGNISSE), ZEICHENMASCHINEN; UNTERRICHTS-U. KUNSTLERFARBEN (EINSCHL. MALHILFSMITTELN)	7 619	1,0
61	WERKZEUGE (Z. B. ZANGEN, FAEU- STEL, HOBEL, SAEGEN, SAEGBLAETTER, HARTMETALL-U. DIAMANTWERKZEUGE, MASCHINENMESSER)	1 442	0,2	561	BUECHER ALLER ART, LEHRWERKE IM MEDIENVERBUND (OHNE NOTEN-U. LIEDERBUECHER, KALENDER, WERBERDRUCKE U. GESCHAEFTSBUECHER)	117	0,0
63	BESCHLAEGE U. SCHLOSSER, EISENKURZWAREN	166	0,0	562-569	ZEITUNGEN U. ZEITSCHRIFTEN	352	0,0
65	SPIELPLATZGERAETE, CAMPING-UND SPORTARTIKEL, HANDELSWAFFEN, BASTELSAETZE	1 571	0,2	562-569	SONSTIGE DRUCKEREIERZEUGNISSE (OHNE MUSIKALIEN, BEDRUCKTE BEHAELTER)	786	0,1
66	TAFEL-, KUECHEN-U. AE. HAUSHALTSGERAETE (OHNE ELEKTRISCHE)	13 443	1,8		PAPIER, PAPIERWAREN, SCHREIB- UND ZEICHENARTIKEL, DRUCKEREIERZEUGNISSE, BUEROORGANISATIONSMITTEL, -MASCHINEN UND -MOEBEL	9 009	1,2
494, 495	POLSTER-U. WOHNSITZMOEBEL (AUCH FRANZOESISCHE BETTEN), KUECHENSTUEHLE, WOHN-U. KUECHENTISCHE (OHNE BUERO-, GARTEN-U. CAMPING-MOEBEL)	358	0,0	16-18	HYGIENEARTIKEL, VERBANDSTOFFE, KERZEN, KOERPERPFLEGE MITTEL, MECHANISCHE KOERPERPFLEGEGERAETE	1 223	0,2
490, 491, 498, 499	GESTUEHL, SCHULMOEBEL; LADENEINRICHTUNGEN, SCHAUFENSTERRUECKBAUTEN; ERGAENZUNGSMOEBEL; MOEBELTEILE	609	0,1	97	WASCH-UND PUTZMITTEL, HYGIENEARTIKEL, KOERPERPFLEGE MITTEL, MEDIZINISCHE ERZEUGNISSE, LABORGERAETE, ARZNEIMITTEL	1 223	0,2
50	KUNSTGEGENSTAENDE, SAMMLUNGSSTUECKE, ANTIQUITAETEN	3 722	0,5	97	PFLANZEN EINSCHL. BAUMSCHULERZEUGNISSEN (Z. B. SCHNITT-UND TOPFBLUMEN, BLUMENSAMEN, FREILANDSTAUDEN, FORST-U. ZIERGEOELZE)	671	0,1
51	HOLZ-, KORB-, KORK-, FLECHT-, SCHNITZ-U. FORMSTOFFWAREN, KINDERWAGEN EISENWAREN, HAUSRAT, SPORT-UND CAMPINGARTIKEL, MOEBEL, ANTIQUITAETEN, HOLZ-, KORB-, FLECHT-, SCHNITZ- UND FORMSTOFFWAREN	20 513	2,7		LEBENDE TIERE, PFLANZEN, SAATEN, ROHSTOFFE UND VORERZEUGNISSE PFLANZLICHEN UND TIERISCHEN URSPRUNGS FUER NAHRUNGSMITTEL UND GETRAENKE; FUTTER-UND DUENGEMITTEL	671	0,1
370	FERNSEHGERAETE	1 591	0,2	938, 939	LEDER, LEDERFASERSTOFF	975	0,1
371, 372	RUNDFUNKEMPFANGSGERAETE (AUCH TONBANDGERAETE FUER KRAFTFAHRZEUGE, OHNE EINZELNE TONFREQUENZVERSTAERKER)	2 677	0,4				
375-377	ZUBEHOER, EINZEL-U. ERSATZTEILE FUER RUNDFUNK-, FERNSEH-U. PHONOTECHNISCHE GERAETE	1 639	0,2				

\*) NUR WARENBEZUEGE VON UNTERNEHMEN MIT MEHR ALS 1 MILL. DM JAHRESUMSATZ. -1) SYSTEMATIK DER WIRTSCHAFTSZWEIGE, AUSGABE 1979. -2) WARENVERZEICHNIS FUER DIE BINNENHANDELSSTATISTIK, AUSGABE 1978.

7 WARENBEZUEGE IM GROSSHANDEL 1980 NACH WIRTSCHAFTSZWEIGEN UND WARENARTEN \*)

NUMMER DER SYSTEMATIK 1)	WIRTSCHAFTSGLIEDERUNG - - - WARENART	WARENBEZUG		NUMMER DER SYSTEMATIK 1)	WIRTSCHAFTSGLIEDERUNG - - - WARENART	WARENBEZUG	
		1 000 DM	PROZENT			1 000 DM	PROZENT
"WB"- NUMMER 2)	GROSSHANDEL MIT			"WB"- NUMMER 2)	GROSSHANDEL MIT		
	TEXTILE ROHSTOFFE UND VORERZEUGNISSE, HAUTE, FELLE, LEDER, LEDERFASERSTOFF	975	0,1	599	EISEN-, STAHL- U. TEMPERGUSSENERZEUGNISSE, PRESS-, ZIEH- UND STANZTEILE AUS STAHL		
910	KUNSTSTOFFE (OHNE KUNSTSTOFFHALBZEUG U. -WAREN)	271	0,0	942, 945, 947, 949	SONSTIGE GEBRAUCHTWAREN UND SONSTIGES ALTMATERIAL	358	0,0
	TECHNISCHE CHEMIKALIEN, KAUTSCHUK	271	0,0		GEBRAUCHTWAREN, SCHROTT, ALTMATERIAL	358	0,0
					WARENARTEN ZUSAMMEN	757 222	100
	412 GROSSHANDEL MIT TEXTILIEN, BEKLEIDUNG, SCHUHEN, LEDERWAREN						
000, 001	FLEISCH, FRISCH (EINSCHL. WILD, GEFLUEGEL U. INNEREIEN, OHNE GEFRORENES UND TIEFGEFRORENES SOWIE OHNE KONSERVEN)	588	0,0	102, 103	WERMUT-, DESSERT-, OBST- U. PERLWEINE, BOWLEN, WEINHALTIGE GETRAENKE; TRAUBENSCHAUMWEINE, OBSTSCHAUMWEINE (OHNE DIABETIKERSCHAUMWEINE)	758	0,0
002-008	WURST, SCHINKEN, GERAEUCHERTER SPECK, RAUCHFLEISCH (OHNE GEFRORENE U. TIEFGEFRORENE SOWIE OHNE KONSERVEN)	1 445	0,0	104-109	SPIRITUOSEN	2 149	0,0
009	FISCHE U. FISCHERZEUGNISSE, KREBS- U. WEICHTIERE, ERZEUGNISSE AUS KREBS- U. WEICHTIEREN (OHNE TIEFGEFRORENE SOWIE OHNE KONSERVEN)	2 144	0,0	110-113	BIERE (OHNE DIAETETISCHE)	1 221	0,0
012-014	OBST, FRISCH (OHNE SUED- U. ZITRUSFRUECHTE) EINSCHL. SCHALEN- OBST	554	0,0	115-118	ALKOHOLFREIE GETRAENKE (OHNE TIEFGEFRORENE U. DIAETETISCHE)	374	0,0
015, 0161-0179	GEMUESE U. KUECHENKRAEUTER, FRISCH (OHNE SPEISEKARTOFFELN)	507	0,0	120, 121	KAFFEE (EINSCHL. KAFFEE-EXTRAKT)	856	0,0
020	MILCH, MILCHERZEUGNISSE (OHNE TIEFGEFRORENE U. DIAETETISCHE SOWIE OHNE JOGHURT, KAESE, BUTTER, DAUERMILCH U. MILCHPRAEPARATE)	2 378	0,0	122-124	TEE, KAFFEEMITTEL, KAKAO- U. SCHO-KOLADENPULVER, INSTANTGETRAENKE (OHNE KAFFEE-EXTRAKT)	505	0,0
021-023	JOGHURT U. KAESE (OHNE TIEFGEFRORENEN U. DIAETETISCHEN)	334	0,0	125-129	TABAKWAREN	2 357	0,0
0240-0243	BUTTER (OHNE TIEFGEFRORENE)	229	0,0	13	BACKWAREN (OHNE TIEFGEFRORENE U. DIAETETISCHE SOWIE OHNE DAUERBACKWAREN)	768	0,0
027, 028	DAUERMILCH, MILCHPRAEPARATE, MAYONNAISEN, SALATE (OHNE TIEFGEFRORENE U. DIAETETISCHE)	229	0,0		NAHRUNGSMITTEL, GETRAENKE, TABAKWAREN	22 314	0,1
029	EIER, EIPULVER, EIERZEUGNISSE	229	0,0	19	HAUS-, TISCH- U. BETTWAESCHE, BETTWAREN	747 221	4,9
050	SUPPEN, SOSSEN, BRUEHEN, WUERZEN (OHNE DIAETETISCHE SOWIE OHNE GEWUERZE U. GEWUERZMISCHUNGEN)	131	0,0	20, 21	HEIMTEXTILIEN, BODENBELAEGE (Z.B. TEPPICHE)	2 996 556	19,5
052, 053	SPEISESALZ, ESSIG, SENF, EINMACHMITTEL (OHNE DIAETETISCHE), GEWUERZE, GEWUERZMISCHUNGEN	187	0,0	23	HERREN- OBERBEKLEIDUNG AB GR. 38 (OHNE PULLOVER U. AE., PELZ- U. SPORTBEKLEIDUNG)	1 238 987	8,0
056, 057	KONFITURIEREN, MARMLADEN U. A., BROTAUFSTRICH (OHNE DIAETETISCHEN SOWIE OHNE SPEISEFETTE)	131	0,0	24	DAMEN- OBERBEKLEIDUNG AB GR. 34 (OHNE PULLOVER U. AE., PELZ- U. SPORTBEKLEIDUNG)	1 423 984	9,2
060-063	FLEISCH- U. WURSTKONSERVEN	306	0,0	25	KINDER- OBERBEKLEIDG. AB GR. 104 BIS EINSCHL. GR. 176 (OHNE PULLOVER U. AE., SAEUGLINGS-, PELZ- UND SPORTBEKLEIDUNG)	403 176	2,6
07	OBST- U. GEMUESEKONSERVEN (OHNE DIAETETISCHE SOWIE OHNE KONSERVENFERTIGGERICHTE)	561	0,0	26	PULLOVER, WESTEN U. AE., GEWIRKT ODER GESTRICKT, SAEUGLINGSBEKLEIDUNG	1 400 225	9,1
08	SUESSWAREN (EINSCHL. DAUERBACKWAREN, ABER OHNE KAKAOPULVER U. DIAETETISCHE SUESSWAREN)	1 325	0,0	27	HERREN-, DAMEN- U. KINDERWAESCHE, MIEDERWAREN (OHNE SAEUGLINGSWAESCHE)	551 220	4,2
100, 101	TRAUBENWEINE (OHNE DIABETIKER-, DESSERT-, PERL- U. SCHAUMWEINE)	1 947	0,0	22, 28, 29	METERWARE FUER BEKLEIDUNG; KURZWAREN, HANDARBEITEN; STRUMPFWAREN, BEKLEIDUNGSZUBEHOER (OHNE SAEUGLINGSARTIKEL), SCHIRME, STOECKE	2 103 755	13,7
				30	PELZWAREN	991 469	6,4
				31	HERRENSCHUHE (OHNE SPORTSCHUHE)	538 112	3,5

\*) NUR WARENBEZUEGE VON UNTERNEHMEN MIT MEHR ALS 1 MILL. DM JAHRESUMSATZ. - 1) SYSTEMATIK DER WIRTSCHAFTSZWEIGE, AUSGABE 1979. - 2) WARENVERZEICHNIS FUER DIE BINNENHANDELSSTATISTIK, AUSGABE 1978.



7 WARENBEZUEGE IM GROSSHANDEL 1980 NACH WIRTSCHAFTSZWEIGEN UND WARENARTEN \*)

NUMMER DER SYSTEMATIK 1)	WIRTSCHAFTSGLIEDERUNG WARENART	WARENBEZUG		NUMMER DER SYSTEMATIK 1)	WIRTSCHAFTSGLIEDERUNG WARENART	WARENBEZUG	
		1 000 DM	PROZENT			1 000 DM	PROZENT
"WB"- NUMMER 2)	GROSSHANDEL MIT ...			"WB"- NUMMER 2)	GROSSHANDEL MIT ...		
32	DAMENSCHUHE (OHNE SPORTSCHUHE)	750 143	4,9	370	FERNSEHGERAETE	3 410	0,0
33	KINDERSCHUHE (OHNE SPORT- SCHUHE), SCHUHZUBEHOER	233 953	1,5	371, 372	RUNDFUNKEMPFANGSGERAETE (AUCH TONBANDGERAETE FUER KRAFTFAHR- ZEUGE, OHNE EINZELNE TONFRE- QUENZVERSTAERKER)	7 742	0,1
34	LEDER-U. TAESCHNERWAREN	382 975	2,5	373, 374	PLATTENSPIELER, MAGNETBANDGE- RAETE U. SONSTIGE PHONOTECH- NISCHE GERAETE	1 687	0,0
35	BILDERRAHMEN, DEVOTIONALIEN, RAUCHERARTIKEL U. A. GALANTE- RIEWAREN	376 810	2,4	375- 377	ZUBEHOER, EINZEL-U. ERSATZTEILE FUER RUNDFUNK-, FERNSEH-U. PHO- NOTECHNISCHE GERAETE	2 566	0,0
36	SPORTBEKLEIDUNG, SPORTSCHUHE  TEXTILIEN, BEKLEIDUNG, PELZ- WAREN, SCHUHE, LEDER-UND GA- LANTERIEWAREN	14 609 087	94,9	378, 379	BESPIELTE TONTRAEGER, VIDEO- BAENDER, BILDPLATTEN U. AE. (Z.B. SCHALLPLATTEN, BESPIELTE KAS- SETTENTONBAENDER)	3 676	0,0
61	WERKZEUGE (Z.B. ZANGEN, FAEU- STEL, HOBEL, SAEGEN, SAEGBLAET- TER, HARTMETALL-U. DIAMANTWERK- ZEUGE, MASCHINENMESSER)	14 555	0,1	38	GERAETE U. EINRICHTUNGEN DER ELEKTRIZITAETSERZEUGUNG, -UM- WANDLUNG U. -VERTEILUNG	1 081	0,0
62	MASCHINEN-U. PRAEZISIONSWERKZ. (OHNE SAEGBLAETTER, MASCHINEN- MESSER, HARTMETALL-U. DIAMANT- WERKZG.), ELEKTROWERKZG., WERK- STATTEINRICHTUNGEN, BAUGERAETE, GERUESTE, LEITERN, HANDTRANS- PORTGERAETE, BEHAELTER	11 145	0,1	39	ELEKTROTECHNISCHE ERZEUGNISSE (Z.B. WOHNRAUMLEUCHTEN, KAFFEE- BEREITER, -MUEHLEN, STAUBSAUGER U. AE. ELEKTROHAUSHALTSGERAETE)	8 578	0,1
63	BESCHLAEGE U. SCHLOSSER, EISEN- KURZWAREN	5 606	0,0	40, 41	FOTO-U. KINOGERAETE, FOTOTECH- NISCHES U. -CHEMISCHES MATERI- AL; FEINMECHANISCHE U. OPTISCHE ERZEUGNISSE	5 145	0,0
65	SPIELPLATZGERAETE, CAMPING-UND SPORTARTIKEL, HANDELSWAFFEN, BASTELSAETZE	16 066	0,1	42	UHREN (OHNE ARMATURBRETTUHREN U. UHRENRADIOS, ELEKTRISCHE ZEITDIENST-U. -SCHALTGERAETE)	18 982	0,1
66	TAFEL-, KUECHEN-U. AE. HAUSHALT- GERAETE (OHNE ELEKTRISCHE)	52 289	0,3	43	SCHMUCK, GOLD-U. SILBERSCHMIEDE- WAREN, PERLEN, EDEL-, SCHMUCK- STEINE U. AE. (OHNE UHREN, ANTI- QUITAETEN, KUNSTGEGENSTAENDE, GALANTERIEWAREN AUS UNEDLEN STOFFEN)	14 369	0,1
670, 671	EINZELOFEN U. -HERDE, ANDERE HEIZ-U. KOCHGERAETE (OHNE BADE- OEFEN U. WASSERHEIZER)	131	0,0	45	SPIELWAREN, FEST-U. SCHERZAR- TIKEL	36 081	0,2
673	HAUSHALTSKUEHL-U. -GEFRIERMOE- BEL	853	0,0	47	MUSIKINSTRUMENTE (OHNE PHONO- TECHN. GERAETE U. MUSIKSPIELWA- REN), MUSIKALIEN	48	0,0
675	ELEKTRISCHE WASCHMASCHINEN, WAESCHETROCKNER, BUEGELMASCHI- NEN FUER DEN HAUSHALT	795	0,0		ELEKTROTECHNISCHE, FEINMECHA- NISCHE UND OPTISCHE ERZEUG- NISSE, SCHMUCK, SPIELWAREN, MUSIKINSTRUMENTE	103 363	0,7
676	GESCHIRRSPUELMASCHINEN FUER DEN HAUSHALT	456	0,0	52	PAPIER, PAPPE	1 537	0,0
492, 493	WOHN-U. KUECHENSCHRAENKE (OHNE ERGAENZUNGSMOEBEL, EINZELNE SPUELTISCHE U. SPUELENUNTER- SCHRAENKE)	6 572	0,0	53- 55	PAPIER-U. PAPPEWAREN SOWIE VER- WANDTE ERZEUGNISSE: SCHREIB-, ZEICHEN-U. MALGERAETE, LERNMIT- TEL (OHNE DRUCKEREIERZEUGNIS- SE), ZEICHENMASCHINEN; UNTER- RICHTS-U. KUNSTLERFARBEN; (EINSCHL. MALHILFSMITTELN)	25 405	0,2
494, 495	POLSTER-U. WOHNSITZMOEBEL (AUCH FRANZOESISCHE BETTEN), KUECHEN- STUEHLE, WOHN-U. KUECHENTISCHE (OHNE BUERO-, GARTEN-U. CAMPING- MOEBEL)	9 384	0,1	560	BUECHER ALLER ART, LEHRWERKE IM MEDIENVERBUND (OHNE NOTEN-U. LIEDERBUECHER, KALENDER, WERBE- DRUCKE U. GESCHAFTSBUECHER)	1 509	0,0
497	SCHLAFMOEBEL (OHNE BETTWAREN U. -COUCHES, FRANZOESISCHE BETTEN U. KRANKENHAUSBETTSTELLEN)	3 546	0,0	561	ZEITUNGEN U. ZEITSCHRIFTEN	587	0,0
490, 491, 498, 499	GESTUEHL, SCHULMOEBEL; LADENEIN- RICHTUNGEN, SCHAUFENSTERRUECK- BAUTEN; ERGAENZUNGSMOEBEL; MOE- BELTEILE	2 318	0,0	562- 569	SONSTIGE DRUCKEREIERZEUGNISSE (OHNE MUSIKALIEN, BEDRUCKTE BEHAELTER)	1 698	0,0
50	KUNSTGEGENSTAENDE, SAMMLUNG- STUECKE, ANTIQUITAETEN	5 439	0,0	57	BUEROORGANISATIONSMITTEL UND -KLEINARTIKEL (OHNE DRUCKEREI- ERZEUGNISSE)	10 100	0,1
51	HOLZ-, KORB-, KORK-, FLECHT-, SCHNITZ-U. FORMSTOFFWAREN, KINDERWAGEN  EISENWAREN, HAUSRAT, SPORT-UND CAMPINGARTIKEL, MOEBEL, ANTI- QUITAETEN, HOLZ-, KORB-, FLECHT-, SCHNITZ- UND FORM- STOFFWAREN	25 986	0,2	581- 588	BUEROMASCHINEN, DATENVERARBEI- TUNGSGERAETE U. -EINRICHTUNGEN	469	0,0
		155 241	1,0	589	BUEROMOEBEL	576	0,0

\*) NUR WARENBEZUEGE VON UNTERNEHMEN MIT MEHR ALS 1 MILL. DM JAHRESUMSATZ. -1) SYSTEMATIK DER WIRTSCHAFTSZWEIGE, AUSGABE 1979. -2) WAREN-  
VERZEICHNIS FUER DIE BINNENHANDELSSTATISTIK, AUSGABE 1978.

7 WARENBEZUEGE IM GROSSHANDEL 1980 NACH WIRTSCHAFTSZWEIGEN UND WARENARTEN \*)

NUMMER DER SYSTEMATIK 1)	WIRTSCHAFTSGLIEDERUNG WARENART	WARENBEZUG		NUMMER DER SYSTEMATIK 1)	WIRTSCHAFTSGLIEDERUNG WARENART	WARENBEZUG	
		1 000 DM	PROZENT			1 000 DM	PROZENT
"WB"- NUMMER 2)	GROSSHANDEL MIT ...	1 000 DM	PROZENT	"WB"- NUMMER 2)	GROSSHANDEL MIT ...	1 000 DM	PROZENT
	PAPIER, PAPIERWAREN, SCHREIB- UND ZEICHENARTIKEL, DRUCKEREIERZEUGNISSE, BUEROORGANISATIONSMITTEL, -MASCHINEN UND -MOEBEL	41 882	0,3	930	WOLLE U.A. TIERHAARE	14 406	0,1
72-76	ANSTRICHFARBEN, LACKE, TAPETEN (AUCH KLEBSTOFFE, BODENSPACHTEL, MALERPINSEL U. -BUERSTEN)	101 685	0,7	931	BAUMWOLLE (OHNE BAUMWOLL-LINTERS)	9 990	0,1
770	KRAFTWAGEN	473	0,0	932, 934-936	CHEMIEFASERN, GARN (OHNE NAEH-, STOPF-U. HANDARBEITSGARN), ANDERE TEXTILE ROHSTOFFE U. VORERZEUGNISSE	100 982	0,7
771-775, 778, 779	KRAFTWAGENANHAENGER, KRAFTWAGENTEILE U. -ZUBEHOER	8 749	0,1	937	HAEUTE U. FELLE (EINSCHL. TEILE DAVON)	28 154	0,2
777	BEREIFUNGEN (OHNE SOLCHE FUER KRAFT-U. FAHRRAEDER)	16 197	0,1	938, 939	LEDER, LEDERFASERSTOFF	24 965	0,2
78	ZWEIRAEUER, ZWEIRAEDETEILE U. -ZUBEHOER	355	0,0		TEXTILE ROHSTOFFE UND VORERZEUGNISSE, HAEUTE, FELLE, LEDER, LEDERFASERSTOFF	178 497	1,2
79	SONSTIGE FAHRZEUGE, DEREN TEILE U. ZUBEHOER	272	0,0	90	CHEMISCHE GRUNDSTOFFE UND CHEMIKALIEN	7 890	0,1
80-82	LANDMASCHINEN; WERKZEUG-, BAU-, TEXTIL-U. NAEHMASCHINEN; SONSTIGE MASCHINEN	5 039	0,0	910	KUNSTSTOFFE (OHNE KUNSTSTOFFHALBZEUG U. -WAREN)	12 875	0,1
83	TECHNISCHER SPEZIALBEDARF VERSCHIEDENER WIRTSCHAFTSZWEIGE; VERPACKUNGSMITTEL AUS METALL, KUNSTSTOFF, KERAMIK, GLAS	15 325	0,1	911	STEIN-, HUETTEN-U. SALINENSALZ, SOLE (OHNE SPEISESALZ, SOLE FUER MEDIZINISCHE ZWECKE UND VIEHSALZ)	406	0,0
84	SONSTIGER TECHNISCHER BEDARF; CHEMISCH-TECHNISCHE ERZEUGNISSE	18 022	0,1	912	ROHROGEN, HARZE, STOCKLACK U. AE. ROHSTOFFE PFLANZLICHEN U. TIERISCHEN URSPRUNGS ZUR CHEMISCHEN WEITERVERARBEITUNG	13 460	0,1
	FAHRZEUGE, MASCHINEN, TECHNISCHER BEDARF, ANSTRICHFARBEN, LACKE, TAPETEN	166 118	1,1	914	KAUTSCHUK	3 096	0,0
15	WASCH-, PUTZ-U. REINIGUNGSMITTEL (OHNE INDUSTRIEREINIGER, -SEIFEN U. AUTOPFLEGEMITTEL)	1 397	0,0		TECHNISCHE CHEMIKALIEN, KAUTSCHUK	37 727	0,2
16-18	HYGIENEARTIKEL, VERBANDSTOFFE, KERZEN, KOERPERPFLEGEMITTEL, MECHANISCHE KOERPERPFLEGEGERAEETE	9 370	0,1	9232	MOTORENBENZIN	775	0,0
85	ORTHOPAEDISCHE U. MEDIZINISCHE ERZEUGNISSE (OHNE ORTHOPAEDISCHE SCHUHE), DENTALBEDARF, LABORGERAEETE, KRANKENPFLEGARTIKEL	2 340	0,0	9233	DIESELKRAFTSTOFF	727	0,0
87	ARZNEIMITTEL U. SONSTIGE PHARMAZEUTISCHE ERZEUGNISSE	1 391	0,0	9236	ANDERE KRAFTSTOFFE	1 109	0,0
	WASCH-UND PUTZMITTEL, HYGIENEARTIKEL, KOERPERPFLEGEMITTEL, MEDIZINISCHE ERZEUGNISSE, LABORGERAEETE, ARZNEIMITTEL	14 498	0,1	9237	HEIZOELE, LEICHT UND EXTRA LEICHT	966	0,0
97	PFLANZEN EINSCHL. BAUMSCHULERZEUGNISSEN (Z. B. SCHNITT-UND TOPFBLOEMEN, BLUMENSAMEN, FREILANDSTAEDEN, FORST-U. ZIERGEOELZE)	671	0,0	9239	HEIZOELE, MITTELSCHWER UND SCHWER	-	-
9830	GETREIDE (OHNE SAAT-U. FUTTERGETREIDE)	2 144	0,0	927	SCHMIERMITTEL U. AE. MINERALISCHE OELE	839	0,0
9831-9839	SONSTIGE ROHSTOFFE U. VORERZEUGNISSE PFLANZLICHEN U. TIERISCHEN URSPRUNGS FUER NAHRUNGSMITTEL	16 796	0,1		BRENNSTOFFE, MINERALOELERZEUGNISSE	4 016	0,0
	LEBENDE TIERE, PFLANZEN, SAATEN, ROHSTOFFE UND VORERZEUGNISSE PFLANZLICHEN U. TIERISCHEN URSPRUNGS FUER NAHRUNGSMITTEL UND GETRAENKE; FUTTER-UND DJUENGEMITTEL	18 611	0,1	590	EISENERZE	374	0,0
				599	EISEN-, STAHL-U. TEMPERGUSSERZEUGNISSE, PRESS-, ZIEH-UND STANZTEILE AUS STAHL	-	-
				602-604	HALBZEUG AUS NE-METALLEN UND -LEGIERUNGEN (OHNE EDEL-METALLHALBZEUG)	253	0,0
					ERZE, METALLE, HALBZEUG	627	0,0
				68	INSTALLATIONSGERAEETE U. -MATERIAL FUER WASSER, GAS UND HEIZUNG	9 723	0,1
				690, 692	ROH HOLZ, AUCH ENTRINDET ODER GROB ZUGERICHTET; IMPRAEGNIERTE STANGEN, MASTE, PFAEHLE; SCHNITTHOLZ, SCHWELLEN, SCHWARTEN, SPREISSEL, SPAENE, HACKSCHNITZEL, VERLEIMTE BALKEN, ZAEUNE, SCHALUNGSTAFELN AUS VOLLHOLZ	2 496	0,0

\*) NUR WARENBEZUEGE VON UNTERNEHMEN MIT MEHR ALS 1 MILL. DM JAHRESUMSATZ. -1) SYSTEMATIK DER WIRTSCHAFTSZWEIGE, AUSGABE 1979. -2) WARENVERZEICHNIS FUER DIE BINNENHANDELSSTATISTIK, AUSGABE 1978.

7 WARENBEZUEGE IM GROSSHANDEL 1980 NACH WIRTSCHAFTSZWEIGEN UND WARENARTEN \*)

NUMMER DER SYSTEMATIK 1)	WIRTSCHAFTSGLIEDERUNG  WARENART	WARENBEZUG		NUMMER DER SYSTEMATIK 1)	WIRTSCHAFTSGLIEDERUNG  WARENART	WARENBEZUG	
		1 000 DM	PROZENT			1 000 DM	PROZENT
"WB"- NUMMER 2)	GROSSHANDEL MIT			"WB"- NUMMER 2)	GROSSHANDEL MIT		
693- 698	HOBELWARE, WAND- U. DECKENVER- KLEIDUNGEN AUS HOLZ U. KUNST- STOFF; FURNIERE, SPERRHOLZ, HOLZ- FASER- U. HOLZSPANPLATTEN, KUNST- STOFFPLATTEN, BAUELEMENTE UND SONSTIGE BAUTEILE AUS HOLZ, METALL U. KUNSTSTOFF	19 104	0,1	940	GEBRAUCHTFAHRZEUGE	-	-
700- 704, 707	BAUSTOFFE, MINERALISCHE BAU- ELEMENTE	11 675	0,1	941	GEBRAUCHTE WERKZEUGE UND MASCHINEN	535	0,0
708	FLACHGLAS	4 858	0,0	942, 946, 947, 949	SONSTIGE GEBRAUCHTWAREN UND SONSTIGES ALTMATERIAL	1 686	0,0
	HOLZ, BAUSTOFFE, INSTAL- LATIONSBEDARF	47 857	0,3		GEBRAUCHTWAREN, SCHROTT, ALTMATERIAL	2 222	0,0
					WARENARTEN ZUSAMMEN	15 402 176	100
413 11 GROSSHANDEL MIT METALL- U. KUNSTSTOFFWAREN, OAS							
027, 028	DAUERMILCH, MILCHPRAEPARATE, MAYONNAISEN, SALATE (OHNE TIEF- GEFRORENE U. DIAETETISCHE)	-	-		TEXTILIEN, BEKLEIDUNG, PELZ- WAREN, SCHUHE, LEDER- UND GA- LANTERIEWAREN	20 122	0,8
060- 063	FLEISCH- U. WURSTKONSERVEN	20	0,0	51	WERKZEUGE (Z.B. ZANGEN, FAEU- STEL, HOBEL, SAEGEN, SAEGEBLAET- TER, HARTMETALL- U. DIAMANTWERK- ZEUGE, MASCHINENMESSER)	251 362	9,7
064- 069	FISCHKONSERVEN, MARINADEN, KONSERVENFERTIGGERICHTE (OHNE DIAETETISCHE)	10	0,0	52	MASCHINEN- U. PRAEZISIONSWERKZ. (OHNE SAEGEBLAETTER, MASCHINEN- MESSER, HARTMETALL- U. DIAMANT- WERKZG.), ELEKTROWERKZG., WERK- STATTEINRICHTUNGEN, BAUGERAETE, GERUESTE, LEITERN, HANDTRANS- PORTGERAEETE, BEHAELTER	347 456	13,4
08	SUESSWAREN (EINSCHL. DAUERBACK- WAREN, ABER OHNE KAKAOPULVER U. DIAETETISCHE SUESSWAREN)	238	0,0	53	BESCHLAEGE U. SCHLOSSER, EISEN- KURZWAREN	433 374	16,7
100, 101	TRAUBENWEINE (OHNE DIABETI- KER-, DESSERT-, PERL- U. SCHAUM- WEINE)	10	0,0	54	GARTEN-, LANDWIRTSCHAFTS- UND FORSTWIRTSCHAFTSGERAEETE U. AE., KETTEN, DRAHTGEFLECHTE (OHNE LANDMASCHINEN U. DEREIN ZUSATZ- GERAEETE)	172 572	6,7
104- 109	SPIRITUOSEN	10	0,0	55	SPIELPLATZGERAEETE, CAMPING- UND SPORTARTIKEL, HANDELSWAFFEN, BASTELSAETZE	76 474	3,0
110- 113	BIERE (OHNE DIAETETISCHE)	60	0,0	56	TAFEL-, KUECHEN- U. AE. HAUSHALTS- GERAEETE (OHNE ELEKTRISCHE)	279 470	10,8
	NAHRUNGSMITTEL, GETRAENKE, TABAKWAREN	347	0,0	570, 571	EINZELOEFEN U. -HERDE, ANDERE HEIZ- U. KOCHGERAEETE (OHNE BADE- OEFEN U. WASSERHEIZER)	66 085	2,5
19	HAUS-, TISCH- U. BETTWAESCHE, BETTWAREN	1 097	0,0	573	HAUSHALTSKUEHL- U. -GEFRIERMOE- BEL	34 031	1,3
20, 21	HEIMTEXTILIEN, BODENBELAEGE (Z.B. TEPPICHE)	9 222	0,4	575	ELEKTRISCHE WASCHMASCHINEN, WAESCHETROCKNER, BUEGELMASCHI- NEN FUER DEN HAUSHALT	32 763	1,3
23	HERRENROBERBEKLEIDUNG AB GR. 38 (OHNE PULLOVER U. AE., PELZ- U. SPORTBEKLEIDUNG)	766	0,0	576	GESCHIRRSPUELMASCHINEN FUER DEN HAUSHALT	11 656	0,4
24	DAMENROBERBEKLEIDUNG AB GR. 34 (OHNE PULLOVER U. AE., PELZ- U. SPORTBEKLEIDUNG)	267	0,0	492, 493	WOHN- U. KUECHENSCHRAENKE (OHNE ERGAENZUNGSMOEBEL, EINZELNE SPUELTISCHE U. SPUELENUNTER- SCHRAENKE)	23 770	0,9
25	KINDERROBERBEKLDG. AB GR. 104 BIS EINSCHL. GR. 176 (OHNE PULLOVER U. AE., SAEUGLINGS-, PELZ- UND SPORTBEKLEIDUNG)	239	0,0	494, 495	POLSTER- U. WOHNSITZMOEBEL (AUCH FRANZOESISCHE BETTEN), KUECHEN- STUEHLE, WOHN- U. KUECHENTISCHE (OHNE BUERO-, GARTEN- U. CAMPING- MOEBEL)	3 871	0,1
26	PULLOVER, WESTEN U. AE., GEWIRKT ODER GESTRIKT, SAEUGLINGSBE- KLEIDUNG	617	0,0	490, 491, 498, 499	GESTUEHL, SCHULMOEBEL; LADENEIN- RICHTUNGEN, SCHAUFENSTERRUECK- BAUTEN; ERGAENZUNGSMOEBEL; MOE- BELTEILE	12 464	0,5
27	HERREN-, DAMEN- U. KINDERWAESCHE, MIEDERWAREN (OHNE SAEUGLINGS- WAESCHE)	28	0,0	50	KUNSTGEGENSTAENDE, SAMMLUNGS- STUECKE, ANTIQUITAETEN	3 338	0,1
31	HERRENSCHUHE (OHNE SPORTSCHUHE)	878	0,0	51	HOLZ-, KORB-, KORK-, FLECHT-, SCHNITZ- U. FORMSTOFFWAREN, KINDERWAGEN	8 832	0,3
32	DAMENSCHUHE (OHNE SPORTSCHUHE)	33	0,0				
34	LEDER- U. TAESCHNERWAREN	1 106	0,0				
35	BILDERRAHMEN, DEVOTIONALIEN, RAUCHERARTIKEL U. A. GALANTE- RIEWAREN	2 249	0,1				
36	SPORTBEKLEIDUNG, SPORTSCHUHE	3 622	0,1				

\*) NUR WARENBEZUEGE VON UNTERNEHMEN MIT MEHR ALS 1 MILL. DM JAHRESUMSATZ. -1) SYSTEMATIK DER WIRTSCHAFTSZWEIGE, AUSGABE 1979. -2) WAREN-  
VERZEICHNIS FUER DIE BINNENHANDELSSTATISTIK, AUSGABE 1978.

7 WARENBEZUEGE IM GROSSHANDEL 1980 NACH WIRTSCHAFTSZWEIGEN UND WARENARTEN \*)

NUMMER DER SYSTEMATIK 1)	WIRTSCHAFTSGLIEDERUNG WARENART	WARENBEZUG		NUMMER DER SYSTEMATIK 1)	WIRTSCHAFTSGLIEDERUNG WARENART	WARENBEZUG	
		1 000 DM	PROZENT			1 000 DM	PROZENT
"WB"- NUMMER 2)	GROSSHANDEL MIT ...			"WB"- NUMMER 2)	GROSSHANDEL MIT ...		
	EISENWAREN, HAUSRAT, SPORT-UND CAMPINGARTIKEL, MOEBEL, ANTI-QUITAETEN, HOLZ-, KORBB-, FLECHT-, SCHNITZ- UND FORMSTOFFWAREN	1 757 517	67,8	15	WASCH-, PUTZ-U. REINIGUNGSMITTEL (OHNE INDUSTRIEREINIGER, -SEIFEN U. AUTOPFLEGEMITTEL)	736	0,0
370	FERNSEHGERAETE	966	0,0	16-18	HYGIENEARTIKEL, VERBANDSTOFFE, KERZEN, KOERPERPFLEGEMITTEL, MECHANISCHE KOERPERPFLEGEGERAETE	3 360	0,1
371, 372	RUNDFUNKEMPFANGSGERAETE (AUCH TONBANDGERAETE FUER KRAFTFAHRZEUGE, OHNE EINZELNE TONFREQUENZVERSTAERKER)	890	0,0	85	ORTHOPAEDISCHE U. MEDIZINISCHE ERZEUGNISSE (OHNE ORTHOPAEDISCHE SCHUHE), DENTALBEDARF, LABORGERAETE, KRANKENPFLEGEARTIKEL	1 979	0,1
373, 374	PLATTENSPIELER, MAGNETBANDGERAETE U. SONSTIGE PHONOTECHNISCHE GERAETE	356	0,0		WASCH-UND PUTZMITTEL, HYGIENEARTIKEL, KOERPERPFLEGEMITTEL, MEDIZINISCHE ERZEUGNISSE, LABORGERAETE, ARZNEIMITTEL	6 074	0,2
38	GERAETE U. EINRICHTUNGEN DER ELEKTRIZITAETSERZEUGUNG, -UMWANDLUNG U. -VERTEILUNG	86	0,0	97	PFLANZEN EINSCHL. BAUMSCHULERZEUGNISSEN (Z.B. SCHNITT-UND TOPFBLUMEN, BLUMENSAMEN, FREILANDSTAUDEN, FORST-U. ZIERGEHOELZE)	1 934	0,1
39	ELEKTROTECHNISCHE ERZEUGNISSE (Z.B. WOHNRAUMLEUCHTEN, KAFFEEBEREITER, -MUEHLEN, STAUBSAUGER U. AE. ELEKTROHAUSHALTSGERAETE)	20 260	0,8	980, 981	SAATGUT (OHNE SAAT-U. PFLANZGUT FUER BLUMEN, ZIER-U. A. BAUMSCHULPFLANZEN)	79	0,0
42	UHREN (OHNE ARMATURBRETTUHREN U. UHRENRADIOS, ELEKTRISCHE ZEITDIENST-U. -SCHALTGERAETE)	1 050	0,0	989	DUENGEMITTEL (OHNE DUENGEMITTEL IN TABLETTEN, PASTILLEN U. AE. ODER IN PACKUNGEN VON 10 KG ODER WENIGER, BLUMEN-U. RASENDUENGER)	1 838	0,1
45	SPIELWAREN, FEST-U. SCHERZARTIKEL	17 567	0,7		LEBENDE TIERE, PFLANZEN, SAATEN, ROHSTOFFE UND VORERZEUGNISSE PFLANZLICHEN UND TIERISCHEN URSPRUNGS FUER NAHRUNGSMITTEL UND GETRAENKE; FUTTER-UND DUENGEMITTEL	3 851	0,1
	ELEKTROTECHNISCHE, FEINMECHANISCHE UND OPTISCHE ERZEUGNISSE, SCHMUCK, SPIELWAREN, MUSIKINSTRUMENTE	41 175	1,6	930	WOLLE U. A. TIERHAARE	239	0,0
52	PAPIER, PAPPE	1 135	0,0	932, 934-936	CHEMIEFASERN, GARN (OHNE NAEHM-, STOPF-U. HANDARBEITSGARN), ANDERE TEXTILE ROHSTOFFE U. VORERZEUGNISSE	65	0,0
53-55	PAPIER-U. PAPPEWAREN SOWIE VERWANDTE ERZEUGNISSE: SCHREIB-, ZEICHEN-U. MALGERAETE, LERNMITTEL (OHNE DRUCKEREIERZEUGNISSE), ZEICHENMASCHINEN; UNTERRICHTS-U. KUNSTLERFARBEN (EINSCHL. MALHILFSMITTELN)	10 562	0,4		TEXTILE ROHSTOFFE UND VORERZEUGNISSE, HAEUTE, FELLE, LEDER, LEDERFASERSTOFF	304	0,0
	PAPIER, PAPIERWAREN, SCHREIB- UND ZEICHENARTIKEL, DRUCKEREIERZEUGNISSE, BUEROORGANISATIONSMITTEL, -MASCHINEN UND -MOEBEL	11 697	0,5	90	CHEMISCHE GRUNDSTOFFE UND CHEMIKALIEN	1 705	0,1
72-76	ANSTRICHFARBEN, LACKE, TAPETEN (AUCH KLEBSTOFFE, BODENSPACHTEL, MALERPINSSEL U. -BUERSTEN)	6 848	0,3	914	KAUTSCHUK	77	0,0
770	KRAFTWAGEN	347	0,0		TECHNISCHE CHEMIKALIEN, KAUTSCHUK	1 782	0,1
771-775, 778, 779	KRAFTWAGENANHAENGER, KRAFTWAGENTEILE U. -ZUEHOER	1 497	0,1	9200	STEINKOEHLE U. STEINKOEHLENBRIKETS	463	0,0
78	ZWEIRAEDER, ZWEIRADTEILE U. -ZUEHOER	8 244	0,3	9202	STEINKOEHLENKOKS	200	0,0
79	SONSTIGE FAHRZEUGE, DEREN TEILE U. ZUEHOER	10 959	0,4	9203, 9205, 9209	SONSTIGE FESTE BRENNSTOFFE	823	0,0
80-82	LANDMASCHINEN; WERKZEUG-, BAU-, TEXTIL-U. NAEHMASCHINEN; SONSTIGE MASCHINEN	15 076	0,6	9232	MOTORENBENZIN	86	0,0
83	TECHNISCHER SPEZIALBEDARF VERSCHIEDENER WIRTSCHAFTSZWEIGE; VERPACKUNGSMITTEL AUS METALL, KUNSTSTOFF, KERAMIK, GLAS	104 616	4,0	9237	HEIZOELE, LEICHT UND EXTRA LEICHT	8 067	0,3
84	SONSTIGER TECHNISCHER BEDARF; CHEMISCH-TECHNISCHE ERZEUGNISSE	20 808	0,8	925	RAFFINERIEGASE	6 189	0,2
	FAHRZEUGE, MASCHINEN, TECHNISCHER BEDARF, ANSTRICHFARBEN, LACKE, TAPETEN	168 394	6,5	927	SCHMIERMITTEL U. AE. MINERALISCHE OELE	1 439	0,1
					BRENNSTOFFE, MINERALOELERZEUGNISSE	17 267	0,7

\*) NUR WARENBEZUEGE VON UNTERNEHMEN MIT MEHR ALS 1 MILL. DM JAHRESUMSATZ. -1) SYSTEMATIK DER WIRTSCHAFTSZWEIGE, AUSGABE 1979. -2) WARENVERZEICHNIS FUER DIE BINNENHANDELSSTATISTIK, AUSGABE 1978.

7 WARENBEZUEGE IM GROSSHANDEL 1980 NACH WIRTSCHAFTSZWEIGEN UND WARENARTEN \*)

NUMMER DER SYSTEMATIK 1)	WIRTSCHAFTSGLIEDERUNG WARENART	WARENBEZUG		NUMMER DER SYSTEMATIK 2)	WIRTSCHAFTSGLIEDERUNG WARENART	WARENBEZUG	
		1 000 DM	PROZENT			1 000 DM	PROZENT
591	ROHEISEN, FERROLEGIERUNGEN, EISEN-U. STAHLPUFVER, -SCHWAMM	1 554	0,1	68	INSTALLATIONSGERAETE U. -MATERIAL FUER WASSER, GAS UND HEIZUNG	195 214	7,5
592	STAHLROHBLOECKE, VORGEWALZTES STAHLHALBZEUG	7 138	0,3	690, 692	ROH-HOLZ, AUCH ENTRINDET ODER GROB ZUGERICHTET; IMPRAEGNIERTE STANGEN, MASTE, PFAEHLE; SCHNITT-HOLZ, SCHWELLEN, SCHWARTEN, SPREISSEL, SPAENE, HACKSCHNITZEL, VERLEIMTE BALKEN, ZAEUNE, SCHALUNGSTAFELN AUS VOLLHOLZ	3 334	0,1
593, 594	WALZSTAHL (OHNE VORGEWALZTES STAHLHALBZEUG U. OBERBAUMATERIAL FUER FELD-U. INDUSTRIEBAHNEN) Z.B. WALZDRAHT, FEINBLECH	133 273	5,1	693-698	HOBELWARE, WAND-U. DECKENVERKLEIDUNGEN AUS HOLZ U. KUNSTSTOFF; FURNIERE, SPERRHOLZ, HOLZFASER-U. HOLZSPANPLATTEN, KUNSTSTOFFPLATTEN, BAUELEMENTE UND SONSTIGE BAUTEILE AUS HOLZ, METALL U. KUNSTSTOFF	52 054	2,0
595	STAHL-U. KUNSTSTOFFROHRE (EINSCHL. ROHRVERBINDUNGSTEILE, ABER OHNE ELEKTRO-, GUSS-, OFEN-U. REGENROHRE)	39 074	1,5	700-704, 707	BAUSTOFFE, MINERALISCHE BAUELEMENTE	7 735	0,3
597	DRAHT U. DRAHTSEILE AUS STAHL (OHNE WALZDRAHT)	14 760	0,6	708	FLACHGLAS	1 408	0,1
598	SCHMIEDEHALBZEUG, SCHMIEDESTUECKE AUS STAHL	2 156	0,1	709	FERTIGTEILBAUTEN U. VERWANDTE KONSTRUKTIONEN	11 412	0,4
599	EISEN-, STAHL-U. TEMPERGUSSE- ZEUGNISSE, PRESS-, ZIEH- UND STANZTEILE AUS STAHL	73 800	2,8		HOLZ, BAUSTOFFE, INSTAL- LATIONSBEDARF	271 157	10,5
600	NE-METALLERZE	1 326	0,1	941	GEBRAUCHTE WERKZEUGE UND MASCHINEN	537	0,0
601	NE-METALLE, ROH (OHNE EDEL- METALLE)	7 143	0,3	942, 945, 947, 949	SONSTIGE GEBRAUCHTWAREN UND SONSTIGES ALTMATERIAL	537	0,0
602-604	HALBZEUG AUS NE-METALLEN UND -LEGIERUNGEN (OHNE EDEL- METALLHALBZEUG)	7 866	0,3		GEBRAUCHTWAREN, SCHROTT, ALTMATERIAL	1 074	0,0
605	GUSSE- ZEUGNISSE AUS NE-METAL- LEN U. -LEGIERUNGEN (OHNE EDELMETALLGUSSE- ZEUGNISSE)	303	0,0				
607	EDELMETALLE, EDELMETALLHALB- ZEUG, EDELMETALLGUSSE- ZEUGNISSE (OHNE DENTAL-METALLHALB- ZEUG)	2 660	0,1				
	ERZE, METALLE, HALBZEUG	291 043	11,2		WARENARTEN ZUSAMMEN	2 691 804	100
	413 12 GROSSHANDEL MIT SCHRAUBEN, NORM- U. FASSONREHTEILEN						
34	LEDER-U. TAESCHNERWAREN	434	0,0	771-775, 778, 779	KRAFTWAGENANHAENGER, KRAFTWA- GENTEILE U. -ZUBEHOER	-	-
	TEXTILIEN, BEKLEIDUNG, PELZ- WAREN, SCHUHE, LEDER- UND GA- LANTERIEWAREN	434	0,0	79	SONSTIGE FAHRZEUGE, DEREN TEILE U. ZUBEHOER	638	0,1
61	WERKZEUGE (Z.B. ZANGEN, FAEU- STEL, HOBEL, SAEGEN, SAEGEBLAET- TER, HARTMETALL-U. DIAMANTWERK- ZEUGE, MASCHINENMESSER)	20 754	2,1	80-82	LANDMASCHINEN; WERKZEUG-, BAU-, TEXTIL-U. NAEHMASCHINEN; SON- STIGE MASCHINEN	-	-
62	MASCHINEN-U. PRAEZISIONSWERKZ. (OHNE SAEGEBLAETTER, MASCHINEN- MESSER, HARTMETALL-U. DIAMANT- WERKZG.), ELEKTROWERKZG., WERK- STATTEINRICHTUNGEN, BAUGERAETE, GERUESTE, LEITERN, HANDTRANS- PORTGERAETE, BEHAELTER	33 502	3,4	83	TECHNISCHER SPEZIALBEDARF VER- SCHIEDENER WIRTSCHAFTSZWEIGE, VERPACKUNGSMITTEL AUS METALL, KUNSTSTOFF, KERAMIK, GLAS	7 447	0,7
63	BESCHLAEGE U. SCHLOSSER, EISEN- KURZWAREN	867 866	87,2	84	SONSTIGER TECHNISCHER BEDARF; CHEMISCH-TECHNISCHE ERZEUG- NISSE	6 484	0,7
64	GARTEN-, LANDWIRTSCHAFTS- UND FORSTWIRTSCHAFTSGERAETE U. AE., KETTEN, DRAHTGEFLECHTE (OHNE LANDMASCHINEN U. DEREN ZUSATZ- GERAETE)	741	0,1	15	FAHRZEUGE, MASCHINEN, TECHNI- SCHER BEDARF, ANSTRICHFARBEN, LACKE, TAPETEN	14 570	1,5
66	TAFEL-, KUECHEN-U. AE. HAUSHALTS- GERAETE (OHNE ELEKTRISCHE)	185	0,0		WASCH-, PUTZ-U. REINIGUNGSMITTEL (OHNE INDUSTRIEREINIGER, -SEI- FEN U. AUTOPFLEGEMITTEL)	619	0,1
	EISENWAREN, HAUSRAT, SPORT- UND CAMPINGARTIKEL, MOEBEL, ANTI- QUITAETEN, HOLZ-, KORB-, FLECHT-, SCHNITZ- UND FORM- STOFFWAREN	923 048	92,7	90	WASCH- UND PUTZMITTEL, HYGIE- NEARTIKEL, KOERPERPFLEGEMIT- TEL, MEDIZINISCHE ERZEUGNIS- SE, LABORGERAETE, ARZNEIMIT- TEL	619	0,1
					CHEMISCHE GRUNDSTOFFE UND CHEMIKALIEN	319	0,0

\*)NUR WARENBEZUEGE VON UNTERNEHMEN MIT MEHR ALS 1 MILL. DM JAHRESUMSATZ. -1)SYSTEMATIK DER WIRTSCHAFTSZWEIGE, AUSGABE 1979. -2)WAREN- VERZEICHNIS FUER DIE BINNENHANDELSSTATISTIK, AUSGABE 1978.

7 WARENBEZUEGE IM GROSSHANDEL 1980 NACH WIRTSCHAFTSZWEIGEN UND WARENARTEN \*)

NUMMER DER SYSTEMATIK 1)	WIRTSCHAFTSGLIEDERUNG ----- WARENART	WARENBEZUG		NUMMER DER SYSTEMATIK 1)	WIRTSCHAFTSGLIEDERUNG ----- WARENART	WARENBEZUG	
		1 000 DM	PROZENT			1 000 DM	PROZENT
"WB"-NUMMER 2)	GROSSHANDEL MIT			"WB"-NUMMER 2)	GROSSHANDEL MIT		
910	KUNSTSTOFFE (OHNE KUNSTSTOFFHALBZEUG U. -WAREN)	437	0,0	605	GUSSERZEUGNISSE AUS NE-METALLEN U. -LEGIERUNGEN (OHNE EDELMETALLGUSSERZEUGNISSE)	656	0,1
914	KAUTSCHUK	437	0,0	607	EDELMETALLE, EDELMETALLHALBZEUG, EDELMETALLGUSSERZEUGNISSE (OHNE DENTAL-METALLHALBZEUG)	652	0,1
	TECHNISCHE CHEMIKALIEN, KAUTSCHUK	1 193	0,1		ERZE, METALLE, HALBZEUG	40 253	4,0
593, 594	WALZSTAHL (OHNE VORGEWALZTES STAHLHALBZEUG U. OBERBAUMATERIAL FUER FELD-U. INDUSTRIEBAHNEN) Z.B. WALZDRAHT, FEINBLECH	2 399	0,2	68	INSTALLATIONSGERAETE U. MATERIAL FUER WASSER, GAS UND HEIZUNG	2 455	0,2
595	STAHL-U. KUNSTSTOFFROHRE (EINSCHL. ROHRVERBINDUNGSTEILE, ABER OHNE ELEKTRO-, GUSS-, OFEN-U. REGENROHRE)	6 872	0,7	693-698	HOBELWARE, WAND-U. DECKENVERKLEIDUNGEN AUS HOLZ U. KUNSTSTOFF; FURNIERE, SPERRHOLZ, HOLZFASER-U. HOLZSPANPLATTEN, KUNSTSTOFFPLATTEN, BAUELEMENTE UND SONSTIGE BAUTEILE AUS HOLZ, METALL U. KUNSTSTOFF	642	0,1
597	DRAHT U. DRAHTSEILE AUS STAHL (OHNE WALZDRAHT)	774	0,1	700-704, 707	BAUSTOFFE, MINERALISCHE BAUELEMENTE	12 089	1,2
598	SCHMIEDEHALBZEUG, SCHMIEDESTUECKE AUS STAHL	1 894	0,2		HOLZ, BAUSTOFFE, INSTALLATIONSBEDARF	15 186	1,5
599	EISEN-, STAHL-U. TEMPERGUSSERZEUGNISSE, PRESS-, ZIEH- UND STANZTEILE AUS STAHL	21 994	2,2	945	SCHROTT AUS EDELMETALLEN	185	0,0
601	NE-METALLE, ROH (OHNE EDELMETALLE)	1 898	0,2		GEBRAUCHTWAREN, SCHROTT, ALTMATERIAL	185	0,0
602-604	HALBZEUG AUS NE-METALLEN UND -LEGIERUNGEN (OHNE EDELMETALLHALBZEUG)	3 105	0,3		WARENARTEN ZUSAMMEN	995 673	100
413 14 GROSSHANDEL MIT KLEINEISENWAREN USW							
000, 001	FLEISCH, FRISCH (EINSCHL. WILD, GEFLUEGEL U. INNEREIEN, OHNE GEFRORENES UND TIEFGEFRORENES SOWIE OHNE KONSERVEN)	153	0,0	61	WERKZEUGE (Z.B. ZANGEN, FAEU- STEL, HOBEL, SAEGEN, SAEGEBLAETTER, HARTMETALL-U. DIAMANTWERKZEUGE, MASCHINENMESSER)	160 431	5,8
002-008	WURST, SCHINKEN, GERAEUCHERTER SPECK, RAUCHFLEISCH (OHNE GEFRORENE U. TIEFGEFRORENE SOWIE OHNE KONSERVEN)	153	0,0	62	MASCHINEN-U. PRAEZISIONSWERKZ. (OHNE SAEGEBLAETTER, MASCHINENMESSER, HARTMETALL-U. DIAMANTWERKZG.), ELEKTROWERKZG., WERKSTATTEINRICHTUNGEN, BAUGERAETE, GERUESTE, LEITERN, HANDTRANSPORTGERAETE, BEHAELTER	123 988	4,5
009	FISCHE U. FISCHERZEUGNISSE, KREBS-U. WEICHTIERE, ERZEUGNISSE AUS KREBS-U. WEICHTIEREN (OHNE TIEFGEFRORENE SOWIE OHNE KONSERVEN)	77	0,0	63	BESCHLAEGE U. SCHLOESSER, EISENKURZWAREN	1 533 435	55,3
010, 011	SUED- U. ZITRUSFRUECHTE, FRISCH (OHNE SCHALENOBST)	77	0,0	64	GARTEN-, LANDWIRTSCHAFTS- UND FORSTWIRTSCHAFTSGERAETE U. AE., KETTEN, DRAHTGEFLECHTE (OHNE LANDMASCHINEN U. DEREN ZUSATZGERAETE)	35 356	1,3
012-014	OBST, FRISCH (OHNE SUED-U. ZITRUSFRUECHTE) EINSCHL. SCHALENOBST	77	0,0	65	SPIELPLATZGERAETE, CAMPING-UND SPORTARTIKEL, HANDELSWAFFEN, BASTELSAETZE	16 449	0,6
020	MILCH, MILCHERZEUGNISSE (OHNE TIEFGEFRORENE U. DIAETETISCHE SOWIE OHNE JOGHURT, KAESE, BUTTER, DAUERMITLICH U. MILCHPRAEPARATE)	77	0,0	66	TAFEL-, KUECHEN-U. AE. HAUSHALTSGERAETE (OHNE ELEKTRISCHE)	38 026	1,4
030-038	TIEFGEFRORENE U. GEFRORENE ERZEUGNISSE	77	0,0	670, 671	EINZELOFEN U. -HERDE, ANDERE HEIZ-U. KOCHGERAETE (OHNE BADE-OFEN U. WASSERHEIZER)	9 952	0,4
	NAHHRUNGSMITTEL, GETRAENKE, TABAKWAREN	690	0,0	673	HAUSHALTSKUEHL-U. -GEFRIERMOEBEL	5 948	0,2
20, 21	HEIMTEXTILIEN, BODENBELAEGE (Z.B. TEPPICHE)	4 476	0,2	675	ELEKTRISCHE WASCHMASCHINEN, WAESCHETROCKNER, BUEGELMASCHINEN FUER DEN HAUSHALT	4 994	0,2
31	HERRENSCHUHE (OHNE SPORTSCHUHE)	3 474	0,1	676	GESCHIRRSPUELMASCHINEN FUER DEN HAUSHALT	1 602	0,1
	TEXTILIEN, BEKLEIDUNG, PELZWAREN, SCHUHE, LEDER-UND GALANTERIEWAREN	7 950	0,3	492, 493	WOHN-U. KUECHENSCHRAENKE (OHNE ERGAENZUNGSMOEBEL, EINZELNE SPUELTISCHE U. SPUELENUNTERSCHRAENKE)	6 198	0,2

\*JUNUR WARENBEZUEGE VON UNTERNEHMEN MIT MEHR ALS 1 MILL. DM JAHRESUMSATZ. -1)SYSTEMATIK DER WIRTSCHAFTSZWEIGE, AUSGABE 1979. -2)WARENVERZEICHNIS FUER DIE BINNENHANDELSSTATISTIK, AUSGABE 1978.

7 WARENBEZUEGE IM GROSSHANDEL 1980 NACH WIRTSCHAFTSZWEIGEN UND WARENARTEN \*)

NUMMER DER SYSTEMATIK 1)	WIRTSCHAFTSGLIEDERUNG WARENART	WARENBEZUG		NUMMER DER SYSTEMATIK 1)	WIRTSCHAFTSGLIEDERUNG WARENART	WARENBEZUG	
		1 000 DM	PROZENT			1 000 DM	PROZENT
494, 495	POLSTER-U.WOHNSITZMOEBEL (AUCH FRANZOESISCHE BETTEN), KUECHENSTUEHLE, WOHN-U. KUECHENTISCHE (OHNE BUERO-, GARTEN-U. CAMPING-MOEBEL)	12 181	0,4	771-775, 778, 779	KRAFTWAGENANHAENGER, KRAFTWAGEN-TEILE U. -ZUBEHOER	2 687	0,1
490, 491, 498, 499	GESTUEHL, SCHULMOEBEL; LADENEINRICHTUNGEN, SCHAUFENSTERRUECKBAUTEN; ERGAENZUNGSMOEBEL; MOEBELTEILE	10 665	0,4	78	ZWEIRAEDEK, ZWEIRADTEILE U. -ZUBEHOER	271	0,0
50	KUNSTGEGENSTAENDE, SAMMLUNGSSTUECKE, ANTIQUITAETEN	855	0,0	79	SONSTIGE FAHRZEUGE, DEREN TEILE U. ZUBEHOER	5 212	0,2
51	HOLZ-, KORB-, KORK-, FLECHT-, SCHNITZ-U. FORMSTOFFWAREN, KINDERWAGEN	12 041	0,4	80-82	LANDMASCHINEN; WERKZEUG-, BAU-, TEXTIL-U. NAEHMASCHINEN; SONSTIGE MASCHINEN	4 119	0,1
	EISENWAREN, HAUSRAT, SPORT-UND CAMPINGARTIKEL, MOEBEL, ANTIQUITAETEN, HOLZ-, KORB-, FLECHT-, SCHNITZ- UND FORMSTOFFWAREN	1 972 119	71,1	83	TECHNISCHER SPEZIALBEDARF VERSCHIEDENER WIRTSCHAFTSZWEIGE; VERPACKUNGSMITTEL AUS METALL, KUNSTSTOFF, KERAMIK, GLAS	5 248	0,2
378, 379	BESPIELTE TONTRAEGER, VIDEOBAENDER, BILDPLATTEN U. AE. (Z. B. SCHALLPLATTEN, BESPIELTE KASSETTENTONBAENDER)	329	0,0	84	SONSTIGER TECHNISCHER BEDARF; CHEMISCH-TECHNISCHE ERZEUGNISSE	11 228	0,4
38	GERAETE U. EINRICHTUNGEN DER ELEKTRIZITAETSERZEUGUNG, UMWANDLUNG U. -VERTEILUNG	388	0,0		FAHRZEUGE, MASCHINEN, TECHNISCHER BEDARF, ANSTRICHFARBEN, LACKE, TAPETEN	41 837	1,5
39	ELEKTROTECHNISCHE ERZEUGNISSE (Z. B. WOHNRAUMLEUCHTEN, KAFFEEBEREITER, -MUEHLEN, STAUBSAUGER U. AE. ELEKTROHAUSHALTSGERAETE)	4 392	0,2	931	BAUMWOLLE (OHNE BAUMWOLL-LINTERS)	879	0,0
40, 41	FOTO-U. KINOGERAETE, FOTOTECHNISCHES U. -CHEMISCHES MATERIAL; FEINMECHANISCHE U. OPTISCHE ERZEUGNISSE	368	0,0	932, 934-936	CHEMIEFASERN, GARN (OHNE NAEH-, STOPF-U. HANDARBEITSGARN), ANDERE TEXTILE ROHSTOFFE U. VORERZEUGNISSE	1 009	0,0
45	SPIELWAREN, FEST-U. SCHERZARTIKEL	2 289	0,1		TEXTILE ROHSTOFFE UND VORERZEUGNISSE, MAEUETE, FELLE, LEDER, LEDERFASERSTOFF	1 888	0,1
	ELEKTROTECHNISCHE, FEINMECHANISCHE UND OPTISCHE ERZEUGNISSE, SCHMUCK, SPIELWAREN, MUSIKINSTRUMENTE	7 766	0,3	90	CHEMISCHE GRUNDSTOFFE UND CHEMIKALIEN	776	0,0
52	PAPIER, PAPPE	906	0,0	910	KUNSTSTOFFE (OHNE KUNSTSTOFFHALBZEUG U. -WAREN)	4 192	0,2
53-55	PAPIER-U. PAPPEWAREN SOWIE VERWANDTE ERZEUGNISSE; SCHREIB-, ZEICHEN-U. MALGERAETE, LERNMITTEL (OHNE DRUCKEREIERZEUGNISSE), ZEICHENMASCHINEN; UNTERRICHTS-U. KUENSTLERFARBEN (EINSCHL. MALHILFSMITTELN)	1 311	0,0		TECHNISCHE CHEMIKALIEN, KAUSCHUK	4 968	0,2
562-569	SONSTIGE DRUCKEREIERZEUGNISSE (OHNE MUSIKALIEN, BEDRUCKTE BEHAELTER)	879	0,0	9200	STEINKOEHLE U. STEINKOEHLENBRIKETTS	43	0,0
57	BUEROORGANISATIONSMITTEL UND -KLEINARTIKEL (OHNE DRUCKEREIERZEUGNISSE)	575	0,0	9202	STEINKOEHLENKOKS	43	0,0
581-588	BUEROMASCHINEN, DATENVERARBEITUNGSGERAETE U. -EINRICHTUNGEN	740	0,0	9203, 9205, 9209	SONSTIGE FESTE BRENNSTOFFE	172	0,0
589	BUEROMOEBEL	329	0,0	9232	MOTORENBENZIN	575	0,0
	PAPIER, PAPIERWAREN, SCHREIB- UND ZEICHENARTIKEL, DRUCKEREIERZEUGNISSE, BUEROORGANISATIONSMITTEL, -MASCHINEN UND -MOEBEL	4 740	0,2	9233	DIESELKRAFTSTOFF	822	0,0
72-76	ANSTRICHFARBEN, LACKE, TAPETEN (AUCH KLEBSTOFFE, BODENSPACHTEL, MALERPINSSEL U. -BUERSTEN)	13 071	0,5	9237	HEIZDELE, LEICHT UND EXTRA LEICHT	1 421	0,1
				929	ANDERE MINERALOELERZEUGNISSE	263	0,0
					BRENNSTOFFE, MINERALOELERZEUGNISSE	3 339	0,1
				593, 594	WALZSTAHL (OHNE VORGEWALZTES STAHLHALBZEUG U. OBERBAUMATERIAL FUER FELD-U. INDUSTRIEBAHNEN) Z. B. WALZDRAHT, FEINBLECH	73 501	2,6
				595	STAHL-U. KUNSTSTOFFFROHRE (EINSCHL. ROHRVERBINDUNGSTEILE, ABER OHNE ELEKTRO-, GUSS-, OFEN-U. REGENROHRE)	18 990	0,7
				597	DRAHT U. DRAHTSEILE AUS STAHL (OHNE WALZDRAHT)	35 328	1,3
				598	SCHMIEDEHALBZEUG, SCHMIEDESTUECKE AUS STAHL	1 182	0,0

\*) NUR WARENBEZUEGE VON UNTERNEHMEN MIT MEHR ALS 1 MILL. DM JAHRESUMSATZ. -1) SYSTEMATIK DER WIRTSCHAFTSZWEIGE, AUSGABE 1979. -2) WARENVERZEICHNIS FUER DIE BINNENHANDELSSTATISTIK, AUSGABE 1978.

7 WARENBEZUEGE IM GROSSHANDEL 1980 NACH WIRTSCHAFTSZWEIGEN UND WARENARTEN \*)

NUMMER DER SYSTEMATIK 1)	WIRTSCHAFTSGLIEDERUNG WARENART	WARENBEZUG		NUMMER DER SYSTEMATIK 1)	WIRTSCHAFTSGLIEDERUNG WARENART	WARENBEZUG	
		1 000 DM	PROZENT			1 000 DM	PROZENT
"WB"-NUMMER 2)	GROSSHANDEL MIT			"WB"-NUMMER 2)	GROSSHANDEL MIT		
599	EISEN-, STAHL- U. TEMPERGUSSE- ZEUGNISSE, PRESS-, ZIEH- UND STANZTEILE AUS STAHL	5 706	0,2	693- 698	HOBELWARE, WAND- U. DECKENVER- KLEIDUNGEN AUS HOLZ U. KUNST- STOFF, FURNIERE, SPERRHOLZ, HOLZ- FASER- U. HOLZSPANPLATTEN, KUNST- STOFFPLATTEN, BAUELEMENTE UND SONSTIGE BAUTEILE AUS HOLZ, METALL U. KUNSTSTOFF	494 667	17,8
601	NE-METALLE, ROH (OHNE EDEL- METALLE)	3 571	0,1	700- 704, 707	BAUSTOFFE, MINERALISCHE BAU- ELEMENTE	6 938	0,3
602- 604	HALBZEUG AUS NE-METALLEN UND -LEGIERUNGEN (OHNE EDEL- METALLHALBZEUG)	8 778	0,3	708	FLACHGLAS	7 080	0,3
605	GUSSEZEUGNISSE AUS NE-METAL- LEN U. -LEGIERUNGEN (OHNE EDELMETALLGUSSEZEUGNISSE)	150	0,0	709	FERTIGTEILBAUTEN U. VERWANDTE KONSTRUKTIONEN	57 048	2,1
607	EDELMETALLE, EDELMETALLHALB- ZEUG, EDELMETALLGUSSEZEUGNIS- SE (OHNE DENTAL-METALLHALB- ZEUG)	1 673	0,1		HOLZ, BAUSTOFFE, INSTAL- LATIONSBEDARF	581 369	20,9
	ERZE, METALLE, HALBZEUG	148 880	5,4	941	GEBRAUCHTE WERKZEUGE UND MASCHINEN	117	0,0
68	INSTALLATIONSGERAETE U. -MATE- RIAL FUER WASSER, GAS UND HEIZUNG	13 122	0,5		GEBRAUCHTWAREN, SCHROTT, ALTMATERIAL	117	0,0
690, 692	ROHHOLZ, AUCH ENTRINDET ODER GROB ZUGERICHTET, IMPRAEGNIERTE STANGEN, MASTE, PFAEHLE, SCHNITT- HOLZ, SCHWELLEN, SCHWARTEN, SPREISSEL, SPAENE, HACKSCHNIT- ZEL, VERLEIMTE BALKEN, ZAEUNE, SCHALUNGSTAFELN AUS VOLLHOLZ	2 514	0,1		WARENARTEN ZUSAMMEN	2 775 208	100
413 15 GROSSHANDEL MIT HAUSRAT A. METALL U. KUNSTSTOFF, ANG							
052, 053	SPEISESALZ, ESSIG, SENF, EINMACH- MITTEL (OHNE DIAETETISCHE), GEWUERZE, GEWUERZMISCHUNGEN	173	0,0		TEXTILIEN, BEKLEIDUNG, PELZ- WAREN, SCHUHE, LEDER- UND GA- LANTERIEWAREN	9 859	0,9
060- 063	FLEISCH- U. WURSTKONSERVEN	260	0,0	51	WERKZEUGE (Z. B. ZANGEN, FAEU- STEL, HOBEL, SAEGEN, SAEGEBLAET- TER, HARTMETALL- U. DIAMANTWERK- ZEUGE, MASCHINENMESSER)	16 677	1,5
08	SUESSWAREN (EINSCHL. DAUERBACK- WAREN, ABER OHNE KAKAOPULVER U. DIAETETISCHE SUESSWAREN)	87	0,0	62	MASCHINEN- U. PRAEZISIONSWERKZ. (OHNE SAEGEBLAETTER, MASCHINEN- MESSER, HARTMETALL- U. DIAMANT- WERKZG.), ELEKTROWERKZG., WERK- STATTEINRICHTUNGEN, BAUGERAETE, GERUESTE, LEITERN, HANDTRANS- PORTGERAETE, BEHAELTER	8 713	0,8
110- 113	BIERE (OHNE DIAETETISCHE)	173	0,0	63	BESCHLAEGE U. SCHLOESSER, EISEN- KURZWAREN	14 663	1,3
115- 118	ALKOHOLFREIE GETRAENKE (OHNE TIEFGEFRORENE U. DIAETETISCHE)	87	0,0	64	GARTEN-, LANDWIRTSCHAFTS- UND FORSTWIRTSCHAFTSGERAETE U. AE., KETTEN, DRAHTGEFLECHTE (OHNE LANDMASCHINEN U. DEREN ZUSATZ- GERAETE)	129 707	11,8
13	BACKWAREN (OHNE TIEFGEFRORENE U. DIAETETISCHE SOWIE OHNE DAUERBACKWAREN)	346	0,0	65	SPIELPLATZGERAETE, CAMPING- UND SPORTARTIKEL, HANDELSWAFFEN, BASTELSAETZE	44 760	4,1
	NAHRUNGSMITTEL, GETRAENKE, TABAKWAREN	1 126	0,1	66	TAFEL-, KUECHEN- U. AE. HAUSHALTS- GERAETE (OHNE ELEKTRISCHE)	609 484	55,5
19	HAUS-, TISCH- U. BETTWAESCHE, BETTWAREN	1 298	0,1	670, 671	EINZELOFEN U. -HERDE, ANDERE HEIZ- U. KOCHGERAETE (OHNE BADE- OFEN U. WASSERHEIZER)	54 337	5,0
20, 21	HEIMTEXTILIEN, BODENBELAEGE (Z. B. TEPPICHE)	1 853	0,2	673	HAUSHALTSKUEHL- U. -GEFRIERMOE- BEL	25 288	2,3
24	DAMENOBEBEKLEIDUNG AB GR. 34 (OHNE PULLOVER U. AE., PELZ- U. SPORTBEKLEIDUNG)	1 487	0,1	675	ELEKTRISCHE WASCHMASCHINEN, WAESCHETROCKNER, BUEGELMASCHI- NEN FUER DEN HAUSHALT	34 954	3,2
26	PULLOVER, WESTEN U. AE., GEWIRKT ODER GESTRICKT, SAEUGLINGSBE- KLEIDUNG	61	0,0	676	GESCHIRRSPUELMASCHINEN FUER DEN HAUSHALT	1 290	0,1
27	HERREN-, DAMEN- U. KINDERWAESCHE, MIEDERWAREN (OHNE SAEUGLINGS- WAESCHE)	93	0,0	492, 493	WOHN- U. KUECHENSCHRAENKE (OHNE ERGAENZUNGSMBEL, EINZELNE SPUELTISCHE U. SPUELENUNTER- SCHRAENKE)	1 127	0,1
22, 28, 29	METERWARE FUER BEKLEIDUNG; KURZWAREN, HANDARBEITEN; STRUMPPWAREN, BEKLEIDUNGSZUBE- HOER (OHNE SAEUGLINGSARTIKEL), SCHIRME, STOECKE	3 181	0,3				
34	LEDER- U. TAESCHNERWAREN	1 106	0,1				
36	SPORTBEKLEIDUNG, SPORTSCHUHE	781	0,1				

\*) NUR WARENBEZUEGE VON UNTERNEHMEN MIT MEHR ALS 1 MILL. DM JAHRESUMSATZ. -1) SYSTEMATIK DER WIRTSCHAFTSZWEIGE, AUSGABE 1979. -2) WAREN-  
VERZEICHNIS FUER DIE BINNENHANDELSSTATISTIK, AUSGABE 1978.



7 WARENBEZUEGE IM GROSSHANDEL 1980 NACH WIRTSCHAFTSZWEIGEN UND WARENARTEN \*)

NUMMER DER SYSTEMATIK 1)	WIRTSCHAFTSGLIEDERUNG WARENART	WARENBEZUG		NUMMER DER SYSTEMATIK 1)	WIRTSCHAFTSGLIEDERUNG WARENART	WARENBEZUG	
		1 000 DM	PROZENT			1 000 DM	PROZENT
"WB"-NUMMER 2)	GROSSHANDEL MIT ...			"WB"-NUMMER 2)	GROSSHANDEL MIT ...		
494, 495	POLSTER-U. WOHNSITZMOEBEL (AUCH FRANZOESISCHE BETTEN), KUECHENSTUEHLE, WOHN-U. KUECHENTISCHE (OHNE BUERO-, GARTEN-U. CAMPING-MOEBEL)	12 005	1,1	53- 55	PAPIER-U. PAPPEWAREN SOWIE VERWANDTE ERZEUGNISSE: SCHREIB-, ZEICHEN-U. MALGERAETE, LERNMITTEL (OHNE DRUCKEREIERZEUGNISSE), ZEICHENMASCHINEN: UNTERRICHTS-U. KUNSTLERFARBEN (EINSCHL. MALHILFSMITTELN)	3 635	0,3
497	SCHLAFMOEBEL (OHNE BETTWAREN U. -COUCHES, FRANZOESISCHE BETTEN U. KRANKENHAUSBETTSTELLEN)	238	0,0	560	BUECHER ALLER ART, LEHRWERKE IM MEDIENVERBUND (OHNE NOTEN-U. LIEDERBUECHER, KALENDER, WERBEDRUCKE U. GESCHAFTSBUECHER)	608	0,1
490, 491, 498, 499	GESTUEHL, SCHULMOEBEL, LADENEINRICHTUNGEN, SCHAUFENSTERRUECKBAUTEN, ERGAENZUNGSMOEBEL, MOEBELTEILE	6 410	0,6	562- 569	SONSTIGE DRUCKEREIERZEUGNISSE (OHNE MUSIKALIEN, BEDRUCKTE BEHAELTER)	72	0,0
50	KUNSTGEGENSTAENDE, SAMMLUNGSTUECKE, ANTIQUITAETEN	466	0,0	57	BUEROORGANISATIONSMITTEL UND -KLEINARTIKEL (OHNE DRUCKEREIERZEUGNISSE)	93	0,0
51	HOLZ-, KORB-, KORB-, FLECHT-, SCHNITZ-U. FORMSTOFFWAREN, KINDERWAGEN  EISENWAREN, HAUSRAT, SPORT-UND CAMPINGARTIKEL, MOEBEL, ANTIQUITAETEN, HOLZ-, KORB-, FLECHT-, SCHNITZ- UND FORMSTOFFWAREN	4 226  964 345	0,4  87,9	589	BUEROMOEBEL  PAPIER, PAPIERWAREN, SCHREIB- UND ZEICHENARTIKEL, DRUCKEREIERZEUGNISSE, BUEROORGANISATIONSMITTEL, -MASCHINEN UND -MOEBEL	119  5 828	0,0  0,5
370	FERNSEHGERAETE	3 479	0,3	72- 76	ANSTRICHFARBEN, LACKE, TAPETEN (AUCH KLEBSTOFFE, BODENSPACHTEL, MALERPINSEL U. -BUERSTEN)	673	0,1
371, 372	RUNDFUNKEMPFANGSGERAETE (AUCH TONBANDGERAETE FUER KRAFTFAHRZEUGE, OHNE EINZELNE TONFREQUENZVERSTAERKER)	4 388	0,4	771- 775, 778, 779	KRAFTWAGENANHAENGER, KRAFTWAGENTEILE U. -ZUBEHOER	137	0,0
373, 374	PLATTENSPIELER, MAGNETBANDGERAETE U. SONSTIGE PHONOTECHNISCHE GERAETE	1 081	0,1	78	ZWEIRAEDEER, ZWEIRADTEILE U. -ZUBEHOER	1 343	0,1
375- 377	ZUBEHOER, EINZEL-U. ERSATZTEILE FUER RUNDFUNK-, FERNSEH-U. PHONOTECHNISCHE GERAETE	1 113	0,1	80- 82	LANDMASCHINEN: WERKZEUG-, BAU-, TEXTIL-U. NAEHMASCHINEN; SONSTIGE MASCHINEN	19 260	1,8
378, 379	BESPIELTE TONTRAEGER, VIDEOBAENDER, BILDPLATTEN U. AE. (Z. B. SCHALLPLATTEN, BESPIELTE KASSETTENTONBAENDER)	482	0,0	84	SONSTIGER TECHNISCHER BEDARF: CHEMISCH-TECHNISCHE ERZEUGNISSE	3 152	0,3
38	GERAETE U. EINRICHTUNGEN DER ELEKTRIZITAETSERZEUGUNG, -UMWANDLUNG U. -VERTEILUNG	12 066	1,1		FAHRZEUGE, MASCHINEN, TECHNISCHER BEDARF, ANSTRICHFARBEN, LACKE, TAPETEN	24 566	2,2
39	ELEKTROTECHNISCHE ERZEUGNISSE (Z. B. WOHNRAUMLEUCHTEN, KAFFEEBEREITER, -MUEHLEN, STAUBSAUGER U. AE. ELEKTROHAUSHALTSGERAETE)	2 916	0,3	15	WASCH-, PUTZ-U. REINIGUNGSMITTEL (OHNE INDUSTRIEREINIGER, -SEIFEN U. AUTOPFLEGEMITTEL)	483	0,0
42	UHREN (OHNE ARMATURBRETTUHREN U. UHRENRADIOS, ELEKTRISCHE ZEITDIENST-U. -SCHALTGERAETE)	586	0,1	16- 18	HYGIENEARTIKEL, VERBANDSTOFFE, KERZEN, KOERPERPFLEGEMITTEL, MECHANISCHE KOERPERPFLEGEGERAETE	7 212	0,7
43	SCHMUCK, GOLD-U. SILBERSCHMIEDEWAREN, PERLEN, EDEL-, SCHMUCKSTEINE U. AE. (OHNE UHREN, ANTIQUITAETEN, KUNSTGEGENSTAENDE, GALANTERIEWAREN AUS UNEDLEN STOFFEN)	93	0,0	87	ARZNEIMITTEL U. SONSTIGE PHARMAZEUTISCHE ERZEUGNISSE	595	0,1
45	SPIELWAREN, FEST-U. SCHERZARTIKEL	5 330	0,5		WASCH-UND PUTZMITTEL, HYGIENEARTIKEL, KOERPERPFLEGEMITTEL, MEDIZINISCHE ERZEUGNISSE, LABORGERAETE, ARZNEIMITTEL	8 291	0,8
47	MUSIKINSTRUMENTE (OHNE PHONOTECHN. GERAETE U. MUSIKSPIELWAREN), MUSIKALIEN  ELEKTROTECHNISCHE, FEINMECHANISCHE UND OPTISCHE ERZEUGNISSE, SCHMUCK, SPIELWAREN, MUSIKINSTRUMENTE	93  31 627	0,0  2,9	980, 981	SAATGUT (OHNE SAAT-U. PFLANZGUT FUER BLUMEN, ZIER-U. A. BAUMSCHULPFLANZEN)	3 373	0,3
52	PAPIER, PAPPE	1 301	0,1	989	DUENGEMITTEL (OHNE DUENGEMITTEL IN TABLETTEN, PASTILLEN U. AE. ODER IN PACKUNGEN VON 10 KG ODER WENIGER, BLUMEN-U. RASENDUENGER)  LEBENDE TIERE, PFLANZEN, SAATEN, ROHSTOFFE UND VORERZEUGNISSE PFLANZLICHEN UND TIERISCHEN URSPRUNGS FUER NAHRUNGSMITTEL UND GETRAENKE; FUTTER-UND DUENGEMITTEL	19 112  22 485	1,7  2,0

\*) NUR WARENBEZUEGE VON UNTERNEHMEN MIT MEHR ALS 1 MILL. DM JAHRESUMSATZ. -1) SYSTEMATIK DER WIRTSCHAFTSZWEIGE, AUSGABE 1979. -2) WARENVERZEICHNIS FUER DIE BINNENHANDELSSTATISTIK, AUSGABE 1978.

7 WARENBEZUEGE IM GROSSHANDEL 1980 NACH WIRTSCHAFTSZWEIGEN UND WARENARTEN \*)

NUMMER DER SYSTEMATIK 1)	WIRTSCHAFTSGLIEDERUNG WARENART	WARENBEZUG		NUMMER DER SYSTEMATIK 1)	WIRTSCHAFTSGLIEDERUNG WARENART	WARENBEZUG	
		1 000 DM	PROZENT			1 000 DM	PROZENT
"WB"-NUMMER 2)	GROSSHANDEL MIT			"WB"-NUMMER 2)	GROSSHANDEL MIT		
938, 939	LEDER, LEDERFASERSTOFF	494	0,0	597	DRAHT U. DRAHTSEILE AUS STAHL (OHNE WALZDRAHT)	375	0,0
	TEXTILE ROHSTOFFE UND VORERZEUGNISSE, HAUTE, FELLE, LE- DER, LEDERFASERSTOFF	494	0,0		ERZE, METALLE, HALBZEUG	687	0,1
910	KUNSTSTOFFE (OHNE KUNSTSTOFF- HALBZEUG U. -WAREN)	670	0,1	68	INSTALLATIONSGERAETE U. -MATE- RIAL FUER WASSER, GAS UND HEIZUNG	1 284	0,1
	TECHNISCHE CHEMIKALIEN, KAUTSCHUK	670	0,1	693- 698	HOBELWARE, WAND-U. DECKENVER- KLEIDUNGEN AUS HOLZ U. KUNST- STOFF; FURNIERE, SPERRHOLZ, HOLZ- FASER-U. HOLZSPANPLATTEN, KUNST- STOFFPLATTEN, BAUELEMENTE UND SONSTIGE BAUTEILE AUS HOLZ, METALL U. KUNSTSTOFF	15 937	1,6
9203, 9205, 9209	SONSTIGE FESTE BRENNSTOFFE	144	0,0	708	FLACHGLAS	6 555	0,6
9232	MOTORENBENZIN	12	0,0		HOLZ, BAUSTOFFE, INSTAL- LATIONSBEDARF	23 777	2,2
9233	DIESELKRAFTSTOFF	12	0,0	942, 946, 947, 949	SONSTIGE GEBRAUCHTWAREN UND SONSTIGES ALTMATERIAL	2 520	0,2
9237	HEIZOELE, LEICHT UND EXTRA LEICHT	12	0,0		GEBRAUCHTWAREN, SCHROTT, ALTMATERIAL	2 520	0,2
925	RAFFINERIEGASE	952	0,1		WARENARTEN ZUSAMMEN	1 097 237	100
	BRENNSTOFFE, MINERALOELER- ZEUGNISSE	1 134	0,1				
593, 594	WALZSTAHL (OHNE VORGEWALZTES STAHLHALBZEUG U. OBERBAUMATE- RIAL FUER FELD-U. INDUSTRIE- BAHNEN) Z. B. WALZDRAHT, FEIN- BLECH	312	0,0				
		413 18 GROSSHANDEL MIT SONST. METALL- U. KUNSTSTOFFWAREN, ANG					
08	SUESSWAREN (EINSCHL. DAUERBACK- WAREN, ABER OHNE KAKAOPULVER U. DIAETETISCHE SUESSWAREN)	1 822	0,0	62	MASCHINEN-U. PRAEZISIONSWERKZ. (OHNE SAEGEBLAETTER, MASCHINEN- MESSER, HARTMETALL-U. DIAMANT- WERKZG.), ELEKTROWERKZG., WERK- STATTEINRICHTUNGEN, BAUGERAETE, GERUESTE, LEITERN, HANDTRANS- PORTGERAETE, BEHAELTER	1 373 627	34,8
	NAHRUNGSMITTEL, GETRAENKE, TABAKWAREN	1 822	0,0				
20, 21	HEIMTEXTILIEN, BODENBELAEGE (Z. B. TEPPICHE)	1 521	0,0	63	BESCHLAEGE U. SCHLOSSER, EISEN- KURZWAREN	206 768	5,2
23	HERREN OBERBEKLEIDUNG AB GR. 38 (OHNE PULLOVER U. AE., PELZ-U. SPORTBEKLEIDUNG)	7 819	0,2	64	GARTEN-, LANDWIRTSCHAFTS- UND FORSTWIRTSCHAFTSGERAETE U. AE., KETTEN, DRAHTGEFLECHTE (OHNE LANDMASCHINEN U. DEREN ZUSATZ- GERAETE)	242 084	6,1
24	DAMEN OBERBEKLEIDUNG AB GR. 34 (OHNE PULLOVER U. AE., PELZ-U. SPORTBEKLEIDUNG)	442	0,0	65	SPIELPLATZGERAETE, CAMPING- UND SPORTARTIKEL, HANDELSWAFFEN, BASTELSAETZE	209 247	5,3
26	PULLOVER, WESTEN U. AE., GEWIRKT ODER GESTRICKT, SAEUGLINGSBE- KLEIDUNG	118	0,0	66	TAFEL-, KUECHEN-U. AE. HAUSHALTS- GERAETE (OHNE ELEKTRISCHE)	36 958	0,9
31	HERRENSCHUHE (OHNE SPORTSCHUHE)	668	0,0	670, 671	EINZELOEFEN U. -HERDE, ANDERE HEIZ-U. KOCHGERAETE (OHNE BADE- DEFEN U. WASSERHEIZER)	19 329	0,5
32	DAMENSCHUHE (OHNE SPORTSCHUHE)	110	0,0	673	HAUSHALTSKUEHL-U. -GEFRIERMOE- BEL	5 311	0,1
34	LEDER-U. TAESCHNERWAREN	297	0,0	675	ELEKTRISCHE WASCHMASCHINEN, WAESCHETROCKNER, BUEGELMASCHI- NEN FUER DEN HAUSHALT	5 595	0,1
36	SPORTBEKLEIDUNG, SPORTSCHUHE	1 932	0,0	676	GESCHIRRSPUELMASCHINEN FUER DEN HAUSHALT	2 130	0,1
	TEXTILIEN, BEKLEIDUNG, PELZ- WAREN, SCHUHE, LEDER- UND GA- LANTERIEWAREN	12 907	0,3	492, 493	WOHN-U. KUECHENSCHRAENKE (OHNE ERGAENZUNGSMOEBEL, EINZELNE SPUELTISCHE U. SPUELENUNTER- SCHRAENKE)	2 472	0,1
61	WERKZEUGE (Z. B. ZANGEN, FAEU- STEL, HOBEL, SAEGEN, SAEGEBLAET- TER, HARTMETALL-U. DIAMANTWERK- ZEUGE, MASCHINENMESSER)	1 369 113	34,6	494, 495	POLSTER-U. WOHNSITZMOEBEL (AUCH FRANZOESISCHE BETTEN), KUECHEN- STUEHLE, WOHN-U. KUECHENTISCHE (OHNE BUERO-, GARTEN-U. CAMPING- MOEBEL)	889	0,0

\*) NUR WARENBEZUEGE VON UNTERNEHMEN MIT MEHR ALS 1 MILL. DM JAHRESUMSATZ. -1) SYSTEMATIK DER WIRTSCHAFTSZWEIGE, AUSGABE 1979. -2) WAREN-  
VERZEICHNIS FUER DIE BINNENHANDELSSTATISTIK, AUSGABE 1978.

7 WARENBEZUEGE IM GROSSHANDEL 1980 NACH WIRTSCHAFTSZWEIGEN UND WARENARTEN \*)

NUMMER DER SYSTEMATIK 1)	WIRTSCHAFTSGLIEDERUNG WARENART	WARENBEZUG		NUMMER DER SYSTEMATIK 1)	WIRTSCHAFTSGLIEDERUNG WARENART	WARENBEZUG	
		1 000 DM	PROZENT			1 000 DM	PROZENT
"WB"-NUMMER 2)	GROSSHANDEL MIT			"WB"-NUMMER 2)	GROSSHANDEL MIT		
497	SCHLAFMOEBEL (OHNE BETTWAREN U. -COUCHES, FRANZOESISCHE BETTEN U. KRANKENHAUSBETTSTELLEN)	1 672	0,0	770	KRAFTWAGEN	902	0,0
490, 491, 498, 499	GESTUEHL, SCHULMOEBEL; LADENEINRICHTUNGEN, SCHAUFENSTERRUECKBAUTEN; ERGAENZUNGSMOEBEL; MOEBELTEILE	495	0,0	771-775, 778, 779	KRAFTWAGENANHAENGER, KRAFTWAGENGEILE U. -ZUBEHOER	11 745	0,3
50	KUNSTGEGENSTAENDE, SAMMLUNGSSTUECKE, ANTIQUITAETEN	228	0,0	777	BEREIFUNGEN (OHNE SOLCHE FUER KRAFT-U. FAHRRAEDER)	833	0,0
51	HOLZ-, KORB-, KORK-, FLECHT-, SCHNITZ-U. FORMSTOFFWAREN, KINDERWAGEN	1 262	0,0	79	SONSTIGE FAHRZEUGE, DEREN TEILE U. ZUBEHOER	5 449	0,1
	EISENWAREN, HAUSRAT, SPORT-UND CAMPINGARTIKEL, MOEBEL, ANTIQUITAETEN, HOLZ-, KORB-, FLECHT-, SCHNITZ- UND FORMSTOFFWAREN	3 477 179	88,0	80-82	LANDMASCHINEN, WERKZEUG-, BAU-, TEXTIL-U. NAEHMASCHINEN; SONSTIGE MASCHINEN	64 591	1,6
370	FERNSEHGERAETE	185	0,0	83	TECHNISCHER SPEZIALBEDARF VERSCHIEDENER WIRTSCHAFTSZWEIGE; VERPACKUNGSMITTEL AUS METALL, KUNSTSTOFF, KERAMIK, GLAS	22 464	0,6
371, 372	RUNDFUNKEMPFANGSGERAETE (AUCH TONBANDGERAETE FUER KRAFTFAHRZEUGE, OHNE EINZELNE TONFREQUENZVERSTAERKER)	3 139	0,1	84	SONSTIGER TECHNISCHER BEDARF; CHEMISCH-TECHNISCHE ERZEUGNISSE	41 996	1,1
375-377	ZUBEHOER, EINZEL-U. ERSATZTEILE FUER RUNDFUNK-, FERNSEH-U. PHOTOTECHNISCHE GERAEETE	3 757	0,1	15	FAHRZEUGE, MASCHINEN, TECHNISCHER BEDARF, ANSTRICHFARBEN, LACKE, TAPETEN	155 112	3,9
38	GERAEETE U. EINRICHTUNGEN DER ELEKTRIZITAETSERZEUGUNG, -UMWANDLUNG U. -VERTEILUNG	10 409	0,3	16-18	WASCH-, PUTZ-U. REINIGUNGSMITTEL (OHNE INDUSTRIEREINIGER, -SEIFEN U. AUTOPFLEGMITTEL)	183	0,0
39	ELEKTROTECHNISCHE ERZEUGNISSE (Z. B. WOHNRAUMLEUCHTEN, KAFFEEBEREITER, -MUEHLEN, STAUBSAUGER U. AE. ELEKTROHAUSHALTSGERAEETE)	4 236	0,1	95, 96	HYGIENEARTIKEL, VERBANDSTOFFE, KERZEN, KOERPERPFLEGMITTEL, MECHANISCHE KOERPERPFLEGEGERAEETE	672	0,0
40, 41	FOTO-U. KINOGERAEETE, FOTOTECHNISCHES U. -CHEMISCHES MATERIAL; FEINMECHANISCHE U. OPTISCHE ERZEUGNISSE	6 061	0,2	97	WASCH-UND PUTZMITTEL, HYGIENEARTIKEL, KOERPERPFLEGMITTEL, MEDIZINISCHE ERZEUGNISSE, LABORGERAEETE, ARZNEIMITTEL	855	0,0
43	SCHMUCK, GOLD-U. SILBERSCHMIEDEWAREN, PERLEN, EDEL-, SCHMUCKSTEINE U. AE. (OHNE UHREN, ANTIQUITAETEN, KUNSTGEGENSTAENDE, GALANTERIEWAREN AUS UNEDLEN STOFFEN)	191	0,0	980, 981	LEBENDE TIERE, HEIM-U. KLEINTIERFUTTER, ZOOLOGISCHE ARTIKEL	287	0,0
45	SPIELWAREN, FEST-U. SCHERZARTIKEL	1 146	0,0	988	PFLANZEN EINSCHL. BAUMSCHULERZEUGNISSEN (Z. B. SCHNITT-UND TOPFBLOEMEN, BLUMENSAMEN, FREILANDSTAUDEN, FORST-U. ZIERGEOELZE)	558	0,0
	ELEKTROTECHNISCHE, FEINMECHANISCHE UND OPTISCHE ERZEUGNISSE, SCHMUCK, SPIELWAREN, MUSIKINSTRUMENTE	29 124	0,7	989	SAATGUT (OHNE SAAT-U. PFLANZGUT FUER BLUMEN, ZIER-U. A. BAUMSCHULPFLANZEN)	245	0,0
53-55	PAPIER-U. PAPPEWAREN SOWIE VERWANDTE ERZEUGNISSE; SCHREIB-, ZEICHEN-U. MALGERAEETE, LERNMITTEL (OHNE DRUCKEREIERZEUGNISSE), ZEICHENMASCHINEN; UNTERRICHTS-U. KUNSTLERFARBEN (EINSCHL. MALHILFSMITTELN)	487	0,0	931	KALIROHSALZE U. NATUERLICHE ROHPHOSPHATE	196	0,0
560	BUECHER ALLER ART, LEHRWERKE IM MEDIENVERBUND (OHNE NOTEN-U. LIEDERBUECHER, KALENDER, WERBEDRUCKE U. GESCHAFTSBUECHER)	193	0,0	932, 934-936	DUENGEMITTEL (OHNE DUENGEMITTEL IN TABLETTEEN, PASTILLEN U. AE. ODER IN PACKUNGEN VON 10 KG ODER WENIGER, BLUMEN-U. RASENDUENGER)	2 956	0,1
589	BUEROMOEBEL	696	0,0		LEBENDE TIERE, PFLANZEN, SAATEN, ROHSTOFFE UND VORERZEUGNISSE PFLANZLICHEN UND TIERISCHEN URSPRUNGS FUER NAHRUNGSMITTEL UND GETRAENKE; FUTTER-UND DUENGEMITTEL	4 242	0,1
	PAPIER, PAPIERWAREN, SCHREIB-UND ZEICHENARTIKEL, DRUCKEREIERZEUGNISSE, BUEROORGANISATIONSMITTEL, -MASCHINEN UND -MOEBEL	1 376	0,0	931	BAUMWOLLE (OHNE BAUMWOLL-LINTERS)	1 530	0,0
72-76	ANSTRICHFARBEN, LACKE, TAPETEN (AUCH KLEBSTOFFE, BODENSPACHTEL, MALERPINSEL U. -BUERSTEN)	7 132	0,2		CHEMIEFASERN, GARN (OHNE NAEHSTOFF-U. HANDARBEITSGARN), ANDERE TEXTILE ROHSTOFFE U. VORERZEUGNISSE	7 675	0,2
					TEXTILE ROHSTOFFE UND VORERZEUGNISSE, HAEUTE, FELLE, LEDER, LEDERFASERSTOFF	9 205	0,2

\*]NUR WARENBEZUEGE VON UNTERNEHMEN MIT MEHR ALS 1 MILL. DM JAHRESUMSATZ. -1)SYSTEMATIK DER WIRTSCHAFTSZWEIGE, AUSGABE 1979. -2)WARENVERZEICHNIS FUER DIE BINNENHANDELSSTATISTIK, AUSGABE 1978.

7 WARENBEZUEGE IM GROSSHANDEL 1980 NACH WIRTSCHAFTSZWEIGEN UND WARENARTEN \*)

NUMMER DER SYSTEMATIK 1)	WIRTSCHAFTSGLIEDERUNG WARENART	WARENBEZUG		NUMMER DER SYSTEMATIK 1)	WIRTSCHAFTSGLIEDERUNG WARENART	WARENBEZUG	
		1 000 DM	PROZENT			1 000 DM	PROZENT
"WB"-NUMMER 2)	GROSSHANDEL MIT			"WB"-NUMMER 2)	GROSSHANDEL MIT		
90	CHEMISCHE GRUNDSTOFFE UND CHEMIKALIEN	1 705	0,0	605	GUSSERZEUGNISSE AUS NE-METALLEN U. -LEGIERUNGEN (OHNE EDELMETALLGUSSERZEUGNISSE)	899	0,0
910	KUNSTSTOFFE (OHNE KUNSTSTOFFHALBZEUG U. -WAREN)	661	0,0	607	EDELMETALLE, EDELMETALLHALBZEUG, EDELMETALLGUSSERZEUGNISSE (OHNE DENTAL-METALLHALBZEUG)	511	0,0
911	STEIN-, HUETTEN- U. SALINENSALZ, SOLE (OHNE SPEISESALZ, SOLE FUER MEDIZINISCHE ZWECKE UND VIEHSALZ)	143	0,0		ERZE, METALLE, HALBZEUG	189 609	4,8
912	ROHDROGEN, HARZE, STOCKLACK U. AE. ROHSTOFFE PFLANZLICHEN U. TIERISCHEN URSPRUNGS ZUR CHEMISCHEN WEITERVERARBEITUNG	1 063	0,0	68	INSTALLATIONSGERAETE U. -MATERIAL FUER WASSER, GAS UND HEIZUNG	21 074	0,5
914	KAUTSCHUK	241	0,0	690, 692	ROHHOLZ, AUCH ENTRINDET ODER GROB ZUGERICHTET; IMPRAEGNIERTE STANGEN, MASTE, PFAEHLE; SCHNITTHOLZ, SCHWELLEN, SCHWARTEN, SPREISSEL, SPAENE, HACKSCHNITZEL, VERLEIMTE BALKEN, ZAEUNE, SCHALUNGSTAFELN AUS VOLLHOLZ	482	0,0
917	PFLANZLICHE U. TIERISCHE FETTE U. OELE FUER TECHNISCHE ZWECKE, ROH, TECHNISCHE FETTSAEUREN (OHNE CHEMISCH EINHEITLICHE FETTSAEUREN)	121	0,0	693- 698	HOBELWARE, WAND- U. DECKENVERKLEIDUNGEN AUS HOLZ U. KUNSTSTOFF; FURNIERE, SPERRHOLZ, HOLZFASER- U. HOLZSPANPLATTEN, KUNSTSTOFFPLATTEN, BAUELEMENTE UND SONSTIGE BAUTEILE AUS HOLZ, METALL U. KUNSTSTOFF	6 726	0,2
	TECHNISCHE CHEMIKALIEN, KAUTSCHUK	3 935	0,1	700- 704, 707	BAUSTOFFE, MINERALISCHE BAUELEMENTE	12 627	0,3
9232	MOTORENBENZIN	376	0,0	708	FLACHGLAS	293	0,0
9233	DIESELKRAFTSTOFF	376	0,0	709	FERTIGTEILBAUTEN U. VERWANDTE KONSTRUKTIONEN	1 902	0,0
9237	HEIZOELE, LEICHT UND EXTRA LEICHT	565	0,0		HOLZ, BAUSTOFFE, INSTAL-LATIONSBEDARF	43 104	1,1
927	SCHMIERMITTEL U. AE. MINERALISCHE OELE	1 472	0,0	940	GEBRAUCHTFAHRZEUGE	1 060	0,0
	BRENNSTOFFE, MINERALOELERZEUGNISSE	2 789	0,1	941	GEBRAUCHTE WERKZEUGE UND MASCHINEN	3 646	0,1
593, 594	WALZSTAHL (OHNE VORGEWALZTES STAHLHALBZEUG U. OBERBAUMATERIAL FUER FELD- U. INDUSTRIEBAHNEN) Z. B. WALZDRAHT, FEINBLECH	39 046	1,0	943	SCHROTT AUS EISEN ODER STAHL	1 183	0,0
595	STAHL- U. KUNSTSTOFFROHRE (EINSCHL. ROHRVERBINDUNGSTEILE, ABER OHNE ELEKTRO-, GUSS-, OFEN- U. REGENROHRE)	14 092	0,4	944	SCHROTT AUS NE-METALLEN ODER NE-METALLVERBINDUNGEN	120	0,0
597	DRAHT U. DRAHTSEILE AUS STAHL (OHNE WALZDRAHT)	73 818	1,9	942, 946, 947, 949	SONSTIGE GEBRAUCHTWAREN UND SONSTIGES ALTMATERIAL	14 431	0,4
598	SCHMIEDEHALBZEUG, SCHMIEDESTUECKE AUS STAHL	5 164	0,1		GEBRAUCHTWAREN, SCHROTT, ALTMATERIAL	20 439	0,5
599	EISEN-, STAHL- U. TEMPERGUSSERZEUGNISSE, PRESS-, ZIEH- UND STANZTEILE AUS STAHL	41 169	1,0		WARENARTEN ZUSAMMEN	3 951 698	100
601	NE-METALLE, ROH (OHNE EDELMETALLE)	282	0,0				
602- 604	HALBZEUG AUS NE-METALLEN UND -LEGIERUNGEN (OHNE EDELMETALLHALBZEUG)	14 628	0,4				
413 19 GROSSHANDEL MIT VERPACKUNGSMITTELN A. METALL U. KUNSTSTOFF							
060- 063	FLEISCH- U. WURSTKONSERVEN	11 578	1,7	61	WERKZEUGE (Z. B. ZANGEN, FAEU- STEL, HOBEL, SAEGEN, SAEGEBLAETTER, HARTMETALL- U. DIAMANTWERKZEUGE, MASCHINENMESSER)	812	0,1
	NAHRUNGSMITTEL, GETRAENKE, TABAKWAREN	11 578	1,7	62	MASCHINEN- U. PRAEZISIONSWERKZ. (OHNE SAEGEBLAETTER, MASCHINENMESSER, HARTMETALL- U. DIAMANTWERKZG.), ELEKTROWERKZG., WERKSTATTEINRICHTUNGEN, BAUGERAETE, GERUESTE, LEITERN, HANDTRANS- PORTGERAETE, BEHAELTER	296	0,0
23	HERRENOBERBEKLEIDUNG AB GR. 38 (OHNE PULLOVER U. AE., PELZ- U. SPORTBEKLEIDUNG)	1 219	0,2	63	BESCHLAEGE U. SCHLOSSER, EISEN- KURZWAREN	1 361	0,2
31	HERRENSCHUHE (OHNE SPORTSCHUHE)	406	0,1				
	TEXTILIEN, BEKLEIDUNG, PELZ- WAREN, SCHUHE, LEDER- UND GALANTERIEWAREN	1 625	0,2				

\*) NUR WARENBEZUEGE VON UNTERNEHMEN MIT MEHR ALS 1 MILL. DM JAHRESUMSATZ. -1) SYSTEMATIK DER WIRTSCHAFTSZWEIGE, AUSGABE 1979. -2) WARENVERZEICHNIS FUER DIE BINNENHANDELSSTATISTIK, AUSGABE 1978.

7 WARENBEZUEGE IM GROSSHANDEL 1980 NACH WIRTSCHAFTSZWEIGEN UND WARENARTEN \*)

NUMMER DER SYSTEMATIK	WIRTSCHAFTSGLIEDERUNG	WARENBEZUG		NUMMER DER SYSTEMATIK	WIRTSCHAFTSGLIEDERUNG	WARENBEZUG	
		1 000 DM	PROZENT			1 000 DM	PROZENT
65	SPIELPLATZGERAETE, CAMPING-UND SPORTARTIKEL, HANDELSWAFFEN, BASTELSAETZE	9 854	1,4	982	ROHSTOFFE U. VORERZEUGNISSE FUER GETRAENKE, ROHKAKAO, -ZUCKER, -TABAK (Z.B. ROHKAFFEE, HOPFEN)	22 032	3,2
492, 493	WOHN-U. KUECHENSCHRAENKE (OHNE ERGAENZUNGSMOEBEL, EINZELNE SPUELTISCHE U. SPUELUNTERSCHRAENKE)	298	0,0		LEBENDE TIERE, PFLANZEN, SAATEN, ROHSTOFFE UND VORERZEUGNISSE PFLANZLICHEN UND TIERISCHEN URSPRUNGS FUER NAHRUNGSMITTEL UND GETRAENKE; FUTTER-UND DUENGEMITTEL	22 032	3,2
	EISENWAREN, HAUSRAT, SPORT-UND CAMPINGARTIKEL, MOEBEL, ANTIQUITAETEN, HOLZ-, KORB-, FLECHT-, SCHNITZ- UND FORMSTOFFWAREN	12 521	1,8	932, 934-936	CHEMIEFASERN, GARN (OHNE NAEHSTOFF-U. HANDARBEITSGARN), ANDERE TEXTILE ROHSTOFFE U. VORERZEUGNISSE	7 087	1,0
38	GERAETE U. EINRICHTUNGEN DER ELEKTRIZITAETSERZEUGUNG, -UMWANDLUNG U. -VERTEILUNG	-	-		TEXTILE ROHSTOFFE UND VORERZEUGNISSE, HAEUETE, FELLE, LEDER, LEDERFASERSTOFF	7 087	1,0
52	PAPIER, PAPPE	10 462	1,5				
53-55	PAPIER-U. PAPPEWAREN SOWIE VERWANDTE ERZEUGNISSE: SCHREIB-, ZEICHEN-U. MALGERAETE, LERNMITTEL (OHNE DRUCKEREIERZEUGNISSE), ZEICHENMASCHINEN, UNTERRICHTS-U. KUENSTLERFARBEN (EINSCHL. MALHILFSMITTELN)	146 517	21,1	910	KUNSTSTOFFE (OHNE KUNSTSTOFFHALBZEUG U. -WAREN)	31 327	4,5
562-569	SONSTIGE DRUCKEREIERZEUGNISSE (OHNE MUSIKALIEN, BEDRUCKTE BEHAELTER)	187	0,0		TECHNISCHE CHEMIKALIEN, KAUTSCHUK	31 327	4,5
57	BUEROORGANISATIONSMITTEL UND -KLEINARTIKEL (OHNE DRUCKEREIERZEUGNISSE)	237	0,0	927	SCHMIERMITTEL U. AE. MINERALISCHE OELE	406	0,1
589	BUEROMOEBEL	3 560	0,5		BRENNSTOFFE, MINERALOELERZEUGNISSE	406	0,1
	PAPIER, PAPIERWAREN, SCHREIB- UND ZEICHENARTIKEL, DRUCKEREIERZEUGNISSE, BUEROORGANISATIONSMITTEL, -MASCHINEN UND -MOEBEL	161 063	23,2	593, 594	WALZSTAHL (OHNE VORGEWALZTES STAHLHALBZEUG U. OBERBAUMATERIAL FUER FELD-U. INDUSTRIEBAHNEN) Z.B. WALZDRAHT, FEINBLECH	-	-
78	ZWEIRAEDEK, ZWEIRADTEILE U. ZUBEHOER	7 891	1,1	597	DRAHT U. DRAHTSEILE AUS STAHL (OHNE WALZDRAHT)	1 656	0,2
79	SONSTIGE FAHRZEUGE, DEREN TEILE U. ZUBEHOER	4 256	0,6	699	EISEN-, STAHL-U. TEMPERGUSSEKZEUGNISSE, PRESS-, ZIEH-UND STANZTEILE AUS STAHL	-	-
80-82	LANDMASCHINEN; WERKZEUG-, BAU-, TEXTIL-U. NAEHMASCHINEN; SONSTIGE MASCHINEN	22 367	3,2	602-604	HALBZEUG AUS NE-METALLEN UND -LEGIERUNGEN (OHNE EDEL-METALLHALBZEUG)	-	-
83	TECHNISCHER SPEZIALBEDARF VERSCHIEDENER WIRTSCHAFTSZWEIGE; VERPACKUNGSMITTEL AUS METALL, KUNSTSTOFF, KERAMIK, GLAS	390 176	56,2		ERZE, METALLE, HALBZEUG	1 656	0,2
84	SONSTIGER TECHNISCHER BEDARF; CHEMISCH-TECHNISCHE ERZEUGNISSE	2 180	0,3	693-698	HOBELWARE, WAND-U. DECKENVERKLEIDUNGEN AUS HOLZ U. KUNSTSTOFF; FURNIERE, SPERRHOLZ, HOLZFASER-U. HOLZSPANPLATTEN, KUNSTSTOFFPLATTEN, BAUELEMENTE UND SONSTIGE BAUTEILE AUS HOLZ, METALL U. KUNSTSTOFF	8 600	1,2
	FAHRZEUGE, MASCHINEN, TECHNISCHER BEDARF, ANSTRICHFARBEN, LACKE, TAPETEN	426 880	61,5	700-704, 707	BAUSTOFFE, MINERALISCHE BAUELEMENTE	949	0,1
15	WASCH-, PUTZ-U. REINIGUNGSMITTEL (OHNE INDUSTRIEREINIGER, -SEIFEN U. AUTOPFLEGEMITTEL)	2 387	0,3		HOLZ, BAUSTOFFE, INSTALLATIONSBEDARF	9 549	1,4
	WASCH-UND PUTZMITTEL, HYGIENEARTIKEL, KOERPERPFLEGEMITTEL, MEDIZINISCHE ERZEUGNISSE, LABORGERAETE, ARZNEIMITTEL	2 387	0,3	941	GEBRAUCHTE WERKZEUGE UND MASCHINEN	6 438	0,9
					GEBRAUCHTWAREN, SCHROTT, ALTMATERIAL	6 438	0,9
					WARENARTEN ZUSAMMEN	694 648	100
		413			GROSSHANDEL MIT METALL- U. KUNSTSTOFFWAREN, ANG		
000, 001	FLEISCH, FRISCH (EINSCHL. WILD, GEFLUEGEL U. INNEREIEN, OHNE GEFRORENES UND TIEFGEFRORENES SOWIE OHNE KONSERVEN)	153	0,0	002-008	WURST, SCHINKEN, GERAEUCHERTER SPECK, RAUCHFLEISCH (OHNE GEFRORENE U. TIEFGEFRORENE SOWIE OHNE KONSERVEN)	153	0,0

\*)NUR WARENBEZUEGE VON UNTERNEHMEN MIT MEHR ALS 1 MILL. DM JAHRESUMSATZ. -1)SYSTEMATIK DER WIRTSCHAFTSZWEIGE, AUSGABE 1979 -2)WARENVERZEICHNIS FUER DIE BINNENHANDELSSTATISTIK, AUSGABE 1978.

7 WARENBEZUEGE IM GROSSHANDEL 1980 NACH WIRTSCHAFTSZWEIGEN UND WARENARTEN \*)

NUMMER DER SYSTEMATIK 1)	WIRTSCHAFTSGLIEDERUNG WARENART	WARENBEZUG		NUMMER DER SYSTEMATIK 1)	WIRTSCHAFTSGLIEDERUNG WARENART	WARENBEZUG	
		1 000 DM	PROZENT			1 000 DM	PROZENT
"WB"-NUMMER 2)	GROSSHANDEL MIT	1 000 DM	PROZENT	"WB"-NUMMER 2)	GROSSHANDEL MIT	1 000 DM	PROZENT
009	FISCHE U. FISCHERZEUGNISSE, KREBS-U. WEICHTIERE, ERZEUGNISSE AUS KREBS-U. WEICHTIEREN (OHNE TIEFGEFRORENE SOWIE OHNE KONSERVEN)	77	0,0	22, 28, 29	METERWARE FUER BEKLEIDUNG; KURZWAREN, HANDARBEITEN; STRUMPFWAREN, BEKLEIDUNGSZUBEHOER (OHNE SAEUGLINGSARTIKEL), SCHIRME, STOECKE	3 181	0,0
010, 011	SUED- U. ZITRUSFRUECHTE, FRISCH (OHNE SCHALENOBST)	77	0,0	31	HERRENSCHUHE (OHNE SPORTSCHUHE)	5 426	0,0
012-014	OBST, FRISCH (OHNE SUED-U. ZITRUSFRUECHTE) EINSCHL. SCHALENOBST	77	0,0	32	DAMENSCHUHE (OHNE SPORTSCHUHE)	143	0,0
020	MILCH, MILCHERZEUGNISSE (OHNE TIEFGEFRORENE U. DIAETETISCHE SOWIE OHNE JOGHURT, KAESE, BUTTER, DAUERMILCH U. MILCHPRAEPARATE)	77	0,0	34	LEDER-U. TAESCHNERWAREN	2 943	0,0
027, 028	DAUERMILCH, MILCHPRAEPARATE, MAYONNAISEN, SALATE (OHNE TIEFGEFRORENE U. DIAETETISCHE)	-	-	35	BILDERRAHMEN, DEVOTIONALIEN, RAUCHERARTIKEL U. A. GALANTERIEWAREN	2 249	0,0
030-038	TIEFGEFRORENE U. GEFRORENE ERZEUGNISSE	77	0,0	36	SPORTBEKLEIDUNG, SPORTSCHUHE TEXTILIEN, BEKLEIDUNG, PELZWAREN, SCHUHE, LEDER-UND GALANTERIEWAREN	6 334 52 897	0,1 0,4
052, 053	SPEISESALZ, ESSIG, SENF, EINMACHMITTEL (OHNE DIAETETISCHE), GEWUERZE, GEWUERZMISCHUNGEN	173	0,0	61	WERKZEUGE (Z.B. ZANGEN, FAEU- STEL, MOBEL, SAEGEN, SAEGEBLAETTER, HARTMETALL-U. DIAMANTWERKZEUGE, MASCHINENMESSER)	1 819 149	15,0
060-063	FLEISCH-U. WURSTKONSERVEN	11 858	0,1	62	MASCHINEN-U. PRAEZISIONSWERKZ. (OHNE SAEGEBLAETTER, MASCHINENMESSER, HARTMETALL-U. DIAMANTWERKZG.), ELEKTROWERKZG., WERKSTATTENRICHTUNGEN, BAUGERAETE, GERUESTE, LEITERN, HANDTRANSPORTGERAETE, BEHAELTER	1 887 582	15,6
064-069	FISCHKONSERVEN, MARINADEN, KONSERVENFERTIGGERICHTE (OHNE DIAETETISCHE)	10	0,0	63	BESCHLAEGE U. SCHLOSSER, EISEN- KURZWAREN	3 057 467	25,3
08	SUESSWAREN (EINSCHL. DAUERBACKWAREN, ABER OHNE KAKAOPULVER U. DIAETETISCHE SUESSWAREN)	2 147	0,0	64	GARTEN-, LANDWIRTSCHAFTS-UND FORSTWIRTSCHAFTSGERAETE U. AE., KETTEN, DRAHTGEFLECHTE (OHNE LANDMASCHINEN U. DEREIN ZUSATZGERAETE)	580 460	4,8
100, 101	TRAUBENWEINE (OHNE DIABETIKER-, DESSERT-, PERL- U. SCHAUMWEINE)	10	0,0	65	SPIELPLATZGERAETE, CAMPING-UND SPORTARTIKEL, HANDELSWAFFEN, BASTELSAETZE	356 783	2,9
104-109	SPIRITUOSEN	10	0,0	66	TAFEL-, KUECHEN-U. AE. HAUSHALTSGERAETE (OHNE ELEKTRISCHE)	964 122	8,0
110-113	BIERE (OHNE DIAETETISCHE)	233	0,0	670, 671	EINZELOEFEN U. -HERDE, ANDERE HEIZ-U. KOCHGERAETE (OHNE BADEOEFEN U. WASSERHEIZER)	149 702	1,2
115-118	ALKOHOLFREIE GETRAENKE (OHNE TIEFGEFRORENE U. DIAETETISCHE)	87	0,0	673	HAUSHALTSKUEHL-U. -GEFRIERMOEBEL	70 578	0,6
13	BACKWAREN (OHNE TIEFGEFRORENE U. DIAETETISCHE SOWIE OHNE DAUERBACKWAREN) NAHRUNGSMITTEL, GETRAENKE, TABAKWAREN	346 15 563	0,0 0,1	675	ELEKTRISCHE WASCHMASCHINEN, WAESCHETROCKNER, BUEGELMASCHINEN FUER DEN HAUSHALT	78 307	0,6
19	HAUS-, TISCH-U. BETTWAESCHE, BETTWAREN	2 395	0,0	676	GESCHIRRSPUELMASCHINEN FUER DEN HAUSHALT	16 678	0,1
20, 21	HEIMTEXTILIEN, BODENBELAEGE (Z.B. TEPPICHE)	17 072	0,1	492, 493	WOHN-U. KUECHENSCHRAENKE (OHNE ERGAENZUNGSMOEBEL, EINZELNE SPUELTISCHE U. SPUELENUNTERSCHRAENKE)	33 865	0,3
23	HERRENBERBEKLEIDUNG AB GR. 38 (OHNE PULLOVER U. AE., PELZ-U. SPORTBEKLEIDUNG)	9 803	0,1	494, 495	POLSTER-U. WOHNSITZMOEBEL (AUCH FRANZOESISCHE BETTEN), KUECHENSTUEHLE, WOHN-U. KUECHENTISCHE (OHNE BUERO-, GARTEN-U. CAMPINGMOEBEL)	28 946	0,2
24	DAMENBERBEKLEIDUNG AB GR. 34 (OHNE PULLOVER U. AE., PELZ-U. SPORTBEKLEIDUNG)	2 196	0,0	497	SCHLAFMOEBEL (OHNE BETTWAREN U. -COUCHES, FRANZOESISCHE BETTEN U. KRANKENHAUSBETTSTELLEN)	1 910	0,0
25	KINDERBERBEKLDG. AB GR. 104 BIS EINSCHL. GR. 176 (OHNE PULLOVER U. AE., SAEUGLINGS-, PELZ-UND SPORTBEKLEIDUNG)	239	0,0	490, 491, 498, 499	GESTUEHL, SCHULMOEBEL, LADENEINRICHTUNGEN, SCHAUFENSTERRUECKBAUTEN, ERGAENZUNGSMOEBEL, MOEBELTEILE	30 034	0,2
26	PULLOVER, WESTEN U. AE., GEWIRKT ODER GESTRIKT, SAEUGLINGSBEKLEIDUNG	796	0,0	50	KUNSTGEGENSTAENDE, SAMMLUNGSSTUECKE, ANTIQUITAETEN	4 887	0,0
27	HERREN-, DAMEN-U. KINDERWAESCHE, NIEDERWAREN (OHNE SAEUGLINGSWAESCHE)	121	0,0				

\*NUR WARENBEZUEGE VON UNTERNEHMEN MIT MEHR ALS 1 MILL. DM JAHRESUMSATZ. -1) SYSTEMATIK DER WIRTSCHAFTSZWEIGE, AUSGABE 1979. -2) WARENVERZEICHNIS FUER DIE BINNENHANDELSSTATISTIK, AUSGABE 1978.

7 WARENBEZUEGE IM GROSSHANDEL 1980 NACH WIRTSCHAFTSZWEIGEN UND WARENARTEN \*)

NUMMER DER SYSTEMATIK 1)	WIRTSCHAFTSGLIEDERUNG WARENART	WARENBEZUG		NUMMER DER SYSTEMATIK 1)	WIRTSCHAFTSGLIEDERUNG WARENART	WARENBEZUG	
		1 000 DM	PROZENT			1 000 DM	PROZENT
"WB"-NUMMER 2)	GROSSHANDEL MIT			"WB"-NUMMER 2)	GROSSHANDEL MIT		
51	HOLZ-, KORB-, KORK-, FLECHT-, SCHNITZ- U. FORMSTOFFWAREN, KINDERWAGEN	26 361	0,2	57	BUEROORGANISATIONSMITTEL UND -KLEINARTIKEL (OHNE DRUCKEREIERZEUGNISSE)	906	0,0
	EISENWAREN, HAUSRAT, SPORT- UND CAMPINGARTIKEL, MOEBEL, ANTI-QUITAETEN, HOLZ-, KORB-, FLECHT-, SCHNITZ- UND FORMSTOFFWAREN	9 106 829	75,2	581-588	BUEROMASCHINEN, DATENVERARBEITUNGSGERAETE U. -EINRICHTUNGEN	740	0,0
370	FERNSEHGERAETE	4 630	0,0	589	BUEROMOEBEL	4 703	0,0
371, 372	RUNDFUNKEMPFANGSGERAETE (AUCH TONBANDGERAETE FUER KRAFTFAHRZEUGE, OHNE EINZELNE TONFREQUENZVERSTAERKER)	8 417	0,1		PAPIER, PAPIERWAREN, SCHREIB- UND ZEICHENARTIKEL, DRUCKEREIERZEUGNISSE, BUEROORGANISATIONSMITTEL, -MASCHINEN UND -MOEBEL	184 704	1,5
373, 374	PLATTENSPIELER, MAGNETBANDGERAETE U. SONSTIGE PHONOTECHNISCHE GERAETE	1 437	0,0	72-76	ANSTRICHFARBEN, LACKE, TAPETEN (AUCH KLEBSTOFFE, BODENSPACHTEL, MALERPINSEL U. -BUERSTEN)	27 724	0,2
375-377	ZUBEHOER, EINZEL- U. ERSATZTEILE FUER RUNDFUNK-, FERNSEH- U. PHONOTECHNISCHE GERAETE	4 870	0,0	770	KRAFTWAGEN	1 249	0,0
378, 379	BESPIELTE TONTRAEGER, VIDEOBAENDER, BILDPLATTEN U. AE. (Z. B. SCHALLPLATTEN, BESPIELTE KASSETTENTONBAENDER)	810	0,0	771-775, 778, 779	KRAFTWAGENANHAENGER, KRAFTWAGENTEILE U. -ZUBEHOER	16 066	0,1
38	GERAETE U. EINRICHTUNGEN DER ELEKTRIZITAETSERZEUGUNG, -UMWANDLUNG U. -VERTEILUNG	22 980	0,2	777	BEREIFUNGEN (OHNE SOLCHE FUER KRAFT- U. FAHRRADER)	833	0,0
39	ELEKTROTECHNISCHE ERZEUGNISSE (Z. B. WOHNRaumLEUCHTEN, KAFFEEBEREITER, -MUEHLEN, STAUBSAUGER U. AE. ELEKTROHAUSHALTSGERAETE)	31 804	0,3	78	ZWEIRADER, ZWEIRADTEILE U. -ZUBEHOER	17 749	0,1
40, 41	FOTO- U. KINOGERAETE, FOTOTECHNISCHE U. CHEMISCHES MATERIAL; FEINMECHANISCHE U. OPTISCHE ERZEUGNISSE	6 429	0,1	79	SONSTIGE FAHRZEUGE, DEREN TEILE U. ZUBEHOER	26 524	0,2
42	UHREN (OHNE ARMATURBRETTUHREN U. UHRENRADIOS, ELEKTRISCHE ZEITDIENST- U. -SCHALTGERAETE)	1 637	0,0	80-82	LANDMASCHINEN; WERKZEUG-, BAU-, TEXTIL- U. NAEHMASCHINEN; SONSTIGE MASCHINEN	125 413	1,0
43	SCHMUCK, GOLD- U. SILBERSCHMIEDEWAREN, PERLEN, EDEL-, SCHMUCKSTEINE U. AE. (OHNE UHREN, ANTI-QUITAETEN, KUNSTGEGENSTAENDE, GALANTERIEWAREN AUS UNEDLEN STOFFEN)	284	0,0	83	TECHNISCHER SPEZIALBEDARF VERSCHIEDENER WIRTSCHAFTSZWEIGE; VERPACKUNGSMITTEL AUS METALL, KUNSTSTOFF, KERAMIK, GLAS	529 951	4,4
45	SPIELWAREN, FEST- U. SCHERZARTIKEL	26 332	0,2	84	SONSTIGER TECHNISCHER BEDARF; CHEMISCH-TECHNISCHE ERZEUGNISSE	85 848	0,7
47	MUSIKINSTRUMENTE (OHNE PHONOTECHN. GERAETE U. MUSIKSPIELWAREN), MUSIKALIEN	93	0,0		FAHRZEUGE, MASCHINEN, TECHNISCHER BEDARF, ANSTRICHFARBEN, LACKE, TAPETEN	831 358	6,9
	ELEKTROTECHNISCHE, FEINMECHANISCHE UND OPTISCHE ERZEUGNISSE, SCHMUCK, SPIELWAREN, MUSIKINSTRUMENTE	109 692	0,9	15	WASCH-, PUTZ- U. REINIGUNGSMITTEL (OHNE INDUSTRIEREINIGER, -SEIFEN U. AUTOPFLEGEMITTEL)	4 408	0,0
52	PAPIER, PAPPE	13 804	0,1	15-18	HYGIENEARTIKEL, VERBANDSTOFFE, KERZEN, KOERPERPFLEGEMITTEL, MECHANISCHE KOERPERPFLEGEGERAETE	11 244	0,1
53-55	PAPIER- U. PAPPEWAREN SOWIE VERWANDTE ERZEUGNISSE: SCHREIB-, ZEICHEN- U. MALGERAETE, LERNMITTEL (OHNE DRUCKEREIERZEUGNISSE), ZEICHENMASCHINEN; UNTERRICHTS- U. KUNSTLERFARBEN (EINSCHL. MALHILFSMITTELN)	162 613	1,3	85	ORTHOPAEDISCHE U. MEDIZINISCHE ERZEUGNISSE (OHNE ORTHOPAEDISCHE SCHUHE), DENTALBEDARF, LABORGERAETE, KRANKENPFLEGEARTIKEL	1 979	0,0
560	BUECHER ALLER ART, LEHRWERKE IM MEDIENVERBUND (OHNE NOTEN- U. LIEDERBUECHER, KALENDER, WERBEDRUCKE U. GESCHAFTSBUECHER)	800	0,0	87	ARZNEIMITTEL U. SONSTIGE PHARMAZEUTISCHE ERZEUGNISSE	595	0,0
562-569	SONSTIGE DRUCKEREIERZEUGNISSE (OHNE MUSIKALIEN, BEDRUCKTE BEHAELTER)	1 138	0,0		WASCH- UND PUTZMITTEL, HYGIENEARTIKEL, KOERPERPFLEGEMITTEL, MEDIZINISCHE ERZEUGNISSE, LABORGERAETE, ARZNEIMITTEL	18 226	0,2
				95, 96	LEBENDE TIERE, HEIM- U. KLEINTIERFUTTER, ZOOLOGISCHE ARTIKEL	287	0,0
				97	PFLANZEN EINSCHL. BAUMSCHULERZEUGNISSEN (Z. B. SCHNITT- UND TOPFBLUMEN, BLUMENSAMEN, FREILANDSTAUDEN, FORST- U. ZIERGEOELZE)	2 492	0,0

\*) NUR WARENBEZUEGE VON UNTERNEHMEN MIT MEHR ALS 1 MILL. DM JAHRESUMSATZ. -1) SYSTEMATIK DER WIRTSCHAFTSZWEIGE, AUSGABE 1979. -2) WARENVERZEICHNIS FUER DIE BINNENHANDELSSTATISTIK, AUSGABE 1978.

7 WARENBEZUEGE IM GROSSHANDEL 1980 NACH WIRTSCHAFTSZWEIGEN UND WARENARTEN \*)

NUMMER DER SYSTEMATIK 1)	WIRTSCHAFTSGLIEDERUNG WARENART	WARENBEZUG		NUMMER DER SYSTEMATIK 1)	WIRTSCHAFTSGLIEDERUNG WARENART	WARENBEZUG	
		1 000 DM	PROZENT			1 000 DM	PROZENT
980, 981	SAATGUT (OHNE SAAT-U. PFLANZGUT FUER BLUMEN, ZIER-U. A. BAUMSCHULPFLANZEN)	3 597	0,0	927	SCHMIERMITTEL U. AE. MINERALISCHE DELE	3 317	0,0
982	ROHSTOFFE U. VORERZEUGNISSE FUER GETRAENKE, ROHKAKAO, -ZUCKER, -TABAK (Z. B. ROHKAFFEE, HOPFEN)	22 032	0,2	929	ANDERE MINERALOELERZEUGNISSE BRENNSTOFFE, MINERALOELERZEUGNISSE	263	0,0
986	KALIROHSALZE U. NATUERLICHE ROHPHOSPHATE	196	0,0	591	ROHEISEN, FERROLEGIERUNGEN, EISEN-U. STAHLPULVER, -SCHWAMM	1 554	0,0
989	DUENGEMITTEL (OHNE DUENGEMITTEL IN TABLETTEN, PASTILLEN U. AE. ODER IN PACKUNGEN VON 10 KG ODER WENIGER, BLUMEN-U. RASENDUENGER)	23 905	0,2	592	STAHLROHBLÖCKE, VORGEWALZTES STAHLHALBZEUG	7 138	0,1
	LEBENDE TIERE, PFLANZEN, SAATEN, ROHSTOFFE UND VORERZEUGNISSE PFLANZLICHEN UND TIERISCHEN URSPRUNGS FUER NAHRUNGSMITTEL UND GETRAENKE; FUTTER-UND DUENGEMITTEL	52 610	0,4	593, 594	WALZSTAHL (OHNE VORGEWALZTES STAHLHALBZEUG U. OBERBAUMATERIAL FUER FELD-U. INDUSTRIEBAHNEN) Z. B. WALZDRAHT, FEINBLECH	248 531	2,1
930	WOLLE U. A. TIERHAARE	239	0,0	595	STAHL-U. KUNSTSTOFFROHRE (EINSCHL. ROHRVERBINDUNGSTEILE, ABER OHNE ELEKTRO-, GUSS-, OFEN-U. REGENROHRE)	79 028	0,7
931	BAUMWOLLE (OHNE BAUMWOLL-LINTERS)	2 409	0,0	597	DRAHT U. DRAHTSEILE AUS STAHL (OHNE WALZDRAHT)	126 711	1,0
932, 934-936	CHEMIEFASERN, GARN (OHNE NAEH-, STOPF-U. HANDARBEITSGARN), ANDERE TEXTILE ROHSTOFFE U. VORERZEUGNISSE	15 836	0,1	598	SCHMIEDEHALBZEUG, SCHMIEDESTUECKE AUS STAHL	10 396	0,1
938, 939	LEDER, LEDERFASERSTOFF	494	0,0	599	EISEN-, STAHL-U. TEMPERGUSSE- ZEUGNISSE, PRESS-, ZIEH-UND STANZTEILE AUS STAHL	142 668	1,2
	TEXTILE ROHSTOFFE UND VORERZEUGNISSE, HAEUTE, FELLE, LEDER, LEDERFASERSTOFF	18 978	0,2	600	NE-METALLERZE	1 326	0,0
90	CHEMISCHE GRUNDSTOFFE UND CHEMIKALIEN	4 506	0,0	601	NE-METALLE, ROH (OHNE EDELMETALLE)	12 894	0,1
910	KUNSTSTOFFE (OHNE KUNSTSTOFFHALBZEUG U. -WAREN)	37 287	0,3	602-604	HALBZEUG AUS NE-METALLEN UND -LEGIERUNGEN (OHNE EDELMETALLHALBZEUG)	34 378	0,3
911	STEIN-, HUETTEN-U. SALINENSALZ, SOLE (OHNE SPEISESALZ, SOLE FUER MEDIZINISCHE ZWECKE UND VIEHSALZ)	143	0,0	605	GUSSE- ZEUGNISSE AUS NE-METALLEN U. -LEGIERUNGEN (OHNE EDELMETALLGUSSE- ZEUGNISSE)	2 008	0,0
912	ROHROGEN, HARZE, STOCKLACK U. AE. ROHSTOFFE PFLANZLICHEN U. TIERISCHEN URSPRUNGS ZUR CHEMISCHEN WEITERVERARBEITUNG	1 053	0,0	607	EDELMETALLE, EDELMETALLHALBZEUG, EDELMETALLGUSSE- ZEUGNISSE (OHNE DENTAL-METALLHALBZEUG)	5 496	0,0
914	KAUTSCHUK	765	0,0		ERZE, METALLE, HALBZEUG	572 127	5,6
917	PFLANZLICHE U. TIERISCHE FETTE U. OELE FUER TECHNISCHE ZWECHE, ROH, TECHNISCHE FETTSAEUREN (OHNE CHEMISCH EINHEITLICHE FETTSAEUREN)	121	0,0	68	INSTALLATIONSGERAETE U. MATERIAL FUER WASSER, GAS UND HEIZUNG	233 150	1,9
	TECHNISCHE CHEMIKALIEN, KAUTSCHUK	43 874	0,4	690, 692	ROHMHOLZ, AUCH ENTRINDET ODER GROB ZUGERICHTET; IMPRAEGNIERTE STANGEN, MASTE, PFAEHLE; SCHNITTHOLZ, SCHWELLEN, SCHWARTEN, SPREISSEL, SPAENE, HACKSCHNITZEL, VERLEIMTE BALKEN, ZAEUNE, SCHALUNGSTAFELN AUS VOLLHOLZ	5 331	0,1
9200	STEINKOEHLE U. STEINKOEHLENBRIKETS	506	0,0	693-698	HOBELWARE, WAND-U. DECKENVERKLEIDUNGEN AUS HOLZ U. KUNSTSTOFF; FURNIERE, SPERRHOLZ, HOLZFASER-U. HOLZSPANPLATTEN, KUNSTSTOFFPLATTEN, BAUELEMENTE UND SONSTIGE BAUTEILE AUS HOLZ, METALL U. KUNSTSTOFF	578 526	4,8
9202	STEINKOEHLENKOKS	243	0,0	700-704, 707	BAUSTOFFE, MINERALISCHE BAUELEMENTE	40 338	0,3
9203, 9205, 9209	SONSTIGE FESTE BRENNSTOFFE	1 139	0,0	708	FLACHGLAS	15 336	0,1
9232	MOTORENBENZIN	1 050	0,0	709	FERTIGTEILBAUTEN U. VERWANDTE KONSTRUKTIONEN	70 361	0,6
9233	DIESELKRAFTSTOFF	1 211	0,0		HOLZ, BAUSTOFFE, INSTALLATIONSBEDARF	944 142	7,8
9237	HEIZOELE, LEICHT UND EXTRA LEICHT	10 066	0,1				
925	RAFFINERIEGASE	7 141	0,1				

\*) NUR WARENBEZUEGE VON UNTERNEHMEN MIT MEHR ALS 1 MILL. DM JAHRESUMSATZ. -1) SYSTEMATIK DER WIRTSCHAFTSZWEIGE, AUSGABE 1979. -2) WARENVERZEICHNIS FUER DIE BINNENHANDELSSTATISTIK, AUSGABE 1978.



7 WARENBEZUEGE IM GROSSHANDEL 1980 NACH WIRTSCHAFTSZWEIGEN UND WARENARTEN \*)

NUMMER DER SYSTEMATIK 1)	WIRTSCHAFTSGLIEDERUNG WARENART	WARENBEZUG		NUMMER DER SYSTEMATIK 1)	WIRTSCHAFTSGLIEDERUNG WARENART	WARENBEZUG	
		1 000 DM	PROZENT			1 000 DM	PROZENT
"WB"-NUMMER 2)	GROSSHANDEL MIT ...			"WB"-NUMMER 2)	GROSSHANDEL MIT ...		
940	GEBRAUCHTFAHRZEUGE	1 060	0,0	942, 946, 947, 949	SONSTIGE GEBRAUCHTWAREN UND SONSTIGES ALTMATERIAL	17 488	0,1
941	GEBRAUCHTE WERKZEUGE UND MASCHINEN	10 738	0,1				
943	SCHROTT AUS EISEN ODER STAHL	1 183	0,0		GEBRAUCHTWAREN, SCHROTT, ALTMATERIAL	30 774	0,3
944	SCHROTT AUS NE-METALLEN ODER NE-METALLVERBINDUNGEN	120	0,0				
945	SCHROTT AUS EDELMETALLEN	185	0,0		WARENARTEN ZUSAMMEN	12 106 268	100
413 2 GROSSHANDEL MIT ELEKTROTECHN. ERZEUGNISSEN, ANG							
120, 121	KAFFEE (EINSCHL. KAFFEE-EXTRAKT)	808	0,0	494, 495	POLSTER-U. WOHNSITZMOEBEL (AUCH FRANZOESISCHE BETTEN), KUECHENSTUEHLE, WOHN-U. KUECHENTISCHE (OHNE BUERO-, GARTEN-U. CAMPING-MOEBEL)	6 162	0,1
122-124	TEE, KAFFEEMITTEL, KAKAO-U. SCHOKOLADENPULVER, INSTANTGETRAENKE (OHNE KAFFEE-EXTRAKT)	202	0,0	497	SCHLAFMOEBEL (OHNE BETTWAREN U. -COUCHES, FRANZOESISCHE BETTEN U. KRANKENHAUSBETTSTELLEN)	3 803	0,0
	NAHRUNGSMITTEL, GETRAENKE, TABAKWAREN	1 010	0,0	490, 491, 498, 499	GESTUEHL, SCHULMOEBEL, LADENEINRICHTUNGEN, SCHAUFENSTERRUECKBAUTEN, ERGAENZUNGSMOEBEL, MOEBELTEILE	16 881	0,1
22, 28, 29	METERWARE FUER BEKLEIDUNG; KURZWAREN, HANDARBEITEN; STRUMPFWAREN, BEKLEIDUNGSZUBEHOER (OHNE SAEUGLINGSARTIKEL), SCHIRME, STOECKE	136	0,0	50	KUNSTGEGENSTAENDE, SAMMLUNGSSTUECKE, ANTIQUITAETEN	297	0,0
34	LEDER-U. TAESCHNERWAREN	1 971	0,0	51	HOLZ-, KORB-, KORK-, FLECHT-, SCHNITZ-U. FORMSTOFFWAREN, KINDERWAGEN	529	0,0
	TEXTILIEN, BEKLEIDUNG, PELZWAREN, SCHUHE, LEDER-UND GALANTERIEWAREN	2 107	0,0		EISENWAREN, HAUSRAT, SPORT-UND CAMPINGARTIKEL, MOEBEL, ANTIQUITAETEN, HOLZ-, KORB-, FLECHT-, SCHNITZ- UND FORMSTOFFWAREN	1 145 536	10,1
61	WERKZEUGE (Z. B. ZANGEN, FAEU- STEL, HOBEL, SAEGEN, SAEGEBLAETTER, HARTMETALL-U. DIAMANTWERKZEUGE, MASCHINENMESSER)	31 271	0,3	370	FERNSEHGERAETE	285 933	2,5
62	MASCHINEN-U. PRAEZISIONSWERKZ. (OHNE SAEGEBLAETTER, MASCHINENMESSER, HARTMETALL-U. DIAMANTWERKZG.), ELEKTROWERKZG., WERKSTATTEINRICHTUNGEN, BAUGERAETE, GERUESTE, LEITERN, HANDTRANSPORTGERAETE, BEHAELTER	75 487	0,7	371, 372	RUNDFUNKEMPFANGSGERAETE (AUCH TONBANDGERAETE FUER KRAFTFAHRZEUGE, OHNE EINZELNE TONFREQUENZVERSTAERKER)	223 179	2,0
63	BESCHLAEGE U. SCHLOSSER, EISEN-KURZWAREN	4 560	0,0	373, 374	PLATTENSPIELER, MAGNETBANDGERAETE U. SONSTIGE PHONOTECHNISCHE GERAETE	185 146	1,6
64	GARTEN-, LANDWIRTSCHAFTS-UND FORSTWIRTSCHAFTSGERAETE U. AE., KETTEN, DRAHTGEFLECHTE (OHNE LANDMASCHINEN U. DEREN ZUSATZGERAETE)	15 123	0,1	375-377	ZUBEHOER, EINZEL-U. ERSATZTEILE FUER RUNDFUNK-, FERNSEH-U. PHONOTECHNISCHE GERAETE	289 907	2,3
65	SPIELPLATZGERAETE, CAMPING-UND SPORTARTIKEL, HANDELSWAFFEN, BASTELSAETZE	8 641	0,1	378, 379	BESPIELTE TONTRAEGER, VIDEOBAENDER, BILDPLATTEN U. AE. (Z. B. SCHALLPLATTEN, BESPIELTE KASSETTENTONBAENDER)	92 592	0,8
66	TAFEL-, KUECHEN-U. AE. HAUSHALTSGERAETE (OHNE ELEKTRISCHE)	45 222	0,4	38	GERAETE U. EINRICHTUNGEN DER ELEKTRIZITAETSERZEUGUNG, -UMWANDLUNG U. -VERTEILUNG	3 395 683	29,9
670, 671	EINZELOEFEN U. -HERDE, ANDERE HEIZ-U. KOCHGERAETE (OHNE BADEOEFEN U. WASSERHEIZER)	201 136	1,8	39	ELEKTROTECHNISCHE ERZEUGNISSE (Z. B. WOHNRAUMLEUCHTEN, KAFFEEBEREITER, -MUEHLEN, STAUBSAUGER U. AE. ELEKTROHAUSHALTSGERAETE)	4 405 441	38,8
673	HAUSHALTSKUEHL-U. -GEFRIERMOEBEL	292 724	2,6	40, 41	FOTO-U. KINOGERAETE, FOTOTECHNISCHE U. -CHEMISCHE MATERIAL: FEINMECHANISCHE U. OPTISCHE ERZEUGNISSE	108 669	1,0
675	ELEKTRISCHE WASCHMASCHINEN, WAESCHETROCKNER, BUEGELMASCHINEN FUER DEN HAUSHALT	270 318	2,4	42	UHREN (OHNE ARMATURBRETTUHRN U. UHRENRADIOS, ELEKTRISCHE ZEITDIENST-U. -SCHALTGERAETE)	31 235	0,3
676	GESCHIRRSPUELMASCHINEN FUER DEN HAUSHALT	81 151	0,7	43	SCHMUCK, GOLD-U. SILBERSCHMIEDEWAREN, PERLEN, EDEL-, SCHMUCKSTEINE U. AE. (OHNE UHREN, ANTIQUITAETEN, KUNSTGEGENSTAENDE, GALANTERIEWAREN AUS UNEDLEN STOFFEN)	962	0,0
492, 493	WOHN-U. KUECHENSCHRAENKE (OHNE ERGAENZUNGSMOEBEL, EINZELNE SPUELTISCHE U. SPUELENUNTERSCHRAENKE)	92 262	0,8				

\*) NUR WARENBEZUEGE VON UNTERNEHMEN MIT MEHR ALS 1 MILL. DM JAHRESUMSATZ. -1) SYSTEMATIK DER WIRTSCHAFTSZWEIGE, AUSGABE 1979. -2) WARENVERZEICHNIS FUER DIE BINNENHANDELSSTATISTIK, AUSGABE 1978.

7 WARENBEZUEGE IM GROSSHANDEL 1980 NACH WIRTSCHAFTSZWEIGEN UND WARENARTEN \*)

NUMMER DER SYSTEMATIK 1)	WIRTSCHAFTSGLIEDERUNG WARENART	WARENBEZUG		NUMMER DER SYSTEMATIK 1)	WIRTSCHAFTSGLIEDERUNG WARENART	WARENBEZUG	
		1 000 DM	PROZENT			1 000 DM	PROZENT
"WB"-NUMMER 2)	GROSSHANDEL MIT ...			"WB"-NUMMER 2)	GROSSHANDEL MIT ...		
45	SPIELWAREN, FEST-U. SCHERZARTIKEL	10 516	0,1	85	ORTHOPAEDISCHE U. MEDIZINISCHE ERZEUGNISSE (OHNE ORTHOPAEDISCHE SCHUHE), DENTALBEDARF, LABORGERAETE, KRANKENPFLEGEARTIKEL	2 954	0,0
47	MUSIKINSTRUMENTE (OHNE PHONOTECHN. GERAETE U. MUSIKSPIELWAREN), MUSIKALIEN	1 117	0,0	87	ARZNEIMITTEL U. SONSTIGE PHARMAZEUTISCHE ERZEUGNISSE	352	0,0
	ELEKTROTECHNISCHE, FEINMECHANISCHE UND OPTISCHE ERZEUGNISSE, SCHMUCK, SPIELWAREN, MUSIKINSTRUMENTE	9 000 280	79,2		WASCH-UND PUTZMITTEL, HYGIENEARTIKEL, KOERPERPFLEGE MITTEL, MEDIZINISCHE ERZEUGNISSE, LABORGERAETE, ARZNEIMITTEL	4 140	0,0
52	PAPIER, PAPPE	2 013	0,0	90	CHEMISCHE GRUNDSTOFFE UND CHEMIKALIEN	2 255	0,0
53-55	PAPIER-U. PAPPEWAREN SOWIE VERWANDTE ERZEUGNISSE: SCHREIB-, ZEICHEN-U. MALGERAETE, LERNMITTEL (OHNE DRUCKEREIERZEUGNISSE), ZEICHENMASCHINEN; UNTERRICHTS-U. KUENSTLERFARBEN (EINSCHL. MALHILFSMITTELN)	4 076	0,0	910	KUNSTSTOFFE (OHNE KUNSTSTOFFHALBZEUG U. -WAREN)	4 548	0,0
560	BUECHER ALLER ART, LEHRWERKE IM MEDIENVERBUND (OHNE NOTEN-U. LIEDERBUECHER, KALENDER, WERBEDRUCKE U. GESCHAFTSBUECHER)	1 194	0,0		TECHNISCHE CHEMIKALIEN, KAUTSCHUK	6 803	0,1
561	ZEITUNGEN U. ZEITSCHRIFTEN	295	0,0	9237	HEIZOELE, LEICHT UND EXTRA LEICHT	137	0,0
562-569	SONSTIGE DRUCKEREIERZEUGNISSE (OHNE MUSIKALIEN, BEDRUCKTE BEHAELTER)	1 732	0,0	927	SCHMIERMittel U. AE. MINERALISCHE OELE	204	0,0
57	BUERORGANISATIONSMITTEL UND -KLEINARTIKEL (OHNE DRUCKEREIERZEUGNISSE)	7 071	0,1		BRENNSTOFFE, MINERALOELERZEUGNISSE	341	0,0
581-588	BUEROMASCHINEN, DATENVERARBEITUNGSSGERAETE U. -EINRICHTUNGEN	218 088	1,9	593, 594	WALZSTAHL (OHNE VORGEWALZTES STAHLHALBZEUG U. OBERBAUMATERIAL FUER FELD-U. INDUSTRIEBAHNEN) Z.B. WALZDRAHT, FEINBLECH	18 519	0,2
589	BUEROMOEBEL			595	STAHL-U. KUNSTSTOFFFROHRE (EINSCHL. ROHRVERBINDUNGSTEILE, ABER OHNE ELEKTRO-, GUSS-, OFEN-U. REGENROHRE)	6 096	0,1
	PAPIER, PAPIERWAREN, SCHREIB- UND ZEICHENARTIKEL, DRUCKEREIERZEUGNISSE, BUERORGANISATIONSMITTEL, -MASCHINEN UND -MOEBEL	234 468	2,1	599	EISEN-, STAHL-U. TEMPERGUSSEERZEUGNISSE, PRESS-, ZIEH- UND STANZTEILE AUS STAHL	789	0,0
770	KRAFTWAGEN	8 042	0,1	600	NE-METALLERZE	593	0,0
771-775, 778, 779	KRAFTWAGENANHAENGER, KRAFTWAGENTEILE U. -ZUBEHOER	38 418	0,3	602-604	HALBZEUG AUS NE-METALLEN UND -LEGIERUNGEN (OHNE EDEL-METALLHALBZEUG)	5 879	0,1
78	ZWEIRAEDEER, ZWEIRADTEILE U. -ZUBEHOER	95 661	0,9		ERZE, METALLE, HALBZEUG	31 875	0,3
79	SONSTIGE FAHRZEUGE, DEREN TEILE U. ZUBEHOER	6 850	0,1	68	INSTALLATIONSGERAETE U. -MATERIAL FUER WASSER, GAS UND HEIZUNG	152 400	1,3
80-82	LANDMASCHINEN; WERKZEUG-, BAU-, TEXTIL-U. NAEHMASCHINEN; SONSTIGE MASCHINEN	361 883	3,2	690, 692	ROH-HOLZ, AUCH ENTRINDET ODER GROB ZUGERICHTET; IMPREGNIERTE STANGEN, MASTE, PFAEHLE; SCHNITTHOLZ, SCHWELLEN, SCHWARTEN, SPREISSEL, SPAENE, HACKSCHNITZEL, VERLEIMTE BALKEN, ZAEUNE, SCHALUNGSTAFELN AUS VOLLHOLZ	1 088	0,0
83	TECHNISCHER SPEZIALBEDARF VERSCHIEDENER WIRTSCHAFTSZWEIGE; VERPACKUNGSMITTEL AUS METALL, KUNSTSTOFF, KERAMIK, GLAS	165 547	1,5	700-704, 707	BAUSTOFFE, MINERALISCHE BAUELEMENTE	10 385	0,1
84	SONSTIGER TECHNISCHER BEDARF; CHEMISCH-TECHNISCHE ERZEUGNISSE	91 488	0,8		HOLZ, BAUSTOFFE, INSTALLATIONSBEDARF	163 843	1,4
	FAHRZEUGE, MASCHINEN, TECHNISCHER BEDARF, ANSTRICHFARBEN, LACKE, TAPETEN	768 889	6,8	941	GEBRAUCHTE WERKZEUGE UND MASCHINEN	111	0,0
15	WASCH-, PUTZ-U. REINIGUNGSMITTEL (OHNE INDUSTRIERENIGER, -SEIFEN U. AUTOPFLEGE MITTEL)	730	0,0		GEBRAUCHTWAREN, SCHROTT, ALTMATERIAL	111	0,0
16-18	HYGIENEARTIKEL, VERBANDSTOFFE, KERZEN, KOERPERPFLEGE MITTEL, MECHANISCHE KOERPERPFLEGEGERAETE	105	0,0		WARENARTEN ZUSAMMEN	11 359 693	100

\*) NUR WARENBEZUEGE VON UNTERNEHMEN MIT MEHR ALS 1 MILL. DM JAHRESUMSATZ. -1) SYSTEMATIK DER WIRTSCHAFTSZWEIGE, AUSGABE 1979. -2) WARENVERZEICHNIS FUER DIE BINNENHANDELSSTATISTIK, AUSGABE 1978.

7 WARENBEZUEGE IM GROSSHANDEL 1980 NACH WIRTSCHAFTSZWEIGEN UND WARENARTEN \*)

NUMMER DER SYSTEMATIK 1)	WIRTSCHAFTSGLIEDERUNG WARENART	WARENBEZUG		NUMMER DER SYSTEMATIK 1)	WIRTSCHAFTSGLIEDERUNG WARENART	WARENBEZUG	
		1 000 DM	PROZENT			1 000 DM	PROZENT
"WB"-NUMMER 2)	GROSSHANDEL MIT	413 3 GROSSHANDEL MIT FEINKERAMIK U. GLASWAREN F. D. HAUSHALT		"WB"-NUMMER 2)	GROSSHANDEL MIT	1 000 DM   PROZENT	
122-124	TEE, KAFFEEMITTEL, KAKAO-U. SCHOKOLADENPULVER, INSTANTGETRAENKE (OHNE KAFFEE-EXTRAKT)	80	0,0		EISENWAREN, HAUSRAT, SPORT-UND CAMPINGARTIKEL, MOEBEL, ANTIQUITAETEN, HOLZ-, KORB-, FLECHT-, SCHNITZ- UND FORMSTOFFWAREN	848 289	96,9
	NAHRUNGSMITTEL, GETRAENKE, TABAKWAREN	80	0,0				
19	HAUS-, TISCH-U. BETTWAESCHE, BETTWAREN	646	0,1	39	ELEKTROTECHNISCHE ERZEUGNISSE (Z.B. WOHNRaumLEUCHTEN, KAFFEEBEREITER, -MUEHLEN, STAUBSAUGER U. AE. ELEKTROHAUSHALTSGERAETE)	219	0,0
22, 28, 29	METERWARE FUER BEKLEIDUNG; KURZWAREN, HANDARBEITEN; STRUMPFWAREN, BEKLEIDUNGSZUBEHOER (OHNE SAEUGLINGSARTIKEL), SCHIRME, STOECKE	358	0,0	42	UHREN (OHNE ARMATURBRETTUHREN U. UHRENRADIOS, ELEKTRISCHE ZEITDIENST-U.-SCHALTGERAETE)	519	0,1
35	BILDERRAHMEN, DEVOTIONALIEN, RAUCHERARTIKEL U. A. GALANTERIEWAREN	1 183	0,1	43	SCHMUCK, GOLD-U. SILBERSCHMIEDEWAREN, PERLEN, EDEL-, SCHMUCKSTEINE U. AE. (OHNE UHREN, ANTIQUITAETEN, KUNSTGEGENSTAENDE, GALANTERIEWAREN AUS UNEDLEN STOFFEN)	226	0,0
	TEXTILIEN, BEKLEIDUNG, PELZWAREN, SCHUHE, LEDER-UND GALANTERIEWAREN	2 186	0,2	45	SPIELWAREN, FEST-U. SCHERZARTIKEL	3 838	0,4
61	WERKZEUGE (Z.B. ZANGEN, FAEU- STEL, HOBEL, SAEGEN, SAEGBLAETTER, HARTMETALL-U. DIAMANTWERKZEUGE, MASCHINENMESSER)	549	0,1		ELEKTROTECHNISCHE, FEINMECHANISCHE UND OPTISCHE ERZEUGNISSE, SCHMUCK, SPIELWAREN, MUSIKINSTRUMENTE	4 803	0,5
62	MASCHINEN-U. PRAEZISIONSWERKZ. (OHNE SAEGBLAETTER, MASCHINENMESSER, HARTMETALL-U. DIAMANTWERKZG.), ELEKTROWERKZG., WERKSTATTEINRICHTUNGEN, BAUGERAETE, GERUESTE, LEITERN, HANDTRANSPORTGERAETE, BEHAELTER	3 986	0,5	52	PAPIER, PAPPE	75	0,0
				53-55	PAPIER-U. PAPPEWAREN SOWIE VERWANDTE ERZEUGNISSE: SCHREIB-, ZEICHEN-U. MALGERAETE, LERNMITTEL (OHNE DRUCKEREIERZEUGNISSE), ZEICHENMASCHINEN; UNTERRICHTS-U. KUNSTLERFARBEN (EINSCHL. MALHILFSMITTELN)	2 030	0,2
64	GARTEN-, LANDWIRTSCHAFTS-UND FORSTWIRTSCHAFTSGERAETE U. AE., KETTEN, DRAHTGEFLECHTE (OHNE LANDMASCHINEN U. DEREN ZUSATZGERAETE)	174	0,0		PAPIER, PAPIERWAREN, SCHREIB- UND ZEICHENARTIKEL, DRUCKEREIERZEUGNISSE, BUEROORGANISATIONSMITTEL, -MASCHINEN UND -MOEBEL	2 105	0,2
66	TAFEL-, KUECHEN-U. AE. HAUSHALTSGERAETE (OHNE ELEKTRISCHE)	804 496	91,9				
670, 671	EINZELOEFEN U. -HERDE, ANDERE HEIZ-U. KOCHGERAETE (OHNE BADEOEFEN U. WASSERHEIZER)	484	0,1	72-76	ANSTRICHFARBEN, LACKE, TAPETEN (AUCH KLEBSTOFFE, BODENSPACHTEL, MALERPINSEL U. -BUERSTEN)	675	0,1
675	ELEKTRISCHE WASCHMASCHINEN, WAESCHETROCKNER, BUEGELMASCHINEN FUER DEN HAUSHALT	773	0,1	78	ZWEIRADEER, ZWEIRADETEILE U. -ZUBEHOER	58	0,0
676	GESCHIRRSPEUELMASCHINEN FUER DEN HAUSHALT	58	0,0	79	SONSTIGE FAHRZEUGE, DEREN TEILE U. ZUBEHOER	173	0,0
492, 493	WOHN-U. KUECHENSCHRAENKE (OHNE ERGAENZUNGSMOEBEL, EINZELNE SPEULTISCHE U. SPEULENUNTERSCHRAENKE)	1 715	0,2	80-82	LANDMASCHINEN; WERKZEUG-, BAU-, TEXTIL-U. NAEHMASCHINEN; SONSTIGE MASCHINEN	580	0,1
494, 495	POLSTER-U. WOHNSITZMOEBEL (AUCH FRANZOESISCHE BETTEN), KUECHENSTUEHLE, WOHN-U. KUECHENTISCHE (OHNE BUERO-, GARTEN-U. CAMPING-MOEBEL)	2 333	0,3	83	TECHNISCHER SPEZIALBEDARF VERSCHIEDENER WIRTSCHAFTSZWEIGE; VERPACKUNGSMITTEL AUS METALL, KUNSTSTOFF, KERAMIK, GLAS	821	0,1
497	SCHLAFMOEBEL (OHNE BETTWAREN U. -COUCHES, FRANZOESISCHE BETTEN U. KRANKENHAUSBETTSTELLEN)	800	0,1		FAHRZEUGE, MASCHINEN, TECHNISCHER BEDARF, ANSTRICHFARBEN, LACKE, TAPETEN	2 307	0,3
490, 491, 498, 499	GESTUEHL, SCHULMOEBEL; LADENEINRICHTUNGEN, SCHAUFENSTERRUECKBAUTEN; ERGAENZUNGSMOEBEL; MOEBELTEILE	4 088	0,5	15	WASCH-, PUTZ-U. REINIGUNGSMITTEL (OHNE INDUSTRIEREINIGER, -SEIFEN U. AUTOPFLEGEMITTEL)	85	0,0
50	KUNSTGEGENSTAENDE, SAMMLUNGSSTUECKE, ANTIQUITAETEN	8 055	0,9	16-18	HYGIENEARTIKEL, VERBANDSTOFFE, KERZEN, KOERPERPFLEGEMITTEL, MECHANISCHE KOERPERPFLEGEGERAETE	753	0,1
51	HOLZ-, KORB-, KORK-, FLECHT-, SCHNITZ-U. FORMSTOFFWAREN, KINDERWAGEN	20 780	2,4	85	ORTHOPAEDISCHE U. MEDIZINISCHE ERZEUGNISSE (OHNE ORTHOPAEDISCHE SCHUHE), DENTALBEDARF, LABORGERAETE, KRANKENPFLEGARTIKEL	1 298	0,1

\*)NUR WARENBEZUEGE VON UNTERNEHMEN MIT MEHR ALS 1 MILL. DM JAHRESUMSATZ. -1)SYSTEMATIK DER WIRTSCHAFTSZWEIGE, AUSGABE 1979. -2)WARENVERZEICHNIS FUER DIE BINNENHANDELSSTATISTIK, AUSGABE 1978.

7 WARENBEZUEGE IM GROSSHANDEL 1980 NACH WIRTSCHAFTSZWEIGEN UND WARENARTEN \*)

NUMMER DER SYSTEMATIK 1)	WIRTSCHAFTSGLIEDERUNG WARENART	WARENBEZUG		NUMMER DER SYSTEMATIK 1)	WIRTSCHAFTSGLIEDERUNG WARENART	WARENBEZUG	
		1 000 DM	PROZENT			1 000 DM	PROZENT
"WB"-NUMMER 2)	GROSSHANDEL MIT			"WB"-NUMMER 2)	GROSSHANDEL MIT		
	WASCH-UND PUTZMITTEL, HYGIENEARTIKEL, KOERPERPFLEGE MITTEL, MEDIZINISCHE ERZEUGNISSE, LABORGERAETE, ARZNEIMITTEL	2 135	0,2	595	STAHL-U. KUNSTSTOFFROHRE (EINSCHL. ROHRVERBINDUNGSTEILE, ABER OHNE ELEKTRO-GUSS-, OFEN-U. REGENROHRE)	116	0,0
982	ROHSTOFFE U. VORERZEUGNISSE FUER GETRAENKE, ROHKAKAO, -ZUCKER, -TABAK (Z.B. ROHKAFFEE, HOPFEN)	4 243	0,5	599	EISEN-, STAHL-U. TEMPERGUSSE- ZEUGNISSE, PRESS-, ZIEH-UND STANZTEILE AUS STAHL	580	0,1
	LEBENDE TIERE, PFLANZEN, SAATEN, ROHSTOFFE UND VORERZEUGNISSE PFLANZLICHEN UND TIERISCHEN URSPRUNGS FUER NAHRUNGSMITTEL UND GETRAENKE; FUTTER-UND DUENGEMITTEL	4 243	0,5	605	GUSSE- ZEUGNISSE AUS NE-METALLEN U. -LEGIERUNGEN (OHNE EDELMETALLGUSSE- ZEUGNISSE)	2 299	0,3
					ERZE, METALLE, HALBZEUG	2 995	0,3
				68	INSTALLATIONSGERAETE U. -MATERIAL FUER WASSER, GAS UND HEIZUNG	1 449	0,2
9230	ROHBENZIN (LEICHTBENZIN)	696	0,1	700-704, 707	BAUSTOFFE, MINERALISCHE BAUELEMENTE	232	0,0
9233	DIESELKRAFTSTOFF	464	0,1	708	FLACHGLAS	2 427	0,3
9237	HEIZOELE, LEICHT UND EXTRA LEICHT	406	0,0	709	FERTIGTEILBAUTEN U. VERWANDTE KONSTRUKTIONEN	116	0,0
927	SCHMIERMITTEL U. AE. MINERALISCHE OELE	58	0,0		HOLZ, BAUSTOFFE, INSTAL- LATIONSBEDARF	4 224	0,5
	BRENNSTOFFE, MINERALDELER- ZEUGNISSE	1 623	0,2				
					WARENARTEN ZUSAMMEN	874 992	100
		413 6			GROSSHANDEL MIT MOEBELN, KUNSTGEGENSTAENDEN U. AE.		
110-113	BIERE (OHNE DIAETETISCHE)	298	0,0	31	HERRENSCHUHE (OHNE SPORTSCHUHE)	272	0,0
115-118	ALKOHOLFREIE GETRAENKE (OHNE TIEFGEFRORENE U. DIAETETISCHE)	595	0,0	32	DAMENSCHUHE (OHNE SPORTSCHUHE)	272	0,0
122-124	TEE, KAFFEEMITTEL, KAKAO-U. SCHO- KOLADENPULVER, INSTANTGETRAENKE (OHNE KAFFEE-EXTRAKT)	57	0,0	33	KINDERSCHUHE (OHNE SPORT- SCHUHE), SCHUHZUBEHOER	136	0,0
125-129	TABAKWAREN	413	0,0	34	LEDER-U. TAESCHNERWAREN	2 503	0,1
	NAHRUNGSMITTEL, GETRAENKE, TABAKWAREN	1 363	0,0	35	BILDERRAHMEN, DEVOTIONALIEN, RAUCHERARTIKEL U. A. GALANTE- RIEWAREN	10 128	0,3
19	HAUS-, TISCH-U. BETTWAESCHE, BETTWAREN	50 830	1,3	36	SPORTBEKLEIDUNG, SPORTSCHUHE	136	0,0
20, 21	HEIMTEXTILIEN, BODENBELAEGE (Z.B. TEPPICHE)	79 408	2,0	61	WERKZEUGE (Z.B. ZANGEN, FAEU- STEL, HOBEL, SAEGEN, SAEGBLAET- TER, HARTMETALL-U. DIAMANTWERK- ZEUGE, MASCHINENMESSER)	10 021	0,2
23	HERREN- OBERBEKLEIDUNG AB GR. 38 (OHNE PULLOVER U. AE., PELZ-U. SPORTBEKLEIDUNG)	1 358	0,0	62	MASCHINEN-U. PRAEZISIONSWERKZ. (OHNE SAEGBLAETTER, MASCHINEN- MESSER, HARTMETALL-U. DIAMANT- WERKZG.) ELEKTROWERKZG., WERK- STATTEINRICHTUNGEN, BAUGERAETE, GERUESTE, LEITERN, HANDTRANS- PORTGERAETE, BEHAELTER	13 431	0,3
24	DAMEN- OBERBEKLEIDUNG AB GR. 34 (OHNE PULLOVER U. AE., PELZ-U. SPORTBEKLEIDUNG)	1 630	0,0	63	BESCHLAEGE U. SCHLOESSER, EISEN- KURZWAREN	4 254	0,1
25	KINDER- OBERBEKLDG AB GR. 104 BIS EINSCHL. GR. 176 (OHNE PULLOVER U. AE., SAEUGLINGS-, PELZ- UND SPORTBEKLEIDUNG)	543	0,0	64	GARTEN-, LANDWIRTSCHAFTS- UND FORSTWIRTSCHAFTSGERAETE U. AE., KETTEN, DRAHTGEFLECHTE (OHNE LANDMASCHINEN U. DEREN ZUSATZ- GERAETE)	405	0,0
26	PULLOVER, WESTEN U. AE., GEWIRKT ODER GESTRICKT, SAEUGLINGSBE- KLEIDUNG	272	0,0	65	SPIELPLATZGERAETE, CAMPING- UND SPORTARTIKEL, HANDELSWAFFEN, BASTELSAETZE	9 586	0,2
27	HERREN-, DAMEN- U. KINDERWAESCHE, MIEDERWAREN (OHNE SAEUGLINGS- WAESCHE)	543	0,0	66	TAFEL-, KUECHEN- U. AE. HAUSHALTS- GERAETE (OHNE ELEKTRISCHE)	19 638	0,5
22, 28, 29	METERWARE FUER BEKLEIDUNG; KURZWAREN, HANDARBEITEN; STRUMPFWAREN, BEKLEIDUNGSZUBE- HOER (OHNE SAEUGLINGSARTIKEL), SCHIRME, STOECKE	4 466	0,1				
30	PELZWAREN	715	0,0				

\* 1) NUR WARENBEZUEGE VON UNTERNEHMEN MIT MEHR ALS 1 MILL. DM JAHRESUMSATZ - 1) SYSTEMATIK DER WIRTSCHAFTSZWEIGE, AUSGABE 1979 - 2) WAREN- VERZEICHNIS FUER DIE BINNENHANDELSSTATISTIK, AUSGABE 1978

7 WARENBEZUEGE IM GROSSHANDEL 1980 NACH WIRTSCHAFTSZWEIGEN UND WARENARTEN \*)

NUMMER DER SYSTEMATIK 1)	WIRTSCHAFTSGLIEDERUNG WARENART	WARENBEZUG		NUMMER DER SYSTEMATIK 1)	WIRTSCHAFTSGLIEDERUNG WARENART	WARENBEZUG	
		1 000 DM	PROZENT			1 000 DM	PROZENT
"WB"- NUMMER 2)	GROSSHANDEL MIT			"WB"- NUMMER 2)	GROSSHANDEL MIT		
670, 671	EINZELOFEN U. -HERDE, ANDERE HEIZ-U. KOCHGERAETE (OHNE BADE-OFEN U. WASSERHEIZER)	18 946	0,5	53-55	PAPIER-U. PAPPEWAREN SOWIE VERWANDTE ERZEUGNISSE: SCHREIB-, ZEICHEN-U. MALGERAETE, LERNMITTEL (OHNE DRUCKEREIERZEUGNISSE), ZEICHENMASCHINEN; UNTERRICHTS-U. KUNSTLERFARBEN (EINSCHL. MALHILFSMITTELN)	50 384	1,2
673	HAUSHALTSKUEHL-U. -GEFRIERMOEBEL	14 743	0,4				
675	ELEKTRISCHE WASCHMASCHINEN, WAESCHETROCKNER, BUEGELMASCHINEN FUER DEN HAUSHALT	3 513	0,1	560	BUECHER ALLER ART, LEHRWERKE IM MEDIENVERBUND (OHNE NOTEN-U. LIEDERBUCHER, KALENDER, WERBEDRUCKE U. GESCHAFTSBUCHER)	1 148	0,0
676	GESCHIRRSPELMASSCHINEN FUER DEN HAUSHALT	18 321	0,5	561	ZEITUNGEN U. ZEITSCHRIFTEN	582	0,0
492, 493	WOHN-U. KUECHENSCHRAENKE (OHNE ERGAENZUNGSMOEBEL, EINZELNE SPELTIISCHE U. SPELEUNTERSCHRAENKE)	566 311	14,0	562-569	SONSTIGE DRUCKEREIERZEUGNISSE (OHNE MUSIKALIEN, BEDRUCKTE BEHAELTER)	654	0,0
494, 495	POLSTER-U. WOHNSITZMOEBEL (AUCH FRANZOESISCHE BETTEN), KUECHENSTUEHLE, WOHN-U. KUECHENTISCHE (OHNE BUERO-, GARTEN-U. CAMPING-MOEBEL)	899 381	22,2	57	BUEROORGANISATIONSMITTEL UND -KLEINARTIKEL (OHNE DRUCKEREIERZEUGNISSE)	68 406	1,7
497	SCHLAFMOEBEL (OHNE BETTWAREN U. -COUCHES, FRANZOESISCHE BETTEN U. KRANKENHAUSSETTSTELLEN)	466 673	11,5	581-588	BUEROMASCHINEN, DATENVERARBEITUNGSGERAETE U. -EINRICHTUNGEN	91 724	2,3
498, 499	GESTUEHL, SCHULMOEBEL, LADENEINRICHTUNGEN, SCHAUFENSTERRUECKBAUTEN; ERGAENZUNGSMOEBEL; MOEBELTEILE	579 261	14,3	589	BUEROMOEBEL	361 268	8,9
50	KUNSTGEGENSTAENDE, SAMMLUNGSTUECKE, ANTIQUITAETEN	261 466	6,5		PAPIER, PAPIERWAREN, SCHREIB- UND ZEICHENARTIKEL, DRUCKEREIERZEUGNISSE, BUEROORGANISATIONSMITTEL, -MASCHINEN UND -MOEBEL	580 991	14,3
51	HOLZ-, KORB-, KORK-, FLECHT-, SCHNITZ-U. FORMSTOFFWAREN, KINDERWAGEN	114 319	2,8	72-76	ANSTRICHFARBEN, LACKE, TAPETEN (AUCH KLEBSTOFFE, BODENSPACHTEL, MALERPINSEL U. -BUERSTEN)	1 826	0,0
	EISENWAREN, HAUSRAT, SPORT-UND CAMPINGARTIKEL, MOEBEL, ANTIQUITAETEN, HOLZ-, KORB-, FLECHT-, SCHNITZ- UND FORMSTOFFWAREN	3 000 257	74,1	770	KRAFTWAGEN	109	0,0
370	FERNSEHGERAETE	595	0,0	771-779	KRAFTWAGENANHAENGER, KRAFTWAGENTEILE U. -ZUBEHOER	205	0,0
371, 372	RUNDFUNKEMPFANGSGERAETE (AUCH TONBANDGERAETE FUER KRAFTFAHRZEUGE, OHNE EINZELNE TONFREQUENZVERSTAERKER)	371	0,0	78	ZWEIRAEDER, ZWEIRADTEILE U. -ZUBEHOER	679	0,0
373, 374	PLATTENSPIELER, MAGNETBANDGERAETE U. SONSTIGE PHONOTECHNISCHE GERAETE	10 116	0,2	80-82	LANDMASCHINEN: WERKZEUG-, BAU-, TEXTIL-U. NAEHMASCHINEN; SONSTIGE MASCHINEN	1 115	0,0
38	GERAETE U. EINRICHTUNGEN DER ELEKTRIZITAETSERZEUGUNG, -UMWANDLUNG U. -VERTEILUNG	1 525	0,0	83	TECHNISCHER SPEZIALBEDARF VERSCHIEDENER WIRTSCHAFTSZWEIGE; VERPACKUNGSMITTEL AUS METALL, KUNSTSTOFF, KERAMIK, GLAS	360	0,0
39	ELEKTROTECHNISCHE ERZEUGNISSE (Z. B. WOHNRAUMLEUCHTEN, KAFFEEBEREITER, -MUEHLEN, STAUBSAUGER U. AE. ELEKTROHAUSHALTSGERAETE)	30 862	0,8	84	SONSTIGER TECHNISCHER BEDARF: CHEMISCH-TECHNISCHE ERZEUGNISSE	2 802	0,1
40, 41	FOTO-U. KINOGERAETE, FOTOTECHNISCHES U. -CHEMISCHES MATERIAL; FEINMECHANISCHE U. OPTISCHE ERZEUGNISSE	3 106	0,1		FAHRZEUGE, MASCHINEN, TECHNISCHER BEDARF, ANSTRICHFARBEN, LACKE, TAPETEN	7 096	0,2
43	SCHMUCK, GOLD-U. SILBERSCHMIEDEWAREN, PERLEN, EDEL-, SCHMUCKSTEINE U. AE. (OHNE UHREN, ANTIQUITAETEN, KUNSTGEGENSTAENDE, GALANTERIEWAREN AUS UNEDLEN STOFFEN)	206 729	5,1	15	WASCH-, PUTZ-U. REINIGUNGSMITTEL (OHNE INDUSTRIEREINIGER, -SEIFEN U. AUTOPFLEGEMITTEL)	74	0,0
45	SPIELWAREN, FEST-U. SCHERZARTIKEL	2 703	0,1		WASCH-UND PUTZMITTEL, HYGIENEARTIKEL, KOERPERPFLEGEMITTEL, MEDIZINISCHE/ ERZEUGNISSE, LABORGERAETE, ARZNEIMITTEL	74	0,0
	ELEKTROTECHNISCHE, FEINMECHANISCHE UND OPTISCHE ERZEUGNISSE, SCHMUCK, SPIELWAREN, MUSIKINSTRUMENTE	256 007	6,3	932-936	CHEMIEFASERN, GARN (OHNE NAEHM-, STOFF-U. HANDARBEITSGARN), ANDERE TEXTILE ROHSTOFFE U. VORERZEUGNISSE	219	0,0
52	PAPIER, PAPPE	5 827	0,2		TEXTILE ROHSTOFFE UND VORERZEUGNISSE, HAEUETE, FELLE, LEDER, LEDERFASERSTOFF	219	0,0

\*) NUR WARENBEZUEGE VON UNTERNEHMEN MIT MEHR ALS 1 MILL. DM JAHRESUMSATZ. -1) SYSTEMATIK DER WIRTSCHAFTSZWEIGE, AUSGABE 1979. -2) WARENVERZEICHNIS FUER DIE BINNENHANDELSSTATISTIK, AUSGABE 1978.

7 WARENBEZUEGE IM GROSSHANDEL 1980 NACH WIRTSCHAFTSZWEIGEN UND WARENARTEN \*)

NUMMER DER SYSTEMATIK	WIRTSCHAFTSGLIEDERUNG WARENART	WARENBEZUG		NUMMER DER SYSTEMATIK	WIRTSCHAFTSGLIEDERUNG WARENART	WARENBEZUG	
		1 000 DM	PROZENT			1 000 DM	PROZENT
599	EISEN-, STAHL- U. TEMPERGUSSE- ZEUGNISSE, PRESS-, ZIEH- UND STANZTEILE AUS STAHL	770	0,0	693- 698	HOBELWARE, WAND- U. DECKENVER- KLEIDUNGEN AUS HOLZ U. KUNST- STOFF; FURNIERE, SPERRHOLZ, HOLZ- FASER- U. HOLZSPANPLATTEN, KUNST- STOFFPLATTEN, BAUELEMENTE UND SONSTIGE BAUTEILE AUS HOLZ, METALL U. KUNSTSTOFF	33 624	0,8
605	GUSSEZEUGNISSE AUS NE-METAL- LEN U. -LEGIERUNGEN (OHNE EDELMETALLGUSSEZEUGNISSE)	-	-	700- 704, 707	BAUSTOFFE, MINERALISCHE BAU- ELEMENTE	2 218	0,1
607	EDELMETALLE, EDELMETALLHALB- ZEUG, EDELMETALLGUSSEZEUGNIS- SE (OHNE DENTAL-METALLHALB- ZEUG)	-	-	708	FLACHGLAS	300	0,0
	ERZE, METALLE, HALBZEUG	770	0,0	709	FERTIGTEILBAUTEN U. VERWANDTE KONSTRUKTIONEN	564	0,0
68	INSTALLATIONSGERAETE U. -MATE- RIAL FUER WASSER, GAS UND HEIZUNG	11 343	0,3		HOLZ, BAUSTOFFE, INSTAL- LATIONSBEDARF	48 119	1,2
690, 692	ROHHOLZ, AUCH ENTRINDET ODER GROB ZUGERICHTET; IMPRAEGNIERTE STANGEN, MASTE, PFAEHLE; SCHNITT- HOLZ, SCHWELLEN, SCHWARTEN, SPREISSEL, SPAENE, HACKSCHNIT- ZEL, VERLEIMTE BALKEN, ZAEUNE, SCHALUNGSTAFELN AUS VOLLHOLZ	70	0,0	941	GEBRAUCHTE WERKZEUGE UND MASCHINEN	488	0,0
				942, 946, 947, 949	SONSTIGE GEBRAUCHTWAREN UND SONSTIGES ALTMATERIAL	753	0,0
					GEBRAUCHTWAREN, SCHROTT, ALTMATERIAL	1 241	0,0
					WARENARTEN ZUSAMMEN	4 049 364	100
413 71 GROSSHANDEL MIT RUNDFUNK-, FERNSEH- U. PHONOTECHN. GERAETEN							
19	HAUS-, TISCH- U. BETTWAESCHE, BETTWAREN	1 049	0,0	675	ELEKTRISCHE WASCHMASCHINEN, WAESCHETROCKNER, BUEGELMASCHI- NEN FUER DEN HAUSHALT	43 104	0,6
24	DAMENOBERBEKLEIDUNG AB GR. 34 (OHNE PULLOVER U. AE., PELZ- U. SPORTBEKLEIDUNG)	1 049	0,0	676	GESCHIRRSPUELMASCHINEN FUER DEN HAUSHALT	14 879	0,2
30	PELZWAREN	389	0,0	492, 493	WOHN- U. KUECHENSCHRAENKE (OHNE ERGAENZUNGSMOEBEL, EINZELNE SPUELTISCHE U. SPUELENUNTER- SCHRAENKE)	9 521	0,1
35	BILDERRAHMEN, DEVOTIONALIEN, RAUCHERARTIKEL U. A. GALANTE- RIEWAREN	1 302	0,0	490, 491, 498, 499	GESTUEHL, SCHULMOEBEL; LADENEIN- RICHTUNGEN, SCHAUFENSTERRUECK- BAUTEN; ERGAENZUNGSMOEBEL; MOE- BELTEILE	102	0,0
36	SPORTBEKLEIDUNG, SPORTSCHUHE  TEXTILIEN, BEKLEIDUNG, PELZ- WAREN, SCHUHE, LEDER- UND GA- LANTERIEWAREN	501	0,0		EISENWAREN, HAUSRAT, SPORT- UND CAMPINGARTIKEL, MOEBEL, ANTI- QUITAETEN, HOLZ-, KORB-, FLECHT-, SCHNITZ- UND FORM- STOFFWAREN	197 617	2,6
61	WERKZEUGE (Z. B. ZANGEN, FAEU- STEL, HOBEL, SAEGEN, SAEGEBLAET- TER, HARTMETALL- U. DIAMANTWERK- ZEUGE, MASCHINENMESSER)	10 092	0,1	370	FERNSEHGERAETE	1 982 829	26,3
62	MASCHINEN- U. PRAEZISIONSWERKZ. (OHNE SAEGEBLAETTER, MASCHINEN- MESSER, HARTMETALL- U. DIAMANT- WERKZG.), ELEKTROWERKZG., WERK- STATTEINRICHTUNGEN, BAUGERAETE, GERUESTE, LEITERN, HANDTRANS- PORTGERAETE, BEHAELTER	42 536	0,6	371, 372	RUNDFUNKEMPFANGSGERAETE (AUCH TONBANDGERAETE FUER KRAFTFAHR- ZEUGE, OHNE EINZELNE TONFRE- QUENZVERSTAERKER)	1 658 012	22,0
63	BESCHLAEGE U. SCHLOSSER, EISEN- KURZWAREN	130	0,0	373, 374	PLATTENSPIELER, MAGNETBANDGE- RAETE U. SONSTIGE PHONOTECH- NISCHE GERAETE	1 228 138	16,3
64	GARTEN-, LANDWIRTSCHAFTS- UND FORSTWIRTSCHAFTSGERAETE U. AE., KETTEN, DRAHTGEFLECHTE (OHNE LANDMASCHINEN U. DEREN ZUSATZ- GERAETE)	55	0,0	375- 377	ZUBEHOER, EINZEL- U. ERSATZTEILE FUER RUNDFUNK-, FERNSEH- U. PHO- NOTECHNISCHE GERAETE	1 292 577	17,2
66	TAFEL-, KUECHEN- U. AE. HAUSHALTS- GERAETE (OHNE ELEKTRISCHE)	8 601	0,1	378, 379	BESPIELTE TONTRAEGER, VIDEO- BAENDER, BILDPLATTEN U. AE. (Z. B. SCHALLPLATTEN, BESPIELTE KAS- SETTENTONBAENDER)	636 203	8,4
670, 671	EINZELOEFEN U. -HERDE, ANDERE HEIZ- U. KOCHGERAETE (OHNE BADE- OEFEN U. WASSERHEIZER)	35 116	0,5	38	GERAETE U. EINRICHTUNGEN DER ELEKTRIZITAETSERZEUGUNG, -UM- WANDLUNG U. -VERTEILUNG	153 577	2,0
673	HAUSHALTSKUEHL- U. -GEFRIERMOE- BEL	33 281	0,4	39	ELEKTROTECHNISCHE ERZEUGNISSE (Z. B. WOHNRaumLEUCHTEN, KAFFEE- BEREITER, -MUEHLEN, STAUBSAUGER U. AE. ELEKTROHAUSHALTSGERAETE)	242 693	3,2

\* ) NUR WARENBEZUEGE VON UNTERNEHMEN MIT MEHR ALS 1 MILL. DM JAHRESUMSATZ. -1) SYSTEMATIK DER WIRTSCHAFTSZWEIGE, AUSGABE 1979. -2) WAREN-  
VERZEICHNIS FUER DIE BINNENHANDELSSTATISTIK, AUSGABE 1978.

7 WARENBEZUEGE IM GROSSHANDEL 1980 NACH WIRTSCHAFTSZWEIGEN UND WARENARTEN \*)

NUMMER DER SYSTEMATIK 1)	WIRTSCHAFTSGLIEDERUNG WARENART	WARENBEZUG		NUMMER DER SYSTEMATIK 1)	WIRTSCHAFTSGLIEDERUNG WARENART	WARENBEZUG	
		1 000 DM	PROZENT			1 000 DM	PROZENT
"WB"-NUMMER 2)	GROSSHANDEL MIT ...			"WB"-NUMMER 2)	GROSSHANDEL MIT ...		
40, 41	FOTO-U. KINOGERAETE, FOTOTECHNISCHES U. CHEMISCHES MATERIAL; FEINMECHANISCHE U. OPTISCHE ERZEUGNISSE	32 642	0,4		FAHRZEUGE, MASCHINEN, TECHNISCHER BEDARF, ANSTRICHFARBEN, LACKE, TAPETEN	19 791	0,3
42	UHREN (OHNE ARMATURBRETTUHREN U. UHRENRADIOS, ELEKTRISCHE ZEITDIENST-U. -SCHALTGERAETE)	3 093	0,0	85	ORTHOPAEDISCHE U. MEDIZINISCHE ERZEUGNISSE (OHNE ORTHOPAEDISCHE SCHUHE), DENTALBEDARF, LABORGERAETE, KRANKENPFLEGEARTIKEL	910	0,0
43	SCHMUCK, GOLD-U. SILBERSCHMIEDEWAREN, PERLEN, EDEL-, SCHMUCKSTEINE U. AE. (OHNE UHREN, ANTIQUITAETEN, KUNSTGEGENSTAENDE, GALANTERIEWAREN AUS UNEDLEN STOFFEN)	550	0,0		WASCH-UND PUTZMITTEL, HYGIENEARTIKEL, KOERPERPFLEGMITTEL, MEDIZINISCHE ERZEUGNISSE, LABORGERAETE, ARZNEIMITTEL	910	0,0
45	SPIELWAREN, FEST-U. SCHERZARTIKEL	13 285	0,2	9831-9839	SONSTIGE ROHSTOFFE U. VORERZEUGNISSE PFLANZLICHEN U. TIERISCHEN URSPRUNGS FUER NAHRUNGSMITTEL	4 015	0,1
	ELEKTROTECHNISCHE, FEINMECHANISCHE UND OPTISCHE ERZEUGNISSE, SCHMUCK, SPIELWAREN, MUSIKINSTRUMENTE	7 243 598	96,1		LEBENDE TIERE, PFLANZEN, SAATEN, ROHSTOFFE UND VORERZEUGNISSE PFLANZLICHEN UND TIERISCHEN URSPRUNGS FUER NAHRUNGSMITTEL UND GETRAENKE; FUTTER-UND DUENGEMITTEL	4 015	0,1
52	PAPIER, PAPPE	1 167	0,0				
53-55	PAPIER-U. PAPPEWAREN SOWIE VERWANDTE ERZEUGNISSE; SCHREIB-, ZEICHEN-U. MALGERAETE, LERNMITTEL (OHNE DRUCKEREIERZEUGNISSE), ZEICHENMASCHINEN, UNTERRICHTS-U. KUNSTLERFARBEN (EINSCHL. MALHILFSMITTELN)	2 398	0,0	932, 934-936	CHEMIEFASERN, GARN (OHNE NAEH-, STOFF-U. HANDARBEITSGARN), ANDERE TEXTILE ROHSTOFFE U. VORERZEUGNISSE	2 004	0,0
560	BUECHER ALLER ART, LEHRWERKE IM MEDIENVERBUND (OHNE NOTEN-U. LIEDERBUECHER, KALENDER, WERBEDRUCKE U. GESCHAFTSBUECHER)	275	0,0	937	HAEUTE U. FELLE (EINSCHL. TEILE DAVON)	43	0,0
57	BUEROORGANISATIONSMITTEL UND -KLEINARTIKEL (OHNE DRUCKEREIERZEUGNISSE)	591	0,0		TEXTILE ROHSTOFFE UND VORERZEUGNISSE, HAEUTE, FELLE, LEDER, LEDERFASERSTOFF	2 047	0,0
581-588	BUEROMASCHINEN, DATENVERARBEITUNGSGERAETE U. EINRICHTUNGEN	27 986	0,4	90	CHEMISCHE GRUNDSTOFFE UND CHEMIKALIEN	890	0,0
	PAPIER, PAPIERWAREN, SCHREIB- UND ZEICHENARTIKEL, DRUCKEREIERZEUGNISSE, BUEROORGANISATIONSMITTEL, -MASCHINEN UND -MOEBEL	32 417	0,4	599	TECHNISCHE CHEMIKALIEN, KAUTSCHUK	890	0,0
72-76	ANSTRICHFARBEN, LACKE, TAPETEN (AUCH KLEBSTOFFE, BODENSPACHTEL, MALERPINSEL U. -BUERSTEN)	344	0,0		EISEN-, STAHL-U. TEMPERGUSSEERZEUGNISSE, PRESS-, ZIEH-UND STANZTEILE AUS STAHL	4 485	0,1
770	KRAFTWAGEN	85	0,0	68	ERZE, METALLE, HALBZEUG	4 485	0,1
771-775, 778, 779	KRAFTWAGENANHAENGER, KRAFTWAGENTEILE U. -ZUBEHOER	7 738	0,1		INSTALLATIONSGERAETE U. MATERIAL FUER WASSER, GAS UND HEIZUNG	24 707	0,3
79	SONSTIGE FAHRZEUGE, DEREN TEILE U. ZUBEHOER	5 230	0,1		HOLZ, BAUSTOFFE, INSTALLATIONSBEDARF	24 707	0,3
80-82	LANDMASCHINEN; WERKZEUG-, BAU-, TEXTIL-U. NAEHMASCHINEN; SONSTIGE MASCHINEN	6 394	0,1		WARENARTEN ZUSAMMEN	7 534 886	100
413.76 GROSSHANDEL MIT MUSIKINSTRUMENTEN							
34	LEDER-U. TAESCHNERWAREN	223	0,1	371, 372	RUNDFUNKEMPFANGSGERAETE (AUCH TONBANDGERAETE FUER KRAFTFAHRZEUGE, OHNE EINZELNE TONFREQUENZVERSTAERKER)	26 139	6,9
	TEXTILIEN, BEKLEIDUNG, PELZWAREN, SCHUHE, LEDER-UND GALANTERIEWAREN	223	0,1	373, 374	PLATTENSPIELER, MAGNETBANDGERAETE U. SONSTIGE PHONOTECHNISCHE GERAETE	3 075	0,8
63	BESCHLAEGE U. SCHLOSSER, EISENKURZWAREN	361	0,1	378, 379	BESPIELTE TONTRAEGER, VIDEOBAENDER, BILDPLATTEN U. AE. (Z.B. SCHALLPLATTEN, BESPIELTE KASSETTENTONBAENDER)	4 703	1,2
	EISENWAREN, HAUSRAT, SPORT-UND CAMPINGARTIKEL, MOEBEL, ANTIQUITAETEN, HOLZ-, KORB-, FLECHT-, SCHNITZ- UND FORMSTOFFWAREN	361	0,1				

\*) NUR WARENBEZUEGE VON UNTERNEHMEN MIT MEHR ALS 1 MILL. DM JAHRESUMSATZ; -1) SYSTEMATIK DER WIRTSCHAFTSZWEIGE, AUSGABE 1979; -2) WARENVERZEICHNIS FUER DIE BINNENHANDELSSTATISTIK, AUSGABE 1978

7 WARENBEZUEGE IM GROSSHANDEL 1980 NACH WIRTSCHAFTSZWEIGEN UND WARENARTEN \*)

NUMMER DER SYSTEMATIK 1)	WIRTSCHAFTSGLIEDERUNG WARENART	WARENBEZUG		NUMMER DER SYSTEMATIK 1)	WIRTSCHAFTSGLIEDERUNG WARENART	WARENBEZUG	
		1 000 DM	PROZENT			1 000 DM	PROZENT
"WB"-NUMMER 2)	GROSSHANDEL MIT			"WB"-NUMMER 2)	GROSSHANDEL MIT		
45	SPIELWAREN, FEST-U. SCHERZARTIKEL	265	0,1	932, 934-936	CHEMIEFASERN, GARN (OHNE NAEH-, STOFF-U. HANDARBEITSGARN), ANDERE TEXTILE ROHSTOFFE U. VORERZEUGNISSE	649	0,2
47	MUSIKINSTRUMENTE (OHNE PHONOTECHN. GERAETE U. MUSIKSPIELWAREN), MUSIKALIEN	340 848	89,7	938, 939	LEDER, LEDERFASERSTOFF	216	0,1
	ELEKTROTECHNISCHE, FEINMECHANISCHE UND OPTISCHE ERZEUGNISSE, SCHMUCK, SPIELWAREN, MUSIKINSTRUMENTE	374 730	98,7		TEXTILE ROHSTOFFE UND VORERZEUGNISSE, HAEUTE, FELLE, LEDER, LEDERFASERSTOFF	865	0,2
560	BUECHER ALLER ART, LEHRWERKE IM MEDIENVERBUND (OHNE NOTEN- U. LIEDERBUECHER, KALENDER, WERBEDRUCKE U. GESCHAFTSBUECHER)	108	0,0	910	KUNSTSTOFFE (OHNE KUNSTSTOFFHALBZEUG U. -WAREN)	1 514	0,4
	PAPIER, PAPIERWAREN, SCHREIB- UND ZEICHENARTIKEL, DRUCKEREI ERZEUGNISSE, BUEROORGANISATIONSMITTEL, -MASCHINEN UND -MOEBEL	108	0,0	693-698	TECHNISCHE CHEMIKALIEN, KAUSCHUK	1 514	0,4
72-76	ANSTRICHFARBEN, LACKE, TAPETEN (AUCH KLEBSTOFFE, BODENSPACHTEL, MALERPINSEL U. -BUERSTEN)	1 686	0,4		HOBELWARE, WAND-U. DECKENVERKLEIDUNGEN AUS HOLZ U. KUNSTSTOFF; FURNIERE, SPERRHOLZ, HOLZFASER-U. HOLZSPANPLATTEN, KUNSTSTOFFPLATTEN, BAUELEMENTE UND SONSTIGE BAUTEILE AUS HOLZ, METALL U. KUNSTSTOFF	216	0,1
	FAHRZEUGE, MASCHINEN, TECHNISCHER BEDARF, ANSTRICHFARBEN, LACKE, TAPETEN	1 686	0,4		HOLZ, BAUSTOFFE, INSTALLATIONSBEDARF	216	0,1
					WARENARTEN ZUSAMMEN	379 703	100
		413 7			GROSSHANDEL MIT RUNDFUNK-, FERNSEH- U. PHONOTECHN. GERAET. USW		
19	HAUS-, TISCH-U. BETTWAESCHE, BETTWAREN	1 049	0,0	675	ELEKTRISCHE WASCHMASCHINEN, WAESCHETROCKNER, BUEGELMASCHINEN FUER DEN HAUSHALT	43 104	0,5
24	DAMENBERBEKLEIDUNG AB GR. 34 (OHNE PULLOVER U. AE., PELZ-U. SPORTBEKLEIDUNG)	1 049	0,0	676	GESCHIRRSPUELMASCHINEN FUER DEN HAUSHALT	14 879	0,2
30	PELZWAREN	389	0,0	492, 493	WOHN-U. KUECHENSCHRAENKE (OHNE ERGAENZUNGSMOEBEL, EINZELNE SPUELTISCHE U. SPUELENUNTERSCHRAENKE)	9 621	0,1
34	LEDER-U. TAESCHNERWAREN	223	0,0	490, 491, 498, 499	GESTUEHL, SCHULMOEBEL; LADENEINRICHTUNGEN, SCHAUFENSTERRUECKBAUTEN; ERGAENZUNGSMOEBEL; MOEBELTEILE	102	0,0
35	BILDERRAHMEN, DEVOTIONALIEN, RAUCHERARTIKEL U. A. GALANTERIEWAREN	1 302	0,0		EISENWAREN, HAUSRAT, SPORT-UND CAMPINGARTIKEL, MOEBEL, ANTIQUITAETEN, HOLZ-, KORB-, FLECHT-, SCHNITZ- UND FORMSTOFFWAREN	197 978	2,5
36	SPORTBEKLEIDUNG, SPORTSCHUHE	501	0,0				
	TEXTILIEN, BEKLEIDUNG, PELZWAREN, SCHUHE, LEDER-UND GALANTERIEWAREN	4 514	0,1				
51	WERKZEUGE (Z. B. ZANGEN, FAEU- STEL, HOBEL, SAEGEN, SAEGEBLAETTER, HARTMETALL-U. DIAMANTWERKZEUGE, MASCHINENMESSER)	10 092	0,1	370	FERNSEHGERAETE	1 982 829	25,1
62	MASCHINEN-U. PRAEZISIONSWERKZ. (OHNE SAEGEBLAETTER, MASCHINENMESSER, HARTMETALL-U. DIAMANTWERKZG.), ELEKTROWERKZG., WERKSTATTEINRICHTUNGEN, BAUGERAETE, GERUESTE, LEITERN, HANDTRANSPORTGERAETE, BEHAELTER	42 636	0,5	371, 372	RUNDFUNKEMPFANGSGERAETE (AUCH TONBANDGERAETE FUER KRAFTFAHRZEUGE, OHNE EINZELNE TONFREQUENZVERSTAERKER)	1 684 151	21,3
				373, 374	PLATTENSPIELER, MAGNETBANDGERAETE U. SONSTIGE PHONOTECHNISCHE GERAETE	1 231 213	15,6
63	BESCHLAEGE U. SCHLOSSER, EISENKURZWAREN	491	0,0	375-377	ZUBEHOER, EINZEL-U. ERSATZTEILE FUER RUNDFUNK-, FERNSEH-U. PHONOTECHNISCHE GERAETE	1 292 577	16,3
64	GARTEN-, LANDWIRTSCHAFTS-UND FORSTWIRTSCHAFTSGERAETE U. AE., KETTEN, DRAHTGEFLECHTE (OHNE LANDMASCHINEN U. DEREN ZUSATZGERAETE)	55	0,0	378, 379	BESPIELTE TONTRAEGER, VIDEOBAENDER, BILDPLATTEN U. AE. (Z. B. SCHALLPLATTEN, BESPIELTE KASSETTENTONBAENDER)	640 906	8,1
66	TAFEL-, KUECHEN-U. AE. HAUSHALTSGERAETE (OHNE ELEKTRISCHE)	8 601	0,1	38	GERAETE U. EINRICHTUNGEN DER ELEKTRIZITAETSERZEUGUNG, UMWANDLUNG U. -VERTEILUNG	153 577	1,9
670, 671	EINZELOEFEN U. -HERDE, ANDERE HEIZ-U. KOCHGERAETE (OHNE BAEDOEFEN U. WASSERHEIZER)	35 116	0,4	39	ELEKTROTECHNISCHE ERZEUGNISSE (Z. B. WOHNRAUMLEUCHTEN, KAFFEEBEREITER, -MUEHLEN, STAUBSAUGER U. AE. ELEKTROHAUSHALTSGERAETE)	242 693	3,1
673	HAUSHALTSKUEHL-U. -GEFRIERMUEBEL	33 281	0,4				

\*) NUR WARENBEZUEGE VON UNTERNEHMEN MIT MEHR ALS 1 MILL. DM JAHRESUMSATZ. -1) SYSTEMATIK DER WIRTSCHAFTSZWEIGE, AUSGABE 1979. -2) WARENVERZEICHNIS FUER DIE BINNENHANDELSSTATISTIK, AUSGABE 1978



7 WARENBEZUEGE IM GROSSHANDEL 1980 NACH WIRTSCHAFTSZWEIGEN UND WARENARTEN \*)

NUMMER DER SYSTEMATIK 1)	WIRTSCHAFTSGLIEDERUNG WARENART	WARENBEZUG		NUMMER DER SYSTEMATIK 1)	WIRTSCHAFTSGLIEDERUNG WARENART	WARENBEZUG	
		1 000 DM	PROZENT			1 000 DM	PROZENT
"WB"-NUMMER 2)	GROSSHANDEL MIT			"WB"-NUMMER 2)	GROSSHANDEL MIT		
40, 41	FOTO-U. KINOGERAETE, FOTOTECHNISCHES U. CHEMISCHES MATERIAL: FEINMECHANISCHE U. OPTISCHE ERZEUGNISSE	32 642	0,4	85	ORTHOPAEDISCHE U. MEDIZINISCHE ERZEUGNISSE (OHNE ORTHOPAEDISCHE SCHUHE), DENTALBEDARF, LABORGERAETE, KRANKENPFLEGEARTIKEL	910	0,0
42	UHREN (OHNE ARMATURBRETTUHREN U. UHRENRADIOS, ELEKTRISCHE ZEITDIENST-U. -SCHALTGERAETE)	3 093	0,0		WASCH-UND PUTZMITTEL, HYGIENEARTIKEL, KOERPERPFLEGE MITTEL, MEDIZINISCHE ERZEUGNISSE, LABORGERAETE, ARZNEIMITTEL	910	0,0
43	SCHMUCK, GOLD-U. SILBERSCHMIEDEWAREN, PERLEN, EDEL-, SCHMUCKSTEINE U. AE. (OHNE UHREN, ANTIQUITAETEN, KUNSTGEGENSTAENDE, GALANTERIEWAREN AUS UNEDLEN STOFFEN)	550	0,0	9831-9839	SONSTIGE ROHSTOFFE U. VORERZEUGNISSE PFLANZLICHEN U. TIERISCHEN URSPRUNGS FUER NAHRUNGSMITTEL	4 015	0,1
45	SPIELWAREN, FEST-U. SCHERZARTIKEL	13 550	0,2		LEBENDE TIERE, PFLANZEN, SAATEN, ROHSTOFFE UND VORERZEUGNISSE PFLANZLICHEN UND TIERISCHEN URSPRUNGS FUER NAHRUNGSMITTEL UND GETRAENKE, FUTTER-UND DUENGEMITTEL	4 015	0,1
47	MUSIKINSTRUMENTE (OHNE PHONOTECHN. GERAETE U. MUSIKSPIELWAREN), MUSIKALIEN  ELEKTROTECHNISCHE, FEINMECHANISCHE UND OPTISCHE ERZEUGNISSE, SCHMUCK, SPIELWAREN, MUSIKINSTRUMENTE	340 548  7 618 328	4,3  95,3	932, 934-936	CHEMIEFASERN, GARN (OHNE NAEH-, STOFF-U. HANDARBEITSGARN), ANDERE TEXTILE ROHSTOFFE U. VORERZEUGNISSE	2 653	0,0
52	PAPIER, PAPPE	1 167	0,0	937	HAEUTE U. FELLE (EINSCHL. TEILE DAVON)	43	0,0
53-55	PAPIER-U. PAPPEWAREN SOWIE VERWANDTE ERZEUGNISSE: SCHREIB-, ZEICHEN-U. MALGERAETE, LERNMITTEL (OHNE DRUCKEREIERZEUGNISSE), ZEICHENMASCHINEN; UNTERRICHTS-U. KUENSTLERFARBEN (EINSCHL. MALHILFSMITTELN)	2 398	0,0	938, 939	LEDER, LEDERFASERSTOFF	216	0,0
560	BUECHER ALLER ART, LEHRWERKE IM MEDIENVERBUND (OHNE NOTEN-U. LIEDERBUECHER, KALENDER, WERBEDRUCKE U. GESCHAEFTSBUECHER)	384	0,0	90	TEXTILE ROHSTOFFE UND VORERZEUGNISSE, HAEUTE, FELLE, LEDER, LEDERFASERSTOFF	2 912	0,0
57	BUEROORGANISATIONSMITTEL UND -KLEINARTIKEL (OHNE DRUCKEREIERZEUGNISSE)	591	0,0	910	CHEMISCHE GRUNDSTOFFE UND CHEMIKALIEN	890	0,0
581-588	BUEROMASCHINEN, DATENVERARBEITUNGSGERAETE U. -EINRICHTUNGEN  PAPIER, PAPIERWAREN, SCHREIB- UND ZEICHENARTIKEL, DRUCKEREIERZEUGNISSE, BUEROORGANISATIONSMITTEL, -MASCHINEN UND -MOEBEL	27 986  32 526	0,4  0,4	599	KUNSTSTOFFE (OHNE KUNSTSTOFFHALBZEUG U. -WAREN)	1 514	0,0
72-76	ANSTRICHFARBEN, LACKE, TAPETEN (AUCH KLEBSTOFFE, BODENSPACHTEL, MALERPINSEL U. -BUERSTEN)	2 030	0,0		TECHNISCHE CHEMIKALIEN, KAUTSCHUK	2 404	0,0
770	KRAFTWAGEN	85	0,0	599	EISEN-, STAHL-U. TEMPERGUSSEERZEUGNISSE, PRESS-, ZIEH-UND STANZTEILE AUS STAHL	4 485	0,1
771-775, 778, 779	KRAFTWAGENANHAENGER, KRAFTWAGENTEILE U. -ZUBEHOER	7 738	0,1		ERZE, METALLE, HALBZEUG-	4 485	0,1
79	SONSTIGE FAHRZEUGE, DEREN TEILE U. ZUBEHOER	5 230	0,1	68	INSTALLATIONSGERAETE U. -MATERIAL FUER WASSER, GAS UND HEIZUNG	24 707	0,3
80-82	LANDMASCHINEN; WERKZEUG-, BAU-, TEXTIL-U. NAEHMASCHINEN; SONSTIGE MASCHINEN  FAHRZEUGE, MASCHINEN, TECHNISCHER BEDARF, ANSTRICHFARBEN, LACKE, TAPETEN	6 394  21 476	0,1  0,3	693-698	HOBELWARE, WAND-U. DECKENVERKLEIDUNGEN AUS HOLZ U. KUNSTSTOFF; FURNIERE, SPERRHOLZ, HOLZFASER-U. HOLZSPANPLATTEN, KUNSTSTOFFPLATTEN, BAUELEMENTE UND SONSTIGE BAUTEILE AUS HOLZ, METALL U. KUNSTSTOFF	216	0,0
					HOLZ, BAUSTOFFE, INSTALLATIONSBEDARF	24 924	0,3
		413 8			WARENARTEN ZUSAMMEN	7 914 590	100
					GROSSHANDEL MIT LACKEN, FARBEN, TAPETEN		
002-008	WURST, SCHINKEN, GERAEUCHERTER SPECK, RAUCHFLEISCH (OHNE GEFRORENE U. TIEFGEFRORENE SOWIE OHNE KONSERVEN)			015, 0161-0179	GEMUESE U. KUECHENKRAEUTER, FRISCH (OHNE SPEISEKARTOFFELN)		
				025, 026	SCHLACHTFETTE, SPEISEFETTE UND -DELE (OHNE DIAETETISCHE SOWIE OHNE BUTTER UND MARGARINE)		

\*) NUR WARENBEZUEGE VON UNTERNEHMEN MIT MEHR ALS 1 MILL. DM JAHRESUMSATZ. -1) SYSTEMATIK DER WIRTSCHAFTSZWEIGE, AUSGABE 1979 -2) WARENVERZEICHNIS FUER DIE BINNENHANDELSSTATISTIK, AUSGABE 1978.

7 WARENBEZUEGE IM GROSSHANDEL 1980 NACH WIRTSCHAFTSZWEIGEN UND WARENARTEN \*)

NUMMER DER SYSTEMATIK 1)	WIRTSCHAFTSGLIEDERUNG WARENART	WARENBEZUG		NUMMER DER SYSTEMATIK 1)	WIRTSCHAFTSGLIEDERUNG WARENART	WARENBEZUG	
		1 000 DM	PROZENT			1 000 DM	PROZENT
"WB"-NUMMER 2)	GROSSHANDEL MIT ...	1 000 DM	PROZENT	"WB"-NUMMER 2)	GROSSHANDEL MIT ...	1 000 DM	PROZENT
059	ZUCKER	-	-	562-569	SONSTIGE DRUCKEREIERZEUGNISSE (OHNE MUSIKALIEN, BEDRUCKTE BEHAELTER)	7 247	0,3
125-129	TABAKWAREN	-	-	57	BUERDOORGANISATIONSMITTEL UND -KLEINARTIKEL (OHNE DRUCKEREIERZEUGNISSE)	171	0,0
19	HAUS-, TISCH- U. BETTWAESCHE, BETTWAREN	17 355	0,8	581-588	BUEROMASCHINEN, DATENVERARBEITUNGSGERAETE U. -EINRICHTUNGEN	342	0,0
20, 21	HEIMTEXTILIEN, BODENBELAEGE (Z.B. TEPPICHE)	195 445	8,5	589	BUEROMOEBEL	114	0,0
	TEXTILIEN, BEKLEIDUNG, PELZWAREN, SCHUHE, LEDER- UND GALANTERIEWAREN	212 800	9,3		PAPIER, PAPIERWAREN, SCHREIB- UND ZEICHENARTIKEL, DRUCKEREIERZEUGNISSE, BUERDOORGANISATIONSMITTEL, -MASCHINEN UND -MOEBEL	14 585	0,6
61	WERKZEUGE (Z.B. ZANGEN, FAEU- STEL, HOBEL, SAEGEN, SAEGEBLAETTER, HARTMETALL- U. DIAMANTWERKZEUGE, MASCHINENMESSER)	17 019	0,7	72-76	ANSTRICHFARBEN, LACKE, TAPETEN (AUCH KLEBSTOFFE, BODENSPACHTEL, MALERPINSEL U. -BUERSTEN)	1 872 421	81,4
62	MASCHINEN- U. PRAEZISIONSWERKZ. (OHNE SAEGEBLAETTER, MASCHINENMESSER, HARTMETALL- U. DIAMANTWERKZG.), ELEKTROWERKZG., WERKSTATTEINRICHTUNGEN, BAUGERAETE, GERUESTE, LEITERN, HANDTRANSPORTGERAETE, BEHAELTER	19 687	0,9	770	KRAFTWAGEN	1 969	0,1
63	BESCHLAEGE U. SCHLOSSER, EISEN- KURZWAREN	1 267	0,1	771-775, 778, 779	KRAFTWAGENANHAENGER, KRAFTWAGENTEILE U. -ZUBEHOER	3 424	0,1
64	GARTEN-, LANDWIRTSCHAFTS- UND FORSTWIRTSCHAFTSGERAETE U. AE., KETTEN, DRAHTGEFLECHTE (OHNE LANDMASCHINEN U. DEREN ZUSATZGERAETE)	826	0,0	80-82	LANDMASCHINEN, WERKZEUG-, BAU-, TEXTIL- U. NAEMMASCHINEN, SONSTIGE MASCHINEN	4 393	0,2
65	SPIELPLATZGERAETE, CAMPING- UND SPORTARTIKEL, HANDELSWAFFEN, BASTELSAETZE	464	0,0	83	TECHNISCHER SPEZIALBEDARF VERSCHIEDENER WIRTSCHAFTSZWEIGE, VERPACKUNGSMITTEL AUS METALL, KUNSTSTOFF, KERAMIK, GLAS	12 281	0,5
492, 493	WOHN- U. KUECHENSCHRAENKE (OHNE ERGAENZUNGSMOEBEL, EINZELNE SPUELTISCHE U. SPUELUNTERSCHRAENKE)	175	0,0	84	SONSTIGER TECHNISCHER BEDARF, CHEMISCH-TECHNISCHE ERZEUGNISSE	21 027	0,9
494, 495	POLSTER- U. WOHNSITZMOEBEL (AUCH FRANZOESISCHE BETTEN), KUECHENSTUEHLE, WOHN- U. KUECHENTISCHE (OHNE BUERO-, GARTEN- U. CAMPINGMOEBEL)	976	0,0		FAHRZEUGE, MASCHINEN, TECHNISCHER BEDARF, ANSTRICHFARBEN, LACKE, TAPETEN	1 915 515	83,3
51	HOLZ-, KORB-, KORK-, FLECHT-, SCHNITZ- U. FORMSTOFFWAREN, KINDERWAGEN	79	0,0	15	WASCH-, PUTZ- U. REINIGUNGSMITTEL (OHNE INDUSTRIEREINIGER, -SEIFEN U. AUTOPFLEGEMITTEL)	514	0,0
	EISENWAREN, HAUSRAT, SPORT- UND CAMPINGARTIKEL, MOEBEL, ANTIQUITAETEN, HOLZ-, KORB-, FLECHT-, SCHNITZ- UND FORMSTOFFWAREN	40 493	1,8		WASCH- UND PUTZMITTEL, HYGIENEARTIKEL, KOERPERPFLEGEMITTEL, MEDIZINISCHE ERZEUGNISSE, LABORGERAETE, ARZNEIMITTEL	514	0,0
45	SPIELWAREN, FEST- U. SCHERZARTIKEL	106	0,0	988	KALIROHSALZE U. NATUERLICHE ROHPHOSPHATE	1 228	0,1
	ELEKTROTECHNISCHE, FEINMECHANISCHE UND OPTISCHE ERZEUGNISSE, SCHMUCK, SPIELWAREN, MUSIKINSTRUMENTE	106	0,0	989	DUENGEMITTEL (OHNE DUENGEMITTEL IN TABLETTEN, PASTILLEN U. AE ODER IN PACKUNGEN VON 10 KG ODER WENIGER, BLUMEN- U. RASENDUENGER)	3 510	0,2
52	PAPIER, PAPPE	3 467	0,2		LEBENDE TIERE, PFLANZEN, SAATEN, ROHSTOFFE UND VORERZEUGNISSE PFLANZLICHEN UND TIERISCHEN URSPRUNGS FUER NAHRUNGSMITTEL UND GETRAENKE, FUTTER- UND DUENGEMITTEL	4 738	0,2
53-55	PAPIER- U. PAPPEWAREN SOWIE VERWANDTE ERZEUGNISSE: SCHREIB-, ZEICHEN- U. MALGERAETE, LERNMITTEL (OHNE DRUCKEREIERZEUGNISSE), ZEICHENMASCHINEN, UNTERRICHTS- U. KUNSTLERFARBEN (EINSCHL. MALHILFSMITTELN)	3 168	0,1	932, 934-936	CHEMIEFASERN, GARN (OHNE NAEHSTOFF- U. HANDARBEITSGARN), ANDERE TEXTILE ROHSTOFFE U. VORERZEUGNISSE	249	0,0
560	BUECHER ALLER ART, LEHRWERKE IM MEDIENVERBUND (OHNE NOTEN- U. LIEDERBUECHER, KALENDER, WERBEDRUCKE U. GESCHAFTSBUECHER)	76	0,0		TEXTILE ROHSTOFFE UND VORERZEUGNISSE, MAEUTE, FELLE, LEDER, LEDERFASERSTOFF	249	0,0
561	ZEITUNGEN U. ZEITSCHRIFTEN	-	-	90	CHEMISCHE GRUNDSTOFFE UND CHEMIKALIEN	18 644	0,8

\*) NUR WARENBEZUEGE VON UNTERNEHMEN MIT MEHR ALS 1 MILL. DM JAHRESUMSATZ -1) SYSTEMATIK DER WIRTSCHAFTSZWEIGE, AUSGABE 1979 -2) WARENVERZEICHNIS FUER DIE BINNENHANDELSSTATISTIK, AUSGABE 1978.

7 WARENBEZUEGE IM GROSSHANDEL 1980 NACH WIRTSCHAFTSZWEIGEN UND WARENARTEN \*)

NUMMER DER SYSTEMATIK 1)	WIRTSCHAFTSGLIEDERUNG WARENART	WARENBEZUG		NUMMER DER SYSTEMATIK 1)	WIRTSCHAFTSGLIEDERUNG WARENART	WARENBEZUG	
		1 000 DM	PROZENT			1 000 DM	PROZENT
"WB"- NUMMER 2)	GROSSHANDEL MIT			"WB"- NUMMER 2)	GROSSHANDEL MIT		
910	KUNSTSTOFFE (OHNE KUNSTSTOFFHALBZEUG U. -WAREN)	2 892	0,1		BRENNSTOFFE, MINERALOELERZEUGNISSE	10 239	0,4
911	STEIN-, HUETTEN- U. SALINENSALZ, SOLE (OHNE SPEISESALZ, SOLE FUER MEDIZINISCHE ZWECKE UND VIEHSALZ)	66	0,0	68	INSTALLATIONSGERAETE U. MATERIAL FUER WASSER, GAS UND HEIZUNG	426	0,0
914	KAUTSCHUK	181	0,0	690, 692	ROH-HOLZ, AUCH ENTRINDET ODER GROB ZUGERICHTET; IMPRAEGNIERTE STANGEN, MASTE, PFAEHLE; SCHNITTHOLZ, SCHWELLEN, SCHWARTEN, SPREISSEL, SPAENE, HACKSCHNITZEL, VERLEIMTE BALKEN, ZAEUNE, SCHALUNGSTAFELN AUS VOLLHOLZ	1 777	0,1
917	PFLANZLICHE U. TIERISCHE FETTE U. OELE FUER TECHNISCHE ZWECKE, ROH, TECHNISCHE FETTSAEUREN (OHNE CHEMISCH EINHEITLICHE FETTSAEUREN)	523	0,0	693- 698	HOBELWARE, WAND- U. DECKENVERKLEIDUNGEN AUS HOLZ U. KUNSTSTOFF; FURNIERE, SPERRHOLZ, HOLZFASER- U. HOLZSPANPLATTEN, KUNSTSTOFFPLATTEN, BAUELEMENTE UND SONSTIGE BAUTEILE AUS HOLZ, METALL U. KUNSTSTOFF	14 912	0,6
	TECHNISCHE CHEMIKALIEN, KAUTSCHUK	22 297	1,0	700- 704, 707	BAUSTOFFE, MINERALISCHE BAUELEMENTE	18 594	0,8
9200	STEINKOHLE U. STEINKOHLENBRIKETTS	175	0,0	708	FLACHGLAS	41 383	1,8
9202	STEINKOHLENKOKS	175	0,0	709	FERTIGTEILBAUTEN U. VERWANDTE KONSTRUKTIONEN	466	0,0
9233	DIESELKRAFTSTOFF	114	0,0		HOLZ, BAUSTOFFE, INSTALLATIONSBEDARF	77 558	3,4
9236	ANDERE KRAFTSTOFFE	171	0,0		WARENARTEN ZUSAMMEN	2 299 119	100
9237	HEIZOELE, LEICHT UND EXTRA LEICHT	7 075	0,3				
927	SCHMIERMITTEL U. AE. MINERALISCHE OELE	86	0,0				
929	ANDERE MINERALOELERZEUGNISSE	2 442	0,1				
		413 9			GROSSHANDEL MIT HOLZW., ANG. FLECHT- U. BUERSTENW., KINDERWAGEN		
19	HAUS-, TISCH- U. BETTWAESCHE, BETTWAREN	18	0,0		EISENWAREN, HAUSRAT, SPORT- UND CAMPINGARTIKEL, MOEBEL, ANTIQUITAETEN, HOLZ-, KORB-, FLECHT-, SCHNITZ- UND FORMSTOFFWAREN	145 860	72,7
20, 21	HEIMTEXTILIEN, BODENBELAEGE (Z. B. TEPPICHE)	4 229	2,1	45	SPIELWAREN, FEST- U. SCHERZARTIKEL	710	0,4
24	DAMEN OBERBEKLEIDUNG AB GR. 34 (OHNE PULLOVER U. AE., PELZ- U. SPORTBEKLEIDUNG)	36	0,0		ELEKTROTECHNISCHE, FEINMECHANISCHE UND OPTISCHE ERZEUGNISSE, SCHMUCK, SPIELWAREN, MUSIKINSTRUMENTE	710	0,4
26	PULLOVER, WESTEN U. AE., GEWIRKT ODER GESTRIKT, SAEUGLINGSBEKLEIDUNG	976	0,5	80- 82	LANDMASCHINEN; WERKZEUG-, BAU-, TEXTIL- U. NAEHMASCHINEN; SONSTIGE MASCHINEN	1 575	0,8
	TEXTILIEN, BEKLEIDUNG, PELZWAREN, SCHUHE, LEDER- UND GALANTERIEWAREN	5 259	2,6	83	TECHNISCHER SPEZIALBEDARF VERSCHIEDENER WIRTSCHAFTSZWEIGE; VERPACKUNGSMITTEL AUS METALL, KUNSTSTOFF, KERAMIK, GLAS	25 631	12,8
63	BESCHLAEGE U. SCHLOSSER, EISENKURZWAREN	265	0,1	84	SONSTIGER TECHNISCHER BEDARF; CHEMISCH-TECHNISCHE ERZEUGNISSE	31	0,0
64	GARTEN-, LANDWIRTSCHAFTS- UND FORSTWIRTSCHAFTSGERAETE U. AE., KETTEN, DRAHTGEFLECHTE (OHNE LANDMASCHINEN U. DEREN ZUSATZGERAETE)	9 966	5,0		FAHRZEUGE, MASCHINEN, TECHNISCHER BEDARF, ANSTRICHFARBEN, LACKE, TAPETEN	27 238	13,6
65	SPIELPLATZGERAETE, CAMPING- UND SPORTARTIKEL, HANDELSWAFFEN, BASTELSAETZE	2 492	1,2	15	WASCH-, PUTZ- U. REINIGUNGSMITTEL (OHNE INDUSTRIEREINIGER, -SEIFEN U. AUTOPFLEGEMITTEL)	5 873	2,9
66	TAFEL-, KUECHEN- U. AE. HAUSHALTSGERAETE (OHNE ELEKTRISCHE)	12 458	6,2		WASCH- UND PUTZMITTEL, HYGIENEARTIKEL, KOERPERPFLEGE MITTEL, MEDIZINISCHE ERZEUGNISSE, LABORGERAETE, ARZNEIMITTEL	5 873	2,9
490, 491, 498, 499	GESTUEHL, SCHULMOEBEL; LADENEINRICHTUNGEN, SCHAUFENSTERRUECKBAUTEN; ERGAENZUNGSMOEBEL; MOEBELTEILE	107	0,1				
51	HOLZ-, KORB-, KORK-, FLECHT-, SCHNITZ- U. FORMSTOFFWAREN, KINDERWAGEN	120 573	60,1				

\*) NUR WARENBEZUEGE VON UNTERNEHMEN MIT MEHR ALS 1 MILL. DM JAHRESUMSATZ. - 1) SYSTEMATIK DER WIRTSCHAFTSZWEIGE, AUSGABE 1979 - 2) WARENVERZEICHNIS FUER DIE BINNENHANDELSSTATISTIK, AUSGABE 1978.

7 WARENBEZUEGE IM GROSSHANDEL 1980 NACH WIRTSCHAFTSZWEIGEN UND WARENARTEN \*)

NUMMER DER SYSTEMATIK 1)	WIRTSCHAFTSGLIEDERUNG WARENART	WARENBEZUG		NUMMER DER SYSTEMATIK 1)	WIRTSCHAFTSGLIEDERUNG WARENART	WARENBEZUG	
		1 000 DM	PROZENT			1 000 DM	PROZENT
"WB"-NUMMER 2)	GROSSHANDEL MIT			"WB"-NUMMER 2)	GROSSHANDEL MIT		
690.	ROHHOLZ, AUCH ENTRINDET ODER				HOLZ, BAUSTOFFE, INSTAL-		
692	GROB ZUGERICHTET; IMPRAEGNIERTE				LATIONSBEDARF	15 592	7,8
	STANGEN, MASTE, PFAEHLE; SCHNITT-			942,	SONSTIGE GEBRAUCHTWAREN UND		
	HOLZ, SCHWELLEN, SCHWARTEN,			946,	SONSTIGES ALTMATERIAL		
	SPREISSEL, SPAENE, HACKSCHNIT-	15 592	7,8	947,			
	ZEL, VERLEIMTE BALKEN, ZAEUNE,			949			
	SCHALUNGSTAFELN AUS VOLLHOLZ						
					WARENARTEN ZUSAMMEN	200 532	100
		413			GROSSHANDEL MIT METALLWAREN, EINRICHTUNGS- GEGENSTAENDEN		
000.	FLEISCH, FRISCH (EINSCHL. WILD,			122-	TEE, KAFFEEMITTEL, KAKAO-U. SCHO-		
001	GEFLUEGEL U. INNEREIEN, OHNE			124	KOLADENPULVER, INSTANTGETRAENKE	339	0,0
	GEFRORENES UND TIEFGEFRORENES	153	0,0	125-	(OHNE KAFFEE-EXTRAKT)		
	SOWIE OHNE KONSERVEN)			129	TABAKWAREN	413	0,0
002-	WURST, SCHINKEN, GERAEUCHERTER			13	BACKWAREN (OHNE TIEFGEFRORENE		
008	SPECK, RAUCHFLEISCH (OHNE GE-	153	0,0		U. DIAETETISCHE SOWIE OHNE	345	0,0
	PRORENE U. TIEFGEFRORENE SOWIE				DAUERBACKWAREN)		
	OHNE KONSERVEN)				NAHRUNGSMITTEL, GETRAENKE,	18 015	0,0
009	FISCHE U. FISCHERZEUGNISSE,	77	0,0		TABAKWAREN		
	KREBS-U. WEICHTIERE, ERZEUGNIS-			19	HAUS-, TISCH-U. BETTWAESCHE,	72 292	0,2
	SE AUS KREBS-U. WEICHTIEREN				BETTWAREN		
	(OHNE TIEFGEFRORENE SOWIE			20,	HEIMTEXTILIEN, BODENBELAEGE	296 155	0,8
	OHNE KONSERVEN)			21	(Z.B. TEPPICHE)		
010,	SUED- U. ZITRUSFRUECHTE,	77	0,0	23	HERREN- OBERBEKLEIDUNG AB GR. 38		
011	FRISCH (OHNE SCHALENOBST)				(OHNE PULLOVER U. AE., PELZ-U.	11 162	0,0
					SPORTBEKLEIDUNG)		
012-	OBST, FRISCH (OHNE SUED-U. ZIT-	77	0,0	24	DAMEN- OBERBEKLEIDUNG AB GR. 34	4 911	0,0
014	RUSFRUECHTE) EINSCHL. SCHALEN-				(OHNE PULLOVER U. AE., PELZ-U.		
	OBST				SPORTBEKLEIDUNG)		
015,	GEMUESE U. KUECHENKRAEUTER,			25	KINDER- OBERBEKLEIDG. AB GR. 104 BIS	782	0,0
0161-	FRISCH (OHNE SPEISEKARTOFFELN)				EINSCHL. GR. 176 (OHNE PULLOVER		
0179					U. AE., SAEUGLINGS-, PELZ- UND		
					SPORTBEKLEIDUNG)		
020	MILCH, MILCHERZEUGNISSE (OHNE	77	0,0	26	PULLOVER, WESTEN U. AE., GEWIRKT	2 043	0,0
	TIEFGEFRORENE U. DIAETETISCHE				ODER GESTRICKT, SAEUGLINGSBE-		
	SOWIE OHNE JOGHURT, KAESE, BUT-				KLEIDUNG		
	TER, DAUERMILCH U. MILCHPRAEPA-			27	HERREN-, DAMEN-U. KINDERWAESCHE,	665	0,0
	RATE)				MIEDERWAREN (OHNE SAEUGLINGS-		
					WAESCHE)		
025,	SCHLACHTFETTE, SPEISEFETTE UND			22,	METERWARE FUER BEKLEIDUNG:		
026	"DELE (OHNE DIAETETISCHE SOWIE			28,	KURZWAREN, HANDARBEITEN:		
	OHNE BUTTER UND MARGARINE)			29	STRUMPFWAREN, BEKLEIDUNGSZUBE-	8 140	0,0
					HOER (OHNE SAEUGLINGSARTIKEL),		
					SCHIRME, STOECKE		
027,	DAUERMILCH, MILCHPRAEPARATE,	77	0,0	30	PELZWAREN	1 104	0,0
028	MAYONNAISEN, SALATE (OHNE TIEF-						
	GEFRORENE U. DIAETETISCHE)				HERRENSCHUHE	5 698	0,0
					(OHNE SPORTSCHUHE)		
030-	TIEFGEFRORENE U. GEFRORENE			32	DAMENSCHUHE	415	0,0
038	ERZEUGNISSE	10	0,0		(OHNE SPORTSCHUHE)		
				33	KINDERSCHUHE (OHNE SPORT-	136	0,0
052,	SPEISESALZ, ESSIG, SENF, EINMACH-				SCHUHE), SCHUHZUBEHOER		
053	MITTEL (OHNE DIAETETISCHE),	173	0,0	34	LEDER-U. TAESCHNERWAREN	7 641	0,0
	GEWUERZE, GEWUERZMISCHUNGEN						
059	ZUCKER			35	BILDERRAHMEN, DEVOTIONALIEN,	14 861	0,0
					RAUCHERARTIKEL U. A. GALANTE-		
060-	FLEISCH-U. WURSTKONSERVEN	11 858	0,0	36	SPORTBEKLEIDUNG, SPORTSCHUHE	6 971	0,0
063							
					TEXTILIEN, BEKLEIDUNG, PELZ-	432 975	1,1
064-	FISCHKONSERVEN, MARINADEN,				WAREN, SCHUHE, LEDER- UND GA-		
069	KONSERVENFERTIGGERICHTE	10	0,0		LANTERIEWAREN		
	(OHNE DIAETETISCHE)			61	WERKZEUGE (Z.B. ZANGEN, FAEU-		
08	SUESSWAREN (EINSCHL. DAUERBACK-	2 147	0,0		STEL, HOBEL, SAEGEN, SAEGELAE-		
	WAREN, ABER OHNE KAKAOPULVER U.				TER, HARTMETALL-U. DIAMANTWERK-		
	DIAETETISCHE SUESSWAREN)				ZEUGE, MASCHINENMESSER)	1 888 101	4,9
100,	TRAUBENWEINE (OHNE DIABETI-						
101	KER-, DESSERT-, PERL- U. SCHAUM-	10	0,0				
	WEINE)						
104-	SPIRITUOSEN	10	0,0				
109							
110-	BIERE	531	0,0				
113	(OHNE DIAETETISCHE)						
115-	ALKOHOLFREIE GETRAENKE (OHNE	662	0,0				
118	TIEFGEFRORENE U. DIAETETISCHE)						
120,	KAFFEE	808	0,0				
121	(EINSCHL. KAFFEE-EXTRAKT)						

\*) NUR WARENBEZUEGE VON UNTERNEHMEN MIT MEHR ALS 1 MILL. DM JAHRESUMSATZ. -1) SYSTEMATIK DER WIRTSCHAFTSZWEIGE, AUSGABE 1979 -2) WAREN-  
VERZEICHNIS FUER DIE BINNENHANDELSSTATISTIK, AUSGABE 1978.

7 WARENBEZUEGE IM GROSSHANDEL 1980 NACH WIRTSCHAFTSZWEIGEN UND WARENARTEN \*)

NUMMER DER SYSTEMATIK 1)	WIRTSCHAFTSGLIEDERUNG WARENART	WARENBEZUG		NUMMER DER SYSTEMATIK 1)	WIRTSCHAFTSGLIEDERUNG WARENART	WARENBEZUG	
		1 000 DM	PROZENT			1 000 DM	PROZENT
"WB"-NUMMER 2)	GROSSHANDEL MIT			"WB"-NUMMER 2)	GROSSHANDEL MIT		
62	MASCHINEN-U. PRAEZISIONSWERKZ. (OHNE SAEGEBLAETTER, MASCHINENMESSER, HARTMETALL-U. DIAMANTWERKZG.), ELEKTROWERKZG., WERKSTÄTTEINRICHTUNGEN, BAUGERÄTE, GERÜSTE, LEITERN, HANDTRANSPORTGERÄTE, BEHÄLTER	2 042 778	5,3	378-379	BESPIELTE TONTRÄGER, VIDEO-BAENDER, BILDPLATTEN U.Ä. (Z.B. SCHALLPLATTEN, BESPIELTE KASSETTENTONBAENDER)	734 308	1,9
63	BESCHLÄGE U. SCHLOSSER, EISEN-KURZWAREN	3 068 303	7,9	38	GERÄTE U. EINRICHTUNGEN DER ELEKTRIZITÄTSERZEUGUNG, -UMWANDLUNG U. -VERTEILUNG	3 573 636	9,2
64	GARTEN-, LANDWIRTSCHAFTS- UND FORSTWIRTSCHAFTSGERÄTE U.Ä., KETTEN, DRAHTGEFLECHTE (OHNE LANDMASCHINEN U. DEREN ZUSATZGERÄTE)	607 008	1,6	39	ELEKTROTECHNISCHE ERZEUGNISSE (Z.B. WOHNRAUMLEUCHTEN, KAFFEEBEREITER, -MÜHLEN, STAUBSAUGER U.Ä. ELEKTROHAUSHALTSGERÄTE)	4 711 019	12,1
65	SPIELPLATZGERÄTE, CAMPING-UND SPORTARTIKEL, HANDELSWAFFEN, BASTELSAETZE	377 965	1,0	40, 41	FOTO-U. KINOGERÄTE, FOTOTECHNISCHES U. CHEMISCHES MATERIAL; FEINMECHANISCHE U. OPTISCHE ERZEUGNISSE	150 845	0,4
66	TAFEL-, KÜCHEN-U.Ä. HAUSHALTSGERÄTE (OHNE ELEKTRISCHE)	1 854 537	4,8	42	UHREN (OHNE ARMATURBRETTUHREN U. UHRENRADIOS, ELEKTRISCHE ZEITDIENST-U. -SCHALTGERÄTE)	36 484	0,1
670, 671	EINZELÖFEN U. -HERDE, ANDERE HEIZ-U. KOCHGERÄTE (OHNE BADEÖFEN U. WASSERHEIZER)	405 384	1,0	43	SCHMUCK, GOLD-U. SILBERSCHMIEDEWAREN, PERLEN, EDEL-, SCHMUCKSTEINE U.Ä. (OHNE UHREN, ANTIQUITAETEN, KUNSTGEGENSTÄNDE, GALANTERIEWAREN AUS UNEDLEN STOFFEN)	208 750	0,5
673	HAUSHALTSKUEHL-U. -GEFRIERMOEBEL	411 325	1,1	45	SPIELWAREN, FEST-U. -SCHERZARTIKEL	57 754	0,1
675	ELEKTRISCHE WASCHMASCHINEN, WAESCHETROCKNER, BUEGELMASCHINEN FUER DEN HAUSHALT	396 015	1,0	47	MUSIKINSTRUMENTE (OHNE PHONOTECHN. GERÄTE U. MUSIKSPIELWAREN), MUSIKALIEN	341 758	0,9
676	GESCHIRRSPUELMASCHINEN FUER DEN HAUSHALT	131 087	0,3		ELEKTROTECHNISCHE, FEINMECHANISCHE UND OPTISCHE ERZEUGNISSE, SCHMUCK, SPIELWAREN, MUSIKINSTRUMENTE	15 989 926	43,8
492, 493	WOHN-U. KUECHENSCHRAENKE (OHNE ERGAENZUNGSMOEBEL, EINZELNE SPUELTISCHE U. SPUELUNTERSCHRAENKE)	703 950	1,8	52	PAPIER, PAPPE	27 352	0,1
494, 495	POLSTER-U. WOHNSITZMOEBEL (AUCH FRANZOESISCHE BETTEN), KUECHENSTUEHLE, WOHN-U. KUECHENTISCHE (OHNE BUERO-, GARTEN-U. CAMPINGMOEBEL)	937 798	2,4	53-55	PAPIER-U. PAPPEWAREN SOWIE VERWANDTE ERZEUGNISSE; SCHREIB-, ZEICHEN-U. MALGERÄTE, LERNMITTEL (OHNE DRUCKEREIERZEUGNISSE), ZEICHENMASCHINEN; UNTERSCHRIFTS-U. KUENSTLERFARBEN (EINSCHL. MALHILFSMITTELN)	224 669	0,6
497	SCHLAFMOEBEL (OHNE BETTWAREN U. -COUCHES, FRANZOESISCHE BETTEN U. KRANKENHAUSBETTSTELLEN)	473 185	1,2	560	BUECHER ALLER ART, LEHRWERKE IM MEDIENVERBUND (OHNE NOTEN-U. LIEDERBUECHER, KALENDER, WERBEDRUCKE U. GESCHAFTSBUECHER)	3 602	0,0
490, 491, 498, 499	GESTUEHL, SCHULMOEBEL, LADENEINRICHTUNGEN, SCHAUFENSTERRUECKBAUTEN; ERGAENZUNGSMOEBEL; MOEBELTEILE	630 471	1,6	561	ZEITUNGEN U. ZEITSCHRIFTEN	876	0,0
50	KUNSTGEGENSTÄNDE, SAMMLUNGSSTUECKE, ANTIQUITAETEN	274 694	0,7	562-569	SONSTIGE DRUCKEREIERZEUGNISSE (OHNE MUSIKALIEN, BEDRUCKTE BEHÄLTER)	10 771	0,0
51	HOLZ-, KORB-, KORK-, FLECHT-, SCHNITZ-U. FORMSTOFFWAREN, KINDERWAGEN	282 641	0,7	57	BUEROORGANISATIONSMITTEL UND -KLEINARTIKEL (OHNE DRUCKEREIERZEUGNISSE)	77 145	0,2
	EISENWAREN, HAUSRAT, SPORT-UND CAMPINGARTIKEL, MOEBEL, ANTIQUITAETEN, HOLZ-, KORB-, FLECHT-, SCHNITZ- UND FORMSTOFFWAREN	14 485 242	37,3	581-588	BUEROMASCHINEN, DATENVERARBEITUNGSGERÄTE U. -EINRICHTUNGEN	338 879	0,9
370	FERNSEHGERÄTE	2 273 988	5,9	589	BUEROMOEBEL	366 085	0,9
371, 372	RUNDFUNKEMPFANGSGERÄTE (AUCH TONBANDGERÄTE FUER KRAFTFAHRZEUGE OHNE EINZELNE TONFREQUENZVERSTAERKER)	1 916 118	4,9		PAPIER, PAPIERWAREN, SCHREIB- UND ZEICHENARTIKEL, DRUCKEREIERZEUGNISSE, BUEROORGANISATIONSMITTEL, -MASCHINEN UND -MOEBEL	1 049 380	2,7
373, 374	PLATTENSPIELER, MAGNETBANDGERÄTE U. SONSTIGE PHONOTECHNISCHE GERÄTE	1 427 912	3,7	72-76	ANSTRICHFARBEN, LÄCKE, TAPETEN (AUCH KLEBSTOFFE, BODDENSPACHTEL, MALERPINSSEL U. -BUERSTEN)	1 904 576	4,9
375-377	ZUBEHOER, EINZEL-U. ERSATZTEILE FUER RUNDFUNK-, FERNSEH-U. PHONOTECHNISCHE GERÄTE	1 557 354	4,0	770	KRAFTWAGEN	11 454	0,0
				771-775, 778, 779	KRAFTWAGENANHAENGER, KRAFTWAGENTEILE U. -ZUBEHOER	65 851	0,2

\*) NUR WARENBEZUEGE VON UNTERNEHMEN MIT MEHR ALS 1 MILL. DM JAHRESUMSATZ. -1) SYSTEMATIK DER WIRTSCHAFTSZWEIGE, AUSGABE 1979 -2) WARENVERZEICHNIS FUER DIE BINNENHANDELSSTATISTIK, AUSGABE 1978.

7 WARENBEZUEGE IM GROSSHANDEL 1980 NACH WIRTSCHAFTSZWEIGEN UND WARENARTEN \*)

NUMMER DER SYSTEMATIK 1)	WIRTSCHAFTSGLIEDERUNG WARENART	WARENBEZUG		NUMMER DER SYSTEMATIK 1)	WIRTSCHAFTSGLIEDERUNG WARENART	WARENBEZUG	
		1 000 DM	PROZENT			1 000 DM	PROZENT
"WB"- NUMMER 2)	GROSSHANDEL MIT			"WB"- NUMMER 2)	GROSSHANDEL MIT		
777	BEREIFUNGEN (OHNE SOLCHE FUER KRAFT-U. FAHRRADER)	833	0,0	930	WOLLE U.A. TIERHAARE	239	0,0
78	ZWEIRADER, ZWEIRADTEILE U. ZUBEHOER	115 147	0,3	931	BAUMWOLLE (OHNE BAUMWOLL-LINTERS)	2 409	0,0
79	SONSTIGE FAHRZEUGE, DEREN TEILE U. ZUBEHOER	38 776	0,1	932, 934-936	CHEMIEFASERN, GARN (OHNE NAEH-, STOPF-U. HANDARBEITSGARN), ANDERE TEXTILE ROHSTOFFE U. VORERZEUGNISSE	18 956	0,0
80-82	LANDMASCHINEN; WERKZEUG-, BAU-, TEXTIL-U. NAEHMASCHINEN; SONSTIGE MASCHINEN	501 363	1,3	937	HAEUTE U. FELLE (EINSCHL. TEILE DAVON)	43	0,0
83	TECHNISCHER SPEZIALBEDARF VERSCHIEDENER WIRTSCHAFTSZWEIGE; VERPACKUNGSMITTEL AUS METALL, KUNSTSTOFF, KERAMIK, GLAS	734 591	1,9	938, 939	LEDER, LEDERFASERSTOFF	711	0,0
84	SONSTIGER TECHNISCHER BEDARF; CHEMISCH-TECHNISCHE ERZEUGNISSE	201 197	0,5		TEXTILE ROHSTOFFE UND VORERZEUGNISSE, HAEUTE, FELLE, LEDER, LEDERFASERSTOFF	22 358	0,1
	FAHRZEUGE, MASCHINEN, TECHNISCHER BEDARF, ANSTRICHFARBEN, LACKE, TAPETEN	3 573 879	9,2	90	CHEMISCHE GRUNDSTOFFE UND CHEMIKALIEN	26 295	0,1
15	WASCH-, PUTZ-U. REINIGUNGSMITTEL (OHNE INDUSTRIEREINIGER, -SEIFEN U. AUTOPFLEGEMITTEL)	11 684	0,0	910	KUNSTSTOFFE (OHNE KUNSTSTOFFHALBZEUG U. -WAREN)	46 241	0,1
16-18	HYGIENEARTIKEL, VERBANDSTOFFE, KERZEN, KOERPERPFLEGEMITTEL, MECHANISCHE KOERPERPFLEGEGERAETE	12 101	0,0	911	STEIN-, HUETTEN-U. SALINENSALZ, SOLE (OHNE SPEISESALZ, SOLE FUER MEDIZINISCHE ZWECKE UND VIEHSALZ)	200	0,0
85	ORTHOPAEDISCHE U. MEDIZINISCHE ERZEUGNISSE (OHNE ORTHOPAEDISCHE SCHUHE), DENTALBEDARF, LABORGERAETE, KRANKENPFLEGEARTIKEL	7 140	0,0	912	ROHDROGEN, HARZE, STOCKLACK U. AE. ROHSTOFFE PFLANZLICHEN U. TIERISCHEN URSPRUNGS ZUR CHEMISCHEN WEITERVERARBEITUNG	1 063	0,0
87	ARZNEIMITTEL U. SONSTIGE PHARMAZEUTISCHE ERZEUGNISSE	947	0,0	914	KAUTSCHUK	936	0,0
	WASCH-UND PUTZMITTEL, HYGIENEARTIKEL, KOERPERPFLEGEMITTEL, MEDIZINISCHE ERZEUGNISSE, LABORGERAETE, ARZNEIMITTEL	31 873	0,1	917	PFLANZLICHE U. TIERISCHE FETTE U. OELE FUER TECHNISCHE ZWECKE, ROH, TECHNISCHE FETTSAEUREN (OHNE CHEMISCH EINHEITLICHE FETTSAEUREN)	644	0,0
95, 96	LEBENDE TIERE, HEIM-U. KLEINTIERFUTTER, ZOOLOGISCHE ARTIKEL	287	0,0		TECHNISCHE CHEMIKALIEN, KAUTSCHUK	75 378	0,2
97	PFLANZEN EINSCHL. BAUMSCHULERZEUGNISSEN (Z. B. SCHNITT-UND TOPFBLUMEN, BLUMENSAMEN, FREILANDSTAUDEN, FORST-U. ZIERGEMUELE)	2 492	0,0	9200	STEINKOEHLE U. STEINKOEHLENBRICKETS	662	0,0
980, 981	SAATGUT (OHNE SAAT-U. PFLANZGUT FUER BLUMEN, ZIER-U. A. BAUMSCHULPFLANZEN)	3 697	0,0	9202	STEINKOEHLENKOKS	418	0,0
982	ROHSTOFFE U. VORERZEUGNISSE FUER GETRAENKE, ROHKAKAO, -ZUCKER, -TABAK (Z. B. ROHKAFFEE, HOPFEN)	26 275	0,1	9203, 9205, 9209	SONSTIGE FESTE BRENNSTOFFE	1 139	0,0
9831-9839	SONSTIGE ROHSTOFFE U. VORERZEUGNISSE PFLANZLICHEN U. TIERISCHEN URSPRUNGS FUER NAHRUNGSMITTEL	4 015	0,0	9230	ROHBEZIN (LEICHTBEZIN)	696	0,0
988	KALIROHSALZE U. NATUERLICHE ROHPHOSPHATE	1 424	0,0	9232	MOTORENBENZIN	1 050	0,0
989	DUENGEMITTEL (OHNE DUENGEMITTEL IN TABLETTEN, PASTILLEN U. AE. ODER IN PACKUNGEN VON 10 KG ODER WENIGER, BLUMEN-U. RASENDUENGER)	27 416	0,1	9233	DIESELKRAFTSTOFF	1 789	0,0
	LEBENDE TIERE, PFLANZEN, SAATEN, ROHSTOFFE UND VORERZEUGNISSE PFLANZLICHEN UND TIERISCHEN URSPRUNGS FUER NAHRUNGSMITTEL UND GETRAENKE, FUTTER-UND DUENGEMITTEL	65 606	0,2	9235	ANDERE KRAFTSTOFFE	171	0,0
				9237	HEIZOELE, LEICHT UND EXTRA LEICHT	17 684	0,0
				925	RAFFINERIEGASE	7 141	0,0
				927	SCHMIERMITTEL U. AE. MINERALISCHE OELE	3 665	0,0
				929	ANDERE MINERALOELERZEUGNISSE	2 704	0,0
					BRENNSTOFFE, MINERALOELERZEUGNISSE	37 139	0,1
				991	ROHEISEN, FERROLEGIERUNGEN, EISEN-U. STAHLPULVER, -SCHWAMM	1 554	0,0
				992	STAHLROHBLOECKE, VORGEWALZTES STAHLHALBZEUG	7 138	0,0

\*) NUR WARENBEZUEGE VON UNTERNEHMEN MIT MEHR ALS 1 MILL. DM JAHRESUMSATZ. -1) SYSTEMATIK DER WIRTSCHAFTSZWEIGE, AUSGABE 1979 -2) WARENVERZEICHNIS FUER DIE BINNENHANDELSSTATISTIK, AUSGABE 1978.

7 WARENBEZUEGE IM GROSSHANDEL 1980 NACH WIRTSCHAFTSZWEIGEN UND WARENARTEN \*)

NUMMER DER SYSTEMATIK 1)	WIRTSCHAFTSGLIEDERUNG WARENART	WARENBEZUG		NUMMER DER SYSTEMATIK 1)	WIRTSCHAFTSGLIEDERUNG WARENART	WARENBEZUG	
		1 000 DM	PROZENT			1 000 DM	PROZENT
"WB"-NUMMER 2)	GROSSHANDEL MIT			"WB"-NUMMER 2)	GROSSHANDEL MIT		
593, 594	WALZSTAHL (OHNE VORGEWALZTES STAHLHALBZEUG U. OBERBAUMATERIAL FUER FELD-U. INDUSTRIEBAHNEN) Z.B. WALZDRAHT, FEINBLECH	267 080	0,7	690, 692	ROH-HOLZ, AUCH ENTRINDET ODER GROB ZUGERICHTET; IMPREGNIERTE STANGEN, MASTE, PFAEHLE; SCHNITTHOLZ, SCHWELLEN, SCHWARTEN, SPREISSEL, SPAENE, HACKSCHNITZEL, VERLEIMTE BALKEN, ZAEUNE, SCHALUNGSTAFELN AUS VOLLHOLZ	24 828	0,1
595	STAHL-U. KUNSTSTOFFROHRE (EINSCHL. ROHRVERBINDUNGSTEILE, ABER OHNE ELEKTRO-, GUSS-, OFEN-U. REGENROHRE)	85 239	0,2	693-698	HOBELWARE, WAND-U. DECKENVERKLEIDUNGEN AUS HOLZ U. KUNSTSTOFF; FURNIERE, SPERRHOLZ, HOLZFASER-U. HOLZSPANPLATTEN, KUNSTSTOFFPLATTEN, BAUELEMENTE UND SONSTIGE BAUTEILE AUS HOLZ, METALL U. KUNSTSTOFF	627 378	1,6
597	DRAHT U. DRAHTSEILE AUS STAHL (OHNE WALZDRAHT)	126 711	0,3	700-704, 707	BAUSTOFFE, MINERALISCHE BAUELEMENTE	71 767	0,2
598	SCHMIEDEHALBZEUG, SCHMIEDESTUECKE AUS STAHL	10 396	0,0	708	FLACHGLAS	69 447	0,2
599	EISEN-, STAHL-U. TEMPERGUSSERZEUGNISSE, PRESS-, ZIEH-UND STANZTEILE AUS STAHL	149 292	0,4	709	FERTIGTEILBAUTEN U. VERWANDTE KONSTRUKTIONEN	71 507	0,2
600	NE-METALLERZE	1 919	0,0		HOLZ, BAUSTOFFE, INSTAL-LATIONSBEDARF	1 278 401	3,3
601	NE-METALLE, ROH (OHNE EDELMETALLE)	12 894	0,0	940	GEBRAUCHTFAHRZEUGE	1 060	0,0
602-604	HALBZEUG AUS NE-METALLEN UND -LEGIERUNGEN (OHNE EDELMETALLHALBZEUG)	40 257	0,1	941	GEBRAUCHTE WERKZEUGE UND MASCHINEN	11 338	0,0
605	GUSSERZEUGNISSE AUS NE-METALLEN U. -LEGIERUNGEN (OHNE EDELMETALLGUSSERZEUGNISSE)	4 307	0,0	943	SCHROTT AUS EISEN ODER STAHL	1 183	0,0
607	EDELMETALLE, EDELMETALLHALBZEUG, EDELMETALLGUSSERZEUGNISSE (OHNE DENTAL-METALLHALBZEUG)	5 496	0,0	944	SCHROTT AUS NE-METALLEN ODER NE-METALLVERBINDUNGEN	120	0,0
	ERZE, METALLE, HALBZEUG	712 252	1,8	945	SCHROTT AUS EDELMETALLEN	185	0,0
68	INSTALLATIONSGERAETE U. -MATERIAL FUER WASSER, GAS UND HEIZUNG	423 475	1,1	942, 946, 947, 949	SONSTIGE GEBRAUCHTWAREN UND SONSTIGES ALTMATERIAL	18 241	0,0
					GEBRAUCHTWAREN, SCHROTT, ALTMATERIAL	32 126	0,1
					WARENARTEN ZUSAMMEN	38 804 557	100
		414 31			GROSSHANDEL MIT FOTO- U. KINOGERAET., FOTOTECHN. U. -CHEM.MAT.		
35	BILDERRAHMEN, DEVOTIONALIEN, RAUCHERARTIKEL U. A. GALANTERIEWAREN	217	0,0		EISENWAREN, HAUSRAT, SPORT-UND CAMPINGARTIKEL, MOEBEL, ANTI-QUITAE TEN, HOLZ-, KORB-, FLECHT-, SCHNITZ- UND FORMSTOFFWAREN	3 821	0,2
	TEXTILIEN, BEKLEIDUNG, PELZWAREN, SCHUHE, LEDER-UND GALANTERIEWAREN	217	0,0	370	FERNSEHGERAETE	4 045	0,2
61	WERKZEUGE (Z.B. ZANGEN, FAEU- STEL, HOBEL, SAEGEN, SAEGEBLAETTER, HARTMETALL-U. DIAMANTWERKZEUGE, MASCHINENMESSER)	62	0,0	371, 372	RUNDFUNKEMPFANGSGERAETE (AUCH TONSANDGERAETE FUER KRAFTFAHRZEUGE OHNE EINZELNE TONFREQUENZVERSTAERKER)	6 009	0,2
62	MASCHINEN-U. PRAEZISIONSWERKZ. (OHNE SAEGEBLAETTER, MASCHINENMESSER, HARTMETALL-U. DIAMANTWERKZG.), ELEKTROWERKZG., WERKSTATT-EINRICHTUNGEN, BAUGERAETE, GERUESTE, LEITERN, HANDTRANSPORTGERAETE, BEHAELTER	2 096	0,1	373, 374	PLATTENSPIELER, MAGNETBANDGERAETE U. SONSTIGE PHONOTECHNISCHE GERAETE	12 128	0,5
65	SPIELPLATZGERAETE, CAMPING-UND SPORTARTIKEL, HANDELSWAFFEN, BASTELSAETZE	1 199	0,0	375-377	ZUBEHOER, EINZEL-U. ERSATZTEILE FUER RUNDFUNK-, FERNSEH-U. PHONOTECHNISCHE GERAETE	10 885	0,4
490, 491, 498, 499	GESTUEHL, SCHULMOEBEL; LADENEINRICHTUNGEN, SCHAUFENSTERRUECKBAUTEN, ERGAENZUNGSMOEBEL; MOEBELTEILE	464	0,0	38	GERAETE U. EINRICHTUNGEN DER ELEKTRIZITAETSERZEUGUNG, -UMWANDLUNG U. -VERTEILUNG	179 909	7,1
				39	ELEKTROTECHNISCHE ERZEUGNISSE (Z.B. WOHNRUUMLEUCHTEN, KAFFEEBEREITER, -MUEHLEN, STAUBSAUGER U. AE. ELEKTROHAUSHALTSGERAETE)	1 883	0,1
				40, 41	FOTO-U. KINOGERAETE, FOTOTECHNISCHE U. -CHEMISCHES MATERIAL; FEINMECHANISCHE U. OPTISCHE ERZEUGNISSE	2 194 259	86,7

\* )NUR WARENBEZUEGE VON UNTERNEHMEN MIT MEHR ALS 1 MILL. DM JAHRESUMSATZ. -1)SYSTEMATIK DER WIRTSCHAFTSZWEIGE, AUSGABE 1979. -2)WARENVERZEICHNIS FUER DIE BINNENHANDELSSTATISTIK, AUSGABE 1978.

7 WARENBEZUEGE IM GROSSHANDEL 1980 NACH WIRTSCHAFTSZWEIGEN UND WARENARTEN \*)

NUMMER DER SYSTEMATIK 1)	WIRTSCHAFTSGLIEDERUNG WARENART	WARENBEZUG		NUMMER DER SYSTEMATIK 1)	WIRTSCHAFTSGLIEDERUNG WARENART	WARENBEZUG	
		1 000 DM	PROZENT			1 000 DM	PROZENT
"WB"-NUMMER 2)	GROSSHANDEL MIT			"WB"-NUMMER 2)	GROSSHANDEL MIT		
42	UHREN (OHNE ARMATURBRETTUHREN U. UHRENRADIOS, ELEKTRISCHE ZEITDIENST-U.-SCHALTGERAETE)	5 632	0,2		FAHRZEUGE, MASCHINEN, TECHNISCHER BEDARF, ANSTRICHFARBEN, LACKE, TAPETEN	5 530	0,2
45	SPIELWAREN, FEST-U. SCHERZARTIKEL	670	0,0	85	ORTHOPAEDISCHE U. MEDIZINISCHE ERZEUGNISSE (OHNE ORTHOPAEDISCHE SCHUHE), DENTALBEDARF, LABORGERAETE, KRANKENPFLEGEARTIKEL	187	0,0
	ELEKTROTECHNISCHE, FEINMECHANISCHE UND OPTISCHE ERZEUGNISSE, SCHMUCK, SPIELWAREN, MUSIKINSTRUMENTE	2 415 620	95,5		WASCH-UND PUTZMITTEL, HYGIENEARTIKEL, KOERPERPFLEGE MITTEL, MEDIZINISCHE ERZEUGNISSE, LABORGERAETE, ARZNEIMITTEL	187	0,0
52	PAPIER, PAPPE	2 489	0,1				
53-55	PAPIER-U. PAPPEWAREN SOWIE VERWANDTE ERZEUGNISSE: SCHREIB-, ZEICHEN-U. MALGERAETE, LERNMITTEL (OHNE DRUCKEREIERZEUGNISSE), ZEICHENMASCHINEN: UNTERRICHTS-U. KUNSTLERFARBEN (EINSCHL. MALHILFSMITTELN)	3 359	0,1	9831-9839	SONSTIGE ROHSTOFFE U. VORERZEUGNISSE PFLANZLICHEN U. TIERISCHEN URSPRUNGS FUER NAHRUNGSMITTEL	8 246	0,3
562-569	SONSTIGE DRUCKEREIERZEUGNISSE (OHNE MUSIKALIEN, BEDRUCKTE BEHAELTER)	1 755	0,1		LEBENDE TIERE, PFLANZEN, SAATEN, ROHSTOFFE UND VORERZEUGNISSE PFLANZLICHEN UND TIERISCHEN URSPRUNGS FUER NAHRUNGSMITTEL UND GETRAENKE, FUTTER-UND DUENGEMITTEL	8 246	0,3
57	BUEROORGANISATIONSMITTEL UND -KLEINARTIKEL (OHNE DRUCKEREIERZEUGNISSE)	4 319	0,2				
581-588	BUEROMASCHINEN, DATENVERARBEITUNGSGERAETE U. -EINRICHTUNGEN	79 784	3,2	90	CHEMISCHE GRUNDSTOFFE UND CHEMIKALIEN	2 190	0,1
589	BUEROMOEBEL	832	0,0		TECHNISCHE CHEMIKALIEN, KAUTSCHUK	2 190	0,1
	PAPIER, PAPIERWAREN, SCHREIB- UND ZEICHENARTIKEL, DRUCKEREIERZEUGNISSE, BUEROORGANISATIONSMITTEL, -MASCHINEN UND -MOEBEL	92 536	3,7	929	ANDERE MINERALOELERZEUGNISSE	266	0,0
80-82	LANDMASCHINEN: WERKZEUG-, BAU-, TEXTIL-U. NAEHMASCHINEN: SONSTIGE MASCHINEN	812	0,0	941	BRENNSTOFFE, MINERALOELERZEUGNISSE	266	0,0
83	TECHNISCHER SPEZIALBEDARF VERSCHIEDENER WIRTSCHAFTSZWEIGE: VERPACKUNGSMITTEL AUS METALL, KUNSTSTOFF, KERAMIK, GLAS	4 718	0,2		GEBRAUCHTE WERKZEUGE UND MASCHINEN	1 479	0,1
					GEBRAUCHTWAREN, SCHROTT, ALTMATERIAL	1 479	0,1
					WARENARTEN ZUSAMMEN	2 530 092	100
		414 35			GROSSHANDEL MIT SONST. FEINMECH. U. OPT. ERZEUGNISSEN		
22, 28, 29	METERWARE FUER BEKLEIDUNG: KURZWAREN, HANDARBEITEN, STRUMPFWAREN, BEKLEIDUNGSZUBEHOER (OHNE SAEUGLINGSARTIKEL), SCHIRME, STOECKE	328	0,1	38	GERAETE U. EINRICHTUNGEN DER ELEKTRIZITAETSERZEUGUNG, -UMWANDLUNG U. -VERTEILUNG	-	-
34	LEDER-U. TAESCHNERWAREN	-	-	39	ELEKTROTECHNISCHE ERZEUGNISSE (Z. B. WOHNRAUMLEUCHTEN, KAFFEEBEREITER, -MUEHLEN, STAUBSAUGER U. AE. ELEKTROHAUSHALTSGERAETE)	-	-
	TEXTILILIEN, BEKLEIDUNG, PELZWAREN, SCHUHE, LEDER-UND GALANTERIEWAREN	328	0,1	40, 41	FOTO-U. KINOGERAETE, FOTOTECHNISCHES U. -CHEMISCHES MATERIAL: FEINMECHANISCHE U. OPTISCHE ERZEUGNISSE	558 276	97,1
62	MASCHINEN-U. PRAEZISIONSWERKZ. (OHNE SAEGBLAETTER, MASCHINENMESSER, HARTMETALL-U. DIAMANTWERKZG.), ELEKTROWERKZG., WERKSTATTEINRICHTUNGEN, BAUGERAETE, GERUESTE, LEITERN, HANDTRANSPORTGERAETE, BEHAELTER	5 783	1,0	42	UHREN (OHNE ARMATURBRETTUHREN U. UHRENRADIOS, ELEKTRISCHE ZEITDIENST-U.-SCHALTGERAETE)	-	-
66	TAFEL-, KUECHEN-U. AE. HAUSHALTSGERAETE (OHNE ELEKTRISCHE)	1 676	0,3		ELEKTROTECHNISCHE, FEINMECHANISCHE UND OPTISCHE ERZEUGNISSE, SCHMUCK, SPIELWAREN, MUSIKINSTRUMENTE	558 276	97,1
490, 491, 498, 499	GESTUEHL, SCHULMOEBEL, LADENEINRICHTUNGEN, SCHAUFENSTERRUECKBAUTEN, ERGAENZUNGSMOEBEL: MOEBELTEILE	97	0,0	560	BUECHER ALLER ART, LEHRWERKE IM MEDIENVERBUND (OHNE NOTEN-U. LIEDERBUECHER, KALENDER, WERBEDRUCKE U. GESCHAFTSBUECHER)	1 849	0,3
	EISENWAREN, HAUSRAT, SPORT-UND CAMPINGARTIKEL, MOEBEL, ANTIQUITAETEN, HOLZ-, KORBB-, FLECHT-, SCHNITZ- UND FORMSTOFFWAREN	7 557	1,3	581-588	BUEROMASCHINEN, DATENVERARBEITUNGSGERAETE U. -EINRICHTUNGEN	125	0,0
				589	BUEROMOEBEL	667	0,1

\* ) NUR WARENBEZUEGE VON UNTERNEHMEN MIT MEHR ALS 1 MILL. DM JAHRESUMSATZ -1) SYSTEMATIK DER WIRTSCHAFTSZWEIGE, AUSGABE 1979 -2) WARENVERZEICHNIS FUER DIE BINNENHANDELSSTATISTIK, AUSGABE 1978.



7 WARENBEZUEGE IM GROSSHANDEL 1980 NACH WIRTSCHAFTSZWEIGEN UND WARENARTEN \*)

NUMMER DER SYSTEMATIK 1)	WIRTSCHAFTSGLIEDERUNG WARENART	WARENBEZUG		NUMMER DER SYSTEMATIK 1)	WIRTSCHAFTSGLIEDERUNG WARENART	WARENBEZUG	
		1 000 DM	PROZENT			1 000 DM	PROZENT
"WB"-NUMMER 2)	GROSSHANDEL MIT			"WB"-NUMMER 2)	GROSSHANDEL MIT		
	PAPIER, PAPIERWAREN, SCHREIB- UND ZEICHENARTIKEL, DRUCKEREIERZEUGNISSE, BUEROORGANISATIONSMITTEL, -MASCHINEN UND -MOEBEL	2 640	0,5	15	WASCH-, PUTZ- U. REINIGUNGSMITTEL (OHNE INDUSTRIEREINIGER, -SEIFEN U. AUTOPFLEGEMITTEL)	254	0,0
83	TECHNISCHER SPEZIALBEDARF VERSCHIEDENER WIRTSCHAFTSZWEIGE; VERPACKUNGSMITTEL AUS METALL, KUNSTSTOFF, KERAMIK, GLAS	601	0,1		WASCH- UND PUTZMITTEL, HYGIENEARTIKEL, KOERPERPFLEGEMITTEL, MEDIZINISCHE ERZEUGNISSE, LABORGERAETE, ARZNEIMITTEL	254	0,0
84	SONSTIGER TECHNISCHER BEDARF; CHEMISCH-TECHNISCHE ERZEUGNISSE	4 857	0,8	90	CHEMISCHE GRUNDSTOFFE UND CHEMIKALIEN	363	0,1
	FAHRZEUGE, MASCHINEN, TECHNISCHER BEDARF, ANSTRICHFARBEN, LACKE, TAPETEN	5 458	0,9		TECHNISCHE CHEMIKALIEN, KAUTSCHUK	363	0,1
					WARENARTEN ZUSAMMEN	574 876	100
		414 3					
		GROSSHANDEL MIT FEINMECH., FOTO- U. OPTISCHEN ERZEUGNISSEN					
22, 28, 29	METERWARE FUER BEKLEIDUNG; KURZWAREN, HANDARBEITEN; STRUMPFWAREN, BEKLEIDUNGSZUBEHOER (OHNE SAEUGLINGSARTIKEL), SCHIRME, STOECKE	328	0,0	39	ELEKTROTECHNISCHE ERZEUGNISSE (Z. B. WOHNRAUMLEUCHTEN, KAFFEEBEREITER, -MUEHLEN, STAUBSAUGER U. AE. ELEKTROHAUSHALTSGERAETE)	1 883	0,1
34	LEDER- U. TAESCHNERWAREN	-	-	40, 41	FOTO- U. KINOGERAETE, FOTOTECHNISCHES U. -CHEMISCHES MATERIAL; FEINMECHANISCHE U. OPTISCHE ERZEUGNISSE	2 752 535	88,6
35	BILDERRAHMEN, DEVOTIONALIEN, RAUCHERARTIKEL U. A. GALANTERIEWAREN	217	0,0	42	UHREN (OHNE ARMATURBRETTUHREN U. UHRENRADIOS, ELEKTRISCHE ZEITDIENST- U. -SCHALTGERAETE)	5 832	0,2
	TEXTILIEN, BEKLEIDUNG, PELZWAREN, SCHUHE, LEDER- UND GALANTERIEWAREN	545	0,0	45	SPIELWAREN, FEST- U. SCHERZARTIKEL	670	0,0
61	WERKZEUGE (Z. B. ZANGEN, FAESTEL, HOBEL, SAEGEN, SAEGBLAETTER, HARTMETALL- U. DIAMANTWERKZEUGE, MASCHINENMESSER)	62	0,0		ELEKTROTECHNISCHE, FEINMECHANISCHE UND OPTISCHE ERZEUGNISSE, SCHMUCK, SPIELWAREN, MUSIKINSTRUMENTE	2 973 896	95,8
62	MASCHINEN- U. PRAEZISIONSWERKZ. (OHNE SAEGBLAETTER, MASCHINENMESSER, HARTMETALL- U. DIAMANTWERKZG.), ELEKTROWERKZG., WERKSTATTENEINRICHTUNGEN, BAUGERAETE, GERUESTE, LEITERN, HANDTRANSPORTGERAETE, BEHAELTER	7 879	0,3	52	PAPIER, PAPPE	2 489	0,1
65	SPIELPLATZGERAETE, CAMPING- UND SPORTARTIKEL, HANDELSWAFFEN, BASTELSAETZE	1 199	0,0	53- 55	PAPIER- U. PAPPEWAREN SOWIE VERWANDTE ERZEUGNISSE; SCHREIB-, ZEICHEN- U. MALGERAETE, LERNMITTEL (OHNE DRUCKEREIERZEUGNISSE), ZEICHENMASCHINEN; UNTERSICHTS- U. KUENSTLERFARBEN (EINSCHL. MALHILFSMITTELN)	3 359	0,1
66	TAFEL-, KUECHEN- U. AE. HAUSHALTSGERAETE (OHNE ELEKTRISCHE)	1 676	0,1	560	BUECHER ALLER ART, LEHRWERKE IM MEDIENVERBUND (OHNE NOTEN- U. LIEDERBUECHER, KALENDER, WERBEDRUCKE U. GESCHAFTSBUECHER)	1 849	0,1
490, 491, 498, 499	GESTUEHL, SCHULMOEBEL; LADENEINRICHTUNGEN, SCHAUFENSTERRUECKBAUTEN; ERGAENZUNGSMOEBEL; MOEBELTEILE	561	0,0	562- 569	SONSTIGE DRUCKEREIERZEUGNISSE (OHNE MUSIKALIEN, BEDRUCKTE BEHAELTER)	1 755	0,1
	EISENWAREN, HAUSRAT, SPORT- UND CAMPINGARTIKEL, MOEBEL, ANTIQUITAETEN, HOLZ-, KORBBLECHT-, SCHNITZ- UND FORMSTOFFWAREN	11 378	0,4	57	BUEROORGANISATIONSMITTEL UND -KLEINARTIKEL (OHNE DRUCKEREIERZEUGNISSE)	4 319	0,1
370	FERNSEHGERAETE	4 045	0,1	581- 588	BUEROMASCHINEN, DATENVERARBEITUNGSGERAETE U. -EINRICHTUNGEN	79 908	2,6
371, 372	RUNDFUNKEMPFANGSGERAETE (AUCH TONBANDGERAETE FUER KRAFTFAHRZEUGE, OHNE EINZELNE TONFREQUENZVERSTAERKER)	6 009	0,2	589	BUEROMOEBEL	1 499	0,0
373, 374	PLATTENSPIELER, MAGNETBANDGERAETE U. SONSTIGE PHONOTECHNISCHE GERAETE	12 128	0,4	80- 82	PAPIER, PAPIERWAREN, SCHREIB- UND ZEICHENARTIKEL, DRUCKEREIERZEUGNISSE, BUEROORGANISATIONSMITTEL, -MASCHINEN UND -MOEBEL	95 177	3,1
375- 377	ZUBEHOER, EINZEL- U. ERSATZTEILE FUER RUNDFUNK-, FERNSEH- U. PHONOTECHNISCHE GERAETE	10 885	0,4	83	LANDMASCHINEN; WERKZEUG-, BAU-, TEXTIL- U. NAEHMASCHINEN; SONSTIGE MASCHINEN	812	0,0
38	GERAETE U. EINRICHTUNGEN DER ELEKTRIZITAETSERZEUGUNG, -UMWANDLUNG U. -VERTEILUNG	179 909	5,8		TECHNISCHER SPEZIALBEDARF VERSCHIEDENER WIRTSCHAFTSZWEIGE; VERPACKUNGSMITTEL AUS METALL, KUNSTSTOFF, KERAMIK, GLAS	5 319	0,2

\*) NUR WARENBEZUEGE VON UNTERNEHMEN MIT MEHR ALS 1 MILL. DM JAHRESUMSATZ. - 1) SYSTEMATIK DER WIRTSCHAFTSZWEIGE, AUSGABE 1979. - 2) WARENVERZEICHNIS FUER DIE BINNENHANDELSSTATISTIK, AUSGABE 1978.

7 WARENBEZUEGE IM GROSSHANDEL 1980 NACH WIRTSCHAFTSZWEIGEN UND WARENARTEN \*)

NUMMER DER SYSTEMATIK 1)	WIRTSCHAFTSGLIEDERUNG WARENART	WARENBEZUG		NUMMER DER SYSTEMATIK 1)	WIRTSCHAFTSGLIEDERUNG WARENART	WARENBEZUG	
		1 000 DM	PROZENT			1 000 DM	PROZENT
NUMMER 2)	GROSSHANDEL MIT			NUMMER 2)	GROSSHANDEL MIT		
84	SONSTIGER TECHNISCHER BEDARF: CHEMISCH-TECHNISCHE ERZEUGNISSE  FAHRZEUGE, MASCHINEN, TECHNISCHER BEDARF, ANSTRICHFARBEN, LACKE, TAPETEN	4 857	0,2		LEBENDE TIERE, PFLANZEN, SAATEN, ROHSTOFFE UND VORERZEUGNISSE PFLANZLICHEN UND TIERISCHEN URSPRUNGS FUER NAHRUNGSMITTEL UND GETRAENKE; FUTTER-UND DUENGMITTEL	8 246	0,3
15	WASCH-, PUTZ-U. REINIGUNGSMITTEL (OHNE INDUSTRIEREINIGER, -SEIFEN U. AUTOPFLEGEMITTEL)	254	0,0	90	CHEMISCHE GRUNDSTOFFE UND CHEMIKALIEN	2 553	0,1
85	ORTHOPAEDISCHE U. MEDIZINISCHE ERZEUGNISSE (OHNE ORTHOPAEDISCHE SCHUHE), DENTALBEDARF, LABORGERAETE, KRANKENPFLEGEARTIKEL  WASCH-UND PUTZMITTEL, HYGIENEARTIKEL, KOERPERPFLEGEMITTEL, MEDIZINISCHE ERZEUGNISSE, LABORGERAETE, ARZNEIMITTEL	187	0,0	929	ANDERE MINERALOELERZEUGNISSE  BRENNSTOFFE, MINERALOELERZEUGNISSE	265	0,0
9831-9839	SONSTIGE ROHSTOFFE U. VORERZEUGNISSE PFLANZLICHEN U. TIERISCHEN URSPRUNGS FUER NAHRUNGSMITTEL	6 246	0,3	941	GEBRAUCHTE WERKZEUGE UND MASCHINEN  GEBRAUCHTWAREN, SCHROTT, ALTMATERIAL	1 479	0,0
					WARENARTEN ZUSAMMEN	3 104 968	100
		414 61					
26	PULLOVER, WESTEN U. AE., GEWIRKT ODER GESTRICKT, SAEUGLINGSBEKLEIDUNG	113	0,0	40, 41	FOTO-U. KINOGERAETE, FOTOTECHNISCHES U. -CHEMISCHES MATERIAL; FEINMECHANISCHE U. OPTISCHE ERZEUGNISSE	1 983	0,4
34	LEDER-U. TAESCHNERWAREN	113	0,0	42	UHREN (OHNE ARMATURBRETTUHREN U. UHRENRADIOS, ELEKTRISCHE ZEITDIENST-U. -SCHALTGERAETE)	495 179	89,1
35	BILDERRAHMEN, DEVOTIONALIEN, RAUCHERARTIKEL U. A. GALANTERIEWAREN	541	0,1	43	SCHMUCK, GOLD-U. SILBERSCHMIEDEWAREN, PERLEN, EDEL-, SCHMUCKSTEINE U. AE. (OHNE UHREN, ANTIQUITAETEN, KUNSTGEGENSTAENDE, GALANTERIEWAREN AUS UNEDLEN STOFFEN)	44 037	7,9
36	SPORTBEKLEIDUNG, SPORTSCHUHE  TEXTILIEN, BEKLEIDUNG, PELZWAREN, SCHUHE, LEDER-UND GALANTERIEWAREN	925	0,2	45	SPIELWAREN, FEST-U. SCHERZARTIKEL  ELEKTROTECHNISCHE, FEINMECHANISCHE UND OPTISCHE ERZEUGNISSE, SCHMUCK, SPIELWAREN, MUSIKINSTRUMENTE	543 366	97,8
61	WERKZEUGE (Z. B. ZANGEN, FAEU- STEL, HOBEL, SAEGEN, SAEGEBLAETTER, HARTMETALL-U. DIAMANTWERKZEUGE, MASCHINENMESSER)	31	0,0	560	BUECHER ALLER ART, LEHRWERKE IM MEDIENVERBUND (OHNE NOTEN-U. LIEDERBUECHER, KALENDER, WERBEDRUCKE U. GESCHAFTSBUECHER)	57	0,0
62	MASCHINEN-U. PRAEZISIONSWERKZ. (OHNE SAEGEBLAETTER, MASCHINENMESSER, HARTMETALL-U. DIAMANTWERKZG.), ELEKTROWERKZG., WERKSTATTENRICHTUNGEN, BAUGERAETE, GERUESTE, LEITERN, HANDTRANSPORTGERAETE, BEHAELTER	31	0,0	57	BUEROORGANISATIONSMITTEL UND -KLEINARTIKEL (OHNE DRUCKEREI-ERZEUGNISSE)	2 747	0,5
63	BESCHLAEGE U. SCHLOSSER, EISENKURZWAREN	126	0,0	581-588	BUEROMASCHINEN, DATENVERARBEITUNGSGERAETE U. -EINRICHTUNGEN  PAPIER, PAPIERWAREN, SCHREIB- UND ZEICHENARTIKEL, DRUCKEREIERZEUGNISSE, BUEROORGANISATIONSMITTEL, -MASCHINEN UND -MOEBEL	3 668	0,7
66	TAFEL-, KUECHEN-U. AE. HAUSHALTSGERAETE (OHNE ELEKTRISCHE)	6 484	1,2	83	TECHNISCHER SPEZIALBEDARF VERSCHIEDENER WIRTSCHAFTSZWEIGE; VERPACKUNGSMITTEL AUS METALL, KUNSTSTOFF, KERAMIK, GLAS	499	0,1
50	KUNSTGEGENSTAENDE, SAMMLUNGSSTUECKE, ANTIQUITAETEN  EISENWAREN, HAUSRAT, SPORT-UND CAMPINGARTIKEL, MOEBEL, ANTIQUITAETEN, HOLZ-, KORB-, FLECHT-, SCHNITZ- UND FORMSTOFFWAREN	428	0,1		FAHRZEUGE, MASCHINEN, TECHNISCHER BEDARF, ANSTRICHFARBEN, LACKE, TAPETEN	499	0,1
371, 372	RUNDFUNKEMPFANGSGERAETE (AUCH TONBANDGERAETE FUER KRAFTFAHRZEUGE, OHNE EINZELNE TONFREQUENZVERSTAERKER)	227	0,0				
39	ELEKTROTECHNISCHE ERZEUGNISSE (Z. B. WOHNRAUMLEUCHTEN, KAFFEEBEREITER, -MUEHLEN, STAUBSAUGER U. AE. ELEKTROHAUSHALTSGERAETE)	1 508	0,3				

\*) NUR WARENBEZUEGE VON UNTERNEHMEN MIT MEHR ALS 1 MILL. DM JAHRESUMSATZ. - 1) SYSTEMATIK DER WIRTSCHAFTSZWEIGE, AUSGABE 1979 - 2) WARENVERZEICHNIS FUER DIE BINNENHANDELSSTATISTIK, AUSGABE 1978.

7 WARENBEZUEGE IM GROSSHANDEL 1980 NACH WIRTSCHAFTSZWEIGEN UND WARENARTEN \*)

NUMMER DER SYSTEMATIK 1)	WIRTSCHAFTSGLIEDERUNG WARENART	WARENBEZUG		NUMMER DER SYSTEMATIK 1)	WIRTSCHAFTSGLIEDERUNG WARENART	WARENBEZUG	
		1 000 DM	PROZENT			1 000 DM	PROZENT
"WB"-NUMMER 2)	GROSSHANDEL MIT			"WB"-NUMMER 2)	GROSSHANDEL MIT		
16-18	HYGIENEARTIKEL, VERBANDSTOFFE, KERZEN, KOERPERPFLEGEMITTEL, MECHANISCHE KOERPERPFLEGEGERAETE	9	0,0	938, 939	LEDER, LEDERFASERSTOFF	-	-
	WASCH-UND PUTZMITTEL, HYGIENEARTIKEL, KOERPERPFLEGEMITTEL, MEDIZINISCHE ERZEUGNISSE, LABORGERAETE, ARZNEIMITTEL	9	0,0	599	EISEN-, STAHL- U. TEMPERGUSSE- ZEUGNISSE, PRESS-, ZIEH- UND STANZTEILE AUS STAHL	-	-
					WARENARTEN ZUSAMMEN	555 567	100
414 65 GROSSHANDEL MIT EDELMETALLWAREN, SCHMUCK U. AE.							
115-118	ALKOHOLFREIE GETRAENKE (OHNE TIEFGEFRORENE U. DIAETETISCHE)	420	0,0	43	SCHMUCK, GOLD- U. SILBERSCHMIEDE- WAREN, PERLEN, EDEL-, SCHMUCK- STEINE U. AE. (OHNE UHREN, ANTI- QUITAETEN, KUNSTGEGENSTAENDE, GALANTERIEWAREN AUS UNEDLEN STOFFEN)	1 605 384	88,7
	NAHRUNGSMITTEL, GETRAENKE, TABAKWAREN	420	0,0				
24	DAMENOVERBEKLEIDUNG AB GR. 34 (OHNE PULLOVER U. AE., PELZ- U. SPORTBEKLEIDUNG)	280	0,0	45	SPIELWAREN, FEST- U. SCHERZAR- TIKEL	259	0,0
22, 28, 29	METERWARE FUER BEKLEIDUNG; KURZWAREN, HANDARBEITEN; STRUMPFWAREN, BEKLEIDUNGSZUBE- HOER (OHNE SAEUGLINGSARTIKEL), SCHIRME, STOECKE	1 468	0,1		ELEKTROTECHNISCHE, FEINMECHA- NISCHE UND OPTISCHE ERZEUG- NISSE, SCHMUCK, SPIELWAREN, MUSIKINSTRUMENTE	1 779 504	98,3
31	HERRENSCHUHE (OHNE SPORTSCHUHE)	767	0,0	53- 55	PAPIER- U. PAPPEWAREN SOWIE VER- WANDTE ERZEUGNISSE: SCHREIB-, ZEICHEN- U. MALGERAETE, LERNMIT- TEL (OHNE DRUCKEREIERZEUGNIS- SE), ZEICHENMASCHINEN; UNTER- RICHTS- U. KUENSTLERFARBEN (EINSCHL. MALHILFSMITTELN)	819	0,0
32	DAMENSCHUHE (OHNE SPORTSCHUHE)	767	0,0				
34	LEDER- U. TAESCHNERWAREN	2 395	0,1	562- 569	SONSTIGE DRUCKEREIERZEUGNISSE (OHNE MUSIKALIEN, BEDRUCKTE BEHAELTER)	128	0,0
35	BILDERRAHMEN, DEVOTIONALIEN, RAUCHERARTIKEL U. A. GALANTE- RIEWAREN	2 371	0,1	57	BUEROORGANISATIONSMITTEL UND -KLEINARTIKEL (OHNE DRUCKEREI- ERZEUGNISSE)	199	0,0
	TEXTILIEN, BEKLEIDUNG, PELZ- WAREN, SCHUHE, LEGER- UND GA- LANTERIEWAREN	8 049	0,4	581- 588	BUEROMASCHINEN, DATENVERARBEI- TUNGSGERAETE U. -EINRICHTUNGEN	199	0,0
61	WERKZEUGE (Z. B. ZANGEN, FAEU- STEL, HOBEL, SAEGEN, SAEGEBLAET- TER, HARTMETALL- U. DIAMANTWERK- ZEUGE, MASCHINENMESSER)	6 508	0,4		PAPIER, PAPIERWAREN, SCHREIB- UND ZEICHENARTIKEL, DRUCKE- REIERZEUGNISSE, BUEROORGANI- SATIONSMITTEL, -MASCHINEN UND -MOEBEL	1 345	0,1
62	MASCHINEN- U. PRAEZISIONSWERKZ. (OHNE SAEGEBLAETTER, MASCHINEN- MESSER, HARTMETALL- U. DIAMANT- WERKZG.), ELEKTROWERKZG., WERK- STATTEINRICHTUNGEN, BAUGERAETE, GERUESTE, LEITERN, HANDTRANS- PORTGERAETE, BEHAELTER	3 191	0,2	79	SONSTIGE FAHRZEUGE, DEREN TEILE U. ZUBEHOER	84	0,0
66	TAFEL-, KUECHEN- U. AE. HAUSHALTS- GERAETE (OHNE ELEKTRISCHE)	181	0,0	80- 82	LANDMASCHINEN, WERKZEUG-, BAU-, TEXTIL- U. NAEHMASCHINEN; SON- STIGE MASCHINEN	255	0,0
490, 491, 498, 499	GESTUEHL, SCHULMOEBEL; LADENEIN- RICHTUNGEN, SCHAUFENSTERRUECK- BAUTEN; ERGAENZUNGSMOEBEL; MOE- BELTEILE	255	0,0	83	TECHNISCHER SPEZIALBEDARF VER- SCHIEDENER WIRTSCHAFTSZWEIGE; VERPACKUNGSMITTEL AUS METALL, KUNSTSTOFF, KERAMIK, GLAS	3 081	0,2
51	HOLZ-, KORB-, KORK-, FLECHT-, SCHNITZ- U. FORMSTOFFWAREN, KINDERWAGEN	1 513	0,1		FAHRZEUGE, MASCHINEN, TECHNI- SCHER BEDARF, ANSTRICHFARBEN, LACKE, TAPETEN	3 420	0,2
	EISENWAREN, HAUSRAT, SPORT- UND CAMPINGARTIKEL, MOEBEL, ANTI- QUITAETEN, HOLZ-, KORB-, FLECHT-, SCHNITZ- UND FORM- STOFFWAREN	11 748	0,6	15	WASCH-, PUTZ- U. REINIGUNGSMITTEL (OHNE INDUSTRIEREINIGER-, -SEI- FEN U. AUTOPFLEGEMITTEL)	301	0,0
40, 41	FOTO- U. KINOGERAETE, FOTOTECH- NISCHES U. -CHEMISCHES MATERI- AL; FEINMECHANISCHE U. OPTISCHE ERZEUGNISSE	7 065	0,4	16- 18	HYGIENEARTIKEL, VERBANDSTOFFE, KERZEN, KOERPERPFLEGEMITTEL, MECHANISCHE KOERPERPFLEGEGERAETE	395	0,0
42	UHREN (OHNE ARMATURBRETTUHREN U. UHRENRADIOS, ELEKTRISCHE ZEITDIENST- U. -SCHALTGERAETE)	166 794	9,2		WASCH- UND PUTZMITTEL, HYGIENEARTIKEL, KOERPERPFLEGEMITTEL, MEDIZINISCHE ERZEUGNISSE, LABORGERAETE, ARZNEIMITTEL	696	0,0

\*) NUR WARENBEZUEGE VON UNTERNEHMEN MIT MEHR ALS 1 MILL. DM JAHRESUMSATZ. -1) SYSTEMATIK DER WIRTSCHAFTSZWEIGE, AUSGABE 1979 -2) WAREN- VERZEICHNIS FUER DIE BINNENHANDELSSTATISTIK, AUSGABE 1978.

7 WARENBEZUEGE IM GROSSHANDEL 1980 NACH WIRTSCHAFTSZWEIGEN UND WARENARTEN \*)

NUMMER DER SYSTEMATIK 1)	WIRTSCHAFTSGLIEDERUNG WARENART	WARENBEZUG		NUMMER DER SYSTEMATIK 1)	WIRTSCHAFTSGLIEDERUNG WARENART	WARENBEZUG	
		1 000 DM	PROZENT			1 000 DM	PROZENT
"WB"-NUMMER 2)	GROSSHANDEL MIT			"WB"-NUMMER 2)	GROSSHANDEL MIT		
937	HAEUTE U. FELLE (EINSCHL. TEILE DAVON)	175	0,0		TECHNISCHE CHEMIKALIEN, KAUTSCHUK	255	0,0
	TEXTILE ROHSTOFFE UND VORERZEUGNISSE, HAEUTE, FELLE, LEDER, LEDERFASERSTOFF	175	0,0	807	EDELMETALLE, EDELMETALLHALBZEUG, EDELMETALLGUSSEERZEUGNISSE (OHNE DENTAL-METALLHALBZEUG)	4 459	0,2
917	PFLANZLICHE U. TIERISCHE FETTE U. OELE FUER TECHNISCHE ZWECKE, ROH, TECHNISCHE FETTSAEUREN (OHNE CHEMISCH EINHEITLICHE FETTSAEUREN)	255	0,0		ERZE, METALLE, HALBZEUG	4 459	0,2
					WARENARTEN ZUSAMMEN	1 810 071	100
		414 6			GROSSHANDEL MIT UHREN, EDELMETALLWAREN, SCHMUCK U. AE.		
115-118	ALKOHOLFREIE GETRAENKE (OHNE TIEFGEFRORENE U. DIAETETISCHE)	420	0,0		EISENWAREN, HAUSRAT, SPORT-UND CAMPINGARTIKEL, MOEBEL, ANTIQUITAETEN, HOLZ-, KORB-, FLECHT-, SCHNITZ- UND FORMSTOFFWAREN	18 849	0,8
	NAHRUNGSMITTEL, GETRAENKE, TABAKWAREN	420	0,0				
24	DAMENOBERBEKLEIDUNG AB GR. 34 (OHNE PULLOVER U. AE., PELZ- U. SPORTBEKLEIDUNG)	280	0,0	371, 372	RUNDFUNKEMPFANGSGERAETE (AUCH TONBANDGERAETE FUER KRAFTFAHRZEUGE, OHNE EINZELNE TONFREQUENZVERSTAERKER)	227	0,0
26	PULLOVER, WESTEN U. AE., GEWIRKT ODER GESTRICKT, SAEUGLINGSBEKLEIDUNG	113	0,0	39	ELEKTROTECHNISCHE ERZEUGNISSE (Z. B. WOHNRAUMLEUCHTEN, KAFFEEBEREITER, -MUEHLEN, STAUBSAUGER U. AE. ELEKTROHAUSHALTSGERAETE)	1 508	0,1
22, 28, 29	METERWARE FUER BEKLEIDUNG, KURZWAREN, HANDARBEITEN; STRUMPFWAREN, BEKLEIDUNGSZUBEHOER (OHNE SAEUGLINGSARTIKEL), SCHIRME, STOECKE	1 468	0,1	40, 41	FOTO-U. KINOGERAETE, FOTOTECHNISCHES U. -CHEMISCHES MATERIAL; FEINMECHANISCHE U. OPTISCHE ERZEUGNISSE	9 049	0,4
31	HERRENSCHUHE (OHNE SPORTSCHUHE)	767	0,0	42	UHREN (OHNE ARMATURBRETTUHREN U. UHRENRADIOS, ELEKTRISCHE ZEITDIENST-U. -SCHALTGERAETE)	661 973	28,0
32	DAMENSCHUHE (OHNE SPORTSCHUHE)	767	0,0	43	SCHMUCK, GOLD-U. SILBERSCHMIEDEWAREN, PERLEN, EDEL-, SCHMUCKSTEINE U. AE. (OHNE UHREN, ANTIQUITAETEN, KUNSTGEGENSTAENDE, GALANTERIEWAREN AUS UNEDLEN STOFFEN)	1 549 421	69,7
34	LEDER-U. TAESCHNERWAREN	2 508	0,1	45	SPIELWAREN, FEST-U. SCHERZARTIKEL	691	0,0
35	BILDERRAHMEN, DEVOTIONALIEN, RAUCHERARTIKEL U. A. GALANTERIEWAREN	3 013	0,1		ELEKTROTECHNISCHE, FEINMECHANISCHE UND OPTISCHE ERZEUGNISSE, SCHMUCK, SPIELWAREN, MUSIKINSTRUMENTE	2 322 870	98,2
36	SPORTBEKLEIDUNG, SPORTSCHUHE	57	0,0				
	TEXTILIEN, BEKLEIDUNG, PELZWAREN, SCHUHE, LEDER-UND GALANTERIEWAREN	8 974	0,4				
61	WERKZEUGE (Z. B. ZANGEN, FAEU- STEL, HOBEL, SAEGEN, SAEGEBLAETTER, HARTMETALL-U. DIAMANTWERKZEUGE, MASCHINENMESSER)	6 640	0,3	53-55	PAPIER-U. PAPPEWAREN SOWIE VERWANDTE ERZEUGNISSE; SCHREIB-, ZEICHEN-U. MALGERAETE, LERNMITTEL (OHNE DRUCKEREIERZEUGNISSE), ZEICHENMASCHINEN, UNTERRICHTS-U. KUNSTLERFARBEN (EINSCHL. MALHILFSMITTELN)	819	0,0
62	MASCHINEN-U. PRAEZISIONSWERKZ. (OHNE SAEGEBLAETTER, MASCHINENMESSER, HARTMETALL-U. DIAMANTWERKZG.), ELEKTROWERKZG., WERKSTATTEINRICHTUNGEN, BAUGERAETE, GERUESTE, LEITERN, HANDTRANSPORTGERAETE, BEHAELTER	3 223	0,1	560	BUECHER ALLER ART, LEHRWERKE IM MEDIENVERBUND (OHNE NOTEN-U. LIEDERBUECHER, KALENDER, WERBEDRUCKE U. GESCHAFTSBUECHER)	57	0,0
63	BESCHLAEGE U. SCHLOESSER, EISEN-KURZWAREN	126	0,0	562-569	SONSTIGE DRUCKEREIERZEUGNISSE (OHNE MUSIKALIEN, BEDRUCKTE BEHAELTER)	128	0,0
66	TAFEL-, KUECHEN-U. AE. HAUSHALTSGERAETE (OHNE ELEKTRISCHE)	6 666	0,3	57	BUERORGANISATIONSMITTEL UND -KLEINARTIKEL (OHNE DRUCKEREIERZEUGNISSE)	2 946	0,1
490, 491, 498, 499	GESTUEHL, SCHULMOEBEL; LADENEINRICHTUNGEN, SCHAUFENSTERRUECKBAUTEN; ERGAENZUNGSMOEBEL; MOEBELTEILE	255	0,0	581-588	BUEROMASCHINEN, DATENVERARBEITUNGSGERAETE U. -EINRICHTUNGEN	1 064	0,0
50	KUNSTGEGENSTAENDE, SAMMLUNGSSTUECKE, ANTIQUITAETEN	428	0,0		PAPIER, PAPIERWAREN, SCHREIB- UND ZEICHENARTIKEL, DRUCKEREIERZEUGNISSE, BUERORGANISATIONSMITTEL, -MASCHINEN UND -MOEBEL	5 013	0,2
51	HOLZ-, KORB-, KORK-, FLECHT-, SCHNITZ-U. FORMSTOFFWAREN, KINDERWAGEN	1 513	0,1				

\*) NUR WARENBEZUEGE VON UNTERNEHMEN MIT MEHR ALS 1 MILL. DM JAHRESUMSATZ - 1) SYSTEMATIK DER WIRTSCHAFTSZWEIGE, AUSGABE 1979 - 2) WARENVERZEICHNIS FUER DIE BINNENHANDELSSTATISTIK, AUSGABE 1978.

7 WARENBEZUEGE IM GROSSHANDEL 1980 NACH WIRTSCHAFTSZWEIGEN UND WARENARTEN \*)

NUMMER DER SYSTEMATIK 1)	WIRTSCHAFTSGLIEDERUNG WARENART	WARENBEZUG		NUMMER DER SYSTEMATIK 1)	WIRTSCHAFTSGLIEDERUNG WARENART	WARENBEZUG	
		1 000 DM	PROZENT			1 000 DM	PROZENT
"WB"-NUMMER 2)	GROSSHANDEL MIT			"WB"-NUMMER 2)	GROSSHANDEL MIT		
79	SONSTIGE FAHRZEUGE, DEREN TEILE U. ZUBEHOER	84	0,0	937	HAEUTE U. FELLE (EINSCHL. TEILE DAVON)	175	0,0
80-82	LANDMASCHINEN; WERKZEUG-, BAU-, TEXTIL- U. NAEHMASCHINEN; SONSTIGE MASCHINEN	255	0,0	938, 939	LEDER, LEDERFASERSTOFF	-	-
83	TECHNISCHER SPEZIALBEDARF VERSCHIEDENER WIRTSCHAFTSZWEIGE; VERPACKUNGSMITTEL AUS METALL, KUNSTSTOFF, KERAMIK, GLAS	3 580	0,2		TEXTILE ROHSTOFFE UND VORERZEUGNISSE, HAEUTE, FELLE, LEDER, LEDERFASERSTOFF	175	0,0
	FAHRZEUGE, MASCHINEN, TECHNISCHER BEDARF, ANSTRICHFARBEN, LACKE, TAPETEN	3 919	0,2	917	PFLANZLICHE U. TIERISCHE FETTE U. OELE FUER TECHNISCHE ZWECKE, ROH, TECHNISCHE Fettsaeuren (OHNE CHEMISCH EINHEITLICHE Fettsaeuren)	255	0,0
15	WASCH-, PUTZ- U. REINIGUNGSMITTEL (OHNE INDUSTRIEREINIGER-, SEIFEN U. AUTOPFLEGE MITTEL)	301	0,0		TECHNISCHE CHEMIKALIEN, KAUTSCHUK	255	0,0
16-18	HYGIENEARTIKEL, VERBANDSTOFFE, KERZEN, KOERPERPFLEGE MITTEL, MECHANISCHE KOERPERPFLEGEGERAETE	404	0,0	599	EISEN-, STAHL- U. TEMPERGUSSE- ZEUGNISSE, PRESS-, ZIEM- UND STANZTEILE AUS STAHL	-	-
	WASCH- UND PUTZMITTEL, HYGIENEARTIKEL, KOERPERPFLEGE MITTEL, MEDIZINISCHE ERZEUGNISSE, LABORGERAETE, ARZNEIMITTEL	705	0,0	607	EDELMETALLE, EDELMETALLHALBZEUG, EDELMETALLGUSSE- ZEUGNISSE (OHNE DENTAL- METALLHALBZEUG)	4 459	0,2
					ERZE, METALLE, HALBZEUG	4 459	0,2
					WARENARTEN ZUSAMMEN	2 365 639	100
414 94 GROSSHANDEL MIT SPIELWAREN							
08	SUESSWAREN (EINSCHL. DAUERBACK- WAREN, ABER OHNE KAKAOPULVER U. DIAETETISCHE SUESSWAREN)	156	0,0	36	SPORTBEKLEIDUNG, SPORTSCHUHE	79	0,0
100, 101	TRAUBENWEINE (OHNE DIABETIKER-, DESSERT-, PERL- U. SCHAUMWEINE)	156	0,0		TEXTILIEN, BEKLEIDUNG, PELZ- WAREN, SCHUHE, LEDER- UND GALANTERIEWAREN	10 778	1,2
102, 103	WERMUT-, DESSERT-, OBST- U. PERL- WEINE, BOWLEN, WEINHALTIGE GETRAENKE; TRAUBENSCHAUMWEINE, OBST- SCHAUMWEINE (OHNE DIABETIKERSCHAUMWEINE)	156	0,0	51	WERKZEUGE (Z. B. ZANGEN, FAEU- STEL, MOBEL, SAEGEN, SAEGEBLAET- TER, HARTMETALL- U. DIAMANTWERK- ZEUGE, MASCHINENMESSER)	30	0,0
104-109	SPIRITUOSEN	99	0,0	63	BESCHLAEGE U. SCHLOESSER, EISEN- KURZWAREN	67	0,0
125-129	TABAKWAREN	198	0,0	65	SPIELPLATZGERAETE, CAMPING- UND SPORTARTIKEL, HANDELSWAFFEN, BASTELSAETZE	11 257	1,3
	NAHRUNGSMITTEL, GETRAENKE, TABAKWAREN	765	0,1	66	TAFEL-, KUECHEN- U. AE. HAUSHALT- GERAETE (OHNE ELEKTRISCHE)	4 024	0,4
19	HAUS-, TISCH- U. BETTWAESCHE, BETTWAREN	275	0,0	50	KUNSTGEGENSTAENDE, SAMMLUNG- STUECKE, ANTIQUITAETEN	1 209	0,1
25	KINDEROBERBEKLDG. AB GR. 104 BIS EINSCHL. GR. 176 (OHNE PULLOVER U. AE. SAEUGLINGS-, PELZ- UND SPORTBEKLEIDUNG)	453	0,1	51	HOLZ-, KORB-, KORK-, FLECHT-, SCHNITZ- U. FORMSTOFFWAREN, KINDERWAGEN	2 549	0,3
26	PULLOVER, WESTEN U. AE. GEWIRKT ODER GESTRICKT, SAEUGLINGSBE- KLEIDUNG	394	0,0		EISENWAREN, HAUSRAT, SPORT- UND CAMPINGARTIKEL, MOEBEL, ANTI- QUITAETEN, HOLZ-, KORB-, FLECHT-, SCHNITZ- UND FORM- STOFFWAREN	19 135	2,1
27	HERREN-, DAMEN- U. KINDERWAESCHE, MIEDERWAREN (OHNE SAEUGLINGS- WAESCHE)	631	0,1	371, 372	RUNDFUNKEMPFANGSGERAETE (AUCH TONBANDGERAETE FUER KRAFTFAHR- ZEUGE, OHNE EINZELNE TONFRE- QUENZVERSTAERKER)	206	0,0
22, 28, 29	METERWARE FUER BEKLEIDUNG; KURZWAREN, HANDARBEITEN; STRUMPFWAREN, BEKLEIDUNGSZUBE- HOER (OHNE SAEUGLINGSARTIKEL), SCHIRME, STOECKE	2 871	0,3	375-377	ZUBEHOER, EINZEL- U. ERSATZTEILE FUER RUNDFUNK-, FERNSEH- U. PHO- NOTECHNISCHE GERAETE	20	0,0
34	LEDER- U. TAESCHNERWAREN	1 230	0,1	39	ELEKTROTECHNISCHE ERZEUGNISSE (Z. B. WOHNRAUMLEUCHTEN, KAFFEE- BEREITER-, MUEHLEN, STAUBSAUGER U. AE. ELEKTROHAUSHALTSGERAETE)	1 194	0,1
35	BILDERRAHMEN, DEVOTIONALIEN, RAUCHERARTIKEL U. A. GALANTE- RIWAREN	4 844	0,5				

\*) NUR WARENBEZUEGE VON UNTERNEHMEN MIT MEHR ALS 1 MILL. DM JAHRESUMSATZ. -1) SYSTEMATIK DER WIRTSCHAFTSZWEIGE, AUSGABE 1979 -2) WAREN- VERZEICHNIS FUER DIE BINNENHANDELSSTATISTIK, AUSGABE 1978.

7 WARENBEZUEGE IM GROSSHANDEL 1980 NACH WIRTSCHAFTSZWEIGEN UND WARENARTEN \*)

NUMMER DER SYSTEMATIK 1)	WIRTSCHAFTSGLIEDERUNG WARENART	WARENBEZUG		NUMMER DER SYSTEMATIK 1)	WIRTSCHAFTSGLIEDERUNG WARENART	WARENBEZUG	
		1 000 DM	PROZENT			1 000 DM	PROZENT
"WB"-NUMMER 2)	GROSSHANDEL MIT			"WB"-NUMMER 2)	GROSSHANDEL MIT		
40.	FOTO-U. KINOGERAETE, FOTOTECH-				PAPIER, PAPIERWAREN, SCHREIB-		
41	NISCHES U. -CHEMISCHES MATERI- AL; FEINMECHANISCHE U. OPTISCHE ERZEUGNISSE	213	0,0		UND ZEICHENARTIKEL, DRUCKE- REIERZEUGNISSE, BUEROORGANI- SATIONSMITTEL, -MASCHINEN UND -MOEBEL	26 840	3,0
42	UHREN (OHNE ARMATURBRETTUHREN U. UHRENRADIOS, ELEKTRISCHE ZEITDIENST-U. -SCHALTGERAETE)	834	0,1	78	ZWEIRAEDER, ZWEIRADTEILE U. -ZU- BEHOER	1 320	0,1
43	SCHMUCK, GOLD-U. SILBERSCHMIEDE- WAREN, PERLEN, EDEL-, SCHMUCK- STEINE U. AE. (OHNE UHREN, ANTI- QUITAETEN, KUNSTGEGENSTAENDE, GALANTERIEWAREN AUS UNEDLEN STOFFEN)	6 058	0,7		FAHRZEUGE, MASCHINEN, TECHNI- SCHER BEDARF, ANSTRICHFARBEN, LACKE, TAPETEN	1 320	0,1
45	SPIELWAREN, FEST-U. SCHERZAR- TIKEL	824 969	92,2	16- 18	HYGIENEARTIKEL, VERBANDSTOFFE, KERZEN, KOERPERPFLEGEMITTEL, MECHANISCHE KOERPERPFLEGE- RAETE	906	0,1
47	MUSIKINSTRUMENTE (OHNE PHONO- TECHN. GERAETE U. MUSIKSPIELWA- REN), MUSIKALIEN	1 293	0,1		WASCH-UND PUTZMITTEL, HYGIE- NEARTIKEL, KOERPERPFLEGEMIT- TEL, MEDIZINISCHE ERZEUGNIS- SE, LABORGERAETE, ARZNEIMIT- TEL	906	0,1
	ELEKTROTECHNISCHE, FEINMECHA- NISCHE UND OPTISCHE ERZEUG- NISSE, SCHMUCK, SPIELWAREN, MUSIKINSTRUMENTE	834 787	93,3	930	WOLLE U. A. TIERHAARE	91	0,0
52	PAPIER, PAPPE	1 184	0,1	932, 934- 936	CHEMIEFASERN, GARN (OHNE NAEH-, STOPF-U. HANDARBEITSGARN), ANDE- RE TEXTILE ROHSTOFFE U. VORER- ZEUGNISSE	219	0,0
53- 55	PAPIER-U. PAPPEWAREN SOWIE VER- WANDTE ERZEUGNISSE: SCHREIB- ZEICHEN-U. MALGERAETE, LERNMIT- TEL (OHNE DRUCKEREIERZEUGNIS- SE), ZEICHENMASCHINEN; UNTER- RICHTS-U. KUENSTLERFARBEN (EINSCHL. MALHILFSMITTELN)	20 545	2,3		TEXTILE ROHSTOFFE UND VORER- ZEUGNISSE, HAEUTE, FELLE, LE- DER, LEDERFASERSTOFF	310	0,0
560	BUECHER ALLER ART, LEHRWERKE IM MEDIENVERBUND (OHNE NOTEN-U. LIEDERBUECHER, KALENDER, WERBE- DRUCKE U. GESCHAEFTSBUECHER)	4 954	0,6	690, 692	ROHHOLZ, AUCH ENTRINDET ODER GROB ZUGERICHTET; IMPRAEGNIERTE STANGEN, MASTE, PFAEHLE; SCHNITT- HOLZ, SCHWELLEN, SCHWARTEN, SPREISSEL, SPAENE, HACKSCHNIT- ZEL, VERLEIMTE BALKEN, ZAEUNE, SCHALUNGSTAFELN AUS VOLLHOLZ	268	0,0
57	BUEROORGANISATIONSMITTEL UND -KLEINARTIKEL (OHNE DRUCKEREI- ERZEUGNISSE)	157	0,0		HOLZ, BAUSTOFFE, INSTAL- LATIONSBEDARF	268	0,0
					WARENARTEN ZUSAMMEN	895 110	100
		414 96			GROSSHANDEL MIT SPORT- U. CAMPINGARTIKELN (OH. CAMPINGMOEBEL)		
052, 053	SPEISESALZ, ESSIG, SENF, EINMACH- MITTEL (OHNE DIAETETISCHE), GEWUERZE, GEWUERZMISCHUNGEN	450	0,1	61	WERKZEUGE (Z. B. ZANGEN, FAEU- STEL, MOBEL, SAEGEN, SAEGEBLAET- TER, HARTMETALL-U. DIAMANTWERK- ZEUGE, MASCHINENMESSER)	1 904	0,3
059	ZUCKER	450	0,1	62	MASCHINEN-U. PRAEZISIONSWERKZ. (OHNE SAEGEBLAETTER, MASCHINEN- MESSER, HARTMETALL-U. DIAMANT- WERKZG.), ELEKTROWERKZG., WERK- STATTEINRICHTUNGEN, BAUGERAETE, GERUESTE, LEITERN, HANDTRANS- PORTGERAETE, BEHAELTER	1 553	0,3
	NAHRUNGSMITTEL, GETRAENKE, TABAKWAREN	900	0,1	63	BESCHLAEGE U. SCHLOSSER, EISEN- KURZWAREN	3 583	0,6
20, 21	HEIMTEXTILIEN, BODENBELAEGE (Z. B. TEPPICHE)	225	0,0	64	GARTEN-, LANDWIRTSCHAFTS-UND FORSTWIRTSCHAFTSGERAETE U. AE., KETTEN, DRAHTGEFLECHTE (OHNE LANDMASCHINEN U. DEREN ZUSATZ- GERAETE)	3 106	0,5
23	HERRENBERBEKLEIDUNG AB GR. 38 (OHNE PULLOVER U. AE., PELZ-U. SPORTBEKLEIDUNG)	464	0,1	65	SPIELPLATZGERAETE, CAMPING-UND SPORTARTIKEL, HANDELSWAFFEN, BASTELSAETZE	523 651	85,0
24	DAMENBERBEKLEIDUNG AB GR. 34 (OHNE PULLOVER U. AE., PELZ-U. SPORTBEKLEIDUNG)	246	0,0	66	TAFEL-, KUECHEN-U. AE. HAUSHALTS- GERAETE (OHNE ELEKTRISCHE)	4 816	0,8
26	PULLOVER, WESTEN U. AE., GEWIRKT ODER GESTRIKT, SAEUGLINGSBE- KLEIDUNG	328	0,1	670, 671	EINZELOFEN U. -HERDE, ANDERE HEIZ-U. KOCHGERAETE (OHNE BADE- OFEN U. WASSERHEIZER)	825	0,1
36	SPORTBEKLEIDUNG, SPORTSCHUHE	57 330	9,3				
	TEXTILIEN, BEKLEIDUNG, PELZ- WAREN, SCHUHE, LEDER-UND GA- LANTERIEWAREN	58 593	9,5				

\*) NUR WARENBEZUEGE VON UNTERNEHMEN MIT MEHR ALS 1 MILL. DM JAHRESUMSATZ -1) SYSTEMATIK DER WIRTSCHAFTSZWEIGE, AUSGABE 1979 -2) WAREN-  
VERZEICHNIS FUER DIE BINNENHANDELSSTATISTIK, AUSGABE 1978.

7. WARENBEZUEGE IM GROSSHANDEL 1980 NACH WIRTSCHAFTSZWEIGEN UND WARENARTEN \*)

NUMMER DER SYSTEMATIK 1)	WIRTSCHAFTSGLIEDERUNG WARENART	WARENBEZUG		NUMMER DER SYSTEMATIK 1)	WIRTSCHAFTSGLIEDERUNG WARENART	WARENBEZUG	
		1 000 DM	PROZENT			1 000 DM	PROZENT
"WB"-NUMMER 2)	GROSSHANDEL MIT			"WB"-NUMMER 2)	GROSSHANDEL MIT		
673	HAUSHALTSKUEHL- U. -GEFRIERMUEBEL	601	0,1	771-775, 776, 779	KRAFTWAGENANHAENGER, KRAFTWAGENTEILE U. ZUBEHOER		
675	ELEKTRISCHE WASCHMASCHINEN, WAESCHETROCKNER, BUEGELMASCHINEN FUER DEN HAUSHALT	759	0,1	777	BEREIFUNGEN (OHNE SOLCHE FUER KRAFT- U. FAHRRADER)	696	0,1
676	GESCHIRRSPUELMASCHINEN FUER DEN HAUSHALT	631	0,1	84	SONSTIGER TECHNISCHER BEDARF; CHEMISCH-TECHNISCHE ERZEUGNISSE	175	0,0
492, 493	WOHN- U. KUECHENSCHRAENKE (OHNE ERGAENZUNGSMUEBEL, EINZELNE SPUELTISCHE U. SPUELENUNTERSCHRAENKE)	385	0,1		FAHRZEUGE, MASCHINEN, TECHNISCHER BEDARF, ANSTRICHFARBEN, LACKE, TAPETEN	4 341	0,7
494, 495	POLSTER- U. WOHNSITZMOEBEL (AUCH FRANZOESISCHE BETTEN), KUECHENSTUEHLE, WOHN- U. KUECHENTISCHE (OHNE BUERO-, GARTEN- U. CAMPING-MOEBEL)	3 873	0,6	593, 594	WALZSTAHL (OHNE VORGEWALZTES STAHLHALBZEUG U. OBERBAUMATERIAL FUER FELD- U. INDUSTRIEBAHNEN) Z. B. WALZDRAHT, FEINBLECH	5 213	0,8
497	SCHLAFMOEBEL (OHNE BETTWAREN U. -COUCHES, FRANZOESISCHE BETTEN U. KRANKENHAUSBETTSTELLEN)	257	0,0	595	STAHL- U. KUNSTSTOFFROHRE (EINSCHL. ROHRVERBINDUNGSTEILE, ABER OHNE ELEKTRO-, GUSS-, OFEN- U. REGENROHRE)	395	0,1
	EISENWAREN, HAUSRAT, SPORT- UND CAMPINGARTIKEL, MOEBEL, ANTIQUITAETEN, HOLZ-, KORB-, FLECHT-, SCHNITZ- UND FORMSTOFFWAREN	545 945	88,6	597	DRAHT U. DRAHTSEILE AUS STAHL (OHNE WALZDRAHT)	330	0,1
370	FERNSEHGERAETE	128	0,0	599	EISEN-, STAHL- U. TEMPERGUSSE- ZEUGNISSE, PRESS-, ZIEH- UND STANZTEILE AUS STAHL	330	0,1
371, 372	RUNDFUNKEMPFANGSGERAETE (AUCH TONBANDGERAETE FUER KRAFTFAHRZEUGE, OHNE EINZELNE TONFREQUENZVERSTAERKER)	257	0,0	601	NE-METALLE, ROH (OHNE EDELMETALLE)	132	0,0
373, 374	PLATTENSPIELER, MAGNETBANDGERAETE U. SONSTIGE PHONOTECHNISCHE GERAEETE	128	0,0	605	GUSSE- ZEUGNISSE AUS NE-METALLEN U. -LEGIERUNGEN (OHNE EDELMETALLGUSSE- ZEUGNISSE)	204	0,0
39	ELEKTROTECHNISCHE ERZEUGNISSE (Z. B. WOHNRUMLEUCHTEN, KAFFEEBEREITER, -MUEHLEN, STAUBSAUGER U. AE. ELEKTROHAUSHALTSGERAETE)	96	0,0	607	EDELMETALLE, EDELMETALLHALBZEUG, EDELMETALLGUSSE- ZEUGNISSE (OHNE DENTAL-METALLHALBZEUG)	56	0,0
40, 41	FOTO- U. KINOGERAETE, FOTOTECHNISCHES U. -CHEMISCHES MATERIAL; FEINMECHANISCHE U. OPTISCHE ERZEUGNISSE	32	0,0		ERZE, METALLE, HALBZEUG	1 449	0,2
43	SCHMUCK, GOLD- U. SILBERSCHMIEDEWAREN, PERLEN, EDEL-, SCHMUCKSTEINE U. AE. (OHNE UHREN, ANTIQUITAETEN, KUNSTGEGENSTAENDE, GALANTERIEWAREN AUS UNEDLEN STOFFEN)	508	0,1	68	INSTALLATIONSGERAETE U. MATERIAL FUER WASSER, GAS UND HEIZUNG	257	0,0
45	SPIELWAREN, FEST- U. SCHERZARTIKEL	1 246	0,2	690, 692	ROHHOLZ, AUCH ENTRINDET ODER GROB ZUGERICHTET; IMPRAEGNIERTE STANGEN, MASTE, PFAEHLE; SCHNITTHOLZ, SCHWELLEN, SCHWARTEN, SPREISSEL, SPAENE, HACKSCHNITZEL, VERLEIMTE BALKEN, ZAEUNE, SCHALUNGSTAFELN AUS VOLLHOLZ	551	0,1
47	MUSIKINSTRUMENTE (OHNE PHONOTECHN. GERAEETE U. MUSIKSPIELWAREN), MUSIKALIEN	32	0,0		HOLZ, BAUSTOFFE, INSTALLATIONSBEDARF	808	0,1
	ELEKTROTECHNISCHE, FEINMECHANISCHE UND OPTISCHE ERZEUGNISSE, SCHMUCK, SPIELWAREN, MUSIKINSTRUMENTE	2 428	0,4	940	GEBRAUCHTFAHRZEUGE	459	0,1
					GEBRAUCHTWAREN, SCHROTT, ALTMATERIAL	459	0,1
					WARENARTEN ZUSAMMEN	615 844	100
		414 9			GROSSHANDEL MIT SPIELWAREN, SPORTARTIKELN		
052, 053	SPEISESALZ, ESSIG, SENF, EINMACHMITTEL (OHNE DIAETETISCHE), GEWUERZE, GEWUERZMISCHUNGEN	450	0,0	102, 103	WERMUT-, DESSERT-, OBST- U. PERLWEINE, BOWLEN, WEINHALTIGE GETRAENKE; TRAUBENSCHAUMWEINE, OBSTSCHAUMWEINE (OHNE DIABETIKERSCHAUMWEINE)	156	0,0
059	ZUCKER	450	0,0				
08	SUESSWAREN (EINSCHL. DAUERBACKWAREN, ABER OHNE KAKAOPULVER U. DIAETETISCHE SUESSWAREN)	156	0,0	104-109	SPIRITUSSEN	99	0,0
100, 101	TRAUBENWEINE (OHNE DIABETIKER-, DESSERT-, PERL- U. SCHAUMWEINE)	156	0,0	125-129	TABAKWAREN	198	0,0

\*) NUR WARENBEZUEGE VON UNTERNEHMEN MIT MEHR ALS 1 MILL. DM JAHRESUMSATZ. -1) SYSTEMATIK DER WIRTSCHAFTSZWEIGE, AUSGABE 1979. -2) WARENVERZEICHNIS FUER DIE BINNENHANDELSSTATISTIK, AUSGABE 1978.

7 WARENBEZUEGE IM GROSSHANDEL 1980 NACH WIRTSCHAFTSZWEIGEN UND WARENARTEN \*)

NUMMER DER SYSTEMATIK 1)	WIRTSCHAFTSGLIEDERUNG - - - WARENART	WARENBEZUG		NUMMER DER SYSTEMATIK 1)	WIRTSCHAFTSGLIEDERUNG - - - WARENART	WARENBEZUG	
		1 000 DM	PROZENT			1 000 DM	PROZENT
"WB"-NUMMER 2)	GROSSHANDEL MIT ...			"WB"-NUMMER 2)	GROSSHANDEL MIT ...		
	NAHHRUNGSMITTEL, GETRAENKE, TABAKWAREN	1 666	0,1	676	GESCHIRRSPUELMASCHINEN FUER DEN HAUSHALT	631	0,0
19	HAUS-, TISCH-U. BETTWAESCHE, BETTWAREN	275	0,0	492, 493	WOHN-U. KUECHENSCHRAENKE (OHNE ERGAENZUNGSMOEBEL, EINZELNE SPUELTISCHE U. SPUELENUNTERSCHRAENKE)	385	0,0
20, 21	HEIMTEXTILIEN, BODENBELAEGE (Z.B. TEPPICHE)	225	0,0	494, 495	POLSTER-U. WOHNSITZMOEBEL (AUCH FRANZOESISCHE BETTEN), KUECHENSTUEHLE, WOHN-U. KUECHENTISCHE (OHNE BUERO-, GARTEN-U. CAMPINGMOEBEL)	3 873	0,3
23	HERREN- OBERBEKLEIDUNG AB GR. 38 (OHNE PULLOVER U. AE., PELZ-U. SPORTBEKLEIDUNG)	464	0,0	497	SCHLAFMOEBEL (OHNE BETTWAREN U. -COUCHES, FRANZOESISCHE BETTEN U. KRANKENHAUSBETTSTELLEN)	257	0,0
24	DAMEN- OBERBEKLEIDUNG AB GR. 34 (OHNE PULLOVER U. AE., PELZ-U. SPORTBEKLEIDUNG)	246	0,0	50	KUNSTGEGENSTAENDE, SAMMLUNGSSTUECKE, ANTIQUITAETEN	1 209	0,1
25	KINDER- OBERBEKLEIDG. AB GR. 104 BIS EINSCHL. GR. 176 (OHNE PULLOVER U. AE., SAEUGLINGS-, PELZ- UND SPORTBEKLEIDUNG)	453	0,0	51	HOLZ-, KORB-, KORK-, FLECHT-, SCHNITZ- U. FORMSTOFFWAREN, KINDERWAGEN	2 549	0,2
26	PULLOVER, WESTEN U. AE., GEWIRKT ODER GESTRIKT, SAEUGLINGSBEKLEIDUNG	722	0,0		EISENWAREN, HAUSRAT, SPORT- UND CAMPINGARTIKEL, MOEBEL, ANTIQUITAETEN, HOLZ-, KORB-, FLECHT-, SCHNITZ- UND FORMSTOFFWAREN	565 080	37,4
27	HERREN-, DAMEN- U. KINDERWAESCHE, MIEDERWAREN (OHNE SAEUGLINGSWAESCHE)	631	0,0	370	FERNSEHGERAETE	128	0,0
28, 29	METERWARE FUER BEKLEIDUNG; KURZWAREN, HANDARBEITEN; STRUMPFWAREN, BEKLEIDUNGSZUBEHOER (OHNE SAEUGLINGSARTIKEL), SCHIRME, STOECKE	2 871	0,2	371, 372	RUNDFUNKEMPFANGSGERAETE (AUCH TONBANDGERAETE FUER KRAFTFAHRZEUGE, OHNE EINZELNE TONFREQUENZVERSTAERKER)	463	0,0
34	LEDER- U. TAESCHNERWAREN	1 230	0,1	373, 374	PLATTENSPIELER, MAGNETBANDGERAETE U. SONSTIGE PHONOTECHNISCHE GERAETE	128	0,0
35	BILDERRAHMEN, DEVOTIONALIEN, RAUCHERARTIKEL U. A. GALANTERIEWAREN	4 844	0,3	375-377	ZUBEHOER, EINZEL- U. ERSAZTEILE FUER RUNDFUNK-, FERNSEH- U. PHONOTECHNISCHE GERAETE	20	0,0
36	SPORTBEKLEIDUNG, SPORTSCHUHE	57 409	3,8	39	ELEKTROTECHNISCHE ERZEUGNISSE (Z. B. WOHNRAUMLEUCHTEN, KAFFEEBEREITER, -MUEHLEN, STAUBSAUGER U. AE. ELEKTROHAUSHALTSGERAETE)	1 290	0,1
	TEXTILIEN, BEKLEIDUNG, PELZWAREN, SCHUHE, LEDER- UND GALANTERIEWAREN	59 371	4,6	40, 41	FOTO- U. KINOGERAETE, FOTOTECHNISCHES U. -CHEMISCHES MATERIAL, FEINMECHANISCHE U. OPTISCHE ERZEUGNISSE	245	0,0
61	WERKZEUGE (Z. B. ZANGEN, FAESTEL, HOBEL, SAEGEN, SAEGBLAETTER, HARTMETALL- U. DIAMANTWERKZEUGE, MASCHINENMESSER)	1 934	0,1	42	UHREN (OHNE ARMATURBRETTUHREN U. UHRENRADIOS, ELEKTRISCHE ZEITDIENST- U. -SCHALTGERAETE)	834	0,1
62	MASCHINEN- U. PRAEZISIONSWERKZ. (OHNE SAEGBLAETTER, MASCHINENMESSER, HARTMETALL- U. DIAMANTWERKZG.), ELEKTROWERKZG., WERKSTATTEINRICHTUNGEN, BAUGERAETE, GERUESTE, LEITERN, HANDTRANSPORTGERAETE, BEHAELTER	1 653	0,1	43	SCHMUCK, GOLD- U. SILBERSCHMIEDEWAREN, PERLEN, EDEL-, SCHMUCKSTEINE U. AE. (OHNE UHREN, ANTIQUITAETEN, KUNSTGEGENSTAENDE, GALANTERIEWAREN AUS UNEDLEN STOFFEN)	6 567	0,4
63	BESCHLAEGE U. SCHLOSSER, EISEN- KURZWAREN	3 651	0,2	45	SPIELWAREN, FEST- U. SCHERZARTIKEL	826 215	54,7
64	GARTEN-, LANDWIRTSCHAFTS- UND FORSTWIRTSCHAFTSGERAETE U. AE., KETTEN, DRAHTGEFLECHTE (OHNE LANDMASCHINEN U. DEREN ZUSATZGERAETE)	3 106	0,2	47	MUSIKINSTRUMENTE (OHNE PHONOTECHN. GERAETE U. MUSIKSPIELWAREN), MUSIKALIEN	1 325	0,1
65	SPIELPLATZGERAETE, CAMPING- UND SPORTARTIKEL, HANDELSWAFFEN, BASTELSAETZE	534 908	35,4		ELEKTROTECHNISCHE, FEINMECHANISCHE UND OPTISCHE ERZEUGNISSE, SCHMUCK, SPIELWAREN, MUSIKINSTRUMENTE	837 215	55,4
66	TAFEL-, KUECHEN- U. AE. HAUSHALTSGERAETE (OHNE ELEKTRISCHE)	8 841	0,6	52	PAPIER, PAPPE	1 184	0,1
670, 671	EINZELOEFEN U. -HERDE, ANDERE HEIZ- U. KOCHGERAETE (OHNE BADEOEFEN U. WASSERHEIZER)	825	0,1	53-55	PAPIER- U. PAPPEWAREN SOWIE VERWANDTE ERZEUGNISSE: SCHREIB-, ZEICHEN- U. MALGERAETE, LERNMITTEL (OHNE DRUCKEREIERZEUGNISSE), ZEICHENMASCHINEN; UNTERSCHNITZ- U. KUENSTLERFARBEN (EINSCHL. MALHILFSMITTELN)	20 545	1,4
673	HAUSHALTSKUEHL- U. -GEFRIERMOEBEL	601	0,0				
675	ELEKTRISCHE WASCHMASCHINEN, WAESCHETROCKNER, BUEGELMASCHINEN FUER DEN HAUSHALT	759	0,1				

\*)NUR WARENBEZUEGE VON UNTERNEHMEN MIT MEHR ALS 1 MILL. DM JAHRESUMSATZ -1)SYSTEMATIK DER WIRTSCHAFTSZWEIGE, AUSGABE 1979 -2)WARENVERZEICHNIS FUER DIE BINNENHANDELSSTATISTIK, AUSGABE 1978.



7 WARENBEZUEGE IM GROSSHANDEL 1980 NACH WIRTSCHAFTSZWEIGEN UND WARENARTEN \*)

NUMMER DER SYSTEMATIK 1)	WIRTSCHAFTSGLIEDERUNG WARENART	WARENBEZUG		NUMMER DER SYSTEMATIK 1)	WIRTSCHAFTSGLIEDERUNG WARENART	WARENBEZUG	
		1 000 DM	PROZENT			1 000 DM	PROZENT
"WB"-NUMMER 2)	GROSSHANDEL MIT			"WB"-NUMMER 2)	GROSSHANDEL MIT		
560	BUECHER ALLER ART, LEHRWERKE IM MEDIENVERBUND (OHNE NOTEN- U. LIEDERBUECHER, KALENDER, WERBE- DRUCKE U. GESCHAFTSBUECHER)	4 954	0,3	593, 594	WALZSTAHL (OHNE VORGEWALZTES STAHLHALBZEUG U. OBERBAUMATERIAL FUER FELD- U. INDUSTRIE- BAHNEN) Z. B. WALZDRAHT, FEIN- BLECH	-	-
57	BUEROORGANISATIONSMITTEL UND -KLEINARTIKEL (OHNE DRUCKEREI- ERZEUGNISSE)	157	0,0	595	STAHL- U. KUNSTSTOFFROHRE (EINSCHL. ROHRVERBINDUNGSTEILE, ABER OHNE ELEKTRO-, GUSS-, OFEN- U. REGENROHRE)	395	0,0
	PAPIER, PAPIERWAREN, SCHREIB- UND ZEICHENARTIKEL, DRUCKE- REIERZEUGNISSE, BUEROORGANI- SATIONSMITTEL, -MASCHINEN UND -MOEBEL	26 840	1,8	597	DRAHT U. DRAHTSEILE AUS STAHL (OHNE WALZDRAHT)	330	0,0
771- 775, 778, 779	KRAFTWAGENANHAENGER, KRAFTWA- GENTEILE U. -ZUBEHOER	696	0,0	599	EISEN-, STAHL- U. TEMPERGUSSE- ZEUGNISSE, PRESS-, ZIEH- UND STANZTEILE AUS STAHL	330	0,0
777	BEREIFUNGEN (OHNE SOLCHE FUER KRAFT- U. FAHRRAEDER)	175	0,0	601	NE-METALLE, ROH (OHNE EDEL- METALLE)	132	0,0
78	ZWEIRAEDEK, ZWEIRADTEILE U. -ZU- BEHOER	1 320	0,1	605	GUSSEERZEUGNISSE AUS NE-METAL- LEN U. -LEGIERUNGEN (OHNE EDELMETALLGUSSEERZEUGNISSE)	204	0,0
84	SONSTIGER TECHNISCHER BEDARF: CHEMISCH-TECHNISCHE ERZEUG- NISSE	4 341	0,3	607	EDELMETALLE, EDELMETALLHALB- ZEUG, EDELMETALLGUSSEERZEUGNIS- SE (OHNE DENTAL-METALLHALB- ZEUG)	56	0,0
	FAHRZEUGE, MASCHINEN, TECHNI- SCHER BEDARF, ANSTRICHFARBEN, LACKE, TAPETEN	6 533	0,4		ERZE, METALLE, HALBZEUG	1 449	0,1
16- 18	HYGIENEARTIKEL, VERBANDSTOFFE, KERZEN, KOERPERPFLEGE MITTEL, MECHANISCHE KOERPERPFLEGEGE- RAETE	906	0,1	68	INSTALLATIONSGERAETE U. -MATE- RIAL FUER WASSER, GAS UND HEIZUNG	257	0,0
	WASCH- UND PUTZMITTEL, HYGIE- NEARTIKEL, KOERPERPFLEGE MIT- TEL, MEDIZINISCHE ERZEUGNIS- SE, LABORGERAETE, ARZNEIMIT- TEL	906	0,1	690, 692	ROH HOLZ, AUCH ENTRINDET ODER GROB ZUGERICHTET; IMPRAEGNIERTE STANGEN, MASTE, PFAEHLE; SCHNITT- HOLZ, SCHWELLEN, SCHWARTEN, SPREISSEL, SPAENE, HACKSCHNIT- ZEL, VERLEIMTE BALKEN, ZAEUNE, SCHALUNGSTAFELN AUS VOLLHOLZ	819	0,1
930	WOLLE U. A. TIERHAARE	91	0,0		HOLZ, BAUSTOFFE, INSTAL- LATIONSBEDARF	1 076	0,1
932, 934- 936	CHEMIEFASERN, GARN (OHNE NAEH-, STOPF- U. HANDARBEITSGARN), ANDE- RE TEXTILE ROHSTOFFE U. VORER- ZEUGNISSE	219	0,0	940	GEBRAUCHTFAHRZEUGE	459	0,0
	TEXTILE ROHSTOFFE UND VORER- ZEUGNISSE, HAUTE, FELLE, LE- DER, LEDERFASERSTOFF	310	0,0		GEBRAUCHTWAREN, SCHROTT, ALT MATERIAL	459	0,0
					WARENARTEN ZUSAMMEN	1 510 954	100
		414			GROSSHANDEL MIT FEINMECH. U. OPT. ERZEUGN., SCHMUCK USW		
052, 053	SPEISESALZ, ESSIG, SENF, EINMACH- MITTEL (OHNE DIAETETISCHE), GEWUERZE, GEWUERZMISCHUNGEN	450	0,0		NHRUNGSMITTEL, GETRAENKE, TABAKWAREN	2 086	0,0
059	ZUCKER	450	0,0	19	HAUS-, TISCH- U. BETTWAESCHE, BETTWAREN	275	0,0
08	SUESSWAREN (EINSCHL. DAUERBACK- WAREN, ABER OHNE KAKAOPULVER U. DIAETETISCHE SUESSWAREN)	156	0,0	20, 21	HEIMTEXTILIEN, BODENBELAEGE (Z. B. TEPPICHE)	225	0,0
100, 101	TRAUBENWEINE (OHNE DIAETI- KER-, DESSERT-, PERL- U. SCHAUM- WEINE)	156	0,0	23	HERRENOBERBEKLEIDUNG AB GR. 38 (OHNE PULLOVER U. AE., PELZ- U. SPORTBEKLEIDUNG)	464	0,0
102, 103	WERMJUT-, DESSERT-, OBST- U. PERL- WEINE, BOWLEN, WEINHALTIGE GE- TRAEENKE; TRAUBENSCHAUMWEINE, OBSTSCHAUMWEINE (OHNE DIABE- TIKERSCHAUMWEINE)	156	0,0	24	DAMENOBEBEKLEIDUNG AB GR. 34 (OHNE PULLOVER U. AE., PELZ- U. SPORTBEKLEIDUNG)	526	0,0
104- 109	SPIRITUOSEN	99	0,0	25	KINDEROBEBEKLOD. AB GR. 104 BIS EINSCHL. GR. 176 (OHNE PULLOVER U. AE., SAEUGLINGS-, PELZ- UND SPORTBEKLEIDUNG)	453	0,0
115- 118	ALKOHOLFREIE GETRAENKE (OHNE TIEFGEFRORENE U. DIAETETISCHE)	420	0,0	26	PULLOVER, WESTEN U. AE., GEWIRKT ODER GESTRICKT, SAEUGLINGSBE- KLEIDUNG	836	0,0
125- 129	TABAKWAREN	198	0,0				

\*) NUR WARENBEZUEGE VON UNTERNEHMEN MIT MEHR ALS 1 MILL. DM JAHRESUMSATZ. -1) SYSTEMATIK DER WIRTSCHAFTSZWEIGE, AUSGABE 1979. -2) WAREN- VERZEICHNIS FUER DIE BINNENHANDELSSTATISTIK, AUSGABE 1978.

7 WARENBEZUEGE IM GROSSHANDEL 1980 NACH WIRTSCHAFTSZWEIGEN UND WARENARTEN \*)

NUMMER DER SYSTEMATIK 1)	WIRTSCHAFTSGLIEDERUNG WARENART	WARENBEZUG		NUMMER DER SYSTEMATIK 1)	WIRTSCHAFTSGLIEDERUNG WARENART	WARENBEZUG	
		1 000 DM	PROZENT			1 000 DM	PROZENT
"WB"-NUMMER 2)	GROSSHANDEL MIT	1 000 DM	PROZENT	"WB"-NUMMER 2)	GROSSHANDEL MIT	1 000 DM	PROZENT
27	HERREN-, DAMEN- U. KINDERWAESCHE, MIEDERWAREN (OHNE SAEUGLINGSWAESCHE)	631	0,0	490, 491, 498, 499	GESTUEHL, SCHULMOEBEL, LADENEINRICHTUNGEN, SCHAUFENSTERRUECKBAUTEN, ERGAENZUNGSMOEBEL, MOEBELTEILE	815	0,0
22, 28, 29	METERWARE FUER BEKLEIDUNG, KURZWAREN, HANDARBEITEN, STRUMPFWAREN, BEKLEIDUNGSZUBEHOER (OHNE SAEUGLINGSARTIKEL), SCHIRME, STOECKE	4 657	0,1	50	KUNSTGEGENSTAENDE, SAMMLUNGSSTUECKE, ANTIQUITAETEN	1 636	0,0
31	HERRENSCHUHE (OHNE SPORTSCHUHE)	767	0,0	51	HOLZ-, KORB-, KORK-, FLECHT-, SCHNITZ- U. FORMSTOFFWAREN, KINDERWAGEN	4 051	0,1
32	DAMENSCHUHE (OHNE SPORTSCHUHE)	767	0,0		EISENWAREN, HAUSRAT, SPORT- UND CAMPINGARTIKEL, MOEBEL, ANTIQUITAETEN, HOLZ-, KORB-, FLECHT-, SCHNITZ- UND FORMSTOFFWAREN	595 307	8,5
34	LEDER- U. TAESCHNERWAREN	3 739	0,1	370	FERNSEHGERAETE	4 173	0,1
35	BILDERRAHMEN, DEVOTIONALIEN, RAUCHERARTIKEL U. A. GALANTERIEWAREN	8 074	0,1	371, 372	RUNDFUNKEMPFANGSGERAETE (AUCH TONBANDGERAETE FUER KRAFTFAHRZEUGE, OHNE EINZELNE TONFREQUENZVERSTAERKER)	6 598	0,1
36	SPORTBEKLEIDUNG, SPORTSCHUHE TEXTILIEN, BEKLEIDUNG, PELZWAREN, SCHUHE, LEDER- UND GALANTERIEWAREN	78 890	1,1	373, 374	PLATTENSPIELER, MAGNETBANDGERAETE U. SONSTIGE PHONOTECHNISCHE GERAETE	12 256	0,2
61	WERKZEUGE (Z. B. ZANGEN, FAEU- STEL, HOBEL, SAEGEN, SAEGEBLAETTER, HARTMETALL- U. DIAMANTWERKZEUGE, MASCHINENMESSER)	8 636	0,1	375- 377	ZUBEHOER, EINZEL- U. ERSATZTEILE FUER RUNDFUNK-, FERNSEH- U. PHONOTECHNISCHE GERAETE	10 905	0,2
62	MASCHINEN- U. PRAEZISIONSWERKZ. (OHNE SAEGEBLAETTER, MASCHINENMESSER, HARTMETALL- U. DIAMANTWERKZG.), ELEKTROWERKZG., WERKSTATTENEINRICHTUNGEN, BAUGERAETE, GERUESTE, LEJTERN, HANDTRANSPORTGERAETE, BEHAELTER	12 656	0,2	38	GERAETE U. EINRICHTUNGEN DER ELEKTRIZITAETSERZEUGUNG, -UMWANDLUNG U. -VERTEILUNG	179 909	2,5
63	BESCHLAEGE U. SCHLOSSER, EISENKURZWAREN	3 776	0,1	39	ELEKTROTECHNISCHE ERZEUGNISSE (Z. B. WOHNRAUMLEUCHTEN, KAFFEEBEREITER, -MUEHLEN, STAUBSAUGER U. AE. ELEKTROHAUSHALTSGERAETE)	4 682	0,1
64	GARTEN-, LANDWIRTSCHAFTS- UND FORSTWIRTSCHAFTSGERAETE U. AE., KETTEN, DRAHTGEFLECHTE (OHNE LANDMASCHINEN U. DEREN ZUSATZGERAETE)	3 106	0,0	40, 41	FOTO- U. KINOGERAETE, FOTOTECHNISCHES U. -CHEMISCHES MATERIAL; FEINMECHANISCHE U. OPTISCHE ERZEUGNISSE	2 761 829	39,6
65	SPIELPLATZGERAETE, CAMPING- UND SPORTARTIKEL, HANDELSWAFFEN, BASTELSAETZE	536 107	7,7	42	UHREN (OHNE ARMATURBRETTUHREN U. UHRENRADIOS, ELEKTRISCHE ZEITDIENST- U. -SCHALTGERAETE)	668 639	9,6
66	TAFEL-, KUECHEN- U. AE. HAUSHALTSGERAETE (OHNE ELEKTRISCHE)	17 182	0,2	43	SCHMUCK, GOLD- U. SILBERSCHMIEDEWAREN, PERLEN, EDEL-, SCHMUCKSTEINE U. AE. (OHNE UHREN, ANTIQUITAETEN, KUNSTGEGENSTAENDE, GALANTERIEWAREN AUS UNEDLEN STOFFEN)	1 655 988	23,7
670, 671	EINZELOFEN U. -HERDE, ANDERE HEIZ- U. KOCHGERAETE (OHNE BADEOFEN U. WASSERHEIZER)	825	0,0	45	SPIELWAREN, FEST- U. SCHERZARTIKEL	827 576	11,9
673	HAUSHALTSKUEHL- U. -GEFRIERMUEBEL	601	0,0	47	MUSIKINSTRUMENTE (OHNE PHONOTECHN. GERAETE U. MUSIKSPIELWAREN), MUSIKALIEN	1 325	0,0
675	ELEKTRISCHE WASCHMASCHINEN, WAESCHETROCKNER, BUEGELMASCHINEN FUER DEN HAUSHALT	759	0,0		ELEKTROTECHNISCHE, FEINMECHANISCHE UND OPTISCHE ERZEUGNISSE, SCHMUCK, SPIELWAREN, MUSIKINSTRUMENTE	6 133 981	87,9
676	GESCHIRRSPUELMASCHINEN FUER DEN HAUSHALT	631	0,0	52	PAPIER, PAPPE	3 672	0,1
492, 493	WOHN- U. KUECHENSCHRAENKE (OHNE ERGAENZUNGSMOEBEL, EINZELNE SPUELTISCHE U. SPUELUNTERSCHRAENKE)	385	0,0	53- 55	PAPIER- U. PAPPEWAREN SOWIE VERWANDTE ERZEUGNISSE: SCHREIB-, ZEICHEN- U. MALGERAETE, LERNMITTEL (OHNE DRUCKEREIERZEUGNISSE), ZEICHENMASCHINEN, UNTERRICHTS- U. KUNSTLERFARBEN (EINSCHL. MALHILFSMITTELN)	24 723	0,4
494, 495	POLSTER- U. WOHNSITZMOEBEL (AUCH FRANZOESISCHE BETTEN), KUECHENSTUEHLE, WOHN- U. KUECHENTISCHE (OHNE BUERO-, GARTEN- U. CAMPINGMOEBEL)	3 873	0,1	560	BUECHER ALLER ART, LEHRWERKE IM MEDIENVERBUND (OHNE NOTEN- U. LIEDERBUECHER, KALENDER, WERBEDRUCKE U. GESCHAFTSBUECHER)	6 860	0,1
497	SCHLAFMOEBEL (OHNE BETTWAREN U. -COUCHES, FRANZOESISCHE BETTEN U. KRANKENHAUSBETTSTELLEN)	257	0,0	562- 569	SONSTIGE DRUCKEREIERZEUGNISSE (OHNE MUSIKALIEN, BEDRUCKTE BEHAELTER)	1 883	0,0

\*) NUR WARENBEZUEGE VON UNTERNEHMEN MIT MEHR ALS 1 MILL. DM JAHRESUMSATZ. -1) SYSTEMATIK DER WIRTSCHAFTSZWEIGE, AUSGABE 1979. -2) WARENVERZEICHNIS FUER DIE BINNENHANDELSSTATISTIK, AUSGABE 1978.

7 WARENBEZUEGE IM GROSSHANDEL 1980 NACH WIRTSCHAFTSZWEIGEN UND WARENARTEN \*)

NUMMER DER SYSTEMATIK 1)	WIRTSCHAFTSGLIEDERUNG WARENART	WARENBEZUG		NUMMER DER SYSTEMATIK 1)	WIRTSCHAFTSGLIEDERUNG WARENART	WARENBEZUG	
		1 000 DM	PROZENT			1 000 DM	PROZENT
NUMMER 2)	GROSSHANDEL MIT			NUMMER 2)	GROSSHANDEL MIT		
57	BUEROORGANISATIONSMITTEL UND -KLEINARTIKEL (OHNE DRUCKEREI-ERZEUGNISSE)	7 421	0,1	937	HAEUTE U. FELLE (EINSCHL. TEILE DAVON)	175	0,0
581-588	BUEROMASCHINEN, DATENVERARBEITUNGSGERAETE U. -EINRICHTUNGEN	80 972	1,2	938, 939	LEDER, LEDERFASERSTOFF	-	-
589	BUEROMOEBEL	1 499	0,0		TEXTILE ROHSTOFFE UND VORERZEUGNISSE, HAEUTE, FELLE, LEDER, LEDERFASERSTOFF	485	0,0
	PAPIER, PAPIERWAREN, SCHREIB- UND ZEICHENARTIKEL, DRUCKEREIERZEUGNISSE, BUEROORGANISATIONSMITTEL, -MASCHINEN UND -MOEBEL	127 030	1,8	90	CHEMISCHE GRUNDSTOFFE UND CHEMIKALIEN	2 553	0,0
771-775, 778, 779	KRAFTWAGENANHAENGER, KRAFTWAGENTEILE U. -ZUBEHOER	696	0,0	917	PFLANZLICHE U. TIERISCHE FETTE U. OELE FUER TECHNISCHE ZWECKE, ROH, TECHNISCHE FETTSAEUREN (OHNE CHEMISCH EINHEITLICHE FETTSAEUREN)	255	0,0
777	BEREIFUNGEN (OHNE SOLCHE FUER KRAFT-U. FAHRRAEDER)	175	0,0		TECHNISCHE CHEMIKALIEN, KAUSCHUK	2 808	0,0
78	ZWEIRAEDELER, ZWEIRADTEILE U. -ZUBEHOER	1 320	0,0	929	ANDERE MINERALOEILERZEUGNISSE	266	0,0
79	SONSTIGE FAHRZEUGE, DEREN TEILE U. ZUBEHOER	84	0,0		BRENNSTOFFE, MINERALOEILERZEUGNISSE	266	0,0
80-82	LANDMASCHINEN; WERKZEUG-, BAU-, TEXTIL-U. NAEHMASCHINEN; SONSTIGE MASCHINEN	1 067	0,0	593, 594	WALZSTAHL (OHNE VORGEWALZTES STAHLHALBZEUG U. OBERBAUMATERIAL FUER FELD-U. INDUSTRIEBAHNEN) Z. B. WALZDRAHT, FEINBLECH	-	-
83	TECHNISCHER SPEZIALBEDARF VERSCHIEDENER WIRTSCHAFTSZWEIGE; VERPACKUNGSMITTEL AUS METALL, KUNSTSTOFF, KERAMIK, GLAS	8 899	0,1	595	STAHL-U. KUNSTSTOFFROHRE (EINSCHL. ROHRVERBINDUNGSTEILE, ABER OHNE ELEKTRO-, GUSS-, OFEN-U. REGENROHRE)	395	0,0
84	SONSTIGER TECHNISCHER BEDARF; CHEMISCH-TECHNISCHE ERZEUGNISSE	9 198	0,1	597	DRAHT U. DRAHTSEILE AUS STAHL (OHNE WALZDRAHT)	330	0,0
	FAHRZEUGE, MASCHINEN, TECHNISCHER BEDARF, ANSTRICHFARBEN, LACKE, TAPETEN	21 439	0,3	599	EISEN-, STAHL-U. TEMPERGUSSE-ERZEUGNISSE, PRESS-, ZIEH- UND STANZTEILE AUS STAHL	330	0,0
15	WASCH-, PUTZ-U. REINIGUNGSMITTEL (OHNE INDUSTRIEREINIGER, -SEIFEN U. AUTOPFLEGEMITTEL)	555	0,0	601	NE-METALLE, ROH (OHNE EDEL-METALLE)	132	0,0
16-18	HYGIENEARTIKEL, VERBANDSTOFFE, KERZEN, KOERPERPFLEGEMITTEL, MECHANISCHE KOERPERPFLEGEGERAETE	1 310	0,0	605	GUSSE-ERZEUGNISSE AUS NE-METALLEN U. -LEGIERUNGEN (OHNE EDELMETALLGUSSE-ERZEUGNISSE)	204	0,0
85	ORTHOPAEDISCHE U. MEDIZINISCHE ERZEUGNISSE (OHNE ORTHOPAEDISCHE SCHUHE), DENTALBEDARF, LABORGERAETE, KRANKENPFLEGEARTIKEL	187	0,0	607	EDELMETALLE, EDELMETALLHALBZEUG, EDELMETALLGUSSE-ERZEUGNISSE (OHNE DENTAL-METALLHALBZEUG)	4 515	0,1
	WASCH- UND PUTZMITTEL, HYGIENEARTIKEL, KOERPERPFLEGEMITTEL, MEDIZINISCHE ERZEUGNISSE, LABORGERAETE, ARZNEIMITTEL	2 052	0,0	68	ERZE, METALLE, HALBZEUG	5 907	0,1
9831-9839	SONSTIGE ROHSTOFFE U. VORERZEUGNISSE PFLANZLICHEN U. TIERISCHEN URSPRUNGS FUER NAHRUNGSMITTEL	8 246	0,1	690, 692	INSTALLATIONSGERAETE U. -MATERIAL FUER WASSER, GAS UND HEIZUNG	257	0,0
	LEBENDE TIERE, PFLANZEN, SAATEN, ROHSTOFFE UND VORERZEUGNISSE PFLANZLICHEN UND TIERISCHEN URSPRUNGS FUER NAHRUNGSMITTEL UND GETRAENKE; FUTTER- UND DUENGEMITTEL	8 246	0,1		ROH-HOLZ, AUCH ENTRINDET ODER GROB ZUGERICHTET; IMPRAEGNIERTE STANGEN, MASTE, PFAEHLE; SCHNITTHOLZ, SCHWELLEN, SCHWARTEN, SPREISSEL, SPAENE, HACKSCHNITZEL, VERLEIMTE BALKEN, ZAEUNE, SCHALUNGSTAFELN AUS VOLLHOLZ	819	0,0
930	WOLLE U. A. TIERHAARE	91	0,0		HOLZ, BAUSTOFFE, INSTALLATIONSBEDARF	1 076	0,0
932-934-936	CHEMIEFASERN, GARN (OHNE NAEH-, STOPF-U. HANDARBEITSGARN), ANDERE TEXTILE ROHSTOFFE U. VORERZEUGNISSE	219	0,0	940	GEBRAUCHTFAHRZEUGE	459	0,0
				941	GEBRAUCHTE WERKZEUGE UND MASCHINEN	1 479	0,0
					GEBRAUCHTWAREN, SCHROTT, ALTMATERIAL	1 937	0,0
					WARENARTEN ZUSAMMEN	6 981 560	100

\*) NUR WARENBEZUEGE VON UNTERNEHMEN MIT MEHR ALS 1 MILL. DM JAHRESUMSATZ. -1) SYSTEMATIK DER WIRTSCHAFTSZWEIGE, AUSGABE 1979 -2) WARENVERZEICHNIS FUER DIE BINNENHANDELSSTATISTIK, AUSGABE 1978.

7 WARENBEZUEGE IM GROSSHANDEL 1980 NACH WIRTSCHAFTSZWEIGEN UND WARENARTEN \*)

NUMMER DER SYSTEMATIK 1)	WIRTSCHAFTSGLIEDERUNG WARENART	WARENBEZUG		NUMMER DER SYSTEMATIK 1)	WIRTSCHAFTSGLIEDERUNG WARENART	WARENBEZUG	
		1 000 DM	PROZENT			1 000 DM	PROZENT
"WB"-NUMMER 2)	GROSSHANDEL MIT			"WB"-NUMMER 2)	GROSSHANDEL MIT		
416 11 GROSSHANDEL MIT KRAFTWAGEN							
61	WERKZEUGE (Z.B. ZANGEN, FAEU- STEL, HOBEL, SAEGEN, SAEGEBLAET- TER, HARTMETALL-U. DIAMANTWERK- ZEUGE, MASCHINENMESSER)	4 704	0,0	84	SONSTIGER TECHNISCHER BEDARF; CHEMISCH-TECHNISCHE ERZEUG- NISSE	1 252	0,0
62	MASCHINEN-U. PRAEZISIONSWERKZ. (OHNE SAEGEBLAETTER, MASCHINEN- MESSER, HARTMETALL-U. DIAMANT- WERKZG.), ELEKTROWERKZG., WERK- STATTEINRICHTUNGEN, BAUGERAETE, GERUESTE, LEITERN, HANDTRANS- PORTGERAETE, BEHAELTER	7 711	0,0	938, 939	FAHRZEUGE, MASCHINEN, TECHNII- SCHER BEDARF, ANSTRICHFARBEN, LACKE, TAPETEN	15 558 209	98,5
63	BESCHLAEGE U. SCHLOSSER, EISEN- KURZWAREN	159	0,0		LEDER, LEDERFASERSTOFF	2 204	0,0
	EISENWAREN, HAUSRAT, SPORT-UND CAMPINGARTIKEL, MOEBEL, ANTI- QUITAETEN, HOLZ-, KORB-, FLECHT-, SCHNITZ- UND FORM- STOFFWAREN	12 574	0,1	9230	TEXTILE ROHSTOFFE UND VORER- ZEUGNISSE, HAEUTE, FELLE, LE- DER, LEDERFASERSTOFF	2 204	0,0
371, 372	RUNDFUNKEMPFANGSGERAETE (AUCH TONBANDGERAETE FUER KRAFTFAHR- ZEUGE, OHNE EINZELNE TONFRE- QUENZVERSTAERKER)	52	0,0	9232	ROHBENZIN (LEICHTBENZIN)	1 257	0,0
39	ELEKTROTECHNISCHE ERZEUGNISSE (Z.B. WOHNRAUMLEUCHTEN, KAFFEE- BEREITER, -MUEHLEN, STAUBSAUGER U. AE. ELEKTROHAUSHALTSGERAETE)	1 905	0,0	9233	MOTORENBENZIN	3 476	0,0
	ELEKTROTECHNISCHE, FEINMECHA- NISCHE UND OPTISCHE ERZEUG- NISSE, SCHMUCK, SPIELWAREN, MUSIKINSTRUMENTE	1 967	0,0	9235	DIESELKRAFTSTOFF	2 785	0,0
562- 569	SONSTIGE DRUCKEREIERZEUGNISSE (OHNE MUSIKALIEN, BEDRUCKTE BEHAELTER)	952	0,0	9237	ANDERE KRAFTSTOFFE	94	0,0
	PAPIER, PAPIERWAREN, SCHREIB- UND ZEICHENARTIKEL, DRUCKE- REIERZEUGNISSE, BUEROORGANI- SATIONSMITTEL, -MASCHINEN UND -MOEBEL	952	0,0	9239	HEIZOLE, LEICHT UND EXTRA LEICHT	516	0,0
72- 76	ANSTRICHFARBEN, LACKE, TAPETEN (AUCH KLEBSTOFFE, BODENSPACH- TEL, MALERPINSEL U. -BUERSTEN)	143	0,0	927	HEIZOLE, MITTELSCHWER UND SCHWER	528	0,0
770	KRAFTWAGEN	13 532 382	85,7	927	SCHMIERMITTEL U. AE. MINERA- LISCHE OELE	7 328	0,0
771- 775, 778, 779	KRAFTWAGENANHAENGER, KRAFTWA- GENTEILE U. -ZUBehoER	1 769 323	11,2	929	ANDERE MINERALOELERZEUGNISSE	2 569	0,0
777	BEREIFUNGEN (OHNE SOLCHE FUER KRAFT-U. FAHRRADER)	22 873	0,1		BRENNSTOFFE, MINERALOELER- ZEUGNISSE	18 552	0,1
78	ZWEIRADER, ZWEIRADTEILE U. -ZU- BEHOER	10 633	0,1	599	EISEN-, STAHL-U. TEMPERGUSSER- ZEUGNISSE, PRESS-, ZIEH-UND STANZTEILE AUS STAHL	71	0,0
79	SONSTIGE FAHRZEUGE, DEREN TEILE U. ZUBehoER	174 179	1,1		ERZE, METALLE, HALBZEUG	71	0,0
80- 82	LANDMASCHINEN; WERKZEUG-, BAU-, TEXTIL-U. NAEHMASCHINEN; SON- STIGE MASCHINEN	46 852	0,3	693- 698	HOBELWARE, WAND-U. DECKENVER- KLEIDUNGEN AUS HOLZ U. KUNST- STOFF, FURNIERE, SPERRHOLZ, HOLZ- FASER-U. HOLZSPANPLATTEN, KUNST- STOFFPLATTEN, BAUELEMENTE UND SONSTIGE BAUTEILE AUS HOLZ, METALL U. KUNSTSTOFF	71	0,0
83	TECHNISCHER SPEZIALBEDARF VER- SCHIEDENER WIRTSCHAFTSZWEIGE; VERPACKUNGSMITTEL AUS METALL, KUNSTSTOFF, KERAMIK, GLAS	572	0,0		HOLZ, BAUSTOFFE, INSTAL- LATIONSBEDARF	71	0,0
416 14 GROSSHANDEL MIT KRAFTFAHRZEUGTEILEN U. -REIFEN							
052, 053	SPEISESALZ, ESSIG, SENF, EINMACH- MITTEL (OHNE DIAETETISCHE), GEWUERZE, GEWUERZMISCHUNGEN	7 706	0,1	940	GEBRAUCHTFAHRZEUGE	187 809	1,2
				941	GEBRAUCHTE WERKZEUGE UND MASCHINEN	1 954	0,0
				942, 946, 947, 949	SONSTIGE GEBRAUCHTWAREN UND SONSTIGES ALTMATERIAL	2 256	0,0
					GEBRAUCHTWAREN, SCHROTT, ALTMATERIAL	192 019	1,2
					WARENARTEN ZUSAMMEN	15 798 120	100
					NAHRUNGSMITTEL, GETRAENKE, TABAKWAREN	8 194	0,1

\* NUR WARENBEZUEGE VON UNTERNEHMEN MIT MEHR ALS 1 MILL. DM JAHRESUMSATZ. -1) SYSTEMATIK DER WIRTSCHAFTSZWEIGE, AUSGABE 1979. -2) WAREN-  
VERZEICHNIS FUER DIE BINNENHANDELSSTATISTIK, AUSGABE 1978.

7 WARENBEZUEGE IM GROSSHANDEL 1980 NACH WIRTSCHAFTSZWEIGEN UND WARENARTEN \*)

NUMMER DER SYSTEMATIK 1)	WIRTSCHAFTSGLIEDERUNG WARENART	WARENBEZUG		NUMMER DER SYSTEMATIK 1)	WIRTSCHAFTSGLIEDERUNG WARENART	WARENBEZUG	
		1 000 DM	PROZENT			1 000 DM	PROZENT
"WB"-NUMMER 2)	GROSSHANDEL MIT ...			"WB"-NUMMER 2)	GROSSHANDEL MIT ...		
20, 21	HEIMTEXTILIEN, BODENBELAEGE (Z.B. TEPPICHE)	1 468	0,0	51	HOLZ-, KORB-, KORK-, FLECHT-, SCHNITZ- U. FORMSTOFFWAREN, KINDERWAGEN	123	0,0
23	HERRENBERBEKLEIDUNG AB GR. 38 (OHNE PULLOVER U. A.E., PELZ- U. SPORTBEKLEIDUNG)	204	0,0		EISENWAREN, HAUSRAT, SPORT- UND CAMPINGARTIKEL, MOEBEL, ANTI- QUITAETEN, HOLZ-, KORB-, FLECHT-, SCHNITZ- UND FORMSTOFFWAREN	440 130	5,3
30	PELZWAREN	737	0,0				
31	HERRENSCHUHE (OHNE SPORTSCHUHE)	457	0,0	370	FERNSEHGERAETE	11 262	0,1
34	LEDER- U. TAESCHNERWAREN	1 616	0,0	371, 372	RUNDFUNKEMPFANGSGERAETE (AUCH TONBANDGERAETE FUER KRAFTFAHRZEUGE, OHNE EINZELNE TONFREQUENZVERSTAERKER)	70 006	0,8
35	BILDERRAHMEN, DEVOTIONALIEN, RAUCHERARTIKEL U. A. GALANTERIEWAREN	1 476	0,0	373, 374	PLATTENSPIELER, MAGNETBANDGERAETE U. SONSTIGE PHONOTECHNISCHE GERAETE	4 597	0,1
36	SPORTBEKLEIDUNG, SPORTSCHUHE TEXTILIEN, BEKLEIDUNG, PELZWAREN, SCHUHE, LEDER- UND GALANTERIEWAREN	1 888 7 845	0,0 0,1	375-377	ZUBEHOER, EINZEL- U. ERSATZTEILE FUER RUNDFUNK-, FERNSEH- U. PHONOTECHNISCHE GERAETE	9 363	0,1
61	WERKZEUGE (Z.B. ZANGEN, FAEU- STEL, NOBEL, SAEGEN, SAEGEBLAETTER, HARTMETALL- U. DIAMANTWERKZEUGE, MASCHINENMESSER)	88 532	1,1	378, 379	BESPIELTE TONTRAEGER, VIDEOBAENDER, BILDPLATTEN U. A.E. (Z.B. SCHALLPLATTEN, BESPIELTE KASSETTENTONBAENDER)	2 071	0,0
62	MASCHINEN- U. PRAEZISIONSWERKZ. (OHNE SAEGEBLAETTER, MASCHINENMESSER, HARTMETALL- U. DIAMANTWERKZG.), ELEKTROWERKZG., WERKSTATTEINRICHTUNGEN, BAUGERAETE, GERUESTE, LEITERN, HANDTRANSPORTGERAETE, BEHAELTER	206 817	2,5	38	GERAETE U. EINRICHTUNGEN DER ELEKTRIZITAETSERZEUGUNG, -UMWANDLUNG U. -VERTEILUNG	15 336	0,2
63	BESCHLAEGE U. SCHLOESSER, EISENKURZWAREN	1 043	0,0	39	ELEKTROTECHNISCHE ERZEUGNISSE (Z.B. WOHNRAUMLEUCHTEN, KAFFEEBEREITER, -MUEHLEN, STAUBSAUGER U. A.E. ELEKTROHAUSHALTSGERAETE)	17 698	0,2
64	GARTEN-, LANDWIRTSCHAFTS- UND FORSTWIRTSCHAFTSGERAETE U. A.E., KETTEN, DRAHTGEFLECHTE (OHNE LANDMASCHINEN U. DEREN ZUSATZGERAETE)	2 509	0,0	43	SCHMUCK, GOLD- U. SILBERSCHMIEDEWAREN, PERLEN, EDEL-, SCHMUCKSTEINE U. A.E. (OHNE UHREN, ANTI- QUITAETEN, KUNSTGEGENSTAENDE, GALANTERIEWAREN AUS UNEDLEN STOFFEN)		
65	SPIELPLATZGERAETE, CAMPING- UND SPORTARTIKEL, HANDELSWAFFEN, BASTELSAETZE	6 884	0,1	45	SPIELWAREN, FEST- U. SCHERZARTIKEL	4 340	0,1
66	TAFEL-, KUECHEN- U. A.E. HAUSHALTSGERAETE (OHNE ELEKTRISCHE)	4 960	0,1	47	MUSIKINSTRUMENTE (OHNE PHONOTECHN. GERAETE U. MUSIKSPIELWAREN), MUSIKALIEN	374	0,0
670, 671	EINZELOEFEN U. -HERDE, ANDERE HEIZ- U. KOCHGERAETE (OHNE BADEOEFEN U. WASSERHEIZER)	7 440	0,1		ELEKTROTECHNISCHE, FEINMECHANISCHE UND OPTISCHE ERZEUGNISSE, SCHMUCK, SPIELWAREN, MUSIKINSTRUMENTE	136 047	1,6
673	HAUSHALTSKUEHL- U. -GEFRIERMOEBEL	34 669	0,4	52	PAPIER, PAPPE	54	0,0
675	ELEKTRISCHE WASCHMASCHINEN, WAESCHETROCKNER, BUEGELMASCHINEN FUER DEN HAUSHALT	35 200	0,4	53-55	PAPIER- U. PAPPEWAREN SOWIE VERWANDTE ERZEUGNISSE: SCHREIB-, ZEICHEN- U. MALGERAETE, LERNMITTEL (OHNE DRUCKEREIERZEUGNISSE), ZEICHENMASCHINEN, UNTERRICHTS- U. KUNSTLERFARBEN (EINSCHL. MALHILFSMITTELN)	292	0,0
676	GESCHIRRSPUELMASCHINEN FUER DEN HAUSHALT	9 913	0,1	560	BUECHER ALLER ART, LEHRWERKE IM MEDIENVERBUND (OHNE NOTEN- U. LIEDERBUECHER, KALENDER, WERBEDRUCKE U. GESCHAFTSBUECHER)	160	0,0
492, 493	WOHN- U. KUECHENSCHRAENKE (OHNE ERGAENZUNGSMOEBEL, EINZELNE SPUELTISCHE U. SPUELENUNTERSCHRAENKE)	28 580	0,3	562-569	SONSTIGE DRUCKEREIERZEUGNISSE (OHNE MUSIKALIEN, BEDRUCKTE BEHAELTER)	174	0,0
494, 495	POLSTER- U. WOHNSITZMOEBEL (AUCH FRANZOESISCHE BETTEN), KUECHENSTUEHLE, WOHN- U. KUECHENTISCHE (OHNE BUERO-, GARTEN- U. CAMPINGMOEBEL)	3 336	0,0	57	BUEROORGANISATIONSMITTEL UND -KLEINARTIKEL (OHNE DRUCKEREIERZEUGNISSE)	437	0,0
497	SCHLAFMOEBEL (OHNE BETTWAREN U. -COUCHES, FRANZOESISCHE BETTEN U. KRANKENHAUSBETTSTELLEN)	533	0,0		PAPIER, PAPIERWAREN, SCHREIB- UND ZEICHENARTIKEL, DRUCKEREIERZEUGNISSE, BUEROORGANISATIONSMITTEL, -MASCHINEN UND -MOEBEL	1 117	0,0
490, 491, 496, 499	GESTUEHL, SCHULMOEBEL, LADENEINRICHTUNGEN, SCHAUFENSTERRUECKBAUTEN, ERGAENZUNGSMOEBEL, MOEBELTEILE	9 599	0,1				

\*) NUR WARENBEZUEGE VON UNTERNEHMEN MIT MEHR ALS 1 MILL. DM JAHRESUMSATZ -1) SYSTEMATIK DER WIRTSCHAFTSZWEIGE, AUSGABE 1979. -2) WARENVERZEICHNIS FUER DIE BINNENHANDELSSTATISTIK, AUSGABE 1978.

7 WARENBEZUEGE IM GROSSHANDEL 1980 NACH WIRTSCHAFTSZWEIGEN UND WARENARTEN \*)

NUMMER DER SYSTEMATIK 1)	WIRTSCHAFTSGLIEDERUNG WARENART	WARENBEZUG		NUMMER DER SYSTEMATIK 1)	WIRTSCHAFTSGLIEDERUNG WARENART	WARENBEZUG	
		1 000 DM	PROZENT			1 000 DM	PROZENT
"WB"-NUMMER 2)	GROSSHANDEL MIT			"WB"-NUMMER 2)	GROSSHANDEL MIT		
72-76	ANSTRICHFARBEN, LACKE, TAPETEN (AUCH KLEBSTOFFE, BODENSPACHTEL, MALERPINSEL U. -BUERSTEN)	46 492	0,6		TECHNISCHE CHEMIKALIEN, KAUTSCHUK	99 017	1,2
770	KRAFTWAGEN	513 287	6,1	9232	MOTORENBENZIN	4 793	0,1
771-775, 778, 779	KRAFTWAGENANHAENGER, KRAFTWAGEN-TEILE U. -ZUBehoER	4 487 812	53,7	9233	DIESELKRAFTSTOFF	5 199	0,1
777	BEREIFUNGEN (OHNE SOLCHE FUER KRAFT-U. FAHRRADER)	1 522 653	18,2	9237	HEIZDELE, LEICHT UND EXTRA LEICHT	9 103	0,1
78	ZWEIRADER, ZWEIRADTEILE U. -ZUBehoER	154 080	2,0	925	RAFFINERIEGASE	-	-
79	SONSTIGE FAHRZEUGE, DEREN TEILE U. ZUBehoER	400 603	4,8	927	SCHMIERMITTEL U.AE. MINERALELEKTRISCHES OEL	11 586	0,1
80-82	LANDMASCHINEN; WERKZEUG-, BAU-, TEXTIL-U. NAEHMASCHINEN; SONSTIGE MASCHINEN	101 179	1,2	929	ANDERE MINERALOELERZEUGNISSE	1 045	0,0
83	TECHNISCHER SPEZIALBEDARF VERSCHIEDENER WIRTSCHAFTSZWEIGE; VERPACKUNGSMITTEL AUS METALL, KUNSTSTOFF, KERAMIK, GLAS	163 345	2,0	593, 594	BRENNSTOFFE, MINERALOELERZEUGNISSE	31 726	0,4
84	SONSTIGER TECHNISCHER BEDARF; CHEMISCH-TECHNISCHE ERZEUGNISSE	121 730	1,5	595	WAHZSTAHL (OHNE VORGEWALZTES STAHLHALBZEUG U. OBERBAUMATERIAL FUER FELD-U. INDUSTRIEBAHNEN) Z.B. WALZDRAHT, FEINBLECH	4 978	0,1
	FAHRZEUGE, MASCHINEN, TECHNISCHER BEDARF, ANSTRICHFARBEN, LACKE, TAPETEN	7 521 182	90,0	597	STAHL-U. KUNSTSTOFFROHRE (EINSCHL. ROHRVERBINDUNGSTEILE, ABER OHNE ELEKTRO-, GUSS-, OFEN-U. REGENROHRE)	4 539	0,1
15	WASCH-, PUTZ-U. REINIGUNGSMITTEL (OHNE INDUSTRIEREINIGER, -SEIFEN U. AUTOPFLEGEMITTEL)	3 318	0,0	598	DRAHT U. DRAHTSEILE AUS STAHL (OHNE WALZDRAHT)	1 550	0,0
16-18	HYGIENEARTIKEL, VERBANDSTOFFE, KERZEN, KOERPERPFLEGEMITTEL, MECHANISCHE KOERPERPFLEGEGERAETE	2 184	0,0	599	SCHMIEDEHALBZEUG, SCHMIEDESTUECKE AUS STAHL	395	0,0
85	ORTHOPAEDISCHE U. MEDIZINISCHE ERZEUGNISSE (OHNE ORTHOPAEDISCHE SCHUHE), DENTALBEDARF, LABORGERAETE, KRANKENPFLEGEARTIKEL	5 436	0,1	602-604	EISEN-, STAHL-U. TEMPERGUSSEERZEUGNISSE, PRESS-, ZIEH-UND STANZTEILE AUS STAHL	13 123	0,2
	WASCH-UND PUTZMITTEL, HYGIENEARTIKEL, KOERPERPFLEGEMITTEL, MEDIZINISCHE ERZEUGNISSE, LABORGERAETE, ARZNEIMITTEL	11 938	0,1	608	HALBZEUG AUS NE-METALLEN UND -LEGIERUNGEN (OHNE EDEL-METALLHALBZEUG)	2 172	0,0
932-936	CHEMIEFASERN, GARN (OHNE NAEH-, STOPF-U. HANDARBEITSGARN), ANDERE TEXTILE ROHSTOFFE U. VORERZEUGNISSE	1 482	0,0	608	ERZE, METALLE, HALBZEUG	26 668	0,3
937	HAEUTE U. FELLE (EINSCHL. TEILE DAVON)	1 945	0,0	693-698	INSTALLATIONSGERAETE U. -MATERIAL FUER WASSER, GAS UND HEIZUNG	557	0,0
938, 939	LEDER, LEDERFASERSTOFF	54	0,0	693-698	HOBELWARE, WAND-U. DECKENVERKLEIDUNGEN AUS HOLZ U. KUNSTSTOFF; FURNIERE, SPERRHOLZ, HOLZFASER-U. HOLZSPANPLATTEN, KUNSTSTOFFPLATTEN, BAUELEMENTE UND SONSTIGE BAUTEILE AUS HOLZ, METALL U. KUNSTSTOFF	1 026	0,0
	TEXTILE ROHSTOFFE UND VORERZEUGNISSE, HAEUTE, FELLE, LEDER, LEDERFASERSTOFF	3 482	0,0	708	FLACHGLAS	180	0,0
90	CHEMISCHE GRUNDSTOFFE UND CHEMIKALIEN	5 126	0,1		HOLZ, BAUSTOFFE, INSTALLATIONSBEDARF	1 762	0,0
910	KUNSTSTOFFE (OHNE KUNSTSTOFFHALBZEUG U. -WAREN)	875	0,0	940	GEBRAUCHTFAHRZEUGE	59 757	0,7
914	KAUTSCHUK	92 734	1,1	941	GEBRAUCHTE WERKZEUGE UND MASCHINEN	163	0,0
917	PFLANZLICHE U. TIERISCHE FETTE U. OELE FUER TECHNISCHE ZWECKE, ROH, TECHNISCHE FETTSAEUREN (OHNE CHEMISCH EINHEITLICHE FETTSAEUREN)	282	0,0	943	SCHROTT AUS EISEN ODER STAHL	1 527	0,0
				944	SCHROTT AUS NE-METALLEN ODER NE-METALLVERBINDUNGEN	761	0,0
				942, 946, 947, 949	SONSTIGE GEBRAUCHTWAREN UND SONSTIGES ALTMATERIAL	2 033	0,0
					GEBRAUCHTWAREN, SCHROTT, ALTMATERIAL	64 342	0,8
					WARENARTEN ZUSAMMEN	8 352 809	100

\* )NUR WARENBEZUEGE VON UNTERNEHMEN MIT MEHR ALS 1 MILL. DM JAHRESUMSATZ. -1)SYSTEMATIK DER WIRTSCHAFTSZWEIGE, AUSGABE 1979. -2)WARENVERZEICHNIS FUER DIE BINNENHANDELSSTATISTIK, AUSGABE 1978.

7 WARENBEZUEGE IM GROSSHANDEL 1980 NACH WIRTSCHAFTSZWEIGEN UND WARENARTEN \*)

NUMMER DER SYSTEMATIK 1)	WIRTSCHAFTSGLIEDERUNG WARENART	WARENBEZUG		NUMMER DER SYSTEMATIK 1)	WIRTSCHAFTSGLIEDERUNG WARENART	WARENBEZUG	
		1 000 DM	PROZENT			1 000 DM	PROZENT
NUMMER 2)	GROSSHANDEL MIT ...			NUMMER 2)	GROSSHANDEL MIT ...		
416 17 GROSSHANDEL MIT KRAFTRAEDERN, FAHRRADERN, FAHRRADTEILEN							
30	PELZWAREN	78	0,0	581-588	BUEROMASCHINEN, DATENVERARBEITUNGSGERAETE U. -EINRICHTUNGEN	75	0,0
31	HERRENSCHUHE (OHNE SPORTSCHUHE)	798	0,0		PAPIER, PAPIERWAREN, SCHREIB- UND ZEICHENARTIKEL, DRUCKEREIERZEUGNISSE, BUEROORGANISATIONSMITTEL, -MASCHINEN UND -MOEBEL	75	0,0
32	DAMENSCHUHE (OHNE SPORTSCHUHE)	798	0,0				
34	LEDER-U. TAESCHNERWAREN	5 469	0,3	72-76	ANSTRICHFARBEN, LACKE, TAPETEN (AUCH KLEBSTOFFE, BODENSPACHTEL, MALERPINSEL U. -BUERSTEN)	85	0,0
36	SPORTBEKLEIDUNG, SPORTSCHUHE TEXTILIEN, BEKLEIDUNG, PELZWAREN, SCHUHE, LEDER-UND GALANTERIEWAREN	3 679 10 823	0,2 0,6	770	KRAFTWAGEN	335 095	18,8
61	WERKZEUGE (Z.B. ZANGEN, FAEU- STEL, HOBEL, SAEGEN, SAEGBLAETTER, HARTMETALL-U. DIAMANTWERKZEUGE, MASCHINENMESSER)	684	0,0	771-775, 778, 779	KRAFTWAGENANHAENGER, KRAFTWAGENTEILE U. -ZUBEHOER	107 936	6,0
62	MASCHINEN-U. PRAEZISIONSWERKZ. (OHNE SAEGBLAETTER, MASCHINENMESSER, HARTMETALL-U. DIAMANTWERKZG.), ELEKTROWERKZG., WERKSTATTEINRICHTUNGEN, BAUGERAETE, GERUESTE, LEITERN, HANDTRANSPORTGERAETE, BEHAELTER	1 071	0,1	777	BEREIFUNGEN (OHNE SOLCHE FUER KRAFT-U. FAHRRADER)	38 296	2,1
63	BESCHLAEGE U. SCHLOESSER, EISENKURZWAREN	583	0,0	78	ZWEIRAEDEK, ZWEIRADTEILE U. -ZUBEHOER	1 198 144	67,1
65	SPIELPLATZGERAETE, CAMPING-UND SPORTARTIKEL, HANDELSWAFFEN, BASTELSAETZE EISENWAREN, HAUSRAT, SPORT-UND CAMPINGARTIKEL, MOEBEL, ANTIQUITAETEN, HOLZ-, KORB-, FLECHT-, SCHNITZ- UND FORMSTOFFWAREN	5 143 7 481	0,3 0,4	79	SONSTIGE FAHRZEUGE, DEREN TEILE U. ZUBEHOER	29 188	1,6
371, 372	RUNDFUNKEMPFANGSGERAETE (AUCH TONBANDGERAETE FUER KRAFTFAHRZEUGE, OHNE EINZELNE TONFREQUENZVERSTAERKER)	89	0,0	80-82	LANDMASCHINEN: WERKZEUG-, BAU-, TEXTIL-U. NAEHMASCHINEN: SONSTIGE MASCHINEN	38 682	2,2
38	GERAETE U. EINRICHTUNGEN DER ELEKTRIZITAETSERZEUGUNG, -UMWANDLUNG U. -VERTEILUNG	117	0,0	83	TECHNISCHER SPEZIALBEDARF VERSCHIEDENER WIRTSCHAFTSZWEIGE: VERPACKUNGSMITTEL AUS METALL, KUNSTSTOFF, KERAMIK, GLAS	2 249	0,1
45	SPIELWAREN, FEST-U. SCHERZARTIKEL ELEKTROTECHNISCHE, FEINMECHANISCHE UND OPTISCHE ERZEUGNISSE, SCHMUCK, SPIELWAREN, MUSIKINSTRUMENTE	161 366	0,0 0,0	84	SONSTIGER TECHNISCHER BEDARF: CHEMISCH-TECHNISCHE ERZEUGNISSE	460	0,0
					FAHRZEUGE, MASCHINEN, TECHNISCHER BEDARF, ANSTRICHFARBEN, LACKE, TAPETEN	1 750 117	98,1
				927	SCHMIERMITTEL U. AE. MINERALISCHE OELE	232	0,0
					BRENNSTOFFE, MINERALOELERZEUGNISSE	232	0,0
				592	STAHLROHBLÖCKE, VORGEWALZTES STAHLHALBZEUG	15 723	0,9
					ERZE, METALLE, HALBZEUG	15 723	0,9
					WARENARTEN ZUSAMMEN	1 784 816	100
416 19 GROSSHANDEL MIT SONST. FAHRZEUGEN U. DEREN TEILEN							
20, 21	HEIMTEXTILIEN, BODENBELAEGE (Z.B. TEPPICHE)	65	0,0	63	BESCHLAEGE U. SCHLOESSER, EISENKURZWAREN	3 333	0,2
30	PELZWAREN TEXTILIEN, BEKLEIDUNG, PELZWAREN, SCHUHE, LEDER-UND GALANTERIEWAREN	218 283	0,0 0,0	64	GARTEN-, LANDWIRTSCHAFTS-UND FORSTWIRTSCHAFTSGERAETE U. AE., KETTEN, DRAHTGEFLECHTE (OHNE LANDMASCHINEN U. DEREN ZUSATZGERAETE)	1 538	0,1
61	WERKZEUGE (Z.B. ZANGEN, FAEU- STEL, HOBEL, SAEGEN, SAEGBLAETTER, HARTMETALL-U. DIAMANTWERKZEUGE, MASCHINENMESSER)	1 952	0,1	65	SPIELPLATZGERAETE, CAMPING-UND SPORTARTIKEL, HANDELSWAFFEN, BASTELSAETZE	8 812	0,6
62	MASCHINEN-U. PRAEZISIONSWERKZ. (OHNE SAEGBLAETTER, MASCHINENMESSER, HARTMETALL-U. DIAMANTWERKZG.), ELEKTROWERKZG., WERKSTATTEINRICHTUNGEN, BAUGERAETE, GERUESTE, LEITERN, HANDTRANSPORTGERAETE, BEHAELTER	10 300	0,7	670, 671	EINZELOEFEN U. -HERDE, ANDERE HEIZ-U. KOCHGERAETE (OHNE BADEOEFEN U. WASSERHEIZER)	162	0,0
				673	HAUSHALTSKUEHL-U. -GEFRIERMOEBEL	11 725	0,8

\*) NUR WARENBEZUEGE VON UNTERNEHMEN MIT MEHR ALS 1 MILL. DM JAHRESUMSATZ. -1) SYSTEMATIK DER WIRTSCHAFTSZWEIGE, AUSGABE 1979 -2) WARENVERZEICHNIS FUER DIE BINNENHANDELSSTATISTIK, AUSGABE 1978.

7 WARENBEZUEGE IM GROSSHANDEL 1980 NACH WIRTSCHAFTSZWEIGEN UND WARENARTEN \*)

NUMMER DER SYSTEMATIK 1)	WIRTSCHAFTSGLIEDERUNG - - - WARENART	WARENBEZUG		NUMMER DER SYSTEMATIK 1)	WIRTSCHAFTSGLIEDERUNG - - - WARENART	WARENBEZUG	
		1 000 DM	PROZENT			1 000 DM	PROZENT
"WB"- NUMMER 2)	GROSSHANDEL MIT ...			"WB"- NUMMER 2)	GROSSHANDEL MIT ...		
675	ELEKTRISCHE WASCHMASCHINEN, WAESCHETROCKNER, BUEGELMASCHINEN FUER DEN HAUSHALT	1 023	0,1	83	TECHNISCHER SPEZIALBEDARF VERSCHIEDENER WIRTSCHAFTSZWEIGE; VERPACKUNGSMITTEL AUS METALL, KUNSTSTOFF, KERAMIK, GLAS	40 853	2,8
676	GESCHIRRSPUELMASCHINEN FUER DEN HAUSHALT	506	0,0	84	SONSTIGER TECHNISCHER BEDARF; CHEMISCH-TECHNISCHE ERZEUGNISSE	11 844	0,8
492, 493	WOHN-U. KUECHENSCHRAENKE (OHNE ERGAENZUNGSMOEBEL, EINZELNE SPUELTISCHE U. SPUELENUNTERSCHRAENKE)	496	0,0		FAHRZEUGE, MASCHINEN, TECHNISCHER BEDARF, ANSTRICHFARBEN, LACKE, TAPETEN	1 333 238	92,4
	EISENWAREN, HAUSRAT, SPORT-UND CAMPINGARTIKEL, MOEBEL, ANTIQUITAETEN, HOLZ-, KORB-, FLECHT-, SCHNITZ- UND FORMSTOFFWAREN	39 846	2,8	15	WASCH-, PUTZ-U. REINIGUNGSMITTEL (OHNE INDUSTRIEREINIGER, -SEIFEN U. AUTOPFLEGEMITTEL)	282	0,0
370	FERNSEHGERAETE	1 195	0,1		WASCH-UND PUTZMITTEL, HYGIENEARTIKEL, KOERPERPFLEGE MITTEL, MEDIZINISCHE ERZEUGNISSE, LABORGERAETE, ARZNEIMITTEL	282	0,0
371, 372	RUNDFUNKEMPFANGSGERAETE (AUCH TONBANDGERAETE FUER KRAFTFAHRZEUGE, OHNE EINZELNE TONFREQUENZVERSTAERKER)	2 390	0,2	9232	MOTORENBENZIN	92	0,0
373, 374	PLATTENSPIELER, MAGNETBANDGERAETE U. SONSTIGE PHONOTECHNISCHE GERAETE	162	0,0	9233	DIESELKRAFTSTOFF	245	0,0
375-377	ZUBEHOER, EINZEL-U. ERSATZTEILE FUER RUNDFUNK-, FERNSEH-U. PHONOTECHNISCHE GERAETE	1 010	0,1	927	SCHMIERMITTEL U. AE. MINERALISCHE OELE	7 633	0,5
38	GERAETE U. EINRICHTUNGEN DER ELEKTRIZITAETSERZEUGUNG, -UMWANDLUNG U. -VERTEILUNG	1 887	0,1		BRENNSTOFFE, MINERALOELERZEUGNISSE	7 970	0,6
39	ELEKTROTECHNISCHE ERZEUGNISSE (Z. B. WOHNRAUMLEUCHTEN, KAFFEEBEREITER, -MUEHLEN, STAUBSAUGER U. AE. ELEKTROHAUSHALTSGERAETE)	162	0,0	597	DRAHT U. DRAHTSEILE AUS STAHL (OHNE WALZDRAHT)	71	0,0
	ELEKTROTECHNISCHE FEINMECHANISCHE UND OPTISCHE ERZEUGNISSE, SCHMUCK, SPIELWAREN, MUSIKINSTRUMENTE	6 806	0,5	599	EISEN-, STAHL-U. TEMPERGUSSEERZEUGNISSE, PRESS-, ZIEH-UND STANZTEILE AUS STAHL	6 324	0,4
581-588	BUEROMASCHINEN, DATENVERARBEITUNGSGERAETE U. -EINRICHTUNGEN	1 695	0,1	602-604	HALBZEUG AUS NE-METALLEN UND -LEGIERUNGEN (OHNE EDEL-METALLHALBZEUG)	4 063	0,3
	PAPIER, PAPIERWAREN, SCHREIB-UND ZEICHENARTIKEL, DRUCKEREIERZEUGNISSE, BUEROORGANISATIONSMITTEL, -MASCHINEN UND -MOEBEL	1 695	0,1	605	GUSSEERZEUGNISSE AUS NE-METALLEN U. -LEGIERUNGEN (OHNE EDELMETALLGUSSEERZEUGNISSE)	1 564	0,1
72-76	ANSTRICHFARBEN, LACKE, TAPETEN (AUCH KLEBSTOFFE, BODENSPACHTEL, MALERPINSEL U. -BUERSTEN)	1 388	0,1		ERZE, METALLE, HALBZEUG	12 022	0,8
770	KRAFTWAGEN	47 626	3,3	68	INSTALLATIONSGERAETE U. MATERIAL FUER WASSER, GAS UND HEIZUNG	2 346	0,2
771-775, 778, 779	KRAFTWAGENANHAENGER, KRAFTWAGENTEILE U. -ZUBEHOER	158 575	11,0	709	FERTIGTEILBAUTEN U. VERWANDTE KONSTRUKTIONEN	472	0,0
777	BEREIFUNGEN (OHNE SOLCHE FUER KRAFT-U. FAHRRADER)	26 001	1,8		HOLZ, BAUSTOFFE, INSTALLATIONSBEDARF	2 618	0,2
78	ZWEIRADER, ZWEIRADTEILE U. -ZUBEHOER	9 218	0,6	940	GEBRAUCHTFAHRZEUGE	31 030	2,1
79	SONSTIGE FAHRZEUGE, DEREN TEILE U. ZUBEHOER	748 068	51,8	941	GEBRAUCHTE WERKZEUGE UND MASCHINEN	731	0,1
80-82	LANDMASCHINEN; WERKZEUG-, BAU-, TEXTIL-U. NAEMASCHINEN; SONSTIGE MASCHINEN	289 654	20,1	943	SCHROTT AUS EISEN ODER STAHL	4 849	0,3
				944	SCHROTT AUS NE-METALLEN ODER NE-METALLVERBINDUNGEN	808	0,1
				942, 946, 947, 949	SONSTIGE GEBRAUCHTWAREN UND SONSTIGES ALTMATERIAL	1 221	0,1
					GEBRAUCHTWAREN, SCHROTT, ALTMATERIAL	38 639	2,7
					WARENARTEN ZUSAMMEN	1 443 598	100

\*) NUR WARENBEZUEGE VON UNTERNEHMEN MIT MEHR ALS 1 MILL. DM JAHRESUMSATZ. -1) SYSTEMATIK DER WIRTSCHAFTSZWEIGE, AUSGABE 1979. -2) WARENVERZEICHNIS FUER DIE BINNENHANDELSSTATISTIK, AUSGABE 1978.



7 WARENBEZUEGE IM GROSSHANDEL 1980 NACH WIRTSCHAFTSZWEIGEN UND WARENARTEN \*)

NUMMER DER SYSTEMATIK 1)	WIRTSCHAFTSGLIEDERUNG WARENART	WARENBEZUG		NUMMER DER SYSTEMATIK 2)	WIRTSCHAFTSGLIEDERUNG WARENART	WARENBEZUG	
		1 000 DM	PROZENT			1 000 DM	PROZENT
416 1 GROSSHANDEL MIT FAHRZEUGEN, FAHRZEUGTEILEN U. -REIFEN							
052, 053	SPEISESALZ, ESSIG, SENF, EINMACHMITTEL (OHNE DIAETETISCHE), GEWUERZE, GEWUERZMISCHUNGEN	7 706	0,0	494, 495	POLSTER-U. WOHNSITZMOEBEL (AUCH FRANZOESISCHE BETTEN), KUECHENSTUEHLE, WOHN-U. KUECHENTISCHE (OHNE BUERO-, GARTEN-U. CAMPINGMOEBEL)	3 336	0,0
100, 101	TRAUBENWEINE (OHNE DIABETIKER-, DESSERT-, PERL- U. SCHAUMWEINE) NAHRUNGSMITTEL, GETRAENKE, TABAKWAREN	488 8 194	0,0 0,0	497	SCHLAFMOEBEL (OHNE BETTWAREN U. -COUCHES, FRANZOESISCHE BETTEN U. KRANKENHAUSBETTSTELLEN)	533	0,0
20, 21	HEIMTEXTILIEN, BODENBELAEGE (Z.B. TEPPICHE)	1 533	0,0	490, 491, 498, 499	GESTUEHL, SCHULMOEBEL; LADENEINRICHTUNGEN, SCHAUFENSTERRUECKBAUTEN; ERGAENZUNGSMOEBEL; MOEBELTEILE	9 599	0,0
23	HERRENOBERBEKLEIDUNG AB GR. 38 (OHNE PULLOVER U. AE., PELZ-U. SPORTBEKLEIDUNG)	204	0,0	51	HOLZ-, KORB-, KORK-, FLECHT-, SCHNITZ-U. FORMSTOFFWAREN, KINDERWAGEN	123	0,0
30	PELZWAREN	1 033	0,0		EISENWAREN, HAUSRAT, SPORT-UND CAMPINGARTIKEL, MOEBEL, ANTIQUITAETEN, HOLZ-, KORB-, FLECHT-, SCHNITZ- UND FORMSTOFFWAREN	500 031	1,8
31	HERRENSCHUHE (OHNE SPORTSCHUHE)	1 255	0,0	370	FERNSEHGERAETE	12 458	0,0
32	DAMENSCHUHE (OHNE SPORTSCHUHE)	798	0,0	371, 372	RUNDFUNKEMPFANGSGERAETE (AUCH TONBANDGERAETE FUER KRAFTFAHRZEUGE, OHNE EINZELNE TONFREQUENZVERSTAERKER)	72 547	0,3
34	LEDER-U. TAESCHNERWAREN	7 085	0,0	373, 374	PLATTENSPIELER, MAGNETBANDGERAETE U. SONSTIGE PHONOTECHNISCHE GERAETE	4 759	0,0
35	BILDERRAHMEN, DEVOTIONALIEN, RAUCHERARTIKEL U. A. GALANTERIEWAREN	1 476	0,0	375-377	ZUBEHOER, EINZEL-U. ERSATZTEILE FUER RUNDFUNK-, FERNSEH-U. PHONOTECHNISCHE GERAETE	10 373	0,0
36	SPORTBEKLEIDUNG, SPORTSCHUHE TEXTILIEN, BEKLEIDUNG, PELZWAREN, SCHUHE, LEDER-UND GALANTERIEWAREN	5 567 18 951	0,0 0,1	378, 379	BESPIELTE TONTRAEGER, VIDEOBAENDER, BILDPLATTEN U. AE. (Z.B. SCHAALLATTEN, BESPIELTE KASSETTENTONBAENDER)	2 071	0,0
61	WERKZEUGE (Z.B. ZANGEN, FAESTEL, HOBEL, SAEGEN, SAEGEBLAETTER, HARTMETALL-U. DIAMANTWERKZEUGE, MASCHINENMESSER)	95 872	0,4	38	GERAETE U. EINRICHTUNGEN DER ELEKTRIZITAETSERZEUGUNG, -UMWANDLUNG U. -VERTEILUNG	17 340	0,1
62	MASCHINEN-U. PRAEZISIONSWERKZ. (OHNE SAEGEBLAETTER, MASCHINENMESSER, HARTMETALL-U. DIAMANTWERKZG.), ELEKTROWERKZG., WERKSTATTEINRICHTUNGEN, BAUGERAETE, GERUESTE, LEITERN, HANSTRANSPORTGERAETE, BEHAELTER	225 899	0,8	39	ELEKTROTECHNISCHE ERZEUGNISSE (Z.B. WOHNRaumLEUCHTEN, KAFFEEBEREITER, -MUEHLEN, STAUBSAUGER U. AE. ELEKTROHAUSHALTSGERAETE)	19 765	0,1
63	BESCHLAEGE U. SCHLOSSER, EISENKURZWAREN	5 118	0,0	43	SCHMUCK, GOLD-U. SILBERSCHMIEDEWAREN, PERLEN, EDEL-, SCHMUCKSTEINE U. AE. (OHNE UHREN, ANTIQUITAETEN, KUNSTGEGENSTAEANDE, GALANTERIEWAREN AUS UNEDLEN STOFFEN)	-	-
64	GARTEN-, LANDWIRTSCHAFTS-UND FORSTWIRTSCHAFTSGERAETE U. AE., KETTEN, DRAHTGEFLECHTE (OHNE LANDMASCHINEN U. DEREN ZUSATZGERAETE)	4 047	0,0	45	SPIELWAREN, FEST-U. SCHERZARTIKEL	4 501	0,0
65	SPIELPLATZGERAETE, CAMPING-UND SPORTARTIKEL, HANDELSWAFFEN, BASTELSAETZE	20 838	0,1	47	MUSIKINSTRUMENTE (OHNE PHONOTECHN. GERAETE U. MUSIKSPIELWAREN), MUSIKALIEN	374	0,0
66	TAFEL-, KUECHEN-U. AE. HAUSHALTSGERAETE (OHNE ELEKTRISCHE)	4 950	0,0		ELEKTROTECHNISCHE, FEINMECHANISCHE UND OPTISCHE ERZEUGNISSE, SCHMUCK, SPIELWAREN, MUSIKINSTRUMENTE	144 187	0,5
670, 671	EINZELOEFEN U. -HERDE, ANDERE HEIZ-U. KOCHGERAETE (OHNE BADEOEFEN U. WASSERHEIZER)	7 502	0,0	52	PAPIER, PAPPE	54	0,0
673	HAUSHALTSKUEHL-U. -GEFRIERMOEBEL	46 394	0,2	53, 55	PAPIER-U. PAPPEWAREN SOWIE VERWANDTE ERZEUGNISSE, SCHREIB-, ZEICHEN-U. MALGERAETE, LERNMITTEL (OHNE DRUCKEREIERZEUGNISSE), ZEICHENMASCHINEN; UNTERRICHTS-U. KUNSTLERFARBEN (EINSCHL. MALHILFSMITTELN)	292	0,0
675	ELEKTRISCHE WASCHMASCHINEN, WAESCHETROCKNER, BUEGELMASCHINEN FUER DEN HAUSHALT	36 223	0,1	560	BUECHER ALLER ART, LEHRWERKE IM MEDIENVERBUND (OHNE NOTEN-U. LIEDERBUECHER, KALENDER, WERBEDRUCKE U. GESCHAFTSBUECHER)	160	0,0
676	GESCHIRRSPUELMASCHINEN FUER DEN HAUSHALT	10 420	0,0				
492, 493	WOHN-U. KUECHENSCHRAENKE (OHNE ERGAENZUNGSMOEBEL, EINZELNE SPUELTISCHE U. SPUELUNTERSCHRAENKE)	29 076	0,1				

\*) NUR WARENBEZUEGE VON UNTERNEHMEN MIT MEHR ALS 1 MILL. DM JAHRESUMSATZ. -1) SYSTEMATIK DER WIRTSCHAFTSZWEIGE, AUSGABE 1979. -2) WARENVERZEICHNIS FUER DIE BINNENHANDELSSTATISTIK, AUSGABE 1978.

7 WARENBEZUEGE IM GROSSHANDEL 1980 NACH WIRTSCHAFTSZWEIGEN UND WARENARTEN \*)

NUMMER DER SYSTEMATIK 1)	WIRTSCHAFTSGLIEDERUNG WARENART	WARENBEZUG		NUMMER DER SYSTEMATIK 1)	WIRTSCHAFTSGLIEDERUNG WARENART	WARENBEZUG	
		1 000 DM	PROZENT			1 000 DM	PROZENT
"WB"-NUMMER 2)	GROSSHANDEL MIT			"WB"-NUMMER 2)	GROSSHANDEL MIT		
562-569	SONSTIGE DRUCKEREIERZEUGNISSE (OHNE MUSIKALIEN, BEDRUCKTE BEHAELTER)	1 126	0,0		TEXTILE ROHSTOFFE UND VORERZEUGNISSE, HAEUTE, FELLE, LEDER, LEDERFASERSTOFF	5 686	0,0
57	BUEEROORGANISATIONSMITTEL UND -KLEINARTIKEL (OHNE DRUCKEREIERZEUGNISSE)	437	0,0	90	CHEMISCHE GRUNDSTOFFE UND CHEMIKALIEN	6 126	0,0
581-588	BUEROMASCHINEN, DATENVERARBEITUNGSGERAETE U. -EINRICHTUNGEN	1 769	0,0	910	KUNSTSTOFFE (OHNE KUNSTSTOFFHALBZEUG U. -WAREN)	875	0,0
	PAPIER, PAPIERWAREN, SCHREIB- UND ZEICHENARTIKEL, DRUCKEREIERZEUGNISSE, BUEEROORGANISATIONSMITTEL, -MASCHINEN UND -MOEBEL	3 838	0,0	914	KAUTSCHUK	92 734	0,3
				917	PFLANZLICHE U. TIERISCHE FETTE U. OELE FUER TECHNISCHE ZWECKE, ROH, TECHNISCHE FETTSAEUREN (OHNE CHEMISCH EINHEITLICHE FETTSAEUREN)	282	0,0
72-76	ANSTRICHFARBEN, LACKE, TAPETEN (AUCH KLEBSTOFFE, BODENSPACHTEL, MALERPINSEL U. -BUERSTEN)	48 089	0,2		TECHNISCHE CHEMIKALIEN, KAUTSCHUK	99 017	0,4
770	KRAFTWAGEN	14 428 390	52,7	9230	ROHBEZIN (LEICHTBEZIN)	1 257	0,0
771-775, 778, 779	KRAFTWAGENANHAENGER, KRAFTWAGENTEILE U. -ZUBEHOER	6 523 546	23,8	9232	MOTORENBEZIN	8 361	0,0
				9233	DIESELKRAFTSTOFF	8 231	0,0
777	BEREIFUNGEN (OHNE SOLCHE FUER KRAFT-U. FAHRRAEDER)	1 609 823	5,9	9235	ANDERE KRAFTSTOFFE	94	0,0
78	ZWEIRAEDE R, ZWEIRADTEILE U. -ZUBEHOER	1 382 076	5,0	9237	HEIZOELE, LEICHT UND EXTRA LEICHT	9 619	0,0
79	SONSTIGE FAHRZEUGE, DEREN TEILE U. ZUBEHOER	1 352 038	4,9	9239	HEIZOELE, MITTELSCHWER UND SCHWER	528	0,0
80-82	LANDMASCHINEN; WERKZEUG-, BAU-, TEXTIL- U. NAEHMASCHINEN; SONSTIGE MASCHINEN	476 367	1,7	925	RAFFINERIEGASE	-	-
83	TECHNISCHER SPEZIALBEDARF VERSCHIEDENER WIRTSCHAFTSZWEIGE; VERPACKUNGSMITTEL AUS METALL, KUNSTSTOFF, KERAMIK, GLAS	207 030	0,8	927	SCHMIERMITTEL U. AE. MINERALISCHE OELE	26 778	0,1
84	SONSTIGER TECHNISCHER BEDARF; CHEMISCH-TECHNISCHE ERZEUGNISSE	135 287	0,5	929	ANDERE MINERALOELERZEUGNISSE	3 613	0,0
	FAHRZEUGE, MASCHINEN, TECHNISCHER BEDARF, ANSTRICHFARBEN, LACKE, TAPETEN	26 162 746	95,6	592	STAHLROHBLOECKE, VORGEWALZTES STAHLHALBZEUG	15 723	0,1
				593, 594	WALZSTAHL (OHNE VORGEWALZTES STAHLHALBZEUG U. OBERBAUMATERIAL FUER FELD-U. INDUSTRIEBAHNEN) Z. B. WALZDRAHT, FEINBLECH	4 978	0,0
15	WASCH-, PUTZ- U. REINIGUNGSMITTEL (OHNE INDUSTRIEREINIGER, -SEIFEN U. AUTOPFLEGE MITTEL)	3 600	0,0	595	STAHL-U. KUNSTSTOFFROHRE (EINSCHL. ROHRVERBINDUNGSTEILE, ABER OHNE ELEKTRO-, GUSS-, OFEN-U. REGENROHRE)	4 639	0,0
16-18	HYGIENEARTIKEL, VERBANDSTOFFE, KERZEN, KOERPERPFLEGE MITTEL, MECHANISCHE KOERPERPFLEGEGERAE TE	2 184	0,0	597	DRAHT U. DRAHTSEILE AUS STAHL (OHNE WALZDRAHT)	1 631	0,0
85	ORTHOPAEDISCHE U. MEDIZINISCHE ERZEUGNISSE (OHNE ORTHOPAEDISCHE SCHUHE), DENTALBEDARF, LABORGERAE TE, KRANKENPFLEGEARTIKEL	6 436	0,0	598	SCHMIEDEHALBZEUG, SCHMIEDESTUECKE AUS STAHL	395	0,0
	WASCH- UND PUTZMITTEL, HYGIENEARTIKEL, KOERPERPFLEGE MITTEL, MEDIZINISCHE ERZEUGNISSE, LABORGERAE TE, ARZNEIMITTEL	12 220	0,0	599	EISEN-, STAHL-U. TEMPERGUSSERZEUGNISSE, PRESS-, ZIEH- UND STANZTEILE AUS STAHL	19 518	0,1
932, 934-936	CHEMIEFASERN, GARN (OHNE NAEHSTOPF-U. HANDARBEITSGARN), ANDERE TEXTILE ROHSTOFFE U. VORERZEUGNISSE	1 482	0,0	602-604	HALBZEUG AUS NE-METALLEN UND -LEGIERUNGEN (OHNE EDEL-METALLHALBZEUG)	6 235	0,0
937	HAEUTE U. FELLE (EINSCHL. TEILE DAVON)	1 945	0,0	605	GUSSERZEUGNISSE AUS NE-METALLEN U. -LEGIERUNGEN (OHNE EDELMETALLGUSSERZEUGNISSE)	1 564	0,0
938, 939	LEDER, LEDERFASERSTOFF	2 258	0,0		ERZE, METALLE, HALBZEUG	54 684	0,2
				68	INSTALLATIONSGERAE TE U. -MATERIAL FUER WASSER, GAS UND HEIZUNG	2 902	0,0

\*) NUR WARENBEZUEGE VON UNTERNEHMEN MIT MEHR ALS 1 MILL. DM JAHRESUMSATZ. -1) SYSTEMATIK DER WIRTSCHAFTSZWEIGE, AUSGABE 1979. -2) WARENVERZEICHNIS FUER DIE BINNENHANDELSSTATISTIK, AUSGABE 1978.

7 WARENBEZUEGE IM GROSSHANDEL 1980 NACH WIRTSCHAFTSZWEIGEN UND WARENARTEN \*)

NUMMER DER SYSTEMATIK 1)	WIRTSCHAFTSGLIEDERUNG WARENART	WARENBEZUG		NUMMER DER SYSTEMATIK 1)	WIRTSCHAFTSGLIEDERUNG WARENART	WARENBEZUG	
		1 000 DM	PROZENT			1 000 DM	PROZENT
"WB"-NUMMER 2)	GROSSHANDEL MIT			"WB"-NUMMER 2)	GROSSHANDEL MIT		
693-698	HOBELWARE, WAND- U. DECKENVERKLEIDUNGEN AUS HOLZ U. KUNSTSTOFF; FURNIERE, SPERRHOLZ, HOLZFASER- U. HOLZSPANPLATTEN, KUNSTSTOFFPLATTEN, BAUELEMENTE UND SONSTIGE BAUTEILE AUS HOLZ, METALL U. KUNSTSTOFF	1 097	0,0	941	GEBRAUCHTE WERKZEUGE UND MASCHINEN	2 849	0,0
708	FLACHGLAS	180	0,0	943	SCHROTT AUS EISEN ODER STAHL	6 476	0,0
709	FERTIGTEILBAUTEN U. VERWANDTE KONSTRUKTIONEN	472	0,0	944	SCHROTT AUS NE-METALLEN ODER NE-METALLVERBINDUNGEN	1 570	0,0
	HOLZ, BAUSTOFFE, INSTALLATIONSBEDARF	4 651	0,0	942, 946, 947, 949	SONSTIGE GEBRAUCHTWAREN UND SONSTIGES ALTMATERIAL	5 510	0,0
940	GEBRAUCHTFAHRZEUGE	278 695	1,0		GEBRAUCHTWAREN, SCHROTT, ALTMATERIAL	295 000	1,1
					WARENARTEN ZUSAMMEN	27 379 343	100
	416 2 GROSSHANDEL MIT LANDMASCHINEN, LANDW. GERAETEN						
002-008	WURST, SCHINKEN, GERAEUCHERTER SPECK, RAUCHFLEISCH (OHNE GEFRORENE U. TIEFGEFRORENE SOWIE OHNE KONSERVEN)	61	0,0	61	WERKZEUGE (Z.B. ZANGEN, FAEU- STEL, HOBEL, SAEGEN, SAEGEBLAETTER, HARTMETALL- U. DIAMANTWERKZEUGE, MASCHINENMESSER)	96 126	2,1
020	MILCH, MILCHERZEUGNISSE (OHNE TIEFGEFRORENE U. DIAETETISCHE SOWIE OHNE JOGHURT, KAESE, BUTTER, DAUERMITLICH U. MILCHPRAEPARATE)			62	MASCHINEN- U. PRAEZISIONSWERKZ. (OHNE SAEGEBLAETTER, MASCHINENMESSER, HARTMETALL- U. DIAMANTWERKZG.), ELEKTROWERKZG., WERKSTÄTTEINRICHTUNGEN, BAUGERAETE, GERUESTE, LEITERN, HANDTRANSPORTGERAETE, BEHAELTER	43 040	0,9
0240-0243	BUTTER (OHNE TIEFGEFRORENE)	61	0,0	63	BESCHLAEGE U. SCHLOESSER, EISEN- KURZWAREN	2 427	0,1
04	NAHRMITTEL (OHNE TIEFGEFRORENE U. DIAETETISCHE SOWIE OHNE SUPPEN)	334	0,0	64	GARTEN-, LANDWIRTSCHAFTS- UND FORSTWIRTSCHAFTSGERAETE U. AE., KETTEN, DRAHTGEFLECHTE (OHNE LANDMASCHINEN U. DEREN ZUSATZGERAETE)	116 470	2,5
059	ZUCKER	395	0,0	65	SPIELPLATZGERAETE, CAMPING- UND SPORTARTIKEL, HANDELSWAFFEN, BASTELSAETZE	7 194	0,2
100, 101	TRAUBENWEINE (OHNE DIABETIKER-, DESSERT-, PERL- U. SCHAUMWEINE)	1 003	0,0	66	TAFEL-, KUECHEN- U. AE. HAUSHALTSGERAETE (OHNE ELEKTRISCHE)	4 629	0,1
125-129	TABAKWAREN	45	0,0	570, 571	EINZELOFEN U. -HERDE, ANDERE HEIZ- U. KOCHGERAETE (OHNE BADEOFEN U. WASSERHEIZER)	406	0,0
	NAHRUNGSMITTEL, GETRAENKE, TABAKWAREN	1 898	0,0	573	HAUSHALTSKUEHL- U. -GEFRIERMOEBEL	650	0,0
19	HAUS-, TISCH- U. BETTWAESCHE, BETTWAREN	61	0,0	575	ELEKTRISCHE WASCHMASCHINEN, WAESCHETROCKNER, BUEGELMASCHINEN FUER DEN HAUSHALT	1 627	0,0
20, 21	HEIMTEXTILIEN, BODENBELAEGE (Z.B. TEPPICHE)	121	0,0	576	GESCHIRRSPUELMASCHINEN FUER DEN HAUSHALT	242	0,0
23	HERREN- OBERBEKLEIDUNG AB GR. 36 (OHNE PULLOVER U. AE., PELZ- U. SPORTBEKLEIDUNG)	456	0,0	492, 493	WOHN- U. KUECHENSCHRAENKE (OHNE ERGAENZUNGSMOEBEL, EINZELNE SPUELTISCHE U. SPUELUNTERSCHRAENKE)	54	0,0
24	DAMEN- OBERBEKLEIDUNG AB GR. 34 (OHNE PULLOVER U. AE., PELZ- U. SPORTBEKLEIDUNG)	121	0,0	61	HOLZ-, KORB-, KORK-, FLECHT-, SCHNITZ- U. FORMSTOFFWAREN, KINDERWAGEN	109	0,0
25	KINDER- OBERBEKLEIDUNG AB GR. 104 BIS EINSCHL. GR. 176 (OHNE PULLOVER U. AE., SAEUGLINGS-, PELZ- UND SPORTBEKLEIDUNG)	61	0,0		EISENWAREN, HAUSRAT, SPORT- UND CAMPINGARTIKEL, MOEBEL, ANTIQUITAETEN, HOLZ-, KORB-, FLECHT-, SCHNITZ- UND FORMSTOFFWAREN	272 077	6,0
26	PULLOVER, WESTEN U. AE., GEWIRKT ODER GESTRIKT, SAEUGLINGSBEKLEIDUNG	61	0,0				
27	HERREN-, DAMEN- U. KINDERWAESCHE, MIEDERWAREN (OHNE SAEUGLINGSWAESCHE)	61	0,0	378, 379	BESPIELTE TONTRAEGER, VIDEOBAENDER, BILDPLATTEN U. AE. (Z.B. SCHALLPLATTEN, BESPIELTE KASSETTENTONBAENDER)	1 121	0,0
22, 28, 29	METERWARE FUER BEKLEIDUNG; KURZWAREN, HANDARBEITEN; STRUMPFWAREN, BEKLEIDUNGSZUBEHOER (OHNE SAEUGLINGSARTIKEL), SCHIRME, STOECKE	61	0,0	38	GERAETE U. EINRICHTUNGEN DER ELEKTRIZITAETSERZEUGUNG, -UMWANDLUNG U. -VERTEILUNG	6 980	0,2
	TEXTILIEN, BEKLEIDUNG, PELZWAREN, SCHUHE, LEDER- UND GALANTERIEWAREN	1 002	0,0				

\*) NUR WARENBEZUEGE VON UNTERNEHMEN MIT MEHR ALS 1 MILL. DM JAHRESUMSATZ. -1) SYSTEMATIK DER WIRTSCHAFTSZWEIGE, AUSGABE 1979 -2) WARENVERZEICHNIS FUER DIE BINNENHANDELSSTATISTIK, AUSGABE 1978.

7 WARENBEZUEGE IM GROSSHANDEL 1980 NACH WIRTSCHAFTSZWEIGEN UND WARENARTEN \*)

NUMMER DER SYSTEMATIK 1)	WIRTSCHAFTSGLIEDERUNG - - - WARENART	WARENBEZUG		NUMMER DER SYSTEMATIK 1)	WIRTSCHAFTSGLIEDERUNG - - - WARENART	WARENBEZUG	
		1 000 DM	PROZENT			1 000 DM	PROZENT
"WB"- NUMMER 2)	GROSSHANDEL MIT			"WB"- NUMMER 2)	GROSSHANDEL MIT		
39	ELEKTROTECHNISCHE ERZEUGNISSE (Z.B. WOHNRUMLUCHTEN, KAFFEEBEREITER, -MUEHLEN, STAUBSAUGER U. AE. ELEKTROHAUSHALTSGERAETE)	2 917	0,1	97	PFLANZEN EINSCHL. BAUMSCHULERZEUGNISSEN (Z.B. SCHNITT- UND TOPFBLUMEN, BLUMENSAMEN, FREILANDSTAUDEN, FORST- U. ZIERGEOELZE)	47 499	1,0
40, 41	FOTO- U. KINOGERAETE, FOTOTECHNISCHES U. CHEMISCHES MATERIAL; FEINMECHANISCHE U. OPTISCHE ERZEUGNISSE	1 324	0,0	980, 981	SAATGUT (OHNE SAAT- U. PFLANZGUT FUER BLUMEN, ZIER- U. A. BAUMSCHULPFLANZEN)	28 311	0,6
45	SPIELWAREN, FEST- U. SCHERZARTIKEL	109	0,0	9830	GETREIDE (OHNE SAAT- U. FUTTERGETREIDE)	1 842	0,0
	ELEKTROTECHNISCHE, FEINMECHANISCHE UND OPTISCHE ERZEUGNISSE, SCHMUCK, SPIELWAREN, MUSIKINSTRUMENTE	12 452	0,3	987	FUTTERMittel (OHNE HEIM- UND KLEINTIERFUTTER)	113 579	2,5
52	PAPIER, PAPPE	1 295	0,0	989	DUENGMittel (OHNE DUENGMittel IN TABLETTEN, PASTILLEN U. AE. ODER IN PACKUNGEN VON 10 KG ODER WENIGER, BLUMEN- U. RASENDUENGER)	7 378	0,2
562- 569	SONSTIGE DRUCKEREIERZEUGNISSE (OHNE MUSIKALIEN, BEDRUCKTE BEHAELTER)	69	0,0		LEBENDE TIERE, PFLANZEN, SAATEN, ROHSTOFFE UND VORERZEUGNISSE PFLANZLICHEN UND TIERISCHEN URSPRUNGS FUER NAHRUNGSMittel UND GETRAENKE; FUTTER- UND DUENGMittel	198 609	4,4
57	BUEEROORGANISATIONSMittel UND -KLEINARTIKEL (OHNE DRUCKEREIERZEUGNISSE)	138	0,0	90	CHEMISCHE GRUNDSTOFFE UND CHEMIKALIEN	2 997	0,1
581- 588	BUEEROMASCHINEN, DATENVERARBEITUNGSGERAETE U. -EINRICHTUNGEN	138	0,0	910	KUNSTSTOFFE (OHNE KUNSTSTOFFHALBZEUG U. -WAREN)	107	0,0
589	BUEEROMOEBEL	229	0,0	914	KAUTSCHUK	240	0,0
	PAPIER, PAPIERWAREN, SCHREIB- UND ZEICHENARTIKEL, DRUCKEREIERZEUGNISSE, BUEEROORGANISATIONSMittel, -MASCHINEN UND -MOEBEL	1 869	0,0		TECHNISCHE CHEMIKALIEN, KAUTSCHUK	3 344	0,1
72- 76	ANSTRICHFARBEN, LACKE, TAPETEN (AUCH KLEBSTOFFE, BODENSPACHTEL, MALERPINSEL U. -BUEERSTEN)	1 172	0,0	9200	STEINKOEHLE U. STEINKOEHLENBRIKETS	1 640	0,0
770	KRAFTWAGEN	91 702	2,0	9202	STEINKOEHLENKOKS	145	0,0
771- 775, 778, 779	KRAFTWAGENANHAENGER, KRAFTWAGENTEILE U. -ZUBEHOER	52 261	1,1	9203, 9205, 9209	SONSTIGE FESTE BRENNSTOFFE	334	0,0
777	BEREIFUNGEN (OHNE SOLCHE FUER KRAFT- U. FAHRRADER)	8 902	0,2	9230	ROHBENZIN (LEICHTBENZIN)	49	0,0
78	ZWEIRADER, ZWEIRADTEILE U. -ZUBEHOER	4 849	0,1	9232	MOTORENBENZIN	2 980	0,1
79	SONSTIGE FAHRZEUGE, DEREN TEILE U. ZUBEHOER	115 779	2,5	9233	DIESELKRAFTSTOFF	5 895	0,1
80- 82	LANDMASCHINEN; WERKZEUG-, BAU-, TEXTIL- U. NAEHMASCHINEN; SONSTIGE MASCHINEN	3 593 265	78,8	9235	ANDERE KRAFTSTOFFE	350	0,0
83	TECHNISCHER SPEZIALBEDARF VERSCHIEDENER WIRTSCHAFTSZWEIGE; VERPACKUNGSMittel AUS METALL, KUNSTSTOFF, KERAMIK, GLAS	28 028	0,6	9237	HEIZOELE, LEICHT UND EXTRA LEICHT	10 386	0,2
84	SONSTIGER TECHNISCHER BEDARF; CHEMISCH-TECHNISCHE ERZEUGNISSE	43 671	1,0	9239	HEIZOELE, MITTELSCHWER UND SCHWER	1 195	0,0
	FAHRZEUGE, MASCHINEN, TECHNISCHER BEDARF, ANSTRICHFARBEN, LACKE, TAPETEN	3 939 628	85,4	927	SCHMIERMittel U. AE. MINERALISCHE OELE	4 243	0,1
15	WASCH-, PUTZ- U. REINIGUNGSMittel (OHNE INDUSTRIEREINIGER, -SEIFEN U. AUTOPFLEGEMittel)	343	0,0	929	ANDERE MINERALOELERZEUGNISSE	157	0,0
	WASCH- UND PUTZMittel, HYGIENEARTIKEL, KOERPERPFLEGEMittel, MEDIZINISCHE ERZEUGNISSE, LABORGERAETE, ARZNEIMittel	343	0,0		BRENNSTOFFE, MINERALOELERZEUGNISSE	27 385	0,6
				593, 594	WALZSTAHL (OHNE VORGEWALZTES STAHLHALBZEUG U. OBERBAUMATERIAL FUER FELD- U. INDUSTRIEBAHNEN) Z.B. WALZDRAHT, FEINBLECH	7 826	0,2
				595	STAHL- U. KUNSTSTOFFFROHRE (EINSCHL. ROHRVERBINDUNGSTEILE, ABER OHNE ELEKTRO-, GUSS-, OFEN- U. REGENROHRE)	3 227	0,1
				597	DRAHT U. DRAHTSEILE AUS STAHL (OHNE WALZDRAHT)	690	0,0

\*) NUR WARENBEZUEGE VON UNTERNEHMEN MIT MEHR ALS 1 MILL. DM JAHRESUMSATZ -1) SYSTEMATIK DER WIRTSCHAFTSZWEIGE, AUSGABE 1979. -2) WARENVERZEICHNIS FUER DIE BINNENHANDELSSTATISTIK, AUSGABE 1978.

7 WARENBEZUEGE IM GROSSHANDEL 1980 NACH WIRTSCHAFTSZWEIGEN UND WARENARTEN \*

NUMMER DER SYSTEMATIK 1)	WIRTSCHAFTSGLIEDERUNG WARENART	WARENBEZUG		NUMMER DER SYSTEMATIK 1)	WIRTSCHAFTSGLIEDERUNG WARENART	WARENBEZUG	
		1 000 DM	PROZENT			1 000 DM	PROZENT
599	EISEN-, STAHL- U. TEMPERGÜSSERZEUGNISSE, PRESS-, ZIEH- UND STANZTEILE AUS STAHL	6 465	0,1	693-698	HOBELWARE, WAND- U. DECKENVERKLEIDUNGEN AUS HOLZ U. KUNSTSTOFF; FURNIERE, SPERRHOLZ, HOLZFASER- U. HOLZSPANPLATTEN, KUNSTSTOFFPLATTEN, BAUELEMENTE UND SONSTIGE BAUTEILE AUS HOLZ, METALL U. KUNSTSTOFF	1 831	0,0
601	NE-METALLE, ROH (OHNE EDEL-METALLE)	98	0,0	700-704, 707	BAUSTOFFE, MINERALISCHE BAUELEMENTE	3 921	0,1
605	GÜSSERZEUGNISSE AUS NE-METALLEN U. -LEGIERUNGEN (OHNE EDELMETALLGÜSSERZEUGNISSE)	673	0,0	709	FERTIGTEILBAUTEN U. VERWANDTE KONSTRUKTIONEN	1 380	0,0
607	EDELMETALLE, EDELMETALLHALBZEUG, EDELMETALLGÜSSERZEUGNISSE (OHNE DENTAL-METALLHALBZEUG)	861	0,0		HOLZ, BAUSTOFFE, INSTALLATIONSBEDARF	11 005	0,2
	ERZE, METALLE, HALBZEUG	19 861	0,4				
68	INSTALLATIONSGERÄTE U. MATERIAL FÜR WASSER, GAS UND HEIZUNG	2 161	0,0	940	GEBRAUCHTFAHRZEUGE	41 560	0,9
690, 692	ROHHOLZ, AUCH ENTRINDET ODER GROB ZUGERICHTET; IMPREGNIERTE STANGEN, MÄSTE, PFAHLE; SCHNITTHOLZ, SCHWELLEN, SCHWARTEN, SPREISSEL, SPAENE, HACKSCHNITZEL, VERLEIMTE BÄLKEN, ZÄUNE, SCHALUNGSTAFELN AUS VOLLHOLZ	1 712	0,0	941	GEBRAUCHTE WERKZEUGE UND MASCHINEN	18 185	0,4
				942, 946, 947, 949	SONSTIGE GEBRAUCHTWAREN UND SONSTIGES ALTMATERIAL	3 752	0,1
					GEBRAUCHTWAREN, SCHROTT, ALTMATERIAL	63 467	1,4
					WARENARTEN ZUSAMMEN	4 557 257	100
416 41 GROSSHANDEL MIT WERKZEUGMASCHINEN							
31	HERRENSCHUHE (OHNE SPORTSCHUHE)	258	0,0	39	ELEKTROTECHNISCHE ERZEUGNISSE (Z. B. WOHNRAUMLEUCHTEN, KAFFEEBEREITER, -MÜHLEN, STAUBSAUGER U. ÄH. ELEKTROHAUSHALTSGERÄTE)	7 468	0,3
34	LEDER- U. TAESCHNERWAREN	1 031	0,0	40, 41	FOTO- U. KINOGERÄTE, FOTOTECHNISCHES U. -CHEMISCHES MATERIAL; FEINMECHANISCHE U. OPTISCHE ERZEUGNISSE	4 960	0,2
	TEXTILIEN, BEKLEIDUNG, PELZWAREN, SCHUHE, LEDER- UND GALANTERIEWAREN	1 289	0,1	43	SCHMUCK, GOLD- U. SILBERSCHMIEDEWAREN, PERLEN, EDEL- , SCHMUCKSTEINE U. ÄH. (OHNE UHREN, ANTIQUITÄTEN, KUNSTGEGENSTÄNDE, GALANTERIEWAREN AUS UNEDLEN STOFFEN)	2 693	0,1
61	WERKZEUGE (Z. B. ZANGEN, FAU- STEL, HOBEL-, SÄGEN, SÄGEBLÄTTER, HARTMETALL- U. DIAMANTWERKZEUGE, MASCHINENMESSER)	118 409	4,9		ELEKTROTECHNISCHE, FEINMECHANISCHE UND OPTISCHE ERZEUGNISSE, SCHMUCK, SPIELWAREN, MUSIKINSTRUMENTE	15 121	0,6
62	MASCHINEN- U. PRAEZISIONSWERKZ. (OHNE SÄGEBLÄTTER, MASCHINENMESSER, HARTMETALL- U. DIAMANTWERKZ. ), ELEKTROWERKZG., WERKSTATTEINRICHTUNGEN, BAUGERÄTE, GERÜESTE, LEITERN, HÄNDTRANSPORTGERÄTE, BEHÄLTER	90 159	3,7	79	SONSTIGE FAHRZEUGE, DEREN TEILE U. ZUBEHÖR	3 309	0,1
670, 671	EINZELÖFEN U. -HERDE, ANDERE HEIZ- U. KOCHGERÄTE (OHNE BADEÖFEN U. WASSERHEIZER)	129	0,0	80-82	LANOMASCHINEN; WERKZEUG-, BAU-, TEXTIL- U. NÄHMASCHINEN; SONSTIGE MASCHINEN	2 001 497	82,3
673	HAUSHALTSKÜHL- U. -GEFRIERMDEBEL	129	0,0	83	TECHNISCHER SPEZIALBEDARF VERSCHIEDENER WIRTSCHAFTSZWEIGE; VERPACKUNGSMITTEL AUS METALL, KUNSTSTOFF, KERAMIK, GLAS	102 693	4,2
675	ELEKTRISCHE WASCHMASCHINEN, WAESCHETROCKNER, BÜGELMASCHINEN FÜR DEN HAUSHALT	259	0,0	84	SONSTIGER TECHNISCHER BEDARF; CHEMISCH-TECHNISCHE ERZEUGNISSE	5 904	0,2
676	GESCHIRRSPUELMASCHINEN FÜR DEN HAUSHALT	129	0,0		FAHRZEUGE, MASCHINEN, TECHNISCHER BEDARF, ANSTRICHFARBEN, LÄCKE, TÄPETEN	2 113 403	86,9
492, 493	WOHN- U. KÜECHENSCHRÄNKE (OHNE ERGÄNZUNGSMÖBEL, EINZELNE SPUELTISCHE U. SPUELENUNTERSCHRÄNKE)	388	0,0	90	CHEMISCHE GRUNDSTOFFE UND CHEMIKALIEN	33	0,0
	EISENWAREN, HAUSRAT, SPORT- UND CAMPINGARTIKEL, MÖBEL, ANTIQUITÄTEN, HOLZ-, KORB-, FLECHT-, SCHNITZ- UND FORMSTOFFWAREN	209 603	8,6		TECHNISCHE CHEMIKALIEN, KAUTSCHUK	33	0,0
				9232	MOTORENBENZIN	124	0,0

\*]NUR WARENBEZUEGE VON UNTERNEHMEN MIT MEHR ALS 1 MILL. DM JAHRESUMSATZ. -1)SYSTEMATIK DER WIRTSCHAFTSZWEIGE, AUSGABE 1979. -2)WARENVERZEICHNIS FÜR DIE BINNENHANDELSSTATISTIK, AUSGABE 1978.

7 WARENBEZUEGE IM GROSSHANDEL 1980 NACH WIRTSCHAFTSZWEIGEN UND WARENARTEN \*)

NUMMER DER SYSTEMATIK 1)	WIRTSCHAFTSGLIEDERUNG WARENART	WARENBEZUG		NUMMER DER SYSTEMATIK 1)	WIRTSCHAFTSGLIEDERUNG WARENART	WARENBEZUG	
		1 000 DM	PROZENT			1 000 DM	PROZENT
"WB"-NUMMER 2)	GROSSHANDEL MIT			"WB"-NUMMER 2)	GROSSHANDEL MIT		
9237	HEIZOELE, LEICHT UND EXTRA LEICHT	186	0,0		ERZE, METALLE, HALBZEUG	5 718	0,2
927	SCHMIERMITTEL U. A.E. MINERALISCHES OELE	258	0,0	68	INSTALLATIONSGERAETE U. MATERIAL FUER WASSER, GAS UND HEIZUNG	10 970	0,5
	BRENNSTOFFE, MINERALOELERZEUGNISSE	567	0,0	693-698	HOBELWARE, WAND-U. DECKENVERKLEIDUNGEN AUS HOLZ U. KUNSTSTOFF; FURNIERE, SPERRHOLZ, HOLZFASER-U. HOLZSPANPLATTEN, KUNSTSTOFFPLATTEN, BAUELEMENTE UND SONSTIGE BAUTEILE AUS HOLZ, METALL U. KUNSTSTOFF		
592	STAHLROHBLÖCKE, VORGEWALZTES STAHLHALBZEUG	1 483	0,1				
597	DRAHT U. DRAHTSEILE AUS STAHL (OHNE WALZDRAHT)	258	0,0	708	FLÄCHGLAS	161	0,0
599	EISEN-, STAHL-U. TEMPERGUSSENERZEUGNISSE, PRESS-, ZIEH- UND STANZTEILE AUS STAHL	626	0,0		HOLZ, BAUSTOFFE, INSTALLATIONSBEDARF	14 512	0,6
602-604	HALBZEUG AUS NE-METALLEN UND -LEGIERUNGEN (OHNE EDEL-METALLHALBZEUG)	822	0,0	941	GEBRAUCHTE WERKZEUGE UND MASCHINEN	73 101	3,0
607	EDELMETALLE, EDELMETALLHALBZEUG, EDELMETALLGUSSENERZEUGNISSE (OHNE DENTAL-METALLHALBZEUG)	2 530	0,1		GEBRAUCHTWAREN, SCHROTT, ALTMATERIAL	73 101	3,0
					WARENARTEN ZUSAMMEN	2 433 346	100
416 42 GROSSHANDEL MIT BAUMASCHINEN, BAUGERAETEN							
056, 057	KONFITURIEREN, MARMELADEN U. A. BROTAUFSTRICH (OHNE DIAETETISCHEN SOWIE OHNE SPEISEFETTE)	4 218	0,1	66	TAFEL-, KÜCHEN-U. A.E. HAUSHALTSGERAETE (OHNE ELEKTRISCHE)	465	0,0
059	ZUCKER			670, 671	EINZELÖFEN U. -HERDE, ANDERE HEIZ-U. KOCHGERAETE (OHNE BADEÖFEN U. WASSERHEIZER)	1 351	0,0
	NÄHRUNGSMITTEL, GETRÄNKE, TABAKWAREN	4 218	0,1	490, 491, 498, 499	GESTÜHL, SCHULMÖBEL; LADENEINRICHTUNGEN, SCHALFENSTÜRECKBAUTEN; ERGÄNZUNGSMÖBEL; MÖBELTEILE	1 430	0,0
19	HAUS-, TISCH-U. BETTWÄSCHE, BETTWAREN	113	0,0		EISENWAREN, HAUSRAT, SPORT-UND CAMPINGARTIKEL, MÖBEL, ANTIQUITAETEN, HOLZ-, KORB-, FLECHT-, SCHNITZ- UND FORMSTOFFWAREN	350 638	11,2
23	HERREN- OBERBEKLEIDUNG AB GR. 38 (OHNE PULLOVER U. A.E., PELZ-U. SPORTBEKLEIDUNG)	282	0,0				
26	PULLOVER, WESTEN U. A.E., GEWIRKT ODER GESTRIKT, SÄUGLINGSBEKLEIDUNG	156	0,0	38	GERAETE U. EINRICHTUNGEN DER ELEKTRIZITAETSERZEUGUNG, UMWANDLUNG U. VERTEILUNG	1 362	0,0
31	HERRENSCHUHE (OHNE SPORTSCHUHE)	481	0,0	39	ELEKTROTECHNISCHE ERZEUGNISSE (Z. B. WOHNRÄUMLEUCHTEN, KAFFEEBEREITER, -MÜHLEN, STAUBSAUGER U. A.E. ELEKTROHAUSHALTSGERAETE)	155	0,0
34	LEDER-U. TAESCHNERWAREN	156	0,0	40, 41	FOTO-U. KINOGERAETE, FOTOTECHNISCHES U. CHEMISCHES MATERIAL; FEINMECHANISCHE U. OPTISCHE ERZEUGNISSE	521	0,0
61	WERKZEUGE (Z. B. ZANGEN, FAEU- STEL, HOBEL, SÄGEN, SÄGEBLAETTER, HARTMETALL-U. DIAMANTWERKZEUGE, MASCHINENMESSER)	85 635	2,7		ELEKTROTECHNISCHE, FEINMECHANISCHE UND OPTISCHE ERZEUGNISSE, SCHMUCK, SPIELWAREN, MUSIKINSTRUMENTE	2 039	0,1
62	MASCHINEN-U. PRAEZISIONSWERKZ. (OHNE SÄGEBLAETTER, MASCHINENMESSER, HARTMETALL-U. DIAMANTWERKZG.), ELEKTROWERKZG., WERKSTÄTTEINRICHTUNGEN, BAUGERAETE, GERÜESTE, LEITERN, HANDTRANSPORTGERAETE, BEHAELTER	236 682	7,5	57	BÜEROORGANISATIONSMITTEL UND -KLEINARTIKEL (OHNE DRUCKEREI-ERZEUGNISSE)	60	0,0
63	BESCHLÄGE U. SCHLÖESSE, EISENKURZWAREN	19 277	0,6	581-588	BÜEROMASCHINEN, DATENVERARBEITUNGSGERAETE U. -EINRICHTUNGEN	60	0,0
64	GARTEN-, LANDWIRTSCHAFTS- UND FORSTWIRTSCHAFTSGERAETE U. A.E. KETTEN, DRAHTGEFLECHTE (OHNE LANDMASCHINEN U. DEREN ZUSATZGERAETE)	4 377	0,1		PAPIER, PAPIERWAREN, SCHREIB- UND ZEICHENARTIKEL, DRUCKEREIERZEUGNISSE, BÜEROORGANISATIONSMITTEL, -MASCHINEN UND -MÖBEL	120	0,0
65	SPIELPLATZGERAETE, CAMPING- UND SPORTARTIKEL, HANDELSWAFFEN, BASTELSAETZE	1 422	0,0	72-76	ANSTRICHFARBEN, LACKE, TAPETEN (AUCH KLEBSTOFFE, BODENSPACHTEL, MALERPINSEL U. -BÜRSTEN)	1 692	0,1

\*1) NUR WARENBEZUEGE VON UNTERNEHMEN MIT MEHR ALS 1 MILL. DM JAHRESUMSATZ. -1) SYSTEMATIK DER WIRTSCHAFTSZWEIGE, AUSGABE 1979. -2) WARENVERZEICHNIS FUER DIE BINNENHANDELSSTATISTIK, AUSGABE 1978.

7 WARENBEZUEGE IM GROSSHANDEL 1980 NACH WIRTSCHAFTSZWEIGEN UND WARENARTEN \*)

NUMMER DER SYSTEMATIK 1)	WIRTSCHAFTSGLIEDERUNG - - - WARENART	WARENBEZUG		NUMMER DER SYSTEMATIK 1)	WIRTSCHAFTSGLIEDERUNG - - - WARENART	WARENBEZUG	
		1 000 DM	PROZENT			1 000 DM	PROZENT
"WB"-NUMMER 2)	GROSSHANDEL MIT			"WB"-NUMMER 2)	GROSSHANDEL MIT		
770	KRAFTWAGEN	37 803	1,2	9235	ANDERE KRAFTSTOFFE	232	0,0
771-775, 778, 779	KRAFTWAGENANHAENGER, KRAFTWAGENTEILE U. -ZUBEHOER	27 776	0,9	9237	HEIZOLE, LEICHT UND EXTRA LEICHT	1 063	0,0
777	BEREIFUNGEN (OHNE SOLCHE FUER KRAFT-U. FAHRRAEDEER)	2 858	0,1	927	SCHMIERMITTEL U. A.E. MINERALISCHE OELE	1 605	0,1
78	ZWEIRAEDEER, ZWEIRADETEILE U. -ZUBEHOER	7 174	0,2	929	ANDERE MINERALOELERZEUGNISSE	193	0,0
79	SONSTIGE FAHRZEUGE, DEREN TEILE U. ZUBEHOER	146 434	4,7	593, 594	BRENNSTOFFE, MINERALOELERZEUGNISSE	10 761	0,3
80-82	LANDMASCHINEN; WERKZEUG-, BAU-, TEXTIL-U. NAEHMASCHINEN; SONSTIGE MASCHINEN	2 312 700	73,6	593, 594	WALZSTAHL (OHNE VORGEWALZTES STAHLHALBZEUG U. OBERBAUMATERIAL FUER FELD-U. INDUSTRIEBAHNEN) Z.B. WALZDRAHT, FEINBLECH	236	0,0
83	TECHNISCHER SPEZIALBEDARF VERSCHIEDENER WIRTSCHAFTSZWEIGE; VERPACKUNGSMITTEL AUS METALL, KUNSTSTOFF, KERAMIK, GLAS	52 379	1,7	595	STAHL-U. KUNSTSTOFFFROHRE (EINSCHL. ROHRVERBINDUNGSTEILE, ABER OHNE ELEKTRO-, GUSS-, OFEN-U. REGENROHRE)	826	0,0
84	SONSTIGER TECHNISCHER BEDARF; CHEMISCH-TECHNISCHE ERZEUGNISSE	10 581	0,3	597	DRAHT U. DRAHTSEILE AUS STAHL (OHNE WALZDRAHT)	2 471	0,1
	FAHRZEUGE, MASCHINEN, TECHNISCHER BEDARF, ANSTRICHFARBEN, LACKE, TAPETEN	2 599 395	82,7	598	SCHMIEDEHALBZEUG, SCHMIEDESTUECKE AUS STAHL	552	0,0
15	WASCH-, PUTZ-U. REINIGUNGSMITTEL (OHNE INDUSTRIEREINIGER, -SEIFEN U. AUTOPFLEGE MITTEL)	143	0,0	599	EISEN-, STAHL-U. TEMPERGUSSEERZEUGNISSE, PRESS-, ZIEH- UND STANZTEILE AUS STAHL	4 308	0,1
	WASCH-UND PUTZMITTEL, HYGIENEARTIKEL, KOERPERPFLEGE MITTEL, MEDIZINISCHE ERZEUGNISSE, LABORGERAETE, ARZNEIMITTEL	143	0,0	602-604	HALBZEUG AUS NE-METALLEN UND -LEGIERUNGEN (OHNE EDEL-METALLHALBZEUG)	434	0,0
980, 981	SAATGUT (OHNE SAAT-U. PFLANZGUT FUER BLUMEN, ZIER-U. A. BAUMSCHULPFLANZEN)	182	0,0	605	GUSSEERZEUGNISSE AUS NE-METALLEN U. -LEGIERUNGEN (OHNE EDELMETALLGUSSEERZEUGNISSE)	1 361	0,0
9830	GETREIDE (OHNE SAAT-U. FUTTERGETREIDE)	-	-		ERZE, METALLE, HALBZEUG	10 189	0,3
987	FUTTERMITTEL (OHNE HEIM-UND KLEINTIERFUTTER)	-	-	68	INSTALLATIONSGERAETE U. -MATERIAL FUER WASSER, GAS UND HEIZUNG	778	0,0
989	DUENGEMITTEL (OHNE DUENGEMITTEL IN TABLETTEN, PASTILLEN U. A.E. ODER IN PACKUNGEN VON 10 KG ODER WENIGER, BLUMEN-U. RASENDUENGER)	-	-	690, 692	ROHHOLZ, AUCH ENTRINDET ODER GROB ZUGERICHTET; IMPRAEGNIERTE STANGEN, MASTE, PFAEHLE; SCHNITTHOLZ, SCHWELLEN, SCHWARTEN, SPREISSEL, SPAENE, HACKSCHNITZEL, VERLEIMTE BALKEN, ZAEUNE, SCHALUNGSTAFELN AUS VOLLHOLZ	3 519	0,1
	LEBENDE TIERE, PFLANZEN, SAATEN, ROHSTOFFE UND VORERZEUGNISSE PFLANZLICHEN UND TIERISCHEN URSPRUNGS FUER NAHRUNGSMITTEL UND GETRAENKE; FUTTER-UND DUENGEMITTEL	182	0,0	693-698	HOBELWARE, WAND-U. DECKENVERKLEIDUNGEN AUS HOLZ U. KUNSTSTOFF; FURNIERE, SPERRHOLZ, HOLZFASER-U. HOLZSPANPLATTEN, KUNSTSTOFFPLATTEN, BAUELEMENTE UND SONSTIGE BAUTEILE AUS HOLZ, METALL U. KUNSTSTOFF	18 052	0,6
90	CHEMISCHE GRUNDSTOFFE UND CHEMIKALIEN	65	0,0	700-704, 707	BAUSTOFFE, MINERALISCHE BAUELEMENTE	9 804	0,3
910	KUNSTSTOFFE (OHNE KUNSTSTOFFHALBZEUG U. -WAREN)	490	0,0	708	FLACHGLAS	260	0,0
914	KAUTSCHUK	623	0,0	709	FERTIGTEILBAUTEN U. VERWANDTE KONSTRUKTIONEN	155	0,0
	TECHNISCHE CHEMIKALIEN, KAUTSCHUK	1 177	0,0		HOLZ, BAUSTOFFE, INSTALLATIONSBEDARF	32 558	1,0
9200	STEINKOEHLE U. STEINKOEHLENBRIKETS	-	-	940	GEBRAUCHTFAHRZEUGE	26 918	0,9
9202	STEINKOEHLENKOKS	-	-	941	GEBRAUCHTE WERKZEUGE UND MASCHINEN	94 147	3,0
9232	MOTORENBENZIN	999	0,0	943	SCHROTT AUS EISEN ODER STAHL	877	0,0
9233	DIESELKRAFTSTOFF	6 658	0,2	942, 946, 947, 949	SONSTIGE GEBRAUCHTWAREN UND SONSTIGES ALTMATERIAL	7 457	0,2

\*) NUR WARENBEZUEGE VON UNTERNEHMEN MIT MEHR ALS 1 MILL. DM JAHRESUMSATZ. -1) SYSTEMATIK DER WIRTSCHAFTSZWEIGE, AUSGABE 1979. -2) WARENVERZEICHNIS FUER DIE BINNENHANDELSSTATISTIK, AUSGABE 1978.

7 WARENBEZUEGE IM GROSSHANDEL 1980 NACH WIRTSCHAFTSZWEIGEN UND WARENARTEN \*)

NUMMER DER SYSTEMATIK 1)	WIRTSCHAFTSGLIEDERUNG - - - WARENART	WARENBEZUG		NUMMER DER SYSTEMATIK 1)	WIRTSCHAFTSGLIEDERUNG - - - WARENART	WARENBEZUG	
		1 000 DM	PROZENT			1 000 DM	PROZENT
"WB"-NUMMER 2)	GROSSHANDEL MIT			"WB"-NUMMER 2)	GROSSHANDEL MIT		
	GEBRAUCHTWAREN, SCHROTT, ALTMATERIAL	129 399	4,1		WARENARTEN ZUSAMMEN	3 142 420	100
	416 44 GROSSHANDEL MIT BUEROMASCHINEN, ADV-GERAETEN U. -EINR.						
120, 121	KAFFEE (EINSCHL. KAFFEE-EXTRAKT)	376	0,0	42	UHREN (OHNE ARMATURBRETTUHREN U. UHRENRADIOS, ELEKTRISCHE ZEITDIENST-U. -SCHALTGERAETE)	12 149	0,4
	NAHRUNGSMITTEL, GETRAENKE, TABAKWAREN	376	0,0	45	SPIELWAREN, FEST-U. SCHERZARTIKEL	636	0,0
24	DAMENOBERBEKLEIDUNG AB GR. 34 (OHNE PULLOVER U. AE., PELZ-U. SPORTBEKLEIDUNG)	305	0,0	47	MUSIKINSTRUMENTE (OHNE PHONOTECHN. GERAETE U. MUSIKSPIELWAREN), MUSIKALIEN	106	0,0
22, 28, 29	METERWARE FUER BEKLEIDUNG; KURZWAREN, HANDARBEITEN; STRUMPFWAREN, BEKLEIDUNGSZUBEHOER (OHNE SAEUGLINGSARTIKEL), SCHIRME, STOECKE	3 010	0,1		ELEKTROTECHNISCHE, FEINMECHANISCHE UND OPTISCHE ERZEUGNISSE, SCHMUCK, SPIELWAREN, MUSIKINSTRUMENTE	69 536	2,4
34	LEDER-U. TAESCHNERWAREN	1 252	0,0	52	PAPIER, PAPPE	34 201	1,2
35	BILDERRAHMEN, DEVOTIONALIEN, RAUCHERARTIKEL U. A. GALANTERIEWAREN	1 252	0,0	53-55	PAPIER-U. PAPPEWAREN SOWIE VERWANDTE ERZEUGNISSE: SCHREIB-, ZEICHEN-U. MALGERAETE, LERNMITTEL (OHNE DRUCKEREIERZEUGNISSE), ZEICHENMASCHINEN, UNTERRICHTS-U. KUNSTLERFARBEN (EINSCHL. MALHILFSMITTELN)	67 035	2,3
	TEXTILIEN, BEKLEIDUNG, PELZWAREN, SCHUHE, LEGER-UND GALANTERIEWAREN	5 818	0,2	560	BUECHER ALLER ART, LEHRWERKE IM MEDIENVERBUND (OHNE NOTEN-U. LIEDERBUECHER, KALENDER, WERBEDRUCKE U. GESCHAFTSBUECHER)	4 149	0,1
61	WERKZEUGE (Z.B. ZANGEN, FAEU- STEL, MOBEL, SAEGEN, SAEGEBLAETTER, HARTMETALL-U. DIAMANTWERKZEUGE, MASCHINENMESSER)	35 639	1,2	561	ZEITUNGEN U. ZEITSCHRIFTEN	122	0,0
62	MASCHINEN-U. PRAEZISIONSWERKZ. (OHNE SAEGEBLAETTER, MASCHINENMESSER, HARTMETALL-U. DIAMANTWERKZG.), ELEKTROWERKZG., WERKSTATTEINRICHTUNGEN, BAUGERAETE, GERUESTE, LEITERN, HANDTRANSPORTGERAETE, BEHAELTER	38 886	1,3	562-569	SONSTIGE DRUCKEREIERZEUGNISSE (OHNE MUSIKALIEN, BEDRUCKTE BEHAELTER)	28 574	1,0
63	BESCHLAEGE U. SCHLOESSER, EISEN-KURZWAREN	342	0,0	57	BUEROORGANISATIONSMITTEL UND -KLEINARTIKEL (OHNE DRUCKEREIERZEUGNISSE)	128 434	4,5
66	TAFEL-, KUECHEN-U. AE. HAUSHALTS-GERAETE (OHNE ELEKTRISCHE)	6 617	0,2	581-588	BUEROMASCHINEN, DATENVERARBEITUNGSGERAETE U. -EINRICHTUNGEN	2 321 322	80,5
50	KUNSTGEGENSTAENDE, SAMMLUNGSSTUECKE, ANTIQUITAETEN	136	0,0	589	BUEROMOEBEL	114 946	4,0
	EISENWAREN, HAUSRAT, SPORT-UND CAMPINGARTIKEL, MOEBEL, ANTIQUITAETEN, HOLZ-, KORB-, FLECHT-, SCHNITZ- UND FORMSTOFFWAREN	81 620	2,8	72-76	ANSTRICHFARBEN, LACKE, TAPETEN (AUCH KLEBSTOFFE, BODENSPACHTEL, MALERPINSEL U. -BUERSTEN)	2 939	0,1
370	FERNSENGERAETE	8 931	0,3	80-82	LANDMASCHINEN, WERKZEUG-, BAU-, TEXTIL-U. NAEHMASCHINEN; SONSTIGE MASCHINEN	7 700	0,3
371, 372	RUNDFUNKEMPFANGSGERAETE (AUCH TONBANDGERAETE FUER KRAFTFAHRZEUGE, OHNE EINZELNE TONFREQUENZVERSTAERKER)	17 863	0,6	83	TECHNISCHER SPEZIALBEDARF VERSCHIEDENER WIRTSCHAFTSZWEIGE, VERPACKUNGSMITTEL AUS METALL, KUNSTSTOFF, KERAMIK, GLAS	137	0,0
373, 374	PLATTENSPIELER, MAGNETBANDGERAETE U. SONSTIGE PHONOTECHNISCHE GERAETE	17 528	0,6	84	SONSTIGER TECHNISCHER BEDARF: CHEMISCH-TECHNISCHE ERZEUGNISSE	3 075	0,1
375-377	ZUBEHOER, EINZEL-U. ERSATZTEILE FUER RUNDFUNK-, FERNSEH-U. PHONOTECHNISCHE GERAETE	3 923	0,1		FAHRZEUGE, MASCHINEN, TECHNISCHER BEDARF, ANSTRICHFARBEN, LACKE, TAPETEN	13 851	0,5
378, 379	BESPIELTE TONTRAEGER, VIDEOBAENDER, BILDPLATTEN U. AE. (Z.B. SCHALLPLATTEN, BESPIELTE KASSETTENTONBAENDER)	5 542	0,2	90	CHEMISCHE GRUNDSTOFFE UND CHEMIKALIEN	3 772	0,1
40, 41	FOTO-U. KINOGERAETE, FOTOTECHNISCHE U. -CHEMISCHE MATERIAL: FEINMECHANISCHE U. OPTISCHE ERZEUGNISSE	2 857	0,1		TECHNISCHE CHEMIKALIEN, KAUTSCHUK	3 772	0,1

\*) NUR WARENBEZUEGE VON UNTERNEHMEN MIT MEHR ALS 1 MILL. DM JAHRESUMSATZ. -1) SYSTEMATIK DER WIRTSCHAFTSZWEIGE, AUSGABE 1979. -2) WARENVERZEICHNIS FUER DIE BINNENHANDELSSTATISTIK, AUSGABE 1978.



7 WARENBEZUEGE IM GROSSHANDEL 1980 NACH WIRTSCHAFTSZWEIGEN UND WARENARTEN \*)

NUMMER DER SYSTEMATIK 1)	WIRTSCHAFTSGLIEDERUNG WARENART	WARENBEZUG		NUMMER DER SYSTEMATIK 1)	WIRTSCHAFTSGLIEDERUNG WARENART	WARENBEZUG	
		1 000 DM	PROZENT			1 000 DM	PROZENT
"WB" NUMMER 2)	GROSSHANDEL MIT			"WB" NUMMER 2)	GROSSHANDEL MIT		
9237	HEIZDELE, LEICHT UND EXTRA LEICHT	168	0,0		HOLZ, BAUSTOFFE, INSTALLATIONSBEDARF	5 877	0,2
	BRENNSTOFFE, MINERALOELERZEUGNISSE	168	0,0	941	GEBRAUCHTE WERKZEUGE UND MASCHINEN	2 866	0,1
68	INSTALLATIONSGERAETE U. MATERIAL FUER WASSER, GAS UND HEIZUNG	2 939	0,1	942, 946, 947, 949	SONSTIGE GEBRAUCHTWAREN UND SONSTIGES ALTMATERIAL	91	0,0
700-704, 707	BAUSTOFFE, MINERALISCHE BAUELEMENTE	2 939	0,1		GEBRAUCHTWAREN, SCHROTT, ALTMATERIAL	2 957	0,1
WARENARTEN ZUSAMMEN						2 882 759	100
416 46 GROSSHANDEL MIT TEXTIL- U. NAEHMASCHINEN							
22, 28, 29	METERWARE FUER BEKLEIDUNG; KURZWAREN, HANDARBEITEN; STRUMPFWAREN, BEKLEIDUNGSZUBEHOER (OHNE SAEUGLINGSARTIKEL), SCHIRME, STOECKE	13 721	3,0	39	ELEKTROTECHNISCHE ERZEUGNISSE (Z.B. WOHNRAUMLEUCHTEN, KAFFEEBEREITER, -MUEHLEN, STAUBSAUGER U. AE. ELEKTROHAUSHALTSGERAETE)	-	-
	TEXTILIEN, BEKLEIDUNG, PELZWAREN, SCHUHE, LEDER- UND GALANTERIEWAREN	13 721	3,0	80-82	LANDMASCHINEN; WERKZEUG-, BAU-, TEXTIL- U. NAEHMASCHINEN; SONSTIGE MASCHINEN	390 516	85,6
62	MASCHINEN- U. PRAEZISIONSWERKZ. (OHNE SAEGBLAETTER, MASCHINENMESSER, HARTMETALL- U. DIAMANTWERKZG.), ELEKTROWERKZG., WERKSTATTEINRICHTUNGEN, BAUGERAETE, GERUESTE, LEITERN, HANDTRANSPORTGERAETE, BEHAELTER	32	0,0	83	TECHNISCHER SPEZIALBEDARF VERSCHIEDENER WIRTSCHAFTSZWEIGE; VERPACKUNGSMITTEL AUS METALL, KUNSTSTOFF, KERAMIK, GLAS	16 540	3,6
				84	SONSTIGER TECHNISCHER BEDARF; CHEMISCH-TECHNISCHE ERZEUGNISSE	5 661	1,2
675	ELEKTRISCHE WASHMASCHINEN, WAESCHETROCKNER, BUEGELMASCHINEN FUER DEN HAUSHALT	9 605	2,1		FAHRZEUGE, MASCHINEN, TECHNISCHER BEDARF, ANSTRICHFARBEN, LACKE, TAPETEN	412 717	90,3
	EISENWAREN, HAUSRAT, SPORT- UND CAMPINGARTIKEL, MOEBEL, ANTIQUITAETEN, HOLZ-, KORBFLECHT-, SCHNITZ- UND FORMSTOFFWAREN	9 637	2,1	941	GEBRAUCHTE WERKZEUGE UND MASCHINEN	20 729	4,5
					GEBRAUCHTWAREN, SCHROTT, ALTMATERIAL	20 729	4,5
WARENARTEN ZUSAMMEN						456 805	100
416 49 GROSSHANDEL MIT SONST. MASCHINEN (OH. LAND- U. SPEZIALMASCHINEN)							
002-008	WURST, SCHINKEN, GERAEUCHERTER SPECK, RAUCHFLEISCH (OHNE GEFRORENE U. TIEFGEFRORENE SOWIE OHNE KONSERVEN)	175	0,0	24	DAMENOBERBEKLEIDUNG AB GR. 34 (OHNE PULLOVER U. AE., PELZ- U. SPORTBEKLEIDUNG)	7 119	0,1
018, 019	OBST U. GEMUESE, GETROCKNET	2 409	0,0	26	PULLOVER, WESTEN U. AE., GEWIRKT ODER GESTRICKT, SAEUGLINGSBEKLEIDUNG	2 356	0,0
04	NAEHRMITTEL (OHNE TIEFGEFRORENE U. DIAETETISCHE SOWIE OHNE SUPPEN)	1 973	0,0	27	HERREN-, DAMEN- U. KINDERWAESCHE, MIEDERWAREN (OHNE SAEUGLINGSWAESCHE)	250	0,0
059	ZUCKER	88	0,0	31	HERRENSCHUHE (OHNE SPORTSCHUHE)	59	0,0
120, 121	KAFFEE (EINSCHL. KAFFEE-EXTRAKT)	1 191	0,0	33	KINDERSCHUHE (OHNE SPORTSCHUHE), SCHUHZUBEHOER	163	0,0
122-124	TEE, KAFFEEMITTEL, KAKAO- U. SCHOKOLADENPULVER, INSTANTGETRAENKE (OHNE KAFFEE-EXTRAKT)	6 009	0,1	34	LEDER- U. TAESCHNERWAREN	3 037	0,0
125-129	TABAKWAREN	425	0,0	35	BILDERRAHMEN, DEVOTIONALIEN, RAUCHERARTIKEL U. A. GALANTERIEWAREN	27	0,0
	NAHRUNGSMITTEL, GETRAENKE, TABAKWAREN	12 271	0,2	36	SPORTBEKLEIDUNG, SPORTSCHUHE	11 781	0,2
20, 21	HEIMTEXTILIEN, BODENBELAEGE (Z.B. TEPPICHE)	2 445	0,0		TEXTILIEN, BEKLEIDUNG, PELZWAREN, SCHUHE, LEDER- UND GALANTERIEWAREN	41 571	0,7
23	HERRENOBERBEKLEIDUNG AB GR. 38 (OHNE PULLOVER U. AE., PELZ- U. SPORTBEKLEIDUNG)	14 434	0,2				

\*) NUR WARENBEZUEGE VON UNTERNEHMEN MIT MEHR ALS 1 MILL. DM JAHRESUMSATZ. -1) SYSTEMATIK DER WIRTSCHAFTSZWEIGE, AUSGABE 1979. -2) WARENVERZEICHNIS FUER DIE BINNENHANDELSSTATISTIK, AUSGABE 1978.

7 WARENBEZUEGE IM GROSSHANDEL 1980 NACH WIRTSCHAFTSZWEIGEN UND WARENARTEN \*)

NUMMER DER SYSTEMATIK 1)	WIRTSCHAFTSGLIEDERUNG WARENART	WARENBEZUG		NUMMER DER SYSTEMATIK 1)	WIRTSCHAFTSGLIEDERUNG WARENART	WARENBEZUG	
		1 000 DM	PROZENT			1 000 DM	PROZENT
"WB"-NUMMER 2)	GROSSHANDEL MIT			"WB"-NUMMER 2)	GROSSHANDEL MIT		
61	WERKZEUGE (Z.B. ZANGEN, FAEU- STEL, HOBEL, SAEGEN, SAEGELAE- TER, HARTMETALL-U. DIAMANTWERK- ZEUGE, MASCHINENMESSER)	81 179	1,3	40, 41	FOTO-U. KINOGERAETE, FOTOTECH- NISCHES U. CHEMISCHES MATERI- AL, FEINMECHANISCHE U. OPTISCHE ERZEUGNISSE	23 229	0,4
62	MASCHINEN-U. PRAEZISIONSWERKZ. (OHNE SAEGELAEETTER, MASCHINEN- MESSER, HARTMETALL-U. DIAMANT- WERKZG.), ELEKTROWERKZG., WERK- STATTEINRICHTUNGEN, BAUGERAETE, GERUESTE, LEITERN, HANDTRANS- PORTGERAETE, BEHAELTER	127 548	2,1	45 47	SPIELWAREN, FEST-U. SCHERZAR- TIKEL MUSIKINSTRUMENTE (OHNE PHONO- TECHN. GERAETE U. MUSIKSPIELWA- REN), MUSIKALIEN	2 356 2 574	0,0 0,0
63	BESCHLAEGE U. SCHLOSSER, EISEN- KURZWAREN	6 950	0,1		ELEKTROTECHNISCHE, FEINMECHA- NISCHE UND OPTISCHE ERZEUG- NISSE, SCHMUCK, SPIELWAREN, MUSIKINSTRUMENTE	85 421	1,4
64	GARTEN-, LANDWIRTSCHAFTS-UND FORSTWIRTSCHAFTSGERAETE U. AE., KETTEN, DRAHTGEFLECHTE (OHNE LANDMASCHINEN U. DEREN ZUSATZ- GERAETE)	1 196	0,0	52	PAPIER, PAPPE	12 350	0,2
66	TAFEL-, KUECHEN-U. AE. HAUSHALTS- GERAETE (OHNE ELEKTRISCHE)	797	0,0	53- 55	PAPIER-U. PAPPEWAREN SOWIE VER- WANDTE ERZEUGNISSE: SCHREIB-, ZEICHEN-U. MALGERAETE, LERNMIT- TEL (OHNE DRUCKEREIERZEUGNIS- SE), ZEICHENMASCHINEN, UNTER- RICHTS-U. KUNSTLERFARBEN (EINSCHL. MALHILFSMITTELN)	7 974	0,1
670, 671	EINZELOEFEN U. -HERDE, ANDERE HEIZ-U. KOCHGERAETE (OHNE BADE- OEFEN U. WASSERHEIZER)	852	0,0	560	BUECHER ALLER ART, LEHRWERKE IM MEDIENVERBUND (OHNE NOTEN-U. LIEDERBUECHER, KALENDER, WERBE- DRUCKE U. GESCHAFTSBUECHER)	77	0,0
673	HAUSHALTSKUEHL-U. -GEFRIERMUE- BEL	665	0,0	562- 569	SONSTIGE DRUCKEREIERZEUGNISSE (OHNE MUSIKALIEN, BEDRUCKTE BEHAELTER)	175	0,0
675	ELEKTRISCHE WASCHMASCHINEN, WAESCHETROCKNER, BUEGELMASCHI- NEN FUER DEN HAUSHALT	122	0,0	57	BUEROORGANISATIONSMITTEL UND -KLEINARTIKEL (OHNE DRUCKEREI- ERZEUGNISSE)	6 140	0,1
676	GESCHIRRSPUELMASCHINEN FUER DEN HAUSHALT	69	0,0	581- 588	BUEROMASCHINEN, DATENVERARBEI- TUNGSGERAETE U. -EINRICHTUNGEN	14 341	0,2
492, 493	WOHN-U. KUECHENSCHRAENKE (OHNE ERGAENZUNGSMUEBEL, EINZELNE SPUELTISCHE U. SPUELENUNTER- SCHRAENKE)	1 961	0,0	589	BUEROMOEBEL	2 010	0,0
494, 495	POLSTER-U. WOHNSITZMOEBEL (AUCH FRANZOESISCHE BETTEN), KUECHEN- STUEHLE, WOHN-U. KUECHENTISCHE (OHNE BUERO-, GARTEN-U. CAMPING- MOEBEL)	7 136	0,1		PAPIER, PAPIERWAREN, SCHREIB- UND ZEICHENARTIKEL, DRUCKE- REIERZEUGNISSE, BUEROORGANI- SATIONSMITTEL, -MASCHINEN UND -MOEBEL	43 066	0,7
50	KUNSTGEGENSTAENDE, SAMMLUNGS- STUECKE, ANTIQUITAETEN	134	0,0	72- 76	ANSTRICHFARBEN, LACKE, TAPETEN (AUCH KLEBSTOFFE, BODENSPACH- TEL, MALERPINSEL U. -BUERSTEN)	5 216	0,1
	EISENWAREN, HAUSRAT, SPORT-UND CAMPINGARTIKEL, MOEBEL, ANTI- QUITAETEN, HOLZ-, KORB-, FLECHT-, SCHNITZ- UND FORM- STOFFWAREN	228 609	3,7	770	KRAFTWAGEN	47 540	0,8
370	FERNSEHGERAETE	1 547	0,0	771- 775, 776, 779	KRAFTWAGENANHAENGER, KRAFTWA- GENTEILE U. -ZUBEHOER	69 128	1,1
371, 372	RUNDFUNKEMPFANGSGERAETE (AUCH TONBANDGERAETE FUER KRAFTFAHR- ZEUGE, OHNE EINZELNE TONFRE- QUENZVERSTAERKER)	358	0,0	777	BEREIFUNGEN (OHNE SOLCHE FUER KRAFT-U. FAHRRADER)	4 741	0,1
373, 374	PLATTENSPIELER, MAGNETBANDGE- RAETE U. SONSTIGE PHONOTECH- NISCHE GERAETE	552	0,0	78	ZWEIRADER, ZWEIRADTEILE U. -ZU- BEHOER	769	0,0
375- 377	ZUBEHOER, EINZEL-U. ERSATZTEILE FUER RUNDFUNK-, FERNSEH-U. PHO- NOTECHNISCHE GERAETE	24 356	0,4	79	SONSTIGE FAHRZEUGE, DEREN TEILE U. ZUBEHOER	136 994	2,2
378, 379	BESPIELTE TONTRAEGER, VIDEO- BAENDER, BILDPLATTEN U. AE. (Z.B. SCHALLPLATTEN, BESPIELTE KAS- SETTENTONBAENDER)	8 463	0,1	80- 82	LANDMASCHINEN; WERKZEUG-, BAU-, TEXTIL-U. NAEHMASCHINEN; SON- STIGE MASCHINEN	3 828 539	61,9
38	GERAETE U. EINRICHTUNGEN DER ELEKTRIZITAETSERZEUGUNG, -UM- WANDLUNG U. -VERTEILUNG	19 837	0,3	83	TECHNISCHER SPEZIALBEDARF VER- SCHIEDENER WIRTSCHAFTSZWEIGE, VERPACKUNGSMITTEL AUS METALL, KUNSTSTOFF, KERAMIK, GLAS	912 617	14,7
39	ELEKTROTECHNISCHE ERZEUGNISSE (Z.B. WOHNRAUMLEUCHTEN, KAFFEE- BEREITER, -MUEHLEN, STAUBSAUGER U. AE. ELEKTROHAUSHALTSGERAETE)	2 148	0,0	84	SONSTIGER TECHNISCHER BEDARF; CHEMISCH-TECHNISCHE ERZEUG- NISSE	307 058	5,0
					FAHRZEUGE, MASCHINEN, TECHNI- SCHER BEDARF, ANSTRICHFARBEN, LACKE, TAPETEN	5 312 603	85,8

\*) NUR WARENBEZUEGE VON UNTERNEHMEN MIT MEHR ALS 1 MILL. DM JAHRESUMSATZ. -1) SYSTEMATIK DER WIRTSCHAFTSZWEIGE, AUSGABE 1979. -2) WAREN-  
VERZEICHNIS FUER DIE BINNENHANDELSSTATISTIK, AUSGABE 1978.

7 WARENBEZUEGE IM GROSSHANDEL 1980 NACH WIRTSCHAFTSZWEIGEN UND WARENARTEN \*)

NUMMER DER SYSTEMATIK 1)	WIRTSCHAFTSGLIEDERUNG WARENART	WARENBEZUG		NUMMER DER SYSTEMATIK 1)	WIRTSCHAFTSGLIEDERUNG WARENART	WARENBEZUG	
		1 000 DM	PROZENT			1 000 DM	PROZENT
NUMMER 2)	GROSSHANDEL MIT			NUMMER 2)	GROSSHANDEL MIT		
15	WASCH-, PUTZ- U. REINIGUNGSMITTEL (OHNE INDUSTRIEREINIGER, -SEIFEN U. AUTOPFLEGEMITTEL)	7 770	0,1	929	ANDERE MINERALOELERZEUGNISSE	1 763	0,0
16-18	HYGIENEARTIKEL, VERBANDSTOFFE, KERZEN, KOERPERPFLEGEMITTEL, MECHANISCHE KOERPERPFLEGEGERAETE	358	0,0		BRENNSTOFFE, MINERALOELERZEUGNISSE	4 868	0,1
85	ORTHOPAEDISCHE U. MEDIZINISCHE ERZEUGNISSE (OHNE ORTHOPAEDISCHE SCHUHE), DENTALBEDARF, LABORGERAETE, KRANKENPFLEGEARTIKEL	9 446	0,2	591	ROEISEN, FERROLEGIERUNGEN, EISEN-U. STAHLPUVLVER, -SCHWAMM	269	0,0
	WASCH- UND PUTZMITTEL, HYGIENEARTIKEL, KOERPERPFLEGEMITTEL, MEDIZINISCHE ERZEUGNISSE, LABORGERAETE, ARZNEIMITTEL	17 574	0,3	593, 594	WALZSTAHL (OHNE VORGEWALZTES STAHLHALBZEUG U. OBERBAUMATERIAL FUER FELD-U. INDUSTRIEBAHNEN) Z. B. WALZDRAHT, FEINBLECH	19 234	0,3
9831-9839	SONSTIGE ROHSTOFFE U. VORERZEUGNISSE PFLANZLICHEN U. TIERISCHEN URSPRUNGS FUER NAHRUNGSMITTEL	4 765	0,1	595	STAHL-U. KUNSTSTOFFROHRE (EINSCHL. ROHRVERBINDUNGSTEILE, ABER OHNE ELEKTRO-, GUSS-, OFEN-U. REGENROHRE)	8 484	0,1
987	FUTTERMITTEL (OHNE HEIM- UND KLEINTIERFUTTER)	1 141	0,0	597	DRAHT U. DRAHTSEILE AUS STAHL (OHNE WALZDRAHT)	3 327	0,1
	LEBENDE TIERE, PFLANZEN, SAATEN, ROHSTOFFE UND VORERZEUGNISSE PFLANZLICHEN UND TIERISCHEN URSPRUNGS FUER NAHRUNGSMITTEL UND GETRAENKE, FUTTER- UND DUENGEMITTEL	5 906	0,1	598	SCHMIEDEHALBZEUG, SCHMIEDESTUECKE AUS STAHL	33 194	0,5
930	WOLLE U. A. TIERHAARE	3 673	0,1	599	EISEN-, STAHL- U. TEMPERGUSSEERZEUGNISSE, PRESS-, ZIEH- UND STANZTEILE AUS STAHL	66 236	1,1
931	BAUMWOLLE (OHNE BAUMWOLL-LINTERS)	275	0,0	602-604	HALBZEUG AUS NE-METALLEN UND -LEGIERUNGEN (OHNE EDEL-METALLHALBZEUG)	22 689	0,4
932, 934-936	CHEMIEFASERN, GARN (OHNE NAEH-, STOPF- U. HANDARBEITSGARN), ANDERE TEXTILE ROHSTOFFE U. VORERZEUGNISSE	854	0,0	605	GUSSEERZEUGNISSE AUS NE-METALLEN U. -LEGIERUNGEN (OHNE EDELMETALLGUSSEERZEUGNISSE)	22 461	0,4
937	HAUTE U. FELLE (EINSCHL. TEILE DAVON)	1 787	0,0		ERZE, METALLE, HALBZEUG	175 894	2,8
	TEXTILE ROHSTOFFE UND VORERZEUGNISSE, HAUTE, FELLE, LEDER, LEDERFASERSTOFF	6 490	0,1	68	INSTALLATIONSGERAETE U. MATERIAL FUER WASSER, GAS UND HEIZUNG	26 847	0,4
90	CHEMISCHE GRUNDSTOFFE UND CHEMIKALIEN	9 924	0,2	693-698	HOBELWARE, WAND- U. DECKENVERKLEIDUNGEN AUS HOLZ U. KUNSTSTOFF; FURNIERE, SPERRHOLZ, HOLZFASER- U. HOLZSPANPLATTEN, KUNSTSTOFFPLATTEN, BAUELEMENTE UND SONSTIGE BAUTEILE AUS HOLZ, METALL U. KUNSTSTOFF	29 445	0,5
910	KUNSTSTOFFE (OHNE KUNSTSTOFFHALBZEUG U. -WAREN)	14 024	0,2	700-704, 707	BAUSTOFFE, MINERALISCHE BAUELEMENTE	69 654	1,1
911	STEIN-, HUETTEN- U. SALINENSALZ, SOLE (OHNE SPEISESALZ, SOLE FUER MEDIZINISCHE ZWECKE UND VIEHSALZ)	110	0,0	708	FLACHGLAS	10 024	0,2
	TECHNISCHE CHEMIKALIEN, KAUTSCHUK	24 058	0,4	709	FERTIGTEILBAUTEN U. VERWANDTE KONSTRUKTIONEN	6 673	0,1
9232	MOTORENBENZIN	351	0,0	940	GEBRAUCHTFAHRZEUGE	5 084	0,1
9233	DIESELKRAFTSTOFF	551	0,0	941	GEBRAUCHTE WERKZEUGE UND MASCHINEN	82 006	1,3
9237	HEIZOLE, LEICHT UND EXTRA LEICHT	80	0,0	942, 946, 947, 949	SONSTIGE GEBRAUCHTWAREN UND SONSTIGES ALTMATERIAL	170	0,0
927	SCHMIERMITTEL U. A. E. MINERALISCHE OELE	2 123	0,0		GEBRAUCHTWAREN, SCHROTT, ALTMATERIAL	87 261	1,4
					WARENARTEN ZUSAMMEN	6 188 274	100
		416 4			GROSSHANDEL MIT MASCHINEN (OH LAND- U. SPEZIALMASCHINEN)		
002-008	WURST, SCHINKEN, GERAUEUCHERTER SPECK, RAUCHFLEISCH (OHNE GEFRORENE U. TIEFGEFRORENE SOWIE OHNE KONSERVEN)	175	0,0	018, 019	OBST U. GEMUESE, GETROCKNET	2 409	0,0

\*) NUR WARENBEZUEGE VON UNTERNEHMEN MIT MEHR ALS 1 MILL. DM JAHRESUMSATZ. 1) SYSTEMATIK DER WIRTSCHAFTSZWEIGE, AUSGABE 1979. 2) WARENVERZEICHNIS FUER DIE BINNENHANDELSSTATISTIK, AUSGABE 1978.

7 WARENBEZUEGE IM GROSSHANDEL 1980 NACH WIRTSCHAFTSZWEIGEN UND WARENARTEN \*)

NUMMER DER SYSTEMATIK 1)	WIRTSCHAFTSGLIEDERUNG WARENART	WARENBEZUG		NUMMER DER SYSTEMATIK 1)	WIRTSCHAFTSGLIEDERUNG WARENART	WARENBEZUG	
		1 000 DM	PROZENT			1 000 DM	PROZENT
"WB"-NUMMER 2)	GROSSHANDEL MIT			"WB"-NUMMER 2)	GROSSHANDEL MIT		
04	NAHRMITTEL (OHNE TIEFGEFRORENE U. DIAETETISCHE SOWIE OHNE SUPPEN)	1 973	0,0	64	GARTEN-, LANDWIRTSCHAFTS-UND FORSTWIRTSCHAFTSGERAETE U. AE., KETTEN, DRAHTGEFLECHTE (OHNE LANDMASCHINEN U. DEREN ZUSATZGERAEETE)	5 573	0,0
055, 057	KONFITURIEREN, MARMLADEN U. A. BROTAUFSTRICH (OHNE DIAETETISCHEN SOWIE OHNE SPEISEFETTE)	4 218	0,0	65	SPIELPLATZGERAEETE, CAMPING-UND SPORTARTIKEL, HANDELSWAFFEN, BASTELSAETZE	1 422	0,0
059	ZUCKER	88	0,0	66	TAFEL-, KUECHEN-U. AE. HAUSHALTSGERAEETE (OHNE ELEKTRISCHE)	7 879	0,1
120, 121	KAFFEE (EINSCHL. KAFFEE-EXTRAKT)	1 568	0,0	670, 671	EINZELOEFEN U. -HERDE, ANDERE HEIZ-U. KOCHGERAEETE (OHNE BADEOEFEN U. WASSERHEIZER)	2 332	0,0
122-124	TEE, KAFFEEMITTEL, KAKAO-U. SCHOKOLADENPULVER, INSTANTGETRAENKE (OHNE KAFFEE-EXTRAKT)	6 009	0,0	673	HAUSHALTSKUEHL-U. -GEFRIERMOEBEL	794	0,0
125-129	TABAKWAREN	425	0,0	675	ELEKTRISCHE WASCHMASCHINEN, WAESCHETROCKNER, BUEGELMASCHINEN FUER DEN HAUSHALT	9 985	0,1
	NAHRUNGSMITTEL, GETRAENKE, TABAKWAREN	16 866	0,1	676	GESCHIRRSPUELMASCHINEN FUER DEN HAUSHALT	198	0,0
19	HAUS-, TISCH-U. BETTWAESCHE, BETTWAREN	113	0,0	492, 493	WOHN-U. KUECHENSCHRAENKE (OHNE ERGAENZUNGSMOEBEL, EINZELNE SPUELTISCHE U. SPUELENUNTERSCHRAENKE)	2 350	0,0
20, 21	HEIMTEXTILIEN, BODENBELAEGE (Z. B. TEPPICHE)	2 445	0,0	494, 495	POLSTER-U. WOHNSITZMOEBEL (AUCH FRANZOESISCHE BETTEN), KUECHENSTUEHLE, WOHN-U. KUECHENTISCHE (OHNE BUERO-, GARTEN-U. CAMPINGMOEBEL)	7 136	0,0
23	HERRENOBERBEKLEIDUNG AB GR. 38 (OHNE PULLOVER U. AE., PELZ-U. SPORTBEKLEIDUNG)	14 717	0,1	490, 491, 498, 499	GESTUEHL, SCHULMOEBEL, LADENEINRICHTUNGEN, SCHAUFENSTERRUECKBAUTEN, ERGAENZUNGSMOEBEL, MOEBELTEILE	1 430	0,0
24	DAMENBERBEKLEIDUNG AB GR. 34 (OHNE PULLOVER U. AE., PELZ-U. SPORTBEKLEIDUNG)	7 423	0,0	50	KUNSTGEGENSTAENDE, SAMMLUNGSTUECKE, ANTIQUITAETEN	270	0,0
26	PULLOVER, WESTEN U. AE., GEWIRKT ODER GESTRIKT, SAEUGLINGSBEKLEIDUNG	2 512	0,0		EISENWAREN, HAUSRAT, SPORT-UND CAMPINGARTIKEL, MOEBEL, ANTIQUITAETEN, HOLZ-, KORBB-, FLECHT-, SCHNITZ- UND FORMSTOFFWAREN	880 107	5,8
27	HERREN-, DAMEN-U. KINDERWAESCHE, MIEDERWAREN (OHNE SAEUGLINGSWAESCHE)	250	0,0	370	FERNSEHGERAEETE	10 479	0,1
28, 29	METERWARE FUER BEKLEIDUNG; KURZWAREN, HANDARBEITEN; STRUMPFWAREN, BEKLEIDUNGSZUBEHOER (OHNE SAEUGLINGSARTIKEL), SCHIRME, STOECKE	16 731	0,1	371, 372	RUNDFUNKEMPFANGSGERAETE (AUCH TONBANDGERAEETE FUER KRAFTFAHRZEUGE, OHNE EINZELNE TONFREQUENZVERSTAERKER)	18 221	0,1
31	HERRENSCHUHE (OHNE SPORTSCHUHE)	798	0,0	373, 374	PLATTENSPIELER, MAGNETBANDGERAEETE U. SONSTIGE PHONOTECHNISCHE GERAEETE	18 081	0,1
33	KINDERSCHUHE (OHNE SPORTSCHUHE), SCHUHZUBEHOER	163	0,0	375-377	ZUBEHOER, EINZEL-U. ERSATZTEILE FUER RUNDFUNK-, FERNSEH-U. PHONOTECHNISCHE GERAEETE	28 280	0,2
34	LEDER-U. TAESCHNERWAREN	5 476	0,0	378, 379	BESPIELTE TONTRAEGER, VIDEOBAENDER, BILDPLATTEN U. AE. (Z. B. SCHALLPLATTEN, BESPIELTE KASSETTENTONBAENDER)	14 006	0,1
35	BILDERRAHMEN, DEVOTIONALIEN, RAUCHERARTIKEL U. A. GALANTERIEWAREN	1 279	0,0	38	GERAEETE U. EINRICHTUNGEN DER ELEKTRIZITAETSERZEUGUNG, -UMWANDLUNG U. -VERTEILUNG	21 199	0,1
36	SPORTBEKLEIDUNG, SPORTSCHUHE	11 781	0,1	39	ELEKTROTECHNISCHE ERZEUGNISSE (Z. B. WOHNRaumLEUCHTEN, KAFFEEBEREITER, -MUEHLEN, STAUBSAUGER U. AE. ELEKTROHAUSHALTSGERAEETE)	9 771	0,1
	TEXTILIEN, BEKLEIDUNG, PELZWAREN, SCHUHE, LEDER-UND GALANTERIEWAREN	63 688	0,4	40, 41	FOTO-U. KINOGERAEETE, FOTOTECHNISCHE U. -CHEMISCHE MATERIAL; FEINMECHANISCHE U. OPTISCHE ERZEUGNISSE	31 567	0,2
61	WERKZEUGE (Z. B. ZANGEN, FAESTEL, HOBEL, SAEGEN, SAEGEBLAETTER, HARTMETALL-U. DIAMANTWERKZEUGE, MASCHINENMESSER)	320 862	2,1	42	UHREN (OHNE ARMATURBRETTUHREN U. UHRENRADIOS, ELEKTRISCHE ZEITDIENST-U. -SCHALTGERAEETE)	12 149	0,1
62	MASCHINEN-U. PRAEZISIONSWERKZ. (OHNE SAEGEBLAETTER, MASCHINENMESSER, HARTMETALL-U. DIAMANTWERKZG.), ELEKTROWERKZG., WERKSTATTEINRICHTUNGEN, BAUGERAETE, GERUESTE, LEITERN, HANDTRANSPORTGERAEETE, BEHAELTER	493 306	3,3				
63	BESCHLAEGE U. SCHLOESSER, EISEN-KURZWAREN	26 569	0,2				

\*)NUR WARENBEZUEGE VON UNTERNEHMEN MIT MEHR ALS 1 MILL. DM JAHRESUMSATZ. -1)SYSTEMATIK DER WIRTSCHAFTSZWEIGE, AUSGABE 1979 -2)WARENVERZEICHNIS FUER DIE BINNENHANDELSSTATISTIK, AUSGABE 1978.

7 WARENBEZUEGE IM GROSSHANDEL 1980 NACH WIRTSCHAFTSZWEIGEN UND WARENARTEN \*)

NUMMER DER SYSTEMATIK 1)	WIRTSCHAFTSGLIEDERUNG WARENART	WARENBEZUG		NUMMER DER SYSTEMATIK 1)	WIRTSCHAFTSGLIEDERUNG WARENART	WARENBEZUG	
		1 000 DM	PROZENT			1 000 DM	PROZENT
"WB"-NUMMER 2)	GROSSHANDEL MIT			"WB"-NUMMER 2)	GROSSHANDEL MIT		
43	SCHMUCK, GOLD-U. SILBERSCHMIEDE-WAREN, PERLEN, EDEL-, SCHMUCK-STEINE U. AE. (OHNE UHREN, ANTIQUITAETEN, KUNSTGEGENSTAENDE, GALANTERIEWAREN AUS UNEDLEN STOFFEN)	2 693	0,0	15	FAHRZEUGE, MASCHINEN, TECHNISCHER BEDARF, ANSTRICHFARBEN, LACKE, TAPETEN	10 451 969	69,2
45	SPIELWAREN, FEST-U. SCHERZARTIKEL	2 992	0,0	16-18	WASCH-, PUTZ-U. REINIGUNGSMITTEL (OHNE INDUSTRIEREINIGER, -SEIFEN U. AUTOPFLEGEMITTEL)	7 913	0,1
47	MUSIKINSTRUMENTE (OHNE PHONOTECHN. GERAETE U. MUSIKSPIELWAREN), MUSIKALIEN	2 680	0,0	85	HYGIENEARTIKEL, VERBANDSTOFFE, KERZEN, KOERPERPFLEGEMITTEL, MECHANISCHE KOERPERPFLEGEGERAETE	358	0,0
	ELEKTROTECHNISCHE, FEINMECHANISCHE UND OPTISCHE ERZEUGNISSE, SCHMUCK, SPIELWAREN, MUSIKINSTRUMENTE	172 116	1,1	980, 981	ORTHOPAEDISCHE U. MEDIZINISCHE ERZEUGNISSE (OHNE ORTHOPAEDISCHE SCHUHE), DENTALBEDARF, LABORGERAETE, KRANKENPFLEGEARTIKEL	9 446	0,1
52	PAPIER, PAPPE	45 551	0,3	9830	WASCH-UND PUTZMITTEL, HYGIENEARTIKEL, KOERPERPFLEGEMITTEL, MEDIZINISCHE ERZEUGNISSE, LABORGERAETE, ARZNEIMITTEL	17 718	0,1
53-55	PAPIER-U. PAPPEWAREN SOWIE VERWANDTE ERZEUGNISSE: SCHREIB-, ZEICHEN-U. MALGERAETE, LERNMITTEL (OHNE DRUCKEREIERZEUGNISSE), ZEICHENMASCHINEN; UNTERRICHTS-U. KUENSTLERFARBEN (EINSCHL. MALHILFSMITTELN)	75 009	0,5	9831-9839	SAATGUT (OHNE SAAT-U. PFLANZGUT FUER BLUMEN, ZIER-U. A. BAUMSCHULPFLANZEN)	182	0,0
560	BUECHER ALLER ART, LEHRWERKE IM MEDIENVERBUND (OHNE NOTEN-U. LIEDERBUECHER, KALENDER, WERBEDRUCKE U. GESCHAFTSBUECHER)	4 226	0,0	987	GETREIDE (OHNE SAAT-U. FUTTERGETREIDE)	-	-
561	ZEITUNGEN U. ZEITSCHRIFTEN	122	0,0	9831-9839	SONSTIGE ROHSTOFFE U. VORERZEUGNISSE PFLANZLICHEN U. TIERISCHEN URSPRUNGS FUER NAHRUNGSMITTEL	4 765	0,0
562-569	SONSTIGE DRUCKEREIERZEUGNISSE (OHNE MUSIKALIEN, BEDRUCKTE BEHAELTER)	28 749	0,2	987	FUTTERMITTEL (OHNE HEIM-UND KLEINTIERFUTTER)	1 141	0,0
57	BUEROORGANISATIONSMITTEL UND -KLEINARTIKEL (OHNE DRUCKEREIERZEUGNISSE)	134 634	0,9	989	DUENGEMITTEL (OHNE DUENGEMITTEL IM TABLETTEN, PASTILLEN U. AE. ODER IN PACKUNGEN VON 10 KG ODER WENIGER, BLUMEN-U. RASENDUENGER)	-	-
581-588	BUEROMASCHINEN, DATENVERARBEITUNGSGERAETE U. -EINRICHTUNGEN	2 335 723	15,5	989	LEBENDE TIERE, PFLANZEN, SAATEN, ROHSTOFFE UND VORERZEUGNISSE PFLANZLICHEN UND TIERISCHEN URSPRUNGS FUER NAHRUNGSMITTEL UND GETRAENKE; FUTTER-UND DUENGEMITTEL	6 088	0,0
589	BUEROMOEBEL	116 956	0,8	930	WOLLE U. A. TIERHAARE	3 573	0,0
	PAPIER, PAPIERWAREN, SCHREIB- UND ZEICHENARTIKEL, DRUCKEREIERZEUGNISSE, BUEROORGANISATIONSMITTEL, -MASCHINEN UND -MOEBEL	2 741 970	18,2	931	BAUMWOLLE (OHNE BAUMWOLL-LINTERS)	275	0,0
72-76	ANSTRICHFARBEN, LACKE, TAPETEN (AUCH KLEBSTOFFE, BODENSPACHTEL, MALERPINSSEL U. -BUERSTEN)	9 847	0,1	932, 934-936	CHEMIEFASERN, GARN (OHNE NAEH-, STOPF-U. HANDARBEITSGARN), ANDERE TEXTILE ROHSTOFFE U. VORERZEUGNISSE	854	0,0
770	KRAFTWAGEN	85 343	0,6	937	HAEUTE U. FELLE (EINSCHL. TEILE DAVON)	1 787	0,0
771-775, 778, 779	KRAFTWAGENANHAENGER, KRAFTWAGENTEILE U. ZUBEHOER	96 904	0,6	90	CHEMISCHE GRUNDSTOFFE UND CHEMIKALIEN	13 794	0,1
777	BEREIFUNGEN (OHNE SOLCHE FUER KRAFT-U. FAHRRADER)	7 599	0,1	910	KUNSTSTOFFE (OHNE KUNSTSTOFFHALBZEUG U. -WAREN)	14 514	0,1
78	ZWEIRADER, ZWEIRADTEILE U. -ZUBEHOER	7 943	0,1	911	STEIN-, HUETTEN-U. SALINENSALZ, SOLE (OHNE SPEISESALZ, SOLE FUER MEDIZINISCHE ZWECKE UND VIEHSALZ)	110	0,0
79	SONSTIGE FAHRZEUGE, DEREN TEILE U. ZUBEHOER	286 736	1,9	914	KAUTSCHUK	623	0,0
80-82	LANDMASCHINEN; WERKZEUG-, BAUTEXTIL-U. NAEHMASCHINEN; SONSTIGE MASCHINEN	8 540 951	56,5		TECHNISCHE CHEMIKALIEN, KAUTSCHUK	29 041	0,2
83	TECHNISCHER SPEZIALBEDARF VERSCHIEDENER WIRTSCHAFTSZWEIGE; VERPACKUNGSMITTEL AUS METALL, KUNSTSTOFF, KERAMIK, GLAS	1 084 366	7,2				
84	SONSTIGER TECHNISCHER BEDARF; CHEMISCH-TECHNISCHE ERZEUGNISSE	332 280	2,2				

\*) NUR WARENBEZUEGE VON UNTERNEHMEN MIT MEHR ALS 1 MILL. DM JAHRESUMSATZ. -1) SYSTEMATIK DER WIRTSCHAFTSZWEIGE, AUSGABE 1979. -2) WARENVERZEICHNIS FUER DIE BINNENHANDELSSTATISTIK, AUSGABE 1978.

7 WARENBEZUEGE IM GROSSHANDEL 1980 NACH WIRTSCHAFTSZWEIGEN UND WARENARTEN \*)

NUMMER DER SYSTEMATIK 1)	WIRTSCHAFTSGLIEDERUNG WARENART	WARENBEZUG		NUMMER DER SYSTEMATIK 1)	WIRTSCHAFTSGLIEDERUNG WARENART	WARENBEZUG	
		1 000 DM	PROZENT			1 000 DM	PROZENT
"WB"-NUMMER 2)	GROSSHANDEL MIT			"WB"-NUMMER 2)	GROSSHANDEL MIT		
9200	STEINKOEHLE U. STEINKOEHLEN- BRIKETS	-	-	607	EDELMETALLE, EDELMETALLHALB- ZEUG, EDELMETALLGUSSEERZEUGNIS- SE (OHNE DENTAL-METALLHALB- ZEUG)	2 530	0,0
9202	STEINKOEHLENKOKS	-	-				
9232	MOTORENBENZIN	1 474	0,0		ERZE, METALLE, HALBZEUG	191 801	1,3
9233	DIESELKRAFTSTOFF	7 219	0,0	68	INSTALLATIONSGERAETE U. -MATE- RIAL FUER WASSER, GAS UND HEIZUNG	41 534	0,3
9235	ANDERE KRAFTSTOFFE	232	0,0	590, 592	ROH HOLZ, AUCH ENTRINDET ODER GROB ZUGERICHTET; IMPRAEGNIERTE STANGEN, MASTE, PFAEHLE; SCHNITT- HOLZ, SCHWELLEN, SCHWARTEN, SPREISSEL, SPAENE, HACKSCHNIT- ZEL, VERLEIMTE BALKEN, ZAEUNE, SCHALUNGSTAFELN AUS VOLLHOLZ	3 519	0,0
9237	HEIZOELE, LEICHT UND EXTRA LEICHT	1 497	0,0	593- 598	HOBELWARE, WAND-U. DECKENVER- KLEIDUNGEN AUS HOLZ U. KUNST- STOFF; FURNIERE, SPERRHOLZ, HOLZ- FASER-U. HOLZSPANPLATTEN, KUNST- STOFFPLATTEN, BAUELEMENTE UND SONSTIGE BAUTEILE AUS HOLZ, METALL U. KUNSTSTOFF	50 878	0,3
927	SCHMIERMITTEL U. AE. MINERA- LISCHE OELE	3 986	0,0	700- 704, 707	BAUSTOFFE, MINERALISCHE BAU- ELEMENTE	82 396	0,5
929	ANDERE MINERALOELERZEUGNISSE  BRENNSTOFFE, MINERALOELER- ZEUGNISSE	1 957 16 364	0,0 0,1	708	FLACHGLAS	10 445	0,1
591	ROHEISEN, FERROLEGIERUNGEN, EISEN-U. STAHLPUVLER, -SCHWAMM	269	0,0	709	FERTIGTEILBAUTEN U. VERWANDTE KONSTRUKTIONEN	6 828	0,0
592	STAHLROHBLOECKE, VORGEWALZTES STAHLHALBZEUG	1 483	0,0		HOLZ, BAUSTOFFE, INSTAL- LATIONSBEDARF	195 600	1,3
593, 594	WALZSTAHL (OHNE VORGEWALZTES STAHLHALBZEUG U. OBERBAUMATE- RIAL FUER FELD-U. INDUSTRIE- BAHNEN) Z.B. WALZDRAHT, FEIN- BLECH	19 471	0,1	940	GEBRAUCHTFAHRZEUGE	32 002	0,2
595	STAHL-U. KUNSTSTOFFROHRE (EINSCHL. ROHRVERBINDUNGSTEI- LE, ABER OHNE ELEKTRO-, GUSS-, OFEN-U. REGENROHRE)	9 310	0,1	941	GEBRAUCHTE WERKZEUGE UND MASCHINEN	272 850	1,8
597	DRAHT U. DRAHTSEILE AUS STAHL (OHNE WALZDRAHT)	6 056	0,0	943	SCHROTT AUS EISEN ODER STAHL	877	0,0
598	SCHMIEDEHALBZEUG, SCHMIEDE- STUECKE AUS STAHL	33 746	0,2	942, 946, 947, 949	SONSTIGE GEBRAUCHTWAREN UND SONSTIGES ALTMATERIAL	7 718	0,1
599	EISEN-, STAHL-U. TEMPERGUSSE- ZEUGNISSE, PRESS-, ZIEH-UND STANZTEILE AUS STAHL	71 169	0,5		GEBRAUCHTWAREN, SCHROTT, ALTMATERIAL	313 447	2,1
602- 604	HALBZEUG AUS NE-METALLEN UND -LEGIERUNGEN (OHNE EDEL- METALLHALBZEUG)	23 945	0,2		WARENARTEN ZUSAMMEN	15 103 605	100
605	GUSSEERZEUGNISSE AUS NE-METAL- LEN U. -LEGIERUNGEN (OHNE EDELMETALLGUSSEERZEUGNISSE)	23 822	0,2				
416 51 GROSSHANDEL MIT TECHN. BAECKEREIBEDARF							
010, 011	SUED- U. ZITRUSFRUECHTE, FRISCH (OHNE SCHALENOBST)	1 766	1,2	030- 038	TIEFGEFRORENE U. GEFRORENE ERZEUGNISSE	590	0,4
020	MILCH, MILCHERZEUGNISSE (OHNE TIEFGEFRORENE U. DIAETETISCHE SOWIE OHNE JOGHURT, KAESE, BUT- TER, DAUERMILCH U. MILCHPRAEPA- RATE)	2 050	1,4	04	NAEHRMITTEL (OHNE TIEFGEFRO- RENE U. DIAETETISCHE SOWIE OHNE SUPPEN)	3 075	2,2
021- 023	JOGHURT U. KAESE (OHNE TIEFGEFRORENEN U. DIAETE- TISCHEN)	400	0,3	052, 053	SPEISESALZ, ESSIG, SENF, EINMACH- MITTEL (OHNE DIAETETISCHE), GEWUERZE, GEWUERZMISCHUNGEN	1 015	0,7
0240- 0243	BUTTER (OHNE TIEFGEFRORENE)	1 102	0,8	056, 057	KONFITUREN, MARMELADEN U. A. BROTAUFSTRICH (OHNE DIAETETI- SCHEN SOWIE OHNE SPEISEFETTE)	4 688	3,3
0244- 0248	MARGARINE (OHNE DIAETETISCHE)	5 387	3,8	059	ZUCKER	4 322	3,0
025, 026	SCHLACHTFETTE, SPEISEFETTE UND -OELE (OHNE DIAETETISCHE SOWIE OHNE BUTTER UND MARGARINE)	213	0,1	07	OBST- U. GEMUESEKONSERVEN (OHNE DIAETETISCHE SOWIE OHNE KONSERVENFERTIGGERICHTE)	1 665	1,3
027, 028	DAUERMILCH, MILCHPRAEPARATE, MAYONNAISEN, SALATE (OHNE TIEF- GEFRORENE U. DIAETETISCHE)	626	0,4	08	SUESSWAREN (EINSCHL. DAUERBACK- WAREN, ABER OHNE KAKAOPULVER U. DIAETETISCHE SUESSWAREN)	4 229	3,0
029	EIER, EIPULVER, EIERZEUGNISSE	1 015	0,7	100, 101	TRAUBENWEINE (OHNE DIABETI- KER-, DESSERT-, PERL- U. SCHAUM- WEINE)	213	0,1

\*)NUR WARENBEZUEGE VON UNTERNEHMEN MIT MEHR ALS 1 MILL. DM JAHRESUMSATZ. -1)SYSTEMATIK DER WIRTSCHAFTSZWEIGE, AUSGABE 1979. -2)WAREN-  
VERZEICHNIS FUER DIE BINNENHANDELSSTATISTIK, AUSGABE 1978.

7 WARENBEZUEGE IM GROSSHANDEL 1980 NACH WIRTSCHAFTSZWEIGEN UND WARENARTEN \*)

NUMMER DER SYSTEMATIK 1)	WIRTSCHAFTSGLIEDERUNG WARENART	WARENBEZUG		NUMMER DER SYSTEMATIK 1)	WIRTSCHAFTSGLIEDERUNG WARENART	WARENBEZUG	
		1 000 DM	PROZENT			1 000 DM	PROZENT
"WB"-NUMMER 2)	GROSSHANDEL MIT			"WB"-NUMMER 2)	GROSSHANDEL MIT		
104-109	SPIRITUOSEN	177	0,1		FAHRZEUGE, MASCHINEN, TECHNISCHER BEDARF, ANSTRICHFARBEN, LACKE, TAPETEN	96 441	67,5
110-113	BIERE (OHNE DIAETETISCHE)	213	0,1	15	WASCH-, PUTZ- U. REINIGUNGSMITTEL (OHNE INDUSTRIEREINIGER, -SEIFEN U. AUTOPFLEGEMITTEL)	449	0,3
115-118	ALKOHOLFREIE GETRAENKE (OHNE TIEFGEFRORENE U. DIAETETISCHE)	790	0,6		WASCH- UND PUTZMITTEL, HYGIENEARTIKEL, KOERPERPFLEGEMITTEL, MEDIZINISCHE ERZEUGNISSE, LABORGERAETE, ARZNEIMITTEL	449	0,3
120-121	KAFFEE (EINSCHL. KAFFEE-EXTRAKT)	790	0,6		HEIZOLE, LEICHT UND EXTRA LEICHT	426	0,3
13	BACKWAREN (OHNE TIEFGEFRORENE U. DIAETETISCHE SOWIE OHNE DAUERBACKWAREN)	2 649	1,9	9237	BRENNSTOFFE, MINERALOELERZEUGNISSE	426	0,3
	NAHRUNGSMITTEL, GETRAENKE, TABAKWAREN	37 173	26,0		STAHLROHBLOECKE, VORGEWALZTES STAHLHALBZEUG	1 254	0,9
66	TAFEL-, KUECHEN- U. AE. HAUSHALTSGERAETE (OHNE ELEKTRISCHE)	512	0,4	592	EISEN-, STAHL- U. TEMPERGUSSEERZEUGNISSE, PRESS-, ZIEH- UND STANZTEILE AUS STAHL	299	0,2
670-671	EINZELOEFEN U. -HERDE, ANDERE HEIZ- U. KOCHGERAETE (OHNE BADEOEFEN U. WASSERHEIZER)	1 024	0,7	599	EDELMETALLE, EDELMETALLHALBZEUG, EDELMETALLGUSSEERZEUGNISSE (OHNE DENTAL-METALLHALBZEUG)	836	0,6
51	HOLZ-, KORB-, KORK-, FLECHT-, SCHNITZ- U. FORMSTOFFWAREN, KINDERWAGEN	256	0,2	607	ERZE, METALLE, HALBZEUG	2 388	1,7
	EISENWAREN, HAUSRAT, SPORT- UND CAMPINGARTIKEL, MOEBEL, ANTIQUITAETEN, HOLZ-, KORB-, FLECHT-, SCHNITZ- UND FORMSTOFFWAREN	1 793	1,3		INSTALLATIONSGERAETE U. MATERIAL FUER WASSER, GAS UND HEIZUNG	836	0,6
52	PAPIER, PAPPE	2 880	2,0	68	HOBELWARE, WAND- U. DECKENVERKLEIDUNGEN AUS HOLZ U. KUNSTSTOFF; FURNIERE, SPERRHOLZ, HOLZFASER- U. HOLZSPANPLATTEN, KUNSTSTOFFPLATTEN, BAUELEMENTE UND SONSTIGE BAUTEILE AUS HOLZ, METALL U. KUNSTSTOFF	418	0,3
	PAPIER, PAPIERWAREN, SCHREIB- UND ZEICHENARTIKEL, DRUCKEREI-ERZEUGNISSE, BUEROORGANISATIONSMITTEL, -MASCHINEN UND -MOEBEL	2 880	2,0	693-698	HOLZ, BAUSTOFFE, INSTALLATIONSBEDARF	1 254	0,9
72-76	ANSTRICHFARBEN, LACKE, TAPETEN (AUCH KLEBSTOFFE, BODENSCHPATTEL, MALERPINSEL U. -BUERSTEN)	177	0,1	941	GEBRAUCHTE WERKZEUGE UND MASCHINEN	177	0,1
80-82	LANDMASCHINEN; WERKZEUG-, BAU-, TEXTIL- U. NAEMMASCHINEN; SONSTIGE MASCHINEN	31 840	22,3		GEBRAUCHTWAREN, SCHROTT, ALTMATERIAL	177	0,1
83	TECHNISCHER SPEZIALBEDARF VERSCHIEDENER WIRTSCHAFTSZWEIGE; VERPACKUNGSMITTEL AUS METALL, KUNSTSTOFF, KERAMIK, GLAS	64 425	45,1		WARENARTEN ZUSAMMEN	142 981	100
416 53 GROSSHANDEL MIT TECHN. FLEISCHEREIBEDARF							
000-001	FLEISCH, FRISCH (EINSCHL. WILD, GEFLUEGEL U. INNEREIER, OHNE GEFRORENES UND TIEFGEFRORENES SOWIE OHNE KONSERVEN)	5 926	0,7	025-026	SCHLACHTFETTE, SPEISEFETTE UND -OELE (OHNE DIAETETISCHE SOWIE OHNE BUTTER UND MARGARINE)	5 266	0,7
002-008	WURST, SCHINKEN, GERAEUCHERTER SPECK, RAUCHFLEISCH (OHNE GEFRORENE U. TIEFGEFRORENE SOWIE OHNE KONSERVEN)	2 492	0,3	027-028	DAUERMILCH, MILCHPRAEPARATE, MAYONNAISEN, SALATE (OHNE TIEFGEFRORENE U. DIAETETISCHE)	1 605	0,2
015-0179	GEMUESE U. KUECHENKRAEUER, FRISCH (OHNE SPEISEKARTOFFELN)	524	0,1	029	EIER, EIPULVER, EIERZEUGNISSE	39	0,0
0160	SPEISEKARTOFFELN, FRISCH	120	0,0	030-038	TIEFGEFRORENE U. GEFRORENE ERZEUGNISSE	3 698	0,5
020	MILCH, MILCHERZEUGNISSE (OHNE TIEFGEFRORENE U. DIAETETISCHE SOWIE OHNE JOGHURT, KAESE, BUTTER, DAUERMILCH U. MILCHPRAEPARATE)	120	0,0	04	NAEHRMITTEL (OHNE TIEFGEFRORENE U. DIAETETISCHE SOWIE OHNE SUPPEN)	85	0,0
0244-0248	MARGARINE (OHNE DIAETETISCHE)	92	0,0	050	SUPPEN, SOSSEN, BRUEHEN, WUERZEN (OHNE DIAETETISCHE SOWIE OHNE GEWUERZE U. GEWUERZMISCHUNGEN)	2 912	0,4
				052-053	SPEISESALZ, ESSIG, SENF, EINMACHMITTEL (OHNE DIAETETISCHE), GEWUERZE, GEWUERZMISCHUNGEN	19 340	2,4

\*) NUR WARENBEZUEGE VON UNTERNEHMEN MIT MEHR ALS 1 MILL. DM JAHRESUMSATZ. -1) SYSTEMATIK DER WIRTSCHAFTSZWEIGE, AUSGABE 1979. -2) WARENVERZEICHNIS FUER DIE BINNENHANDELSSTATISTIK, AUSGABE 1978.

7 WARENBEZUEGE IM GROSSHANDEL 1980 NACH WIRTSCHAFTSZWEIGEN UND WARENARTEN \*)

NUMMER DER SYSTEMATIK 1)	WIRTSCHAFTSGLIEDERUNG WARENART	WARENBEZUG		NUMMER DER SYSTEMATIK 1)	WIRTSCHAFTSGLIEDERUNG WARENART	WARENBEZUG	
		1 000 DM	PROZENT			1 000 DM	PROZENT
"WB"-NUMMER 2)	GROSSHANDEL MIT ...	1 000 DM	PROZENT	"WB"-NUMMER 2)	GROSSHANDEL MIT ...	1 000 DM	PROZENT
059	ZUCKER	4 278	0,5		EISENWAREN, HAUSRAT, SPORT-UND CAMPINGARTIKEL, MOEBEL, ANTI-QUITAETEN, HOLZ-, KORB-, FLECHT-, SCHNITZ- UND FORMSTOFFWAREN	18 634	2,4
060-063	FLEISCH-U. WURSTKONSERVEN	800	0,1				
07	OBST- U. GEMUESEKONSERVEN (OHNE DIAETETISCHE SOWIE OHNE KONSERVENFERTIGGERICHTE)	2 890	0,4	38	GERAETE U. EINRICHTUNGEN DER ELEKTRIZITAETSERZEUGUNG, -UMWANDLUNG U. -VERTEILUNG	311	0,0
104-109	SPIRITUOSEN	84	0,0				
115-118	ALKOHOLFREIE GETRAENKE (OHNE TIEFGEFRORENE U. DIAETETISCHE)	168	0,0	42	UHREN (OHNE ARMATURBRETTUHREN U. UHRENRADIOS, ELEKTRISCHE ZEITDIENST-U. -SCHALTGERAETE)	623	0,1
125-129	TABAKWAREN	43	0,0				
	NAHRUNGSMITTEL, GETRAENKE, TABAKWAREN	50 481	6,4		ELEKTROTECHNISCHE, FEINMECHANISCHE UND OPTISCHE ERZEUGNISSE, SCHMUCK, SPIELWAREN, MUSIKINSTRUMENTE	934	0,1
23	HERRENOBERBEKLEIDUNG AB GR. 38 (OHNE PULLOVER U. AE., PELZ-U. SPORTBEKLEIDUNG)	1 189	0,2	52	PAPIER, PAPPE	5 354	0,7
24	DAMENBERBEKLEIDUNG AB GR. 34 (OHNE PULLOVER U. AE., PELZ-U. SPORTBEKLEIDUNG)	161	0,0	53-55	PAPIER-U. PAPPEWAREN SOWIE VERWANDTE ERZEUGNISSE: SCHREIB-, ZEICHEN-U. MALGERAETE, LERNMITTEL (OHNE DRUCKEREIERZEUGNISSE), ZEICHENMASCHINEN; UNTERRICHTS-U. KUENSTLERFARBEN (EINSCHL. MALHILFSMITTELN)	2 218	0,3
26	PULLOVER, WESTEN U. AE., GEWIRKT ODER GESTRICT, SAEUGLINGSBEKLEIDUNG	55	0,0	562-569	SONSTIGE DRUCKEREIERZEUGNISSE (OHNE MUSIKALIE, BEDRUCKTE BEHAELTER)	643	0,1
27	HERREN-, DAMEN-U. KINDERWASCH-, MIEDERWAREN (OHNE SAEUGLINGSWASCH-)	198	0,0				
30	PELZWAREN	311	0,0		PAPIER, PAPIERWAREN, SCHREIB- UND ZEICHENARTIKEL, DRUCKEREIERZEUGNISSE, BUEROORGANISATIONSMITTEL, -MASCHINEN UND -MOEBEL	8 215	1,0
31	HERRENSCHUHE (OHNE SPORTSCHUHE)	485	0,1				
32	DAMENSCHUHE (OHNE SPORTSCHUHE)	197	0,0	771-775, 778, 779	KRAFTWAGENANHAENGER, KRAFTWAGENTEILE U. -ZUBEHOER	3 457	0,4
34	LEDER-U. TAESCHNERWAREN	55	0,0				
	TEXTILIEN, BEKLEIDUNG, PELZWAREN, SCHUHE, LEDER-UND GALANTERIEWAREN	2 651	0,3	79	SONSTIGE FAHRZEUGE, DEREN TEILE U. ZUBEHOER	623	0,1
61	WERKZEUGE (Z.B. ZANGEN, FAESTEL, MOBEL, SAEGEN, SAEGBLAETTER, HARTMETALL-U. DIAMANTWERKZEUGE, MASCHINENMESSER)	2 611	0,3	80-82	LANDMASCHINEN; WERKZEUG-, BAU-, TEXTIL-U. NAEHMASCHINEN; SONSTIGE MASCHINEN	21 316	2,7
62	MASCHINEN-U. PRAEZISIONSWERKZ. (OHNE SAEGBLAETTER, MASCHINENMESSER, HARTMETALL-U. DIAMANTWERKZ.), ELEKTROWERKZG., WERKSTATTEINRICHTUNGEN, BAUGERAETE, GERUESTE, LEITERN, HANDTRANSPORTGERAETE, BEHAELTER	10 831	1,4	83	TECHNISCHER SPEZIALBEDARF VERSCHIEDENER WIRTSCHAFTSZWEIGE; VERPACKUNGSMITTEL AUS METALL, KUNSTSTOFF, KERAMIK, GLAS	621 162	78,5
63	BESCHLAEGE U. SCHLOSSER, EISEN-KURZWAREN	267	0,0	84	SONSTIGER TECHNISCHER BEDARF; CHEMISCH-TECHNISCHE ERZEUGNISSE	10 502	1,3
66	TAFEL-, KUECHEN-U. AE. HAUSHALTSGERAETE (OHNE ELEKTRISCHE)	1 503	0,2				
670, 671	EINZELOEFEN U. -HERDE, ANDERE HEIZ-U. KOCHGERAETE (OHNE BADEOEFEN U. WASSERHEIZER)	1 667	0,2	16-18	FAHRZEUGE, MASCHINEN, TECHNISCHER BEDARF, ANSTRICHFARBEN, LACKE, TAPETEN	657 058	83,1
673	HAUSHALTSKUEHL-U. -GEFRIERMOEBEL	583	0,1	15	WASCH-, PUTZ-U. REINIGUNGSMITTEL (OHNE INDUSTRIEREINIGER, -SEIFEN U. AUTOPFLEGEMITTEL)	3 123	0,4
490, 491, 498, 499	GESTUEHL, SCHULMOEBEL; LADENEINRICHTUNGEN, SCHAUFENSTERRUECKBAUTEN; ERGAENZUNGSMOEBEL; MOEBELTEILE	1 013	0,1	16-18	HYGIENEARTIKEL, VERBANDSTOFFE, KERZEN, KOERPERPFLEGEMITTEL, MECHANISCHE KOERPERPFLEGEGERAETE	95	0,0
51	HOLZ-, KORB-, KORK-, FLECHT-, SCHNITZ-U. FORMSTOFFWAREN, KINDERWAGEN	158	0,0	9831-9839	WASCH-UND PUTZMITTEL, HYGIENEARTIKEL, KOERPERPFLEGEMITTEL, MEDIZINISCHE ERZEUGNISSE, LABORGERAETE, ARZNEIMITTEL	3 218	0,4
					SONSTIGE ROHSTOFFE U. VORERZEUGNISSE PFLANZLICHEN U. TIERISCHEN URSPRUNGS FUER NAHRUNGSMITTEL	14 987	1,9

\*) NUR WARENBEZUEGE VON UNTERNEHMEN MIT MEHR ALS 1 MILL. DM JAHRESUMSATZ. -1) SYSTEMATIK DER WIRTSCHAFTSZWEIGE, AUSGABE 1979 -2) WARENVERZEICHNIS FUER DIE BINNENHANDELSSTATISTIK, AUSGABE 1978.



7 WARENBEZUEGE IM GROSSHANDEL 1980 NACH WIRTSCHAFTSZWEIGEN UND WARENARTEN \*)

NUMMER DER SYSTEMATIK 1)	WIRTSCHAFTSGLIEDERUNG WARENART	WARENBEZUG		NUMMER DER SYSTEMATIK 1)	WIRTSCHAFTSGLIEDERUNG WARENART	WARENBEZUG	
		1 000 DM	PROZENT			1 000 DM	PROZENT
"WB"-NUMMER 2)	GROSSHANDEL MIT ...			"WB"-NUMMER 2)	GROSSHANDEL MIT ...		
988	KALIROHSALZE U. NATUERLICHE ROHPHOSPHATE	1 857	0,2	595	STAHL-U. KUNSTSTOFFROHRE (EINSCHL. ROHRVERBINDUNGSTEILE, ABER OHNE ELEKTRO-, GUSS-, OFEN-U. REGENROHRE)	288	0,0
	LEBENDE TIERE, PFLANZEN, SAATEN, ROHSTOFFE UND VORERZEUGNISSE PFLANZLICHEN UND TIERISCHEN URSPRUNGS FUER NAHRUNGSMITTEL UND GETRAENKE; FUTTER-UND DUENGENMITTEL	16 844	2,1	599	EISEN-, STAHL-U. TEMPERGUSSE- ZEUGNISSE, PRESS-, ZIEN-UND STANZTEILE AUS STAHL	2 297	0,3
931	BAUMWOLLE (OHNE BAUMWOLL- LINTERS)	328	0,0	605	GUSSE- ZEUGNISSE AUS NE-METAL- LEN U. -LEGIERUNGEN (OHNE EDELMETALLGUSSE- ZEUGNISSE)	311	0,0
932, 934- 936	CHEMIEFASERN, GARN (OHNE NAEH-, STOPF-U. HANDARBEITSGARN), ANDE- RE TEXTILE ROHSTOFFE U. VORER- ZEUGNISSE	6 100	0,8	607	EDELMETALLE, EDELMETALLHALB- ZEUG, EDELMETALLGUSSE- ZEUGNIS- SE (OHNE DENTAL-METALLHALB- ZEUG)	1 386	0,2
937	HAEUTE U. FELLE (EINSCHL. TEILE DAVON)	10 569	1,3		ERZE, METALLE, HALBZEUG	4 283	0,5
	TEXTILE ROHSTOFFE UND VORER- ZEUGNISSE, HAEUTE, FELLE, LE- DER, LEDERFASERSTOFF	17 018	2,2	68	INSTALLATIONSGERAETE U. -MATE- RIAL FUER WASSER, GAS UND HEIZUNG	43	0,0
90	CHEMISCHE GRUNDSTOFFE UND CHEMIKALIEN	807	0,1	693- 698	HOBELWARE, WAND-U. DECKENVER- KLEIDUNGEN AUS HOLZ U. KUNST- STOFF; FURNIERE, SPERRHOLZ, HOLZ- FASER-U. HOLZSPANPLATTEN, KUNST- STOFFPLATTEN, BAUELEMENTE UND SONSTIGE BAUTEILE AUS HOLZ, METALL U. KUNSTSTOFF	1 874	0,2
910	KUNSTSTOFFE (OHNE KUNSTSTOFF- HALBZEUG U. -WAREN)	3 955	0,5		HOLZ, BAUSTOFFE, INSTAL- LATIONSBEDARF	1 917	0,2
911	STEIN-, HUETTEN-U. SALINENSALZ, SOLE (OHNE SPEISESALZ, SOLE FUER MEDIZINISCHE ZWECKE UND VIEHSALZ)	2 485	0,3	941	GEBRAUCHTE WERKZEUGE UND MASCHINEN	973	0,1
912	ROHROGEN, HARZE, STOCKLACK U. AE. ROHSTOFFE PFLANZLICHEN U. TIERISCHEN URSPRUNGS ZUR CHE- MISCHEM WEITERVERARBEITUNG	1 586	0,2		GEBRAUCHTWAREN, SCHROTT, ALTMATERIAL	973	0,1
	TECHNISCHE CHEMIKALIEN, KAUSCHUK	8 832	1,1		WARENARTEN ZUSAMMEN	791 057	100
416 55 GROSSHANDEL MIT TECHN. BRAUEREI- U. KELLEREI BEDARF							
009	FISCHE U. FISCHERZEUGNISSE, KREBS-U. WEICHTIERE, ERZEUGNIS- SE AUS KREBS-U. WEICHTIEREN (OHNE TIEFGEFRORENE SOWIE OHNE KONSERVEN)	157	0,1	64	GARTEN-, LANDWIRTSCHAFTS-UND FORSTWIRTSCHAFTSGERAETE U. AE., KETTEN, DRAHTGEFLECHTE (OHNE LANDMASCHINEN U. DEREN ZUSATZ- GERAETE)	2 966	1,0
018, 019	OBST U. GEMUESE, GETROCKNET	903	0,3	66	TAFEL-, KUECHEN-U. AE. HAUSHALTS- GERAETE (OHNE ELEKTRISCHE)	101	0,0
0240- 0243	BUTTER (OHNE TIEFGEFRORENE)	903	0,3	51	HOLZ-, KORB-, KORK-, FLECHT-, SCHNITZ-U. FORMSTOFFWAREN, KINDERWAGEN	1 420	0,5
059	ZUCKER	1 903	0,6		EISENWAREN, HAUSRAT, SPORT-UND CAMPINGARTIKEL, MOEBEL, ANTI- QUIITAETEN, HOLZ-, KORB-, FLECHT-, SCHNITZ- UND FORM- STOFFWAREN	6 802	2,3
100, 101	TRAUBENWEINE (OHNE DIABETI- KER-, DESSERT-, PERL- U. SCHAUM- WEINE)	132	0,0	52	PAPIER, PAPPE	2 345	0,8
110- 113	BIERE (OHNE DIAETETISCHE)	315	0,1	53- 55	PAPIER-U. PAPPEWAREN SOWIE VER- WANDTE ERZEUGNISSE: SCHREIB-, ZEICHEN-U. MALGERAETE, LERNMIT- TEL (OHNE DRUCKEREIERZEUGNIS- SE), ZEICHENMASCHINEN; UNTER- RICHTS-U. KUNSTLERFARBEN (EINSCHL. MALHILFSMITTELN)	962	0,3
	NAHRUNGSMITTEL, GETRAENKE, TABAKWAREN	4 313	1,4	562- 569	SONSTIGE DRUCKEREIERZEUGNISSE (OHNE MUSIKALIEN, BEDRUCKTE BEHAELTER)	44	0,0
61	WERKZEUGE (Z.B. ZANGEN, FAEU- STEL, HOBEL, SAEGEN, SAEGEBLAET- TER, HARTMETALL-U. DIAMANTWERK- ZEUGE, MASCHINENMESSER)	434	0,1		PAPIER, PAPIERWAREN, SCHREIB- UND ZEICHENARTIKEL, DRUCKE- REIERZEUGNISSE, BUEROORGANI- SATIONSMITTEL, -MASCHINEN UND -MOEBEL	3 351	1,1
62	MASCHINEN-U. PRAEZISIONSWERKZ. (OHNE SAEGEBLAETTER, MASCHINEN- MESSER, HARTMETALL-U. DIAMANT- WERKZG.), ELEKTROWERKZG., WERK- STATTEINRICHTUNGEN, BAUGERAETE, GERUESTE, LEITERN, HANDTRANS- PORTGERAETE, BEHAELTER	1 881	0,6				

\*) NUR WARENBEZUEGE VON UNTERNEHMEN MIT MEHR ALS 1 MILL. DM JAHRESUMSATZ. -1) SYSTEMATIK DER WIRTSCHAFTSZWEIGE, AUSGABE 1979. -2) WAREN- VERZEICHNIS FUER DIE BINNENHANDELSSTATISTIK, AUSGABE 1978.

7 WARENBEZUEGE IM GROSSHANDEL 1980 NACH WIRTSCHAFTSZWEIGEN UND WARENARTEN \*)

NUMMER DER SYSTEMATIK 1)	WIRTSCHAFTSGLIEDERUNG WARENART	WARENBEZUG		NUMMER DER SYSTEMATIK 1)	WIRTSCHAFTSGLIEDERUNG WARENART	WARENBEZUG	
		1 000 DM	PROZENT			1 000 DM	PROZENT
"WB"- NUMMER 2)	GROSSHANDEL MIT			"WB"- NUMMER 2)	GROSSHANDEL MIT		
72-76	ANSTRICHFARBEN, LACKE, TAPETEN (AUCH KLEBSTOFFE, BODENSPACHTEL, MALERPINSEL U. -BUERSTEN)	101	0,0	989	DUENGEMITTEL (OHNE DUENGEMITTEL IN TABLETTEN, PASTILLEN U. AE. ODER IN PACKUNGEN VON 10 KG ODER WENIGER, BLUMEN-U. RASEN-DUENGER)	429	0,1
80-82	LANDMASCHINEN, WERKZEUG-, BAU-, TEXTIL-U. NAEMMASCHINEN; SONSTIGE MASCHINEN	95 939	32,1		LEBENDE TIERE, PFLANZEN, SAATEN, ROHSTOFFE UND VORERZEUGNISSE PFLANZLICHEN UND TIERISCHEN URSPRUNGS FUER NAHRUNGSMITTEL UND GETRAENKE; FUTTER-UND DUENGEMITTEL	16 561	5,5
83	TECHNISCHER SPEZIALBEDARF VERSCHIEDENER WIRTSCHAFTSZWEIGE; VERPACKUNGSMITTEL AUS METALL, KUNSTSTOFF, KERAMIK, GLAS	142 288	47,7				
84	SONSTIGER TECHNISCHER BEDARF; CHEMISCH-TECHNISCHE ERZEUGNISSE	19 585	6,6	90	CHEMISCHE GRUNDSTOFFE UND CHEMIKALIEN	5 546	1,9
	FAHRZEUGE, MASCHINEN, TECHNISCHER BEDARF, ANSTRICHFARBEN, LACKE, TAPETEN	257 914	86,4	910	KUNSTSTOFFE (OHNE KUNSTSTOFFHALBZEUG U. -WAREN)	88	0,0
15	WASCH-, PUTZ-U. REINIGUNGSMITTEL (OHNE INDUSTRIEREINIGER, -SEIFEN U. AUTOPFLEGE MITTEL)	58	0,0	912	ROHDROGEN, HARZE, STOCKLACK U. AE. ROHSTOFFE PFLANZLICHEN U. TIERISCHEN URSPRUNGS ZUR CHEMISCHEN WEITERVERARBEITUNG	903	0,3
16-18	HYGIENEARTIKEL, VERBANDSTOFFE, KERZEN, KOERPERPFLEGE MITTEL, MECHANISCHE KOERPERPFLEGEGERAETE	51	0,0		TECHNISCHE CHEMIKALIEN, KAUTSCHUK	6 537	2,2
85	ORTHOPAEDISCHE U. MEDIZINISCHE ERZEUGNISSE (OHNE ORTHOPAEDISCHE SCHUHE), DENTALBEDARF, LABORGERAETE, KRANKENPFLEGEARTIKEL	189	0,1	600	NE-METALLERZE	347	0,1
	WASCH-UND PUTZMITTEL, HYGIENEARTIKEL, KOERPERPFLEGE MITTEL, MEDIZINISCHE ERZEUGNISSE, LABORGERAETE, ARZNEIMITTEL	308	0,1	601	NE-METALLE, ROH (OHNE EDEL-METALLE)	88	0,0
					ERZE, METALLE, HALBZEUG	435	0,1
982	ROHSTOFFE U. VORERZEUGNISSE FUER GETRAENKE, ROHKAKAO, -ZUCKER, -TABAK (Z.B. ROHKAFFEE, HOPFEN)	16 132	5,4	708	FLACHGLAS	903	0,3
9831-9839	SONSTIGE ROHSTOFFE U. VORERZEUGNISSE PFLANZLICHEN U. TIERISCHEN URSPRUNGS FUER NAHRUNGSMITTEL			941	GEBRAUCHTE WERKZEUGE UND MASCHINEN	1 440	0,5
					GEBRAUCHTWAREN, SCHROTT, ALTMATERIAL	1 440	0,5
					WARENARTEN ZUSAMMEN	298 565	100
		416 57					
		GROSSHANDEL MIT TECHN. MOLKEREI-BEDARF					
83	TECHNISCHER SPEZIALBEDARF VERSCHIEDENER WIRTSCHAFTSZWEIGE; VERPACKUNGSMITTEL AUS METALL, KUNSTSTOFF, KERAMIK, GLAS	18 106	89,0	595	STAHL-U. KUNSTSTOFFFROHRE (EINSCHL. ROHRVERBINDUNGSTEILE, ABER OHNE ELEKTRO-, GUSS-, OFEN-U. REGENROHRE)	1 122	5,5
84	SONSTIGER TECHNISCHER BEDARF; CHEMISCH-TECHNISCHE ERZEUGNISSE	1 122	5,5		ERZE, METALLE, HALBZEUG	1 122	5,5
	FAHRZEUGE, MASCHINEN, TECHNISCHER BEDARF, ANSTRICHFARBEN, LACKE, TAPETEN	19 228	94,5		WARENARTEN ZUSAMMEN	20 349	100
		416 5					
		GROSSHANDEL MIT TECHN. SPEZIALBED. F. BEST. WIRTSCHAFTSZWEIGE					
000, 001	FLEISCH, FRISCH (EINSCHL. WILD, GEFLEGEL U. INNEREIEN, OHNE GEFRORENES UND TIEFGEFRORENES SOWIE OHNE KONSERVEN)	5 926	0,5	010, 011	SUED- U. ZITRUSFRUECHTE, FRISCH (OHNE SCHALENOBST)	1 766	0,1
002-008	WURST, SCHINKEN, GERAEUCHERTER SPECK, RAUCHFLEISCH (OHNE GEFRORENE U. TIEFGEFRORENE SOWIE OHNE KONSERVEN)	2 492	0,2	015, 0161-0179	GEMJESE U. KUECHENKRAEUTER, FRISCH (OHNE SPEISEKARTOFFELN)	524	0,0
009	FISCHE U. FISCHERZEUGNISSE, KREBS-U. WEICHTIERE, ERZEUGNISSE AUS KREBS-U. WEICHTIEREN (OHNE TIEFGEFRORENE SOWIE OHNE KONSERVEN)	187	0,0	0160	SPEISEKARTOFFELN, FRISCH	120	0,0
				018, 019	OBST U. GEMJESE, GETROCKNET	903	0,1
				020	MILCH, MILCHERZEUGNISSE (OHNE TIEFGEFRORENE U. DIAETETISCHE SOWIE OHNE JOGHURT, KAESE, BUTTER, DAUERMILCH U. MILCHPRAEPARATE)	2 170	0,2

\*) NUR WARENBEZUEGE VON UNTERNEHMEN MIT MEHR ALS 1 MILL. DM JAHRESUMSATZ. -1) SYSTEMATIK DER WIRTSCHAFTSZWEIGE, AUSGABE 1979. -2) WAREN-VERZEICHNIS FUER DIE BINNENHANDELSSTATISTIK, AUSGABE 1978.

7 WARENBEZUEGE IM GROSSHANDEL 1980 NACH WIRTSCHAFTSZWEIGEN UND WARENARTEN \*)

NUMMER DER SYSTEMATIK 1)	WIRTSCHAFTSGLIEDERUNG WARENART	WARENBEZUG		NUMMER DER SYSTEMATIK 2)	WIRTSCHAFTSGLIEDERUNG WARENART	WARENBEZUG	
		1 000 DM	PROZENT			1 000 DM	PROZENT
021-023	JOGHURT U. KAESE (OHNE TIEFGEFRORENE U. DIAETETISCHEN)	400	0,0	27	HERREN-, DAMEN- U. KINDERWAESCHE, NIEDERWAREN (OHNE SAEUGLINGSWAESCHE)	198	0,0
0240-0243	BUTTER (OHNE TIEFGEFRORENE)	2 004	0,2	30	PELZWAREN	311	0,0
0244-0248	MARGARINE (OHNE DIAETETISCHE)	5 478	0,4	31	HERRENSCHUHE (OHNE SPORTSCHUHE)	485	0,0
025, 026	SCHLACHTFETTE, SPEISEFETTE UND -OLEE (OHNE DIAETETISCHE SOWIE OHNE BUTTER UND MARGARINE)	5 479	0,4	32	DAMENSCHUHE (OHNE SPORTSCHUHE)	197	0,0
027, 028	DAUERMILCH, MILCHPRAEPARATE, MAYONNAISEN, SALATE (OHNE TIEFGEFRORENE U. DIAETETISCHE)	2 231	0,2	34	LEDER- U. TAESCHNERWAREN	55	0,0
029	EIER, EIPULVER, EIERZEUGNISSE	1 085	0,1	61	TEXTILIEN, BEKLEIDUNG, PELZWAREN, SCHUHE, LEDER- UND GALANTERIEWAREN	2 651	0,2
030-038	TIEFGEFRORENE U. GEFRORENE ERZEUGNISSE	4 287	0,3	62	WERKZEUGE (Z.B. ZANGEN, FAEU- STEL, HOBEL, SAEGEN, SAEGEBLAETTER, HARTMETALL- U. DIAMANTWERKZEUGE, MASCHINENMESSER)	3 045	0,2
04	NAEHRMITTEL (OHNE TIEFGEFRORENE U. DIAETETISCHE SOWIE OHNE SUPPEN)	3 160	0,3	63	MASCHINEN- U. PRAEZISIONSWERKZ. (OHNE SAEGEBLAETTER, MASCHINENMESSER, HARTMETALL- U. DIAMANTWERKZG.) ELEKTROWERKZG. WERKSTATTENRICHTUNGEN, BAUGERAETE, GERUESTE, LEITERN, HANDTRANSPORTGERAETE, BEHAELTER	12 712	1,0
050	SUPPEN, SOSSEN, BRUEHEN, WUERZEN (OHNE DIAETETISCHE SOWIE OHNE GEWUERZE U. GEWUERZMISCHUNGEN)	2 912	0,2	64	BESCHLAEGE U. SCHLOSSER, EISEN- KURZWAREN	267	0,0
052, 053	SPEISESALZ, ESSIG, SENF, EINMACHMITTEL (OHNE DIAETETISCHE), GEWUERZE, GEWUERZMISCHUNGEN	20 355	1,6	65	GARTEN-, LANDWIRTSCHAFTS- UND FORSTWIRTSCHAFTSGERAETE U. AE., KETTEN, DRAHTGEFLECHTE (OHNE LANOMASCHINEN U. DEREN ZUSATZGERAETE)	2 966	0,2
056, 057	KONFITURIEN, MARMELADEN U. A. BROTAUFSTRICH (OHNE DIAETETISCHEN SOWIE OHNE SPEISEFETTE)	4 688	0,4	66	TAFEL-, KUECHEN- U. AE. HAUSHALTSGERAETE (OHNE ELEKTRISCHE)	2 117	0,2
059	ZUCKER	10 503	0,8	670, 671	EINZELOEFEN U. -HERDE, ANDERE HEIZ- U. KOCHGERAETE (OHNE BADE- OEFEN U. WASSERHEIZER)	2 692	0,2
060-063	FLEISCH- U. WURSTKONSERVEN	800	0,1	673	HAUSHALTSKUEHL- U. -GEFRIERMOEBEL	583	0,0
07	OBST- U. GEMUESEKONSERVEN (OHNE DIAETETISCHE SOWIE OHNE KONSERVENFERTIGGERICHTE)	4 754	0,4	490, 491, 498, 499	GESTUEHL, SCHULMOEBEL; LADENEINRICHTUNGEN, SCHAUFENSTERRUECKBAUTEN; ERGAENZUNGSMOEBEL; MOEBELTEILE	1 013	0,1
08	SUESSWAREN (EINSCHL. DAUERBACKWAREN, ABER OHNE KAKAOPULVER U. DIAETETISCHE SUESSWAREN)	4 229	0,3	51	HOLZ-, KORB-, KORK-, FLECHT-, SCHNITZ- U. FORMSTOFFWAREN, KINDERWAGEN	1 834	0,1
100, 101	TRAUBENWEINE (OHNE DIABETIKER-, DESSERT-, PERL- U. SCHAUMWEINE)	345	0,0	38	EISENWAREN, HAUSRAT, SPORT- UND CAMPINGARTIKEL, MOEBEL, ANTIQUITAETEN, HOLZ-, KORB-, FLECHT-, SCHNITZ- UND FORMSTOFFWAREN	27 228	2,2
104-109	SPIRITUOSEN	261	0,0	42	GERAETE U. EINRICHTUNGEN DER ELEKTRIZITAETSERZEUGUNG, UMWANDLUNG U. -VERTEILUNG	311	0,0
110-113	BIERE (OHNE DIAETETISCHE)	528	0,0	44	UHREN (OHNE ARMATURBRETTUHREN U. UHRENRADIOS, ELEKTRISCHE ZEITDIENST- U. -SCHALTGERAETE)	623	0,0
115-118	ALKOHOLFREIE GETRAENKE (OHNE TIEFGEFRORENE U. DIAETETISCHE)	958	0,1	45	ELEKTROTECHNISCHE, FEINMECHANISCHE UND OPTISCHE ERZEUGNISSE, SCHMUCK, SPIELWAREN, MUSIKINSTRUMENTE	934	0,1
120, 121	KAFFEE (EINSCHL. KAFFEE-EXTRAKT)	790	0,1	52	PAPIER, PAPPE	10 580	0,8
125-129	TABAKWAREN	43	0,0	53-55	PAPIER- U. PAPPEWAREN SOWIE VERWANDTE ERZEUGNISSE: SCHREIB-, ZEICHEN- U. MALGERAETE, LERNMITTEL (OHNE DRUCKEREIERZEUGNISSE), ZEICHENMASCHINEN; UNTERRICHTS- U. KUENSTLERFARBEN (EINSCHL. MALHILFSMITTELN)	3 181	0,3
13	BACKWAREN (OHNE TIEFGEFRORENE U. DIAETETISCHE SOWIE OHNE DAUERBACKWAREN)	2 649	0,2				
	NAHRUNGSMITTEL, GETRAENKE, TABAKWAREN	91 967	7,3				
23	HERRENOBERBEKLEIDUNG AB GR. 38 (OHNE PULLOVER U. AE., PELZ- U. SPORTBEKLEIDUNG)	1 189	0,1				
24	DAMENBERBEKLEIDUNG AB GR. 34 (OHNE PULLOVER U. AE., PELZ- U. SPORTBEKLEIDUNG)	161	0,0				
26	PULLOVER, WESTEN U. AE., GEWIRKT ODER GESTRICKT, SAEUGLINGSBEKLEIDUNG	55	0,0				

\*) NUR WARENBEZUEGE VON UNTERNEHMEN MIT MEHR ALS 1 MILL. DM JAHRESUMSATZ. -1) SYSTEMATIK DER WIRTSCHAFTSZWEIGE, AUSGABE 1979. -2) WARENVERZEICHNIS FUER DIE BINNENHANDELSSTATISTIK, AUSGABE 1978.

7 WARENBEZUEGE IM GROSSHANDEL 1980 NACH WIRTSCHAFTSZWEIGEN UND WARENARTEN \*)

NUMMER DER SYSTEMATIK 1)	WIRTSCHAFTSGLIEDERUNG WARENART	WARENBEZUG		NUMMER DER SYSTEMATIK 1)	WIRTSCHAFTSGLIEDERUNG WARENART	WARENBEZUG	
		1 000 DM	PROZENT			1 000 DM	PROZENT
"WB"-NUMMER 2)	GROSSHANDEL MIT			"WB"-NUMMER 2)	GROSSHANDEL MIT		
562-569	SONSTIGE DRUCKEREIERZEUGNISSE (OHNE MUSIKALIEN, BEDRUCKTE BEHAELTER)	687	0,1	931	BAUMWOLLE (OHNE BAUMWOLL-LINTERS)	328	0,0
	PAPIER, PAPIERWAREN, SCHREIB- UND ZEICHENARTIKEL, DRUCKEREIERZEUGNISSE, BUEROORGANISATIONSMITTEL, -MASCHINEN UND -MOEBEL	14 447	1,2	932-936	CHEMIEFASERN, GARN (OHNE NAEH-, STOFF-U. HANDARBEITSGARN), ANDERE TEXTILE ROHSTOFFE U. VORERZEUGNISSE	6 100	0,5
72-76	ANSTRICHFARBEN, LACKE, TAPETEN (AUCH KLEBSTOFFE, BODENSPACHTEL, MALERPINSEL U. -BUERSTEN)	278	0,0	937	HAEUETE U. FELLE (EINSCHL. TEILE DAVON)	10 589	0,8
771-775, 778, 779	KRAFTWAGENANHAENGER, KRAFTWAGENTEILE U. ZUBEHOER	3 457	0,3	90	CHEMISCHE GRUNDSTOFFE UND CHEMIKALIEN	6 353	0,5
79	SONSTIGE FAHRZEUGE, DEREN TEILE U. ZUBEHOER	623	0,0	910	KUNSTSTOFFE (OHNE KUNSTSTOFFHALBZEUG U. -WAREN)	4 043	0,3
80-82	LANDMASCHINEN; WERKZEUG-, BAU-, TEXTIL-U. NAEHMASCHINEN; SONSTIGE MASCHINEN	149 095	11,9	911	STEIN-, HUETTEN-U. SALINENSALZ, SOLE (OHNE SPEISESALZ, SOLE FUER MEDIZINISCHE ZWECKE UND VIEHSALZ)	2 485	0,2
83	TECHNISCHER SPEZIALBEDARF VERSCHIEDENER WIRTSCHAFTSZWEIGE; VERPACKUNGSMITTEL AUS METALL, KUNSTSTOFF, KERAMIK, GLAS	845 981	67,5	912	ROHDROGEN, HARZE, STOCKLACK U. AE. ROHSTOFFE PFLANZLICHEN U. TIERISCHEN URSPRUNGS ZUR CHEMISCHEN WEITERVERARBEITUNG	2 489	0,2
84	SONSTIGER TECHNISCHER BEDARF; CHEMISCH-TECHNISCHE ERZEUGNISSE	31 208	2,5		TECHNISCHE CHEMIKALIEN, KAUTSCHUK	15 369	1,2
	FAHRZEUGE, MASCHINEN, TECHNISCHER BEDARF, ANSTRICHFARBEN, LACKE, TAPETEN	1 030 641	82,3	9237	HEIZDELE, LEICHT UND EXTRA LEICHT	426	0,0
15	WASCH-, PUTZ-U. REINIGUNGSMITTEL (OHNE INDUSTRIEREINIGER, -SEIFEN U. AUTOPFLEGMITTEL)	3 640	0,3		BRENNSTOFFE, MINERALOELERZEUGNISSE	426	0,0
16-18	HYGIENEARTIKEL, VERBANDSTOFFE, KERZEN, KOERPERPFLEGMITTEL, MECHANISCHE KOERPERPFLEGEGERAETE	146	0,0	592	STAHLROHBLÖCKE, VORGEWALZTES STAHLHALBZEUG	1 254	0,1
85	ORTHOPAEDISCHE U. MEDIZINISCHE ERZEUGNISSE (OHNE ORTHOPAEDISCHE SCHUHE), DENTALBEDARF, LABORGERAETE, KRANKENPFLEGEARTIKEL	189	0,0	595	STAHL-U. KUNSTSTOFFROHRE (EINSCHL. ROHRVERBINDUNGSTEILE, ABER OHNE ELEKTRO-, GUSS-, OFEN-U. REGENROHRE)	1 410	0,1
	WASCH- UND PUTZMITTEL, HYGIENEARTIKEL, KOERPERPFLEGMITTEL, MEDIZINISCHE ERZEUGNISSE, LABORGERAETE, ARZNEIMITTEL	3 975	0,3	599	EISEN-, STAHL-U. TEMPERGÜSSERZEUGNISSE, PRESS-, ZIEH- UND STANZTEILE AUS STAHL	2 596	0,2
982	ROHSTOFFE U. VORERZEUGNISSE FUER GETRAENKE, ROHKAKAO, -ZUCKER, -TABAK (Z. B. ROHKAFFEE, HOPFEN)	16 132	1,3	600	NE-METALLERZE	347	0,0
9831-9839	SONSTIGE ROHSTOFFE U. VORERZEUGNISSE PFLANZLICHEN U. TIERISCHEN URSPRUNGS FUER NAHRUNGSMITTEL	14 987	1,2	601	NE-METALLE, ROH (OHNE EDELMETALLE)	88	0,0
988	KALIUMSALZE U. NATUERLICHE ROHPHOSPHATE	1 857	0,1	605	GÜSSERZEUGNISSE AUS NE-METALLEN U. -LEGIERUNGEN (OHNE EDELMETALLGÜSSERZEUGNISSE)	311	0,0
989	DUENGMITTEL (OHNE DUENGMITTEL IN TABLETTEN, PASTILLEN U. AE. ODER IN PACKUNGEN VON 10 KG ODER WENIGER, BLUMEN-U. RASENDUENGER)	429	0,0	607	EDELMETALLE, EDELMETALLHALBZEUG, EDELMETALLGÜSSERZEUGNISSE (OHNE DENTAL-METALLHALBZEUG)	2 222	0,2
	LEBENDE TIERE, PFLANZEN, SAATEN, ROHSTOFFE UND VORERZEUGNISSE PFLANZLICHEN UND TIERISCHEN URSPRUNGS FUER NAHRUNGSMITTEL UND GETRAENKE; FUTTER- UND DUENGMITTEL	33 405	2,7	68	ERZE, METALLE, HALBZEUG	8 228	0,7
				693-698	INSTALLATIONSGERAETE U. -MATERIAL FUER WASSER, GAS UND HEIZUNG	879	0,1
				708	HOBELWARE, WAND-U. DECKENVERKLEIDUNGEN AUS HOLZ U. KUNSTSTOFF; FURNIERE, SPERRHOLZ, HOLZFASER-U. HOLZSPANPLATTEN, KUNSTSTOFFPLATTEN, BAUELEMENTE UND SONSTIGE BAUTEILE AUS HOLZ, METALL U. KUNSTSTOFF	2 292	0,2
					FLACHGLAS	903	0,1
					HOLZ, BAUSTOFFE, INSTALLATIONSBEDARF	4 074	0,3

\*) NUR WARENBEZUEGE VON UNTERNEHMEN MIT MEHR ALS 1 MILL. DM JAHRESUMSATZ. -1) SYSTEMATIK DER WIRTSCHAFTSZWEIGE, AUSGABE 1979. -2) WARENVERZEICHNIS FUER DIE BINNENHANDELSSTATISTIK, AUSGABE 1978.

7 WARENBEZUEGE IM GROSSHANDEL 1980 NACH WIRTSCHAFTSZWEIGEN UND WARENARTEN \*)

NUMMER DER SYSTEMATIK 1)	WIRTSCHAFTSGLIEDERUNG WARENART	WARENBEZUG		NUMMER DER SYSTEMATIK 1)	WIRTSCHAFTSGLIEDERUNG WARENART	WARENBEZUG	
		1 000 DM	PROZENT			1 000 DM	PROZENT
"WB"-NUMMER 2)	GROSSHANDEL MIT			"WB"-NUMMER 2)	GROSSHANDEL MIT		
941	GEBRAUCHTE WERKZEUGE UND MASCHINEN	2 590	0,2		GEBRAUCHTWAREN, SCHROTT, ALTMATERIAL	2 590	0,2
					WARENARTEN ZUSAMMEN	1 252 952	100
		416 61			GROSSHANDEL MIT CHEM.-TECHN.ERZEUGNISSEN		
20, 21	HEIMTEXTILIEN, BODENBELAEGE (Z.B. TEPPICHE)	5 105	0,7	45	SPIELWAREN, FEST-U. SCHERZARTIKEL	24 208	3,4
23	HERREN OBERBEKLEIDUNG AB GR. 38 (OHNE PULLOVER U. AE., PELZ-U. SPORTBEKLEIDUNG)	2 973	0,4		ELEKTROTECHNISCHE, FEINMECHANISCHE UND OPTISCHE ERZEUGNISSE, SCHMUCK, SPIELWAREN, MUSIKINSTRUMENTE	30 167	4,3
24	DAMEN OBERBEKLEIDUNG AB GR. 34 (OHNE PULLOVER U. AE., PELZ-U. SPORTBEKLEIDUNG)	100	0,0	52	PAPIER, PAPPE	1 813	0,3
22, 28, 29	METERWARE FUER BEKLEIDUNG; KURZWAREN, HANDARBEITEN; STRUMPFWAREN, BEKLEIDUNGSZUBEHOER (OHNE SAEUGLINGSARTIKEL), SCHIRME, STOECKE	702	0,1	53-55	PAPIER-U. PAPPEWAREN SOWIE VERWANDTE ERZEUGNISSE; SCHREIB-, ZEICHEN-U. MALGERAETE, LERNMITTEL (OHNE DRUCKEREIERZEUGNISSE), ZEICHENMASCHINEN; UNTERRICHTS-U. KUNSTLERFARBEN (EINSCHL. MALHILFSMITTELN)	992	0,1
31	HERRENSCHUHE (OHNE SPORTSCHUHE)	154	0,0	562-569	SONSTIGE DRUCKEREIERZEUGNISSE (OHNE MUSIKALIEN, BEDRUCKTE BEHAELTER)	745	0,1
35	BILDERRAHMEN, DEVOTIONALIEN, RAUCHERARTIKEL U. A. GALANTERIEWAREN	3 439	0,5	57	BUEROORGANISATIONSMITTEL UND -KLEINARTIKEL (OHNE DRUCKEREIERZEUGNISSE)	3 970	0,6
	TEXTILIEN, BEKLEIDUNG, PELZWAREN, SCHUHE, LEDER-UND GALANTERIEWAREN	12 473	1,8		PAPIER, PAPIERWAREN, SCHREIB- UND ZEICHENARTIKEL, DRUCKEREIERZEUGNISSE, BUEROORGANISATIONSMITTEL, -MASCHINEN UND -MOEBEL	7 519	1,1
61	WERKZEUGE (Z.B. ZANGEN, FAESTEL, HOBEL, SAEGEN, SAEGEBLAETTER, HARTMETALL-U. DIAMANTWERKZEUGE, MASCHINENMESSER)	2 042	0,3	72-76	ANSTRICHFARBEN, LACKE, TAPETEN (AUCH KLEBSTOFFE, BODENSPACHTEL, MALERPINSEL U. -BUERSTEN)	45 197	6,4
62	MASCHINEN-U. PRAEZISIONSWERKZ. (OHNE SAEGEBLAETTER, MASCHINENMESSER, HARTMETALL-U. DIAMANTWERKZ.), ELEKTROWERKZ., WERKSTATTENRICHTUNGEN, BAUGERAETE, GERUESTE, LEITERN, HANDTRANSPORTGERAETE, BEHAELTER	1 504	0,2	79	SONSTIGE FAHRZEUGE, DEREN TEILE U. ZUBEHOER	208	0,0
64	GARTEN-, LANDWIRTSCHAFTS- UND FORSTWIRTSCHAFTSGERAETE U. AE., KETTEN, DRAHTGEFLECHTE (OHNE LANDMASCHINEN U. DEREN ZUSATZGERAETE)	3 025	0,4	80-82	LANDMASCHINEN; WERKZEUG-, BAU-, TEXTIL-U. NAEHMASCHINEN; SONSTIGE MASCHINEN	380	0,1
65	SPIELPLATZGERAETE, CAMPING-UND SPORTARTIKEL, HANDELSWAFFEN, BASTELSAETZE	48	0,0	83	TECHNISCHER SPEZIALBEDARF VERSCHIEDENER WIRTSCHAFTSZWEIGE; VERPACKUNGSMITTEL AUS METALL, KUNSTSTOFF, KERAMIK, GLAS	59 161	8,3
66	TAFEL-, KUECHEN-U. AE. HAUSHALTSGERAETE (OHNE ELEKTRISCHE)	48	0,0	84	SONSTIGER TECHNISCHER BEDARF; CHEMISCH-TECHNISCHE ERZEUGNISSE	470 523	66,3
673	HAUSHALTSKUEHL-U. -GEFRIERMUEBEL	314	0,0		FAHRZEUGE, MASCHINEN, TECHNISCHER BEDARF, ANSTRICHFARBEN, LACKE, TAPETEN	575 468	81,1
50	KUNSTGEGENSTAENDE, SAMMLUNGSSTUECKE, ANTIQUITAETEN	269	0,0	15	WASCH-, PUTZ-U. REINIGUNGSMITTEL (OHNE INDUSTRIEREINIGER, -SEIFEN U. AUTOPFLEGEMITTEL)	425	0,1
	EISENWAREN, HAUSRAT, SPORT-UND CAMPINGARTIKEL, MOEBEL, ANTIQUITAETEN, HOLZ-, KORB-, FLECHT-, SCHNITZ- UND FORMSTOFFWAREN	7 251	1,0	16-18	HYGIENEARTIKEL, VERBANDSTOFFE, KERZEN, KOERPERPFLEGEMITTEL, MECHANISCHE KOERPERPFLEGERAETE	36 836	5,2
38	GERAETE U. EINRICHTUNGEN DER ELEKTRIZITAETSERZEUGUNG, -UMWANDLUNG U. -VERTEILUNG	2 069	0,3		WASCH-UND PUTZMITTEL, HYGIENEARTIKEL, KOERPERPFLEGEMITTEL, MEDIZINISCHE ERZEUGNISSE, LABORGERAETE, ARZNEIMITTEL	37 261	5,3
39	ELEKTROTECHNISCHE ERZEUGNISSE (Z.B. WOHNRAUMLEUCHTEN, KAFFEEBEREITER, -MUEHLEN, STAUBSAUGER U. AE. ELEKTROHAUSHALTSGERAETE)	1 002	0,1	95, 96	LEBENDE TIERE, HEIM-U. KLEINTIERFUTTER, ZOOLOGISCHE ARTIKEL	332	0,0
40, 41	FOTO-U. KINOGERAETE, FOTOTECHNISCHES U. -CHEMISCHES MATERIAL; FEINMECHANISCHE U. OPTISCHE ERZEUGNISSE	2 887	0,4				

\*) NUR WARENBEZUEGE VON UNTERNEHMEN MIT MEHR ALS 1 MILL. DM JAHRESUMSATZ. -1) SYSTEMATIK DER WIRTSCHAFTSZWEIGE, AUSGABE 1979 -2) WARENVERZEICHNIS FUER DIE BINNENHANDELSSTATISTIK, AUSGABE 1978.

7 WARENBEZUEGE IM GROSSHANDEL 1980 NACH WIRTSCHAFTSZWEIGEN UND WARENARTEN \*)

NUMMER DER SYSTEMATIK 1)	WIRTSCHAFTSGLIEDERUNG WARENART	WARENBEZUG		NUMMER DER SYSTEMATIK 1)	WIRTSCHAFTSGLIEDERUNG WARENART	WARENBEZUG	
		1 000 DM	PROZENT			1 000 DM	PROZENT
"WB"-NUMMER 2)	GROSSHANDEL MIT			"WB"-NUMMER 2)	GROSSHANDEL MIT		
97	PFLANZEN EINSCHL. BAUMSCHULERZEUGNISSEN (Z.B. SCHNITT-UND TOPFBLUMEN, BLUMENSAMEN, FREILANDSTAUDEN, FORST-U. ZIERGEOELZE)	48	0,0	910	KUNSTSTOFFE (OHNE KUNSTSTOFFHALBZEUG U. -WAREN)	5 021	0,7
980, 981	SAATGUT (OHNE SAAT-U. PFLANZGUT FUER BLUMEN, ZIER-U. A. BAUMSCHULPFLANZEN)	433	0,1	912	ROHDROGEN, HARZE, STOCKLACK U. AE. ROHSTOFFE PFLANZLICHEN U. TIERISCHEN URSPRUNGS ZUR CHEMISCHEN WEITERVERARBEITUNG	-	-
989	DJENGMITTEL (OHNE DJENGMITTEL IN TABLETTEN, PASTILLEN U. AE. ODER IN PACKUNGEN VON 10 KG ODER WENIGER, BLUMEN-U. RASENDJENGER)	2 062	0,3		TECHNISCHE CHEMIKALIEN, KAUSCHUK	27 166	3,8
	LEBENDE TIERE, PFLANZEN, SAATEN, ROHSTOFFE UND VORERZEUGNISSE PFLANZLICHEN UND TIERISCHEN URSPRUNGS FUER NAHRUNGSMITTEL UND GETRAENKE; FUTTER-UND DJENGMITTEL	2 876	0,4	597	DRAHT U. DRAHTSEILE AUS STAHL (OHNE WALZDRAHT)	8 944	1,3
90	CHEMISCHE GRUNDSTOFFE UND CHEMIKALIEN	22 145	3,1		ERZE, METALLE, HALBZEUG	8 944	1,3
				941	GEBRAUCHTE WERKZEUGE UND MASCHINEN	157	0,0
					GEBRAUCHTWAREN, SCHROTT, ALTMATERIAL	157	0,0
					WARENARTEN ZUSAMMEN	709 281	100
		416 63			HARTFASERERZEUGNISSEN		
22, 28, 29	METERWARE FUER BEKLEIDUNG; KURZWAREN, HANDARBEITEN; STRUMPFWAREN, BEKLEIDUNGSZUBEHOER (OHNE SAEUGLINGSARTIKEL), SCHIRME, STOECKE	2 926	1,9	84	SONSTIGER TECHNISCHER BEDARF; CHEMISCH-TECHNISCHE ERZEUGNISSE	72 609	46,1
35	SPORTBEKLEIDUNG, SPORTSCHUHE	3 903	2,5		FAHRZEUGE, MASCHINEN, TECHNISCHER BEDARF, ANSTRICHFARBEN, LACKE, TAPETEN	124 964	79,4
	TEXTILIEN, BEKLEIDUNG, PELZWAREN, SCHUHE, LEDER-UND GALANTERIEWAREN	5 830	4,3	16-18	HYGIENEARTIKEL, VERBANDSTOFFE, KERZEN, KOERPERPFLEGEMITTEL, MECHANISCHE KOERPERPFLEGEGERAETE	8 048	5,1
65	SPIELPLATZGERAETE, CAMPING-UND SPORTARTIKEL, HANDELSWAFFEN, BASTELSAETZE	1 829	1,2		WASCH-UND PUTZMITTEL, HYGIENEARTIKEL, KOERPERPFLEGEMITTEL, MEDIZINISCHE ERZEUGNISSE, LABORGERAETE, ARZNEIMITTEL	8 048	5,1
	EISENWAREN, HAUSRAT, SPORT-UND CAMPINGARTIKEL, MOEBEL, ANTIQUITAETEN, HOLZ-, KORB-, FLECHT-, SCHNITZ- UND FORMSTOFFWAREN	1 829	1,2	932, 934-936	CHEMIEFASERN, GARN (OHNE NAEHSTOFF-U. HANDARBEITSGARN), ANDERE TEXTILE ROHSTOFFE U. VORERZEUGNISSE	7 835	5,0
53-55	PAPIER-U. PAPPEWAREN SOWIE VERWANDTE ERZEUGNISSE; SCHREIB-, ZEICHEN-U. MALGERAETE, LERNMITTEL (OHNE DRUCKEREIERZEUGNISSE), ZEICHENMASCHINEN; UNTERRICHTS-U. KUENSTLERFARBEN (EINSCHL. MALHILFSMITTELN)	2 195	1,4	597	DRAHT U. DRAHTSEILE AUS STAHL (OHNE WALZDRAHT)	3 142	2,0
562-569	SONSTIGE DRUCKEREIERZEUGNISSE (OHNE MUSIKALIEN, BEDRUCKTE BEHAELTER)	55	0,0		ERZE, METALLE, HALBZEUG	3 142	2,0
	PAPIER, PAPIERWAREN, SCHREIB-UND ZEICHENARTIKEL, DRUCKEREIERZEUGNISSE, BUEROORGANISATIONSMITTEL, -MASCHINEN UND -MOEBEL	2 250	1,4	68	INSTALLATIONSGERAETE U. -MATERIAL FUER WASSER, GAS UND HEIZUNG	2 561	1,6
80-82	LANDMASCHINEN; WERKZEUG-, BAU-, TEXTIL-U. NAEHMASCHINEN; SONSTIGE MASCHINEN	1 800	1,1		HOLZ, BAUSTOFFE, INSTALLATIONSBEDARF	2 561	1,6
83	TECHNISCHER SPEZIALBEDARF VERSCHIEDENER WIRTSCHAFTSZWEIGE; VERPACKUNGSMITTEL AUS METALL, KUNSTSTOFF, KERAMIK, GLAS	50 555	32,1		WARENARTEN ZUSAMMEN	157 458	100
		416 65			GROSSHANDEL MIT TECHN. BEDARF, ANG		
000, 001	FLEISCH, FRISCH (EINSCHL. WILD, GEFLUEGEL U. INNEREIEN, OHNE GEFRORENES UND TIEFGEFRORENES SOWIE OHNE KONSERVEN)	762	0,0	002-008	WURST, SCHINKEN, GERAEUCHERTER SPECK, RAUCHFLEISCH (OHNE GEFRORENE U. TIEFGEFRORENE SOWIE OHNE KONSERVEN)	625	0,0

\*) NUR WARENBEZUEGE VON UNTERNEHMEN MIT MEHR ALS 1 MILL. DM JAHRESUMSATZ. -1) SYSTEMATIK DER WIRTSCHAFTSZWEIGE, AUSGABE 1979 -2) WARENVERZEICHNIS FUER DIE BINNENHANDELSSTATISTIK, AUSGABE 1978.

7 WARENBEZUEGE IM GROSSHANDEL 1980 NACH WIRTSCHAFTSZWEIGEN UND WARENARTEN \*)

NUMMER DER SYSTEMATIK 1)	WIRTSCHAFTSGLIEDERUNG WARENART	WARENBEZUG		NUMMER DER SYSTEMATIK 1)	WIRTSCHAFTSGLIEDERUNG WARENART	WARENBEZUG	
		1 000 DM	PROZENT			1 000 DM	PROZENT
"WB"-NUMMER 2)	GROSSHANDEL MIT			"WB"-NUMMER 2)	GROSSHANDEL MIT		
009	FISCHE U. FISCHERZEUGNISSE, KREBS- U. WEICHTIERE, ERZEUGNISSE AUS KREBS- U. WEICHTIEREN (OHNE TIEFGEFRORENE SOWIE OHNE KONSERVEN)	202	0,0	104-109	SPIRITUOSEN	1 253	0,1
010, 011	SUED- U. ZITRUSFRUECHTE, FRISCH (OHNE SCHALENOBST)	506	0,0	110-113	BIERE (OHNE DIAETETISCHE)	625	0,0
012-014	OBST, FRISCH (OHNE SUED- U. ZITRUSFRUECHTE) EINSCHL. SCHALENOBST	354	0,0	115-118	ALKOHOLFREIE GETRAENKE (OHNE TIEFGEFRORENE U. DIAETETISCHE)	735	0,0
015, 0161-0179	GEMUESE U. KUECHENKRAEUTER, FRISCH (OHNE SPEISEKARTOFFELN)	251	0,0	120, 121	KAFFEE (EINSCHL. KAFFEE-EXTRAKT)	457	0,0
0180	SPEISEKARTOFFELN, FRISCH	506	0,0	122-124	TEE, KAFFEEMITTEL, KAKAO- U. SCHOKOLADENPULVER, INSTANTGETRAENKE (OHNE KAFFEE-EXTRAKT)	2 651	0,1
020	MILCH, MILCHERZEUGNISSE (OHNE TIEFGEFRORENE U. DIAETETISCHE SOWIE OHNE JOGHURT, KAESE, BUTTER, DAUERMILCH U. MILCHPRAEPARATE)	506	0,0	125-129	TABAKWAREN	781	0,0
021-023	JOGHURT U. KAESE (OHNE TIEFGEFRORENEN U. DIAETETISCHEN)	946	0,0	13	BACKWAREN (OHNE TIEFGEFRORENE U. DIAETETISCHE SOWIE OHNE DAUERBACKWAREN)	50	0,0
0240-0243	BUTTER (OHNE TIEFGEFRORENE)	571	0,0	19	HAUS-, TISCH- U. BETTWAESCHE, BETTWAREN	883	0,0
0244-0248	MARGARINE (OHNE DIAETETISCHE)	202	0,0	20, 21	HEIMTEXTILIEN, BODENBELAEGE (Z. B. TEPPICHE)	3 903	0,2
027, 028	DAUERMILCH, MILCHPRAEPARATE, MAYONNAISEN, SALATE (OHNE TIEFGEFRORENE U. DIAETETISCHE)	50	0,0	23	HERRENOBERBEKLEIDUNG AB GR. 38 (OHNE PULLOVER U. AE., PELZ- U. SPORTBEKLEIDUNG)	16 964	0,7
029	EIER, EIPULVER, EIERZEUGNISSE	506	0,0	24	DAMENBERBEKLEIDUNG AB GR. 34 (OHNE PULLOVER U. AE., PELZ- U. SPORTBEKLEIDUNG)	2 246	0,1
030-038	TIEFGEFRORENE U. GEFRORENE ERZEUGNISSE	1 249	0,1	25	KINDERBERBEKLDG. AB GR. 104 BIS EINSCHL. GR. 176 (OHNE PULLOVER U. AE., SAEUGLINGS-, PELZ- UND SPORTBEKLEIDUNG)	144	0,0
04	NAHRMITTEL (OHNE TIEFGEFRORENE U. DIAETETISCHE SOWIE OHNE SUPPEN)	99	0,0	26	PULLOVER, WESTEN U. AE., GEWIRKT ODER GESTRIKT, SAEUGLINGSBEKLEIDUNG	1 943	0,1
050	SUPPEN, SOSSEN, BRUEHEN, WJERZEN (OHNE DIAETETISCHE SOWIE OHNE GEWUERZE U. GEWUERZMISCHUNGEN)	416	0,0	27	HERREN-, DAMEN- U. KINDERWAESCHE, MIEDERWAREN (OHNE SAEUGLINGSWAESCHE)	537	0,0
052, 053	SPEISESALZ, ESSIG, SENF, EINMACHMITTEL (OHNE DIAETETISCHE), GEWUERZE, GEWUERZMISCHUNGEN	1 613	0,1	31	HERRENSCHUHE (OHNE SPORTSCHUHE)	10 078	0,4
056, 057	KONFITURIEREN, MARMELADEN U. A. BROTAUFSTRICH (OHNE DIAETETISCHEN SOWIE OHNE SPEISEFETTE)	202	0,0	32	DAMENSCHUHE (OHNE SPORTSCHUHE)	300	0,0
059	ZUCKER	251	0,0	34	LEDER- U. TAESCHNERWAREN	13 483	0,6
060-063	FLEISCH- U. WURSTKONSERVEN,	620	0,0	36	SPORTBEKLEIDUNG, SPORTSCHUHE	1 691	0,1
064-069	FISCHKONSERVEN, MARINADEN, KONSERVENFERTIGGERICHTE (OHNE DIAETETISCHE)	162	0,0		TEXTILIEN, BEKLEIDUNG, PELZWAREN, SCHUHE, LEDER- UND GALANTERIEWAREN	52 173	2,1
07	OBST- U. GEMUESEKONSERVEN (OHNE DIAETETISCHE SOWIE OHNE KONSERVENFERTIGGERICHTE)	754	0,0	61	WERKZEUGE (Z. B. ZANGEN, FAEU- STEL, HOBEL, SAEGEN, SAEGEBLAETTER, HARTMETALL- U. DIAMANTWERKZEUGE, MASCHINENMESSER)	26 579	1,1
08	SUESSWAREN (EINSCHL. DAUERBACKWAREN, ABER OHNE KAKAOPULVER U. DIAETETISCHE SUESSWAREN)	289	0,0	62	MASCHINEN- U. PRAEZISIONSWERKZ. (OHNE SAEGEBLAETTER, MASCHINENMESSER, HARTMETALL- U. DIAMANTWERKZG.), ELEKTROWERKZG., WERKSTATTEINRICHTUNGEN, BAUGERAETE, GERUESTE, LEITERN, HANDTRANSPORTGERAETE, BEHAELTER	22 146	0,9
094-097	SAEUGLINGS- U. KLEINKINDERNAHRUNG	321	0,0	63	BESCHLAEGE U. SCHLOESSER, EISENKURZWAREN	3 057	0,1
100, 101	TRAUBENWEINE (OHNE DIABETIKER-, DESSERT-, PERL- U. SCHAUMWEINE)	152	0,0	64	GARTEN-, LANDWIRTSCHAFTS- UND FORSTWIRTSCHAFTSGERAETE U. AE., KETTEN, DRAHTGEFLECHTE (OHNE LANDMASCHINEN U. DEREN ZUSATZGERAETE)	12 930	0,5
102, 103	WERMJUT-, DESSERT-, OBST- U. PERLWEINE, BOWLEN, WEINHALTIGE GETRAENKE; TRAUBENSCHAUMWEINE, OBSTSCHAUMWEINE (OHNE DIABETIKERSCHAUMWEINE)	305	0,0				

\*1)NUR WARENBEZUEGE VON UNTERNEHMEN MIT MEHR ALS 1 MILL. DM JAHRESUMSATZ. -1)SYSTEMATIK DER WIRTSCHAFTSZWEIGE, AUSGABE 1979. -2)WARENVERZEICHNIS FUER DIE BINNENHANDELSSTATISTIK, AUSGABE 1978.

7 WARENBEZUEGE IM GROSSHANDEL 1980 NACH WIRTSCHAFTSZWEIGEN UND WARENARTEN \*)

NUMMER DER SYSTEMATIK 1)	WIRTSCHAFTSGLIEDERUNG WARENART	WARENBEZUG		NUMMER DER SYSTEMATIK 1)	WIRTSCHAFTSGLIEDERUNG WARENART	WARENBEZUG	
		1 000 DM	PROZENT			1 000 DM	PROZENT
"WB"-NUMMER 2)	GROSSHANDEL MIT			"WB"-NUMMER 2)	GROSSHANDEL MIT		
65	SPIELPLATZGERAETE, CAMPING-UND SPORTARTIKEL, HANDELSWAFFEN, BASTELSAETZE	3 796	0,2	53-55	PAPIER-U. PAPPEWAREN SOWIE VERWANDTE ERZEUGNISSE; SCHREIB-, ZEICHEN-U. MALGERAETE, LERNMITTEL (OHNE DRUCKEREIERZEUGNISSE), ZEICHENMASCHINEN; UNTERRICHTS-U. KUENSTLERFARBEN (EINSCHL. MALHILFSMITTELN)	1 459	0,1
66	TAFEL-, KUECHEN-U. AE. HAUSHALTS-GERAETE (OHNE ELEKTRISCHE)	2 164	0,1	560	BUECHER ALLER ART, LEHRWERKE IM MEDIENVERBUND (OHNE NOTEN-U. LIEDERBUECHER, KALENDER, WERBEDRUCKE U. GESCHAFTSBUECHER)	522	0,0
670, 671	EINZELOEFEN U. -HERDE, ANDERE HEIZ-U. KOCHGERAETE (OHNE BADEOEFEN U. WASSERHEIZER)	1 672	0,1	562-569	SONSTIGE DRUCKEREIERZEUGNISSE (OHNE MUSIKALIEN, BEDRUCKTE BEHAELTER)	395	0,0
673	HAUSHALTSKUEHL-U. -GEFRIERMOEBEL	142	0,0	581-588	BUEROMASCHINEN, DATENVERARBEITUNGSGERAETE U. -EINRICHTUNGEN	10 470	0,4
675	ELEKTRISCHE WASCHMASCHINEN, WAESCHETROCKNER, BUEGELMASCHINEN FUER DEN HAUSHALT	50	0,0	589	BUEROMOEBEL	2 743	0,1
494, 495	POLSTER-U. WOHN-SITZMOEBEL (AUCH FRANZOESISCHE BETTEN), KUECHENSTUEHLE, WOHN-U. KUECHENTISCHE (OHNE BUERO-, GARTEN-U. CAMPING-MOEBEL)	50	0,0		PAPIER, PAPIERWAREN, SCHREIB- UND ZEICHENARTIKEL, DRUCKEREIERZEUGNISSE, BUEROORGANISATIONSMITTEL, -MASCHINEN UND -MOEBEL	21 337	0,9
490, 491, 498, 499	GESTUEHL, SCHULMOEBEL; LADENEINRICHTUNGEN, SCHAUFENSTERRUECKBAUTEN; ERGAENZUNGSMOEBEL; MOEBELTEILE	177	0,0	72-76	ANSTRICHFARBEN, LACKE, TAPETEN (AUCH KLEBSTOFFE, BODENSPACHTEL, MALERPINSEL U. -BUERSTEN)	7 705	0,3
	EISENWAREN, HAUSRAT, SPORT-UND CAMPINGARTIKEL, MOEBEL, ANTIQUITAETEN, HOLZ-, KORB-, FLECHT-, SCHNITZ- UND FORMSTOFFWAREN	72 762	3,0	771-775, 778, 779	KRAFTWAGENANHAENGER, KRAFTWAGENTEILE U. -ZUBEHOER	55 410	2,3
370	FERNSENGERAETE	99	0,0	777	BEREIFUNGEN (OHNE SOLCHE FUER KRAFT-U. FAHRRADER)	18 033	0,7
371, 372	RUNDFUNKEMPFANGSGERAETE (AUCH TONBANDGERAETE FUER KRAFTFAHRZEUGE, OHNE EINZELNE TONFREQUENZVERSTAERKER)	29 737	1,2	78	ZWEIRAEDEER, ZWEIRADTEILE U. -ZUBEHOER	3 566	0,1
373, 374	PLATTENSPIELER, MAGNETBANDGERAETE U. SONSTIGE PHONOTECHNISCHE GERAETE	5 343	0,2	79	SONSTIGE FAHRZEUGE, DEREN TEILE U. ZUBEHOER	19 572	0,8
375-377	ZUBEHOER, EINZEL-U. ERSATZTEILE FUER RUNDFUNK-, FERNSEH-U. PHONOTECHNISCHE GERAETE	12 401	0,5	80-82	LANDMASCHINEN; WERKZEUG-, BAU-, TEXTIL-U. NAEHMASCHINEN; SONSTIGE MASCHINEN	96 735	4,0
38	GERAETE U. EINRICHTUNGEN DER ELEKTRIZITAETSERZEUGUNG, -UMWANDLUNG U. -VERTEILUNG	2 499	0,1	83	TECHNISCHER SPEZIALBEDARF VERSCHIEDENER WIRTSCHAFTSZWEIGE; VERPACKUNGSMITTEL AUS METALL, KUNSTSTOFF, KERAMIK, GLAS	565 623	23,2
39	ELEKTROTECHNISCHE ERZEUGNISSE (Z. B. WOHNRAUMLEUCHTEN, KAFFEEBEREITER, -MUEHLEN, STAUBSAUGER U. AE. ELEKTROHAUSHALTSGERAETE)	29 141	1,2	84	SONSTIGER TECHNISCHER BEDARF; CHEMISCH-TECHNISCHE ERZEUGNISSE	1 170 029	48,0
40, 41	FOTO-U. KINOGERAETE, FOTOTECHNISCHE U. -CHEMISCHE MATERIAL; FEINMECHANISCHE U. OPTISCHE ERZEUGNISSE	20 054	0,8		FAHRZEUGE, MASCHINEN, TECHNISCHER BEDARF, ANSTRICHFARBEN, LACKE, TAPETEN	1 936 673	79,4
42	UHREN (OHNE ARMATURBRETTUHREN U. UHRENRADIOS, ELEKTRISCHE ZEITDIENST-U. -SCHALTGERAETE)	130	0,0	15	WASCH-, PUTZ-U. REINIGUNGSMITTEL (OHNE INDUSTRIEREINIGER, -SEIFEN U. AUTOPFLEGEMITTEL)	10 769	0,4
43	SCHMUCK, GOLD-U. SILBERSCHMIEDEWAREN, PERLEN, EDEL-, SCHMUCKSTEINE U. AE. (OHNE UHREN, ANTIQUITAETEN, KUNSTGEGENSTAENDE, GALANTERIEWAREN AUS UNEDLEN STOFFEN)	365	0,0	16-18	HYGIENEARTIKEL, VERBANDSTOFFE, KERZEN, KOERPERPFLEGEMITTEL, MECHANISCHE KOERPERPFLEGEGERAETE	3 059	0,1
45	SPIELWAREN, FEST-U. SCHERZARTIKEL	3 548	0,1	85	ORTHOPAEDISCHE U. MEDIZINISCHE ERZEUGNISSE (OHNE ORTHOPAEDISCHE SCHUHE), DENTALBEDARF, LABORGERAETE, KRANKENPFLEGEARTIKEL	2 840	0,1
	ELEKTROTECHNISCHE, FEINMECHANISCHE UND OPTISCHE ERZEUGNISSE, SCHMUCK, SPIELWAREN, MUSIKINSTRUMENTE	103 317	4,2	87	ARZNEIMITTEL U. SONSTIGE PHARMAZEUTISCHE ERZEUGNISSE	202	0,0
52	PAPIER, PAPPE	5 747	0,2		WASCH- UND PUTZMITTEL, HYGIENEARTIKEL, KOERPERPFLEGEMITTEL, MEDIZINISCHE ERZEUGNISSE, LABORGERAETE, ARZNEIMITTEL	16 869	0,7

\*) NUR WARENBEZUEGE VON UNTERNEHMEN MIT MEHR ALS 1 MILL. DM JAHRESUMSATZ. -1) SYSTEMATIK DER WIRTSCHAFTSZWEIGE, AUSGABE 1979 -2) WARENVERZEICHNIS FUER DIE BINNENHANDELSSTATISTIK, AUSGABE 1978.



7 WARENBEZUEGE IM GROSSHANDEL 1980 NACH WIRTSCHAFTSZWEIGEN UND WARENARTEN \*)

NUMMER DER SYSTEMATIK 1)	WIRTSCHAFTSGLIEDERUNG WARENART	WARENBEZUG		NUMMER DER SYSTEMATIK 1)	WIRTSCHAFTSGLIEDERUNG WARENART	WARENBEZUG	
		1 000 DM	PROZENT			1 000 DM	PROZENT
"WB"-NUMMER 2)	GROSSHANDEL MIT			"WB"-NUMMER 2)	GROSSHANDEL MIT		
989	DUENGENMITTEL (OHNE DUENGENMITTEL IN TABLETTEN, PASTILLEN U. AE. ODER IN PACKUNGEN VON 10 KG ODER WENIGER, BLUMEN-U. RASEN-DUENGER)	274	0,0	929	ANDERE MINERALOELERZEUGNISSE	998	0,0
	LEBENDE TIERE, PFLANZEN, SAATEN, ROHSTOFFE UND VORERZEUGNISSE PFLANZLICHEN UND TIERISCHEN URSPRUNGS FUER NAHRUNGSMITTEL UND GETRAENKE; FUTTER-UND DUENGENMITTEL	274	0,0	998	BRENNSTOFFE, MINERALOELERZEUGNISSE	13 798	0,6
931	BAUMWOLLE (OHNE BAUMWOLL-LINTERS)	367	0,0	591	ROHEISEN, FERROLEGIERUNGEN, EISEN-U. STAHLPULVER, -SCHWAMM	426	0,0
932, 934-936	CHEMIEFASERN, GARN (OHNE NAEH-, STOPF-U. HANDARBEITSGARN), ANDERE TEXTILE ROHSTOFFE U. VORERZEUGNISSE	1 321	0,1	593, 594	WALZSTAHL (OHNE VORGEWALZTES STAHLHALBZEUG U. OBERBAUMATERIAL FUER FELD-U. INDUSTRIEBAHNEN) Z.B. WALZDRAHT, FEINBLECH	2 054	0,1
937	HAEUTE U. FELLE (EINSCHL. TEILE DAVON)	977	0,0	595	STAHL-U. KUNSTSTOFFROHRE (EINSCHL. ROHRVERBINDUNGSTEILE, ABER OHNE ELEKTRO-, GUSS-, OFEN-U. REGENROHRE)	84 276	3,5
938, 939	LEDER, LEDERFASERSTOFF	4 304	0,2	597	DRAHT U. DRAHTSEILE AUS STAHL (OHNE WALZDRAHT)	23 588	1,0
	TEXTILE ROHSTOFFE UND VORERZEUGNISSE, HAEUTE, FELLE, LEDER, LEDERFASERSTOFF	6 969	0,3	598	SCHMIEDEHALBZEUG, SCHMIEDESTUECKE AUS STAHL	305	0,0
90	CHEMISCHE GRUNDSTOFFE UND CHEMIKALIEN	7 657	0,3	599	EISEN-, STAHL-U. TEMPERGUSSERZEUGNISSE, PRESS-, ZIEH-UND STANZTEILE AUS STAHL	10 594	0,4
910	KUNSTSTOFFE (OHNE KUNSTSTOFFHALBZEUG U. -WAREN)	21 556	0,9	600	NE-METALLERZE	144	0,0
911	STEIN-, HUETTEN-U. SALINENSALZ, SOLE (OHNE SPEISESALZ, SOLE FUER MEDIZINISCHE ZWECKE UND VIEHSALZ)	1 251	0,1	602-604	HALBZEUG AUS NE-METALLEN UND -LEGIERUNGEN (OHNE EDEL-METALLHALBZEUG)	2 045	0,1
912	ROHDROGEN, HARZE, STOCKLACK U. AE. ROHSTOFFE PFLANZLICHEN U. TIERISCHEN URSPRUNGS ZUR CHEMISCHEN WEITERVERARBEITUNG	826	0,0	605	GUSSERZEUGNISSE AUS NE-METALLEN U. -LEGIERUNGEN (OHNE EDELMETALLGUSSERZEUGNISSE)	21 776	0,9
914	KAUTSCHUK	8 657	0,4	607	EDELMETALLE, EDELMETALLHALBZEUG, EDELMETALLGUSSERZEUGNISSE (OHNE DENTAL-METALLHALBZEUG)	919	0,0
917	PFLANZLICHE U. TIERISCHE FETTE U. OELE FUER TECHNISCHE ZWECKE, ROH-, TECHNISCHE FETTSAEUREN (OHNE CHEMISCH EINHEITLICHE FETTSAEUREN)	4 621	0,2	607	ERZE, METALLE, HALBZEUG	146 125	6,0
	TECHNISCHE CHEMIKALIEN, KAUTSCHUK	44 568	1,8	68	INSTALLATIONSGERAETE U. MATERIAL FUER WASSER, GAS UND HEIZUNG	1 354	0,1
9202	STEINKOEHLENKOKS	50	0,0	690, 692	ROHHOLZ, AUCH ENTRINDET ODER GROB ZUGERICHTET; IMPRAEGNIERTE STANGEN, MASTE, PFAEHLE; SCHNITTHOLZ, SCHWELLEN, SCHWARTEN, SPREISSEL, SPAENE, HACKSCHNITZEL, VERLEIMTE BALKEN, ZAEUNE, SCHALUNGSTAFELN AUS VOLLHOLZ	107	0,0
9232	MOTORENBENZIN	1 409	0,1	693-698	HOBELWARE, WAND-U. DECKENVERKLEIDUNGEN AUS HOLZ U. KUNSTSTOFF; FURNIERE, SPERRHOLZ, HOLZFASER-U. HOLZSPANPLATTEN, KUNSTSTOFFPLATTEN, BAUELEMENTE UND SONSTIGE BAUTEILE AUS HOLZ, METALL U. KUNSTSTOFF	2 481	0,1
9233	DIESELKRAFTSTOFF	601	0,0	700-704, 707	BAUSTOFFE, MINERALISCHE BAUELEMENTE	50	0,0
9235	ANDERE KRAFTSTOFFE	111	0,0	708	FLACHGLAS	107	0,0
9237	HEIZOELE, LEICHT UND EXTRA LEICHT	71	0,0		HOLZ, BAUSTOFFE, INSTALLATIONSBEDARF	4 098	0,2
9239	HEIZOELE, MITTELSCHWER UND SCHWER	657	0,0		WARENARTEN ZUSAMMEN	2 437 925	100
925	RAFFINIEREGASE	2 695	0,1				
927	SCHMIERMITTEL U. AE. MINERALISCHE OELE	7 305	0,3				
		416 67			GROSSHANDEL MIT SCHUHMACHERBEDARF		
22, 28, 29	METERWARE FUER BEKLEIDUNG; KURZWAREN, HANDARBEITEN; STRUMPFWAREN, BEKLEIDUNGSZUBEHOER (OHNE SAEGULINGSARTIKEL), SCHIRME, STOECKE	228	0,3	32	DAMENSCHUHE (OHNE SPORTSCHUHE)	210	0,3
				33	KINDERSCHUHE (OHNE SPORTSCHUHE), SCHUHZUBEHOER	5 116	7,3
				34	LEDER-U. TAESCHNERWAREN	325	0,5

\*) NUR WARENBEZUEGE VON UNTERNEHMEN MIT MEHR ALS 1 MILL. DM JAHRESUMSATZ - 1) SYSTEMATIK DER WIRTSCHAFTSZWEIGE, AUSGABE 1979 - 2) WARENVERZEICHNIS FUER DIE BINNENHANDELSSTATISTIK, AUSGABE 1978.

7 WARENBEZUEGE IM GROSSHANDEL 1980 NACH WIRTSCHAFTSZWEIGEN UND WARENARTEN \*)

NUMMER DER SYSTEMATIK 1)	WIRTSCHAFTSGLIEDERUNG WARENART	WARENBEZUG		NUMMER DER SYSTEMATIK 1)	WIRTSCHAFTSGLIEDERUNG WARENART	WARENBEZUG	
		1 000 DM	PROZENT			1 000 DM	PROZENT
"WB"-NUMMER 2)	GROSSHANDEL MIT ...			"WB"-NUMMER 2)	GROSSHANDEL MIT ...		
	TEXTILIEN, BEKLEIDUNG, PELZ- WAREN, SCHUHE, LEDER-UND GA- LANTERIEWAREN	5 879	8,4	16- 18	HYGIENEARTIKEL, VERBANDSTOFFE, KERZEN, KOERPERPFLEGEMITTEL, MECHANISCHE KOERPERPFLEGE- RAETE	76	0,1
61	WERKZEUGE (Z.B. ZANGEN, FAEU- STEL, HOBEL, SAEGEN, SAEGBLAET- TER, HARTMETALL-U. DIAMANTWERK- ZEUGE, MASCHINENMESSER)	1 817	2,6	85	ORTHOPAEDISCHE U. MEDIZINISCHE ERZEUGNISSE (OHNE ORTHOPAEDI- SCHE SCHUHE), DENTALBEDARF, LA- BORGERAETE, KRANKENPFLEGEAR- TIKEL	-	-
62	MASCHINEN-U. PRAEZISIONSWERKZ. (OHNE SAEGBLAETTER, MASCHINEN- MESSER, HARTMETALL-U. DIAMANT- WERKZG.), ELEKTROWERKZG., WERK- STATTEINRICHTUNGEN, BAUGERAETE, GERUESTE, LEITERN, HANDTRANS- PORTGERAETE, BEHAELTER	781	1,1		WASCH-UND PUTZMITTEL, HYGIE- NEARTIKEL, KOERPERPFLEGEMIT- TEL, MEDIZINISCHE ERZEUGNIS- SE, LABORGERAETE, ARZNEIMIT- TEL	76	0,1
63	BESCHLAEGE U. SCHLOESSER, EISEN- KURZWAREN	-	-	938, 939	LEDER, LEDERFASERSTOFF	325	0,5
51	HOLZ-, KORB-, KORK-, FLECHT-, SCHNITZ-U. FORMSTOFFWAREN, KINDERWAGEN	228	0,3		TEXTILE ROHSTOFFE UND VORER- ZEUGNISSE, HAEUDE, FELLE, LE- DER, LEDERFASERSTOFF	325	0,5
	EISENWAREN, HAUSRAT, SPORT-UND CAMPINGARTIKEL, MOEBEL, ANTI- QUITAETEN, HOLZ-, KORB-, FLECHT-, SCHNITZ- UND FORM- STOFFWAREN	2 827	4,0	90	CHEMISCHE GRUNDSTOFFE UND CHEMIKALIEN	1 601	2,3
72- 76	ANSTRICHFARBEN, LACKE, TAPETEN (AUCH KLEBSTOFFE, BODENSPACH- TEL, MALERPINSEL U. -BUERSTEN)	609	0,9	910	KUNSTSTOFFE (OHNE KUNSTSTOFF- HALBZEUG U. -WAREN)	-	-
80- 82	LANDMASCHINEN: WERKZEUG-, BAU-, TEXTIL-U. NAEHMASCHINEN; SON- STIGE MASCHINEN	1 623	2,3	914	KAUTSCHUK	-	-
83	TECHNISCHER SPEZIALBEDARF VER- SCHIEDENER WIRTSCHAFTSZWEIGE; VERPACKUNGSMITTEL AUS METALL, KUNSTSTOFF, KERAMIK, GLAS	57 076	81,3		TECHNISCHE CHEMIKALIEN, KAUTSCHUK	1 601	2,3
	FAHRZEUGE, MASCHINEN, TECHNI- SCHER BEDARF, ANSTRICHFARBEN, LACKE, TAPETEN	59 307	84,5	941	GEBRAUCHTE WERKZEUGE UND MASCHINEN	162	0,2
					GEBRAUCHTWAREN, SCHROTT, ALTMATERIAL	162	0,2
					WARENARTEN ZUSAMMEN	70 177	100
	416 6 GROSSHANDEL MIT CHEM.-TECHN. ERZEUGNISSEN, TECHN. BEDARF, ANG						
000, 001	FLEISCH, FRISCH (EINSCHL. WILD, GEFLUEGEL U. INNEREIEN, OHNE GEFRORENES UND TIEFGEFRORENES SOWIE OHNE KONSERVEN)	762	0,0	0240- 0243	BUTTER (OHNE TIEFGEFRORENE)	571	0,0
002- 008	WURST, SCHINKEN, GERAEUCHERTER SPECK, RAUCHFLEISCH (OHNE GE- FRORENE U. TIEFGEFRORENE SOWIE OHNE KONSERVEN)	626	0,0	0244- 0248	MARGARINE (OHNE DIAETETISCHE)	202	0,0
009	FISCHE U. FISCHERZEUGNISSE, KREBS-U. WEICHTIERE, ERZEUGNIS- SE AUS KREBS-U. WEICHTIEREN (OHNE TIEFGEFRORENE SOWIE OHNE KONSERVEN)	202	0,0	027, 028	DAUERMILCH, MILCHPRAEPARATE, MAYONNAISEN, SALATE (OHNE TIEF- GEFRORENE U. DIAETETISCHE)	60	0,0
010, 011	SUED- U. ZITRUSFRUECHTE, FRISCH (OHNE SCHALENOBST)	506	0,0	029	EIER, EIPULVER, EIERZEUGNISSE	506	0,0
012- 014	OBST, FRISCH (OHNE SUED-U. ZIT- RUSFRUECHTE) EINSCHL. SCHALEN- OBST	354	0,0	030- 038	TIEFGEFRORENE U. GEFRORENE ERZEUGNISSE	1 249	0,0
015, 0161- 0179	GEMUESE U. KUECHENKRAEUER, FRISCH (OHNE SPEISEKARTOFFELN)	251	0,0	04	NAEHRMITTEL (OHNE TIEFGEFRO- RENE U. DIAETETISCHE SOWIE OHNE SUPPEN)	99	0,0
0160	SPEISEKARTOFFELN, FRISCH	506	0,0	050	SUPPEN, SOSSEN, BRUEHEN, WUERZEN (OHNE DIAETETISCHE SOWIE OHNE GEWUERZE U. GEWUERZMISCHUNGEN)	416	0,0
020	MILCH, MILCHERZEUGNISSE (OHNE TIEFGEFRORENE U. DIAETETISCHE SOWIE OHNE JOGHURT, KAESE, BUT- TER, DAUERMILCH U. MILCHPRAEPA- RATE)	506	0,0	052, 053	SPEISESALZ, ESSIG, SENF, EINMACH- MITTEL (OHNE DIAETETISCHE), GEWUERZE, GEWUERZMISCHUNGEN	1 613	0,0
021- 023	JOGHURT U. KAESE (OHNE TIEFGEFRORENEN U. DIAETE- TISCHEN)	946	0,0	056, 057	KONFITURIEREN, MARMELADEN U. A. BROTAUFSTRICH (OHNE DIAETETI- SCHEN SOWIE OHNE SPEISEFETTE)	202	0,0
				059	ZUCKER	251	0,0
				060- 063	FLEISCH-U. WURSTKONSERVEN	620	0,0

\*) NUR WARENBEZUEGE VON UNTERNEHMEN MIT MEHR ALS 1 MILL. DM JAHRESUMSATZ. -1) SYSTEMATIK DER WIRTSCHAFTSZWEIGE, AUSGABE 1979. -2) WAREN-  
VERZEICHNIS FUER DIE BINNENHANDELSSTATISTIK, AUSGABE 1978.

7 WARENBEZUEGE IM GROSSHANDEL 1980 NACH WIRTSCHAFTSZWEIGEN UND WARENARTEN \*)

NUMMER DER SYSTEMATIK 1)	WIRTSCHAFTSGLIEDERUNG WARENART	WARENBEZUG		NUMMER DER SYSTEMATIK 1)	WIRTSCHAFTSGLIEDERUNG WARENART	WARENBEZUG	
		1 000 DM	PROZENT			1 000 DM	PROZENT
"WB"-NUMMER 2)	GROSSHANDEL MIT			"WB"-NUMMER 2)	GROSSHANDEL MIT		
064-069	FISCHKONSERVEN, MARINADEN, KONSERVENFERTIGGERICHTE (OHNE DIAETETISCHE)	152	0,0	33	KINDERSCHUHE (OHNE SPORTSCHUHE), SCHUHZUBEHOER	5 116	0,2
07	OBST- U. GEMUESEKONSERVEN (OHNE DIAETETISCHE SOWIE OHNE KONSERVENFERTIGGERICHTE)	754	0,0	34	LEDER-U. TAESCHNERWAREN	13 808	0,4
08	SUESSWAREN (EINSCHL. DAUERBACKWAREN, ABER OHNE KAKAOPULVER U. DIAETETISCHE SUESSWAREN)	289	0,0	35	BILDERRAHMEN, DEVOTIONALIEN, RAUCHERARTIKEL U. A. GALANTERIEWAREN	3 439	0,1
094-097	SAEUGLINGS- U. KLEINKINDERNAHRUNG	321	0,0	36	SPORTBEKLEIDUNG, SPORTSCHUHE	5 594	0,2
100, 101	TRAUBENWEINE (OHNE DIABETIKER-, DESSERT-, PERL- U. SCHAUMWEINE)	152	0,0	51	TEXTILIEN, BEKLEIDUNG, PELZWAREN, SCHUHE, LEDER- UND GALANTERIEWAREN	77 355	2,3
102, 103	WERMUT-, DESSERT-, OBST- U. PERLWEINE, BOWLEN, WEINHALTIGE GETRAENKE: TRAUBENSCHAUMWEINE, OBSTSCHAUMWEINE (OHNE DIABETIKERSCHAUMWEINE)	305	0,0	61	WERKZEUGE (Z.B. ZANGEN, FAEU- STEL, HOBEL, SAEGEN, SAEGEBLAETTER, HARTMETALL- U. DIAMANTWERKZEUGE, MASCHINENMESSER)	30 439	0,9
104-109	SPIRITUOSEN	1 253	0,0	62	MASCHINEN- U. PRAEZISIONSWERKZ. (OHNE SAEGEBLAETTER, MASCHINENMESSER, HARTMETALL- U. DIAMANTWERKZG.), ELEKTROWERKZG., WERKSTATTEINRICHTUNGEN, BAUGERAETE, GERUESTE, LEITERN, HANDTRANSPORTGERAETE, BEHAELTER	24 431	0,7
110-113	BIERE (OHNE DIAETETISCHE)	625	0,0	63	BESCHLAEGE U. SCHLOESSER, EISENKURZWAREN	3 057	0,1
115-118	ALKOHOLFREIE GETRAENKE (OHNE TIEFGEFRORENE U. DIAETETISCHE)	735	0,0	64	GARTEN-, LANDWIRTSCHAFTS- UND FORSTWIRTSCHAFTSGERAETE U. AE., KETTEN, DRAHTGEFLECHTE (OHNE LANDMASCHINEN U. DEREN ZUSATZGERAETE)	15 955	0,5
120, 121	KAFFEE (EINSCHL. KAFFEE-EXTRAKT)	457	0,0	65	SPIELPLATZGERAETE, CAMPING- UND SPORTARTIKEL, HANDELSWAFFEN, BASTELSAETZE	5 674	0,2
122-124	TEE, KAFFEEMITTEL, KAKAO- U. SCHOKOLADENPULVER, INSTANTGETRAENKE (OHNE KAFFEE-EXTRAKT)	2 651	0,1	66	TAFEL-, KUECHEN- U. AE. HAUSHALTSGERAETE (OHNE ELEKTRISCHE)	2 212	0,1
125-129	TABAKWAREN	781	0,0	670, 671	EINZELOEFEN U. -HERDE, ANDERE HEIZ- U. KOCHGERAETE (OHNE BADEOEFEN U. WASSERHEIZER)	1 672	0,0
13	BACKWAREN (OHNE TIEFGEFRORENE U. DIAETETISCHE SOWIE OHNE DAUERBACKWAREN)	50	0,0	673	HAUSHALTSKUEHL- U. -GEFRIERMOEBEL	456	0,0
	NHRUNGSMITTEL, GETRAENKE, TABAKWAREN	18 962	0,6	675	ELEKTRISCHE WASCHMASCHINEN, WAESCHETROCKNER, BUEGELMASCHINEN FUER DEN HAUSHALT	50	0,0
19	HAUS-, TISCH- U. BETTWAESCHE, BETTWAREN	883	0,0	494, 495	POLSTER- U. WOHNSITZMOEBEL (AUCH FRANZOESISCHE BETTEN), KUECHENSTUEHLE, WOHN- U. KUECHENTISCHE (OHNE BUERO-, GARTEN- U. CAMPINGMOEBEL)	50	0,0
20, 21	HEIMTEXTILIEN, BODENBELAEGE (Z.B. TEPPICHE)	9 008	0,3	490, 491, 498, 499	GESTUEHL, SCHULMOEBEL; LADENEINRICHTUNGEN, SCHAUFENSTERRUECKBAUTEN; ERGAENZUNGSMOEBEL; MOEBELTEILE	177	0,0
23	HERREN- OBERBEKLEIDUNG AB GR. 38 (OHNE PULLOVER U. AE., PELZ- U. SPORTBEKLEIDUNG)	19 937	0,6	50	KUNSTGEGENSTAENDE, SAMMLUNGSTUECKE, ANTIQUITAETEN	269	0,0
24	DAMEN- OBERBEKLEIDUNG AB GR. 34 (OHNE PULLOVER U. AE., PELZ- U. SPORTBEKLEIDUNG)	2 347	0,1	51	HOLZ-, KORB-, KORK-, FLECHT-, SCHNITZ- U. FORMSTOFFWAREN, KINDERWAGEN	228	0,0
25	KINDER- OBERBEKLEIDUNG AB GR. 104 BIS EINSCHL. GR. 176 (OHNE PULLOVER U. AE., SAEUGLINGS-, PELZ- UND SPORTBEKLEIDUNG)	144	0,0		EISENWAREN, HAUSRAT, SPORT- UND CAMPINGARTIKEL, MOEBEL, ANTIQUITAETEN, HOLZ-, KORB-, FLECHT-, SCHNITZ- UND FORMSTOFFWAREN	84 668	2,5
26	PULLOVER, WESTEN U. AE., GEWIRKT ODER GESTRICKT, SAEUGLINGSBEKLEIDUNG	1 943	0,1	370	FERNSEHGERAETE	99	0,0
27	HERREN-, DAMEN- U. KINDERWAESCHE, MIEDERWAREN (OHNE SAEUGLINGSWAESCHE)	537	0,0	371, 372	RUNDFUNKEMPFANGSGERAETE (AUCH TONBANDGERAETE FUER KRAFTFAHRZEUGE, OHNE EINZELNE TONFREQUENZVERSTAERKER)	29 737	0,9
22, 28, 29	METERWARE FUER BEKLEIDUNG, KURZWAREN, HANDARBEITEN; STRUMPFWAREN, BEKLEIDUNGSZUBEHOER (OHNE SAEUGLINGSARTIKEL), SCHIRME, STOECKE	3 857	0,1				
31	HERRENSCHUHE (OHNE SPORTSCHUHE)	10 232	0,3				
32	DAMENSCHUHE (OHNE SPORTSCHUHE)	510	0,0				

\*) NUR WARENBEZUEGE VON UNTERNEHMEN MIT MEHR ALS 1 MILL. DM JAHRESUMSATZ. - 1) SYSTEMATIK DER WIRTSCHAFTSZWEIGE, AUSGABE 1979. - 2) WARENVERZEICHNIS FUER DIE BINNENHANDELSSTATISTIK, AUSGABE 1978.

NUMMER DER SYSTEMATIK (1)	WIRTSCHAFTSGLIEDERUNG - - - WARENART	WARENBEZUG		NUMMER DER SYSTEMATIK (1)	WIRTSCHAFTSGLIEDERUNG - - - WARENART	WARENBEZUG	
		1 000 DM	PROZENT			1 000 DM	PROZENT
"WB"- NUMMER (2)	GROSSHANDEL MIT			"WB"- NUMMER (2)	GROSSHANDEL MIT		
373. 374	PLATTENSPIELER, MAGNETBANDGE- RAETE U. SONSTIGE PHONOTECH- NISCHE GERAETE	5 343	0,2	78	ZWEIRAEUER, ZWEIRADTEILE U. ZU- BEHOER	3 566	0,1
375- 377	ZUBEHOER, EINZEL-U. ERSATZTEILE FUER RUNDFUNK-, FERNSEH-U. PHO- NOTECHNISCHE GERAETE	12 401	0,4	79	SONSTIGE FAHRZEUGE, DEREN TEILE U. ZUBEHOER	19 780	0,6
38	GERAETE U. EINRICHTUNGEN DER ELEKTRIZITAETSERZEUGUNG, -UM- WANLUNG U. -VERTEILUNG	4 569	0,1	80- 82	LANDMASCHINEN; WERKZEUG-, BAU-, TEXTIL-U. NAEHMASCHINEN; SON- STIGE MASCHINEN	100 538	3,0
39	ELEKTROTECHNISCHE ERZEUGNISSE (Z. B. WOHNRAUMLEUCHTEN, KAFFEE- BEREITER, -MUEHLEN, STAUBSAUGER U. AE. ELEKTROHAUSHALTSGERAETE)	30 143	0,9	83	TECHNISCHER SPEZIALBEDARF VER- SCHIEDENER WIRTSCHAFTSZWEIGE; VERPACKUNGSMITTEL AUS METALL, KUNSTSTOFF, KERAMIK, GLAS	732 413	21,7
40. 41	FOTO-U. KINOGERAETE, FOTOTECH- NISCHES U. -CHEMISCHES MATERI- AL; FEINMECHANISCHE U. OPTISCHE ERZEUGNISSE	22 941	0,7	84	SONSTIGER TECHNISCHER BEDARF; CHEMISCH-TECHNISCHE ERZEUG- NISSE	1 713 161	50,8
42	UHREN (OHNE ARMATURBRETTUHREN U. UHRENRADIOS, ELEKTRISCHE ZEITDIENST-U. -SCHALTGERAETE)	130	0,0	85	FAHRZEUGE, MASCHINEN, TECHNI- SCHER BEDARF, ANSTRICHFARBEN, LACKE, TAPETEN	2 696 413	79,9
43	SCHMUCK, GOLD-U. SILBERSCHMIEDE- WAREN, PERLEN, EDEL-, SCHMUCK- STEINE U. AE. (OHNE UHREN, ANTI- QUITAETEN, KUNSTGEGENSTAENDE, GALANTERIEWAREN AUS UNEDLEN STOFFEN)	365	0,0	15	WASCH-, PUTZ-U. REINIGUNGSMITTEL (OHNE INDUSTRIEREINIGER, -SEI- FEN U. AUTOPFLEGEMITTEL)	11 194	0,3
45	SPIELWAREN, FEST-U. SCHERZAR- TIKEL	27 756	0,8	16- 18	HYGIENEARTIKEL, VERBANDSTOFFE, KERZEN, KOERPERPFLEGEMITTEL, MECHANISCHE KOERPERPFLEGE- RAETE	48 019	1,4
	ELEKTROTECHNISCHE, FEINMECHA- NISCHE UND OPTISCHE ERZEUG- NISSE, SCHMUCK, SPIELWAREN, MUSIKINSTRUMENTE	133 464	4,0	85	ORTHOPAEDISCHE U. MEDIZINISCHE ERZEUGNISSE (OHNE ORTHOPAEDI- SCHE SCHUHE), DENTALBEDARF, LA- BORGERAETE, KRANKENPFLEGEAR- TIKEL	2 840	0,1
52	PAPIER, PAPPE	7 560	0,2	87	ARZNEIMITTEL U. SONSTIGE PHAR- MAZEUTISCHE ERZEUGNISSE	202	0,0
53- 55	PAPIER-U. PAPPEWAREN SOWIE VER- WANDTE ERZEUGNISSE: SCHREIB-, ZEICHEN-U. MALGERAETE, LERNMIT- TEL (OHNE DRUCKEREIERZEUGNIS- SE), ZEICHENMASCHINEN; UNTER- RICHTS-U. KUNSTLERFARBEN (EINSCHL. MALHILFSMITTELN)	4 646	0,1	95, 96	LEBENDE TIERE, HEIM-U. KLEIN- TIERFUTTER, ZOOLOGISCHE ARTIKEL	62 254	1,8
560	BUECHER ALLER ART, LEHRWERKE IM MEDIENVERBUND (OHNE NOTEN-U. LIEDERBUECHER, KALENDER, WERBE- DRUCKE U. GESCHAFTSBUECHER)	522	0,0	97	PFLANZEN EINSCHL. BAUMSCHULER- ZEUGNISSEN (Z. B. SCHNITT-UND TOPFBLUMEN, BLUMENSAMEN, FREI- LANDSTAUDEN, FORST-U. ZIERGE- HOELZE)	48	0,0
562- 569	SONSTIGE DRUCKEREIERZEUGNISSE (OHNE MUSIKALTIEN, BEDRUCKTE BEHAELTER)	1 195	0,0	980, 981	SAATGUT (OHNE SAAT-U. PFLANZGUT FUER BLUMEN, ZIER-U. A. BAUM- SCHULPFLANZEN)	433	0,0
57	BUEEROORGANISATIONSMITTEL UND -KLEINARTIKEL (OHNE DRUCKEREI- ERZEUGNISSE)	3 970	0,1	989	DUENGEMITTEL (OHNE DUENGEMIT- TEL IN TABLETTEN, PASTILLEN U. AE. ODER IN PACKUNGEN VON 10 KG ODER WENIGER, BLUMEN-U. RASEN- DUENGER)	2 336	0,1
581- 588	BUEROMASCHINEN, DATENVERARBEI- TUNGSGERAETE U. -EINRICHTUNGEN	10 470	0,3		LEBENDE TIERE, PFLANZEN, SAA- TEN, ROHSTOFFE UND VORERZEUG- NISSE PFLANZLICHEN UND TIE- RISCHEN URSPRUNGS FUER NAH- RUNGSMITTEL UND GETRAENKE; FUTTER-UND DUENGEMITTEL	3 150	0,1
589	BUEROMOEBEL	2 743	0,1	931	BAUMWOLLE (OHNE BAUMWOLL- LINTERS)	367	0,0
	PAPIER, PAPIERWAREN, SCHREIB- UND ZEICHENARTIKEL, DRUCKE- REIERZEUGNISSE, BUEEROORGANI- SATIONSMITTEL, -MASCHINEN UND -MOEBEL	31 106	0,9	932, 934- 936	CHEMIEFASERN, GARN (OHNE NAEH-, STOFF-U. HANDARBEITSGARN), ANDE- RE TEXTILE ROHSTOFFE U. VORER- ZEUGNISSE	9 156	0,3
72- 76	ANSTRICHFARBEN, LACKE, TAPETEN (AUCH KLEBSTOFFE, BODENSPACH- TEL, MALERPINSEL U. -BUESTEN)	53 511	1,6	937	HAEUTE U. FELLE (EINSCHL. TEILE DAVON)	977	0,0
771- 775, 778, 779	KRAFTWAGENANHAENGER, KRAFTWA- GENTEILE U. -ZUBEHOER	55 410	1,6	938, 939	LEDER, LEDERFASERSTOFF	4 629	0,1
777	BEREIFUNGEN (OHNE SOLCHE FUER KRAFT-U. FAHRRAEUER)	18 033	0,5				

\*) NUR WARENBEZUEGE VON UNTERNEHMEN MIT MEHR ALS 1 MILL. DM JAHRESUMSATZ -1) SYSTEMATIK DER WIRTSCHAFTSZWEIGE, AUSGABE 1979 -2) WAREN-  
VERZEICHNIS FUER DIE BINNENHANDELSSTATISTIK, AUSGABE 1978.

NUMMER DER SYSTEMATIK 1)	WIRTSCHAFTSGLIEDERUNG - - - WARENART	WARENBEZUG		NUMMER DER SYSTEMATIK 1)	WIRTSCHAFTSGLIEDERUNG - - - WARENART	WARENBEZUG	
		1 000 DM	PROZENT			1 000 DM	PROZENT
*WB*- NUMMER 2)	GROSSHANDEL MIT			*WB*- NUMMER 2)	GROSSHANDEL MIT		
	TEXTILE ROHSTOFFE UND VORER- ZEUGNISSE, HAEUTE, FELLE, LE- DER, LEDERFASERSTOFF	15 129	0,4	597	DRAHT U. DRAHTSEILE AUS STAHL (OHNE WALZDRAHT)	35 573	1,1
90	CHEMISCHE GRUNDSTOFFE UND CHEMIKALIEN	31 403	0,9	598	SCHMIEDEHALBZEUG, SCHMIEDE- STUECKE AUS STAHL	305	0,0
910	KUNSTSTOFFE (OHNE KUNSTSTOFF- HALBZEUG U. -WAREN)	26 577	0,8	599	EISEN-, STAHL-U. TEMPERGUSSE- ZEUGNISSE, PRESS-, ZIEH-UND STANZTEILE AUS STAHL	10 594	0,3
911	STEIN-, HUETTEN-U. SALINENSALZ, SOLE (OHNE SPEISESALZ, SOLE FUER MEDIZINISCHE ZWECKE UND VIEHSALZ)	1 251	0,0	600	NE-METALLERZE	144	0,0
912	ROHDROGEN, HARZE, STOCKLACK U. AE. ROHSTOFFE PFLANZLICHEN U. TIERISCHEN URSPRUNGS ZUR CHE- MISCHEN WEITERVERARBEITUNG	826	0,0	602- 604	HALBZEUG AUS NE-METALLEN UND -LEGIERUNGEN (OHNE EDEL- METALLHALBZEUG)	2 045	0,1
914	KAUTSCHUK	8 657	0,3	605	GUSSEZEUGNISSE AUS NE-METAL- LEN U. -LEGIERUNGEN (OHNE EDELMETALLGUSSEZEUGNISSE)	21 776	0,6
917	PFLANZLICHE U. TIERISCHE FETTE U. OELE FUER TECHNISCHE ZWEK- KE, ROH, TECHNISCHE FETTSAEUREN (OHNE CHEMISCH EINHEITLICHE FETTSAEUREN)	4 621	0,1	607	EDELMETALLE, EDELMETALLHALB- ZEUG, EDELMETALLGUSSEZEUGNIS- SE (OHNE DENTAL-METALLHALB- ZEUG)	919	0,0
	TECHNISCHE CHEMIKALIEN, KAUTSCHUK	73 335	2,2		ERZE, METALLE, HALBZEUG	158 211	4,7
9202	STEINKOHLKOKS	50	0,0	68	INSTALLATIONSGERAETE U. -MATE- RIAL FUER WASSER, GAS UND HEIZUNG	3 915	0,1
9232	MOTORENBENZIN	1 409	0,0	690- 692	ROHHOLZ, AUCH ENTRINDET ODER GROB ZUGERICHTET, IMPRAEGNIERTE STANGEN, MASTE, PFAEHLE; SCHNITT- HOLZ, SCHWELLEN, SCHWARTEN, SPREISSEL, SPAENE, HACKSCHNIT- ZEL, VERLEIMTE BALKEN, ZAEUNE, SCHALUNGSTAFELN AUS VOLLHOLZ	107	0,0
9233	DIESELKRAFTSTOFF	601	0,0	693- 698	HOBELWARE, WAND-U. DECKENVER- KLEIDUNGEN AUS HOLZ U. KUNST- STOFF; FURNIERE, SPERRHOLZ, HOLZ- FASER-U. HOLZSPANPLATTEN, KUNST- STOFFPLATTEN, BAUELEMENTE UND SONSTIGE BAUTEILE AUS HOLZ, METALL U. KUNSTSTOFF	2 481	0,1
9235	ANDERE KRAFTSTOFFE	111	0,0	700- 704, 707	BAUSTOFFE, MINERALISCHE BAU- ELEMENTE	50	0,0
9237	HEIZDELE, LEICHT UND EXTRA LEICHT	71	0,0	708	FLACHGLAS	107	0,0
9239	HEIZDELE, MITTELSCHWER UND SCHWER	557	0,0		HOLZ, BAUSTOFFE, INSTAL- LATIONSBEDARF	6 559	0,2
925	RAFFINERIEGASE	2 695	0,1	941	GEBRAUCHTE WERKZEUGE UND MASCHINEN	319	0,0
927	SCHMIERMITTEL U. AE. MINERA- LISCHE OELE	7 305	0,2		GEBRAUCHTWAREN, SCHROTT, ALTMATERIAL	319	0,0
929	ANDERE MINERALOELERZEUGNISSE	998	0,0		WARENARTEN ZUSAMMEN	3 374 841	100
	BRENNSTOFFE, MINERALOELER- ZEUGNISSE	13 798	0,4				
591	ROHEISEN, FERROLEGIERUNGEN, EISEN-U. STAHPULVER, -SCHWAMM	426	0,0				
593, 594	WALZSTAHL (OHNE VORGEWALZTES STAHLHALBZEUG U. OBERBAUMATE- RIAL FUER FELD-U. INDUSTRIE- BAHNEN) Z.B. WALZDRAHT, FEIN- BLECH	2 054	0,1				
595	STAHL-U. KUNSTSTOFFROHRE (EINSCHL. ROHRVERBINDUNGSTEI- LE, ABER OHNE ELEKTRO-, GUSS-, OFEN-U. REGENROHRE)	84 276	2,5				
		416 9					
		GROSSHANDEL MIT VERPACKUNGSGLAS U. -KERAMIK					
059	ZUCKER	3 819	1,2	51	HOLZ-, KORB-, KORK-, FLECHT-, SCHNITZ-U. FORMSTOFFWAREN, KINDERWAGEN	611	0,2
	NAHRUNGSMITTEL, GETRAENKE, TABAKWAREN	3 819	1,2		EISENWAREN, HAUSRAT, SPORT-UND CAMPINGARTIKEL, MOEBEL, ANTI- QUITAETEN, HOLZ-, KORB-, FLECHT-, SCHNITZ- UND FORM- STOFFWAREN	3 734	1,1
34	LEDER-U. TAESCHNERWAREN	211	0,1	45	SPIELWAREN, FEST-U. SCHERZAR- TIKEL	787	0,2
	TEXTILIEN, BEKLEIDUNG, PELZ- WAREN, SCHUHE, LEDER-UND GA- LANTERIEWAREN	211	0,1				
66	TAFEL-, KUECHEN-U. AE. HAUSHALTS- GERAETE (OHNE ELEKTRISCHE)	3 123	0,9				

\*1) NUR WARENBEZUEGE VON UNTERNEHMEN MIT MEHR ALS 1 MILL. DM JAHRESUMSATZ. -1) SYSTEMATIK DER WIRTSCHAFTSZWEIGE, AUSGABE 1979. -2) WAREN-  
VERZEICHNIS FUER DIE BINNENHANDELSSTATISTIK, AUSGABE 1978.

7 WARENBEZUEGE IM GROSSHANDEL 1980 NACH WIRTSCHAFTSZWEIGEN UND WARENARTEN \*)

NUMMER DER SYSTEMATIK	WIRTSCHAFTSGLIEDERUNG	WARENBEZUG		NUMMER DER SYSTEMATIK	WIRTSCHAFTSGLIEDERUNG	WARENBEZUG	
		1 000 DM	PROZENT			1 000 DM	PROZENT
84	ELEKTROTECHNISCHE, FEINMECHANISCHE UND OPTISCHE ERZEUGNISSE, SCHMUCK, SPIELWAREN, MUSIKINSTRUMENTE	787	0,2	84	SONSTIGER TECHNISCHER BEDARF; CHEMISCH-TECHNISCHE ERZEUGNISSE	10 432	3,2
52	PAPIER, PAPPE	2 057	0,6		FAHRZEUGE, MASCHINEN, TECHNISCHER BEDARF, ANSTRICHFARBEN, LACKE, TAPETEN	270 743	81,8
53-55	PAPIER-U. PAPPEWAREN SOWIE VERWANDTE ERZEUGNISSE: SCHREIB-, ZEICHEN-U. MALGERAETE, LERNMITTEL (OHNE DRUCKEREIERZEUGNISSE), ZEICHENMASCHINEN; UNTERSCHRIFTS- U. KUENSTLERFARBEN (EINSCHL. MALHILFSMITTELN)	2 676	0,8	989	DUENGENMITTEL (OHNE DUENGENMITTEL IN TABLETTEN, PASTILLEN U. AE. ODER IN PACKUNGEN VON 10 KG ODER WENIGER, BLUMEN-U. RASEN-DUENGER)	2 426	0,7
560	BUECHER ALLER ART, LEHRWERKE IM MEDIENVERBUND (OHNE NOTEN-U. LIEDERBUECHER, KALENDER, WERBEDRUCKE U. GESCHAFTSBUECHER)	543	0,2		LEBENDE TIERE, PFLANZEN, SAATEN, ROHSTOFFE UND VORERZEUGNISSE PFLANZLICHEN UND TIERISCHEN URSPRUNGS FUER NAHRUNGSMITTEL UND GETRAENKE; FUTTER-UND DUENGENMITTEL	2 426	0,7
561	ZEITUNGEN U. ZEITSCHRIFTEN	4 663	1,5				
	PAPIER, PAPIERWAREN, SCHREIB- UND ZEICHENARTIKEL, DRUCKEREIERZEUGNISSE, BUEOROORGANISATIONSMITTEL, -MASCHINEN UND -MOEBEL	10 158	3,1	914	KAUTSCHUK	1 085	0,3
80-82	LANDMASCHINEN; WERKZEUG-, BAU-, TEXTIL-U. NAEHMASCHINEN; SONSTIGE MASCHINEN	1 524	0,5	700-704, 707	TECHNISCHE CHEMIKALIEN, KAUTSCHUK	1 085	0,3
83	TECHNISCHER SPEZIALBEDARF VERSCHIEDENER WIRTSCHAFTSZWEIGE; VERPACKUNGSMITTEL AUS METALL, KUNSTSTOFF, KERAMIK, GLAS	256 786	78,2		BAUSTOFFE, MINERALISCHE BAUELEMENTE	38 016	11,5
					HOLZ, BAUSTOFFE, INSTALLATIONSBEDARF	38 016	11,5
		416			WARENARTEN ZUSAMMEN	330 980	100
					FAHRZEUGEN, MASCHINEN, TECHN. BEDARF		
000, 001	FLEISCH, FRISCH (EINSCHL. WILD, GEFLEUGEL U. INNEREIER, OHNE GEFRORENES UND TIEFGEFRORENES SOWIE OHNE KONSERVEN)	6 687	0,0	025, 026	SCHLACHTFETTE, SPEISEFETTE UND -OLEE (OHNE DIAETETISCHE SOWIE OHNE BUTTER UND MARGARINE)	5 479	0,0
002-008	WURST, SCHINKEN, GERAUEUCHERTER SPECK, RAUCHFLEISCH (OHNE GEFRORENE U. TIEFGEFRORENE SOWIE OHNE KONSERVEN)	3 353	0,0	027, 028	DAUERMILCH, MILCHPRAEPARATE, MAYONNAISEN, SALATE (OHNE TIEFGEFRORENE U. DIAETETISCHE)	2 280	0,0
009	FISCHE U. FISCHERZEUGNISSE, KREBS-U. WEICHTIERE, ERZEUGNISSE AUS KREBS-U. WEICHTIEREN (OHNE TIEFGEFRORENE SOWIE OHNE KONSERVEN)	359	0,0	029	EIER, EIPULVER, EIERZEUGNISSE	1 561	0,0
010, 011	SUED- U. ZITRUSFRUECHTE, FRISCH (OHNE SCHALENOBST)	2 272	0,0	030-038	TIEFGEFRORENE U. GEFRORENE ERZEUGNISSE	5 536	0,0
012-014	OBST, FRISCH (OHNE SUED-U. ZITRUSFRUECHTE) EINSCHL. SCHALENOBST	354	0,0	04	NAHRMITTEL (OHNE TIEFGEFRORENE U. DIAETETISCHE SOWIE OHNE SUPPEN)	5 566	0,0
015, 0161-0179	GEMUESE U. KUECHENKRAEUTER, FRISCH (OHNE SPEISEKARTOFFELN)	775	0,0	050	SUPPEN, SOSSEN, BRUEHEN, WUERZEN (OHNE DIAETETISCHE SOWIE OHNE GEWUERZE U. GEWUERZMISCHUNGEN)	3 327	0,0
0160	SPEISEKARTOFFELN, FRISCH	626	0,0	052, 053	SPEISESALZ, ESSIG, SENF, EINMACHMITTEL (OHNE DIAETETISCHE), GEWUERZE, GEWUERZMISCHUNGEN	29 675	0,1
018, 019	OBST U. GEMUESE, GETROCKNET	3 312	0,0	056, 057	KONFITURIEREN, MARMELADEN U. A. BROTAUFSTRICH (OHNE DIAETETISCHEN SOWIE OHNE SPEISEFETTE)	9 108	0,0
020	MILCH, MILCHERZEUGNISSE (OHNE TIEFGEFRORENE U. DIAETETISCHE SOWIE OHNE JOGHURT, KAESE, BUTTER, DAUERMILCH U. MILCHPRAEPARATE)	2 677	0,0	059	ZUCKER	15 056	0,0
021-023	JOGHURT U. KAESE (OHNE TIEFGEFRORENEN U. DIAETETISCHEN)	1 347	0,0	060-063	FLEISCH-U. WURSTKONSERVEN	1 420	0,0
0240-0243	BUTTER (OHNE TIEFGEFRORENE)	2 636	0,0	064-069	FISCHKONSERVEN, MARINADEN, KONSERVENFERTIGGERICHTE (OHNE DIAETETISCHE)	152	0,0
0244-0248	MARGARINE (OHNE DIAETETISCHE)	5 680	0,0	07	OBST- U. GEMUESEKONSERVEN (OHNE DIAETETISCHE SOWIE OHNE KONSERVENFERTIGGERICHTE)	5 508	0,0
				08	SUESSWAREN (EINSCHL. DAUERBACKWAREN, ABER OHNE KAKAOPULVER U. DIAETETISCHE SUESSWAREN)	4 518	0,0
				094-097	SAEUGLINGS- U. KLEINKINDERNAHRUNG	321	0,0

\*) NUR WARENBEZUEGE VON UNTERNEHMEN MIT MEHR ALS 1 MILL. DM JAHRESUMSATZ. -1) SYSTEMATIK DER WIRTSCHAFTSZWEIGE, AUSGABE 1979 -2) WARENVERZEICHNIS FUER DIE BINNENHANDELSSTATISTIK, AUSGABE 1978.

NUMMER DER SYSTEMATIK 1)	WIRTSCHAFTSGLIEDERUNG WARENART	WARENBEZUG		NUMMER DER SYSTEMATIK 1)	WIRTSCHAFTSGLIEDERUNG WARENART	WARENBEZUG	
		1 000 DM	PROZENT			1 000 DM	PROZENT
"WB"-NUMMER 2)	GROSSHANDEL MIT			"WB"-NUMMER 2)	GROSSHANDEL MIT		
100, 101	TRAUBENWEINE (OHNE DIABETIKER-, DESSERT-, PERL- U. SCHAUMWEINE)	1 987	0,0		TEXTILIEN, BEKLEIDUNG, PELZWAREN, SCHUHE, LEDER- UND GALANTERIEWAREN	163 859	0,3
102, 103	WERMUT-, DESSERT-, OBST- U. PERLWEINE, BOWLEN, WEINHALTIGE GETRAENKE; TRAUBENSCHAUMWEINE, OBSTSCHAUMWEINE (OHNE DIABETIKERSCHAUMWEINE)	305	0,0	61	WERKZEUGE (Z.B. ZANGEN, FAEU- STEL, HOBEL, SAEGEN, SAEGEBLAETTER, HARTMETALL-U. DIAMANTWERKZEUGE, MASCHINENMESSER)	546 343	1,1
104-109	SPIRITUOSEN	1 513	0,0	62	MASCHINEN-U. PRAEZISIONSWERKZ. (OHNE SAEGEBLAETTER, MASCHINENMESSER, HARTMETALL-U. DIAMANTWERKZG.), ELEKTROWERKZG., WERKSTATTEINRICHTUNGEN, BAUGERAETE, GERUESTE, LEITERN, HANDTRANSPORTGERAETE, BEHAELTER	799 389	1,5
110-113	BIERE (OHNE DIAETETISCHE)	1 153	0,0	63	BESCHLAEGE U. SCHLOSSER, EISENKURZWAREN	37 437	0,1
115-118	ALKOHOLFREIE GETRAENKE (OHNE TIEFGEFRORENE U. DIAETETISCHE)	1 693	0,0	64	GARTEN-, LANDWIRTSCHAFTS- UND FORSTWIRTSCHAFTSGERAETE U. AE., KETTEN, DRAHTGEFLECHTE (OHNE LANDMASCHINEN U. DEREN ZUSATZGERAETE)	144 011	0,3
120, 121	KAFFEE (EINSCHL. KAFFEE-EXTRAKT)	2 814	0,0	65	SPIELPLATZGERAETE, CAMPING- UND SPORTARTIKEL, HANDELSWAFFEN, BASTELSAETZE	35 128	0,1
122-124	TEE, KAFFEEMITTEL, KAKAO-U. SCHO-KOLADENPULVER, INSTANTGETRAENKE (OHNE KAFFEE-EXTRAKT)	8 660	0,0	66	TAFEL-, KUECHEN-U. AE. HAUSHALTSGERAETE (OHNE ELEKTRISCHE)	25 110	0,0
125-129	TABAKWAREN	1 294	0,0	670, 671	EINZELOEFEN U. -HERDE, ANDERE HEIZ-U. KOCHGERAETE (OHNE BADEOEFEN U. WASSERHEIZER)	14 706	0,0
13	BACKWAREN (OHNE TIEFGEFRORENE U. DIAETETISCHE SOWIE OHNE DAUERBACKWAREN)	2 699	0,0	673	HAUSHALTSKUEHL-U. -GEFRIERMOEBEL	48 778	0,1
	NAHRUNGSMITTEL, GETRAENKE, TABAKWAREN	141 705	0,3	675	ELEKTRISCHE WASCHMASCHINEN, WAESCHETROCKNER, BUEGELMASCHINEN FUER DEN HAUSHALT	47 885	0,1
19	HAUS-, TISCH-U. BETTWAESCHE, BETTWAREN	1 057	0,0	676	GESCHIRRSPUELMASCHINEN FUER DEN HAUSHALT	10 860	0,0
20, 21	HEIMTEXTILIEN, BODENBELAEGE (Z.B. TEPPICHE)	13 107	0,0	492, 493	WOHN-U. KUECHENSCHRAENKE (OHNE ERGAENZUNGSMOEBEL, EINZELNE SPUELTISCHE U. SPUELENUNTERSCHRAENKE)	31 480	0,1
23	HERREN OBERBEKLEIDUNG AB GR. 38 (OHNE PULLOVER U. AE., PELZ-U. SPORTBEKLEIDUNG)	36 502	0,1	494, 495	POLSTER-U. WOHNSITZMOEBEL (AUCH FRANZOESISCHE BETTEN), KUECHENSTUEHLE, WOHN-U. KUECHENTISCHE (OHNE BUERO-, GARTEN-U. CAMPINGMOEBEL)	10 522	0,0
24	DAMEN OBERBEKLEIDUNG AB GR. 34 (OHNE PULLOVER U. AE., PELZ-U. SPORTBEKLEIDUNG)	10 053	0,0	497	SCHLAFMOEBEL (OHNE BETTWAREN U. -COUCHES, FRANZOESISCHE BETTEN U. KRANKENHAUSBETTSTELLEN)	533	0,0
25	KINDER OBERBEKLEIDUNG AB GR. 104 BIS EINSCHL. GR. 176 (OHNE PULLOVER U. AE., SAEUGLINGS-, PELZ- UND SPORTBEKLEIDUNG)	205	0,0	490, 491, 498, 499	GESTUEHL, SCHULMOEBEL; LADENEINRICHTUNGEN, SCHAUFENSTERRUECKBAUTEN; ERGAENZUNGSMOEBEL; MOEBELTEILE	12 219	0,0
26	PULLOVER, WESTEN U. AE., GEWIRKT ODER GESTRIKT, SAEUGLINGSBEKLEIDUNG	4 571	0,0	50	KUNSTGEGENSTAENDE, SAMMLUNGSTUECKE, ANTIQUITAETEN	539	0,0
27	HERREN-, DAMEN-U. KINDERWAESCHE, MIEDERWAREN (OHNE SAEUGLINGSWAESCHE)	1 045	0,0	51	HOLZ-, KORB-, KORK-, FLECHT-, SCHNITZ-U. FORMSTOFFWAREN, KINDERWAGEN	2 905	0,0
22, 28, 29	METERWARE FUER BEKLEIDUNG; KURZWAREN, HANDARBEITEN; STRUMPFWAREN, BEKLEIDUNGSZUBEHOER (OHNE SAEUGLINGSARTIKEL), SCHIRME, STOECKE	20 648	0,0	370	FERNSEHGERAETE	23 035	0,0
30	PELZWAREN	1 344	0,0	371, 372	RUNDFUNKEMPFANGSGERAETE (AUCH TONBANDGERAETE FUER KRAFTFAHRZEUGE, OHNE EINZELNE TONFREQUENZVERSTAERKER)	120 504	0,2
31	HERRENSCHUHE (OHNE SPORTSCHUHE)	12 771	0,0				
32	DAMENSCHUHE (OHNE SPORTSCHUHE)	1 506	0,0				
33	KINDERSCHUHE (OHNE SPORTSCHUHE), SCHUHZUBEHOER	5 279	0,0				
34	LEDER-U. TAESCHNERWAREN	26 635	0,1				
35	BILDERRAHMEN, DEVOTIONALIEN, RAUCHERARTIKEL U. A. GALANTERIEWAREN	6 193	0,0				
36	SPORTBEKLEIDUNG, SPORTSCHUHE	22 942	0,0				

\*) NUR WARENBEZUEGE VON UNTERNEHMEN MIT MEHR ALS 1 MILL. DM JAHRESUMSATZ. -1) SYSTEMATIK DER WIRTSCHAFTSZWEIGE, AUSGABE 1979. -2) WARENVERZEICHNIS FUER DIE BINNENHANDELSSTATISTIK, AUSGABE 1978.

7 WARENBEZUEGE IM GROSSHANDEL 1980 NACH WIRTSCHAFTSZWEIGEN UND WARENARTEN \*)

NUMMER DER SYSTEMATIK 1)	WIRTSCHAFTSGLIEDERUNG WARENART	WARENBEZUG		NUMMER DER SYSTEMATIK 1)	WIRTSCHAFTSGLIEDERUNG WARENART	WARENBEZUG	
		1 000 DM	PROZENT			1 000 DM	PROZENT
"WB"-NUMMER 2)	GROSSHANDEL MIT			"WB"-NUMMER 2)	GROSSHANDEL MIT		
373-374	PLATTENSPIELER, MAGNETBANDGERÄTE U. SONSTIGE PHONOTECHNISCHE GERÄTE	28 183	0,1	72-76	ANSTRICHFARBEN, LACKE, TAPETEN (AUCH KLEBSTOFFE, BODENSPACHTEL, MALERPINSEL U. -BUERSTEN)	112 897	0,2
375-377	ZUBEHOER, EINZEL-U. ERSATZTEILE FUER RUNDFUNK-, FERNSEH-U. PHONOTECHNISCHE GERÄTE	51 054	0,1	770	KRAFTWAGEN	14 605 435	28,1
378-379	BESPIELTE TONTRAEGER, VIDEOBAENDER, BILDPLATTEN U. AE. (Z. B. SCHALLPLATTEN, BESPIELTE KASSETTENTONBAENDER)	17 197	0,0	771-775, 778, 779	KRAFTWAGENANHAENGER, KRAFTWAGENTEILE U. -ZUBEHOER	6 731 677	12,9
38	GERÄTE U. EINRICHTUNGEN DER ELEKTRIZITAETSERZEUGUNG, -UMWANDLUNG U. -VERTEILUNG	50 399	0,1	777	BEREIFUNGEN (OHNE SOLCHE FUER KRAFT-U. FAHRRAEDER)	1 644 356	3,2
39	ELEKTROTECHNISCHE ERZEUGNISSE (Z. B. WOHNRAUMLEUCHTEN, KAFFEEBEREITER, -MUEHLEN, STAUBSAUGER U. AE. ELEKTROHAUSHALTSGERÄTE)	62 597	0,1	78	ZWEIRAEUER, ZWEIRADTEILE U. -ZUBEHOER	1 398 434	2,7
40-41	FOTO-U. KINOGERÄTE, FOTOTECHNISCHES U. -CHEMISCHES MATERIAL; FEINMECHANISCHE U. OPTISCHE ERZEUGNISSE	55 832	0,1	79	SONSTIGE FAHRZEUGE, DEREN TEILE U. ZUBEHOER	1 774 956	3,4
42	UHREN (OHNE ARMATURBRETTUHREN U. UHRENRADIOS, ELEKTRISCHE ZEITDIENST-U. -SCHALTGERÄTE)	12 902	0,0	80-82	LANDMASCHINEN; WERKZEUG-, BAU-, TEXTIL-U. NAEHMASCHINEN; SONSTIGE MASCHINEN	12 861 740	24,7
43	SCHMUCK, GOLD-U. SILBERSCHMIEDEWAREN, PERLEN, EDEL-, SCHMUCKSTEINE U. AE. (OHNE UHREN, ANTIQUITAETEN, KUNSTGEGENSTAENDE, GALANTERIEWAREN AUS UNEDLEN STOFFEN)	3 058	0,0	83	TECHNISCHER SPEZIALBEDARF VERSCHIEDENER WIRTSCHAFTSZWEIGE; VERPACKUNGSMITTEL AUS METALL, KUNSTSTOFF, KERAMIK, GLAS	3 156 604	6,1
45	SPIELWAREN, FEST-U. SCHERZARTIKEL	36 145	0,1	84	SONSTIGER TECHNISCHER BEDARF; CHEMISCH-TECHNISCHE ERZEUGNISSE	2 266 040	4,4
47	MUSIKINSTRUMENTE (OHNE PHONOTECHN. GERÄTE U. MUSIKSPIELWAREN), MUSIKALIEN  ELEKTROTECHNISCHE, FEINMECHANISCHE UND OPTISCHE ERZEUGNISSE, SCHMUCK, SPIELWAREN, MUSIKINSTRUMENTE	3 054 463 960	0,0 0,9	15	WASCH-, PUTZ-U. REINIGUNGSMITTEL (OHNE INDUSTRIEREINIGER, -SEIFEN U. AUTOPFLEGEMITTEL)	26 689	0,1
52	PAPIER, PAPPE	68 097	0,1	18	HYGIENEARTIKEL, VERBANDSTOFFE, KERZEN, KOERPERPFLEGEMITTEL, MECHANISCHE KOERPERPFLEGEGERÄTE	50 707	0,1
53-55	PAPIER-U. PAPPEWAREN SOWIE VERWANDTE ERZEUGNISSE: SCHREIB-, ZEICHEN-U. MALGERÄTE, LERNMITTEL (OHNE DRUCKEREIERZEUGNISSE), ZEICHENMASCHINEN; UNTERRICHTS-U. KUNSTLERFARBEN (EINSCHL. MALHILFSMITTELN)	85 804	0,2	85	ORTHOPAEDISCHE U. MEDIZINISCHE ERZEUGNISSE (OHNE ORTHOPAEDISCHE SCHUHE), DENTALBEDARF, LABORGERÄTE, KRANKENPFLEGARTIKEL	18 911	0,0
560	BUECHER ALLER ART, LEHRWERKE IM MEDIENVERBUND (OHNE NOTEN-U. LIEDERBUECHER, KALENDER, WERBEDRUCKE U. GESCHAFTSBUECHER)	5 451	0,0	87	ARZNEIMITTEL U. SONSTIGE PHARMAZEUTISCHE ERZEUGNISSE	202	0,0
561	ZEITUNGEN U. ZEITSCHRIFTEN	5 005	0,0	95-96	WASCH-UND PUTZMITTEL, HYGIENEARTIKEL, KOERPERPFLEGEMITTEL, MEDIZINISCHE ERZEUGNISSE, LABORGERÄTE, ARZNEIMITTEL	96 510	0,2
562-569	SONSTIGE DRUCKEREIERZEUGNISSE (OHNE MUSIKALIEN, BEDRUCKTE BEHAELTER)	31 826	0,1	97	LEBENDE TIERE, HEIM-U. KLEINTIERFUTTER, ZOOLOGISCHE ARTIKEL	332	0,0
57	BUEEROORGANISATIONSMITTEL UND -KLEINARTIKEL (OHNE DRUCKEREIERZEUGNISSE)	139 178	0,3	980, 981	PFLANZEN EINSCHL. BAUMSCHULERZEUGNISSEN (Z. B. SCHNITT-UND TOPFBLUMEN, BLUMENSAMEN, FREILANDSTAUDEN, FORST-U. ZIERGEOELZE)	47 547	0,1
581-588	BUEROMASCHINEN, DATENVERARBEITUNGSGERÄTE U. -EINRICHTUNGEN	2 348 101	4,5	982	SAATGUT (OHNE SAAT-U. PFLANZGUT FUER BLUMEN, ZIER-U. A. BAUMSCHULPFLANZEN)	28 926	0,1
589	BUEROMOEBEL  PAPIER, PAPIERWAREN, SCHREIB- UND ZEICHENARTIKEL, DRUCKEREIERZEUGNISSE, BUEEROORGANISATIONSMITTEL, -MASCHINEN UND -MOEBEL	119 928 2 803 389	0,2 5,4	983	ROHSTOFFE U. VORERZEUGNISSE FUER GETRAENKE, ROHKAKAO, -ZUCKER, -TABAK (Z. B. ROHKAFFEE, HOPFEN)	16 132	0,0
				9830	GETREIDE (OHNE SAAT-U. FUTTERGETREIDE)	1 842	0,0
				9831-9839	SONSTIGE ROHSTOFFE U. VORERZEUGNISSE PFLANZLICHEN U. TIERISCHEN URSPRUNGS FUER NAHRUNGSMITTEL	19 752	0,0

\*INUR WARENBEZUEGE VON UNTERNEHMEN MIT MEHR ALS 1 MILL. DM JAHRESUMSATZ. -1) SYSTEMATIK DER WIRTSCHAFTSZWEIGE, AUSGABE 1979. -2) WARENVERZEICHNIS FUER DIE BINNENHANDELSSTATISTIK, AUSGABE 1978.



7 WARENBEZUEGE IM GROSSHANDEL 1980 NACH WIRTSCHAFTSZWEIGEN UND WARENARTEN \*)

NUMMER DER SYSTEMATIK 1)	WIRTSCHAFTSGLIEDERUNG WARENART	WARENBEZUG		NUMMER DER SYSTEMATIK 1)	WIRTSCHAFTSGLIEDERUNG WARENART	WARENBEZUG	
		1 000 DM	PROZENT			1 000 DM	PROZENT
"WB"-NUMMER 2)	GROSSHANDEL MIT ...			"WB"-NUMMER 2)	GROSSHANDEL MIT ...		
987	FUTTERMittel (OHNE HEIM-UND KLEINTIERFUTTER)	114 720	0,2	9239	HEIZOELE, MITTELSCHWER UND SCHWER	2 280	0,0
988	KALIROHSALZE U. NATUERLICHE ROHPHOSPHATE	1 857	0,0	925	RAFFINERIEGASE	2 695	0,0
989	DUENGEMITTEL (OHNE DUENGEMITTEL IN TABLETTEN, PASTILLEN U. AE. ODER IN PACKUNGEN VON 10 KG ODER WENIGER, BLUMEN-U. RASEN-DUENGER)	12 569	0,0	927	SCHMIERMittel U. AE. MINERALISCHE OELE	42 312	0,1
	LEBENDE TIERE, PFLANZEN, SAATEN, ROHSTOFFE UND VORERZEUGNISSE PFLANZLICHEN UND TIERISCHEN URSPRUNGS FUER NAHRUNGSMittel UND GETRAENKE; FUTTER-UND DUENGEMITTEL	243 677	0,5	929	ANDERE MINERALOELERZEUGNISSE	6 735	0,0
					BRENNSTOFFE, MINERALOELERZEUGNISSE	116 452	0,2
930	WOLLE U. A. TIERHAARE	3 573	0,0	591	ROEISEN, FERROLEGIERUNGEN, EISEN-U. STAHLPULVER, -SCHWAMM	695	0,0
931	BAUMWOLLE (OHNE BAUMWOLL-LINTERS)	970	0,0	592	STAHLROHBL. DECKE, VORGEWALZTES STAHLHALBZEUG	18 460	0,0
932, 934, 936	CHEMIEFASERN, GARN (OHNE NAEH-, STOPF-U. HANDARBEITSGARN), ANDERE TEXTILE ROHSTOFFE U. VORERZEUGNISSE	17 593	0,0	593, 594	WALZSTAHL (OHNE VORGEWALZTES STAHLHALBZEUG U. OBERBAUMATERIAL FUER FELD-U. INDUSTRIEBAHNEN) Z. B. WALZDRAHT, FEINBLECH	34 329	0,1
937	HAEUTE U. FELLE (EINSCHL. TEILE DAVON)	15 298	0,0	595	STAHL-U. KUNSTSTOFFROHRE (EINSCHL. ROHRVERBINDUNGSTEILE, ABER OHNE ELEKTRO-, GUSS-, OFEN-U. REGENROHRE)	102 863	0,2
938, 939	LEDER, LEDERFASERSTOFF	6 887	0,0	597	DRAHT U. DRAHTSEILE AUS STAHL (OHNE WALZDRAHT)	44 050	0,1
	TEXTILE ROHSTOFFE UND VORERZEUGNISSE, HAEUTE, FELLE, LEDER, LEDERFASERSTOFF	44 322	0,1	598	SCHMIEDEHALBZEUG, SCHMIEDESTUECKE AUS STAHL	34 446	0,1
90	CHEMISCHE GRUNDSTOFFE UND CHEMIKALIEN	59 672	0,1	599	EISEN-, STAHL-U. TEMPERGUSSERZEUGNISSE, PRESS-, ZIEH-UND STANZTEILE AUS STAHL	110 342	0,2
910	KUNSTSTOFFE (OHNE KUNSTSTOFFHALBZEUG U. -WAREN)	46 117	0,1	600	NE-METALLERZE	491	0,0
911	STEIN-, HUETTEN-U. SALINENSALZ, SOLE (OHNE SPEISESALZ, SOLE FUER MEDIZINISCHE ZWECKE UND VIEHSALZ)	3 845	0,0	601	NE-METALLE, ROH (OHNE EDELMETALLE)	186	0,0
912	ROHDROGEN, HARZE, STOCKLACK U. AE. ROHSTOFFE PFLANZLICHEN U. TIERISCHEN URSPRUNGS ZUR CHEMISCHEN WEITERVERARBEITUNG	3 315	0,0	602-604	HALBZEUG AUS NE-METALLEN UND -LEGIERUNGEN (OHNE EDELMETALLHALBZEUG)	32 225	0,1
914	KAUTSCHUK	103 339	0,2	605	GUSSERZEUGNISSE AUS NE-METALLEN U. -LEGIERUNGEN (OHNE EDELMETALLGUSSERZEUGNISSE)	48 146	0,1
917	PFLANZLICHE U. TIERISCHE FETTE U. OELE FUER TECHNISCHE ZWECKE, ROH, TECHNISCHE FETTSAEUREN (OHNE CHEMISCH EINHEITLICHE FETTSAEUREN)	4 903	0,0	607	EDELMETALLE, EDELMETALLHALBZEUG, EDELMETALLGUSSERZEUGNISSE (OHNE DENTAL-METALLHALBZEUG)	6 552	0,0
	TECHNISCHE CHEMIKALIEN, KAUTSCHUK	221 191	0,4		ERZE, METALLE, HALBZEUG	432 784	0,8
9200	STEINKOEHLE U. STEINKOEHLENBRIKETS	1 640	0,0	68	INSTALLATIONSGERAETE U. -MATERIAL FUER WASSER, GAS UND HEIZUNG	51 392	0,1
9202	STEINKOEHLENKOKS	194	0,0	690, 692	ROHHOLZ, AUCH ENTRINDET ODER GROB ZUGERICHTET; IMPRAEGNIERTE STANGEN, MASTE, PFAEHLE; SCHNITTHOLZ, SCHWELLEN, SCHWARTEN, SPREISSEL, SPAENE, HACKSCHNITZEL, VERLEIMTE BALKEN, ZAEUNE, SCHALUNGSTAFELN AUS VOLLHOLZ	5 337	0,0
9203, 9205, 9209	SONSTIGE FESTE BRENNSTOFFE	334	0,0	693-698	HOBELWARE, WAND-U. DECKENVERKLEIDUNGEN AUS HOLZ U. KUNSTSTOFF; FURNIERE, SPERRHOLZ, HOLZFASER-U. HOLZSPANPLATTEN, KUNSTSTOFFPLATTEN, BAUELEMENTE UND SONSTIGE BAUTEILE AUS HOLZ, METALL U. KUNSTSTOFF	58 579	0,1
9230	ROHBENZIN (LEICHTBENZIN)	1 306	0,0	700-704, 707	BAUSTOFFE, MINERALISCHE BAUELEMENTE	124 383	0,2
9232	MOTORENBENZIN	14 224	0,0	708	FLACHGLAS	11 635	0,0
9233	DIESELKRAFTSTOFF	21 945	0,0	709	FERTIGTEILBAUTEN U. VERWANDTE KONSTRUKTIONEN	8 679	0,0
9235	ANDERE KRAFTSTOFFE	787	0,0				
9237	HEIZOELE, LEICHT UND EXTRA LEICHT	21 999	0,0				

\*) NUR WARENBEZUEGE VON UNTERNEHMEN MIT MEHR ALS 1 MILL. DM JAHRESUMSATZ. - 1) SYSTEMATIK DER WIRTSCHAFTSZWEIGE, AUSGABE 1979. - 2) WARENVERZEICHNIS FUER DIE BINNENHANDELSSTATISTIK, AUSGABE 1978.

7 WARENBEZUEGE IM GROSSHANDEL 1980 NACH WIRTSCHAFTSZWEIGEN UND WARENARTEN \*)

NUMMER DER SYSTEMATIK 1)	WIRTSCHAFTSGLIEDERUNG WARENART	WARENBEZUG		NUMMER DER SYSTEMATIK 1)	WIRTSCHAFTSGLIEDERUNG WARENART	WARENBEZUG	
		1 000 DM	PROZENT			1 000 DM	PROZENT
"WB"-NUMMER 2)	GROSSHANDEL MIT ...	1 000 DM	PROZENT	"WB"-NUMMER 2)	GROSSHANDEL MIT ...	1 000 DM	PROZENT
	HOLZ, BAUSTOFFE, INSTALLATIONSBEDARF	260 005	0,5	942, 945, 947, 949	SONSTIGE GEBRAUCHTWAREN UND SONSTIGES ALTMATERIAL	16 980	0,0
940	GEBRAUCHTFAHRZEUGE	352 158	0,7		GEBRAUCHTWAREN, SCHROTT, ALTMATERIAL	674 822	1,3
941	GEBRAUCHTE WERKZEUGE UND MASCHINEN	296 762	0,6		WARENARTEN ZUSAMMEN	51 998 979	100
943	SCHROTT AUS EISEN ODER STAHL	7 353	0,0				
944	SCHROTT AUS NE-METALLEN ODER NE-METALLVERBINDUNGEN	1 570	0,0				
418 1 GROSSHANDEL MIT PHARMAZEUTISCHEN ERZEUGNISSEN							
04	NAHRMITTEL (OHNE TIEFGEFRORENE U. DIAETETISCHE SOWIE OHNE SUPPEN)	1 062	0,0	494, 495	POLSTER-U. WOHNSITZMOEBEL (AUCH FRANZOESISCHE BETTEN), KUECHENSTUEHLE, WOHN-U. KUECHENTISCHE (OHNE BUERO-, GARTEN-U. CAMPING-MOEBEL)	154	0,0
08	SUESSWAREN (EINSCHL. DAUERBACKWAREN, ABER OHNE KAKAOPULVER U. DIAETETISCHE SUESSWAREN)	771	0,0		EISENWAREN, HAUSRAT, SPORT-UND CAMPINGARTIKEL, MOEBEL, ANTIQUITAETEN, HOLZ-, KORB-, FLECHT-, SCHNITZ- UND FORMSTOFFWAREN	827	0,0
090-093	DIAETETISCHE NAHRUNGSMITTEL U. GETRAENKE (OHNE TIEFGEFRORENE SOWIE OHNE SAEUGLINGS- UND KLEINKINDERNAHRUNG)	45 561	0,4		FOTO-U. KINOGERAETE, FOTOTECHNISCHES U. -CHEMISCHES MATERIAL; FEINMECHANISCHE U. OPTISCHE ERZEUGNISSE	8 043	0,1
094-097	SAEUGLINGS- U. KLEINKINDERNAHRUNG	45 572	0,4	40, 41	UHREN (OHNE ARMATURBRETTUHREN U. UHRENRADIOS, ELEKTRISCHE ZEITDIENST-U. -SCHALTGERAETE)	633	0,0
100, 101	TRAUBENWEINE (OHNE DIABETIKER-, DESSERT-, PERL- U. SCHAUMWEINE)	17 674	0,2	42	SCHMUCK, GOLD-U. SILBERSCHMIEDEWAREN, PERLEN, EDEL-, SCHMUCKSTEINE U. AE. (OHNE UHREN, ANTIQUITAETEN, KUNSTGEGENSTAEUDE, GALANTERIEWAREN AUS UNEDLEN STOFFEN)	1 266	0,0
102, 103	WERMUT-, DESSERT-, OBST- U. PERLWEINE, BOWLEN, WEINHALTIGE GETRAENKE, TRAUBENSCHAUMWEINE, OBSTSCHAUMWEINE (OHNE DIABETIKERSCHAUMWEINE)	8 003	0,1	43	SPIELWAREN, FEST-U. SCHERZARTIKEL	633	0,0
104-109	SPIRITUOSEN	27 458	0,3	45	ELEKTROTECHNISCHE, FEINMECHANISCHE UND OPTISCHE ERZEUGNISSE, SCHMUCK, SPIELWAREN, MUSIKINSTRUMENTE	10 575	0,1
115-118	ALKOHOLFREIE GETRAENKE (OHNE TIEFGEFRORENE U. DIAETETISCHE)	633	0,0	53-55	PAPIER-U. PAPPEWAREN SOWIE VERWANDTE ERZEUGNISSE: SCHREIB-, ZEICHEN-U. MALGERAETE, LERNMITTEL (OHNE DRUCKEREIERZEUGNISSE), ZEICHENMASCHINEN; UNTERSCHT-U. KUNSTLERFARBEN (EINSCHL. MALHILFSMITTELN)	108	0,0
120, 121	KAFFEE (EINSCHL. KAFFEE-EXTRAKT)	633	0,0	560	BUECHER ALLER ART, LEHRWERKE IM MEDIENVERBUND (OHNE NOTEN-U. LIEDERBUECHER, KALENDER, WERBEDRUCKE U. GESCHAFTSBUECHER)	49	0,0
122-124	TEE, KAFFEEMITTEL, KAKAO-U. SCHOKOLADENPULVER, INSTANTGETRAENKE (OHNE KAFFEE-EXTRAKT)	633	0,0	57	BUEROORGANISATIONSMITTEL UND -KLEINARTIKEL (OHNE DRUCKEREIERZEUGNISSE)	466	0,0
	NAHRUNGSMITTEL, GETRAENKE, TABAKWAREN	147 999	1,4	589	BUEROMOEBEL	134	0,0
34	LEDER-U. TAESCHNERWAREN	1 351	0,0		PAPIER, PAPIERWAREN, SCHREIB- UND ZEICHENARTIKEL, DRUCKEREIERZEUGNISSE, BUEROORGANISATIONSMITTEL, -MASCHINEN UND -MOEBEL	757	0,0
35	BILDERRAHMEN, DEVOTIONALIEN, RAUCHERARTIKEL U. A. GALANTERIEWAREN	1 420	0,0	72-76	ANSTRICHFARBEN, LACKE, TAPETEN (AUCH KLEBSTOFFE, BODENSPACHTEL, MALERPINSEL U. -BUERSTEN)	3 572	0,0
36	SPORTBEKLEIDUNG, SPORTSCHUHE	633	0,0	80-82	LANDMASCHINEN; WERKZEUG-, BAU-, TEXTIL-U. NAEHMASCHINEN; SONSTIGE MASCHINEN	2 912	0,0
	TEXTILIEN, BEKLEIDUNG, PELZWAREN, SCHUHE, LEDER-UND GALANTERIEWAREN	3 404	0,0				
61	WERKZEUGE (Z. B. ZANGEN, FAEU- STEL, HOBEL, SAEGEN, SAEGEBLAETTER, HARTMETALL-U. DIAMANTWERKZEUGE, MASCHINENMESSER)	154	0,0				
63	BESCHLAEGE U. SCHLOSSER, EISENKURZWAREN	127	0,0				
66	TAFEL-, KUECHEN-U. AE. HAUSHALTSGERAETE (OHNE ELEKTRISCHE)	239	0,0				
670, 671	EINZELOFEN U. -HERDE, ANDERE HEIZ-U. KOCHGERAETE (OHNE BADEOFEN U. WASSERHEIZER)	154	0,0				

\*) NUR WARENBEZUEGE VON UNTERNEHMEN MIT MEHR ALS 1 MILL. DM JAHRESUMSATZ. -1) SYSTEMATIK DER WIRTSCHAFTSZWEIGE, AUSGABE 1979 -2) WARENVERZEICHNIS FUER DIE BINNENHANDELSSTATISTIK, AUSGABE 1978.

7 WARENBEZUEGE IM GROSSHANDEL 1980 NACH WIRTSCHAFTSZWEIGEN UND WARENARTEN \*)

NUMMER DER SYSTEMATIK 1)	WIRTSCHAFTSGLIEDERUNG WARENART	WARENBEZUG		NUMMER DER SYSTEMATIK 2)	WIRTSCHAFTSGLIEDERUNG WARENART	WARENBEZUG	
		1 000 DM	PROZENT			1 000 DM	PROZENT
84	SONSTIGER TECHNISCHER BEDARF: CHEMISCH-TECHNISCHE ERZEUGNISSE  FAHRZEUGE, MASCHINEN, TECHNISCHER BEDARF, ANSTRICHFARBEN, LACKE, TAPETEN	1 770	0,0	989	DJENGEMITTEL (OHNE DJENGEMITTEL IN TABLETTEN, PASTILLEN U. AE. ODER IN PACKUNGEN VON 10 KG ODER WENIGER, BLUMEN-U. RASEN-DJENGER)	1 098	0,0
15	WASCH-, PUTZ- U. REINIGUNGSMITTEL (OHNE INDUSTRIEREINIGER, -SEIFEN U. AUTOPFLEGEMITTEL)	19 649	0,2		LEBENDE TIERE, PFLANZEN, SAATEN, ROHSTOFFE UND VORERZEUGNISSE PFLANZLICHEN UND TIERISCHEN URSPRUNGS FUER NAHRUNGSMITTEL UND GETRAENKE, FUTTER- UND DJENGEMITTEL	49 041	0,5
16-18	HYGIENEARTIKEL, VERBANDSTOFFE, KERZEN, KOERPERPFLEGEMITTEL, MECHANISCHE KOERPERPFLEGEGERAETE	554 465	5,1	90	CHEMISCHE GRUNDSTOFFE UND CHEMIKALIEN	47 199	0,4
85	ORTHOPAEDISCHE U. MEDIZINISCHE ERZEUGNISSE (OHNE ORTHOPAEDISCHE SCHUHE), DENTALBEDARF, LABORGERAETE, KRANKENPFLEGEARTIKEL	127 838	1,2	910	KUNSTSTOFFE (OHNE KUNSTSTOFFHALBZEUG U. -WAREN)	2 662	0,0
87	ARZNEIMITTEL U. SONSTIGE PHARMAZEUTISCHE ERZEUGNISSE  WASCH- UND PUTZMITTEL, HYGIENEARTIKEL, KOERPERPFLEGEMITTEL, MEDIZINISCHE ERZEUGNISSE, LABORGERAETE, ARZNEIMITTEL	9 805 289	90,9	912	ROHROGEN, HARZE, STOCKLACK U. AE. ROHSTOFFE PFLANZLICHEN U. TIERISCHEN URSPRUNGS ZUR CHEMISCHEN WEITERVERARBEITUNG	12 612	0,1
		10 507 242	97,4	917	PFLANZLICHE U. TIERISCHE FETTE U. OELE FUER TECHNISCHE ZWECKE, ROH, TECHNISCHE FETTSAEUREN (OHNE CHEMISCH EINHEITLICHE FETTSAEUREN)	77	0,0
95-96	LEBENDE TIERE, HEIM- U. KLEINTIERFUTTER, ZOOLOGISCHE ARTIKEL	1 374	0,0		TECHNISCHE CHEMIKALIEN, KAUTSCHUK	62 550	0,6
982	ROHSTOFFE U. VORERZEUGNISSE FUER GETRAENKE, ROHKAKAO, -ZUCKER, -TABAK (Z. B. ROHKAFFEE, HOPFEN)	13 967	0,1	601	NE-METALLE, ROH (OHNE EDEL-METALLE)	86	0,0
9831-9839	SONSTIGE ROHSTOFFE U. VORERZEUGNISSE PFLANZLICHEN U. TIERISCHEN URSPRUNGS FUER NAHRUNGSMITTEL	19 756	0,2	602-604	HALBZEUG AUS NE-METALLEN UND -LEGIERUNGEN (OHNE EDEL-METALLHALBZEUG)	86	0,0
987	FUTTERMittel (OHNE HEIM- UND KLEINTIERFUTTER)	12 845	0,1		ERZE, METALLE, HALBZEUG	172	0,0
		418 31			WARENARTEN ZUSAMMEN	10 790 157	100
					418 31 GROSSHANDEL MIT DENTALBEDARF		
61	WERKZEUGE (Z. B. ZANGEN, FAESTEL, HOBEL, SAEGEN, SAEGEBLAETTER, HARTMETALL- U. DIAMANTWERKZEUGE, MASCHINENMESSER)	5 185	0,7		FAHRZEUGE, MASCHINEN, TECHNISCHER BEDARF, ANSTRICHFARBEN, LACKE, TAPETEN	2 836	0,4
40, 41	FOTO- U. KINOGERAETE, FOTOTECHNISCHES U. -CHEMISCHES MATERIAL: FEINMECHANISCHE U. OPTISCHE ERZEUGNISSE	-	-	15	WASCH-, PUTZ- U. REINIGUNGSMITTEL (OHNE INDUSTRIEREINIGER, -SEIFEN U. AUTOPFLEGEMITTEL)	563	0,1
52	PAPIER, PAPPE  PAPIER, PAPIERWAREN, SCHREIB- UND ZEICHENARTIKEL, DRUCKEREIERZEUGNISSE, BUEROORGANISATIONSMITTEL, -MASCHINEN UND -MOEBEL	315	0,0	16-18	HYGIENEARTIKEL, VERBANDSTOFFE, KERZEN, KOERPERPFLEGEMITTEL, MECHANISCHE KOERPERPFLEGEGERAETE	13 740	1,7
83	TECHNISCHER SPEZIALBEDARF VERSCHIEDENER WIRTSCHAFTSZWEIGE: VERPACKUNGSMITTEL AUS METALL, KUNSTSTOFF, KERAMIK, GLAS	2 836	0,4	85	ORTHOPAEDISCHE U. MEDIZINISCHE ERZEUGNISSE (OHNE ORTHOPAEDISCHE SCHUHE), DENTALBEDARF, LABORGERAETE, KRANKENPFLEGEARTIKEL	709 771	89,4
84	SONSTIGER TECHNISCHER BEDARF: CHEMISCH-TECHNISCHE ERZEUGNISSE	-	-	87	ARZNEIMITTEL U. SONSTIGE PHARMAZEUTISCHE ERZEUGNISSE  WASCH- UND PUTZMITTEL, HYGIENEARTIKEL, KOERPERPFLEGEMITTEL, MEDIZINISCHE ERZEUGNISSE, LABORGERAETE, ARZNEIMITTEL	58 334	7,3
		-	-	910	KUNSTSTOFFE (OHNE KUNSTSTOFFHALBZEUG U. -WAREN)	2 868	0,4
		-	-		TECHNISCHE CHEMIKALIEN, KAUTSCHUK	2 868	0,4

\*) NUR WARENBEZUEGE VON UNTERNEHMEN MIT MEHR ALS 1 MILL. DM JAHRESUMSATZ. -1) SYSTEMATIK DER WIRTSCHAFTSZWEIGE, AUSGABE 1979. -2) WARENVERZEICHNIS FUER DIE BINNENHANDELSSTATISTIK, AUSGABE 1978.

7 WARENBEZUEGE IM GROSSHANDEL 1980 NACH WIRTSCHAFTSZWEIGEN UND WARENARTEN \*)

NUMMER DER SYSTEMATIK 1)	WIRTSCHAFTSGLIEDERUNG WARENART	WARENBEZUG		NUMMER DER SYSTEMATIK 1)	WIRTSCHAFTSGLIEDERUNG WARENART	WARENBEZUG	
		1 000 DM	PROZENT			1 000 DM	PROZENT
"WB"-NUMMER 2)	GROSSHANDEL MIT			"WB"-NUMMER 2)	GROSSHANDEL MIT		
607	EDELMETALLE, EDELMETALLHALBZEUG, EDELMETALLGUSSEERZEUGNISSE (OHNE DENTAL-METALLHALBZEUG)	620	0,1	942, 946, 947, 949	SONSTIGE GEBRAUCHTWAREN UND SONSTIGES ALTMATERIAL	27	0,0
	ERZE, METALLE, HALBZEUG	620	0,1		GEBRAUCHTWAREN, SCHROTT, ALTMATERIAL	27	0,0
WARENARTEN ZUSAMMEN						794 259	100
418 35 GROSSHANDEL MIT LABORBED., SONST. MEDIZIN. U. ORTHOPAED. ART.							
19	HAUS-, TISCH-U. BETTWAESCHE, BETTWAREN	62	0,0	492, 493	WOHN-U. KUECHENSCHRAENKE (OHNE ERGAENZUNGSMOEBEL, EINZELNE SPUELTISCHE U. SPUELUNTERSCHRAENKE)	1 386	0,1
23	HERRENOBERBEKLEIDUNG AB GR. 38 (OHNE PULLOVER U. AE., PELZ-U. SPORTBEKLEIDUNG)	160	0,0	497	SCHLAFMOEBEL (OHNE BETTWAREN U. -COUCHES, FRANZOESISCHE BETTEN U. KRANKENHAUSBETTSTELLEN)	133	0,0
24	DAMENBERBEKLEIDUNG AB GR. 34 (OHNE PULLOVER U. AE., PELZ-U. SPORTBEKLEIDUNG)	160	0,0	490, 491, 498, 499	GESTUEHL, SCHULMOEBEL; LADENEINRICHTUNGEN, SCHAUFENSTERRUECKBAUTEN; ERGAENZUNGSMOEBEL; MOEBELTEILE	2 975	0,2
25	PULLOVER, WESTEN U. AE., GEWIRKT ODER GESTRIKT, SAEUGLINGSBEKLEIDUNG				EISENWAREN, HAUSRAT, SPORT-UND CAMPINGARTIKEL, MOEBEL, ANTIQUITAETEN, HOLZ-, KORBFLECHT-, SCHNITZ- UND FORMSTOFFWAREN	12 953	0,7
27	HERREN-, DAMEN-U. KINDERWAESCHE, MIEDERWAREN (OHNE SAEUGLINGSWAESCHE)	3 129	0,2				
22, 28, 29	METERWARE FUER BEKLEIDUNG; KURZWAREN, HANDARBEITEN; STRUMPFWAREN, BEKLEIDUNGSZUBEHOER (OHNE SAEUGLINGSARTIKEL), SCHIRME, STOECKE	1 971	0,1	371, 372	RUNDFUNKEMPFANGSGERAETE (AUCH TONBANDGERAETE FUER KRAFTFAHRZEUGE, OHNE EINZELNE TONFREQUENZVERSTAERKER)	216	0,0
30	PELZWAREN	748	0,0				
31	HERRENSCHUHE (OHNE SPORTSCHUHE)	325	0,0	39	ELEKTROTECHNISCHE ERZEUGNISSE (Z. B. WOHNRAUMLEUCHTEN, KAFFEEBEREITER, MUEHLEN, STAUBSAUGER U. AE. ELEKTROHAUSHALTSGERAETE)	6 774	0,4
32	DAMENSCHUHE (OHNE SPORTSCHUHE)	325	0,0	40, 41	FOTO-U. KINGERAETE, FOTOTECHNISCHES U. -CHEMISCHES MATERIAL; FEINMECHANISCHE U. OPTISCHE ERZEUGNISSE	25 372	1,4
34	LEDER-U. TAESCHNERWAREN	59	0,0				
36	SPORTBEKLEIDUNG, SPORTSCHUHE	1 400	0,1	45	SPIELWAREN, FEST-U. SCHERZARTIKEL	548	0,0
	TEXTILIEN, BEKLEIDUNG, PELZWAREN, SCHUHE, LEDER-UND GALANTERIEWAREN	8 340	0,5		ELEKTROTECHNISCHE, FEINMECHANISCHE UND OPTISCHE ERZEUGNISSE, SCHMUCK, SPIELWAREN, MUSIKINSTRUMENTE	32 909	1,9
61	WERKZEUGE (Z. B. ZANGEN, FAEU-SEL, HOBEL, SAEGEN, SAEGEBLAETTER, HARTMETALL-U. DIAMANTWERKZEUGE, MASCHINENMESSER)	267	0,0	52	PAPIER, PAPPE	178	0,0
62	MASCHINEN-U. PRAEZISIONSWERKZ. (OHNE SAEGEBLAETTER, MASCHINENMESSER, HARTMETALL-U. DIAMANTWERKZG.), ELEKTROWERKZG., WERKSTATT-EINRICHTUNGEN, BAUGERAETE, GERUESTE, LEITERN, HANDTRANSPORTGERAETE, BEHAELTER	2 087	0,1	560	BUECHER ALLER ART, LEHRWERKE IM MEDIENVERBUND (OHNE NOTEN-U. LIEDERBUECHER, KALENDER, WERBEDRUCKE U. GESCHAFTSBUECHER)	125	0,0
65	SPIELPLATZGERAETE, CAMPING-UND SPORTARTIKEL, HANDELSWAFFEN, BASTELSAETZE	566	0,0	562-569	SONSTIGE DRUCKEREIERZEUGNISSE (OHNE MUSIKALIEN, BEDRUCKTE BEHAELTER)	448	0,0
66	TAFEL-, KUECHEN-U. AE. HAUSHALTSGERAETE (OHNE ELEKTRISCHE)	1 763	0,1	581-588	BUEROMASCHINEN, DATENVERARBEITUNGSGERAETE U. EINRICHTUNGEN	661	0,0
670, 671	EINZELDEFEN U. -HERDE, ANDERE HEIZ-U. KOCHGERAETE (OHNE BADE-DEFEN U. WASSERHEIZER)	1 007	0,1	589	BUEROMOEBEL	4 986	0,3
673	HAUSHALTSKUEHL-U. -GEFRIERMOEBEL	755	0,0		PAPIER, PAPIERWAREN, SCHREIB-UND ZEICHENARTIKEL, DRUCKEREIERZEUGNISSE, BUEEROORGANISATIONSMITTEL, -MASCHINEN UND -MOEBEL	6 398	0,4
675	ELEKTRISCHE WASCHMASCHINEN, WAESCHETROCKNER, BUEGELMASCHINEN FUER DEN HAUSHALT	1 510	0,1	770	KRAFTWAGEN	169	0,0
676	GESCHIRRSPUELMASCHINEN FUER DEN HAUSHALT	503	0,0	79	SONSTIGE FAHRZEUGE, DEREN TEILE U. ZUBEHOER	89	0,0
				80-82	LANDMASCHINEN; WERKZEUG-, BAU-, TEXTIL-U. NAEHMASCHINEN; SONSTIGE MASCHINEN	1 975	0,1

\*) NUR WARENBEZUEGE VON UNTERNEHMEN MIT MEHR ALS 1 MILL. DM JAHRESUMSATZ - 1) SYSTEMATIK DER WIRTSCHAFTSZWEIGE, AUSGABE 1979 - 2) WARENVERZEICHNIS FUER DIE BINNENHANDELSSTATISTIK, AUSGABE 1978.

NUMMER DER SYSTEMATIK 1)	WIRTSCHAFTSGLIEDERUNG WARENART	WARENBEZUG		NUMMER DER SYSTEMATIK 1)	WIRTSCHAFTSGLIEDERUNG WARENART	WARENBEZUG	
		1 000 DM	PROZENT			1 000 DM	PROZENT
"WB"-NUMMER 2)	GROSSHANDEL MIT ...			"WB"-NUMMER 2)	GROSSHANDEL MIT ...		
83	TECHNISCHER SPEZIALBEDARF VERSCHIEDENER WIRTSCHAFTSZWEIGE; VERPACKUNGSMITTEL AUS METALL, KUNSTSTOFF, KERAMIK, GLAS	80 970	4,6	910	KUNSTSTOFFE (OHNE KUNSTSTOFFHALBZEUG U.-WAREN)	2 243	0,1
84	SONSTIGER TECHNISCHER BEDARF; CHEMISCH-TECHNISCHE ERZEUGNISSE	14 753	0,8	912	ROHDROGEN, HARZE, STOCKLACK U. AE. ROHSTOFFE PFLANZLICHEN U. TIERISCHEN URSPRUNGS ZUR CHEMISCHEN WEITERVERARBEITUNG	3 316	0,2
	FAHRZEUGE, MASCHINEN, TECHNISCHER BEDARF, ANSTRICHFARBEN, LACKE, TAPETEN	97 956	5,5	917	PFLANZLICHE U. TIERISCHE FETTE U. OELE FUER TECHNISCHE ZWECKE, ROH, TECHNISCHE FETTSAEUREN (OHNE CHEMISCH EINHEITLICHE FETTSAEUREN)	1 658	0,1
15	WASCH-, PUTZ- U. REINIGUNGSMITTEL (OHNE INDUSTRIEREINIGER, -SEIFEN U. AUTOPFLEGEMITTEL)	10 385	0,6		TECHNISCHE CHEMIKALIEN, KAUTSCHUK	47 072	2,6
16-18	HYGIENEARTIKEL, VERBANDSTOFFE, KERZEN, KOERPERPFLEGEMITTEL, MECHANISCHE KOERPERPFLEGEGERAETE	35 287	2,0	597	DRAHT U. DRAHTSEILE AUS STAHL (OHNE WALZDRAHT)	379	0,0
85	ORTHOPAEDISCHE U. MEDIZINISCHE ERZEUGNISSE (OHNE ORTHOPAEDISCHE SCHUHE), DENTALBEDARF, LABORGERAETE, KRANKENPFLEGEARTIKEL	1 471 366	82,8	599	EISEN-, STAHL- U. TEMPERGUSSENERZEUGNISSE, PRESS-, ZIEH- UND STANZTEILE AUS STAHL	1 517	0,1
87	ARZNEIMITTEL U. SONSTIGE PHARMAZEUTISCHE ERZEUGNISSE	48 438	2,7	600	NE-METALLERZE	769	0,0
	WASCH- UND PUTZMITTEL, HYGIENEARTIKEL, KOERPERPFLEGEMITTEL, MEDIZINISCHE ERZEUGNISSE, LABORGERAETE, ARZNEIMITTEL	1 565 474	88,1	68	ERZE, METALLE, HALBZEUG	2 655	0,1
938, 939	LEDER, LEDERFASERSTOFF	1 391	0,1	942, 946, 947, 949	INSTALLATIONSGERAETE U. MATERIAL FUER WASSER, GAS UND HEIZUNG	2 174	0,1
	TEXTILE ROHSTOFFE UND VORERZEUGNISSE, HAUTE, FELLE, LEDER, LEDERFASERSTOFF	1 391	0,1		HOLZ, BAUSTOFFE, INSTALLATIONSBEDARF	2 174	0,1
90	CHEMISCHE GRUNDSTOFFE UND CHEMIKALIEN	39 855	2,2		SONSTIGE GEBRAUCHTWAREN UND SONSTIGES ALTMATERIAL	169	0,0
					GEBRAUCHTWAREN, SCHROTT, ALTMATERIAL	169	0,0
					WARENARTEN ZUSAMMEN	1 777 491	100
		418 3					
					GROSSHANDEL MIT LABORBEDARF, MEDIZIN. U. ORTHOPAED. ARTIKELN		
19	HAUS-, TISCH- U. BETTWAESCHE, BETTWAREN	62	0,0		TEXTILIEN, BEKLEIDUNG, PELZWAREN, SCHUHE, LEDER- UND GALANTERIEWAREN	8 340	0,3
23	HERRENBERBEKLEIDUNG AB GR. 38 (OHNE PULLOVER U. AE., PELZ- U. SPORTBEKLEIDUNG)	160	0,0	61	WERKZEUGE (Z.B. ZANGEN, FAU- STEL, HOBEL, SAEGEN, SAEGBLAETTER, HARTMETALL- U. DIAMANTWERKZEUGE, MASCHINENMESSER)	5 452	0,2
24	DAMENBERBEKLEIDUNG AB GR. 34 (OHNE PULLOVER U. AE., PELZ- U. SPORTBEKLEIDUNG)	160	0,0	62	MASCHINEN- U. PRAEZISIONSWERKZ. (OHNE SAEGBLAETTER, MASCHINENMESSER, HARTMETALL- U. DIAMANTWERKZG.), ELEKTROWERKZG., WERKSTATTEINRICHTUNGEN, BAUGERAETE, GERUESTE, LEITERN, HANDTRANSPORTGERAETE, BEHAELTER	2 087	0,1
26	PULLOVER, WESTEN U. AE., GEWIRKT ODER GESTRICKT, SAEUGLINGSBEKLEIDUNG			65	SPIELPLATZGERAETE, CAMPING- UND SPORTARTIKEL, HANDELSWAFFEN, BASTELSAETZE	566	0,0
27	HERREN-, DAMEN- U. KINDERWAESCHE, MIEDERWAREN (OHNE SAEUGLINGSWAESCHE)	3 129	0,1	66	TAFEL-, KUECHEN- U. AE. HAUSHALTSGERAETE (OHNE ELEKTRISCHE)	1 763	0,1
22, 28, 29	METERWARE FUER BEKLEIDUNG; KURZWAREN, HANDARBEITEN; STRUMPFWAREN, BEKLEIDUNGSZUBEHOER (OHNE SAEUGLINGSARTIKEL), SCHIRME, STOECKE	1 971	0,1	670, 671	EINZELOEFEN U. -HERDE, ANDERE HEIZ- U. KOCHGERAETE (OHNE BADEOEFEN U. WASSERHEIZER)	1 007	0,0
30	PELZWAREN	748	0,0	673	HAUSHALTSKUEHL- U. -GEFRIERMUEBEL	755	0,0
31	HERRENSCHUHE (OHNE SPORTSCHUHE)	325	0,0	675	ELEKTRISCHE WASCHMASCHINEN, WAESCHETROCKNER, BUEGELMASCHINEN FUER DEN HAUSHALT	1 510	0,1
32	DAMENSCHUHE (OHNE SPORTSCHUHE)	325	0,0				
34	LEDER- U. TAESCHNERWAREN	59	0,0				
36	SPORTBEKLEIDUNG, SPORTSCHUHE	1 400	0,1				

\*) NUR WARENBEZUEGE VON UNTERNEHMEN MIT MEHR ALS 1 MILL. DM JAHRESUMSATZ. -1) SYSTEMATIK DER WIRTSCHAFTSZWEIGE, AUSGABE 1979. -2) WARENVERZEICHNIS FUER DIE BINNENHANDELSSTATISTIK, AUSGABE 1978.

7 WARENBEZUEGE IM GROSSHANDEL 1980 NACH WIRTSCHAFTSZWEIGEN UND WARENARTEN \*)

NUMMER DER SYSTEMATIK	WIRTSCHAFTSGLIEDERUNG	WARENBEZUG		NUMMER DER SYSTEMATIK	WIRTSCHAFTSGLIEDERUNG	WARENBEZUG	
		1 000 DM	PROZENT			1 000 DM	PROZENT
1)	WARENART			1)	WARENART		
"WB"-NUMMER	GROSSHANDEL MIT ...	1 000 DM	PROZENT	"WB"-NUMMER	GROSSHANDEL MIT ...	1 000 DM	PROZENT
676	GESCHIRRSPUELMASCHINEN FUER DEN HAUSHALT	503	0,0		FAHRZEUGE, MASCHINEN, TECHNISCHE BEDARF, ANSTRICHFARBEN, LACKE, TAPETEN	100 792	3,9
492, 493	WOHN-U. KUECHENSCHRAENKE (OHNE ERGAENZUNGSMOEBEL, EINZELNE SPUELTISCHE U. SPUELENUNTERSCHRAENKE)	1 386	0,1	15	WASCH-, PUTZ-U. REINIGUNGSMITTEL (OHNE INDUSTRIEREINIGER, -SEIFEN U. AUTOPFLEGEMITTEL)	10 947	0,4
497	SCHLAFMOEBEL (OHNE BETTWAREN U. -COUCHES, FRANZOESISCHE BETTEN U. KRANKENHAUSBETTSTELLEN)	133	0,0	16-18	HYGIENEARTIKEL, VERBANDSTOFFE, KERZEN, KOERPERPFLEGEMITTEL, MECHANISCHE KOERPERPFLEGEGERAETE	49 027	1,9
490, 491, 498, 499	GESTUEHL, SCHULMOEBEL; LADENEINRICHTUNGEN, SCHAUFENSTERRUECKBAUTEN; ERGAENZUNGSMOEBEL; MOEBELTEILE	2 975	0,1	85	ORTHOPAEDISCHE U. MEDIZINISCHE ERZEUGNISSE (OHNE ORTHOPAEDISCHE SCHUHE), DENTALBEDARF, LABORGERAETE, KRANKENPFLEGEARTIKEL	2 181 135	84,8
	EISENWAREN, HAUSRAT, SPORT-UND CAMPINGARTIKEL, MOEBEL, ANTIQUITAETEN, HOLZ-, KORB-, FLECHT-, SCHNITZ- UND FORMSTOFFWAREN	18 138	0,7	87	ARZNEIMITTEL U. SONSTIGE PHARMAZEUTISCHE ERZEUGNISSE	106 772	4,2
371, 372	RUNDFUNKEMPFANGSGERAETE (AUCH TONBANDGERAETE FUER KRAFTFAHRZEUGE, OHNE EINZELNE TONFREQUENZVERSTAERKER)	216	0,0		WASCH-UND PUTZMITTEL, HYGIENEARTIKEL, KOERPERPFLEGEMITTEL, MEDIZINISCHE ERZEUGNISSE, LABORGERAETE, ARZNEIMITTEL	2 347 882	91,3
39	ELEKTROTECHNISCHE ERZEUGNISSE (Z. B. WOHNRAUMLEUCHTEN, KAFFEEBEREITER, -MUEHLEN, STAUBSAUGER U. AE. ELEKTROHAUSHALTSGERAETE)	6 774	0,3	938, 939	LEDER, LEDERFASERSTOFF	1 391	0,1
40, 41	FOTO-U. KINOGERAETE, FOTOTECHNISCHES U. -CHEMISCHES MATERIAL; FEINMECHANISCHE U. OPTISCHE ERZEUGNISSE	25 372	1,0		TEXTILE ROHSTOFFE UND VORERZEUGNISSE, HAEUTE, FELLE, LEDER, LEDERFASERSTOFF	1 391	0,1
45	SPIELWAREN, FEST-U. SCHERZARTIKEL	548	0,0	90	CHEMISCHE GRUNDSTOFFE UND CHEMIKALIEN	39 855	1,5
	ELEKTROTECHNISCHE, FEINMECHANISCHE UND OPTISCHE ERZEUGNISSE, SCHMUCK, SPIELWAREN, MUSIKINSTRUMENTE	32 909	1,3	910	KUNSTSTOFFE (OHNE KUNSTSTOFFHALBZEUG U. -WAREN)	5 110	0,2
52	PAPIER, PAPPE	493	0,0	912	ROHDROGEN, HARZE, STOCKLACK U. AE. ROHSTOFFE PFLANZLICHEN U. TIERISCHEN URSPRUNGS ZUR CHEMISCHEN WEITERVERARBEITUNG	3 316	0,1
560	BUECHER ALLER ART, LEHRWERKE IM MEDIENVERBUND (OHNE NOTEN-U. LIEDERBUECHER, KALENDER, WERBEDRUCKE U. GESCHAEFTSBUECHER)	125	0,0	917	PFLANZLICHE U. TIERISCHE FETTE U. OELE FUER TECHNISCHE ZWECKE, ROH, TECHNISCHE FETTSAEUREN (OHNE CHEMISCH EINHEITLICHE FETTSAEUREN)	1 558	0,1
562-569	SONSTIGE DRUCKEREIERZEUGNISSE (OHNE MUSIKALIEN, BEDRUCKTE BEHAELTER)	448	0,0		TECHNISCHE CHEMIKALIEN, KAUSCHUK	49 939	1,9
581-588	BUEROMASCHINEN, DATENVERARBEITUNGSGERAETE U. -EINRICHTUNGEN	561	0,0	597	DRAHT U. DRAHTSEILE AUS STAHL (OHNE WALZDRAHT)	379	0,0
589	BUEROMOEBEL	4 986	0,2	599	EISEN-, STAHL-U. TEMPERGUSSE-ERZEUGNISSE, PRESS-, ZIEH-UND STANZTEILE AUS STAHL	1 517	0,1
	PAPIER, PAPIERWAREN, SCHREIB- UND ZEICHENARTIKEL, DRUCKEREIERZEUGNISSE, BUEROORGANISATIONSMITTEL, -MASCHINEN UND -MOEBEL	6 713	0,3	600	NE-METALLERZE	759	0,0
770	KRAFTWAGEN	169	0,0	607	EDELMETALLE, EDELMETALLHALBZEUG, EDELMETALLGUSSE-ERZEUGNISSE (OHNE DENTAL-METALLHALBZEUG)	620	0,0
79	SONSTIGE FAHRZEUGE, DEREN TEILE U. ZUBEHOER	89	0,0		ERZE, METALLE, HALBZEUG	3 276	0,1
80-82	LANDMASCHINEN; WERKZEUG-, BAU-, TEXTIL-U. NAEHMASCHINEN; SONSTIGE MASCHINEN	1 975	0,1	68	INSTALLATIONSGERAETE U. -MATERIAL FUER WASSER, GAS UND HEIZUNG	2 174	0,1
83	TECHNISCHER SPEZIALBEDARF VERSCHIEDENER WIRTSCHAFTSZWEIGE; VERPACKUNGSMITTEL AUS METALL, KUNSTSTOFF, KERAMIK, GLAS	83 806	3,3		HOLZ, BAUSTOFFE, INSTALLATIONSBEDARF	2 174	0,1
84	SONSTIGER TECHNISCHE BEDARF; CHEMISCH-TECHNISCHE ERZEUGNISSE	14 753	0,6	942, 946, 947, 949	SONSTIGE GEBRAUCHTWAREN UND SONSTIGES ALTMATERIAL	195	0,0

\*) NUR WARENBEZUEGE VON UNTERNEHMEN MIT MEHR ALS 1 MILL. DM JAHRESUMSATZ. - 1) SYSTEMATIK DER WIRTSCHAFTSZWEIGE, AUSGABE 1979 - 2) WARENVERZEICHNIS FUER DIE BINNENHANDELSSTATISTIK, AUSGABE 1978.

7 WARENBEZUEGE IM GROSSHANDEL 1980 NACH WIRTSCHAFTSZWEIGEN UND WARENARTEN \*)

NUMMER DER SYSTEMATIK 1)	WIRTSCHAFTSGLIEDERUNG WARENART	WARENBEZUG		NUMMER DER SYSTEMATIK 1)	WIRTSCHAFTSGLIEDERUNG WARENART	WARENBEZUG	
		1 000 DM	PROZENT			1 000 DM	PROZENT
"WB"-NUMMER 2)	GROSSHANDEL MIT			"WB"-NUMMER 2)	GROSSHANDEL MIT		
	GEBRAUCHTWAREN, SCHROTT, ALTMATERIAL	195	0,0		WARENARTEN ZUSAMMEN	2 571 749	100
	418 5 GROSSHANDEL MIT FRISEURBEDARF						
24	DAMENOBEBEKLEIDUNG AB GR. 34 (OHNE PULLOVER U. A.E., PELZ-U. SPORTBEKLEIDUNG)	99	0,2	83	TECHNISCHER SPEZIALBEDARF VERSCHIEDENER WIRTSCHAFTSZWEIGE; VERPACKUNGSMITTEL AUS METALL, KUNSTSTOFF, KERAMIK, GLAS	8 101	16,1
34	LEDER-U. TAESCHNERWAREN	62	0,1		FAHRZEUGE, MASCHINEN, TECHNISCHER BEDARF, ANSTRICHFARBEN, LACKE, TAPETEN	8 101	16,1
	TEXTILIEN, BEKLEIDUNG, PELZWAREN, SCHUHE, LEDER-UND GALANTERIEWAREN	162	0,3				
490, 491, 498, 499	GESTUEHL, SCHULMOEBEL; LADENEINRICHTUNGEN, SCHAUFENSTERRUECKBAUTEN; ERGAENZUNGSMOEBEL; MOEBELTEILE	1 142	2,3	15	WASCH-, PUTZ-U. REINIGUNGSMITTEL (OHNE INDUSTRIEREINIGER, -SEIFEN U. AUTOPFLEGEMITTEL)	3 460	6,9
	EISENWAREN, HAUSRAT, SPORT-UND CAMPINGARTIKEL, MOEBEL, ANTIQUITAETEN, HOLZ-, KORB-, FLECHT-, SCHNITZ- UND FORMSTOFFWAREN	1 142	2,3	16-18	HYGIENEARTIKEL, VERBANDSTOFFE, KERZEN, KOERPERPFLEGEMITTEL, MECHANISCHE KOERPERPFLEGEGERAETE	35 552	70,5
45	SPIELWAREN, FEST-U. SCHERZARTIKEL	149	0,3		WASCH-UND PUTZMITTEL, HYGIENEARTIKEL, KOERPERPFLEGEMITTEL, MEDIZINISCHE ERZEUGNISSE, LABORGERAETE, ARZNEIMITTEL	39 012	77,4
	ELEKTROTECHNISCHE, FEINMECHANISCHE UND OPTISCHE ERZEUGNISSE, SCHMUCK, SPIELWAREN, MUSIKINSTRUMENTE	149	0,3	95, 96	LEBENDE TIERE, HEIM-U. KLEINTIERFUTTER, ZOOLOGISCHE ARTIKEL	62	0,1
52	PAPIER, PAPPE	62	0,1		LEBENDE TIERE, PFLANZEN, SAATEN, ROHSTOFFE UND VORERZEUGNISSE PFLANZLICHEN UND TIERISCHEN URSPRUNGS FUER NAHRUNGSMITTEL UND GETRAENKE; FUTTER-UND DUENGEMITTEL	62	0,1
53-55	PAPIER-U. PAPPEWAREN SOWIE VERWANDTE ERZEUGNISSE; SCHREIB-, ZEICHEN-U. MALGERAETE, LERNMITTEL (OHNE DRUCKEREIERZEUGNISSE), ZEICHENMASCHINEN; UNTERRICHTS-U. KUENSTLERFARBEN (EINSCHL. MALHILFSMITTELN)	447	0,9	90	CHEMISCHE GRUNDSTOFFE UND CHEMIKALIEN	1 291	2,6
	PAPIER, PAPIERWAREN, SCHREIB- UND ZEICHENARTIKEL, DRUCKEREIERZEUGNISSE, BUEROORGANISATIONSMITTEL, -MASCHINEN UND -MOEBEL	509	1,0		TECHNISCHE CHEMIKALIEN, KAUTSCHUK	1 291	2,6
	418 6 GROSSHANDEL MIT KOSMET. ERZEUGN., KOERPERPFLEGEMITTELN				WARENARTEN ZUSAMMEN	50 430	100
04	NAEHRMITTEL (OHNE TIEFGEFRORENE U. DIAETETISCHE SOWIE OHNE SUPPEN)	55	0,0	24	DAMENOBEBEKLEIDUNG AB GR. 34 (OHNE PULLOVER U. A.E., PELZ-U. SPORTBEKLEIDUNG)	215	0,0
060-063	FLEISCH-U. WURSTKONSERVEN	109	0,0	26	PULLOVER, WESTEN U. A.E., GEWIRKT ODER GESTRIKT, SAEUGLINGSBEKLEIDUNG	348	0,0
08	SUESSWAREN (EINSCHL. DAUERBACKWAREN, ABER OHNE KAKAOPULVER U. DIAETETISCHE SUESSWAREN)	916	0,1	27	HERREN-, DAMEN-U. KINDERWAESCHE, NIEDERWAREN (OHNE SAEUGLINGSWAESCHE)	733	0,1
090-093	DIAETETISCHE NAHRUNGSMITTEL U. GETRAENKE (OHNE TIEFGEFRORENE SOWIE OHNE SAEUGLINGS- UND KLEINKINDERNAHRUNG)	5 421	0,6	34	LEDER-U. TAESCHNERWAREN	461	0,0
094-097	SAEUGLINGS- U. KLEINKINDERNAHRUNG	35 982	3,2	35	BILDERRAHMEN, DEVOTIONALIEN, RAUCHERARTIKEL U. A. GALANTERIEWAREN	10 519	0,9
104-109	SPIRITUOSEN	1 055	0,1		TEXTILIEN, BEKLEIDUNG, PELZWAREN, SCHUHE, LEDER-UND GALANTERIEWAREN	13 144	1,2
115-118	ALKOHOLFREIE GETRAENKE (OHNE TIEFGEFRORENE U. DIAETETISCHE) NAHRUNGSMITTEL, GETRAENKE, TABAKWAREN	44 565	3,9	61	WERKZEUGE (Z.B. ZANGEN, FAEU- STEL, HOBEL, SAEGEN, SAEGEBLAETTER, HARTMETALL-U. DIAMANTWERKZEUGE, MASCHINENMESSER)	529	0,0
19	HAUS-, TISCH-U. BETTWAESCHE, BETTWAREN	869	0,1				

\*)NUR WARENBEZUEGE VON UNTERNEHMEN MIT MEHR ALS 1 MILL. DM JAHRESUMSATZ. -1)SYSTEMATIK DER WIRTSCHAFTSZWEIGE, AUSGABE 1979. -2)WARENVERZEICHNIS FUER DIE BINNENHANDELSSTATISTIK, AUSGABE 1978.

7 WARENBEZUEGE IM GROSSHANDEL 1980 NACH WIRTSCHAFTSZWEIGEN UND WARENARTEN \*)

NUMMER DER SYSTEMATIK 1)	WIRTSCHAFTSGLIEDERUNG WARENART	WARENBEZUG		NUMMER DER SYSTEMATIK 1)	WIRTSCHAFTSGLIEDERUNG WARENART	WARENBEZUG	
		1 000 DM	PROZENT			1 000 DM	PROZENT
"WB"-NUMMER 2)	GROSSHANDEL MIT			"WB"-NUMMER 2)	GROSSHANDEL MIT		
62	MASCHINEN-U. PRAEZISIONSWERKZ. (OHNE SAEGEBLAETTER, MASCHINEN-MESSER, HARTMETALL-U. DIAMANTWERKZIG.), ELEKTROWERKZIG., WERKSTÄTTEINRICHTUNGEN, BAUGERÄTE, GERÜSTE, LEITERN, HANDTRANSPORTGERÄTE, BEHÄLTER	529	0,0	777	BEREIFUNGEN (OHNE SOLCHE FUER KRAFT-U. FAHRRÄDER)	264	0,0
	EISENWAREN, HAUSRAT, SPORT-UND CAMPINGARTIKEL, MOBEL, ANTIQUITÄTEN, HOLZ-, KORB-, FLECHT-, SCHNITZ- UND FORMSTOFFWAREN	1 058	0,1	79	SONSTIGE FAHRZEUGE, DEREN TEILE U. ZUBEHÖR	561	0,1
370	FERNSEHGERÄTE	1 058	0,1	83	TECHNISCHER SPEZIALBEDARF VERSCHIEDENER WIRTSCHAFTSZWEIGE; VERPACKUNGSMITTEL AUS METALL, KUNSTSTOFF, KERAMIK, GLAS	2 478	0,2
371, 372	RUNDFUNKEMPFANGSGERÄTE (AUCH TONBANDGERÄTE FUER KRAFTFAHRZEUGE, OHNE EINZELNE TONFREQUENZVERSTÄRKER)	132	0,0	84	SONSTIGER TECHNISCHER BEDARF; CHEMISCH-TECHNISCHE ERZEUGNISSE	397	0,0
373, 374	PLATTENSPIELER, MAGNETBANDGERÄTE U. SONSTIGE PHONOTECHNISCHE GERÄTE	397	0,0	15	WASCH-, PUTZ-U. REINIGUNGSMITTEL (OHNE INDUSTRIEREINIGER, -SEIFEN U. AUTOPFLEGEMITTEL)	60 942	5,4
375, 377	ZUBEHÖR, EINZEL-U. ERSATZTEILE FUER RUNDFUNK-, FERNSEH-U. PHONOTECHNISCHE GERÄTE	132	0,0	16-18	HYGIENEARTIKEL, VERBANDSTOFFE, KERZEN, KOERPERPFLEGEMITTEL, MECHANISCHE KOERPERPFLEGEGERÄTE	862 055	76,3
378, 379	BESPIELTE TONTRÄGER, VIDEOBAENDER, BILDPLATTEN U. Ä. (Z.B. SCHALLPLATTEN, BESPIELTE KASSETTENTONBAENDER)	1 718	0,2	85	ORTHOPAEDISCHE U. MEDIZINISCHE ERZEUGNISSE (OHNE ORTHOPAEDISCHE SCHUHE), DENTALBEDARF, LABORGERÄTE, KRANKENPFLEGEARTIKEL	6 964	0,6
39	ELEKTROTECHNISCHE ERZEUGNISSE (Z.B. WOHNRAUMLEUCHTEN, KAFFEEBEREITER, -MUEHLEN, STAUBSAUGER U. Ä. ELEKTROHAUSHALTSGERÄTE)	132	0,0	87	ARZNEIMITTEL U. SONSTIGE PHARMAZEUTISCHE ERZEUGNISSE	54 532	4,8
40, 41	FOTO-U. KINOGERÄTE, FOTOTECHNISCHES U. -CHEMISCHES MATERIAL; FEINMECHANISCHE U. OPTISCHE ERZEUGNISSE	14 858	1,3		WASCH-UND PUTZMITTEL, HYGIENEARTIKEL, KOERPERPFLEGEMITTEL, MEDIZINISCHE ERZEUGNISSE, LABORGERÄTE, ARZNEIMITTEL	984 483	87,1
	ELEKTROTECHNISCHE, FEINMECHANISCHE UND OPTISCHE ERZEUGNISSE, SCHMUCK, SPIELWAREN, MUSIKINSTRUMENTE	18 428	1,6	95, 96	LEBENDE TIERE, HEIM-U. KLEINTIERFUTTER, ZOOLOGISCHE ARTIKEL	10 519	0,9
53, 55	PAPIER-U. PAPPEWAREN SOWIE VERWANDTE ERZEUGNISSE; SCHREIB-, ZEICHEN-U. MALGERÄTE, LERNMITTEL (OHNE DRUCKEREIERZEUGNISSE), ZEICHENMASCHINEN, UNTERRICHTS-U. KUNSTLERFARBEN (EINSCHL. MALHILFSMITTELN)	46 515	4,1		LEBENDE TIERE, PFLANZEN, SAATEN, ROHSTOFFE UND VORERZEUGNISSE PFLANZLICHEN UND TIERISCHEN URSPRUNGS FUER NAHRUNGSMITTEL UND GETRAENKE; FUTTER-UND DUENGEMITTEL	10 519	0,9
	PAPIER, PAPIERWAREN, SCHREIB- UND ZEICHENARTIKEL, DRUCKEREIERZEUGNISSE, BUEROORGANISATIONSMITTEL, -MASCHINEN UND -MOBEL	46 515	4,1	90	CHEMISCHE GRUNDSTOFFE UND CHEMIKALIEN	7 670	0,7
72, 76	ANSTRICHFARBEN, LACKE, TAPETEN (AUCH KLEBSTOFFE, BODENSPACHTEL, MALERPINSEL U. -BUERSTEN)	264	0,0	599	TECHNISCHE CHEMIKALIEN, KAUTSCHUK	7 670	0,7
		418 8			EISEN-, STAHL-U. TEMPERGUSSENERZEUGNISSE, PRESS-, ZIEH-UND STANZTEILE AUS STAHL		
050	SUPPEN, SOSSEN, BRUEHEN, WJERZEN (OHNE DIAETETISCHE SOWIE OHNE GEWUERZE U. GEWUERZMISCHUNGEN)	216	0,0	08	WARENARTEN ZUSAMMEN	1 130 456	100
056, 057	KONFITUREN, MARMELADEN U. Ä. BROTAUFSTRICH (OHNE DIAETETISCHEN SOWIE OHNE SPEISEFETTE)	216	0,0		GROSSHANDEL MIT WASCH-, PUTZ- U. REINIGUNGSMITTELN		
064, 069	FISCHKONSERVEN, MARINADEN, KONSERVENFERTIGGERICHTE (OHNE DIAETETISCHE)	108	0,0	08	SUESSWAREN (EINSCHL. DAUERBACKWAREN, ABER OHNE KAKAOPULVER U. DIAETETISCHE SUESSWAREN)	540	0,1
07	OBST- U. GEMUESEKONSERVEN (OHNE DIAETETISCHE SOWIE OHNE KONSERVENFERTIGGERICHTE)	648	0,1	094-097	SAEUGLINGS- U. KLEINKINDERNAHRUNG	864	0,1
				104-109	SPIRITUOSEN	321	0,0
				115-118	ALKOHOLFREIE GETRAENKE (OHNE TIEFGEFRORENE U. DIAETETISCHE)	2 160	0,3
					NAHRUNGSMITTEL, GETRAENKE, TABAKWAREN	5 073	0,7

\* )NUR WARENBEZUEGE VON UNTERNEHMEN MIT MEHR ALS 1 MILL. DM JAHRESUMSATZ. 1)SYSTEMATIK DER WIRTSCHAFTSZWEIGE, AUSGABE 1979. 2)WARENVERZEICHNIS FUER DIE BINNENHANDELSSTATISTIK, AUSGABE 1978.



7 WARENBEZUEGE IM GROSSHANDEL 1980 NACH WIRTSCHAFTSZWEIGEN UND WARENARTEN \*)

NUMMER DER SYSTEMATIK 1)	WIRTSCHAFTSGLIEDERUNG WARENART	WARENBEZUG		NUMMER DER SYSTEMATIK 1)	WIRTSCHAFTSGLIEDERUNG WARENART	WARENBEZUG	
		1 000 DM	PROZENT			1 000 DM	PROZENT
"WB"-NUMMER 2)	GROSSHANDEL MIT			"WB"-NUMMER 2)	GROSSHANDEL MIT		
19	HAUS-, TISCH- U. BETTWAESCHE, BETTWAREN	405	0,1		FAHRZEUGE, MASCHINEN, TECHNISCHER BEDARF, ANSTRICHFARBEN, LACKE, TAPETEN	76 806	10,7
26	PULLOVER, WESTEN U. AE., GEWIRKT ODER GESTRIKT, SAEUGLINGSBEKLEIDUNG	84	0,0	15	WASCH-, PUTZ- U. REINIGUNGSMITTEL (OHNE INDUSTRIEREINIGER, -SEIFEN U. AUTOPFLEGEMITTEL)	537 764	74,6
31	HERRENSCHUHE (OHNE SPORTSCHUHE)	-	-	16-18	HYGIENEARTIKEL, VERBANDSTOFFE, KERZEN, KOERPERPFLEGEMITTEL, MECHANISCHE KOERPERPFLEGEGERAETE	70 938	9,8
32	DAMENSCHUHE (OHNE SPORTSCHUHE)	-	-	85	ORTHOPAEDISCHE U. MEDIZINISCHE ERZEUGNISSE (OHNE ORTHOPAEDISCHE SCHUHE), DENTALBEDARF, LABORGERAETE, KRANKENPFLEGEARTIKEL	163	0,0
33	KINDERSCHUHE (OHNE SPORTSCHUHE), SCHUHZUBEHOER	245	0,0	87	ARZNEIMITTEL U. SONSTIGE PHARMAZEUTISCHE ERZEUGNISSE	4 733	0,7
36	SPORTBEKLEIDUNG, SPORTSCHUHE	-	-		WASCH- UND PUTZMITTEL, HYGIENEARTIKEL, KOERPERPFLEGEMITTEL, MEDIZINISCHE ERZEUGNISSE, LABORGERAETE, ARZNEIMITTEL	613 599	85,1
	TEXTILIEN, BEKLEIDUNG, PELZWAREN, SCHUHE, LEDER- UND GALANTERIEWAREN	735	0,1	95, 96	LEBENDE TIERE, HEIM- U. KLEINTIERFUTTER, ZOOLOGISCHE ARTIKEL	216	0,0
39	ELEKTROTECHNISCHE ERZEUGNISSE (Z. B. WOHNRaumLEUCHTEN, KAFFEEBEREITER, -MUEHLEN, STAUBSAUGER U. AE. ELEKTROHAUSHALTSGERAETE)	3 779	0,5		LEBENDE TIERE, PFLANZEN, SAATEN, ROHSTOFFE UND VORERZEUGNISSE PFLANZLICHEN UND TIERISCHEN URSPRUNGS GEFUERNAHRUNGSMITTEL UND GETRAENKE, FUTTER- UND DUENGEMITTEL	216	0,0
	ELEKTROTECHNISCHE, FEINMECHANISCHE UND OPTISCHE ERZEUGNISSE, SCHMUCK, SPIELWAREN, MUSIKINSTRUMENTE	3 779	0,5	932, 934-936	CHEMIEFASERN, GARN (OHNE NAEH-, STOPF- U. HANDARBEITSGARN), ANDERE TEXTILE ROHSTOFFE U. VORERZEUGNISSE	2 826	0,4
52	PAPIER, PAPPE	12 871	1,8		TEXTILE ROHSTOFFE UND VORERZEUGNISSE, HAEUETE, FELLE, LEDER, LEDERFASERSTOFF	2 826	0,4
53-56	PAPIER- U. PAPPEWAREN SOWIE VERWANDTE ERZEUGNISSE: SCHREIB-, ZEICHEN- U. MALGERAETE, LERNMITTEL (OHNE DRUCKEREIERZEUGNISSE), ZEICHENMASCHINEN; UNTERRICHTS- U. KUNSTLERFARBEN (EINSCHL. MALHILFSMITTELN)	507	0,1	90	CHEMISCHE GRUNDSTOFFE UND CHEMIKALIEN	2 246	0,3
581-588	BUEROMASCHINEN, DATENVERARBEITUNGSGERAETE U. -EINRICHTUNGEN	152	0,0	910	KUNSTSTOFFE (OHNE KUNSTSTOFFHALBZEUG U. -WAREN)	944	0,1
	PAPIER, PAPIERWAREN, SCHREIB- UND ZEICHENARTIKEL, DRUCKEREIERZEUGNISSE, BUEEROORGANISATIONSMITTEL, -MASCHINEN UND -MOEBEL	13 331	1,8	911	STEIN-, HUETTEN- U. SALINENSALZ, SOLE (OHNE SPEISESALZ, SOLE FUER MEDIZINISCHE ZWECKE UND VIEHSALZ)	1 426	0,2
72-76	ANSTRICHFARBEN, LACKE, TAPETEN (AUCH KLEBSTOFFE, BODENSPACHTEL, MALERPINSEL U. -BUERSTEN)	13 709	1,9		TECHNISCHE CHEMIKALIEN, KAUSCHUK	4 616	0,6
770	KRAFTWAGEN	87	0,0	9237	HEIZOELE, LEICHT UND EXTRA LEICHT	22	0,0
76	ZWEIRAEDELER, ZWEIRADTEILE U. -ZUBEHOER	1 604	0,2		BRENNSTOFFE, MINERALOELERZEUGNISSE	22	0,0
80-82	LANDMASCHINEN; WERKZEUG-, BAU-, TEXTIL- U. NAEHMASCHINEN; SONSTIGE MASCHINEN	2 582	0,4		WARENARTEN ZUSAMMEN	721 003	100
83	TECHNISCHER SPEZIALBEDARF VERSCHIEDENER WIRTSCHAFTSZWEIGE; VERPACKUNGSMITTEL AUS METALL, KUNSTSTOFF, KERAMIK, GLAS	11 503	1,6				
84	SONSTIGER TECHNISCHER BEDARF; CHEMISCH-TECHNISCHE ERZEUGNISSE	47 322	6,6				
		418			GROSSHANDEL MIT PHARMAZEUT., KOSMET. U. AE. ERZEUGNISSEN		
04	NAEHRMITTEL (OHNE TIEFGEFRORENE U. DIAETETISCHE SOWIE OHNE SUPPEN)	1 116	0,0	060-063	FLEISCH- U. WURSTKONSERVEN	109	0,0
050	SUPPEN, SOSSEN, BRUEHEN, WUERZEN (OHNE DIAETETISCHE SOWIE OHNE GEWUERZE U. GEWUERZMISCHUNGEN)	216	0,0	064-069	FISCHKONSERVEN, MARINADEN, KONSERVENFERTIGGERICHTE (OHNE DIAETETISCHE)	108	0,0
056, 057	KONFITURIEREN, MARMELADEN U. A. BROTAUFSTRICH (OHNE DIAETETISCHEN SOWIE OHNE SPEISEFETTE)	216	0,0	07	OBST- U. GEMUESEKONSERVEN (OHNE DIAETETISCHE SOWIE OHNE KONSERVENFERTIGGERICHTE)	648	0,0

\*) NUR WARENBEZUEGE VON UNTERNEHMEN MIT MEHR ALS 1 MILL. DM JAHRESUMSATZ. - 1) SYSTEMATIK DER WIRTSCHAFTSZWEIGE, AUSGABE 1979 - 2) WARENVERZEICHNIS FUER DIE BINNENHANDELSSTATISTIK, AUSGABE 1978.

7 WARENBEZUEGE IM GROSSHANDEL 1980 NACH WIRTSCHAFTSZWEIGEN UND WARENARTEN \*)

NUMMER DER SYSTEMATIK 1)	WIRTSCHAFTSGLIEDERUNG - - - WARENART	WARENBEZUG		NUMMER DER SYSTEMATIK 1)	WIRTSCHAFTSGLIEDERUNG - - - WARENART	WARENBEZUG	
		1 000 DM	PROZENT			1 000 DM	PROZENT
"WB"- NUMMER 2)	GROSSHANDEL MIT			"WB"- NUMMER 2)	GROSSHANDEL MIT		
08	SÜSSWAREN (EINSCHL. DAUERBACKWAREN, ABER OHNE KAKAOPULVER U. DIAETETISCHE SÜSSWAREN)	2 227	0,0	61	WERKZEUGE (Z. B. ZANGEN, FAU- STEL, HOBEL, SAEGEN, SAEGEL- BLÄTTER, HARTMETALL-U. DIAMANTWERK- ZEUGE, MASCHINENMESSER)	5 135	0,0
090- 093	DIÄTETISCHE NÄHRUNGSMITTEL U. GETRÄNKE (OHNE TIEFGEFRORENE SOWIE OHNE SÄUGLINGS- UND KLEINKINDERNÄHRUNG)	51 982	0,3	62	MASCHINEN-U. PRAEZISIONSWERKZ. (OHNE SAEGELBLÄTTER, MASCHINEN- MESSER, HARTMETALL-U. DIAMANT- WERKZG.), ELEKTROWERKZG., WERK- STÄTTEINRICHTUNGEN, BAUGERÄTE, GERÜSTE, LEITERN, HANDTRANS- PORTGERÄTE, BEHÄLTER	2 616	0,0
094- 097	SÄUGLINGS- U. KLEINKINDER- NÄHRUNG	82 418	0,5	63	BESCHLÄGE U. SCHLOSSER, EISEN- KURZWAREN	127	0,0
100, 101	TRAUBENWEINE (OHNE DIABETI- KER-, DESSERT-, PERL- U. SCHAUM- WEINE)	17 674	0,1	65	SPIELPLATZGERÄTE, CAMPING-UND SPORTARTIKEL, HANDELSWAFFEN, BASTELSAETZE	566	0,0
102, 103	WERMUT-, DESSERT-, OBST- U. PERL- WEINE, BOWLEN, WEINHALTIGE GE- TRÄNKE: TRAUBENSCHAUMWEINE, OBSTSCHAUMWEINE (OHNE DIABE- TIKERSCHAUMWEINE)	8 003	0,1	66	TAFEL-, KÜCHEN-U. AE. HAUSHALTS- GERÄTE (OHNE ELEKTRISCHE)	2 001	0,0
104- 109	SPIRITUOSEN	28 833	0,2	670, 671	EINZELÖFEN U. -HERDE, ANDERE HEIZ-U. KOCHGERÄTE (OHNE BADE- ÖFEN U. WASSERHEIZER)	1 160	0,0
115- 118	ALKOHOLFREIE GETRÄNKE (OHNE TIEFGEFRORENE U. DIAETETISCHE)	2 821	0,0	673	HAUSHALTSKÜHL-U. -GEFRIERMÖ- BEL	755	0,0
120, 121	KAFFEE (EINSCHL. KAFFEE-EXTRAKT)	633	0,0	675	ELEKTRISCHE WASCHMASCHINEN, WAESCHETROCKNER, BUEGELMASCHI- NEN FÜR DEN HAUSHALT	1 510	0,0
122- 124	TEE, KAFFEEMITTEL, KAKAO-U. SCHO- KOLADENPULVER, INSTANTGETRÄNKE (OHNE KAFFEE-EXTRAKT)	633	0,0	676	GESCHIRRSPUELMASCHINEN FÜR DEN HAUSHALT	503	0,0
	NÄHRUNGSMITTEL, GETRÄNKE, TABAKWAREN	197 637	1,3	492, 493	WOHN-U. KÜCHENSCHRÄNKE (OHNE ERGAENZUNGSMÖBEL, EINZELNE SPUELTISCHE U. SPUELEUNTER- SCHRÄNKE)	1 386	0,0
19	HAUS-, TISCH-U. BETTWAESCHE, BETTWAREN	1 337	0,0	494, 495	POLSTER-U. WOHNSITZMÖBEL (AUCH FRANZOESISCHE BETTEN), KÜCHEN- STUEHLE, WOHN-U. KÜECHENTISCHE (OHNE BUERO-, GARTEN-U. CAMPING- MÖBEL)	154	0,0
23	HERREN- OBERBEKLEIDUNG AB GR. 38 (OHNE PULLOVER U. AE., PELZ-U. SPORTBEKLEIDUNG)	160	0,0	497	SCHLAFMÖBEL (OHNE BETTWAREN U. -COUCHES, FRANZOESISCHE BETTEN U. KRANKENHAUSBETTSTELLEN)	133	0,0
24	DAMEN- OBERBEKLEIDUNG AB GR. 34 (OHNE PULLOVER U. AE., PELZ-U. SPORTBEKLEIDUNG)	474	0,0	490, 491, 498, 499	GESTUEHL, SCHULMÖBEL, LADENEIN- RICHTUNGEN, SCHAUFENSTERRUECK- BAUTEN; ERGAENZUNGSMÖBEL; MÖ- BELTEILE	4 117	0,0
26	PULLOVER, WESTEN U. AE., GEWIRKT ODER GESTRIKT, SÄUGLINGSBE- KLEIDUNG	432	0,0		EISENWAREN, HAUSRAT, SPORT-UND CAMPINGARTIKEL, MÖBEL, ANTI- QUITÄTEN, HOLZ-, KORB-, FLECHT-, SCHNITZ- UND FORM- STOFFWAREN	21 164	0,1
27	HERREN-, DAMEN- U. KINDERWAESCHE, MIEDERWAREN (OHNE SÄUGLINGS- WAESCHE)	3 862	0,0	370	FERNSEHGERÄTE	1 058	0,0
22, 28, 29	METERWARE FÜR BEKLEIDUNG; KURZWAREN, HANDARBEITEN; STRUMPFWAREN, BEKLEIDUNGSZUBE- HÖER (OHNE SÄUGLINGSARTIKEL), SCHIRME, STÖCKE	1 971	0,0	371, 372	RUNDFUNKEMPFANGSGERÄTE (AUCH TONBANDGERÄTE FÜR KRAFTFAHR- ZEUGE, OHNE EINZELNE TONFRE- QUENZVERSTÄRKER)	348	0,0
30	PELZWAREN	748	0,0	373, 374	PLATTENSPIELER, MAGNETBANDGE- RÄTE U. SONSTIGE PHONOTECH- NISCHE GERÄTE	397	0,0
31	HERRENSCHUHE (OHNE SPORTSCHUHE)	325	0,0	375- 377	ZUBEHÖER, EINZEL- U. ERSATZTEILE FÜR RUNDFUNK-, FERNSEH-U. PHO- NOTECHNISCHE GERÄTE	132	0,0
32	DAMENSCHUHE (OHNE SPORTSCHUHE)	325	0,0	378, 379	BESPIELTE TONTRÄGER, VIDEO- BÄNDER, BILDPLATTEN U. AE. (Z. B. SCHALLPLATTEN, BESPIELTE KAS- SETTENTONBÄNDER)	1 718	0,0
33	KINDERSCHUHE (OHNE SPORT- SCHUHE), SCHUHZUBEHÖER	245	0,0	39	ELEKTROTECHNISCHE ERZEUGNISSE (Z. B. WOHNRAUMLEUCHTEN, KAFFEE- BEREITER, -MÜHLEN, STAUBSAUGER U. AE. ELEKTROHAUSHALTSGERÄTE)	10 685	0,1
34	LEDER-U. TAESCHNERWAREN	1 934	0,0				
35	BILDERRAHMEN, DEVOTIONALIEN, RAUCHERARTIKEL U. A. GALANTE- RIEWAREN	11 938	0,1				
36	SPORTBEKLEIDUNG, SPORTSCHUHE	2 033	0,0				
	TEXTILIEN, BEKLEIDUNG, PELZ- WAREN, SCHUHE, LEDER-UND GA- LANTERIEWAREN	25 784	0,2				

\*) NUR WARENBEZUEGE VON UNTERNEHMEN MIT MEHR ALS 1 MILL. DM JAHRESUMSATZ. -1) SYSTEMATIK DER WIRTSCHAFTSZWEIGE, AUSGABE 1979. -2) WAREN-  
VERZEICHNIS FÜR DIE BINNENHANDELSSTATISTIK, AUSGABE 1978

7 WARENBEZUEGE IM GROSSHANDEL 1980 NACH WIRTSCHAFTSZWEIGEN UND WARENARTEN \*)

NUMMER DER SYSTEMATIK 1)	WIRTSCHAFTSGLIEDERUNG WARENART	WARENBEZUG		NUMMER DER SYSTEMATIK 1)	WIRTSCHAFTSGLIEDERUNG WARENART	WARENBEZUG	
		1 000 DM	PROZENT			1 000 DM	PROZENT
"WB"-NUMMER 2)	GROSSHANDEL MIT ...			"WB"-NUMMER 2)	GROSSHANDEL MIT ...		
40, 41	FOTO-U. KINOGERAETE, FOTOTECHNISCHES U. -CHEMISCHES MATERIAL; FEINMECHANISCHE U. OPTISCHE ERZEUGNISSE	48 274	0,3		FAHRZEUGE, MASCHINEN, TECHNISCHE BEDARF, ANSTRICHFARBEN, LACKE, TAPETEN	198 018	1,3
42	UHREN (OHNE ARMATURBRETTUHREN U. UHRENRADIOS, ELEKTRISCHE ZEITDIENST-U. -SCHALTGERAETE)	633	0,0	15	WASCH-, PUTZ-U. REINIGUNGSMITTEL (OHNE INDUSTRIEREINIGER, -SEIFEN U. AUTOPFLEGE MITTEL)	632 762	4,1
43	SCHMUCK, GOLD-U. SILBERSCHMIEDEWAREN, PERLEN, EDEL-, SCHMUCKSTEINE U. AE. (OHNE UHREN, ANTIQUITAETEN, KUNSTGEGENSTAENDE, GALANTERIEWAREN AUS UNEDLEN STOFFEN)	1 266	0,0	16-18	HYGIENEARTIKEL, VERBANDSTOFFE, KERZEN, KOERPERPFLEGEMITTEL, MECHANISCHE KOERPERPFLEGEGERAETE	1 572 038	10,3
45	SPIELWAREN, FEST-U. SCHERZARTIKEL	1 330	0,0	85	ORTHOPAEDISCHE U. MEDIZINISCHE ERZEUGNISSE (OHNE ORTHOPAEDISCHE SCHUHE), DENTALBEDARF, LABORGERAETE, KRANKENPFLEGEARTIKEL	2 316 102	15,2
	ELEKTROTECHNISCHE, FEINMECHANISCHE UND OPTISCHE ERZEUGNISSE, SCHMUCK, SPIELWAREN, MUSIKINSTRUMENTE	65 841	0,4	87	ARZNEIMITTEL U. SONSTIGE PHARMAZEUTISCHE ERZEUGNISSE	9 971 326	65,3
52	PAPIER, PAPPE	13 226	0,1		WASCH-UND PUTZMITTEL, HYGIENEARTIKEL, KOERPERPFLEGEMITTEL, MEDIZINISCHE ERZEUGNISSE, LABORGERAETE, ARZNEIMITTEL	14 492 228	94,9
53-55	PAPIER-U. PAPPEWAREN SOWIE VERWANDTE ERZEUGNISSE; SCHREIB-, ZEICHEN-U. MALGERAETE, LERNMITTEL (OHNE DRUCKEREIERZEUGNISSE), ZEICHENMASCHINEN; UNTERRICHTS-U. KUNSTLERFARBEN (EINSCHL. MALHILFSMITTELN)	47 678	0,3	95, 96	LEBENDE TIERE, HEIM-U. KLEINTIERFUTTER, ZOOLOGISCHE ARTIKEL	12 172	0,1
560	BUECHER ALLER ART, LEHRWERKE IM MEDIENVERBUND (OHNE NOTEN-U. LIEDERBUECHER, KALENDER, WERBEDRUCKE U. GESCHAFTSBUECHER)	174	0,0	982	ROHSTOFFE U. VORERZEUGNISSE FUER GETRAENKE, ROHKAKAO, -ZUCKER, -TABAK (Z. B. ROHKAFFEE, HOPFEN)	13 967	0,1
562-569	SONSTIGE DRUCKEREIERZEUGNISSE (OHNE MUSIKALIEN, BEDRUCKTE BEHAELTER)	448	0,0	9831-9839	SONSTIGE ROHSTOFFE U. VORERZEUGNISSE PFLANZLICHEN U. TIERISCHEN URSPRUNGS FUER NAHRUNGSMITTEL	19 766	0,1
57	BUEROORGANISATIONSMITTEL UND -KLEINARTIKEL (OHNE DRUCKEREIERZEUGNISSE)	466	0,0	987	FUTTERMITTEL (OHNE HEIM-UND KLEINTIERFUTTER)	12 845	0,1
581-588	BUEROMASCHINEN, DATENVERARBEITUNGSGERAETE U. -EINRICHTUNGEN	813	0,0	989	DJENGEMITTEL (OHNE DJENGEMITTEL IN TABLETTEN, PASTILLEN U. AE. ODER IN PACKUNGEN VON 10 KG ODER WENIGER, BLUMEN-U. RASENDJENGER)	1 098	0,0
589	BUEROMOEBEL	5 119	0,0		LEBENDE TIERE, PFLANZEN, SAATEN, ROHSTOFFE UND VORERZEUGNISSE PFLANZLICHEN UND TIERISCHEN URSPRUNGS FUER NAHRUNGSMITTEL UND GETRAENKE; FUTTER-UND DJENGEMITTEL	59 838	0,4
	PAPIER, PAPIERWAREN, SCHREIB- UND ZEICHENARTIKEL, DRUCKEREIERZEUGNISSE, BUEROORGANISATIONSMITTEL, -MASCHINEN UND -MOEBEL	67 824	0,4	932, 934-936	CHEMIEFASERN, GARN (OHNE NAEH-, STOPF-U. HANDARBEITSGARN), ANDERE TEXTILE ROHSTOFFE U. VORERZEUGNISSE	2 826	0,0
72-76	ANSTRICHFARBEN, LACKE, TAPETEN (AUCH KLEBSTOFFE, BODENSPACHTEL, MALERPINSEL U. -BUERSTEN)	17 646	0,1	938, 939	LEDER, LEDERFASERSTOFF	1 391	0,0
770	KRAFTWAGEN	266	0,0		TEXTILE ROHSTOFFE UND VORERZEUGNISSE, HAEUTE, FELLE, LEDER, LEDERFASERSTOFF	4 217	0,0
777	BEREIFUNGEN (OHNE SOLCHE FUER KRAFT-U. FAHRRADER)	264	0,0	90	CHEMISCHE GRUNDSTOFFE UND CHEMIKALIEN	98 262	0,6
78	ZWEIRADER, ZWEIRADTEILE U. -ZUBEHOER	1 604	0,0	910	KUNSTSTOFFE (OHNE KUNSTSTOFFHALBZEUG U. -WAREN)	8 716	0,1
79	SONSTIGE FAHRZEUGE, DEREN TEILE U. ZUBEHOER	750	0,0	911	STEIN-, HUETTEN-U. SALINENSALZ, SOLE (OHNE SPEISESALZ, SOLE FUER MEDIZINISCHE ZWECKE UND VIEHSALZ)	1 426	0,0
80-82	LANDMASCHINEN; WERKZEUG-, BAU-, TEXTIL-U. NAEHMASCHINEN; SONSTIGE MASCHINEN	7 489	0,0	912	ROHDROGEN, HARZE, STOCKLACK U. AE. ROHSTOFFE PFLANZLICHEN U. TIERISCHEN URSPRUNGS ZUR CHEMISCHEN WEITERVERARBEITUNG	15 928	0,1
83	TECHNISCHER SPEZIALBEDARF VERSCHIEDENER WIRTSCHAFTSZWEIGE; VERPACKUNGSMITTEL AUS METALL, KUNSTSTOFF, KERAMIK, GLAS	105 888	0,7				
84	SONSTIGER TECHNISCHER BEDARF; CHEMISCH-TECHNISCHE ERZEUGNISSE	64 241	0,4				

\*) NUR WARENBEZUEGE VON UNTERNEHMEN MIT MEHR ALS 1 MILL. DM JAHRESUMSATZ. -1) SYSTEMATIK DER WIRTSCHAFTSZWEIGE, AUSGABE 1979 -2) WARENVERZEICHNIS FUER DIE BINNENHANDELSSTATISTIK, AUSGABE 1978.

7 WARENBEZUEGE IM GROSSHANDEL 1980 NACH WIRTSCHAFTSZWEIGEN UND WARENARTEN \*)

NUMMER DER SYSTEMATIK 1)	WIRTSCHAFTSGLIEDERUNG WARENART	WARENBEZUG		NUMMER DER SYSTEMATIK 1)	WIRTSCHAFTSGLIEDERUNG WARENART	WARENBEZUG	
		1 000 DM	PROZENT			1 000 DM	PROZENT
"WB"-NUMMER 2)	GROSSHANDEL MIT			"WB"-NUMMER 2)	GROSSHANDEL MIT		
917	PFLANZLICHE U. TIERISCHE FETTE U. ÖLE FUER TECHNISCHE ZWECKE, ROH, TECHNISCHE FETTSÄUREN (OHNE CHEMISCH EINHEITLICHE FETTSÄUREN)	1 735	0,0	602-604	HALBZEUG AUS NE-METALLEN UND -LEGIERUNGEN (OHNE EDEL-METALLHALBZEUG)	86	0,0
	TECHNISCHE CHEMIKALIEN, KAUTSCHUK	126 067	0,8	607	EDELMETALLE, EDELMETALLHALBZEUG, EDELMETALLGUSSEERZEUGNISSE (OHNE DENTAL-METALLHALBZEUG)	620	0,0
9237	HEIZÖLE, LEICHT UND EXTRA LEICHT	22	0,0		ERZE, METALLE, HALBZEUG	3 448	0,0
	BRENNSTOFFE, MINERALÖLERZEUGNISSE	22	0,0	68	INSTALLATIONSGERÄTE U. MATERIAL FUER WASSER, GAS UND HEIZUNG	2 174	0,0
597	DRAHT U. DRAHTSEILE AUS STAHL (OHNE WALZDRAHT)	379	0,0		HOLZ, BAUSTOFFE, INSTALLATIONSBEDARF	2 174	0,0
599	EISEN-, STAHL- U. TEMPERGUSSEERZEUGNISSE, PRESS-, ZIEH- UND STANZTEILE AUS STAHL	1 517	0,0	942, 946, 947, 949	SONSTIGE GEBRAUCHTWAREN UND SONSTIGES ALTMATERIAL	195	0,0
600	NE-METALLERZE	759	0,0		GEBRAUCHTWAREN, SCHROTT, ALTMATERIAL	195	0,0
601	NE-METALLE, ROH (OHNE EDEL-METALLE)	86	0,0				
					WARENARTEN ZUSAMMEN	15 263 794	100
		419 11			GROSSHANDEL MIT SCHREIB- U. DRUCKPAPIER		
20, 21	HEIMTEXTILIEN, BODENBELÄGE (Z.B. TEPPICHE)	555	0,0	562-569	SONSTIGE DRUCKEREIERZEUGNISSE (OHNE MUSIKALIEN, BEDRUCKTE BEHÄLTER)	15 414	0,4
35	BILDERRAHMEN, DEVOTIONALIEN, RAUCHERARTIKEL U. A. GALANTERIEWAREN	222	0,0	57	BÜROORGANISATIONSMITTEL UND -KLEINARTIKEL (OHNE DRUCKEREIERZEUGNISSE)	4 881	0,1
	TEXTILIEN, BEKLEIDUNG, PELZWAREN, SCHUHE, LEDER- UND GALANTERIEWAREN	776	0,0	581-588	BÜROMASCHINEN, DATENVERARBEITUNGSGERÄTE U. EINRICHTUNGEN	18 839	0,5
61	WERKZEUGE (Z.B. ZANGEN, FAU- STEL, HOBEL, SÄGEN, SÄGEBLÄTTER, HARTMETALL- U. DIAMANTWERKZEUGE, MASCHINENMESSER)	776	0,0	589	BÜROMÖBEL	54	0,0
490, 491, 498, 499	GESTÜHL, SCHULMÖBEL; LADENEINRICHTUNGEN, SCHAUFENSTERRÜCKBAUTEN; ERGAENZUNGSMÖBEL; MÖBELTEILE	494	0,0		PAPIER, PAPIERWAREN, SCHREIB- UND ZEICHENARTIKEL, DRUCKEREIERZEUGNISSE, BÜROORGANISATIONSMITTEL, -MASCHINEN UND -MÖBEL	3 578 051	99,3
51	HOLZ-, KORB-, KORK-, FLECHT-, SCHNITZ- U. FORMSTOFFWAREN, KINDERWAGEN	776	0,0	72-76	ANSTRICHFARBEN, LACKE, TAPETEN (AUCH KLEBSTOFFE, BODENSPACHTEL, MALERPINSEL U. -BÜRSTEN)	555	0,0
	EISENWAREN, HAUSRAT, SPORT- UND CAMPINGARTIKEL, MÖBEL, ANTIQUITÄTEN, HOLZ-, KORB-, FLECHT-, SCHNITZ- UND FORMSTOFFWAREN	2 047	0,1	83	TECHNISCHER SPEZIALBEDARF VERSCHIEDENER WIRTSCHAFTSZWEIGE; VERPACKUNGSMITTEL AUS METALL, KUNSTSTOFF, KERAMIK, GLAS	380	0,0
45	SPIELWAREN, FEST- U. SCHERZARTIKEL	1 664	0,0	84	SONSTIGER TECHNISCHER BEDARF; CHEMISCH-TECHNISCHE ERZEUGNISSE	11 018	0,3
	ELEKTROTECHNISCHE, FEINMECHANISCHE UND OPTISCHE ERZEUGNISSE, SCHMUCK, SPIELWAREN, MUSIKINSTRUMENTE	1 664	0,0		FAHRZEUGE, MASCHINEN, TECHNISCHER BEDARF, ANSTRICHFARBEN, LACKE, TAPETEN	11 953	0,3
52	PAPIER, PAPPE	3 450 058	95,7	931	BAUMWOLLE (OHNE BAUMWOLL-LINTERS)	8 276	0,2
53-55	PAPIER- U. PAPPEWAREN SOWIE VERWANDTE ERZEUGNISSE: SCHREIB-, ZEICHEN- U. MALGERÄTE, LERNMITTEL (OHNE DRUCKEREIERZEUGNISSE), ZEICHENMASCHINEN; UNTERRICHTS- U. KUNSTLERFARBEN (EINSCHL. MALHILFSMITTELN)	88 309	2,4		TEXTILE ROHSTOFFE UND VORERZEUGNISSE, HAUTE, FELLE, LEDER, LEDERFASERSTOFF	8 276	0,2
560	BÜCHER ALLER ART, LEHRWERKE IM MEDIENVERBUND (OHNE NOTEN- U. LIEDERBÜCHER, KALENDER, WERBEDRUCKE U. GESCHAFTSBÜCHER)	496	0,0	90	CHEMISCHE GRUNDSTOFFE UND CHEMIKALIEN	1 505	0,0
					TECHNISCHE CHEMIKALIEN, KAUTSCHUK	1 505	0,0

\* NUR WARENBEZUEGE VON UNTERNEHMEN MIT MEHR ALS 1 MILL. DM JAHRESUMSATZ. -1) SYSTEMATIK DER WIRTSCHAFTSZWEIGE, AUSGABE 1979. -2) WARENVERZEICHNIS FUER DIE BINNENHANDELSSTATISTIK, AUSGABE 1978.

7 WARENBEZUEGE IM GROSSHANDEL 1980 NACH WIRTSCHAFTSZWEIGEN UND WARENARTEN \*)

NUMMER DER SYSTEMATIK 1)	WIRTSCHAFTSGLIEDERUNG WARENART	WARENBEZUG		NUMMER DER SYSTEMATIK 1)	WIRTSCHAFTSGLIEDERUNG WARENART	WARENBEZUG	
		1 000 DM	PROZENT			1 000 DM	PROZENT
2)	GROSSHANDEL MIT			2)	GROSSHANDEL MIT		
690-692	ROH HOLZ, AUCH ENTRINDET ODER GROB ZUGERICHTET; IMPRAEGNIERTE STANGEN, MASTE, PFAEHLE; SCHNITTHOLZ, SCHWELLEN, SCHWARTEN, SPREISSEL, SPAENE, HACKSCHNITZEL, VERLEIMTE BALKEN, ZAEUNE, SCHALUNGSTAFELN AUS VOLLHOLZ	555	0,0	693-698	HOBELWARE, WAND-U. DECKENVERKLEIDUNGEN AUS HOLZ U. KUNSTSTOFF; FURNIERE, SPERRHOLZ, HOLZFASER-U. HOLZSPANPLATTEN, KUNSTSTOFFPLATTEN, BAUELEMENTE UND SONSTIGE BAUTEILE AUS HOLZ, METALL U. KUNSTSTOFF	222	0,0
					HOLZ, BAUSTOFFE, INSTALLATIONSBEDARF	776	0,0
					WARENARTEN ZUSAMMEN	3 605 049	100
419 13 GROSSHANDEL MIT PAPIER (OH. SCHREIB- U. DRUCKPAPIER)							
090-093	DIAETETISCHE NAHRUNGSMITTEL U. GETRAENKE (OHNE TIEFGEFRORENE SOWIE OHNE SAUGLINGS- UND KLEINKINDERNAHRUNG)	444	0,0	562-569	SONSTIGE DRUCKEREIERZEUGNISSE (OHNE MUSIKALIEN, BEDRUCKTE BEHAELTER)	3 637	0,3
	NAHRUNGSMITTEL, GETRAENKE, TABAKWAREN	444	0,0	57	BUEEROORGANISATIONSMITTEL UND -KLEINARTIKEL (OHNE DRUCKEREIERZEUGNISSE)	3 491	0,3
19	HAUS-, TISCH-U. BETTWAESCHE, BETTWAREN	3 836	0,3	581-588	BUEROMASCHINEN, DATENVERARBEITUNGSGERAETE U. -EINRICHTUNGEN	421	0,0
	TEXTILIEN, BEKLEIDUNG, PELZWAREN, SCHUHE, LEDER- UND GALANTERIEWAREN	3 836	0,3	589	BUEROMOEBEL	241	0,0
62	MASCHINEN-U. PRAEZISIONSWERKZ. (OHNE SAEGEBLAETTER, MASCHINENMESSER, HARTMETALL-U. DIAMANTWERKZG.), ELEKTROWERKZG., WERKSTATTEINRICHTUNGEN, BAUGERAETE, GERUESTE, LEITERN, HANDTRANSPORTGERAETE, BEHAELTER	2 601	0,2		PAPIER, PAPIERWAREN, SCHREIB- UND ZEICHENARTIKEL, DRUCKEREIERZEUGNISSE, BUEEROORGANISATIONSMITTEL, -MASCHINEN UND -MOEBEL	991 160	89,2
66	TAFEL-, KUECHEN-U. AE. HAUSHALTSGERAETE (OHNE ELEKTRISCHE)	121	0,0	72-76	ANSTRICHFARBEN, LACKE, TAPETEN (AUCH KLEBSTOFFE, BODENSPACHTEL, MALERPINSEL U. -BUERSTEN)	5 208	0,5
673	HAUSHALTSKUEHL-U. -GEFRIERMOEBEL	121	0,0	80-82	LANDMASCHINEN; WERKZEUG-, BAU-, TEXTIL-U. NAEHMASCHINEN; SONSTIGE MASCHINEN	14 666	1,3
50	KUNSTGEGENSTAENDE, SAMMLUNGSTUECKE, ANTIQUITAETEN	182	0,0	83	TECHNISCHER SPEZIALBEDARF VERSCHIEDENER WIRTSCHAFTSZWEIGE; VERPACKUNGSMITTEL AUS METALL, KUNSTSTOFF, KERAMIK, GLAS	17 861	1,6
	EISENWAREN, HAUSRAT, SPORT-UND CAMPINGARTIKEL, MOEBEL, ANTIQUITAETEN, HOLZ-, KORB-, FLECHT-, SCHNITZ- UND FORMSTOFFWAREN	2 994	0,3	84	SONSTIGER TECHNISCHER BEDARF; CHEMISCH-TECHNISCHE ERZEUGNISSE	294	0,0
40-41	FOTO-U. KINOGERAETE, FOTOTECHNISCHES U. -CHEMISCHES MATERIAL; FEINMECHANISCHE U. OPTISCHE ERZEUGNISSE	2 306	0,2		FAHRZEUGE, MASCHINEN, TECHNISCHER BEDARF, ANSTRICHFARBEN, LACKE, TAPETEN	38 029	3,4
45	SPIELWAREN, FEST-U. SCHERZARTIKEL	182	0,0	15	WASCH-, PUTZ-U. REINIGUNGSMITTEL (OHNE INDUSTRIEREINIGER, -SEIFEN U. AUTOPFLEGEMITTEL)	2 893	0,3
	ELEKTROTECHNISCHE, FEINMECHANISCHE UND OPTISCHE ERZEUGNISSE, SCHMUCK, SPIELWAREN, MUSIKINSTRUMENTE	2 458	0,2	16-18	HYGIENEARTIKEL, VERBANDSTOFFE, KERZEN, KOERPERPFLEGEMITTEL, MECHANISCHE KOERPERPFLEGEGERAETE	36 438	3,3
52	PAPIER, PAPPE	812 988	73,2	85	ORTHOPAEDISCHE U. MEDIZINISCHE ERZEUGNISSE (OHNE ORTHOPAEDISCHE SCHUHE), DENTALBEDARF, LABORGERAETE, KRANKENPFLEGEARTIKEL	7 911	0,7
53-55	PAPIER-U. PAPPEWAREN SOWIE VERWANDTE ERZEUGNISSE; SCHREIB-, ZEICHEN-U. MALGERAETE, LERNMITTEL (OHNE DRUCKEREIERZEUGNISSE), ZEICHENMASCHINEN, UNTERRICHTS-U. KUNSTLERFARBEN (EINSCHL. MALHILFSMITTELN)	169 740	15,3		WASCH-UND PUTZMITTEL, HYGIENEARTIKEL, KOERPERPFLEGEMITTEL, MEDIZINISCHE ERZEUGNISSE, LABORGERAETE, ARZNEIMITTEL	47 243	4,3
560	BUECHER ALLER ART, LEHRWERKE IM MEDIENVERBUND (OHNE NOTEN-U. LIEDERBUECHER, KALENDER, WERBEDRUCKE U. GESCHAFTSBUECHER)	213	0,0	932-936	CHEMIEFASERN, GARN (OHNE NASH-, STOPF-U. HANDARBEITSGARN), ANDERE TEXTILE ROHSTOFFE U. VORERZEUGNISSE	2 049	0,2
561	ZEITUNGEN U. ZEITSCHRIFTEN	429	0,0		TEXTILE ROHSTOFFE UND VORERZEUGNISSE, HAUTE, FELLE, LEDER, LEDERFASERSTOFF	2 049	0,2

\*) NUR WARENBEZUEGE VON UNTERNEHMEN MIT MEHR ALS 1 MILL. DM JAHRESUMSATZ. -1) SYSTEMATIK DER WIRTSCHAFTSZWEIGE, AUSGABE 1979. -2) WARENVERZEICHNIS FUER DIE BINNENHANDELSSTATISTIK, AUSGABE 1978.

7 WARENBEZUEGE IM GROSSHANDEL 1980 NACH WIRTSCHAFTSZWEIGEN UND WARENARTEN \*)

NUMMER DER SYSTEMATIK	WIRTSCHAFTSGLIEDERUNG - - - WARENART	WARENBEZUG		NUMMER DER SYSTEMATIK	WIRTSCHAFTSGLIEDERUNG - - - WARENART	WARENBEZUG	
		1 000 DM	PROZENT			1 000 DM	PROZENT
"WB"-NUMMER	GROSSHANDEL MIT ...			"WB"-NUMMER	GROSSHANDEL MIT ...		
910	KUNSTSTOFFE (OHNE KUNSTSTOFFHALBZEUG U. -WAREN)	7 988	0,7	599	EISEN-, STAHL-U. TEMPERGÜSSERZEUGNISSE, PRESS-, ZIEH- UND STANZTEILE AUS STAHL	113	0,0
	TECHNISCHE CHEMIKALIEN, KAUTSCHUK	7 988	0,7		ERZE, METALLE, HALBZEUG	525	0,0
929	ANDERE MINERALÖLERZEUGNISSE	5 157	0,5	941	GEBRAUCHTE WERKZEUGE UND MASCHINEN	9 307	0,8
	BRENNSTOFFE, MINERALÖLERZEUGNISSE	5 157	0,5		GEBRAUCHTWAREN, SCHROTT, ALTMATERIAL	9 307	0,8
597	DRAHT U. DRAHTSEILE AUS STAHL (OHNE WALZDRAHT)	412	0,0		WARENARTEN ZUSAMMEN	1 111 251	100
419 15 GROSSHANDEL MIT PAPPE							
08	SÜSSWAREN (EINSCHL. DAUERBACKWAREN, ABER OHNE KAKAOPULVER U. DIAETETISCHE SÜSSWAREN)	2 352	0,9		PAPIER, PAPIERWAREN, SCHREIB- UND ZEICHENARTIKEL, DRUCKEREI-ERZEUGNISSE, BUEROORGANISATIONSMITTEL, -MASCHINEN UND -MÖBEL	239 310	88,7
	NAHRUNGSMITTEL, GETRÄNKE, TABAKWAREN	2 352	0,9				
62	MASCHINEN-U. PRÄZISIONSWERKZ. (OHNE SÄGEBLÄTTER, MASCHINENMESSER, HARTMETALL-U. DIAMANTWERKZG.), ELEKTROWERKZG., WERKSTATTEINRICHTUNGEN, BAUGERÄTE, GERÜSTE, LEITERN, HANDTRANSPORTGERÄTE, BEHÄLTER	215	0,1	83	TECHNISCHER SPEZIALBEDARF VERSCHIEDENER WIRTSCHAFTSZWEIGE; VERPACKUNGSMITTEL AUS METALL, KUNSTSTOFF, KERAMIK, GLAS	3 594	1,3
					FAHRZEUGE, MASCHINEN, TECHNISCHER BEDARF, ANSTRICHFARBEN, LACKE, TAPETEN	3 594	1,3
66	TAFEL-, KÜCHEN-U. AE. HAUSHALTSGERÄTE (OHNE ELEKTRISCHE)	2 352	0,9	910	KUNSTSTOFFE (OHNE KUNSTSTOFFHALBZEUG U. -WAREN)	9 883	3,7
	EISENWAREN, HAUSRAT, SPORT- UND CAMPINGARTIKEL, MÖBEL, ANTIQUITÄTEN, HOLZ-, KORB-, FLECHT-, SCHNITZ- UND FORMSTOFFWAREN	2 557	1,0		TECHNISCHE CHEMIKALIEN, KAUTSCHUK	9 883	3,7
52	PAPIER, PAPPE	227 196	84,2	590, 592	ROHHOLZ, AUCH ENTRINDET ODER GROB ZUGERICHET; IMPREGNIERTE STANGEN, MASTE, PFAHLE; SCHNITTHOLZ, SCHWELLEN, SCHWARTEN, SPREISSEL, SPAENE, HACKSCHNITZEL, VERLEIMTE BALKEN, ZÄUNE, SCHALUNGSTAFELN AUS VOLLHOLZ	6 115	2,3
53-55	PAPIER-U. PAPPEWAREN SOWIE VERWANDTE ERZEUGNISSE: SCHREIB-, ZEICHEN-U. MALGERÄTE, LERNMITTEL (OHNE DRUCKEREIERZEUGNISSE), ZEICHENMASCHINEN; UNTERRICHTS-U. KUNSTLERFARBEN (EINSCHL. MALHILFSMITTELN)	10 615	3,9	593-598	HOBELWARE, WAND-U. DECKENVERKLEIDUNGEN AUS HOLZ U. KUNSTSTOFF; FURNIERE, SPERRHOLZ, HOLZFASER-U. HOLZSPANPLATTEN, KUNSTSTOFFPLATTEN, BAUELEMENTE UND SONSTIGE BAUTEILE AUS HOLZ, METALL U. KUNSTSTOFF	6 115	2,3
57	BUEROORGANISATIONSMITTEL UND -KLEINARTIKEL (OHNE DRUCKEREIERZEUGNISSE)	1 497	0,6		HOLZ, BAUSTOFFE, INSTALLATIONSBEDARF	12 230	4,5
WARENARTEN ZUSAMMEN						269 935	100
419 17 GROSSHANDEL MIT SCHREIB- U. PAPIERWAREN, SCHUL- U. BUEROART.							
000, 001	FLEISCH, FRISCH (EINSCHL. WILD, GEFLÜGEL U. INNEREIER, OHNE GEFRORENES UND TIEFGEFRORENES SOWIE OHNE KONSERVEN)	475	0,0	08	SÜSSWAREN (EINSCHL. DAUERBACKWAREN, ABER OHNE KAKAOPULVER U. DIAETETISCHE SÜSSWAREN)	200	0,0
002-008	WURST, SCHINKEN, GERAUCHERTER SPECK, RAUCHFLEISCH (OHNE GEFRORENE U. TIEFGEFRORENE SOWIE OHNE KONSERVEN)	20	0,0	102, 103	WERMUT-, DESSERT-, OBST- U. PERLWEINE, BOWLEN, WEINHALTIGE GETRÄNKE; TRAUBENSCHAUMWEINE, OBSTSCHAUMWEINE (OHNE DIABETIKERSCHAUMWEINE)	100	0,0
012-014	OBST, FRISCH (OHNE SÜD-U. ZITRUSFRÜCHTE) EINSCHL. SCHALEN-OBST	20	0,0	122-124	TEE, KAFFEEMITTEL, KAKAO-U. SCHOKOLADENPULVER, INSTANTGETRÄNKE (OHNE KAFFEE-EXTRAKT)	100	0,0
015, 0161-0179	GEMÜSE U. KÜCHENKRAUTER, FRISCH (OHNE SPEISEKARTOFFELN)	20	0,0		NAHRUNGSMITTEL, GETRÄNKE, TABAKWAREN	1 013	0,0
04	NAHRMITTEL (OHNE TIEFGEFRORENE U. DIAETETISCHE SOWIE OHNE SUPPEN)	79	0,0	19	HAUS-, TISCH-U. BETTWAESCHE, BETTWAREN	283	0,0

\*) NUR WARENBEZUEGE VON UNTERNEHMEN MIT MEHR ALS 1 MILL. DM JAHRESUMSATZ -1) SYSTEMATIK DER WIRTSCHAFTSZWEIGE, AUSGABE 1979 -2) WARENVERZEICHNIS FUER DIE BINNENHANDELSSTATISTIK, AUSGABE 1978.

7 WARENBEZUEGE IM GROSSHANDEL 1980 NACH WIRTSCHAFTSZWEIGEN UND WARENARTEN \*)

NUMMER DER SYSTEMATIK 1)	WIRTSCHAFTSGLIEDERUNG WARENART	WARENBEZUG		NUMMER DER SYSTEMATIK 2)	WIRTSCHAFTSGLIEDERUNG WARENART	WARENBEZUG	
		1 000 DM	PROZENT			1 000 DM	PROZENT
20, 21	HEIMTEXTILIEN, BODENBELAEGE (Z.B. TEPPICHE)	582	0,0		ELEKTROTECHNISCHE, FEINMECHANISCHE UND OPTISCHE ERZEUGNISSE, SCHMUCK, SPIELWAREN, MUSIKINSTRUMENTE	55 760	2,7
24	DAMENOBERBEKLEIDUNG AB GR. 34 (OHNE PULLOVER U.Ä., PELZ- U. SPORTBEKLEIDUNG)	299	0,0	52	PAPIER, PAPPE	110 826	5,3
27	HERREN-, DAMEN- U. KINDERWAESCHE, MIEDERWAREN (OHNE SAEUGLINGSWAESCHE)	137	0,0	53-55	PAPIER- U. PAPPEWAREN SOWIE VERWANDTE ERZEUGNISSE: SCHREIB-, ZEICHEN- U. MALGERAETE, LERNMITTEL (OHNE DRUCKEREIERZEUGNISSE), ZEICHENMASCHINEN; UNTERSCHIEDLICHE KUNSTLERFARBEN (EINSCHL. MALHILFSMITTELN)	1 122 928	53,9
22, 28, 29	METERWARE FUER BEKLEIDUNG; KURZWAREN, HANDARBEITEN; STRUMPFWAREN, BEKLEIDUNGSZUBEHOER (OHNE SAEUGLINGSARTIKEL), SCHIRME, STOECKE	1 001	0,0	560	BUECHER ALLER ART, LEHRWERKE IM MEDIENVERBUND (OHNE NOTEN- U. LIEDERBUECHER, KALENDER, WERBEDRUCKE U. GESCHAFTSBUECHER)	70 719	3,4
32	DAMENSCHUHE (OHNE SPORTSCHUHE)	266	0,0	561	ZEITUNGEN U. ZEITSCHRIFTEN	8 005	0,4
34	LEDER- U. TAESCHNERWAREN	2 374	0,1	562-569	SONSTIGE DRUCKEREIERZEUGNISSE (OHNE MUSIKALIEN, BEDRUCKTE BEHAELTER)	131 501	6,3
35	BILDERRAHMEN, DEVOTIONALIEN, RAUCHERARTIKEL U. A. GALANTERIEWAREN	4 444	0,2	57	BUECHER	295 566	14,2
	TEXTILIEN, BEKLEIDUNG, PELZWAREN, SCHUHE, LEDER- UND GALANTERIEWAREN	9 376	0,4	581-588	BUECHER ALLER ART, LEHRWERKE IM MEDIENVERBUND (OHNE NOTEN- U. LIEDERBUECHER, KALENDER, WERBEDRUCKE U. GESCHAFTSBUECHER)	100 028	4,8
51	WERKZEUGE (Z.B. ZANGEN, FAESTEL, HOBEL, SAEGEN, SAEGBLAETTER, HARTMETALL- U. DIAMANTWERKZEUGE, MASCHINENMESSER)	95	0,0	589	BUEROMOBEL	140 803	6,8
62	MASCHINEN- U. PRAEZISIONSWERKZ. (OHNE SAEGBLAETTER, MASCHINENMESSER, HARTMETALL- U. DIAMANTWERKZG.), ELEKTROWERKZG., WERKSTÄTTEINRICHTUNGEN, BAUGERAETE, GERUESTE, LEITERN, HANDTRANSPORTGERAETE, BEHAELTER	1 024	0,0	72-76	PAPIER, PAPIERWAREN, SCHREIB- UND ZEICHENARTIKEL, DRUCKEREIERZEUGNISSE, BUECHER, ORGANISATIONSMITTEL, -MASCHINEN UND -MOBEL	1 980 379	95,0
65	SPIELPLATZGERAETE, CAMPING- UND SPORTARTIKEL, HANDELSWAFFEN, BASTELSAETZE	668	0,0	80-82	ANSTRICHFARBEN, LACKE, TAPETEN (AUCH KLEBSTOFFE, BODENSPACHTEL, MALERPINSEL U. -BUERSTEN)	2 665	0,1
66	TAFEL-, KUECHEN- U.Ä. HAUSHALTSGERAETE (OHNE ELEKTRISCHE)	5 697	0,3	83	LANDMASCHINEN; WERKZEUG-, BAU-, TEXTIL- U. NAEHMASCHINEN; SONSTIGE MASCHINEN	766	0,0
50	KUNSTGEGENSTAENDE, SAMMLUNGSTUECKE, ANTIQUITAETEN	3 913	0,2	84	TECHNISCHER SPEZIALBEDARF VERSCHIEDENER WIRTSCHAFTSZWEIGE; VERPACKUNGSMITTEL AUS METALL, KUNSTSTOFF, KERAMIK, GLAS	3 580	0,2
51	HOLZ-, KORB-, KORK-, FLECHT-, SCHNITZ- U. FORMSTOFFWAREN, KINDERWAGEN	901	0,0		SONSTIGER TECHNISCHER BEDARF; CHEMISCH-TECHNISCHE ERZEUGNISSE	4 479	0,2
	EISENWAREN, HAUSRAT, SPORT- UND CAMPINGARTIKEL, MOBEL, ANTIQUITAETEN, HOLZ-, KORB-, FLECHT-, SCHNITZ- UND FORMSTOFFWAREN	12 298	0,6		FAHRZEUGE, MASCHINEN, TECHNISCHER BEDARF, ANSTRICHFARBEN, LACKE, TAPETEN	11 480	0,6
378, 379	BESPIELTE TONTRAEGER, VIDEOBAENDER, BILDPLATTEN U.Ä. (Z.B. SCHALLPLATTEN, BESPIELTE KASSETTENTONBAENDER)	43	0,0	15	WASCH-, PUTZ- U. REINIGUNGSMITTEL (OHNE INDUSTRIEREINIGER, -SEIFEN U. AUTOPFLEGEMITTEL)	114	0,0
40, 41	FOTO- U. KINOGERAETE, FOTOTECHNISCHES U. CHEMISCHES MATERIAL; FEINMECHANISCHE U. OPTISCHE ERZEUGNISSE	14 882	0,7	16-18	HYGIENEARTIKEL, VERBANDSTOFFE, KERZEN, KOERPERPFLEGEMITTEL, MECHANISCHE KOERPERPFLEGEGERAETE	4 961	0,2
42	UHREN (OHNE ARMATURBRETTUHREN U. UHRENRADIOS, ELEKTRISCHE ZEITDIENST- U. -SCHALTGERAETE)	829	0,0	85	ORTHOPAEDISCHE U. MEDIZINISCHE ERZEUGNISSE (OHNE ORTHOPAEDISCHE SCHUHE), DENTALBEDARF, LABORGERAETE, KRANKENPFLEGEARTIKEL	205	0,0
43	SCHMUCK, GOLD- U. SILBERSCHMIEDEWAREN, PERLEN, EDEL-, SCHMUCKSTEINE U.Ä. (OHNE UHREN, ANTIQUITAETEN, KUNSTGEGENSTAENDE, GALANTERIEWAREN AUS UNEDLEN STOFFEN)	446	0,0		WASCH- UND PUTZMITTEL, HYGIENEARTIKEL, KOERPERPFLEGEMITTEL, MEDIZINISCHE ERZEUGNISSE, LABORGERAETE, ARZNEIMITTEL	5 280	0,3
45	SPIELWAREN, FEST- U. SCHERZARTIKEL	39 559	1,9	931	BAUMWOLLE (OHNE BAUMWOLL- LINTERS)	1 272	0,1

\*) NUR WARENBEZUEGE VON UNTERNEHMEN MIT MEHR ALS 1 MILL. DM JAHRESUMSATZ. -1) SYSTEMATIK DER WIRTSCHAFTSZWEIGE, AUSGABE 1979. -2) WARENVERZEICHNIS FUER DIE BINNENHANDELSSTATISTIK, AUSGABE 1978.

7 WARENBEZUEGE IM GROSSHANDEL 1980 NACH WIRTSCHAFTSZWEIGEN UND WARENARTEN \*)

NUMMER DER SYSTEMATIK 1)	WIRTSCHAFTSGLIEDERUNG WARENART	WARENBEZUG		NUMMER DER SYSTEMATIK 1)	WIRTSCHAFTSGLIEDERUNG WARENART	WARENBEZUG	
		1 000 DM	PROZENT			1 000 DM	PROZENT
"WB"-NUMMER 2)	GROSSHANDEL MIT ...			"WB"-NUMMER 2)	GROSSHANDEL MIT ...		
932-934-936	CHEMIEFASERN, GARN (OHNE NAEH-, STOPF- U. HANDARBEITSGARN), ANDERE TEXTILE ROHSTOFFE U. VORERZEUGNISSE	854	0,0	9232	MOTORENBENZIN	-	-
	TEXTILE ROHSTOFFE UND VORERZEUGNISSE, HAEUTE, FELLE, LEDER, LEDERFASERSTOFF	2 126	0,1	9233	DIESELKRAFTSTOFF	-	-
90	CHEMISCHE GRUNDSTOFFE UND CHEMIKALIEN	545	0,0	9237	HEIZDELE, LEICHT UND EXTRA LEICHT	-	-
910	KUNSTSTOFFE (OHNE KUNSTSTOFFHALBZEUG U. -WAREN)	4 365	0,2	927	SCHMIERMITTEL U. A.E. MINERALISCHE OELE	-	-
	TECHNISCHE CHEMIKALIEN, KAUTSCHUK	4 910	0,2	700-704, 707	BAUSTOFFE, MINERALISCHE BAUELEMENTE	1 089	0,1
					HOLZ, BAUSTOFFE, INSTALLATIONSBEDARF	1 089	0,1
					WARENARTEN ZUSAMMEN	2 083 691	100
		419 1			GROSSHANDEL MIT PAPIER, PAPPE, SCHREIBWAREN		
000-001	FLEISCH, FRISCH (EINSCHL. WILD, GEFLUEGEL U. INNEREIEN, OHNE GEFRORENES UND TIEFGEFRORENES SOWIE OHNE KONSERVEN)	475	0,0	34	LEDER-U. TAESCHNERWAREN	2 374	0,0
002-008	WURST, SCHINKEN, GERAUECHTERT SPECK, RAUCHFLEISCH (OHNE GEFRORENE U. TIEFGEFRORENE SOWIE OHNE KONSERVEN)	20	0,0	35	BILDERRAHMEN, DEVOTIONALIEN, RAUCHERARTIKEL U. A. GALANTERIEWAREN	4 666	0,1
012-014	OBST, FRISCH (OHNE SUEO-U. ZITRUSFRUECHTE) EINSCHL. SCHALEN-OBST	20	0,0		TEXTILIEN, BEKLEIDUNG, PELZWAREN, SCHUHE, LEDER- UND GALANTERIEWAREN	13 989	0,2
015, 0161-0179	GEMUESE U. KUECHENKRAEUTER, FRISCH (OHNE SPEISEKARTOFFELN)	20	0,0	51	WERKZEUGE (Z. B. ZANGEN, FAEUSTEL, HOBEL, SAEGEN, SAEGEBLAETTER, HARTMETALL-U. DIAMANTWERKZEUGE, MASCHINENMESSER)	872	0,0
04	NAHRMITTEL (OHNE TIEFGEFRORENE U. DIAETETISCHE SOWIE OHNE SUPPEN)	79	0,0	52	MASCHINEN-U. PRAEZISIONSWERKZ. (OHNE SAEGEBLAETTER, MASCHINENMESSER, HARTMETALL-U. DIAMANTWERKZG.), ELEKTROWERKZG., WERKSTATTEINRICHTUNGEN, BAUGERAETE, GERUESTE, LEITERN, HANDTRANSPORTGERAETE, BEHAELTER	3 840	0,1
08	SUESSWAREN (EINSCHL. DAUERBACKWAREN, ABER OHNE KAKAOPULVER U. DIAETETISCHE SUESSWAREN)	2 551	0,0	55	SPIELPLATZGERAETE, CAMPING-UND SPORTARTIKEL, HANDELSWAFFEN, BASTELSAETZE	666	0,0
090-093	DIAETETISCHE NAHRUNGSMITTEL U. GETRAENKE (OHNE TIEFGEFRORENE SOWIE OHNE SAEUGLINGS- UND KLEINKINDERNAHRUNG)	444	0,0	56	TAFEL-, KUECHEN-U. A.E. HAUSHALTSGERAETE (OHNE ELEKTRISCHE)	8 169	0,1
102, 103	WERMJUT-, DESSERT-, OBST- U. PERLWEINE, BOWLEN, WEINHALTIGE GETRAENKE; TRAUBENSCHAUMWEINE, OBSTSCHAUMWEINE (OHNE DIABETIKERSCHAUMWEINE)	100	0,0	56	TAFEL-, KUECHEN-U. A.E. HAUSHALTSGERAETE (OHNE ELEKTRISCHE)	8 169	0,1
122-124	TEE, KAFFEEMITTEL, KAKAO-U. SCHOKOLADENPULVER, INSTANTGETRAENKE (OHNE KAFFEE-EXTRAKT)	100	0,0	573	HAUSHALTSKUEHL-U. -GEFRIERMOEBEL	121	0,0
	NAHRUNGSMITTEL, GETRAENKE, TABAKWAREN	3 809	0,1	490, 491, 498, 499	GESTUEHL, SCHULMOEBEL; LADENEINRICHTUNGEN, SCHAUFENSTERRUECKBAUTEN; ERGAENZUNGSMOEBEL; MOEBELTEILE	494	0,0
19	HAUS-, TISCH-U. BETTWAESCHE, BETTWAREN	4 118	0,1	50	KUNSTGEGENSTAENDE, SAMMLUNGSSTUECKE, ANTIQUITAETEN	4 066	0,1
20, 21	HEIMTEXTILIEN, BODENBELAEGE (Z. B. TEPPICHE)	1 137	0,0	51	HOLZ-, KORB-, KORK-, FLECHT-, SCHNITZ-U. FORMSTOFFWAREN, KINDERWAGEN	1 677	0,0
24	DAMEN- OBERBEKLEIDUNG AB GR. 34 (OHNE PULLOVER U. A.E., PELZ-U. SPORTBEKLEIDUNG)	299	0,0		EISENWAREN, HAUSRAT, SPORT-UND CAMPINGARTIKEL, MOEBEL, ANTIQUITAETEN, HOLZ-, KORB-, FLECHT-, SCHNITZ- UND FORMSTOFFWAREN	19 906	0,3
27	HERREN-, DAMEN-U. KINDERWAESCHE, NIEDERWAREN (OHNE SAEUGLINGSWAESCHE)	137	0,0	378, 379	BESPIELTE TONTRAEGER, VIDEOBAENDER, BILDPLATTEN U. A.E. (Z. B. SCHALLPLATTEN, BESPIELTE KASSETTENTONBAENDER)	43	0,0
22, 28, 29	METERWARE FUER BEKLEIDUNG; KURZWAREN, HANDARBEITEN; STRUMPFWAREN, BEKLEIDUNGSZUBEHOER (OHNE SAEUGLINGSARTIKEL), SCHIRME, STOECKE	1 001	0,0	40, 41	FOTO-U. KINOGERAETE, FOTOTECHNISCHES U. -CHEMISCHES MATERIAL; FEINMECHANISCHE U. OPTISCHE ERZEUGNISSE	17 188	0,2
32	DAMENSCHUHE (OHNE SPORTSCHUHE)	256	0,0	42	UHREN (OHNE ARMATURBRETTUHREN U. UHRENRADIOS, ELEKTRISCHE ZEITDIENST-U. -SCHALTGERAETE)	829	0,0

\*) NUR WARENBEZUEGE VON UNTERNEHMEN MIT MEHR ALS 1 MILL. DM JAHRESUMSATZ. -1) SYSTEMATIK DER WIRTSCHAFTSZWEIGE, AUSGABE 1979. -2) WARENVERZEICHNIS FUER DIE BINNENHANDELSSTATISTIK, AUSGABE 1978.



7 WARENBEZUEGE IM GROSSHANDEL 1980 NACH WIRTSCHAFTSZWEIGEN UND WARENARTEN \*)

NUMMER DER SYSTEMATIK 1)	WIRTSCHAFTSGLIEDERUNG - - - WARENART	WARENBEZUG		NUMMER DER SYSTEMATIK 1)	WIRTSCHAFTSGLIEDERUNG - - - WARENART	WARENBEZUG	
		1 000 DM	PROZENT			1 000 DM	PROZENT
"WB"-NUMMER 2)	GROSSHANDEL MIT ...			"WB"-NUMMER 2)	GROSSHANDEL MIT ...		
43	SCHMUCK, GOLD-U. SILBERSCHMIEDE-WAREN, PERLEN, EDEL-, SCHMUCK-STEINE U.Ä. (OHNE UHREN, ANTI-QUITAETEN, KUNSTGEGENSTAEENDE, GALANTERIEWAREN AUS UNEDLEN STOFFEN)	446	0,0		WASCH-UND PUTZMITTEL, HYGIENEARTIKEL, KOERPERPFLEGEMITTEL, MEDIZINISCHE ERZEUGNISSE, LABORGERAETE, ARZNEIMITTEL	52 523	0,7
45	SPIELWAREN, FEST-U. SCHERZARTIKEL	41 375	0,6	931	BAUMWOLLE (OHNE BAUMWOLL-LINTERS)	9 548	0,1
	ELEKTROTECHNISCHE, FEINMECHANISCHE UND OPTISCHE ERZEUGNISSE, SCHMUCK, SPIELWAREN, MUSKINSTRUMENTE	59 882	0,8	932, 934-936	CHEMIEFASERN, GARN (OHNE NAEH-, STOPF-U. HANDARBEITSGARN), ANDERE TEXTILE ROHSTOFFE U. VORERZEUGNISSE	2 902	0,0
52	PAPIER, PAPPE	4 601 058	65,1		TEXTILE ROHSTOFFE UND VORERZEUGNISSE, HAEUTE, FELLE, LEDER, LEDERFASERSTOFF	12 451	0,2
53-55	PAPIER-U. PAPPEWAREN SOWIE VERWANDTE ERZEUGNISSE: SCHREIB-, ZEICHEN-U. MALGERAETE, LERNMITTEL (OHNE DRUCKEREIERZEUGNISSE), ZEICHENMASCHINEN; UNTERRICHTS-U. KUENSTLERFARBEN (EINSCHL. MALHILFSMITTELN)	1 391 594	19,7	90	CHEMISCHE GRUNDSTOFFE UND CHEMIKALIEN	2 050	0,0
560	BUECHER ALLER ART, LEHRWERKE IM MEDIENVERBUND (OHNE NOTEN-U. LIEDERBUECHER, KALENDER, WERBEDRUCKE U. GESCHAFTSBUECHER)	71 427	1,0	910	KUNSTSTOFFE (OHNE KUNSTSTOFFHALBZEUG U.-WAREN)	22 236	0,3
561	ZEITUNGEN U. ZEITSCHRIFTEN	8 434	0,1	9232	MOTORENBENZIN	-	-
562-569	SONSTIGE DRUCKEREIERZEUGNISSE (OHNE MUSIKALIEN, BEDRUCKTE BEHAELTER)	150 553	2,1	9233	DIESELKRAFTSTOFF	-	-
57	BUEEROORGANISATIONSMITTEL UND -KLEINARTIKEL (OHNE DRUCKEREIERZEUGNISSE)	305 438	4,3	9237	HEIZOELE, LEICHT UND EXTRA LEICHT	-	-
581-588	BUEROMASCHINEN, DATENVERARBEITUNGSGERAETE U. -EINRICHTUNGEN	119 289	1,7	927	SCHMIERMittel U.Ä. MINERALISCHE OELE	-	-
589	BUEROMUEBEL	141 098	2,0	928	ANDERE MINERALOELERZEUGNISSE	5 157	0,1
	PAPIER, PAPIERWAREN, SCHREIB- UND ZEICHENARTIKEL, DRUCKEREIERZEUGNISSE, BUEEROORGANISATIONSMITTEL, -MASCHINEN UND -MUEBEL	6 788 901	96,0	929	BRENNSTOFFE, MINERALOELERZEUGNISSE	5 157	0,1
72-76	ANSTRICHFARBEN, LACKE, TAPETEN (AUCH KLEBSTOFFE, BODENSPACHTEL, MALERPINSEL U. -BUERSTEN)	8 427	0,1	997	DRAHT U. DRAHTSEILE AUS STAHL (OHNE WALZDRAHT)	412	0,0
80-82	LANDMASCHINEN; WERKZEUG-, BAU-, TEXTIL-U. NAEHMASCHINEN; SONSTIGE MASCHINEN	15 423	0,2	999	EISEN-, STAHL-U. TEMPERGUSSEERZEUGNISSE, PRESS-, ZIEN- UND STANZTEILE AUS STAHL	113	0,0
83	TECHNISCHER SPEZIALBEDARF VERSCHIEDENER WIRTSCHAFTSZWEIGE; VERPACKUNGSMITTEL AUS METALL, KUNSTSTOFF, KERAMIK, GLAS	25 416	0,4	690, 692	ERZE, METALLE, HALBZEUG	525	0,0
84	SONSTIGER TECHNISCHER BEDARF; CHEMISCH-TECHNISCHE ERZEUGNISSE	15 790	0,2	693-698	ROHHOLZ, AUCH ENTRINDET ODER GROB ZUGERICHTET; IMPRAEGNIERTE STANGEN, MASTE, PFAEHLE; SCHNITTHOLZ, SCHWELLEN, SCHWARTEN, SPREISSEL, SPAENE, HACKSCHNITZEL, VERLEIMTE BALKEN, ZAEUNE, SCHALUNGSTAFELN AUS VOLLHOLZ	6 669	0,1
	FAHRZEUGE, MASCHINEN, TECHNISCHER BEDARF, ANSTRICHFARBEN, LACKE, TAPETEN	65 056	0,9	700-704, 707	HOBELWARE, WAND-U. DECKENVERKLEIDUNGEN AUS HOLZ U. KUNSTSTOFF; FURNIERE, SPERRHOLZ, HOLZFASER-U. HOLZSPANPLATTEN, KUNSTSTOFFPLATTEN, BAUELEMENTE UND SONSTIGE BAUTEILE AUS HOLZ, METALL U. KUNSTSTOFF	6 337	0,1
15	WASCH-, PUTZ-U. REINIGUNGSMITTEL (OHNE INDUSTRIEREINIGER, -SEIFEN U. AUTOPFLEGEMITTEL)	3 007	0,0		BAUSTOFFE, MINERALISCHE BAUELEMENTE	1 069	0,0
16-18	HYGIENEARTIKEL, VERBANDSTOFFE, KERZEN, KOERPERPFLEGEMITTEL, MECHANISCHE KOERPERPFLEGEGERAETE	41 399	0,6	941	HOLZ, BAUSTOFFE, INSTALLATIONSBEDARF	14 075	0,2
85	ORTHOPAEDISCHE U. MEDIZINISCHE ERZEUGNISSE (OHNE ORTHOPAEDISCHE SCHUHE), DENTALBEDARF, LABORGERAETE, KRANKENPFLEGEARTIKEL	8 117	0,1		GEBRAUCHTE WERKZEUGE UND MASCHINEN	9 307	0,1
					GEBRAUCHTWAREN, SCHROTT, ALTMATERIAL	9 307	0,1
					WARENARTEN ZUSAMMEN	7 069 927	100

\*) NUR WARENBEZUEGE VON UNTERNEHMEN MIT MEHR ALS 1 MILL. DM JAHRESUMSATZ. -1) SYSTEMATIK DER WIRTSCHAFTSZWEIGE, AUSGABE 1979. -2) WARENVERZEICHNIS FUER DIE BINNENHANDELSSTATISTIK, AUSGABE 1978.

7 WARENBEZUEGE IM GROSSHANDEL 1980 NACH WIRTSCHAFTSZWEIGEN UND WARENARTEN \*)

NUMMER DER SYSTEMATIK 1)	WIRTSCHAFTSGLIEDERUNG WARENART	WARENBEZUG		NUMMER DER SYSTEMATIK 1)	WIRTSCHAFTSGLIEDERUNG WARENART	WARENBEZUG	
		1 000 DM	PROZENT			1 000 DM	PROZENT
"WB"-NUMMER 2)	GROSSHANDEL MIT ...			"WB"-NUMMER 2)	GROSSHANDEL MIT ...		
419 41 GROSSHANDEL MIT BUECHERN, FACHZEITSCHRIFTEN, MUSIKALIEN							
35	BILDERRAHMEN, DEVOTIONALIEN, RAUCHERARTIKEL U.A. GALANTERIEWAREN	183	0,0	47	MUSIKINSTRUMENTE (OHNE PHONOTECHN. GERAETE U. MUSIKSPIELWAREN), MUSIKALIEN	8 378	0,6
	TEXTILIEN, BEKLEIDUNG, PELZWAREN, SCHUHE, LEDER- UND GALANTERIEWAREN	183	0,0		ELEKTROTECHNISCHE, FEINMECHANISCHE UND OPTISCHE ERZEUGNISSE, SCHMUCK, SPIELWAREN, MUSIKINSTRUMENTE	16 422	1,2
65	SPIELPLATZGERAETE, CAMPING-UND SPORTARTIKEL, HANDELSWAFFEN, BASTELSAETZE	1 058	0,1	53-55	PAPIER-U. PAPPEWAREN SOWIE VERWANDTE ERZEUGNISSE: SCHREIB-, ZEICHEN-U. MALGERAETE, LERNMITTEL (OHNE DRUCKEREIERZEUGNISSE), ZEICHENMASCHINEN; UNTERSCHT- U. KUENSTLERFARBEN (EINSCHL. MALHILFSMITTELN)	4 185	0,3
	EISENWAREN, HAUSRAT, SPORT-UND CAMPINGARTIKEL, MOEBEL, ANTIQUITAETEN, HOLZ-, KORB-, FLECHT-, SCHNITZ- UND FORMSTOFFWAREN	1 058	0,1	560	BUECHER ALLER ART, LEHRWERKE IM MEDIENVERBUND (OHNE NOTEN-U. LIEDERBUECHER, KALENDER, WERBEDRUCKE U. GESCHAFTSBUECHER)	1 072 819	81,5
370	FERNSENGERAETE	81	0,0	561	ZEITUNGEN U. ZEITSCHRIFTEN	178 356	13,5
373, 374	PLATTENSPIELER, MAGNETBANDGERAETE U. SONSTIGE PHONOTECHNISCHE GERAETE	161	0,0	562-569	SONSTIGE DRUCKEREIERZEUGNISSE (OHNE MUSIKALIEN, BEDRUCKTE BEHAELTER)	41 776	3,2
378, 379	BESPIELTE TONTRAEGER, VIDEOBAENDER, BILDPLATTEN U. AE. (Z.B. SCHALLPLATTEN, BESPIELTE KASSETTENTONBAENDER)	1 404	0,1	57	BUEROORGANISATIONSMITTEL UND -KLEINARTIKEL (OHNE DRUCKEREIERZEUGNISSE)	1 629	0,1
40, 41	FOTO-U. KINOGERAETE, FOTOTECHNISCHES U. -CHEMISCHES MATERIAL; FEINMECHANISCHE U. OPTISCHE ERZEUGNISSE	3 955	0,3		PAPIER, PAPIERWAREN, SCHREIB- UND ZEICHENARTIKEL, DRUCKEREIERZEUGNISSE, BUEROORGANISATIONSMITTEL, -MASCHINEN UND -MOEBEL	1 298 734	98,7
45	SPIELWAREN, FEST-U. SCHERZARTIKEL	2 443	0,2				
WARENARTEN ZUSAMMEN						1 316 377	100
419 45 GROSSHANDEL MIT UNTERHALTUNGSZEITSCHRIFTEN, ZEITUNGEN							
039	SPEISEEIS (EINSCHL. EISCREME)	819	0,0		ELEKTROTECHNISCHE, FEINMECHANISCHE UND OPTISCHE ERZEUGNISSE, SCHMUCK, SPIELWAREN, MUSIKINSTRUMENTE	7 978	0,3
08	SUESSWAREN (EINSCHL. DAUERBACKWAREN, ABER OHNE KAKAOPULVER U. DIAETETISCHE SUESSWAREN)	5 171	0,2				
102, 103	WERMUT-, DESSERT-, OBST- U. PERLWEINE, BOWLEN, WEINHALTIGE GETRAENKE; TRAUBENSCHALMWEINE, OBSTSCHALMWEINE (OHNE DIABETIKERSCHALMWEINE)	1 637	0,1	53-55	PAPIER-U. PAPPEWAREN SOWIE VERWANDTE ERZEUGNISSE: SCHREIB-, ZEICHEN-U. MALGERAETE, LERNMITTEL (OHNE DRUCKEREIERZEUGNISSE), ZEICHENMASCHINEN; UNTERSCHT- U. KUENSTLERFARBEN (EINSCHL. MALHILFSMITTELN)	2 225	0,1
104-109	SPIRITUOSEN	2 995	0,1	560	BUECHER ALLER ART, LEHRWERKE IM MEDIENVERBUND (OHNE NOTEN-U. LIEDERBUECHER, KALENDER, WERBEDRUCKE U. GESCHAFTSBUECHER)	39 619	1,6
110-113	BIERE (OHNE DIAETETISCHE)	2 456	0,1	561	ZEITUNGEN U. ZEITSCHRIFTEN	2 302 436	95,3
115-118	ALKOHOLFREIE GETRAENKE (OHNE TIEFGEFRORENE U. DIAETETISCHE)	1 817	0,1	562-569	SONSTIGE DRUCKEREIERZEUGNISSE (OHNE MUSIKALIEN, BEDRUCKTE BEHAELTER)	14 324	0,6
125-129	TABAKWAREN	34 971	1,4		PAPIER, PAPIERWAREN, SCHREIB- UND ZEICHENARTIKEL, DRUCKEREIERZEUGNISSE, BUEROORGANISATIONSMITTEL, -MASCHINEN UND -MOEBEL	2 358 604	97,6
	NAHRUNGSMITTEL, GETRAENKE, TABAKWAREN	49 867	2,1				
378, 379	BESPIELTE TONTRAEGER, VIDEOBAENDER, BILDPLATTEN U. AE. (Z.B. SCHALLPLATTEN, BESPIELTE KASSETTENTONBAENDER)	2 661	0,1				
45	SPIELWAREN, FEST-U. SCHERZARTIKEL	5 317	0,2				
WARENARTEN ZUSAMMEN						2 416 448	100
419 4 GROSSHANDEL MIT BUECHERN, ZEITSCHRIFTEN, MUSIKALIEN							
039	SPEISEEIS (EINSCHL. EISCREME)	819	0,0	08	SUESSWAREN (EINSCHL. DAUERBACKWAREN, ABER OHNE KAKAOPULVER U. DIAETETISCHE SUESSWAREN)	5 171	0,1

\*) NUR WARENBEZUEGE VON UNTERNEHMEN MIT MEHR ALS 1 MILL. DM JAHRESUMSATZ. -1) SYSTEMATIK DER WIRTSCHAFTSZWEIGE, AUSGABE 1979. -2) WARENVERZEICHNIS FUER DIE BINNENHANDELSSTATISTIK, AUSGABE 1978.

7 WARENBEZUEGE IM GROSSHANDEL 1980 NACH WIRTSCHAFTSZWEIGEN UND WARENARTEN \*)

NUMMER DER SYSTEMATIK 1)	WIRTSCHAFTSGLIEDERUNG WARENART	WARENBEZUG		NUMMER DER SYSTEMATIK 1)	WIRTSCHAFTSGLIEDERUNG WARENART	WARENBEZUG	
		1 000 DM	PROZENT			1 000 DM	PROZENT
"WB"-NUMMER 2)	GROSSHANDEL MIT			"WB"-NUMMER 2)	GROSSHANDEL MIT		
102-103	WERMUT-, DESSERT-, OBST- U. PERLWEINE, BOWLEN, WEINHALTIGE GETRAENKE, TRAUBENSCHAUMWEINE, OBSTSCHAUMWEINE (OHNE DIABETIKERSCHAUMWEINE)	1 637	0,0	40-41	FOTO-U. KINOGERAETE, FOTOTECHNISCHES U. -CHEMISCHES MATERIAL, FEINMECHANISCHE U. OPTISCHE ERZEUGNISSE	3 955	0,1
104-109	SPIRITUOSEN	2 995	0,1	45	SPIELWAREN, FEST-U. SCHERZARTIKEL	7 760	0,2
110-113	BIERE (OHNE DIAETETISCHE)	2 456	0,1	47	MUSIKINSTRUMENTE (OHNE PHONOTECHN. GERAETE U. MUSIKSPIELWAREN), MUSIKALIEN	8 378	0,2
115-118	ALKOHOLFREIE GETRAENKE (OHNE TIEFGEFRORENE U. DIAETETISCHE)	1 817	0,0		ELEKTROTECHNISCHE, FEINMECHANISCHE UND OPTISCHE ERZEUGNISSE, SCHMUCK, SPIELWAREN, MUSIKINSTRUMENTE	24 400	0,7
125-129	TABAKWAREN	34 971	0,9				
	NAHHRUNGSMITTEL, GETRAENKE, TABAKWAREN	49 867	1,3	53-55	PAPIER-U. PAPPEWAREN SOWIE VERWANDTE ERZEUGNISSE: SCHREIB-, ZEICHEN-U. MALGERAETE, LERNMITTEL (OHNE DRUCKEREIERZEUGNISSE), ZEICHENMASCHINEN, UNTERRICHTS-U. KUENSTLERFARBEN (EINSCHL. MALHILFSMITTELN)	6 380	0,2
35	BILDERRAHMEN, DEVOTIONALIEN, RAUCHERARTIKEL U. A. GALANTERIEWAREN	163	0,0	560	BUECHER ALLER ART, LEHRWERKE IM MEDIENVERBUND (OHNE NOTEN-U. LIEDERBUECHER, KALENDER, WERBEDRUCKE U. GESCHAFTSBUECHER)	1 112 438	29,8
	TEXTILIEN, BEKLEIDUNG, PELZWAREN, SCHUHE, LEDER-UND GALANTERIEWAREN	163	0,0				
65	SPIELPLATZGERAETE, CAMPING-UND SPORTARTIKEL, HANDELSWAFFEN, BASTELSAETZE	1 058	0,0	561	ZEITUNGEN U. ZEITSCHRIFTEN	2 480 792	66,5
	EISENWAREN, HAUSRAT, SPORT-UND CAMPINGARTIKEL, MOEBEL, ANTIQUITAETEN, HOLZ-, KORB-, FLECHT-, SCHNITZ- UND FORMSTOFFWAREN	1 058	0,0	562-569	SONSTIGE DRUCKEREIERZEUGNISSE (OHNE MUSIKALIEN, BEDRUCKTE BEHAELTER)	56 100	1,5
370	FERNSEHGERAETE	81	0,0	57	BUEROORGANISATIONSMITTEL UND -KLEINARTIKEL (OHNE DRUCKEREIERZEUGNISSE)	1 629	0,0
373-374	PLATTENSPIELER, MAGNETBANDGERAETE U. SONSTIGE PHONOTECHNISCHE GERAETE	161	0,0		PAPIER, PAPIERWAREN, SCHREIB- UND ZEICHENARTIKEL, DRUCKEREIERZEUGNISSE, BUEROORGANISATIONSMITTEL, -MASCHINEN UND -MOEBEL	3 657 338	98,0
378-379	BESPIELTE TONTRAEGER, VIDEOBAENDER, BILDPLATTEN U. AE. (Z. B. SCHALLPLATTEN, BESPIELTE KASSETTENTONBAENDER)	4 065	0,1		WARENARTEN ZUSAMMEN	3 732 825	100
419 81 GROSSHANDEL MIT ROHSTOFFEN, HALB- U. FERTIGWAREN, DAS							
000-001	FLEISCH, FRISCH (EINSCHL. WILD, GEFLUEGEL U. INNEREIEN, OHNE GEFRORENES UND TIEFGEFRORENES SOWIE OHNE KONSERVEN)	20 276	0,6	020	MILCH, MILCHERZEUGNISSE (OHNE TIEFGEFRORENE U. DIAETETISCHE SOWIE OHNE JOGHURT, KAESE, BUTTER, DAUERMILCH U. MILCHPRAEPARATE)	1 996	0,1
002-008	WURST, SCHINKEN, GERAEUCHERTER SPECK, RAUCHFLEISCH (OHNE GEFRORENE U. TIEFGEFRORENE SOWIE OHNE KONSERVEN)	4 158	0,1	021-023	JOGHURT U. KAESE (OHNE TIEFGEFRORENE U. DIAETETISCHEN)	492	0,0
009	FISCHE U. FISCHERZEUGNISSE, KREBS-U. WEICHTIERE, ERZEUGNISSE AUS KREBS-U. WEICHTIEREN (OHNE TIEFGEFRORENE SOWIE OHNE KONSERVEN)	1 121	0,0	0240-0243	BUTTER (OHNE TIEFGEFRORENE)	1 784	0,0
010-011	SUED- U. ZITRUSFRUECHTE, FRISCH (OHNE SCHALENOBST)	1 976	0,1	0244-0248	MARGARINE (OHNE DIAETETISCHE)	1 086	0,0
012-014	OBST, FRISCH (OHNE SUED-U. ZITRUSFRUECHTE) EINSCHL. SCHALENOBST	2 664	0,1	025-026	SCHLACHTFETTE, SPEISEFETTE UND -OELE (OHNE DIAETETISCHE SOWIE OHNE BUTTER UND MARGARINE)	758	0,0
015-0179	GEMUESE U. KUECHENKRAEUTER, FRISCH (OHNE SPEISEKARTOFFELN)	2 169	0,1	027-028	DAUERMILCH, MILCHPRAEPARATE, MAYONNAISEN, SALATE (OHNE TIEFGEFRORENE U. DIAETETISCHE)	831	0,0
0160	SPEISEKARTOFFELN, FRISCH	1 463	0,0	029	EIER, EIPULVER, EIERZEUGNISSE	907	0,0
018-019	OBST U. GEMUESE, GETROCKNET	137	0,0	030-038	TIEFGEFRORENE U. GEFRORENE ERZEUGNISSE	9 400	0,3
				039	SPEISEEIS (EINSCHL. EISCREME)	483	0,0
				04	NAEHRMITTEL (OHNE TIEFGEFRORENE U. DIAETETISCHE SOWIE OHNE SUPPEN)	7 633	0,2

\*) NUR WARENBEZUEGE VON UNTERNEHMEN MIT MEHR ALS 1 MILL. DM JAHRESUMSATZ. - 1) SYSTEMATIK DER WIRTSCHAFTSZWEIGE, AUSGABE 1979. - 2) WARENVERZEICHNIS FUER DIE BINNENHANDELSSTATISTIK, AUSGABE 1978.

7 WARENBEZUEGE IM GROSSHANDEL 1980 NACH WIRTSCHAFTSZWEIGEN UND WARENARTEN \*)

NUMMER DER SYSTEMATIK 1)	WIRTSCHAFTSGLIEDERUNG WARENART	WARENBEZUG		NUMMER DER SYSTEMATIK 1)	WIRTSCHAFTSGLIEDERUNG WARENART	WARENBEZUG	
		1 000 DM	PROZENT			1 000 DM	PROZENT
"WB"-NUMMER 2)	GROSSHANDEL MIT ...			"WB"-NUMMER 2)	GROSSHANDEL MIT ...		
050	SUPPEN, SOSSEN, BRUEHEN, WUERZEN (OHNE DIAETETISCHE SOWIE OHNE GEWUERZE U. GEWUERZMISCHUNGEN)	865	0,0	26	PULLOVER, WESTEN U. AE., GEWIRKT ODER GESTRICKT, SAEUGLINGSBEKLEIDUNG	9 323	0,3
052, 053	SPEISESALZ, ESSIG, SENF, EINMACHMITTEL (OHNE DIAETETISCHE), GEWUERZE, GEWUERZMISCHUNGEN	4 844	0,1	27	HERREN-, DAMEN- U. KINDERWAESCHE, MIEDERWAREN (OHNE SAEUGLINGSWAESCHE)	9 996	0,3
056, 057	KONFITUREN, MARMLADEN U. A., BROTAUFSTRICH (OHNE DIAETETISCHEN SOWIE OHNE SPEISEFETTE)	4 490	0,1	22, 28, 29	METERWARE FUEER BEKLEIDUNG; KURZWAREN, HANDARBEITEN; STRUMPFWAREN, BEKLEIDUNGSZUBEHOER (OHNE SAEUGLINGSARTIKEL), SCHIRME, STOECKE	71 210	1,9
059	ZUCKER	4 732	0,1	30	PELZWAREN	6 419	0,2
060, 063	FLEISCH-U. WURSTKONSERVEN	2 842	0,1	31	HERRENSCHUHE (OHNE SPORTSCHUHE)	5 973	0,2
064, 069	FISCHKONSERVEN, MARINADEN, KONSERVENFERTIGGERICHTE (OHNE DIAETETISCHE)	21 441	0,6	32	DAMENSCHUHE (OHNE SPORTSCHUHE)	1 735	0,0
07	OBST- U. GEMUESEKONSERVEN (OHNE DIAETETISCHE SOWIE OHNE KONSERVENFERTIGGERICHTE)	77 321	2,1	33	KINDERSCHUHE (OHNE SPORTSCHUHE), SCHUHZUBEHOER	3 246	0,1
08	SUESSWAREN (EINSCHL. DAUERBACKWAREN, ABER OHNE KAKAOPULVER U. DIAETETISCHE SUESSWAREN)	657	0,0	34	LEDER-U. TAESCHNERWAREN	32 811	0,9
094, 097	SAEUGLINGS- U. KLEINKINDERNAHRUNG	87	0,0	35	BILDERRAHMEN, DEVOTIONALIEN, RAUCHERARTIKEL U. A. GALANTERIEWAREN	636	0,0
100, 101	TRAUBENWEINE (OHNE DIABETIKER-, DESSERT-, PERL- U. SCHAUMWEINE)	171	0,0	36	SPORTBEKLEIDUNG, SPORTSCHUHE	7 927	0,2
102, 103	WERMJUT-, DESSERT-, OBST- U. PERLWEINE, BOWLEN, WEINHALTIGE GETRAENKE; TRAUBENSCHAUMWEINE, OBSTSCHAUMWEINE (OHNE DIABETIKERSCHAUMWEINE)	87	0,0	51	TEXTILIEN, BEKLEIDUNG, PELZWAREN, SCHUHE, LEDER- UND GALANTERIEWAREN	376 722	10,2
104, 109	SPIRITUOSEN	12 809	0,3	52	WERKZEUGE (Z. B. ZANGEN, FAEU- STEL, HOBEL, SAEGEN, SAEGEBLAETTER, HARTMETALL- U. DIAMANTWERKZEUGE, MASCHINENMESSER)	38 918	1,0
110, 113	BIERE (OHNE DIAETETISCHE)	4 464	0,1	53	MASCHINEN- U. PRAEZISIONSWERKZ. (OHNE SAEGEBLAETTER, MASCHINENMESSER, HARTMETALL- U. DIAMANTWERKZG.), ELEKTROWERKZG., WERKSTATTEINRICHTUNGEN, BAUGERAETE, GERUESTE, LEITERN, HANDTRANSPORTGERAETE, BEHAELTER	60 819	1,6
115, 118	ALKOHOLFREIE GETRAENKE (OHNE TIEFGEFRORENE U. DIAETETISCHE)	6 417	0,2	54	BESCHLAEGE U. SCHLOESSER, EISEN- KURZWAREN	12 982	0,3
120, 121	KAFFEE (EINSCHL. KAFFEE-EXTRAKT)	21 413	0,6	55	GARTEN-, LANDWIRTSCHAFTS- UND FORSTWIRTSCHAFTSGERAETE U. AE., KETTEN, DRAHTGEFLECHTE (OHNE LANDMASCHINEN U. DEREN ZUSATZGERAETE)	14 227	0,4
122, 124	TEE, KAFFEEMITTEL, KAKAO-U. SCHOKLADENPULVER, INSTANTGETRAENKE (OHNE KAFFEE-EXTRAKT)	2 015	0,1	56	SPIELPLATZGERAETE, CAMPING- UND SPORTARTIKEL, HANDELSWAFFEN, BASTELSAETZE	4 967	0,1
125, 129	TABAKWAREN	9 471	0,3	57	TAFEL-, KUECHEN-U. AE. HAUSHALTSGERAETE (OHNE ELEKTRISCHE)	33 048	0,9
13	BACKWAREN (OHNE TIEFGEFRORENE U. DIAETETISCHE SOWIE OHNE DAUERBACKWAREN)	11 460	0,3	570, 571	EINZELOEFEN U. -HERDE, ANDERE HEIZ-U. KOCHGERAETE (OHNE BADEOEFEN U. WASSERHEIZER)	17 114	0,5
	NAHRUNGSMITTEL, GETRAENKE, TABAKWAREN	244 921	6,6	573	HAUSHALTSKUEHL- U. -GEFRIERMOEBEL	26 057	0,7
19	HAUS-, TISCH- U. BETTWAESCHE, BETTWAREN	23 453	0,6	575	ELEKTRISCHE WASCHMASCHINEN, WAESCHETROCKNER, BUEGELMASCHINEN FUEER DEN HAUSHALT	20 542	0,6
20, 21	HEIMTEXTILIEN, BODENBELAEGE (Z. B. TEPPICHE)	131 256	3,5	576	GESCHIRRSPUELMASCHINEN FUEER DEN HAUSHALT	9 049	0,2
23	HERRENOBERBEKLEIDUNG AB GR. 38 (OHNE PULLOVER U. AE., PELZ- U. SPORTBEKLEIDUNG)	39 792	1,1	492, 493	WOHN- U. KUECHENSCHRAENKE (OHNE ERGAENZUNGS- MOEBEL, EINZELNE SPUELTISCHE U. SPUELENUNTERSCHRAENKE)	44 795	1,2
24	DAMENOBEBEKLEIDUNG AB GR. 34 (OHNE PULLOVER U. AE., PELZ- U. SPORTBEKLEIDUNG)	13 641	0,4				
25	KINDEROBEBEKLEIDG. AB GR. 104 BIS EINSCHL. GR. 176 (OHNE PULLOVER U. AE., SAEUGLINGS-, PELZ- UND SPORTBEKLEIDUNG)	19 305	0,5				

\*) NUR WARENBEZUEGE VON UNTERNEHMEN MIT MEHR ALS 1 MILL. DM JAHRESUMSATZ. -1) SYSTEMATIK DER WIRTSCHAFTSZWEIGE, AUSGABE 1979. -2) WARENVERZEICHNIS FUEER DIE BINNENHANDELSSTATISTIK, AUSGABE 1978.

7 WARENBEZUEGE IM GROSSHANDEL 1980 NACH WIRTSCHAFTSZWEIGEN UND WARENARTEN \*)

NUMMER DER SYSTEMATIK 1)	WIRTSCHAFTSGLIEDERUNG WARENART	WARENBEZUG		NUMMER DER SYSTEMATIK 1)	WIRTSCHAFTSGLIEDERUNG WARENART	WARENBEZUG	
		1 000 DM	PROZENT			1 000 DM	PROZENT
"WB"-NUMMER 2)	GROSSHANDEL MIT			"WB"-NUMMER 2)	GROSSHANDEL MIT		
494, 495	POLSTER-U. WOHNSITZMOEBEL (AUCH FRANZOESISCHE BETTEN), KUECHENSTUEHLE, WOHN-U. KUECHENTISCHE (OHNE BUERO-, GARTEN-U. CAMPING-MOEBEL)	381	0,0	562-569	SONSTIGE DRUCKEREIERZEUGNISSE (OHNE MUSIKALIEN, BEDRUCKTE BEHAELTER)	1 251	0,0
490, 491, 498, 499	GESTUEHL, SCHULMOEBEL; LADENEINRICHTUNGEN, SCHAUFENSTERRUECKBAUTEN; ERGAENZUNGSMOEBEL; MOEBELTEILE	538	0,0	57	BUEROORGANISATIONSMITTEL UND -KLEINARTIKEL (OHNE DRUCKEREIERZEUGNISSE)	87	0,0
51	HOLZ-, KORBB-, KORB-, FLECHT-, SCHNITZ-U. FORMSTOFFWAREN, KINDERWAGEN	237	0,0	581-588	BUEROMASCHINEN, DATENVERARBEITUNGSGERAETE U. -EINRICHTUNGEN	171	0,0
	EISENWAREN, HAUSRAT, SPORT-UND CAMPINGARTIKEL, MOEBEL, ANTIQUITAETEN, HOLZ-, KORBB-, FLECHT-, SCHNITZ- UND FORMSTOFFWAREN	283 676	7,6	589	BUEROMOEBEL	173	0,0
370	FERNSEHGERAETE	8 803	0,2	72-76	ANSTRICHFARBEN, LACKE, TAPETEN (AUCH KLEBSTOFFE, BODENSPACHTEL, MALERPINSEL U. -BUERSTEN)	10 888	0,3
371, 372	RUNDFUNKEMPFANGSGERAETE (AUCH TONBANDGERAETE FUER KRAFTFAHRZEUGE, OHNE EINZELNE TONFREQUENZVERSTAERKER)	1 738	0,0	771-775, 778, 779	KRAFTWAGENANHAENGER, KRAFTWAGENTEILE U. -ZUBEHOER	5 366	0,1
373, 374	PLATTENSPIELER, MAGNETBANDGERAETE U. SONSTIGE PHONOTECHNISCHE GERAETE	1 738	0,0	777	BEREIFUNGEN (OHNE SOLCHE FUER KRAFT-U. FAHRRADER)	113	0,0
375-377	ZUBEHOER, EINZEL-U. ERSATZTEILE FUER RUNDFUNK-, FERNSEH-U. PHONOTECHNISCHE GERAETE	130 983	3,5	78	ZWEIRADER, ZWEIRADTEILE U. -ZUBEHOER	98 210	2,6
378, 379	BESPIELTE TONTRAEGER, VIDEOBAENDER, BILDPLATTEN U. AE. (Z. B. SCHALLPLATTEN, BESPIELTE KASSETTENTONBAENDER)	87	0,0	79	SONSTIGE FAHRZEUGE, DEREN TEILE U. ZUBEHOER	12 523	0,3
38	GERAETE U. EINRICHTUNGEN DER ELEKTRIZITAETSERZEUGUNG, -UMWANDLUNG U. -VERTEILUNG	32 489	0,9	80-82	LANDMASCHINEN; WERKZEUG-, BAU-, TEXTIL-U. NAEHMASCHINEN; SONSTIGE MASCHINEN	151 276	4,1
39	ELEKTROTECHNISCHE ERZEUGNISSE (Z. B. WOHNRAUMLEUCHTEN, KAFFEEBEREITER, -MUEHLEN, STAUBSAUGER U. AE. ELEKTROHAUSHALTSGERAETE)	11 205	0,3	83	TECHNISCHER SPEZIALBEDARF VERSCHIEDENER WIRTSCHAFTSZWEIGE; VERPACKUNGSMITTEL AUS METALL, KUNSTSTOFF, KERAMIK, GLAS	172 785	4,7
40, 41	FOTO-U. KINOGERAETE, FOTOTECHNISCHES U. -CHEMISCHES MATERIAL; FEINMECHANISCHE U. OPTISCHE ERZEUGNISSE	19 036	0,5	84	SONSTIGER TECHNISCHER BEDARF; CHEMISCH-TECHNISCHE ERZEUGNISSE	73 764	2,0
42	UHREN (OHNE ARMATURBRETTUHREN U. UHRENRADIOS, ELEKTRISCHE ZEITDIENST-U. -SCHALTGERAETE)	4 881	0,1		FAHRZEUGE, MASCHINEN, TECHNISCHER BEDARF, ANSTRICHFARBEN, LACKE, TAPETEN	524 924	14,1
43	SCHMUCK, GOLD-U. SILBERSCHMIEDEWAREN, PERLEN, EDEL-, SCHMUCKSTEINE U. AE. (OHNE UHREN, ANTIQUITAETEN, KUNSTGEGENSTAENDE, GALANTERIEWAREN AUS UNEDLEN STOFFEN)	7 306	0,2	15	WASCH-, PUTZ-U. REINIGUNGSMITTEL (OHNE INDUSTRIEREINIGER, -SEIFEN U. AUTOPFLEGEMITTEL)	1 877	0,1
45	SPIELWAREN, FEST-U. SCHERZARTIKEL	15 089	0,4	16-18	HYGIENEARTIKEL, VERBANDSTOFFE, KERZEN, KOERPERPFLEGEMITTEL, MECHANISCHE KOERPERPFLEGEGERAETE	4 350	0,1
	ELEKTROTECHNISCHE, FEINMECHANISCHE UND OPTISCHE ERZEUGNISSE, SCHMUCK, SPIELWAREN, MUSIKINSTRUMENTE	233 355	6,3	85	ORTHOPAEDISCHE U. MEDIZINISCHE ERZEUGNISSE (OHNE ORTHOPAEDISCHE SCHUHE), DENTALBEDARF, LABORGERAETE, KRANKENPFLEGEARTIKEL	2 455	0,1
52	PAPIER, PAPPE	2 603	0,1	87	ARZNEIMITTEL U. SONSTIGE PHARMAZEUTISCHE ERZEUGNISSE	9 910	0,3
53-55	PAPIER-U. PAPPEWAREN SOWIE VERWANDTE ERZEUGNISSE; SCHREIB-, ZEICHEN-U. MALGERAETE, LERNMITTEL (OHNE DRUCKEREIERZEUGNISSE), ZEICHENMASCHINEN, UNTERRICHTS-U. KUNSTLERFARBEN (EINSCHL. MALHILFSMITTELN)	1 363	0,0		WASCH-UND PUTZMITTEL, HYGIENEARTIKEL, KOERPERPFLEGEMITTEL, MEDIZINISCHE ERZEUGNISSE, LABORGERAETE, ARZNEIMITTEL	18 602	0,5
561	ZEITUNGEN U. ZEITSCHRIFTEN	105	0,0	97	PFLANZEN EINSCHL. BAUMSCHULERZEUGNISSEN (Z. B. SCHNITT-UND TOPFBLUMEN, BLUMENSAMEN, FREILANDSTAUDEN, FORST-U. ZIERGEOELZE)	105	0,0
				980, 981	SAATGUT (OHNE SAAT-U. PFLANZGUT FUER BLUMEN, ZIER-U. A. BAUMSCHULPFLANZEN)	3 089	0,1

\*1)NUR WARENBEZUEGE VON UNTERNEHMEN MIT MEHR ALS 1 MILL. DM JAHRESUMSATZ. -1)SYSTEMATIK DER WIRTSCHAFTSZWEIGE, AUSGABE 1979. -2)WARENVERZEICHNIS FUER DIE BINNENHANDELSSTATISTIK, AUSGABE 1978.

7 WARENBEZUEGE IM GROSSHANDEL 1980 NACH WIRTSCHAFTSZWEIGEN UND WARENARTEN \*)

NUMMER DER SYSTEMATIK 1)	WIRTSCHAFTSGLIEDERUNG WARENART	WARENBEZUG		NUMMER DER SYSTEMATIK 1)	WIRTSCHAFTSGLIEDERUNG WARENART	WARENBEZUG	
		1 000 DM	PROZENT			1 000 DM	PROZENT
"WB"-NUMMER 2)	GROSSHANDEL MIT			"WB"-NUMMER 2)	GROSSHANDEL MIT		
982	ROHSTOFFE U. VORERZEUGNISSE FUER GETRAENKE, ROHKAKAO, -ZUCKER, -TABAK (Z.B. ROHKAFFEE, HOPFEN)	17 285	0,5	9233	DIESELKRAFTSTOFF	33 612	0,9
9830	GETREIDE (OHNE SAAT-U. FUTTERGETREIDE)	82 512	2,2	9237	HEIZDELE, LEICHT UND EXTRA LEICHT	24 872	0,7
9831-9839	SONSTIGE ROHSTOFFE U. VORERZEUGNISSE PFLANZLICHEN U. TIERISCHEN URSPRUNGS FUER NAHRUNGSMITTEL	47 577	1,3	9239	HEIZDELE, MITTELSCHWER UND SCHWER	7 704	0,2
987	FUTTERMITTEL (OHNE HEIM-UND KLEINTIERFUTTER)	96 570	2,6	927	SCHMIERMITTEL U. AE. MINERALISCHE OELE	169	0,0
988	KALIROHSALZE U. NATUERLICHE ROHPHOSPHATE	6 096	0,2	929	ANDERE MINERALOELERZEUGNISSE	526	0,0
989	DUENGEMITTEL (OHNE DUENGEMITTEL IN TABLETTEN, PASTILLEN U. AE. ODER IN PACKUNGEN VON 10 KG ODER WENIGER, BLUMEN-U. RASENDUENGER)	20 730	0,6		BRENNSTOFFE, MINERALOELERZEUGNISSE	128 206	3,5
	LEBENDE TIERE, PFLANZEN, SAATEN, ROHSTOFFE UND VORERZEUGNISSE PFLANZLICHEN UND TIERISCHEN URSPRUNGS FUER NAHRUNGSMITTEL UND GETRAENKE; FUTTER-UND DUENGEMITTEL	274 064	7,4	591	ROEISEN, FERROLEGIERUNGEN, EISEN-U. STAHLPUVLVER, -SCHWAMM	15 907	0,4
930	WOLLE U. A. TIERHAARE	33 529	0,9	593, 594	WALZSTAHL (OHNE VORGEWALZTES STAHLHALBZEUG U. OBERBAUMATERIAL FUER FELD-U. INDUSTRIEBAHNEN) Z.B. WALZDRAHT, FEINBLECH	282 395	7,6
931	BAUMWOLLE (OHNE BAUMWOLL-LINTERS)	61 886	1,7	595	STAHL-U. KUNSTSTOFFROHRE (EINSCHL. ROHRVERBINDUNGSTEILE, ABER OHNE ELEKTRO-, GUSS-, OFEN-U. REGENROHRE)	46 293	1,2
932, 934-936	CHEMIEFASERN, GARN (OHNE NAEHSTOFF-U. HANDARBEITSGARN), ANDERE TEXTILE ROHSTOFFE U. VORERZEUGNISSE	176 478	4,8	597	DRAHT U. DRAHTSEILE AUS STAHL (OHNE WALZDRAHT)	101 133	2,7
937	HAEUTE U. FELLE (EINSCHL. TEILE DAVON)	25 825	0,7	598	SCHMIEDEHALBZEUG, SCHMIEDESTUECKE AUS STAHL	1 340	0,0
938, 939	LEDER, LEDERFASERSTOFF	1 541	0,0	599	EISEN-, STAHL-U. TEMPERGLUSSERZEUGNISSE, PRESS-, ZIEH-UND STANZTEILE AUS STAHL	23 556	0,6
	TEXTILE ROHSTOFFE UND VORERZEUGNISSE, HAEUTE, FELLE, LEDER, LEDERFASERSTOFF	299 259	8,1	600	NE-METALLERZE	226	0,0
90	CHEMISCHE GRUNDSTOFFE UND CHEMIKALIEN	334 227	9,0	601	NE-METALLE, ROH (OHNE EDELMETALLE)	15 502	0,4
910	KUNSTSTOFFE (OHNE KUNSTSTOFFHALBZEUG U. -WAREN)	108 596	2,9	602-604	HALBZEUG AUS NE-METALLEN UND -LEGIERUNGEN (OHNE EDELMETALLHALBZEUG)	10 287	0,3
911	STEIN-, HUETTEN-U. SALINENSALZ, SOLE (OHNE SPEISESALZ, SOLE FUER MEDIZINISCHE ZWECKE UND VIEHSALZ)	1 128	0,0	607	EDELMETALLE, EDELMETALLHALBZEUG, EDELMETALLGUSSERZEUGNISSE (OHNE DENTAL-METALLHALBZEUG)	7 245	0,2
912	ROHDROGEN, HARZE, STOCKLACK U. AE. ROHSTOFFE PFLANZLICHEN U. TIERISCHEN URSPRUNGS ZUR CHEMISCHEN WEITERVERARBEITUNG	16 944	0,5	68	ERZE, METALLE, HALBZEUG	503 883	13,6
914	KAUTSCHUK	10 159	0,3	690, 692	INSTALLATIONSGERAETE U. -MATERIAL FUER WASSER, GAS UND HEIZUNG	110 078	3,0
917	PFLANZLICHE U. TIERISCHE FETTE U. OELE FUER TECHNISCHE ZWECKE, ROH, TECHNISCHE FETTSAEUREN (OHNE CHEMISCH EINHEITLICHE FETTSAEUREN)	11 158	0,3	693-698	ROHHOLZ, AUCH ENTRINDET ODER GROB ZUGERICHTET; IMPRAEGNIERTE STANGEN, MASTE, PFAEHLE; SCHNITTHOLZ, SCHWELLEN, SCHWARTEN, SPREISSEL, SPAENE, HACKSCHNITZEL, VERLEIMTE BALKEN, ZAEUNE, SCHALUNGSTAFELN AUS VOLLHOLZ	3 592	0,1
	TECHNISCHE CHEMIKALIEN, KAUTSCHUK	482 213	13,0	700-704, 707	HOBELWARE, WAND-U. DECKENVERKLEIDUNGEN AUS HOLZ U. KUNSTSTOFF; FURNIERE, SPERRHOLZ, HOLZFASER-U. HOLZSPANPLATTEN, KUNSTSTOFFPLATTEN, BAUELEMENTE UND SONSTIGE BAUTEILE AUS HOLZ, METALL U. KUNSTSTOFF	20 502	0,6
9200	STEINKOEHLE U. STEINKOEHLENBRIKETS	40 841	1,1	708	BAUSTOFFE, MINERALISCHE BAUELEMENTE	176 428	4,8
9202	STEINKOEHLENKOKS	8 872	0,2	709	FLACHGLAS	7 574	0,2
9203, 9205, 9209	SONSTIGE FESTE BRENNSTOFFE	11 810	0,3		FERTIGTEILBAUTEN U. VERWANDTE KONSTRUKTIONEN	681	0,0
					HOLZ, BAUSTOFFE, INSTALLATIONSBEDARF	318 856	8,6

\*)NUR WARENBEZUEGE VON UNTERNEHMEN MIT MEHR ALS 1 MILL. DM JAHRESUMSATZ. -1)SYSTEMATIK DER WIRTSCHAFTSZWEIGE, AUSGABE 1979. -2)WARENVERZEICHNIS FUER DIE BINNENHANDELSSTATISTIK, AUSGABE 1978.

7 WARENBEZUEGE IM GROSSHANDEL 1980 NACH WIRTSCHAFTSZWEIGEN UND WARENARTEN \*)

NUMMER DER SYSTEMATIK 1)	WIRTSCHAFTSGLIEDERUNG WARENART	WARENBEZUG		NUMMER DER SYSTEMATIK 1)	WIRTSCHAFTSGLIEDERUNG WARENART	WARENBEZUG	
		1 000 DM	PROZENT			1 000 DM	PROZENT
"WB"-NUMMER 2)	GROSSHANDEL MIT			"WB"-NUMMER 2)	GROSSHANDEL MIT		
941	GEBRAUCHTE WERKZEUGE UND MASCHINEN	6 485	0,2	942, 946, 947, 949	SONSTIGE GEBRAUCHTWAREN UND SONSTIGES ALTMATERIAL		
943	SCHROTT AUS EISEN ODER STAHL	5 338	0,1			2 032	0,1
944	SCHROTT AUS NE-METALLEN ODER NE-METALLVERBINDUNGEN	2 891	0,1		GEBRAUCHTWAREN, SCHROTT, ALTMATERIAL	16 746	0,5
WARENARTEN ZUSAMMEN						3 711 177	100
419 82 GROSSHANDEL MIT ROHSTOFFEN U. HALBWAREN , DAS							
0160	SPEISEKARTOFFELN, FRISCH	573	0,0	675	ELEKTRISCHE WASCHMASCHINEN, WAESCHETROCKNER, BUEGELMASCHINEN FUER DEN HAUSHALT	1 891	0,1
050	SUPPEN, SOSSEN, BRUEHEN, WUERZEN (OHNE DIAETETISCHE SOWIE OHNE GEWUERZE U. GEWUERZMISCHUNGEN)	175	0,0	676	GESCHIRRSPUELMASCHINEN FUER DEN HAUSHALT	443	0,0
059	ZUCKER	455	0,0	492, 493	WOHN-U. KUECHENSCHRAENKE (OHNE ERGAENZUNGSMOEBEL, EINZELNE SPUELTISCHE U. SPUELENUNTERSCHRAENKE)	1 855	0,1
060-063	FLEISCH-U. WURSTKONSERVEN	61 774	3,4		EISENWAREN, HAUSRAT, SPORT-UND CAMPINGARTIKEL, MOEBEL, ANTIQUITAETEN, HOLZ-KORB-, FLECHT-, SCHNITZ- UND FORMSTOFFWAREN	47 799	2,6
064-069	FISCHKONSERVEN, MARINADEN, KONSERVENFERTIGGERICHTE (OHNE DIAETETISCHE)	23 984	1,3	373, 374	PLATTENSPIELER, MAGNETBANDGERAETE U. SONSTIGE PHONOTECHNISCHE GERAETE	4 688	0,3
07	OBST- U. GEMUESEKONSERVEN (OHNE DIAETETISCHE SOWIE OHNE KONSERVENFERTIGGERICHTE)	30 887	1,7	378, 379	BESPIELTE TONTRAEGER, VIDEOBAENDER, BILDPLATTEN U. AE. (Z. B. SCHALLPLATTEN, BESPIELTE KASSETTENTONBAENDER)	10 296	0,6
110-113	BIERE (OHNE DIAETETISCHE)	42 583	2,3	38	GERAETE U. EINRICHTUNGEN DER ELEKTRIZITAETSERZEUGUNG, -UMWANDLUNG U. -VERTEILUNG	892	0,0
	NAHRUNGSMITTEL, GETRAENKE, TABAKWAREN	160 441	8,8	39	ELEKTROTECHNISCHE ERZEUGNISSE (Z. B. WOHNRAUMLEUCHTEN, KAFFEEBEREITER, -MUEHLEN, STAUBSAUGER U. AE. ELEKTROHAUSHALTSGERAETE)	2 140	0,1
20, 21	HEIMTEXTILIEN, BODENBELAEGE (Z. B. TEPPICHE)	1 563	0,1	40, 41	FOTO-U. KINOGERAETE, FOTOTECHNISCHES U. -CHEMISCHES MATERIAL: FEINMECHANISCHE U. OPTISCHE ERZEUGNISSE	65 167	3,6
22, 28, 29	METERWARE FUER BEKLEIDUNG; KURZWAREN, HANDARBEITEN; STRUMPFWAREN, BEKLEIDUNGSZUBEHOER (OHNE SAEGULINGSARTIKEL), SCHIRME, STOECKE	40 124	2,2	45	SPIELWAREN, FEST-U. SCHERZARTIKEL	289	0,0
	TEXTILIEN, BEKLEIDUNG, PELZWAREN, SCHUHE, LEDER-UND GALANTERIEWAREN	41 586	2,3	52	ELEKTROTECHNISCHE, FEINMECHANISCHE UND OPTISCHE ERZEUGNISSE, SCHMUCK, SPIELWAREN, MUSIKINSTRUMENTE	83 470	4,6
61	WERKZEUGE (Z. B. ZANGEN, FAEU- STEL, HOBEL, SAEGEN, SAEGELAEETTER, HARTMETALL-U. DIAMANTWERKZEUGE, MASCHINENMESSER)	8 276	0,5		PAPIER, PAPPE	24 155	1,3
62	MASCHINEN-U. PRAEZISIONSWERKZ. (OHNE SAEGELAEETTER, MASCHINENMESSER, HARTMETALL-U. DIAMANTWERKZG.) , ELEKTROWERKZG., WERKSTATTENRICHTUNGEN, BAUGERAETE, GERUESTE, LEITERN, HANDTRANSPORTGERAETE, BEHAELTER	4 592	0,3		PAPIER, PAPIERWAREN, SCHREIB- UND ZEICHENARTIKEL, DRUCKEREIERZEUGNISSE, BUEROORGANISATIONSMITTEL, -MASCHINEN UND -MOEBEL	24 155	1,3
63	BESCHLAEGE U. SCHLOSSER, EISENKURZWAREN	2 512	0,1	72-76	ANSTRICHFARBEN, LACKE, TAPETEN (AUCH KLEBSTOFFE, BODENSPACHTEL, MALERPINSEL U. -BUERSTEN)	37	0,0
64	GARTEN-, LANDWIRTSCHAFTS-UND FORSTWIRTSCHAFTSGERAETE U. AE., KETTEN, DRAHTGEFLECHTE (OHNE LANDMASCHINEN U. DEREN ZUSATZGERAETE)	2 511	0,1	770	KRAFTWAGEN	2 066	0,1
65	SPIELPLATZGERAETE, CAMPING-UND SPORTARTIKEL, HANDELSWAFFEN, BASTELSAETZE	11 002	0,6	771-775, 778, 779	KRAFTWAGENANHAENGER, KRAFTWAGENTEILE U. -ZUBEHOER	10 296	0,6
66	TAFEL-, KUECHEN-U. AE. HAUSHALTSGERAETE (OHNE ELEKTRISCHE)	11 738	0,6	777	BEREIFUNGEN (OHNE SOLCHE FUER KRAFT-U. FAHRRAEADER)	3 393	0,2
670, 671	EINZELOEFEN U. -HERDE, ANDERE HEIZ-U. KOCHGERAETE (OHNE BADEOEFEN U. WASSERHEIZER)	1 568	0,1	79	SONSTIGE FAHRZEUGE, DEREN TEILE U. ZUBEHOER	22 449	1,2
673	HAUSHALTSKUEHL-U. -GEFRIERMOEBEL	1 309	0,1				

\*)NUR WARENBEZUEGE VON UNTERNEHMEN MIT MEHR ALS 1 MILL. DM JAHRESUMSATZ -1)SYSTEMATIK DER WIRTSCHAFTSZWEIGE, AUSGABE 1979. -2)WARENVERZEICHNIS FUER DIE BINNENHANDELSSTATISTIK, AUSGABE 1978.

7 WARENBEZUEGE IM GROSSHANDEL 1980 NACH WIRTSCHAFTSZWEIGEN UND WARENARTEN \*)

NUMMER DER SYSTEMATIK 1)	WIRTSCHAFTSGLIEDERUNG WARENART	WARENBEZUG		NUMMER DER SYSTEMATIK 1)	WIRTSCHAFTSGLIEDERUNG WARENART	WARENBEZUG	
		1 000 DM	PROZENT			1 000 DM	PROZENT
80-82	LANDMASCHINEN; WERKZEUG-, BAU-, TEXTIL- U. NAEHMASCHINEN; SONSTIGE MASCHINEN	63 771	3,5	90	CHEMISCHE GRUNDSTOFFE UND CHEMIKALIEN	366 236	20,1
83	TECHNISCHER SPEZIALBEDARF VERSCHIEDENER WIRTSCHAFTSZWEIGE; VERPACKUNGSMITTEL AUS METALL, KUNSTSTOFF, KERAMIK, GLAS	4 376	0,2	910	KUNSTSTOFFE (OHNE KUNSTSTOFFHALBZEUG U. -WAREN)	71 081	3,9
84	SONSTIGER TECHNISCHER BEDARF; CHEMISCH-TECHNISCHE ERZEUGNISSE	4 741	0,3	911	STEIN-, HUETTEN- U. SALINENSALZ, SOLE (OHNE SPEISESALZ, SOLE FUER MEDIZINISCHE ZWECKE UND VIEHSALZ)	2 281	0,1
	FAHRZEUGE, MASCHINEN, TECHNISCHER BEDARF, ANSTRICHFARBEN, LACKE, TAPETEN	111 129	6,1	912	ROHDROGEN, HARZE, STOCKLACK U. AE-ROHSTOFFE PFLANZLICHEN U. TIERISCHEN URSPRUNGS ZUR CHEMISCHEN WEITERVERARBEITUNG	20 146	1,1
15	WASCH-, PUTZ- U. REINIGUNGSMITTEL (OHNE INDUSTRIEREINIGER, -SEIFEN U. AUTOPFLEGMITTEL)	1 841	0,1	914	KAUTSCHUK	11 803	0,6
87	ARZNEIMITTEL U. SONSTIGE PHARMAZEUTISCHE ERZEUGNISSE	9 560	0,5	917	PFLANZLICHE U. TIERISCHE FETTE U. OELE FUER TECHNISCHE ZWECKE, ROH, TECHNISCHE FETTSAEUREN (OHNE CHEMISCH EINHEITLICHE FETTSAEUREN)	8 432	0,5
	WASCH- UND PUTZMITTEL, HYGIENEARTIKEL, KOERPERPFLEGMITTEL, MEDIZINISCHE ERZEUGNISSE, LABORGERAETE, ARZNEIMITTEL	11 402	0,6		TECHNISCHE CHEMIKALIEN, KAUTSCHUK	479 780	26,3
97	PFLANZEN EINSCHL. BAUMSCHULERZEUGNISSEN (Z.B. SCHNITT- UND TOPFBLUMEN, BLUMENSAMEN, FREILANDSTAUDEN, FORST- U. ZIERGEOELZE)	142	0,0	9200	STEINKOEHLE U. STEINKOEHLENBRIKETS	603	0,0
980, 981	SAATGUT (OHNE SAAT- U. PFLANZGUT FUER BLUMEN, ZIER- U. A. BAUMSCHULPFLANZEN)	1 730	0,1	9202	STEINKOEHLENKOKS	1 087	0,1
982	ROHSTOFFE U. VORERZEUGNISSE FUER GETRAENKE, ROHKAKAO, -ZUCKER, -TABAK (Z.B. ROHKAFFEE, HOPFEN)	1 415	0,1	9203, 9205, 9209	SONSTIGE FESTE BRENNSTOFFE	2 002	0,1
9830	GETREIDE (OHNE SAAT- U. FUTTERGETREIDE)	2 876	0,2	9232	MOTORENBENZIN	1 416	0,1
9831-9839	SONSTIGE ROHSTOFFE U. VORERZEUGNISSE PFLANZLICHEN U. TIERISCHEN URSPRUNGS FUER NAHRUNGSMITTEL	373 767	20,5	9233	DIESELKRAFTSTOFF	3 893	0,2
987	FUTTERMITTEL (OHNE HEIM- UND KLEINTIERFUTTER)	14 940	0,8	9237	HEIZOELE, LEICHT UND EXTRA LEICHT	28 766	1,6
988	KALIRONSALZE U. NATUERLICHE ROHPHOSPHATE	790	0,0	927	SCHMIERMITTEL U. AE. MINERALISCHE OELE	3 375	0,2
989	DUENGEMITTEL (OHNE DUENGEMITTEL IN TABLETTEN, PASTILLEN U. AE. ODER IN PACKUNGEN VON 10 KG ODER WENIGER, BLUMEN- U. RASENDUENGER)	24 381	1,3	929	ANDERE MINERALOELERZEUGNISSE	9 560	0,5
	LEBENDE TIERE, PFLANZEN, SAATEN, ROHSTOFFE UND VORERZEUGNISSE PFLANZLICHEN UND TIERISCHEN URSPRUNGS FUER NAHRUNGSMITTEL UND GETRAENKE; FUTTER- UND DUENGEMITTEL	420 042	23,1		BRENNSTOFFE, MINERALOELERZEUGNISSE	50 702	2,8
931	BAUMWOLLE (OHNE BAUMWOLLINTERS)	11 623	0,6	590	EISENERZE	289	0,0
932, 934, 936	CHEMIEFASERN, GARN (OHNE NAEHSTOPF- U. HANDARBEITSGARN), ANDERE TEXTILE ROHSTOFFE U. VORERZEUGNISSE	92 752	5,1	591	ROHEISEN, FERROLEGIERUNGEN, EISEN- U. STAHLPUHLVER, -SCHWAMM	14 161	0,8
938, 939	LEDER, LEDERFASERSTOFF	22 017	1,2	593, 594	WALZSTAHL (OHNE VORGEWALZTES STAHLHALBZEUG U. OBERBAUMATERIAL FUER FELD- U. INDUSTRIEBAHNEN) Z.B. WALZDRAHT, FEINBLECH	81 948	4,5
	TEXTILE ROHSTOFFE UND VORERZEUGNISSE, HAEUTE, FELLE, LEDER, LEDERFASERSTOFF	126 392	6,9	595	STAHL- U. KUNSTSTOFFROHRE (EINSCHL. ROHRVERBINDUNGSTEILE, ABER OHNE ELEKTRO-, GUSS-, OFEN- U. REGENROHRE)	44 698	2,5
				597	DRAHT U. DRAHTSEILE AUS STAHL (OHNE WALZDRAHT)	7 350	0,4
				598	SCHMIEDEHALBZEUG, SCHMIEDESTUECKE AUS STAHL	62	0,0
				599	EISEN-, STAHL- U. TEMPERGUSSEERZEUGNISSE, PRESS-, ZIEH- UND STANZTEILE AUS STAHL	32 192	1,8
				600	NE-METALLERZE	1 084	0,1
				601	NE-METALLE, ROH (OHNE EDELMETALLE)	20 900	1,1
				602-604	HALBZEUG AUS NE-METALLEN UND -LEGIERUNGEN (OHNE EDELMETALLHALBZEUG)	4 528	0,2
					ERZE, METALLE, HALBZEUG	207 214	11,4

\* INUR WARENBEZUEGE VON UNTERNEHMEN MIT MEHR ALS 1 MILL. DM JAHRESUMSATZ. -1) SYSTEMATIK DER WIRTSCHAFTSZWEIGE, AUSGABE 1979. -2) WARENVERZEICHNIS FUER DIE BINNENHANDELSSTATISTIK, AUSGABE 1978.



7 WARENBEZUEGE IM GROSSHANDEL 1980 NACH WIRTSCHAFTSZWEIGEN UND WARENARTEN \*)

NUMMER DER SYSTEMATIK 1)	WIRTSCHAFTSGLIEDERUNG WARENART	WARENBEZUG		NUMMER DER SYSTEMATIK 1)	WIRTSCHAFTSGLIEDERUNG WARENART	WARENBEZUG	
		1 000 DM	PROZENT			1 000 DM	PROZENT
"WB"-NUMMER 2)	GROSSHANDEL MIT			"WB"-NUMMER 2)	GROSSHANDEL MIT		
68	INSTALLATIONSGERAETE U. MATERIAL FUEHR WASSER, GAS UND HEIZUNG	25 544	1,4	700-704, 707	BAUSTOFFE, MINERALISCHE BAUELEMENTE	8 712	0,5
690, 692	ROHHOLZ, AUCH ENTRINDET ODER GROB ZUGERICHTET; IMPRAEGNIERTE STANGEN, MASTE, PFAEHLE; SCHNITTHOLZ, SCHWELLEN, SCHWARTEN, SPREISSEL, SPAENE, HACKSCHNITZEL, VERLEIMTE BALKEN, ZAEUNE, SCHALUNGSTAFELN AUS VOLLHOLZ	6 159	0,3	708, 709	FLACHGLAS FERTIGTEILBAUTEN U. VERWANDTE KONSTRUKTIONEN HOLZ, BAUSTOFFE, INSTALLATIONSBEDARF	3 054 3 503 56 682	0,2 0,2 3,1
693-698	HOBELWARE, WAND- U. DECKENVERKLEIDUNGEN AUS HOLZ U. KUNSTSTOFF; FURNIERE, SPERRHOLZ, HOLZFASER- U. HOLZSPANPLATTEN, KUNSTSTOFFPLATTEN, BAUELEMENTE UND SONSTIGE BAUTEILE AUS HOLZ, METALL U. KUNSTSTOFF	9 599	0,5	944	SCHROTT AUS NE-METALLEN ODER NE-METALLVERBINDUNGEN GEBRAUCHTWAREN, SCHROTT, ALTMATERIAL	405 405	0,0 0,0
WARENARTEN ZUSAMMEN						1 821 213	100
419 83 GROSSHANDEL MIT FERTIGWAREN, DAS							
000, 001	FLEISCH, FRISCH (EINSCHL. WILD, GEFLEUGEL U. INNEREIEN, OHNE GEFRORENES UND TIEFGEFRORENES SOWIE OHNE KONSERVEN)	431 805	4,3	04	NAHRMITTEL (OHNE TIEFGEFRORENE U. DIAETETISCHE SOWIE OHNE SUPPEN)	75 492	0,8
002-008	WURST, SCHINKEN, GERAEUCHERTER SPECK, RAUCHFLEISCH (OHNE GEFRORENE U. TIEFGEFRORENE SOWIE OHNE KONSERVEN)	87 761	0,9	050, 052, 053	SUPPEN, SOSSEN, BRUEHEN, WUERZEN (OHNE DIAETETISCHE SOWIE OHNE GEWUERZE U. GEWUERZMISCHUNGEN) SPEISESALZ, ESSIG, SENF, EINMACHMITTEL (OHNE DIAETETISCHE), GEWUERZE, GEWUERZMISCHUNGEN	69 271	0,7
009	FISCHE U. FISCHERZEUGNISSE, KREBS- U. WEICHTIERE, ERZEUGNISSE AUS KREBS- U. WEICHTIEREN (OHNE TIEFGEFRORENE SOWIE OHNE KONSERVEN)	52 958	0,5	055, 057	KONFITURIEREN, MARMELADEN U. A. BROTAUFSTRICH (OHNE DIAETETISCHEN SOWIE OHNE SPEISEFETTE)	10 910	0,1
010, 011	SUED- U. ZITRUSFRUECHTE, FRISCH (OHNE SCHALENOBST)	53 873	0,5	059	ZUCKER	65 165	0,6
012-014	OBST, FRISCH (OHNE SUED- U. ZITRUSFRUECHTE) EINSCHL. SCHALENOBST	72 389	0,7	060-063	FLEISCH- U. WURSTKONSERVEN	74 200	0,7
015, 0161-0179	GEMUESE U. KUECHENKRAEUTER, FRISCH (OHNE SPEISEKARTOFFELN)	68 433	0,7	064-069	FISCHKONSERVEN, MARINADEN, KONSERVENFERTIGGERICHTE (OHNE DIAETETISCHE)	30 288	0,3
0160	SPEISEKARTOFFELN, FRISCH	7 042	0,1	07	OBST- U. GEMUESEKONSERVEN (OHNE DIAETETISCHE SOWIE OHNE KONSERVENFERTIGGERICHTE)	126 433	1,3
018, 019	OBST U. GEMUESE, GETROCKNET	1 067	0,0	08	SUESSWAREN (EINSCHL. DAUERBACKWAREN, ABER OHNE KAKAOPULVER U. DIAETETISCHE SUESSWAREN)	257 429	2,6
020	MILCH, MILCHERZEUGNISSE (OHNE TIEFGEFRORENE U. DIAETETISCHE SOWIE OHNE JOGHURT, KAESE, BUTTER, DAUERMILCH U. MILCHPRAEPARATE)	74 960	0,7	090-093	DIAETETISCHE NAHRUNGSMITTEL U. GETRAENKE (OHNE TIEFGEFRORENE SOWIE OHNE SAEUGLINGS- UND KLEINKINDERNAHRUNG)	8 175	0,1
021-023	JOGHURT U. KAESE (OHNE TIEFGEFRORENEN U. DIAETETISCHEN)	166 726	1,7	094-097	SAEUGLINGS- U. KLEINKINDERNAHRUNG	424	0,0
0240-0243	BUTTER (OHNE TIEFGEFRORENE)	59 201	0,6	100, 101	TRAUBENWEINE (OHNE DIABETIKER-, DESSERT-, PERL- U. SCHAUMWEINE)	79 206	0,8
0244-0248	MARGARINE (OHNE DIAETETISCHE)	58 930	0,6	102, 103	WERMUT-, DESSERT-, OBST- U. PERLWEINE, BOWLEN, WEINHALTIGE GETRAENKE: TRAUBENSCHAUMWEINE, OBSTSCHAUMWEINE (OHNE DIABETIKERSCHAUMWEINE)	57 239	0,6
025, 026	SCHLACHTFETTE, SPEISEFETTE UND -OELE (OHNE DIAETETISCHE SOWIE OHNE BUTTER UND MARGARINE)	58 387	0,6	104-109	SPIRITUOSEN	391 959	3,9
027, 028	DAUERMILCH, MILCHPRAEPARATE, MAYONNAISEN, SALATE (OHNE TIEFGEFRORENE U. DIAETETISCHE)	57 237	0,6	110-113	BIERE (OHNE DIAETETISCHE)	69 554	0,7
029	EIER, EIPULVER, EIERZEUGNISSE	4 618	0,0	115-118	ALKOHOLFREIE GETRAENKE (OHNE TIEFGEFRORENE U. DIAETETISCHE)	143 831	1,4
030-038	TIEFGEFRORENE U. GEFRORENE ERZEUGNISSE	81 646	0,8	120, 121	KAFFEE (EINSCHL. KAFFEE-EXTRAKT)	63 925	0,6

\*) NUR WARENBEZUEGE VON UNTERNEHMEN MIT MEHR ALS 1 MILL. DM JAHRESUMSATZ. -1) SYSTEMATIK DER WIRTSCHAFTSZWEIGE, AUSGABE 1979. -2) WARENVERZEICHNIS FUEHR DIE BINNENHANDELSSTATISTIK, AUSGABE 1978.

7 WARENBEZUEGE IM GROSSHANDEL 1980 NACH WIRTSCHAFTSZWEIGEN UND WARENARTEN \*)

NUMMER DER SYSTEMATIK 1)	WIRTSCHAFTSGLIEDERUNG WARENART	WARENBEZUG		NUMMER DER SYSTEMATIK 1)	WIRTSCHAFTSGLIEDERUNG WARENART	WARENBEZUG	
		1 000 DM	PROZENT			1 000 DM	PROZENT
"WB"-NUMMER 2)	GROSSHANDEL MIT ...			"WB"-NUMMER 2)	GROSSHANDEL MIT ...		
122-124	TEE, KAFFEEMITTEL, KAKAO-U. SCHO-KOLADENPULVER, INSTANTGETRAENKE (OHNE KAFFEE-EXTRAKT)	26 275	0,3	64	GARTEN-, LANDWIRTSCHAFTS-UND FORSTWIRTSCHAFTSGERAETE U. AE., KETTEN, DRAHTGEFLECHTE (OHNE LANDMASCHINEN U. DEREN ZUSATZGERAETE)	77 912	0,8
125-129	TABAKWAREN	85 808	0,9	65	SPIELPLATZGERAETE, CAMPING-UND SPORTARTIKEL, HANDELSWAFFEN, BASTELSAETZE	157 388	1,6
13	BACKWAREN (OHNE TIEFGEFRORENE U. DIAETETISCHE SOWIE OHNE DAUERBACKWAREN)	56 721	0,6	66	TAFEL-, KUECHEN-U. AE. HAUSHALTSGERAETE (OHNE ELEKTRISCHE)	374 294	3,7
	NAHRUNGSMITTEL, GETRAENKE, TABAKWAREN	3 056 917	30,3	670, 671	EINZELOFEN U. -HERDE, ANDERE HEIZ-U. KOCHGERAETE (OHNE BADEOFEN U. WASSERHEIZER)	11 435	0,1
19	HAUS-, TISCH-U. BETTWAESCHE, BETTWAREN	198 036	2,0	673	HAUSHALTSKUEHL- U. -GEFRIERMUEBEL	78 750	0,8
20, 21	HEIMTEXTILIEN, BODENBELAEGE (Z. B. TEPPICHE)	114 534	1,1	675	ELEKTRISCHE WASCHMASCHINEN, WAESCHETROCKNER, BUEGELMASCHINEN FUER DEN HAUSHALT	62 205	0,6
23	HERRENOBERBEKLEIDUNG AB GR. 38 (OHNE PULLOVER U. AE., PELZ-U. SPORTBEKLEIDUNG)	207 495	2,1	676	GESCHIRRSPUELMASCHINEN FUER DEN HAUSHALT	9 908	0,1
24	DAMENOBEBEKLEIDUNG AB GR. 34 (OHNE PULLOVER U. AE., PELZ-U. SPORTBEKLEIDUNG)	200 521	2,0	492, 493	WOHN-U. KUECHENSCHRAENKE (OHNE ERGAENZUNGSMUEBEL, EINZELNE SPUELTISCHE U. SPUELEUNTERSCHRAENKE)	73 697	0,7
25	KINDEROBEBEKLEIDG. AB GR. 104 BIS EINSCHL. GR. 176 (OHNE PULLOVER U. AE., SAEUGLINGS-, PELZ-UND SPORTBEKLEIDUNG)	33 217	0,3	494, 495	POLSTER-U. WOHNSITZMUEBEL (AUCH FRANZOESISCHE BETTEN), KUECHENSTUEHLE, WOHN-U. KUECHENTISCHE (OHNE BUERO-, GARTEN-U. CAMPING-MUEBEL)	36 115	0,4
26	PULLOVER, WESTEN U. AE., GEWIRKT ODER GESTRICKT, SAEUGLINGSBEKLEIDUNG	146 166	1,5	497	SCHLAFMUEBEL (OHNE BETTWAREN U. -COUCHES, FRANZOESISCHE BETTEN U. KRANKENHAUSBETTSTELLEN)	21 847	0,2
27	HERREN-, DAMEN-U. KINDERWAESCHE, MIEDERWAREN (OHNE SAEUGLINGSWAESCHE)	232 789	2,3	490, 491, 498, 499	GESTUEHL, SCHULMUEBEL, LADENEINRICHTUNGEN, SCHAUFENSTERRUECKBAUTEN, ERGAENZUNGSMUEBEL, MUEBELTEILE	164 487	1,6
22, 28, 29	METERWARE FUER BEKLEIDUNG, KURZWAREN, HANDARBEITEN, STRUMPFWAREN, BEKLEIDUNGSZUBEHOER (OHNE SAEUGLINGSARTIKEL), SCHIRME, STOECKE	198 833	2,0	50	KUNSTGEGENSTAENDE, SAMMLUNGSSTUECKE, ANTIQUITAETEN	1 221	0,0
30	PELZWAREN	12 075	0,1	51	HOLZ-, KORB-, KORK-, FLECHT-, SCHNITZ-U. FORMSTOFFWAREN, KINDERWAGEN	95 282	0,9
31	HERRENSCHUHE (OHNE SPORTSCHUHE)	76 993	0,8		EISENWAREN, HAUSRAT, SPORT-UND CAMPINGARTIKEL, MUEBEL, ANTIQUITAETEN, HOLZ-, KORB-, FLECHT-, SCHNITZ- UND FORMSTOFFWAREN	1 609 671	16,0
32	DAMENSCHUHE (OHNE SPORTSCHUHE)	72 387	0,7	370	FERNSEHGERAETE	99 823	1,0
33	KINDERSCHUHE (OHNE SPORTSCHUHE), SCHUHZUBEHOER	12 803	0,1	371, 372	RUNDFUNKEMPFANGSGERAETE (AUCH TONBANDGERAETE FUER KRAFTFAHRZEUGE, OHNE EINZELNE TONFREQUENZVERSTAERKER)	125 716	1,2
34	LEDER-U. TAESCHNERWAREN	94 009	0,9	373, 374	PLATTENSPIELER, MAGNETBANDGERAETE U. SONSTIGE PHONOTECHNISCHE GERAETE	73 615	0,7
35	BILDERRAHMEN, DEVOTIONALIEN, RAUCHERARTIKEL U. A. GALANTERIEWAREN	27 967	0,3	375-377	ZUBEHOER, EINZEL-U. ERSATZTEILE FUER RUNDFUNK-, FERNSEH-U. PHONOTECHNISCHE GERAETE	24 215	0,2
36	SPORTBEKLEIDUNG, SPORTSCHUHE	71 584	0,7	378, 379	BESPIELTE TONTRAEGER, VIDEOBAENDER, BILDPLATTEN U. AE. (Z. B. SCHALLPLATTEN, BESPIELTE KASSETTENTONBAENDER)	75 449	0,7
	TEXTILIEN, BEKLEIDUNG, PELZWAREN, SCHUHE, LEDER-UND GALANTERIEWAREN	1 699 408	16,9	38	GERAETE U. EINRICHTUNGEN DER ELEKTRIZITAETSERZEUGUNG, UMWANDLUNG U. -VERTEILUNG	37 238	0,4
61	WERKZEUGE (Z. B. ZANGEN, FAEU- STEL, HOBEL, SAEGEN, SAEGEBLAETTER, HARTMETALL-U. DIAMANTWERKZEUGE, MASCHINENMESSER)	253 067	2,5	39	ELEKTROTECHNISCHE ERZEUGNISSE (Z. B. WOHNRAUMLEUCHTEN, KAFFEEBEREITER, -MUEHLEN, STAUBSAUGER U. AE. ELEKTROHAUSHALTSGERAETE)	340 117	3,4
62	MASCHINEN-U. PRAEZISIONSWERKZ. (OHNE SAEGEBLAETTER, MASCHINENMESSER, HARTMETALL-U. DIAMANTWERKZG.), ELEKTROWERKZG., WERKSTATT-EINRICHTUNGEN, BAUGERAETE, GERUESTE, LEITERN, HANOTRANSPORTGERAETE, BEHAELTER	120 923	1,2				
63	BESCHLAEGE U. SCHLOESSER, EISEN-KURZWAREN	71 140	0,7				

\*) NUR WARENBEZUEGE VON UNTERNEHMEN MIT MEHR ALS 1 MILL. DM JAHRESUMSATZ. -1) SYSTEMATIK DER WIRTSCHAFTSZWEIGE, AUSGABE 1979. -2) WARENVERZEICHNIS FUER DIE BINNENHANDELSSTATISTIK, AUSGABE 1978.

7 WARENBEZUEGE IM GROSSHANDEL 1980 NACH WIRTSCHAFTSZWEIGEN UND WARENARTEN \*)

NUMMER DER SYSTEMATIK 1)	WIRTSCHAFTSGLIEDERUNG WARENART	WARENBEZUG		NUMMER DER SYSTEMATIK 1)	WIRTSCHAFTSGLIEDERUNG WARENART	WARENBEZUG	
		1 000 DM	PROZENT			1 000 DM	PROZENT
"WB"-NUMMER 2)	GROSSHANDEL MIT ...			"WB"-NUMMER 2)	GROSSHANDEL MIT ...		
40-41	FOTO-U. KINOGERAETE, FOTOTECHNISCHES U. -CHEMISCHES MATERIAL: FEINMECHANISCHE U. OPTISCHE ERZEUGNISSE	128 237	1,3	83	TECHNISCHER SPEZIALBEDARF VERSCHIEDENER WIRTSCHAFTSZWEIGE; VERPACKUNGSMITTEL AUS METALL, KUNSTSTOFF, KERAMIK, GLAS	175 775	1,7
42	UHREN (OHNE ARMATURBRETTUHREN U. UHRENRADIOS, ELEKTRISCHE ZEITDIENST-U. -SCHALTGERAETE)	37 247	0,4	84	SONSTIGER TECHNISCHER BEDARF; CHEMISCH-TECHNISCHE ERZEUGNISSE	38 207	0,4
43	SCHMUCK, GOLD-U. SILBERSCHMIEDEWAREN, PERLEN, EDEL-, SCHMUCKSTEINE U. AE. (OHNE UHREN, ANTIQUITAETEN, KUNSTGEGENSTAENDE, GALANTERIEWAREN AUS UNEDLEN STOFFEN)	78 007	0,8	15	FAHRZEUGE, MASCHINEN, TECHNISCHE BEDARF, ANSTRICHFARBEN, LACKE, TAPETEN	827 983	8,2
45	SPIELWAREN, FEST-U. SCHERZARTIKEL	141 427	1,4	16-18	WASCH-, PUTZ-U. REINIGUNGSMITTEL (OHNE INDUSTRIEREINIGER, -SEIFEN U. AUTOPFLEGEMITTEL)	339 922	3,4
47	MUSIKINSTRUMENTE (OHNE PHONO-TECHN. GERAETE U. MUSIKSPIELWAREN), MUSIKAL IEN	5 956	0,1	85	HYGIENEARTIKEL, VERBANDSTOFFE, KERZEN, KOERPERPFLEGEMITTEL, MECHANISCHE KOERPERPFLEGEGERAETE	347 836	3,5
	ELEKTROTECHNISCHE, FEINMECHANISCHE UND OPTISCHE ERZEUGNISSE, SCHMUCK, SPIELWAREN, MUSIKINSTRUMENTE	1 167 049	11,6	85	ORTHOPAEDISCHE U. MEDIZINISCHE ERZEUGNISSE (OHNE ORTHOPAEDISCHE SCHUHE), DENTALBEDARF, LABORGERAETE, KRANKENPFLEGEARTIKEL	25 558	0,3
52	PAPIER, PAPPE	107 447	1,1	87	ARZNEIMITTEL U. SONSTIGE PHARMAZEUTISCHE ERZEUGNISSE	50 765	0,5
53-55	PAPIER-U. PAPPEWAREN SOWIE VERWANDTE ERZEUGNISSE: SCHREIB-, ZEICHEN-U. MALGERAETE, LERNMITTEL (OHNE DRUCKEREIERZEUGNISSE), ZEICHENMASCHINEN; UNTERRICHTS-U. KUENSTLERFARBEN (EINSCHL. MALHILFSMITTELN)	152 496	1,5	87	WASCH-UND PUTZMITTEL, HYGIENEARTIKEL, KOERPERPFLEGEMITTEL, MEDIZINISCHE ERZEUGNISSE, LABORGERAETE, ARZNEIMITTEL	764 101	7,6
560	BUECHER ALLER ART, LEHRWERKE IM MEDIENVERBUND (OHNE NOTEN-U. LIEDERBUECHER, KALENDER, WERBEDRUCKE U. GESCHAFTSBUECHER)	12 351	0,1	95-96	LEBENDE TIERE, HEIM-U. KLEINTIERFUTTER, ZOOLOGISCHE ARTIKEL	3 713	0,0
561	ZEITUNGEN U. ZEITSCHRIFTEN	2 853	0,0	97	PFLANZEN EINSCHL. BAUMSCHULERZEUGNISSEN (Z. B. SCHNITT-UND TOPFBLUMEN, BLUMENSAMEN, FREILANDSTAUDEN, FORST-U. ZIERGEOELZE)	50 421	0,5
562-569	SONSTIGE DRUCKEREIERZEUGNISSE (OHNE MUSIKAL IEN, BEDRUCKTE BEHALTER)	15 999	0,2	980-981	SAATGUT (OHNE SAAT-U. PFLANZGUT FUER BLUMEN, ZIER-U. A. BAUMSCHULPFLANZEN)	3 498	0,0
57	BUEOROORGANISATIONSMITTEL UND -KLEINARTIKEL (OHNE DRUCKEREIERZEUGNISSE)	97 206	1,0	982	ROHSTOFFE U. VORERZEUGNISSE FUER GETRAENKE, ROHKAKAO, -ZUCKER, -TABAK (Z. B. ROHKAFFEE, HOPFEN)	8 996	0,1
581-586	BUEROMASCHINEN, DATENVERARBEITUNGSGERAETE U. -EINRICHTUNGEN	79 322	0,8	9830	GETREIDE (OHNE SAAT-U. FUTTERGETREIDE)	1 216	0,0
589	BUEROMOEBEL	18 494	0,2	9831-9839	SONSTIGE ROHSTOFFE U. VORERZEUGNISSE PFLANZLICHEN U. TIERISCHEN URSPRUNGS FUER NAHRUNGSMITTEL	16 750	0,2
	PAPIER, PAPIERWAREN, SCHREIB- UND ZEICHENARTIKEL, DRUCKEREIERZEUGNISSE, BUEOROORGANISATIONSMITTEL, -MASCHINEN UND -MOEBEL	486 166	4,8	987	FUTTERMITTEL (OHNE HEIM-UND KLEINTIERFUTTER)	3 647	0,0
72-76	ANSTRICHFARBEN, LACKE, TAPETEN (AUCH KLEBSTOFFE, BODENSPACHTEL, MALERPINSEL U. -BUERSTEN)	102 696	1,0	989	DUENGEMITTEL (OHNE DUENGEMITTEL IN TABLETTEN, PASTILLEN U. AE. ODER IN PACKUNGEN VON 10 KG ODER WENIGER, BLUMEN-U. RASENDUENGER)	8 840	0,1
770	KRAFTWAGEN	99 193	1,0		LEBENDE TIERE, PFLANZEN, SAATEN, ROHSTOFFE UND VORERZEUGNISSE PFLANZLICHEN UND TIERISCHEN URSPRUNGS FUER NAHRUNGSMITTEL UND GETRAENKE; FUTTER-UND DUENGEMITTEL	97 081	1,0
771-775, 778, 779	KRAFTWAGENANHAENGER, KRAFTWAGENTEILE U. -ZUBEHOER	157 180	1,6	930	WOLLE U. A. TIERHAARE	123	0,0
777	BEREIFUNGEN (OHNE SOLCHE FUER KRAFT-U. FAHRRADER)	11 293	0,1	931	BAUMWOLLE (OHNE BAUMWOLL-LINTERS)	372	0,0
78	ZWEIRADER, ZWEIRADTEILE U. -ZUBEHOER	92 613	0,9				
79	SONSTIGE FAHRZEUGE, DEREN TEILE U. ZUBEHOER	24 917	0,2				
80-82	LANDMASCHINEN; WERKZEUG-, BAU-, TEXTIL-U. NAEHMASCHINEN; SONSTIGE MASCHINEN	126 108	1,3				

\*)NUR WARENBEZUEGE VON UNTERNEHMEN MIT MEHR ALS 1 MILL. DM JAHRESUMSATZ -1)SYSTEMATIK DER WIRTSCHAFTSZWEIGE, AUSGABE 1979 -2)WARENVERZEICHNIS FUER DIE BINNENHANDELSSTATISTIK, AUSGABE 1978.

7 WARENBEZUEGE IM GROSSHANDEL 1980 NACH WIRTSCHAFTSZWEIGEN UND WARENARTEN \*)

NUMMER DER SYSTEMATIK 1)	WIRTSCHAFTSGLIEDERUNG WARENART	WARENBEZUG		NUMMER DER SYSTEMATIK 1)	WIRTSCHAFTSGLIEDERUNG WARENART	WARENBEZUG	
		1 000 DM	PROZENT			1 000 DM	PROZENT
"WB"-NUMMER 2)	GROSSHANDEL MIT ...			"WB"-NUMMER 2)	GROSSHANDEL MIT ...		
932, 934, 936	CHEMIEFASERN, GARN (OHNE NAEH-, STOPF- U. HANDARBEITSGARN), ANDERE TEXTILE ROHSTOFFE U. VORERZEUGNISSE	15 119	0,2	597	DRAHT U. DRAHTSEILE AUS STAHL (OHNE WALZDRAHT)	3 645	0,0
937	HAEUTE U. FELLE (EINSCHL. TEILE DAVON)	6 497	0,1	598	SCHMIEDEHALBZEUG, SCHMIEDESTUECKE AUS STAHL	17 400	0,2
938, 939	LEDER, LEDERFASERSTOFF	6 302	0,1	599	EISEN-, STAHL- U. TEMPERGUSSE- ZEUGNISSE, PRESS-, ZIEH- UND STANZTEILE AUS STAHL	14 625	0,1
	TEXTILE ROHSTOFFE UND VORERZEUGNISSE, HAEUTE, FELLE, LEDER, LEDERFASERSTOFF	28 413	0,3	602-604	HALBZEUG AUS NE-METALLEN UND -LEGIERUNGEN (OHNE EDEL- METALLHALBZEUG)	772	0,0
90	CHEMISCHE GRUNDSTOFFE UND CHEMIKALIEN	42 344	0,4	605	GUSSEZEUGNISSE AUS NE-METALLEN U. -LEGIERUNGEN (OHNE EDELMETALLGUSSEZEUGNISSE)	772	0,0
910	KUNSTSTOFFE (OHNE KUNSTSTOFFHALBZEUG U. -WAREN)	8 443	0,1		ERZE, METALLE, HALBZEUG	57 926	0,6
911	STEIN-, HUETTEN- U. SALINENSALZ, SOLE (OHNE SPEISESALZ, SOLE FUER MEDIZINISCHE ZWECKE UND VIEHSALZ)	186	0,0	68	INSTALLATIONSGERAETE U. -MATERIAL FUER WASSER, GAS UND HEIZUNG	81 341	0,8
912	ROHDROGEN, HARZE, STOCKLACK U. AE. ROHSTOFFE PFLANZLICHEN U. TIERISCHEN URSPRUNGS ZUR CHEMISCHEN WEITERVERARBEITUNG	11 280	0,1	690, 692	ROHHOLZ, AUCH ENTRINDET ODER GROB ZUGERICHTET; IMPRAEGNIERTE STANGEN, MASTE, PFAEHLE; SCHNITTHOLZ, SCHWELLEN, SCHWARTEN, SPREISSEL, SPAENE, HACKSCHNITZEL, VERLEIMTE BALKEN, ZAEUNE, SCHALUNGSTAFELN AUS VOLLHOLZ	1 600	0,0
914	KAUTSCHUK	946	0,0	693-698	HOBELWARE, WAND- U. DECKENVERKLEIDUNGEN AUS HOLZ U. KUNSTSTOFF; FURNIERE, SPERRHOLZ, HOLZFASER- U. HOLZSPANPLATTEN, KUNSTSTOFFPLATTEN, BAUELEMENTE UND SONSTIGE BAUTEILE AUS HOLZ, METALL U. KUNSTSTOFF	51 177	0,5
	TECHNISCHE CHEMIKALIEN, KAUTSCHUK	63 200	0,6	700-704, 707	BAUSTOFFE, MINERALISCHE BAUELEMENTE	23 232	0,2
9200	STEINKOEHLE U. STEINKOEHLENBRIKETTS	486	0,0	708	FLACHGLAS	27 720	0,3
9202	STEINKOEHLENKOKS	208	0,0	709	FERTIGTEILBAUTEN U. VERWANDTE KONSTRUKTIONEN	9 588	0,1
9203, 9205, 9209	SONSTIGE FESTE BRENNSTOFFE	4 026	0,0		HOLZ, BAUSTOFFE, INSTAL- LATIONSBEDARF	194 659	1,9
9232	MOTORENBENZIN	675	0,0	940	GEBRAUCHTFAHRZEUGE	729	0,0
9233	DIESELKRAFTSTOFF	1 784	0,0	941	GEBRAUCHTE WERKZEUGE UND MASCHINEN	1 069	0,0
9237	HEIZOELE, LEICHT UND EXTRA LEICHT	5 597	0,1	942, 946, 947, 949	SONSTIGE GEBRAUCHTWAREN UND SONSTIGES ALTMATERIAL	1 379	0,0
927	SCHMIERMITTEL U. AE. MINERALISCHE OELE	262	0,0		GEBRAUCHTWAREN, SCHROTT, ALTMATERIAL	3 177	0,0
	BRENNSTOFFE, MINERALOELERZEUGNISSE	13 008	0,1		WARENARTEN ZUSAMMEN	10 074 673	100
592	STAHLROHBLOECKE, VORGEWALZTES STAHLHALBZEUG	912	0,0				
593, 594	WALZSTAHL (OHNE VORGEWALZTES STAHLHALBZEUG U. OBERBAUMATERIAL FUER FELD- U. INDUSTRIEBAHNEN) Z. B. WALZDRAHT, FEINBLECH	16 292	0,2				
595	STAHL- U. KUNSTSTOFFROHRE (EINSCHL. ROHRVERBINDUNGSTEILE, ABER OHNE ELEKTRO-, GUSS-, OFEN- U. REGENROHRE)	3 609	0,0				
419 8 GROSSHANDEL MIT WAREN VERSCH. ART. OAS							
000, 001	FLEISCH, FRISCH (EINSCHL. WILD, GEFLUEGEL U. INNEREIEN, OHNE GEFRORENES UND TIEFGEFRORENES SOWIE OHNE KONSERVEN)	452 080	2,9	009	FISCHE U. FISCHERZEUGNISSE, KREBS- U. WEICHTIERERZEUGNISSE AUS KREBS- U. WEICHTIEREN (OHNE TIEFGEFRORENE SOWIE OHNE KONSERVEN)	54 079	0,3
002-008	WURST, SCHINKEN, GERAUCHERTER SPECK, RAUCHFLEISCH (OHNE GEFRORENE U. TIEFGEFRORENE SOWIE OHNE KONSERVEN)	91 918	0,6	010, 011	SUED- U. ZITRUSFRUECHTE, FRISCH (OHNE SCHALENOBST)	56 849	0,4
				012-014	OBST, FRISCH (OHNE SUEDE- U. ZITRUSFRUECHTE) EINSCHL. SCHALENOBST	75 053	0,5

\*) NUR WARENBEZUEGE VON UNTERNEHMEN MIT MEHR ALS 1 MILL. DM JAHRESUMSATZ. -1) SYSTEMATIK DER WIRTSCHAFTSZWEIGE, AUSGABE 1979. -2) WARENVERZEICHNIS FUER DIE BINNENHANDELSSTATISTIK, AUSGABE 1978.

7 WARENBEZUEGE IM GROSSHANDEL 1980 NACH WIRTSCHAFTSZWEIGEN UND WARENARTEN \*)

NUMMER DER SYSTEMATIK 1)	WIRTSCHAFTSGLIEDERUNG WARENART	WARENBEZUG		NUMMER DER SYSTEMATIK 1)	WIRTSCHAFTSGLIEDERUNG WARENART	WARENBEZUG	
		1 000 DM	PROZENT			1 000 DM	PROZENT
"WB"-NUMMER 2)	GROSSHANDEL MIT ...			"WB"-NUMMER 2)	GROSSHANDEL MIT ...		
015, 0161-0179	GEMUESE U. KUECHENKRAEUTER, FRISCH (OHNE SPEISEKARTOFFELN)	70 602	0,5	104-109	SPIRITUOSEN	404 768	2,6
0160	SPEISEKARTOFFELN, FRISCH	9 079	0,1	110-113	BIERE (OHNE DIAETETISCHE)	116 602	0,7
018, 019	OBST U. GEMUESE, GETROCKNET	1 204	0,0	115-118	ALKOHOLFREIE GETRAENKE (OHNE TIEFGEFRORENE U. DIAETETISCHE)	160 248	1,0
020	MILCH, MILCHERZEUGNISSE (OHNE TIEFGEFRORENE U. DIAETETISCHE SOWIE OHNE JOGHURT, KAESE, BUTTER, DAUERMILCH U. MILCHPRAEPARATE)	76 956	0,5	120, 121	KAFFEE (EINSCHL. KAFFEE-EXTRAKT)	85 338	0,5
021-023	JOGHURT U. KAESE (OHNE TIEFGEFRORENEN U. DIAETETISCHEN)	167 219	1,1	122-124	TEE, KAFFEEMITTEL, KAKAO-U. SCHO-KOLADENPULVER, INSTANTGETRAENKE (OHNE KAFFEE-EXTRAKT)	28 290	0,2
0240-0243	BUTTER (OHNE TIEFGEFRORENE)	60 985	0,4	125-129	TABAKWAREN	95 279	0,6
0244-0246	MARGARINE (OHNE DIAETETISCHE)	60 016	0,4	13	BACKWAREN (OHNE TIEFGEFRORENE U. DIAETETISCHE SOWIE OHNE DAUERBACKWAREN)	68 181	0,4
025, 026	SCHLACHTFETTE, SPEISEFETTE UND -OELE (OHNE DIAETETISCHE SOWIE OHNE BUTTER UND MARGARINE)	59 146	0,4	19	NAHUNGSMITTEL, GETRAENKE, TABAKWAREN	3 462 279	22,2
027, 028	DAUERMILCH, MILCHPRAEPARATE, MAYONNAISEN, SALATE (OHNE TIEFGEFRORENE U. DIAETETISCHE)	58 068	0,4	20, 21	HAUS-, TISCH-U. BETTWAESCHE, BETTWAREN	221 489	1,4
029	EIER, EIPULVER, EIERZEUGNISSE	5 526	0,0	23	HEIMTEXTILIEN, BODENBELAEGE (Z. B. TEPPICHE)	247 352	1,5
030-038	TIEFGEFRORENE U. GEFRORENE ERZEUGNISSE	91 046	0,5	24	HERREN- OBERBEKLEIDUNG AB GR. 38 (OHNE PULLOVER U. A.E., PELZ-U. SPORTBEKLEIDUNG)	247 267	1,6
039	SPEISEEIS (EINSCHL. EISCREME)	9 214	0,1	24	DAMEN- OBERBEKLEIDUNG AB GR. 34 (OHNE PULLOVER U. A.E., PELZ-U. SPORTBEKLEIDUNG)	214 163	1,4
04	NAEHRMITTEL (OHNE TIEFGEFRORENE U. DIAETETISCHE SOWIE OHNE SUPPEN)	84 126	0,5	25	KINDER- OBERBEKLEIDG. AB GR. 104 BIS EINSCHL. GR. 176 (OHNE PULLOVER U. A.E., SAEUGLINGS-, PELZ- UND SPORTBEKLEIDUNG)	52 521	0,3
050	SUPPEN, SOSSEN, BRUEHEN, WUERZEN (OHNE DIAETETISCHE SOWIE OHNE GEWUERZE U. GEWUERZMISCHUNGEN)	70 310	0,5	26	PULLOVER, WESTEN U. A.E., GEWIRKT ODER GESTRIKT, SAEUGLINGSBEKLEIDUNG	165 489	1,0
052, 053	SPEISESALZ, ESSIG, SENF, EINMACHMITTEL (OHNE DIAETETISCHE), GEWUERZE, GEWUERZMISCHUNGEN	15 764	0,1	27	HERREN-, DAMEN- U. KINDERWAESCHE, MJEDERWAREN (OHNE SAEUGLINGSWAESCHE)	242 785	1,6
056, 057	KONFITUREN, MARMELADEN U. A. BROTAUFSTRICH (OHNE DIAETETISCHEN SOWIE OHNE SPEISEFETTE)	22 338	0,1	22, 28, 29	METERWARE FUER BEKLEIDUNG; KURZWAREN, HANDARBEITEN; STRUMPFWAREN, BEKLEIDUNGSZUBEHOER (OHNE SAEUGLINGSARTIKEL), SCHIRME, STOECKE	310 167	2,0
059	ZUCKER	70 362	0,5	30	PELZWAREN	18 494	0,1
060-063	FLEISCH-U. WURSTKONSERVEN	138 816	0,9	31	HERRENSCHUHE (OHNE SPORTSCHUHE)	82 965	0,5
064-069	FISCHKONSERVEN, MARINADEN, KONSERVENFERTIGGERICHTE (OHNE DIAETETISCHE)	75 713	0,5	32	DAMENSCHUHE (OHNE SPORTSCHUHE)	74 121	0,5
07	OBST- U. GEMUESEKONSERVEN (OHNE DIAETETISCHE SOWIE OHNE KONSERVENFERTIGGERICHTE)	234 641	1,5	33	KINDERSCHUHE (OHNE SPORTSCHUHE), SCHUHZUBEHOER	16 049	0,1
08	SUESSWAREN (EINSCHL. DAUERBACKWAREN, ABER OHNE KAKAOPULVER U. DIAETETISCHE SUESSWAREN)	256 086	1,7	34	LEDER-U. TAESCHNERWAREN	126 820	0,8
090-093	DIAETETISCHE NAHRUNGSMITTEL U. GETRAENKE (OHNE TIEFGEFRORENE SOWIE OHNE SAEUGLINGS- UND KLEINKINDERNAHRUNG)	8 175	0,1	35	BILDERRAHMEN, DEVOTIONALIEN, RAUCHERARTIKEL U. A. GALANTERIEWAREN	28 603	0,2
094-097	SAEUGLINGS- U. KLEINKINDERNAHRUNG	511	0,0	36	SPORTBEKLEIDUNG, SPORTSCHUHE	79 511	0,5
100, 101	TRAUBENWEINE (OHNE DIABETIKER-, DESSERT-, PERL- U. SCHAUMWEINE)	79 377	0,5	51	TEXTILIEN, BEKLEIDUNG, PELZWAREN, SCHUHE, LEDER- UND GALANTERIEWAREN	2 117 816	13,6
102, 103	WERMUT-, DESSERT-, OBST- U. PERLWEINE, BOWLEN, WEINHALTIGE GETRAENKE; TRAUBENSCHAUMWEINE, OBSTSCHAUMWEINE (OHNE DIABETIKERSCHAUMWEINE)	57 326	0,4		WERKZEUGE (Z. B. ZANGEN, FAEU- STEL, HOBEL, SAEGEN, SAEGELBAETTER, HARTMETALL- U. DIAMANTWERKZEUGE, MASCHINENMESSER)	300 262	1,9

\*) NUR WARENBEZUEGE VON UNTERNEHMEN MIT MEHR ALS 1 MILL. DM JAHRESUMSATZ. -1) SYSTEMATIK DER WIRTSCHAFTSZWEIGE, AUSGABE 1979 -2) WARENVERZEICHNIS FUER DIE BINNENHANDELSSTATISTIK, AUSGABE 1978.

7 WARENBEZUEGE IM GROSSHANDEL 1980 NACH WIRTSCHAFTSZWEIGEN UND WARENARTEN \*)

NUMMER DER SYSTEMATIK 1)	WIRTSCHAFTSGLIEDERUNG WARENART	WARENBEZUG		NUMMER DER SYSTEMATIK 1)	WIRTSCHAFTSGLIEDERUNG WARENART	WARENBEZUG	
		1 000 DM	PROZENT			1 000 DM	PROZENT
"WB"-NUMMER 2)	GROSSHANDEL MIT			"WB"-NUMMER 2)	GROSSHANDEL MIT		
62	MASCHINEN-U. PRAEZISIONSWERKZ. (OHNE SAEGEBLAETTER, MASCHINEN-MESSER, HARTMETALL-U. DIAMANTWERKZG.), ELEKTROWERKZG., WERKSTATTEINRICHTUNGEN, BAUGERAETE, GERUESTE, LEITERN, HANDTRANSPORTGERAETE, BEHAELTER	186 334	1,2	378, 379	BESPIELTE TONTRAEGER, VIDEOBAENDER, BILDPLATTEN U. AE. (Z. B. SCHALLPLATTEN, BESPIELTE KASSETTENTONBAENDER)	85 832	0,5
63	BESCHLAEGE U. SCHLOSSER, EISENKURZWAREN	86 634	0,6	38	GERAETE U. EINRICHTUNGEN DER ELEKTRIZITAETSERZEUGUNG, -UMWANDLUNG U. -VERTEILUNG	70 618	0,5
64	GARTEN-, LANDWIRTSCHAFTS-UND FORSTWIRTSCHAFTSGERAETE U. AE., KETTEN, DRAHTGEFLECHTE (OHNE LANDMASCHINEN U. DEREN ZUSATZGERAETE)	94 650	0,6	39	ELEKTROTECHNISCHE ERZEUGNISSE (Z. B. WOHNRAUMLEUCHTEN, KAFFEEBEREITER, -MUEHLEN, STAUBSAUGER U. AE. ELEKTROHAUSHALTSGERAETE)	353 463	2,3
65	SPIELPLATZGERAETE, CAMPING-UND SPORTARTIKEL, HANDELSWAFFEN, BASTELSAETZE	173 355	1,1	40, 41	FOTO-U. KINOGERAETE, FOTOTECHNISCHES U. -CHEMISCHES MATERIAL; FEINMECHANISCHE U. OPTISCHE ERZEUGNISSE	212 439	1,4
66	TAFEL-, KUECHEN-U. AE. HAUSHALTSGERAETE (OHNE ELEKTRISCHE)	419 080	2,7	42	UHREN (OHNE ARMATURBRETTUHREN U. UHRENRADIOS, ELEKTRISCHE ZEITDIENST-U. -SCHALTGERAETE)	42 128	0,3
670, 671	EINZELOFEN U. -HERDE, ANDERE HEIZ-U. KOCHGERAETE (OHNE BADEOEFEN U. WASSERHEIZER)	30 217	0,2	43	SCHMUCK, GOLD-U. SILBERSCHMIEDEWAREN, PERLEN, EDEL-, SCHMUCKSTEINE U. AE. (OHNE UHREN, ANTIQUITAETEN, KUNSTGEGENSTAENDE, GALANTERIEWAREN AUS UNEDLEN STOFFEN)	85 313	0,5
673	HAUSHALTSKUEHL-U. -GEFRIERMUEBEL	106 116	0,7	45	SPIELWAREN, FEST-U. SCHERZARTIKEL	156 804	1,0
675	ELEKTRISCHE WASCHMASCHINEN, WAESCHETROCKNER, BUEGELMASCHINEN FUER DEN HAUSHALT	84 639	0,5	47	MUSIKINSTRUMENTE (OHNE PHONOTECHN. GERAETE U. MUSIKSPIELWAREN), MUSIKALIEN	5 956	0,0
676	GESCHIRRSPUELMASCHINEN FUER DEN HAUSHALT	19 400	0,1		ELEKTROTECHNISCHE, FEINMECHANISCHE UND OPTISCHE ERZEUGNISSE, SCHMUCK, SPIELWAREN, MUSIKINSTRUMENTE	1 483 674	9,5
492, 493	WOHN-U. KUECHENSCHRAENKE (OHNE ERGAENZUNGSMUEBEL, EINZELNE SPUELTISCHE U. SPUELUNTERSCHRAENKE)	120 348	0,8	52	PAPIER, PAPPE	134 205	0,9
494, 495	POLSTER-U. WOHNSITZMUEBEL (AUCH FRANZOESISCHE BETTEN), KUECHENSTUEHLE, WOHN-U. KUECHENTISCHE (OHNE BUERO-, GARTEN-U. CAMPINGMUEBEL)	36 497	0,2	53-55	PAPIER-U. PAPPEWAREN SOWIE VERWANDTE ERZEUGNISSE; SCHREIB-, ZEICHEN-U. MALGERAETE, LERNMITTEL (OHNE DRUCKEREIERZEUGNISSE), ZEICHENMASCHINEN; UNTERRICHTS-U. KUNSTLERFARBEN (EINSCHL. MALHILFSMITTELN)	153 656	1,0
497	SCHLAFMUEBEL (OHNE BETTWAREN U. -COUCHES, FRANZOESISCHE BETTEN U. KRANKENHAUSBETTSTELLEN)	21 847	0,1	560	BUECHER ALLER ART, LEHRWERKE IM MEDIENVERBUND (OHNE NOTEN-U. LIEDERBUECHER, KALENDER, WERBEDRUCKE U. GESCHAFTSBUECHER)	12 351	0,1
490, 491, 498, 499	GESTUEHL, SCHULMUEBEL; LADENEINRICHTUNGEN, SCHAUFENSTERRUECKBAUTEN; ERGAENZUNGSMUEBEL; MUEBELTEILE	165 025	1,1	561	ZEITUNGEN U. ZEITSCHRIFTEN	2 959	0,0
50	KUNSTGEGENSTAENDE, SAMMLUNGSTUECKE, ANTIQUITAETEN	1 221	0,0	562-569	SONSTIGE DRUCKEREIERZEUGNISSE (OHNE MUSIKALIEN, BEDRUCKTE BEHAELTER)	17 260	0,1
51	HOLZ-, KORB-, KORK-, FLECHT-, SCHNITZ-U. FORMSTOFFWAREN, KINDERWAGEN	95 519	0,6	57	BUEROORGANISATIONSMITTEL UND -KLEINARTIKEL (OHNE DRUCKEREIERZEUGNISSE)	97 293	0,6
	EISENWAREN, HAUSRAT, SPORT-UND CAMPINGARTIKEL, MUEBEL, ANTIQUITAETEN, HOLZ-, KORB-, FLECHT-, SCHNITZ- UND FORMSTOFFWAREN	1 941 146	12,4	581-586	BUEROMASCHINEN, DATENVERARBEITUNGSGERAETE U. -EINRICHTUNGEN	79 493	0,5
370	FERNSEHGERAETE	108 626	0,7	589	BUEROMUEBEL	18 667	0,1
371, 372	RUNDFUNKEMPFANGSGERAETE (AUCH TONBANDGERAETE FUER KRAFTFAHRZEUGE, OHNE EINZELNE TONFREQUENZVERSTAERKER)	127 454	0,8		PAPIER, PAPIERWAREN, SCHREIB- UND ZEICHENARTIKEL, DRUCKEREIERZEUGNISSE, BUEROORGANISATIONSMITTEL, -MASCHINEN UND -MUEBEL	516 076	3,3
373, 374	PLATTENSPIELER, MAGNETBANDGERAETE U. SONSTIGE PHONOTECHNISCHE GERAETE	80 041	0,5	72-76	ANSTRICHFARBEN, LACKE, TAPETEN (AUCH KLEBSTOFFE, BODENSPACHTEL, MALERPINSEL U. -BUERSTEN)	113 622	0,7
375-377	ZUBEHOER, EINZEL-U. ERSATZTEILE FUER RUNDFUNK-, FERNSEH-U. PHONOTECHNISCHE GERAETE	165 198	1,0	770	KRAFTWAGEN	101 260	0,6
				771-775, 778, 779	KRAFTWAGENANHAENGER, KRAFTWAGENTEILE U. -ZUBEHOER	172 841	1,1

\*)NUR WARENBEZUEGE VON UNTERNEHMEN MIT MEHR ALS 1 MILL. DM JAHRESUMSATZ. -1)SYSTEMATIK DER WIRTSCHAFTSZWEIGE, AUSGABE 1979. -2)WARENVERZEICHNIS FUER DIE BINNENHANDELSSTATISTIK, AUSGABE 1978.

7 WARENBEZUEGE IM GROSSHANDEL 1980 NACH WIRTSCHAFTSZWEIGEN UND WARENARTEN \*)

NUMMER DER SYSTEMATIK 1)	WIRTSCHAFTSGLIEDERUNG WARENART	WARENBEZUG		NUMMER DER SYSTEMATIK 1)	WIRTSCHAFTSGLIEDERUNG WARENART	WARENBEZUG	
		1 000 DM	PROZENT			1 000 DM	PROZENT
2)	GROSSHANDEL MIT ...			2)	GROSSHANDEL MIT ...		
777	BEREIFUNGEN (OHNE SOLCHE FUER KRAFT-U.FAHRRADER)	14 799	0,1		LEBENDE TIERE, PFLANZEN, SAATEN, ROHSTOFFE UND VORERZEUGNISSE PFLANZLICHEN UND TIERISCHEN URSPRUNGS FUER NAHRUNGSMITTEL UND GETRAENKE; FUTTER-UND DUENGENMITTEL	791 187	5,1
78	ZWEIRADER, ZWEIRADTEILE U. ZUBEHOER	190 823	1,2				
79	SONSTIGE FAHRZEUGE, DEREN TEILE U. ZUBEHOER	59 889	0,4	930	WOLLE U.A. TIERHAARE	33 652	0,2
80-82	LANDMASCHINEN; WERKZEUG-, BAU-, TEXTIL-U. NAEHMASCHINEN; SONSTIGE MASCHINEN	341 155	2,2	931	BAUMWOLLE (OHNE BAUMWOLL-LINTERS)	73 880	0,5
83	TECHNISCHER SPEZIALBEDARF VERSCHIEDENER WIRTSCHAFTSZWEIGE; VERPACKUNGSMITTEL AUS METALL, KUNSTSTOFF, KERAMIK, GLAS	352 937	2,3	932, 934-936	CHEMIEFASERN, GARN (OHNE NAEHSTOFF-U. HANDARBEITSGARN), ANDERE TEXTILE ROHSTOFFE U. VORERZEUGNISSE	284 350	1,8
84	SONSTIGER TECHNISCHER BEDARF; CHEMISCH-TECHNISCHE ERZEUGNISSE	116 712	0,7	937	HAEUETE U. FELLE (EINSCHL. TEILE DAVON)	32 322	0,2
	FAHRZEUGE, MASCHINEN, TECHNISCHER BEDARF, ANSTRICHFARBEN, LACKE, TAPETEN	1 464 036	9,4	938, 939	LEDER, LEDERFASERSTOFF	29 861	0,2
15	WASCH-, PUTZ-U. REINIGUNGSMITTEL (OHNE INDUSTRIEREINIGER, -SEIFEN U. AUTOPFLEGEMITTEL)	343 640	2,2	90	TEXTILE ROHSTOFFE UND VORERZEUGNISSE, HAEUETE, FELLE, LEDER, LEDERFASERSTOFF	454 064	2,9
15-18	HYGIENEARTIKEL, VERBANDSTOFFE, KERZEN, KOERPERPFLEGEMITTEL, MECHANISCHE KOERPERPFLEGEGERAETE	352 196	2,3	910	CHEMISCHE GRUNDSTOFFE UND CHEMIKALIEN	742 808	4,8
85	ORTHOPAEDISCHE U. MEDIZINISCHE ERZEUGNISSE (OHNE ORTHOPAEDISCHE SCHUHE), DENTALBEDARF, LABORGERAETE, KRANKENPFLEGEARTIKEL	28 013	0,2	911	KUNSTSTOFFE (OHNE KUNSTSTOFFHALBZEUG U. -WAREN)	188 121	1,2
87	ARZNEIMITTEL U. SONSTIGE PHARMAZEUTISCHE ERZEUGNISSE	70 255	0,5	912	STEIN-, HUETTEN-U. SALINENSALZ, SOLE (OHNE SPEISESALZ, SOLE FUER MEDIZINISCHE ZWECKE UND VIEHSALZ)	3 596	0,0
	WASCH-UND PUTZMITTEL, HYGIENEARTIKEL, KOERPERPFLEGEMITTEL, MEDIZINISCHE ERZEUGNISSE, LABORGERAETE, ARZNEIMITTEL	794 104	5,1	914	ROHDROGEN, HARZE, STOCKLACK U. AE. ROHSTOFFE PFLANZLICHEN U. TIERISCHEN URSPRUNGS ZUR CHEMISCHEN WEITERVERARBEITUNG	48 370	0,3
95, 96	LEBENDE TIERE, HEIM-U. KLEINTIERFUTTER, ZOOLOGISCHE ARTIKEL	3 713	0,0	917	KAUTSCHUK	22 708	0,1
97	PFLANZEN EINSCHL. BAUMSCHULERZEUGNISSEN (Z.B. SCHNITT-UND TOPFBLUMEN, BLUMENSAMEN, FREILANDSTAUDEN, FORST-U. ZIERGEOELZE)	50 668	0,3	912	PFLANZLICHE U. TIERISCHE FETTE U. OELE FUER TECHNISCHE ZWECKE, ROH, TECHNISCHE FETTSAEUREN (OHNE CHEMISCH EINHEITLICHE FETTSAEUREN)	19 590	0,1
980, 981	SAATGUT (OHNE SAAT-U. PFLANZGUT FUER BLUMEN, ZIER-U. A. BAUMSCHULPFLANZEN)	8 317	0,1	914	TECHNISCHE CHEMIKALIEN, KAUTSCHUK	1 025 192	6,6
982	ROHSTOFFE U. VORERZEUGNISSE FUER GETRAENKE, ROHKAKAO, -ZUCKER, -TABAK (Z.B. ROHKAFFEE, HOPFEN)	27 696	0,2	9200	STEINKOEHLE U. STEINKOEHLENBRIKETS	41 930	0,3
9830	GETREIDE (OHNE SAAT-U. FUTTERGETREIDE)	86 603	0,6	9202	STEINKOEHLENKOKS	10 167	0,1
9831-9839	SONSTIGE ROHSTOFFE U. VORERZEUGNISSE PFLANZLICHEN U. TIERISCHEN URSPRUNGS FUER NAHRUNGSMITTEL	438 194	2,8	9203, 9205, 9209	SONSTIGE FESTE BRENNSTOFFE	17 839	0,1
987	FUTTERMITTEL (OHNE HEIM-UND KLEINTIERFUTTER)	115 158	0,7	9232	MOTORENBENZIN	2 091	0,0
988	KALIROHSALZE U. NATUERLICHE ROHPHOSPHATE	6 887	0,0	9233	DIESELKRAFTSTOFF	39 268	0,3
989	DUENGENMITTEL (OHNE DUENGENMITTEL IN TABLETTEN, PASTILLEN U. AE. ODER IN PACKUNGEN VON 10 KG ODER WENIGER, BLUMEN-U. RASENDUENGER)	53 950	0,3	9237	HEIZOELE, LEICHT UND EXTRA LEICHT	59 035	0,4
				9239	HEIZOELE, MITTELSCHWER UND SCHWER	7 704	0,0
				927	SCHMIERMITTEL U. AE. MINERALISCHE OELE	3 796	0,0
				929	ANDERE MINERALOELERZEUGNISSE	10 086	0,1
					BRENNSTOFFE, MINERALOELERZEUGNISSE	191 915	1,2
				590	EISENERZE	289	0,0
				591	ROHEISEN, FERROLEGIERUNGEN, EISEN-U. STAHLPULVER, -SCHWAMM	30 068	0,2

\*) NUR WARENBEZUEGE VON UNTERNEHMEN MIT MEHR ALS 1 MILL. DM JAHRESUMSATZ. -1) SYSTEMATIK DER WIRTSCHAFTSZWEIGE, AUSGABE 1979. -2) WARENVERZEICHNIS FUER DIE BINNENHANDELSSTATISTIK, AUSGABE 1978.

7 WARENBEZUEGE IM GROSSHANDEL 1980 NACH WIRTSCHAFTSZWEIGEN UND WARENARTEN \*)

NUMMER DER SYSTEMATIK 1)	WIRTSCHAFTSGLIEDERUNG WARENART	WARENBEZUG		NUMMER DER SYSTEMATIK 1)	WIRTSCHAFTSGLIEDERUNG WARENART	WARENBEZUG	
		1 000 DM	PROZENT			1 000 DM	PROZENT
592	STAHLROHBLÖCKE, VORGEWALZTES STAHLHALBZEUG	912	0,0	690, 692	ROH-HOLZ, AUCH ENTRINDET ODER GROB ZUGERICHTET; IMPRÄGNIERTE STANGEN, MASTE, PFAEHLE; SCHNITT-HOLZ, SCHWELLEN, SCHWARTEN, SPREISSEL, SPAENE, HACKSCHNITZEL, VERLEIMTE BALKEN, ZAEUNE, SCHALUNGSTAFELN AUS VOLLHOLZ	11 352	0,1
593, 594	WALZSTAHL (OHNE VORGEWALZTES STAHLHALBZEUG U. OBERBAUMATERIAL FÜR FELD- U. INDUSTRIEBAHNEN) Z.B. WALZDRAHT, FEINBLECH	380 635	2,4	693-698	HOBELWARE, WAND- U. DECKENVERKLEIDUNGEN AUS HOLZ U. KUNSTSTOFF; FURNIERE, SPERRHOLZ, HOLZFASER- U. HOLZSPANPLATTEN, KUNSTSTOFFPLATTEN, BAUELEMENTE UND SONSTIGE BAUTEILE AUS HOLZ, METALL U. KUNSTSTOFF	81 378	0,5
595	STAHL- U. KUNSTSTOFFROHRE (EINSCHL. ROHRVERBINDUNGSTEILE, ABER OHNE ELEKTRO-, GUSS-, OFEN- U. REGENROHRE)	94 500	0,6	700-704, 707	BAUSTOFFE, MINERALISCHE BAUELEMENTE	208 373	1,3
597	DRAHT U. DRAHTSEILE AUS STAHL (OHNE WALZDRAHT)	112 129	0,7	708	FLACHGLAS	38 359	0,2
598	SCHMIEDEHALBZEUG, SCHMIEDESTÜCKE AUS STAHL	18 801	0,1	709	FERTIGTEILBAUTEN U. VERWANDTE KONSTRUKTIONEN	13 773	0,1
599	EISEN-, STAHL- U. TEMPERGUSSERZEUGNISSE, PRESS-, ZIEH- UND STANZTEILE AUS STAHL	70 374	0,5	940	HOLZ, BAUSTOFFE, INSTALLATIONSBEDARF	570 198	3,7
600	NE-METALLERZE	1 310	0,0	941	GEBRAUCHTFahrzeuge	729	0,0
601	NE-METALLE, ROH (OHNE EDELMETALLE)	36 402	0,2	942	GEBRAUCHTE WERKZEUGE UND MASCHINEN	7 554	0,0
602-604	HALBZEUG AUS NE-METALLEN UND -LEGIERUNGEN (OHNE EDELMETALLHALBZEUG)	15 587	0,1	943	SCHROTT AUS EISEN ODER STAHL	5 338	0,0
605	GUSSERZEUGNISSE AUS NE-METALLEN U. -LEGIERUNGEN (OHNE EDELMETALLGUSSERZEUGNISSE)	772	0,0	944	SCHROTT AUS NE-METALLEN ODER NE-METALLVERBINDUNGEN	3 295	0,0
607	EDELMETALLE, EDELMETALLHALBZEUG, EDELMETALLGUSSERZEUGNISSE (OHNE DENTAL-METALLHALBZEUG)	7 245	0,0	942, 946, 947, 949	SONSTIGE GEBRAUCHTWAREN UND SONSTIGES ALTMATERIAL	3 411	0,0
	ERZE, METALLE, HALBZEUG	769 023	4,9		GEBRAUCHTWAREN, SCHROTT, ALTMATERIAL	20 328	0,1
68	INSTALLATIONSGERÄTE U. MATERIAL FÜR WASSER, GAS UND HEIZUNG	216 963	1,4		WARENARTEN ZUSAMMEN	15 607 063	100
		419	GROSSHANDEL MIT PAP., DRUCKERZEUGN., WAREN VERSCH. ART, DAS				
000, 001	FLEISCH, FRISCH (EINSCHL. WILD, GEFLÜGEL U. INNEREIER, OHNE GEFRORENES UND TIEFGEFRORENES SOWIE OHNE KONSERVEN)	452 856	1,7	021-023	JOGHURT U. KÄSE (OHNE TIEFGEFRORENEN U. DIAETETISCHEN)	167 219	0,6
002-008	WURST, SCHINKEN, GERAUCHERTER SPECK, RAUCHFLEISCH (OHNE GEFRORENE U. TIEFGEFRORENE SOWIE OHNE KONSERVEN)	91 938	0,3	0240-0243	BUTTER (OHNE TIEFGEFRORENE)	60 985	0,2
009	FISCHE U. FISCHERZEUGNISSE, KREBS- U. WEICHTIERE, ERZEUGNISSE AUS KREBS- U. WEICHTIEREN (OHNE TIEFGEFRORENE SOWIE OHNE KONSERVEN)	54 079	0,2	0244-0248	MARGARINE (OHNE DIAETETISCHE)	60 016	0,2
010, 011	SÜD- U. ZITRUSFRÜCHTE, FRISCH (OHNE SCHALENOBST)	55 849	0,2	025, 026	SCHLACHTFETTE, SPEISEFETTE UND -ÖLE (OHNE DIAETETISCHE SOWIE OHNE BUTTER UND MARGARINE)	59 145	0,2
012-014	OBST, FRISCH (OHNE SÜD- U. ZITRUSFRÜCHTE) EINSCHL. SCHALENOBST	75 073	0,3	027, 028	DAUERMILCH, MILCHPRÄPARATE, MAYONNAISEN, SALATE (OHNE TIEFGEFRORENE U. DIAETETISCHE)	58 068	0,2
015, 0161-0179	GEMÜSE U. KÜCHENKRÄUTER, FRISCH (OHNE SPEISEKARTOFFELN)	70 622	0,3	029	EIER, EIPULVER, EIERZEUGNISSE	5 526	0,0
0180	SPEISEKARTOFFELN, FRISCH	9 079	0,0	030-038	TIEFGEFRORENE U. GEFRORENE ERZEUGNISSE	91 046	0,3
018, 019	OBST U. GEMÜSE, GETROCKNET	1 204	0,0	039	SPEISEEIS (EINSCHL. EISCREME)	10 033	0,0
020	MILCH, MILCHERZEUGNISSE (OHNE TIEFGEFRORENE U. DIAETETISCHE SOWIE OHNE JOGHURT, KÄSE, BUTTER, DAUERMILCH U. MILCHPRÄPARATE)	76 956	0,3	04	NAHRMITTEL (OHNE TIEFGEFRORENE U. DIAETETISCHE SOWIE OHNE SUPPEN)	84 204	0,3
				050	SUPPEN, SOSSEN, BRUEHEN, WUERZEN (OHNE DIAETETISCHE SOWIE OHNE GEWUERZE U. GEWUERZMISCHUNGEN)	70 310	0,3
				052, 053	SPEISESALZ, ESSIG, SENF, EINMACHMITTEL (OHNE DIAETETISCHE), GEWUERZE, GEWUERZMISCHUNGEN	15 754	0,1

\*) NUR WARENBEZUEGE VON UNTERNEHMEN MIT MEHR ALS 1 MILL. DM JAHRESUMSATZ. - 1) SYSTEMATIK DER WIRTSCHAFTSZWEIGE, AUSGABE 1979. - 2) WARENVERZEICHNIS FÜR DIE BINNENHANDELSSTATISTIK, AUSGABE 1978.



7 WARENBEZUEGE IM GROSSHANDEL 1980 NACH WIRTSCHAFTSZWEIGEN UND WARENARTEN \*)

NUMMER DER SYSTEMATIK 1)	WIRTSCHAFTSGLIEDERUNG WARENART	WARENBEZUG		NUMMER DER SYSTEMATIK 1)	WIRTSCHAFTSGLIEDERUNG WARENART	WARENBEZUG	
		1 000 DM	PROZENT			1 000 DM	PROZENT
"WB"-NUMMER 2)	GROSSHANDEL MIT			"WB"-NUMMER 2)	GROSSHANDEL MIT		
056, 057	KONFITUREN, MARMLADEN U.A. BROTAUFSTRICH (OHNE DIAETETISCHEN SOWIE OHNE SPEISEFETTE)	22 338	0,1	27	HERREN-, DAMEN- U. KINDERWÄSCHE, NIEDERWAREN (OHNE SÄUGLINGSWÄSCHE)	242 923	0,9
059	ZUCKER	70 362	0,3	22, 28, 29	METERWARE FÜR BEKLEIDUNG; KURZWAREN, HANDARBEITEN; STRUMPFWAREN, BEKLEIDUNGSZUBEHÖR (OHNE SÄUGLINGSARTIKEL), SCHIRME, STOECKE	311 168	1,2
060-063	FLEISCH- U. WURSTKONSERVEN	138 815	0,5	30	PELZWAREN	18 494	0,1
064-069	FISCHKONSERVEN, MARINADEN, KONSERVENFERTIGGERICHTE (OHNE DIAETETISCHE)	75 713	0,3	31	HERRENSCHUHE (OHNE SPORTSCHUHE)	82 965	0,3
07	OBST- U. GEMÜSEKONSERVEN (OHNE DIAETETISCHE SOWIE OHNE KONSERVENFERTIGGERICHTE)	234 641	0,9	32	DAMENSCHUHE (OHNE SPORTSCHUHE)	74 377	0,3
08	SÜßWAREN (EINSCHL. DAUERBACKWAREN, ABER OHNE KAKAOPULVER U. DIAETETISCHE SÜßWAREN)	266 809	1,0	33	KINDERSCHUHE (OHNE SPORTSCHUHE), SCHUHZUBEHÖR	16 049	0,1
090-093	DIAETETISCHE NAHRUNGSMITTEL U. GETRÄNKE (OHNE TIEFGEFRORENE SOWIE OHNE SÄUGLINGS- UND KLEINKINDERNÄHRUNG)	8 619	0,0	34	LEDER- U. TAESCHNERWAREN	129 194	0,5
094-097	SÄUGLINGS- U. KLEINKINDERNAHRUNG	511	0,0	35	BILDERRAHMEN, DEVOTIONALIEN, RAUCHERARTIKEL U.A. GALANTERIEWAREN	33 431	0,1
100, 101	TRAUBENWEINE (OHNE DIABETIKER-, DESSERT-, PERL- U. SCHAUMWEINE)	79 377	0,3	36	SPORTBEKLEIDUNG, SPORTSCHUHE	79 511	0,3
102, 103	WERMUT-, DESSERT-, OBST- U. PERLWEINE, BOWLEN, WEINHALTIGE GETRÄNKE; TRAUBENSCHAUMWEINE, OBSTSCHAUMWEINE (OHNE DIABETIKERSCHAUMWEINE)	59 063	0,2	61	TEXTILIEN, BEKLEIDUNG, PELZWAREN, SCHUHE, LEDER- UND GALANTERIEWAREN	2 131 968	8,1
104-109	SPIRITUOSEN	407 763	1,5	62	WERKZEUGE (Z.B. ZANGEN, FAU- STEL, HOBEL, SÄGEN, SÄGEBLAETTER, HARTMETALL- U. DIAMANTWERKZEUGE, MASCHINENMESSER)	301 133	1,1
110-113	BIERE (OHNE DIAETETISCHE)	119 088	0,5	63	MASCHINEN- U. PRAEZISIONSWERKZ. (OHNE SÄGEBLAETTER, MASCHINENMESSER, HARTMETALL- U. DIAMANTWERKZEUGE), ELEKTROWERKZ., WERKSTÄTTEINRICHTUNGEN, BAUGERÄTE, GERÜSTE, LEITERN, HANDTRANSPORTGERÄTE, BEHALTER	190 174	0,7
115-118	ALKOHOLFREIE GETRÄNKE (OHNE TIEFGEFRORENE U. DIAETETISCHE)	152 055	0,6	64	BESCHLÄGE U. SCHLOSSER, EISEN- KURZWAREN	86 534	0,3
120, 121	KAFFEE (EINSCHL. KAFFEE-EXTRAKT)	85 338	0,3	65	GARTEN-, LANDWIRTSCHAFTS- UND FORSTWIRTSCHAFTSGERÄTE U. A.E., KETTEN, DRAHTGEFLECHTE (OHNE LANDMASCHINEN U. DEREN ZUSATZGERÄTE)	94 650	0,4
122-124	TEE, KAFFEEMITTEL, KAKAO- U. SCHOKOLADENPULVER, INSTANTGETRÄNKE (OHNE KAFFEE-EXTRAKT)	28 390	0,1	66	SPIELPLATZGERÄTE, CAMPING- UND SPORTARTIKEL, HANDELSWAFFEN, BASTELSAETZE	175 082	0,7
125-129	TABAKWAREN	130 250	0,5	67	TAFEL-, KÜCHEN- U. A.E. HAUSHALTSGERÄTE (OHNE ELEKTRISCHE)	427 250	1,6
13	BACKWAREN (OHNE TIEFGEFRORENE U. DIAETETISCHE SOWIE OHNE DAUERBACKWAREN)	68 181	0,3	670, 671	EINZELÖFEN U. -HERDE, ANDERE HEIZ- U. KOCHGERÄTE (OHNE BADEÖFEN U. WASSERHEIZER)	30 217	0,1
19	HAUS-, TISCH- U. BETTWÄSCHE, BETTWAREN	225 607	0,9	673	HAUSHALTSKÜHL- U. -GEFRIERMOEBEL	106 237	0,4
20, 21	HEIMTEXTILIEN, BODENBELÄGE (Z.B. TEPPICHE)	248 489	0,9	675	ELEKTRISCHE WASCHMASCHINEN, WÄSCHETROCKNER, BÜGELMASCHINEN FÜR DEN HAUSHALT	84 639	0,3
23	HERRENBERBEKLEIDUNG AB GR. 38 (OHNE PULLOVER U. A.E., PELZ- U. SPORTBEKLEIDUNG)	247 287	0,9	676	GESCHIRRSPUELMASCHINEN FÜR DEN HAUSHALT	19 400	0,1
24	DAMENBERBEKLEIDUNG AB GR. 34 (OHNE PULLOVER U. A.E., PELZ- U. SPORTBEKLEIDUNG)	214 462	0,8	492, 493	WOHN- U. KÜCHENSCHRÄNKE (OHNE ERGÄNZUNGSMOEBEL, EINZELNE SPUELTISCHE U. SPUELENUNTERSCHRÄNKE)	120 348	0,5
25	KINDERBERBEKLEIDUNG AB GR. 104 BIS EINSCHL. GR. 176 (OHNE PULLOVER U. A.E., SÄUGLINGS-, PELZ- UND SPORTBEKLEIDUNG)	52 521	0,2	494, 495	POLSTER- U. WOHNSITZMOEBEL (AUCH FRANZOESISCHE BETTEN), KÜCHENSTUEHLE, WOHN- U. KÜCHENTISCHE (OHNE BUERO-, GARTEN- U. CAMPINGMOEBEL)	36 497	0,1
26	PULLOVER, WESTEN U. A.E., GEWIRKT ODER GESTRICKT, SÄUGLINGSBEKLEIDUNG	155 489	0,6				

\* ) NUR WARENBEZUEGE VON UNTERNEHMEN MIT MEHR ALS 1 MILL. DM JAHRESUMSATZ. -1) SYSTEMATIK DER WIRTSCHAFTSZWEIGE, AUSGABE 1979. -2) WARENVERZEICHNIS FÜR DIE BINNENHANDELSSTATISTIK, AUSGABE 1978.

7 WARENBEZUEGE IM GROSSHANDEL 1980 NACH WIRTSCHAFTSZWEIGEN UND WARENARTEN \*)

NUMMER DER SYSTEMATIK 1)	WIRTSCHAFTSGLIEDERUNG WARENART	WARENBEZUG		NUMMER DER SYSTEMATIK 1)	WIRTSCHAFTSGLIEDERUNG WARENART	WARENBEZUG	
		1 000 DM	PROZENT			1 000 DM	PROZENT
497	SCHLAFMOEBEL (OHNE BETTWAREN U. -COUCHES, FRANZOESISCHE BETTEN U. KRANKENHAUSBETTSTELLEN)	21 847	0,1	560	BUECHER ALLER ART, LEHRWERKE IM MEDIENVERBUND (OHNE NOTEN-U. LIEDERBUECHER, KALENDER, WERBEDRUCKE U. GESCHAEFTSBUECHER)	1 196 216	4,5
490, 491, 498, 499	GESTUEHL, SCHULMOEBEL; LADENEINRICHTUNGEN, SCHAUFENSTERRUECKBAUTEN; ERGAENZUNGSMOEBEL; MOEBELTEILE	165 519	0,6	561	ZEITUNGEN U. ZEITSCHRIFTEN	2 492 185	9,4
50	KUNSTGEGENSTAENDE, SAMMLUNGSTUECKE, ANTIQUITAETEN	5 287	0,0	562-569	SONSTIGE DRUCKEREIERZEUGNISSE (OHNE MUSIKALIEN, BEDRUCKTE BEHAELTER)	223 903	0,8
51	HOLZ-, KORB-, KORK-, FLECHT-, SCHNITZ-U. FORMSTOFFWAREN, KINDERWAGEN	97 196	0,4	57	BUEEROORGANISATIONSMITTEL UND -KLEINARTIKEL (OHNE DRUCKEREIERZEUGNISSE)	404 359	1,5
	EISENWAREN, HAUSRAT, SPORT-UND CAMPINGARTIKEL, MOEBEL, ANTIQUITAETEN, HOLZ-, KORB-, FLECHT-, SCHNITZ- UND FORMSTOFFWAREN	1 962 110	7,4	581-588	BUEROMASCHINEN, DATENVERARBEITUNGSGERAETE U. -EINRICHTUNGEN	198 782	0,8
370	FERNSEHGERAETE	108 707	0,4	589	BUEROMOEBEL	159 766	0,6
371, 372	RUNDFUNKEMPFANGSGERAETE (AUCH TONBANDGERAETE FUER KRAFTFAHRZEUGE, OHNE EINZELNE TONFREQUENZVERSTAERKER)	127 454	0,5		PAPIER, PAPIERWAREN, SCHREIB- UND ZEICHENARTIKEL, DRUCKEREIERZEUGNISSE, BUEEROORGANISATIONSMITTEL, -MASCHINEN UND -MOEBEL	10 962 315	41,5
373, 374	PLATTENSPIELER, MAGNETBANDGERAETE U. SONSTIGE PHONOTECHNISCHE GERAETE	80 202	0,3	72-76	ANSTRICHFARBEN, LACKE, TAPETEN (AUCH KLEBSTOFFE, BODENSPACHTEL, MALERPINSEL U. -BUERSTEN)	122 048	0,5
375-377	ZUBEHOER, EINZEL-U. ERSATZTEILE FUER RUNDFUNK-, FERNSEH-U. PHONOTECHNISCHE GERAETE	155 198	0,6	770	KRAFTWAGEN	101 260	0,4
378, 379	BESPIELTE TONTRAEGER, VIDEOBAENDER, BILDPLATTEN U. AE. (Z.B. SCHALLPLATTEN, BESPIELTE KASSETTENTONBAENDER)	89 940	0,3	771-779	KRAFTWAGENANHAENGER, KRAFTWAGENTEILE U. -ZUBEHOER	172 841	0,7
38	GERAETE U. EINRICHTUNGEN DER ELEKTRIZITAETSERZEUGUNG, -UMWANDLUNG U. -VERTEILUNG	70 618	0,3	777	BEREIFUNGEN (OHNE SOLCHE FUER KRAFT-U. FAHRRAEDEDER)	14 799	0,1
39	ELEKTROTECHNISCHE ERZEUGNISSE (Z.B. WOHNRAUMLEUCHTEN, KAFFEEBEREITER, -MUEHLEN, STAUBSAUGER U. AE. ELEKTROHAUSHALTSGERAETE)	353 463	1,3	78	ZWEIRAEDEDER, ZWEIRADTEILE U. -ZUBEHOER	190 823	0,7
40, 41	FOTO-U. KINGERAETE, FOTOTECHNISCHES U. -CHEMISCHES MATERIAL; FEINMECHANISCHE U. OPTISCHE ERZEUGNISSE	233 582	0,9	79	SONSTIGE FAHRZEUGE, DEREN TEILE U. ZUBEHOER	59 889	0,2
42	UHREN (OHNE ARMATURBRETTUHREN U. UHRENRADIOS, ELEKTRISCHE ZEITDIENST-U. -SCHALTGERAETE)	42 957	0,2	80-82	LANDMASCHINEN; WERKZEUG-, BAU-, TEXTIL-U. NAEHMASCHINEN; SONSTIGE MASCHINEN	355 578	1,4
43	SCHMUCK, GOLD-U. SILBERSCHMIEDEWAREN, PERLEN, EDEL-, SCHMUCKSTEINE U. AE. (OHNE UHREN, ANTIQUITAETEN, KUNSTGEGENSTAENDE, GALANTERIEWAREN AUS UNEDLEN STOFFEN)	85 759	0,3	83	TECHNISCHER SPEZIALBEDARF VERSCHIEDENER WIRTSCHAFTSZWEIGE; VERPACKUNGSMITTEL AUS METALL, KUNSTSTOFF, KERAMIK, GLAS	378 352	1,4
45	SPIELWAREN, FEST-U. SCHERZARTIKEL	205 939	0,8	84	SONSTIGER TECHNISCHER BEDARF; CHEMISCH-TECHNISCHE ERZEUGNISSE	132 502	0,5
47	MUSIKINSTRUMENTE (OHNE PHONOTECHN. GERAETE U. MUSIKSPIELWAREN), MUSIKALIEN	14 335	0,1		FAHRZEUGE, MASCHINEN, TECHNISCHER BEDARF, ANSTRICHFARBEN, LACKE, TAPETEN	1 529 092	5,8
	ELEKTROTECHNISCHE, FEINMECHANISCHE UND OPTISCHE ERZEUGNISSE, SCHMUCK, SPIELWAREN, MUSIKINSTRUMENTE	1 568 156	5,9	15	WASCH-, PUTZ-U. REINIGUNGSMITTEL (OHNE INDUSTRIEREINIGER, -SEIFEN U. AUTOPFLEGEMITTEL)	345 548	1,3
52	PAPIER, PAPPE	4 735 273	17,9	16-18	HYGIENEARTIKEL, VERBANDSTOFFE, KERZEN, KOERPERPFLEGEMITTEL, MECHANISCHE KOERPERPFLEGEGERAETE	393 595	1,5
53-55	PAPIER-U. PAPPEWAREN SOWIE VERWANDTE ERZEUGNISSE; SCHREIB-, ZEICHEN-U. MALGERAETE, LERNMITTEL (OHNE DRUCKEREIERZEUGNISSE), ZEICHENMASCHINEN; UNTERRICHTS-U. KUNSTLERFARBEN (EINSCHL. MALHILFSMITTELN)	1 551 832	5,9	85	ORTHOPAEDISCHE U. MEDIZINISCHE ERZEUGNISSE (OHNE ORTHOPAEDISCHE SCHUHE), DENTALBEDARF, LABORGERAETE, KRANKENPFLEGARTIKEL	36 130	0,1
				87	ARZNEIMITTEL U. SONSTIGE PHARMAZEUTISCHE ERZEUGNISSE	70 255	0,3
					WASCH-UND PUTZMITTEL, HYGIENEARTIKEL, KOERPERPFLEGEMITTEL, MEDIZINISCHE ERZEUGNISSE, LABORGERAETE, ARZNEIMITTEL	845 627	3,2

\*) NUR WARENBEZUEGE VON UNTERNEHMEN MIT MEHR ALS 1 MILL. DM JAHRESUMSATZ. -1) SYSTEMATIK DER WIRTSCHAFTSZWEIGE, AUSGABE 1979. -2) WARENVERZEICHNIS FUER DIE BINNENHANDELSSTATISTIK, AUSGABE 1978.

7 WARENBEZUEGE IM GROSSHANDEL 1980 NACH WIRTSCHAFTSZWEIGEN UND WARENARTEN \*)

NUMMER DER SYSTEMATIK 1)	WIRTSCHAFTSGLIEDERUNG WARENART	WARENBEZUG		NUMMER DER SYSTEMATIK 1)	WIRTSCHAFTSGLIEDERUNG WARENART	WARENBEZUG	
		1 000 DM	PROZENT			1 000 DM	PROZENT
"WB"-NUMMER 2)	GROSSHANDEL MIT ...			"WB"-NUMMER 2)	GROSSHANDEL MIT ...		
95, 96	LEBENDE TIERE, HEIM-U. KLEIN-TIERFUTTER, ZOOLOGISCHE ARTIKEL	3 713	0,0		TECHNISCHE CHEMIKALIEN, KAUTSCHUK	1 049 478	4,0
97	PFLANZEN EINSCHL. BAUMSCHULERZEUGNISSEN (Z.B. SCHNITT-UND TOPFBLUMEN, BLUMENSAMEN, FREILANDSTAUDEN, FORST-U. ZIERGEOELZE)	50 668	0,2	9200	STEINKOEHLE U. STEINKOEHLENBRINKETTS	41 930	0,2
980, 981	SAATGUT (OHNE SAAT-U. PFLANZGUT FUER BLUMEN, ZIER-U. A. BAUMSCHULPFLANZEN)	8 317	0,0	9202	STEINKOEHLENKOKS	10 167	0,0
982	ROHSTOFFE U. VORERZEUGNISSE FUER GETRAENKE, ROHKAKAO, -ZUCKER, -TABAK (Z.B. ROHKAFFEE, HOPFEN)	27 696	0,1	9203, 9205, 9209	SONSTIGE FESTE BRENNSTOFFE	17 839	0,1
9830	GETREIDE (OHNE SAAT-U. FUTTERGETREIDE)	86 603	0,3	9232	MOTORENBENZIN	2 091	0,0
9831-9839	SONSTIGE ROHSTOFFE U. VORERZEUGNISSE PFLANZLICHEN U. TIERISCHEN URSPRUNGS FUER NAHRUNGSMITTEL	438 194	1,7	9233	DIESELKRAFTSTOFF	39 268	0,1
987	FUTTERMittel (OHNE HEIM-UND KLEINTIERFUTTER)	115 168	0,4	9237	HEIZOELE, LEICHT UND EXTRA LEICHT	59 035	0,2
988	KALIROHSALZE U. NATUERLICHE ROHPHOSPHATE	6 887	0,0	9239	HEIZOELE, MITTELSCHWER UND SCHWER	7 704	0,0
989	DUENGEMITTEL (OHNE DUENGEMITTEL IN TABLETTEN, PASTILLEN U. AE. ODER IN PACKUNGEN VON 10 KG ODER WENIGER, BLUMEN-U. RASENDUENGER)	53 950	0,2	927	SCHMIERMittel U. AE. MINERALISCHE OELE	3 796	0,0
	LEBENDE TIERE, PFLANZEN, SAATEN, ROHSTOFFE UND VORERZEUGNISSE PFLANZLICHEN UND TIERISCHEN URSPRUNGS FUER NAHRUNGSMITTEL UND GETRAENKE; FUTTER-UND DUENGEMITTEL	791 167	3,0	929	ANDERE MINERALOELERZEUGNISSE BRENNSTOFFE, MINERALOELERZEUGNISSE	15 243	0,1
930	WOLLE U. A. TIERHAARE	33 852	0,1	990	EISENERZE	289	0,0
931	BAUMWOLLE (OHNE BAUMWOLL-LINTERS)	83 429	0,3	991	ROMEISEN, FERROLEGIERUNGEN, EISEN-U. STAHLPULVER, -SCHWAMM	30 068	0,1
932, 934-936	CHEMIEFASERN, GARN (OHNE NAEH-, STOFF-U. HANDARBEITSGARN), ANDERE TEXTILE ROHSTOFFE U. VORERZEUGNISSE	287 252	1,1	992	STAHLROHBLÖCKE, VORGEWALZTES STAHLHALBZEUG	912	0,0
937	HAEUTE U. FELLE (EINSCHL. TEILE DAVON)	32 322	0,1	993, 994	WALZSTAHL (OHNE VORGEWALZTES STAHLHALBZEUG U. OBERBAUMATERIAL FUER FELD-U. INDUSTRIEBAHNEN) Z.B. WALZDRAHT, FEINBLECH	380 635	1,4
938, 939	LEDER, LEDERFASERSTOFF  TEXTILE ROHSTOFFE UND VORERZEUGNISSE, HAEUTE, FELLE, LEDER, LEDERFASERSTOFF	29 861	0,1	995	STAHL-U. KUNSTSTOFFROHRE (EINSCHL. ROHRVERBINDUNGSTEILE, ABER OHNE ELEKTRO-, GUSS-, OFEN-U. REGENROHRE)	94 800	0,4
90	CHEMISCHE GRUNDSTOFFE UND CHEMIKALIEN	744 858	2,8	997	DRAHT U. DRAHTSEILE AUS STAHL (OHNE WALZDRAHT)	112 541	0,4
910	KUNSTSTOFFE (OHNE KUNSTSTOFFHALBZEUG U. -WAREN)	210 366	0,8	998	SCHMIEDEHALBZEUG, SCHMIEDESTUECKE AUS STAHL	18 801	0,1
911	STEIN-, HUETTEN-U. SALINENSALZ, SOLE (OHNE SPEISESALZ, SOLE FUER MEDIZINISCHE ZWECKE UND VIEHSALZ)	3 696	0,0	999	EISEN-, STAHL-U. TEMPERGUSSE- ZEUGNISSE, PRESS-, ZIEH-UND STANZTEILE AUS STAHL	70 487	0,3
912	ROHROEDEN, HARZE, STOCKLACK U. AE. ROHSTOFFE PFLANZLICHEN U. TIERISCHEN URSPRUNGS ZUR CHEMISCHEN WEITERVERARBEITUNG	48 370	0,2	800	NE-METALLERZE	1 310	0,0
914	KAUTSCHUK	22 708	0,1	601	NE-METALLE, ROH (OHNE EDEL- METALLE)	36 402	0,1
917	PFLANZLICHE U. TIERISCHE FETTE U. OELE FUER TECHNISCHE ZWECKE, ROH, TECHNISCHE FETTSAEUREN (OHNE CHEMISCH EINHEITLICHE FETTSAEUREN)	19 590	0,1	602-604	HALBZEUG AUS NE-METALLEN UND -LEGIERUNGEN (OHNE EDEL- METALLHALBZEUG)	15 587	0,1
				605	GUSSERZEUGNISSE AUS NE-METALLEN U. -LEGIERUNGEN (OHNE EDELMETALLGUSSERZEUGNISSE)	772	0,0
				607	EDELMETALLE, EDELMETALLHALBZEUG, EDELMETALLGUSSERZEUGNISSE (OHNE DENTAL-METALLHALBZEUG)	7 245	0,0
				68	ERZE, METALLE, HALBZEUG	769 548	2,9
					INSTALLATIONSGERAETE U. -MATERIAL FUER WASSER, GAS UND HEIZUNG	216 963	0,8

\*)NUR WARENBEZUEGE VON UNTERNEHMEN MIT MEHR ALS 1 MILL. DM JAHRESUMSATZ. -1)SYSTEMATIK DER WIRTSCHAFTSZWEIGE, AUSGABE 1979. -2)WARENVERZEICHNIS FUER DIE BINNENHANDELSSTATISTIK, AUSGABE 1978.

7 WARENBEZUEGE IM GROSSHANDEL 1980 NACH WIRTSCHAFTSZWEIGEN UND WARENARTEN \*)

NUMMER DER SYSTEMATIK 1)	WIRTSCHAFTSGLIEDERUNG WARENART	WARENBEZUG		NUMMER DER SYSTEMATIK 1)	WIRTSCHAFTSGLIEDERUNG WARENART	WARENBEZUG	
		1 000 DM	PROZENT			1 000 DM	PROZENT
"WB"-NUMMER 2)	GROSSHANDEL MIT			"WB"-NUMMER 2)	GROSSHANDEL MIT		
690, 692	ROHHOLZ, AUCH ENTRINDET ODER GROB ZUGERICHTET; IMPRAEGNIERTE STANGEN, MASTE, PFAEHLE; SCHNITTHOLZ, SCHWELLEN, SCHWARTEN, SPREISSEL, SPAENE, HACKSCHNITZEL, VERLEIMTE BALKEN, ZAEUNE, SCHALUNGSTAFELN AUS VOLLHOLZ	18 021	0,1	940	HOLZ, BAUSTOFFE, INSTALLATIONSBEDARF	584 273	2,2
693-698	HOBELWARE, WAND- U. DECKENVERKLEIDUNGEN AUS HOLZ U. KUNSTSTOFF; FURNIERE, SPERRHOLZ, HOLZFASER- U. HOLZSPANPLATTEN, KUNSTSTOFFPLATTEN, BAUELEMENTE UND SONSTIGE BAUTEILE AUS HOLZ, METALL U. KUNSTSTOFF	87 715	0,3	941	GEBRAUCHTFAHRZEUGE	729	0,0
700-704, 707	BAUSTOFFE, MINERALISCHE BAUELEMENTE	209 442	0,8	943	GEBRAUCHTE WERKZEUGE UND MASCHINEN	16 861	0,1
708	FLACHGLAS	36 359	0,1	944	SCHROTT AUS EISEN ODER STAHL	5 338	0,0
709	FERTIGTEILBAUTEN U. VERWANDTE KONSTRUKTIONEN	13 773	0,1	944	SCHROTT AUS NE-METALLEN ODER NE-METALLVERBINDUNGEN	3 296	0,0
				942, 945, 947, 949	SONSTIGE GEBRAUCHTWAREN UND SONSTIGES ALTMATERIAL	3 411	0,0
					GEBRAUCHTWAREN, SCHROTT, ALTMATERIAL	29 635	0,1
					WARENARTEN ZUSAMMEN	26 409 815	100
41 GROSSHANDEL MIT FERTIGWAREN							
000, 001	FLEISCH, FRISCH (EINSCHL. WILD, GEFLUEGEL U. INNEREIER, OHNE GEFRORENES UND TIEFGEFRORENES SOWIE OHNE KONSERVEN)	19 778 069	7,0	04	NAEHRMITTEL (OHNE TIEFGEFRORENE U. DIAETETISCHE SOWIE OHNE SUPPEN)	3 764 141	1,3
002-008	WURST, SCHINKEN, GERAUECHERTER SPECK, RAUCHFLEISCH (OHNE GEFRORENE U. TIEFGEFRORENE SOWIE OHNE KONSERVEN)	3 347 311	1,2	050	SUPPEN, SOSSEN, BRUEHEN, WUERZEN (OHNE DIAETETISCHE SOWIE OHNE GEWUERZE U. GEWUERZMISCHUNGEN)	765 464	0,3
009	FISCHE U. FISCHERZEUGNISSE, KREBS- U. WEICHTIERE, ERZEUGNISSE AUS KREBS- U. WEICHTIEREN (OHNE TIEFGEFRORENE SOWIE OHNE KONSERVEN)	1 459 546	0,5	052, 053	SPEISESALZ, ESSIG, SENF, EINMACHMITTEL (OHNE DIAETETISCHE), GEWUERZE, GEWUERZMISCHUNGEN	727 828	0,3
010, 011	SUED- U. ZITRUSFRUECHTE, FRISCH (OHNE SCHALENOBST)	4 371 458	1,5	056, 057	KONFITURIEREN, MARMELADEN U. A. BROTAUFSTRICH (OHNE DIAETETISCHEN SOWIE OHNE SPEISEFETTE)	760 939	0,3
012-014	OBST, FRISCH (OHNE SUED- U. ZITRUSFRUECHTE) EINSCHL. SCHALENOBST	5 393 854	1,9	059	ZUCKER	7 543 415	2,7
015, 0161-0179	GEMUESE U. KUECHENKRAEUTER, FRISCH (OHNE SPEISEKARTOFFELN)	4 200 786	1,5	060-063	FLEISCH- U. WURSTKONSERVEN	1 109 263	0,4
0180	SPEISEKARTOFFELN, FRISCH	1 086 843	0,4	064-069	FISCHKONSERVEN, MARINADEN, KONSERVENFERTIGGERICHTE (OHNE DIAETETISCHE)	847 760	0,3
018, 019	OBST U. GEMUESE, GETROCKNET	909 302	0,3	07	OBST- U. GEMUESEKONSERVEN (OHNE DIAETETISCHE SOWIE OHNE KONSERVENFERTIGGERICHTE)	2 976 819	1,0
020	MILCH, MILCHERZEUGNISSE (OHNE TIEFGEFRORENE U. DIAETETISCHE SOWIE OHNE JOGHURT, KAESE, BUTTER, DAUERMILCH U. MILCHPRAEPARATE)	4 394 059	1,5	08	SUESSWAREN (EINSCHL. DAUERBACKWAREN, ABER OHNE KAKAOPULVER U. DIAETETISCHE SUESSWAREN)	4 053 658	1,4
021-023	JOGHURT U. KAESE (OHNE TIEFGEFRORENEN U. DIAETETISCHEN)	5 045 211	1,8	090-093	DIAETETISCHE NAHRUNGSMITTEL U. GETRAENKE (OHNE TIEFGEFRORENE SOWIE OHNE SAEUGLINGS- UND KLEINKINDERNAHRUNG)	500 665	0,2
0240-0243	BUTTER (OHNE TIEFGEFRORENE)	5 677 972	2,0	094-097	SAEUGLINGS- U. KLEINKINDERNAHRUNG	626 358	0,2
0244-0246	MARGARINE (OHNE DIAETETISCHE)	1 154 295	0,4	100, 101	TRAUBENWEINE (OHNE DIABETIKER-, DESSERT-, PERL- U. SCHAUMWEINE)	3 392 328	1,2
025, 026	SCHLACHTFETTE, SPEISEFETTE UND -OLE (OHNE DIAETETISCHE SOWIE OHNE BUTTER UND MARGARINE)	737 342	0,3	102, 103	WERMUT-, DESSERT-, OBST- U. PERLWEINE, BOWLEN, WEINHALTIGE GETRAENKE: TRAUBENSCHAUMWEINE, OBSTSCHAUMWEINE (OHNE DIABETIKERSCHAUMWEINE)	1 335 106	0,5
027, 028	DAUERMILCH, MILCHPRAEPARATE, MAYONNAISEN, SALATE (OHNE TIEFGEFRORENE U. DIAETETISCHE)	2 027 532	0,7	104-109	SPIRITUOSEN	4 714 309	1,7
029	EIER, EIPULVER, EIERZEUGNISSE	1 848 009	0,7	110-113	BIERE (OHNE DIAETETISCHE)	3 591 736	1,3
030-038	TIEFGEFRORENE U. GEFRORENE ERZEUGNISSE	5 433 653	1,9	115-118	ALKOHOLFREIE GETRAENKE (OHNE TIEFGEFRORENE U. DIAETETISCHE)	2 703 277	1,0
039	SPEISEEIS (EINSCHL. EISCREME)	427 645	0,2	120, 121	KAFFEE (EINSCHL. KAFFEE-EXTRAKT)	5 084 857	1,8

\*) NUR WARENBEZUEGE VON UNTERNEHMEN MIT MEHR ALS 1 MILL. DM JAHRESUMSATZ. -1) SYSTEMATIK DER WIRTSCHAFTSZWEIGE, AUSGABE 1979. -2) WARENVERZEICHNIS FUER DIE BINNENHANDELSSTATISTIK, AUSGABE 1978.

7 WARENBEZUEGE IM GROSSHANDEL 1980 NACH WIRTSCHAFTSZWEIGEN UND WARENARTEN \*)

NUMMER DER SYSTEMATIK 1)	WIRTSCHAFTSGLIEDERUNG WARENART	WARENBEZUG		NUMMER DER SYSTEMATIK 1)	WIRTSCHAFTSGLIEDERUNG WARENART	WARENBEZUG	
		1 000 DM	PROZENT			1 000 DM	PROZENT
2)	GROSSHANDEL MIT ...			2)	GROSSHANDEL MIT ...		
122-124	TEE, KAFFEEMITTEL, KAKAO-U. SCHO-KOLADENPULVER, INSTANTGETRAENKE (OHNE KAFFEE-EXTRAKT)	1 451 500	0,5	54	GARTEN-, LANDWIRTSCHAFTS-UND FORSTWIRTSCHAFTSGERAETE U.AE., KETTEN, DRAHTGEFLECHTE (OHNE LANDMASCHINEN U. DEREN ZUSATZGERAETE)	885 477	0,3
125-129	TABAKWAREN	10 357 340	3,6	65	SPIELPLATZGERAETE, CAMPING-UND SPORTARTIKEL, HANDELSWAFFEN, BASTELSAETZE	1 258 511	0,4
13	BACKWAREN (OHNE TIEFGEFRORENE U. DIAETETISCHE SOWIE OHNE DAUERBACKWAREN)	888 791	0,3	66	TAFEL-, KUECHEN-U.AE. HAUSHALTSGERAETE (OHNE ELEKTRISCHE)	2 556 045	0,9
	NAHRUNGSMITTEL, GETRAENKE, TABAKWAREN	124 477 441	43,8	670, 671	EINZELOEFEN U. -HERDE, ANDERE HEIZ-U. KOCHGERAETE (OHNE BADE-OEFEN U. WASSERHEIZER)	467 872	0,2
19	HAUS-, TISCH-U. BETTWAESCHE, BETTWAREN	1 152 200	0,4	673	HAUSHALTSKUEHL-U. -GEFRIERMUEBEL	501 314	0,2
20, 21	HEIMTEXTILIEN, BODENBELAEGE (Z.B. TEPPICHE)	3 592 228	1,3	675	ELEKTRISCHE WASCHMASCHINEN, WAESCHETROCKNER, BUEGELMASCHINEN FUER DEN HAUSHALT	556 425	0,2
23	HERREN- OBERBEKLEIDUNG AB GR. 38 (OHNE PULLOVER U.AE., PELZ-U. SPORTBEKLEIDUNG)	1 639 183	0,6	676	GESCHIRRSPUELMASCHINEN FUER DEN HAUSHALT	183 639	0,1
24	DAMEN- OBERBEKLEIDUNG AB GR. 34 (OHNE PULLOVER U.AE., PELZ-U. SPORTBEKLEIDUNG)	1 731 439	0,6	492, 493	WOHN-U. KUECHENSCHRAENKE (OHNE ERGAENZUNGSMUEBEL, EINZELNE SPUELTISCHE U. SPUELENUNTERSCHRAENKE)	888 162	0,3
25	KINDER- OBERBEKLEIDUNG AB GR. 104 BIS EINSCHL. GR. 176 (OHNE PULLOVER U.AE., SAEUGLINGS-, PELZ- UND SPORTBEKLEIDUNG)	538 182	0,2	494, 495	POLSTER-U. WOHNSITZMUEBEL (AUCH FRANZOESISCHE BETTEN), KUECHENSTUEHLE, WOHN-U. KUECHENTISCHE (OHNE BUERO-, GARTEN-U. CAMPING-MUEBEL)	1 030 588	0,4
26	PULLOVER, WESTEN U.AE., GEWIRKT ODER GESTRIKT, SAEUGLINGSBEKLEIDUNG	1 626 030	0,6	497	SCHLAFMUEBEL (OHNE BETTWAREN U. -COUCHES, FRANZOESISCHE BETTEN U. KRANKENHAUSBETTSTELLEN)	518 397	0,2
27	HERREN-, DAMEN-U. KINDERWAESCHE, MIEDERWAREN (OHNE SAEUGLINGSWAESCHE)	971 207	0,3	490, 491, 498, 499	GESTUEHL, SCHULMUEBEL, LADENEINRICHTUNGEN, SCHAUFENSTERRUECKBAUTEN; ERGAENZUNGSMUEBEL; MUEBELTEILE	833 917	0,3
22, 28, 29	METERWARE FUER BEKLEIDUNG; KURZWAREN, HANDARBEITEN; STRUMPFWAREN, BEKLEIDUNGSZUBEHOER (OHNE SAEUGLINGSARTIKEL), SCHIRME, STOECKE	2 503 965	0,9	50	KUNSTGEGENSTAENDE, SAMMLUNGSSTUECKE, ANTIQUITAETEN	287 595	0,1
30	PELZWAREN	1 024 174	0,4	51	HOLZ-, KORB-, KORK-, FLECHT-, SCHNITZ-U. FORMSTOFFWAREN, KINDERWAGEN	446 334	0,2
31	HERRENSCHUHE (OHNE SPORTSCHUHE)	673 216	0,2		EISENWAREN, HAUSRAT, SPORT- UND CAMPINGARTIKEL, MUEBEL, ANTIQUITAETEN, HOLZ-, KORB-, FLECHT-, SCHNITZ- UND FORMSTOFFWAREN	19 787 690	7,0
32	DAMENSCHUHE (OHNE SPORTSCHUHE)	869 572	0,3	370	FERNSEHGERAETE	2 453 092	0,9
33	KINDERSCHUHE (OHNE SPORTSCHUHE), SCHUHZUBEHOER	267 306	0,1	371, 372	RUNDFUNKEMPFANGSGERAETE (AUCH TONBANDGERAETE FUER KRAFTFAHRZEUGE, OHNE EINZELNE TONFREQUENZVERSTAERKER)	2 215 419	0,8
34	LEDER-U. TAESCHNERWAREN	582 884	0,2	373, 374	PLATTENSPIELER, MAGNETBANDGERAETE U. SONSTIGE PHONOTECHNISCHE GERAETE	1 568 106	0,6
35	BILDERRAHMEN, DEVOTIONALIEN, RAUCHERARTIKEL U. A. GALANTERIEWAREN	475 587	0,2	375-377	ZUBEHOER, EINZEL-U. ERSATZTEILE FUER RUNDFUNK-, FERNSEH-U. PHONOTECHNISCHE GERAETE	1 785 753	0,6
36	SPORTBEKLEIDUNG, SPORTSCHUHE	587 850	0,2	378, 379	BESPIELTE TONTRAEGER, VIDEOBAENDER, BILDPLATTEN U.AE. (Z.B. SCHALLPLATTEN, BESPIELTE KASSETTENTONBAENDER)	874 174	0,3
	TEXTILIEN, BEKLEIDUNG, PELZWAREN, SCHUHE, LEDER- UND GALANTERIEWAREN	18 235 024	6,4	38	GERAETE U. EINRICHTUNGEN DER ELEKTRIZITAETSERZEUGUNG, -UMWANDLUNG U. -VERTEILUNG	3 885 892	1,4
61	WERKZEUGE (Z.B. ZANGEN, FAEU- STEL, HOBEL, SAEGEN, SAEGBLAETTER, HARTMETALL-U. DIAMANTWERKZEUGE, MASCHINENMESSER)	2 872 471	1,0	39	ELEKTROTECHNISCHE ERZEUGNISSE (Z.B. WOHNRAUMLEUCHTEN, KAFFEEBEREITER, -MUEHLEN, STAUBSAUGER U.AE. ELEKTROHAUSHALTSGERAETE)	5 234 591	1,8
62	MASCHINEN-U. PRAEZISIONSWERKZ. (OHNE SAEGBLAETTER, MASCHINENMESSER, HARTMETALL-U. DIAMANTWERKZG.), ELEKTROWERKZG., WERKSTATTENEINRICHTUNGEN, BAUGERAETE, GERUESTE, LEITERN, HANDTRANSPORTGERAETE, BEHAELTER	3 135 031	1,1				
63	BESCHLAEGE U. SCHLOSSER, EISEN- KURZWAREN	3 235 811	1,1				

\* ) NUR WARENBEZUEGE VON UNTERNEHMEN MIT MEHR ALS 1 MILL. DM JAHRESUMSATZ. - 1) SYSTEMATIK DER WIRTSCHAFTSZWEIGE, AUSGABE 1979. - 2) WARENVERZEICHNIS FUER DIE BINNENHANDELSSTATISTIK, AUSGABE 1978.

7 WARENBEZUEGE IM GROSSHANDEL 1980 NACH WIRTSCHAFTSZWEIGEN UND WARENARTEN \*)

NUMMER DER SYSTEMATIK 1)	WIRTSCHAFTSGLIEDERUNG WARENART	WARENBEZUG		NUMMER DER SYSTEMATIK 1)	WIRTSCHAFTSGLIEDERUNG WARENART	WARENBEZUG	
		1 000 DM	PROZENT			1 000 DM	PROZENT
"WB"- NUMMER 2)	GROSSHANDEL MIT ...			"WB"- NUMMER 2)	GROSSHANDEL MIT ...		
40, 41	FOTO-U. KINOGERAETE, FOTOTECHNISCHE U. CHEMISCHES MATERIAL; FEINMECHANISCHE U. OPTISCHE ERZEUGNISSE	3 305 567	1,2	83	TECHNISCHER SPEZIALBEDARF VERSCHIEDENER WIRTSCHAFTSZWEIGE; VERPACKUNGSMITTEL AUS METALL, KUNSTSTOFF, KERAMIK, GLAS	4 679 207	1,6
42	UHREN (OHNE ARMATURBRETTUHREN U. UHRENRADIOS, ELEKTRISCHE ZEITDIENST-U. -SCHALTGERAETE)	822 739	0,3	84	SONSTIGER TECHNISCHER BEDARF; CHEMISCH-TECHNISCHE ERZEUGNISSE	2 773 548	1,0
43	SCHMUCK, GOLD-U. SILBERSCHMIEDEWAREN, PERLEN, EDEL-, SCHMUCKSTEINE U. AE. (OHNE UHREN, ANTIQUITAETEN, KUNSTGEGENSTAENDE, GALANTERIEWAREN AUS UNEDLEN STOFFEN)	1 983 829	0,7	15	FAHRZEUGE, MASCHINEN, TECHNISCHER BEDARF, ANSTRICHFARBEN, LACKE, TAPETEN	50 703 120	17,8
45	SPIELWAREN, FEST-U. SCHERZARTIKEL	1 248 234	0,4	16, 18	WASCH-, PUTZ-U. REINIGUNGSMITTEL (OHNE INDUSTRIEREINIGER, -SEIFEN U. AUTOPFLEGEMITTEL)	2 195 308	0,8
47	MUSIKINSTRUMENTE (OHNE PHONOTECHN. GERAETE U. MUSIKSPIELWAREN), MUSIKALIEN	360 521	0,1	16, 18	HYGIENEARTIKEL, VERBANDSTOFFE, KERZEN, KOERPERPFLEGEMITTEL, MECHANISCHE KOERPERPFLEGEGERAETE	2 782 508	1,0
	ELEKTROTECHNISCHE, FEINMECHANISCHE UND OPTISCHE ERZEUGNISSE, SCHMUCK, SPIELWAREN, MUSIKINSTRUMENTE	25 738 918	9,1	85	ORTHOPAEDISCHE U. MEDIZINISCHE ERZEUGNISSE (OHNE ORTHOPAEDISCHE SCHUHE), DENTALBEDARF, LABORGERAETE, KRANKENPFLEGEARTIKEL	2 395 655	0,8
52	PAPIER, PAPPE	5 049 369	1,8	87	ARZNEIMITTEL U. SONSTIGE PHARMAZEUTISCHE ERZEUGNISSE	10 119 486	3,5
53-55	PAPIER-U. PAPPEWAREN SOWIE VERWANDTE ERZEUGNISSE: SCHREIB-, ZEICHEN-U. MALGERAETE, LERNMITTEL (OHNE DRUCKEREIERZEUGNISSE), ZEICHENMASCHINEN; UNTERRICHTS-U. KUNSTLERFARBEN (EINSCHL. MALHILFSMITTELN)	2 255 424	0,8	95, 96	WASCH-UND PUTZMITTEL, HYGIENEARTIKEL, KOERPERPFLEGEMITTEL, MEDIZINISCHE ERZEUGNISSE, LABORGERAETE, ARZNEIMITTEL	17 493 057	6,2
560	BUECHER ALLER ART, LEHRWERKE IM MEDIENVERBUND (OHNE NOTEN-U. LIEDERBUECHER, KALENDER, WERBEDRUCKE U. GESCHAFTSBUECHER)	1 238 503	0,4	97	LEBENDE TIERE, HEIM-U. KLEINTIERFUTTER, ZOOLOGISCHE ARTIKEL	337 246	0,1
561	ZEITUNGEN U. ZEITSCHRIFTEN	2 555 800	0,9	98	PFLANZEN EINSCHL. BAUMSCHULERZEUGNISSEN (Z.B. SCHNITT-UND TOPFBLUMEN, BLUMENSAMEN, FREILANDSTAUDEN, FORST-U. ZIERGEOELZE)	167 801	0,1
562-569	SONSTIGE DRUCKEREIERZEUGNISSE (OHNE MUSIKALIEN, BEDRUCKTE BEHAELTER)	310 612	0,1	980, 981	SAATGUT (OHNE SAAT-U. PFLANZGUT FUER BLUMEN, ZIER-U. A. BAUMSCHULPFLANZEN)	91 924	0,0
57	BUERDOORGANISATIONSMITTEL UND -KLEINARTIKEL (OHNE DRUCKEREIERZEUGNISSE)	846 406	0,2	982	ROHSTOFFE U. VORERZEUGNISSE FUER GETRAENKE, ROHKAKAO, -ZUCKER, -TABAK (Z.B. ROHKAFFEE, HOPFEN)	1 067 480	0,4
581-588	BUEROMASCHINEN, DATENVERARBEITUNGSGERAETE U. -EINRICHTUNGEN	2 985 939	1,1	9830	GETREIDE (OHNE SAAT-U. FUTTERGETREIDE)	116 317	0,0
589	BUEROMOBEL	655 106	0,2	9831-9839	SONSTIGE ROHSTOFFE U. VORERZEUGNISSE PFLANZLICHEN U. TIERISCHEN URSPRUNGS FUER NAHRUNGSMITTEL	1 556 983	0,5
72-76	ANSTRICHFARBEN, LACKE, TAPETEN (AUCH KLEBSTOFFE, BODENSPACHTEL, MALERPINSSEL U. -BUERSTEN)	2 318 996	0,8	987	FUTTERMittel (OHNE HEIM-UND KLEINTIERFUTTER)	500 247	0,2
770	KRAFTWAGEN	14 721 193	5,2	988	KALIROHSALZE U. NATUERLICHE ROHPHOSPHATE	10 834	0,0
771-775, 778, 779	KRAFTWAGENANHAENGER, KRAFTWAGENTEILE U. -ZUBEHOER	7 003 196	2,5	989	DUENGEMITTEL (OHNE DUENGEMITTEL IN TABLETTEN, PASTILLEN U. AE. ODER IN PACKUNGEN VON 10 KG ODER WENIGER, BLUMEN-U. RASENDUENGER)	139 245	0,0
777	BEREIFUNGEN (OHNE SOLCHE FUER KRAFT-U. FAHRRADER)	1 679 563	0,6	990	LEBENDE TIERE, PFLANZEN, SAATEN, ROHSTOFFE UND VORERZEUGNISSE PFLANZLICHEN UND TIERISCHEN URSPRUNGS FUER NAHRUNGSMITTEL UND GETRAENKE; FUTTER-UND DUENGEMITTEL	3 988 078	1,4
78	ZWEIRADER, ZWEIRADTEILE U. -ZUBEHOER	1 751 822	0,6	990	WOLLE U. A. TIERHAARE	54 110	0,0
79	SONSTIGE FAHRZEUGE, DEREN TEILE U. ZUBEHOER	1 864 717	0,7	991	BAUMWOLLE (OHNE BAUMWOLL-LINTERS)	102 799	0,0
80-82	LANDMASCHINEN; WERKZEUG-, BAU-, TEXTIL-U. NAEHMASCHINEN; SONSTIGE MASCHINEN	13 890 877	4,9				

\*) NUR WARENBEZUEGE VON UNTERNEHMEN MIT MEHR ALS 1 MILL. DM JAHRESUMSATZ. - 1) SYSTEMATIK DER WIRTSCHAFTSZWEIGE, AUSGABE 1979. - 2) WARENVERZEICHNIS FUER DIE BINNENHANDELSSTATISTIK, AUSGABE 1978.

7 WARENBEZUEGE IM GROSSHANDEL 1980 NACH WIRTSCHAFTSZWEIGEN UND WARENARTEN \*)

NUMMER DER SYSTEMATIK 1)	WIRTSCHAFTSGLIEDERUNG WARENART	WARENBEZUG		NUMMER DER SYSTEMATIK 1)	WIRTSCHAFTSGLIEDERUNG WARENART	WARENBEZUG	
		1 000 DM	PROZENT			1 000 DM	PROZENT
"WB"-NUMMER 2)	GROSSHANDEL MIT			"WB"-NUMMER 2)	GROSSHANDEL MIT		
932, 934, 936	CHEMIEFASERN, GARN (OHNE NAEH-, STOFF-U. HANDARBEITSGARN), ANDERE TEXTILE ROHSTOFFE U. VORERZEUGNISSE	427 956	0,2	593, 594	WALZSTAHL (OHNE VORGEWALZTES STAHLHALBZEUG U. OBERBAUMATERIAL FUEER FELD-U. INDUSTRIEBAHNEN) Z.B. WALZDRAHT, FEINBLECH	587 181	0,2
937	HAEUTE U. FELLE (EINSCHL. TEILE DAVON)	106 086	0,0	595	STAHL-U. KUNSTSTOFFROHRE (EINSCHL. ROHRVERBINDUNGSTEILE, ABER OHNE ELEKTRO-, GUSS-, OFEN-U. REGENROHRE)	288 163	0,1
938, 939	LEDER, LEDERFASERSTOFF	65 314	0,0	597	DRAHT U. DRAHTSEILE AUS STAHL (OHNE WALZDRAHT)	284 709	0,1
	TEXTILE ROHSTOFFE UND VORERZEUGNISSE, HAEUTE, FELLE, LEDER, LEDERFASERSTOFF	756 264	0,3	598	SCHMIEDEHALBZEUG, SCHMIEDESTUECKE AUS STAHL	64 341	0,0
90	CHEMISCHE GRUNDSTOFFE UND CHEMIKALIEN	1 044 179	0,4	599	EISEN-, STAHL-U. TEMPERGUSSEERZEUGNISSE, PRESS-, ZIEH- UND STANZTEILE AUS STAHL	336 986	0,1
910	KUNSTSTOFFE (OHNE KUNSTSTOFFHALBZEUG U. -WAREN)	338 499	0,1	600	NE-METALLERZE	4 479	0,0
911	STEIN-, HUETTEN-U. SALINENSALZ, SOLE (OHNE SPEISESALZ, SOLE FUEER MEDIZINISCHE ZWECHE UND VIEHSALZ)	27 117	0,0	601	NE-METALLE, ROH (OHNE EDELMETALLE)	50 048	0,0
912	ROHOROGEN, HARZE, STOCKLACK U. AE. ROHSTOFFE PFLANZLICHEN U. TIERISCHEN URSPRUNGS ZUR CHEMISCHEN WEITERVERARBEITUNG	113 353	0,0	602-604	HALBZEUG AUS NE-METALLEN UND -LEGIERUNGEN (OHNE EDELMETALLHALBZEUG)	89 105	0,0
914	KAUTSCHUK	130 079	0,0	605	GUSSEERZEUGNISSE AUS NE-METALLEN U. -LEGIERUNGEN (OHNE EDELMETALLGUSSEERZEUGNISSE)	54 476	0,0
917	PFLANZLICHE U. TIERISCHE FETTE U. OELE FUEER TECHNISCHE ZWECHE, ROH, TECHNISCHE FETTSAEUREN (OHNE CHEMISCH EINHEITLICHE FETTSAEUREN)	62 370	0,0	607	EDELMETALLE, EDELMETALLHALBZEUG, EDELMETALLGUSSEERZEUGNISSE (OHNE DENTAL-METALLHALBZEUG)	24 428	0,0
	TECHNISCHE CHEMIKALIEN, KAUTSCHUK	1 715 597	0,6		ERZE, METALLE, HALBZEUG	1 942 405	0,7
9200	STEINKOEHLE U. STEINKOEHLENBRIKETS	44 954	0,0	68	INSTALLATIONSGERAETE U. -MATERIAL FUEER WASSER, GAS UND HEIZUNG	703 984	0,2
9202	STEINKOEHLENKOKS	10 862	0,0	690, 692	ROHMOLZ, AUCH ENTRINDET ODER GROB ZUGERICHTET; IMPRAEGNIERTE STANGEN, MASTE, PFAEHLE; SCHNITTHOLZ, SCHWELLEN, SCHWARTEN, SPREISSEL, SPAENE, HACKSCHNITZEL, VERLEIMTE BALKEN, ZAEUNE, SCHALUNGSTAFELN AUS VOLLHOLZ	52 053	0,0
9203, 9205, 9209	SONSTIGE FESTE BRENNSTOFFE	24 676	0,0	693-698	HOBELWARE, WAND-U. DECKENVERKLEIDUNGEN AUS HOLZ U. KUNSTSTOFF; FURNIERE, SPERRHOLZ, HOLZFASER-U. HOLZSPANPLATTEN, KUNSTSTOFFPLATTEN, BAUELEMENTE UND SONSTIGE BAUTEILE AUS HOLZ, METALL U. KUNSTSTOFF	810 883	0,3
9230	ROHBENZIN (LEICHTBENZIN)	11 994	0,0	700-704, 707	BAUSTOFFE, MINERALISCHE BAUELEMENTE	418 811	0,1
9232	MOTORENBENZIN	152 712	0,1	708	FLACHGLAS	114 297	0,0
9233	DIESELKRAFTSTOFF	108 459	0,0	709	FERTIGTEILBAUTEN U. VERWANDTE KONSTRUKTIONEN	93 959	0,0
9235	ANDERE KRAFTSTOFFE	10 322	0,0		HOLZ, BAUSTOFFE, INSTALLATIONSBEDARF	2 193 988	0,8
9237	HEIZOELE, LEICHT UND EXTRA LEICHT	137 874	0,0	940	GEBRAUCHTFAHRZEUGE	354 725	0,1
9239	HEIZOELE, MITTELSCHWER UND SCHWER	22 065	0,0	941	GEBRAUCHTE WERKZEUGE UND MASCHINEN	328 328	0,1
925	RAFFINERIEGASE	9 836	0,0	943	SCHROTT AUS EISEN ODER STAHL	13 874	0,0
927	SCHMIERMITTEL U. AE. MINERALISCHE OELE	84 605	0,0	944	SCHROTT AUS NE-METALLEN ODER NE-METALLVERBINDUNGEN	4 985	0,0
929	ANDERE MINERALOELERZEUGNISSE	25 297	0,0	945	SCHROTT AUS EDELMETALLEN	185	0,0
	BRENNSTOFFE, MINERALOELERZEUGNISSE	643 656	0,2				
590	EISENERZE	663	0,0				
591	ROHEISEN, FERROLEGIERUNGEN, EISEN-U. STAHLPULVER, -SCHWAMM	32 317	0,0				
592	STAHLROHBLOECKE, VORGEWALZTES STAHLHALBZEUG	26 509	0,0				

\*1) NUR WARENBEZUEGE VON UNTERNEHMEN MIT MEHR ALS 1 MILL. DM JAHRESUMSATZ. -1) SYSTEMATIK DER WIRTSCHAFTSZWEIGE, AUSGABE 1979. -2) WARENVERZEICHNIS FUEER DIE BINNENHANDELSSTATISTIK, AUSGABE 1978.

7 WARENBEZUEGE IM GROSSHANDEL 1980 NACH WIRTSCHAFTSZWEIGEN UND WARENARTEN \*)

NUMMER DER SYSTEMATIK 1)	WIRTSCHAFTSGLIEDERUNG WARENART	WARENBEZUG		NUMMER DER SYSTEMATIK 1)	WIRTSCHAFTSGLIEDERUNG WARENART	WARENBEZUG	
		1 000 DM	PROZENT			1 000 DM	PROZENT
"WB"-NUMMER 2)	GROSSHANDEL MIT ...			"WB"-NUMMER 2)	GROSSHANDEL MIT ...		
942, 946, 947, 949	SONSTIGE GEBRAUCHTWAREN UND SONSTIGES ALTMATERIAL	41 332	0,0		GEBRAUCHTWAREN, SCHROTT, ALTMATERIAL	743 430	0,3
					WARENARTEN ZUSAMMEN	284 105 858	100
		40/41	GROSSHANDEL				
000, 001	FLEISCH, FRISCH (EINSCHL. WILD, GEFLUEGEL U. INNEREIER, OHNE GEFRORENES UND TIEFGEFRORENES SOWIE OHNE KONSERVEN)	19 953 693	3,3	060-053	FLEISCH-U. WURSTKONSERVEN	1 109 776	0,2
002-008	WURST, SCHINKEN, GERAUECHTERT SPECK, RAUCHFLEISCH (OHNE GEFRORENE U. TIEFGEFRORENE SOWIE OHNE KONSERVEN)	3 363 117	0,6	064-069	FISCHKONSERVEN, MARINADEN, KONSERVENFERTIGGERICHTE (OHNE DIAETETISCHE)	848 296	0,1
009	FISCHE U. FISCHERZEUGNISSE, KREBS-U. WEICHTIERE, ERZEUGNISSE AUS KREBS-U. WEICHTIEREN (OHNE TIEFGEFRORENE SOWIE OHNE KONSERVEN)	1 474 939	0,2	07	OBST- U. GEMUESEKONSERVEN (OHNE DIAETETISCHE SOWIE OHNE KONSERVENFERTIGGERICHTE)	3 032 518	0,5
010, 011	SUED- U. ZITRUSFRUECHTE, FRISCH (OHNE SCHALENOBST)	4 375 811	0,7	08	SUESSWAREN (EINSCHL. DAUERBACKWAREN, ABER OHNE KAKAOPULVER U. DIAETETISCHE SUESSWAREN)	4 055 099	0,7
012-014	OBST, FRISCH (OHNE SUED-U. ZITRUSFRUECHTE) EINSCHL. SCHALENOBST	5 451 451	0,9	090-093	DIAETETISCHE NAHRUNGSMITTEL U. GETRAENKE (OHNE TIEFGEFRORENE SOWIE OHNE SAEUGLINGS- UND KLEINKINDERNAHRUNG)	501 774	0,1
015, 0161-0179	GEMUESE U. KUECHENKRAEUTER, FRISCH (OHNE SPEISEKARTOFFELN)	4 296 352	0,7	094-097	SAEUGLINGS- U. KLEINKINDERNAHRUNG	626 463	0,1
0160	SPEISEKARTOFFELN, FRISCH	1 419 820	0,2	100, 101	TRAUBENWEINE (OHNE DIABETIKER-, DESSERT-, PERL- U. SCHAUMWEINE)	3 412 329	0,6
018, 019	OBST U. GEMUESE, GETROCKNET	914 957	0,2	102, 103	WERMUT-, DESSERT-, OBST- U. PERLWEINE, BOWLEN, WEINHALTIGE GETRAENKE, TRAUBENSCHAUMWEINE, OBSTSCHAUMWEINE (OHNE DIABETIKERSCHAUMWEINE)	1 336 044	0,2
020	MILCH, MILCHERZEUGNISSE (OHNE TIEFGEFRORENE U. DIAETETISCHE SOWIE OHNE JOGHURT, KAESE, BUTTER, DAUERMILCH U. MILCHPRAEPARATE)	4 428 591	0,7	104-109	SPIRITUOSEN	4 719 419	0,8
021-023	JOGHURT U. KAESE (OHNE TIEFGEFRORENEN U. DIAETETISCHEN)	5 047 271	0,8	110-113	BIERE (OHNE DIAETETISCHE)	3 598 623	0,6
0240-0243	BUTTER (OHNE TIEFGEFRORENE)	5 590 576	0,9	115-118	ALKOHOLFREIE GETRAENKE (OHNE TIEFGEFRORENE U. DIAETETISCHE)	2 709 267	0,5
0244-0248	MARGARINE (OHNE DIAETETISCHE)	1 155 260	0,2	120, 121	KAFFEE (EINSCHL. KAFFEE-EXTRAKT)	5 086 109	0,8
025, 026	SCHLACHTFETTE, SPEISEFETTE UND -OELE (OHNE DIAETETISCHE SOWIE OHNE BUTTER UND MARGARINE)	837 709	0,1	122-124	TEE, KAFFEEMITTEL, KAKAO-U. SCHO-KOLADENPULVER, INSTANTGETRAENKE (OHNE KAFFEE-EXTRAKT)	1 451 955	0,2
027, 028	DAUERMILCH, MILCHPRAEPARATE, MAYONNAISEN, SALATE (OHNE TIEFGEFRORENE U. DIAETETISCHE)	2 167 358	0,4	125-129	TABAKWAREN	10 359 467	1,7
029	EIER, EIPULVER, EIERZEUGNISSE	1 855 050	0,3	13	BACKWAREN (OHNE TIEFGEFRORENE U. DIAETETISCHE SOWIE OHNE DAUERBACKWAREN)	891 404	0,1
030-038	TIEFGEFRORENE U. GEFRORENE ERZEUGNISSE	5 463 300	0,9	19	NAHRUNGSMITTEL, GETRAENKE, TABAKWAREN	126 075 003	20,9
039	SPEISEEIS (EINSCHL. EISCREME)	427 645	0,1	20, 21	HAUS-, TISCH- U. BETTWAESCHE, BETTWAREN	1 160 578	0,2
04	NAEHRMITTEL (OHNE TIEFGEFRORENE U. DIAETETISCHE SOWIE OHNE SUPPEN)	4 084 679	0,7	23	HEIMTEXTILIEN, BODENBELAEGE (Z. B. TEPPICHE)	3 696 801	0,6
050	SUPPEN, SOSSEN, BRUEHEN, WUERZEN (OHNE DIAETETISCHE SOWIE OHNE GEWUERZE U. GEWUERZMISCHUNGEN)	766 015	0,1	24	HERRENBERBEKLEIDUNG AB GR. 38 (OHNE PULLOVER U. AE., PELZ- U. SPORTBEKLEIDUNG)	1 680 458	0,3
052, 053	SPEISESALZ, ESSIG, SENF, EINMACHMITTEL (OHNE DIAETETISCHE), GEWUERZE, GEWUERZMISCHUNGEN	767 587	0,1	25	DAMENBERBEKLEIDUNG AB GR. 34 (OHNE PULLOVER U. AE., PELZ- U. SPORTBEKLEIDUNG)	1 740 220	0,3
056, 057	KONFITURIEREN, MARMELADEN U. A. BROTAUFSTRICH (OHNE DIAETETISCHEN SOWIE OHNE SPEISEFETTE)	761 420	0,1		KINDERBERBEKLDG. AB GR. 104 BIS EINSCHL. GR. 176 (OHNE PULLOVER U. AE., SAEUGLINGS-, PELZ- UND SPORTBEKLEIDUNG)	538 182	0,1
059	ZUCKER	7 633 839	1,3				

\* ) NUR WARENBEZUEGE VON UNTERNEHMEN MIT MEHR ALS 1 MILL. DM JAHRESUMSATZ. -1) SYSTEMATIK DER WIRTSCHAFTSZWEIGE, AUSGABE 1979. -2) WARENVERZEICHNIS FUER DIE BINNENHANDELSSTATISTIK, AUSGABE 1978.



7 WARENBEZUEGE IM GROSSHANDEL 1980 NACH WIRTSCHAFTSZWEIGEN UND WARENARTEN \*)

NUMMER DER SYSTEMATIK 1)	WIRTSCHAFTSGLIEDERUNG WARENART	WARENBEZUG		NUMMER DER SYSTEMATIK 1)	WIRTSCHAFTSGLIEDERUNG WARENART	WARENBEZUG	
		1 000 DM	PROZENT			1 000 DM	PROZENT
"WB"- NUMMER 2)	GROSSHANDEL MIT ...			"WB"- NUMMER 2)	GROSSHANDEL MIT ...		
26	PULLOVER, WESTEN U.Ä., GEWIRKT ODER GESTRICKT, SÄEUGLINGSBEKLEIDUNG	1 626 890	0,3	494, 495	POLSTER-U. WOHNSITZMOEBEL (AUCH FRANZOESISCHE BETTEN), KUECHENSTUEHLE, WOHN-U. KUECHENTISCHE (OHNE BUERO-, GARTEN-U. CAMPING-MOEBEL)	1 058 275	0,2
27	HERREN-, DAMEN- U. KINDERWAESCHE, MIEDERWAREN (OHNE SÄEUGLINGSWAESCHE)	974 999	0,2	497	SCHLAFMOEBEL (OHNE BETTWAREN U. -COUCHES, FRANZOESISCHE BETTEN U. KRANKENHAUSBETTSTELLEN)	626 614	0,1
28, 29	METERWARE FUER BEKLEIDUNG; KURZWAREN, HANDARBEITEN; STRUMPFWAREN, BEKLEIDUNGSZUBEHOER (OHNE SÄEUGLINGSARTIKEL), SCHIRME, STOECKE	2 526 357	0,4	490, 491, 498, 499	GESTUEHL, SCHULMOEBEL, LADENEINRICHTUNGEN, SCHAUFENSTERRUECKBAUTEN; ERGAENZUNGSMOEBEL; MOEBELTEILE	844 261	0,1
30	PELZWAREN	1 050 252	0,2	50	KUNSTGEGENSTAENDE, SAMMLUNGSSTUECKE, ANTIQUITAETEN	290 624	0,0
31	HERRENSCHUHE (OHNE SPORTSCHUHE)	678 912	0,1	51	HOLZ-, KORB-, KORK-, FLECHT-, SCHNITZ-U. FORMSTOFFWAREN, KINDERWAREN	469 366	0,1
32	DAMENSCHUHE (OHNE SPORTSCHUHE)	670 618	0,1		EISENWAREN, HAUSRAT, SPORT-UND CAMPINGARTIKEL, MOEBEL, ANTIQUITAETEN, HOLZ-, KORB-, FLECHT-, SCHNITZ- UND FORMSTOFFWAREN	21 991 304	3,7
33	KINDERSCHUHE (OHNE SPORTSCHUHE), SCHUHZUBEHOER	267 674	0,0	370	FERNSEHGERAETE	2 464 970	0,4
34	LEDER-U. TAESCHNERWAREN	589 929	0,1	371, 372	RUNDFUNKEMPFANGSGERAETE (AUCH TONBANDGERAETE FUER KRAFTFAHRZEUGE, OHNE EINZELNE TONFREQUENZVERSTAERKER)	2 223 975	0,4
35	BILDERRAHMEN, DEVOTIONALIEN, RAUCHERARTIKEL U.Ä. GALANTERIEWAREN	482 846	0,1	373, 374	PLATTENSPIELER, MAGNETBANDGERAETE U. SONSTIGE PHONOTECHNISCHE GERAETE	1 577 914	0,3
36	SPORTBEKLEIDUNG, SPORTSCHUHE TEXTILIEN, BEKLEIDUNG, PELZWAREN, SCHUHE, LEDER-UND GALANTERIEWAREN	18 476 092	3,1	375, 377	ZUBEHOER, EINZEL-U. ERSATZTEILE FUER RUNDFUNK-, FERNSEH-U. PHONOTECHNISCHE GERAETE	1 789 848	0,3
51	WERKZEUGE (Z.B. ZANGEN, FAEU- STEL, HOBEL, SAEGEN, SAEGEBLAETTER, HARTMETALL-U. DIAMANTWERKZEUGE, MASCHINENMESSER)	3 317 412	0,6	378, 379	BESPIELTE TONTRAEGER, VIDEOBAENDER, BILDPLATTEN U.Ä. (Z.B. SCHALLPLATTEN, BESPIELTE KASSETTENTONBAENDER)	874 174	0,1
62	MASCHINEN-U. PRAEZISIONSWERKZ. (OHNE SAEGEBLAETTER, MASCHINENMESSER, HARTMETALL-U. DIAMANTWERKZG.), ELEKTROWERKZG., WERKSTATTEINRICHTUNGEN, BAUGERAETE, GERUESTE, LEITERN, HANDTRANSPORTGERAETE, BEHAELTER	3 555 793	0,6	38	GERAETE U. EINRICHTUNGEN DER ELEKTRIZITAETSERZEUGUNG, -UMWANDLUNG U. -VERTEILUNG	3 932 115	0,7
63	BESCHLAEGE U. SCHLOSSER, EISEN-KURZWAREN	3 477 526	0,6	39	ELEKTROTECHNISCHE ERZEUGNISSE (Z.B. WOHNRAUMLEUCHTEN, KAFFEEBEREITER, -MUEHLEN, STAUBSAUGER U.Ä. ELEKTROHAUSHALTSGERAETE)	5 281 307	0,9
64	GARTEN-, LANDWIRTSCHAFTS-UND FORSTWIRTSCHAFTSGERAETE U.Ä., KETTEN, DRAHTGEFLECHTE (OHNE LANDMASCHINEN U. DEREN ZUSATZGERAETE)	1 351 326	0,2	40, 41	FOTO-U. KINOGERAETE, FOTOTECHNISCHES U. -CHEMISCHES MATERIAL; FEINMECHANISCHE U. OPTISCHE ERZEUGNISSE	3 315 766	0,6
65	SPIELPLATZGERAETE, CAMPING-UND SPORTARTIKEL, HANDELSWAFFEN, BASTELSAETZE	1 310 127	0,2	42	UHREN (OHNE ARMATURBRETTUHREN U. UHRENRADIOS, ELEKTRISCHE ZEITDIENST-U. -SCHALTGERAETE)	824 384	0,1
66	TAFEL-, KUECHEN-U.Ä. HAUSHALTSGERAETE (OHNE ELEKTRISCHE)	2 639 898	0,4	43	SCHMUCK, GOLD-U. SILBERSCHMIEDEWAREN, PERLEN, EDEL-, SCHMUCKSTEINE U.Ä. (OHNE UHREN, ANTIQUITAETEN, KUNSTGEGENSTAENDE, GALANTERIEWAREN AUS UNEDLEN STOFFEN)	2 016 137	0,3
670, 671	EINZELOEFEN U. -HERDE, ANDERE HEIZ-U. KOCHGERAETE (OHNE BADEOEFEN U. WASSERHEIZER)	586 269	0,1	45	SPIELWAREN, FEST-U. SCHERZARTIKEL	1 250 672	0,2
673	HAUSHALTSKUEHL-U. -GEFRIERMUEBEL	645 624	0,1	47	MUSIKINSTRUMENTE (OHNE PHONOTECHN. GERAETE U. MUSIKSPIELWAREN), MUSIKALIEN	360 521	0,1
675	ELEKTRISCHE WASCHMASCHINEN, WAESCHETROCKNER, BUEGELMASCHINEN FUER DEN HAUSHALT	603 033	0,1		ELEKTROTECHNISCHE, FEINMECHANISCHE UND OPTISCHE ERZEUGNISSE, SCHMUCK, SPIELWAREN, MUSIKINSTRUMENTE	25 911 773	4,3
676	GESCHIRRSPUELMASCHINEN FUER DEN HAUSHALT	204 495	0,0	52	PAPIER, PAPPE	5 123 309	0,9
492, 493	WOHN-U. KUECHENSCHRAENKE (OHNE ERGAENZUNGSMOEBEL, EINZELNE SPUELTISCHE U. SPUELNUNTERSCHRAENKE)	1 111 859	0,2				

\*) NUR WARENBEZUEGE VON UNTERNEHMEN MIT MEHR ALS 1 MILL. DM JAHRESUMSATZ. -1) SYSTEMATIK DER WIRTSCHAFTSZWEIGE, AUSGABE 1979. -2) WARENVERZEICHNIS FUER DIE BINNENHANDELSSTATISTIK, AUSGABE 1978.

7 WARENBEZUEGE IM GROSSHANDEL 1980 NACH WIRTSCHAFTSZWEIGEN UND WARENARTEN \*)

NUMMER DER SYSTEMATIK 1)	WIRTSCHAFTSGLIEDERUNG WARENART	WARENBEZUG		NUMMER DER SYSTEMATIK 1)	WIRTSCHAFTSGLIEDERUNG WARENART	WARENBEZUG	
		1 000 DM	PROZENT			1 000 DM	PROZENT
53-55	PAPIER-U. PAPPEWAREN SOWIE VERWANDTE ERZEUGNISSE; SCHREIB-, ZEICHEN-U. MALGERAETE, LERNMITTEL (OHNE DRUCKEREIERZEUGNISSE), ZEICHENMASCHINEN; UNTERRICHTS-U. KUENSTLERFARBEN (EINSCHL. MALHILFSMITTELN)	2 269 522	0,4		WASCH-UND PUTZMITTEL, HYGIENEARTIKEL, KOERPERPFLEGEMITTEL, MEDIZINISCHE ERZEUGNISSE, LABORGERAETE, ARZNEIMITTEL	17 817 824	3,0
560	BUECHER ALLER ART, LEHRWERKE IM MEDIENVERBUND (OHNE NOTEN-U. LIEDERBUECHER, KALENDER, WERBEDRUCKE U. GESCHAFTSBUECHER)	1 238 577	0,2	95, 96	LEBENDE TIERE, HEIM-U. KLEINTIERFUTTER, ZOOLOGISCHE ARTIKEL	13 215 460	2,2
561	ZEITUNGEN U. ZEITSCHRIFTEN	2 558 581	0,4	97	PFLANZEN EINSCHL. BAUMSCHULERZEUGNISSEN (Z.B. SCHNITT-UND TOPFBLUMEN, BLUMENSAMEN, FREILANDSTAUDEN, FORST-U. ZIERGEOELZE)	1 952 088	0,3
562-569	SONSTIGE DRUCKEREIERZEUGNISSE (OHNE MUSIKALIEN, BEDRUCKTE BEHAELTER)	318 136	0,1	980, 981	SAATGUT (OHNE SAAT-U. PFLANZGUT FUER BLUMEN, ZIER-U. A. BAUMSCHULPFLANZEN)	1 880 180	0,3
57	BUERERORGANISATIONSMITTEL UND -KLEINARTIKEL (OHNE DRUCKEREIERZEUGNISSE)	654 562	0,1	982	ROHSTOFFE U. VORERZEUGNISSE FUER GETRAENKE, ROHKAKAO, -ZUCKER, -TABAK (Z.B. ROHKAFFEE, HOPFEN)	1 886 097	0,3
581-588	BUEROMASCHINEN, DATENVERARBEITUNGSGERAETE U. -EINRICHTUNGEN	2 987 456	0,5	9830	GETREIDE (OHNE SAAT-U. FUTTERGETREIDE)	12 451 291	2,1
589	BUERERMOEBEL	658 421	0,1	9831-9839	SONSTIGE ROHSTOFFE U. VORERZEUGNISSE PFLANZLICHEN U. TIERISCHEN URSPRUNGS FUER NAHRUNGSMITTEL	3 766 605	0,6
72-76	ANSTRICHFARBEN, LACKE, TAPETEN (AUCH KLEBSTOFFE, BODENSPACHTEL, MALERPINSEL U. -BUERSTEN)	2 479 576	0,4	987	FUTTERMITTEL (OHNE HEIM-UND KLEINTIERFUTTER)	21 660 223	3,6
770	KRAFTWAGEN	14 816 811	2,5	988	KALIUMSALZE U. NATUERLICHE ROHPHOSPHATE	710 262	0,1
771-775, 778, 779	KRAFTWAGENANHAENGER, KRAFTWAGENTEILE U. -ZUBEHOER	7 057 044	1,2	989	DUENGMITTEL (OHNE DUENGMITTEL IN TABLETTEN, PASTILLEN U. AE. ODER IN PACKUNGEN VON 10 KG ODER WENIGER, BLUMEN-U. RASENDUENGER)	8 457 192	1,4
777	BEREIFUNGEN (OHNE SOLCHE FUER KRAFT-U. FAHRRAEUER)	1 702 717	0,3		LEBENDE TIERE, PFLANZEN, SAATEN, ROHSTOFFE UND VORERZEUGNISSE PFLANZLICHEN UND TIERISCHEN URSPRUNGS FUER NAHRUNGSMITTEL UND GETRAENKE; FUTTER-UND DUENGMITTEL	65 999 397	11,0
78	ZWEIRAEUER, ZWEIRADTEILE U. -ZUBEHOER	1 758 116	0,3	930	WOLLE U. A. TIERHAARE	990 019	0,2
79	SONSTIGE FAHRZEUGE, DEREN TEILE U. ZUBEHOER	2 116 462	0,4	931	BAUMWOLLE (OHNE BAUMWOLL-LINTERS)	1 077 945	0,2
80-82	LANDMASCHINEN; WERKZEUG-, BAU-, TEXTIL-U. NAEHMASCHINEN; SONSTIGE MASCHINEN	15 129 264	2,5	932, 934-936	CHEMIEFASERN, GARN (OHNE NAEH-, STOPF-U. HANDARBEITSGARN), ANDERE TEXTILE ROHSTOFFE U. VORERZEUGNISSE	1 223 091	0,2
83	TECHNISCHER SPEZIALBEDARF VERSCHIEDENER WIRTSCHAFTSZWEIGE; VERPACKUNGSMITTEL AUS METALL, KUNSTSTOFF, KERAMIK, GLAS	5 279 624	0,9	937	HAEUTE U. FELLE (EINSCHL. TEILE DAVON)	732 914	0,1
84	SONSTIGER TECHNISCHER BEDARF; CHEMISCH-TECHNISCHE ERZEUGNISSE	3 222 944	0,5	938, 939	LEDER, LEDERFASERSTOFF	312 280	0,1
	FAHRZEUGE, MASCHINEN, TECHNISCHER BEDARF, ANSTRICHFARBEN, LACKE, TAPETEN	53 562 579	8,9		TEXTILE ROHSTOFFE UND VORERZEUGNISSE, HAEUTE, FELLE, LEDER, LEDERFASERSTOFF	4 336 249	0,7
15	WASCH-, PUTZ-U. REINIGUNGSMITTEL (OHNE INDUSTRIEREINIGER, -SEIFEN U. AUTOPFLEGEMITTEL)	2 238 446	0,4	90	CHEMISCHE GRUNDSTOFFE UND CHEMIKALIEN	9 929 872	1,6
16-18	HYGIENEARTIKEL, VERBANDSTOFFE, KERZEN, KOERPERPFLEGEMITTEL, MECHANISCHE KOERPERPFLEGEGERAETE	2 804 836	0,5	910	KUNSTSTOFFE (OHNE KUNSTSTOFFHALBZEUG U. -WAREN)	2 247 805	0,4
85	ORTHOPAEDISCHE U. MEDIZINISCHE ERZEUGNISSE (OHNE ORTHOPAEDISCHE SCHUHE), DENTALBEDARF, LABORGERAETE, KRANKENPFLEGEARTIKEL	2 400 323	0,4	911	STEIN-, MUETTEN-U. SALINENSALZ, SOLE (OHNE SPEISESALZ, SOLE FUER MEDIZINISCHE ZWECKE UND VIEHSALZ)	294 357	0,0
87	ARZNEIMITTEL U. SONSTIGE PHARMAZEUTISCHE ERZEUGNISSE	10 374 218	1,7	912	ROHDROGEN, HARZE, STOCKLACK U. AE. ROHSTOFFE PFLANZLICHEN U. TIERISCHEN URSPRUNGS ZUR CHEMISCHEN WEITERVERARBEITUNG	1 195 241	0,2

\*) NUR WARENBEZUEGE VON UNTERNEHMEN MIT MEHR ALS 1 MILL. DM JAHRESUMSATZ. -1) SYSTEMATIK DER WIRTSCHAFTSZWEIGE, AUSGABE 1979. -2) WARENVERZEICHNIS FUER DIE BINNENHANDELSSTATISTIK, AUSGABE 1978.

7 WARENBEZUEGE IM GROSSHANDEL 1980 NACH WIRTSCHAFTSZWEIGEN UND WARENARTEN \*)

NUMMER DER SYSTEMATIK 1)	WIRTSCHAFTSGLIEDERUNG WARENART	WARENBEZUG		NUMMER DER SYSTEMATIK 1)	WIRTSCHAFTSGLIEDERUNG WARENART	WARENBEZUG	
		1 000 DM	PROZENT			1 000 DM	PROZENT
"WB"-NUMMER 2)	GROSSHANDEL MIT			"WB"-NUMMER 2)	GROSSHANDEL MIT		
914	KAUTSCHUK	834 221	0,1	600	NE-METALLERZE	1 210 115	0,2
917	PFLANZLICHE U. TIERISCHE FETTE U. OELE FUER TECHNISCHE ZWECKE, ROH, TECHNISCHE FETTSAEUREN (OHNE CHEMISCH EINHEITLICHE FETTSAEUREN)	248 395	0,0	601	NE-METALLE, ROH (OHNE EDEL-METALLE)	8 581 270	1,4
	TECHNISCHE CHEMIKALIEN, KAUTSCHUK	14 749 891	2,5	602-604	HALBZEUG AUS NE-METALLEN UND -LEGIERUNGEN (OHNE EDEL-METALLHALBZEUG)	2 596 860	0,4
9200	STEINKOEHLE U. STEINKOEHLEN-BRIKETS	6 687 315	1,1	605	GUSSERZEUGNISSE AUS NE-METALLEN U. -LEGIERUNGEN (OHNE EDELMETALLGUSSERZEUGNISSE)	218 659	0,0
9202	STEINKOEHLENKOKS	2 279 179	0,4	607	EDELMETALLE, EDELMETALLHALBZEUG, EDELMETALLGUSSERZEUGNISSE (OHNE DENTAL-METALLHALBZEUG)	2 910 075	0,5
9203, 9205, 9209	SONSTIGE FESTE BRENNSTOFFE	2 003 987	0,3		ERZE, METALLE, HALBZEUG	67 708 293	11,2
922	ROHTEER, ROHBENZOL, BITUMINOESE GESTEINE, ERDOEL, ROH	8 790 645	1,5	68	INSTALLATIONSGERAETE U. -MATERIAL FUER WASSER, GAS UND HEIZUNG	9 105 410	1,5
9230	ROHBENZIN (LEICHTBENZIN)	2 153 291	0,4	690, 692	ROHHOLZ, AUCH ENTRINDET ODER GROB ZUGERICHTET; IMPRAEGNIERTE STANGEN, MASTE, PFAEHLE; SCHNITTHOLZ, SCHWELLEN, SCHWARTEN, SPREISSEL, SPAENE, HACKSCHNITZEL, VERLEIMTE BALKEN, ZAEUNE, SCHALUNGSTAFELN AUS VOLLHOLZ	4 078 395	0,7
9232	MOTORENBENZIN	24 779 886	4,1	693-698	HOBELWARE, WAND- U. DECKENVERKLEIDUNGEN AUS HOLZ U. KUNSTSTOFF; FURNIERE, SPERRHOLZ, HOLZFASER-U. HOLZSPANPLATTEN, KUNSTSTOFFPLATTEN, BAUELEMENTE UND SONSTIGE BAUTEILE AUS HOLZ, METALL U. KUNSTSTOFF	5 624 313	0,9
9233	DIESELKRAFTSTOFF	16 433 364	2,6	700-704, 707	BAUSTOFFE, MINERALISCHE BAUELEMENTE	19 370 052	3,2
9235	ANDERE KRAFTSTOFFE	1 639 667	0,3	708	FLACHGLAS	1 605 116	0,3
9237	HEIZOELE, LEICHT UND EXTRA LEICHT	42 659 873	7,1	709	FERTIGTEILBAUTEN U. VERWANDTE KONSTRUKTIONEN	397 135	0,1
9239	HEIZOELE, MITTELSCHWER UND SCHWER	9 408 797	1,6		HOLZ, BAUSTOFFE, INSTALLATIONSBEDARF	40 180 422	6,7
925	RAFFINERIEGASE	715 952	0,1	940	GEBRAUCHTFAHRZEUGE	402 755	0,1
927	SCHMIERMITTEL U. AE. MINERALISCHE OELE	1 350 038	0,2	941	GEBRAUCHTE WERKZEUGE UND MASCHINEN	453 863	0,1
929	ANDERE MINERALOELERZEUGNISSE	2 974 444	0,5	943	SCHROTT AUS EISEN ODER STAHL	4 181 923	0,7
	BRENNSTOFFE, MINERALOELERZEUGNISSE	120 745 438	20,1	944	SCHROTT AUS NE-METALLEN ODER NE-METALLVERBINDUNGEN	2 568 485	0,4
690	EISENERZE	1 986 181	0,3	945	SCHROTT AUS EDELMETALLEN	354 285	0,1
691	ROHEISEN, FERROLEGIERUNGEN, EISEN-U. STAHLPUHLVER, -SCHWAMM	1 856 954	0,3	942, 946, 947, 949	SONSTIGE GEBRAUCHTWAREN UND SONSTIGES ALTMATERIAL	589 844	0,1
692	STAHLROHBLÖCKE, VORGEWALZTES STAHLHALBZEUG	1 824 725	0,3		GEBRAUCHTWAREN, SCHROTT, ALTMATERIAL	8 551 155	1,4
693, 694	WALZSTAHL (OHNE VORGEWALZTES STAHLHALBZEUG U. OBERBAUMATERIAL FUER FELD-U. INDUSTRIEBAHNEN) Z. B. WALZDRAHT, FEINBLECH	34 081 092	5,7		WARENARTEN ZUSAMMEN	601 942 141	100
695	STAHL-U. KUNSTSTOFFROHRE (EINSCHL. ROHRVERBINDUNGSTEILE, ABER OHNE ELEKTRO-, GUSS-, OFEN-U. REGENROHRE)	5 282 429	1,4				
697	DRAHT U. DRAHTSEILE AUS STAHL (OHNE WALZDRAHT)	852 556	0,1				
698	SCHMIEDEHALBZEUG, SCHMIEDESTUECKE AUS STAHL	680 071	0,1				
699	EISEN-, STAHL-U. TEMPERGUSSERZEUGNISSE, PRESS-, ZIEH- UND STANZTEILE AUS STAHL	2 625 307	0,4				

\*) NUR WARENBEZUEGE VON UNTERNEHMEN MIT MEHR ALS 1 MILL. DM JAHRESUMSATZ. -1) SYSTEMATIK DER WIRTSCHAFTSZWEIGE, AUSGABE 1979. -2) WARENVERZEICHNIS FUER DIE BINNENHANDELSSTATISTIK, AUSGABE 1978.

8 WARENBEZUEGE IM GROSSHANDEL 1980 NACH WARENARTEN UND WIRTSCHAFTSZWEIGEN \*)

"WB"- NUMMER 1)	WARENART ----- WIRTSCHAFTSGLIEDERUNG	WARENBEZUG		"WB"- NUMMER 1)	WARENART ----- WIRTSCHAFTSGLIEDERUNG	WARENBEZUG	
		1 000 DM	PROZENT			1 000 DM	PROZENT
NUMMER DER SYSTE- MATIK 2)	GROSSHANDEL MIT ...	1 000 DM	PROZENT	NUMMER DER SYSTE- MATIK 2)	GROSSHANDEL MIT ...	1 000 DM	PROZENT
BUNDESGBIET							
		000, 001			FLEISCH, FRISCH (EINSCHL. WILD, GEFLUEGEL U. INNEREIEN, OHNE GEFRORENES UND TIEFGEFRORENES SOWIE OHNE KONSERVEN)		
401 11	GETREIDE, FUTTER- U. DUENGMITTELN, OAS	3 153	0,0	411 7	SONST. NAHRUNGSMITTELN	93 105	0,5
401 14	GETREIDE, SAATEN, FUTTERMITTELN	268	0,0	411 81	WEIN	52	0,0
401 1	GETREIDE, FUTTER- U. DUENGMITTELN	3 421	0,0	411 83	SPIRITUOSEN	696	0,0
401 3	BLUMEN, PFLANZEN, BLUMENBINDEREBEDARF	5 850	0,0	411 87	BIER, ALKOHOLFR. GETRAENKEN	346	0,0
401 51	LEBENDEM VIEH	159 260	0,8	411 8	GETRAENKEN	1 093	0,0
401 5	LEBENDEN TIEREN, ZOOLOG. BEDARF	159 260	0,8	411 9	TABAKWAREN	446	0,0
401	GETREIDE, FUTTER- U. DUENGMITTELN, TIEREN	168 531	0,8	411	NAHRUNGSMITTELN, GETRAENKEN, TABAKWAREN	19 317 985	96,8
402 5	HAEUTEN, FELLEN	6 647	0,0	412 1	TEXTIL., BEKLEIDG., SCHUHEN, LEDERWAREN, OAS	688	0,0
402	TEXTIL. ROHSTOFFEN U. HALBWAREN, HAEUTEN USW	6 647	0,0	412	TEXTILIEN, BEKLEIDUNG, SCHUHEN, LEDERWAREN	688	0,0
405 7	MINERALOELERZEUGNISSEN	445	0,0	413 14	KLEINEISENWAREN USW	153	0,0
405	FEST. BRENNSTOFFEN, MINERALOELERZEUGNISSEN	445	0,0	413 1	METALL- U. KUNSTSTOFF- WAREN, ANG	153	0,0
40	ROHSTOFFEN U. HALBWAREN	175 624	0,9	413	METALLWAREN, EINRICH- TUNGSGEGENSTAENDEN	153	0,0
411 1	NAHRUNGSMITTELN, GETRAEN- KEN, TABAKWAREN, OAS	2 256 427	11,3	416 53	TECHN. FLEISCHEREIBEDARF	5 926	0,0
411 25	GEMUESE, OBST, FRUECHTEN	961	0,0	416 5	TECHN. SPEZIALBED. F. BEST. WIRTSCHAFTSZWEIGE	5 926	0,0
411 2	SPEISE- U. INDUSTRIE- KARTOFFELN, GEMUESE, OBST	961	0,0	416 65	TECHN. BEDARF, ANG	762	0,0
411 41	MILCHERZEUGNISSEN, FETTWAREN	27 248	0,1	416 6	CHEM.-TECHN. ERZEUGNIS- SEN, TECHN. BEDARF, ANG	762	0,0
411 45	EIERN	32 361	0,2	416	FAHRZEUGEN, MASCHINEN, TECHN. BEDARF	6 687	0,0
411 4	MILCHERZEUGNISSEN, FETTWAREN, EIERN	59 609	0,3	419 17	SCHREIB- U. PAPIERWAREN, SCHUL- U. BUEROART.	475	0,0
411 51	WILD, GEFLUEGEL	598 189	3,0	419 1	PAPIER, PAPPE, SCHREIBWAREN	475	0,0
411 55	FLEISCH, FLEISCHWAREN	16 307 045	81,7	419 81	ROHSTOFFEN, HALB- U. FERTIGWAREN, OAS	20 275	0,1
411 5	WILD, GEFLUEGEL, FLEISCH, FLEISCHWAREN	16 905 234	84,7	419 83	FERTIGWAREN, OAS	431 805	2,2
411 51	KAFFEE, TEE, ROHKAKAO	1 110	0,0	419 8	WAREN VERSCH. ART, OAS	452 080	2,3
411 6	KAFFEE, TEE, ROHKAKAO, GEWUERZEN	1 110	0,0	419	PAP., DRUCKERZEUGN., WAREN VERSCH. ART, OAS	452 556	2,3
411 75	FISCHEN, FISCH- ERZEUGNISSEN	835	0,0	41	FERTIGWAREN	19 778 069	99,1
411 79	SONST. NAHRUNGSMITTELN, ANG	92 271	0,5	40/41	GROSSHANDEL	19 953 693	100
		002- 008			WURST, SCHINKEN, GERAEUCHERTER SPECK, RAUCHFLEISCH (OHNE GE- FRORENE U. TIEFGEFRORENE SOWIE OHNE KONSERVEN)		
401 11	GETREIDE, FUTTER- U. DUENGMITTELN, OAS	748	0,0	401 5	LEBENDEN TIEREN, ZOOLOG. BEDARF	12 652	0,4
401 14	GETREIDE, SAATEN, FUTTERMITTELN	328	0,0	401	GETREIDE, FUTTER- U. DUENGMITTELN, TIEREN	13 728	0,4
401 1	GETREIDE, FUTTER- U. DUENGMITTELN	1 076	0,0	402 5	HAEUTEN, FELLEN	1 909	0,1
401 51	LEBENDEM VIEH	12 652	0,4	402	TEXTIL. ROHSTOFFEN U. HALBWAREN, HAEUTEN USW	1 909	0,1

\*) NUR WARENBEZUEGE VON UNTERNEHMEN MIT MEHR ALS 1 MILL. DM JAHRESUMSATZ. -1) WARENVERZEICHNIS FUER DIE BINNENHANDELSSTATISTIK, AUSGABE 1978. -2) SYSTEMATIK DER WIRTSCHAFTSZWEIGE, AUSGABE 1979.

8 WARENBEZUEGE IM GROSSHANDEL 1980 NACH WARENARTEN UND WIRTSCHAFTSZWEIGEN \*)

"WB"- NUMMER 1)	WARENART ---	WARENBEZUG		"WB"- NUMMER 1)	WARENART ---	WARENBEZUG	
		1 000 DM	PROZENT			1 000 DM	PROZENT
NUMMER DER SYSTEMATIK 2)	WIRTSCHAFTSGLIEDERUNG			NUMMER DER SYSTEMATIK 2)	WIRTSCHAFTSGLIEDERUNG		
	GROSSHANDEL MIT ...	1 000 DM	PROZENT		GROSSHANDEL MIT ...	1 000 DM	PROZENT
405 7	MINERALOELERZEUGNISSEN	169	0,0	412 2	METERWARE F. BEKLEIDUNG U. WAESCHE	653	0,0
405	FEST. BRENNSTOFFEN, MINERALOELERZEUGNISSEN	169	0,0	412 71	HEIMTEXTILIEN, BODENBELAEGEN	104	0,0
40	ROHSTOFFEN U. HALBWAREN	15 807	0,5	412 7	HEIM- U. HAUSTEXTIL., BODENBELAEGEN, BETTWAREN	104	0,0
411 1	NAHRUNGSMITTELN, GETRAEN- KEN, TABAKWAREN, OAS	1 263 440	37,6	412	TEXTILIEN, BEKLEIDUNG, SCHUHEN, LEDERWAREN	1 445	0,0
411 25	GEMUESE, OBST, FRUECHTEN	484	0,0	413 14	KLEINEISENWAREN USW	153	0,0
411 2	SPEISE- U. INDUSTRIE- KARTOFFELN, GEMUESE, OBST	484	0,0	413 1	METALL- U. KUNSTSTOFF- WAREN, ANG	153	0,0
411 36	SUESSWAREN	286	0,0	413 8	LACKEN, FARBEN, TAPETEN	-	-
411 3	ZUCKER, SUESSWAREN	286	0,0	413	METALLWAREN, EINRICH- TUNGSGEGENSTAENDEN	153	0,0
411 41	MILCHERZEUGNISSEN, FETTWAREN	28 393	0,8	416 2	LANDMASCHINEN, LANDW. GERAETEN	61	0,0
411 45	EIERN	896	0,0	416 49	SONST. MASCHINEN (OH. LAND-U. SPEZIALMASCHINEN)	175	0,0
411 4	MILCHERZEUGNISSEN, FETTWAREN, EIERN	29 289	0,9	416 4	MASCHINEN (OH. LAND- U. SPEZIALMASCHINEN)	175	0,0
411 51	WILD, GEFLUEGEL	14 373	0,4	416 53	TECHN. FLEISCHEREIBEDARF	2 492	0,1
411 55	FLEISCH, FLEISCHWAREN	1 851 781	55,1	416 5	TECHN. SPEZIALBED. F. BEST. WIRTSCHAFTSZWEIGE	2 492	0,1
411 5	WILD, GEFLUEGEL, FLEISCH, FLEISCHWAREN	1 866 154	55,5	416 65	TECHN. BEDARF, ANG	625	0,0
411 61	KAFFEE, TEE, ROHKAKAO	1 159	0,0	416 6	CHEM.-TECHN. ERZEUGNIS- SEN, TECHN. BEDARF, ANG	625	0,0
411 6	KAFFEE, TEE, ROHKAKAO, GEWUERZEN	1 159	0,0	416	FAHRZEUGEN, MASCHINEN, TECHN. BEDARF	3 353	0,1
411 75	FISCHEN, FISCH- ERZEUGNISSEN	6 019	0,2	419 17	SCHREIB- U. PAPIERWAREN, SCHUL- U. BUEROART.	20	0,0
411 79	SONST. NAHRUNGSMITTELN, ANG	80 690	2,4	419 1	PAPIER, PAPPE, SCHREIBWAREN	20	0,0
411 7	SONST. NAHRUNGSMITTELN	86 709	2,6	419 81	ROHSTOFFEN, HALB- U. FERTIGWAREN, OAS	4 158	0,1
411 81	WEIN	888	0,0	419 83	FERTIGWAREN, OAS	87 761	2,6
411 83	SPIRITUOSEN	1 225	0,0	419 8	WAREN VERSCH. ART, OAS	91 918	2,7
411 87	BIER, ALKOHOLFR. GETRAENKEN	507	0,0	419	PAP., DRUCKERZEUGN., WAREN VERSCH. ART, OAS	91 938	2,7
411 8	GETRAENKEN	2 620	0,1	41	FERTIGWAREN	3 347 311	99,5
411 9	TABAKWAREN	280	0,0	40/41	GROSSHANDEL	3 363 117	100
411	NAHRUNGSMITTELN, GETRAENKEN, TABAKWAREN	3 250 421	96,6				
412 1	TEXTIL., BEKLEIDG., SCHUHEN, LEDERWAREN, DAS	688	0,0				
		009			FISCHE U. FISCHERZEUGNISSE, KREBS-U. WEICHTIERE, ERZEUGNIS- SE AUS KREBS-U. WEICHTIEREN (OHNE TIEFGEFRORENE SOWIE OHNE KONSERVEN)		
402 7	LEDER	15 393	1,0	411 4	MILCHERZEUGNISSEN, FETTWAREN, EIERN	6 802	0,5
402	TEXTIL. ROHSTOFFEN U. HALBWAREN, HAEUTEN USW	15 393	1,0	411 51	WILD, GEFLUEGEL	6 956	0,5
40	ROHSTOFFEN U. HALBWAREN	15 393	1,0	411 55	FLEISCH, FLEISCHWAREN	3 615	0,2
411 1	NAHRUNGSMITTELN, GETRAEN- KEN, TABAKWAREN, OAS	220 448	14,9	411 5	WILD, GEFLUEGEL, FLEISCH, FLEISCHWAREN	10 571	0,7
411 25	GEMUESE, OBST, FRUECHTEN	20 897	1,4	411 61	KAFFEE, TEE, ROHKAKAO	1 110	0,1
411 2	SPEISE- U. INDUSTRIE- KARTOFFELN, GEMUESE, OBST	20 897	1,4	411 6	KAFFEE, TEE, ROHKAKAO, GEWUERZEN	1 110	0,1
411 41	MILCHERZEUGNISSEN, FETTWAREN	6 802	0,5	411 75	FISCHEN, FISCH- ERZEUGNISSEN	1 126 515	76,4

\*J)NUR WARENBEZUEGE VON UNTERNEHMEN MIT MEHR ALS 1 MILL. DM JAHRESUMSATZ. -1)WARENVERZEICHNIS FUER DIE BINNENHANDELSSTATISTIK, AUSGABE 1978. -2)SYSTEMATIK DER WIRTSCHAFTSZWEIGE, AUSGABE 1979.

8 WARENBEZUEGE IM GROSSHANDEL 1980 NACH WARENARTEN UND WIRTSCHAFTSZWEIGEN \*)

"WB"- NUMMER 1)	WARENART ----- WIRTSCHAFTSGLIEDERUNG	WARENBEZUG		"WB"- NUMMER 1)	WARENART ----- WIRTSCHAFTSGLIEDERUNG	WARENBEZUG	
		1 000 DM	PROZENT			1 000 DM	PROZENT
NUMMER DER SYSTEMATIK 2)	GROSSHANDEL MIT			NUMMER DER SYSTEMATIK 2)	GROSSHANDEL MIT		
411 79	SONST. NAHRUNGSMITTELN, ANG	16 324	1,1	416 55	TECHN. BRAUEREI- U. KELLEREIBEDARF	157	0,0
411 7	SONST. NAHRUNGSMITTELN	1 142 839	77,5	416 5	TECHN. SPEZIALBED. F. BEST. WIRTSCHAFTSZWEIGE	157	0,0
411 83	SPIRITUOSEN	127	0,0	416 65	TECHN. BEDARF, ANG	202	0,0
411 87	BIER, ALKOHOLFR. GETRAENKEN	93	0,0	416 6	CHEM.-TECHN. ERZEUGNIS- SEN, TECHN. BEDARF, ANG	202	0,0
411 8	GETRAENKEN	219	0,0	416	FAHRZEUGEN, MASCHINEN, TECHN. BEDARF	359	0,0
411	NAHRUNGSMITTELN, GETRAENKEN, TABAKWAREN	1 402 887	95,1	419 81	ROHSTOFFEN, HALB- U. FERTIGWAREN, OAS	1 121	0,1
412 2	METERWARE F. BEKLEIDUNG U. WAESCHE	2 144	0,1	419 83	FERTIGWAREN, OAS	52 958	3,6
412	TEXTILIEN, BEKLEIDUNG, SCHUHEN, LEDERWAREN	2 144	0,1	419 8	WAREN VERSCH. ART, OAS	54 079	3,7
413 14	KLEINEISENWAREN USW	77	0,0	419	PAP., DRUCKERZEUGN., WAREN VERSCH. ART, OAS.	54 079	3,7
413 1	METALL- U. KUNSTSTOFF- WAREN, ANG	77	0,0	41	FERTIGWAREN	1 459 546	99,0
413	METALLWAREN, EINRICH- TUNGSGEGENSTAENDEN	77	0,0	40/41	GROSSHANDEL	1 474 939	100
		010, 011			SUED- U. ZITRUSFRUECHTE, FRISCH (OHNE SCHALENOBST)		
401 11	GETREIDE, FUTTER- U. DUENGEMITTELN, OAS	89	0,0	411 51	KAFFEE, TEE, ROHKAKAO	1 110	0,0
401 14	GETREIDE, SAATEN, FUTTERMITTELN	1 007	0,0	411 5	KAFFEE, TEE, ROHKAKAO, GEWUERZEN	1 110	0,0
401 1	GETREIDE, FUTTER- U. DUENGEMITTELN	1 076	0,0	411 71	MEHL	2 137	0,0
401	GETREIDE, FUTTER- U. DUENGEMITTELN, TIEREN	1 076	0,0	411 79	SONST. NAHRUNGSMITTELN, ANG	24 418	0,6
405 7	MINERALOELERZEUGNISSEN	92	0,0	411 7	SONST. NAHRUNGSMITTELN	26 555	0,6
405	FEST. BRENNSTOFFEN, MINERALOELERZEUGNISSEN	92	0,0	411 83	SPIRITUOSEN	257	0,0
406 45	EISEN (OH. ROHEISEN) U. STAHL U. -HALBZEUG	3 011	0,1	411 8	GETRAENKEN	257	0,0
406 4	EISEN U. STAHL U. -HALBZEUG	3 011	0,1	411	NAHRUNGSMITTELN, GETRAENKEN, TABAKWAREN	4 313 260	98,6
406	ERZEN, STAHL, NE-METALLEN USW	3 011	0,1	413 14	KLEINEISENWAREN USW	77	0,0
407 4	BAUSTOFFEN, BAUELEMENTEN A. MINERAL. STOFFEN	175	0,0	413 1	METALL- U. KUNSTSTOFF- WAREN, ANG	77	0,0
407	HOLZ, BAUSTOFFEN, INSTALLATIONSBEDARF	175	0,0	413	METALLWAREN, EINRICH- TUNGSGEGENSTAENDEN	77	0,0
40	ROHSTOFFEN U. HALBWAREN	4 353	0,1	416 51	TECHN. BAECKEREIBEDARF	1 766	0,0
411 1	NAHRUNGSMITTELN, GETRAEN- KEN, TABAKWAREN, OAS	515 704	11,8	416 5	TECHN. SPEZIALBED. F. BEST. WIRTSCHAFTSZWEIGE	1 766	0,0
411 21	SPEISE- UND INDUSTRIE- KARTOFFELN	5 030	0,1	416 65	TECHN. BEDARF, ANG	805	0,0
411 25	GEMUESE, OBST, FRUECHTEN	3 761 112	85,0	416 5	CHEM.-TECHN. ERZEUGNIS- SEN, TECHN. BEDARF, ANG	505	0,0
411 2	SPEISE- U. INDUSTRIE- KARTOFFELN, GEMUESE, OBST	3 765 142	85,1	416	FAHRZEUGEN, MASCHINEN, TECHN. BEDARF	2 272	0,1
411 41	MILCHERZEUGNISSEN, FETTWAREN	964	0,0	419 81	ROHSTOFFEN, HALB- U. FERTIGWAREN, OAS	1 976	0,0
411 4	MILCHERZEUGNISSEN, FETTWAREN, EIERN	964	0,0	419 83	FERTIGWAREN, OAS	53 873	1,2
411 55	FLEISCH, FLEISCHWAREN	1 527	0,0	419 8	WAREN VERSCH. ART, OAS	55 849	1,3
411 5	WILD, GEFLUEGEL, FLEISCH, FLEISCHWAREN	1 527	0,0	419	PAP., DRUCKERZEUGN., WAREN VERSCH. ART, OAS	55 849	1,3
				41	FERTIGWAREN	4 371 458	99,9
				40/41	GROSSHANDEL	4 375 811	100

\* )NUR WARENBEZUEGE VON UNTERNEHMEN MIT MEHR ALS 1 MILL. DM JAHRESUMSATZ. -1)WARENVERZEICHNIS FUER DIE BINNENHANDELSSTATISTIK, AUSGABE 1978. -2)SYSTEMATIK DER WIRTSCHAFTSZWEIGE, AUSGABE 1979.

8 WARENBEZUEGE IM GROSSHANDEL 1980 NACH WARENARTEN UND WIRTSCHAFTSZWEIGEN \*)

"WB"- NUMMER 1)	WARENART ---	WARENBEZUG		"WB"- NUMMER 1)	WARENART ---	WARENBEZUG	
		1 000 DM	PROZENT			1 000 DM	PROZENT
NUMMER DER SYSTE- MATIK 2)	WIRTSCHAFTSGLIEDERUNG			NUMMER DER SYSTE- MATIK 2)	WIRTSCHAFTSGLIEDERUNG		
	GROSSHANDEL MIT ...	1 000 DM	PROZENT		GROSSHANDEL MIT ...	1 000 DM	PROZENT
		012- 014			OBST, FRISCH (OHNE SUED-U. ZIT- RUSFRUECHTE) EINSCHL. SCHALEN- OBST		
401 11	GETREIDE, FUTTER- U. DUENGMITTELN, OAS	1 843	0,0	411 6	KAFFEE, TEE, ROHKAKAO, GEWURZEN	1 110	0,0
401 14	GETREIDE, SAATEN, FUTTERMITTELN	42 364	0,8	411 71	MEHL	518	0,0
401 1	GETREIDE, FUTTER- U. DUENGMITTELN	44 207	0,8	411 79	SONST. NAHRUNGSMITTELN, ANG	51 741	0,9
401 3	BLUMEN, PFLANZEN, BLUMENBINDERBEDARF	10 461	0,2	411 7	SONST. NAHRUNGSMITTELN	52 259	1,0
401 51	LEBENDEM VIEH	48	0,0	411 81	WEIN	47	0,0
401 5	LEBENDEN TIEREN, ZOOLOG. BEDARF	48	0,0	411 83	SPIRITUOSEN	127	0,0
401	GETREIDE, FUTTER- U. DUENGMITTELN, TIEREN	54 716	1,0	411 87	BIER, ALKOHOLFR. GETRAENKEN	93	0,0
402 5	HAEUTEN, FELLEN	495	0,0	411 8	GETRAENKEN	266	0,0
402	TEXTIL. ROHSTOFFEN U. HALBWAREN, HAEUTEN USW	495	0,0	411 9	TABAKWAREN	1 156	0,0
405 7	MINERALOELERZEUGNISSEN	2 211	0,0	411	NAHRUNGSMITTELN, GETRAENKEN, TABAKWAREN	5 317 797	97,5
405	FEST. BRENNSTOFFEN, MINERALOELERZEUGNISSEN	2 211	0,0	412 1	TEXTIL., BEKLEIDG., SCHUHEN, LEDERWAREN, OAS	229	0,0
407 4	BAUSTOFFEN, BAUELEMENTEN A. MINERAL. STOFFEN	175	0,0	412 2	METERWARE F. BEKLEIDUNG U. WAESCHE	325	0,0
407	HOLZ, BAUSTOFFEN, INSTALLATIONSBEDARF	175	0,0	412	TEXTILIEN, BEKLEIDUNG, SCHUHEN, LEDERWAREN	554	0,0
40	ROHSTOFFEN U. HALBWAREN	57 597	1,1	412 14	KLEINEISENWAREN USW	77	0,0
411 1	NAHRUNGSMITTELN, GETRAE- KEN, TABAKWAREN, OAS	1 228 697	22,6	413 1	METALL- U. KUNSTSTOFF- WAREN, ANG	77	0,0
411 21	SPEISE- UND INDUSTRIE- KARTOFFELN	3 601	0,1	413	METALLWAREN, EINRICH- TUNGSGEGENSTAENDEN	77	0,0
411 25	GEMUESE, OBST, FRUECHTEN	3 926 399	72,0	416 55	TECHN. BEDARF, ANG	354	0,0
411 2	SPEISE- U. INDUSTRIE- KARTOFFELN, GEMUESE, OBST	3 930 000	72,1	416 6	CHEM.-TECHN. ERZEUGNIS- SEN, TECHN. BEDARF, ANG	354	0,0
411 31	ZUCKER	101 036	1,9	416	FAHRZEUGEN, MASCHINEN, TECHN. BEDARF	354	0,0
411 36	SUESSWAREN	435	0,0	419 17	SCHREIB- U. PAPIERWAREN, SCHUL- U. BUEROART.	20	0,0
411 3	ZUCKER, SUESSWAREN	101 470	1,9	419 1	PAPIER, PAPPE, SCHREIBWAREN	20	0,0
411 41	MILCHERZEUGNISSEN, FETTWAREN	974	0,0	419 81	ROHSTOFFEN, HALB- U. FERTIGWAREN, OAS	2 664	0,0
411 4	MILCHERZEUGNISSEN, FETTWAREN, EIERN	974	0,0	419 83	FERTIGWAREN, OAS	72 389	1,3
411 55	FLEISCH, FLEISCHWAREN	1 864	0,0	419 8	WAREN VERSCH. ART, OAS	75 053	1,4
411 5	WILD, GEFLUEGEL, FLEISCH, FLEISCHWAREN	1 864	0,0	419	PAP., DRUCKERZEUGN., WAREN VERSCH. ART, OAS	75 073	1,4
411 51	KAFFEE, TEE, ROHKAKAO	1 110	0,0	41	FERTIGWAREN	5 393 854	98,9
				40/41	GROSSHANDEL	5 451 451	100
		015, 0161- 0179			GEMUESE U. KUECHENKRAEUTER, FRISCH (OHNE SPEISEKARTOFFELN)		
401 11	GETREIDE, FUTTER- U. DUENGMITTELN, OAS	11 639	0,3	401 51	LEBENDEM VIEH	48	0,0
401 14	GETREIDE, SAATEN, FUTTERMITTELN	7 125	0,2	401 5	LEBENDEN TIEREN, ZOOLOG. BEDARF	48	0,0
401 1	GETREIDE, FUTTER- U. DUENGMITTELN	18 764	0,4	401	GETREIDE, FUTTER- U. DUENGMITTELN, TIEREN	95 452	2,2
401 3	BLUMEN, PFLANZEN, BLUMENBINDERBEDARF	76 640	1,8	402 5	HAEUTEN, FELLEN	114	0,0
				402	TEXTIL. ROHSTOFFEN U. HALBWAREN, HAEUTEN USW	114	0,0

\*1)NUR WARENBEZUEGE VON UNTERNEHMEN MIT MEHR ALS 1 MILL. DM JAHRESUMSATZ. -1)WARENVERZEICHNIS FUER DIE BINNENHANDELSSTATISTIK, AUSGABE 1978. -2)SYSTEMATIK DER WIRTSCHAFTSZWEIGE, AUSGABE 1979.

8 WARENBEZUEGE IM GROSSHANDEL 1980 NACH WARENARTEN UND WIRTSCHAFTSZWEIGEN \*)

"WB"- NUMMER 1)	WARENART ----- WIRTSCHAFTSGLIEDERUNG	WARENBEZUG		"WB"- NUMMER 1)	WARENART ----- WIRTSCHAFTSGLIEDERUNG	WARENBEZUG	
		1 000 DM	PROZENT			1 000 DM	PROZENT
NUMMER DER SYSTE- MATIK 2)	GROSSHANDEL MIT ...			NUMMER DER SYSTE- MATIK 2)	GROSSHANDEL MIT ...		
40	ROHSTOFFEN U. HALBWAREN	95 566	2,2	412 1	TEXTIL., BEKLEIDG., SCHUHEN, LEDERWAREN, OAS	229	0,0
411 1	NAHRUNGSMITTELN, GETRAEN- KEN, TABAKWAREN, OAS	1 279 199	29,8	412 71	HEIMTEXTILIEN, BODENBELAEGEN	278	0,0
411 21	SPEISE- UND INDUSTRIE- KARTOFFELN	23 974	0,6	412 7	HEIM- U. HAUSTEXTIL., BODENBELAEGEN, BETTWAREN	278	0,0
411 25	GEMUESE, OBST, FRUECHTEN	2 784 769	64,8	412	TEXTILIEN, BEKLEIDUNG, SCHUHEN, LEDERWAREN	507	0,0
411 2	SPEISE- U. INDUSTRIE- KARTOFFELN, GEMUESE, OBST	2 808 743	65,4	413 8	LACKEN, FARBEN, TAPETEN	-	-
411 41	MILCHERZEUGNISSEN, FETTWAREN	3 528	0,1	413	METALLWAREN, EINRICH- TUNGSGEGENSTAENDEN	-	-
411 4	MILCHERZEUGNISSEN, FETTWAREN, EIERN	3 528	0,1	416 53	TECHN. FLEISCHEREIBEDARF	524	0,0
411 55	FLEISCH, FLEISCHWAREN	2 191	0,1	416 5	TECHN. SPEZIALBED. F. BEST. WIRTSCHAFTSZWEIGE	524	0,0
411 5	WILD, GEFLUEGEL, FLEISCH, FLEISCHWAREN	2 191	0,1	416 65	TECHN. BEDARF, ANG	251	0,0
411 61	KAFFEE, TEE, ROHKAKAO	1 110	0,0	416 6	CHEM.-TECHN. ERZEUGNIS- SEN, TECHN. BEDARF, ANG	251	0,0
411 65	GEWUERZEN	538	0,0	416	FAHRZEUGEN, MASCHINEN, TECHN. BEDARF	775	0,0
411 6	KAFFEE, TEE, ROHKAKAO, GEWUERZEN	1 648	0,0	419 17	SCHREIB- U. PAPIERWAREN, SCHUL- U. BUEROART.	20	0,0
411 79	SONST. NAHRUNGSMITTELN, ANG	32 880	0,8	419 1	PAPIER, PAPPE, SCHREIBWAREN	20	0,0
411 7	SONST. NAHRUNGSMITTELN	32 880	0,8	419 81	ROHSTOFFEN, HALB- U. FERTIGWAREN, OAS	2 169	0,1
411 83	SPIRITUOSEN	127	0,0	419 83	FERTIGWAREN, OAS	68 433	1,6
411 87	BIER, ALKOHOLFR. GETRAENKEN	126	0,0	419 8	WAREN VERSCH. ART, OAS	70 602	1,6
411 8	GETRAENKEN	253	0,0	419	PAP., DRUCKERZEUGN., WAREN VERSCH. ART, OAS	70 622	1,6
411 9	TABAKWAREN	440	0,0	41	FERTIGWAREN	4 200 786	97,8
411	NAHRUNGSMITTELN, GETRAENKEN, TABAKWAREN	4 128 882	95,1	40/41	GROSSHANDEL	4 296 352	100
		0160			SPEISEKARTOFFELN, FRISCH		
401 11	GETREIDE, FUTTER- U. DUENGMITTELN, OAS	201 111	14,2	411 1	NAHRUNGSMITTELN, GETRAEN- KEN, TABAKWAREN, OAS	230 120	16,2
401 14	GETREIDE, SAATEN, FUTTERMITTELN	116 701	8,1	411 21	SPEISE- UND INDUSTRIE- KARTOFFELN	428 983	30,2
401 17	DUENGMITTELN	1 641	0,1	411 25	GEMUESE, OBST, FRUECHTEN	387 453	27,3
401 1	GETREIDE, FUTTER- U. DUENGMITTELN	318 453	22,4	411 2	SPEISE- U. INDUSTRIE- KARTOFFELN, GEMUESE, OBST	816 436	57,5
401 3	BLUMEN, PFLANZEN, BLUMENBINDEREBEDARF	1 786	0,1	411 41	MILCHERZEUGNISSEN, FETTWAREN	535	0,0
401 51	LEBENDEM VIEH	10 118	0,7	411 4	MILCHERZEUGNISSEN, FETTWAREN, EIERN	535	0,0
401 5	LEBENDEN TIEREN, ZOOLOG. BEDARF	10 118	0,7	411 51	WILD, GEFLUEGEL	6 132	0,4
401	GETREIDE, FUTTER- U. DUENGMITTELN, TIEREN	330 337	23,3	411 55	FLEISCH, FLEISCHWAREN	247	0,0
405 1	FEST. BRENNSTOFFEN, MINERALOELERZEUGN., OAS	500	0,0	411 5	WILD, GEFLUEGEL, FLEISCH, FLEISCHWAREN	6 379	0,4
405 7	MINERALOELERZEUGNISSEN	2 047	0,1	411 79	SONST. NAHRUNGSMITTELN, ANG	23 323	1,6
405	FEST. BRENNSTOFFEN, MINERALOELERZEUGNISSEN	2 547	0,2	411 7	SONST. NAHRUNGSMITTELN	23 323	1,6
407 4	BAUSTOFFEN, BAUELEMENTEN A. MINERAL. STOFFEN	93	0,0	411 83	SPIRITUOSEN	127	0,0
407	HOLZ, BAUSTOFFEN, INSTALLATIONSBEDARF	93	0,0	411 87	BIER, ALKOHOLFR. GETRAENKEN	219	0,0
40	ROHSTOFFEN U. HALBWAREN	332 977	23,5	411 8	GETRAENKEN	346	0,0

\*)NUR WARENBEZUEGE VON UNTERNEHMEN MIT MEHR ALS 1 MILL. DM JAHRESUMSATZ. -1)WARENVERZEICHNIS FUER DIE BINNENHANDELSSTATISTIK, AUSGABE 1978. -2)SYSTEMATIK DER WIRTSCHAFTSZWEIGE, AUSGABE 1979.



8 WARENBEZUEGE IM GROSSHANDEL 1980 NACH WARENARTEN UND WIRTSCHAFTSZWEIGEN \*)

"WB"- NUMMER 1)	WARENART ---	WARENBEZUG		"WB"- NUMMER 1)	WARENART ---	WARENBEZUG	
		1 000 DM	PROZENT			1 000 DM	PROZENT
NUMMER DER SYSTE- MATIK 2)	WIRTSCHAFTSGLIEDERUNG			NUMMER DER SYSTE- MATIK 2)	WIRTSCHAFTSGLIEDERUNG		
	GROSSHANDEL MIT ...	1 000 DM	PROZENT		GROSSHANDEL MIT ...	1 000 DM	PROZENT
411	NAHRUNGSMITTELN, GETRAENKEN, TABAKWAREN	1 077 138	75,9	419 81	ROHSTOFFEN, HALB- U. FERTIGWAREN, OAS	1 483	0,1
416 53	TECHN. FLEISCHERBEDARF	120	0,0	419 82	ROHSTOFFEN U. HALBWAREN .OAS	573	0,0
416 5	TECHN. SPEZIALBED. F. BEST. WIRTSCHAFTSZWEIGE	120	0,0	419 83	FERTIGWAREN, OAS	7 042	0,5
416 55	TECHN. BEDARF, ANG	506	0,0	419 8	WAREN VERSCH. ART, OAS	9 079	0,6
416 6	CHEM.-TECHN. ERZEUGNIS- SEN, TECHN. BEDARF, ANG	506	0,0	419	PAP., DRUCKERZEUGN.. WAREN VERSCH. ART, OAS	9 079	0,6
416	FAHRZEUGEN, MASCHINEN, TECHN. BEDARF	626	0,0	41	FERTIGWAREN	1 086 843	76,5
				40/41	GROSSHANDEL	1 419 820	100
		018, 019			OBST U. GEMUESE, GETROCKNET		
401 11	GETREIDE, FUTTER- U. DUENGEMITTELN, OAS	1 964	0,2	411 6	KAFFEE, TEE, ROHKAKAO, GEWUERZEN	19 409	2,1
401 14	GETREIDE, SAATEN, FUTTERMITTELN	2 376	0,3	411 71	MEHL	12 047	1,3
401 1	GETREIDE, FUTTER- U. DUENGEMITTELN	4 340	0,5	411 79	SONST. NAHRUNGSMITTELN, ANG	25 236	2,8
401	GETREIDE, FUTTER- U. DUENGEMITTELN, TIEREN	4 340	0,5	411 7	SONST. NAHRUNGSMITTELN	37 283	4,1
404 1	TECHN. CHEMIKALIEN, ROHDROGEN	1 325	0,1	411 81	WEIN	113	0,0
404	TECHN. CHEMIKALIEN, ROHDROGEN, KAUSCHUK	1 325	0,1	411 83	SPIRITUOSEN	127	0,0
405 7	MINERALOELERZEUGNISSEN	-	-	411 8	GETRAENKEN	240	0,0
405	FEST. BRENNSTOFFEN, MINERALOELERZEUGNISSEN	-	-	411	NAHRUNGSMITTELN, GETRAENKEN, TABAKWAREN	904 766	98,9
40	ROHSTOFFEN U. HALBWAREN	5 666	0,6	416 49	SONST. MASCHINEN (OH. LAND-U. SPEZIALMASCHINEN)	2 409	0,3
411 1	NAHRUNGSMITTELN, GETRAEN- KEN, TABAKWAREN, OAS	156 684	17,3	416 4	MASCHINEN (OH. LAND- U. SPEZIALMASCHINEN)	2 409	0,3
411 25	GEMUESE, OBST, FRUECHTEN	623 000	66,1	416 55	TECHN. BRAUEREI- U. KELLEREBEDARF	903	0,1
411 2	SPEISE- U. INDUSTRIE- KARTOFFELN, GEMUESE, OBST	623 000	66,1	416 5	TECHN. SPEZIALBED. F. BEST. WIRTSCHAFTSZWEIGE	903	0,1
411 31	ZUCKER	59 518	6,5	416	FAHRZEUGEN, MASCHINEN, TECHN. BEDARF	3 312	0,4
411 36	SUESSWAREN	1 563	0,2	419 81	ROHSTOFFEN, HALB- U. FERTIGWAREN, OAS	137	0,0
411 3	ZUCKER, SUESSWAREN	61 071	6,7	419 83	FERTIGWAREN, OAS	1 067	0,1
411 41	MILCHERZEUGNISSEN, FETTWAREN	5 100	0,6	419 8	WAREN VERSCH. ART, OAS	1 204	0,1
411 4	MILCHERZEUGNISSEN, FETTWAREN, EIERN	5 100	0,6	419	PAP., DRUCKERZEUGN.. WAREN VERSCH. ART, OAS	1 204	0,1
411 61	KAFFEE, TEE, ROHKAKAO	17 189	1,9	41	FERTIGWAREN	909 302	99,4
411 65	GEWUERZEN	2 220	0,2	40/41	GROSSHANDEL	914 967	100
		020			MILCH, MILCHERZEUGNISSE (OHNE TIEFGEFRORENE U. DIAETETISCHE SOWIE OHNE JOGHURT, KAESE, BUT- TER, DAUERMILCH U. MILCHPRAEPA- RATE)		
401 11	GETREIDE, FUTTER- U. DUENGEMITTELN, OAS	20 211	0,5	404 1	TECHN. CHEMIKALIEN, ROHDROGEN	4 305	0,1
401 14	GETREIDE, SAATEN, FUTTERMITTELN	5 145	0,1	404	TECHN. CHEMIKALIEN, ROHDROGEN, KAUSCHUK	4 305	0,1
401 1	GETREIDE, FUTTER- U. DUENGEMITTELN	25 355	0,6	405 7	MINERALOELERZEUGNISSEN	92	0,0
401	GETREIDE, FUTTER- U. DUENGEMITTELN, TIEREN	25 355	0,6	405	FEST. BRENNSTOFFEN, MINERALOELERZEUGNISSEN	92	0,0
				407 4	BAUSTOFFEN, BAUELEMENTEN A. MINERAL. STOFFEN	4 779	0,1

\*1) NUR WARENBEZUEGE VON UNTERNEHMEN MIT MEHR ALS 1 MILL. DM JAHRESUMSATZ. -1) WARENVERZEICHNIS FUER DIE BINNENHANDELSSTATISTIK, AUSGABE 1978. -2) SYSTEMATIK DER WIRTSCHAFTSZWEIGE, AUSGABE 1979.

8 WARENBEZUEGE IM GROSSHANDEL 1980 NACH WARENARTEN UND WIRTSCHAFTSZWEIGEN \*)

"WB"- NUMMER 1)	WARENART ---	WARENBEZUG		"WB"- NUMMER 1)	WARENART ---	WARENBEZUG	
		1 000 DM	PROZENT			1 000 DM	PROZENT
NUMMER DER SYSTE- MATIK 2)	WIRTSCHAFTSGLIEDERUNG			NUMMER DER SYSTE- MATIK 2)	WIRTSCHAFTSGLIEDERUNG		
	GROSSHANDEL MIT ...	1 000 DM	PROZENT		GROSSHANDEL MIT ...	1 000 DM	PROZENT
407	HOLZ, BAUSTOFFEN, INSTALLATIONSBEDARF	4 779	0,1	411 9	TABAKWAREN	723	0,0
40	ROHSTOFFEN U. HALBWAREN	34 532	0,8	411	NAHRUNGSMITTELN, GETRAENKEN, TABAKWAREN	4 311 972	97,4
411 1	NAHRUNGSMITTELN, GETRAEN- KEN, TABAKWAREN, OAS	1 165 433	25,3	412 1	TEXTIL., BEKLEIDG., SCHUHEN, LEDERWAREN, OAS	2 100	0,0
411 25	GEMUESE, OBST, FRUECHTEN	3 409	0,1	412 71	HEIMTEXTILIEN, BODENBELAEGEN	278	0,0
411 2	SPEISE- U. INDUSTRIE- KARTOFFELN, GEMUESE, OBST	3 409	0,1	412 7	HEIM- U. HAUSTEXTIL., BODENBELAEGEN, BETTWAREN	278	0,0
411 36	SUESSWAREN	10 712	0,2	412	TEXTILIEN, BEKLEIDUNG, SCHUHEN, LEDERWAREN	2 378	0,1
411 3	ZUCKER, SUESSWAREN	10 712	0,2	413 14	KLEINEISENWAREN USW	77	0,0
411 41	MILCHERZEUGNISSEN, FETTWAREN	2 950 703	66,6	413 1	METALL- U. KUNSTSTOFF- WAREN, ANG	77	0,0
411 45	EIERN	29 257	0,7	413	METALLWAREN, EINRICH- TUNGSGEGENSTAENDEN	77	0,0
411 4	MILCHERZEUGNISSEN, FETTWAREN, EIERN	2 979 960	67,3	416 2	LANDMASCHINEN, LANDW. GERAETEN	-	-
411 51	WILD, GEFLUEGEL	4 720	0,1	416 51	TECHN. BAECKEREIBEDARF	2 050	0,0
411 55	FLEISCH, FLEISCHWAREN	5 378	0,1	416 53	TECHN. FLEISCHEREIBEDARF	120	0,0
411 5	WILD, GEFLUEGEL, FLEISCH, FLEISCHWAREN	10 098	0,2	416 5	TECHN. SPEZIALBED. F. BEST. WIRTSCHAFTSZWEIGE	2 170	0,0
411 61	KAFFEE, TEE, ROHKAKAO	1 304	0,0	416 65	TECHN. BEDARF, ANG	506	0,0
411 6	KAFFEE, TEE, ROHKAKAO, GEWUERZEN	1 304	0,0	416 5	CHEM.-TECHN. ERZEUGNIS- SEN, TECHN. BEDARF, ANG	506	0,0
411 71	MEHL	5 675	0,1	416	FAHRZEUGEN, MASCHINEN, TECHN. BEDARF	2 577	0,1
411 75	FISCHEN, FISCH- ERZEUGNISSEN	906	0,0	419 81	ROHSTOFFEN, HALB- U. FERTIGWAREN, OAS	1 996	0,0
411 79	SONST. NAHRUNGSMITTELN, ANG	131 578	3,0	419 83	FERTIGWAREN, OAS	74 960	1,7
411 7	SONST. NAHRUNGSMITTELN	138 159	3,1	419 8	WAREN VERSCH. ART, OAS	76 956	1,7
411 81	WEIN	26	0,0	419	PAP., DRUCKERZEUGN., WAREN VERSCH. ART, OAS	76 956	1,7
411 83	SPIRITUOSEN	1 684	0,0	41	FERTIGWAREN	4 394 059	99,2
411 87	BIER, ALKOHOLFR. GETRAENKEN	465	0,0	40/41	GROSSHANDEL	4 428 591	100
411 8	GETRAENKEN	2 175	0,0				
		021- 023			JOGHURT U. KAESE (OHNE TIEFGEFRORENEN U. DIAETE- TISCHEN)		
401 11	GETREIDE, FUTTER- U. DUENGENMITTELN, OAS	792	0,0	411 2	SPEISE- U. INDUSTRIE- KARTOFFELN, GEMUESE, OBST	2 204	0,0
401 14	GETREIDE, SAATEN, FUTTERMITTELN	173	0,0	411 41	MILCHERZEUGNISSEN, FETTWAREN	3 363 680	66,6
401 1	GETREIDE, FUTTER- U. DUENGENMITTELN	965	0,0	411 45	EIERN	14 546	0,3
401 51	LEBENDEM VIEH	130	0,0	411 4	MILCHERZEUGNISSEN, FETTWAREN, EIERN	3 378 425	66,9
401 5	LEBENDEN TIEREN, ZOOLOG. BEDARF	130	0,0	411 51	WILD, GEFLUEGEL	9 211	0,2
401	GETREIDE, FUTTER- U. DUENGENMITTELN, TIEREN	1 094	0,0	411 55	FLEISCH, FLEISCHWAREN	19 817	0,4
405 7	MINERALOELERZEUGNISSEN	966	0,0	411 5	WILD, GEFLUEGEL, FLEISCH, FLEISCHWAREN	29 028	0,6
405	FEST. BRENNSTOFFEN, MINERALOELERZEUGNISSEN	966	0,0	411 61	KAFFEE, TEE, ROHKAKAO	1 159	0,0
40	ROHSTOFFEN U. HALBWAREN	2 060	0,0	411 6	KAFFEE, TEE, ROHKAKAO, GEWUERZEN	1 159	0,0
411 1	NAHRUNGSMITTELN, GETRAEN- KEN, TABAKWAREN, OAS	1 407 208	27,9	411 71	MEHL	506	0,0
411 25	GEMUESE, OBST, FRUECHTEN	2 204	0,0	411 75	FISCHEN, FISCH- ERZEUGNISSEN	2 245	0,0

\*1)NUR WARENBEZUEGE VON UNTERNEHMEN MIT MEHR ALS 1 MILL. DM JAHRESUMSATZ. -1)WARENVERZEICHNIS FUER DIE BINNENHANDELSSTATISTIK, AUSGABE 1978. -2)SYSTEMATIK DER WIRTSCHAFTSZWEIGE, AUSGABE 1979.

8 WARENBEZUEGE IM GROSSHANDEL 1980 NACH WARENARTEN UND WIRTSCHAFTSZWEIGEN \*)

"WB"- NUMMER 1)	WARENART ----- WIRTSCHAFTSGLIEDERUNG	WARENBEZUG		"WB"- NUMMER 1)	WARENART ----- WIRTSCHAFTSGLIEDERUNG	WARENBEZUG	
		1 000 DM	PROZENT			1 000 DM	PROZENT
NUMMER DER SYSTE- MATIK 2)	GROSSHANDEL MIT			NUMMER DER SYSTE- MATIK 2)	GROSSHANDEL MIT		
411 79	SONST. NAHRUNGSMITTELN, ANG	52 714	1,0	412	TEXTILIEN, BEKLEIDUNG, SCHUHEN, LEDERWAREN	334	0,0
411 7	SONST. NAHRUNGSMITTELN	55 465	1,1	416 51	TECHN. BAECKEREIBEDARF	400	0,0
411 81	WEIN	338	0,0	416 5	TECHN. SPEZIALBED. F. BEST. WIRTSCHAFTSZWEIGE	400	0,0
411 83	SPIRITUOSEN	1 550	0,0	416 65	TECHN. BEDARF, ANG	946	0,0
411 87	BIER, ALKOHOLFRR. GETRAENKEN	204	0,0	416 6	CHEM.-TECHN. ERZEUGNIS- SEN, TECHN. BEDARF, ANG	946	0,0
411 8	GETRAENKEN	2 093	0,0	416	FAHRZEUGEN, MASCHINEN, TECHN. BEDARF	1 347	0,0
411 9	TABAKWAREN	729	0,0	419 81	ROHSTOFFEN, HALB- U. FERTIGWAREN, OAS	492	0,0
411	NAHRUNGSMITTELN, GETRAENKEN, TABAKWAREN	4 876 312	96,6	419 83	FERTIGWAREN, OAS	166 726	3,3
412 1	TEXTIL., BEKLEIDG., SCHUHEN, LEDERWAREN, OAS	229	0,0	419 8	WAREN VERSCH. ART, OAS	167 219	3,3
412 71	HEIMTEXTILIEN, BODENBELAEGEN	104	0,0	419	PAP., DRUCKERZEUGN., WAREN VERSCH. ART, OAS	167 219	3,3
412 7	HEIM- U. HAUSTEXTIL., BODENBELAEGEN, BETTWAREN	104	0,0	41	FERTIGWAREN	5 045 211	100,0
				40/41	GROSSHANDEL	5 047 271	100
		0240- 0243	BUTTER (OHNE TIEFGEFRORENE)				
401 11	GETREIDE, FUTTER- U. DUENGMITTELN, OAS	69	0,0	411 79	SONST. NAHRUNGSMITTELN, ANG	65 528	1,2
401 14	GETREIDE, SAATEN, FUTTERMITTELN	11 909	0,2	411 7	SONST. NAHRUNGSMITTELN	67 581	1,2
401 1	GETREIDE, FUTTER- U. DUENGMITTELN	11 978	0,2	411 81	WEIN	139	0,0
401	GETREIDE, FUTTER- U. DUENGMITTELN, TIEREN	11 978	0,2	411 83	SPIRITUOSEN	722	0,0
405 7	MINERALOELERZEUGNISSEN	261	0,0	411 87	BIER, ALKOHOLFRR. GETRAENKEN	535	0,0
405	FEST. BRENNSTOFFEN, MINERALOELERZEUGNISSEN	261	0,0	411 8	GETRAENKEN	1 396	0,0
407 4	BAUSTOFFEN, BAUELEMENTEN A. MINERAL. STOFFEN	366	0,0	411 9	TABAKWAREN	339	0,0
407	HOLZ, BAUSTOFFEN, INSTALLATIONSBEDARF	366	0,0	411	NAHRUNGSMITTELN, GETRAENKEN, TABAKWAREN	5 614 122	98,7
40	ROHSTOFFEN U. HALBWAREN	12 605	0,2	412 1	TEXTIL., BEKLEIDG., SCHUHEN, LEDERWAREN, OAS	229	0,0
411 1	NAHRUNGSMITTELN, GETRAEN- KEN, TABAKWAREN, OAS	812 663	14,3	412	TEXTILIEN, BEKLEIDUNG, SCHUHEN, LEDERWAREN	229	0,0
411 25	GEMUESE, OBST, FRUECHTEN	1 011	0,0	416 2	LANDMASCHINEN, LANDW. GERAETEN	61	0,0
411 2	SPEISE- U. INDUSTRIE- KARTOFFELN, GEMUESE, OBST	1 011	0,0	416 51	TECHN. BAECKEREIBEDARF	1 102	0,0
411 36	SUESSWAREN	1 809	0,0	416 55	TECHN. BRAUEREI- U. KELLEREIBEDARF	903	0,0
411 3	ZUCKER, SUESSWAREN	1 809	0,0	416 5	TECHN. SPEZIALBED. F. BEST. WIRTSCHAFTSZWEIGE	2 004	0,0
411 41	MILCHERZEUGNISSEN, FETTWAREN	4 712 962	82,8	416 65	TECHN. BEDARF, ANG	571	0,0
411 45	EIERN	12 573	0,2	416 6	CHEM.-TECHN. ERZEUGNIS- SEN, TECHN. BEDARF, ANG	571	0,0
411 4	MILCHERZEUGNISSEN, FETTWAREN, EIERN	4 725 535	83,0	416	FAHRZEUGEN, MASCHINEN, TECHN. BEDARF	2 636	0,0
411 51	WILD, GEFLUEGEL	1 480	0,0	419 81	ROHSTOFFEN, HALB- U. FERTIGWAREN, OAS	1 784	0,0
411 55	FLEISCH, FLEISCHWAREN	2 308	0,0	419 83	FERTIGWAREN, OAS	59 201	1,0
411 5	WILD, GEFLUEGEL, FLEISCH, FLEISCHWAREN	3 788	0,1	419 8	WAREN VERSCH. ART, OAS	60 985	1,1
411 71	MEHL	726	0,0	419	PAP., DRUCKERZEUGN., WAREN VERSCH. ART, OAS	60 985	1,1
411 75	FISCHEN, FISCH- ERZEUGNISSEN	227	0,0	41	FERTIGWAREN	5 677 972	99,8

\*1)NUR WARENBEZUEGE VON UNTERNEHMEN MIT MEHR ALS 1 MILL. DM JAHRESUMSATZ. -1)WARENVERZEICHNIS FUER DIE BINNENHANDELSSTATISTIK, AUSGABE 1978. -2)SYSTEMATIK DER WIRTSCHAFTSZWEIGE, AUSGABE 1979.

8 WARENBEZUEGE IM GROSSHANDEL 1980 NACH WARENARTEN UND WIRTSCHAFTSZWEIGEN \*)

"WB"- NUMMER 1)	WARENART ---	WARENBEZUG		"WB"- NUMMER 1)	WARENART ---	WARENBEZUG	
		1 000 DM	PROZENT			1 000 DM	PROZENT
NUMMER DER SYSTE- MATIK 2)	WIRTSCHAFTSGLIEDERUNG			NUMMER DER SYSTE- MATIK 2)	WIRTSCHAFTSGLIEDERUNG		
	GROSSHANDEL MIT ...	1 000 DM	PROZENT		GROSSHANDEL MIT ...	1 000 DM	PROZENT
40/41	GROSSHANDEL	5 690 576	100				
		0244- 0248	MARGARINE (OHNE DIAETETISCHE)				
401 11	GETREIDE, FUTTER- U. DUENGEMITTELN, OAS	69	0,0	411 71	MEHL	7 332	0,6
401 14	GETREIDE, SAATEN, FUTTERMITTELN	218	0,0	411 75	FISCHEN, FISCH- ERZEUGNISSEN	340	0,0
401 1	GETREIDE, FUTTER- U. DUENGEMITTELN	287	0,0	411 79	SONST. NAHRUNGSMITTELN, ANG	126 608	11,0
401 51	LEBENDEM VIEH	62	0,0	411 7	SONST. NAHRUNGSMITTELN	134 279	11,6
401 5	LEBENDEN TIEREN, ZOOLOG. BEDARF	62	0,0	411 81	WEIN	338	0,0
401	GETREIDE, FUTTER- U. DUENGEMITTELN, TIEREN	349	0,0	411 83	SPIRITUOSEN	1 084	0,1
404 6	ROHEN TECHN. FETTEN U. OLEN, KAUSCHUK	616	0,1	411 87	BIER, ALKOHOLF. GETRAENKEN	409	0,0
404	TECHN. CHEMIKALIEN, ROHROGEN, KAUSCHUK	616	0,1	411	NAHRUNGSMITTELN, GETRAENKEN, TABAKWAREN	1 088 598	94,2
40	ROHSTOFFEN U. HALBWAREN	965	0,1	416 51	TECHN. BAECKEREIBEDARF	5 387	0,5
411 1	NAHRUNGSMITTELN, GETRAE- KEN, TABAKWAREN, OAS	739 146	64,0	416 53	TECHN. FLEISCHEREIBEDARF	92	0,0
411 25	GEMUESE, OBST, FRUECHTEN	811	0,1	416 5	TECHN. SPEZIALBED. F. BEST. WIRTSCHAFTSZWEIGE	5 478	0,6
411 2	SPEISE- U. INDUSTRIE- KARTOFFELN, GEMUESE, OBST	811	0,1	416 55	TECHN. BEDARF, ANG	202	0,0
411 36	SUESSWAREN	6 537	0,6	416 6	CHEM.-TECHN. ERZEUGNIS- SEN, TECHN. BEDARF, ANG	202	0,0
411 3	ZUCKER, SUESSWAREN	6 537	0,6	416	FAHRZEUGEN, MASCHINEN, TECHN. BEDARF	5 680	0,5
411 41	MILCHERZEUGNISSEN, FETTWAREN	197 442	17,1	419 81	ROHSTOFFEN, HALB- U. FERTIGWAREN, OAS	1 086	0,1
411 45	EIERN	1 508	0,1	419 83	FERTIGWAREN, OAS	58 930	5,1
411 4	MILCHERZEUGNISSEN, FETTWAREN, EIERN	198 950	17,2	419 8	WAREN VERSCH. ART, OAS	60 016	5,2
411 51	WILD, GEFLUEGEL	4 586	0,4	419	PAP., DRUCKERZEUGN., WAREN VERSCH. ART, OAS	60 016	5,2
411 55	FLEISCH, FLEISCHWAREN	2 466	0,2	41	FERTIGWAREN	1 154 295	99,9
411 5	WILD, GEFLUEGEL, FLEISCH, FLEISCHWAREN	7 044	0,6	40/41	GROSSHANDEL	1 155 260	100
		025- 026	SCHLACHTFETTE, SPEISEFETTE UND -DELE (OHNE DIAETETISCHE SOWIE OHNE BUTTER UND MARGARINE)				
401 14	GETREIDE, SAATEN, FUTTERMITTELN	52 717	6,3	408 79	SONST. ALTMATERIALIEN U. RESTSTOFFEN, ANG	1 486	0,2
401 1	GETREIDE, FUTTER- U. DUENGEMITTELN	52 717	6,3	408 7	SONST. ALTMATERIALIEN U. RESTSTOFFEN	1 486	0,2
401	GETREIDE, FUTTER- U. DUENGEMITTELN, TIEREN	52 717	6,3	408	ALTMATERIAL, RESTSTOFFEN	1 486	0,2
402 5	HAEUEN, FELLE	1 982	0,2	40	ROHSTOFFEN U. HALBWAREN	100 367	12,0
402	TEXTIL. ROHSTOFFEN U. HALBWAREN, HAEUEN USW	1 982	0,2	411 1	NAHRUNGSMITTELN, GETRAE- KEN, TABAKWAREN, OAS	370 923	44,3
404 6	ROHEN TECHN. FETTEN U. OLEN, KAUSCHUK	44 008	5,3	411 21	SPEISE- UND INDUSTRIE- KARTOFFELN	110	0,0
404	TECHN. CHEMIKALIEN, ROHROGEN, KAUSCHUK	44 008	5,3	411 25	GEMUESE, OBST, FRUECHTEN	777	0,1
407 4	BAUSTOFFEN, BAUELEMENTEN A. MINERAL. STOFFEN	175	0,0	411 2	SPEISE- U. INDUSTRIE- KARTOFFELN, GEMUESE, OBST	887	0,1
407	HOLZ, BAUSTOFFEN, INSTALLATIONSBEDARF	175	0,0	411 36	SUESSWAREN	530	0,1
				411 3	ZUCKER, SUESSWAREN	530	0,1
				411 41	MILCHERZEUGNISSEN, FETTWAREN	120 342	14,4

\*) NUR WARENBEZUEGE VON UNTERNEHMEN MIT MEHR ALS 1 MILL. DM JAHRESUMSATZ. -1) WARENVERZEICHNIS FUER DIE BINNENHANDELSSTATISTIK, AUSGABE 1978. -2) SYSTEMATIK DER WIRTSCHAFTSZWEIGE, AUSGABE 1979.

8 WARENBEZUEGE IM GROSSHANDEL 1980 NACH WARENARTEN UND WIRTSCHAFTSZWEIGEN \*)

"WB"- NUMMER 1)	WARENART ----- WIRTSCHAFTSGLIEDERUNG	WARENBEZUG		"WB"- NUMMER 1)	WARENART ----- WIRTSCHAFTSGLIEDERUNG	WARENBEZUG	
		1 000 DM	PROZENT			1 000 DM	PROZENT
NUMMER DER SYSTEMATIK 2)	GROSSHANDEL MIT	1 000 DM	PROZENT	NUMMER DER SYSTEMATIK 2)	GROSSHANDEL MIT	1 000 DM	PROZENT
411 45	EIERN	119	0,0	411 8	GETRAENKEN	1 187	0,1
411 4	MILCHERZEUGNISSEN, FETTWAREN, EIERN	120 461	14,4	411	NAHRUNGSMITTELN, GETRAENKEN, TABAKWAREN	672 718	80,3
411 51	WILD, GEFLUEGEL	12 220	1,5	413 8	LACKEN, FARBEN, TAPETEN	-	-
411 55	FLEISCH, FLEISCHWAREN	19 311	2,3	413	METALLWAREN, EINRICHTUNGSGEGENSTAENDEN	-	-
411 5	WILD, GEFLUEGEL, FLEISCH, FLEISCHWAREN	31 531	3,8	416 51	TECHN. BAECKEREIBEDARF	213	0,0
411 61	KAFFEE, TEE, ROHKAKAO	974	0,1	416 53	TECHN. FLEISCHEREIBEDARF	5 266	0,6
411 65	GEWUERZEN	1 757	0,2	416 5	TECHN. SPEZIALBED. F. BEST. WIRTSCHAFTSZWEIGE	5 479	0,7
411 6	KAFFEE, TEE, ROHKAKAO, GEWUERZEN	2 731	0,3	416	FAHRZEUGEN, MASCHINEN, TECHN. BEDARF	5 479	0,7
411 71	MEHL	969	0,1	419 81	ROHSTOFFEN, HALB- U. FERTIGWAREN, OAS	758	0,1
411 75	FISCHEN, FISCH- ERZEUGNISSEN	217	0,0	419 83	FERTIGWAREN, OAS	58 387	7,0
411 79	SONST. NAHRUNGSMITTELN, ANG	143 282	17,1	419 8	WAREN VERSCH. ART, OAS	59 145	7,1
411 7	SONST. NAHRUNGSMITTELN	144 468	17,2	419	PAP., DRUCKERZEUGN., WAREN VERSCH. ART, OAS	59 145	7,1
411 81	WEIN	338	0,0	41	FERTIGWAREN	737 342	88,0
411 83	SPIRITUOSEN	722	0,1	40/41	GROSSHANDEL	837 709	100
411 87	BIER, ALKOHOLFRR. GETRAENKEN	126	0,0				
		027, 028			DAUERMILCH, MILCHPRAEPARATE, MAYONNAISEN, SALATE (OHNE TIEF- GEFRORENE U. DIAETETISCHE)		
401 11	GETREIDE, FUTTER- U. DUENGENMITTELN, OAS	69	0,0	411 51	WILD, GEFLUEGEL	31 192	1,4
401 14	GETREIDE, SAATEN, FUTTERMITTELN	139 383	6,4	411 55	FLEISCH, FLEISCHWAREN	6 414	0,3
401 1	GETREIDE, FUTTER- U. DUENGENMITTELN	139 452	6,4	411 5	WILD, GEFLUEGEL, FLEISCH, FLEISCHWAREN	37 606	1,7
401 51	LEBENDEM VIEH	259	0,0	411 61	KAFFEE, TEE, ROHKAKAO	7 730	0,4
401 5	LEBENDEN TIEREN, ZOOLOG. BEDARF	259	0,0	411 65	GEWUERZEN	878	0,0
401	GETREIDE, FUTTER- U. DUENGENMITTELN, TIEREN	139 712	6,4	411 6	KAFFEE, TEE, ROHKAKAO, GEWUERZEN	8 608	0,4
402 5	HAEUTEN, FELLE	114	0,0	411 71	MEHL	1 606	0,1
402	TEXTIL. ROHSTOFFEN U. HALBWAREN, HAEUTEN USW	114	0,0	411 75	FISCHEN, FISCH- ERZEUGNISSEN	1 899	0,1
40	ROHSTOFFEN U. HALBWAREN	139 826	6,5	411 79	SONST. NAHRUNGSMITTELN, ANG	252 495	12,1
411 1	NAHRUNGSMITTELN, GETRAEN- KEN, TABAKWAREN, OAS	628 160	29,0	411 7	SONST. NAHRUNGSMITTELN	265 999	12,3
411 21	SPEISE- UND INDUSTRIE- KARTOFFELN	219	0,0	411 81	WEIN	451	0,0
411 25	GEMJESE, OBST, FRUECHTEN	19 456	0,9	411 83	SPIRITUOSEN	1 749	0,1
411 2	SPEISE- U. INDUSTRIE- KARTOFFELN, GEMJESE, OBST	19 676	0,9	411 87	BIER, ALKOHOLFRR. GETRAENKEN	383	0,0
411 31	ZUCKER	124 611	5,7	411 8	GETRAENKEN	2 583	0,1
411 36	SUESSWAREN	1 441	0,1	411 9	TABAKWAREN	132	0,0
411 3	ZUCKER, SUESSWAREN	126 052	5,8	411	NAHRUNGSMITTELN, GETRAENKEN, TABAKWAREN	1 966 955	90,8
411 41	MILCHERZEUGNISSEN, FETTWAREN	875 622	40,4	412 1	TEXTIL., BEKLEIDG., SCHUHEN, LEDERWAREN, OAS	229	0,0
411 45	EIERN	2 517	0,1	412	TEXTILIEN, BEKLEIDUNG, SCHUHEN, LEDERWAREN	229	0,0
411 4	MILCHERZEUGNISSEN, FETTWAREN, EIERN	878 139	40,5	413 11	METALL- U. KUNSTSTOFF- WAREN, OAS	-	-
				413 1	METALL- U. KUNSTSTOFF- WAREN, ANG	-	-

\*}NUR WARENBEZUEGE VON UNTERNEHMEN MIT MEHR ALS 1 MILL. DM JAHRESUMSATZ. -1}WARENVERZEICHNIS FUER DIE BINNENHANDELSSTATISTIK, AUSGABE 1978. -2}SYSTEMATIK DER WIRTSCHAFTSZWEIGE, AUSGABE 1979.

8 WARENBEZUEGE IM GROSSHANDEL 1980 NACH WARENARTEN UND WIRTSCHAFTSZWEIGEN \*)

"WB"- NUMMER 1)	WARENART ----- WIRTSCHAFTSGLIEDERUNG	WARENBEZUG		"WB"- NUMMER 1)	WARENART ----- WIRTSCHAFTSGLIEDERUNG	WARENBEZUG	
		1 000 DM	PROZENT			1 000 DM	PROZENT
NUMMER DER SYSTE- MATIK 2)	GROSSHANDEL MIT ...	1 000 DM	PROZENT	NUMMER DER SYSTE- MATIK 2)	GROSSHANDEL MIT ...	1 000 DM	PROZENT
413	METALLWAREN, EINRICHTUNGSGEGENSTAENDEN	-	-	415	FAHRZEUGEN, MASCHINEN, TECHN. BEDARF	2 280	0,1
416 51	TECHN. BAECKEREIBEDARF	526	0,0	419 81	ROHSTOFFEN, HALB- U. FERTIGWAREN, OAS	831	0,0
416 53	TECHN. FLEISCHEREIBEDARF	1 605	0,1	419 83	FERTIGWAREN, OAS	57 237	2,6
416 5	TECHN. SPEZIALBED. F. BEST. WIRTSCHAFTSZWEIGE	2 231	0,1	419 8	WAREN VERSCH. ART, OAS	58 068	2,7
416 65	TECHN. BEDARF, ANG	50	0,0	419	PAP., DRUCKERZEUGN., WAREN VERSCH. ART, OAS	58 068	2,7
416 6	CHEM.-TECHN. ERZEUGNISSEN, TECHN. BEDARF, ANG	50	0,0	41	FERTIGWAREN	2 027 532	93,6
				40/41	GROSSHANDEL	2 167 358	100
		029			EIER, EIPULVER, EIERZEUGNISSE		
401 11	GETREIDE, FUTTER- U. DUENGEMITTELN, OAS	69	0,0	411 71	MEHL	5 956	0,3
401 14	GETREIDE, SAATEN, FUTTERMITTELN	5 281	0,3	411 75	FISCHEN, FISCH-ERZEUGNISSEN	483	0,0
401 1	GETREIDE, FUTTER- U. DUENGEMITTELN	5 350	0,3	411 79	SONST. NAHRUNGSMITTELN, ANG	53 804	2,9
401 55	SONST. LEBENDEN TIEREN, ZOOLOG. BEDARF	1 516	0,1	411 7	SONST. NAHRUNGSMITTELN	60 213	3,2
401 5	LEBENDEN TIEREN, ZOOLOG. BEDARF	1 516	0,1	411 81	WEIN	113	0,0
401	GETREIDE, FUTTER- U. DUENGEMITTELN, TIEREN	6 866	0,4	411 83	SPIRITUOSEN	524	0,0
405 7	MINERALOELERZEUGNISSEN	-	-	411 87	BIER, ALKOHOLF. GETRAENKEN	126	0,0
405	FEST. BRENNSTOFFEN, MINERALOELERZEUGNISSEN	-	-	411 8	GETRAENKEN	763	0,0
407 4	BAUSTOFFEN, BAUELEMENTEN A. MINERAL. STOFFEN	175	0,0	411 9	TABAKWAREN	441	0,0
407	HOLZ, BAUSTOFFEN, INSTALLATIONSBEDARF	175	0,0	411	NAHRUNGSMITTELN, GETRAENKEN, TABAKWAREN	1 840 693	99,2
40	ROHSTOFFEN U. HALBWAREN	7 041	0,4	412 1	TEXTIL., BEKLEIDG., SCHUHEN, LEDERWAREN, OAS	229	0,0
411 1	NAHRUNGSMITTELN, GETRAENKEN, TABAKWAREN, OAS	322 538	17,4	412	TEXTILIEN, BEKLEIDUNG, SCHUHEN, LEDERWAREN	229	0,0
411 25	GEMUESE, OBST, FRUECHTEN	7 158	0,4	416 51	TECHN. BAECKEREIBEDARF	1 015	0,1
411 2	SPEISE- U. INDUSTRIE- KARTOFFELN, GEMUESE, OBST	7 158	0,4	416 53	TECHN. FLEISCHEREIBEDARF	39	0,0
411 36	SUESSWAREN	643	0,0	416 5	TECHN. SPEZIALBED. F. BEST. WIRTSCHAFTSZWEIGE	1 055	0,1
411 3	ZUCKER, SUESSWAREN	643	0,0	416 65	TECHN. BEDARF, ANG	506	0,0
411 41	MILCHERZEUGNISSEN, FETTWAREN	124 762	6,7	416 6	CHEM.-TECHN. ERZEUGNISSEN, TECHN. BEDARF, ANG	506	0,0
411 45	EIERN	1 246 671	67,2	416	FAHRZEUGEN, MASCHINEN, TECHN. BEDARF	1 561	0,1
411 4	MILCHERZEUGNISSEN, FETTWAREN, EIERN	1 371 433	73,9	419 81	ROHSTOFFEN, HALB- U. FERTIGWAREN, OAS	907	0,0
411 51	WILD, GEFLUEGEL	67 521	3,6	419 83	FERTIGWAREN, OAS	4 618	0,2
411 55	FLEISCH, FLEISCHWAREN	9 985	0,5	419 8	WAREN VERSCH. ART, OAS	5 526	0,3
411 5	WILD, GEFLUEGEL, FLEISCH, FLEISCHWAREN	77 506	4,2	419	PAP., DRUCKERZEUGN., WAREN VERSCH. ART, OAS	5 526	0,3
				41	FERTIGWAREN	1 848 009	99,6
				40/41	GROSSHANDEL	1 855 050	100
		030-036			TIEFGEFRORENE U. GEFRORENE ERZEUGNISSE		
401 11	GETREIDE, FUTTER- U. DUENGEMITTELN, OAS	133	0,0	401 1	GETREIDE, FUTTER- U. DUENGEMITTELN	5 392	0,1
401 14	GETREIDE, SAATEN, FUTTERMITTELN	5 259	0,1	401 3	BLUMEN, PFLANZEN, BLUMENBINDEREIBEDARF	2 340	0,0
				401 51	LEBENDEM VIEH	5 054	0,1

\*)NUR WARENBEZUEGE VON UNTERNEHMEN MIT MEHR ALS 1 MILL. DM JAHRESUMSATZ. -1)WARENVERZEICHNIS FUER DIE BINNENHANDELSSTATISTIK, AUSGABE 1978. -2)SYSTEMATIK DER WIRTSCHAFTSZWEIGE, AUSGABE 1979.

8 WARENBEZUEGE IM GROSSHANDEL 1980 NACH WARENARTEN UND WIRTSCHAFTSZWEIGEN \*)

"WB"- NUMMER 1)	WARENART ----- WIRTSCHAFTSGLIEDERUNG	WARENBEZUG		"WB"- NUMMER 1)	WARENART ----- WIRTSCHAFTSGLIEDERUNG	WARENBEZUG	
		1 000 DM	PROZENT			1 000 DM	PROZENT
NUMMER DER SYSTE- MATIK 2)	GROSSHANDEL MIT			NUMMER DER SYSTE- MATIK 2)	GROSSHANDEL MIT		
401 5	LEBENDEN TIEREN, ZOOLOG. BEDARF	5 054	0,1	411 5	WILD, GEFLUEGEL, FLEISCH, FLEISCHWAREN	2 282 250	41,8
401	GETREIDE, FUTTER- U. DUENGMITTELN, TIEREN	12 785	0,2	411 71	MEHL	7 015	0,1
402 5	HAEUTEN, FELLEN	1 332	0,0	411 75	FISCHEN, FISCH- ERZEUGNISSEN	369 653	6,8
402	TEXTIL. ROHSTOFFEN U. HALBWAREN, HAEUTEN USW	1 332	0,0	411 79	SONST. NAHRUNGSMITTELN, ANG	193 747	3,5
405 7	MINERALOELERZEUGNISSEN	-	-	411 7	SONST. NAHRUNGSMITTELN	570 415	10,4
405	FEST. BRENNSTOFFEN, MINERALOELERZEUGNISSEN	-	-	411 81	WEIN	2 091	0,0
406 45	EISEN (OH. ROHEISEN) U. STAHL U. -HALBZEUG	8 345	0,2	411 83	SPIRITUOSEN	898	0,0
406 4	EISEN U. STAHL U. -HALBZEUG	8 345	0,2	411 87	BIER, ALKOHOLFR. GETRAENKEN	592	0,0
406 71	NE-METALLEN	7 007	0,1	411 8	GETRAENKEN	3 582	0,1
406 7	NE-METALLEN U. -HALBZEUG	7 007	0,1	411 9	TABAKWAREN	4 012	0,1
406	ERZEN, STAHL, NE-METALLEN USW	15 353	0,3	411	NAHRUNGSMITTELN, GETRAENKEN, TABAKWAREN	5 335 994	97,7
407 4	BAUSTOFFEN, BAUELEMENTEN A. MINERAL. STOFFEN	175	0,0	413 14	KLEINEISENWAREN USW	77	0,0
407	HOLZ, BAUSTOFFEN, INSTALLATIONSBEDARF	175	0,0	413	METALLWAREN, EINRICH- TUNGSGEGENSTAENDEN	77	0,0
40	ROHSTOFFEN U. HALBWAREN	29 547	0,5	415 51	TECHN. BAECKEREIBEDARF	590	0,0
411 1	NAHRUNGSMITTELN, GETRAEN- KEN, TABAKWAREN, OAS	1 503 254	29,3	415 53	TECHN. FLEISCHEREIBEDARF	3 598	0,1
411 21	SPEISE- UND INDUSTRIE- KARTOFFELN	10 545	0,2	415 5	TECHN. SPEZIALBED. F. BEST. WIRTSCHAFTSZWEIGE	4 287	0,1
411 25	GEMUESE, OBST, FRUECHTEN	280 371	5,1	415 65	TECHN. BEDARF, ANG	1 249	0,0
411 2	SPEISE- U. INDUSTRIE- KARTOFFELN, GEMUESE, OBST	291 015	5,3	415 6	CHEM.-TECHN. ERZEUGNIS- SEN, TECHN. BEDARF, ANG	1 249	0,0
411 31	ZUCKER	57 955	1,1	415	FAHRZEUGEN, MASCHINEN, TECHN. BEDARF	5 535	0,1
411 36	SUESSWAREN	1 129	0,0	419 81	ROHSTOFFEN, HALB- U. FERTIGWAREN, OAS	9 400	0,2
411 3	ZUCKER, SUESSWAREN	59 085	1,1	419 83	FERTIGWAREN, OAS	81 545	1,5
411 41	MILCHERZEUGNISSEN, FETTWAREN	502 974	9,2	419 8	WAREN VERSCH. ART, OAS	91 045	1,7
411 45	EIERN	20 405	0,4	419	PAP., DRUCKERZEUGN., WAREN VERSCH. ART, OAS	91 045	1,7
411 4	MILCHERZEUGNISSEN, FETTWAREN, EIERN	523 380	9,6	41	FERTIGWAREN	5 433 553	99,5
411 51	WILD, GEFLUEGEL	909 844	16,7	40/41	GROSSHANDEL	5 453 300	100
411 55	FLEISCH, FLEISCHWAREN	1 372 405	25,1				
		039			SPEISEEIS (EINSCHL. EISCREME)		
411 1	NAHRUNGSMITTELN, GETRAEN- KEN, TABAKWAREN, OAS	354 085	82,8	411 5	WILD, GEFLUEGEL, FLEISCH, FLEISCHWAREN	17 128	4,0
411 25	GEMUESE, OBST, FRUECHTEN	1 303	0,3	411 51	KAFFEE, TEE, ROHKAKAO	292	0,1
411 2	SPEISE- U. INDUSTRIE- KARTOFFELN, GEMUESE, OBST	1 303	0,3	411 5	KAFFEE, TEE, ROHKAKAO, GEWUERZEN	292	0,1
411 36	SUESSWAREN	8 147	1,9	411 71	MEHL	157	0,0
411 3	ZUCKER, SUESSWAREN	8 147	1,9	411 75	FISCHEN, FISCH- ERZEUGNISSEN	553	0,1
411 41	MILCHERZEUGNISSEN, FETTWAREN	15 724	3,9	411 79	SONST. NAHRUNGSMITTELN, ANG	16 304	3,8
411 4	MILCHERZEUGNISSEN, FETTWAREN, EIERN	15 724	3,9	411 7	SONST. NAHRUNGSMITTELN	17 044	4,0
411 51	WILD, GEFLUEGEL	11 420	2,7	411 83	SPIRITUOSEN	277	0,1
411 55	FLEISCH, FLEISCHWAREN	5 708	1,3				

\*)NUR WARENBEZUEGE VON UNTERNEHMEN MIT MEHR ALS 1 MILL. DM JAHRESUMSATZ. -1)WARENVERZEICHNIS FUER DIE BINNENHANDELSSTATISTIK, AUSGABE 1978. -2)SYSTEMATIK DER WIRTSCHAFTSZWEIGE, AUSGABE 1979.

8 WARENBEZUEGE IM GROSSHANDEL 1980 NACH WARENARTEN UND WIRTSCHAFTSZWEIGEN \*)

"WB"- NUMMER 1)	WARENART ----- WIRTSCHAFTSGLIEDERUNG	WARENBEZUG		"WB"- NUMMER 1)	WARENART ----- WIRTSCHAFTSGLIEDERUNG	WARENBEZUG	
		1 000. DM	PROZENT			1 000 DM	PROZENT
411 87	BIER, ALKOHOLFR. GETRAENKEN	776	0,2	419 81	ROHSTOFFEN, HALB- U. FERTIGWAREN, DAS	483	0,1
411 8	GETRAENKEN	1 053	0,2	419 83	FERTIGWAREN, DAS	8 731	2,0
411 9	TABAKWAREN	1 833	0,4	419 8	WAREN VERSCH. ART, DAS	9 214	2,2
411	NAHRUNGSMITTELN, GETRAENKEN, TABAKWAREN	417 612	97,7	419	PAP., DRUCKERZEUGN., WAREN VERSCH. ART, DAS	10 033	2,3
419 45	UNTERHALTUNGSZEITSCHRIF- TEN, ZEITUNGEN	819	0,2	41	FERTIGWAREN	427 645	100
419 4	BUECHERN, ZEITSCHRIFTEN, MUSIKALIEN	819	0,2	40/41	GROSSHANDEL	427 645	100
		04			NAEHRMITTEL (OHNE TIEFGEFRD- RENE U. DIAETETISCHE SOWIE OHNE SUPPEN)		
401 11	GETREIDE, FUTTER- U. DUENGENMITTELN, DAS	14 285	0,3	411 61	KAFFEE, TEE, ROHKAKAO	1 110	0,0
401 14	GETREIDE, SAATEN, FUTTERMITTELN	295 269	7,2	411 65	GEWUERZEN	5 396	0,1
401 1	GETREIDE, FUTTER- U. DUENGENMITTELN	309 554	7,6	411 6	KAFFEE, TEE, ROHKAKAO, GEWUERZEN	6 506	0,2
401 61	LEBENDEM VIEH	649	0,0	411 71	MEHL	292 331	7,2
401 5	LEBENDEN TIEREN, ZOOLOG. BEDARF	649	0,0	411 75	FISCHEN, FISCH- ERZEUGNISSEN	1 009	0,0
401	GETREIDE, FUTTER- U. DUENGENMITTELN, TIEREN	310 203	7,6	411 79	SONST. NAHRUNGSMITTELN, ANG	690 954	16,9
402 5	HAEUTEN, FELLEN	1 158	0,0	411 7	SONST. NAHRUNGSMITTELN	984 294	24,1
402	TEXTIL. ROHSTOFFEN U. HALBWAREN, HAEUTEN USW	1 158	0,0	411 81	WEIN	2 124	0,1
404 1	TECHN. CHEMIKALIEN, ROHDROGEN	4 245	0,1	411 83	SPIRITUOSEN	624	0,0
404	TECHN. CHEMIKALIEN, ROHDROGEN, KAUTSCHUK	4 245	0,1	411 87	BIER, ALKOHOLFR. GETRAENKEN	93	0,0
405 7	MINERALOELERZEUGNISSEN	662	0,0	411 8	GETRAENKEN	2 741	0,1
405	FEST. BRENNSTOFFEN, MINERALOELERZEUGNISSEN	662	0,0	411 9	TABAKWAREN	1 152	0,0
407 4	BAUSTOFFEN, BAUELEMENTEN A. MINERAL. STOFFEN	14 270	0,3	411	NAHRUNGSMITTELN, GETRAENKEN, TABAKWAREN	3 663 254	89,7
407	HOLZ, BAUSTOFFEN, INSTALLATIONSBEDARF	14 270	0,3	416 2	LANDMASCHINEN, LANDW. GERAETEN	334	0,0
40	ROHSTOFFEN U. HALBWAREN	330 539	8,1	416 49	SONST. MASCHINEN (OH. LAND-U. SPEZIALMASCHINEN)	1 973	0,0
411 1	NAHRUNGSMITTELN, GETRAEN- KEN, TABAKWAREN, DAS	2 532 340	62,0	416 4	MASCHINEN (OH. LAND- U. SPEZIALMASCHINEN)	1 973	0,0
411 25	GEMUESE, OBST, FRUECHTEN	6 577	0,2	416 51	TECHN. BAECKEREIBEDARF	3 076	0,1
411 2	SPEISE- U. INDUSTRIE- KARTOFFELN, GEMUESE, OBST	6 577	0,2	416 53	TECHN. FLEISCHEREIBEDARF	85	0,0
411 31	ZUCKER	8 272	0,2	416 5	TECHN. SPEZIALBED. F. BEST. WIRTSCHAFTSZWEIGE	3 160	0,1
411 36	SUESSWAREN	49 941	1,2	416 65	TECHN. BEDARF, ANG	99	0,0
411 3	ZUCKER, SUESSWAREN	68 213	1,4	416 6	CHEM.-TECHN. ERZEUGNIS- SEN, TECHN. BEDARF, ANG	99	0,0
411 41	MILCHERZEUGNISSEN, FETTWAREN	50 203	1,2	416	FAHRZEUGEN, MASCHINEN, TECHN. BEDARF	5 566	0,1
411 45	EIERN	6 167	0,2	418 1	PHARMAZEUTISCHEN ERZEUGNISSEN	1 062	0,0
411 4	MILCHERZEUGNISSEN, FETTWAREN, EIERN	66 370	1,4	418 6	KOSMET. ERZEUGN., KOERPERPFLEGEMITTELN	55	0,0
411 51	WILD, GEFLUEGEL	2 720	0,1	418	PHARMAZEUT., KOSMET. U. AE. ERZEUGNISSEN	1 116	0,0
411 55	FLEISCH, FLEISCHWAREN	12 341	0,3	419 17	SCHREIB- U. PAPIERWAREN, SCHUL- U. BUEROART.	79	0,0
411 5	WILD, GEFLUEGEL, FLEISCH, FLEISCHWAREN	15 062	0,4	419 1	PAPIER, PAPPE, SCHREIBWAREN	79	0,0

\*)NUR WARENBEZUEGE VON UNTERNEHMEN MIT MEHR ALS 1 MILL. DM JAHRESUMSATZ. -1)WARENVERZEICHNIS FUER DIE BINNENHANDELSSTATISTIK, AUSGABE 1978. -2)SYSTEMATIK DER WIRTSCHAFTSZWEIGE, AUSGABE 1979.



8 WARENBEZUEGE IM GROSSHANDEL 1980 NACH WARENARTEN UND WIRTSCHAFTSZWEIGEN \*)

"WB"- NUMMER 1)	WARENART ----- WIRTSCHAFTSGLIEDERUNG	WARENBEZUG		"WB"- NUMMER 1)	WARENART ----- WIRTSCHAFTSGLIEDERUNG	WARENBEZUG	
		1 000 DM	PROZENT			1 000 DM	PROZENT
NUMMER DER SYSTE- MATIK 2)	GROSSHANDEL MIT ...			NUMMER DER SYSTE- MATIK 2)	GROSSHANDEL MIT ...		
419 81	ROHSTOFFEN, HALB- U. FERTIGWAREN, OAS	7 633	0,2	419	PAP., DRUCKERZEUGN., WAREN VERSCH. ART, OAS	84 204	2,1
419 83	FERTIGWAREN, OAS	76 492	1,9	41	FERTIGWAREN	3 754 141	91,9
419 8	WAREN VERSCH. ART, OAS	84 125	2,1	40/41	GROSSHANDEL	4 084 679	100
		050			SUPPEN, SOSSEN, BRUEHEN, WUERZEN (OHNE DIAETETISCHE SOWIE OHNE GEWUERZE U. GEWUERZMISCHUNGEN)		
401 14	GETREIDE, SAATEN, FUTTERMITTELN	184	0,0	411 7	SONST. NAHRUNGSMITTELN	188 146	24,6
401 1	GETREIDE, FUTTER- U. DUENGEMITTELN	184	0,0	411 81	WEIN	226	0,0
401 51	LEBENDEM VIEH	192	0,0	411 83	SPIRITUOSEN	2 205	0,3
401 5	LEBENDEN TIEREN, ZOOLOG. BEDARF	192	0,0	411 87	BIER, ALKOHOLFR. GETRAENKEN	637	0,1
401	GETREIDE, FUTTER- U. DUENGEMITTELN, TIEREN	376	0,0	411 8	GETRAENKEN	3 068	0,4
407 4	BAUSTOFFEN, BAUELEMENTEN A. MINERAL. STOFFEN	175	0,0	411 9	TABAKWAREN	344	0,0
407	HOLZ, BAUSTOFFEN, INSTALLATIONSBEDARF	175	0,0	411	NAHRUNGSMITTELN, GETRAENKEN, TABAKWAREN	691 480	90,3
40	ROHSTOFFEN U. HALBWAREN	551	0,1	412 2	METERWARE F. BEKLEIDUNG U. WAESCHE	131	0,0
411 1	NAHRUNGSMITTELN, GETRAEN- KEN, TABAKWAREN, OAS	477 587	62,3	412	TEXTILIEN, BEKLEIDUNG, SCHUHEN, LEDERWAREN	131	0,0
411 25	GEMJESE, OBST, FRUECHTEN	1 527	0,2	416 53	TECHN. FLEISCHEREIBEDARF	2 912	0,4
411 2	SPEISE- U. INDUSTRIE- KARTOFFELN, GEMJESE, OBST	1 527	0,2	416 5	TECHN. SPEZIALBED. F. BEST. WIRTSCHAFTSZWEIGE	2 912	0,4
411 35	SUESSWAREN	799	0,1	416 65	TECHN. BEDARF, ANG	416	0,1
411 3	ZUCKER, SUESSWAREN	799	0,1	416 6	CHEM.-TECHN. ERZEUGNIS- SEN, TECHN. BEDARF, ANG	416	0,1
411 41	MILCHERZEUGNISSEN, FETTWAREN	1 564	0,2	416	FAHRZEUGEN, MASCHINEN, TECHN. BEDARF	3 327	0,4
411 4	MILCHERZEUGNISSEN, FETTWAREN, EIERN	1 554	0,2	418 8	WASCH-, PUTZ- U. REINIGUNGSMITTELN	216	0,0
411 51	WILD, GEFLUEGEL	2 654	0,3	418	PHARMAZEUT., KOSMET. U. AE. ERZEUGNISSEN	216	0,0
411 55	FLEISCH, FLEISCHWAREN	15 056	2,0	419 81	ROHSTOFFEN, HALB- U. FERTIGWAREN, OAS	865	0,1
411 5	WILD, GEFLUEGEL, FLEISCH, FLEISCHWAREN	17 722	2,3	419 82	ROHSTOFFEN U. HALBWAREN ,OAS	175	0,0
411 61	KAFFEE, TEE, ROHKAKAO	607	0,1	419 83	FERTIGWAREN, OAS	69 271	9,0
411 65	GEWUERZEN	126	0,0	419 8	WAREN VERSCH. ART, OAS	70 310	9,2
411 6	KAFFEE, TEE, ROHKAKAO, GEWUERZEN	732	0,1	419	PAP., DRUCKERZEUGN., WAREN VERSCH. ART, OAS	70 310	9,2
411 75	FISCHEN, FISCH- ERZEUGNISSEN	1 941	0,3	41	FERTIGWAREN	765 464	99,9
411 79	SONST. NAHRUNGSMITTELN, ANG	186 205	24,3	40/41	GROSSHANDEL	766 015	100
		052, 053			SPEISESALZ, ESSIG, SENF, EINMACH- MITTEL (OHNE DIAETETISCHE), GEWUERZE, GEWUERZMISCHUNGEN		
401 11	GETREIDE, FUTTER- U. DUENGEMITTELN, OAS	833	0,1	401 5	LEBENDEN TIEREN, ZOOLOG. BEDARF	1 544	0,2
401 14	GETREIDE, SAATEN, FUTTERMITTELN	1 256	0,2	401	GETREIDE, FUTTER- U. DUENGEMITTELN, TIEREN	5 211	0,7
401 17	DUENGEMITTELN	1 577	0,2	402 19	SONST. TEXTIL. ROHSTOFFEN U. HALBWAREN	726	0,1
401 1	GETREIDE, FUTTER- U. DUENGEMITTELN	3 667	0,5	402 1	TEXTIL. ROHSTOFFEN U. HALBWAREN	726	0,1
401 51	LEBENDEM VIEH	1 544	0,2	402 5	HAEUEN, FELLE	1 006	0,1

\*)NUR WARENBEZUEGE VON UNTERNEHMEN MIT MEHR ALS 1 MILL. DM JAHRESUMSATZ. -1)WARENVERZEICHNIS FUER DIE BINNENHANDELSSTATISTIK, AUSGABE 1978. -2)SYSTEMATIK DER WIRTSCHAFTSZWEIGE, AUSGABE 1979.

8 WARENBEZUEGE IM GROSSHANDEL 1980 NACH WARENARTEN UND WIRTSCHAFTSZWEIGEN \*)

"WB"- NUMMER 1)	WARENART ----- WIRTSCHAFTSGLIEDERUNG	WARENBEZUG		"WB"- NUMMER 1)	WARENART ----- WIRTSCHAFTSGLIEDERUNG	WARENBEZUG	
		1 000 DM	PROZENT			1 000 DM	PROZENT
NUMMER DER SYSTE- MATIK 2)	GROSSHANDEL MIT ...	1 000 DM	PROZENT	NUMMER DER SYSTE- MATIK 2)	GROSSHANDEL MIT ...	1 000 DM	PROZENT
402	TEXTIL. ROHSTOFFEN U. HALBWAREN, HAEUTEN USW	1 732	0,2	411 87	BIER, ALKOHOLF.R. GETRAENKEN	176	0,0
404 1	TECHN. CHEMIKALIEN, ROHDROGEN	32 668	4,3	411 8	GETRAENKEN	1 356	0,2
404	TECHN. CHEMIKALIEN, ROHDROGEN, KAUSCHUK	32 668	4,3	411 9	TABAKWAREN	375	0,0
405 7	MINERALDELERZEUGNISSEN	55	0,0	411	NAHRUNGSMITTELN, GETRAENKEN, TABAKWAREN	681 589	88,8
405	FEST. BRENNSTOFFEN, MINERALDELERZEUGNISSEN	55	0,0	412 1	TEXTIL., BEKLEIDG., SCHUHEN, LEDERWAREN, DAS	187	0,0
407 4	BAUSTOFFEN, BAUELEMENTEN A. MINERAL. STOFFEN	93	0,0	412	TEXTILIEN, BEKLEIDUNG, SCHUHEN, LEDERWAREN	187	0,0
407	HOLZ, BAUSTOFFEN, INSTALLATIONSBEDARF	93	0,0	413 15	HAUSRAT A. METALL U. KUNSTSTOFF, ANG	173	0,0
40	ROHSTOFFEN U. HALBWAREN	39 759	5,2	413 1	METALL- U. KUNSTSTOFF- WAREN, ANG	173	0,0
411 1	NAHRUNGSMITTELN, GETRAEN- KEN, TABAKWAREN, OAS	362 292	45,9	413	METALLWAREN, EINRICH- TUNGSGEGENSTAENDEN	173	0,0
411 25	GEMUESE, OBST, FRUECHTEN	4 859	0,6	414 95	SPORT- U. CAMPINGARTIKELN (OH. CAMPINGMOEBEL)	450	0,1
411 2	SPEISE- U. INDUSTRIE- KARTOFFELN, GEMUESE, OBST	4 859	0,6	414 9	SPIELWAREN, SPORTARTIKELN	450	0,1
411 35	SUESSWAREN	1 352	0,2	414	FEINMECH. U. OPT. ERZEUGN., SCHMUCK USW	450	0,1
411 3	ZUCKER, SUESSWAREN	1 352	0,2	416 14	KRAFTFAHRZEUGTEILEN U. -REIFEN	7 706	1,0
411 41	MILCHERZEUGNISSEN, FETTWAREN	8 306	1,1	416 1	FAHRZEUGEN, FAHRZEUGTEILEN U.-REIFEN	7 706	1,0
411 4	MILCHERZEUGNISSEN, FETTWAREN, EIERN	8 306	1,1	416 51	TECHN. BAECKEREIBEDARF	1 015	0,1
411 51	WILD, GEFLUEGEL	1 183	0,2	416 53	TECHN. FLEISCHEREIBEDARF	19 340	2,5
411 55	FLEISCH, FLEISCHWAREN	19 674	2,6	416 5	TECHN. SPEZIALBED. F. BEST. WIRTSCHAFTSZWEIGE	20 355	2,7
411 5	WILD, GEFLUEGEL, FLEISCH, FLEISCHWAREN	20 857	2,7	416 55	TECHN. BEDARF, ANG	1 513	0,2
411 51	KAFFEE, TEE, ROHKAKAO	44 154	5,8	416 6	CHEM.-TECHN. ERZEUGNIS- SEN, TECHN. BEDARF, ANG	1 513	0,2
411 55	GEWUERZEN	90 765	11,8	416	FAHRZEUGEN, MASCHINEN, TECHN. BEDARF	29 575	3,9
411 6	KAFFEE, TEE, ROHKAKAO, GEWUERZEN	134 919	17,6	419 81	ROHSTOFFEN, HALB- U. FERTIGWAREN, OAS	4 844	0,6
411 71	MEHL	2 441	0,3	419 83	FERTIGWAREN, OAS	10 910	1,4
411 75	FISCHEN, FISCH- ERZEUGNISSEN	2 359	0,3	419 8	WAREN VERSCH. ART, DAS	15 754	2,1
411 79	SONST. NAHRUNGSMITTELN, ANG	152 472	19,9	419	PAP., DRUCKERZEUGN., WAREN VERSCH. ART, DAS	15 754	2,1
411 7	SONST. NAHRUNGSMITTELN	157 272	20,6	41	FERTIGWAREN	727 828	94,8
411 81	WEIN	226	0,0	40/41	GROSSHANDEL	757 587	100
411 83	SPIRITUOSEN	954	0,1				
		056, 057			KONFITURIEN, MARMELADEN U.A. BROTAUFSTRICH (OHNE DIAETETI- SCHEN SOWIE OHNE SPEISEFETTE)		
401 14	GETREIDE, SAATEN, FUTTERMITTELN	130	0,0	402	TEXTIL. ROHSTOFFEN U. HALBWAREN, HAEUTEN USW	114	0,0
401 1	GETREIDE, FUTTER- U. DUENGEMITTELN	130	0,0	407 4	BAUSTOFFEN, BAUELEMENTEN A. MINERAL. STOFFEN	175	0,0
401 51	LEBENDEM VIEH	52	0,0	407	HOLZ, BAUSTOFFEN, INSTALLATIONSBEDARF	175	0,0
401 5	LEBENDEN TIEREN, ZOOLOG. BEDARF	52	0,0	40	ROHSTOFFEN U. HALBWAREN	481	0,1
401	GETREIDE, FUTTER- U. DUENGEMITTELN, TIEREN	192	0,0	411 1	NAHRUNGSMITTELN, GETRAEN- KEN, TABAKWAREN, OAS	470 495	61,8
402 5	HAEUTEN, FELLE	114	0,0	411 25	GEMUESE, OBST, FRUECHTEN	18 197	2,4

\*1)NUR WARENBEZUEGE VON UNTERNEHMEN MIT MEHR ALS 1 MILL. DM JAHRESUMSATZ. -1)WARENVERZEICHNIS FUER DIE BINNENHANDELSSTATISTIK, AUSGABE 1978. -2)SYSTEMATIK DER WIRTSCHAFTSZWEIGE, AUSGABE 1979.

8 WARENBEZUEGE IM GROSSHANDEL 1980 NACH WARENARTEN UND WIRTSCHAFTSZWEIGEN \*)

WIRTSCHAFTSGLIEDERUNG	WARENBEZUG		WIRTSCHAFTSGLIEDERUNG	WARENBEZUG	
	1 000 DM	PROZENT		1 000 DM	PROZENT
411 2 SPEISE- U. INDUSTRIE- KARTOFFELN, GEMUESE, OBST	18 197	2,4	412 2 METERWARE F. BEKLEIDUNG U. WAESCHE	131	0,0
411 36 SUESSWAREN	10 149	1,3	412 TEXTILIEN, BEKLEIDUNG, SCHUHEN, LEDERWAREN	131	0,0
411 3 ZUCKER, SUESSWAREN	10 149	1,3	416 42 BAUMASCHINEN, BAUGERAETEN	4 218	0,6
411 41 MILCHERZEUGNISSEN, FETTWAREN	17 226	2,3	416 4 MASCHINEN (OH. LAND- U. SPEZIALMASCHINEN)	4 218	0,6
411 4 MILCHERZEUGNISSEN, FETTWAREN, EIERN	17 226	2,3	416 51 TECHN. BAECKEREIBEDARF	4 688	0,6
411 55 FLEISCH, FLEISCHWAREN	5 880	0,8	416 5 TECHN. SPEZIALBED. F. BEST. WIRTSCHAFTSZWEIGE	4 688	0,6
411 5 WILD, GEFLUEGEL, FLEISCH, FLEISCHWAREN	5 880	0,8	416 65 TECHN. BEDARF, ANG	202	0,0
411 61 KAFFEE, TEE, ROHKAKAO	15 553	2,0	416 6 CHEM.-TECHN. ERZEUGNIS- SEN, TECHN. BEDARF, ANG	202	0,0
411 65 GEWUERZEN	251	0,0	416 FAHRZEUGEN, MASCHINEN, TECHN. BEDARF	9 108	1,2
411 6 KAFFEE, TEE, ROHKAKAO, GEWUERZEN	15 804	2,1	418 8 WASCH-, PUTZ- U. REINIGUNGSMITTELN	216	0,0
411 71 MEHL	9 124	1,2	418 PHARMAZEUT., KOSMET. U. AE. ERZEUGNISSEN	216	0,0
411 75 FISCHEN, FISCH- ERZEUGNISSEN	113	0,0	419 81 ROHSTOFFEN, HALB- U. FERTIGWAREN, OAS	4 490	0,6
411 79 SONST. NAHRUNGSMITTELN, ANG	175 439	23,0	419 83 FERTIGWAREN, OAS	17 848	2,3
411 7 SONST. NAHRUNGSMITTELN	184 677	24,3	419 8 WAREN VERSCH. ART, OAS	22 338	2,9
411 81 WEIN	338	0,0	419 PAP., DRUCKERZEUGN., WAREN VERSCH. ART, OAS	22 338	2,9
411 83 SPIRITUOSEN	5 083	0,8	41 FERTIGWAREN	760 939	99,9
411 8 GETRAENKEN	5 421	0,8	40/41 GROSSHANDEL	761 420	100
411 9 TABAKWAREN	298	0,0			
411 NAHRUNGSMITTELN, GETRAENKEN, TABAKWAREN	729 146	95,8			
	059	ZUCKER			
401 11 GETREIDE, FUTTER- U. DUENGEMITTELN, OAS	65 520	0,9	411 36 SUESSWAREN	9 237	0,1
401 14 GETREIDE, SAATEN, FUTTERMITTELN	18 499	0,2	411 3 ZUCKER, SUESSWAREN	5 936 272	77,8
401 17 DUENGEMITTELN	3 725	0,0	411 41 MILCHERZEUGNISSEN, FETTWAREN	12 602	0,2
401 1 GETREIDE, FUTTER- U. DUENGEMITTELN	88 743	1,2	411 4 MILCHERZEUGNISSEN, FETTWAREN, EIERN	12 602	0,2
401 51 LEBENDEM VIEH	428	0,0	411 55 FLEISCH, FLEISCHWAREN	470	0,0
401 5 LEBENDEN TIEREN, ZOOLOG. BEDARF	428	0,0	411 5 WILD, GEFLUEGEL, FLEISCH, FLEISCHWAREN	470	0,0
401 GETREIDE, FUTTER- U. DUENGEMITTELN, TIEREN	89 171	1,2	411 61 KAFFEE, TEE, ROHKAKAO	9 325	0,1
405 7 MINERALOELERZEUGNISSEN	128	0,0	411 65 GEWUERZEN	1 129	0,0
405 FEST. BRENNSTOFFEN, MINERALOELERZEUGNISSEN	128	0,0	411 6 KAFFEE, TEE, ROHKAKAO, GEWUERZEN	10 454	0,1
407 4 BAUSTOFFEN, BAUELEMENTEN A. MINERAL. STOFFEN	1 125	0,0	411 71 MEHL	11 297	0,1
407 HOLZ, BAUSTOFFEN, INSTALLATIONSBEDARF	1 125	0,0	411 75 FISCHEN, FISCH- ERZEUGNISSEN	227	0,0
40 ROHSTOFFEN U. HALBWAREN	90 424	1,2	411 79 SONST. NAHRUNGSMITTELN, ANG	179 637	2,4
411 1 NAHRUNGSMITTELN, GETRAEN- KEN, TABAKWAREN, OAS	1 272 686	16,7	411 7 SONST. NAHRUNGSMITTELN	191 160	2,5
411 25 GEMUESE, OBST, FRUECHTEN	4 774	0,1	411 81 WEIN	14 510	0,2
411 2 SPEISE- U. INDUSTRIE- KARTOFFELN, GEMUESE, OBST	4 774	0,1	411 83 SPIRITUOSEN	6 763	0,1
411 31 ZUCKER	5 929 035	77,7	411 87 BIER, ALKOHOLFR. GETRAENKEN	5 056	0,1
			411 8 GETRAENKEN	26 328	0,3

\*) NUR WARENBEZUEGE VON UNTERNEHMEN MIT MEHR ALS 1 MILL. DM JAHRESUMSATZ. -1) WARENVERZEICHNIS FUER DIE BINNENHANDELSSTATISTIK, AUSGABE 1978. -2) SYSTEMATIK DER WIRTSCHAFTSZWEIGE, AUSGABE 1979.

8 WARENBEZUEGE IM GROSSHANDEL 1980 NACH WARENARTEN UND WIRTSCHAFTSZWEIGEN \*)

"WB"- NUMMER 1)	WARENART ---	WARENBEZUG		"WB"- NUMMER 1)	WARENART ---	WARENBEZUG	
		1 000 DM	PROZENT			1 000 DM	PROZENT
NUMMER DER SYSTEMATIK 2)	WIRTSCHAFTSGLIEDERUNG			NUMMER DER SYSTEMATIK 2)	WIRTSCHAFTSGLIEDERUNG		
	GROSSHANDEL MIT ...	1 000 DM	PROZENT		GROSSHANDEL MIT ...	1 000 DM	PROZENT
411 9	TABAKWAREN	800	0,0	416 55	TECHN. BRAUEREI- U. KELLEREIBEDARF	1 903	0,0
411	NAHRUNGSMITTELN, GETRAENKEN, TABAKWAREN	7 457 546	97,7	416 5	TECHN. SPEZIALBED. F. BEST. WIRTSCHAFTSZWEIGE	10 503	0,1
413 8	LACKEN, FARBEN, TAPETEN	-	-	416 65	TECHN. BEDARF, ANG	251	0,0
413	METALLWAREN, EINRICH- TUNGSGEGENSTAENDEN	-	-	416 6	CHEM.-TECHN. ERZEUGNIS- SEN, TECHN. BEDARF, ANG	251	0,0
414 96	SPORT- U. CAMPINGARTIKELN (OH. CAMPINGMOEBEL)	450	0,0	416 9	VERPACKUNGSGLAS U. -KERAMIK	3 819	0,1
414 9	SPIELWAREN, SPORTARTIKELN	450	0,0	416	FAHRZEUGEN, MASCHINEN, TECHN. BEDARF	15 055	0,2
414	FEINMECH. U. OPT. ERZEUGN., SCHMUCK USW	450	0,0	419 81	ROHSTOFFEN, HALB- U. FERTIGWAREN, GAS	4 732	0,1
416 2	LANDMASCHINEN, LANDW. GERAETEN	395	0,0	419 82	ROHSTOFFEN U. HALBWAREN , GAS	455	0,0
416 42	BAUMASCHINEN, BAUGERAETEN	-	-	419 83	FERTIGWAREN, GAS	65 165	0,9
416 49	SONST. MASCHINEN (OH. LAND-U.SPEZIALMASCHINEN)	88	0,0	419 8	WAREN VERSCH. ART, GAS	70 362	0,9
416 4	MASCHINEN (OH. LAND- U. SPEZIALMASCHINEN)	88	0,0	419	PAP., DRUCKERZEUGN., WAREN VERSCH. ART, GAS	70 362	0,9
416 51	TECHN. BAEKEREIBEDARF	4 322	0,1	41	FERTIGWAREN	7 543 415	98,8
416 53	TECHN. FLEISCHEREIBEDARF	4 278	0,1	40/41	GROSSHANDEL	7 633 839	100
		050- 063			FLEISCH-U. WURSTKONSERVEN		
401 11	GETREIDE, FUTTER- U. DUENGEMITTELN, GAS	48	0,0	411 5	WILD, GEFLUEGEL, FLEISCH, FLEISCHWAREN	209 155	18,8
401 14	GETREIDE, SAATEN, FUTTERMITTELN	228	0,0	411 51	KAFFEE, TEE, ROHKAKAO	1 693	0,2
401 1	GETREIDE, FUTTER- U. DUENGEMITTELN	276	0,0	411 6	KAFFEE, TEE, ROHKAKAO, GEMUERZEN	1 693	0,2
401 51	LEBENDEM VIEH	62	0,0	411 71	MEHL	1 251	0,1
401 5	LEBENDEN TIEREN, ZOOLOG. BEDARF	62	0,0	411 75	FISCHEN, FISCH- ERZEUGNISSEN	632	0,1
401	GETREIDE, FUTTER- U. DUENGEMITTELN, TIEREN	338	0,0	411 79	SONST. NAHRUNGSMITTELN, ANG	49 454	4,5
407 4	BAUSTOFFEN, BAUELEMENTEN A. MINERAL. STOFFEN	175	0,0	411 7	SONST. NAHRUNGSMITTELN	51 347	4,6
407	HOLZ, BAUSTOFFEN, INSTALLATIONSBEDARF	175	0,0	411 81	WEIN	903	0,1
40	ROHSTOFFEN U. HALBWAREN	513	0,0	411 83	SPIRITUOSEN	2 530	0,2
411 1	NAHRUNGSMITTELN, GETRAEN- KEN, TABAKWAREN, GAS	844 259	58,1	411 87	BIER, ALKOHOLFR. GETRAENKEN	2 849	0,3
411 25	GEMUESE, OBST, FRUECHTEN	11 882	1,1	411 8	GETRAENKEN	6 281	0,6
411 2	SPEISE- U. INDUSTRIE- KARTOFFELN, GEMUESE, OBST	11 882	1,1	411 9	TABAKWAREN	2 770	0,2
411 31	ZUCKER	9 585	0,9	411	NAHRUNGSMITTELN, GETRAENKEN, TABAKWAREN	956 785	86,2
411 36	SUESSWAREN	1 566	0,2	412 2	METERWARE F. BEKLEIDUNG U. WAESCHE	131	0,0
411 3	ZUCKER, SUESSWAREN	11 252	1,0	412 3	OBERBEKLEIDUNG	71	0,0
411 41	MILCHERZEUGNISSEN, FETTWAREN	17 912	1,6	412 45	PULLOV., SAEUGL. BEKLEIDG., KURZW. U. AE.	105	0,0
411 45	EIERN	192	0,0	412 4	HERREN-, DAMEN- U. KINDERWAESCHE USW	105	0,0
411 4	MILCHERZEUGNISSEN, FETTWAREN, EIERN	18 104	1,6	412	TEXTILIEN, BEKLEIDUNG, SCHUHEN, LEDERWAREN	306	0,0
411 51	WILD, GEFLUEGEL	8 055	0,7	413 11	METALL- U. KUNSTSTOFF- WAREN, GAS	20	0,0
411 55	FLEISCH, FLEISCHWAREN	201 092	18,1	413 15	HAUSRAT A. METALL U. KUNSTSTOFF, ANG	250	0,0

\*) NUR WARENBEZUEGE VON UNTERNEHMEN MIT MEHR ALS 1 MILL. DM JAHRESUMSATZ. -1) WARENVERZEICHNIS FUER DIE BINNENHANDELSSTATISTIK, AUSGABE 1978. -2) SYSTEMATIK DER WIRTSCHAFTSZWEIGE, AUSGABE 1979.

8 WARENBEZUEGE IM GROSSHANDEL 1980 NACH WARENARTEN UND WIRTSCHAFTSZWEIGEN \*)

"WB"- NUMMER 1)	WARENART ---	WARENBEZUG		"WB"- NUMMER 1)	WARENART ---	WARENBEZUG	
		1 000 DM	PROZENT			1 000 DM	PROZENT
NUMMER DER SYSTE- MATIK 2)	WIRTSCHAFTSGLIEDERUNG			NUMMER DER SYSTE- MATIK 2)	WIRTSCHAFTSGLIEDERUNG		
	GROSSHANDEL MIT ...	1 000 DM	PROZENT		GROSSHANDEL MIT ...	1 000 DM	PROZENT
413 19	VERPACKUNGSMITTELN A. METALL U. KUNSTSTOFF	11 578	1,0	418 6	KOSMET. ERZEUGN., KOERPERPFLEGEMITTELN	109	0,0
413 1	METALL- U. KUNSTSTOFF- WAREN, ANG	11 858	1,1	418	PHARMAZEUT., KOSMET. U. AE. ERZEUGNISSEN	109	0,0
413	METALLWAREN, EINRICH- TUNGSGEGENSTAENDEN	11 858	1,1	419 81	ROHSTOFFEN, HALB- U. FERTIGWAREN, DAS	2 842	0,3
416 53	TECHN. FLEISCHEREIBEDARF	800	0,1	419 82	ROHSTOFFEN U. HALBWAREN ,DAS	61 774	5,6
416 5	TECHN. SPEZIALBED. F. BEST. WIRTSCHAFTSZWEIGE	800	0,1	419 83	FERTIGWAREN, DAS	74 200	6,7
416 65	TECHN. BEDARF, ANG	620	0,1	419 8	WAREN VERSCH. ART, DAS	138 815	12,6
416 6	CHEM.-TECHN. ERZEUGNIS- SEN, TECHN. BEDARF, ANG	620	0,1	419	PAP., DRUCKERZEUGN., WAREN VERSCH. ART, DAS	138 815	12,6
416	FAHRZEUGEN, MASCHINEN, TECHN. BEDARF	1 420	0,1	41	FERTIGWAREN	1 109 263	100,0
				40/41	GROSSHANDEL	1 109 776	100
		064- 069			FISCHKONSERVEN, MARINADEN, KONSERVENFERTIGGERICHTE (OHNE DIAETETISCHE)		
401 11	GETREIDE, FUTTER- U. DUENGEMITTELN, DAS	69	0,0	411 79	SONST. NAHRUNGSMITTELN, ANG	38 018	4,5
401 14	GETREIDE, SAATEN, FUTTERMITTELN	173	0,0	411 7	SONST. NAHRUNGSMITTELN	123 330	14,5
401 17	DUENGEMITTELN	120	0,0	411 81	WEIN	564	0,1
401 1	GETREIDE, FUTTER- U. DUENGEMITTELN	362	0,0	411 83	SPIRITUOSEN	524	0,1
401	GETREIDE, FUTTER- U. DUENGEMITTELN, TIEREN	362	0,0	411 8	GETRAENKEN	1 088	0,1
407 4	BAUSTOFFEN, BAUELEMENTEN A. MINERAL. STOFFEN	175	0,0	411 9	TABAKWAREN	1 001	0,1
407	HOLZ, BAUSTOFFEN, INSTALLATIONSBEDARF	175	0,0	411	NAHRUNGSMITTELN, GETRAENKEN, TABAKWAREN	771 776	91,0
40	ROHSTOFFEN U. HALBWAREN	537	0,1	413 11	METALL- U. KUNSTSTOFF- WAREN, DAS	10	0,0
411 1	NAHRUNGSMITTELN, GETRAEN- KEN, TABAKWAREN, DAS	598 770	70,6	413 1	METALL- U. KUNSTSTOFF- WAREN, ANG	10	0,0
411 25	GEMUESE, OBST, FRUECHTEN	21 652	2,6	413	METALLWAREN, EINRICH- TUNGSGEGENSTAENDEN	10	0,0
411 2	SPEISE- U. INDUSTRIE- KARTOFFELN, GEMUESE, OBST	21 652	2,6	416 53	TECHN. BEDARF, ANG	152	0,0
411 36	SUESSWAREN	421	0,0	416 5	CHEM.-TECHN. ERZEUGNIS- SEN, TECHN. BEDARF, ANG	152	0,0
411 3	ZUCKER, SUESSWAREN	421	0,0	416	FAHRZEUGEN, MASCHINEN, TECHN. BEDARF	152	0,0
411 41	MILCHERZEUGNISSEN, FETTWAREN	10 370	1,2	418 8	WASCH-, PUTZ- U. REINIGUNGSMITTELN	108	0,0
411 4	MILCHERZEUGNISSEN, FETTWAREN, EIERN	10 370	1,2	418	PHARMAZEUT., KOSMET. U. AE. ERZEUGNISSEN	108	0,0
411 51	WILD, GEFLUEGEL	6 248	0,7	419 81	ROHSTOFFEN, HALB- U. FERTIGWAREN, DAS	21 441	2,5
411 55	FLEISCH, FLEISCHWAREN	5 318	0,6	419 82	ROHSTOFFEN U. HALBWAREN ,DAS	23 984	2,8
411 5	WILD, GEFLUEGEL, FLEISCH, FLEISCHWAREN	11 566	1,4	419 83	FERTIGWAREN, DAS	30 288	3,5
411 61	KAFFEE, TEE, ROHKAKAO	3 454	0,4	419 8	WAREN VERSCH. ART, DAS	75 713	8,9
411 65	GEWUERZEN	125	0,0	419	PAP., DRUCKERZEUGN., WAREN VERSCH. ART, DAS	75 713	8,9
411 6	KAFFEE, TEE, ROHKAKAO, GEWUERZEN	3 579	0,4	41	FERTIGWAREN	847 750	99,9
411 75	FISCHEN, FISCH- ERZEUGNISSEN	85 312	10,1	40/41	GROSSHANDEL	848 295	100

\*1)NUR WARENBEZUEGE VON UNTERNEHMEN MIT MEHR ALS 1 MILL. DM JAHRESUMSATZ. -1)WARENVERZEICHNIS FUER DIE BINNENHANDELSSTATISTIK, AUSGABE 1978. -2)SYSTEMATIK DER WIRTSCHAFTSZWEIGE, AUSGABE 1979.

8 WARENBEZUEGE IM GROSSHANDEL 1980 NACH WARENARTEN UND WIRTSCHAFTSZWEIGEN \*)

"WB"- NUMMER 1)	WARENART ----- WIRTSCHAFTSGLIEDERUNG	WARENBEZUG		"WB"- NUMMER 1)	WARENART ----- WIRTSCHAFTSGLIEDERUNG	WARENBEZUG	
		1 000 DM	PROZENT			1 000 DM	PROZENT
NUMMER DER SYSTE- MATIK 2)	GROSSHANDEL MIT			NUMMER DER SYSTE- MATIK 2)	GROSSHANDEL MIT		
		07			OBST- U. GEMUESEKONSERVEN (OHNE DIAETETISCHE SOWIE OHNE KONSERVENFERTIGGERICHTE)		
401 14	GETREIDE, SAATEN, FUTTERMITTELN	25 907	0,9	411 6	KAFFEE, TEE, ROHKAKAO, GEWUERZEN	2 857	0,1
401 1	GETREIDE, FUTTER- U. DUENGMITTELN	25 907	0,9	411 71	MEHL	16 707	0,6
401 51	LEBENDEM VIEH	1 227	0,0	411 75	FISCHEN, FISCH- ERZEUGNISSEN	5 744	0,2
401 5	LEBENDEN TIEREN, ZOOLOG. BEDARF	1 227	0,0	411 79	SONST. NAHRUNGSMITTELN, ANG	234 205	7,7
401	GETREIDE, FUTTER- U. DUENGMITTELN, TIEREN	27 135	0,9	411 7	SONST. NAHRUNGSMITTELN	256 656	8,5
402 5	HAEUTEN, FELLE	1 099	0,0	411 81	WEIN	6 335	0,2
402	TEXTIL. ROHSTOFFEN U. HALBWAREN, HAEUTEN USW	1 099	0,0	411 83	SPIRITUOSEN	8 854	0,3
405 7	MINERALOELERZEUGNISSEN	261	0,0	411 8	GETRAENKEN	15 189	0,5
405	FEST. BRENNSTOFFEN, MINERALOELERZEUGNISSEN	261	0,0	411 9	TABAKWAREN	280	0,0
405 71	NE-METALLEN	28 029	0,9	411	NAHRUNGSMITTELN, GETRAENKEN, TABAKWAREN	2 734 461	90,2
405 7	NE-METALLEN U. -HALBZEUG	28 029	0,9	412 1	TEXTIL., BEKLEIDG., SCHUHEN, LEDERWAREN, OAS	561	0,0
406	ERZEN, STAHL, NE-METALLEN USW	28 029	0,9	412	TEXTILIEN, BEKLEIDUNG, SCHUHEN, LEDERWAREN	561	0,0
407 4	BAUSTOFFEN, BAUELEMENTEN A. MINERAL. STOFFEN	175	0,0	416 51	TECHN. BAECKEREIBEDARF	1 865	0,1
407	HOLZ, BAUSTOFFEN, INSTALLATIONSBEDARF	175	0,0	416 53	TECHN. FLEISCHEREIBEDARF	2 890	0,1
40	ROHSTOFFEN U. HALBWAREN	56 699	1,9	416 5	TECHN. SPEZIALBED. F. BEST. WIRTSCHAFTSZWEIGE	4 754	0,2
411 1	NAHRUNGSMITTELN, GETRAEN- KEN, TABAKWAREN, OAS	1 692 031	55,8	416 65	TECHN. BEDARF, ANG	754	0,0
411 25	GEMUESE, OBST, FRUECHTEN	680 937	22,5	416 6	CHEM.-TECHN. ERZEUGNIS- SEN, TECHN. BEDARF, ANG	754	0,0
411 2	SPEISE- U. INDUSTRIE- KARTOFFELN, GEMUESE, OBST	680 937	22,5	416	FAHRZEUGEN, MASCHINEN, TECHN. BEDARF	5 508	0,2
411 31	ZUCKER	14 507	0,5	418 8	WASCH-, PUTZ- U. REINIGUNGSMITTELN	548	0,0
411 36	SUESSWAREN	9 198	0,3	418	PHARMAZEUT., KOSMET. U. AE. ERZEUGNISSEN	548	0,0
411 3	ZUCKER, SUESSWAREN	23 705	0,8	419 81	ROHSTOFFEN, HALB- U. FERTIGWAREN, OAS	77 321	2,5
411 41	MILCHERZEUGNISSEN, FETTWAREN	12 403	0,4	419 82	ROHSTOFFEN U. HALBWAREN ,OAS	30 887	1,0
411 4	MILCHERZEUGNISSEN, FETTWAREN, EIERN	12 403	0,4	419 83	FERTIGWAREN, OAS	126 433	4,2
411 51	WILD, GEFLUEGEL	10 590	0,3	419 8	WAREN VERSCH. ART, OAS	234 641	7,7
411 55	FLEISCH, FLEISCHWAREN	39 802	1,3	419	PAP., DRUCKERZEUGN., WAREN VERSCH. ART, OAS	234 641	7,7
411 5	WILD, GEFLUEGEL, FLEISCH, FLEISCHWAREN	50 393	1,7	41	FERTIGWAREN	2 975 819	98,1
411 51	KAFFEE, TEE, ROHKAKAO	1 110	0,0	40/41	GROSSHANDEL	3 032 518	100
411 55	GEWUERZEN	1 757	0,1				
		08			SUESSWAREN (EINSCHL. DAUERBACK- WAREN, ABER OHNE KAKAOPULVER U. DIAETETISCHE SUESSWAREN)		
401 11	GETREIDE, FUTTER- U. DUENGMITTELN, OAS	133	0,0	401 5	LEBENDEN TIEREN, ZOOLOG. BEDARF	48	0,0
401 14	GETREIDE, SAATEN, FUTTERMITTELN	579	0,0	401	GETREIDE, FUTTER- U. DUENGMITTELN, TIEREN	759	0,0
401 1	GETREIDE, FUTTER- U. DUENGMITTELN	711	0,0	404 6	ROHEN TECHN. FETTEN U. OLEEN, KAUTSCHUK	332	0,0
401 51	LEBENDEM VIEH	48	0,0	404	TECHN. CHEMIKALIEN, ROHDROGEN, KAUTSCHUK	332	0,0

\*)NUR WARENBEZUEGE VON UNTERNEHMEN MIT MEHR ALS 1 MILL. DM JAHRESUMSATZ. -1) WARENVERZEICHNIS FUER DIE BINNENHANDELSSTATISTIK, AUSGABE 1978. -2) SYSTEMATIK DER WIRTSCHAFTSZWEIGE, AUSGABE 1979.

8 WARENBEZUEGE IM GROSSHANDEL 1980 NACH WARENARTEN UND WIRTSCHAFTSZWEIGEN \*)

"WB"- NUMMER 1)	WARENART ----- WIRTSCHAFTSGLIEDERUNG	WARENBEZUG		"WB"- NUMMER 1)	WARENART ----- WIRTSCHAFTSGLIEDERUNG	WARENBEZUG	
		1 000 DM	PROZENT			1 000 DM	PROZENT
NUMMER DER SYSTEMATIK 2)	GROSSHANDEL MIT			NUMMER DER SYSTEMATIK 2)	GROSSHANDEL MIT		
407 4	BAUSTOFFEN, BAUELEMENTEN A. MINERAL. STOFFEN	350	0,0	412	TEXTILIEN, BEKLEIDUNG, SCHUHEN, LEDERWAREN	1 325	0,0
407	HOLZ, BAUSTOFFEN, INSTALLATIONSBEDARF	350	0,0	413 11	METALL- U. KUNSTSTOFF- WAREN, OAS	238	0,0
40	ROHSTOFFEN U. HALBWAREN	1 441	0,0	413 15	HAUSRAT A. METALL U. KUNSTSTOFF, ANG	87	0,0
411 1	NAHRUNGSMITTELN, GETRAEN- KEN, TABAKWAREN, OAS	1 835 113	45,3	413 18	SONST. METALL- U. KUNSTSTOFFWAREN, ANG	1 822	0,0
411 25	GEMUESE, OBST, FRUECHTEN	3 702	0,1	413 1	METALL- U. KUNSTSTOFF- WAREN, ANG	2 147	0,1
411 2	SPEISE- U. INDUSTRIE- KARTOFFELN, GEMUESE, OBST	3 702	0,1	413	METALLWAREN, EINRICH- TUNGSGEGENSTAENDEN	2 147	0,1
411 31	ZUCKER	13 172	0,3	414 94	SPIELWAREN	156	0,0
411 35	SUESSWAREN	1 450 765	36,0	414 9	SPIELWAREN, SPORTARTIKELN	156	0,0
411 3	ZUCKER, SUESSWAREN	1 473 938	36,3	414	FEINMECH. U. OPT. ERZEUGN., SCHMUCK USW	156	0,0
411 41	MILCHERZEUGNISSEN, FETTWAREN	5 188	0,1	416 51	TECHN. BAECKEREIBEDARF	4 229	0,1
411 45	EIERN	539	0,0	416 5	TECHN. SPEZIALBED. F. BEST. WIRTSCHAFTSZWEIGE	4 229	0,1
411 4	MILCHERZEUGNISSEN, FETTWAREN, EIERN	5 727	0,1	416 55	TECHN. BEDARF, ANG	289	0,0
411 51	WILD, GEFLUEGEL	192	0,0	416 6	CHEM.-TECHN. ERZEUGNIS- SEN, TECHN. BEDARF, ANG	289	0,0
411 55	FLEISCH, FLEISCHWAREN	1 557	0,0	416	FAHRZEUGEN, MASCHINEN, TECHN. BEDARF	4 518	0,1
411 5	WILD, GEFLUEGEL, FLEISCH, FLEISCHWAREN	1 749	0,0	418 1	PHARMAZEUTISCHEN ERZEUGNISSEN	771	0,0
411 51	KAFFEE, TEE, ROHKAKAO	93 465	2,3	418 6	KOSMET. ERZEUGN., KOERPERPFLEGEMITTELN	916	0,0
411 6	KAFFEE, TEE, ROHKAKAO, GEWUERZEN	93 465	2,3	418 8	WASCH-, PUTZ- U. REINIGUNGSMITTELN	540	0,0
411 71	MEHL	8 593	0,2	418	PHARMAZEUT., KOSMET. U. AE. ERZEUGNISSEN	2 227	0,1
411 75	FISCHEN, FISCH- ERZEUGNISSEN	1 133	0,0	419 15	PAPPE	2 352	0,1
411 79	SONST. NAHRUNGSMITTELN, ANG	235 954	5,8	419 17	SCHREIB- U. PAPIERWAREN, SCHUL- U. BUEROART.	200	0,0
411 7	SONST. NAHRUNGSMITTELN	245 680	6,1	419 1	PAPIER, PAPPE, SCHREIBWAREN	2 551	0,1
411 81	WEIN	2 892	0,1	419 45	UNTERHALTUNGSZEITSCHRIF- TEN, ZEITUNGEN	5 171	0,1
411 83	SPIRITUOSEN	57 191	1,4	419 4	BUECHERN, ZEITSCHRIFTEN, MUSIKALIEN	5 171	0,1
411 87	BIER, ALKOHOLFRR. GETRAENKEN	10 165	0,3	419 81	ROHSTOFFEN, HALB- U. FERTIGWAREN, OAS	557	0,0
411 8	GETRAENKEN	70 248	1,7	419 83	FERTIGWAREN, OAS	257 429	5,3
411 9	TABAKWAREN	47 854	1,2	419 8	WAREN VERSCH. ART, OAS	258 086	5,4
411	NAHRUNGSMITTELN, GETRAENKEN, TABAKWAREN	3 777 476	93,2	419	PAP., DRUCKERZEUGN., WAREN VERSCH. ART, OAS	265 809	5,6
412 3	OBERBEKLEIDUNG	142	0,0	41	FERTIGWAREN	4 053 558	100,0
412 45	PULLOV., SAEUGL. BEKLEIDG., KURZW. U. AE.	627	0,0	40/41	GROSSHANDEL	4 055 099	100
412 4	HERREN-, DAMEN- U. KINDERWAESCHE USW	627	0,0				
412 95	GALANTERIEWAREN, GESCHENKARTIKELN	557	0,0				
412 9	LEDER-, TAESCHNER- U. GALANTERIEW. (OH. SCHUHE)	557	0,0				
		090- 093					
					DIAETETISCHE NAHRUNGSMITTEL U. GETRAENKE (OHNE TIEFGEFRORENE SOWIE OHNE SAEUGLINGS- UND KLEINKINDERNAHRUNG)		
401 14	GETREIDE, SAATEN, FUTTERMITTELN	601	0,1	401 1	GETREIDE, FUTTER- U. DUENGEMITTELN	601	0,1

\*)NUR WARENBEZUEGE VON UNTERNEHMEN MIT MEHR ALS 1 MILL. DM JAHRESUMSATZ. -1)WARENVERZEICHNIS FUER DIE BINNENHANDELSSTATISTIK, AUSGABE 1978. -2)SYSTEMATIK DER WIRTSCHAFTSZWEIGE, AUSGABE 1979.

8 WARENBEZUEGE IM GROSSHANDEL 1980 NACH WARENARTEN UND WIRTSCHAFTSZWEIGEN \*)

"WB"- NUMMER 1)	WARENART ----- WIRTSCHAFTSGLIEDERUNG	WARENBEZUG		"WB"- NUMMER 1)	WARENART ----- WIRTSCHAFTSGLIEDERUNG	WARENBEZUG	
		1 000 DM	PROZENT			1 000 DM	PROZENT
NUMMER DER SYSTEMATIK 2)	GROSSHANDEL MIT ...	1 000 DM	PROZENT	NUMMER DER SYSTEMATIK 2)	GROSSHANDEL MIT ...	1 000 DM	PROZENT
401	GETREIDE, FUTTER- U DUENGEMITTELN, TIEREN	601	0,1	411 81	WEIN	444	0,1
404 6	ROHEN TECHN. FETTEN U. OLEEN, KAUTSCHUK	332	0,1	411 83	SPIRITUOSEN	127	0,0
404	TECHN. CHEMIKALIEN, ROHDROGEN, KAUTSCHUK	332	0,1	411 87	BIER, ALKOHOLF. GETRAENKEN	5 668	1,1
407 4	BAUSTOFFEN, BAUELEMENTEN A. MINERAL. STOFFEN	175	0,0	411 8	GETRAENKEN	5 238	1,2
407	HOLZ, BAUSTOFFEN, INSTALLATIONSBEDARF	175	0,0	411 9	TABAKWAREN	427	0,1
40	ROHSTOFFEN U. HALBWAREN	1 108	0,2	411	NAHRUNGSMITTELN, GETRAENKEN, TABAKWAREN	440 064	87,7
411 1	NAHRUNGSMITTELN, GETRAEN- KEN, TABAKWAREN, OAS	158 543	31,6	418 1	PHARMAZEUTISCHEN ERZEUGNISSEN	45 561	9,1
411 36	SUESSWAREN	411	0,1	418 5	KOSMET. ERZEUGN., KOERPERPFLEGEMITTELN	6 421	1,3
411 3	ZUCKER, SUESSWAREN	411	0,1	418	PHARMAZEUT., KOSMET. U. AE. ERZEUGNISSEN	51 982	10,4
411 41	MILCHERZEUGNISSEN, FETTWAREN	92	0,0	419 13	PAPIER (OH. SCHREIB- U. DRUCKPAPIER)	444	0,1
411 4	MILCHERZEUGNISSEN, FETTWAREN, ETERN	92	0,0	419 1	PAPIER, PAPPE, SCHREIBWAREN	444	0,1
411 55	FLEISCH, FLEISCHWAREN	2 115	0,4	419 83	FERTIGWAREN, OAS	8 175	1,6
411 5	WILD, GEFLUEGEL, FLEISCH, FLEISCHWAREN	2 115	0,4	419 8	WAREN VERSCH. ART, OAS	8 175	1,6
411 79	SONST. NAHRUNGSMITTELN, ANG	272 238	54,3	419	PAP., DRUCKERZEUGN., WAREN VERSCH. ART, OAS	8 619	1,7
411 7	SONST. NAHRUNGSMITTELN	272 238	54,3	41	FERTIGWAREN	500 665	99,8
				40/41	GROSSHANDEL	501 774	100
		094- 097			SAEUGLINGS- U. KLEINKINDER- NAHRUNG		
401 14	GETREIDE, SAATEN, FUTTERMITTELN	63	0,0	411 87	BIER, ALKOHOLF. GETRAENKEN	679	0,1
401 1	GETREIDE, FUTTER- U. DUENGEMITTELN	63	0,0	411 8	GETRAENKEN	918	0,1
401	GETREIDE, FUTTER- U. DUENGEMITTELN, TIEREN	63	0,0	411	NAHRUNGSMITTELN, GETRAENKEN, TABAKWAREN	543 108	86,7
404 1	TECHN. CHEMIKALIEN, ROHDROGEN	42	0,0	416 65	TECHN. BEDARF, ANG	321	0,1
404	TECHN. CHEMIKALIEN, ROHDROGEN, KAUTSCHUK	42	0,0	416 6	CHEM.-TECHN. ERZEUGNIS- SEN, TECHN. BEDARF, ANG	321	0,1
40	ROHSTOFFEN U. HALBWAREN	104	0,0	416	FAHRZEUGEN, MASCHINEN, TECHN. BEDARF	321	0,1
411 1	NAHRUNGSMITTELN, GETRAEN- KEN, TABAKWAREN, OAS	151 078	24,1	418 1	PHARMAZEUTISCHEN ERZEUGNISSEN	45 572	7,3
411 26	GEMUESE, OBST, FRUECHTEN	803	0,1	418 6	KOSMET. ERZEUGN., KOERPERPFLEGEMITTELN	35 982	5,7
411 2	SPEISE- U. INDUSTRIE- KARTOFFELN, GEMUESE, OBST	803	0,1	418 8	WASCH-, PUTZ- U. REINIGUNGSMITTELN	864	0,1
411 41	MILCHERZEUGNISSEN, FETTWAREN	3 348	0,5	418	PHARMAZEUT., KOSMET. U. AE. ERZEUGNISSEN	82 418	13,2
411 4	MILCHERZEUGNISSEN, FETTWAREN, ETERN	3 348	0,5	419 81	ROHSTOFFEN, HALB- U. FERTIGWAREN, OAS	87	0,0
411 71	MEHL	1 734	0,3	419 83	FERTIGWAREN, OAS	424	0,1
411 79	SONST. NAHRUNGSMITTELN, ANG	385 226	61,5	419 8	WAREN VERSCH. ART, OAS	511	0,1
411 7	SONST. NAHRUNGSMITTELN	385 960	61,8	419	PAP., DRUCKERZEUGN., WAREN VERSCH. ART, OAS	511	0,1
411 81	WEIN	113	0,0	41	FERTIGWAREN	626 358	100,0
411 83	SPIRITUOSEN	127	0,0	40/41	GROSSHANDEL	626 463	100

\* ) NUR WARENBEZUEGE VON UNTERNEHMEN MIT MEHR ALS 1 MILL. DM JAHRESUMSATZ. -1) WARENVERZEICHNIS FUER DIE BINNENHANDELSSTATISTIK, AUSGABE 1978. -2) SYSTEMATIK DER WIRTSCHAFTSZWEIGE, AUSGABE 1979.



8 WARENBEZUEGE IM GROSSHANDEL 1980 NACH WARENARTEN UND WIRTSCHAFTSZWEIGEN \*)

"WB"- NUMMER 1)	WARENART ----- WIRTSCHAFTSGLIEDERUNG	WARENBEZUG		"WB"- NUMMER 1)	WARENART ----- WIRTSCHAFTSGLIEDERUNG	WARENBEZUG	
		1 000 DM	PROZENT			1 000 DM	PROZENT
NUMMER DER SYSTE- MATIK 2)	GROSSHANDEL MIT ...			NUMMER DER SYSTE- MATIK 2)	GROSSHANDEL MIT ...		
		100, 101					
							TRAUBENWEINE (OHNE DIABETI- KER-, DESSERT-, PERL- U. SCHAUM- WEINE)
401 11	GETREIDE, FUTTER- U. DUENGENMITTELN, OAS	3 531	0,1	411 9	TABAKWAREN	10 220	0,3
401 14	GETREIDE, SAATEN, FUTTERMITTELN	14 359	0,4	411	NAHRUNGSMITTELN, GETRAENKEN, TABAKWAREN	3 291 176	96,4
401 17	DUENGENMITTELN	498	0,0	412 1	TEXTIL., BEKLEIDG., SCHUHEN, LEDERWAREN, OAS	1 165	0,0
401 1	GETREIDE, FUTTER- U. DUENGENMITTELN	18 387	0,5	412 45	PULLOV., SAEUGL. BEKLEIDG., KURZW. U. AE.	314	0,0
401 51	LEBENDEM VIEH	130	0,0	412 4	HERREN-, DAMEN- U. KINDERWAESCHE USW	314	0,0
401 5	LEBENDEN TIEREN, ZOOLOG. BEDARF	130	0,0	412 95	GALANTERIEWAREN, GESCHENKARTIKELN	469	0,0
401	GETREIDE, FUTTER- U. DUENGENMITTELN, TIEREN	18 517	0,5	412 9	LEDER-, TAESCHNER- U. GALANTERIEW. (OH. SCHUHE)	469	0,0
405 1	FEST. BRENNSTOFFEN, MINERALOELERZEUGN., OAS	298	0,0	412	TEXTILIEN, BEKLEIDUNG, SCHUHEN, LEDERWAREN	1 947	0,1
405 4	FEST. BRENNSTOFFEN	89	0,0	413 11	METALL- U. KUNSTSTOFF- WAREN, OAS	10	0,0
405 7	MINERALOELERZEUGNISSEN	846	0,0	413 1	METALL- U. KUNSTSTOFF- WAREN, ANG	10	0,0
405	FEST. BRENNSTOFFEN, MINERALOELERZEUGNISSEN	1 233	0,0	413	METALLWAREN, EINRICH- TUNGSGEGENSTAENDEN	10	0,0
407 4	BAUSTOFFEN, BAUELEMENTEN A. MINERAL. STOFFEN	252	0,0	414 94	SPIELWAREN	156	0,0
407	HOLZ, BAUSTOFFEN, INSTALLATIONSBEDARF	252	0,0	414 9	SPIELWAREN, SPORTARTIKELN	156	0,0
40	ROHSTOFFEN U. HALBWAREN	20 001	0,6	414	FEINMECH. U. OPT. ERZEUGN., SCHMUCK USW	156	0,0
411 1	NAHRUNGSMITTELN, GETRAE- KEN, TABAKWAREN, OAS	949 042	27,6	416 14	KRAFTFAHRZEUGTEILEN U. -REIFEN	488	0,0
411 25	GEMUESE, OBST, FRUECHTEN	3 260	0,1	416 1	FAHRZEUGEN, FAHRZEUGTEILEN U. -REIFEN	488	0,0
411 2	SPEISE- U. INDUSTRIE- KARTOFFELN, GEMUESE, OBST	3 260	0,1	416 2	LANDMASCHINEN, LANDW. GERAETEN	1 003	0,0
411 35	SUESSWAREN	41 177	1,2	416 51	TECHN. BAECKEREIBEDARF	213	0,0
411 3	ZUCKER, SUESSWAREN	41 177	1,2	416 55	TECHN. BRAUEREI- U. KELLEREIBEDARF	132	0,0
411 41	MILCHERZEUGNISSEN, FETTWAREN	12 222	0,4	416 5	TECHN. SPEZIALBED. F. BEST. WIRTSCHAFTSZWEIGE	345	0,0
411 4	MILCHERZEUGNISSEN, FETTWAREN, EIERN	12 222	0,4	416 65	TECHN. BEDARF, ANG	152	0,0
411 51	WILD, GEFLUEGEL	218	0,0	416 5	CHEM.-TECHN. ERZEUGNIS- SEN, TECHN. BEDARF, ANG	152	0,0
411 55	FLEISCH, FLEISCHWAREN	677	0,0	416	FAHRZEUGEN, MASCHINEN, TECHN. BEDARF	1 987	0,1
411 5	WILD, GEFLUEGEL, FLEISCH, FLEISCHWAREN	895	0,0	418 1	PHARMAZEUTISCHEN ERZEUGNISSEN	17 674	0,5
411 61	KAFFEE, TEE, ROHKAKAO	1 110	0,0	418	PHARMAZEUT., KOSMET. U. AE. ERZEUGNISSEN	17 674	0,5
411 6	KAFFEE, TEE, ROHKAKAO, GEWUERZEN	1 110	0,0	419 81	ROHSTOFFEN, HALB- U. FERTIGWAREN, OAS	171	0,0
411 71	MEHL	182	0,0	419 83	FERTIGWAREN, OAS	79 206	2,3
411 75	FISCHEN, FISCH- ERZEUGNISSEN	2 181	0,1	419 8	WAREN VERSCH. ART, OAS	79 377	2,3
411 79	SONST. NAHRUNGSMITTELN, ANG	36 731	1,1	419	PAP., DRUCKERZEUGN., WAREN VERSCH. ART, OAS	79 377	2,3
411 7	SONST. NAHRUNGSMITTELN	39 095	1,1	41	FERTIGWAREN	3 392 328	99,4
411 81	WEIN	2 134 541	62,6	40/41	GROSSHANDEL	3 412 329	100
411 83	SPIRITUOSEN	58 912	1,7				
411 87	BIER, ALKOHOLF. R. GETRAENKEN	40 703	1,2				
411 8	GETRAENKEN	2 234 155	65,5				

\*) NUR WARENBEZUEGE VON UNTERNEHMEN MIT MEHR ALS 1 MILL. DM JAHRESUMSATZ. -1) WARENVERZEICHNIS FUER DIE BINNENHANDELSSTATISTIK, AUSGABE 1978. -2) SYSTEMATIK DER WIRTSCHAFTSZWEIGE, AUSGABE 1979.

8 WARENBEZUEGE IM GROSSHANDEL 1980 NACH WARENARTEN UND WIRTSCHAFTSZWEIGEN \*)

*WB*- NUMMER 1)	WARENART ----- WIRTSCHAFTSGLIEDERUNG	WARENBEZUG		*WB*- NUMMER 2)	WARENART ----- WIRTSCHAFTSGLIEDERUNG	WARENBEZUG	
		1 000 DM	PROZENT			1 000 DM	PROZENT
		102.					
		103					
					WERMUT-, DESSERT-, OBST- U. PERL- WEINE, BOWLEN, WEINHALTIGE GE- TRAENKE; TRAUBENSCHAUMWEINE, OBSTSCHAUMWEINE (OHNE DIABE- TIKERSCHAUMWEINE)		
401 14	GETREIDE, SAATEN, FUTTERMITTELN	846	0,1	412 1	TEXTIL., BEKLEIDG., SCHUHEN, LEDERWAREN, OAS	229	0,0
401 1	GETREIDE, FUTTER- U. DUENGEMITTELN	846	0,1	412 2	METERWARE F. BEKLEIDUNG U. WAESCHE	261	0,0
401	GETREIDE, FUTTER- U. DUENGEMITTELN, TIEREN	846	0,1	412 45	PULLOV., SAEUGL., BEKLEIDG., KURZW. U. AE.	209	0,0
405 7	MINERALOELERZEUGNISSEN	92	0,0	412 4	HERREN-, DAMEN- U. KINDERWAESCHE USW	209	0,0
405	FEST. BRENNSTOFFEN, MINERALOELERZEUGNISSEN	92	0,0	412 95	GALANTERIEWAREN, GESCHENKARTIKELN	59	0,0
40	ROHSTOFFEN U. HALBWAREN	938	0,1	412 9	LEDER-, TAESCHNER- U. GALANTERIEW. (OH. SCHUHE)	59	0,0
411 1	NAHRUNGSMITTELN, GETRAEN- KEN, TABAKWAREN, OAS	516 789	38,7	412	TEXTILIIEN, BEKLEIDUNG, SCHUHEN, LEDERWAREN	758	0,1
411 25	GEMUESE, OBST, FRUECHTEN	1 044	0,1	414 94	SPIELWAREN	156	0,0
411 2	SPEISE- U. INDUSTRIE- KARTOFFELN, GEMUESE, OBST	1 044	0,1	414 9	SPIELWAREN, SPORTARTIKELN	156	0,0
411 36	SUESSWAREN	20 501	1,5	414	FEINMECH. U. OPT. ERZEUGN., SCHMUCK USW	156	0,0
411 3	ZUCKER, SUESSWAREN	20 501	1,5	416 55	TECHN. BEDARF, ANG	305	0,0
411 41	MILCHERZEUGNISSEN, FETTWAREN	11 952	0,9	416 6	CHEM.-TECHN. ERZEUGNIS- SEN, TECHN. BEDARF, ANG	305	0,0
411 4	MILCHERZEUGNISSEN, FETTWAREN, EIERN	11 952	0,9	416	FAHRZEUGEN, MASCHINEN, TECHN. BEDARF	305	0,0
411 55	FLEISCH, FLEISCHWAREN	1 325	0,1	418 1	PHARMAZEUTISCHEN ERZEUGNISSEN	8 003	0,6
411 5	WILD, GEFLUEGEL, FLEISCH, FLEISCHWAREN	1 325	0,1	418	PHARMAZEUT., KOSMET. U. AE. ERZEUGNISSEN	8 003	0,6
411 61	KAFFEE, TEE, ROHKAKAO	1 110	0,1	419 17	SCHREIB- U. PAPIERWAREN, SCHUL- U. BUEROART.	100	0,0
411 6	KAFFEE, TEE, ROHKAKAO, GEWUERZEN	1 110	0,1	419 1	PAPIER, PAPPE, SCHREIBWAREN	100	0,0
411 71	MEHL	157	0,0	419 45	UNTERHALTUNGSZEITSCHRIF- TEN, ZEITUNGEN	1 637	0,1
411 75	FISCHEN, FISCH- ERZEUGNISSEN	1 664	0,1	419 4	BUECHERN, ZEITSCHRIFTEN, MUSIKALIEN	1 637	0,1
411 79	SONST. NAHRUNGSMITTELN, ANG	27 165	2,0	419 81	ROHSTOFFEN, HALB- U. FERTIGWAREN, OAS	87	0,0
411 7	SONST. NAHRUNGSMITTELN	28 986	2,2	419 83	FERTIGWAREN, OAS	57 239	4,3
411 81	WEIN	520 478	39,0	419 8	WAREN VERSCH. ART, OAS	57 326	4,3
411 83	SPIRITUOSEN	110 038	8,2	419	PAP., DRUCKERZEUGN., WAREN VERSCH. ART, OAS	59 063	4,4
411 87	BIER, ALKOHOLFRR. GETRAENKEN	48 375	3,6	41	FERTIGWAREN	1 335 106	99,9
411 8	GETRAENKEN	678 892	50,8	40/41	GROSSHANDEL	1 336 044	100
411 9	TABAKWAREN	6 222	0,5				
411	NAHRUNGSMITTELN, GETRAENKEN, TABAKWAREN	1 266 821	94,8				
		104-					
		109			SPIRITUOSEN		
401 11	GETREIDE, FUTTER- U. DUENGEMITTELN, OAS	2 977	0,1	402 5	HAEUTEN, FELLEN	114	0,0
401 14	GETREIDE, SAATEN, FUTTERMITTELN	1 328	0,0	402	TEXTIL. ROHSTOFFEN U. HALBWAREN, HAEUTEN USW	114	0,0
401 1	GETREIDE, FUTTER- U. DUENGEMITTELN	4 305	0,1	405 7	MINERALOELERZEUGNISSEN	263	0,0
401	GETREIDE, FUTTER- U. DUENGEMITTELN, TIEREN	4 305	0,1	405	FEST. BRENNSTOFFEN, MINERALOELERZEUGNISSEN	263	0,0
				407 4	BAUSTOFFEN, BAUELEMENTEN A. MINERAL. STOFFEN	427	0,0

\*1)NUR WARENBEZUEGE VON UNTERNEHMEN MIT MEHR ALS 1 MILL. DM JAHRESUMSATZ. -1)WARENVERZEICHNIS FUER DIE BINNENHANDELSSTATISTIK, AUSGABE 1978. -2)SYSTEMATIK DER WIRTSCHAFTSZWEIGE, AUSGABE 1979.

8 WARENBEZUEGE IM GROSSHANDEL 1980 NACH WARENARTEN UND WIRTSCHAFTSZWEIGEN \*)

"WB"- NUMMER 1)	WARENART ----- WIRTSCHAFTSGLIEDERUNG	WARENBEZUG		"WB"- NUMMER 1)	WARENART ----- WIRTSCHAFTSGLIEDERUNG	WARENBEZUG	
		1 000 DM	PROZENT			1 000 DM	PROZENT
NUMMER DER SYSTE- MATIK 2)	GROSSHANDEL MIT ...			NUMMER DER SYSTE- MATIK 2)	GROSSHANDEL MIT ...		
407	HOLZ, BAUSTOFFEN, INSTALLATIONSBEDARF	427	0,0	412 7	HEIM- U. HAUSTEXTIL., BODENBELAEGEN, BETTWAREN	209	0,0
40	ROHSTOFFEN U. HALBWAREN	5 110	0,1	412 95	GALANTERIEWAREN, GESCHENKARTIKELN	908	0,0
411 1	NAHRUNGSMITTELN, GETRAE- KEN, TABAKWAREN, OAS	2 538 430	53,8	412 9	LEDER-, TAESCHNER- U. GALANTERIEW. (OH. SCHUHE)	908	0,0
411 25	GEMUESE, OBST, FRUECHTEN	10 847	0,2	412	TEXTILIEN, BEKLEIDUNG, SCHUHEN, LEDERWAREN	2 149	0,0
411 2	SPEISE- U. INDUSTRIE- KARTOFFELN, GEMUESE, OBST	10 847	0,2	413 11	METALL- U. KUNSTSTOFF- WAREN, OAS	10	0,0
411 36	SUESSWAREN	211 068	4,5	413 1	METALL- U. KUNSTSTOFF- WAREN, ANG	10	0,0
411 3	ZUCKER, SUESSWAREN	211 068	4,5	413	METALLWAREN, EINRICH- TUNGSGEGENSTAENDEN	10	0,0
411 41	MILCHERZEUGNISSEN, FETTWAREN	25 492	0,5	414 94	SPIELWAREN	99	0,0
411 4	MILCHERZEUGNISSEN, FETTWAREN, EIERN	25 492	0,5	414 9	SPIELWAREN, SPORTARTIKELN	99	0,0
411 51	WILD, GEFLUEGEL	600	0,0	414	FEINMECH. U. OPT. ERZEUGN., SCHMUCK USW	99	0,0
411 55	FLEISCH, FLEISCHWAREN	5 551	0,1	416 51	TECHN. BAECKEREIBEDARF	177	0,0
411 5	WILD, GEFLUEGEL, FLEISCH, FLEISCHWAREN	5 151	0,1	416 53	TECHN. FLEISCHEREIBEDARF	84	0,0
411 51	KAFFEE, TEE, ROHKAKAO	2 284	0,0	416 5	TECHN. SPEZIALBED. F. BEST. WIRTSCHAFTSZWEIGE	261	0,0
411 6	KAFFEE, TEE, ROHKAKAO, GEMUERZEN	2 284	0,0	416 65	TECHN. BEDARF, ANG	1 253	0,0
411 71	MEHL	2 985	0,1	416 6	CHEM.-TECHN. ERZEUGNIS- SEN, TECHN. BEDARF, ANG	1 253	0,0
411 75	FISCHEN, FISCH- ERZEUGNISSEN	2 840	0,1	416	FAHRZEUGEN, MASCHINEN, TECHN. BEDARF	1 513	0,0
411 79	SONST. NAHRUNGSMITTELN, ANG	98 070	2,1	418 1	PHARMAZEUTISCHEN ERZEUGNISSEN	27 458	0,6
411 7	SONST. NAHRUNGSMITTELN	103 895	2,2	418 6	KOSMET. ERZEUGN., KOERPERPFLEGE MITTELN	1 055	0,0
411 81	WEIN	235 176	5,0	418 8	WASCH-, PUTZ- U. REINIGUNGSMITTELN	321	0,0
411 83	SPIRITUOSEN	855 456	18,1	418	PHARMAZEUT., KOSMET. U. AE. ERZEUGNISSEN	28 833	0,6
411 87	BIER, ALKOHOLFR. GETRAENKEN	178 187	3,8	419 45	UNTERHALTUNGSZEITSCHRIF- TEN, ZEITUNGEN	2 995	0,1
411 8	GETRAENKEN	1 269 819	26,9	419 4	BUECHERN, ZEITSCHRIFTEN, MUSIKALIEN	2 995	0,1
411 9	TABAKWAREN	105 944	2,2	419 81	ROHSTOFFEN, HALB- U. FERTIGWAREN, OAS	12 809	0,3
411	NAHRUNGSMITTELN, GETRAENKEN, TABAKWAREN	4 273 941	90,6	419 83	FERTIGWAREN, OAS	391 959	8,3
412 1	TEXTIL., BEKLEIDG., SCHUHEN, LEDERWAREN, OAS	229	0,0	419 8	WAREN VERSCH. ART, OAS	404 768	8,6
412 3	OBERBEKLEIDUNG	71	0,0	419	PAP., DRUCKERZEUGN., WAREN VERSCH. ART, OAS	407 763	8,6
412 45	PULLOV., SAEUGL. BEKLEIDG., KURZW. U. AE.	732	0,0	41	FERTIGWAREN	4 714 309	99,9
412 4	HERREN-, DAMEN- U. KINDERWAESCHE USW	732	0,0	40/41	GROSSHANDEL	4 719 419	100
412 71	HEIMTEXTILIEN, BODENBELAEGEN	209	0,0				
		110-	BIERE				
		113	(OHNE DIAETETISCHE)				
401 11	GETREIDE, FUTTER- U. DUENGMITTELN, OAS	2 685	0,1	401 5	LEBENDEN TIEREN, ZOOLOG. BEDARF	265	0,0
401 14	GETREIDE, SAATEN, FUTTERMITTELN	2 366	0,1	401	GETREIDE, FUTTER- U. DUENGMITTELN, TIEREN	5 316	0,1
401 1	GETREIDE, FUTTER- U. DUENGMITTELN	5 051	0,1	405 7	MINERALOELERZEUGNISSEN	847	0,0
401 51	LEBENDEM VIEH	265	0,0	405	FEST. BRENNSTOFFEN, MINERALOELERZEUGNISSEN	847	0,0

\*)NUR WARENBEZUEGE VON UNTERNEHMEN MIT MEHR ALS 1 MILL. DM JAHRESUMSATZ. -1)WARENVERZEICHNIS FUER DIE BINNENHANDELSSTATISTIK, AUSGABE 1978. -2)SYSTEMATIK DER WIRTSCHAFTSZWEIGE, AUSGABE 1979.

8 WARENBEZUEGE IM GROSSHANDEL 1980 NACH WARENARTEN UND WIRTSCHAFTSZWEIGEN \*)

"WB"- NUMMER 1)	WARENART ----- WIRTSCHAFTSGLIEDERUNG	WARENBEZUG		"WB"- NUMMER 1)	WARENART ----- WIRTSCHAFTSGLIEDERUNG	WARENBEZUG	
		1 000 DM	PROZENT			1 000 DM	PROZENT
407 11	ROHHOLZ	31	0,0	411	NAHRUNGSMITTELN, GETRAENKEN, TABAKWAREN	3 459 773	95,4
407 1	HOLZ U. -HALBWAREN, BAUELEMENTEN A. HOLZ	31	0,0	412 1	TEXTIL., BEKLEIDG., SCHUHEN, LEDERWAREN, OAS	935	0,0
407 4	BAUSTOFFEN, BAUELEMENTEN A. MINERAL. STOFFEN	694	0,0	412 2	METERWARE F. BEKLEIDUNG U. WAESCHE	285	0,0
407	HOLZ, BAUSTOFFEN, INSTALLATIONSBEDARF	725	0,0	412	TEXTILIEN, BEKLEIDUNG, SCHUHEN, LEDERWAREN	1 221	0,0
40	ROHSTOFFEN U. HALBWAREN	5 887	0,2	413 11	METALL- U. KUNSTSTOFF- WAREN, OAS	50	0,0
411 1	NAHRUNGSMITTELN, GETRAEN- KEN, TABAKWAREN, OAS	1 086 223	30,2	413 15	HAUSRAT A. METALL U. KUNSTSTOFF, ANG	173	0,0
411 25	GEMUESE, OBST, FRUECHTEN	666	0,0	413 1	METALL- U. KUNSTSTOFF- WAREN, ANG	233	0,0
411 2	SPEISE- U. INDUSTRIE- KARTOFFELN, GEMUESE, OBST	666	0,0	413 5	MOEBELN, KUNSTGEGEN- STAENDEN U. AE.	298	0,0
411 36	SUESSWAREN	23 866	0,7	413	METALLWAREN, EINRICH- TUNGSGEGENSTAENDEN	531	0,0
411 3	ZUCKER, SUESSWAREN	23 866	0,7	416 51	TECHN. BAECKEREIBEDARF	213	0,0
411 41	MILCHERZEUGNISSEN, FETTWAREN	3 582	0,1	416 55	TECHN. BRAUEREI- U. KELLEREIBEDARF	315	0,0
411 4	MILCHERZEUGNISSEN, FETTWAREN, EIERN	3 582	0,1	416 5	TECHN. SPEZIALBED. F. BEST. WIRTSCHAFTSZWEIGE	528	0,0
411 51	WILD, GEFLUEGEL	200	0,0	416 55	TECHN. BEDARF, ANG	625	0,0
411 55	FLEISCH, FLEISCHWAREN	1 471	0,0	416 5	CHEM.-TECHN. ERZEUGNIS- SEN, TECHN. BEDARF, ANG	625	0,0
411 5	WILD, GEFLUEGEL, FLEISCH, FLEISCHWAREN	1 671	0,0	416	FAHRZEUGEN, MASCHINEN, TECHN. BEDARF	1 153	0,0
411 61	KAFFEE, TEE, ROHKAKAO	97	0,0	419 45	UNTERHALTUNGSZEITSCHRIF- TEN, ZEITUNGEN	2 456	0,1
411 6	KAFFEE, TEE, ROHKAKAO, GEWUERZEN	97	0,0	419 4	BUECHERN, ZEITSCHRIFTEN, MUSIKALIEN	2 456	0,1
411 71	MEHL	871	0,0	419 81	ROHSTOFFEN, HALB- U. FERTIGWAREN, OAS	4 454	0,1
411 75	FISCHEN, FISCH- ERZEUGNISSEN	340	0,0	419 82	ROHSTOFFEN U. HALBWAREN ,OAS	42 583	1,2
411 79	SONST. NAHRUNGSMITTELN, ANG	43 511	1,2	419 83	FERTIGWAREN, OAS	59 554	1,9
411 7	SONST. NAHRUNGSMITTELN	44 822	1,2	419 8	WAREN VERSCH. ART, OAS	116 502	3,2
411 81	WEIN	16 885	0,5	419	PAP., DRUCKERZEUGN., WAREN VERSCH. ART, OAS	119 058	3,3
411 83	SPIRITUOSEN	27 913	0,8	41	FERTIGWAREN	3 591 736	99,8
411 87	BIER, ALKOHOLFREI, GETRAENKEN	2 242 220	52,3	40/41	GROSSHANDEL	3 596 623	100
411 8	GETRAENKEN	2 287 019	53,5				
411 9	TABAKWAREN	21 728	0,6				
		115- 118			ALKOHOLFREIE GETRAENKE (OHNE TIEFGEFRORENE U. DIAETETISCHE)		
401 11	GETREIDE, FUTTER- U. DUENGEMITTELN, OAS	841	0,0	405 45	EISEN (OH. ROMEISEN) U. STAHL U. -HALBZEUG	2 100	0,1
401 14	GETREIDE, SAATEN, FUTTERMITTELN	1 502	0,1	405 4	EISEN U. STAHL U. -HALBZEUG	2 100	0,1
401 17	DUENGEMITTELN	100	0,0	405	ERZEN, STAHL, NE-METALLEN USW	2 100	0,1
401 1	GETREIDE, FUTTER- U. DUENGEMITTELN	2 542	0,1	407 11	ROHHOLZ	31	0,0
401	GETREIDE, FUTTER- U. DUENGEMITTELN, TIEREN	2 542	0,1	407 1	HOLZ U. -HALBWAREN, BAUELEMENTEN A. HOLZ	31	0,0
405 7	MINERALOELERZEUGNISSEN	910	0,0	407 4	BAUSTOFFEN, BAUELEMENTEN A. MINERAL. STOFFEN	405	0,0
405	FEST. BRENNSTOFFEN, MINERALOELERZEUGNISSEN	910	0,0	407	HOLZ, BAUSTOFFEN, INSTALLATIONSBEDARF	438	0,0

\*)NUR WARENBEZUEGE VON UNTERNEHMEN MIT MEHR ALS 1 MILL. DM JAHRESUMSATZ. -1)WARENVERZEICHNIS FUER DIE BINNENHANDELSSTATISTIK, AUSGABE 1978. -2)SYSTEMATIK DER WIRTSCHAFTSZWEIGE, AUSGABE 1979.

8 WARENBEZUEGE IM GROSSHANDEL 1980 NACH WARENARTEN UND WIRTSCHAFTSZWEIGEN \*)

"WB"- NUMMER 1)	WARENART ---	WARENBEZUG		"WB"- NUMMER 1)	WARENART ---	WARENBEZUG	
		1 000 DM	PROZENT			1 000 DM	PROZENT
NUMMER DER SYSTEMATIK 2)	WIRTSCHAFTSGLIEDERUNG			NUMMER DER SYSTEMATIK 2)	WIRTSCHAFTSGLIEDERUNG		
	GROSSHANDEL MIT ...	1 000 DM	PROZENT		GROSSHANDEL MIT ...	1 000 DM	PROZENT
40	ROHSTOFFEN U. HALBWAREN	5 990	0,2	413 15	HAUSRAT A. METALL U. KUNSTSTOFF, ANG	87	0,0
411 1	NAHRUNGSMITTELN, GETRAENKEN, TABAKWAREN, DAS	1 125 326	41,5	413 1	METALL- U. KUNSTSTOFFWAREN, ANG	87	0,0
411 25	GEMUESE, OBST, FRUECHTEN	96 012	3,5	413 6	MOEBELN, KUNSTGEGENSTAENDEN U. AE.	595	0,0
411 2	SPEISE- U. INDUSTRIEKARTOFFELN, GEMUESE, OBST	96 012	3,5	413	METALLWAREN, EINRICHTUNGSGEGENSTAENDEN	682	0,0
411 31	ZUCKER	9 585	0,4	414 65	EDELMETALLWAREN, SCHMUCK U. AE.	420	0,0
411 36	SUESSWAREN	35 341	1,3	414 6	UHREN, EDELMETALLWAREN, SCHMUCK U. AE.	420	0,0
411 3	ZUCKER, SUESSWAREN	44 926	1,7	414	FEINMECH. U. OPT. ERZEUGN., SCHMUCK USW	420	0,0
411 41	MILCHERZEUGNISSEN, FETTWAREN	29 186	1,1	416 51	TECHN. BAECKEREIBEDARF	790	0,0
411 45	EIERN	1 008	0,0	416 53	TECHN. FLEISCHEREIBEDARF	168	0,0
411 4	MILCHERZEUGNISSEN, FETTWAREN, EIERN	30 194	1,1	416 5	TECHN. SPEZIALBED. F. BEST. WIRTSCHAFTSZWEIGE	958	0,0
411 51	WILD, GEFLUEGEL	2 753	0,1	416 65	TECHN. BEDARF, ANG	735	0,0
411 55	FLEISCH, FLEISCHWAREN	3 394	0,1	416 6	CHEM.-TECHN. ERZEUGNISSEN, TECHN. BEDARF, ANG	735	0,0
411 5	WILD, GEFLUEGEL, FLEISCH, FLEISCHWAREN	6 147	0,2	416	FAHRZEUGEN, MASCHINEN, TECHN. BEDARF	1 693	0,1
411 61	KAFFEE, TEE, ROHKAKAO	1 255	0,0	418 1	PHARMAZEUTISCHEN ERZEUGNISSEN	633	0,0
411 6	KAFFEE, TEE, ROHKAKAO, GEWUERZEN	1 255	0,0	418 6	KOSMET. ERZEUGN., KOERPERPFLEGE MITTELN	28	0,0
411 71	MEHL	2 348	0,1	418 8	WASCH-, PUTZ- U. REINIGUNGSMITTELN	2 160	0,1
411 75	FISCHEN, FISCHERZEUGNISSEN	66	0,0	418	PHARMAZEUT., KOSMET. U. AE. ERZEUGNISSEN	2 821	0,1
411 79	SONST. NAHRUNGSMITTELN, ANG	59 864	2,2	419 46	UNTERHALTUNGSZEITSCHRIFTEN, ZEITUNGEN	1 817	0,1
411 7	SONST. NAHRUNGSMITTELN	62 278	2,3	419 4	BUECHERN, ZEITSCHRIFTEN, MUSIKALIEN	1 817	0,1
411 81	WEIN	11 689	0,4	419 81	ROHSTOFFEN, HALB- U. FERTIGWAREN, DAS	6 417	0,2
411 83	SPIRITUOSEN	38 706	1,4	419 83	FERTIGWAREN, DAS	143 831	5,3
411 87	BIER, ALKOHOLFRR. GETRAENKEN	1 119 190	41,3	419 8	WAREN VERSCH. ART, DAS	150 248	5,5
411 8	GETRAENKEN	1 169 585	43,2	419	PAP., DRUCKERZEUGN., WAREN VERSCH. ART, DAS	152 065	5,6
411 9	TABAKWAREN	9 500	0,4	41	FERTIGWAREN	2 703 277	99,8
411	NAHRUNGSMITTELN, GETRAENKEN, TABAKWAREN	2 545 222	93,9	40/41	GROSSHANDEL	2 709 267	100
412 1	TEXTIL., BEKLEIDG., SCHUHEN, LEDERWAREN, OAS	374	0,0				
412	TEXTILIEN, BEKLEIDUNG, SCHUHEN, LEDERWAREN	374	0,0				
		120,					
		121					
401 11	GETREIDE, FUTTER- U. DUENGEMITTELN, DAS	64	0,0	407 4	BAUSTOFFEN, BAUELEMENTEN A. MINERAL. STOFFEN	175	0,0
401 14	GETREIDE, SAATEN, FUTTERMITTELN	835	0,0	407	HOLZ, BAUSTOFFEN, INSTALLATIONSBEDARF	175	0,0
401 1	GETREIDE, FUTTER- U. DUENGEMITTELN	899	0,0	40	ROHSTOFFEN U. HALBWAREN	1 252	0,0
401 51	LEBENDEM VIEH	178	0,0	411 1	NAHRUNGSMITTELN, GETRAENKEN, TABAKWAREN, OAS	1 061 111	20,9
401 5	LEBENDEN TIEREN, ZOOLOG. BEDARF	178	0,0	411 25	GEMUESE, OBST, FRUECHTEN	6 855	0,1
401	GETREIDE, FUTTER- U. DUENGEMITTELN, TIEREN	1 077	0,0	411 2	SPEISE- U. INDUSTRIEKARTOFFELN, GEMUESE, OBST	6 855	0,1
				411 31	ZUCKER	9 552	0,2

\*) NUR WARENBEZUEGE VON UNTERNEHMEN MIT MEHR ALS 1 MILL. DM JAHRESUMSATZ. -1) WARENVERZEICHNIS FUER DIE BINNENHANDELSSTATISTIK, AUSGABE 1978. -2) SYSTEMATIK DER WIRTSCHAFTSZWEIGE, AUSGABE 1979.

8 WARENBEZUEGE IM GROSSHANDEL 1980 NACH WARENARTEN UND WIRTSCHAFTSZWEIGEN \*)

"WB"- NUMMER 1)	WARENART ---	WARENBEZUG		"WB"- NUMMER 1)	WARENART ---	WARENBEZUG	
		1 000 DM	PROZENT			1 000 DM	PROZENT
NUMMER DER SYSTEM- MATIK 2)	WIRTSCHAFTSGLIEDERUNG			NUMMER DER SYSTEM- MATIK 2)	WIRTSCHAFTSGLIEDERUNG		
	GROSSHANDEL MIT ...	1 000 DM	PROZENT		GROSSHANDEL MIT ...	1 000 DM	PROZENT
411 36	SUESSWAREN	19 529	0,4	412 4	HERREN-, DAMEN- U. KINDERWAESCHE USW	105	0,0
411 3	ZUCKER, SUESSWAREN	29 081	0,6	412	TEXTILIEN, BEKLEIDUNG, SCHUHEN, LEDERWAREN	856	0,0
411 41	MILCHERZEUGNISSEN, FETTWAREN	5 623	0,1	413 2	ELEKTROTECHN. ERZEUG- NISSEN, ANG	808	0,0
411 4	MILCHERZEUGNISSEN, FETTWAREN, EIERN	5 623	0,1	413	METALLWAREN, EINRICH- TUNGSGEGENSTAENDEN	808	0,0
411 55	FLEISCH, FLEISCHWAREN	5 392	0,1	415 44	BUEROMASCHINEN, ADV-GERAETEN U.-EINR.	376	0,0
411 5	WILD, GEFLUEGEL, FLEISCH, FLEISCHWAREN	5 392	0,1	415 49	SONST. MASCHINEN (OH. LAND-U. SPEZIALMASCHINEN)	1 191	0,0
411 61	KAFFEE, TEE, ROHKAKAO	3 811 828	74,9	416 4	MASCHINEN (OH. LAND- U. SPEZIALMASCHINEN)	1 568	0,0
411 6	KAFFEE, TEE, ROHKAKAO, GEWUERZEN	3 811 828	74,9	416 51	TECHN. BAECKEREIBEDARF	790	0,0
411 71	MEHL	1 081	0,0	416 5	TECHN. SPEZIALBED. F. BEST. WIRTSCHAFTSZWEIGE	790	0,0
411 75	FISCHEN, FISCH- ERZEUGNISSEN	217	0,0	416 65	TECHN. BEDARF, ANG	457	0,0
411 79	SONST. NAHRUNGSMITTELN, ANG	62 787	1,2	416 6	CHEM.-TECHN. ERZEUGNIS- SEN, TECHN. BEDARF, ANG	457	0,0
411 7	SONST. NAHRUNGSMITTELN	64 084	1,3	416	FAHRZEUGEN, MASCHINEN, TECHN. BEDARF	2 814	0,1
411 81	WEIN	1 599	0,0	418 1	PHARMAZEUTISCHEN ERZEUGNISSEN	633	0,0
411 83	SPIRITUOSEN	2 248	0,0	418	PHARMAZEUT., KOSMET. U. AE. ERZEUGNISSEN	633	0,0
411 87	BIER, ALKOHOLFRR. GETRAENKEN	1 671	0,0	419 81	ROHSTOFFEN, HALB- U. FERTIGWAREN, OAS	21 413	0,4
411 8	GETRAENKEN	5 518	0,1	419 83	FERTIGWAREN, OAS	63 925	1,3
411 9	TABAKWAREN	4 917	0,1	419 8	WAREN VERSCH. ART, OAS	85 338	1,7
411	NAHRUNGSMITTELN, GETRAENKEN, TABAKWAREN	4 994 408	98,2	419	PAP., DRUCKERZEUGN., WAREN VERSCH. ART, OAS	85 338	1,7
412 1	TEXTIL., BEKLEIDG., SCHUHEN, LEDERWAREN, OAS	229	0,0	41	FERTIGWAREN	5 084 857	100,0
412 2	METERWARE F. BEKLEIDUNG U. WAESCHE	522	0,0	40/41	GROSSHANDEL	5 085 109	100
412 45	PULLOV., SAEUGL., BEKLEIDG., KURZW. U. AE.	105	0,0				
		122- 124			TEE, KAFFEEMITTEL, KAKAO-U. SCHO- KOLADENPULVER, INSTANTGETRAENKE (OHNE KAFFEE-EXTRAKT)		
401 11	GETREIDE, FUTTER- U. DUENGMITTELN, OAS	69	0,0	411 2	SPEISE- U. INDUSTRIE- KARTOFFELN, GEMUESE, OBST	1 192	0,1
401 14	GETREIDE, SAATEN, FUTTERMITTELN	173	0,0	411 31	ZUCKER	17 732	1,2
401 1	GETREIDE, FUTTER- U. DUENGMITTELN	241	0,0	411 36	SUESSWAREN	31 164	2,1
401 51	LEBENDEM VIEH	48	0,0	411 3	ZUCKER, SUESSWAREN	48 896	3,4
401 5	LEBENDEN TIEREN, ZOOLOG. BEDARF	48	0,0	411 41	MILCHERZEUGNISSEN, FETTWAREN	7 118	0,5
401	GETREIDE, FUTTER- U. DUENGMITTELN, TIEREN	289	0,0	411 4	MILCHERZEUGNISSEN, FETTWAREN, EIERN	7 118	0,5
407 4	BAUSTOFFEN, BAUELEMENTEN A. MINERAL. STOFFEN	175	0,0	411 55	FLEISCH, FLEISCHWAREN	1 785	0,1
407	HOLZ, BAUSTOFFEN, INSTALLATIONSBEDARF	175	0,0	411 5	WILD, GEFLUEGEL, FLEISCH, FLEISCHWAREN	1 785	0,1
40	ROHSTOFFEN U. HALBWAREN	465	0,0	411 61	KAFFEE, TEE, ROHKAKAO	761 670	52,5
411 1	NAHRUNGSMITTELN, GETRAEN- KEN, TABAKWAREN, OAS	522 230	36,0	411 65	GEWUERZEN	13 792	0,9
411 25	GEMUESE, OBST, FRUECHTEN	1 192	0,1	411 6	KAFFEE, TEE, ROHKAKAO, GEWUERZEN	775 462	53,4
				411 71	MEHL	839	0,1
				411 75	FISCHEN, FISCH- ERZEUGNISSEN	113	0,0

\*) NUR WARENBEZUEGE VON UNTERNEHMEN MIT MEHR ALS 1 MILL. DM JAHRESUMSATZ. - 1) WARENVERZEICHNIS FUER DIE BINNENHANDELSSTATISTIK, AUSGABE 1978. - 2) SYSTEMATIK DER WIRTSCHAFTSZWEIGE, AUSGABE 1979.

"WB"- NUMMER 1)	WARENART ----- WIRTSCHAFTSGLIEDERUNG	WARENBEZUG		"WB"- NUMMER 1)	WARENART ----- WIRTSCHAFTSGLIEDERUNG	WARENBEZUG	
		1 000 DM	PROZENT			1 000 DM	PROZENT
NUMMER DER SYSTE- MATIK 2)	GROSSHANDEL MIT ...			NUMMER DER SYSTE- MATIK 2)	GROSSHANDEL MIT ...		
411 79	SONST. NAHRUNGSMITTELN, ANG	45 382	3,1	416 49	SONST. MASCHINEN (OH. LAND-U. SPEZIALMASCHINEN)	6 009	0,4
411 7	SONST. NAHRUNGSMITTELN	46 334	3,2	416 4	MASCHINEN (OH. LAND- U. SPEZIALMASCHINEN)	6 009	0,4
411 81	WEIN	382	0,0	416 65	TECHN. BEDARF, ANG	2 651	0,2
411 83	SPIRITUOSEN	1 422	0,1	416 6	CHEM.-TECHN. ERZEUGNIS- SEN, TECHN. BEDARF, ANG	2 651	0,2
411 87	BIER, ALKOHOLFR. GETRAENKEN	2 156	0,1	416	FAHRZEUGEN, MASCHINEN, TECHN. BEDARF	8 660	0,6
411 8	GETRAENKEN	3 960	0,3	418 1	PHARMAZEUTISCHEN ERZEUGNISSEN	633	0,0
411 9	TABAKWAREN	5 996	0,4	418	PHARMAZEUT., KOSMET. U. AE. ERZEUGNISSEN	633	0,0
411	NAHRUNGSMITTELN, GETRAENKEN, TABAKWAREN	1 412 974	97,3	418 17	SCHREIB- U. PAPIERWAREN, SCHUL- U. BUEROART.	100	0,0
412 71	HEIMTEXTILIEN, BODENBELAEGEN	505	0,0	419 1	PAPIER, PAPPE, SCHREIBWAREN	100	0,0
412 7	HEIM- U. HAUSTEXTIL., BODENBELAEGEN, BETTWAREN	505	0,0	419 81	ROHSTOFFEN, HALB- U. FERTIGWAREN, OAS	2 015	0,1
412	TEXTILIEN, BEKLEIDUNG, SCHUHEN, LEDERWAREN	505	0,0	419 83	FERTIGWAREN, OAS	26 275	1,8
413 2	ELEKTROTECHN. ERZEUG- NISSEN, ANG	202	0,0	419 8	WAREN VERSCH. ART, OAS	28 290	1,9
413 3	FEINKERAMIK U. GLASWAREN F. D. HAUSHALT	80	0,0	419	PAP., DRUCKERZEUGN., WAREN VERSCH. ART, OAS	28 390	2,0
413 6	MOEBELN, KUNSTGEGEN- STAENDEN U. AE.	57	0,0	41	FERTIGWAREN	1 451 500	100,0
413	METALLWAREN, EINRICH- TUNGSGEGENSTAENDEN	339	0,0	40/41	GROSSHANDEL	1 451 965	100
		125- 129					
					TABAKWAREN		
401 11	GETREIDE, FUTTER- U. DUENGEMITTELN, OAS	696	0,0	411 6	KAFFEE, TEE, ROHKAKAO, GEWUERZEN	1 636	0,0
401 14	GETREIDE, SAATEN, FUTTERMITTELN	863	0,0	411 79	SONST. NAHRUNGSMITTELN, ANG	68 775	0,7
401 1	GETREIDE, FUTTER- U. DUENGEMITTELN	1 559	0,0	411 7	SONST. NAHRUNGSMITTELN	68 775	0,7
401 51	LEBENDEM VIEH	48	0,0	411 81	WEIN	3 377	0,0
401 5	LEBENDEN TIEREN, ZOOLOG. BEDARF	48	0,0	411 83	SPIRITUOSEN	37 922	0,4
401	GETREIDE, FUTTER- U. DUENGEMITTELN, TIEREN	1 607	0,0	411 87	BIER, ALKOHOLFR. GETRAENKEN	39 600	0,4
405 7	MINERALOELERZEUGNISSEN	169	0,0	411 8	GETRAENKEN	80 899	0,8
405	FEST. BRENNSTOFFEN, MINERALOELERZEUGNISSEN	169	0,0	411 9	TABAKWAREN	7 615 547	73,5
407 4	BAUSTOFFEN, BAUELEMENTEN A. MINERAL. STOFFEN	350	0,0	411	NAHRUNGSMITTELN, GETRAENKEN, TABAKWAREN	10 222 828	98,7
407	HOLZ, BAUSTOFFEN, INSTALLATIONSBEDARF	350	0,0	412 1	TEXTIL., BEKLEIDG., SCHUHEN, LEDERWAREN, OAS	229	0,0
40	ROHSTOFFEN U. HALBWAREN	2 127	0,0	412 2	METERWARE F. BEKLEIDUNG U. WAESCHE	1 858	0,0
411 1	NAHRUNGSMITTELN, GETRAEN- KEN, TABAKWAREN, OAS	2 445 508	23,6	412 95	GALANTERIEWAREN, GESCHENKARTIKELN	270	0,0
411 36	SUESSWAREN	6 016	0,1	412 9	LEDER-, TAESCHNER- U. GALANTERIEW. (OH. SCHUHE)	270	0,0
411 3	ZUCKER, SUESSWAREN	6 016	0,1	412	TEXTILIEN, BEKLEIDUNG, SCHUHEN, LEDERWAREN	2 357	0,0
411 41	MILCHERZEUGNISSEN, FETTWAREN	138	0,0	413 5	MOEBELN, KUNSTGEGEN- STAENDEN U. AE.	413	0,0
411 45	EIERN	4 309	0,0	413 8	LACKEN, FARBEN, TAPETEN	-	-
411 4	MILCHERZEUGNISSEN, FETTWAREN, EIERN	4 447	0,0	413	METALLWAREN, EINRICH- TUNGSGEGENSTAENDEN	413	0,0
411 61	KAFFEE, TEE, ROHKAKAO	1 636	0,0	414 94	SPIELWAREN	196	0,0

\*)NUR WARENBEZUEGE VON UNTERNEHMEN MIT MEHR ALS 1 MILL. DM JAHRESUMSATZ. -1)WARENVERZEICHNIS FUER DIE BINNENHANDELSSTATISTIK, AUSGABE 1978. -2)SYSTEMATIK DER WIRTSCHAFTSZWEIGE, AUSGABE 1979.

8 WARENBEZUEGE IM GROSSHANDEL 1980 NACH WARENARTEN UND WIRTSCHAFTSZWEIGEN \*)

"WB"- NUMMER 1)	WARENART ----- WIRTSCHAFTSGLIEDERUNG	WARENBEZUG		"WB"- NUMMER 1)	WARENART ----- WIRTSCHAFTSGLIEDERUNG	WARENBEZUG	
		1 000 DM	PROZENT			1 000 DM	PROZENT
NUMMER DER SYSTE- MATIK 2)				NUMMER DER SYSTE- MATIK 2)			
414 9	SPIELWAREN, SPORTARTIKELN	198	0,0	416	FAHRZEUGEN, MASCHINEN, TECHN. BEDARF	1 294	0,0
414	FEINMECH. U. OPT. ERZEUGN., SCHMUCK USW	198	0,0	419 45	UNTERHALTUNGSZEITSCHRIF- TEN, ZEITUNGEN	34 971	0,3
416 2	LANDMASCHINEN, LANDW. GERAETEN	45	0,0	419 4	BUECHERN, ZEITSCHRIFTEN, MUSIKALIEN	34 971	0,3
416 49	SONST. MASCHINEN (OH. LAND-U. SPEZIALMASCHINEN)	425	0,0	419 81	ROHSTOFFEN, HALB- U. FERTIGWAREN, OAS	9 471	0,1
416 4	MASCHINEN (OH. LAND- U. SPEZIALMASCHINEN)	425	0,0	419 83	FERTIGWAREN, OAS	85 808	0,8
416 53	TECHN. FLEISCHEREIBEDARF	43	0,0	419 8	WAREN VERSCH. ART, OAS	95 279	0,9
416 5	TECHN. SPEZIALBED. F. BEST. WIRTSCHAFTSZWEIGE	43	0,0	419	PAP., DRUCKERZEUGN., WAREN VERSCH. ART, OAS	130 250	1,3
416 65	TECHN. BEDARF, ANG	781	0,0	41	FERTIGWAREN	10 357 340	100,0
416 6	CHEM.-TECHN. ERZEUGNIS- SEN, TECHN. BEDARF, ANG	781	0,0	40/41	GROSSHANDEL	10 359 467	100
		13			BACKWAREN (OHNE TIEFGEFRORENE U. DIAETETISCHE SOWIE OHNE DAUERBACKWAREN)		
401 11	GETREIDE, FUTTER- U. DUENGENMITTELN, OAS	902	0,1	411 81	WEIN	332	0,0
401 14	GETREIDE, SAATEN, FUTTERMITTELN	1 257	0,1	411 83	SPIRITUOSEN	1 190	0,1
401 1	GETREIDE, FUTTER- U. DUENGENMITTELN	2 159	0,2	411 87	BIER, ALKOHOLFR. GETRAENKEN	405	0,0
401	GETREIDE, FUTTER- U. DUENGENMITTELN, TIEREN	2 159	0,2	411 8	GETRAENKEN	1 928	0,2
405 7	MINERALOELERZEUGNISSEN	454	0,1	411 9	TABAKWAREN	1 645	0,2
405	FEST. BRENNSTOFFEN, MINERALOELERZEUGNISSEN	454	0,1	411	NAHRUNGSMITTELN, GETRAENKEN, TABAKWAREN	816 797	91,6
40	ROHSTOFFEN U. HALBWAREN	2 613	0,3	412 1	TEXTIL., BEKLEIDG., SCHUHEN, LEDERWAREN, OAS	229	0,0
411 1	NAHRUNGSMITTELN, GETRAEN- KEN, TABAKWAREN, OAS	427 418	47,9	412 2	METERWARE F. BEKLEIDUNG U. WAESCHE	251	0,0
411 25	GEMJESE, OBST, FRUECHTEN	803	0,1	412 71	HEIMTEXTILIEN, BODENBELAEGEN	278	0,0
411 2	SPEISE- U. INDUSTRIE- KARTOFFELN, GEMJESE, OBST	803	0,1	412 7	HEIM- U. HAUSTEXTIL., BODENBELAEGEN, BETTWAREN	278	0,0
411 36	SUESSWAREN	12 215	1,4	412	TEXTILIEN, BEKLEIDUNG, SCHUHEN, LEDERWAREN	758	0,1
411 3	ZUCKER, SUESSWAREN	12 215	1,4	413 15	HAUSRAT A. METALL U. KUNSTSTOFF, ANG	346	0,0
411 41	MILCHERZEUGNISSEN, FETTWAREN	1 760	0,2	413 1	METALL- U. KUNSTSTOFF- WAREN, ANG	346	0,0
411 4	MILCHERZEUGNISSEN, FETTWAREN, ETERN	1 760	0,2	413	METALLWAREN, EINRICH- TUNGSGEGENSTAENDEN	346	0,0
411 51	WILD, GEFLUEGEL	1 994	0,2	415 51	TECHN. BAECKEREIBEDARF	2 649	0,3
411 55	FLEISCH, FLEISCHWAREN	4 373	0,6	416 5	TECHN. SPEZIALBED. F. BEST. WIRTSCHAFTSZWEIGE	2 649	0,3
411 5	WILD, GEFLUEGEL, FLEISCH, FLEISCHWAREN	6 367	0,7	416 65	TECHN. BEDARF, ANG	50	0,0
411 61	KAFFEE, TEE, ROHKAKAO	1 159	0,1	416 6	CHEM.-TECHN. ERZEUGNIS- SEN, TECHN. BEDARF, ANG	50	0,0
411 65	GEWUERZEN	251	0,0	416	FAHRZEUGEN, MASCHINEN, TECHN. BEDARF	2 599	0,3
411 6	KAFFEE, TEE, ROHKAKAO, GEWUERZEN	1 410	0,2	419 81	ROHSTOFFEN, HALB- U. FERTIGWAREN, OAS	11 460	1,3
411 71	MEHL	1 035	0,1	419 83	FERTIGWAREN, DAS	56 721	6,4
411 75	FISCHEN, FISCH- ERZEUGNISSEN	433	0,0	419 8	WAREN VERSCH. ART, OAS	68 181	7,6
411 79	SONST. NAHRUNGSMITTELN, ANG	351 781	40,6	419	PAP., DRUCKERZEUGN., WAREN VERSCH. ART, OAS	68 181	7,6
411 7	SONST. NAHRUNGSMITTELN	353 250	40,8				

\*) NUR WARENBEZUEGE VON UNTERNEHMEN MIT MEHR ALS 1 MILL. DM JAHRESUMSATZ. -1) WARENVERZEICHNIS FUER DIE BINNENHANDELSSTATISTIK, AUSGABE 1978. -2) SYSTEMATIK DER WIRTSCHAFTSZWEIGE, AUSGABE 1979.



8 WARENBEZUEGE IM GROSSHANDEL 1980 NACH WARENARTEN UND WIRTSCHAFTSZWEIGEN \*)

"WB"- NUMMER 1)	WARENART ----- WIRTSCHAFTSGLIEDERUNG	WARENBEZUG		"WB"- NUMMER 1)	WARENART ----- WIRTSCHAFTSGLIEDERUNG	WARENBEZUG	
		1 000 DM	PROZENT			1 000 DM	PROZENT
NUMMER DER SYSTEMATIK 2)				NUMMER DER SYSTEMATIK 2)			
41	FERTIGWAREN	888 791	99,7	40/41	GROSSHANDEL	891 404	100
					NAHRUNGSMITTEL, GETRAENKE, TABAKWAREN		
401 11	GETREIDE, FUTTER- U. DUENGEMITTELN, OAS	335 588	0,3	408 7	SONST. ALTMATERIALIEN U. RESTSTOFFEN	1 486	0,0
401 14	GETREIDE, SAATEN, FUTTERMITTELN	755 770	0,6	408	ALTMATERIAL, RESTSTOFFEN	1 486	0,0
401 17	DUENGEMITTELN	7 561	0,0	40	ROHSTOFFEN U. HALBWAREN	1 597 563	1,3
401 1	GETREIDE, FUTTER- U. DUENGEMITTELN	1 099 018	0,9	411 1	NAHRUNGSMITTELN, GETRAEN- KEN, TABAKWAREN, OAS	35 414 414	28,1
401 3	BLUMEN, PFLANZEN, BLUMENBINDEREIDEBARF	97 057	0,1	411 21	SPEISE- UND INDUSTRIE- KARTOFFELN	472 563	0,4
401 51	LEBENDEM VIEH	192 512	0,2	411 25	GEMUESE, OBST, FRUECHTEN	12 597 163	10,1
401 55	SONST. LEBENDEN TIEREN, ZOOLOG. BEDARF	1 515	0,0	411 2	SPEISE- U. INDUSTRIE- KARTOFFELN, GEMUESE, OBST	13 169 726	10,4
401 5	LEBENDEN TIEREN, ZOOLOG. BEDARF	194 029	0,2	411 31	ZUCKER	6 354 564	5,0
401	GETREIDE, FUTTER- U. DUENGEMITTELN, TIEREN	1 390 104	1,1	411 36	SUESSWAREN	1 978 035	1,6
402 19	SONST. TEXTIL-ROHSTOFFEN U. HALBWAREN	726	0,0	411 3	ZUCKER, SUESSWAREN	8 332 599	6,6
402 1	TEXTIL-ROHSTOFFEN U. HALBWAREN	726	0,0	411 41	MILCHERZEUGNISSEN, FETTWAREN	13 175 332	10,5
402 5	HAEUTEN, FELLEN	15 085	0,0	411 45	EIERN	1 373 068	1,1
402 7	LEDER	15 393	0,0	411 4	MILCHERZEUGNISSEN, FETTWAREN, EIERN	14 548 400	11,5
402	TEXTIL-ROHSTOFFEN U. HALBWAREN, HAEUTEN USW	32 205	0,0	411 51	WILD, GEFLUEGEL	1 715 276	1,4
404 1	TECHN. CHEMIKALIEN, ROHDROGEN	42 585	0,0	411 55	FLEISCH, FLEISCHWAREN	19 939 339	15,8
404 6	ROHEN TECHN. FETTEN U. OLEN, KAUSCHUK	45 287	0,0	411 5	WILD, GEFLUEGEL, FLEISCH, FLEISCHWAREN	21 554 515	17,2
404	TECHN. CHEMIKALIEN, ROHDROGEN, KAUSCHUK	87 872	0,1	411 51	WILD, GEFLUEGEL, FLEISCH, FLEISCHWAREN	21 554 515	17,2
405 1	FEST. BRENNSTOFFEN, MINERALOELERZEUGN., OAS	798	0,0	411 51	WILD, GEFLUEGEL, FLEISCH, FLEISCHWAREN	21 554 515	17,2
405 4	FEST. BRENNSTOFFEN	89	0,0	411 51	WILD, GEFLUEGEL, FLEISCH, FLEISCHWAREN	21 554 515	17,2
405 7	MINERALOELERZEUGNISSEN	10 972	0,0	411 51	WILD, GEFLUEGEL, FLEISCH, FLEISCHWAREN	21 554 515	17,2
405	FEST. BRENNSTOFFEN, MINERALOELERZEUGNISSEN	11 859	0,0	411 51	WILD, GEFLUEGEL, FLEISCH, FLEISCHWAREN	21 554 515	17,2
406 45	EISEN (OH. ROHEISEN) U. STAHL U. -HALBZEUG	13 456	0,0	411 51	WILD, GEFLUEGEL, FLEISCH, FLEISCHWAREN	21 554 515	17,2
406 4	EISEN U. STAHL U. -HALBZEUG	13 456	0,0	411 51	WILD, GEFLUEGEL, FLEISCH, FLEISCHWAREN	21 554 515	17,2
406 71	NE-METALLEN	35 036	0,0	411 51	WILD, GEFLUEGEL, FLEISCH, FLEISCHWAREN	21 554 515	17,2
406 7	NE-METALLEN U. -HALBZEUG	35 036	0,0	411 51	WILD, GEFLUEGEL, FLEISCH, FLEISCHWAREN	21 554 515	17,2
406	ERZEN, STAHL, NE-METALLEN USW	48 493	0,0	411 51	WILD, GEFLUEGEL, FLEISCH, FLEISCHWAREN	21 554 515	17,2
407 11	ROHHOLZ	62	0,0	411 51	WILD, GEFLUEGEL, FLEISCH, FLEISCHWAREN	21 554 515	17,2
407 1	HOLZ U. -HALBWAREN, BAUELEMENTEN A. HOLZ	62	0,0	411 51	WILD, GEFLUEGEL, FLEISCH, FLEISCHWAREN	21 554 515	17,2
407 4	BAUSTOFFEN, BAUELEMENTEN A. MINERAL- STOFFEN	25 482	0,0	411 51	WILD, GEFLUEGEL, FLEISCH, FLEISCHWAREN	21 554 515	17,2
407	HOLZ, BAUSTOFFEN, INSTALLATIONSBEDARF	25 544	0,0	411 51	WILD, GEFLUEGEL, FLEISCH, FLEISCHWAREN	21 554 515	17,2
408 79	SONST. ALTMATERIALIEN U. RESTSTOFFEN, ANG	1 486	0,0	411 51	WILD, GEFLUEGEL, FLEISCH, FLEISCHWAREN	21 554 515	17,2
				411 75	FISCHEN, FISCH- ERZEUGNISSEN	1 515 213	1,3
				411 76	SONST. NAHRUNGSMITTELN, ANG	4 798 011	3,8
				411 7	SONST. NAHRUNGSMITTELN	6 811 855	5,4
				411 81	WEIN	2 959 070	2,3
				411 83	SPIRITUOSEN	1 231 708	1,0
				411 87	BIER, ALKOHOLFR. GETRAENKEN	3 702 828	2,9
				411 8	GETRAENKEN	7 893 606	6,3
				411 9	TABAKWAREN	7 847 550	6,2
				411	NAHRUNGSMITTELN, GETRAENKEN, TABAKWAREN	120 579 728	95,6
				412 1	TEXTIL., BEKLEIDG., SCHUHEN, LEDERWAREN, OAS	9 218	0,0
				412 2	METERWARE F. BEKLEIDUNG U. WAESCHE	6 703	0,0
				412 3	OBERBEKLEIDUNG	283	0,0
				412 45	PULLOV., SAEUGL. BEKLEIDG., KURZW. U. AE.	2 091	0,0
				412 4	HERREN-, DAMEN- U. KINDERWAESCHE USW	2 091	0,0

\*) NUR WARENBEZUEGE VON UNTERNEHMEN MIT MEHR ALS 1 MILL. DM JAHRESUMSATZ. -1) WARENVERZEICHNIS FUER DIE BINNENHANDELSSTATISTIK, AUSGABE 1978. -2) SYSTEMATIK DER WIRTSCHAFTSZWEIGE, AUSGABE 1979.

8 WARENBEZUEGE IM GROSSHANDEL 1980 NACH WARENARTEN UND WIRTSCHAFTSZWEIGEN \*)

"WB"- NUMMER 1)	WARENART ---	WARENBEZUG		"WB"- NUMMER 1)	WARENART ---	WARENBEZUG	
		1 000 DM	PROZENT			1 000 DM	PROZENT
NUMMER DER SYSTE- MATIK 2)	WIRTSCHAFTSGLIEDERUNG			NUMMER DER SYSTE- MATIK 2)	WIRTSCHAFTSGLIEDERUNG		
	GROSSHANDEL MIT ...	1 000 DM	PROZENT		GROSSHANDEL MIT ...	1 000 DM	PROZENT
412 71	HEIMTEXTILIEN, BODENBELAEGEN	1 756	0,0	416 49	SONST. MASCHINEN (OH. LAND-U. SPEZIALMASCHINEN)	12 271	0,0
412 7	HEIM- U. HAUSTEXTIL., BODENBELAEGEN, BETTWAREN	1 756	0,0	416 4	MASCHINEN (OH. LAND- U. SPEZIALMASCHINEN)	15 865	0,0
412 95	GALANTERIEWAREN, GESCHENKARTIKELN	2 263	0,0	416 51	TECHN. BAECKEREIBEDARF	37 173	0,0
412 9	LEDER-, TAESCHNER- U. GALANTERIEW. (OH. SCHUHE)	2 263	0,0	416 53	TECHN. FLEISCHEREIBEDARF	50 481	0,0
412	TEXTILIEN, BEKLEIDUNG, SCHUHEN, LEDERWAREN	22 314	0,0	416 55	TECHN. BRAUEREI- U. KELLEREIBEDARF	4 313	0,0
413 11	METALL- U. KUNSTSTOFF- WAREN, OAS	347	0,0	416 5	TECHN. SPEZIALBED. F. BEST. WIRTSCHAFTSZWEIGE	91 967	0,1
413 14	KLEINEISENWAREN USW	690	0,0	416 55	TECHN. BEDARF, ANG	18 962	0,0
413 15	HAUSRAT A. METALL U. KUNSTSTOFF, ANG	1 126	0,0	416 6	CHEM.-TECHN. ERZEUGNIS- SEN, TECHN. BEDARF, ANG	18 962	0,0
413 18	SONST. METALL- U. KUNSTSTOFFWAREN, ANG	1 822	0,0	416 9	VERPACKUNGSGLAS U. -KERAMIK	3 819	0,0
413 19	VERPACKUNGSMITTELN A. METALL U. KUNSTSTOFF	11 578	0,0	416	FAHRZEUGEN, MASCHINEN, TECHN. BEDARF	141 705	0,1
413 1	METALL- U. KUNSTSTOFF- WAREN, ANG	15 553	0,0	418 1	PHARMAZEUTISCHEN ERZEUGNISSEN	147 999	0,1
413 2	ELEKTROTECHN. ERZEUG- NISSEN, ANG	1 010	0,0	418 6	KOSMET. ERZEUGN., KOERPERPFLEGEMITTELN	44 555	0,0
413 3	FEINKERAMIK U. GLASWAREN F. D. HAUSHALT	80	0,0	418 8	WASCH-, PUTZ- U. REINIGUNGSMITTELN	5 073	0,0
413 6	MOEBELN, KUNSTGEGEN- STAENDEN U. AE.	1 363	0,0	418	PHARMAZEUT., KOSMET. U. AE. ERZEUGNISSEN	197 637	0,2
413	METALLWAREN, EINRICH- TUNGSGEGENSTAENDEN	18 016	0,0	419 13	PAPIER (OH. SCHREIB- U. DRUCKPAPIER)	444	0,0
414 65	EDELMETALLWAREN, SCHMUCK U. AE.	420	0,0	419 15	PAPPE	2 352	0,0
414 6	UHREN, EDELMETALLWAREN, SCHMUCK U. AE.	420	0,0	419 17	SCHREIB- U. PAPIERWAREN, SCHUL- U. BUEROART.	1 013	0,0
414 94	SPIELWAREN	766	0,0	419 1	PAPIER, PAPPE, SCHREIBWAREN	3 809	0,0
414 96	SPORT- U. CAMPINGARTIKELN (OH. CAMPINGMOEBEL)	900	0,0	419 45	UNTERHALTUNGSZEITSCHRIF- TEN, ZEITUNGEN	49 867	0,0
414 9	SPIELWAREN, SPORTARTIKELN	1 666	0,0	419 4	BUECHERN, ZEITSCHRIFTEN, MUSIKALIEN	49 867	0,0
414	FEINMECH. U. OPT. ERZEUGN., SCHMUCK USW	2 086	0,0	419 81	ROHSTOFFEN, HALB- U. FERTIGWAREN, OAS	244 921	0,2
416 14	KRAFTFAHRZEUGTEILEN U. -REIFEN	8 194	0,0	419 82	ROHSTOFFEN U. HALBWAREN ,OAS	160 441	0,1
416 1	FAHRZEUGEN, FAHRZEUGTEILEN U.-REIFEN	8 194	0,0	419 83	FERTIGWAREN, OAS	3 056 917	2,4
416 2	LANDMASCHINEN, LANDW. GERAETEN	1 898	0,0	419 8	WAREN VERSCH. ART, OAS	3 462 279	2,7
416 42	BAUMASCHINEN, BAUGERAETEN	4 218	0,0	419	PAP., DRUCKERZEUGN., WAREN VERSCH. ART, OAS	3 515 955	2,8
416 44	BUEROMASCHINEN, ADV.-GERAETEN U.-EINR.	376	0,0	41	FERTIGWAREN	124 477 441	98,7
		19		40/41	GROSSHANDEL	126 075 003	100
					HAUS-, TISCH- U. BETTWAESCHE, BETTWAREN		
401 14	GETREIDE, SAATEN, FUTTERMITTELN	68	0,0	402 1	TEXTIL. ROHSTOFFEN U. HALBWAREN	180	0,0
401 1	GETREIDE, FUTTER- U. DUENGMITTELN	68	0,0	402	TEXTIL. ROHSTOFFEN U. HALBWAREN, HAEUEN USW	180	0,0
401	GETREIDE, FUTTER- U. DUENGMITTELN, TIEREN	68	0,0	405 7	MINERALOELERZEUGNISSEN	3 311	0,3
402 19	SONST. TEXTIL. ROHSTOFFEN U. HALBWAREN	180	0,0	405	FEST. BRENNSTOFFEN, MINERALOELERZEUGNISSEN	3 311	0,3

\*)NUR WARENBEZUEGE VON UNTERNEHMEN MIT MEHR ALS 1 MILL. DM JAHRESUMSATZ. -1)WARENVERZEICHNIS FUER DIE BINNENHANDELSSTATISTIK, AUSGABE 1978. -2)SYSTEMATIK DER WIRTSCHAFTSZWEIGE, AUSGABE 1979.

8 WARENBEZUEGE IM GROSSHANDEL 1980 NACH WARENARTEN UND WIRTSCHAFTSZWEIGEN \*)

"WB"- NUMMER 1)	WARENART ----- WIRTSCHAFTSGLIEDERUNG	WARENBEZUG		"WB"- NUMMER 1)	WARENART ----- WIRTSCHAFTSGLIEDERUNG	WARENBEZUG	
		1 000 DM	PROZENT			1 000 DM	PROZENT
NUMMER DER SYSTE- MATIK 2)	GROSSHANDEL MIT ...			NUMMER DER SYSTE- MATIK 2)	GROSSHANDEL MIT ...		
406 45	EISEN (OH. ROHEISEN) U. STAHL U. -HALBZEUG	4 280	0,4	413 1	METALL- U. KUNSTSTOFF- WAREN, ANG	2 395	0,2
406 4	EISEN U. STAHL U. -HALBZEUG	4 280	0,4	413 3	FEINKERAMIK U. GLASWAREN F. D. HAUSHALT	646	0,1
406	ERZEN, STAHL, NE-METALLEN USW	4 280	0,4	413 6	MOEBELN, KUNSTGEGEN- STAENDEN U. AE.	50 830	4,4
407 6	FLACHGLAS	538	0,0	413 71	RUNDFUNK-, FERNSEH- U. PHONOTECHN. GERAETEN	1 049	0,1
407	HOLZ, BAUSTOFFEN, INSTALLATIONSBEDARF	538	0,0	413 7	RUNDFUNK-, FERNSEH- U. PHONOTECHN. GERAET. USW	1 049	0,1
40	ROHSTOFFEN U. HALBWAREN	8 378	0,7	413 8	LACKEN, FARBEN, TAPETEN	17 355	1,5
411 1	NAHRUNGSMITTELN, GETRAEN- KEN, TABAKWAREN, DAS	85 110	7,3	413 9	HOLZW., ANG, FLECHT- U. BUERSTENW., KINDERWAGEN	18	0,0
411 25	GEMUESE, OBST, FRUECHTEN	835	0,1	413	METALLWAREN, EINRICH- TUNGSGEGENSTAENDEN	72 292	6,2
411 2	SPEISE- U. INDUSTRIE- KARTOFFELN, GEMUESE, OBST	835	0,1	414 94	SPIELWAREN	275	0,0
411 61	KAFFEE, TEE, ROHKAKAO	6 440	0,6	414 9	SPIELWAREN, SPORTARTIKELN	275	0,0
411 6	KAFFEE, TEE, ROHKAKAO, GEWUERZEN	6 440	0,6	414	FEINMECH. U. OPT. ERZEUGN., SCHMUCK USW	275	0,0
411 79	SONST. NAHRUNGSMITTELN, ANG	12 025	1,0	416 2	LANDMASCHINEN, LANDW. GERAETEN	61	0,0
411 7	SONST. NAHRUNGSMITTELN	12 025	1,0	416 42	BAUMASCHINEN, BAUGERAETEN	113	0,0
411	NAHRUNGSMITTELN, GETRAENKEN, TABAKWAREN	104 411	9,0	416 4	MASCHINEN (OH. LAND- U. SPEZIALMASCHINEN)	113	0,0
412 1	TEXTIL., BEKLEIDG., SCHUHEN, LEDERWAREN, DAS	207 645	17,9	416 65	TECHN. BEDARF, ANG	883	0,1
412 2	METERWARE F. BEKLEIDUNG U. WAESCHE	68 138	5,9	416 6	CHEM.-TECHN. ERZEUGNIS- SEN, TECHN. BEDARF, ANG	883	0,1
412 3	OBERBEKLEIDUNG	81 409	7,0	416	FAHRZEUGEN, MASCHINEN, TECHN. BEDARF	1 057	0,1
412 41	HERREN-, DAMEN- U. KINDERWAESCHE, MIEDERW.	18 039	1,6	418 35	LABORBED., SONST. MEDIZIN. U. ORTHOPAED. ART.	62	0,0
412 45	PULLOV., SAEUGL. BEKLEIDG., KURZW. U. AE.	16 162	1,4	418 3	LABORBEDARF, MEDIZIN. U. ORTHOPAED. ARTIKELN	62	0,0
412 4	HERREN-, DAMEN- U. KINDERWAESCHE USW	34 191	2,9	418 6	KOSMET. ERZEUGN., KOERPERPFLEGEMITTELN	869	0,1
412 5	KOPFBEDECKUNGEN, BEKLEIDUNGSZUBEHOER	122	0,0	418 8	WASCH-, PUTZ- U. REINIGUNGSMITTELN	405	0,0
412 71	HEIMTEXTILIEN, BODENBELAEGEN	48 734	4,2	418	PHARMAZEUT., KOSMET. U. AE. ERZEUGNISSEN	1 337	0,1
412 74	BETTWAREN	113 289	9,8	419 13	PAPIER (OH. SCHREIB- U. DRUCKPAPIER)	3 836	0,3
412 77	HAUS- U. TISCHWAESCHE	181 444	15,6	419 17	SCHREIB- U. PAPIERWAREN, SCHUL- U. BUEROART.	283	0,0
412 7	HEIM- U. HAUSTEXTIL., BODENBELAEGEN, BETTWAREN	343 467	29,6	419 1	PAPIER, PAPPE, SCHREIBWAREN	4 118	0,4
412 8	SCHUHEN	9 631	0,8	419 81	ROHSTOFFEN, HALB- U. FERTIGWAREN, DAS	23 453	2,0
412 95	GALANTERIEWAREN, GESCHENKARTIKELN	2 616	0,2	419 83	FERTIGWAREN, DAS	198 036	17,1
412 9	LEDER-, TAESCHNER- U. GALANTERIEW. (OH. SCHUHE)	2 616	0,2	419 8	WAREN VERSCH. ART, DAS	221 489	19,1
412	TEXTILIEN, BEKLEIDUNG, SCHUHEN, LEDERWAREN	747 221	64,4	419	PAP., DRUCKERZEUGN., WAREN VERSCH. ART, DAS	225 607	19,4
413 11	METALL- U. KUNSTSTOFF- WAREN, DAS	1 097	0,1	41	FERTIGWAREN	1 152 200	99,3
413 15	HAUSRAT A. METALL U. KUNSTSTOFF, ANG	1 298	0,1	40/41	GROSSHANDEL	1 160 578	100

\*)NUR WARENBEZUEGE VON UNTERNEHMEN MIT MEHR ALS 1 MILL. DM JAHRESUMSATZ. -1)WARENVERZEICHNIS FUER DIE BINNENHANDELSSTATISTIK, AUSGABE 1978. -2)SYSTEMATIK DER WIRTSCHAFTSZWEIGE, AUSGABE 1979.

## 8 WARENBEZUEGE IM GROSSHANDEL 1980 NACH WARENARTEN UND WIRTSCHAFTSZWEIGEN \*)

"WB"- NUMMER 1)	WARENART ---	WARENBEZUG		"WB"- NUMMER 1)	WARENART ---	WARENBEZUG	
		1 000 DM	PROZENT			1 000 DM	PROZENT
NUMMER DER SYSTE- MATIK 2)	WIRTSCHAFTSGLIEDERUNG			NUMMER DER SYSTE- MATIK 2)	WIRTSCHAFTSGLIEDERUNG		
	GROSSHANDEL MIT ...	1 000 DM	PROZENT		GROSSHANDEL MIT ...	1 000 DM	PROZENT
		20,			HEIMTEXTILIEN, BODENBELAEGE (Z.B. TEPPICHE)		
		21					
401 14	GETREIDE, SAATEN, FUTTERMITTELN	292	0,0	412 3	OBERBEKLEIDUNG	52 125	1,4
401 1	GETREIDE, FUTTER- U. DUENGENMITTELN	292	0,0	412 41	HERREN-, DAMEN- U. KINDERWAESCHE, MIEDERW.	3 894	0,1
401	GETREIDE, FUTTER- U. DUENGENMITTELN, TIEREN	292	0,0	412 45	PULLOV., SAEUGL. BEKLEIDG., KURZW. U. AE.	7 182	0,2
402 19	SONST. TEXTIL. ROHSTOFFEN U. HALBWAREN	162	0,0	412 4	HERREN-, DAMEN- U. KINDERWAESCHE USW	11 077	0,3
402 1	TEXTIL. ROHSTOFFEN U. HALBWAREN	162	0,0	412 6	KUERSCHNERWAREN	2 094	0,1
402	TEXTIL. ROHSTOFFEN U. HALBWAREN, HAUTEN USW	162	0,0	412 71	HEIMTEXTILIEN, BODENBELAEGEN	2 755 987	74,6
404 1	TECHN. CHEMIKALIEN, ROHDROGEN	1 122	0,0	412 74	BETTWAREN	5 703	0,2
404	TECHN. CHEMIKALIEN, ROHDROGEN, KAUTSCHUK	1 122	0,0	412 77	HAUS- U. TISCHWAESCHE	6 352	0,2
405 1	FEST. BRENNSTOFFEN, MINERALOELERZEUGN., GAS	2 184	0,1	412 7	HEIM- U. HAUSTEXTIL., BODENBELAEGEN, BETTWAREN	2 769 082	74,9
405 7	MINERALOELERZEUGNISSEN	2 622	0,1	412 8	SCHUHEN	2 963	0,1
405	FEST. BRENNSTOFFEN, MINERALOELERZEUGNISSEN	4 806	0,1	412 95	GALANTERIEWAREN, GESCHENKARTIKELN	1 144	0,0
406 45	EISEN (OH. ROHEISEN) U. STAHL U. -HALBZEUG	11 676	0,3	412 9	LEDER-, TAESCHNER- U. GALANTERIEW. (OH. SCHUHE)	1 144	0,0
406 4	EISEN U. STAHL U. -HALBZEUG	11 676	0,3	412	TEXTILIEN, BEKLEIDUNG, SCHUHEN, LEDERWAREN	2 996 556	81,1
406	ERZEN, STAHL, NE-METALLEN USW	11 676	0,3	413 11	METALL- U. KUNSTSTOFF- WAREN, GAS	9 222	0,2
407 14	SCHNITTHOLZ	4 155	0,1	413 14	KLEINEISENWAREN USW	4 476	0,1
407 17	SONST. HOLZHALBWAREN, BAUELEMENTEN A. HOLZ	30 721	0,8	413 15	HAUSRAT A. METALL U. KUNSTSTOFF, ANG	1 853	0,1
407 1	HOLZ U. -HALBWAREN, BAUELEMENTEN A. HOLZ	34 876	0,9	413 18	SONST. METALL- U. KUNSTSTOFFWAREN, ANG	1 521	0,0
407 4	BAUSTOFFEN, BAUELEMENTEN A. MINERAL. STOFFEN	41 762	1,1	413 1	METALL- U. KUNSTSTOFF- WAREN, ANG	17 072	0,5
407 6	FLACHGLAS	7 664	0,2	413 6	MOEBELN, KUNSTGEGEN- STAENDEN U. AE.	79 408	2,1
407 85	INSTALLATIONSBEDARF F. HEIZUNG	2 211	0,1	413 8	LACKEN, FARBEN, TAPETEN	195 445	5,3
407 8	INSTALL. BEDARF F. GAS, WASSER U. HEIZUNG	2 211	0,1	413 9	HOLZW., ANG, FLECHT- U. BUERSTENW., KINDERWAGEN	4 229	0,1
407	HOLZ, BAUSTOFFEN, INSTALLATIONSBEDARF	86 513	2,3	413	METALLWAREN, EINRICH- TUNGSGEGENSTAENDEN	296 155	8,0
40	ROHSTOFFEN U. HALBWAREN	104 572	2,8	414 95	SPORT- U. CAMPINGARTIKELN (OH. CAMPINGMOEBEL)	225	0,0
411 1	NAHRUNGSMITTELN, GETRAEN- KEN, TABAKWAREN, GAS	23 068	0,6	414 9	SPIELWAREN, SPORTARTIKELN	225	0,0
411 25	GEMUESE, OBST, FRUECHTEN	13 464	0,4	414	FEINMECH. U. OPT. ERZEUGN., SCHMUCK USW	225	0,0
411 2	SPEISE- U. INDUSTRIE- KARTOFFELN, GEMUESE, OBST	13 464	0,4	416 14	KRAFTFAHRZEUGTEILEN U. -REIFEN	1 468	0,0
411 79	SONST. NAHRUNGSMITTELN, ANG	1 164	0,0	416 19	SONST. FAHRZEUGEN U. DEREN TEILEN	65	0,0
411 7	SONST. NAHRUNGSMITTELN	1 164	0,0	416 1	FAHRZEUGEN, FAHRZEUGTEILEN U. -REIFEN	1 533	0,0
411	NAHRUNGSMITTELN, GETRAENKEN, TABAKWAREN	37 696	1,0	416 2	LANDMASCHINEN, LANDW. GERAETEN	121	0,0
412 1	TEXTIL., BEKLEIDG., SCHUHEN, LEDERWAREN, GAS	151 855	4,1	416 49	SONST. MASCHINEN (OH. LAND-U. SPEZIALMASCHINEN)	2 445	0,1
412 2	METERWARE F. BEKLEIDUNG U. WAESCHE	6 245	0,2	416 4	MASCHINEN (OH. LAND- U. SPEZIALMASCHINEN)	2 445	0,1
				416 61	CHEM.-TECHN. ERZEUGNISSEN	5 105	0,1
				416 85	TECHN. BEDARF, ANG	3 903	0,1

\* INUR WARENBEZUEGE VON UNTERNEHMEN MIT MEHR ALS 1 MILL. DM JAHRESUMSATZ. -1) WARENVERZEICHNIS FUER DIE BINNENHANDELSSTATISTIK, AUSGABE 1978. -2) SYSTEMATIK DER WIRTSCHAFTSZWEIGE, AUSGABE 1979.

8 WARENBEZUEGE IM GROSSHANDEL 1980 NACH WARENARTEN UND WIRTSCHAFTSZWEIGEN \*)

"WB"- NUMMER 1)	WARENART ----- WIRTSCHAFTSGLIEDERUNG	WARENBEZUG		"WB"- NUMMER 1)	WARENART ----- WIRTSCHAFTSGLIEDERUNG	WARENBEZUG	
		1 000 DM	PROZENT			1 000 DM	PROZENT
NUMMER DER SYSTE- MATIK 2)	GROSSHANDEL MIT ...			NUMMER DER SYSTE- MATIK 2)	GROSSHANDEL MIT ...		
416 6	CHEM.-TECHN. ERZEUGNIS- SEN, TECHN. BEDARF, ANG	9 008	0,2	419 82	ROHSTOFFEN U. HALBWAREN , DAS	1 563	0,0
416	FAHRZEUGEN, MASCHINEN, TECHN. BEDARF	13 107	0,4	419 83	FERTIGWAREN, DAS	114 534	3,1
419 11	SCHREIB- U. DRUCKPAPIER	555	0,0	419 8	WAREN VERSCH. ART, OAS	247 352	6,7
419 17	SCHREIB- U. PAPIERWAREN, SCHUL- U. BUEROART.	582	0,0	419	PAP., DRUCKERZEUGN., WAREN VERSCH. ART, OAS	248 489	6,7
419 1	PAPIER, PAPPE, SCHREIBWAREN	1 137	0,0	41	FERTIGWAREN	3 592 228	97,2
419 81	ROHSTOFFEN, HALB- U. FERTIGWAREN, DAS	131 256	3,6	40/41	GROSSHANDEL	3 696 801	100
		23			HERRENOBERBEKLEIDUNG AB GR.38 (OHNE PULLOVER U. AE., PELZ-U. SPORTBEKLEIDUNG)		
401 11	GETREIDE, FUTTER- U. DUENGMITTELN, OAS	10 352	0,6	411 5	WILD, GEFLUEGEL, FLEISCH, FLEISCHWAREN	1 097	0,1
401 14	GETREIDE, SAATEN, FUTTERMITTELN	18 192	1,1	411 71	MEHL	158	0,0
401 1	GETREIDE, FUTTER- U. DUENGMITTELN	28 544	1,7	411 79	SONST. NAHRUNGSMITTELN, ANG	166	0,0
401	GETREIDE, FUTTER- U. DUENGMITTELN, TIEREN	28 544	1,7	411 7	SONST. NAHRUNGSMITTELN	324	0,0
402 11	GARNEN (OH. HAND- ARBEITSGARNE U. AE.)	223	0,0	411 9	TABAKWAREN	14 060	0,8
402 14	WOLLE, TIERHAAREN	3 466	0,2	411	NAHRUNGSMITTELN, GETRAENKEN, TABAKWAREN	104 621	6,2
402 1	TEXTIL. ROHSTOFFEN U. HALBWAREN	3 890	0,2	412 1	TEXTIL., BEKLEIDG., SCHUHEN, LEDERWAREN, OAS	368 607	21,9
402 6	HAEUTEN, FELLEN	174	0,0	412 2	METERWARE F. BEKLEIDUNG U. WAESCHE	25 780	1,5
402	TEXTIL. ROHSTOFFEN U. HALBWAREN, HAEUTEN USW	3 864	0,2	412 3	OBERBEKLEIDUNG	774 158	46,1
404 1	TECHN. CHEMIKALIEN, ROHDROGEN	1 078	0,1	412 41	HERREN-, DAMEN- U. KINDERWAESCHE, MIEDERW.	18 587	1,1
404 6	ROHEN TECHN. FETTEN U. OLEN, KAUTSCHUK	1 157	0,1	412 45	PULLOV., SAEUGL. BEKLEIDG., KURZW. U. AE.	19 151	1,1
404	TECHN. CHEMIKALIEN, ROHDROGEN, KAUTSCHUK	2 235	0,1	412 4	HERREN-, DAMEN- U. KINDERWAESCHE USW	37 748	2,2
405 4	FEST. BRENNSTOFFEN	2 502	0,1	412 5	KOPFBEDECKUNGEN, BEKLEIDUNGSZUBEHOER	5 472	0,3
405 7	MINERALOELERZEUGNISSEN	2 777	0,2	412 6	KUERSCHNERWAREN	1 103	0,1
405	FEST. BRENNSTOFFEN, MINERALOELERZEUGNISSEN	5 279	0,3	412 71	HEIMTEXTILIEN, BODENBELAEGEN	8 441	0,5
406 45	EISEN (OH. ROEISEN) U. STAHL U. -HALBZEUG	787	0,0	412 74	BETTWAREN	6 103	0,4
406 4	EISEN U. STAHL U. -HALBZEUG	787	0,0	412 77	HAUS- U. TISCHWAESCHE	1 548	0,1
406	ERZEN, STAHL, NE-METALLEN USW	787	0,0	412 7	HEIM- U. HAUSTEXTIL., BODENBELAEGEN, BETTWAREN	16 092	1,0
407 4	BAUSTOFFEN, BAUELEMENTEN A. MINERAL. STOFFEN	566	0,0	412 8	SCHUHEN	7 738	0,5
407	HOLZ, BAUSTOFFEN, INSTALLATIONSBEDARF	566	0,0	412 91	LEDER- U. TAESCHNERWAREN (OH. SCHUHE)	1 176	0,1
40	ROHSTOFFEN U. HALBWAREN	41 275	2,5	412 95	GALANTERIEWAREN, GESCHENKARTIKELN	1 113	0,1
411 1	NAHRUNGSMITTELN, GETRAEN- KEN, TABAKWAREN, OAS	87 340	5,2	412 9	LEDER-, TAESCHNER- U. GALANTERIEW. (OH. SCHUHE)	2 289	0,1
411 25	GEMUESE, OBST, FRUECHTEN	1 800	0,1	412	TEXTILIEN, BEKLEIDUNG, SCHUHEN, LEDERWAREN	1 238 987	73,7
411 2	SPEISE- U. INDUSTRIE- KARTOFFELN, GEMUESE, OBST	1 800	0,1	413 11	METALL- U. KUNSTSTOFF- WAREN, OAS	766	0,0
411 55	FLEISCH, FLEISCHWAREN	1 097	0,1	413 18	SONST. METALL- U. KUNSTSTOFFWAREN, ANG	7 819	0,5

\* ) NUR WARENBEZUEGE VON UNTERNEHMEN MIT MEHR ALS 1 MILL. DM JAHRESUMSATZ. -1) WARENVERZEICHNIS FUER DIE BINNENHANDELSSTATISTIK, AUSGABE 1978. -2) SYSTEMATIK DER WIRTSCHAFTSZWEIGE, AUSGABE 1979.

8: WARENBEZUEGE IM GROSSHANDEL 1980 NACH WARENARTEN UND WIRTSCHAFTSZWEIGEN \*)

"WB"- NUMMER 1)	WARENART ---	WARENBEZUG		"WB"- NUMMER 1)	WARENART ---	WARENBEZUG			
		NUMMER DER SYSTEMATIK 2)	WIRTSCHAFTSGLIEDERUNG			NUMMER DER SYSTEMATIK 2)	WIRTSCHAFTSGLIEDERUNG	1 000 DM	PROZENT
413 19	VERPACKUNGSMITTELN A. METALL U. KUNSTSTOFF	1 219	0,1	416 53	TECHN. FLEISCHEREI-BEDARF	1 189	0,1		
413 1	METALL- U. KUNSTSTOFF- WAREN, ANG	9 803	0,6	416 5	TECHN. SPEZIALBED. F. BEST. WIRTSCHAFTSZWEIGE	1 189	0,1		
413 6	MOEBELN, KUNSTGEGEN- STAENDEN U. AE.	1 368	0,1	416 61	CHEM.-TECHN.ERZEUGNISSEN	2 973	0,2		
413	METALLWAREN, EINRICH- TUNGSGEGENSTAENDEN	11 162	0,7	416 65	TECHN. BEDARF, ANG	16 964	1,0		
414 96	SPORT- U. CAMPINGARTIKELN (OH. CAMPINGMOEBEL)	464	0,0	416 6	CHEM.-TECHN. ERZEUGNIS- SEN, TECHN. BEDARF, ANG	19 937	1,2		
414 9	SPIELWAREN, SPORTARTIKELN	464	0,0	416	FAHRZEUGEN, MASCHINEN, TECHN. BEDARF	36 502	2,2		
414	FEINMECH. U. OPT. ERZEUGN., SCHMUCK USW	464	0,0	418 35	LABORBED., SONST. MEDIZIN. U. ORTHOPAED. ART.	160	0,0		
416 14	KRAFTFAHRZEUGTEILEN U. -REIFEN	204	0,0	418 3	LABORBEDARF, MEDIZIN. U. ORTHOPAED. ARTIKELN	160	0,0		
416 1	FAHRZEUGEN, FAHRZEUGTEILEN U.-REIFEN	204	0,0	418	PHARMAZEUT., KOSMET. U. AE. ERZEUGNISSEN	160	0,0		
416 2	LANDMASCHINEN, LANDW. GERAETEN	456	0,0	419 81	ROHSTOFFEN, HALB- U. FERTIGWAREN, OAS	39 792	2,4		
416 42	BAUMASCHINEN, BAUGERAETEN	282	0,0	419 83	FERTIGWAREN, OAS	207 495	12,3		
416 49	SONST. MASCHINEN (OH. LAND-U. SPEZIALMASCHINEN)	14 434	0,9	419 8	WAREN VERSCH. ART, OAS	247 287	14,7		
416 4	MASCHINEN (OH. LAND- U. SPEZIALMASCHINEN)	14 717	0,9	419	PAP., DRUCKERZEUGN., WAREN VERSCH. ART, OAS	247 287	14,7		
		24		41	FERTIGWAREN	1 639 183	97,5		
				40/41	GROSSHANDEL	1 680 458	100		
					DAMENOBEBEKLEIDUNG AB GR. 34 (OHNE PULLOVER U. AE., PELZ-U. SPORTBEKLEIDUNG)				
401 11	GETREIDE, FUTTER- U. DUENGMITTELN, OAS	179	0,0	411 2	SPEISE- U. INDUSTRIE- KARTOFFELN, GEMUESE, OBST	1 718	0,1		
401 1	GETREIDE, FUTTER- U. DUENGMITTELN	179	0,0	411 55	FLEISCH, FLEISCHWAREN	387	0,0		
401	GETREIDE, FUTTER- U. DUENGMITTELN, TIEREN	179	0,0	411 5	WILD, GEFLUEGEL, FLEISCH, FLEISCHWAREN	387	0,0		
402 11	GARNEN (OH. HAND- ARBEITSGARNE U. AE.)	321	0,0	411 71	MEHL	158	0,0		
402 17	BAUMWOLLE	3 806	0,2	411 79	SONST. NAHRUNGSMITTELN, ANG	1 093	0,1		
402 1	TEXTIL. ROHSTOFFEN U. HALBWAREN	4 127	0,2	411 7	SONST. NAHRUNGSMITTELN	1 250	0,1		
402	TEXTIL. ROHSTOFFEN U. HALBWAREN, HAETEN USW	4 127	0,2	411 9	TABAKWAREN	14 080	0,8		
404 1	TECHN. CHEMIKALIEN, ROHROGEN	1 078	0,1	411	NAHRUNGSMITTELN, GETRAENKEN, TABAKWAREN	77 030	4,4		
404	TECHN. CHEMIKALIEN, ROHROGEN, KAUTSCHUK	1 078	0,1	412 1	TEXTIL., BEKLEIDG., SCHUHEN, LEDERWAREN, OAS	420 925	24,2		
405 7	MINERALOELERZEUGNISSEN	2 609	0,1	412 2	METERWARE F. BEKLEIDUNG U. WAESCHE	16 515	1,0		
405	FEST. BRENNSTOFFEN, MINERALOELERZEUGNISSEN	2 609	0,1	412 3	OBERBEKLEIDUNG	722 783	41,5		
406 45	EISEN (OH. ROHEISEN) U. STAHL U. -HALBZEUG	787	0,0	412 41	HERREN-, DAMEN- U. KINDERWAESCHE, MIEDERW.	150 245	8,6		
406 4	EISEN U. STAHL U. -HALBZEUG	787	0,0	412 45	PULLOV., SAEUGL. BEKLEIDG., KURZW. U. AE.	72 364	4,2		
406	ERZEN, STAHL, NE-METALLEN USW	787	0,0	412 4	HERREN-, DAMEN- U. KINDERWAESCHE USW	222 610	12,8		
40	ROHSTOFFEN U. HALBWAREN	8 780	0,5	412 5	KOPFBEBECKUNGEN, BEKLEIDUNGSZUBEHOER	11 122	0,6		
411 1	NAHRUNGSMITTELN, GETRAEN- KEN, TABAKWAREN, OAS	59 614	3,4	412 6	KUERSCHNERWAREN	7 056	0,4		
411 25	GEMUESE, OBST, FRUECHTEN	1 718	0,1	412 71	HEIMTEXTILIIEN, BODENBELAEGEN	2 476	0,1		
				412 74	BETTWAREN	7 667	0,4		

\*) NUR WARENBEZUEGE VON UNTERNEHMEN MIT MEHR ALS 1 MILL. DM JAHRESUMSATZ. -1) WARENVERZEICHNIS FUER DIE BINNENHANDELSSTATISTIK, AUSGABE 1978. -2) SYSTEMATIK DER WIRTSCHAFTSZWEIGE, AUSGABE 1979.

8 WARENBEZUEGE IM GROSSHANDEL 1980 NACH WARENARTEN UND WIRTSCHAFTSZWEIGEN \*)

"WB"- NUMMER 1)	WARENART ---	WARENBEZUG		"WB"- NUMMER 1)	WARENART ---	WARENBEZUG	
		1 000 DM	PROZENT			1 000 DM	PROZENT
NUMMER DER SYSTE- MATIK 2)	WIRTSCHAFTSGLIEDERUNG			NUMMER DER SYSTE- MATIK 2)	WIRTSCHAFTSGLIEDERUNG		
	GROSSHANDEL MIT ...	1 000 DM	PROZENT		GROSSHANDEL MIT ...	1 000 DM	PROZENT
412 77	HAUS- U. TISCHWAESCHE	3 258	0,2	416 2	LANDMASCHINEN, LANDW. GERAETEN	121	0,0
412 7	HEIM- U. HAUSTEXTIL., BODENBELAEGEN, BETTWAREN	13 401	0,8	416 44	BUEROMASCHINEN, ADV-GERAETEN U.-EINR.	305	0,0
412 8	SCHUHEN	7 390	0,4	416 49	SONST. MASCHINEN (OH. LAND-U. SPEZIALMASCHINEN)	7 119	0,4
412 91	LEDER- U. TAESCHNERWAREN (OH. SCHUHE)	834	0,0	416 4	MASCHINEN (OH. LAND- U. SPEZIALMASCHINEN)	7 423	0,4
412 95	GALANTERIEWAREN, GESCHENKARTIKELN	1 248	0,1	416 53	TECHN. FLEISCHEREIBEDARF	161	0,0
412 9	LEDER-, TAESCHNER- U. GALANTERIEW. (OH. SCHUHE)	2 082	0,1	416 5	TECHN. SPEZIALBED. F. BEST. WIRTSCHAFTSZWEIGE	161	0,0
412	TEXTILIEN, BEKLEIDUNG, SCHUHEN, LEDERWAREN	1 423 984	81,8	416 51	CHEM.-TECHN. ERZEUGNISSEN	100	0,0
413 11	METALL- U. KUNSTSTOFF- WAREN, DAS	267	0,0	416 55	TECHN. BEDARF, ANG	2 246	0,1
413 15	HAUSRAT A. METALL U. KUNSTSTOFF, ANG	1 487	0,1	416 6	CHEM.-TECHN. ERZEUGNIS- SEN, TECHN. BEDARF, ANG	2 347	0,1
413 18	SONST. METALL- U. KUNSTSTOFFWAREN, ANG	442	0,0	416	FAHRZEUGEN, MASCHINEN, TECHN. BEDARF	10 053	0,6
413 1	METALL- U. KUNSTSTOFF- WAREN, ANG	2 195	0,1	418 35	LABORBED., SONST. MEDIZIN. U. ORTHOPAED. ART.	160	0,0
413 5	MOEBELN, KUNSTGEGEN- STAENDEN U. AE.	1 530	0,1	418 3	LABORBEDARF, MEDIZIN. U. ORTHOPAED. ARTIKELN	160	0,0
413 71	RUNDFUNK-, FERNSEH- U. PHONOTECHN. GERAETEN	1 049	0,1	418 5	FRISEURBEDARF	99	0,0
413 7	RUNDFUNK-, FERNSEH- U. PHONOTECHN. GERAET. USW	1 049	0,1	418 6	KOSMET. ERZEUGN., KOERPERPFLEGEMITTELN	215	0,0
413 9	HOLZW., ANG, FLECHT- U. BUERSTENW., KINDERWAGEN	35	0,0	418	PHARMAZEUT., KOSMET. U. AE. ERZEUGNISSEN	474	0,0
413	METALLWAREN, EINRICH- TUNGSGEGENSTAENDEN	4 911	0,3	419 17	SCHREIB- U. PAPIERWAREN, SCHUL- U. BUEROART.	299	0,0
414 65	EDELMETALLWAREN, SCHMUCK U. AE.	280	0,0	419 1	PAPIER, PAPPE, SCHREIBWAREN	299	0,0
414 5	UHREN, EDELMETALLWAREN, SCHMUCK U. AE.	280	0,0	419 81	ROHSTOFFEN, HALB- U. FERTIGWAREN, OAS	13 641	0,8
414 95	SPORT- U. CAMPINGARTIKELN (OH. CAMPINGMOEBEL)	245	0,0	419 83	FERTIGWAREN, OAS	200 521	11,5
414 9	SPIELWAREN, SPORTARTIKELN	245	0,0	419 8	WAREN VERSCH. ART, OAS	214 163	12,3
414	FEINMECH. U. OPT. ERZEUGN., SCHMUCK USW	526	0,0	419	PAP., DRUCKERZEUGN., WAREN VERSCH. ART, OAS	214 452	12,3
				41	FERTIGWAREN	1 731 439	99,5
				40/41	GROSSHANDEL	1 740 220	100
		25			KINDEROBERBEKLDG. AB GR.104 BIS EINSCHL.GR.175 (OHNE PULLOVER U. AE., SAEUGLINGS-, PELZ-UND SPORTBEKLEIDUNG)		
411 1	NAHRUNGSMITTELN, GETRAEN- KEN, TABAKWAREN, DAS	71 513	13,3	412 3	OBERBEKLEIDUNG	228 990	42,5
411 25	GEMUESE, OBST, FRUECHTEN	814	0,2	412 41	HERREN-, DAMEN- U. KINDERWAESCHE, MIEDERW.	11 702	2,2
411 2	SPEISE- U. INDUSTRIE- KARTOFFELN, GEMUESE, OBST	814	0,2	412 45	PULLOV., SAEUGL. BEKLEIDG., KURZW. U. AE.	35 883	6,7
411 79	SONST. NAHRUNGSMITTELN, ANG	2 929	0,5	412 4	HERREN-, DAMEN- U. KINDERWAESCHE USW	47 585	8,8
411 7	SONST. NAHRUNGSMITTELN	2 929	0,5	412 6	KUERSCHNERWAREN	74	0,0
411 9	TABAKWAREN	5 789	1,1	412 71	HEIMTEXTILIEN, BODENBELAEGEN	535	0,1
411	NAHRUNGSMITTELN, GETRAENKEN, TABAKWAREN	81 045	15,1	412 7	HEIM- U. HAUSTEXTIL., BODENBELAEGEN, BETTWAREN	535	0,1
412 1	TEXTIL., BEKLEIDG., SCHUHEN, LEDERWAREN, OAS	115 509	21,5	412 8	SCHUHEN	222	0,0
412 2	METERWARE F. BEKLEIDUNG U. WAESCHE	9 705	1,8	412 95	GALANTERIEWAREN, GESCHENKARTIKELN	557	0,1

\*)NUR WARENBEZUEGE VON UNTERNEHMEN MIT MEHR ALS 1 MILL. DM JAHRESUMSATZ. -1)WARENVERZEICHNIS FUER DIE BINNENHANDELSSTATISTIK, AUSGABE 1978. -2)SYSTEMATIK DER WIRTSCHAFTSZWEIGE, AUSGABE 1979.

8 WARENBEZUEGE IM GROSSHANDEL 1980 NACH WARENARTEN UND WIRTSCHAFTSZWEIGEN \*)

"WB"- NUMMER 1)	WARENART ---	WARENBEZUG		"WB"- NUMMER 1)	WARENART ---	WARENBEZUG	
		1 000 DM	PROZENT			1 000 DM	PROZENT
NUMMER DER SYSTEMATIK 2)	WIRTSCHAFTSGLIEDERUNG			NUMMER DER SYSTEMATIK 2)	WIRTSCHAFTSGLIEDERUNG		
	GROSSHANDEL MIT ...	1 000 DM	PROZENT		GROSSHANDEL MIT ...	1 000 DM	PROZENT
412 9	LEDER-, TAESCHNER- U. GALANTERIEW. (OH. SCHUHE)	557	0,1	415 2	LANDMASCHINEN, LANDW. GERAETEN	61	0,0
412	TEXTILIEN, BEKLEIDUNG, SCHUHEN, LEDERWAREN	403 176	74,9	416 65	TECHN. BEDARF, ANG	144	0,0
413 11	METALL- U. KUNSTSTOFF- WAREN, OAS	239	0,0	416 6	CHEM.-TECHN. ERZEUGNIS- SEN, TECHN. BEDARF, ANG	144	0,0
413 1	METALL- U. KUNSTSTOFF- WAREN, ANG	239	0,0	416	FAHRZEUGEN, MASCHINEN, TECHN. BEDARF	205	0,0
413 6	MOEBELN, KUNSTGEGEN- STAENDEN U. AE.	543	0,1	419 81	ROHSTOFFEN, HALB- U. FERTIGWAREN, OAS	19 305	3,6
413	METALLWAREN, EINRICH- TUNGSGEGENSTAENDEN	782	0,1	419 83	FERTIGWAREN, OAS	33 217	6,2
414 94	SPIELWAREN	453	0,1	419 8	WAREN VERSCH. ART, OAS	52 521	9,8
414 9	SPIELWAREN, SPORTARTIKELN	453	0,1	419	PAP., DRUCKERZEUGN., WAREN VERSCH. ART, OAS	52 521	9,8
414	FEINMECH. U. OPT. ERZEUGN., SCHMUCK USW	453	0,1	41	FERTIGWAREN	536 182	100
		26		40/41	GROSSHANDEL	536 182	100
					PULLOVER, WESTEN U. AE., GEWIRKT ODER GESTRICKT, SAEUGLINGSBE- KLEIDUNG		
401 11	GETREIDE, FUTTER- U. DUENGEMITTELN, OAS	129	0,0	412 45	PULLOV., SAEUGL. BEKLEIDG., KURZW. U. AE.	698 555	42,9
401 14	GETREIDE, SAATEN, FUTTERMITTELN	214	0,0	412 4	HERREN-, DAMEN- U. KINDERWAESCHE USW	739 337	45,4
401 1	GETREIDE, FUTTER- U. DUENGEMITTELN	343	0,0	412 5	KOPFBEDECKUNGEN, BEKLEIDUNGSZUBEHOER	7 139	0,4
401	GETREIDE, FUTTER- U. DUENGEMITTELN, TIEREN	343	0,0	412 6	KUERSCHNERWAREN	123	0,0
402 11	GARNEN (OH. HAND- ARBEITSGARNE U. AE.)	321	0,0	412 71	HEIMTEXTILIEN, BODENBELAEGEN	4 092	0,3
402 1	TEXTIL. ROHSTOFFEN U. HALBWAREN	321	0,0	412 74	BETTWAREN	680	0,0
402	TEXTIL. ROHSTOFFEN U. HALBWAREN, HAUTEN USW	321	0,0	412 77	HAUS- U. TISCHWAESCHE	750	0,0
405 7	MINERALOELERZEUGNISSEN	133	0,0	412 7	HEIM- U. HAUSTEXTIL., BODENBELAEGEN, BETTWAREN	5 522	0,3
405	FEST. BRENNSTOFFEN, MINERALOELERZEUGNISSEN	133	0,0	412 8	SCHUHEN	3 163	0,2
407 4	BAUSTOFFEN, BAUELEMENTEN A. MINERAL. STOFFEN	64	0,0	412 95	GALANTERIEWAREN, GESCHENKARTIKELN	2 858	0,2
407	HOLZ, BAUSTOFFEN, INSTALLATIONSBEDARF	64	0,0	412 9	LEDER-, TAESCHNER- U. GALANTERIEW. (OH. SCHUHE)	2 858	0,2
40	ROHSTOFFEN U. HALBWAREN	860	0,1	412	TEXTILIEN, BEKLEIDUNG, SCHUHEN, LEDERWAREN	1 400 225	85,1
411 1	NAHRUNGSMITTELN, GETRAEN- KEN, TABAKWAREN, OAS	54 956	3,4	413 11	METALL- U. KUNSTSTOFF- WAREN, OAS	617	0,0
411 61	KAFFEE, TEE, ROHKAKAO	6 440	0,4	413 15	HAUSRAT A. METALL U. KUNSTSTOFF, ANG	61	0,0
411 6	KAFFEE, TEE, ROHKAKAO, GEWUERZEN	6 440	0,4	413 18	SONST. METALL- U. KUNSTSTOFFWAREN, ANG	118	0,0
411 79	SONST. NAHRUNGSMITTELN, ANG	1 036	0,1	413 1	METALL- U. KUNSTSTOFF- WAREN, ANG	796	0,0
411 7	SONST. NAHRUNGSMITTELN	1 036	0,1	413 6	MOEBELN, KUNSTGEGEN- STAENDEN U. AE.	272	0,0
411	NAHRUNGSMITTELN, GETRAENKEN, TABAKWAREN	62 434	3,8	413 9	HOLZ, ANG, FLECHT- U. BUERSTENW., KINDERWAGEN	976	0,1
412 1	TEXTIL., BEKLEIDG., SCHUHEN, LEDERWAREN, OAS	360 672	22,2	413	METALLWAREN, EINRICH- TUNGSGEGENSTAENDEN	2 043	0,1
412 2	METERWARE F. BEKLEIDUNG U. WAESCHE	15 280	0,9	414 61	UHREN	113	0,0
412 3	OBERBEKLEIDUNG	266 131	16,4	414 6	UHREN, EDELMETALLWAREN, SCHMUCK U. AE.	113	0,0
412 41	HERREN-, DAMEN- U. KINDERWAESCHE, MIEDERW.	40 782	2,5	414 94	SPIELWAREN	394	0,0

\* )NUR WARENBEZUEGE VON UNTERNEHMEN MIT MEHR ALS 1 MILL. DM JAHRESUMSATZ. -1) WARENVERZEICHNIS FUER DIE BINNENHANDELSSTATISTIK, AUSGABE 1978. -2) SYSTEMATIK DER WIRTSCHAFTSZWEIGE, AUSGABE 1979.



8 WARENBEZUEGE IM GROSSHANDEL 1980 NACH WARENARTEN UND WIRTSCHAFTSZWEIGEN \*)

"WB"- NUMMER 1)	WARENART ----- WIRTSCHAFTSGLIEDERUNG	WARENBEZUG		"WB"- NUMMER 1)	WARENART ----- WIRTSCHAFTSGLIEDERUNG	WARENBEZUG	
		1 000 DM	PROZENT			1 000 DM	PROZENT
NUMMER DER SYSTEMATIK 2)	GROSSHANDEL MIT ...			NUMMER DER SYSTEMATIK 2)	GROSSHANDEL MIT ...		
414 96	SPORT- U. CAMPINGARTIKELN (OH. CAMPINGMOEBEL)	328	0,0	418 35	LABORBED., SONST. MEDIZIN. U. ORTHOPAED. ART.	-	-
414 9	SPIELWAREN, SPORTARTIKELN	722	0,0	418 3	LABORBEDARF, MEDIZIN. U. ORTHOPAED. ARTIKELN	-	-
414	FEINMECH. U. OPT. ERZEUGN., SCHMUCK USW	836	0,1	418 6	KOSMET. ERZEUGN., KOERPERPFLEGEMITTELN	348	0,0
416 2	LANDMASCHINEN, LANDW. GERAETEN	61	0,0	418 8	WASCH-, PUTZ- U. REINIGUNGSMITTELN	84	0,0
416 42	BAUMASCHINEN, BAUGERAETEN	156	0,0	418	PHARMAZEUT., KOSMET. U. AE. ERZEUGNISSEN	432	0,0
416 49	SONST. MASCHINEN (OH. LAND-U. SPEZIALMASCHINEN)	2 356	0,1	419 81	ROHSTOFFEN, HALB- U. FERTIGWAREN, OAS	9 323	0,6
416 4	MASCHINEN (OH. LAND- U. SPEZIALMASCHINEN)	2 512	0,2	419 83	FERTIGWAREN, OAS	145 166	9,0
416 53	TECHN. FLEISCHEREIBEDARF	55	0,0	419 8	WAREN VERSCH. ART, OAS	155 489	9,6
416 5	TECHN. SPEZIALBED. F. BEST. WIRTSCHAFTSZWEIGE	55	0,0	419	PAP., DRUCKERZEUGN., WAREN VERSCH. ART, OAS	155 489	9,6
416 65	TECHN. BEDARF, ANG	1 943	0,1	41	FERTIGWAREN	1 626 030	99,9
416 6	CHEM.-TECHN. ERZEUGNIS- SEN, TECHN. BEDARF, ANG	1 943	0,1	40/41	GROSSHANDEL	1 626 890	100
416	FAHRZEUGEN, MASCHINEN, TECHN. BEDARF	4 571	0,3				
		27			HERREN-, DAMEN- U. KINDERWAESCHE, MIEDERWAREN (OHNE SAEUGLINGS- WAESCHE)		
401 11	GETREIDE, FUTTER- U. DUENGMITTELN, OAS	262	0,0	412 4	HERREN-, DAMEN- U. KINDERWAESCHE USW	204 230	20,9
401 14	GETREIDE, SAATEN, FUTTERMITTELN	279	0,0	412 71	HEIMTEXTILIEN, BODENBELAEGEN	9 130	0,9
401 1	GETREIDE, FUTTER- U. DUENGMITTELN	542	0,1	412 74	BETTWAREN	484	0,0
401	GETREIDE, FUTTER- U. DUENGMITTELN, TIEREN	542	0,1	412 77	HAUS- U. TISCHWAESCHE	6 427	0,7
402 11	GARNEN (OH. HAND- ARBEITSGARNE U. AE.)	541	0,1	412 7	HEIM- U. HAUSTEXTIL., BODENBELAEGEN, BETTWAREN	16 041	1,6
402 1	TEXTIL. ROHSTOFFEN U. HALBWAREN	541	0,1	412 8	SCHUHEN	1 554	0,2
402	TEXTIL. ROHSTOFFEN U. HALBWAREN, HAUTEN USW	541	0,1	412	TEXTILIEN, BEKLEIDUNG, SCHUHEN, LEDERWAREN	551 220	66,8
405 7	MINERALOELERZEUGNISSEN	2 509	0,3	413 11	METALL- U. KUNSTSTOFF- WAREN, OAS	28	0,0
405	FEST. BRENNSTOFFEN, MINERALOELERZEUGNISSEN	2 509	0,3	413 15	HAUSRAT A. METALL U. KUNSTSTOFF, ANG	93	0,0
40	ROHSTOFFEN U. HALBWAREN	3 792	0,4	413 1	METALL- U. KUNSTSTOFF- WAREN, ANG	121	0,0
411 1	NAHRUNGSMITTELN, GETRAEN- KEN, TABAKWAREN, OAS	69 541	7,1	413 6	MOEBELN, KUNSTGEGEN- STAENDEN U. AE.	543	0,1
411 79	SONST. NAHRUNGSMITTELN, ANG	1 220	0,1	413	METALLWAREN, EINRICH- TUNGSGEGENSTAENDEN	565	0,1
411 7	SONST. NAHRUNGSMITTELN	1 220	0,1	414 94	SPIELWAREN	531	0,1
411	NAHRUNGSMITTELN, GETRAENKEN, TABAKWAREN	70 862	7,3	414 9	SPIELWAREN, SPORTARTIKELN	531	0,1
412 1	TEXTIL., BEKLEIDG., SCHUHEN, LEDERWAREN, OAS	213 185	21,9	414	FEINMECH. U. OPT. ERZEUGN., SCHMUCK USW	531	0,1
412 2	METERWARE F. BEKLEIDUNG U. WAESCHE	15 087	1,5	416 2	LANDMASCHINEN, LANDW. GERAETEN	61	0,0
412 3	OBERBEKLEIDUNG	201 123	20,6	416 49	SONST. MASCHINEN (OH. LAND-U. SPEZIALMASCHINEN)	250	0,0
412 41	HERREN-, DAMEN- U. KINDERWAESCHE, MIEDERW.	133 251	13,7	416 4	MASCHINEN (OH. LAND- U. SPEZIALMASCHINEN)	250	0,0
412 45	PULLOV., SAEUGL. BEKLEIDG., KURZW. U. AE.	70 980	7,3	416 53	TECHN. FLEISCHEREIBEDARF	198	0,0
				416 5	TECHN. SPEZIALBED. F. BEST. WIRTSCHAFTSZWEIGE	198	0,0

\*) NUR WARENBEZUEGE VON UNTERNEHMEN MIT MEHR ALS 1 MILL. DM JAHRESUMSATZ. -1) WARENVERZEICHNIS FUER DIE BINNENHANDELSSTATISTIK, AUSGABE 1978. -2) SYSTEMATIK DER WIRTSCHAFTSZWEIGE, AUSGABE 1979.

8 WARENBEZUEGE IM GROSSHANDEL 1980 NACH WARENARTEN UND WIRTSCHAFTSZWEIGEN \*)

"WB"- NUMMER 1)	WARENART ---	WARENBEZUG		"WB"- NUMMER 1)	WARENART ---	WARENBEZUG	
		1 000 DM	PROZENT			1 000 DM	PROZENT
NUMMER DER SYSTE- MATIK 2)	WIRTSCHAFTSGLIEDERUNG			NUMMER DER SYSTE- MATIK 2)	WIRTSCHAFTSGLIEDERUNG		
	GROSSHANDEL MIT ...	1 000 DM	PROZENT		GROSSHANDEL MIT ...	1 000 DM	PROZENT
416 55	TECHN. BEDARF, ANG	537	0,1	419 17	SCHREIB- U. PAPIERWAREN, SCHUL- U. BUEROART.	137	0,0
416 6	CHEM.-TECHN. ERZEUGNIS- SEN, TECHN. BEDARF, ANG	537	0,1	419 1	PAPIER, PAPPE, SCHREIBWAREN	137	0,0
416	FAHRZEUGEN, MASCHINEN, TECHN. BEDARF	1 045	0,1	419 81	ROHSTOFFEN, HALB- U. FERTIGWAREN, OAS	9 996	1,0
418 35	LABORBED., SONST. MEDIZIN. U. ORTHOPAED. ART.	3 129	0,3	419 83	FERTIGWAREN, OAS	232 789	23,9
418 3	LABORBEDARF, MEDIZIN. U. ORTHOPAED. ARTIKELN	3 129	0,3	419 8	WAREN VERSCH. ART, OAS	242 786	24,9
418 6	KOSMET. ERZEUGN., KOERPERPFLEGEMITTELN	733	0,1	419	PAP., DRUCKERZEUGN., WAREN VERSCH. ART, OAS	242 923	24,9
418	PHARMAZEUT., KOSMET. U. AE. ERZEUGNISSEN	3 862	0,4	41	FERTIGWAREN	971 207	99,6
		22, 28, 29		40/41	GROSSHANDEL	974 999	100
					METERWARE FUER BEKLEIDUNG; KURZWAREN, HANDARBEITEN; STRUMPFWAREN, BEKLEIDUNGSZUBE- HOER (OHNE SAEUGLINGSARTIKEL), SCHIRME, STOECKE		
401 11	GETREIDE, FUTTER- U. DUENGEMITTELN, OAS	97	0,0	411 41	MILCHERZEUGNISSEN, FETTWAREN	1 316	0,1
401 1	GETREIDE, FUTTER- U. DUENGEMITTELN	97	0,0	411 4	MILCHERZEUGNISSEN, FETTWAREN, EIERN	1 316	0,1
401 3	BLUMEN, PFLANZEN, BLUMENBINDEREI-BEDARF	942	0,0	411 79	SONST. NAHRUNGSMITTELN, ANG	2 921	0,1
401	GETREIDE, FUTTER- U. DUENGEMITTELN, TIEREN	1 039	0,0	411 7	SONST. NAHRUNGSMITTELN	2 921	0,1
402 11	GARNEN (OH. HAND- ARBEITSGARNE U. AE.)	962	0,0	411	NAHRUNGSMITTELN, GETRAENKEN, TABAKWAREN	53 615	2,1
402 19	SONST. TEXTIL. ROHSTOFFEN U. HALBWAREN	120	0,0	412 1	TEXTIL., BEKLEIDG., SCHUHEN, LEDERWAREN, OAS	472 910	16,7
402 1	TEXTIL. ROHSTOFFEN U. HALBWAREN	1 082	0,0	412 2	METERWARE F. BEKLEIDUNG U. WAESCHE	570 478	22,6
402 5	HAEUEN, FELLEN	98	0,0	412 3	OBERBEKLEIDUNG	114 691	4,5
402 7	LEDER	2 992	0,1	412 41	HERREN-, DAMEN- U. KINDERWAESCHE, MIEDERW.	330 627	13,1
402	TEXTIL. ROHSTOFFEN U. HALBWAREN, HAEUEN USW	4 172	0,2	412 45	PULLOV., SAEUGL. BEKLEIDG., KURZW. U. AE.	501 853	19,9
404 1	TECHN. CHEMIKALIEN, ROHROGEN	3 420	0,1	412 4	HERREN-, DAMEN- U. KINDERWAESCHE USW	832 380	32,9
404 6	ROHEN TECHN. FETTEN U. OLEN, KAUTSCHUK	12 725	0,5	412 5	KOPFBEDECKUNGEN, BEKLEIDUNGSZUBEHOER	88 266	3,5
404	TECHN. CHEMIKALIEN, ROHROGEN, KAUTSCHUK	16 145	0,6	412 6	KUERSCHNERWAREN	239	0,0
406 45	EISEN (OH. ROHEISEN) U. STAHL U. -HALBZEUG	402	0,0	412 71	HEIMTEXTILIEN, BODENBELAEGEN	5 751	0,2
406 4	EISEN U. STAHL U. -HALBZEUG	402	0,0	412 74	BETTWAREN	937	0,0
406	ERZEN, STAHL, NE-METALLEN USW	402	0,0	412 77	HAUS- U. TISCHWAESCHE	4 685	0,2
407 6	FLACHGLAS	634	0,0	412 7	HEIM- U. HAUSTEXTIL., BODENBELAEGEN, BETTWAREN	11 373	0,5
407	HOLZ, BAUSTOFFEN, INSTALLATIONSBEDARF	634	0,0	412 8	SCHUHEN	733	0,0
408 74	LUMPEN, TEXTIL. RESTSTOFFEN	-	-	412 91	LEDER- U. TAESCHNERWAREN (OH. SCHUHE)	3 922	0,2
408 7	SONST. ALTMATERIALIEN U. RESTSTOFFEN	-	-	412 95	GALANTERIEWAREN, GESCHENKARTIKELN	8 764	0,3
408	ALTMATERIAL, RESTSTOFFEN	-	-	412 9	LEDER-, TAESCHNER- U. GALANTERIEW. (OH. SCHUHE)	12 686	0,5
40	ROHSTOFFEN U. HALBWAREN	22 392	0,9	412	TEXTILIEN, BEKLEIDUNG, SCHUHEN, LEDERWAREN	2 103 755	83,3
411 1	NAHRUNGSMITTELN, GETRAEN- KEN, TABAKWAREN, OAS	49 378	2,0	413 15	HAUSRAT A. METALL U. KUNSTSTOFF, ANG	3 181	0,1

\*)NUR WARENBEZUEGE VON UNTERNEHMEN MIT MEHR ALS 1 MILL. DM JAHRESUMSATZ. -1)WARENVERZEICHNIS FUER DIE BINNENHANDELSSTATISTIK, AUSGABE 1978. -2)SYSTEMATIK DER WIRTSCHAFTSZWEIGE, AUSGABE 1979.

8 WARENBEZUEGE IM GROSSHANDEL 1980 NACH WARENARTEN UND WIRTSCHAFTSZWEIGEN \*)

"WB"- NUMMER 1)	WARENART ----- WIRTSCHAFTSGLIEDERUNG	WARENBEZUG		"WB"- NUMMER 1)	WARENART ----- WIRTSCHAFTSGLIEDERUNG	WARENBEZUG	
		1 000 DM	PROZENT			1 000 DM	PROZENT
NUMMER DER SYSTE- MATIK 2)	GROSSHANDEL MIT ...			NUMMER DER SYSTE- MATIK 2)	GROSSHANDEL MIT ...		
413 1	METALL- U. KUNSTSTOFF- WAREN, ANG	3 181	0,1	416 61	CHEM.-TECHN.ERZEUGNISSEN	702	0,0
413 2	ELEKTROTECHN. ERZEUG- NISSEN, ANG	136	0,0	416 63	HANF- U. HARTFASER- ERZEUGNISSEN	2 926	0,1
413 3	FEINKERAMIK U. GLASWAREN F. D. HAUSHALT	358	0,0	416 67	SCHUHMACHERBEDARF	228	0,0
413 6	MOEBELN, KUNSTGEGEN- STAENDEN U. AE.	4 466	0,2	416 6	CHEM.-TECHN. ERZEUGNIS- SEN, TECHN. BEDARF, ANG	3 857	0,2
413	METALLWAREN, EINRICH- TUNGSGEGENSTAENDEN	8 140	0,3	416	FAHRZEUGEN, MASCHINEN, TECHN. BEDARF	20 648	0,8
414 35	SONST. FEINMECH. U. OPT. ERZEUGNISSEN	328	0,0	418 35	LABORBED., SONST. MEDIZIN. U. ORTHOPAED. ART.	1 971	0,1
414 3	FEINMECH., FOTO- U. OPTISCHEN ERZEUGNISSEN	328	0,0	418 3	LABORBEDARF, MEDIZIN. U. ORTHOPAED. ARTIKELN	1 971	0,1
414 65	EDELMETALLWAREN, SCHMUCK U. AE.	1 468	0,1	418	PHARMAZEUT., KOSMET. U. AE. ERZEUGNISSEN	1 971	0,1
414 6	UHREN, EDELMETALLWAREN, SCHMUCK U. AE.	1 468	0,1	419 17	SCHREIB- U. PAPIERWAREN, SCHUL- U. BUEROART.	1 001	0,0
414 94	SPIELWAREN	2 871	0,1	419 1	PAPIER, PAPPE, SCHREIBWAREN	1 001	0,0
414 9	SPIELWAREN, SPORTARTIKELN	2 871	0,1	419 81	ROHSTOFFEN, HALB- U. FERTIGWAREN, DAS	71 210	2,8
414	FEINMECH. U. OPT. ERZEUGN., SCHMUCK USW	4 667	0,2	419 82	ROHSTOFFEN U. HALBWAREN ,OAS	40 124	1,6
416 2	LANDMASCHINEN, LANDW. GERAETEN	61	0,0	419 83	FERTIGWAREN, DAS	198 833	7,9
416 44	BUEROMASCHINEN, ADV-GERAETEN U. -EINR.	3 010	0,1	419 8	WAREN VERSCH. ART, DAS	310 167	12,3
416 46	TEXTIL- U. NAEHMASCHINEN	13 721	0,5	419	PAP., DRUCKERZEUGN., WAREN VERSCH. ART, DAS	311 168	12,3
416 4	MASCHINEN (OH. LAND- U. SPEZIALMASCHINEN)	16 731	0,7	41	FERTIGWAREN	2 803 965	99,1
		30		40/41	GROSSHANDEL	2 626 357	100
					PELZWAREN		
401 11	GETREIDE, FUTTER- U. DUENGMITTELN, OAS	7 850	0,7	412 3	OBERBEKLEIDUNG	19 693	1,9
401 1	GETREIDE, FUTTER- U. DUENGMITTELN	7 850	0,7	412 41	HERREN-, DAMEN- U. KINDERWAESCHE, MIEDERW.	1 193	0,1
401	GETREIDE, FUTTER- U. DUENGMITTELN, TIEREN	7 850	0,7	412 45	PULLOV., SAEUGL. BEKLEIDG., KURZW. U. AE.	141	0,0
402 19	SONST. TEXTIL. ROHSTOFFEN U. HALBWAREN	890	0,1	412 4	HERREN-, DAMEN- U. KINDERWAESCHE USW	1 334	0,1
402 1	TEXTIL. ROHSTOFFEN U. HALBWAREN	890	0,1	412 5	KOPFBEDECKUNGEN, BEKLEIDUNGSZUBEHOER	2 779	0,3
402 5	HAEUTEN, FELLE	6 831	0,7	412 6	KUERSCHNERWAREN	926 745	88,2
402	TEXTIL. ROHSTOFFEN U. HALBWAREN, HAEUTEN USW	7 722	0,7	412 71	HEIMTEXTILIEN, BODENBELAEGEN	115	0,0
406 45	EISEN (OH. ROEISEN) U. STAHL U. -HALBZEUG	10 506	1,0	412 7	HEIM- U. HAUSTEXTIL., BODENBELAEGEN, BETTWAREN	115	0,0
406 4	EISEN U. STAHL U. -HALBZEUG	10 506	1,0	412 8	SCHUHEN	2 252	0,2
406	ERZEN, STAHL, NE-METALLEN USW	10 506	1,0	412 91	LEDER- U. TAESCHNERWAREN (OH. SCHUHE)	1 697	0,2
40	ROHSTOFFEN U. HALBWAREN	26 078	2,5	412 9	LEDER-, TAESCHNER- U. GALANTERIEW. (OH. SCHUHE)	1 697	0,2
411 1	NAHRUNGSMITTELN, GETRAEN- KEN, TABAKWAREN, OAS	11 015	1,0	412	TEXTILIEN, BEKLEIDUNG, SCHUHEN, LEDERWAREN	991 469	94,4
411	NAHRUNGSMITTELN, GETRAENKEN, TABAKWAREN	11 015	1,0	413 6	MOEBELN, KUNSTGEGEN- STAENDEN U. AE.	715	0,1
412 1	TEXTIL., BEKLEIDG., SCHUHEN, LEDERWAREN, OAS	23 210	2,2	413 71	RUNDFUNK-, FERNSEH- U. PHONOTECHN. GERAETEN	389	0,0
412 2	METERWARE F. BEKLEIDUNG U. WAESCHE	13 644	1,3	413 7	RUNDFUNK-, FERNSEH- U. PHONOTECHN. GERAET. USW	389	0,0

\*)NUR WARENBEZUEGE VON UNTERNEHMEN MIT MEHR ALS 1 MILL. DM JAHRESUMSATZ. -1)WARENVERZEICHNIS FUER DIE BINNENHANDELSSTATISTIK, AUSGABE 1978. -2)SYSTEMATIK DER WIRTSCHAFTSZWEIGE, AUSGABE 1979.

8 WARENBEZUEGE IM GROSSHANDEL 1980 NACH WARENARTEN UND WIRTSCHAFTSZWEIGEN \*)

"WB"- NUMMER 1)	WARENART ----- WIRTSCHAFTSGLIEDERUNG	WARENBEZUG		"WB"- NUMMER 1)	WARENART ----- WIRTSCHAFTSGLIEDERUNG	WARENBEZUG	
		1 000 DM	PROZENT			1 000 DM	PROZENT
413	METALLWAREN, EINRICHTUNGS- GEGENSTAENDEN	1 104	0,1	418 35	LABORBED., SONST. MEDIZIN. U. ORTHOPAED. ART.	748	0,1
416 14	KRAFTFAHRZEUGTEILEN U. -REIFEN	737	0,1	418 3	LABORBEDARF, MEDIZIN. U. ORTHOPAED. ARTIKELN	748	0,1
416 17	KRAFTRAEDERN, FAHR- RAEDERN, FAHRRAEDTEILEN	78	0,0	418	PHARMAZEUT., KOSMET. U. AE. ERZEUGNISSEN	748	0,1
416 19	SONST. FAHRZEUGEN U. DEREN TEILEN	218	0,0	419 81	ROHSTOFFEN, HALB- U. FERTIGWAREN, OAS	6 419	0,6
416 1	FAHRZEUGEN, FAHRZEUGTEILEN U.-REIFEN	1 033	0,1	419 83	FERTIGWAREN, OAS	12 075	1,1
416 53	TECHN. FLEISCHEREIBEDARF	311	0,0	419 8	WAREN VERSCH. ART, OAS	18 494	1,8
416 5	TECHN. SPEZIALBED. F. BEST. WIRTSCHAFTSZWEIGE	311	0,0	419	PAP., DRUCKERZEUGN. WAREN VERSCH. ART, OAS	18 494	1,8
416	FAHRZEUGEN, MASCHINEN, TECHN. BEDARF	1 344	0,1	41	FERTIGWAREN	1 024 174	97,5
		31		40/41	GROSSHANDEL	1 050 252	100
					HERRENSCHUHE (OHNE SPORTSCHUHE)		
401 11	GETREIDE, FUTTER- U. DUENGENMITTELN, OAS	2 551	0,4	412 91	LEDER- U. TAESCHNERWAREN (OH. SCHUHE)	4 515	0,7
401 14	GETREIDE, SAATEN, FUTTERMITTELN	489	0,1	412 9	LEDER-, TAESCHNER- U. GALANTERIEW. (OH. SCHUHE)	4 515	0,7
401 1	GETREIDE, FUTTER- U. DUENGENMITTELN	3 039	0,4	412	TEXTILIEN, BEKLEIDUNG, SCHUHEN, LEDERWAREN	538 112	79,3
401	GETREIDE, FUTTER- U. DUENGENMITTELN, TIEREN	3 039	0,4	413 11	METALL- U. KUNSTSTOFF- WAREN, OAS	878	0,1
404 1	TECHN. CHEMIKALIEN, ROHDROGEN	612	0,1	413 14	KLEINEISENWAREN USW	3 474	0,5
404 6	ROHEN TECHN. FETTEN U. OELEN, KAUTSCHUK	1 187	0,2	413 18	SONST. METALL- U. KUNSTSTOFFWAREN, ANG	668	0,1
404	TECHN. CHEMIKALIEN, ROHDROGEN, KAUTSCHUK	1 769	0,3	413 19	VERPACKUNGSMITTELN A. METALL U. KUNSTSTOFF	406	0,1
405 7	MINERALOELERZEUGNISSEN	215	0,0	413 1	METALL- U. KUNSTSTOFF- WAREN, ANG	5 426	0,8
405	FEST. BRENNSTOFFEN, MINERALOELERZEUGNISSEN	215	0,0	413 6	MOEBELN, KUNSTGEGEN- STAENDEN U. AE.	272	0,0
407 6	FLACHGLAS	673	0,1	413	METALLWAREN, EINRICHTUNGS- GEGENSTAENDEN	5 698	0,8
407	HOLZ, BAUSTOFFEN, INSTALLATIONSBEDARF	673	0,1	414 65	EDELMETALLWAREN, SCHMUCK U. AE.	767	0,1
40	ROHSTOFFEN U. HALBWAREN	5 697	0,8	414 6	UHREN, EDELMETALLWAREN, SCHMUCK U. AE.	767	0,1
411 1	NAHRUNGSMITTELN, GETRAEN- KEN, TABAKWAREN, OAS	32 040	4,7	414	FEINMECH. U. OPT. ERZEUGN., SCHMUCK USW	767	0,1
411 25	GEMUESE, OBST, FRUECHTEN	91	0,0	416 14	KRAFTFAHRZEUGTEILEN U. -REIFEN	457	0,1
411 2	SPEISE- U. INDUSTRIE- KARTOFFELN, GEMUESE, OBST	91	0,0	416 17	KRAFTRAEDERN, FAHR- RAEDERN, FAHRRAEDTEILEN	798	0,1
411 55	FLEISCH, FLEISCHWAREN	446	0,1	416 1	FAHRZEUGEN, FAHRZEUGTEILEN U.-REIFEN	1 255	0,2
411 5	WILD, GEFLUEGEL, FLEISCH, FLEISCHWAREN	446	0,1	416 41	WERKZEUGMASCHINEN	258	0,0
411	NAHRUNGSMITTELN, GETRAENKEN, TABAKWAREN	32 578	4,8	416 42	BAUMASCHINEN, BAUGERAETEN	481	0,1
412 1	TEXTIL., BEKLEIDG., SCHUHEN, LEDERWAREN, OAS	69 064	10,2	416 49	SONST. MASCHINEN (OH. LAND-U. SPEZIALMASCHINEN)	59	0,0
412 3	OBERBEKLEIDUNG	12 405	1,8	416 4	MASCHINEN (OH. LAND- U. SPEZIALMASCHINEN)	798	0,1
412 74	BETTWAREN	294	0,0	416 53	TECHN. FLEISCHEREIBEDARF	485	0,1
412 77	HAUS- U. TISCHWAESCHE	95	0,0	416 5	TECHN. SPEZIALBED. F. BEST. WIRTSCHAFTSZWEIGE	485	0,1
412 7	HEIM- U. HAUSTEXTIL., BODENBELAEGEN, BETTWAREN	389	0,1	416 61	CHEM.-TECHN. ERZEUGNISSEN	154	0,0
412 8	SCHUHEN	451 740	66,5				

\*)NUR WARENBEZUEGE VON UNTERNEHMEN MIT MEHR ALS 1 MILL. DM JAHRESUMSATZ. -1)WARENVERZEICHNIS FUER DIE BINNENHANDELSSTATISTIK, AUSGABE 1978. -2)SYSTEMATIK DER WIRTSCHAFTSZWEIGE, AUSGABE 1979.

8 WARENBEZUEGE IM GROSSHANDEL 1980 NACH WARENARTEN UND WIRTSCHAFTSZWEIGEN \*)

"WB"- NUMMER 1)	WARENART ---	WARENBEZUG		"WB"- NUMMER 1)	WARENART ---	WARENBEZUG	
		1 000 DM	PROZENT			1 000 DM	PROZENT
NUMMER DER SYSTE- MATIK 2)	WIRTSCHAFTSGLIEDERUNG			NUMMER DER SYSTE- MATIK 2)	WIRTSCHAFTSGLIEDERUNG		
	GROSSHANDEL MIT ...	1 000 DM	PROZENT		GROSSHANDEL MIT ...	1 000 DM	PROZENT
416 65	TECHN. BEDARF, ANG	10 078	1,5	418	PHARMAZEUT., KOSMET. U. AE. ERZEUGNISSEN	325	0,0
416 6	CHEM.-TECHN. ERZEUGNIS- SEN, TECHN. BEDARF, ANG	10 232	1,6	419 81	ROHSTOFFEN, HALB- U. FERTIGWAREN, OAS	5 973	0,9
416	FAHRZEUGEN, MASCHINEN, TECHN. BEDARF	12 771	1,9	419 83	FERTIGWAREN, OAS	76 993	11,3
418 35	LABORBED., SONST.MEDIZIN. U. ORTHOPAED. ART.	325	0,0	419 8	WAREN VERSCH. ART, OAS	82 965	12,2
418 3	LABORBEDARF, MEDIZIN. U. ORTHOPAED. ARTIKELN	325	0,0	419	PAP., DRUCKERZEUGN., WAREN VERSCH. ART, OAS	82 965	12,2
418 8	WASCH-, PUTZ- U. REINIGUNGSMITTELN	-	-	41	FERTIGWAREN	673 216	99,2
		32		40/41	GROSSHANDEL	678 912	100
					DAMENSCHUHE (OHNE SPORTSCHUHE)		
401 11	GETREIDE, FUTTER- U. DUENGENMITTELN, OAS	230	0,0	413 11	METALL- U. KUNSTSTOFF- WAREN, OAS	33	0,0
401 1	GETREIDE, FUTTER- U. DUENGENMITTELN	230	0,0	413 18	SONST. METALL- U. KUNSTSTOFFWAREN, ANG	110	0,0
401	GETREIDE, FUTTER- U. DUENGENMITTELN, TIEREN	230	0,0	413 1	METALL- U. KUNSTSTOFF- WAREN, ANG	143	0,0
404 1	TECHN. CHEMIKALIEN, ROHDROGEN	612	0,1	413 6	MOEBELN, KUNSTGEGEN- STAENDEN U. AE.	272	0,0
404	TECHN. CHEMIKALIEN, ROHDROGEN, KAUSCHUK	612	0,1	413	METALLWAREN, EINRICH- TUNGSGEGENSTAENDEN	415	0,0
407 6	FLACHGLAS	404	0,0	414 65	EDELMETALLWAREN, SCHMUCK U. AE.	767	0,1
407	HOLZ, BAUSTOFFEN, INSTALLATIONSBEDARF	404	0,0	414 6	UHREN, EDELMETALLWAREN, SCHMUCK U. AE.	767	0,1
40	ROHSTOFFEN U. HALBWAREN	1 246	0,1	414	FEINMECH. U. OPT. ERZEUGN., SCHMUCK USW	767	0,1
411 1	NAHRUNGSMITTELN, GETRAEN- KEN, TABAKWAREN, OAS	41 743	4,8	416 17	KRAFTRAEDErn, FAHR- RAEDErn, FAHRRADTEILEN	798	0,1
411 25	GEMUESE, OBST, FRUECHTEN	91	0,0	416 1	FAHRZEUGEN, FAHRZEUGTEILEN U.-REIFEN	798	0,1
411 2	SPEISE- U. INDUSTRIE- KARTOFFELN, GEMUESE, OBST	91	0,0	416 53	TECHN. FLEISCHEREIBEDARF	197	0,0
411 79	SONST. NAHRUNGSMITTELN, ANG	204	0,0	416 5	TECHN. SPEZIALBED. F. BEST. WIRTSCHAFTSZWEIGE	197	0,0
411 7	SONST. NAHRUNGSMITTELN	204	0,0	416 65	TECHN. BEDARF, ANG	300	0,0
411	NAHRUNGSMITTELN, GETRAENKEN, TABAKWAREN	42 039	4,8	416 67	SCHUHMACHERBEDARF	210	0,0
412 1	TEXTIL., BEKLEIDG., SCHUHEN, LEDERWAREN, OAS	31 729	3,6	416 6	CHEM.-TECHN. ERZEUGNIS- SEN, TECHN. BEDARF, ANG	510	0,1
412 3	OBERBEKLEIDUNG	4 794	0,6	416	FAHRZEUGEN, MASCHINEN, TECHN. BEDARF	1 506	0,2
412 45	PULLOV., SAEUGL. BEKLEIDG., KURZW. U. AE.	938	0,1	418 35	LABORBED., SONST.MEDIZIN. U. ORTHOPAED. ART.	325	0,0
412 4	HERREN-, DAMEN- U. KINDERWAESCHE USW	938	0,1	418 3	LABORBEDARF, MEDIZIN. U. ORTHOPAED. ARTIKELN	325	0,0
412 71	HEIMTEXTILIEN, BODENBELAEGEN	119	0,0	418 8	WASCH-, PUTZ- U. REINIGUNGSMITTELN	-	-
412 74	BETTWAREN	294	0,0	418	PHARMAZEUT., KOSMET. U. AE. ERZEUGNISSEN	325	0,0
412 7	HEIM- U. HAUSTEXTIL., BODENBELAEGEN, BETTWAREN	413	0,0	419 17	SCHREIB- U. PAPIERWAREN, SCHUL- U. BUEROART.	256	0,0
412 8	SCHUHEN	704 250	80,9	419 1	PAPIER, PAPPE, SCHREIBWAREN	256	0,0
412 91	LEDER- U. TAESCHNERWAREN (OH. SCHUHE)	8 019	0,9	419 81	ROHSTOFFEN, HALB- U. FERTIGWAREN, OAS	1 735	0,2
412 9	LEDER-, TAESCHNER- U. GALANTERIEW. (OH. SCHUHE)	8 019	0,9	419 83	FERTIGWAREN, OAS	72 387	8,3
412	TEXTILIEN, BEKLEIDUNG, SCHUHEN, LEDERWAREN	750 143	86,1	419 8	WAREN VERSCH. ART, OAS	74 121	8,5

\*)NUR WARENBEZUEGE VON UNTERNEHMEN MIT MEHR ALS 1 MILL. DM JAHRESUMSATZ. -1)WARENVERZEICHNIS FUER DIE BINNENHANDELSSTATISTIK, AUSGABE 1978. -2)SYSTEMATIK DER WIRTSCHAFTSZWEIGE, AUSGABE 1979.

8 WARENBEZUEGE IM GROSSHANDEL 1980 NACH WARENARTEN UND WIRTSCHAFTSZWEIGEN \*)

"WB"- NUMMER 1)	WARENART ----- WIRTSCHAFTSGLIEDERUNG	WARENBEZUG		"WB"- NUMMER 1)	WARENART ----- WIRTSCHAFTSGLIEDERUNG	WARENBEZUG	
		1 000 DM	PROZENT			1 000 DM	PROZENT
NUMMER DER SYSTEMATIK 2)	GROSSHANDEL MIT			NUMMER DER SYSTEMATIK 2)	GROSSHANDEL MIT		
419	PAP., DRUCKERZEUGN., WAREN VERSCH. ART. OAS	74 377	8,5	41	FERTIGWAREN	869 572	99,9
				40/41	GROSSHANDEL	870 818	100
		33			KINDERSCHUHE (OHNE SPORT- SCHUHE), SCHUHZUBEHOER		
407 6	FLACHGLAS	269	0,1	412	TEXTILIEN, BEKLEIDUNG, SCHUHEN, LEDERWAREN	233 953	87,4
407	HOLZ, BAUSTOFFEN, INSTALLATIONSBEDARF	269	0,1	413 6	MOEBELN, KUNSTGEGEN- STAENDEN U. AE.	136	0,1
40	ROHSTOFFEN U. HALBWAREN	269	0,1	413	METALLWAREN, EINRICH- TUNGSGEGENSTAENDEN	136	0,1
411 1	NAHRUNGSMITTELN, GETRAEN- KEN, TABAKWAREN, OAS	9 835	3,7	416 49	SONST. MASCHINEN (OH. LAND-U. SPEZIALMASCHINEN)	163	0,1
411 25	GEMUESE, OBST, FRUECHTEN	91	0,0	416 4	MASCHINEN (OH. LAND- U. SPEZIALMASCHINEN)	163	0,1
411 2	SPEISE- U. INDUSTRIE- KARTOFFELN, GEMUESE, OBST	91	0,0	416 57	SCHUHMACHERBEDARF	5 116	1,9
411 79	SONST. NAHRUNGSMITTELN, ANG	1 718	0,6	416 6	CHEM.-TECHN. ERZEUGNIS- SEN, TECHN. BEDARF, ANG	5 116	1,9
411 7	SONST. NAHRUNGSMITTELN	1 718	0,6	416	FAHRZEUGEN, MASCHINEN, TECHN. BEDARF	5 279	2,0
411	NAHRUNGSMITTELN, GETRAENKEN, TABAKWAREN	11 844	4,4	418 8	WASCH-, PUTZ- U. REINIGUNGSMITTELN	245	0,1
412 1	TEXTIL., BEKLEIDG., SCHUHEN, LEDERWAREN, OAS	19 025	7,1	418	PHARMAZEUT., KOSMET. U. AE., ERZEUGNISSEN	245	0,1
412 3	OBERBEKLEIDUNG	523	0,2	419 81	ROHSTOFFEN, HALB- U. FERTIGWAREN, OAS	3 246	1,2
412 71	HEIMTEXTILIEN, BODENBELAEGEN	48	0,0	419 83	FERTIGWAREN, OAS	12 803	4,8
412 7	HEIM- U. HAUSTEXTIL., BODENBELAEGEN, BETTWAREN	48	0,0	419 8	WAREN VERSCH. ART. OAS	16 049	6,0
412 8	SCHUHEN	207 559	77,6	419	PAP., DRUCKERZEUGN., WAREN VERSCH. ART. OAS	16 049	6,0
412 91	LEDER- U. TAESCHNERWAREN (OH. SCHUHE)	6 799	2,5	41	FERTIGWAREN	267 305	99,9
412 9	LEDER-, TAESCHNER- U. GALANTERIEW. (OH. SCHUHE)	6 799	2,5	40/41	GROSSHANDEL	267 574	100
		34			LEDER-U. TAESCHNERWAREN		
402 5	HAEUTEN, FELLEN	2 205	0,4	411 51	KAFFEE, TEE, ROHKAKAO	19 320	3,3
402 7	LEDER	-	-	411 5	KAFFEE, TEE, ROHKAKAO, GEWUERZEN	19 320	3,3
402	TEXTIL. ROHSTOFFEN U. HALBWAREN, HAEUTEN USW	2 205	0,4	411	NAHRUNGSMITTELN, GETRAENKEN, TABAKWAREN	30 767	5,2
405 45	EISEN (OH. ROHEISEN) U. STAHL U. -HALBZEUG	3 502	0,6	412 1	TEXTIL., BEKLEIDG., SCHUHEN, LEDERWAREN, OAS	41 303	7,0
405 4	EISEN U. STAHL U. -HALBZEUG	3 502	0,6	412 2	METERWARE F. BEKLEIDUNG U. WAESCHE	3 223	0,6
405 71	NE-METALLEN	1 274	0,2	412 3	OBERBEKLEIDUNG	38 487	6,5
405 7	NE-METALLEN U. -HALBZEUG	1 274	0,2	412 41	HERREN-, DAMEN- U. KINDERWAESCHE, MIEDERW.	377	0,1
405	ERZEN, STAHL, NE-METALLEN USW	4 776	0,8	412 45	PULLOV., SAEUGL. BEKLEIDG., KURZW. U. AE.	1 522	0,3
407 4	BAUSTOFFEN, BAUELEMENTEN A. MINERAL. STOFFEN	64	0,0	412 4	HERREN-, DAMEN- U. KINDERWAESCHE USW	1 998	0,3
407	HOLZ, BAUSTOFFEN, INSTALLATIONSBEDARF	64	0,0	412 6	KUERSCHNERWAREN	14 359	2,4
40	ROHSTOFFEN U. HALBWAREN	7 044	1,2	412 71	HEIMTEXTILIEN, BODENBELAEGEN	4 487	0,8
411 1	NAHRUNGSMITTELN, GETRAEN- KEN, TABAKWAREN, OAS	11 358	1,9	412 7	HEIM- U. HAUSTEXTIL., BODENBELAEGEN, BETTWAREN	4 487	0,8
411 55	FLEISCH, FLEISCHWAREN	90	0,0	412 8	SCHUHEN	23 804	4,0
411 5	WILD, GEFLUEGEL, FLEISCH, FLEISCHWAREN	90	0,0				

\*1)NUR WARENBEZUEGE VON UNTERNEHMEN MIT MEHR ALS 1 MILL. DM JAHRESUMSATZ. -1)WARENVERZEICHNIS FUER DIE BINNENHANDELSSTATISTIK, AUSGABE 1978. -2)SYSTEMATIK DER WIRTSCHAFTSZWEIGE, AUSGABE 1979.

8 WARENBEZUEGE IM GROSSHANDEL 1980 NACH WARENARTEN UND WIRTSCHAFTSZWEIGEN \*)

"WB"- NUMMER 1)	WARENART ----- WIRTSCHAFTSGLIEDERUNG	WARENBEZUG		"WB"- NUMMER 1)	WARENART ----- WIRTSCHAFTSGLIEDERUNG	WARENBEZUG	
		1 000 DM	PROZENT			1 000 DM	PROZENT
NUMMER DER SYSTE- MATIK 2)	GROSSHANDEL MIT ...	1 000 DM	PROZENT	NUMMER DER SYSTE- MATIK 2)	GROSSHANDEL MIT ...	1 000 DM	PROZENT
412 91	LEDER- U. TAESCHNERWAREN (OH. SCHUHE)	251 861	42,7	416 41	WERKZEUGMASCHINEN	1 031	0,2
412 95	GALANTERIEWAREN, GESCHENKARTIKELN	3 453	0,6	416 42	BAUMASCHINEN, BAUGERAETEN	156	0,0
412 9	LEDER-, TAESCHNER- U. GALANTERIEW. (OH. SCHUHE)	265 313	43,3	416 44	BUEROMASCHINEN, ADV-GERAETEN U. -EINR.	1 252	0,2
412	TEXTILIEN, BEKLEIDUNG, SCHUHEN, LEDERWAREN	382 975	64,9	416 49	SONST. MASCHINEN (OH. LAND-U. SPEZIALMASCHINEN)	3 037	0,5
413 11	METALL- U. KUNSTSTOFF- WAREN, OAS	1 106	0,2	416 4	MASCHINEN (OH. LAND- U. SPEZIALMASCHINEN)	5 476	0,9
413 12	SCHRAUBEN, NORM- U. FASSONDREHTEILEN	434	0,1	416 53	TECHN. FLEISCHEREIBEDARF	55	0,0
413 15	HAUSRAT A. METALL U. KUNSTSTOFF, ANG	1 106	0,2	416 5	TECHN. SPEZIALBED. F. BEST. WIRTSCHAFTSZWEIGE	55	0,0
413 18	SONST. METALL- U. KUNSTSTOFFWAREN, ANG	297	0,1	416 65	TECHN. BEDARF, ANG	13 463	2,3
413 1	METALL- U. KUNSTSTOFF- WAREN, ANG	2 943	0,5	416 67	SCHUHMACHERBEDARF	325	0,1
413 2	ELEKTROTECHN. ERZEUG- NISSEN, ANG	1 971	0,3	416 6	CHEM.-TECHN. ERZEUGNIS- SEN, TECHN. BEDARF, ANG	13 808	2,3
413 6	MOEBELN, KUNSTGEGEN- STAENDEN U. AE.	2 503	0,4	416 9	VERPACKUNGSGLAS U. -KERAMIK	211	0,0
413 75	MUSIKINSTRUMENTEN	223	0,0	416	FAHRZEUGEN, MASCHINEN, TECHN. BEDARF	26 635	4,5
413 7	RUNDFUNK-, FERNSEH- U. PHONOTECHN. GERAET. USW	223	0,0	418 1	PHARMAZEUTISCHEN ERZEUGNISSEN	1 351	0,2
413	METALLWAREN, EINRICH- TUNGSGEGENSTAENDEN	7 641	1,3	418 35	LABORBED., SONST. MEDIZIN. U. ORTHOPAED. ART.	59	0,0
414 35	SONST. FEINMECH. U. OPT. ERZEUGNISSEN	-	-	418 3	LABORBEDARF, MEDIZIN. U. ORTHOPAED. ARTIKELN	59	0,0
414 3	FEINMECH., FOTO- U. OPTISCHEN ERZEUGNISSEN	-	-	418 5	FRISEURBEDARF	62	0,0
414 61	UHREN	113	0,0	418 6	KOSMET. ERZEUGN., KOERPERPFLEGE MITTELN	461	0,1
414 65	EDELMETALLWAREN, SCHMUCK U. AE.	2 395	0,4	418	PHARMAZEUT., KOSMET. U. AE. ERZEUGNISSEN	1 934	0,3
414 6	UHREN, EDELMETALLWAREN, SCHMUCK U. AE.	2 508	0,4	419 17	SCHREIB- U. PAPIERWAREN, SCHUL- U. BUEROART.	2 374	0,4
414 94	SPIELWAREN	1 230	0,2	419 1	PAPIER, PAPPE, SCHREIBWAREN	2 374	0,4
414 9	SPIELWAREN, SPORTARTIKELN	1 230	0,2	419 81	ROHSTOFFEN, HALB- U. FERTIGWAREN, OAS	32 811	5,5
414	FEINMECH. U. OPT. ERZEUGN., SCHMUCK USW	3 739	0,6	419 83	FERTIGWAREN, OAS	94 009	15,9
416 14	KRAFTFAHRZEUGTEILEN U. -REIFEN	1 616	0,3	419 8	WAREN VERSCH. ART, OAS	126 820	21,5
416 17	KRAFTRAEDERN, FAHR- RAEDERN, FAHRRADTEILEN	5 469	0,9	419	PAP., DRUCKERZEUGN., WAREN VERSCH. ART, OAS	129 194	21,9
416 1	FAHRZEUGEN, FAHRZEUGTEILEN U. -REIFEN	7 085	1,2	41	FERTIGWAREN	582 884	98,8
		35		40/41	GROSSHANDEL	589 929	100
					BILDERRAHMEN, DEVOTIONALIEN, RAUCHERARTIKEL U. A. GALANTE- RIEWAREN		
401 3	BLUMEN, PFLANZEN, BLUMENBINDEREIBEDARF	5 836	1,2	411 1	NAHRUNGSMITTELN, GETRAEN- KEN, TABAKWAREN, OAS	3 354	0,7
401	GETREIDE, FUTTER- U. DJENGMITTELN, TIEREN	5 836	1,2	411 61	KAFFEE, TEE, ROHKAKAO	6 440	1,3
405 7	MINERALOELERZEUGNISSEN	1 424	0,3	411 6	KAFFEE, TEE, ROHKAKAO, GEWUERZEN	6 440	1,3
405	FEST. BRENNSTOFFEN, MINERALOELERZEUGNISSEN	1 424	0,3	411 9	TABAKWAREN	14 485	3,0
40	ROHSTOFFEN U. HALBWAREN	7 259	1,5	411	NAHRUNGSMITTELN, GETRAENKEN, TABAKWAREN	24 280	5,0

\*)NUR WARENBEZUEGE VON UNTERNEHMEN MIT MEHR ALS 1 MILL. DM JAHRESUMSATZ. -1)WARENVERZEICHNIS FUER DIE BINNENHANDELSSTATISTIK. AUSGABE 1978. -2)SYSTEMATIK DER WIRTSCHAFTSZWEIGE. AUSGABE 1979.

8 WARENBEZUEGE IM GROSSHANDEL 1980 NACH WARENARTEN UND WIRTSCHAFTSZWEIGEN \*)

"WB"- NUMMER 1)	WARENART ---	WARENBEZUG		"WB"- NUMMER 1)	WARENART ---	WARENBEZUG	
		1 000 DM	PROZENT			1 000 DM	PROZENT
NUMMER DER SYSTE- MATIK 2)	WIRTSCHAFTSGLIEDERUNG			NUMMER DER SYSTE- MATIK 2)	WIRTSCHAFTSGLIEDERUNG		
	GROSSHANDEL MIT ...	1 000 DM	PROZENT		GROSSHANDEL MIT ...	1 000 DM	PROZENT
412 1	TEXTIL., BEKLEIDG., SCHUHEN, LEDERWAREN, OAS	4 898	1,0	414 94	SPIELWAREN	4 844	1,0
412 2	METERWARE F. BEKLEIDUNG U. WAESCHE	271	0,1	414 9	SPIELWAREN, SPORTARTIKELN	4 844	1,0
412 3	OBERBEKLEIDUNG	195	0,0	414	FEINMECH. U. OPT. ERZEUGN., SCHMUCK USW	8 074	1,7
412 45	PULLOV., SAEUGL. BEKLEIDG., KURZW. U. AE.	1 312	0,3	416 14	KRAFTFAHRZEUGTEILEN U. -REIFEN	1 476	0,3
412 4	HERREN-, DAMEN- U. KINDERWAESCHE USW	1 312	0,3	416 1	FAHRZEUGEN, FAHRZEUGTEILEN U. -REIFEN	1 476	0,3
412 5	KOPFBEDECKUNGEN, BEKLEIDUNGSZUBEHOER	12 103	2,5	416 44	BUERMASCHINEN, ADV-GERAETEN U. -EINR.	1 252	0,3
412 71	HEIMTEXTILIEN, BODENBELAEGEN	4 571	0,9	416 49	SONST. MASCHINEN (OH. LAND-U. SPEZIALMASCHINEN)	27	0,0
412 7	HEIM- U. HAUSTEXTIL., BODENBELAEGEN, BETTWAREN	4 571	0,9	416 4	MASCHINEN (OH. LAND- U. SPEZIALMASCHINEN)	1 279	0,3
412 91	LEDER- U. TAESCHNERWAREN (OH. SCHUHE)	42	0,0	416 61	CHEM.-TECHN. ERZEUGNISSEN	3 439	0,7
412 95	GALANTERIEWAREN, GESCHENKARTIKELN	353 416	73,2	416 6	CHEM.-TECHN. ERZEUGNIS- SEN, TECHN. BEDARF, ANG	3 439	0,7
412 9	LEDER-, TAESCHNER- U. GALANTERIEW. (OH. SCHUHE)	353 459	73,2	416	FAHRZEUGEN, MASCHINEN, TECHN. BEDARF	6 193	1,3
412	TEXTILIEN, BEKLEIDUNG, SCHUHEN, LEDERWAREN	376 810	78,0	418 1	PHARMAZEUTISCHEN ERZEUGNISSEN	1 420	0,3
413 11	METALL- U. KUNSTSTOFF- WAREN, OAS	2 249	0,5	418 6	KOSMET. ERZEUGN., KOERPERPFLEGE MITTELN	10 519	2,2
413 1	METALL- U. KUNSTSTOFF- WAREN, ANG	2 249	0,5	418	PHARMAZEUT., KOSMET. U. AE. ERZEUGNISSEN	11 938	2,5
413 3	FEINKERAMIK U. GLASWAREN F. D. HAUSHALT	1 183	0,2	419 11	SCHREIB- U. DRUCKPAPIER	222	0,0
413 6	MOEBELN, KUNSTGEGEN- STAENDEN U. AE.	10 128	2,1	419 17	SCHREIB- U. PAPIERWAREN, SCHUL- U. BUEROART.	4 444	0,9
413 71	RUNDFUNK-, FERNSEH- U. PHONOTECHN. GERAETEN	1 302	0,3	419 1	PAPIER, PAPPE, SCHREIBWAREN	4 666	1,0
413 7	RUNDFUNK-, FERNSEH- U. PHONOTECHN. GERAET. USW	1 302	0,3	419 41	BUECHERN, FACHZEIT- SCHRIFTEN, MUSIKALIEN	163	0,0
413	METALLWAREN, EINRICH- TUNGSGEGENSTAENDEN	14 861	3,1	419 4	BUECHERN, ZEITSCHRIFTEN, MUSIKALIEN	163	0,0
414 31	FOTO- U. KINOGERAET., FOTOTECHN. U. -CHEM. MAT.	217	0,0	419 81	ROHSTOFFEN, HALB- U. FERTIGWAREN, OAS	636	0,1
414 3	FEINMECH., FOTO- U. OPTISCHEN ERZEUGNISSEN	217	0,0	419 83	FERTIGWAREN, OAS	27 967	5,8
414 61	UHREN	641	0,1	419 8	WAREN VERSCH. ART. OAS	28 603	5,9
414 65	EDELMETALLWAREN, SCHMUCK U. AE.	2 371	0,5	419	PAP., DRUCKERZEUGN., WAREN VERSCH. ART. OAS	33 431	6,9
414 6	UHREN, EDELMETALLWAREN, SCHMUCK U. AE.	3 013	0,6	41	FERTIGWAREN	475 587	98,5
		36		40/41	GROSSHANDEL	482 846	100
					SPORTBEKLEIDUNG, SPORTSCHUHE		
401 11	GETREIDE, FUTTER- U. DUENGMITTELN, OAS	257	0,0	406 45	EISEN (OH. ROHEISEN) U. STAHL U. -HALBZEUG	672	0,1
401 14	GETREIDE, SAATEN, FUTTERMITTELN	69	0,0	406 4	EISEN U. STAHL U. -HALBZEUG	672	0,1
401 1	GETREIDE, FUTTER- U. DUENGMITTELN	326	0,1	406	ERZEN, STAHL, NE-METALLEN USW	672	0,1
401	GETREIDE, FUTTER- U. DUENGMITTELN, TIEREN	326	0,1	407 17	SONST. HOLZHALBWAREN, BAUELEMENTEN A. HOLZ	406	0,1
405 7	MINERALOELERZEUGNISSEN	2 020	0,3	407 1	HOLZ U. -HALBWAREN, BAUELEMENTEN A. HOLZ	406	0,1
405	FEST. BRENNSTOFFEN, MINERALOELERZEUGNISSEN	2 020	0,3	407	HOLZ, BAUSTOFFEN, INSTALLATIONSBEDARF	406	0,1

\*) NUR WARENBEZUEGE VON UNTERNEHMEN MIT MEHR ALS 1 MILL. DM JAHRESUMSATZ. -1) WARENVERZEICHNIS FUER DIE BINNENHANDELSSTATISTIK, AUSGABE 1978. -2) SYSTEMATIK DER WIRTSCHAFTSZWEIGE, AUSGABE 1979.



8 WARENBEZUEGE IM GROSSHANDEL 1980 NACH WARENARTEN UND WIRTSCHAFTSZWEIGEN \*)

"WB"- NUMMER 1)	WARENART ----- WIRTSCHAFTSGLIEDERUNG	WARENBEZUG		"WB"- NUMMER 1)	WARENART ----- WIRTSCHAFTSGLIEDERUNG	WARENBEZUG	
		1 000 DM	PROZENT			1 000 DM	PROZENT
NUMMER DER SYSTE- MATIK 2)	GROSSHANDEL MIT ...	1 000 DM	PROZENT	NUMMER DER SYSTE- MATIK 2)	GROSSHANDEL MIT ...	1 000 DM	PROZENT
40	ROHSTOFFEN U. HALBWAREN	3 425	0,6	414 61	UHREN	57	0,0
411 1	NAHRUNGSMITTELN, GETRAEN- KEN, TABAKWAREN, OAS	42 872	7,3	414 6	UHREN, EDELMETALLWAREN, SCHMUCK U. AE.	57	0,0
411 25	GEMUESE, OBST, FRUECHTEN	1 627	0,3	414 94	SPIELWAREN	79	0,0
411 2	SPEISE- U. INDUSTRIE- KARTOFFELN, GEMUESE, OBST	1 627	0,3	414 96	SPORT- U. CAMPINGARTIKELN (OH. CAMPINGMOEBEL)	57 330	9,7
411 79	SONST. NAHRUNGSMITTELN, ANG	3 926	0,7	414 9	SPIELWAREN, SPORTARTIKELN	57 409	9,7
411 7	SONST. NAHRUNGSMITTELN	3 926	0,7	414	FEINMECH. U. OPT. ERZEUGN., SCHMUCK USW	57 466	9,7
411	NAHRUNGSMITTELN, GETRAENKEN, TABAKWAREN	48 426	8,2	416 14	KRAFTFAHRZEUGTEILEN U. -REIFEN	1 888	0,3
412 1	TEXTIL., BEKLEIDG., SCHUHEN, LEDERWAREN, OAS	69 810	11,8	416 17	KRAFTRAEDERN, FAHR- RAEDERN, FAHRRADTEILEN	3 679	0,6
412 2	METERWARE F. BEKLEIDUNG U. WAESCHE	1 847	0,3	416 1	FAHRZEUGEN, FAHRZEUGTEILEN U.-REIFEN	5 567	0,9
412 3	OBERBEKLEIDUNG	146 518	24,8	416 49	SONST. MASCHINEN (OH. LAND-U.SPEZIALMASCHINEN)	11 781	2,0
412 41	HERREN-, DAMEN- U. KINDERWAESCHE, MIEDERW.	16 772	2,8	416 4	MASCHINEN (OH. LAND- U. SPEZIALMASCHINEN)	11 781	2,0
412 45	PULLOV., SAEUGL. BEKLEIDG., KURZW. U. AE.	9 551	1,6	416 63	HANF- U. HARTFASER- ERZEUGNISSEN	3 903	0,7
412 4	HERREN-, DAMEN- U. KINDERWAESCHE USW	26 323	4,5	416 65	TECHN. BEDARF, ANG	1 691	0,3
412 71	HEIMTEXTILIEN, BODENBELAEGEN	16 244	2,7	416 6	CHEM.-TECHN. ERZEUGNIS- SEN, TECHN. BEDARF, ANG	5 594	0,9
412 77	HAUS- U. TISCHWAESCHE	304	0,1	416	FAHRZEUGEN, MASCHINEN, TECHN. BEDARF	22 942	3,9
412 7	HEIM- U. HAUSTEXTIL., BODENBELAEGEN, BETTWAREN	16 548	2,8	418 1	PHARMAZEUTISCHEN ERZEUGNISSEN	633	0,1
412 8	SCHUHEN	109 456	18,5	418 35	LABORBED., SONST.MEDIZIN. U. ORTHOPAED. ART.	1 400	0,2
412	TEXTILIEN, BEKLEIDUNG, SCHUHEN, LEDERWAREN	370 502	62,7	418 3	LABORBEDARF, MEDIZIN. U. ORTHOPAED. ARTIKELN	1 400	0,2
413 11	METALL- U. KUNSTSTOFF- WAREN, OAS	3 622	0,6	418 8	WASCH-, PUTZ- U. REINIGUNGSMITTELN	-	-
413 15	HAUSRAT A. METALL U. KUNSTSTOFF, ANG	781	0,1	418	PHARMAZEUT., KOSMET. U. AE. ERZEUGNISSEN	2 033	0,3
413 18	SONST. METALL- U. KUNSTSTOFFWAREN, ANG	1 932	0,3	419 81	ROHSTOFFEN, HALB- U. FERTIGWAREN, OAS	7 927	1,3
413 1	METALL- U. KUNSTSTOFF- WAREN, ANG	6 334	1,1	419 83	FERTIGWAREN, OAS	71 584	12,1
413 6	MOEBELN, KUNSTGEGEN- STAENDEN U. AE.	136	0,0	419 8	WAREN VERSCH. ART, OAS	79 511	13,4
413 71	RUNDFUNK-, FERNSEH- U. PHONOTECHN. GERAETEN	501	0,1	419	PAP., DRUCKERZEUGN., WAREN VERSCH. ART, OAS	79 511	13,4
413 7	RUNDFUNK-, FERNSEH- U. PHONOTECHN. GERAET. USW	501	0,1	41	FERTIGWAREN	587 850	99,4
413	METALLWAREN, EINRICH- TUNGSGEGENSTAENDEN	6 971	1,2	40/41	GROSSHANDEL	591 276	100
TEXTILIEN, BEKLEIDUNG, PELZ- WAREN, SCHUHE, LEDER-UND GA- LANTERIEWAREN							
401 11	GETREIDE, FUTTER- U. DUENGEMITTELN, OAS	21 907	0,1	401	GETREIDE, FUTTER- U. DUENGEMITTELN, TIEREN	48 287	0,3
401 14	GETREIDE, SAATEN, FUTTERMITTELN	19 602	0,1	402 11	GARNEN (OH. HAND- ARBEITSGARNE U. AE.)	2 468	0,0
401 1	GETREIDE, FUTTER- U. DUENGEMITTELN	41 510	0,2	402 14	WOLLE, TIERHAAREN	3 466	0,0
401 3	BLUMEN, PFLANZEN, BLUMENBINDEREIBEDARF	6 778	0,0	402 17	BAUMWOLLE	3 806	0,0
				402 19	SONST. TEXTIL-ROHSTOFFEN U. HALBWAREN	1 353	0,0

\*)NUR WARENBEZUEGE VON UNTERNEHMEN MIT MEHR ALS 1 MILL. DM JAHRESUMSATZ. -1)WARENVERZEICHNIS FUER DIE BINNENHANDELSSTATISTIK. AUSGABE 1978. -2)SYSTEMATIK DER WIRTSCHAFTSZWEIGE, AUSGABE 1979.

8 WARENBEZUEGE IM GROSSHANDEL 1980 NACH WARENARTEN UND WIRTSCHAFTSZWEIGEN \*)

"WB"- NUMMER 1)	WARENART ---	WARENBEZUG		"WB"- NUMMER 1)	WARENART ---	WARENBEZUG	
		1 000 DM	PROZENT			1 000 DM	PROZENT
NUMMER DER SYSTE- MATIK 2)	WIRTSCHAFTSGLIEDERUNG			NUMMER DER SYSTE- MATIK 2)	WIRTSCHAFTSGLIEDERUNG		
	GROSSHANDEL MIT ...	1 000 DM	PROZENT		GROSSHANDEL MIT ...	1 000 DM	PROZENT
402 1	TEXTIL. ROHSTOFFEN U. HALBWAREN	11 094	0,1	411 71	MEHL	315	0,0
402 5	HAEUTEN, FELLEN	9 308	0,1	411 79	SONST. NAHRUNGSMITTELN, ANG	28 404	0,2
402 7	LEDER	2 992	0,0	411 7	SONST. NAHRUNGSMITTELN	28 720	0,2
402	TEXTIL. ROHSTOFFEN U. HALBWAREN, HAEUTEN USW	23 394	0,1	411 9	TABAKWAREN	48 394	0,3
404 1	TECHN. CHEMIKALIEN, ROHDROGEN	7 923	0,0	411	NAHRUNGSMITTELN, GETRAENKEN, TABAKWAREN	792 461	4,3
404 5	ROHEN TECHN. FETTEN U. OLEN, KAUSCHUK	15 038	0,1	412 1	TEXTIL., BEKLEIDG., SCHUHEN, LEDERWAREN, OAS	2 570 348	13,9
404	TECHN. CHEMIKALIEN, ROHDROGEN, KAUSCHUK	22 962	0,1	412 2	METERWARE F. BEKLEIDUNG U. WAESCHE	746 314	4,0
405 1	FEST. BRENNSTOFFEN, MINERALOELERZEUGN., OAS	2 184	0,0	412 3	OBERBEKLEIDUNG	2 664 023	14,4
405 4	FEST. BRENNSTOFFEN	2 502	0,0	412 41	HERREN-, DAMEN- U. KINDERWAESCHE, MIEDERW.	725 370	3,9
405 7	MINERALOELERZEUGNISSEN	17 721	0,1	412 45	PULLOV., SAEUGL. BEKLEIDG., KURZW. U. AE.	1 435 694	7,8
405	FEST. BRENNSTOFFEN, MINERALOELERZEUGNISSEN	22 405	0,1	412 4	HERREN-, DAMEN- U. KINDERWAESCHE USW	2 161 064	11,7
406 45	EISEN (OH. ROEISEN) U. STAHL U. -HALBZEUG	32 514	0,2	412 5	KOPFBEDECKUNGEN, BEKLEIDUNGSZUBEHOER	127 004	0,7
406 4	EISEN U. STAHL U. -HALBZEUG	32 514	0,2	412 5	KUERSCHNERWAREN	951 793	5,2
406 71	NE-METALLEN	1 274	0,0	412 71	HEIMTEXTILIEN, BODENBELAEGEN	2 861 738	15,5
406 7	NE-METALLEN U. -HALBZEUG	1 274	0,0	412 74	BETTWAREN	135 452	0,7
406	ERZEN, STAHL, NE-METALLEN USW	33 887	0,2	412 77	HAUS- U. TISCHWAESCHE	204 853	1,1
407 14	SCHNITTHOLZ	4 155	0,0	412 7	HEIM- U. HAUSTEXTIL., BODENBELAEGEN, BETTWAREN	3 202 053	17,3
407 17	SONST. HOLZHALBWAREN, BAUELEMENTEN A. HOLZ	31 128	0,2	412 8	SCHUHEN	1 532 456	8,3
407 1	HOLZ U. -HALBWAREN, BAUELEMENTEN A. HOLZ	35 283	0,2	412 91	LEDER- U. TAESCHNERWAREN (OH. SCHUHE)	278 865	1,5
407 4	BAUSTOFFEN, BAUELEMENTEN A. MINERAL. STOFFEN	42 456	0,2	412 95	GALANTERIEWAREN, GESCHENKARTIKELN	375 168	2,0
407 5	FLACHGLAS	10 182	0,1	412 9	LEDER-, TAESCHNER- U. GALANTERIEW. (OH. SCHUHE)	654 033	3,5
407 85	INSTALLATIONSBEDARF F. HEIZUNG	2 211	0,0	412	TEXTILIEN, BEKLEIDUNG, SCHUHEN, LEDERWAREN	14 509 087	79,1
407 8	INSTALL. BEDARF F. GAS, WASSER U. HEIZUNG	2 211	0,0	413 11	METALL- U. KUNSTSTOFF- WAREN, OAS	20 122	0,1
407	HOLZ, BAUSTOFFEN, INSTALLATIONSBEDARF	90 131	0,5	413 12	SCHRAUBEN, NORM- U. FASSONDREHTEILEN	434	0,0
40	ROHSTOFFEN U. HALBWAREN	241 068	1,3	413 14	KLEINEISENWAREN USW	7 950	0,0
411 1	NAHRUNGSMITTELN, GETRAEN- KEN, TABAKWAREN, OAS	652 838	3,5	413 15	HAUSRAT A. METALL U. KUNSTSTOFF, ANG	9 859	0,1
411 25	GEMUESE, OBST, FRUECHTEN	20 533	0,1	413 18	SONST. METALL- U. KUNSTSTOFFWAREN, ANG	12 907	0,1
411 2	SPEISE- U. INDUSTRIE- KARTOFFELN, GEMUESE, OBST	20 533	0,1	413 19	VERPACKUNGSMITTELN A. METALL U. KUNSTSTOFF	1 625	0,0
411 41	MILCHERZEUGNISSEN, FETTWAREN	1 316	0,0	413 1	METALL- U. KUNSTSTOFF- WAREN, ANG	52 897	0,3
411 4	MILCHERZEUGNISSEN, FETTWAREN, EIERN	1 316	0,0	413 2	ELEKTROTECHN. ERZEUG- NISSEN, ANG	2 107	0,0
411 55	FLEISCH, FLEISCHWAREN	2 020	0,0	413 3	FEINKERAMIK U. GLASWAREN F. D. HAUSHALT	2 185	0,0
411 5	WILD, GEFLUEGEL, FLEISCH, FLEISCHWAREN	2 020	0,0	413 6	MOEBELN, KUNSTGEGEN- STAENDEN U. AE.	153 211	0,8
411 51	KAFFEE, TEE, ROHKAKAO	38 640	0,2	413 71	RUNDFUNK-, FERNSEH- U. PHONOTECHN. GERAETEN	4 291	0,0
411 6	KAFFEE, TEE, ROHKAKAO, GEWUERZEN	38 640	0,2				

\*) NUR WARENBEZUEGE VON UNTERNEHMEN MIT MEHR ALS 1 MILL. DM JAHRESUMSATZ. -1) WARENVERZEICHNIS FUER DIE BINNENHANDELSSTATISTIK, AUSGABE 1978. -2) SYSTEMATIK DER WIRTSCHAFTSZWEIGE, AUSGABE 1979.

8 WARENBEZUEGE IM GROSSHANDEL 1980 NACH WARENARTEN UND WIRTSCHAFTSZWEIGEN \*)

"WB"- NUMMER 1)	WARENART ----- WIRTSCHAFTSGLIEDERUNG	WARENBEZUG		"WB"- NUMMER 2)	WARENART ----- WIRTSCHAFTSGLIEDERUNG	WARENBEZUG	
		1 000 DM	PROZENT			1 000 DM	PROZENT
413 75	MUSIKINSTRUMENTEN	223	0,0	416 61	CHEM.-TECHN.ERZEUGNISSEN	12 473	0,1
413 7	RUNDFUNK-, FERNSEH- U. PHONOTECHN. GERAET., USW	4 514	0,0	416 63	HANF- U. HARTFASER- ERZEUGNISSEN	6 830	0,0
413 8	LACKEN, FARBEN, TAPETEN	212 800	1,2	416 65	TECHN. BEDARF, ANG	52 173	0,3
413 9	HOLZ-, ANG, FLECHT- U. BUERSTENW., KINDERWAGEN	5 259	0,0	416 67	SCHUHMACHERBEDARF	5 879	0,0
413	METALLWAREN, EINRICH- TUNGSGEGENSTAENDEN	432 975	2,3	416 6	CHEM.-TECHN. ERZEUGNIS- SEN, TECHN. BEDARF, ANG	77 355	0,4
414 31	FOTO- U. KINOGERAET., FOTOTECHN. U. -CHEM.MAT.	217	0,0	416 9	VERPACKUNGLAS U. -KERAMIK	211	0,0
414 35	SONST. FEINMECH. U. OPT. ERZEUGNISSEN	328	0,0	416	FAHRZEUGEN, MASCHINEN, TECHN. BEDARF	163 859	0,9
414 3	FEINMECH., FOTO- U. OPTISCHEN ERZEUGNISSEN	545	0,0	418 1	PHARMAZEUTISCHEN ERZEUGNISSEN	3 404	0,0
414 61	UHREN	925	0,0	418 35	LABORBED., SONST. MEDIZIN. U. ORTHOPAED. ART.	8 340	0,0
414 65	EDELMETALLWAREN, SCHMUCK U. AE.	8 049	0,0	418 3	LABORBEDARF, MEDIZIN. U. ORTHOPAED. ARTIKELN	8 340	0,0
414 6	UHREN, EDELMETALLWAREN, SCHMUCK U. AE.	8 974	0,0	418 5	FRISEURBEDARF	162	0,0
414 94	SPIELWAREN	10 778	0,1	418 6	KOSMET. ERZEUGN., KOERPERPFLEGEMITTELN	13 144	0,1
414 96	SPORT- U. CAMPINGARTIKELN (OH. CAMPINGMOEBEL)	58 593	0,3	418 8	WASCH-, PUTZ- U. REINIGUNGSMITTELN	735	0,0
414 9	SPIELWAREN, SPORTARTIKELN	69 371	0,4	418	PHARMAZEUT., KOSMET. U. AE. ERZEUGNISSEN	25 784	0,1
414	FEINMECH. U. OPT. ERZEUGN., SCHMUCK USW	78 890	0,4	419 11	SCHREIB- U. DRUCKPAPIER	776	0,0
416 14	KRAFTFAHRZEUGTEILEN U. -REIFEN	7 845	0,0	419 13	PAPIER (OH. SCHREIB- U. DRUCKPAPIER)	3 836	0,0
416 17	KRAFTRAEDERN, FAHR- RAEDERN, FAHRADTEILEN	10 823	0,1	419 17	SCHREIB- U. PAPIERWAREN, SCHUL- U. BUEROART.	9 376	0,1
416 19	SONST. FAHRZEUGEN U. DEREN TEILEN	283	0,0	419 1	PAPIER, PAPPE, SCHREIBWAREN	13 989	0,1
416 1	FAHRZEUGEN, FAHRZEUGTEILEN U.-REIFEN	18 951	0,1	419 41	BUECHERN, FACHZEIT- SCHRIFTEN, MUSIKALIEN	163	0,0
416 2	LANDMASCHINEN, LANDW. GERAETEN	1 002	0,0	419 4	BUECHERN, ZEITSCHRIFTEN, MUSIKALIEN	163	0,0
416 41	WERKZEUGMASCHINEN	1 289	0,0	419 81	ROHSTOFFEN, HALB- U. FERTIGWAREN, OAS	376 722	2,0
416 42	BAUMASCHINEN, BAUGERAETEN	1 189	0,0	419 82	ROHSTOFFEN U. HALBWAREN , OAS	41 686	0,2
416 44	BUEROMASCHINEN, ADV.-GERAETEN U. -EINR.	5 818	0,0	419 83	FERTIGWAREN, OAS	1 699 408	9,2
416 46	TEXTIL- U. NAEHMASCHINEN	13 721	0,1	419 8	WAREN VERSCH. ART, OAS	2 117 816	11,5
416 49	SONST. MASCHINEN (OH. LAND-U.SPEZIALMASCHINEN)	41 671	0,2	419	PAP., DRUCKERZEUGN., WAREN VERSCH. ART, OAS	2 131 968	11,5
416 4	MASCHINEN (OH. LAND- U. SPEZIALMASCHINEN)	63 688	0,3	41	FERTIGWAREN	18 235 024	98,7
416 53	TECHN. FLEISCHEREIBEDARF	2 651	0,0	40/41	GROSSHANDEL	18 476 092	100
416 5	TECHN. SPEZIALBED. F. BEST. WIRTSCHAFTSZWEIGE	2 651	0,0				
		51			WERKZEUGE (Z.B. ZANGEN, FAEU- STEL, HOBEL, SAEGEN, SAEGEBLAET- TER, HARTMETALL-U. DIAMANTWERK- ZEUGE, MASCHINENMESSER)		
401 11	GETREIDE, FUTTER- U. DUENGENMITTELN, OAS	64 693	2,0	401 3	BLUMEN, PFLANZEN, BLUMENBINDEREIBEDARF	1 058	0,0
401 14	GETREIDE, SAATEN, FUTTERMITTELN	9 560	0,3	401	GETREIDE, FUTTER- U. DUENGENMITTELN, TIEREN	75 310	2,3
401 1	GETREIDE, FUTTER- U. DUENGENMITTELN	74 253	2,2	402 14	WOLLE, TIERHAAREN	7 560	0,2

\*)NUR WARENBEZUEGE VON UNTERNEHMEN MIT MEHR ALS 1 MILL. DM JAHRESUMSATZ. -1)WARENVERZEICHNIS FUER DIE BINNENHANDELSSTATISTIK, AUSGABE 1978. -2)SYSTEMATIK DER WIRTSCHAFTSZWEIGE, AUSGABE 1979.

8 WARENBEZUEGE IM GROSSHANDEL 1980 NACH WARENARTEN UND WIRTSCHAFTSZWEIGEN \*)

"WB"- NUMMER 1)	WARENART ----- WIRTSCHAFTSGLIEDERUNG	WARENBEZUG		"WB"- NUMMER 1)	WARENART ----- WIRTSCHAFTSGLIEDERUNG	WARENBEZUG	
		1 000 DM	PROZENT			1 000 DM	PROZENT
NUMMER DER SYSTE- MATIK 2)	GROSSHANDEL MIT			NUMMER DER SYSTE- MATIK 2)	GROSSHANDEL MIT		
402 1	TEXTIL, ROHSTOFFEN U. HALBWAREN	7 560	0,2	411	NAHRUNGSMITTELN, GETRAENKEN, TABAKWAREN	107 568	3,2
402 5	HAEUTEN, FELLEN	288	0,0	412 1	TEXTIL, BEKLEIDG., SCHUHEN, LEDERWAREN, OAS	3 229	0,1
402 8	ROHTABAK	2 190	0,1	412 2	METERWARE F. BEKLEIDUNG U. WAESCHE	1 109	0,0
402	TEXTIL, ROHSTOFFEN U. HALBWAREN, HAEUTEN USW	10 039	0,3	412 3	OBERBEKLEIDUNG	702	0,0
405 4	FEST. BRENNSTOFFEN	886	0,0	412 45	PULLOV., SAEUGL., BEKLEIDG., KURZW. U. AE.	388	0,0
405 7	MINERALOELERZEUGNISSEN	122 080	3,7	412 4	HERREN-, DAMEN- U. KINDERWAESCHE USW	388	0,0
405	FEST. BRENNSTOFFEN, MINERALOELERZEUGNISSEN	122 965	3,7	412 71	HEIMTEXTILIEN, BODENBELAEGEN	5 389	0,2
406 41	ROHEISEN	1 937	0,1	412 7	HEIM- U. HAUSTEXTIL, BODENBELAEGEN, BETTWAREN	5 389	0,2
406 45	EISEN (OH. ROHEISEN) U. STAHL U. -HALBZEUG	82 783	2,5	412 8	SCHUHEN	2 297	0,1
406 4	EISEN U. STAHL U. -HALBZEUG	84 721	2,5	412 95	GALANTERIEWAREN, GESCHENKARTIKELN	1 442	0,0
406 71	NE-METALLEN	17 567	0,5	412 9	LEDER-, TAESCHNER- U. GALANTERIEW. (OH. SCHUHE)	1 442	0,0
406 75	NE-METALLHALBZEUG	783	0,0	412	TEXTILIEN, BEKLEIDUNG, SCHUHEN, LEDERWAREN	14 555	0,4
406 7	NE-METALLEN U. -HALBZEUG	18 450	0,6	413 11	METALL- U. KUNSTSTOFF- WAREN, OAS	251 362	7,6
406	ERZEN, STAHL, NE-METALLEN USW	103 171	3,1	413 12	SCHRAUBEN, NORM- U. FASSONDREHTEILEN	20 754	0,6
407 11	ROHHOLZ	3 519	0,1	413 14	KLEINEISENWAREN USW	160 431	4,8
407 14	SCHNITTHOLZ	6 048	0,2	413 15	HAUSRAT A. METALL U. KUNSTSTOFF, ANG	16 577	0,5
407 17	SONST. HOLZHALBWAREN, BAUELEMENTEN A. HOLZ	10 318	0,3	413 18	SONST. METALL- U. KUNSTSTOFFWAREN, ANG	1 369 113	41,3
407 1	HOLZ U. -HALBWAREN, BAUELEMENTEN A. HOLZ	19 885	0,6	413 19	VERPACKUNGSMITTELN A. METALL U. KUNSTSTOFF	812	0,0
407 4	BAUSTOFFEN, BAUELEMENTEN A. MINERAL. STOFFEN	81 107	2,4	413 1	METALL- U. KUNSTSTOFF- WAREN, ANG	1 819 149	54,8
407 5	FLACHGLAS	315	0,0	413 2	ELEKTROTECHN. ERZEUG- NISSEN, ANG	31 271	0,9
407 81	INSTALLATIONSBEDARF F. GAS U. WASSER	24 767	0,7	413 3	FEINKERAMIK U. GLASWAREN F. D. HAUSHALT	549	0,0
407 85	INSTALLATIONSBEDARF F. HEIZUNG	7 382	0,2	413 6	MOEBELN, KUNSTGEGEN- STAENDEN U. AE.	10 021	0,3
407 8	INSTALL. BEDARF F. GAS, WASSER U. HEIZUNG	32 149	1,0	413 71	RUNDFUNK-, FERNSEH- U. PHONOTECHN. GERAETEN	10 092	0,3
407	HOLZ, BAUSTOFFEN, INSTALLATIONSBEDARF	133 455	4,0	413 7	RUNDFUNK-, FERNSEH- U. PHONOTECHN. GERAET. USW	10 092	0,3
40	ROHSTOFFEN U. HALBWAREN	444 941	13,4	413 8	LACKEN, FARBEN, TAPETEN	17 019	0,5
411 1	NAHRUNGSMITTELN, GETRAEN- KEN, TABAKWAREN, OAS	71 546	2,2	413	METALLWAREN, EINRICH- TUNGSGEGENSTAENDEN	1 888 101	56,9
411 25	GEMUESE, OBST, FRUECHTEN	91	0,0	414 31	FOTO- U. KINGERAET., FOTOTECHN. U. -CHEM.MAT.	62	0,0
411 2	SPEISE- U. INDUSTRIE- KARTOFFELN, GEMUESE, OBST	91	0,0	414 3	FEINMECH., FOTO- U. OPTISCHEN ERZEUGNISSEN	62	0,0
411 55	FLEISCH, FLEISCHWAREN	4 016	0,1	414 61	UHREN	31	0,0
411 5	WILD, GEFLUEGEL, FLEISCH, FLEISCHWAREN	4 016	0,1	414 65	EDELMETALLWAREN, SCHMUCK U. AE.	6 508	0,2
411 51	KAFFEE, TEE, ROHKAKAO	6 440	0,2	414 6	UHREN, EDELMETALLWAREN, SCHMUCK U. AE.	6 540	0,2
411 5	KAFFEE, TEE, ROHKAKAO, GEWUERZEN	6 440	0,2	414 94	SPIELWAREN	30	0,0
411 71	MEHL	365	0,0				
411 79	SONST. NAHRUNGSMITTELN, ANG	24 950	0,8				
411 7	SONST. NAHRUNGSMITTELN	25 324	0,8				
411 9	TABAKWAREN	150	0,0				

\*)NUR WARENBEZUEGE VON UNTERNEHMEN MIT MEHR ALS 1 MILL. DM JAHRESUMSATZ. -1)WARENVERZEICHNIS FUER DIE BINNENHANDELSSTATISTIK, AUSGABE 1978. -2)SYSTEMATIK DER WIRTSCHAFTSZWEIGE, AUSGABE 1979.

8 WARENBEZUEGE IM GROSSHANDEL 1980 NACH WARENARTEN UND WIRTSCHAFTSZWEIGEN \*)

"WB"- NUMMER 1)	WARENART ----- WIRTSCHAFTSGLIEDERUNG	WARENBEZUG		"WB"- NUMMER 1)	WARENART ----- WIRTSCHAFTSGLIEDERUNG	WARENBEZUG	
		1 000 DM	PROZENT			1 000 DM	PROZENT
NUMMER DER SYSTE- MATIK 2)	GROSSHANDEL MIT	1 000 DM	PROZENT	NUMMER DER SYSTE- MATIK 2)	GROSSHANDEL MIT	1 000 DM	PROZENT
414 96	SPORT- U. CAMPINGARTIKELN (OH. CAMPINGMOEBEL)	1 904	0,1	416 57	SCHUHMACHERBEDARF	1 817	0,1
414 9	SPIELWAREN, SPORTARTIKELN	1 934	0,1	416 6	CHEM.-TECHN. ERZEUGNIS- SEN, TECHN. BEDARF, ANG	30 439	0,9
414	FEINMECH. U. OPT. ERZEUGN., SCHMUCK USW	8 536	0,3	416	FAHRZEUGEN, MASCHINEN, TECHN. BEDARF	546 343	16,5
416 11	KRAFTWAGEN	4 704	0,1	418 1	PHARMAZEUTISCHEN ERZEUGNISSEN	194	0,0
416 14	KRAFTFAHRZEUGTEILEN U. -REIFEN	88 532	2,7	418 31	DENTALBEDARF	5 185	0,2
416 17	KRAFTRAEDERN, FAHR- RAEDERN, FAHRRADETEILEN	684	0,0	418 35	LABORBED., SONST. MEDIZIN. U. ORTHOPAED. ART.	267	0,0
416 19	SONST. FAHRZEUGEN U. DEREN TEILEN	1 952	0,1	418 3	LABORBEDARF, MEDIZIN. U. ORTHOPAED. ARTIKELN	5 452	0,2
416 1	FAHRZEUGEN, FAHRZEUGTEILEN U. -REIFEN	95 872	2,9	418 6	KOSMET. ERZEUGN., KOERPERPFLEGEMITTELN	529	0,0
416 2	LANDMASCHINEN, LANDW. GERAETEN	95 126	2,9	418	PHARMAZEUT., KOSMET. U. AE. ERZEUGNISSEN	6 135	0,2
416 41	WERKZEUGMASCHINEN	118 409	3,6	419 11	SCHREIB- U. DRUCKPAPIER	776	0,0
416 42	BAUMASCHINEN, BAUGERAETEN	85 535	2,6	419 17	SCHREIB- U. PAPIERWAREN, SCHUL- U. BUEROART.	95	0,0
416 44	BUEROMASCHINEN, ADV-GERAETEN U. -EINR.	35 639	1,1	419 1	PAPIER, PAPPE, SCHREIBWAREN	872	0,0
416 49	SONST. MASCHINEN (OH. LAND-U. SPEZIALMASCHINEN)	81 179	2,4	419 81	ROHSTOFFEN, HALB- U. FERTIGWAREN, OAS	38 918	1,2
416 4	MASCHINEN (OH. LAND- U. SPEZIALMASCHINEN)	320 862	9,7	419 82	ROHSTOFFEN U. HALBWAREN ,OAS	8 276	0,2
416 53	TECHN. FLEISCHEREI-BEDARF	2 611	0,1	419 83	FERTIGWAREN, OAS	253 067	7,6
416 55	TECHN. BRAUEREI- U. KELLEREI-BEDARF	434	0,0	419 8	WAREN VERSCH. ART. OAS	300 262	9,1
416 5	TECHN. SPEZIALBED. F. BEST. WIRTSCHAFTSZWEIGE	3 045	0,1	419	PAP., DRUCKERZEUGN., WAREN VERSCH. ART. OAS	301 133	9,1
416 61	CHEM.-TECHN. ERZEUGNISSEN	2 042	0,1	41	FERTIGWAREN	2 872 471	86,6
416 65	TECHN. BEDARF, ANG	25 579	0,8	40/41	GROSSHANDEL	3 317 412	100
		62			MASCHINEN-U. PRAEZISIONSWERKZ. (OHNE SAEGELBLAETTER, MASCHINEN- MESSER, HARTMETALL-U. DIAMANT- WERKZG.), ELEKTROWERKZG., WERK- STATTEINRICHTUNGEN, BAUGERAETE, GERUESTE, LEITERN, HANDTRANS- PORTGERAETE, BEHAELTER		
401 11	GETREIDE, FUTTER- U. DUENGMITTELN, OAS	22 834	0,6	402	TEXTIL. ROHSTOFFEN U. HALBWAREN, HAEUTEN USW	15 548	0,4
401 14	GETREIDE, SAATEN, FUTTERMITTELN	2 784	0,1	404 1	TECHN. CHEMIKALIEN, ROHDROGEN	4 838	0,1
401 17	DUENGMITTELN	429	0,0	404 6	ROHEN TECHN. FETTEN U. DELEN, KAUSCHUK	599	0,0
401 1	GETREIDE, FUTTER- U. DUENGMITTELN	26 048	0,7	404	TECHN. CHEMIKALIEN, ROHDROGEN, KAUSCHUK	5 436	0,2
401 51	LEBENDEM VIEH	389	0,0	405 1	FEST. BRENNSTOFFEN, MINERALOELERZEUGN., OAS	2 184	0,1
401 5	LEBENDEN TIEREN, ZOOLOG. BEDARF	389	0,0	405 4	FEST. BRENNSTOFFEN	5 226	0,1
401	GETREIDE, FUTTER- U. DUENGMITTELN, TIEREN	26 437	0,7	405 7	MINERALOELERZEUGNISSEN	70 867	2,0
402 14	WOLLE, TIERHAAREN	2 819	0,1	405	FEST. BRENNSTOFFEN, MINERALOELERZEUGNISSEN	78 276	2,2
402 19	SONST. TEXTIL. ROHSTOFFEN U. HALBWAREN	5 497	0,2	406 41	ROHEISEN	1 171	0,0
402 1	TEXTIL. ROHSTOFFEN U. HALBWAREN	8 316	0,2	406 45	EISEN (OH. ROHEISEN) U. STAHL U. -HALBZEUG	61 016	1,7
402 5	HAEUTEN, FELLEN	229	0,0	406 4	EISEN U. STAHL U. -HALBZEUG	62 187	1,7
402 8	ROHTABAK	7 003	0,2	406 71	NE-METALLEN	141 619	4,0

\*) NUR WARENBEZUEGE VON UNTERNEHMEN MIT MEHR ALS 1 MILL. DM JAHRESUMSATZ. -1) WARENVERZEICHNIS FUER DIE BINNENHANDELSSTATISTIK. AUSGABE 1978. -2) SYSTEMATIK DER WIRTSCHAFTSZWEIGE. AUSGABE 1979.

8 WARENBEZUEGE IM GROSSHANDEL 1980 NACH WARENARTEN UND WIRTSCHAFTSZWEIGEN \*)

"WB"- NUMMER 1)	WARENART ----- WIRTSCHAFTSGLIEDERUNG	WARENBEZUG		"WB"- NUMMER 1)	WARENART ----- WIRTSCHAFTSGLIEDERUNG	WARENBEZUG	
		1 000 DM	PROZENT			1 000 DM	PROZENT
NUMMER DER SYSTE- MATIK 2)	GROSSHANDEL MIT			NUMMER DER SYSTE- MATIK 2)	GROSSHANDEL MIT		
406 75	NE-METALLHALBZEUG	2 038	0,1	413 18	SONST. METALL- U. KUNSTSTOFFWAREN, ANG	1 373 627	38,6
406 7	NE-METALLEN U. -HALBZEUG	143 657	4,0	413 19	VERPACKUNGSMITTELN A. METALL U. KUNSTSTOFF	296	0,0
406	ERZEN, STAHL, NE-METALLEN USW	205 844	5,8	413 1	METALL- U. KUNSTSTOFF- WAREN, ANG	1 887 582	53,1
407 11	ROHHOLZ	2 210	0,1	413 2	ELEKTROTECHN. ERZEUG- NISSEN, ANG	75 457	2,1
407 14	SCHNITTHOLZ	4 069	0,1	413 3	FEINKERAMIK U. GLASWAREN F. D. HAUSHALT	3 986	0,1
407 17	SONST. HOLZHALBWAREN, BAUELEMENTEN A. HOLZ	10 448	0,3	413 6	MOEBELN, KUNSTGEGEN- STAENDEN U. AE.	13 431	0,4
407 1	HOLZ U. -HALBWAREN, BAUELEMENTEN A. HOLZ	16 727	0,5	413 71	RUNDFUNK-, FERNSEH- U. PHONOTECHN. GERAETEN	42 636	1,2
407 4	BAUSTOFFEN, BAUELEMENTEN A. MINERAL. STOFFEN	52 142	1,5	413 7	RUNDFUNK-, FERNSEH- U. PHONOTECHN. GERAET. USW	42 636	1,2
407 81	INSTALLATIONSBEDARF F. GAS U. WASSER	12 175	0,3	413 8	LACKEN, FARBEN, TAPETEN	19 687	0,6
407 85	INSTALLATIONSBEDARF F. HEIZUNG	8 177	0,2	413	METALLWAREN, EINRICH- TUNGSGEGENSTAENDEN	2 042 778	57,4
407 8	INSTALL. BEDARF F. GAS, WASSER U. HEIZUNG	20 352	0,6	414 31	FOTO- U. KINOGERAET., FOTOTECHN. U. -CHEM.MAT.	2 096	0,1
407	HOLZ, BAUSTOFFEN, INSTALLATIONSBEDARF	89 221	2,5	414 35	SONST. FEINMECH. U. OPT. ERZEUGNISSEN	5 783	0,2
40	ROHSTOFFEN U. HALBWAREN	420 763	11,8	414 3	FEINMECH., FOTO- U. OPTISCHEN ERZEUGNISSEN	7 879	0,2
411 1	NAHRUNGSMITTELN, GETRAEN- KEN, TABAKWAREN, OAS	29 268	0,8	414 61	UHREN	31	0,0
411 25	GEMUESE, OBST, FRUECHTEN	91	0,0	414 65	EDELMETALLWAREN, SCHMUCK U. AE.	3 191	0,1
411 2	SPEISE- U. INDUSTRIE- KARTOFFELN, GEMUESE, OBST	91	0,0	414 6	UHREN, EDELMETALLWAREN, SCHMUCK U. AE.	3 223	0,1
411 41	MILCHERZEUGNISSEN, FETTWAREN	6 005	0,2	414 96	SPORT- U. CAMPINGARTIKELN (OH. CAMPINGMOEBEL)	1 553	0,0
411 4	MILCHERZEUGNISSEN, FETTWAREN, EIERN	6 005	0,2	414 9	SPIELWAREN, SPORTARTIKELN	1 553	0,0
411 55	FLEISCH, FLEISCHWAREN	16 962	0,5	414	FEINMECH. U. OPT. ERZEUGN., SCHMUCK USW	12 656	0,4
411 5	WILD, GEFLUEGEL, FLEISCH, FLEISCHWAREN	16 962	0,5	416 11	KRAFTWAGEN	7 711	0,2
411 71	MEHL	911	0,0	416 14	KRAFTFAHRZEUGTEILEN U. -REIFEN	206 817	5,8
411 79	SONST. NAHRUNGSMITTELN, ANG	23 036	0,6	416 17	KRAFTRAEDERN, FAHR- RAEDERN, FAHRRADTEILEN	1 071	0,0
411 7	SONST. NAHRUNGSMITTELN	23 947	0,7	416 19	SONST. FAHRZEUGEN U. DEREN TEILEN	10 300	0,3
411	NAHRUNGSMITTELN, GETRAENKEN, TABAKWAREN	76 273	2,1	416 1	FAHRZEUGEN, FAHRZEUGTEILEN U. -REIFEN	225 899	6,4
412 1	TEXTIL., BEKLEIDG., SCHUHEN, LEDERWAREN, OAS	3 331	0,1	416 2	LANDMASCHINEN, LANDW. GERAETEN	43 040	1,2
412 3	OBERBEKLEIDUNG	727	0,0	416 41	WERKZEUGMASCHINEN	90 189	2,5
412 71	HEIMTEXTILIEN, BODENBELAEGEN	2 953	0,1	416 42	BAUMASCHINEN, BAUGERAETEN	236 682	6,7
412 7	HEIM- U. HAUSTEXTIL., BODENBELAEGEN, BETTWAREN	2 953	0,1	416 44	BUEROMASCHINEN, ADV-GERAETEN U. -EINR.	38 886	1,1
412 8	SCHUHEN	4 134	0,1	416 46	TEXTIL- U. NAEHMASCHINEN	32	0,0
412	TEXTILIEN, BEKLEIDUNG, SCHUHEN, LEDERWAREN	11 145	0,3	416 49	SONST. MASCHINEN (OH. LAND-U. SPEZIALMASCHINEN)	127 548	3,6
413 11	METALL- U. KUNSTSTOFF- WAREN, OAS	347 456	9,8	416 4	MASCHINEN (OH. LAND- U. SPEZIALMASCHINEN)	493 306	13,9
413 12	SCHRAUBEN, NORM- U. FASSONDREHTEILEN	33 502	0,9	416 53	TECHN. FLEISCHEREI-BEDARF	10 831	0,3
413 14	KLEINEISENWAREN USW	123 988	3,6	416 55	TECHN. BRAUEREI- U. KELLEREI-BEDARF	1 881	0,1
413 15	HAUSRAT A. METALL U. KUNSTSTOFF, ANG	8 713	0,2				

\*)NUR WARENBEZUEGE VON UNTERNEHMEN MIT MEHR ALS 1 MILL. DM JAHRESUMSATZ. -1)WARENVERZEICHNIS FUER DIE BINNENHANDELSSTATISTIK, AUSGABE 1978. -2)SYSTEMATIK DER WIRTSCHAFTSZWEIGE, AUSGABE 1979.

8 WARENBEZUEGE IM GROSSHANDEL 1980 NACH WARENARTEN UND WIRTSCHAFTSZWEIGEN \*)

"WB"- NUMMER (1)	WARENART ---	WARENBEZUG		"WB"- NUMMER (1)	WARENART ---	WARENBEZUG	
		1 000 DM	PROZENT			1 000 DM	PROZENT
NUMMER DER SYSTEMATIK 2)	WIRTSCHAFTSGLIEDERUNG			NUMMER DER SYSTEMATIK 2)	WIRTSCHAFTSGLIEDERUNG		
	GROSSHANDEL MIT ...	1 000 DM	PROZENT		GROSSHANDEL MIT ...	1 000 DM	PROZENT
416 5	TECHN. SPEZIALBED. F. BEST. WIRTSCHAFTSZWEIGE	12 712	0,4	419 13	PAPIER (OH. SCHREIB- U. DRUCKPAPIER)	2 601	0,1
416 61	CHEM.-TECHN.ERZEUGNISSEN	1 504	0,0	419 15	PAPPE	215	0,0
416 65	TECHN. BEDARF, ANG	22 146	0,6	419 17	SCHREIB- U. PAPIERWAREN, SCHUL- U. BUEROART.	1 024	0,0
416 67	SCHUHMACHERBEDARF	781	0,0	419 1	PAPIER, PAPPE, SCHREIBWAREN	3 840	0,1
416 6	CHEM.-TECHN. ERZEUGNIS- SEN, TECHN. BEDARF, ANG	24 431	0,7	419 81	ROHSTOFFEN, HALB- U. FERTIGWAREN, OAS	60 819	1,7
416	FAHRZEUGEN, MASCHINEN, TECHN. BEDARF	799 389	22,5	419 82	ROHSTOFFEN U. HALBWAREN ,OAS	4 592	0,1
418 35	LABORBED., SONST. MEDIZIN. U. ORTHOPAED. ART.	2 087	0,1	419 83	FERTIGWAREN, OAS	120 923	3,4
418 3	LABORBEDARF, MEDIZIN. U. ORTHOPAED. ARTIKELN	2 087	0,1	419 8	WAREN VERSCH. ART, OAS	186 334	5,2
418 6	KOSMET. ERZEUGN., KOERPERPFLEGMITTELN	529	0,0	419	PAP., DRUCKERZEUGN., WAREN VERSCH. ART, OAS	190 174	5,3
418	PHARMAZEUT., KOSMET. U. AE. ERZEUGNISSEN	2 616	0,1	41	FERTIGWAREN	3 135 031	88,2
				40/41	GROSSHANDEL	3 585 793	100
		63			BESCHLAEGE U. SCHLOESSER, EISEN- KURZWAREN		
401 11	GETREIDE, FUTTER- U. DUENGEMITTELN, OAS	1 652	0,0	407 17	SONST. HOLZHALBWAREN, BAUELEMENTEN A. HOLZ	25 198	0,7
401 14	GETREIDE, SAATEN, FUTTERMITTELN	1 475	0,0	407 1	HOLZ U. -HALBWAREN, BAUELEMENTEN A. HOLZ	35 541	1,0
401 17	DUENGEMITTELN	214	0,0	407 4	BAUSTOFFEN, BAUELEMENTEN A. MINERAL. STOFFEN	30 081	0,9
401 1	GETREIDE, FUTTER- U. DUENGEMITTELN	3 340	0,1	407 6	FLACHGLAS	4 458	0,1
401	GETREIDE, FUTTER- U. DUENGEMITTELN, TIEREN	3 340	0,1	407 81	INSTALLATIONSBEDARF F. GAS U. WASSER	14 400	0,4
402 14	WOLLE, TIERHAAREN	1 410	0,0	407 85	INSTALLATIONSBEDARF F. HEIZUNG	6 579	0,2
402 1	TEXTIL. ROHSTOFFEN U. HALBWAREN	1 410	0,0	407 8	INSTALL. BEDARF F. GAS, WASSER U. HEIZUNG	20 979	0,6
402 8	ROHTABAK	365	0,0	407	HOLZ, BAUSTOFFEN, INSTALLATIONSBEDARF	91 059	2,6
402	TEXTIL. ROHSTOFFEN U. HALBWAREN, HAUTEN USW	1 775	0,1	40	ROHSTOFFEN U. HALBWAREN	241 715	7,0
404 6	ROHEN TECHN. FETTEN U. OELEN, KAUSCHUK	1 157	0,0	411 1	NAHRUNGSMITTELN, GETRAE- KEN, TABAKWAREN, OAS	31 834	0,9
404	TECHN. CHEMIKALIEN, ROHROGEN, KAUSCHUK	1 157	0,0	411 79	SONST. NAHRUNGSMITTELN, ANG	2 093	0,1
405 7	MINERALOELERZEUGNISSEN	2 955	0,1	411 7	SONST. NAHRUNGSMITTELN	2 093	0,1
405	FEST. BRENNSTOFFEN, MINERALOELERZEUGNISSEN	2 955	0,1	411	NAHRUNGSMITTELN, GETRAEKEN, TABAKWAREN	33 927	1,0
406 11	EISENERZEN	9 761	0,3	412 1	TEXTIL., BEKLEIDG., SCHUHEN, LEDERWAREN, OAS	1 054	0,0
406 1	ERZEN	9 761	0,3	412 45	PULLOV., SAEUGL. BEKLEIDG., KURZW. U. AE.	97	0,0
406 41	ROHEISEN	1 559	0,0	412 4	HERREN-, DAMEN- U. KINDERWAESCHE USW	97	0,0
406 45	EISEN (OH. ROHEISEN) U. STAHL U. -HALBZEUG	121 234	3,5	412 71	HEIMTEXTILIEN, BODENBELAEGEN	4 248	0,1
406 4	EISEN U. STAHL U. -HALBZEUG	122 792	3,5	412 7	HEIM- U. HAUSTEXTIL., BODENBELAEGEN, BETTWAREN	4 248	0,1
406 75	NE-METALLHALBZEUG	8 867	0,3	412 8	SCHUHEN	42	0,0
406 7	NE-METALLEN U. -HALBZEUG	8 867	0,3	412 95	GALANTERIEWAREN, GESCHENKARTIKELN	166	0,0
406	ERZEN, STAHL, NE-METALLEN USW	141 420	4,1	412 9	LEDER-, TAESCHNER- U. GALANTERIEW. (OH. SCHUHE)	166	0,0
407 11	ROHHOLZ	2 043	0,1				
407 14	SCHNITTHOLZ	8 301	0,2				

\*)NUR WARENBEZUEGE VON UNTERNEHMEN MIT MEHR ALS 1 MILL. DM JAHRESUMSATZ. -1)WARENVERZEICHNIS FUER DIE BINNENHANDELSSTATISTIK, AUSGABE 1978. -2)SYSTEMATIK DER WIRTSCHAFTSZWEIGE, AUSGABE 1979.

8 WARENBEZUEGE IM GROSSHANDEL 1980 NACH WARENARTEN UND WIRTSCHAFTSZWEIGEN \*)

"WE"- NUMMER 1)	WARENART ---	WARENBEZUG		"WE"- NUMMER 1)	WARENART ---	WARENBEZUG	
		1 000 DM	PROZENT			1 000 DM	PROZENT
NUMMER DER SYSTE- MATIK 2)	WIRTSCHAFTSGLIEDERUNG			NUMMER DER SYSTE- MATIK 2)	WIRTSCHAFTSGLIEDERUNG		
	GROSSHANDEL MIT ...	1 000 DM	PROZENT		GROSSHANDEL MIT ...	1 000 DM	PROZENT
412	TEXTILIEN, BEKLEIDUNG, SCHUHEN, LEDERWAREN	5 606	0,2	416 14	KRAFTFAHRZEUGTEILEN U. -REIFEN	1 043	0,0
413 11	METALL- U. KUNSTSTOFF- WAREN, OAS	433 374	12,5	416 17	KRAFTRAEDERN, FAHR- RAEDERN, FAHRRADTEILEN	583	0,0
413 12	SCHRAUBEN, NORM- U. FASSONDREHTEILEN	867 866	25,0	416 19	SONST. FAHRZEUGEN U. DEREN TEILEN	3 333	0,1
413 14	KLEINEISENWAREN USW	1 533 435	44,1	416 1	FAHRZEUGEN, FAHRZEUGTEILEN U.-REIFEN	5 118	0,1
413 15	HAUSRAT A. METALL U. KUNSTSTOFF, ANG	14 663	0,4	416 2	LANDMASCHINEN, LANDW. GERAETEN	2 427	0,1
413 18	SONST. METALL- U. KUNSTSTOFFWAREN, ANG	206 768	5,9	416 42	BAUMASCHINEN, BAUGERAETEN	19 277	0,6
413 19	VERPACKUNGSMITTELN A. METALL U. KUNSTSTOFF	1 361	0,0	416 44	BUEROMASCHINEN, ADV-GERAETEN U.-EINR.	342	0,0
413 1	METALL- U. KUNSTSTOFF- WAREN, ANG	3 057 467	87,9	416 49	SONST. MASCHINEN (OH. LAND-U. SPEZIALMASCHINEN)	6 950	0,2
413 2	ELEKTROTECHN. ERZEUG- NISSEN, ANG	4 560	0,1	416 4	MASCHINEN (OH. LAND- U. SPEZIALMASCHINEN)	26 569	0,8
413 6	MOEBELN, KUNSTGEGEN- STAENDEN U. AE.	4 254	0,1	416 53	TECHN. FLEISCHEREIBEDARF	267	0,0
413 71	RUNDFUNK-, FERNSEH- U. PHONOTECHN. GERAETEN	130	0,0	416 5	TECHN. SPEZIALBED. F. BEST. WIRTSCHAFTSZWEIGE	267	0,0
413 75	MUSIKINSTRUMENTEN	361	0,0	416 65	TECHN. BEDARF, ANG	3 057	0,1
413 7	RUNDFUNK-, FERNSEH- U. PHONOTECHN. GERAET. USW	491	0,0	416 67	SCHUHMACHERBEDARF	-	-
413 8	LACKEN, FARBEN, TAPETEN	1 267	0,0	416 6	CHEM.-TECHN. ERZEUGNIS- SEN, TECHN. BEDARF, ANG	3 057	0,1
413 9	HOLZW., ANG, FLECHT- U. BUERSTENW., KINDERWAGEN	265	0,0	416	FAHRZEUGEN, MASCHINEN, TECHN. BEDARF	37 437	1,1
413	METALLWAREN, EINRICH- TUNGSGEGENSTAENDEN	3 058 303	88,2	418 1	PHARMAZEUTISCHEN ERZEUGNISSEN	127	0,0
414 61	UHREN	126	0,0	418	PHARMAZEUT., KOSMET. U. AE. ERZEUGNISSEN	127	0,0
414 6	UHREN, EDELMETALLWAREN, SCHMUCK U. AE.	126	0,0	419 81	ROHSTOFFEN, HALB- U. FERTIGWAREN, OAS	12 982	0,4
414 94	SPIELWAREN	67	0,0	419 82	ROHSTOFFEN U. HALBWAREN , OAS	2 512	0,1
414 96	SPORT- U. CAMPINGARTIKELN (OH. CAMPINGMOEBEL)	3 583	0,1	419 83	FERTIGWAREN, OAS	71 140	2,0
414 9	SPIELWAREN, SPORTARTIKELN	3 651	0,1	419 8	WAREN VERSCH. ART. OAS	86 634	2,5
414	FEINMECH. U. OPT. ERZEUGN., SCHMUCK USW	3 776	0,1	419	PAP., DRUCKERZEUGN., WAREN VERSCH. ART. OAS	86 634	2,5
416 11	KRAFTWAGEN	159	0,0	41	FERTIGWAREN	3 235 811	93,0
				40/41	GROSSHANDEL	3 477 526	100
		64			GARTEN-, LANDWIRTSCHAFTS-UND FORSTWIRTSCHAFTSGERAETE U. AE., KETTEN, DRAHTGEFLECHTE (OHNE LANDMASCHINEN U. DEREN ZUSATZ- GERAETE)		
401 11	GETREIDE, FUTTER- U. DUENGEMITTELN, OAS	179 499	13,3	401	GETREIDE, FUTTER- U. DUENGEMITTELN, TIEREN	366 184	27,1
401 14	GETREIDE, SAATEN, FUTTERMITTELN	98 941	7,3	404 1	TECHN. CHEMIKALIEN, ROHROGEN	76	0,0
401 17	DUENGEMITTELN	53 727	4,0	404	TECHN. CHEMIKALIEN, ROHROGEN, KAUTSCHUK	76	0,0
401 1	GETREIDE, FUTTER- U. DUENGEMITTELN	332 167	24,6	405 7	MINERALOELERZEUGNISSEN	3 553	0,3
401 3	BLUMEN, PFLANZEN, BLUMENBINDEREBEDARF	33 393	2,5	405	FEST. BRENNSTOFFEN, MINERALOELERZEUGNISSEN	3 553	0,3
401 51	LEBENDEM VIEH	603	0,0	406 41	ROHEISEN	560	0,0
401 5	LEBENDEN TIEREN, ZOOLOG. BEDARF	603	0,0	406 45	EISEN (OH. ROHEISEN) U. STAHL U. -HALBZEUG	50 876	3,8

\*) NUR WARENBEZUEGE VON UNTERNEHMEN MIT MEHR ALS 1 MILL. DM JAHRESUMSATZ. -1) WARENVERZEICHNIS FUER DIE BINNENHANDELSSTATISTIK, AUSGABE 1978. -2) SYSTEMATIK DER WIRTSCHAFTSZWEIGE, AUSGABE 1979.



8 WARENBEZUEGE IM GROSSHANDEL 1980 NACH WARENARTEN UND WIRTSCHAFTSZWEIGEN \*)

"WB"- NUMMER 1)	WARENART ----- WIRTSCHAFTSGLIEDERUNG	WARENBEZUG		"WB"- NUMMER 1)	WARENART ----- WIRTSCHAFTSGLIEDERUNG	WARENBEZUG	
		1 000 DM	PROZENT			1 000 DM	PROZENT
406 4	EISEN U. STAHL U. -HALBZEUG	51 436	3,8	413 71	RUNDFUNK-, FERNSEH- U. PHONOTECHN. GERAETEN	55	0,0
406	ERZEN, STAHL, NE-METALLEN USW	51 436	3,8	413 7	RUNDFUNK-, FERNSEH- U. PHONOTECHN. GERAET. USW	55	0,0
407 11	ROHHOLZ	1 471	0,1	413 8	LACKEN, FARBEN, TAPETEN	826	0,1
407 14	SCHNITTHOLZ	772	0,1	413 9	HOLZW., ANG, FLECHT- U. BUERSTENW., KINDERWAGEN	9 966	0,7
407 17	SONST. HOLZHALBWAREN, BAUELEMENTEN A. HOLZ	1 668	0,1	413	METALLWAREN, EINRICH- TUNGSGEGENSTAENDEN	607 008	44,9
407 1	HOLZ U. -HALBWAREN, BAUELEMENTEN A. HOLZ	3 912	0,3	414 96	SPORT- U. CAMPINGARTIKELN (OH. CAMPINGMOEBEL)	3 106	0,2
407 4	BAUSTOFFEN, BAUELEMENTEN A. MINERAL. STOFFEN	18 800	1,4	414 9	SPIELWAREN, SPORTARTIKELN	3 106	0,2
407 81	INSTALLATIONSBEDARF F. GAS U. WASSER	14 790	1,1	414	FEINMECH. U. OPT. ERZEUGN., SCHMUCK USW	3 106	0,2
407 85	INSTALLATIONSBEDARF F. HEIZUNG	7 118	0,5	416 14	KRAFTFAHRZEUGTEILEN U. -REIFEN	2 509	0,2
407 8	INSTALL. BEDARF F. GAS, WASSER U. HEIZUNG	21 908	1,6	416 19	SONST. FAHRZEUGEN U. DEREN TEILEN	1 538	0,1
407	HOLZ, BAUSTOFFEN, INSTALLATIONSBEDARF	44 620	3,3	416 1	FAHRZEUGEN, FAHRZEUGTEILEN U. -REIFEN	4 047	0,3
40	ROHSTOFFEN U. HALBWAREN	465 848	34,5	416 2	LANDMASCHINEN, LANDW. GERAETEN	115 470	8,5
411 1	NAHRUNGSMITTELN, GETRAEN- KEN, TABAKWAREN, OAS	17 982	1,3	416 42	BAUMASCHINEN, BAUGERAETEN	4 377	0,3
411 21	SPEISE- UND INDUSTRIE- KARTOFFELN	131	0,0	416 49	SONST. MASCHINEN (OH. LAND-U. SPEZIALMASCHINEN)	1 196	0,1
411 25	GEMUESE, OBST, FRUECHTEN	7 850	0,6	416 4	MASCHINEN (OH. LAND- U. SPEZIALMASCHINEN)	5 573	0,4
411 2	SPEISE- U. INDUSTRIE- KARTOFFELN, GEMUESE, OBST	7 981	0,6	416 55	TECHN. BRAUEREI- U. KELLEREIBEDARF	2 966	0,2
411 79	SONST. NAHRUNGSMITTELN, ANG	10 739	0,8	416 5	TECHN. SPEZIALBED. F. BEST. WIRTSCHAFTSZWEIGE	2 966	0,2
411 7	SONST. NAHRUNGSMITTELN	10 739	0,8	416 61	CHEM.-TECHN. ERZEUGNISSEN	3 025	0,2
411	NAHRUNGSMITTELN, GETRAENKEN, TABAKWAREN	36 702	2,7	416 65	TECHN. BEDARF, ANG	12 930	1,0
413 11	METALL- U. KUNSTSTOFF- WAREN, OAS	172 572	12,8	416 6	CHEM.-TECHN. ERZEUGNIS- SEN, TECHN. BEDARF, ANG	15 955	1,2
413 12	SCHRAUBEN, NORM- U. FASSONDREHTEILEN	741	0,1	416	FAHRZEUGEN, MASCHINEN, TECHN. BEDARF	144 011	10,7
413 14	KLEINEISENWAREN USW	35 356	2,6	419 81	ROHSTOFFEN, HALB- U. FERTIGWAREN, OAS	14 227	1,1
413 15	HAUSRAT A. METALL U. KUNSTSTOFF, ANG	129 707	9,6	419 82	ROHSTOFFEN U. HALBWAREN ,OAS	2 511	0,2
413 18	SONST. METALL- U. KUNSTSTOFFWAREN, ANG	242 084	17,9	419 83	FERTIGWAREN, OAS	77 912	5,8
413 1	METALL- U. KUNSTSTOFF- WAREN, ANG	580 460	43,0	419 8	WAREN VERSCH. ART, OAS	94 650	7,0
413 2	ELEKTROTECHN. ERZEUG- NISSEN, ANG	15 123	1,1	419	PAP., DRUCKERZEUGN., WAREN VERSCH. ART, OAS	94 650	7,0
413 3	FEINKERAMIK U. GLASWAREN F. D. HAUSHALT	174	0,0	41	FERTIGWAREN	885 477	65,5
413 6	MOEBELN, KUNSTGEGEN- STAENDEN U. AE.	405	0,0	40/41	GROSSHANDEL	1 351 325	100
		65			SPIELPLATZGERAETE, CAMPING-UND SPORTARTIKEL, HANDELSWAFFEN, BASTELSAETZE		
401 11	GETREIDE, FUTTER- U. DUENGEMITTELN, OAS	7 320	0,6	401 1	GETREIDE, FUTTER- U. DUENGEMITTELN	9 020	0,7
401 14	GETREIDE, SAATEN, FUTTERMITTELN	1 700	0,1	401 3	BLUMEN, PFLANZEN, BLUMENBINDEREIBEDARF	830	0,1
				401 51	LEBENDEM VIEH	165	0,0

\*)NUR WARENBEZUEGE VON UNTERNEHMEN MIT MEHR ALS 1 MILL. DM JAHRESUMSATZ -1)WARENVERZEICHNIS FUER DIE BINNENHANDELSSTATISTIK, AUSGABE 1978. -2)SYSTEMATIK DER WIRTSCHAFTSZWEIGE, AUSGABE 1979.

8 WARENBEZUEGE IM GROSSHANDEL 1980 NACH WARENARTEN UND WIRTSCHAFTSZWEIGEN \*)

"WB"- NUMMER 1)	WARENART ----- WIRTSCHAFTSGLIEDERUNG	WARENBEZUG		"WB"- NUMMER 1)	WARENART ----- WIRTSCHAFTSGLIEDERUNG	WARENBEZUG	
		1 000 DM	PROZENT			1 000 DM	PROZENT
NUMMER DER SYSTE- MATIK 2)	GROSSHANDEL MIT			NUMMER DER SYSTE- MATIK 2)	GROSSHANDEL MIT		
401 5	LEBENDEN TIEREN, ZOOLOG. BEDARF	165	0,0	412 3	OBERBEKLEIDUNG	9 520	0,7
401	GETREIDE, FUTTER- U. DUENGMITTELN, TIEREN	10 016	0,8	412 45	PULLOV., SAEUGL. BEKLEIDG., KURZW. U. AE.	622	0,0
402 19	SONST. TEXTIL. ROHSTOFFEN U. HALBWAREN	128	0,0	412 4	HERREN-, DAMEN- U. KINDERWAESCHE USW	622	0,0
402 1	TEXTIL. ROHSTOFFEN U. HALBWAREN	128	0,0	412 71	HEIMTEXTILIEN, BODENBELAEGEN	789	0,1
402 5	HAEUTEN, FELLE	417	0,0	412 7	HEIM- U. HAUSTEXTIL., BODENBELAEGEN, BETTWAREN	769	0,1
402	TEXTIL. ROHSTOFFEN U. HALBWAREN, HAEUTEN USW	546	0,0	412 8	SCHUHEN	1 722	0,1
404 1	TECHN. CHEMIKALIEN, ROHROGEN	1 201	0,1	412 95	GALANTERIEWAREN, GESCHENKARTIKELN	1 571	0,1
404	TECHN. CHEMIKALIEN, ROHROGEN, KAUTSCHUK	1 201	0,1	412 9	LEDER-, TAESCHNER- U. GALANTERIEW. (OH. SCHUHE)	1 571	0,1
405 7	MINERALDELERZEUGNISSEN	6 276	0,5	412	TEXTILIEN, BEKLEIDUNG, SCHUHEN, LEDERWAREN	16 066	1,2
405	FEST. BRENNSTOFFEN, MINERALDELERZEUGNISSEN	6 276	0,5	413 11	METALL- U. KUNSTSTOFF- WAREN, OAS	76 474	5,8
406 41	ROHEISEN	207	0,0	413 14	KLEINEISENWAREN USW	16 449	1,3
406 45	EISEN (OH. ROHEISEN) U. STAHL U. -HALBZEUG	17 102	1,3	413 15	HAUSRAT A. METALL U. KUNSTSTOFF, ANG	44 760	3,4
406 4	EISEN U. STAHL U. -HALBZEUG	17 308	1,3	413 18	SONST. METALL- U. KUNSTSTOFFWAREN, ANG	209 247	16,0
406	ERZEN, STAHL, NE-METALLEN USW	17 308	1,3	413 19	VERPACKUNGSMITTELN A. METALL U. KUNSTSTOFF	9 854	0,8
407 14	SCHNITTHOLZ	1 046	0,1	413 1	METALL- U. KUNSTSTOFF- WAREN, ANG	356 783	27,2
407 17	SONST. HOLZHALBWAREN, BAUELEMENTEN A. HOLZ	1 489	0,1	413 2	ELEKTROTECHN. ERZEUG- NISSEN, ANG	8 641	0,7
407 1	HOLZ U. -HALBWAREN, BAUELEMENTEN A. HOLZ	2 535	0,2	413 5	MOEBELN, KUNSTGEGEN- STAENDEN U. AE.	9 586	0,7
407 4	BAUSTOFFEN, BAUELEMENTEN A. MINERAL. STOFFEN	8 594	0,7	413 8	LACKEN, FARBEN, TAPETEN	464	0,0
407 6	FLACHGLAS	673	0,1	413 9	HOLZW., ANG. FLECHT- U. BUERSTENW., KINDERWAGEN	2 492	0,2
407 81	INSTALLATIONSBEDARF F. GAS U. WASSER	3 613	0,3	413	METALLWAREN, EINRICH- TUNGSGEGENSTAENDEN	377 965	28,8
407 85	INSTALLATIONSBEDARF F. HEIZUNG	755	0,1	414 31	FOTO- U. KINOGERAET., FOTOTECHN. U. -CHEM.MAT.	1 199	0,1
407 8	INSTALL. BEDARF F. GAS, WASSER U. HEIZUNG	4 368	0,3	414 3	FEINMECH., FOTO- U. OPTISCHEN ERZEUGNISSEN	1 199	0,1
407	HOLZ, BAUSTOFFEN, INSTALLATIONSBEDARF	16 170	1,2	414 94	SPIELWAREN	11 257	0,9
40	ROHSTOFFEN U. HALBWAREN	51 516	3,9	414 96	SPORT- U. CAMPINGARTIKELN (OH. CAMPINGMOEBEL)	523 651	40,0
411 1	NAHRUNGSMITTELN, GETRAE- KEN, TABAKWAREN, OAS	108 407	8,3	414 9	SPIELWAREN, SPORTARTIKELN	534 908	40,8
411 55	FLEISCH, FLEISCHWAREN	384	0,0	414	FEINMECH. U. OPT. ERZEUGN., SCHMUCK USW	536 107	40,9
411 5	WILD, GEFLUEGEL, FLEISCH, FLEISCHWAREN	384	0,0	416 14	KRAFTFAHRZEUGTEILEN U. -REIFEN	6 884	0,5
411 75	FISCHEN, FISCH- ERZEUGNISSEN	3 094	0,2	416 17	KRAFTRAEDERN, FAHR- RAEDERN, FAHRRAEDERTEILEN	5 143	0,4
411 79	SONST. NAHRUNGSMITTELN, ANG	5 813	0,4	416 19	SONST. FAHRZEUGEN U. DEREN TEILEN	8 812	0,7
411 7	SONST. NAHRUNGSMITTELN	8 907	0,7	416 1	FAHRZEUGEN, FAHRZEUGTEILEN U. -REIFEN	20 838	1,6
411	NAHRUNGSMITTELN, GETRAEKEN, TABAKWAREN	117 698	9,0	416 2	LANDMASCHINEN, LANDW. GERAETEN	7 194	0,5
412 1	TEXTIL., BEKLEIDG., SCHUHEN, LEDERWAREN, OAS	1 825	0,1	416 42	BAUMASCHINEN, BAUGERAETEN	1 422	0,1
412 2	METERWARE F. BEKLEIDUNG U. WAESCHE	38	0,0				

\*) NUR WARENBEZUEGE VON UNTERNEHMEN MIT MEHR ALS 1 MILL. DM JAHRESUMSATZ. -1) WARENVERZEICHNIS FUER DIE BINNENHANDELSSTATISTIK, AUSGABE 1978. -2) SYSTEMATIK DER WIRTSCHAFTSZWEIGE, AUSGABE 1979.

8 WARENBEZUEGE IM GROSSHANDEL 1980 NACH WARENARTEN UND WIRTSCHAFTSZWEIGEN \*)

"WB"- NUMMER 1)	WARENART ---	WARENBEZUG		"WB"- NUMMER 1)	WARENART ---	WARENBEZUG	
		1 000 DM	PROZENT			1 000 DM	PROZENT
NUMMER DER SYSTE- MATIK 2)	WIRTSCHAFTSGLIEDERUNG			NUMMER DER SYSTE- MATIK 2)	WIRTSCHAFTSGLIEDERUNG		
	GROSSHANDEL MIT ...	1 000 DM	PROZENT		GROSSHANDEL MIT ...	1 000 DM	PROZENT
416 4	MASCHINEN (OH. LAND- U. SPEZIALMASCHINEN)	1 422	0,1	419 1	PAPIER, PAPPE, SCHREIBWAREN	668	0,1
416 61	CHEM.-TECHN.ERZEUGNISSEN	48	0,0	419 41	BUECHERN, FACHZEIT- SCHRIFTEN, MUSIKALIEN	1 058	0,1
416 63	HANF- U. HARTFASER- ERZEUGNISSEN	1 829	0,1	419 4	BUECHERN, ZEITSCHRIFTEN, MUSIKALIEN	1 058	0,1
416 65	TECHN. BEDARF, ANG	3 796	0,3	419 81	ROHSTOFFEN, HALB- U. FERTIGWAREN, OAS	4 957	0,4
416 6	CHEM.-TECHN. ERZEUGNIS- SEN, TECHN. BEDARF, ANG	5 674	0,4	419 82	ROHSTOFFEN U. HALBWAREN .OAS	11 002	0,8
416	FAHRZEUGEN, MASCHINEN, TECHN. BEDARF	35 128	2,7	419 83	FERTIGWAREN, OAS	157 388	12,0
418 35	LABORBED., SONST. MEDIZIN. U. ORTHOPAED. ART.	566	0,0	419 8	WAREN VERSCH. ART, OAS	173 356	13,2
418 3	LABORBEDARF, MEDIZIN. U. ORTHOPAED. ARTIKELN	566	0,0	419	PAP., DRUCKERZEUGN., WAREN VERSCH. ART, OAS	175 082	13,4
418	PHARMAZEUT., KOSMET. U. AE. ERZEUGNISSEN	566	0,0	41	FERTIGWAREN	1 258 611	96,1
419 17	SCHREIB- U. PAPIERWAREN, SCHUL- U. BUEROART.	668	0,1	40/41	GROSSHANDEL	1 310 127	100
		66			TAFEL-, KUECHEN-U. AE. HAUSHALTS- GERAETE (OHNE ELEKTRISCHE)		
401 11	GETREIDE, FUTTER- U. DUENGEMITTELN, DAS	183	0,0	407	HOLZ, BAUSTOFFEN, INSTALLATIONSBEDARF	25 541	1,0
401 14	GETREIDE, SAATEN, FUTTERMITTELN	1 242	0,0	40	ROHSTOFFEN U. HALBWAREN	83 852	3,2
401 1	GETREIDE, FUTTER- U. DUENGEMITTELN	1 425	0,1	411 1	NAHRUNGSMITTELN, GETRAE- KEN, TABAKWAREN, OAS	154 137	5,8
401 3	BLUMEN, PFLANZEN, BLUMENBINDEREBEDARF	1 543	0,1	411 25	GEMUESE, OBST, FRUECHTEN	814	0,0
401	GETREIDE, FUTTER- U. DUENGEMITTELN, TIEREN	2 968	0,1	411 2	SPEISE- U. INDUSTRIE- KARTOFFELN, GEMUESE, OBST	814	0,0
404 6	ROHEN TECHN. FETTEN U. OLEN, KAUSCHUK	1 157	0,0	411 36	SUESSWAREN	82	0,0
404	TECHN. CHEMIKALIEN, ROHROGEN, KAUSCHUK	1 157	0,0	411 3	ZUCKER, SUESSWAREN	82	0,0
405 7	MINERALOELERZEUGNISSEN	11 235	0,4	411 61	KAFFEE, TEE, ROHKAKAO	13 791	0,5
405	FEST. BRENNSTOFFEN, MINERALOELERZEUGNISSEN	11 235	0,4	411 6	KAFFEE, TEE, ROHKAKAO, GEWUERZEN	13 791	0,5
406 41	ROHEISEN	560	0,0	411 79	SONST. NAHRUNGSMITTELN, ANG	6 422	0,2
406 45	EISEN (OH. ROHEISEN) U. STAHL U. -HALBZEUG	42 392	1,6	411 7	SONST. NAHRUNGSMITTELN	6 422	0,2
406 4	EISEN U. STAHL U. -HALBZEUG	42 952	1,6	411 83	SPIRITUOSEN	1 566	0,1
406	ERZEN, STAHL, NE-METALLEN USW	42 952	1,6	411 87	BIER, ALKOHOLFR. GETRAENKEN	189	0,0
407 11	ROHHOLZ	1 304	0,0	411 8	GETRAENKEN	1 755	0,1
407 17	SONST. HOLZHALBWAREN, BAUELEMENTEN A. HOLZ	4 064	0,2	411 9	TABAKWAREN	674	0,0
407 1	HOLZ U. -HALBWAREN, BAUELEMENTEN A. HOLZ	5 368	0,2	411	NAHRUNGSMITTELN, GETRAENKEN, TABAKWAREN	177 676	6,7
407 4	BAUSTOFFEN, BAUELEMENTEN A. MINERAL. STOFFEN	5 686	0,2	412 1	TEXTIL., BEKLEIDG., SCHUHEN, LEDERWAREN, OAS	16 700	0,6
407 6	FLACHGLAS	254	0,0	412 2	METERWARE F. BEKLEIDUNG U. WAESCHE	653	0,0
407 81	INSTALLATIONSBEDARF F. GAS U. WASSER	12 432	0,5	412 3	OBERBEKLEIDUNG	695	0,0
407 85	INSTALLATIONSBEDARF F. HEIZUNG	1 802	0,1	412 45	PULLOV., SAEUGL. BEKLEIDG., KURZW. U. AE.	6 444	0,2
407 8	INSTALL. BEDARF F. GAS, WASSER U. HEIZUNG	14 234	0,5	412 4	HERREN-, DAMEN- U. KINDERWAESCHE USW	6 444	0,2
				412 71	HEIMTEXTILIEN, BODENBELAEGEN	5 579	0,2
				412 77	HAUS- U. TISCHWAESCHE	635	0,0

\*1)NUR WARENBEZUEGE VON UNTERNEHMEN MIT MEHR ALS 1 MILL. DM JAHRESUMSATZ. -1)WARENVERZEICHNIS FUER DIE BINNENHANDELSSTATISTIK, AUSGABE 1978. -2)SYSTEMATIK DER WIRTSCHAFTSZWEIGE, AUSGABE 1979.

## 8 WARENBEZUEGE IM GROSSHANDEL 1980 NACH WARENARTEN UND WIRTSCHAFTSZWEIGEN \*)

"WB"- NUMMER 1)	WARENART ---	WARENBEZUG		"WB"- NUMMER 1)	WARENART ---	WARENBEZUG	
		1 000 DM	PROZENT			1 000 DM	PROZENT
NUMMER DER SYSTEM- MATIK 2)	WIRTSCHAFTSGLIEDERUNG GROSSHANDEL MIT ...	1 000 DM		NUMMER DER SYSTEM- MATIK 2)	WIRTSCHAFTSGLIEDERUNG GROSSHANDEL MIT ...	1 000 DM	
412 7	HEIM- U. HAUSTEXTIL, BODENBELAEGEN, BETTWAREN	6 214	0,2	415 1	FAHRZEUGEN, FAHRZEUGTEILEN U. -REIFEN	4 950	0,2
412 8	SCHUHEN	8 149	0,3	415 2	LANDMASCHINEN, LANDW. GERAETEN	4 829	0,2
412 91	LEDER- U. TAESCHNERWAREN (OH. SCHUHE)	834	0,0	415 42	BAUMASCHINEN, BAUGERAETEN	465	0,0
412 95	GALANTERIEWAREN, GESCHENKARTIKELN	12 610	0,5	415 44	BUEROMASCHINEN, ADV-GERAETEN U. -EINR.	6 617	0,3
412 9	LEDER-, TAESCHNER- U. GALANTERIEW. (OH. SCHUHE)	13 443	0,5	415 49	SONST. MASCHINEN (OH. LAND-U. SPEZIALMASCHINEN)	797	0,0
412	TEXTILIEN, BEKLEIDUNG, SCHUHEN, LEDERWAREN	52 289	2,0	415 4	MASCHINEN (OH. LAND- U. SPEZIALMASCHINEN)	7 879	0,3
413 11	METALL- U. KUNSTSTOFF- WAREN, DAS	279 470	10,6	415 51	TECHN. BAECKEREIBEDARF	512	0,0
413 12	SCHRAUBEN, NORM- U. PASSONDREHTEILEN	185	0,0	415 53	TECHN. FLEISCHEREIBEDARF	1 503	0,1
413 14	KLEINEISENWAREN USW	38 026	1,4	415 55	TECHN. BRAUEREI- U. KELLEREIBEDARF	101	0,0
413 15	HAUSRAT A. METALL U. KUNSTSTOFF, ANG	609 484	23,1	415 5	TECHN. SPEZIALBED. F. BEST. WIRTSCHAFTSZWEIGE	2 117	0,1
413 18	SONST. METALL- U. KUNSTSTOFFWAREN, ANG	36 958	1,4	415 51	CHEM.-TECHN. ERZEUGNISSEN	48	0,0
413 1	METALL- U. KUNSTSTOFF- WAREN, ANG	964 122	36,5	415 55	TECHN. BEDARF, ANG	2 164	0,1
413 2	ELEKTROTECHN. ERZEUG- NISSEN, ANG	45 222	1,7	415 6	CHEM.-TECHN. ERZEUGNIS- SEN, TECHN. BEDARF, ANG	2 212	0,1
413 3	FEINKERAMIK U. GLASWAREN F. D. HAUSHALT	804 496	30,5	415 9	VERPACKUNGSGLAS U. -KERAMIK	3 123	0,1
413 5	MOEBELN, KUNSTGEGEN- STAENDEN U. AE.	19 638	0,7	416	FAHRZEUGEN, MASCHINEN, TECHN. BEDARF	25 110	1,0
413 71	RUNDFUNK-, FERNSEH- U. PHONOTECHN. GERAETEN	8 601	0,3	416 1	PHARMAZEUTISCHEN ERZEUGNISSEN	239	0,0
413 7	RUNDFUNK-, FERNSEH- U. PHONOTECHN. GERAET. USW	8 601	0,3	416 35	LABORBED., SONST. MEDIZIN. U. ORTHOPAED. ART.	1 763	0,1
413 9	HOLZW., ANG, FLECHT- U. BUERSTENW., KINDERWAGEN	12 458	0,5	416 3	LABORBEDARF, MEDIZIN. U. ORTHOPAED. ARTIKELN	1 763	0,1
413	METALLWAREN, EINRICHT- UNGSGEGENSTAENDEN	1 854 537	70,3	418	PHARMAZEUT., KOSMET. U. AE. ERZEUGNISSEN	2 001	0,1
414 35	SONST. FEINMECH. U. OPT. ERZEUGNISSEN	1 676	0,1	419 13	PAPIER (OH. SCHREIB- U. DRUCKPAPIER)	121	0,0
414 3	FEINMECH., FOTO- U. OPTISCHEN ERZEUGNISSEN	1 676	0,1	419 15	PAPPE	2 352	0,1
414 51	UHREN	6 484	0,2	419 17	SCHREIB- U. PAPIERWAREN, SCHUL- U. BUEROART.	5 697	0,2
414 55	EDELMETALLWAREN, SCHMUCK U. AE.	181	0,0	419 1	PAPIER, PAPPE, SCHREIBWAREN	8 169	0,3
414 6	UHREN, EDELMETALLWAREN, SCHMUCK U. AE.	6 666	0,3	419 81	ROHSTOFFEN, HALB- U. FERTIGWAREN, DAS	33 048	1,3
414 94	SPIELWAREN	4 024	0,2	419 82	ROHSTOFFEN U. HALBWAREN .DAS	11 738	0,4
414 96	SPORT- U. CAMPINGARTIKELN (OH. CAMPINGMOEBEL)	4 816	0,2	419 83	FERTIGWAREN, DAS	374 294	14,2
414 9	SPIELWAREN, SPORTARTIKELN	8 841	0,3	419 8	WAREN VERSCH. ART, DAS	419 080	15,9
414	FEINMECH. U. OPT. ERZEUGN., SCHMUCK USW	17 182	0,7	419	PAP., DRUCKERZEUGN., WAREN VERSCH. ART, DAS	427 250	16,2
415 14	KRAFTFAHRZEUGTEILEN U. -REIFEN	4 950	0,2	41	FERTIGWAREN	2 556 045	96,8
				40/41	GROSSHANDEL	2 639 898	100
		670, 671			EINZELOEFEN U. -HERDE, ANDERE HEIZ-U. KOCHGERAETE (OHNE BADE- OEFEN U. WASSERHEIZER)		
401 11	GETREIDE, FUTTER- U. DUENGEMITTELN, DAS	146	0,0	401 14	GETREIDE, SAATEN, FUTTERMITTELN	108	0,0

\*)NUR WARENBEZUEGE VON UNTERNEHMEN MIT MEHR ALS 1 MILL. DM JAHRESUMSATZ - 1)WARENVERZEICHNIS FUER DIE BINNENHANDELSSTATISTIK, AUSGABE 1978. - 2)SYSTEMATIK DER WIRTSCHAFTSZWEIGE, AUSGABE 1979.

8 WARENBEZUEGE IM GROSSHANDEL 1980 NACH WARENARTEN UND WIRTSCHAFTSZWEIGEN \*)

"WB"- NUMMER 1)	WARENART ---	WARENBEZUG		"WB"- NUMMER 1)	WARENART ---	WARENBEZUG	
		1 000 DM	PROZENT			1 000 DM	PROZENT
NUMMER DER SYSTE- MATIK 2)	WIRTSCHAFTSGLIEDERUNG			NUMMER DER SYSTE- MATIK 2)	WIRTSCHAFTSGLIEDERUNG		
	GROSSHANDEL MIT	1 000 DM	PROZENT		GROSSHANDEL MIT	1 000 DM	PROZENT
401 1	GETREIDE, FUTTER- U. DUENGMITTELN	251	0,0	413 6	MOEBELN, KUNSTGEGEN- STAENDEN U. AE.	18 946	3,2
401	GETREIDE, FUTTER- U. DUENGMITTELN, TIEREN	251	0,0	413 71	RUNDFUNK-, FERNSEH- U. PHONOTECHN. GERAETEN	35 116	6,0
405 7	MINERALOELERZEUGNISSEN	13 068	2,2	413 7	RUNDFUNK-, FERNSEH- U. PHONOTECHN. GERAET USW	35 116	6,0
405	FEST. BRENNSTOFFEN, MINERALOELERZEUGNISSEN	13 068	2,2	413	METALLWAREN, EINRICH- TUNGSGEGENSTAENDEN	405 384	89,1
406 41	ROHEISEN	1 412	0,2	414 96	SPORT- U. CAMPINGARTIKELN (OH. CAMPINGMOEBEL)	825	0,1
406 45	EISEN (OH. ROHEISEN) U. STAHL U. -HALBZEUG	37 428	6,4	414 9	SPIELWAREN, SPORTARTIKELN	825	0,1
406 4	EISEN U. STAHL U. -HALBZEUG	38 840	6,6	414	FEINMECH. U. OPT. ERZEUGN., SCHMUCK USW	825	0,1
406	ERZEN, STAHL, NE-METALLEN USW	38 840	6,6	416 14	KRAFTFAHRZEUGTEILEN U. -REIFEN	7 440	1,3
407 11	ROHMOLZ	152	0,0	416 19	SONST. FAHRZEUGEN U. DEREN TEILEN	152	0,0
407 17	SONST. HOLZHALBWAREN, BAUELEMENTEN A. HOLZ	1 124	0,2	416 1	FAHRZEUGEN, FAHRZEUGTEILEN U. -REIFEN	7 602	1,3
407 1	HOLZ U. -HALBWAREN, BAUELEMENTEN A. HOLZ	1 276	0,2	416 2	LANDMASCHINEN, LANDW. GERAETEN	408	0,1
407 4	BAUSTOFFEN, BAUELEMENTEN A. MINERAL. STOFFEN	15 905	2,7	416 41	WERKZEUGMASCHINEN	129	0,0
407 81	INSTALLATIONSBEDARF F. GAS U. WASSER	35 895	6,1	416 42	BAUMASCHINEN, BAUGERAETEN	1 351	0,2
407 85	INSTALLATIONSBEDARF F. HEIZUNG	13 162	2,2	416 49	SONST. MASCHINEN (OH. LAND-U. SPEZIALMASCHINEN)	852	0,1
407 8	INSTALL. BEDARF F. GAS, WASSER U. HEIZUNG	49 057	8,4	416 4	MASCHINEN (OH. LAND- U. SPEZIALMASCHINEN)	2 332	0,4
407	HOLZ, BAUSTOFFEN, INSTALLATIONSBEDARF	66 238	11,3	416 51	TECHN. BAECKEREIBEDARF	1 024	0,2
40	ROHSTOFFEN U. HALBWAREN	118 397	20,2	416 53	TECHN. FLEISCHEREIBEDARF	1 667	0,3
411 1	NAHRUNGSMITTELN, GETRAEN- KEN, TABAKWAREN, OAS	11 960	2,0	416 5	TECHN. SPEZIALBED. F. BEST. WIRTSCHAFTSZWEIGE	2 692	0,5
411 79	SONST. NAHRUNGSMITTELN, ANG	3 490	0,6	416 65	TECHN. BEDARF, ANG	1 672	0,3
411 7	SONST. NAHRUNGSMITTELN	3 490	0,6	416 6	CHEM.-TECHN. ERZEUGNIS- SEN, TECHN. BEDARF, ANG	1 672	0,3
411	NAHRUNGSMITTELN, GETRAENKEN, TABAKWAREN	15 449	2,6	416	FAHRZEUGEN, MASCHINEN, TECHN. BEDARF	14 706	2,6
412 2	METERWARE F. BEKLEIDUNG U. WAESCHE	131	0,0	418 1	PHARMAZEUTISCHEN ERZEUGNISSEN	154	0,0
412	TEXTILIEN, BEKLEIDUNG, SCHUHEN, LEDERWAREN	131	0,0	418 35	LABORBED., SONST. MEDIZIN. U. ORTHOPAED. ART.	1 007	0,2
413 11	METALL- U. KUNSTSTOFF- WAREN, OAS	66 085	11,3	418 3	LABORBEDARF, MEDIZIN. U. ORTHOPAED. ARTIKELN	1 007	0,2
413 14	KLEINEISENWAREN USW	9 952	1,7	418	PHARMAZEUT., KOSMET. U. AE. ERZEUGNISSEN	1 180	0,2
413 15	HAUSRAT A. METALL U. KUNSTSTOFF, ANG	54 337	9,3	419 81	ROHSTOFFEN, HALB- U. FERTIGWAREN, OAS	17 114	2,9
413 18	SONST. METALL- U. KUNSTSTOFFWAREN, ANG	19 329	3,3	419 82	ROHSTOFFEN U. HALBWAREN ,OAS	1 668	0,3
413 1	METALL- U. KUNSTSTOFF- WAREN, ANG	149 702	25,5	419 83	FERTIGWAREN, OAS	11 435	2,0
413 2	ELEKTROTECHN. ERZEUG- NISSEN, ANG	201 136	34,3	419 8	WAREN VERSCH. ART, OAS	30 217	5,2
413 3	FEINKERAMIK U. GLASWAREN F. D. HAUSHALT	484	0,1	419	PAP., DRUCKERZEUGN., WAREN VERSCH. ART, OAS	30 217	5,2
				41	FERTIGWAREN	467 872	79,8
				40/41	GROSSHANDEL	566 269	100

\*) NUR WARENBEZUEGE VON UNTERNEHMEN MIT MEHR ALS 1 MILL. DM JAHRESUMSATZ. - 1) WARENVERZEICHNIS FUER DIE BINNENHANDELSSTATISTIK, AUSGABE 1978. - 2) SYSTEMATIK DER WIRTSCHAFTSZWEIGE, AUSGABE 1979.

8 WARENBEZUEGE IM GROSSHANDEL 1980 NACH WARENARTEN UND WIRTSCHAFTSZWEIGEN \*)

"WB"- NUMMER 1)	WARENART ----- WIRTSCHAFTSGLIEDERUNG	WARENBEZUG		"WB"- NUMMER 1)	WARENART ----- WIRTSCHAFTSGLIEDERUNG	WARENBEZUG	
		1 000 DM	PROZENT			1 000 DM	PROZENT
NUMMER DER SYSTE- MATIK 2)	GROSSHANDEL MIT ...			NUMMER DER SYSTE- MATIK 2)	GROSSHANDEL MIT ...		
		573					
401 11	GETREIDE, FUTTER- U. DUENGENMITTELN, OAS	233	0,0	413 15	HAUSHALTSKUEHL- U. -GEFRIERMOE- BEL	25 288	3,9
401 14	GETREIDE, SAATEN, FUTTERMITTELN	65	0,0	413 18	HAUSRAT A. METALL U. KUNSTSTOFF, ANG	5 311	0,8
401 1	GETREIDE, FUTTER- U. DUENGENMITTELN	298	0,0	413 1	SONST. METALL- U. KUNSTSTOFFWAREN, ANG	70 578	10,9
401	GETREIDE, FUTTER- U. DUENGENMITTELN, TIEREN	298	0,0	413 2	METALL- U. KUNSTSTOFF- WAREN, ANG	292 724	45,3
405 7	MINERALOELERZEUGNISSEN	702	0,1	413 6	ELEKTROTECHN. ERZEUG- NISSEN, ANG	14 743	2,3
405	FEST. BRENNSTOFFEN, MINERALOELERZEUGNISSEN	702	0,1	413 7	MOEBELN, KUNSTGEGEN- STAENDEN U. AE.	33 281	5,2
406 41	ROEISEN	207	0,0	413 71	RUNDFUNK-, FERNSEH- U. PHONOTECHN. GERAETEN	33 281	5,2
406 45	EISEN (OH. ROEISEN) U. STAHL U. -HALBZEUG	14 052	2,2	413 7	RUNDFUNK-, FERNSEH- U. PHONOTECHN. GERAET. USW	411 325	63,7
406 4	EISEN U. STAHL U. -HALBZEUG	14 259	2,2	413	METALLWAREN, EINRICH- TUNGSGEGENSTAENDEN	601	0,1
406	ERZEN, STAHL, NE-METALLEN USW	14 259	2,2	414 96	SPORT- U. CAMPINGARTIKELN (OH. CAMPINGMOEBEL)	601	0,1
407 11	ROHHOLZ	152	0,0	414 9	SPIELWAREN, SPORTARTIKELN	601	0,1
407 17	SONST. HOLZHALBWAREN, BAUELEMENTEN A. HOLZ	738	0,1	414	FEINMECH. U. OPT. ERZEUGN., SCHMUCK USW	34 659	5,4
407 1	HOLZ U. -HALBWAREN, BAUELEMENTEN A. HOLZ	890	0,1	415 14	KRAFTFAHRZEUGTEILEN U. -REIFEN	11 725	1,8
407 4	BAUSTOFFEN, BAUELEMENTEN A. MINERAL. STOFFEN	2 680	0,4	415 19	SONST. FAHRZEUGEN U. DEREN TEILEN	46 394	7,2
407 81	INSTALLATIONSBEDARF F. GAS U. WASSER	20 495	3,2	416 1	FAHRZEUGEN, FAHRZEUGTEILEN U. -REIFEN	550	0,1
407 85	INSTALLATIONSBEDARF F. HEIZUNG	4 885	0,8	416 2	LANDMASCHINEN, LANDW. GERAETEN	129	0,0
407 8	INSTALL. BEDARF F. GAS, WASSER U. HEIZUNG	25 381	3,9	416 41	WERKZEUGMASCHINEN	665	0,1
407	HOLZ, BAUSTOFFEN, INSTALLATIONSBEDARF	28 950	4,5	416 49	SONST. MASCHINEN (OH. LAND-U. SPEZIALMASCHINEN)	794	0,1
40	ROHSTOFFEN U. HALBWAREN	44 209	6,8	416 4	MASCHINEN (OH. LAND- U. SPEZIALMASCHINEN)	583	0,1
411 1	NAHRUNGSMITTELN, GETRAEN- KEN, TABAKWAREN, OAS	28 780	4,5	416 53	TECHN. FLEISCHEREIBEDARF	583	0,1
411 55	FLEISCH, FLEISCHWAREN	228	0,0	416 5	TECHN. SPEZIALBED. F. BEST. WIRTSCHAFTSZWEIGE	314	0,0
411 5	WILD, GEFLUEGEL, FLEISCH, FLEISCHWAREN	228	0,0	416 61	CHEM.-TECHN. ERZEUGNISSEN	142	0,0
411 71	MEHL	1 481	0,2	416 65	TECHN. BEDARF, ANG	456	0,1
411 79	SONST. NAHRUNGSMITTELN, ANG	2 275	0,4	416 6	CHEM.-TECHN. ERZEUGNIS- SEN, TECHN. BEDARF, ANG	48 778	7,6
411 7	SONST. NAHRUNGSMITTELN	3 757	0,6	416	FAHRZEUGEN, MASCHINEN, TECHN. BEDARF	755	0,1
411	NAHRUNGSMITTELN, GETRAENKEN, TABAKWAREN	32 765	5,1	418 35	LABORBED., SONST. MEDIZIN. U. ORTHOPAED. ART.	755	0,1
412 71	HEIMTEXTILIEN, BODENBELAEGEN	58	0,0	418 3	LABORBEDARF, MEDIZIN. U. ORTHOPAED. ARTIKELN	755	0,1
412 7	HEIM- U. HAUSTEXTIL., BODENBELAEGEN, BETTWAREN	58	0,0	418	PHARMAZEUT., KOSMET U. AE. ERZEUGNISSEN	121	0,0
412 8	SCHUHEN	795	0,1	419 13	PAPIER (OH. SCHREIB- U. DRUCKPAPIER)	121	0,0
412	TEXTILIEN, BEKLEIDUNG, SCHUHEN, LEDERWAREN	853	0,1	419 1	PAPIER, PAPPE, SCHREIBWAREN	26 057	4,0
413 11	METALL- U. KUNSTSTOFF- WAREN, OAS	34 031	5,3	419 81	ROHSTOFFEN, HALB- U. FERTIGWAREN, OAS	1 309	0,2
413 14	KLEINEISENWAREN USW	5 948	0,9	419 82	ROHSTOFFEN U. HALBWAREN ,OAS	78 750	12,2
				419 83	FERTIGWAREN, OAS		

\*)NUR WARENBEZUEGE VON UNTERNEHMEN MIT MEHR ALS 1 MILL. DM JAHRESUMSATZ. -1)WARENVERZEICHNIS FUER DIE BINNENHANDELSSTATISTIK, AUSGABE 1978. -2)SYSTEMATIK DER WIRTSCHAFTSZWEIGE, AUSGABE 1979.

8 WARENBEZUEGE IM GROSSHANDEL 1980 NACH WARENARTEN UND WIRTSCHAFTSZWEIGEN \*)

"WB"- NUMMER 1)	WARENART ---	WARENBEZUG		"WB"- NUMMER 1)	WARENART ---	WARENBEZUG	
		1 000 DM	PROZENT			1 000 DM	PROZENT
NUMMER DER SYSTE- MATIK 2)	WIRTSCHAFTSGLIEDERUNG			NUMMER DER SYSTE- MATIK 2)	WIRTSCHAFTSGLIEDERUNG		
	GROSSHANDEL MIT	1 000 DM	PROZENT		GROSSHANDEL MIT	1 000 DM	PROZENT
419 8	WAREN VERSCH. ART. OAS	106 116	16,4	41	FERTIGWAREN	601 314	93,2
419	PAP., DRUCKERZEUGN., WAREN VERSCH. ART. OAS	106 237	16,5	40/41	GROSSHANDEL	645 524	100
		675			ELEKTRISCHE WASCHMASCHINEN, WAESCHETROCKNER, BUEGELMASCHI- NEN FUER DEN HAUSHALT		
401 11	GETREIDE, FUTTER- U. DUENGEMITTELN, OAS	174	0,0	413 2	ELEKTROTECHN. ERZEUG- NISSEN, ANG	270 318	44,8
401 14	GETREIDE, SAATEN, FUTTERMITTELN	233	0,0	413 3	FEINKERAMIK U. GLASWAREN F. D. HAUSHALT	773	0,1
401 1	GETREIDE, FUTTER- U. DUENGEMITTELN	407	0,1	413 6	MOEBELN, KUNSTGEGEN- STAENDEN U. AE.	3 513	0,6
401	GETREIDE, FUTTER- U. DUENGEMITTELN, TIEREN	407	0,1	413 71	RUNDFUNK-, FERNSEH- U. PHONOTECHN. GERAETEN	43 104	7,1
405 7	MINERALOELERZEUGNISSEN	1 812	0,3	413 7	RUNDFUNK-, FERNSEH- U. PHONOTECHN. GERAET. USW	43 104	7,1
405	FEST. BRENNSTOFFEN, MINERALOELERZEUGNISSEN	1 812	0,3	413	METALLWAREN, EINRICH- TUNGSGEGENSTAENDEN	396 015	65,7
406 45	EISEN (OH. ROHEISEN) U. STAHL U. -HALBZEUG	13 830	2,3	414 96	SPORT- U. CAMPINGARTIKELN (OH. CAMPINGMOEBEL)	759	0,1
406 4	EISEN U. STAHL U. -HALBZEUG	13 830	2,3	414 9	SPIELWAREN, SPORTARTIKELN	759	0,1
406	ERZEN, STAHL, NE-METALLEN USW	13 830	2,3	414	FEINMECH. U. OPT. ERZEUGN., SCHMUCK USW	759	0,1
407 11	ROH HOLZ	152	0,0	416 14	KRAFTFAHRZEUGTEILEN U. -REIFEN	35 200	5,8
407 17	SONST. HOLZHALBWAREN, BAUELEMENTEN A. HOLZ	551	0,1	416 19	SONST. FAHRZEUGEN U. DEREN TEILEN	1 023	0,2
407 1	HOLZ U. -HALBWAREN, BAUELEMENTEN A. HOLZ	703	0,1	416 1	FAHRZEUGEN, FAHRZEUGTEILEN U. -REIFEN	36 223	6,0
407 4	BAUSTOFFEN, BAUELEMENTEN A. MINERAL. STOFFEN	2 383	0,4	416 2	LANDMASCHINEN, LANDW. GERAETEN	1 627	0,3
407 81	INSTALLATIONSBEDARF F. GAS U. WASSER	22 504	3,7	416 41	WERKZEUGMASCHINEN	259	0,0
407 85	INSTALLATIONSBEDARF F. HEIZUNG	4 970	0,8	416 45	TEXTIL- U. NAEHMASCHINEN	9 605	1,6
407 8	INSTALL. BEDARF F. GAS, WASSER U. HEIZUNG	27 474	4,6	416 49	SONST. MASCHINEN (OH. LAND-U. SPEZIALMASCHINEN)	122	0,0
407	HOLZ, BAUSTOFFEN, INSTALLATIONSBEDARF	30 560	5,1	416 4	MASCHINEN (OH. LAND- U. SPEZIALMASCHINEN)	9 986	1,7
40	ROHSTOFFEN U. HALBWAREN	46 608	7,7	416 55	TECHN. BEDARF, ANG	50	0,0
411 1	NAHRUNGSMITTELN, GETRAEN- KEN, TABAKWAREN, OAS	23 776	3,9	416 6	CHEM.-TECHN. ERZEUGNIS- SEN, TECHN. BEDARF, ANG	50	0,0
411 79	SONST. NAHRUNGSMITTELN, ANG	1 046	0,2	416	FAHRZEUGEN, MASCHINEN, TECHN. BEDARF	47 885	7,9
411 7	SONST. NAHRUNGSMITTELN	1 046	0,2	418 35	LABORBED., SONST. MEDIZIN. U. ORTHOPAED. ART.	1 510	0,3
411	NAHRUNGSMITTELN, GETRAENKEN, TABAKWAREN	24 822	4,1	418 3	LABORBEDARF, MEDIZIN. U. ORTHOPAED. ARTIKELN	1 510	0,3
412 8	SCHUHEN	795	0,1	418	PHARMAZEUT., KOSMET. U. AE. ERZEUGNISSEN	1 510	0,3
412	TEXTILIEN, BEKLEIDUNG, SCHUHEN, LEDERWAREN	795	0,1	419 81	ROHSTOFFEN, HALB- U. FERTIGWAREN, OAS	20 542	3,4
413 11	METALL- U. KUNSTSTOFF- WAREN, OAS	32 763	5,4	419 82	ROHSTOFFEN U. HALBWAREN , OAS	1 891	0,3
413 14	KLEINEISENWAREN USW	4 994	0,8	419 83	FERTIGWAREN, OAS	62 205	10,3
413 15	HAUSRAT A. METALL U. KUNSTSTOFF, ANG	34 954	5,8	419 8	WAREN VERSCH. ART. OAS	84 639	14,0
413 18	SONST. METALL- U. KUNSTSTOFFWAREN, ANG	5 595	0,9	419	PAP., DRUCKERZEUGN., WAREN VERSCH. ART. OAS	84 639	14,0
413 1	METALL- U. KUNSTSTOFF- WAREN, ANG	78 307	13,0	41	FERTIGWAREN	556 425	92,3

\* ) NUR WARENBEZUEGE VON UNTERNEHMEN MIT MEHR ALS 1 MILL. DM JAHRESUMSATZ. - 1 ) WARENVERZEICHNIS FUER DIE BINNENHANDELSSTATISTIK, AUSGABE 1978. - 2 ) SYSTEMATIK DER WIRTSCHAFTSZWEIGE, AUSGABE 1979.

8 WARENBEZUEGE IM GROSSHANDEL 1980 NACH WARENARTEN UND WIRTSCHAFTSZWEIGEN \*)

"WB"- NUMMER 1)	WARENART ---	WARENBEZUG		"WB"- NUMMER 1)	WARENART ---	WARENBEZUG	
		1 000 DM	PROZENT			1 000 DM	PROZENT
NUMMER DER SYSTE- MATIK 2)	GROSSHANDEL MIT			NUMMER DER SYSTE- MATIK 2)	GROSSHANDEL MIT		
40/41	GROSSHANDEL	603 033	100				
		576			GESCHIRRSPUELMASCHINEN FUER DEN HAUSHALT		
405 7	MINERALOELERZEUGNISSEN	906	0,4	413 2	ELEKTROTECHN. ERZEUG- NISSEN, ANG	81 151	39,7
405	FEST. BRENNSTOFFEN, MINERALOELERZEUGNISSEN	906	0,4	413 3	FEINKERAMIK U. GLASWAREN F. D. HAUSHALT	56	0,0
406 45	EISEN (OH. ROHEISEN) U. STAHL U. -HALBZEUG	5 717	2,8	413 6	MOEBELN, KUNSTGEGEN- STAENDEN U. AE.	18 321	9,0
406 4	EISEN U. STAHL U. -HALBZEUG	5 717	2,8	413 71	RUNDFUNK-, FERNSEH- U. PHONOTECHN. GERAETEN	14 879	7,3
406	ERZEN, STAHL, NE-METALLEN USW	5 717	2,8	413 7	RUNDFUNK-, FERNSEH- U. PHONOTECHN. GERAET. USW	14 879	7,3
407 17	SONST. HOLZHALBWAREN, BAUELEMENTEN A. HOLZ	187	0,1	413	METALLWAREN, EINRICH- TUNGSGEGENSTAENDEN	131 087	64,1
407 1	HOLZ U. -HALBWAREN, BAUELEMENTEN A. HOLZ	187	0,1	414 96	SPORT- U. CAMPINGARTIKELN (OH. CAMPINGMOEBEL)	631	0,3
407 4	BAUSTOFFEN, BAUELEMENTEN A. MINERAL. STOFFEN	1 111	0,5	414 9	SPIELWAREN, SPORTARTIKELN	631	0,3
407 81	INSTALLATIONSBEDARF F. GAS U. WASSER	9 132	4,5	414	FEINMECH. U. OPT. ERZEUGN., SCHMUCK USW	631	0,3
407 85	INSTALLATIONSBEDARF F. HEIZUNG	3 803	1,9	416 14	KRAFTFAHRZEUGTEILEN U. -REIFEN	9 913	4,8
407 8	INSTALL. BEDARF F. GAS, WASSER U. HEIZUNG	12 936	6,3	416 19	SONST. FAHRZEUGEN U. DEREN TEILEN	506	0,2
407	HOLZ, BAUSTOFFEN, INSTALLATIONSBEDARF	14 233	7,0	416 1	FAHRZEUGEN, FAHRZEUGTEILEN U. -REIFEN	10 420	5,1
40	ROHSTOFFEN U. HALBWAREN	20 856	10,2	416 2	LANDMASCHINEN, LANDW. GERAETEN	242	0,1
411 1	NAHRUNGSMITTELN, GETRAEN- KEN, TABAKWAREN, DAS	19 883	9,7	416 41	WERKZEUGMASCHINEN	129	0,1
411 55	FLEISCH, FLEISCHWAREN	470	0,2	416 49	SONST. MASCHINEN (OH. LAND-U. SPEZIALMASCHINEN)	69	0,0
411 5	WILD, GEFLUEGEL, FLEISCH, FLEISCHWAREN	470	0,2	416 4	MASCHINEN (OH. LAND- U. SPEZIALMASCHINEN)	198	0,1
411 79	SONST. NAHRUNGSMITTELN, ANG	349	0,2	416	FAHRZEUGEN, MASCHINEN, TECHN. BEDARF	10 860	5,3
411 7	SONST. NAHRUNGSMITTELN	349	0,2	418 35	LABORBED., SONST. MEDIZIN. U. ORTHOPAED. ART.	503	0,2
411	NAHRUNGSMITTELN, GETRAENKEN, TABAKWAREN	20 702	10,1	418 3	LABORBEDARF, MEDIZIN. U. ORTHOPAED. ARTIKELN	503	0,2
412 71	HEIMTEXTILIEN, BODENBELAEGEN	58	0,0	418	PHARMAZEUT., KOSMET. U. AE. ERZEUGNISSEN	503	0,2
412 7	HEIM- U. HAUSTEXTIL., BODENBELAEGEN, BETTWAREN	58	0,0	419 81	ROHSTOFFEN, HALB- U. FERTIGWAREN, OAS	9 049	4,4
412 8	SCHUHEN	397	0,2	419 82	ROHSTOFFEN U. HALBWAREN , OAS	443	0,2
412	TEXTILIEN, BEKLEIDUNG, SCHUHEN, LEDERWAREN	456	0,2	419 83	FERTIGWAREN, OAS	9 908	4,8
413 11	METALL- U. KUNSTSTOFF- WAREN, OAS	11 656	5,7	419 8	WAREN VERSCH. ART, OAS	19 400	9,5
413 14	KLEINEISENWAREN USW	1 602	0,8	419	PAP., DRUCKERZEUGN., WAREN VERSCH. ART, DAS	19 400	9,5
413 15	HAUSRAT A. METALL U. KUNSTSTOFF, ANG	1 290	0,6	41	FERTIGWAREN	183 639	89,8
413 18	SONST. METALL- U. KUNSTSTOFFWAREN, ANG	2 130	1,0	40/41	GROSSHANDEL	204 495	100
413 1	METALL- U. KUNSTSTOFF- WAREN, ANG	16 578	8,2				

\*)NUR WARENBEZUEGE VON UNTERNEHMEN MIT MEHR ALS 1 MILL. DM JAHRESUMSATZ. -1)WARENVERZEICHNIS FUER DIE BINNENHANDELSSTATISTIK, AUSGABE 1978. -2)SYSTEMATIK DER WIRTSCHAFTSZWEIGE, AUSGABE 1979.



"WB"- NUMMER 1)	WARENART ----	WARENBEZUG		"WB"- NUMMER 1)	WARENART ----	WARENBEZUG	
		1 000 DM	PROZENT			1 000 DM	PROZENT
NUMMER DER SYSTE- MATIK 2)	WIRTSCHAFTSGLIEDERUNG			NUMMER DER SYSTE- MATIK 2)	WIRTSCHAFTSGLIEDERUNG		
	GROSSHANDEL MIT ...	1 000 DM	PROZENT		GROSSHANDEL MIT ...	1 000 DM	PROZENT
		492.			WOHN-U. KUECHENSCHRAENKE (OHNE ERGAENZUNGSMOEBEL, EINZELNE SPUELTISCHE U. SPUELENUNTER- SCHRAENKE)		
		493					
401 11	GETREIDE, FUTTER- U. DUENGMITTELN, DAS	142	0,0	412	TEXTILIEN, BEKLEIDUNG, SCHUHEN, LEDERWAREN	6 572	0,6
401 1	GETREIDE, FUTTER- U. DUENGMITTELN	142	0,0	413 11	METALL- U. KUNSTSTOFF- WAREN, DAS	23 770	2,1
401	GETREIDE, FUTTER- U. DUENGMITTELN, TIEREN	142	0,0	413 14	KLEINEISENWAREN USW	6 198	0,6
402 14	WOLLE, TIERHAAREN	1 410	0,1	413 15	HAUSRAT A. METALL U. KUNSTSTOFF, ANG	1 127	0,1
402 1	TEXTIL, ROHSTOFFEN U. HALBWAREN	1 410	0,1	413 18	SONST. METALL- U. KUNSTSTOFFWAREN, ANG	2 472	0,2
402	TEXTIL, ROHSTOFFEN U. HALBWAREN, HAEUTEN USW	1 410	0,1	413 19	VERPACKUNGSMITTELN A. METALL U. KUNSTSTOFF	298	0,0
405 7	MINERALOELERZEUGNISSEN	30 580	2,8	413 1	METALL- U. KUNSTSTOFF- WAREN, ANG	33 865	3,0
405	FEST. BRENNSTOFFEN, MINERALOELERZEUGNISSEN	30 580	2,8	413 2	ELEKTROTECHN. ERZEUG- NISSEN, ANG	92 262	8,3
406 41	ROEISEN	207	0,0	413 3	FEINKERAMIK U. GLASWAREN F. D. HAUSHALT	1 715	0,2
406 45	EISEN (OH. ROEISEN) U. STAHL U. -HALBZEUG	91 137	8,2	413 5	MOEBELN, KUNSTGEGEN- STAENDEN U. AE.	566 311	50,9
406 4	EISEN U. STAHL U. -HALBZEUG	91 344	8,2	413 71	RUNDFUNK-, FERNSEH- U. PHONOTECHN. GERAETEN	9 621	0,9
406 75	NE-METALLHALBZEUG	319	0,0	413 7	RUNDFUNK-, FERNSEH- U. PHONOTECHN. GERAET. USW	9 621	0,9
406 7	NE-METALLEN U. -HALBZEUG	319	0,0	413 8	LACKEN, FARBEN, TAPETEN	175	0,0
406	ERZEN, STAHL, NE-METALLEN USW	91 663	8,2	413	METALLWAREN, EINRICH- TUNGSGEGENSTAENDEN	703 950	63,3
407 17	SONST. HOLZHALBWAREN, BAUELEMENTEN A. HOLZ	5 102	0,5	414 96	SPORT- U. CAMPINGARTIKELN (OH. CAMPINGMOEBEL)	385	0,0
407 1	HOLZ U. -HALBWAREN, BAUELEMENTEN A. HOLZ	5 102	0,5	414 9	SPIELWAREN, SPORTARTIKELN	385	0,0
407 4	BAUSTOFFEN, BAUELEMENTEN A. MINERAL- STOFFEN	7 955	0,7	414	FEINMECH. U. OPT. ERZEUGN., SCHMUCK USW	385	0,0
407 81	INSTALLATIONSBEDARF F. GAS U. WASSER	69 385	6,2	416 14	KRAFTFAHRZEUGTEILEN U. -REIFEN	28 580	2,6
407 85	INSTALLATIONSBEDARF F. HEIZUNG	17 461	1,6	416 19	SONST. FAHRZEUGEN U. DEREN TEILEN	496	0,0
407 8	INSTALL. BEDARF F. GAS, WASSER U. HEIZUNG	86 846	7,8	416 1	FAHRZEUGEN, FAHRZEUGTEILEN U. -REIFEN	29 076	2,6
407	HOLZ, BAUSTOFFEN, INSTALLATIONSBEDARF	99 903	9,0	416 2	LANDMASCHINEN, LANDW. GERAETEN	54	0,0
40	ROHSTOFFEN U. HALBWAREN	223 697	20,1	416 41	WERKZEUGMASCHINEN	388	0,0
411 1	NAHRUNGSMITTELN, GETRAEN- KEN, TABAKWAREN, OAS	23 691	2,1	416 49	SONST. MASCHINEN (OH. LAND-U. SPEZIALMASCHINEN)	1 961	0,2
411 79	SONST. NAHRUNGSMITTELN, ANG	349	0,0	416 4	MASCHINEN (OH. LAND- U. SPEZIALMASCHINEN)	2 350	0,2
411 7	SONST. NAHRUNGSMITTELN	349	0,0	416	FAHRZEUGEN, MASCHINEN, TECHN. BEDARF	31 480	2,8
411	NAHRUNGSMITTELN, GETRAENKEN, TABAKWAREN	24 040	2,2	418 35	LABORBED., SONST. MEDIZIN. U. ORTHOPAED. ART.	1 386	0,1
412 1	TEXTIL., BEKLEIDG., SCHUHEN, LEDERWAREN, OAS	1 036	0,1	418 3	LABORBEDARF, MEDIZIN. U. ORTHOPAED. ARTIKELN	1 386	0,1
412 71	HEIMTEXTILIEN, BODENBELAEGEN	1 386	0,1	418	PHARMAZEUT., KOSMET. U. AE. ERZEUGNISSEN	1 386	0,1
412 74	BETTWAREN	1 766	0,2	419 81	ROHSTOFFEN, HALB- U. FERTIGWAREN, OAS	44 795	4,0
412 7	HEIM- U. HAUSTEXTIL., BODENBELAEGEN, BETTWAREN	3 151	0,3	419 82	ROHSTOFFEN U. HALBWAREN .OAS	1 856	0,2
412 8	SCHUHEN	2 384	0,2	419 83	FERTIGWAREN, OAS	73 697	6,6
				419 8	WAREN VERSCH. ART. OAS	120 348	10,8

\*) NUR WARENBEZUEGE VON UNTERNEHMEN MIT MEHR ALS 1 MILL. DM JAHRESUMSATZ. -1) SYSTEMATIK DER WIRTSCHAFTSZWEIGE, AUSGABE 1979. -2) WAREN-  
VERZEICHNIS FUER DIE BINNENHANDELSSTATISTIK, AUSGABE 1978.

8 WARENBEZUEGE IM GROSSHANDEL 1980 NACH WARENARTEN UND WIRTSCHAFTSZWEIGEN \*)

"WB"- NUMMER 1)	WARENART ---	WARENBEZUG		"WB"- NUMMER 1)	WARENART ---	WARENBEZUG	
		1 000 DM	PROZENT			1 000 DM	PROZENT
NUMMER DER SYSTE- MATIK 2)	WIRTSCHAFTSGLIEDERUNG			NUMMER DER SYSTE- MATIK 2)	WIRTSCHAFTSGLIEDERUNG		
	GROSSHANDEL MIT ...	1 000 DM	PROZENT		GROSSHANDEL MIT ...	1 000 DM	PROZENT
419	PAP., DRUCKERZEUGN., WAREN VERSCH. ART. DAS	120 348	10,8	41	FERTIGWAREN	888 162	79,9
				40/41	GROSSHANDEL	1 111 859	100
		494, 495			POLSTER-U. WOHNSITZMOEBEL (AUCH FRANZOESISCHE BETTEN), KUECHEN- STUEHLE, WOHN-U. KUECHENTISCHE (OHNE BUERO-, GARTEN-U. CAMPING- MOEBEL)		
401 11	GETREIDE, FUTTER- U. DUENGEMITTELN, DAS	358	0,0	412 71	HEIMTEXTILIEN, BODENBELAEGEN	2 564	0,2
401 14	GETREIDE, SAATEN, FUTTERMITTELN	434	0,0	412 74	BETTWAREN	2 050	0,2
401 17	DUENGEMITTELN	243	0,0	412 7	HEIM- U. HAUSTEXTIL., BODENBELAEGEN, BETTWAREN	4 624	0,4
401 1	GETREIDE, FUTTER- U. DUENGEMITTELN	1 035	0,1	412 95	GALANTERIEWAREN, GESCHENKARTIKELN	358	0,0
401 51	LEBENDEM VIEH	83	0,0	412 9	LEDER-, TAESCHNER- U. GALANTERIEW. (OH. SCHUHE)	358	0,0
401 5	LEBENDEN TIEREN, ZOOLOG. BEDARF	83	0,0	412	TEXTILIEN, BEKLEIDUNG, SCHUHEN, LEDERWAREN	9 384	0,9
401	GETREIDE, FUTTER- U. DUENGEMITTELN, TIEREN	1 118	0,1	413 11	METALL- U. KUNSTSTOFF- WAREN, OAS	3 871	0,4
402 14	WOLLE, TIERHAAREN	1 410	0,1	413 14	KLEINEISENWAREN USW	12 181	1,2
402 1	TEXTIL. ROHSTOFFEN U. HALBWAREN	1 410	0,1	413 15	HAUSRAT A. METALL U. KUNSTSTOFF, ANG	12 005	1,1
402	TEXTIL. ROHSTOFFEN U. HALBWAREN, HAUTEN USW	1 410	0,1	413 18	SONST. METALL- U. KUNSTSTOFFWAREN, ANG	889	0,1
405 7	MINERALDELERZEUGNISSEN	259	0,0	413 1	METALL- U. KUNSTSTOFF- WAREN, ANG	28 946	2,7
405	FEST. BRENNSTOFFEN, MINERALDELERZEUGNISSEN	259	0,0	413 2	ELEKTROTECHN. ERZEUG- NISSEN, ANG	6 162	0,6
406 45	EISEN (OH. ROHEISEN) U. STAHL U. -HALBZEUG	4 211	0,4	413 3	FEINKERAMIK U. GLASWAREN F. D. HAUSHALT	2 333	0,2
406 4	EISEN U. STAHL U. -HALBZEUG	4 211	0,4	413 6	MOEBELN, KUNSTGEGEN- STAENDEN U. AE.	899 381	85,0
406	ERZEN, STAHL, NE-METALLEN USW	4 211	0,4	413 8	LACKEN, FARBEN, TAPETEN	976	0,1
407 17	SONST. HOLZHALBWAREN, BAUELEMENTEN A. HOLZ	13 327	1,3	413	METALLWAREN, EINRICH- TUNGSGEGENSTAENDEN	937 798	88,6
407 1	HOLZ U. -HALBWAREN, BAUELEMENTEN A. HOLZ	13 327	1,3	414 95	SPORT- U. CAMPINGARTIKELN (OH. CAMPINGMOEBEL)	3 873	0,4
407 4	BAUSTOFFEN, BAUELEMENTEN A. MINERAL. STOFFEN	4 509	0,4	414 9	SPIELWAREN, SPORTARTIKELN	3 873	0,4
407 6	FLACHGLAS	501	0,0	414	FEINMECH. U. OPT. ERZEUGN., SCHMUCK USW	3 873	0,4
407 81	INSTALLATIONSBEDARF F. GAS U. WASSER	2 128	0,2	416 14	KRAFTFAHRZEUGTEILEN U. -REIFEN	3 336	0,3
407 85	INSTALLATIONSBEDARF F. HEIZUNG	224	0,0	416 1	FAHRZEUGEN, FAHRZEUGTEILEN U. -REIFEN	3 336	0,3
407 8	INSTALL. BEDARF F. GAS, WASSER U. HEIZUNG	2 352	0,2	416 49	SONST. MASCHINEN (OH. LAND-U. SPEZIALMASCHINEN)	7 136	0,7
407	HOLZ, BAUSTOFFEN, INSTALLATIONSBEDARF	20 689	2,0	416 4	MASCHINEN (OH. LAND- U. SPEZIALMASCHINEN)	7 136	0,7
40	ROHSTOFFEN U. HALBWAREN	27 687	2,6	416 65	TECHN. BEDARF, ANG	50	0,0
411 1	NAHRUNGSMITTELN, GETRAEN- KEN, TABAKWAREN, OAS	30 488	2,9	416 6	CHEM.-TECHN. ERZEUGNIS- SEN, TECHN. BEDARF, ANG	50	0,0
411 79	SONST. NAHRUNGSMITTELN, ANG	1 872	0,2	416	FAHRZEUGEN, MASCHINEN, TECHN. BEDARF	10 522	1,0
411 7	SONST. NAHRUNGSMITTELN	1 872	0,2	418 1	PHARMAZEUTISCHEN ERZEUGNISSEN	154	0,0
411	NAHRUNGSMITTELN, GETRAENKEN, TABAKWAREN	32 361	3,1	418	PHARMAZEUT., KOSMET. U. AE. ERZEUGNISSEN	154	0,0
412 1	TEXTIL., BEKLEIDG., SCHUHEN, LEDERWAREN, DAS	4 402	0,4				

\*) NUR WARENBEZUEGE VON UNTERNEHMEN MIT MEHR ALS 1 MILL. DM JAHRESUMSATZ. -1) WARENVERZEICHNIS FUER DIE BINNENHANDELSSTATISTIK, AUSGABE 1978. -2) SYSTEMATIK DER WIRTSCHAFTSZWEIGE, AUSGABE 1979.

8 WARENBEZUEGE IM GROSSHANDEL 1980 NACH WARENARTEN UND WIRTSCHAFTSZWEIGEN \*)

"WB"- NUMMER 1)	WARENART ---	WARENBEZUG		"WB"- NUMMER 1)	WARENART ---	WARENBEZUG	
		1 000 DM	PROZENT			1 000 DM	PROZENT
NUMMER DER SYSTE- MATIK 2)	WIRTSCHAFTSGLIEDERUNG			NUMMER DER SYSTE- MATIK 2)	WIRTSCHAFTSGLIEDERUNG		
	GROSSHANDEL MIT ...	1 000 DM	PROZENT		GROSSHANDEL MIT ...	1 000 DM	PROZENT
419 81	ROHSTOFFEN, HALB- U. FERTIGWAREN, OAS	381	0,0	419	PAP., DRUCKERZEUGN., WAREN VERSCH. ART, OAS	36 497	3,4
419 83	FERTIGWAREN, OAS	36 115	3,4	41	FERTIGWAREN	1 030 588	97,4
419 8	WAREN VERSCH. ART, OAS	36 497	3,4	40/41	GROSSHANDEL	1 058 275	100
		497			SCHLAFMOEBEL (OHNE BETTWAREN U. -COUCHES, FRANZOESISCHE BETTEN U. KRANKENHAUSBETTSTELLEN)		
401 14	GETREIDE, SAATEN, FUTTERMITTELN	87	0,0	412 7	HEIM- U. HAUSTEXTIL., BODENBELAEGEN, BETTWAREN	3 192	0,6
401 1	GETREIDE, FUTTER- U. DUENGEMITTELN	87	0,0	412	TEXTILIEN, BEKLEIDUNG, SCHUHEN, LEDERWAREN	3 646	0,7
401 51	LEBENDEM VIEH	83	0,0	413 15	HAUSRAT A. METALL U. KUNSTSTOFF, ANG	238	0,0
401 5	LEBENDEN TIEREN, ZOOLOG. BEDARF	83	0,0	413 18	SONST. METALL- U. KUNSTSTOFFWAREN, ANG	1 572	0,3
401	GETREIDE, FUTTER- U. DUENGEMITTELN, TIEREN	170	0,0	413 1	METALL- U. KUNSTSTOFF- WAREN, ANG	1 910	0,4
402 14	WOLLE, TIERHAAREN	1 410	0,3	413 2	ELEKTROTECHN. ERZEUG- NISSEN, ANG	3 803	0,7
402 1	TEXTIL. ROHSTOFFEN U. HALBWAREN	1 410	0,3	413 3	FEINKERAMIK U. GLASWAREN F. D. HAUSHALT	800	0,2
402	TEXTIL. ROHSTOFFEN U. HALBWAREN, HAEUTEN USW	1 410	0,3	413 6	MOEBELN, KUNSTGEGEN- STAENDEN U. AE.	466 573	88,8
406 45	EISEN (OH. ROHEISEN) U. -STAHL U. -HALBZEUG	335	0,1	413	METALLWAREN, EINRICH- TUNGSGEGENSTAENDEN	473 185	90,0
406 4	EISEN U. STAHL U. -HALBZEUG	335	0,1	414 96	SPORT- U. CAMPINGARTIKELN (OH. CAMPINGMOEBEL)	257	0,0
406	ERZEN, STAHL, NE-METALLEN USW	335	0,1	414 9	SPIELWAREN, SPORTARTIKELN	257	0,0
407 17	SONST. HOLZHALBWAREN, BAUELEMENTEN A. HOLZ	5 027	1,0	414	FEINMECH. U. OPT. ERZEUGN., SCHMUCK USW	257	0,0
407 1	HOLZ U. -HALBWAREN, BAUELEMENTEN A. HOLZ	5 027	1,0	416 14	KRAFTFAHRZEUGTEILEN U. -REIFEN	533	0,1
407 81	INSTALLATIONSBEDARF F. GAS U. WASSER	133	0,0	416 1	FAHRZEUGEN, FAHRZEUGTEILEN U. -REIFEN	533	0,1
407 85	INSTALLATIONSBEDARF F. HEIZUNG	143	0,0	416	FAHRZEUGEN, MASCHINEN, TECHN. BEDARF	533	0,1
407 8	INSTALL. BEDARF F. GAS, WASSER U. HEIZUNG	276	0,1	418 35	LABORBED., SONST. MEDIZIN. U. ORTHOPAED. ART.	133	0,0
407	HOLZ. BAUSTOFFEN, INSTALLATIONSBEDARF	5 302	1,0	418 3	LABORBEDARF, MEDIZIN. U. ORTHOPAED. ARTIKELN	133	0,0
40	ROHSTOFFEN U. HALBWAREN	7 217	1,4	418	PHARMAZEUT., KOSMET. U. AE. ERZEUGNISSEN	133	0,0
411 1	NAHRUNGSMITTELN, GETRAEN- KEN, TABAKWAREN, OAS	18 796	3,5	419 83	FERTIGWAREN, OAS	21 847	4,2
411	NAHRUNGSMITTELN, GETRAENKEN, TABAKWAREN	18 796	3,5	419 8	WAREN VERSCH. ART, OAS	21 847	4,2
412 1	TEXTIL., BEKLEIDG., SCHUHEN, LEDERWAREN, OAS	454	0,1	419	PAP., DRUCKERZEUGN., WAREN VERSCH. ART, OAS	21 847	4,2
412 71	HEIMTEXTILIEN, BODENBELAEGEN	1 131	0,2	41	FERTIGWAREN	518 397	98,6
412 74	BETTWAREN	2 060	0,4	40/41	GROSSHANDEL	525 514	100
		490, 491, 498, 499			GESTUEHL, SCHULMOEBEL; LADENEIN- RICHTUNGEN, SCHAUFENSTERRUECK- BAUTEN; ERGAENZUNGSMOEBEL; MOE- BELTEILE		
404 1	TECHN. CHEMIKALIEN, ROHDROGEN	5 383	0,6	406 45	EISEN (OH. ROHEISEN) U. STAHL U. -HALBZEUG	519	0,1
404	TECHN. CHEMIKALIEN, ROHDROGEN, KAUTSCHUK	5 383	0,6	406 4	EISEN U. STAHL U. -HALBZEUG	519	0,1
				406 75	NE-METALLHALBZEUG	436	0,1

\*) NUR WARENBEZUEGE VON UNTERNEHMEN MIT MEHR ALS 1 MILL. DM JAHRESUMSATZ. -1) WARENVERZEICHNIS FUER DIE BINNENHANDELSSTATISTIK, AUSGABE 1978. -2) SYSTEMATIK DER WIRTSCHAFTSZWEIGE, AUSGABE 1979.

8 WARENBEZUEGE IM GROSSHANDEL 1980 NACH WARENARTEN UND WIRTSCHAFTSZWEIGEN \*)

"WB"- NUMMER 1)	WARENART ---	WARENBEZUG		"WB"- NUMMER 1)	WARENART ---	WARENBEZUG	
		1 000 DM	PROZENT			1 000 DM	PROZENT
NUMMER DER SYSTEMATIK 2)	WIRTSCHAFTSGLIEDERUNG			NUMMER DER SYSTEMATIK 2)	WIRTSCHAFTSGLIEDERUNG		
	GROSSHANDEL MIT ...	1 000 DM	PROZENT		GROSSHANDEL MIT ...	1 000 DM	PROZENT
406 7	NE-METALLEN U. -HALBZEUG	436	0,1	413 2	ELEKTROTECHN. ERZEUGNISSEN, ANG	16 881	2,0
406	ERZEN, STAHL, NE-METALLEN USW	955	0,1	413 3	FEINKERAMIK U. GLASWAREN F. D. HAUSHALT	4 086	0,5
407 17	SONST. HOLZHALBWAREN, BAUELEMENTEN A. HOLZ	1 546	0,2	413 6	MOEBELN, KUNSTGEGENSTAENDEN U. AE.	579 261	68,6
407 1	HOLZ U. -HALBWAREN, BAUELEMENTEN A. HOLZ	1 546	0,2	413 71	RUNDFUNK-, FERNSEH- U. PHONOTECHN. GERAETEN	102	0,0
407 4	BAUSTOFFEN, BAUELEMENTEN A. MINERAL. STOFFEN	363	0,0	413 7	RUNDFUNK-, FERNSEH- U. PHONOTECHN. GERAET. USW	102	0,0
407 81	INSTALLATIONSBEDARF F. GAS U. WASSER	1 134	0,1	413 9	HOLZW., ANG. FLECHT- U. BUESTERNW., KINDERWAGEN	107	0,0
407 85	INSTALLATIONSBEDARF F. HEIZUNG	963	0,1	413	METALLWAREN, EINRICHTUNGSGEGENSTAENDEN	630 471	74,7
407 8	INSTALL. BEDARF F. GAS, WASSER U. HEIZUNG	2 098	0,2	414 31	FOTO- U. KINOGERAET., FOTOTECHN. U. -CHEM.MAT.	484	0,1
407	HOLZ. BAUSTOFFEN, INSTALLATIONSBEDARF	4 006	0,5	414 35	SONST. FEINMECH. U. OPT. ERZEUGNISSEN	97	0,0
40	ROHSTOFFEN U. HALBWAREN	10 344	1,2	414 3	FEINMECH., FOTO- U. OPTISCHEN ERZEUGNISSEN	561	0,1
411 1	NAHRUNGSMITTELN, GETRAEENKEN, TABAKWAREN, DAS	9 278	1,1	414 65	EDELMETALLWAREN, SCHMUCK U. AE.	265	0,0
411 36	SUESSWAREN	261	0,0	414 6	UHREN, EDELMETALLWAREN, SCHMUCK U. AE.	265	0,0
411 3	ZUCKER, SUESSWAREN	261	0,0	414	FEINMECH. U. OPT. ERZEUGN., SCHMUCK USW	815	0,1
411 41	MILCHERZEUGNISSEN, FETTWAREN	4 899	0,6	416 14	KRAFTFAHRZEUGTEILEN U. -REIFEN	9 599	1,1
411 4	MILCHERZEUGNISSEN, FETTWAREN, EIERN	4 899	0,6	416 1	FAHRZEUGEN, FAHRZEUGTEILEN U. -REIFEN	9 599	1,1
411 55	FLEISCH, FLEISCHWAREN	456	0,1	416 42	BAUMASCHINEN, BAUGERAETEN	1 430	0,2
411 5	WILD, GEFLUEGEL, FLEISCH, FLEISCHWAREN	456	0,1	416 4	MASCHINEN (OH. LAND- U. SPEZIALMASCHINEN)	1 430	0,2
411 79	SONST. NAHRUNGSMITTELN, ANG	3 543	0,4	416 53	TECHN. FLEISCHEREIBEDARF	1 013	0,1
411 7	SONST. NAHRUNGSMITTELN	3 543	0,4	416 5	TECHN. SPEZIALBED. F. BEST. WIRTSCHAFTSZWEIGE	1 013	0,1
411	NAHRUNGSMITTELN, GETRAEENKEN, TABAKWAREN	18 487	2,2	416 65	TECHN. BEDARF, ANG	177	0,0
412 1	TEXTIL., BEKLEIDG., SCHUHEN, LEDERWAREN, DAS	422	0,0	416 6	CHEM.-TECHN. ERZEUGNISSEN, TECHN. BEDARF, ANG	177	0,0
412 3	OBERBEKLEIDUNG	576	0,1	416	FAHRZEUGEN, MASCHINEN, TECHN. BEDARF	12 219	1,4
412 71	HEIMTEXTILIEN, BODENBELAEGEN	416	0,0	418 35	LABORBED., SONST. MEDIZIN. U. ORTHOPAED. ART.	2 975	0,4
412 74	BETTWAREN	294	0,0	418 3	LABORBEDARF, MEDIZIN. U. ORTHOPAED. ARTIKELN	2 975	0,4
412 7	HEIM- U. HAUSTEXTIL., BODENBELAEGEN, BETTWAREN	711	0,1	418 5	FRISEURBEDARF	1 142	0,1
412 95	GALANTERIEWAREN, GESCHENKARTIKELN	609	0,1	418	PHARMAZEUT., KOSMET. U. AE. ERZEUGNISSEN	4 117	0,5
412 9	LEDER-, TAESCHNER- U. GALANTERIEW. (OH. SCHUHE)	609	0,1	419 11	SCHREIB- U. DRUCKPAPIER	494	0,1
412	TEXTILIEN, BEKLEIDUNG, SCHUHEN, LEDERWAREN	2 318	0,3	419 1	PAPIER, PAPPE, SCHREIBWAREN	494	0,1
413 11	METALL- U. KUNSTSTOFFWAREN, DAS	12 464	1,5	419 81	ROHSTOFFEN, HALB- U. FERTIGWAREN, DAS	536	0,1
413 14	KLEINEISENWAREN USW	10 665	1,3	419 83	FERTIGWAREN, DAS	164 487	19,5
413 15	HAUSRAT A. METALL U. KUNSTSTOFF, ANG	6 410	0,8	419 8	WAREN VERSCH. ART, DAS	165 025	19,5
413 18	SONST. METALL- U. KUNSTSTOFFWAREN, ANG	495	0,1	419	PAP., DRUCKERZEUGN., WAREN VERSCH. ART, DAS	165 519	19,6
413 1	METALL- U. KUNSTSTOFFWAREN, ANG	30 034	3,6	41	FERTIGWAREN	833 917	98,8

\*) NUR WARENBEZUEGE VON UNTERNEHMEN MIT MEHR ALS 1 MILL. DM JAHRESUMSATZ. -1) WARENVERZEICHNIS FUER DIE BINNENHANDELSSTATISTIK, AUSGABE 1978. -2) SYSTEMATIK DER WIRTSCHAFTSZWEIGE, AUSGABE 1979.

8 WARENBEZUEGE IM GROSSHANDEL 1980 NACH WARENARTEN UND WIRTSCHAFTSZWEIGEN \*)

"WB"- NUMMER 1)	WARENART ----- WIRTSCHAFTSGLIEDERUNG	WARENBEZUG		"WB"- NUMMER 1)	WARENART ----- WIRTSCHAFTSGLIEDERUNG	WARENBEZUG	
		1 000 DM	PROZENT			1 000 DM	PROZENT
NUMMER DER SYSTE- MATIK 2)	GROSSHANDEL MIT			NUMMER DER SYSTE- MATIK 2)	GROSSHANDEL MIT		
40/41	GROSSHANDEL	844 261	100				
		50			KUNSTGEGENSTAENDE, SAMMLUNGS- STUECKE, ANTIQUITAETEN		
401 11	GETREIDE, FUTTER- U. DUENGMITTELN, OAS	66	0,0	413 2	ELEKTROTECHN. ERZEUG- NISSEN, ANG	297	0,1
401 1	GETREIDE, FUTTER- U. DUENGMITTELN	66	0,0	413 3	FEINKERAMIK U. GLASWAREN F. D. HAUSHALT	8 055	2,8
401 3	BLUMEN, PFLANZEN, BLUMENBINDEREIBEDARF	1 975	0,7	413 6	MOEBELN, KUNSTGEGEN- STAENDEN U. AE.	261 456	90,0
401	GETREIDE, FUTTER- U. DUENGMITTELN, TIEREN	2 042	0,7	413	METALLWAREN, EINRICH- TUNGSGEGENSTAENDEN	274 694	94,6
406 45	EISEN (OH. ROHEISEN) U. STAHL U. -HALBZEUG	184	0,1	414 61	UHREN	428	0,1
406 4	EISEN U. STAHL U. -HALBZEUG	184	0,1	414 6	UHREN, EDELMETALLWAREN, SCHMUCK U. AE.	428	0,1
406	ERZEN, STAHL, NE-METALLEN USW	184	0,1	414 94	SPIELWAREN	1 209	0,4
407 4	BAUSTOFFEN, BAUELEMENTEN A. MINERAL. STOFFEN	703	0,2	414 9	SPIELWAREN, SPORTARTIKELN	1 209	0,4
407	HOLZ, BAUSTOFFEN, INSTALLATIONSBEDARF	703	0,2	414	FEINMECH. U. OPT. ERZEUGN., SCHMUCK USW	1 636	0,6
40	ROHSTOFFEN U. HALBWAREN	2 929	1,0	416 44	BUEROMASCHINEN, ADV-GERAETEN U. -EINR.	136	0,0
412 1	TEXTIL., BEKLEIDG., SCHUHEN, LEDERWAREN, OAS	264	0,1	416 49	SONST. MASCHINEN (OH. LAND-U. SPEZIALMASCHINEN)	134	0,0
412 2	METERWARE F. BEKLEIDUNG U. WAESCHE	23	0,0	416 4	MASCHINEN (OH. LAND- U. SPEZIALMASCHINEN)	270	0,1
412 71	HEIMTEXTILIEN, BODENBELAEGEN	1 431	0,5	416 61	CHEM.-TECHN. ERZEUGNISSEN	269	0,1
412 7	HEIM- U. HAUSTEXTIL., BODENBELAEGEN, BETTWAREN	1 431	0,5	416 6	CHEM.-TECHN. ERZEUGNIS- SEN, TECHN. BEDARF, ANG	269	0,1
412 95	GALANTERIEWAREN, GESCHENKARTIKELN	3 722	1,3	416	FAHRZEUGEN, MASCHINEN, TECHN. BEDARF	539	0,2
412 9	LEDER-, TAESCHNER- U. GALANTERIEW. (OH. SCHUHE)	3 722	1,3	419 13	PAPIER (OH. SCHREIB- U. DRUCKPAPIER)	162	0,1
412	TEXTILIEN, BEKLEIDUNG, SCHUHEN, LEDERWAREN	5 439	1,9	419 17	SCHREIB- U. PAPIERWAREN, SCHUL- U. BUEROART.	3 913	1,3
413 11	METALL- U. KUNSTSTOFF- WAREN, OAS	3 338	1,1	419 1	PAPIER, PAPPE, SCHREIBWAREN	4 066	1,4
413 14	KLEINEISENWAREN USW	855	0,3	419 83	FERTIGWAREN, OAS	1 221	0,4
413 15	HAUSRAT A. METALL U. KUNSTSTOFF, ANG	466	0,2	419 8	WAREN VERSCH. ART, OAS	1 221	0,4
413 16	SONST. METALL- U. KUNSTSTOFFWAREN, ANG	228	0,1	419	PAP., DRUCKERZEUGN., WAREN VERSCH. ART, OAS	6 287	1,8
413 1	METALL- U. KUNSTSTOFF- WAREN, ANG	4 887	1,7	41	FERTIGWAREN	287 595	99,0
		51		40/41	GROSSHANDEL	290 524	100
					HOLZ-, KORB-, KORK-, FLECHT-, SCHNITZ-U. FORMSTOFFWAREN, KINDERWAGEN		
401 3	BLUMEN, PFLANZEN, BLUMENBINDEREIBEDARF	14 208	3,0	405 7	MINERALOELERZEUGNISSEN	3 963	0,8
401 55	SONST. LEBENDEN TIEREN, ZOOLOG. BEDARF	42	0,0	405	FEST. BRENNSTOFFEN, MINERALOELERZEUGNISSEN	4 588	1,0
401 5	LEBENDEN TIEREN, ZOOLOG. BEDARF	42	0,0	406 45	EISEN (OH. ROHEISEN) U. STAHL U. -HALBZEUG	1 886	0,4
401	GETREIDE, FUTTER- U. DUENGMITTELN, TIEREN	14 250	3,0	406 4	EISEN U. STAHL U. -HALBZEUG	1 886	0,4
405 1	FEST. BRENNSTOFFEN, MINERALOELERZEUGN., OAS	625	0,1	406	ERZEN, STAHL, NE-METALLEN USW	1 886	0,4
				407 14	SCHNITTHOLZ	60	0,0

\*)NUR WARENBEZUEGE VON UNTERNEHMEN MIT MEHR ALS 1 MILL. DM JAHRESUMSATZ -1)WARENVERZEICHNIS FUER DIE BINNENHANDELSSTATISTIK, AUSGABE 1978. -2)SYSTEMATIK DER WIRTSCHAFTSZWEIGE, AUSGABE 1979.

8 WARENBEZUEGE IM GROSSHANDEL 1980 NACH WARENARTEN UND WIRTSCHAFTSZWEIGEN \*)

"WB"- NUMMER 1)	WARENART ----- WIRTSCHAFTSGLIEDERUNG	WARENBEZUG		"WB"- NUMMER 1)	WARENART ----- WIRTSCHAFTSGLIEDERUNG	WARENBEZUG	
		1 000 DM	PROZENT			1 000 DM	PROZENT
NUMMER DER SYSTE- MATIK 2)	GROSSHANDEL MIT ...	1 000 DM	PROZENT	NUMMER DER SYSTE- MATIK 2)	GROSSHANDEL MIT ...	1 000 DM	PROZENT
407 17	SONST. HOLZHALBWAREN, BAUELEMENTEN A. HOLZ	1 308	0,3	413 2	ELEKTROTECHN. ERZEUG- NISSEN, ANG	529	0,1
407 1	HOLZ U. -HALBWAREN, BAUELEMENTEN A. HOLZ	1 368	0,3	413 3	FEINKERAMIK U. GLASWAREN F. D. HAUSHALT	20 780	4,4
407 4	BAUSTOFFEN, BAUELEMENTEN A. MINERAL. STOFFEN	621	0,1	413 6	MOEBELN, KUNSTGEGEN- STAENDEN U. AE.	114 319	24,4
407 85	INSTALLATIONSBEDARF F. HEIZUNG	321	0,1	413 8	LACKEN, FARBEN, TAPETEN	79	0,0
407 8	INSTALL. BEDARF F. GAS, WASSER U. HEIZUNG	321	0,1	413 9	HOLZW., ANG, FLECHT- U. BUERSTENW., KINDERWAGEN	120 573	25,7
407	HOLZ, BAUSTOFFEN, INSTALLATIONSBEDARF	2 310	0,5	413	METALLWAREN, EINRICH- TUNGSGEGENSTAENDEN	282 641	60,2
40	ROHSTOFFEN U. HALBWAREN	23 034	4,9	414 65	EDELMETALLWAREN, SCHMUCK U. AE.	1 513	0,3
411 1	NAHRUNGSMITTELN, GETRAEN- KEN, TABAKWAREN, OAS	14 028	3,0	414 6	UHREN, EDELMETALLWAREN, SCHMUCK U. AE.	1 513	0,3
411 25	GEMUESE, OBST, FRUECHTEN	2 642	0,6	414 94	SPIELWAREN	2 549	0,5
411 2	SPEISE- U. INDUSTRIE- KARTOFFELN, GEMUESE, OBST	2 642	0,6	414 9	SPIELWAREN, SPORTARTIKELN	2 549	0,5
411 61	KAFFEE, TEE, ROHKAKAO	12 880	2,7	414	FEINMECH. U. OPT. ERZEUGN., SCHMUCK USW	4 061	0,9
411 6	KAFFEE, TEE, ROHKAKAO, GEWUERZEN	12 880	2,7	416 14	KRAFTFAHRZEUGTEILEN U. -REIFEN	123	0,0
411 79	SONST. NAHRUNGSMITTELN, ANG	166	0,0	416 1	FAHRZEUGEN, FAHRZEUGTEILEN U. -REIFEN	123	0,0
411 7	SONST. NAHRUNGSMITTELN	166	0,0	416 2	LANDMASCHINEN, LANDW. GERAETEN	109	0,0
411 81	WEIN	3 481	0,7	416 51	TECHN. BAECKEREIBEDARF	256	0,1
411 8	GETRAENKEN	3 481	0,7	416 53	TECHN. FLEISCHEREIBEDARF	158	0,0
411 9	TABAKWAREN	346	0,1	416 55	TECHN. BRAUEREI- U. KELLEREIBEDARF	1 420	0,3
411	NAHRUNGSMITTELN, GETRAENKEN, TABAKWAREN	33 544	7,1	416 5	TECHN. SPEZIALBED. F. BEST. WIRTSCHAFTSZWEIGE	1 834	0,4
412 2	METERWARE F. BEKLEIDUNG U. WAESCHE	1 187	0,3	416 67	SCHUHMACHERBEDARF	228	0,0
412 71	HEIMTEXTILIEN, BODENBELAEGEN	3 497	0,7	416 6	CHEM.-TECHN. ERZEUGNIS- SEN, TECHN. BEDARF, ANG	228	0,0
412 74	BETTWAREN	790	0,2	416 9	VERPACKUNGSGLAS U. -KERAMIK	611	0,1
412 7	HEIM- U. HAUSTEXTIL., BODENBELAEGEN, BETTWAREN	4 287	0,9	416	FAHRZEUGEN, MASCHINEN, TECHN. BEDARF	2 905	0,6
412 95	GALANTERIEWAREN, GESCHENKARTIKELN	20 513	4,4	419 11	SCHREIB- U. DRUCKPAPIER	776	0,2
412 9	LEDER-, TAESCHNER- U. GALANTERIEW. (OH. SCHUHE)	20 513	4,4	419 17	SCHREIB- U. PAPIERWAREN, SCHUL- U. BUERDART.	901	0,2
412	TEXTILIEN, BEKLEIDUNG, SCHUHEN, LEDERWAREN	25 986	5,5	419 1	PAPIER, PAPPE, SCHREIBWAREN	1 677	0,4
413 11	METALL- U. KUNSTSTOFF- WAREN, OAS	8 832	1,9	419 81	ROHSTOFFEN, HALB- U. FERTIGWAREN, OAS	237	0,1
413 14	KLEINEISENWAREN USW	12 041	2,6	419 83	FERTIGWAREN, OAS	95 282	20,3
413 15	HAUSRAT A. METALL U. KUNSTSTOFF, ANG	4 226	0,9	419 8	WAREN VERSCH. ART, OAS	95 519	20,4
413 18	SONST. METALL- U. KUNSTSTOFFWAREN, ANG	1 262	0,3	419	PAP., DRUCKERZEUGN., WAREN VERSCH. ART, OAS	97 196	20,7
413 1	METALL- U. KUNSTSTOFF- WAREN, ANG	26 361	5,6	41	FERTIGWAREN	446 334	95,1
				40/41	GROSSHANDEL	469 368	100

\*) NUR WARENBEZUEGE VON UNTERNEHMEN MIT MEHR ALS 1 MILL. DM JAHRESUMSATZ. - 1) WARENVERZEICHNIS FUER DIE BINNENHANDELSSTATISTIK, AUSGABE 1978. - 2) SYSTEMATIK DER WIRTSCHAFTSZWEIGE, AUSGABE 1979.

8 WARENBEZUEGE IM GROSSHANDEL 1980 NACH WARENARTEN UND WIRTSCHAFTSZWEIGEN \*)

"WB"- NUMMER 1)	WARENART ---	WARENBEZUG		"WB"- NUMMER 1)	WARENART ---	WARENBEZUG	
		1 000 DM	PROZENT			1 000 DM	PROZENT
NUMMER DER SYSTE- MATIK 2)	WIRTSCHAFTSGLIEDERUNG			NUMMER DER SYSTE- MATIK 2)	WIRTSCHAFTSGLIEDERUNG		
	GROSSHANDEL MIT ...	1 000 DM	PROZENT		GROSSHANDEL MIT ...	1 000 DM	PROZENT

EISENWAREN, HAUSRAT, SPORT-UND  
CAMPINGARTIKEL, MOEBEL, ANTI-  
QUITAEETEN, HOLZ-, KORB-,  
FLECHT-, SCHNITZ- UND FORM-  
STOFFWAREN

401 11	GETREIDE, FUTTER- U. DUENGEMITTELN, OAS	277 299	1,3	407 17	SONST. HOLZHALBWAREN, BAUELEMENTEN A. HOLZ	82 095	0,4
401 14	GETREIDE, SAATEN, FUTTERMITTELN	116 626	0,5	407 1	HOLZ U. -HALBWAREN, BAUELEMENTEN A. HOLZ	113 394	0,5
401 17	DUENGEMITTELN	54 613	0,2	407 4	BAUSTOFFEN, BAUELEMENTEN A. MINERAL. STOFFEN	232 639	1,1
401 1	GETREIDE, FUTTER- U. DUENGEMITTELN	448 539	2,0	407 6	FLACHGLAS	6 211	0,0
401 3	BLUMEN, PFLANZEN, BLUMENBINDEBEDARF	53 007	0,2	407 81	INSTALLATIONSBEDARF F. GAS U. WASSER	242 983	1,1
401 51	LEBENDEM VIEH	1 324	0,0	407 85	INSTALLATIONSBEDARF F. HEIZUNG	77 745	0,4
401 55	SONST. LEBENDEN TIEREN, ZOOLOG. BEDARF	42	0,0	407 8	INSTALL. BEDARF F. GAS, WASSER U. HEIZUNG	320 728	1,5
401 5	LEBENDEN TIEREN, ZOOLOG. BEDARF	1 366	0,0	407	HOLZ, BAUSTOFFEN, INSTALLATIONSBEDARF	672 971	3,1
401	GETREIDE, FUTTER- U. DUENGEMITTELN, TIEREN	502 912	2,3	40	ROHSTOFFEN U. HALBWAREN	2 233 614	10,2
402 14	WOLLE, TIERHAAREN	16 017	0,1	411 1	NAHRUNGSMITTELN, GETRAEN- KEN, TABAKWAREN, OAS	593 854	2,7
402 19	SONST. TEXTIL. ROHSTOFFEN U. HALBWAREN	5 625	0,0	411 21	SPEISE- UND INDUSTRIE- KARTOFFELN	131	0,0
402 1	TEXTIL. ROHSTOFFEN U. HALBWAREN	21 643	0,1	411 25	GEMJESE, OBST, FRUECHTEN	11 488	0,1
402 5	HAEUTEN, FELLEN	935	0,0	411 2	SPEISE- U. INDUSTRIE- KARTOFFELN, GEMJESE, OBST	11 619	0,1
402 8	ROHTABAK	9 558	0,0	411 36	SUESSWAREN	363	0,0
402	TEXTIL. ROHSTOFFEN U. HALBWAREN, HAEUTEN USW	32 136	0,1	411 3	ZUCKER, SUESSWAREN	363	0,0
404 1	TECHN. CHEMIKALIEN, ROHDROGEN	11 497	0,1	411 41	MILCHERZEUGNISSEN, FETTWAREN	10 905	0,0
404 6	ROHEN TECHN. FETTEN U. OLEN, KAUSCHUK	2 913	0,0	411 4	MILCHERZEUGNISSEN, FETTWAREN, EIERN	10 905	0,0
404	TECHN. CHEMIKALIEN, ROHDROGEN, KAUSCHUK	14 409	0,1	411 55	FLEISCH, FLEISCHWAREN	22 516	0,1
405 1	FEST. BRENNSTOFFEN, MINERALOELERZEUGN., OAS	2 809	0,0	411 5	WILD, GEFLUEGEL, FLEISCH, FLEISCHWAREN	22 516	0,1
405 4	FEST. BRENNSTOFFEN	5 111	0,0	411 61	KAFFEE, TEE, ROHKAKAD	33 111	0,2
405 7	MINERALOELERZEUGNISSEN	268 254	1,2	411 6	KAFFEE, TEE, ROHKAKAD, GEWUERZEN	33 111	0,2
405	FEST. BRENNSTOFFEN, MINERALOELERZEUGNISSEN	277 175	1,3	411 71	MEHL	2 758	0,0
406 11	EISENERZEN	9 761	0,0	411 75	FISCHEN, FISCH- ERZEUGNISSEN	3 094	0,0
406 1	ERZEN	9 761	0,0	411 79	SONST. NAHRUNGSMITTELN, ANG	86 152	0,4
406 41	ROHEISEN	7 819	0,0	411 7	SONST. NAHRUNGSMITTELN	92 004	0,4
406 45	EISEN (DH. ROHEISEN) U. STAHL U. -HALBZEUG	544 703	2,5	411 81	WEIN	3 481	0,0
406 4	EISEN U. STAHL U. -HALBZEUG	552 521	2,5	411 83	SPIRITUOSEN	1 566	0,0
406 71	NE-METALLEN	189 287	0,7	411 87	BIER, ALKOHOLF. GETRAENKEN	189	0,0
406 75	NE-METALLHALBZEUG	12 442	0,1	411 8	GETRAENKEN	5 236	0,0
406 7	NE-METALLEN U. -HALBZEUG	171 729	0,8	411 9	TABAKWAREN	1 170	0,0
406	ERZEN, STAHL, NE-METALLEN USW	734 011	3,3	411	NAHRUNGSMITTELN, GETRAENKEN, TABAKWAREN	770 780	3,5
407 11	ROHHOLZ	11 004	0,1	412 1	TEXTIL., BEKLEIDG., SCHUHEN, LEDERWAREN, OAS	32 718	0,1
407 14	SCHNITTHOLZ	20 295	0,1	412 2	METERWARE F. BEKLEIDUNG U. WAESCHE	3 139	0,0
				412 3	OBERBEKLEIDUNG	12 211	0,1
				412 45	PULLOV., SAEUGL. BEKLEIDG., KURZW. U. AE	7 551	0,0

\*1)NUR WARENBEZUEGE VON UNTERNEHMEN MIT MEHR ALS 1 MILL. DM JAHRESUMSATZ. -1)WARENVERZEICHNIS FUER DIE BINNENHANDELSSTATISTIK, AUSGABE 1978. -2)SYSTEMATIK DER WIRTSCHAFTSZWEIGE, AUSGABE 1979.

"WB"- NUMMER 1)	WARENART ---	WARENBEZUG		"WB"- NUMMER 1)	WARENART ---	WARENBEZUG	
		1 000 DM	PROZENT			1 000 DM	PROZENT
NUMMER DER SYSTE- MATIK 2)	WIRTSCHAFTSGLIEDERUNG			NUMMER DER SYSTE- MATIK 2)	WIRTSCHAFTSGLIEDERUNG		
	GROSSHANDEL MIT ...	1 000 DM	PROZENT		GROSSHANDEL MIT ...	1 000 DM	PROZENT
412 4	HERREN-, DAMEN- U. KINDERWAESCHE USW	7 551	0,0	414 96	SPORT- U. CAMPINGARTIKELN (OH. CAMPINGMOEBEL)	545 945	2,5
412 71	HEIMTEXTILIEN, BODENBELAEGEN	29 479	0,1	414 9	SPIELWAREN, SPORTARTIKELN	565 080	2,6
412 74	BETTWAREN	6 970	0,0	414	FEINMECH. U. OPT. ERZEUGN., SCHMUCK USW	595 307	2,7
412 77	HAUS- U. TISCHWAESCHE	635	0,0	416 11	KRAFTWAGEN	12 574	0,1
412 7	HEIM- U. HAUSTEXTIL, BODENBELAEGEN, BETTWAREN	37 084	0,2	416 14	KRAFTFAHRZEUGTEILEN U. -REIFEN	440 130	2,0
412 8	SCHUHEN	20 714	0,1	416 17	KRAFTRAEDERN, FAHR- RAEDERN, FAHRRAEDTEILEN	7 481	0,0
412 91	LEDER- U. TAESCHNERWAREN (OH. SCHUHE)	834	0,0	416 19	SONST. FAHRZEUGEN U. DEREN TEILEN	39 846	0,2
412 95	GALANTERIEWAREN, GESCHENKARTIKELN	40 991	0,2	416 1	FAHRZEUGEN, FAHRZEUGTEILEN U.-REIFEN	500 031	2,3
412 9	LEDER-, TAESCHNER- U. GALANTERIEW. (OH. SCHUHE)	41 825	0,2	416 2	LANDMASCHINEN, LANDW. GERAETEN	272 077	1,2
412	TEXTILIEN, BEKLEIDUNG, SCHUHEN, LEDERWAREN	155 241	0,7	416 41	WERKZEUGMASCHINEN	209 503	1,0
413 11	METALL- U. KUNSTSTOFF- WAREN, OAS	1 757 517	8,0	416 42	BAUMASCHINEN, BAUGERAETEN	350 538	1,6
413 12	SCHRAUBEN, NORM- U. FASSONDREHTEILEN	923 048	4,2	416 44	BUEROMASCHINEN, ADV.-GERAETEN U.-EINR.	81 520	0,4
413 14	KLEINEISENWAREN USW	1 972 119	9,0	416 46	TEXTIL- U. NAEHMASCHINEN	9 537	0,0
413 15	HAUSRAT A. METALL U. KUNSTSTOFF, ANG	954 345	4,4	416 49	SONST. MASCHINEN (OH. LAND-U. SPEZIALMASCHINEN)	228 509	1,0
413 18	SONST. METALL- U. KUNSTSTOFFWAREN, ANG	3 477 179	15,8	416 4	MASCHINEN (OH. LAND- U. SPEZIALMASCHINEN)	880 107	4,0
413 19	VERPACKUNGSMITTELN A. METALL U. KUNSTSTOFF	12 521	0,1	416 51	TECHN. BAECKEREIBEDARF	1 793	0,0
413 1	METALL- U. KUNSTSTOFF- WAREN, ANG	9 106 829	41,4	416 53	TECHN. FLEISCHEREIBEDARF	18 534	0,1
413 2	ELEKTROTECHN. ERZEUG- NISSEN, ANG	1 145 536	5,2	416 55	TECHN. BRAUEREI- U. KELLEREIBEDARF	5 802	0,0
413 3	FEINKERAMIK U. GLASWAREN F. D. HAUSHALT	848 289	3,9	416 5	TECHN. SPEZIALBED. F. BEST. WIRTSCHAFTSZWEIGE	27 228	0,1
413 6	MOEBELN, KUNSTGEGEN- STAENDEN U. AE.	3 000 257	13,6	416 51	CHEM.-TECHN. ERZEUGNISSEN	7 251	0,0
413 71	RUNDFUNK-, FERNSEH- U. PHONOTECHN. GERAETEN	197 517	0,9	416 53	HANF- U. HARTFASER- ERZEUGNISSEN	1 829	0,0
413 75	MUSIKINSTRUMENTEN	361	0,0	416 55	TECHN. BEDARF, ANG	72 762	0,3
413 7	RUNDFUNK-, FERNSEH- U. PHONOTECHN. GERAET. USW	197 978	0,9	416 57	SCHUHMACHERBEDARF	2 827	0,0
413 8	LACKEN, FARBEN, TAPETEN	40 493	0,2	416 5	CHEM.-TECHN. ERZEUGNIS- SEN, TECHN. BEDARF, ANG	84 558	0,4
413 9	HOLZW., ANG, FLECHT- U. BUERSTENW., KINDERWAGEN	145 850	0,7	416 9	VERPACKUNGSGLAS U. -KERAMIK	3 734	0,0
413	METALLWAREN, EINRICH- TUNGSGEGENSTAENDEN	14 485 242	65,9	416	FAHRZEUGEN, MASCHINEN, TECHN. BEDARF	1 757 845	8,0
414 31	FOTO- U. KINOGERAET., FOTOTECHN. U. -CHEM.MAT.	3 821	0,0	418 1	PHARMAZEUTISCHEN ERZEUGNISSEN	827	0,0
414 35	SONST. FEINMECH. U. OPT. ERZEUGNISSEN	7 557	0,0	418 31	DENTALBEDARF	5 185	0,0
414 3	FEINMECH., FOTO- U. OPTISCHEN ERZEUGNISSEN	11 378	0,1	418 35	LABORBED., SONST. MEDIZIN. U. ORTHOPAED. ART.	12 953	0,1
414 51	UHREN	7 101	0,0	418 3	LABORBEDARF, MEDIZIN. U. ORTHOPAED. ARTIKELN	18 138	0,1
414 55	EDELMETALLWAREN, SCHMUCK U. AE.	11 748	0,1	418 5	FRISEURBEDARF	1 142	0,0
414 6	UHREN, EDELMETALLWAREN, SCHMUCK U. AE.	18 849	0,1	418 6	KOSMET. ERZEUGN., KOERPERPFLEGE MITTELN	1 058	0,0
414 94	SPIELWAREN	19 135	0,1	418	PHARMAZEUT., KOSMET. U. AE. ERZEUGNISSEN	21 154	0,1
				419 11	SCHREIB- U. DRUCKPAPIER	2 047	0,0

\*)NUR WARENBEZUEGE VON UNTERNEHMEN MIT MEHR ALS 1 MILL. DM JAHRESUMSATZ. -1)WARENVERZEICHNIS FUER DIE BINNENHANDELSSTATISTIK, AUSGABE 1978. -2)SYSTEMATIK DER WIRTSCHAFTSZWEIGE, AUSGABE 1979.



8 WARENBEZUEGE IM GROSSHANDEL 1980 NACH WARENARTEN UND WIRTSCHAFTSZWEIGEN \*)

"WB"- NUMMER 1)	WARENART ---	WARENBEZUG		"WB"- NUMMER 1)	WARENART ---	WARENBEZUG	
		1 000 DM	PROZENT			1 000 DM	PROZENT
NUMMER DER SYSTE- MATIK 2)	WIRTSCHAFTSGLIEDERUNG			NUMMER DER SYSTE- MATIK 2)	WIRTSCHAFTSGLIEDERUNG		
	GROSSHANDEL MIT ...	1 000 DM	PROZENT		GROSSHANDEL MIT ...	1 000 DM	PROZENT
419 13	PAPIER (OH. SCHREIB- U. DRUCKPAPIER)	2 994	0,0	419 81	ROHSTOFFEN, HALB- U. FERTIGWAREN, OAS	283 676	1,3
419 15	PAPPE	2 567	0,0	419 82	ROHSTOFFEN U. HALBWAREN ,OAS	47 799	0,2
419 17	SCHREIB- U. PAPIERWAREN, SCHUL- U. BUEROART.	12 298	0,1	419 83	FERTIGWAREN, OAS	1 609 671	7,3
419 1	PAPIER, PAPPE, SCHREIBWAREN	19 906	0,1	419 8	WAREN VERSCH. ART, OAS	1 941 146	8,8
419 41	BUECHERN, FACHZEIT- SCHRIFTEN, MUSIKALIEN	1 058	0,0	419	PAP., DRUCKERZEUGN., WAREN VERSCH. ART, OAS	1 962 110	8,9
419 4	BUECHERN, ZEITSCHRIFTEN, MUSIKALIEN	1 058	0,0	41	FERTIGWAREN	19 757 690	89,8
		370		40/41	GROSSHANDEL	21 991 304	100
					FERNSEHGERAETE		
406 45	EISEN (OH. ROHEISEN) U. STAHL U. -HALBZEUG	517	0,0	413 1	METALL- U. KUNSTSTOFF- WAREN, ANG	4 630	0,2
406 4	EISEN U. STAHL U. -HALBZEUG	517	0,0	413 2	ELEKTROTECHN. ERZEUG- NISSEN, ANG	285 933	11,6
406	ERZEN, STAHL, NE-METALLEN USW	517	0,0	413 6	MOEBELN, KUNSTGEGEN- STAENDEN U. AE.	595	0,0
407 4	BAUSTOFFEN, BAUELEMENTEN A. MINERAL. STOFFEN	403	0,0	413 71	RUNDFUNK-, FERNSEH- U. PHONOTECHN. GERAETEN	1 982 829	80,4
407 81	INSTALLATIONSBEDARF F. GAS U. WASSER	10 958	0,4	413 7	RUNDFUNK-, FERNSEH- U. PHONOTECHN. GERAET. USW	1 982 829	80,4
407 8	INSTALL. BEDARF F. GAS, WASSER U. HEIZUNG	10 958	0,4	413	METALLWAREN, EINRICH- TUNGSGEGENSTAENDEN	2 273 988	92,3
407	HOLZ, BAUSTOFFEN, INSTALLATIONSBEDARF	11 361	0,5	414 31	FOTO- U. KINOGERAET., FOTOTECHN. U. -CHEM.MAT.	4 045	0,2
40	ROHSTOFFEN U. HALBWAREN	11 878	0,5	414 3	FEINMECH., FOTO- U. OPTISCHEN ERZEUGNISSEN	4 045	0,2
411 1	NAHRUNGSMITTELN, GETRAEN- KEN, TABAKWAREN, OAS	29 418	1,2	414 96	SPORT- U. CAMPINGARTIKELN (OH. CAMPINGMOEBEL)	128	0,0
411 25	GEMUESE, OBST, FRUECHTEN	4 881	0,2	414 9	SPIELWAREN, SPORTARTIKELN	128	0,0
411 2	SPEISE- U. INDUSTRIE- KARTOFFELN, GEMUESE, OBST	4 881	0,2	414	FEINMECH. U. OPT. ERZEUGN., SCHMUCK USW	4 173	0,2
411 79	SONST. NAHRUNGSMITTELN, ANG	4 422	0,2	416 14	KRAFTFAHRZEUGTEILEN U. -REIFEN	11 262	0,5
411 7	SONST. NAHRUNGSMITTELN	4 422	0,2	416 19	SONST. FAHRZEUGEN U. DEREN TEILEN	1 195	0,0
411	NAHRUNGSMITTELN, GETRAENKEN, TABAKWAREN	38 721	1,6	416 1	FAHRZEUGEN, FAHRZEUGTEILEN U. -REIFEN	12 458	0,5
412 2	METERWARE F. BEKLEIDUNG U. WAESCHE	715	0,0	416 44	BUEROMASCHINEN, ADV-GERAETEN U. -EINR.	8 931	0,4
412 3	OBERBEKLEIDUNG	205	0,0	416 49	SONST. MASCHINEN (OH. LAND-U. SPEZIALMASCHINEN)	1 547	0,1
412 71	HEIMTEXTILIEN, BODENBELAEGEN	104	0,0	416 4	MASCHINEN (OH. LAND- U. SPEZIALMASCHINEN)	10 479	0,4
412 7	HEIM- U. HAUSTEXTIL., BODENBELAEGEN, BETTWAREN	104	0,0	416 65	TECHN. BEDARF, ANG	99	0,0
412 8	SCHUHEN	795	0,0	416 6	CHEM.-TECHN. ERZEUGNIS- SEN, TECHN. BEDARF, ANG	99	0,0
412 91	LEDER- U. TAESCHNERWAREN (OH. SCHUHE)	1 591	0,1	416	FAHRZEUGEN, MASCHINEN, TECHN. BEDARF	23 035	0,9
412 9	LEDER-, TAESCHNER- U. GALANTERIEW. (OH. SCHUHE)	1 591	0,1	418 6	KOSMET. ERZEUGN., KOERPERPFLEGE MITTELN	1 058	0,0
412	TEXTILIEN, BEKLEIDUNG, SCHUHEN, LEDERWAREN	3 410	0,1	418	PHARMAZEUT., KOSMET. U. AE. ERZEUGNISSEN	1 058	0,0
413 11	METALL- U. KUNSTSTOFF- WAREN, OAS	966	0,0	419 41	BUECHERN, FACHZEIT- SCHRIFTEN, MUSIKALIEN	81	0,0
413 15	HAUSRAT A. METALL U. KUNSTSTOFF, ANG	3 479	0,1	419 4	BUECHERN, ZEITSCHRIFTEN, MUSIKALIEN	81	0,0
413 18	SONST. METALL- U. KUNSTSTOFFWAREN, ANG	185	0,0				

\*)NUR WARENBEZUEGE VON UNTERNEHMEN MIT MEHR ALS 1 MILL. DM JAHRESUMSATZ. -1)WARENVERZEICHNIS FUER DIE BINNENHANDELSSTATISTIK. AUS- GABE 1978. -2)SYSTEMATIK DER WIRTSCHAFTSZWEIGE, AUSGABE 1979.

8 WARENBEZUEGE IM GROSSHANDEL 1980 NACH WARENARTEN UND WIRTSCHAFTSZWEIGEN \*)

"WB"- NUMMER 1)	WARENART ----- WIRTSCHAFTSGLIEDERUNG	WARENBEZUG		"WB"- NUMMER 1)	WARENART ----- WIRTSCHAFTSGLIEDERUNG	WARENBEZUG	
		1 000 DM	PROZENT			1 000 DM	PROZENT
NUMMER DER SYSTE- MATIK 2)	GROSSHANDEL MIT ...	1 000 DM	PROZENT	NUMMER DER SYSTE- MATIK 2)	GROSSHANDEL MIT ...	1 000 DM	PROZENT
419 81	ROHSTOFFEN, HALB- U. FERTIGWAREN, OAS	8 803	0,4	419	PAP., DRUCKERZEUGN., WAREN VERSCH. ART, OAS	108 707	4,4
419 83	FERTIGWAREN, OAS	99 823	4,0	41	FERTIGWAREN	2 453 092	99,5
419 8	WAREN VERSCH. ART, OAS	108 626	4,4	40/41	GROSSHANDEL	2 464 970	100
		371, 372			RUNDFUNKEMPFANGSGERAETE (AUCH TONBANDGERAETE FUER KRAFTFAHR- ZEUGE, OHNE EINZELNE TONFRE- QUENZVERSTAERKER)		
406 45	EISEN (OH. ROHEISEN) U. STAHL U. -HALBZEUG	517	0,0	413 6	MOEBELN, KUNSTGEGEN- STAENDEN U. AE.	371	0,0
406 4	EISEN U. STAHL U. -HALBZEUG	517	0,0	413 71	RUNDFUNK-, FERNSEH- U. PHONOTECHN. GERAETEN	1 658 012	74,6
406	ERZEN, STAHL, NE-METALLEN USW	517	0,0	413 75	MUSIKINSTRUMENTEN	26 139	1,2
407 4	BAUSTOFFEN, BAUELEMENTEN A. MINERAL. STOFFEN	489	0,0	413 7	RUNDFUNK-, FERNSEH- U. PHONOTECHN. GERAET. USW	1 684 151	75,7
407 81	INSTALLATIONSBEDARF F. GAS U. WASSER	7 550	0,3	413	METALLWAREN, EINRICH- TUNGSGEGENSTAENDEN	1 916 118	86,2
407 8	INSTALL. BEDARF F. GAS, WASSER U. HEIZUNG	7 550	0,3	414 31	FOTO- U. KINOGERAET., FOTOTECHN. U. -CHEM.MAT.	6 009	0,3
407	HOLZ, BAUSTOFFEN, INSTALLATIONSBEDARF	8 039	0,4	414 3	FEINMECH., FOTO- U. OPTISCHEN ERZEUGNISSEN	6 009	0,3
40	ROHSTOFFEN U. HALBWAREN	8 556	0,4	414 61	UHREN	227	0,0
411 1	NAHRUNGSMITTELN, GETRAEN- KEN, TABAKWAREN, OAS	33 024	1,5	414 6	UHREN, EDELMETALLWAREN, SCHMUCK U. AE.	227	0,0
411 25	GEMUESE, OBST, FRUECHTEN	3 254	0,1	414 94	SPIELWAREN	206	0,0
411 2	SPEISE- U. INDUSTRIE- KARTOFFELN, GEMUESE, OBST	3 254	0,1	414 96	SPORT- U. CAMPINGARTIKELN (OH. CAMPINGMOEBEL)	287	0,0
411 79	SONST. NAHRUNGSMITTELN, ANG	277	0,0	414 9	SPIELWAREN, SPORTARTIKELN	463	0,0
411 7	SONST. NAHRUNGSMITTELN	277	0,0	414	FEINMECH. U. OPT. ERZEUGN., SCHMUCK USW	6 698	0,3
411	NAHRUNGSMITTELN, GETRAENKEN, TABAKWAREN	36 555	1,6	416 11	KRAFTWAGEN	62	0,0
412 3	OBERBEKLEIDUNG	3 852	0,2	416 14	KRAFTFAHRZEUGTEILEN U. -REIFEN	70 006	3,1
412 71	HEIMTEXTILIEN, BODENBELAEGEN	418	0,0	416 17	KRAFTRAEDERN, FAHR- RAEDERN, FAHRRAEDTEILEN	89	0,0
412 7	HEIM- U. HAUSTEXTIL., BODENBELAEGEN, BETTWAREN	418	0,0	416 19	SONST. FAHRZEUGEN U. DEREN TEILEN	2 390	0,1
412 8	SCHUHEN	795	0,0	416 1	FAHRZEUGEN, FAHRZEUGTEILEN U.-REIFEN	72 547	3,3
412 91	LEDER- U. TAESCHNERWAREN (OH. SCHUHE)	1 591	0,1	416 44	BUEROMASCHINEN, ADV-GERAETEN U.-EINR.	17 863	0,8
412 95	GALANTERIEWAREN, GESCHENKARTIKELN	1 086	0,0	416 49	SONST. MASCHINEN (OH. LAND-U. SPEZIALMASCHINEN)	358	0,0
412 9	LEDER-, TAESCHNER- U. GALANTERIEW. (OH. SCHUHE)	2 677	0,1	416 4	MASCHINEN (OH. LAND- U. SPEZIALMASCHINEN)	18 221	0,8
412	TEXTILIEN, BEKLEIDUNG, SCHUHEN, LEDERWAREN	7 742	0,3	416 65	TECHN. BEDARF, ANG	29 737	1,3
413 11	METALL- U. KUNSTSTOFF- WAREN, OAS	890	0,0	416 6	CHEM.-TECHN. ERZEUGNIS- SEN, TECHN. BEDARF, ANG	29 737	1,3
413 15	HAUSRAT A. METALL U. KUNSTSTOFF, ANG	4 388	0,2	416	FAHRZEUGEN, MASCHINEN, TECHN. BEDARF	120 504	5,4
413 18	SONST. METALL- U. KUNSTSTOFFWAREN, ANG	3 139	0,1	418 35	LABORBED., SONST. MEDIZIN. U. ORTHOPAED. ART.	216	0,0
413 1	METALL- U. KUNSTSTOFF- WAREN, ANG	8 417	0,4	418 3	LABORBEDARF, MEDIZIN. U. ORTHOPAED. ARTIKELN	216	0,0
413 2	ELEKTROTECHN. ERZEUG- NISSEN, ANG	223 179	10,0	418 6	KOSMET. ERZEUGN., KOERPERPFLEGE MITTELN	132	0,0
				418	PHARMAZEUT., KOSMET. U. AE. ERZEUGNISSEN	348	0,0

\*) NUR WARENBEZUEGE VON UNTERNEHMEN MIT MEHR ALS 1 MILL. DM JAHRESUMSATZ. - 1) WARENVERZEICHNIS FUER DIE BINNENHANDELSSTATISTIK, AUSGABE 1978. - 2) SYSTEMATIK DER WIRTSCHAFTSZWEIGE, AUSGABE 1979.

"WB"- NUMMER 1)	WARENART ---	WARENBEZUG		"WB"- NUMMER 1)	WARENART ---	WARENBEZUG			
		WIRTSCHAFTSGLIEDERUNG	1 000 DM			PROZENT	WIRTSCHAFTSGLIEDERUNG	1 000 DM	PROZENT
419 81	ROHSTOFFEN, HALB- U. FERTIGWAREN, DAS	1 738	0,1	419	PAP., DRUCKERZEUGN., WAREN VERSCH. ART, OAS	127 454	5,7		
419 83	FERTIGWAREN, OAS	125 716	5,7	41	FERTIGWAREN	2 215 419	99,6		
419 8	WAREN VERSCH. ART, DAS	127 454	5,7	40/41	GROSSHANDEL	2 223 975	100		
		373, 374			PLATTENSPIELER, MAGNETBANDGE- RAETE U. SONSTIGE PHONOTECH- NISCHE GERAETE				
406 45	EISEN (OH. ROHEISEN) U. STAHL U. -HALBZEUG	517	0,0	414 3	FEINMECH., FOTO- U. OPTISCHEN ERZEUGNISSEN	12 128	0,8		
406 4	EISEN U. STAHL U. -HALBZEUG	517	0,0	414 96	SPORT- U. CAMPINGARTIKELN (OH. CAMPINGMOEBEL)	128	0,0		
406	ERZEN, STAHL, NE-METALLEN USW	517	0,0	414 9	SPIELWAREN, SPORTARTIKELN	128	0,0		
407 81	INSTALLATIONSBEDARF F. GAS U. WASSER	9 291	0,6	414	FEINMECH. U. OPT. ERZEUGN., SCHMUCK USW	12 256	0,8		
407 8	INSTALL. BEDARF F. GAS, WASSER U. HEIZUNG	9 291	0,6	416 14	KRAFTFAHRZEUGTEILEN U. -REIFEN	4 597	0,3		
407	HOLZ, BAUSTOFFEN, INSTALLATIONSBEDARF	9 291	0,6	416 19	SONST. FAHRZEUGEN U. DEREN TEILEN	162	0,0		
40	ROHSTOFFEN U. HALBWAREN	9 808	0,6	416 1	FAHRZEUGEN, FAHRZEUGTEILEN U. -REIFEN	4 759	0,3		
411 1	NAHHRUNGSMITTELN, GETRAEN- KEN, TABAKWAREN, OAS	17 470	1,1	416 44	BUEROMASCHINEN, ADV.-GERAETEN U. -EINR.	17 528	1,1		
411	NAHHRUNGSMITTELN, GETRAENKEN, TABAKWAREN	17 470	1,1	416 49	SONST. MASCHINEN (OH. LAND-U. SPEZIALMASCHINEN)	552	0,0		
412 3	OBERBEKLEIDUNG	976	0,1	416 4	MASCHINEN (OH. LAND- U. SPEZIALMASCHINEN)	18 081	1,1		
412 71	HEIMTEXTILIEN, BODENBELAEGEN	313	0,0	416 65	TECHN. BEDARF, ANG	5 343	0,3		
412 7	HEIM- U. HAUSTEXTIL., BODENBELAEGEN, BETTWAREN	313	0,0	416 5	CHEM.-TECHN. ERZEUGNIS- SEN, TECHN. BEDARF, ANG	5 343	0,3		
412 8	SCHUHEN	397	0,0	416	FAHRZEUGEN, MASCHINEN, TECHN. BEDARF	28 183	1,8		
412	TEXTILIEN, BEKLEIDUNG, SCHUHEN, LEDERWAREN	1 667	0,1	416 6	KOSMET. ERZEUGN., KOERPERPFLEGMITTELN	397	0,0		
413 11	METALL- U. KUNSTSTOFF- WAREN, OAS	356	0,0	418	PHARMAZEUT., KOSMET. U. AE. ERZEUGNISSEN	397	0,0		
413 15	HAUSRAT A. METALL U. KUNSTSTOFF, ANG	1 081	0,1	419 41	BUECHERN, FACHZEIT- SCHRIFTEN, MUSIKALIEEN	161	0,0		
413 1	METALL- U. KUNSTSTOFF- WAREN, ANG	1 437	0,1	419 4	BUECHERN, ZEITSCHRIFTEN, MUSIKALIEEN	161	0,0		
413 2	ELEKTROTECHN. ERZEUG- NISSEN, ANG	185 146	11,7	419 81	ROHSTOFFEN, HALB- U. FERTIGWAREN, DAS	1 738	0,1		
413 6	MOEBELN, KUNSTGEGEN- STAENDEN U. AE.	10 116	0,6	419 82	ROHSTOFFEN U. HALBWAREN , DAS	4 688	0,3		
413 71	RUNDFUNK-, FERNSEH- U. PHONOTECHN. GERAETEN	1 228 138	77,8	419 83	FERTIGWAREN, OAS	73 615	4,7		
413 75	MUSIKINSTRUMENTEN	3 076	0,2	419 8	WAREN VERSCH. ART, OAS	80 041	5,1		
413 7	RUNDFUNK-, FERNSEH- U. PHONOTECHN. GERAET. USW	1 231 213	78,0	419	PAP., DRUCKERZEUGN., WAREN VERSCH. ART, OAS	80 202	5,1		
413	METALLWAREN, EINRICH- TUNGSGEGENSTAENDEN	1 427 912	90,5	41	FERTIGWAREN	1 588 106	99,4		
414 31	FOTO- U. KINOGERAET., FOTOTECHN. U. -CHEM.MAT.	12 128	0,8	40/41	GROSSHANDEL	1 577 914	100		
		375- 377			ZUBEHOER, EINZEL-U. ERSATZTEILE FUER RUNDFUNK-, FERNSEH-U. PHO- NOTECHNISCHE GERAETE				
407 14	SCHNITTHOLZ	1 046	0,1	407 81	INSTALLATIONSBEDARF F. GAS U. WASSER	3 049	0,2		
407 1	HOLZ U. -HALBWAREN, BAUELEMENTEN A. HOLZ	1 046	0,1	407 8	INSTALL. BEDARF F. GAS, WASSER U. HEIZUNG	3 049	0,2		

\*)NUR WARENBEZUEGE VON UNTERNEHMEN MIT MEHR ALS 1 MILL. DM JAHRESUMSATZ. -1)WARENVERZEICHNIS FUER DIE BINNENHANDELSSTATISTIK, AUSGABE 1978. -2)SYSTEMATIK DER WIRTSCHAFTSZWEIGE, AUSGABE 1979.

8 WARENBEZUEGE IM GROSSHANDEL 1980 NACH WARENARTEN UND WIRTSCHAFTSZWEIGEN \*)

"WB"- NUMMER 1)	WARENART WIRTSCHAFTSGLIEDERUNG	WARENBEZUG		"WB"- NUMMER 1)	WARENART WIRTSCHAFTSGLIEDERUNG	WARENBEZUG	
		1 000 DM	PROZENT			1 000 DM	PROZENT
407	HOLZ, BAUSTOFFEN, INSTALLATIONSBEDARF	4 095	0,2	414 9	SPIELWAREN, SPORTARTIKELN	20	0,0
40	ROHSTOFFEN U. HALBWAREN	4 095	0,2	414	FEINMECH. U. OPT. ERZEUGN., SCHMUCK USW	10 905	0,6
411 1	NAHRUNGSMITTELN, GETRAEN- KEN, TABAKWAREN, DAS	8 543	0,5	415 14	KRAFTFAHRZEUGTEILEN U. -REIFEN	9 363	0,5
411	NAHRUNGSMITTELN, GETRAENKEN, TABAKWAREN	8 543	0,5	415 19	SONST. FAHRZEUGEN U. DEREN TEILEN	1 010	0,1
412 3	OBERBEKLEIDUNG	530	0,0	415 1	FAHRZEUGEN, FAHRZEUGTEILEN U.-REIFEN	10 373	0,6
412 8	SCHUHEN	397	0,0	415 44	BUERDMASCHINEN, ADV-GERAETEN U.-EINR.	3 923	0,2
412 91	LEDER- U. TAESCHNERWAREN (OH. SCHUHE)	1 539	0,1	415 49	SONST. MASCHINEN (OH. LAND-U. SPEZIALMASCHINEN)	24 356	1,4
412 9	LEDER-, TAESCHNER- U. GALANTERIEW. (OH. SCHUHE)	1 539	0,1	415 4	MASCHINEN (OH. LAND- U. SPEZIALMASCHINEN)	28 280	1,6
412	TEXTILIEN, BEKLEIDUNG, SCHUHEN, LEDERWAREN	2 556	0,1	415 65	TECHN. BEDARF, ANG	12 401	0,7
413 15	HAUSRAT A. METALL U. KUNSTSTOFF, ANG	1 113	0,1	415 6	CHEM.-TECHN. ERZEUGNIS- SEN, TECHN. BEDARF, ANG	12 401	0,7
413 18	SONST. METALL- U. KUNSTSTOFFWAREN, ANG	3 757	0,2	415	FAHRZEUGEN, MASCHINEN, TECHN. BEDARF	51 054	2,9
413 1	METALL- U. KUNSTSTOFF- WAREN, ANG	4 870	0,3	415 6	KOSMET. ERZEUGN., KOERPERPFLEGE MITTELN	132	0,0
413 2	ELEKTROTECHN. ERZEUG- NISSEN, ANG	259 907	14,5	415	PHARMAZEUT., KOSMET. U. AE. ERZEUGNISSEN	132	0,0
413 71	RUNDFUNK-, FERNSEH- U. PHONOTECHN. GERAETEN	1 292 577	72,2	419 81	ROHSTOFFEN, HALB- U. FERTIGWAREN, OAS	130 983	7,3
413 7	RUNDFUNK-, FERNSEH- U. PHONOTECHN. GERAET. USW	1 292 577	72,2	419 83	FERTIGWAREN, OAS	24 215	1,4
413	METALLWAREN, EINRICH- TUNGSGEGENSTAENDEN	1 557 354	87,0	419 8	WAREN VERSCH. ART, OAS	155 196	8,7
414 31	FOTO- U. KINOGERAET., FOTOTECHN. U. -CHEM.MAT.	10 885	0,6	419	PAP., DRUCKERZEUGN., WAREN VERSCH. ART, OAS	155 196	8,7
414 3	FEINMECH., FOTO- U. OPTISCHEN ERZEUGNISSEN	10 885	0,6	41	FERTIGWAREN	1 785 753	99,8
414 94	SPIELWAREN	20	0,0	40/41	GROSSHANDEL	1 789 848	100
		378, 379			BESPIELTE TONTRAEGER, VIDEO- BAENDER, BILDPLATTEN U. AE. (Z.B. SCHALLPLATTEN, BESPIELTE KAS- SETTENTONBAENDER)		
411 1	NAHRUNGSMITTELN, GETRAEN- KEN, TABAKWAREN, DAS	24 833	2,8	412 95	GALANTERIEWAREN, GESCHENKARTIKELN	233	0,0
411 25	GEMUESE, OBST, FRUECHTEN	2 441	0,3	412 9	LEDER-, TAESCHNER- U. GALANTERIEW. (OH. SCHUHE)	233	0,0
411 2	SPEISE- U. INDUSTRIE- KARTOFFELN, GEMUESE, OBST	2 441	0,3	412	TEXTILIEN, BEKLEIDUNG, SCHUHEN, LEDERWAREN	3 576	0,4
411 9	TABAKWAREN	62	0,0	413 14	KLEINEISENWAREN USW	329	0,0
411	NAHRUNGSMITTELN, GETRAENKEN, TABAKWAREN	27 335	3,1	413 15	HAUSRAT A. METALL U. KUNSTSTOFF, ANG	482	0,1
412 1	TEXTIL., BEKLEIDG., SCHUHEN, LEDERWAREN, DAS	1 497	0,2	413 1	METALL- U. KUNSTSTOFF- WAREN, ANG	810	0,1
412 3	OBERBEKLEIDUNG	890	0,1	413 2	ELEKTROTECHN. ERZEUG- NISSEN, ANG	92 592	10,5
412 45	PULLOV., SAEUGL. BEKLEIDG., KURZW. U. AE.	136	0,0	413 71	RUNDFUNK-, FERNSEH- U. PHONOTECHN. GERAETEN	636 203	72,8
412 4	HERREN-, DAMEN- U. KINDERWAESCHE USW	136	0,0	413 75	MUSIKINSTRUMENTEN	4 703	0,5
412 71	HEIMTEXTILIEN, BODENBELAEGEN	522	0,1	413 7	RUNDFUNK-, FERNSEH- U. PHONOTECHN. GERAET. USW	640 906	73,3
412 7	HEIM- U. HAUSTEXTIL., BODENBELAEGEN, BETTWAREN	522	0,1	413	METALLWAREN, EINRICH- TUNGSGEGENSTAENDEN	734 308	84,0
412 8	SCHUHEN	397	0,0				

\*) NUR WARENBEZUEGE VON UNTERNEHMEN MIT MEHR ALS 1 MILL. DM JAHRESUMSATZ - 1) WARENVERZEICHNIS FUER DIE BINNENHANDELSSTATISTIK, AUSGABE 1978. - 2) SYSTEMATIK DER WIRTSCHAFTSZWEIGE, AUSGABE 1979.

8 WARENBEZUEGE IM GROSSHANDEL 1980 NACH WARENARTEN UND WIRTSCHAFTSZWEIGEN \*)

"WB"- NUMMER 1)	WARENART ---	WARENBEZUG		"WB"- NUMMER 1)	WARENART ---	WARENBEZUG	
		1 000 DM	PROZENT			1 000 DM	PROZENT
NUMMER DER SYSTE- MATIK 2)	WIRTSCHAFTSGLIEDERUNG			NUMMER DER SYSTE- MATIK 2)	WIRTSCHAFTSGLIEDERUNG		
	GROSSHANDEL MIT ...	1 000 DM	PROZENT		GROSSHANDEL MIT ...	1 000 DM	PROZENT
416 14	KRAFTFAHRZEUGTEILEN U. -REIFEN	2 071	0,2	419 1	PAPIER, PAPPE, SCHREIBWAREN	43	0,0
416 1	FAHRZEUGEN, FAHRZEUGTEILEN U.-REIFEN	2 071	0,2	419 41	BUECHERN, FACHZEIT- SCHRIFTEN, MUSIKALIEN	1 404	0,2
416 2	LANDMASCHINEN, LANDW. GERAETEN	1 121	0,1	419 45	UNTERHALTUNGSZEITSCHRIF- TEN, ZEITUNGEN	2 661	0,3
416 44	BUEROMASCHINEN, ADV-GERAETEN U.-EINR.	5 542	0,6	419 4	BUECHERN, ZEITSCHRIFTEN, MUSIKALIEN	4 065	0,5
416 49	SONST. MASCHINEN (OH. LAND-U. SPEZIALMASCHINEN)	8 463	1,0	419 81	ROHSTOFFEN, HALB- U. FERTIGWAREN, OAS	87	0,0
416 4	MASCHINEN (OH. LAND- U. SPEZIALMASCHINEN)	14 006	1,6	419 82	ROHSTOFFEN U. HALBWAREN .OAS	10 296	1,2
416	FAHRZEUGEN, MASCHINEN, TECHN. BEDARF	17 197	2,0	419 83	FERTIGWAREN, OAS	75 449	8,6
418 6	KOSMET. ERZEUGN., KOEERPERPFLEGE MITTELN	1 718	0,2	419 8	WAREN VERSCH. ART. OAS	85 832	9,8
418	PHARMAZEUT., KOSMET. U. AE. ERZEUGNISSEN	1 718	0,2	419	PAP., DRUCKERZEUGN., WAREN VERSCH. ART. OAS	89 940	10,3
419 17	SCHREIB- U. PAPIERWAREN, SCHUL- U. BUERDART.	43	0,0	419	FERTIGWAREN	874 174	100
				40/41	GROSSHANDEL	874 174	100
		38			GERAETE U. EINRICHTUNGEN DER ELEKTRIZITAETSERZEUGUNG, -UM- WANDLUNG U. -VERTEILUNG		
401 14	GETREIDE, SAATEN, FUTTERMITTELN	1 291	0,0	413 11	METALL- U. KUNSTSTOFF- WAREN, OAS	86	0,0
401 1	GETREIDE, FUTTER- U. DUENGEMITTELN	1 291	0,0	413 14	KLEINEISENWAREN USW	388	0,0
401	GETREIDE, FUTTER- U. DUENGEMITTELN, TIEREN	1 291	0,0	413 15	HAUSRAT A. METALL U. KUNSTSTOFF, ANG	12 066	0,3
406 45	EISEN (OH. ROHEISEN) U. STAHL U. -HALBZEUG	13 800	0,4	413 18	SONST. METALL- U. KUNSTSTOFFWAREN, ANG	10 409	0,3
406 4	EISEN U. STAHL U. -HALBZEUG	13 800	0,4	413 19	VERPACKUNGSMITTELN A. METALL U. KUNSTSTOFF	-	-
406	ERZEN, STAHL, NE-METALLEN USW	13 800	0,4	413 1	METALL- U. KUNSTSTOFF- WAREN, ANG	22 950	0,6
407 4	BAUSTOFFEN, BAUELEMENTEN A. MINERAL. STOFFEN	4 641	0,1	413 2	ELEKTROTECHN. ERZEUG- NISSEN, ANG	3 395 583	86,4
407 81	INSTALLATIONSBEDARF F. GAS U. WASSER	24 540	0,6	413 6	MOEBELN, KUNSTGEGEN- STAENDEN U. AE.	1 525	0,0
407 85	INSTALLATIONSBEDARF F. HEIZUNG	952	0,0	413 71	RUNDFUNK-, FERNSEH- U. PHONOTECHN. GERAETEN	153 577	3,9
407 8	INSTALL. BEDARF F. GAS, WASSER U. HEIZUNG	25 492	0,6	413 7	RUNDFUNK-, FERNSEH- U. PHONOTECHN. GERAET. USW	153 577	3,9
407	HOLZ, BAUSTOFFEN, INSTALLATIONSBEDARF	30 132	0,8	413	METALLWAREN, EINRICH- TUNGSGEGENSTAENDEN	3 573 636	90,9
40	ROHSTOFFEN U. HALBWAREN	45 223	1,2	414 31	FOTO- U. KINOGERAET., FOTOTECHN. U. -CHEM.MAT.	179 909	4,6
411 1	NAHRUNGSMITTELN, GETRAE- KEN, TABAKWAREN, OAS	10 086	0,3	414 35	SONST. FEINMECH. U. OPT. ERZEUGNISSEN	-	-
411 79	SONST. NAHRUNGSMITTELN, ANG	1 164	0,0	414 3	FEINMECH., FOTO- U. OPTISCHEN ERZEUGNISSEN	179 909	4,6
411 7	SONST. NAHRUNGSMITTELN	1 164	0,0	414	FEINMECH. U. OPT. ERZEUGN., SCHMUCK USW	179 909	4,6
411	NAHRUNGSMITTELN, GETRAEKEN, TABAKWAREN	11 250	0,3	416 14	KRAFTFAHRZEUGTEILEN U. -REIFEN	15 336	0,4
412 2	METERWARE F. BEKLEIDUNG U. WAESCHE	286	0,0	416 17	KRAFTRAEDERN, FAHR- RAEDERN, FAHRRAEDERTEILEN	117	0,0
412 8	SCHUHEN	795	0,0	416 19	SONST. FAHRZEUGEN U. DEREN TEILEN	1 887	0,0
412	TEXTILIEN, BEKLEIDUNG, SCHUHEN, LEDERWAREN	1 081	0,0	416 1	FAHRZEUGEN, FAHRZEUGTEILEN U. -REIFEN	17 340	0,4

\*) NUR WARENBEZUEGE VON UNTERNEHMEN MIT MEHR ALS 1 MILL. DM JAHRESUMSATZ. -1) WARENVERZEICHNIS FUER DIE BINNENHANDELSSTATISTIK, AUSGABE 1978. -2) SYSTEMATIK DER WIRTSCHAFTSZWEIGE, AUSGABE 1979.

8 WARENBEZUEGE IM GROSSHANDEL 1980 NACH WARENARTEN UND WIRTSCHAFTSZWEIGEN \*)

"WB"- NUMMER 1)	WARENART ---	WARENBEZUG		"WB"- NUMMER 1)	WARENART ---	WARENBEZUG	
		1 000 DM	PROZENT			1 000 DM	PROZENT
NUMMER DER SYSTE- MATIK 2)	WIRTSCHAFTSGLIEDERUNG			NUMMER DER SYSTE- MATIK 2)	WIRTSCHAFTSGLIEDERUNG		
	GROSSHANDEL MIT ...	1 000 DM	PROZENT		GROSSHANDEL MIT ...	1 000 DM	PROZENT
416 2	LANDMASCHINEN, LANDW. GERAETEN	6 980	0,2	416	FAHRZEUGEN, MASCHINEN, TECHN. BEDARF	60 399	1,3
416 42	BAUMASCHINEN, BAUGERAETEN	1 362	0,0	419 81	ROHSTOFFEN, HALB- U. FERTIGWAREN, GAS	32 489	0,8
416 49	SONST. MASCHINEN (OH. LAND-U. SPEZIALMASCHINEN)	19 837	0,5	419 82	ROHSTOFFEN U. HALBWAREN . GAS	892	0,0
416 4	MASCHINEN (OH. LAND- U. SPEZIALMASCHINEN)	21 199	0,5	419 83	FERTIGWAREN, GAS	37 238	0,9
416 53	TECHN. FLEISCHEREIBEDARF	311	0,0	419 8	WAREN VERSCH. ART, GAS	70 618	1,8
416 5	TECHN. SPEZIALBED. F. BEST. WIRTSCHAFTSZWEIGE	311	0,0	419	PAP., DRUCKERZEUGN., WAREN VERSCH. ART, GAS	70 618	1,8
416 51	CHEM.-TECHN. ERZEUGNISSEN	2 069	0,1	41	FERTIGWAREN	3 886 892	98,8
416 55	TECHN. BEDARF, ANG	2 499	0,1	40/41	GROSSHANDEL	3 932 115	100
416 6	CHEM.-TECHN. ERZEUGNIS- SEN, TECHN. BEDARF, ANG	4 569	0,1				
		39			ELEKTROTECHNISCHE ERZEUGNISSE (Z. B. WOHNRAUMLEUCHTEN, KAFFEE- BEREITER, -MUEHLEN, STAUBSAUGER U. AE. ELEKTROHAUSHALTSGERAETE)		
401 14	GETREIDE, SAATEN, FUTTERMITTELN	4 077	0,1	411 51	KAFFEE, TEE, ROHKAKAO	3 820	0,1
401 1	GETREIDE, FUTTER- U. DUENGMITTELN	4 077	0,1	411 6	KAFFEE, TEE, ROHKAKAO, GEWUERZEN	3 820	0,1
401	GETREIDE, FUTTER- U. DUENGMITTELN, TIEREN	4 077	0,1	411 79	SONST. NAHRUNGSMITTELN, ANG	6 209	0,1
405 7	MINERALOELERZEUGNISSEN	4 885	0,1	411 7	SONST. NAHRUNGSMITTELN	6 209	0,1
405	FEST. BRENNSTOFFEN, MINERALOELERZEUGNISSEN	4 885	0,1	411	NAHRUNGSMITTELN, GETRAENKEN, TABAKWAREN	83 567	1,6
405 45	EISEN (OH. ROHEISEN) U. STAHL U. -HALBZEUG	5 987	0,1	412 1	TEXTIL., BEKLEIDG., SCHUHEN, LEDERWAREN, GAS	3 082	0,1
405 4	EISEN U. STAHL U. -HALBZEUG	5 987	0,1	412 2	METERWARE F. BEKLEIDUNG U. WAESCHE	1 331	0,0
405	ERZEN, STAHL, NE-METALLEN USW	5 987	0,1	412 3	OBERBEKLEIDUNG	64	0,0
407 14	SCHNITTHOLZ	384	0,0	412 8	SCHUHEN	3 974	0,1
407 17	SONST. HOLZHALBWAREN, BAUELEMENTEN A. HOLZ	720	0,0	412 95	GALANTERIEWAREN, GESCHENKARTIKELN	117	0,0
407 1	HOLZ U. -HALBWAREN, BAUELEMENTEN A. HOLZ	1 105	0,0	412 9	LEDER-, TAESCHNER- U. GALANTERIEW. (OH. SCHUHE)	117	0,0
407 4	BAUSTOFFEN, BAUELEMENTEN A. MINERAL. STOFFEN	3 913	0,1	412	TEXTILIEN, BEKLEIDUNG, SCHUHEN, LEDERWAREN	8 878	0,2
407 6	FLACHGLAS	1 963	0,0	413 11	METALL- U. KUNSTSTOFF- WAREN, GAS	20 260	0,4
407 81	INSTALLATIONSBEDARF F. GAS U. WASSER	23 452	0,4	413 14	KLEINEISENWAREN USW	4 392	0,1
407 85	INSTALLATIONSBEDARF F. HEIZUNG	1 335	0,0	413 15	HAUSRAT A. METALL U. KUNSTSTOFF, ANG	2 916	0,1
407 8	INSTALL. BEDARF F. GAS, WASSER U. HEIZUNG	24 788	0,5	413 16	SONST. METALL- U. KUNSTSTOFFWAREN, ANG	4 236	0,1
407	HOLZ, BAUSTOFFEN, INSTALLATIONSBEDARF	31 768	0,6	413 1	METALL- U. KUNSTSTOFF- WAREN, ANG	31 804	0,6
40	ROHSTOFFEN U. HALBWAREN	46 716	0,9	413 2	ELEKTROTECHN. ERZEUG- NISSEN, ANG	4 405 441	83,4
411 1	NAHRUNGSMITTELN, GETRAEN- KEN, TABAKWAREN, GAS	71 822	1,4	413 3	FEINKERAMIK U. GLASWAREN F. D. HAUSHALT	219	0,0
411 25	GEMUESE, OBST, FRUECHTEN	1 547	0,0	413 6	MOEBELN, KUNSTGEGEN- STAENDEN U. AE.	30 862	0,6
411 2	SPEISE- U. INDUSTRIE- KARTOFFELN, GEMUESE, OBST	1 547	0,0	413 71	RUNDFUNK-, FERNSEH- U. PHONOTECHN. GERAETEN	242 693	4,6
411 36	SUESSWAREN	169	0,0	413 7	RUNDFUNK-, FERNSEH- U. PHONOTECHN. GERAET. USW	242 693	4,6
411 3	ZUCKER, SUESSWAREN	169	0,0				

\*) NUR WARENBEZUEGE VON UNTERNEHMEN MIT MEHR ALS 1 MILL. DM JAHRESUMSATZ. -1) WARENVERZEICHNIS FUER DIE BINNENHANDELSSTATISTIK, AUSGABE 1978. -2) SYSTEMATIK DER WIRTSCHAFTSZWEIGE, AUSGABE 1979.

8 WARENBEZUEGE IM GROSSHANDEL 1980 NACH WARENARTEN UND WIRTSCHAFTSZWEIGEN \*)

"WB"- NUMMER (1)	WARENART ----- WIRTSCHAFTSGLIEDERUNG	WARENBEZUG		"WB"- NUMMER (1)	WARENART ----- WIRTSCHAFTSGLIEDERUNG	WARENBEZUG	
		1 000 DM	PROZENT			1 000 DM	PROZENT
NUMMER DER SYSTE- MATIK (2)	GROSSHANDEL MIT ...	1 000 DM	PROZENT	NUMMER DER SYSTE- MATIK (2)	GROSSHANDEL MIT ...	1 000 DM	PROZENT
413	METALLWAREN, EINRICH- TUNGSGEGENSTAENDEN	4 711 019	89,2	416 49	SONST. MASCHINEN (OH. LAND-U. SPEZIALMASCHINEN)	2 148	0,0
414 31	FOTO- U. KINOGERAET., FOTOTECHN. U. -CHEM.MAT.	1 883	0,0	416 4	MASCHINEN (OH. LAND- U. SPEZIALMASCHINEN)	9 771	0,2
414 35	SONST. FEINMECH. U. OPT. ERZEUGNISSEN	-	-	416 61	CHEM.-TECHN.ERZEUGNISSEN	1 002	0,0
414 3	FEINMECH., FOTO- U. OPTISCHEN ERZEUGNISSEN	1 883	0,0	416 65	TECHN. BEDARF, ANG	29 141	0,6
414 61	UHREN	1 508	0,0	416 6	CHEM.-TECHN. ERZEUGNIS- SEN, TECHN. BEDARF, ANG	30 143	0,6
414 6	UHREN, EDELMETALLWAREN, SCHMUCK U. AE.	1 508	0,0	416	FAHRZEUGEN, MASCHINEN, TECHN. BEDARF	62 597	1,2
414 94	SPIELWAREN	1 194	0,0	418 35	LABORBED., SONST.MEDIZIN. U. ORTHOPAED. ART.	6 774	0,1
414 96	SPORT- U. CAMPINGARTIKELN (OH. CAMPINGMOEBEL)	96	0,0	418 3	LABORBEDARF, MEDIZIN. U. ORTHOPAED. ARTIKELN	6 774	0,1
414 9	SPIELWAREN, SPORTARTIKELN	1 290	0,0	418 6	KOSMET. ERZEUGN., KOERPERPFLEGE MITTELN	132	0,0
414	FEINMECH. U. OPT. ERZEUGN., SCHMUCK USW	4 682	0,1	418 8	WASCH-, PUTZ- U. REINIGUNGSMITTELN	3 779	0,1
416 11	KRAFTWAGEN	1 905	0,0	418	PHARMAZEUT., KOSMET. U. AE. ERZEUGNISSEN	10 685	0,2
416 14	KRAFTFAHRZEUGTEILEN U. -REIFEN	17 698	0,3	419 81	ROHSTOFFEN, HALB- U. FERTIGWAREN, OAS	11 206	0,2
416 19	SONST. FAHRZEUGEN U. DEREN TEILEN	162	0,0	419 82	ROHSTOFFEN U. HALBWAREN ,OAS	2 140	0,0
416 1	FAHRZEUGEN, FAHRZEUGTEILEN U.-REIFEN	19 765	0,4	419 83	FERTIGWAREN, OAS	340 117	6,4
416 2	LANDMASCHINEN, LANDW. GERAETEN	2 917	0,1	419 8	WAREN VERSCH. ART, OAS	353 463	6,7
416 41	WERKZEUGMASCHINEN	7 468	0,1	419	PAP., DRUCKERZEUGN., WAREN VERSCH. ART, OAS	353 463	6,7
416 42	BAUMASCHINEN, BAUGERAETEN	155	0,0	41	FERTIGWAREN	5 234 591	99,1
416 46	TEXTIL- U. NAEHMASCHINEN	-	-	40/41	GROSSHANDEL	5 281 307	100
		40, 41			FOTO-U.KINOGERAETE,FOTOTECH- NISCHES U.-CHEMISCHES MATERI- AL;FEINMECHANISCHE U.OPTISCHE ERZEUGNISSE		
402 14	WOLLE, TIERHAAREN	1 410	0,0	411 61	KAFFEE, TEE, ROHKAKAO	6 440	0,2
402 1	TEXTIL. ROHSTOFFEN U. HALBWAREN	1 410	0,0	411 6	KAFFEE, TEE, ROHKAKAO, GEWUERZEN	6 440	0,2
402	TEXTIL. ROHSTOFFEN U. HALBWAREN, HAEUTEN USW	1 410	0,0	411 79	SONST. NAHRUNGSMITTELN, ANG	3 132	0,1
404 1	TECHN. CHEMIKALIEN, ROHDROGEN	5 151	0,2	411 7	SONST. NAHRUNGSMITTELN	3 132	0,1
404	TECHN. CHEMIKALIEN, ROHDROGEN, KAUTSCHUK	5 151	0,2	411 9	TABAKWAREN	1 341	0,0
405 7	MINERALOELERZEUGNISSEN	2 609	0,1	411	NAHRUNGSMITTELN, GETRAENKEN, TABAKWAREN	50 059	1,5
405	FEST. BRENNSTOFFEN, MINERALOELERZEUGNISSEN	2 609	0,1	412 1	TEXTIL., BEKLEIDG., SCHUHEN, LEDERWAREN, OAS	3 492	0,1
406 71	NE-METALLEN	1 019	0,0	412 2	METERWARE F. BEKLEIDUNG U. WAESCHE	8	0,0
406 7	NE-METALLEN U. -HALBZEUG	1 019	0,0	412 41	HERREN-, DAMEN- U. KINDERWAESCHE, MIEDERW.	1 645	0,0
406	ERZEN, STAHL, NE-METALLEN USW	1 019	0,0	412 4	HERREN-, DAMEN- U. KINDERWAESCHE USW	1 645	0,0
40	ROHSTOFFEN U. HALBWAREN	10 189	0,3	412	TEXTILIEN, BEKLEIDUNG, SCHUHEN, LEDERWAREN	5 145	0,2
411 1	NAHRUNGSMITTELN, GETRAEN- KEN, TABAKWAREN, OAS	36 707	1,1	413 14	KLEINEISENWAREN USW	368	0,0
411 25	GEMJESE, OBST, FRUECHTEN	2 441	0,1	413 18	SONST. METALL- U. KUNSTSTOFFWAREN, ANG	6 061	0,2
411 2	SPEISE- U. INDUSTRIE- KARTOFFELN, GEMJESE, OBST	2 441	0,1				

\*)NUR WARENBEZUEGE VON UNTERNEHMEN MIT MEHR ALS 1 MILL. DM JAHRESUMSATZ. -1)WARENVERZEICHNIS FUER DIE BINNENHANDELSSTATISTIK, AUSGABE 1978. -2)SYSTEMATIK DER WIRTSCHAFTSZWEIGE, AUSGABE 1979.

8 WARENBEZUEGE IM GROSSHANDEL 1980 NACH WARENARTEN UND WIRTSCHAFTSZWEIGEN \*)

"WB"- NUMMER 1)	WARENART ---	WARENBEZUG		"WB"- NUMMER 1)	WARENART ---	WARENBEZUG	
		1 000 DM	PROZENT			1 000 DM	PROZENT
NUMMER DER SYSTE- MATIK 2)	WIRTSCHAFTSGLIEDERUNG			NUMMER DER SYSTE- MATIK 2)	WIRTSCHAFTSGLIEDERUNG		
	GROSSHANDEL MIT ...	1 000 DM	PROZENT		GROSSHANDEL MIT ...	1 000 DM	PROZENT
413 1	METALL- U. KUNSTSTOFF- WAREN, ANG	6 429	0,2	416 61	CHEM.-TECHN.ERZEUGNISSEN	2 887	0,1
413 2	ELEKTROTECHN. ERZEUG- NISSEN, ANG	108 669	3,3	416 65	TECHN. BEDARF, ANG	20 054	0,6
413 5	MOEBELN, KUNSTGEGEN- STAENDEN U. AE.	3 106	0,1	416 6	CHEM.-TECHN. ERZEUGNIS- SEN, TECHN. BEDARF, ANG	22 941	0,7
413 71	RUNDFUNK-, FERNSEH- U. PHONOTECHN. GERAETEN	32 642	1,0	416	FAHRZEUGEN, MASCHINEN, TECHN. BEDARF	55 832	1,7
413 7	RUNDFUNK-, FERNSEH- U. PHONOTECHN. GERAET USW	32 642	1,0	418 1	PHARMAZEUTISCHEN ERZEUGNISSEN	8 043	0,2
413	METALLWAREN, EINRICHT- TUNGSGEGENSTAENDEN	150 845	4,5	418 31	DENTALBEDARF	-	-
414 31	FOTO- U. KINOGERAET., FOTOTECHN. U. -CHEM.MAT.	2 194 259	66,2	418 35	LABORBED., SONST.MEDIZIN. U. ORTHOPAED. ART.	25 372	0,8
414 35	SONST. FEINMECH. U. OPT. ERZEUGNISSEN	558 276	16,8	418 3	LABORBEDARF, MEDIZIN. U. ORTHOPAED. ARTIKELN	25 372	0,8
414 3	FEINMECH., FOTO- U. OPTISCHEN ERZEUGNISSEN	2 752 535	83,0	418 6	KOSMET. ERZEUGN., KOERPERPFLEGE MITTELN	14 858	0,4
414 61	UHREN	1 983	0,1	418	PHARMAZEUT., KOSMET. U. AE. ERZEUGNISSEN	48 274	1,5
414 65	EDELMETALLWAREN, SCHMUCK U. AE.	7 066	0,2	419 13	PAPIER (OH. SCHREIB- U. DRUCKPAPIER)	2 306	0,1
414 6	UHREN, EDELMETALLWAREN, SCHMUCK U. AE.	9 049	0,3	419 17	SCHREIB- U. PAPIERWAREN, SCHUL- U. BUEROART.	14 882	0,4
414 94	SPIELWAREN	213	0,0	419 1	PAPIER, PAPPE, SCHREIBWAREN	17 188	0,5
414 96	SPORT- U. CAMPINGARTIKELN (OH. CAMPINGMOEBEL)	32	0,0	419 41	BUECHERN, FACHZEIT- SCHRIFTEN, MUSIKALIEN	3 955	0,1
414 9	SPIELWAREN, SPORTARTIKELN	245	0,0	419 4	BUECHERN, ZEITSCHRIFTEN, MUSIKALIEN	3 955	0,1
414	FEINMECH. U. OPT. ERZEUGN., SCHMUCK USW	2 761 829	83,3	419 81	ROHSTOFFEN, HALB- U. FERTIGWAREN, OAS	19 036	0,6
416 2	LANDMASCHINEN, LANDW. GERAETEN	1 324	0,0	419 82	ROHSTOFFEN U. HALBWAREN ,OAS	65 167	2,0
416 41	WERKZEUGMASCHINEN	4 960	0,1	419 83	FERTIGWAREN, OAS	128 237	3,9
416 42	BAUMASCHINEN, BAUGERAETEN	521	0,0	419 8	WAREN VERSCH. ART, OAS	212 439	6,4
416 44	BUEROMASCHINEN, ADV-GERAETEN U. -EINR.	2 857	0,1	419	PAP., DRUCKERZEUGN., WAREN VERSCH. ART, OAS	233 582	7,0
416 49	SONST. MASCHINEN (OH. LAND-U.SPEZIALMASCHINEN)	23 229	0,7	41	FERTIGWAREN	3 305 567	99,7
416 4	MASCHINEN (OH. LAND- U. SPEZIALMASCHINEN)	31 567	1,0	40/41	GROSSHANDEL	3 315 756	100
		42			UHREN (OHNE ARMATURBRETTUHEN U. UHRENRADIOS, ELEKTRISCHE ZEITDIENST-U.-SCHALTGERAETE)		
407 11	ROHHOLZ	1 645	0,2	411 7	SONST. NAHRUNGSMITTELN	277	0,0
407 1	HOLZ U. -HALBWAREN, BAUELEMENTEN A. HOLZ	1 645	0,2	411	NAHRUNGSMITTELN, GETRAENKEN, TABAKWAREN	42 143	5,1
407	HOLZ, BAUSTOFFEN, INSTALLATIONSBEDARF	1 645	0,2	412 1	TEXTIL., BEKLEIDG., SCHUHEN, LEDERWAREN, DAS	5 893	0,7
40	ROHSTOFFEN U. HALBWAREN	1 645	0,2	412 2	METERWARE F. BEKLEIDUNG U. WAESCHE	131	0,0
411 1	NAHRUNGSMITTELN, GETRAEN- KEN, TABAKWAREN, OAS	28 444	3,5	412 3	OBERBEKLEIDUNG	200	0,0
411 36	SUESSWAREN	541	0,1	412 71	HEIMTEXTILIEN, BODENBELAEGEN	314	0,0
411 3	ZUCKER, SUESSWAREN	541	0,1	412 7	HEIM- U. HAUSTEXTIL., BODENBELAEGEN, BETTWAREN	314	0,0
411 61	KAFFEE, TEE, ROHKAKAO	12 880	1,6	412 8	SCHUHEN	741	0,1
411 6	KAFFEE, TEE, ROHKAKAO, GEWUERZEN	12 880	1,6	412 91	LEDER- U. TAESCHNERWAREN (OH. SCHUHE)	240	0,0
411 79	SONST. NAHRUNGSMITTELN, ANG	277	0,0				

\*)NUR WARENBEZUEGE VON UNTERNEHMEN MIT MEHR ALS 1 MILL. DM JAHRESUMSATZ. -1)WARENVERZEICHNIS FUER DIE BINNENHANDELSSTATISTIK, AUSGABE 1978. -2)SYSTEMATIK DER WIRTSCHAFTSZWEIGE, AUSGABE 1979.



8 WARENBEZUEGE IM GROSSHANDEL 1980 NACH WARENARTEN UND WIRTSCHAFTSZWEIGEN \*)

"WB"- NUMMER 1)	WARENART ----- WIRTSCHAFTSGLIEDERUNG	WARENBEZUG		"WB"- NUMMER 1)	WARENART ----- WIRTSCHAFTSGLIEDERUNG	WARENBEZUG	
		1 000 DM	PROZENT			1 000 DM	PROZENT
NUMMER DER SYSTE- MATIK 2)	GROSSHANDEL MIT ...			NUMMER DER SYSTE- MATIK 2)	GROSSHANDEL MIT ...		
412 95	GALANTERIEWAREN, GESCHENKARTIKELN	11 453	1,4	414 9	SPIELWAREN, SPORTARTIKELN	834	0,1
412 9	LEDER-, TAESCHNER- U. GALANTERIEW. (OH. SCHUHE)	11 704	1,4	414	FEINMECH. U. OPT. ERZEUGN., SCHMUCK USW	668 639	81,1
412	TEXTILIEN, BEKLEIDUNG, SCHUHEN, LEDERWAREN	16 982	2,3	416 44	BUEROMASCHINEN, ADV-GERAETEN U.-EINR.	12 149	1,5
413 11	METALL- U. KUNSTSTOFF- WAREN, OAS	1 050	0,1	416 4	MASCHINEN (OH. LAND- U. SPEZIALMASCHINEN)	12 149	1,5
413 15	HAUSRAT A. METALL U. KUNSTSTOFF. ANG	586	0,1	416 53	TECHN. FLEISCHEREIBEDARF	623	0,1
413 1	METALL- U. KUNSTSTOFF- WAREN, ANG	1 637	0,2	416 5	TECHN. SPEZIALBED. F. BEST. WIRTSCHAFTSZWEIGE	623	0,1
413 2	ELEKTROTECHN. ERZEUG- NISSEN, ANG	31 235	3,8	416 65	TECHN. BEDARF, ANG	130	0,0
413 3	FEINKERAMIK U. GLASWAREN F. D. HAUSHALT	519	0,1	416 6	CHEM.-TECHN. ERZEUGNIS- SEN, TECHN. BEDARF, ANG	130	0,0
413 71	RUNDFUNK-, FERNSEH- U. PHONOTECHN. GERAETEN	3 093	0,4	416	FAHRZEUGEN, MASCHINEN, TECHN. BEDARF	12 902	1,6
413 7	RUNDFUNK-, FERNSEH- U. PHONOTECHN. GERAET. USW	3 093	0,4	418 1	PHARMAZEUTISCHEN ERZEUGNISSEN	633	0,1
413	METALLWAREN, EINRICH- TUNGSGEGENSTAEENDEN	36 484	4,4	418	PHARMAZEUT., KOSMET. U. AE. ERZEUGNISSEN	633	0,1
414 31	FOTO- U. KINOGERAET., FOTOTECHN. U. -CHEM.MAT.	5 832	0,7	419 17	SCHREIB- U. PAPIERWAREN, SCHUL- U. BUEROART.	829	0,1
414 35	SONST. FEINMECH. U. OPT. ERZEUGNISSEN	-	-	419 1	PAPIER, PAPPE, SCHREIBWAREN	829	0,1
414 3	FEINMECH., FOTO- U. OPTISCHEN ERZEUGNISSEN	5 832	0,7	419 81	ROHSTOFFEN, HALB- U. FERTIGWAREN, OAS	4 881	0,6
414 61	UHREN	495 179	60,1	419 83	FERTIGWAREN, OAS	37 247	4,5
414 65	EDELMETALLWAREN, SCHMUCK U. AE.	166 794	20,2	419 8	WAREN VERSCH. ART, OAS	42 128	5,1
414 6	UHREN, EDELMETALLWAREN, SCHMUCK U. AE.	661 973	80,3	419	PAP., DRUCKERZEUGN., WAREN VERSCH. ART, OAS	42 957	5,2
414 94	SPIELWAREN	834	0,1	41	FERTIGWAREN	822 739	99,8
		43		40/41	GROSSHANDEL	824 384	100
					SCHMUCK, GOLD-U. SILBERSCHMIEDE- WAREN, PERLEN, EDEL-, SCHMUCK- STEINE U. AE. (OHNE UHREN, ANTI- QUITAEETEN, KUNSTGEGENSTAENDE, GALANTERIEWAREN AUS UNEDLEN STOFFEN)		
405 4	FEST. BRENNSTOFFEN	-	-	412 45	PULLOV., SAEUGL. BEKLEIDG., KURZW. U. AE.	90	0,0
405 7	MINERALOELERZEUGNISSEN	7 129	0,4	412 4	HERREN-, DAMEN- U. KINDERWAESCHE USW	90	0,0
405	FEST. BRENNSTOFFEN, MINERALOELERZEUGNISSEN	7 129	0,4	412 5	KOPFBEDECKUNGEN, BEKLEIDUNGSZUBEHOER	349	0,0
406 71	NE-METALLEN	25 179	1,2	412 71	HEIMTEXTILIEN, BODENBELAEGEN	48	0,0
406 7	NE-METALLEN U. -HALBZEUG	25 179	1,2	412 77	HAUS- U. TISCHWAESCHE	168	0,0
406	ERZEN, STAHL, NE-METALLEN USW	25 179	1,2	412 7	HEIM- U. HAUSTEXTIL., BODENBELAEGEN, BETTWAREN	215	0,0
40	ROHSTOFFEN U. HALBWAREN	32 308	1,6	412 8	SCHUHEN	741	0,0
411 1	NAHRUNGSMITTELN, GETRAE- KEN, TABAKWAREN, OAS	13 556	0,7	412 91	LEDER- U. TAESCHNERWAREN (OH. SCHUHE)	885	0,0
411 36	SUESSWAREN	1 083	0,1	412 95	GALANTERIEWAREN, GESCHENKARTIKELN	11 023	0,5
411 3	ZUCKER, SUESSWAREN	1 083	0,1	412 9	LEDER-, TAESCHNER- U. GALANTERIEW. (OH. SCHUHE)	11 908	0,6
411	NAHRUNGSMITTELN, GETRAENKEN, TABAKWAREN	14 639	0,7	412	TEXTILIEN, BEKLEIDUNG, SCHUHEN, LEDERWAREN	14 369	0,7
412 1	TEXTIL., BEKLEIDG., SCHUHEN, LEDERWAREN, OAS	1 007	0,0				
412 3	OBERBEKLEIDUNG	59	0,0				

\*) NUR WARENBEZUEGE VON UNTERNEHMEN MIT MEHR ALS 1 MILL. DM JAHRESUMSATZ. -1) WARENVERZEICHNIS FUER DIE BINNENHANDELSSTATISTIK, AUSGABE 1978. -2) SYSTEMATIK DER WIRTSCHAFTSZWEIGE, AUSGABE 1979.

8 WARENBEZUEGE IM GROSSHANDEL 1980 NACH WARENARTEN UND WIRTSCHAFTSZWEIGEN \*)

"WB"- NUMMER 1)	WARENART ---	WARENBEZUG		"WB"- NUMMER 1)	WARENART ---	WARENBEZUG	
		1 000 DM	PROZENT			1 000 DM	PROZENT
NUMMER DER SYSTE- MATIK 2)	WIRTSCHAFTSGLIEDERUNG			NUMMER DER SYSTE- MATIK 2)	WIRTSCHAFTSGLIEDERUNG		
	GROSSHANDEL MIT ...	1 000 DM	PROZENT		GROSSHANDEL MIT ...	1 000 DM	PROZENT
413 15	HAUSRAT A. METALL U. KUNSTSTOFF, ANG	93	0,0	416 14	KRAFTFAHRZEUGTEILEN U. -REIFEN	-	-
413 18	SONST. METALL- U. KUNSTSTOFFWAREN, ANG	191	0,0	416 1	FAHRZEUGEN, FAHRZEUGTEILEN U.-REIFEN	-	-
413 1	METALL- U. KUNSTSTOFF- WAREN, ANG	284	0,0	416 41	WERKZEUGMASCHINEN	2 693	0,1
413 2	ELEKTROTECHN. ERZEUG- NISSEN, ANG	962	0,0	416 4	MASCHINEN (OH. LAND- U. SPEZIALMASCHINEN)	2 693	0,1
413 3	FEINKERAMIK U. GLASWAREN F. D. HAUSHALT	226	0,0	416 65	TECHN. BEDARF, ANG	365	0,0
413 6	MOEBELN, KUNSTGEGEN- STAENDEN U. AE.	206 729	10,3	416 6	CHEM.-TECHN. ERZEUGNIS- SEN, TECHN. BEDARF, ANG	365	0,0
413 71	RUNDFUNK-, FERNSEH- U. PHONOTECHN. GERAETEN	550	0,0	416	FAHRZEUGEN, MASCHINEN, TECHN. BEDARF	3 058	0,2
413 7	RUNDFUNK-, FERNSEH- U. PHONOTECHN. GERAET. USW	550	0,0	418 1	PHARMAZEUTISCHEN ERZEUGNISSEN	1 266	0,1
413	METALLWAREN, EINRICH- TUNGSGEGENSTAENDEN	208 750	10,4	418	PHARMAZEUT., KOSMET. U. AE. ERZEUGNISSEN	1 266	0,1
414 61	UHREN	44 037	2,2	419 17	SCHREIB- U. PAPIERWAREN, SCHUL- U. BUEROART.	446	0,0
414 65	EDELMETALLWAREN, SCHMUCK U. AE.	1 605 384	79,6	419 1	PAPIER, PAPPE, SCHREIBWAREN	446	0,0
414 6	UHREN, EDELMETALLWAREN, SCHMUCK U. AE.	1 649 421	81,8	419 81	ROHSTOFFEN, HALB- U. FERTIGWAREN, OAS	7 306	0,4
414 94	SPIELWAREN	6 058	0,3	419 83	FERTIGWAREN, OAS	78 007	3,9
414 96	SPORT- U. CAMPINGARTIKELN (OH. CAMPINGMOEBEL)	508	0,0	419 8	WAREN VERSCH. ART, OAS	85 313	4,2
414 9	SPIELWAREN, SPORTARTIKELN	5 567	0,3	419	PAP., DRUCKERZEUGN., WAREN VERSCH. ART, OAS	85 769	4,3
414	FEINMECH. U. OPT. ERZEUGN., SCHMUCK USW	1 655 988	82,1	41	FERTIGWAREN	1 983 829	98,4
		45		40/41	GROSSHANDEL	2 016 137	100
					SPIELWAREN, FEST-U. SCHERZAR- TIKEL		
401 11	GETREIDE, FUTTER- U. DUENGMITTELN, OAS	183	0,0	40	ROHSTOFFEN U. HALBWAREN	2 438	0,2
401 14	GETREIDE, SAATEN, FUTTERMITTELN	69	0,0	411 1	NAHRUNGSMITTELN, GETRAEN- KEN, TABAKWAREN, OAS	76 762	6,1
401 1	GETREIDE, FUTTER- U. DUENGMITTELN	252	0,0	411 25	GEMUESE, OBST, FRUECHTEN	3 966	0,3
401 3	BLUMEN, PFLANZEN, BLUMENBINDEREIBEDARF	1 701	0,1	411 2	SPEISE- U. INDUSTRIE- KARTOFFELN, GEMUESE, OBST	3 966	0,3
401 55	SONST. LEBENDEN TIEREN, ZOOLOG. BEDARF	42	0,0	411 36	SUESSWAREN	245	0,0
401 5	LEBENDEN TIEREN, ZOOLOG. BEDARF	42	0,0	411 3	ZUCKER, SUESSWAREN	245	0,0
401	GETREIDE, FUTTER- U. DUENGMITTELN, TIEREN	1 995	0,2	411 79	SONST. NAHRUNGSMITTELN, ANG	2 085	0,2
406 45	EISEN (OH. ROHEISEN) U. STAHL U. -HALBZEUG	283	0,0	411 7	SONST. NAHRUNGSMITTELN	2 085	0,2
406 4	EISEN U. STAHL U. -HALBZEUG	283	0,0	411 9	TABAKWAREN	352	0,0
406	ERZEN, STAHL, NE-METALLEN USW	283	0,0	411	NAHRUNGSMITTELN, GETRAENKEN, TABAKWAREN	63 410	6,7
407 17	SONST. HOLZHALBWAREN, BAUELEMENTEN A. HOLZ	53	0,0	412 1	TEXTIL., BEKLEIDG., SCHUHEN, LEDERWAREN, OAS	10 231	0,8
407 1	HOLZ U. -HALBWAREN, BAUELEMENTEN A. HOLZ	53	0,0	412 2	METERWARE F. BEKLEIDUNG U. WAESCHE	856	0,0
407 4	BAUSTOFFEN, BAUELEMENTEN A. MINERAL. STOFFEN	107	0,0	412 3	OBERBEKLEIDUNG	1 603	0,1
407	HOLZ, BAUSTOFFEN, INSTALLATIONSBEDARF	160	0,0	412 45	PULLOV., SAEUGL. BEKLEIDG., KURZW. U. AE.	4 326	0,3
				412 4	HERREN-, DAMEN- U. KINDERWAESCHE USW	4 326	0,3
				412 71	HEIMTEXTILIEN, BODENBELAEGEN	2 544	0,2

\*)NUR WARENBEZUEGE VON UNTERNEHMEN MIT MEHR ALS 1 MILL. DM JAHRESUMSATZ. -1)WARENVERZEICHNIS FUER DIE BINNENHANDELSSTATISTIK, AUSGABE 1978. -2)SYSTEMATIK DER WIRTSCHAFTSZWEIGE, AUSGABE 1979.

8 WARENBEZUEGE IM GROSSHANDEL 1980 NACH WARENARTEN UND WIRTSCHAFTSZWEIGEN \*)

"WB"- NUMMER 1)	WARENART ----- WIRTSCHAFTSGLIEDERUNG	WARENBEZUG		"WB"- NUMMER 1)	WARENART ----- WIRTSCHAFTSGLIEDERUNG	WARENBEZUG	
		1 000 DM	PROZENT			1 000 DM	PROZENT
NUMMER DER SYSTE- MATIK 2)	GROSSHANDEL MIT ...			NUMMER DER SYSTE- MATIK 2)	GROSSHANDEL MIT ...		
412 7	HEIM- U. HAUSTEXTIL., BODENBELAEGEN, BETTWAREN	2 544	0,2	416 1	FAHRZEUGEN, FAHRZEUGTEILEN U. -REIFEN	4 501	0,4
412 95	GALANTERIEWAREN, GESCHENKARTIKELN	16 820	1,3	416 2	LANDMASCHINEN, LANDW. GERAETEN	109	0,0
412 9	LEDER-, TAESCHNER- U. GALANTERIEW. (OH. SCHUHE)	16 820	1,3	416 44	BUEROMASCHINEN, ADV-GERAETEN U. -EINR.	636	0,1
412	TEXTILIEN, BEKLEIDUNG, SCHUHEN, LEDERWAREN	36 081	2,9	416 49	SONST. MASCHINEN (OH. LAND-U. SPEZIALMASCHINEN)	2 356	0,2
413 11	METALL- U. KUNSTSTOFF- WAREN, OAS	17 567	1,4	416 4	MASCHINEN (OH. LAND- U. SPEZIALMASCHINEN)	2 992	0,2
413 14	KLEINEISENWAREN USW	2 289	0,2	416 51	CHEM.-TECHN. ERZEUGNISSEN	24 208	1,9
413 15	HAUSRAT A. METALL U. KUNSTSTOFF, ANG	5 330	0,4	416 65	TECHN. BEDARF, ANG	3 548	0,3
413 18	SONST. METALL- U. KUNSTSTOFFWAREN, ANG	1 146	0,1	416 6	CHEM.-TECHN. ERZEUGNIS- SEN, TECHN. BEDARF, ANG	27 756	2,2
413 1	METALL- U. KUNSTSTOFF- WAREN, ANG	26 332	2,1	416 9	VERPACKUNGSGLAS U. -KERAMIK	787	0,1
413 2	ELEKTROTECHN. ERZEUG- NISSEN, ANG	10 516	0,8	416	FAHRZEUGEN, MASCHINEN, TECHN. BEDARF	36 145	2,9
413 3	FEINKERAMIK U. GLASWAREN F. D. HAUSHALT	3 838	0,3	418 1	PHARMAZEUTISCHEN ERZEUGNISSEN	633	0,1
413 6	MOEBELN, KUNSTGEGEN- STAENDEN U. AE.	2 703	0,2	418 35	LABORBED., SONST. MEDIZIN. U. ORTHOPAED. ART.	548	0,0
413 71	RUNDFUNK-, FERNSEH- U. PHONOTECHN. GERAETEN	13 285	1,1	418 3	LABORBEDARF, MEDIZIN. U. ORTHOPAED. ARTIKELN	548	0,0
413 75	MUSIKINSTRUMENTEN	265	0,0	418 5	FRISEURBEDARF	149	0,0
413 7	RUNDFUNK-, FERNSEH- U. PHONOTECHN. GERAET. USW	13 550	1,1	418	PHARMAZEUT., KOSMET. U. AE. ERZEUGNISSEN	1 330	0,1
413 8	LACKEN, FARBEN, TAPETEN	106	0,0	419 11	SCHREIB- U. DRUCKPAPIER	1 664	0,1
413 9	HOLZW., ANG, FLECHT- U. BUERSTENW., KINDERWAGEN	710	0,1	419 13	PAPIER (OH. SCHREIB- U. DRUCKPAPIER)	152	0,0
413	METALLWAREN, EINRICH- TUNGSGEGENSTAENDEN	57 754	4,6	419 17	SCHREIB- U. PAPIERWAREN, SCHUL- U. BUERDART.	39 559	3,2
414 31	FOTO- U. KINOGERAET., FOTOTECHN. U. -CHEM. MAT.	670	0,1	419 1	PAPIER, PAPPE, SCHREIBWAREN	41 375	3,3
414 3	FEINMECH., FOTO- U. OPTISCHEN ERZEUGNISSEN	670	0,1	419 41	BUECHERN, FACHZEIT- SCHRIFTEN, MUSIKALIEN	2 443	0,2
414 61	UHREN	432	0,0	419 45	UNTERHALTUNGSZEITSCHRIF- TEN, ZEITUNGEN	5 317	0,4
414 65	EDELMETALLWAREN, SCHMUCK U. AE.	259	0,0	419 4	BUECHERN, ZEITSCHRIFTEN, MUSIKALIEN	7 760	0,6
414 6	UHREN, EDELMETALLWAREN, SCHMUCK U. AE.	691	0,1	419 81	ROHSTOFFEN, HALB- U. FERTIGWAREN, OAS	15 089	1,2
414 94	SPIELWAREN	824 969	66,0	419 82	ROHSTOFFEN U. HALBWAREN ,OAS	289	0,0
414 96	SPORT- U. CAMPINGARTIKELN (OH. CAMPINGMOEBEL)	1 246	0,1	419 83	FERTIGWAREN, OAS	141 427	11,3
414 9	SPIELWAREN, SPORTARTIKELN	826 215	66,1	419 8	WAREN VERSCH. ART, OAS	156 804	12,5
414	FEINMECH. U. OPT. ERZEUGN., SCHMUCK USW	827 576	66,2	419	PAP., DRUCKERZEUGN., WAREN VERSCH. ART, OAS	205 939	16,6
416 14	KRAFTFAHRZEUGTEILEN U. -REIFEN	4 340	0,3	41	FERTIGWAREN	1 248 234	99,8
416 17	KRAFTRAEDERN, FAHR- RAEDERN, FAHRRADTEILEN	161	0,0	40/41	GROSSHANDEL	1 250 672	100
		47			MUSIKINSTRUMENTE (OHNE PHONO- TECHN. GERAETE U. MUSIKSPIELWA- REN), MUSIKALIEN		
411 1	NAHRUNGSMITTELN, GETRAEN- KEN, TABAKWAREN, OAS			411	NAHRUNGSMITTELN, GETRAENKEN, TABAKWAREN		

\* ) NUR WARENBEZUEGE VON UNTERNEHMEN MIT MEHR ALS 1 MILL. DM JAHRESUMSATZ. - 1 ) WARENVERZEICHNIS FUER DIE BINNENHANDELSSTATISTIK, AUSGABE 1978. - 2 ) SYSTEMATIK DER WIRTSCHAFTSZWEIGE, AUSGABE 1979.

8 WARENBEZUEGE IM GROSSHANDEL 1980 NACH WARENARTEN UND WIRTSCHAFTSZWEIGEN \*)

"WB"- NUMMER 1)	WARENART ----- WIRTSCHAFTSGLIEDERUNG	WARENBEZUG		"WB"- NUMMER 1)	WARENART ----- WIRTSCHAFTSGLIEDERUNG	WARENBEZUG	
		1 000 DM	PROZENT			1 000 DM	PROZENT
NUMMER DER SYSTE- MATIK 2)	GROSSHANDEL MIT ...			NUMMER DER SYSTE- MATIK 2)	GROSSHANDEL MIT ...		
412 2	METERWARE F. BEKLEIDUNG U. WAESCHE	15	0,0	414	FEINMECH. U. OPT. ERZEUGN., SCHMUCK USW	1 325	0,4
412 95	GALANTERIEWAREN, GESCHENKARTIKELN	33	0,0	416 14	KRAFTFAHRZEUGTEILEN U. -REIFEN	374	0,1
412 9	LEDER-, TAESCHNER- U. GALANTERIEW. (OH. SCHUHE)	33	0,0	416 1	FAHRZEUGEN, FAHRZEUGTEILEN U. -REIFEN	374	0,1
412	TEXTILIEN, BEKLEIDUNG, SCHUHEN, LEDERWAREN	48	0,0	416 44	BUEROMASCHINEN, ADV-GERAETEN U. -EINR.	106	0,0
413 15	HAUSRAT A. METALL U. KUNSTSTOFF, ANG	93	0,0	416 49	SONST. MASCHINEN (OH. LAND-U. SPEZIALMASCHINEN)	2 574	0,7
413 1	METALL- U. KUNSTSTOFF- WAREN, ANG	93	0,0	416 4	MASCHINEN (OH. LAND- U. SPEZIALMASCHINEN)	2 680	0,7
413 2	ELEKTROTECHN. ERZEUG- NISSEN, ANG	1 117	0,3	416	FAHRZEUGEN, MASCHINEN, TECHN. BEDARF	3 054	0,8
413 75	MUSIKINSTRUMENTEN	340 548	94,5	419 41	BUECHERN, FACHZEIT- SCHRIFTEN, MUSIKALIEN	8 378	2,3
413 7	RUNDFUNK-, FERNSEH- U. PHONOTECHN. GERAET. USW	340 548	94,5	419 4	BUECHERN, ZEITSCHRIFTEN, MUSIKALIEN	8 378	2,3
413	METALLWAREN, EINRICH- TUNGSGEGENSTAENDEN	341 758	94,8	419 83	FERTIGWAREN, OAS	5 958	1,7
414 94	SPIELWAREN	1 293	0,4	419 8	WAREN VERSCH. ART, OAS	5 958	1,7
414 96	SPORT- U. CAMPINGARTIKELN (OH. CAMPINGMOEBEL)	32	0,0	419	PAP., DRUCKERZEUGN., WAREN VERSCH. ART, OAS	14 336	4,0
414 9	SPIELWAREN, SPORTARTIKELN	1 325	0,4	41	FERTIGWAREN	360 521	100
				40/41	GROSSHANDEL	360 521	100
					ELEKTROTECHNISCHE, FEINMECHA- NISCHE UND OPTISCHE ERZEUG- NISSE, SCHMUCK, SPIELWAREN, MUSIKINSTRUMENTE		
401 11	GETREIDE, FUTTER- U. DUENGENMITTELN, OAS	183	0,0	406 71	NE-METALLEN	26 198	0,1
401 14	GETREIDE, SAATEN, FUTTERMITTELN	5 437	0,0	406 7	NE-METALLEN U. -HALBZEUG	26 198	0,1
401 1	GETREIDE, FUTTER- U. DUENGENMITTELN	5 620	0,0	406	ERZEN, STAHL, NE-METALLEN USW	47 818	0,2
401 3	BLUMEN, PFLANZEN, BLUMENBINDERBEDARF	1 701	0,0	407 11	ROHHOLZ	1 645	0,0
401 55	SONST. LEBENDEN TIEREN, ZOOLOG. BEDARF	42	0,0	407 14	SCHNITTHOLZ	1 430	0,0
401 5	LEBENDEN TIEREN, ZOOLOG. BEDARF	42	0,0	407 17	SONST. HOLZHALBWAREN, BAUELEMENTEN A. HOLZ	773	0,0
401	GETREIDE, FUTTER- U. DUENGENMITTELN, TIEREN	7 362	0,0	407 1	HOLZ U. -HALBWAREN, BAUELEMENTEN A. HOLZ	3 848	0,0
402 14	WOLLE, TIERHAAREN	1 410	0,0	407 4	BAUSTOFFEN, BAUELEMENTEN A. MINERAL. STOFFEN	9 552	0,0
402 1	TEXTIL. ROHSTOFFEN U. HALBWAREN	1 410	0,0	407 6	FLACHGLAS	1 963	0,0
402	TEXTIL. ROHSTOFFEN U. HALBWAREN, HAEUEN USW	1 410	0,0	407 81	INSTALLATIONSBEDARF F. GAS U. WASSER	78 841	0,3
404 1	TECHN. CHEMIKALIEN, ROHDROGEN	5 151	0,0	407 85	INSTALLATIONSBEDARF F. HEIZUNG	2 287	0,0
404	TECHN. CHEMIKALIEN, ROHDROGEN, KAUSCHUK	5 151	0,0	407 8	INSTALL. BEDARF F. GAS, WASSER U. HEIZUNG	81 128	0,3
405 7	MINERALOELERZEUGNISSEN	14 623	0,1	407	HOLZ, BAUSTOFFEN, INSTALLATIONSBEDARF	96 491	0,4
405	FEST. BRENNSTOFFEN, MINERALOELERZEUGNISSEN	14 623	0,1	40	ROHSTOFFEN U. HALBWAREN	172 885	0,7
406 45	EISEN (OH. ROHEISEN) U. STAHL U. -HALBZEUG	21 620	0,1	411 1	NHRUNGSMITTELN, GETRAEN- KEN, TABAKWAREN, DAS	360 663	1,4
406 4	EISEN U. STAHL U. -HALBZEUG	21 620	0,1	411 25	GEMUESE, OBST, FRUECHTEN	18 529	0,1
				411 2	SPEISE- U. INDUSTRIE- KARTOFFELN, GEMUESE, OBST	18 529	0,1
				411 36	SUESSWAREN	2 036	0,0

\*INUR WARENBEZUEGE VON UNTERNEHMEN MIT MEHR ALS 1 MILL. DM JAHRESUMSATZ. -1) WARENVERZEICHNIS FUER DIE BINNENHANDELSSTATISTIK, AUSGABE 1978. -2) SYSTEMATIK DER WIRTSCHAFTSZWEIGE, AUSGABE 1979.

8 WARENBEZUEGE IM GROSSHANDEL 1980 NACH WARENARTEN UND WIRTSCHAFTSZWEIGEN \*)

"WB"- NUMMER 1)	WARENART ----- WIRTSCHAFTSGLIEDERUNG	WARENBEZUG		"WB"- NUMMER 1)	WARENART ----- WIRTSCHAFTSGLIEDERUNG	WARENBEZUG	
		1 000 DM	PROZENT			1 000 DM	PROZENT
NUMMER DER SYSTE- MATIK 2)	GROSSHANDEL MIT ...	1 000 DM	PROZENT	NUMMER DER SYSTE- MATIK 2)	GROSSHANDEL MIT ...	1 000 DM	PROZENT
411 3	ZUCKER, SUESSWAREN	2 038	0,0	413 8	LACKEN, FARBEN, TAPETEN	106	0,0
411 61	KAFFEE, TEE, ROHKAKAO	23 140	0,1	413 9	HOLZW., ANG, FLECHT- U. BUERSTENW., KINDERWAGEN	710	0,0
411 6	KAFFEE, TEE, ROHKAKAO, GEWUERZEN	23 140	0,1	413	METALLWAREN, EINRICH- TUNGSGEGENSTAENDEN	16 989 926	65,6
411 79	SONST. NAHRUNGSMITTELN, ANG	17 565	0,1	414 31	FOTO- U. KINOGERAET., FOTOTECHN. U. -CHEM.MAT.	2 415 620	9,3
411 7	SONST. NAHRUNGSMITTELN	17 565	0,1	414 35	SONST. FEINMECH. U. OPT. ERZEUGNISSEN	558 276	2,2
411 9	TABAKWAREN	1 756	0,0	414 3	FEINMECH., FOTO- U. OPTISCHEN ERZEUGNISSEN	2 973 896	11,5
411	NAHRUNGSMITTELN, GETRAENKEN, TABAKWAREN	413 691	1,6	414 61	UHREN	543 366	2,1
412 1	TEXTIL., BEKLEIDG., SCHUHEN, LEDERWAREN, OAS	25 212	0,1	414 65	EDELMETALLWAREN, SCHMUCK U. AE.	1 778 504	6,9
412 2	METERWARE F. BEKLEIDUNG U. WAESCHE	3 041	0,0	414 6	UHREN, EDELMETALLWAREN, SCHMUCK U. AE.	2 322 870	9,0
412 3	OBERBEKLEIDUNG	8 380	0,0	414 94	SPIELWAREN	834 787	3,2
412 41	HERREN-, DAMEN- U. KINDERWAESCHE, MIEDERW.	1 645	0,0	414 96	SPORT- U. CAMPINGARTIKELN (OH. CAMPINGMOEBEL)	2 428	0,0
412 45	PULLOV., SAEUGL. BEKLEIDG., KURZW. U. AE.	4 552	0,0	414 9	SPIELWAREN, SPORTARTIKELN	837 215	3,2
412 4	HERREN-, DAMEN- U. KINDERWAESCHE USW	6 197	0,0	414	FEINMECH. U. OPT. ERZEUGN., SCHMUCK USW	6 133 981	23,7
412 5	KOPFBEDECKUNGEN, BEKLEIDUNGSZUBEHOER	349	0,0	416 11	KRAFTWAGEN	1 967	0,0
412 71	HEIMTEXTILIEN, BODENBELAEGEN	4 264	0,0	416 14	KRAFTFAHRZEUGTEILEN U. -REIFEN	135 047	0,5
412 77	HAUS- U. TISCHWAESCHE	168	0,0	416 17	KRAFTRAEDERN, FAHR- RAEDERN, FAHRRAEDERTEILEN	366	0,0
412 7	HEIM- U. HAUSTEXTIL., BODENBELAEGEN, BETTWAREN	4 431	0,0	416 19	SONST. FAHRZEUGEN U. DEREN TEILEN	6 806	0,0
412 8	SCHUHEN	9 032	0,0	416 1	FAHRZEUGTEILEN U. -REIFEN	144 167	0,5
412 91	LEDER- U. TAESCHNERWAREN (OH. SCHUHE)	5 945	0,0	416 2	LANDMASCHINEN, LANDW. GERAETEN	12 452	0,0
412 95	GALANTERIEWAREN, GESCHENKARTIKELN	40 777	0,2	416 41	WERKZEUGMASCHINEN	15 121	0,1
412 9	LEDER-, TAESCHNER- U. GALANTERIEW. (OH. SCHUHE)	46 721	0,2	416 42	BAUMASCHINEN, BAUGERAETEN	2 039	0,0
412	TEXTILIEN, BEKLEIDUNG, SCHUHEN, LEDERWAREN	103 363	0,4	416 44	BUEROMASCHINEN, ADV.-GERAETEN U. -EINR.	69 536	0,3
413 11	METALL- U. KUNSTSTOFF- WAREN, OAS	41 175	0,2	416 49	SONST. MASCHINEN (OH. LAND-U. SPEZIALMASCHINEN)	85 421	0,3
413 14	KLEINEISENWAREN USW	7 766	0,0	416 4	MASCHINEN (OH. LAND- U. SPEZIALMASCHINEN)	172 116	0,7
413 15	HAUSRAT A. METALL U. KUNSTSTOFF, ANG	31 627	0,1	416 53	TECHN. FLEISCHEREIBEDARF	934	0,0
413 18	SONST. METALL- U. KUNSTSTOFFWAREN, ANG	29 124	0,1	416 5	TECHN. SPEZIALBED. F. BEST. WIRTSCHAFTSZWEIGE	934	0,0
413 1	METALL- U. KUNSTSTOFF- WAREN, ANG	109 692	0,4	416 61	CHEM.-TECHN. ERZEUGNISSEN	30 167	0,1
413 2	ELEKTROTECHN. ERZEUG- NISSEN, ANG	9 000 280	34,7	416 65	TECHN. BEDARF, ANG	103 317	0,4
413 3	FEINKERAMIK U. GLASWAREN F. D. HAUSHALT	4 803	0,0	416 6	CHEM.-TECHN. ERZEUGNIS- SEN, TECHN. BEDARF, ANG	133 484	0,5
413 6	MOEBELN, KUNSTGEGEN- STAENDEN U. AE.	256 007	1,0	416 9	VERPACKUNGSGLAS U. -KERAMIK	787	0,0
413 71	RUNDFUNK-, FERNSEH- U. PHONOTECHN. GERAETEN	7 243 598	28,0	416	FAHRZEUGEN, MASCHINEN, TECHN. BEDARF	463 960	1,8
413 75	MUSIKINSTRUMENTEN	374 730	1,4	418 1	PHARMAZEUTISCHEN ERZEUGNISSEN	10 575	0,0
413 7	RUNDFUNK-, FERNSEH- U. PHONOTECHN. GERAET. USW	7 618 328	29,4	418 35	LABORBED., SONST. MEDIZIN. U. ORTHOPAED. ART.	32 909	0,1

\*J)NUR WARENBEZUEGE VON UNTERNEHMEN MIT MEHR ALS 1 MILL. DM JAHRESUMSATZ. -1)WARENVERZEICHNIS FUER DIE BINNENHANDELSSTATISTIK, AUSGABE 1978. -2)SYSTEMATIK DER WIRTSCHAFTSZWEIGE, AUSGABE 1979.

8 WARENBEZUEGE IM GROSSHANDEL 1980 NACH WARENARTEN UND WIRTSCHAFTSZWEIGEN \*)

"WB"- NUMMER 1)	WARENART ----- WIRTSCHAFTSGLIEDERUNG	WARENBEZUG		"WB"- NUMMER 1)	WARENART ----- WIRTSCHAFTSGLIEDERUNG	WARENBEZUG	
		1 000 DM	PROZENT			1 000 DM	PROZENT
418 3	LABORBEDARF, MEDIZIN. U. ORTHOPAED. ARTIKELN	32 909	0,1	419 41	BUECHERN, FACHZEIT- SCHRIFTEN, MUSIKALIEN	16 422	0,1
418 5	FRISEURBEDARF	149	0,0	419 45	UNTERHALTUNGSZEITSCHRIF- TEN, ZEITUNGEN	7 978	0,0
418 6	KOSMET. ERZEUGN., KOERPERPFLEGEMITTELN	18 428	0,1	419 4	BUECHERN, ZEITSCHRIFTEN, MUSIKALIEN	24 400	0,1
418 8	WASCH-, PUTZ- U. REINIGUNGSMITTELN	3 779	0,0	419 81	ROHSTOFFEN, HALB- U. FERTIGWAREN, OAS	233 395	0,9
418	PHARMAZEUT., KOSMET. U. AE. ERZEUGNISSEN	65 841	0,3	419 82	ROHSTOFFEN U. HALBWAREN ,OAS	83 470	0,3
419 11	SCHREIB- U. DRUCKPAPIER	1 664	0,0	419 83	FERTIGWAREN, OAS	1 167 049	4,6
419 13	PAPIER (OH. SCHREIB- U. DRUCKPAPIER)	2 458	0,0	419 8	WAREN VERSCH. ART, OAS	1 483 874	5,7
419 17	SCHREIB- U. PAPIERWAREN, SCHUL- U. BUEROART.	65 760	0,2	419	PAP., DRUCKERZEUGN., WAREN VERSCH. ART, OAS	1 568 166	6,1
419 1	PAPIER, PAPPE, SCHREIBWAREN	69 882	0,2	41	FERTIGWAREN	25 738 918	99,3
				40/41	GROSSHANDEL	25 911 773	100
		52			PAPIER, PAPPE		
401 11	GETREIDE, FUTTER- U. DUENGENMITTELN, OAS	277	0,0	407 81	INSTALLATIONSBEDARF F. GAS U. WASSER	45	0,0
401 1	GETREIDE, FUTTER- U. DUENGENMITTELN	277	0,0	407 85	INSTALLATIONSBEDARF F. HEIZUNG	1 999	0,0
401 3	BLUMEN, PFLANZEN, BLUMENBINDEBEDARF	7 716	0,2	407 8	INSTALL. BEDARF F. GAS, WASSER U. HEIZUNG	2 044	0,0
401 51	LEBENDEM VIEH	389	0,0	407	HOLZ, BAUSTOFFEN, INSTALLATIONSBEDARF	12 264	0,2
401 5	LEBENDEN TIEREN, ZOOLOG. BEDARF	389	0,0	408 31	EISEN- U. STAHLSCROTT	527	0,0
401	GETREIDE, FUTTER- U. DUENGENMITTELN, TIEREN	8 382	0,2	408 35	NE-METALLSCROTT	300	0,0
402 11	GARNEN (OH. HAND- ARBEITSGARNE U. AE.)	6 610	0,1	408 3	SCROTT	827	0,0
402 14	WOLLE, TIERHAAREN	31 408	0,6	408 74	LUMPEN, TEXTIL. RESTSTOFFEN	1 353	0,0
402 1	TEXTIL. ROHSTOFFEN U. HALBWAREN	37 018	0,7	408 77	ALTPAPIER U. -PAPPE, RESTSTF. A. PAPIER U. PAPPE	6 093	0,1
402 5	HAEUTEN, FELLEN	462	0,0	408 7	SONST. ALTMATERIALIEN U. RESTSTOFFEN	7 446	0,1
402	TEXTIL. ROHSTOFFEN U. HALBWAREN, HAEUTEN USW	37 481	0,7	408	ALTMATERIAL, RESTSTOFFEN	8 273	0,2
404 1	TECHN. CHEMIKALIEN, ROHDROGEN	672	0,0	40	ROHSTOFFEN U. HALBWAREN	73 940	1,4
404	TECHN. CHEMIKALIEN, ROHDROGEN, KAUTSCHUK	672	0,0	411 1	NAHRUNGSMITTELN, GETRAEN- KEN, TABAKWAREN, OAS	70 328	1,4
406 45	EISEN (OH. ROHEISEN) U. STAHL U. -HALBZEUG	6 877	0,1	411 25	GEMUESE, OBST, FRUECHTEN	3 124	0,1
406 4	EISEN U. STAHL U. -HALBZEUG	6 877	0,1	411 2	SPEISE- U. INDUSTRIE- KARTOFFELN, GEMUESE, OBST	3 124	0,1
406	ERZEN, STAHL, NE-METALLEN USW	6 877	0,1	411 36	SUESSWAREN	10 578	0,2
407 11	ROHHOLZ	643	0,0	411 3	ZUCKER, SUESSWAREN	10 578	0,2
407 14	SCHNITTHOLZ	32	0,0	411 41	MILCHERZEUGNISSEN, FETTWAREN	37 959	0,7
407 17	SONST. HOLZHALBWAREN, BAUELEMENTEN A. HOLZ	309	0,0	411 45	EIERN	288	0,0
407 1	HOLZ U. -HALBWAREN, BAUELEMENTEN A. HOLZ	984	0,0	411 4	MILCHERZEUGNISSEN, FETTWAREN, EIERN	38 248	0,7
407 4	BAUSTOFFEN, BAUELEMENTEN A. MINERAL. STOFFEN	4 970	0,1	411 51	WILD, GEFLUEGEL	1 217	0,0
407 6	FLACHGLAS	4 258	0,1	411 55	FLEISCH, FLEISCHWAREN	3 213	0,1
				411 5	WILD, GEFLUEGEL, FLEISCH, FLEISCHWAREN	4 429	0,1
				411 51	KAFFEE, TEE, ROHKAKAO	9 332	0,2

\*)NUR WARENBEZUEGE VON UNTERNEHMEN MIT MEHR ALS 1 MILL. DM JAHRESUMSATZ. -1)WARENVERZEICHNIS FUER DIE BINNENHANDELSSTATISTIK, AUSGABE 1978. -2)SYSTEMATIK DER WIRTSCHAFTSZWEIGE, AUSGABE 1979.

8 WARENBEZUEGE IM GROSSHANDEL 1980 NACH WARENARTEN UND WIRTSCHAFTSZWEIGEN \*)

"WB"- NUMMER 1)	WARENART ---	WARENBEZUG		"WB"- NUMMER 1)	WARENART ---	WARENBEZUG	
		1 000 DM	PROZENT			1 000 DM	PROZENT
NUMMER DER SYSTE- MATIK 2)	WIRTSCHAFTSGLIEDERUNG			NUMMER DER SYSTE- MATIK 2)	WIRTSCHAFTSGLIEDERUNG		
	GROSSHANDEL MIT ...	1 000 DM	PROZENT		GROSSHANDEL MIT ...	1 000 DM	PROZENT
411 6	KAFFEE, TEE, ROHKAKAO, GEWUERZEN	9 332	0,2	414 31	FOTO- U. KINOGERAET., FOTOTECHN. U. -CHEM.MAT.	2 489	0,0
411 71	MEHL	9 830	0,2	414 3	FEINMECH., FOTO- U. OPTISCHEN ERZEUGNISSEN	2 489	0,0
411 75	FISCHEN, FISCH- ERZEUGNISSEN	115	0,0	414 94	SPIELWAREN	1 184	0,0
411 79	SONST. NAHRUNGSMITTELN, ANG	46 351	0,9	414 9	SPIELWAREN, SPORTARTIKELN	1 184	0,0
411 7	SONST. NAHRUNGSMITTELN	56 296	1,1	414	FEINMECH. U. OPT. ERZEUGN., SCHMUCK USW	3 672	0,1
411 81	WEIN	1 200	0,0	416 14	KRAFTFAHRZEUGTEILEN U. -REIFEN	54	0,0
411 83	SPIRITUOSEN	4 328	0,1	416 1	FAHRZEUGEN, FAHRZEUGTEILEN U.-REIFEN	54	0,0
411 87	BIER, ALKOHOLFRR. GETRAENKEN	1 599	0,0	416 2	LANDMASCHINEN, LANDW. GERAETEN	1 295	0,0
411 8	GETRAENKEN	7 126	0,1	416 44	BUEROMASCHINEN, ADV-GERAETEN U.-EINR.	34 201	0,7
411 9	TABAKWAREN	750	0,0	416 49	SONST. MASCHINEN (OH. LAND-U.SPEZIALMASCHINEN)	12 350	0,2
411	NAHRUNGSMITTELN, GETRAENKEN, TABAKWAREN	200 212	3,9	416 4	MASCHINEN (OH. LAND- U. SPEZIALMASCHINEN)	46 551	0,9
412 1	TEXTIL., BEKLEIDG., SCHUHEN, LEDERWAREN, OAS	633	0,0	416 51	TECHN. BAECKEREIBEDARF	2 880	0,1
412 2	METERWARE F. BEKLEIDUNG U. WAESCHE	275	0,0	416 53	TECHN. FLEISCHEREIBEDARF	5 354	0,1
412 3	OBERBEKLEIDUNG	64	0,0	416 55	TECHN. BRAUEREI- U. KELLEREIBEDARF	2 345	0,0
412 45	PULLOV., SAEUGL. BEKLEIDG., KURZW. U. AE.	136	0,0	416 5	TECHN. SPEZIALBED. F. BEST. WIRTSCHAFTSZWEIGE	10 580	0,2
412 4	HERREN-, DAMEN- U. KINDERWAESCHE USW	136	0,0	416 61	CHEM.-TECHN.ERZEUGNISSEN	1 813	0,0
412 71	HEIMTEXTILIEN, BODENBELAEGEN	295	0,0	416 65	TECHN. BEDARF, ANG	5 747	0,1
412 7	HEIM- U. HAUSTEXTIL., BODENBELAEGEN, BETTWAREN	295	0,0	416 6	CHEM.-TECHN. ERZEUGNIS- SEN, TECHN. BEDARF, ANG	7 560	0,1
412 95	GALANTERIEWAREN, GESCHENKARTIKELN	135	0,0	416 9	VERPACKUNGSGLAS U. -KERAMIK	2 057	0,0
412 9	LEDER-, TAESCHNER- U. GALANTERIEW. (OH.SCHUHE)	135	0,0	416	FAHRZEUGEN, MASCHINEN, TECHN. BEDARF	68 097	1,3
412	TEXTILIEN, BEKLEIDUNG, SCHUHEN, LEDERWAREN	1 537	0,0	418 31	DENTALBEDARF	315	0,0
413 11	METALL- U. KUNSTSTOFF- WAREN, OAS	1 135	0,0	418 35	LABORBED., SONST.MEDIZIN. U. ORTHOPAED. ART.	178	0,0
413 14	KLEINEISENWAREN USW	906	0,0	418 3	LABORBEDARF, MEDIZIN. U. ORTHOPAED. ARTIKELN	493	0,0
413 15	HAUSRAT A. METALL U. KUNSTSTOFF, ANG	1 301	0,0	418 5	FRISEURBEDARF	62	0,0
413 19	VERPACKUNGSMITTELN A. METALL U. KUNSTSTOFF	10 462	0,2	418 8	WASCH-, PUTZ- U. REINIGUNGSMITTELN	12 671	0,2
413 1	METALL- U. KUNSTSTOFF- WAREN, ANG	13 804	0,3	418	PHARMAZEUT., KOSMET. U. AE. ERZEUGNISSEN	13 226	0,3
413 2	ELEKTROTECHN. ERZEUG- NISSEN, ANG	2 013	0,0	419 11	SCHREIB- U. DRUCKPAPIER	3 450 068	67,3
413 3	FEINKERAMIK U. GLASWAREN F. D. HAUSHALT	75	0,0	419 13	PAPIER (OH. SCHREIB- U. DRUCKPAPIER)	812 988	15,9
413 6	MOEBELN, KUNSTGEGEN- STAENDEN U. AE.	6 827	0,1	419 15	PAPPE	227 196	4,4
413 71	RUNDFUNK-, FERNSEH- U. PHONOTECHN. GERAETEN	1 167	0,0	419 17	SCHREIB- U. PAPIERWAREN, SCHUL- U. BUEROART.	110 826	2,2
413 7	RUNDFUNK-, FERNSEH- U. PHONOTECHN. GERAET. USW	1 167	0,0	419 1	PAPIER, PAPPE, SCHREIBWAREN	4 601 068	89,8
413 8	LACKEN, FARBEN, TAPETEN	3 467	0,1	419 81	ROHSTOFFEN, HALB- U. FERTIGWAREN, OAS	2 603	0,1
413	METALLWAREN, EINRICH- TUNGSGEGENSTAENDEN	27 352	0,5	419 82	ROHSTOFFEN U. HALBWAREN ,OAS	24 155	0,5
				419 83	FERTIGWAREN, OAS	107 447	2,1

\*)NUR WARENBEZUEGE VON UNTERNEHMEN MIT MEHR ALS 1 MILL. DM JAHRESUMSATZ. -1)WARENVERZEICHNIS FUER DIE BINNENHANDELSSTATISTIK, AUSGABE 1978. -2)SYSTEMATIK DER WIRTSCHAFTSZWEIGE, AUSGABE 1979.

8 WARENBEZUEGE IM GROSSHANDEL 1980 NACH WARENARTEN UND WIRTSCHAFTSZWEIGEN \*)

"WB"- NUMMER 1)	WARENART ---	WARENBEZUG		"WB"- NUMMER 1)	WARENART ---	WARENBEZUG	
		1 000 DM	PROZENT			1 000 DM	PROZENT
NUMMER DER SYSTEMATIK 2)	WIRTSCHAFTSGLIEDERUNG			NUMMER DER SYSTEMATIK 2)	WIRTSCHAFTSGLIEDERUNG		
	GROSSHANDEL MIT ...	1 000 DM	PROZENT		GROSSHANDEL MIT ...	1 000 DM	PROZENT
419 8	WAREN VERSCH. ART, OAS	134 205	2,6	41	FERTIGWAREN	5 049 369	98,6
419	PAP., DRUCKERZEUGN., WAREN VERSCH. ART, OAS	4 735 273	92,4	40/41	GROSSHANDEL	5 123 309	100
		53- 55			PAPIER-U. PAPPEWAREN SOWIE VER- WANDTE ERZEUGNISSE: SCHREIB- ZEICHEN-U. MALGERAETE, LERNMIT- TEL (OHNE DRUCKEREIERZEUGNIS- SE), ZEICHENMASCHINEN, UNTER- RICHTS-U. KUENSTLERFARBEN (EINSCHL. MALHILFSMITTELN)		
401 14	GETREIDE, SAATEN, FUTTERMITTELN	4 583	0,2	411 87	BIER, ALKOHOLFRR. GETRAENKEN	204	0,0
401 1	GETREIDE, FUTTER- U. DUENGEMITTELN	4 583	0,2	411 8	GETRAENKEN	13 213	0,6
401 3	BLUMEN, PFLANZEN, BLUMENBINDEREIBEDARF	674	0,0	411 9	TABAKWAREN	7 073	0,3
401	GETREIDE, FUTTER- U. DUENGEMITTELN, TIEREN	5 257	0,2	411	NAHRUNGSMITTELN, GETRAENKEN, TABAKWAREN	295 412	13,0
404 1	TECHN. CHEMIKALIEN, ROHDROGEN	87	0,0	412 1	TEXTIL., BEKLEIDG., SCHUHEN, LEDERWAREN, OAS	4 637	0,2
404 5	ROHEN TECHN. FETTEN U. DELEN, KAUSCHUK	498	0,0	412 2	METERWARE F. BEKLEIDUNG U. WAESCHE	8	0,0
404	TECHN. CHEMIKALIEN, ROHDROGEN, KAUSCHUK	585	0,0	412 3	OBERBEKLEIDUNG	491	0,0
405 7	MINERALDELERZEUGNISSEN	5 218	0,2	412 45	PULLOV., SAEUGL. BEKLEIDG., KURZW. U. AE.	8 632	0,4
405	FEST. BRENNSTOFFEN, MINERALDELERZEUGNISSEN	5 218	0,2	412 4	HERREN-, DAMEN- U. KINDERWAESCHE USW	8 632	0,4
407 17	SONST. HOLZHALBWAREN, BAUELEMENTEN A. HOLZ	541	0,0	412 71	HEIMTEXTILIEN, BODENBELAEGEN	3 254	0,1
407 1	HOLZ U. -HALBWAREN, BAUELEMENTEN A. HOLZ	541	0,0	412 7	HEIM- U. HAUSTEXTIL., BODENBELAEGEN, BETTWAREN	3 254	0,1
407 4	BAUSTOFFEN, BAUELEMENTEN A. MINERAL. STOFFEN	303	0,0	412 8	SCHUHEN	764	0,0
407 85	INSTALLATIONSBEDARF F. HEIZUNG	2 195	0,1	412 95	GALANTERIEWAREN, GESCHENKARTIKELN	7 619	0,3
407 8	INSTALL. BEDARF F. GAS, WASSER U. HEIZUNG	2 195	0,1	412 9	LEDER-, TAESCHNER- U. GALANTERIEW. (OH. SCHUHE)	7 619	0,3
407	HOLZ, BAUSTOFFEN, INSTALLATIONSBEDARF	3 039	0,1	412	TEXTILIEN, BEKLEIDUNG, SCHUHEN, LEDERWAREN	25 405	1,1
40	ROHSTOFFEN U. HALBWAREN	14 099	0,6	413 11	METALL- U. KUNSTSTOFF- WAREN, OAS	10 562	0,5
411 1	NAHRUNGSMITTELN, GETRAEN- KEN, TABAKWAREN, OAS	217 406	9,6	413 14	KLEINEISENWAREN USW	1 311	0,1
411 36	SUESSWAREN	1 097	0,0	413 15	HAUSRAT A. METALL U. KUNSTSTOFF, ANG	3 635	0,2
411 3	ZUCKER, SUESSWAREN	1 097	0,0	413 18	SONST. METALL- U. KUNSTSTOFFWAREN, ANG	487	0,0
411 45	EIERN	2 653	0,1	413 19	VERPACKUNGSMITTELN A. METALL U. KUNSTSTOFF	146 617	6,5
411 4	MILCHERZEUGNISSEN, FETTWAREN, EIERN	2 653	0,1	413 1	METALL- U. KUNSTSTOFF- WAREN, ANG	162 613	7,2
411 51	WILD, GEFLUEGEL	873	0,0	413 2	ELEKTROTECHN. ERZEUG- NISSEN, ANG	4 075	0,2
411 55	FLEISCH, FLEISCHWAREN	3 343	0,1	413 3	FEINKERAMIK U. GLASWAREN F. D. HAUSHALT	2 030	0,1
411 5	WILD, GEFLUEGEL, FLEISCH, FLEISCHWAREN	4 216	0,2	413 6	MOEBELN, KUNSTGEGEN- STAENDEN U. AE.	50 384	2,2
411 61	KAFFEE, TEE, ROHKAKAO	25 760	1,1	413 71	RUNDFUNK-, FERNSEH- U. PHONOTECHN. GERAETEN	2 398	0,1
411 6	KAFFEE, TEE, ROHKAKAO, GEWUERZEN	25 760	1,1	413 7	RUNDFUNK-, FERNSEH- U. PHONOTECHN. GERAET. USW	2 398	0,1
411 79	SONST. NAHRUNGSMITTELN, ANG	23 995	1,1	413 8	LACKEN, FARBEN, TAPETEN	3 158	0,1
411 7	SONST. NAHRUNGSMITTELN	23 995	1,1				
411 81	WEIN	13 008	0,6				

\*) NUR WARENBEZUEGE VON UNTERNEHMEN MIT MEHR ALS 1 MILL. DM JAHRESUMSATZ. -1) WARENVERZEICHNIS FUER DIE BINNENHANDELSSTATISTIK, AUSGABE 1978. -2) SYSTEMATIK DER WIRTSCHAFTSZWEIGE, AUSGABE 1979.



"WB"- NUMMER 1)	WARENART ---	WARENBEZUG		"WB"- NUMMER 1)	WARENART ---	WARENBEZUG	
		1 000 DM	PROZENT			1 000 DM	PROZENT
NUMMER DER SYSTEMATIK 2)	WIRTSCHAFTSGLIEDERUNG			NUMMER DER SYSTEMATIK 2)	WIRTSCHAFTSGLIEDERUNG		
	GROSSHANDEL MIT ...	1 000 DM	PROZENT		GROSSHANDEL MIT ...	1 000 DM	PROZENT
413	METALLWAREN, EINRICHTUNGS- GEGENSTÄNDEN	224 669	9,9	416 9	VERPACKUNGSGLAS U. -KERAMIK	2 676	0,1
414 31	FOTO- U. KINOGERÄTE, FOTOTECHN. U. -CHEM.MAT.	3 359	0,1	416	FAHRZEUGEN, MASCHINEN, TECHN. BEDARF	85 804	3,8
414 3	FEINMECH., FOTO- U. OPTISCHEN ERZEUGNISSEN	3 359	0,1	418 1	PHARMAZEUTISCHEN ERZEUGNISSEN	108	0,0
414 65	EDELMETALLWAREN, SCHMUCK U. AE.	819	0,0	418 5	FRISEURBEDARF	447	0,0
414 6	UHREN, EDELMETALLWAREN, SCHMUCK U. AE.	819	0,0	418 6	KOSMET. ERZEUGN., KÖRPERPFLEGE MITTELN	46 515	2,0
414 94	SPIELWAREN	20 545	0,9	418 8	WASCH-, PUTZ- U. REINIGUNGSMITTELN	507	0,0
414 9	SPIELWAREN, SPORTARTIKELN	20 545	0,9	418	PHARMAZEUT., KOSMET. U. AE. ERZEUGNISSEN	47 578	2,1
414	FEINMECH. U. OPT. ERZEUGN., SCHMUCK USW	24 723	1,1	419 11	SCHREIB- U. DRUCKPAPIER	88 309	3,9
416 14	KRAFTFAHRZEUGTEILEN U. -REIFEN	292	0,0	419 13	PAPIER (OH. SCHREIB- U. DRUCKPAPIER)	169 740	7,5
416 1	FAHRZEUGEN, FAHRZEUGTEILEN U. -REIFEN	292	0,0	419 15	PAPPE	10 616	0,5
416 44	BUEROMASCHINEN, ADV.-GERÄTEN U. -EINR.	67 035	3,0	419 17	SCHREIB- U. PAPIERWAREN, SCHUL- U. BUEROART.	1 122 928	49,5
416 49	SONST. MASCHINEN (OH. LAND-U. SPEZIALMASCHINEN)	7 974	0,4	419 1	PAPIER, PAPPE, SCHREIBWAREN	1 391 594	61,3
416 4	MASCHINEN (OH. LAND- U. SPEZIALMASCHINEN)	75 009	3,3	419 41	BÜCHERN, FACHZEIT- SCHRIFTEN, MUSIKALIEN	4 155	0,2
416 53	TECHN. FLEISCHEREI-BEDARF	2 218	0,1	419 45	UNTERHALTUNGSZEITSCHRIF- TEN, ZEITUNGEN	2 225	0,1
416 55	TECHN. BRAUEREI- U. KELLEREI-BEDARF	962	0,0	419 4	BÜCHERN, ZEITSCHRIFTEN, MUSIKALIEN	6 380	0,3
416 5	TECHN. SPEZIALBED. F. BEST. WIRTSCHAFTSZWEIGE	3 181	0,1	419 81	ROHSTOFFEN, HALB- U. FERTIGWAREN, OAS	1 363	0,1
416 61	CHEM.-TECHN. ERZEUGNISSEN	992	0,0	419 83	FERTIGWAREN, OAS	152 496	6,7
416 63	HANF- U. HARTFASER- ERZEUGNISSEN	2 195	0,1	419 8	WAREN VERSCH. ART, OAS	153 858	6,8
416 65	TECHN. BEDARF, ANG	1 459	0,1	419	PAP., DRUCKERZEUGN., WAREN VERSCH. ART, OAS	1 551 832	68,4
416 6	CHEM.-TECHN. ERZEUGNIS- SEN, TECHN. BEDARF, ANG	4 646	0,2	41	FERTIGWAREN	2 255 424	99,4
				40/41	GROSSHANDEL	2 269 622	100
		560			BÜCHER ALLER ART, LEHRWERKE IM MEDIENVERBUND (OHNE NOTEN-U. LIEDERBÜCHER, KALENDER, WERBE- DRUCKE U. GESCHAFTSBÜCHER)		
401 14	GETREIDE, SAATEN, FUTTERMITTELN	69	0,0	411 6	KAFFEE, TEE, ROHKAKAO, GEWÜRZEN	6 440	0,5
401 1	GETREIDE, FUTTER- U. DUENGMITTELN	69	0,0	411 79	SONST. NAHRUNGSMITTELN, ANG	349	0,0
401 55	SONST. LEBENDEN TIEREN, ZOOLOG. BEDARF	83	0,0	411 7	SONST. NAHRUNGSMITTELN	349	0,0
401 5	LEBENDEN TIEREN, ZOOLOG. BEDARF	83	0,0	411 81	WEIN	213	0,0
401	GETREIDE, FUTTER- U. DUENGMITTELN, TIEREN	152	0,0	411 8	GETRÄNKEN	213	0,0
407 4	BAUSTOFFEN, BAUELEMENTEN A. MINERAL. STOFFEN	21	0,0	411 9	TABAKWAREN	2 683	0,2
407	HOLZ, BAUSTOFFEN, INSTALLATIONSBEDARF	21	0,0	411	NAHRUNGSMITTELN, GETRÄNKEN, TABAKWAREN	24 691	2,0
40	ROHSTOFFEN U. HALBWAREN	174	0,0	412 1	TEXTIL., BEKLEIDG., SCHUHEN, LEDERWAREN, OAS	53	0,0
411 1	NAHRUNGSMITTELN, GETRÄNK- KEN, TABAKWAREN, OAS	15 007	1,2	412 2	METTERWARE F. BEKLEIDUNG U. WAESCHE	8	0,0
411 61	KAFFEE, TEE, ROHKAKAO	6 440	0,5	412 45	PULLOV., SAEUGL. BEKLEIDG., KURZW. U. AE.	464	0,0
				412 4	HERREN-, DAMEN- U. KINDERWAESCHE USW	464	0,0

\*) NUR WARENBEZUEGE VON UNTERNEHMEN MIT MEHR ALS 1 MILL. DM JAHRESUMSATZ. -1) WARENVERZEICHNIS FUER DIE BINNENHANDELSSTATISTIK, AUSGABE 1978. -2) SYSTEMATIK DER WIRTSCHAFTSZWEIGE, AUSGABE 1979.

*WB*- NUMMER 1)	WARENART ---	WARENBEZUG		*WB*- NUMMER 1)	WARENART ---	WARENBEZUG	
		1 000 DM	PROZENT			1 000 DM	PROZENT
NUMMER DER SYSTE- MATIK 2)	WIRTSCHAFTSGLIEDERUNG			NUMMER DER SYSTE- MATIK 2)	WIRTSCHAFTSGLIEDERUNG		
	GROSSHANDEL MIT ...	1 000 DM	PROZENT		GROSSHANDEL MIT ...	1 000 DM	PROZENT
412 8	SCHUHEN	857	0,1	416 44	BUEROMASCHINEN, ADV-GERAETEN U.-EINR.	4 149	0,3
412 95	GALANTERIEWAREN, GESCHENKARTIKELN	117	0,0	416 49	SONST. MASCHINEN (OH. LAND-U. SPEZIALMASCHINEN)	77	0,0
412 9	LEDER-, TAESCHNER- U. GALANTERIEW. (OH. SCHUHE)	117	0,0	416 4	MASCHINEN (OH. LAND- U. SPEZIALMASCHINEN)	4 226	0,3
412	TEXTILIEN, BEKLEIDUNG, SCHUHEN, LEDERWAREN	1 509	0,1	416 65	TECHN. BEDARF, ANG	522	0,0
413 15	HAUSRAT A. METALL U. KUNSTSTOFF, ANG	608	0,0	416 6	CHEM.-TECHN. ERZEUGNIS- SEN, TECHN. BEDARF, ANG	522	0,0
413 18	SONST. METALL- U. KUNSTSTOFFWAREN, ANG	193	0,0	416 9	VERPACKUNGSGLAS U. -KERAMIK	543	0,0
413 1	METALL- U. KUNSTSTOFF- WAREN, ANG	800	0,1	416	FAHRZEUGEN, MASCHINEN, TECHN. BEDARF	5 451	0,4
413 2	ELEKTROTECHN. ERZEUG- NISSEN, ANG	1 194	0,1	418 1	PHARMAZEUTISCHEN ERZEUGNISSEN	49	0,0
413 6	MOEBELN, KUNSTGEGEN- STAENDEN U. AE.	1 148	0,1	418 35	LABORBED., SONST. MEDIZIN. U. ORTHOPAED. ART.	125	0,0
413 71	RUNDFUNK-, FERNSEH- U. PHONOTECHN. GERAETEN	275	0,0	418 3	LABORBEDARF, MEDIZIN. U. ORTHOPAED. ARTIKELN	125	0,0
413 75	MUSIKINSTRUMENTEN	108	0,0	418	PHARMAZEUT., KOSMET. U. AE. ERZEUGNISSEN	174	0,0
413 7	RUNDFUNK-, FERNSEH- U. PHONOTECHN. GERAET. USW	384	0,0	419 11	SCHREIB- U. DRUCKPAPIER	496	0,0
413 8	LACKEN, FARBEN, TAPETEN	76	0,0	419 13	PAPIER (OH. SCHREIB- U. DRUCKPAPIER)	213	0,0
413	METALLWAREN, EINRICH- TUNGSGEGENSTAENDEN	3 502	0,3	419 17	SCHREIB- U. PAPIERWAREN, SCHUL- U. BUEROART.	70 719	5,7
414 35	SONST. FEINMECH. U. OPT. ERZEUGNISSEN	1 849	0,1	419 1	PAPIER, PAPPE, SCHREIBWAREN	71 427	5,8
414 3	FEINMECH., FOTO- U. OPTISCHEN ERZEUGNISSEN	1 849	0,1	419 41	BUECHERN, FACHZEIT- SCHRIFTEN, MUSIKALIEN	1 072 819	86,6
414 61	UHREN	57	0,0	419 45	UNTERHALTUNGSZEITSCHRIF- TEN, ZEITUNGEN	39 619	3,2
414 6	UHREN, EDELMETALLWAREN, SCHMUCK U. AE.	57	0,0	419 4	BUECHERN, ZEITSCHRIFTEN, MUSIKALIEN	1 112 438	89,8
414 94	SPIELWAREN	4 954	0,4	419 83	FERTIGWAREN, OAS	12 351	1,0
414 9	SPIELWAREN, SPORTARTIKELN	4 954	0,4	419 8	WAREN VERSCH. ART, OAS	12 351	1,0
414	FEINMECH. U. OPT. ERZEUGN., SCHMUCK USW	6 860	0,6	419	PAP., DRUCKERZEUGN., WAREN VERSCH. ART, OAS	1 196 216	96,6
416 14	KRAFTFAHRZEUGTEILEN U. -REIFEN	160	0,0	41	FERTIGWAREN	1 238 503	100,0
416 1	FAHRZEUGEN, FAHRZEUGTEILEN U.-REIFEN	160	0,0	40/41	GROSSHANDEL	1 238 577	100
		561			ZEITUNGEN U. ZEITSCHRIFTEN		
401 14	GETREIDE, SAATEN, FUTTERMITTELN	68	0,0	411 1	NAHRUNGSMITTELN, GETRAEN- KEN, TABAKWAREN, OAS	43 448	1,7
401 17	DUENGENMITTELN	2 431	0,1	411 79	SONST. NAHRUNGSMITTELN, ANG	755	0,0
401 1	GETREIDE, FUTTER- U. DUENGENMITTELN	2 499	0,1	411 7	SONST. NAHRUNGSMITTELN	755	0,0
401	GETREIDE, FUTTER- U. DUENGENMITTELN, TIEREN	2 499	0,1	411 87	BIER, ALKOHOLFRR. GETRAENKEN	1 394	0,1
405 7	MINERALOELERZEUGNISSEN	150	0,0	411 8	GETRAENKEN	1 394	0,1
405	FEST. BRENNSTOFFEN, MINERALOELERZEUGNISSEN	150	0,0	411 9	TABAKWAREN	11 550	0,5
408 31	EISEN- U. STAHLSCROTT	132	0,0	411	NAHRUNGSMITTELN, GETRAENKEN, TABAKWAREN	57 147	2,2
408 3	SCHROTT	132	0,0	412 45	PULLOV., SAEUGL. BEKLEIDG., KURZW. U. AE.	235	0,0
408	ALTMATERIAL, RESTSTOFFEN	132	0,0	412 4	HERREN-, DAMEN- U. KINDERWAESCHE USW	235	0,0
40	ROHSTOFFEN U. HALBWAREN	2 781	0,1				

\*)NUR WARENBEZUEGE VON UNTERNEHMEN MIT MEHR ALS 1 MILL. DM JAHRESUMSATZ.-1)WARENVERZEICHNIS FUER DIE BINNENHANDELSSTATISTIK, AUSGABE 1978.-2)SYSTEMATIK DER WIRTSCHAFTSZWEIGE, AUSGABE 1979.

8 WARENBEZUEGE IM GROSSHANDEL 1980 NACH WARENARTEN UND WIRTSCHAFTSZWEIGEN \*)

"WB"- NUMMER 1)	WARENART ---	WARENBEZUG		"WB"- NUMMER 1)	WARENART ---	WARENBEZUG	
		1 000 DM	PROZENT			1 000 DM	PROZENT
NUMMER DER SYSTE- MATIK 2)	WIRTSCHAFTSGLIEDERUNG	GROSSHANDEL MIT ...		NUMMER DER SYSTE- MATIK 2)	WIRTSCHAFTSGLIEDERUNG	GROSSHANDEL MIT ...	
412 95	GALANTERIEWAREN, GESCHENKARTIKELN	352	0,0	419 13	PAPIER (OH. SCHREIB- U. DRUCKPAPIER)	429	0,0
412 9	LEDER-, TAESCHNER- U. GALANTERIEW. (OH. SCHUHE)	352	0,0	419 17	SCHREIB- U. PAPIERWAREN, SCHUL- U. BUEROART.	8 005	0,3
412	TEXTILIEN, BEKLEIDUNG, SCHUHEN, LEDERWAREN	587	0,0	419 1	PAPIER, PAPPE, SCHREIBWAREN	8 434	0,3
413 2	ELEKTROTECHN. ERZEUG- NISSEN, ANG	295	0,0	419 41	BUECHERN, FACHZEIT- SCHRIFTEN, MUSIKALIEN	178 356	7,0
413 6	MOEBELN, KUNSTGEGEN- STAENDEN U. AE.	582	0,0	419 45	UNTERHALTUNGSZEITSCHRIF- TEN, ZEITUNGEN	2 302 436	90,0
413 8	LACKEN, FARBEN, TAPETEN	-	-	419 4	BUECHERN, ZEITSCHRIFTEN, MUSIKALIEN	2 480 792	97,0
413	METALLWAREN, EINRICH- TUNGSGEGENSTAENDEN	876	0,0	419 81	ROHSTOFFEN, HALB- U. FERTIGWAREN, OAS	105	0,0
416 44	BUEROMASCHINEN, ADV-GERAETEN U. -EINR.	122	0,0	419 83	FERTIGWAREN, OAS	2 853	0,1
416 4	MASCHINEN (OH. LAND- U. SPEZIALMASCHINEN)	122	0,0	419 8	WAREN VERSCH. ART. OAS	2 959	0,1
416 9	VERPACKUNGSGLAS U. -KERAMIK	4 883	0,2	419	PAP., DRUCKERZEUGN., WAREN VERSCH. ART. OAS	2 492 185	97,4
416	FAHRZEUGEN, MASCHINEN, TECHN. BEDARF	5 005	0,2	41	FERTIGWAREN	2 555 800	99,9
		552- 559		40/41	GROSSHANDEL	2 558 581	100
					SONSTIGE DRUCKEREIERZEUGNISSE (OHNE MUSIKALIEN, BEDRUCKTE BEHAELTER)		
401 14	GETREIDE, SAATEN, FUTTERMITTELN	1 729	0,5	412 74	BETTWAREN	336	0,1
401 1	GETREIDE, FUTTER- U. DUENGEMITTELN	1 729	0,5	412 7	HEIM- U. HAUSTEXTIL., BODENBELAEGEN, BETTWAREN	664	0,2
401 3	BLUMEN, PFLANZEN, BLUMENBINDEREIBEDARF	5 757	1,8	412 95	GALANTERIEWAREN, GESCHENKARTIKELN	786	0,2
401	GETREIDE, FUTTER- U. DUENGEMITTELN, TIEREN	7 486	2,4	412 9	LEDER-, TAESCHNER- U. GALANTERIEW. (OH. SCHUHE)	786	0,2
404 1	TECHN. CHEMIKALIEN, ROHROGEN	38	0,0	412	TEXTILIEN, BEKLEIDUNG, SCHUHEN, LEDERWAREN	1 698	0,5
404	TECHN. CHEMIKALIEN, ROHROGEN, KAUTSCHUK	38	0,0	413 14	KLEINEISENWAREN USW	879	0,3
40	ROHSTOFFEN U. HALBWAREN	7 524	2,4	413 15	HAUSRAT A. METALL U. KUNSTSTOFF, ANG	72	0,0
411 1	NAHRUNGSMITTELN, GETRAEN- KEN, TABAKWAREN, OAS	25 139	7,9	413 19	VERPACKUNGSMITTELN A. METALL U. KUNSTSTOFF	187	0,1
411 41	MILCHERZEUGNISSEN, FETTWAREN	1 316	0,4	413 1	METALL- U. KUNSTSTOFF- WAREN, ANG	1 138	0,4
411 46	EIERN	3 124	1,0	413 2	ELEKTROTECHN. ERZEUG- NISSEN, ANG	1 732	0,5
411 4	MILCHERZEUGNISSEN, FETTWAREN, EIERN	4 440	1,4	413 6	MOEBELN, KUNSTGEGEN- STAENDEN U. AE.	654	0,2
411 79	SONST. NAHRUNGSMITTELN, ANG	6 990	2,2	413 8	LACKEN, FARBEN, TAPETEN	7 247	2,3
411 7	SONST. NAHRUNGSMITTELN	6 990	2,2	413	METALLWAREN, EINRICH- TUNGSGEGENSTAENDEN	10 771	3,4
411 81	WEIN	2 954	0,9	414 31	FOTO- U. KINOGERAET., FOTOTECHN. U. -CHEM.MAT.	1 755	0,6
411 8	GETRAENKEN	2 954	0,9	414 3	FEINMECH., FOTO- U. OPTISCHEN ERZEUGNISSEN	1 785	0,6
411 9	TABAKWAREN	559	0,2	414 65	EDELMETALLWAREN, SCHMUCK U. AE.	128	0,0
411	NAHRUNGSMITTELN, GETRAENKEN, TABAKWAREN	40 083	12,6	414 6	UHREN, EDELMETALLWAREN, SCHMUCK U. AE.	128	0,0
412 46	PULLOV., SAEUGL. BEKLEIDG., KURZW. U. AE.	248	0,1	414	FEINMECH. U. OPT. ERZEUGN., SCHMUCK USW	1 883	0,6
412 4	HERREN-, DAMEN- U. KINDERWAESCHE USW	248	0,1	416 11	KRAFTWAGEN	952	0,3
412 71	HEIMTEXTILIEN, BODENBELAEGEN	328	0,1				

\*)NUR WARENBEZUEGE VON UNTERNEHMEN MIT MEHR ALS 1 MILL. DM JAHRESUMSATZ. -1)WARENVERZEICHNIS FUER DIE BINNENHANDELSSTATISTIK, AUSGABE 1978. -2)SYSTEMATIK DER WIRTSCHAFTSZWEIGE, AUSGABE 1979.

8 WARENBEZUEGE IM GROSSHANDEL 1980 NACH WARENARTEN UND WIRTSCHAFTSZWEIGEN \*)

"WB"- NUMMER 1)	WARENART ----- WIRTSCHAFTSGLIEDERUNG	WARENBEZUG		"WB"- NUMMER 1)	WARENART ----- WIRTSCHAFTSGLIEDERUNG	WARENBEZUG	
		1 000 DM	PROZENT			1 000 DM	PROZENT
NUMMER DER SYSTEMATIK 2)				NUMMER DER SYSTEMATIK 2)			
416 14	KRAFTFAHRZEUGTEILEN U. -REIFEN	174	0,1	418 3	LABORBEDARF, MEDIZIN. U. ORTHOPAED. ARTIKELN	448	0,1
416 1	FAHRZEUGEN, FAHRZEUGTEILEN U. -REIFEN	1 126	0,4	418	PHARMAZEUT., KOSMET. U. AE. ERZEUGNISSEN	448	0,1
416 2	LANDMASCHINEN, LANDW. GERAETEN	69	0,0	419 11	SCHREIB- U. DRUCKPAPIER	15 414	4,8
416 44	BUEROMASCHINEN, ADV-GERAETEN U. -EINR.	28 574	9,0	419 13	PAPIER (OH. SCHREIB- U. DRUCKPAPIER)	3 637	1,1
416 49	SONST. MASCHINEN (DH. LAND-U. SPEZIALMASCHINEN)	176	0,1	419 17	SCHREIB- U. PAPIERWAREN, SCHUL- U. BUEROART.	131 601	41,3
416 4	MASCHINEN (OH. LAND- U. SPEZIALMASCHINEN)	28 749	9,0	419 1	PAPIER, PAPPE, SCHREIBWAREN	150 663	47,3
416 53	TECHN. FLEISCHEREIBEDARF	643	0,2	419 41	BUECHERN, FACHZEIT- SCHRIFTEN, MUSIKALIEN	41 776	13,1
416 55	TECHN. BRAUEREI- U. KELLEREIBEDARF	44	0,0	419 45	UNTERHALTUNGSZEITSCHRIF- TEN, ZEITUNGEN	14 324	4,5
416 5	TECHN. SPEZIALBED. F. BEST. WIRTSCHAFTSZWEIGE	687	0,2	419 4	BUECHERN, ZEITSCHRIFTEN, MUSIKALIEN	66 100	17,6
416 61	CHEM. -TECHN. ERZEUGNISSEN	745	0,2	419 81	ROHSTOFFEN, HALB- U. FERTIGWAREN, OAS	1 251	0,4
416 63	HANF- U. HARTFASER- ERZEUGNISSEN	55	0,0	419 83	FERTIGWAREN, DAS	15 999	5,0
416 65	TECHN. BEDARF, ANG	395	0,1	419 8	WAREN VERSCH. ART, OAS	17 260	5,4
416 6	CHEM. -TECHN. ERZEUGNIS- SEN, TECHN. BEDARF, ANG	1 195	0,4	419	PAP., DRUCKERZEUGN., WAREN VERSCH. ART, OAS	223 903	70,4
416	FAHRZEUGEN, MASCHINEN, TECHN. BEDARF	31 826	10,0	41	FERTIGWAREN	310 612	97,6
418 35	LABORBED., SONST. MEDIZIN. U. ORTHOPAED. ART.	448	0,1	40/41	GROSSHANDEL	318 136	100
		57			BUERDORGANISATIONSMITTEL UND -KLEINARTIKEL (OHNE DRUCKEREI- ERZEUGNISSE)		
402 19	SONST. TEXTIL. ROHSTOFFEN U. HALBWAREN	6 834	1,0	411	NAHRUNGSMITTELN, GETRAENKEN, TABAKWAREN	7 736	1,2
402 1	TEXTIL. ROHSTOFFEN U. HALBWAREN	6 834	1,0	412 2	METERWARE F. BEKLEIDUNG U. WAESCHE	15	0,0
402	TEXTIL. ROHSTOFFEN U. HALBWAREN, HAEUTEN USW	6 834	1,0	412 3	OBERBEKLEIDUNG	1 336	0,2
405 7	MINERALOELERZEUGNISSEN	150	0,0	412 45	PULLOV., SAEUGL. BEKLEIDG., KURZW. U. AE.	580	0,1
405	FEST. BRENNSTOFFEN, MINERALOELERZEUGNISSEN	150	0,0	412 4	HERREN-, DAMEN- U. KINDERWAESCHE USW	580	0,1
407 4	BAUSTOFFEN, BAUELEMENTEN A. MINERAL. STOFFEN	948	0,1	412 71	HEIMTEXTILIEN, BODENBELAEGEN	8 170	1,2
407 81	INSTALLATIONSBEDARF F. GAS U. WASSER	225	0,0	412 7	HEIM- U. HAUSTEXTIL., BODENBELAEGEN, BETTWAREN	8 170	1,2
407 8	INSTALL. BEDARF F. GAS, WASSER U. HEIZUNG	225	0,0	412	TEXTILIEN, BEKLEIDUNG, SCHUHEN, LEDERWAREN	10 100	1,6
407	HOLZ, BAUSTOFFEN, INSTALLATIONSBEDARF	1 172	0,2	413 14	KLEINEISENWAREN USW	575	0,1
40	ROHSTOFFEN U. HALBWAREN	8 156	1,2	413 15	HAUSRAT A. METALL U. KUNSTSTOFF, ANG	93	0,0
411 1	NAHRUNGSMITTELN, GETRAEN- KEN, TABAKWAREN, OAS	8 904	0,9	413 19	VERPACKUNGSMITTELN A. METALL U. KUNSTSTOFF	237	0,0
411 79	SONST. NAHRUNGSMITTELN, ANG	1 094	0,2	413 1	METALL- U. KUNSTSTOFF- WAREN, ANG	906	0,1
411 7	SONST. NAHRUNGSMITTELN	1 094	0,2	413 2	ELEKTROTECHN. ERZEUG- NISSEN, ANG	7 071	1,1
411 81	WEIN	667	0,1	413 6	MOEBELN, KUNSTGEGEN- STAENDEN U. AE.	68 406	10,5
411 8	GETRAENKEN	667	0,1	413 71	RUNDFUNK-, FERNSEH- U. PHONOTECHN. GERAETEN	591	0,1
411 9	TABAKWAREN	73	0,0				

\* )NUR WARENBEZUEGE VON UNTERNEHMEN MIT MEHR ALS 1 MILL. DM JAHRESUMSATZ. -1) WARENVERZEICHNIS FUER DIE BINNENHANDELSSTATISTIK, AUSGABE 1978. -2) SYSTEMATIK DER WIRTSCHAFTSZWEIGE, AUSGABE 1979.

8 WARENBEZUEGE IM GROSSHANDEL 1980 NACH WARENARTEN UND WIRTSCHAFTSZWEIGEN \*)

"WB"- NUMMER 1)	WARENART ---	WARENBEZUG		"WB"- NUMMER 1)	WARENART ---	WARENBEZUG	
		1 000 DM	PROZENT			1 000 DM	PROZENT
NUMMER DER SYSTE- MATIK 2)	WIRTSCHAFTSGLIEDERUNG			NUMMER DER SYSTE- MATIK 2)	WIRTSCHAFTSGLIEDERUNG		
413 7	RUNDFUNK-, FERNSEH- U. PHONOTECHN. GERAET. USW	591	0,1	416 61	CHEM.-TECHN. ERZEUGNISSEN	3 970	0,6
413 8	LACKEN, FARBEN, TAPETEN	171	0,0	416 6	CHEM.-TECHN. ERZEUGNIS- SEN, TECHN. BEDARF, ANG	3 970	0,6
413	METALLWAREN, EINRICH- TUNGSGEGENSTAENDEN	77 145	11,8	416	FAHRZEUGEN, MASCHINEN, TECHN. BEDARF	139 178	21,3
414 31	FOTO- U. KINOGERAET., FOTOTECHN. U. -CHEM.MAT.	4 319	0,7	418 1	PHARMAZEUTISCHEN ERZEUGNISSEN	466	0,1
414 3	FEINMECH., FOTO- U. OPTISCHEN ERZEUGNISSEN	4 319	0,7	418	PHARMAZEUT., KOSMET. U. AE. ERZEUGNISSEN	466	0,1
414 61	UHREN	2 747	0,4	419 11	SCHREIB- U. DRUCKPAPIER	4 881	0,7
414 65	EDELMETALLWAREN, SCHMUCK U. AE.	199	0,0	419 13	PAPIER (OH. SCHREIB- U. DRUCKPAPIER)	3 491	0,6
414 6	UHREN, EDELMETALLWAREN, SCHMUCK U. AE.	2 945	0,5	419 15	PAPPE	1 497	0,2
414 94	SPIELWAREN	157	0,0	419 17	SCHREIB- U. PAPIERWAREN, SCHUL- U. BUEROART.	295 568	45,2
414 9	SPIELWAREN, SPORTARTIKELN	157	0,0	419 1	PAPIER, PAPPE, SCHREIBWAREN	305 438	46,7
414	FEINMECH. U. OPT. ERZEUGN., SCHMUCK USW	7 421	1,1	419 41	BUECHERN, FACHZEIT- SCHRIFTEN, MUSIKALIEN	1 629	0,2
416 14	KRAFTFAHRZEUGTEILEN U. -REIFEN	437	0,1	419 4	BUECHERN, ZEITSCHRIFTEN, MUSIKALIEN	1 629	0,2
416 1	FAHRZEUGEN, FAHRZEUGTEILEN U. -REIFEN	437	0,1	419 81	ROHSTOFFEN, HALB- U. FERTIGWAREN, OAS	87	0,0
416 2	LANDMASCHINEN, LANDW. GERAETEN	138	0,0	419 83	FERTIGWAREN, OAS	97 206	14,9
416 42	BAUMASCHINEN, BAUGERAETEN	60	0,0	419 8	WAREN VERSCH. ART, OAS	97 293	14,9
416 44	BUEROMASCHINEN, ADV.-GERAETEN U. -EINR.	128 434	19,6	419	PAP., DRUCKERZEUGN., WAREN VERSCH. ART, OAS	404 359	61,8
416 49	SONST. MASCHINEN (OH. LAND-U.SPEZIALMASCHINEN)	6 140	0,9	41	FERTIGWAREN	646 406	98,8
416 4	MASCHINEN (OH. LAND- U. SPEZIALMASCHINEN)	134 634	20,6	40/41	GROSSHANDEL	654 562	100
		581- 588			BUEROMASCHINEN, DATENVERARBEI- TUNGSGERAETE U. -EINRICHTUNGEN		
405 7	MINERALOELERZEUGNISSEN	150	0,0	412 2	METERWARE F. BEKLEIDUNG U. WAESCHE	8	0,0
405	FEST. BRENNSTOFFEN, MINERALOELERZEUGNISSEN	150	0,0	412 3	OBERBEKLEIDUNG	64	0,0
407 4	BAUSTOFFEN, BAUELEMENTEN A. MINERAL. STOFFEN	367	0,0	412 71	HEIMTEXTILIEN, BODENBELAEGEN	397	0,0
407	HOLZ, BAUSTOFFEN, INSTALLATIONSBEDARF	367	0,0	412 7	HEIM- U. HAUSTEXTIL., BODENBELAEGEN, BETTWAREN	397	0,0
40	ROHSTOFFEN U. HALBWAREN	517	0,0	412	TEXTILIEN, BEKLEIDUNG, SCHUHEN, LEDERWAREN	469	0,0
411 1	NAHRUNGSMITTELN, GETRAEN- KEN, TABAKWAREN, OAS	4 479	0,1	413 14	KLEINEISENWAREN USW	740	0,0
411 41	MILCHERZEUGNISSEN, FETTWAREN	10 527	0,4	413 1	METALL- U. KUNSTSTOFF- WAREN, ANG	740	0,0
411 4	MILCHERZEUGNISSEN, FETTWAREN, EIERN	10 527	0,4	413 2	ELEKTROTECHN. ERZEUG- NISSEN, ANG	218 088	7,3
411 61	KAFFEE, TEE, ROHKAKAO	3 292	0,1	413 6	MOEBELN, KUNSTGEGEN- STAENDEN U. AE.	91 724	3,1
411 6	KAFFEE, TEE, ROHKAKAO, GEWUERZEN	3 292	0,1	413 71	RUNDFUNK-, FERNSEH- U. PHONOTECHN. GERAETEN	27 986	0,9
411 79	SONST. NAHRUNGSMITTELN, ANG	166	0,0	413 7	RUNDFUNK-, FERNSEH- U. PHONOTECHN. GERAET. USW	27 986	0,9
411 7	SONST. NAHRUNGSMITTELN	166	0,0	413 8	LACKEN, FARBEN, TAPETEN	342	0,0
411 9	TABAKWAREN	459	0,0	413	METALLWAREN, EINRICH- TUNGSGEGENSTAENDEN	338 879	11,3
411	NAHRUNGSMITTELN, GETRAENKEN, TABAKWAREN	18 923	0,6				

\*1)NUR WARENBEZUEGE VON UNTERNEHMEN MIT MEHR ALS 1 MILL. DM JAHRESUMSATZ. -1)WARENVERZEICHNIS FUER DIE BINNENHANDELSSTATISTIK, AUSGABE 1978. -2)SYSTEMATIK DER WIRTSCHAFTSZWEIGE, AUSGABE 1979.

8 WARENBEZUEGE IM GROSSHANDEL 1980 NACH WARENARTEN UND WIRTSCHAFTSZWEIGEN \*)

"WB"- NUMMER 1)	WARENART ----- WIRTSCHAFTSGLIEDERUNG	WARENBEZUG		"WB"- NUMMER 1)	WARENART ----- WIRTSCHAFTSGLIEDERUNG	WARENBEZUG	
		1 000 DM	PROZENT			1 000 DM	PROZENT
NUMMER DER SYSTEMATIK 2)				NUMMER DER SYSTEMATIK 2)			
414 31	FOTO- U. KINOGERAET., FOTOTECHN. U. -CHEM.MAT.	79 784	2,7	416 6	CHEM.-TECHN. ERZEUGNIS- SEN, TECHN. BEDARF, ANG	10 470	0,4
414 35	SONST. FEINMECH. U. OPT. ERZEUGNISSEN	125	0,0	416	FAHRZEUGEN, MASCHINEN, TECHN. BEDARF	2 348 101	78,6
414 3	FEINMECH., FOTO- U. OPTISCHEN ERZEUGNISSEN	79 908	2,7	418 35	LABORBED., SONST. MEDIZIN. U. ORTHOPAED. ART.	661	0,0
414 61	UHREN	865	0,0	418 3	LABORBEDARF, MEDIZIN. U. ORTHOPAED. ARTIKELN	661	0,0
414 65	EDELMETALLWAREN, SCHMUCK U. AE.	199	0,0	418 8	WASCH-, PUTZ- U. REINIGUNGSMITTELN	152	0,0
414 6	UHREN, EDELMETALLWAREN, SCHMUCK U. AE.	1 064	0,0	418	PHARMAZEUT., KOSMET. U. AE. ERZEUGNISSEN	813	0,0
414	FEINMECH. U. OPT. ERZEUGN., SCHMUCK USW	80 972	2,7	419 11	SCHREIB- U. DRUCKPAPIER	18 639	0,6
416 17	KRAFTRAEDERN, FAHR- RAEDERN, FAHRRAEDERTEILEN	75	0,0	419 13	PAPIER (OH. SCHREIB- U. DRUCKPAPIER)	421	0,0
416 19	SONST. FAHRZEUGEN U. DEREN TEILEN	1 695	0,1	419 17	SCHREIB- U. PAPIERWAREN, SCHUL- U. BUEROART.	100 026	3,3
416 1	FAHRZEUGEN, FAHRZEUGTEILEN U. -REIFEN	1 769	0,1	419 1	PAPIER, PAPPE, SCHREIBWAREN	119 289	4,0
416 2	LANDMASCHINEN, LANDW. GERAETEN	138	0,0	419 81	ROHSTOFFEN, HALB- U. FERTIGWAREN, OAS	171	0,0
416 42	BAUMASCHINEN, BAUGERAETEN	60	0,0	419 83	FERTIGWAREN, OAS	79 322	2,7
416 44	BUEROMASCHINEN, ADV-GERAETEN U. -EINR.	2 321 322	77,7	419 8	WAREN VERSCH. ART, OAS	79 493	2,7
416 49	SONST. MASCHINEN (OH. LAND-U.SPEZIALMASCHINEN)	14 341	0,5	419	PAP., DRUCKERZEUGN., WAREN VERSCH. ART, OAS	198 782	6,7
416 4	MASCHINEN (OH. LAND- U. SPEZIALMASCHINEN)	2 335 723	78,2	41	FERTIGWAREN	2 986 939	100,0
416 65	TECHN. BEDARF, ANG	10 470	0,4	40/41	GROSSHANDEL	2 987 456	100
		589			BUEROMOEBEL		
405 4	FEST. BRENNSTOFFEN	1 493	0,2	411 9	TABAKWAREN	661	0,1
405 7	MINERALOELERZEUGNISSEN	160	0,0	411	NAHRUNGSMITTELN, GETRAENKEN, TABAKWAREN	2 134	0,3
405	FEST. BRENNSTOFFEN, MINERALOELERZEUGNISSEN	1 643	0,2	412 3	OBERBEKLEIDUNG	576	0,1
406 75	NE-METALLHALBZEUG	1 340	0,2	412	TEXTILIEN, BEKLEIDUNG, SCHUHEN, LEDERWAREN	576	0,1
406 7	NE-METALLEN U. -HALBZEUG	1 340	0,2	413 14	KLEINEISENWAREN USW	329	0,0
406	ERZEN, STAHL, NE-METALLEN USW	1 340	0,2	413 15	HAUSRAT A. METALL U. KUNSTSTOFF, ANG	119	0,0
407 11	ROHHOLZ	140	0,0	413 16	SONST. METALL- U. KUNSTSTOFFWAREN, ANG	696	0,1
407 1	HOLZ U. -HALBWAREN, BAUELEMENTEN A. HOLZ	140	0,0	413 19	VERPACKUNGSMITTELN A. METALL U. KUNSTSTOFF	3 560	0,5
407 4	BAUSTOFFEN, BAUELEMENTEN A. MINERAL. STOFFEN	147	0,0	413 1	METALL- U. KUNSTSTOFF- WAREN, ANG	4 703	0,7
407 81	INSTALLATIONSBEDARF F. GAS U. WASSER	45	0,0	413 2	ELEKTROTECHN. ERZEUG- NISSEN, ANG	-	-
407 8	INSTALL. BEDARF F. GAS, WASSER U. HEIZUNG	45	0,0	413 6	MOEBELN, KUNSTGEGEN- STAENDEN U. AE.	361 268	54,9
407	HOLZ, BAUSTOFFEN, INSTALLATIONSBEDARF	331	0,1	413 8	LACKEN, FARBEN, TAPETEN	114	0,0
40	ROHSTOFFEN U. HALBWAREN	3 314	0,5	413	METALLWAREN, EINRICH- TUNGSGEGENSTAENDEN	366 085	55,6
411 61	KAFFEE, TEE, ROHKAKAD	292	0,0	414 31	FOTO- U. KINOGERAET., FOTOTECHN. U. -CHEM.MAT.	832	0,1
411 6	KAFFEE, TEE, ROHKAKAD, GEMUERZEN	292	0,0	414 35	SONST. FEINMECH. U. OPT. ERZEUGNISSEN	667	0,1
411 71	MEHL	1 261	0,2				
411 7	SONST. NAHRUNGSMITTELN	1 261	0,2				

\*)NUR WARENBEZUEGE VON UNTERNEHMEN MIT MEHR ALS 1 MILL. DM JAHRESUMSATZ. -1)WARENVERZEICHNIS FUER DIE BINNENHANDELSSTATISTIK, AUSGABE 1978. -2)SYSTEMATIK DER WIRTSCHAFTSZWEIGE, AUSGABE 1979.

8 WARENBEZUEGE IM GROSSHANDEL 1980 NACH WARENARTEN UND WIRTSCHAFTSZWEIGEN \*)

"WB"- NUMMER 1)	WARENART ---	WARENBEZUG		"WB"- NUMMER 1)	WARENART ---	WARENBEZUG	
		1 000 DM	PROZENT			1 000 DM	PROZENT
NUMMER DER SYSTE- MATIK 2)	WIRTSCHAFTSGLIEDERUNG			NUMMER DER SYSTE- MATIK 2)	WIRTSCHAFTSGLIEDERUNG		
	GROSSHANDEL MIT ...	1 000 DM	PROZENT		GROSSHANDEL MIT ...	1 000 DM	PROZENT
414 3	FEINMECH., FOTO- U. OPTISCHEN ERZEUGNISSEN	1 499	0,2	418 3	LABORBEDARF, MEDIZIN. U. ORTHOPAED. ARTIKELN	4 986	0,8
414	FEINMECH. U. OPT. ERZEUGN., SCHMUCK USW	1 499	0,2	418	PHARMAZEUT., KOSMET. U. AE. ERZEUGNISSEN	5 119	0,8
416 2	LANDMASCHINEN, LANDW. GERAETEN	229	0,0	419 11	SCHREIB- U. DRUCKPAPIER	54	0,0
416 44	BUEROMASCHINEN, ADV-GERAETEN U.-EINR.	114 946	17,5	419 13	PAPIER (OH. SCHREIB- U. DRUCKPAPIER)	241	0,0
416 49	SONST. MASCHINEN (OH. LAND-U. SPEZIALMASCHINEN)	2 010	0,3	419 17	SCHREIB- U. PAPIERWAREN, SCHUL- U. BUEROART.	140 803	21,4
416 4	MASCHINEN (OH. LAND- U. SPEZIALMASCHINEN)	116 956	17,8	419 1	PAPIER, PAPPE, SCHREIBWAREN	141 098	21,4
416 65	TECHN. BEDARF, ANG	2 743	0,4	419 81	ROHSTOFFEN, HALB- U. FERTIGWAREN, DAS	173	0,0
416 6	CHEM.-TECHN. ERZEUGNIS- SEN, TECHN. BEDARF, ANG	2 743	0,4	419 83	FERTIGWAREN, DAS	18 494	2,8
416	FAHRZEUGEN, MASCHINEN, TECHN. BEDARF	119 928	18,2	419 8	WAREN VERSCH. ART, DAS	18 667	2,8
418 1	PHARMAZEUTISCHEN ERZEUGNISSEN	134	0,0	419	PAP., DRUCKERZEUGN., WAREN VERSCH. ART, DAS	159 766	24,3
418 35	LABORBED., SONST. MEDIZIN. U. ORTHOPAED. ART.	4 986	0,8	41	FERTIGWAREN	655 106	99,5
				40/41	GROSSHANDEL	658 421	100
					PAPIER, PAPIERWAREN, SCHREIB- UND ZEICHENARTIKEL, DRUCKE- REIERZEUGNISSE, BUEROORGANI- SATIONSMITTEL, -MASCHINEN UND -MOEBEL		
401 11	GETREIDE, FUTTER- U. DUENGEMITTELN, DAS	277	0,0	405 4	FEST. BRENNSTOFFEN	1 493	0,0
401 14	GETREIDE, SAATEN, FUTTERMITTELN	6 448	0,0	405 7	MINERALOELERZEUGNISSEN	5 818	0,0
401 17	DUENGEMITTELN	2 431	0,0	405	FEST. BRENNSTOFFEN, MINERALOELERZEUGNISSEN	7 311	0,0
401 1	GETREIDE, FUTTER- U. DUENGEMITTELN	9 156	0,1	406 45	EISEN (OH. ROMEISEN) U. STAHL U. -HALBZEUG	6 877	0,0
401 3	BLUMEN, PFLANZEN, BLUMENBINDEREIBEDARF	14 147	0,1	406 4	EISEN U. STAHL U. -HALBZEUG	6 877	0,0
401 51	LEBENDEM VIEH	389	0,0	406 75	NE-METALLHALBZEUG	1 340	0,0
401 55	SONST. LEBENDEN TIEREN, ZOOLOG. BEDARF	83	0,0	406 7	NE-METALLEN U. -HALBZEUG	1 340	0,0
401 5	LEBENDEN TIEREN, ZOOLOG. BEDARF	472	0,0	406	ERZEN, STAHL, NE-METALLEN USW	8 217	0,1
401	GETREIDE, FUTTER- U. DUENGEMITTELN, TIEREN	23 776	0,2	407 11	ROHHOLZ	783	0,0
402 11	GARNEN (OH. HAND- ARBEITSGARNE U. AE.)	5 610	0,0	407 14	SCHNITTHOLZ	32	0,0
402 14	WOLLE, TIERHAAREN	31 408	0,2	407 17	SONST. HOLZHALBWAREN, BAUELEMENTEN A. HOLZ	849	0,0
402 19	SONST. TEXTIL. ROHSTOFFEN U. HALBWAREN	6 834	0,0	407 1	HOLZ U. -HALBWAREN, BAUELEMENTEN A. HOLZ	1 664	0,0
402 1	TEXTIL. ROHSTOFFEN U. HALBWAREN	43 852	0,3	407 4	BAUSTOFFEN, BAUELEMENTEN A. MINERAL. STOFFEN	6 755	0,0
402 5	HAEUTEN, FELLE	462	0,0	407 6	FLACHGLAS	4 258	0,0
402	TEXTIL. ROHSTOFFEN U. HALBWAREN, HAEUTEN USW	44 314	0,3	407 81	INSTALLATIONSBEDARF F. GAS U. WASSER	314	0,0
404 1	TECHN. CHEMIKALIEN, ROHDROGEN	797	0,0	407 85	INSTALLATIONSBEDARF F. HEIZUNG	4 194	0,0
404 5	ROHEN TECHN. FETTEN U. OLEN, KAUTSCHUK	498	0,0	407 8	INSTALL. BEDARF F. GAS, WASSER U. HEIZUNG	4 508	0,0
404	TECHN. CHEMIKALIEN, ROHDROGEN, KAUTSCHUK	1 295	0,0	407	HOLZ, BAUSTOFFEN, INSTALLATIONSBEDARF	17 185	0,1
				408 31	EISEN- U. STAHLSCROTT	660	0,0
				408 35	NE-METALLSCROTT	300	0,0

\*) NUR WARENBEZUEGE VON UNTERNEHMEN MIT MEHR ALS 1 MILL. DM JAHRESUMSATZ. -1) WARENVERZEICHNIS FUER DIE BINNENHANDELSSTATISTIK, AUSGABE 1978. -2) SYSTEMATIK DER WIRTSCHAFTSZWEIGE, AUSGABE 1979.

8 WARENBEZUEGE IM GROSSHANDEL 1980 NACH WARENARTEN UND WIRTSCHAFTSZWEIGEN \*)

"WB"- NUMMER 1)	WARENART ---	WARENBEZUG		"WB"- NUMMER 1)	WARENART ---	WARENBEZUG	
		1 000 DM	PROZENT			1 000 DM	PROZENT
NUMMER DER SYSTE- MATIK 2)	WIRTSCHAFTSGLIEDERUNG			NUMMER DER SYSTE- MATIK 2)	WIRTSCHAFTSGLIEDERUNG		
	GROSSHANDEL MIT ...	1 000 DM	PROZENT		GROSSHANDEL MIT ...	1 000 DM	PROZENT
408 3	SCHROTT	959	0,0	412 7	HEIM- U. HAUSTEXTIL., BODENBELAEGEN, BETTWAREN	12 780	0,1
408 74	LUMPEN, TEXTIL., RESTSTOFFEN	1 353	0,0	412 8	SCHUHEN	1 631	0,0
408 77	ALTPAPIER U. -PAPPE, RESTSTF. A. PAPIER U. PAPPE	6 093	0,0	412 95	GALANTERIEWAREN, GESCHENKARTIKELN	9 009	0,1
408 7	SONST. ALTMATERIALIEN U. RESTSTOFFEN	7 446	0,0	412 9	LEDER-, TAESCHNER- U. GALANTERIEW. (OH. SCHUHE)	9 009	0,1
408	ALTMATERIAL, RESTSTOFFEN	8 406	0,1	412	TEXTILIEN, BEKLEIDUNG, SCHUHEN, LEDERWAREN	41 882	0,3
40	ROHSTOFFEN U. HALBWAREN	110 504	0,7	413 11	METALL- U. KUNSTSTOFF- WAREN, OAS	11 697	0,1
411 1	NAHRUNGSMITTELN, GETRAEN- KEN, TABAKWAREN, OAS	381 712	2,4	413 14	KLEINEISENWAREN USW	4 740	0,0
411 25	GEMUESE, OBST, FRUECHTEN	3 124	0,0	413 15	HAUSRAT A. METALL U. KUNSTSTOFF, ANG	5 628	0,0
411 2	SPEISE- U. INDUSTRIE- KARTOFFELN, GEMUESE, OBST	3 124	0,0	413 16	SONST. METALL- U. KUNSTSTOFFWAREN, ANG	1 375	0,0
411 36	SUESSWAREN	11 674	0,1	413 19	VERPACKUNGSMITTELN A. METALL U. KUNSTSTOFF	161 063	1,0
411 3	ZUCKER, SUESSWAREN	11 674	0,1	413 1	METALL- U. KUNSTSTOFF- WAREN, ANG	184 704	1,2
411 41	MILCHERZEUGNISSEN, FETTWAREN	49 803	0,3	413 2	ELEKTROTECHN. ERZEUG- NISSEN, ANG	234 468	1,5
411 45	EIERN	5 065	0,0	413 3	FEINKERAMIK U. GLASWAREN F. D. HAUSHALT	2 105	0,0
411 4	MILCHERZEUGNISSEN, FETTWAREN, EIERN	55 868	0,4	413 6	MOEBELN, KUNSTGEGEN- STAENDEN U. AE.	580 991	3,7
411 51	WILD, GEFLUEGEL	2 089	0,0	413 71	RUNDFUNK-, FERNSEH- U. PHONOTECHN. GERAETEN	32 417	0,2
411 55	FLEISCH, FLEISCHWAREN	6 556	0,0	413 75	MUSIKINSTRUMENTEN	108	0,0
411 5	WILD, GEFLUEGEL, FLEISCH, FLEISCHWAREN	8 645	0,1	413 7	RUNDFUNK-, FERNSEH- U. PHONOTECHN. GERAET. USW	32 526	0,2
411 61	KAFFEE, TEE, ROHKAKAO	45 115	0,3	413 8	LACKEN, FARBEN, TAPETEN	14 585	0,1
411 6	KAFFEE, TEE, ROHKAKAO, GEWUERZEN	45 115	0,3	413	METALLWAREN, EINRICH- TUNGSGEGENSTAENDEN	1 049 380	6,6
411 71	MEHL	11 091	0,1	414 31	FOTO- U. KINOGERAET., FOTOTECHN. U. -CHEM. MAT.	92 535	0,6
411 75	FISCHEN, FISCH- ERZEUGNISSEN	115	0,0	414 35	SONST. FEINMECH. U. OPT. ERZEUGNISSEN	2 640	0,0
411 79	SONST. NAHRUNGSMITTELN, ANG	79 700	0,5	414 3	FEINMECH., FOTO- U. OPTISCHEN ERZEUGNISSEN	95 177	0,6
411 7	SONST. NAHRUNGSMITTELN	90 906	0,6	414 61	UHREN	3 666	0,0
411 81	WEIN	18 043	0,1	414 65	EDELMETALLWAREN, SCHMUCK U. AE.	1 345	0,0
411 83	SPIRITUOSEN	4 328	0,0	414 6	UHREN, EDELMETALLWAREN, SCHMUCK U. AE.	5 013	0,0
411 87	BIER, ALKOHOLFRR. GETRAENKEN	3 197	0,0	414 94	SPIELWAREN	26 840	0,2
411 8	GETRAENKEN	25 567	0,2	414 9	SPIELWAREN, SPORTARTIKELN	26 840	0,2
411 9	TABAKWAREN	23 729	0,2	414	FEINMECH. U. OPT. ERZEUGN., SCHMUCK USW	127 030	0,8
411	NAHRUNGSMITTELN, GETRAENKEN, TABAKWAREN	646 341	4,1	416 11	KRAFTWAGEN	952	0,0
412 1	TEXTIL., BEKLEIDG., SCHUHEN, LEDERWAREN, OAS	5 323	0,0	416 14	KRAFTFAHRZEUGTEILEN U. -REIFEN	1 117	0,0
412 2	METERWARE F. BEKLEIDUNG U. WAESCHE	312	0,0	416 17	KRAFTRAEDERN, FAHR- RAEDERN, FAHRRAEDTEILEN	75	0,0
412 3	OBERBEKLEIDUNG	2 531	0,0	416 19	SONST. FAHRZEUGEN U. DEREN TEILEN	1 695	0,0
412 45	PULLOV., SAEUGL., BEKLEIDG., KURZW. U. AE.	10 295	0,1	416 1	FAHRZEUGEN, FAHRZEUGTEILEN U. -REIFEN	3 836	0,0
412 4	HERREN-, DAMEN- U. KINDERWAESCHE USW	10 295	0,1				
412 71	HEIMTEXTILIEN, BODENBELAEGEN	12 444	0,1				
412 74	BETTWAREN	336	0,0				

\*) NUR WARENBEZUEGE VON UNTERNEHMEN MIT MEHR ALS 1 MILL. DM JAHRESUMSATZ. -1) WARENVERZEICHNIS FUER DIE BINNENHANDELSSTATISTIK, AUSGABE 1978. -2) SYSTEMATIK DER WIRTSCHAFTSZWEIGE, AUSGABE 1979.



8 WARENBEZUEGE IM GROSSHANDEL 1980 NACH WARENARTEN UND WIRTSCHAFTSZWEIGEN \*)

"WB"- NUMMER 1)	WARENART ----- WIRTSCHAFTSGLIEDERUNG	WARENBEZUG		"WB"- NUMMER 1)	WARENART ----- WIRTSCHAFTSGLIEDERUNG	WARENBEZUG	
		1 000 DM	PROZENT			1 000 DM	PROZENT
NUMMER DER SYSTE- MATIK 2)	GROSSHANDEL MIT ...	1 000 DM	PROZENT	NUMMER DER SYSTE- MATIK 2)	GROSSHANDEL MIT ...	1 000 DM	PROZENT
416 2	LANDMASCHINEN, LANDW. GERAETEN	1 869	0,0	418 5	FRISEURBEDARF	509	0,0
416 42	BAUMASCHINEN, BAUGERAETEN	120	0,0	418 6	KOSMET. ERZEUGN., KOERPERPFLEGEMITTELN	46 515	0,3
416 44	BUEROMASCHINEN, ADV-GERAETEN U. -EINR.	2 698 784	17,1	418 8	WASCH-, PUTZ- U. REINIGUNGSMITTELN	13 331	0,1
416 49	SONST. MASCHINEN (OH. LAND-U. SPEZIALMASCHINEN)	43 066	0,3	418	PHARMAZEUT., KOSMET. U. AE. ERZEUGNISSEN	67 824	0,4
416 4	MASCHINEN (OH. LAND- U. SPEZIALMASCHINEN)	2 741 970	17,3	419 11	SCHREIB- U. DRUCKPAPIER	3 578 051	22,6
416 51	TECHN. BAECKEREIBEDARF	2 880	0,0	419 13	PAPIER (OH. SCHREIB- U. DRUCKPAPIER)	991 160	6,3
416 53	TECHN. FLEISCHEREIBEDARF	8 215	0,1	419 15	PAPPE	239 310	1,5
416 55	TECHN. BRAUEREI- U. KELLEREIBEDARF	3 351	0,0	419 17	SCHREIB- U. PAPIERWAREN, SCHUL- U. BUEROART.	1 980 379	12,5
416 5	TECHN. SPEZIALBED. F. BEST. WIRTSCHAFTSZWEIGE	14 447	0,1	419 1	PAPIER, PAPPE, SCHREIBWAREN	6 788 901	42,9
416 61	CHEM.-TECHN. ERZEUGNISSEN	7 519	0,0	419 41	BUECHERN, FACHZEIT- SCHRIFTEN, MUSIKALIEN	1 298 734	8,2
416 63	HANF- U. HARTFASER- ERZEUGNISSEN	2 250	0,0	419 45	UNTERHALTUNGSZEITSCHRIF- TEN, ZEITUNGEN	2 358 604	14,9
416 65	TECHN. BEDARF, ANG	21 337	0,1	419 4	BUECHERN, ZEITSCHRIFTEN, MUSIKALIEN	3 657 338	23,1
416 6	CHEM.-TECHN. ERZEUGNIS- SEN, TECHN. BEDARF, ANG	31 106	0,2	419 81	ROHSTOFFEN, HALB- U. FERTIGWAREN, OAS	5 753	0,0
416 9	VERPACKUNGSGLAS U. -KERAMIK	10 158	0,1	419 82	ROHSTOFFEN U. HALBWAREN , OAS	24 155	0,2
416	FAHRZEUGEN, MASCHINEN, TECHN. BEDARF	2 803 389	17,7	419 83	FERTIGWAREN, OAS	486 168	3,1
418 1	PHARMAZEUTISCHEN ERZEUGNISSEN	757	0,0	419 8	WAREN VERSCH. ART, OAS	515 076	3,3
418 31	DENTALBEDARF	315	0,0	419	PAP., DRUCKERZEUGN., WAREN VERSCH. ART, OAS	10 962 315	69,3
418 35	LABORBED., SONST. MEDIZIN. U. ORTHOPAED. ART.	6 398	0,0	41	FERTIGWAREN	15 698 160	99,3
418 3	LABORBEDARF, MEDIZIN. U. ORTHOPAED. ARTIKELN	6 713	0,0	40/41	GROSSHANDEL	15 808 664	100
		72- 76			ANSTRICHFARBEN, LACKE, TAPETEN (AUCH KLEBSTOFFE, BODENSPACH- TEL, MALERPINSEL U. -BUERSTEN)		
401 11	GETREIDE, FUTTER- U. DUENGEMITTELN, OAS	1 735	0,1	406 45	EISEN (OH. ROHEISEN) U. STAHL U. -HALBZEUG	295	0,0
401 14	GETREIDE, SAATEN, FUTTERMITTELN	1 195	0,0	406 4	EISEN U. STAHL U. -HALBZEUG	295	0,0
401 1	GETREIDE, FUTTER- U. DUENGEMITTELN	2 931	0,1	406 75	NE-METALLHALBZEUG	583	0,0
401 3	BLUMEN, PFLANZEN, BLUMENBINDEREBEDARF	349	0,0	406 7	NE-METALLEN U. -HALBZEUG	583	0,0
401	GETREIDE, FUTTER- U. DUENGEMITTELN, TIEREN	3 280	0,1	406	ERZEN, STAHL, NE-METALLEN USW	878	0,0
402 5	HAEUTEN, FELLEN	339	0,0	407 11	ROHHOLZ	386	0,0
402	TEXTIL. ROHSTOFFEN U. HALBWAREN, HAEUTEN USW	339	0,0	407 14	SCHNITTHOLZ	3 496	0,1
404 1	TECHN. CHEMIKALIEN, ROHDROGEN	15 613	0,6	407 17	SONST. HOLZHALBWAREN, BAUELEMENTEN A. HOLZ	8 199	0,3
404	TECHN. CHEMIKALIEN, ROHDROGEN, KAUTSCHUK	15 613	0,6	407 1	HOLZ U. -HALBWAREN, BAUELEMENTEN A. HOLZ	12 083	0,5
405 4	FEST. BRENNSTOFFEN	2 724	0,1	407 4	BAUSTOFFEN, BAUELEMENTEN A. MINERAL. STOFFEN	49 390	2,0
405 7	MINERALOELERZEUGNISSEN	34 456	1,4	407 6	FLACHGLAS	6 442	0,3
405	FEST. BRENNSTOFFEN, MINERALOELERZEUGNISSEN	37 180	1,5	407 81	INSTALLATIONSBEDARF F. GAS U. WASSER	41	0,0
				407 85	INSTALLATIONSBEDARF F. HEIZUNG	35 335	1,4

\*)NUR WARENBEZUEGE VON UNTERNEHMEN MIT MEHR ALS 1 MILL. DM JAHRESUMSATZ. -1)WARENVERZEICHNIS FUER DIE BINNENHANDELSSTATISTIK, AUSGABE 1978. -2)SYSTEMATIK DER WIRTSCHAFTSZWEIGE, AUSGABE 1979.

8 WARENBEZUEGE IM GROSSHANDEL 1980 NACH WARENARTEN UND WIRTSCHAFTSZWEIGEN \*)

"WB"- NUMMER 1)	WARENART ---	WARENBEZUG		"WB"- NUMMER 1)	WARENART ---	WARENBEZUG	
		1 000 DM	PROZENT			1 000 DM	PROZENT
NUMMER DER SYSTE- MATIK 2)	WIRTSCHAFTSGLIEDERUNG			NUMMER DER SYSTE- MATIK 2)	WIRTSCHAFTSGLIEDERUNG		
	GROSSHANDEL MIT ...	1 000 DM	PROZENT		GROSSHANDEL MIT ...	1 000 DM	PROZENT
407 8	INSTALL. BEDARF F. GAS, WASSER U. HEIZUNG	35 376	1,4	416 17	KRAFTRAEDErn, FAHR- RAEDERN, FAHRRADTEILEN	65	0,0
407	HOLZ, BAUSTOFFEN, INSTALLATIONSBEDARF	103 291	4,2	416 19	SONST. FAHRZEUGEN U. DEREN TEILEN	1 388	0,1
40	ROHSTOFFEN U. HALBWAREN	160 581	6,5	416 1	FAHRZEUGEN, FAHRZEUGTEILEN U.-REIFEN	48 089	1,9
411 1	NAHRUNGSMITTELN, GETRAEN- KEN, TABAKWAREN, OAS	54 718	2,2	416 2	LANDMASCHINEN, LANDW. GERAETEN	1 172	0,0
411 55	FLEISCH, FLEISCHWAREN	179	0,0	416 42	BAUMASCHINEN, BAUGERAETEN	1 692	0,1
411 5	WILD, GEFLUEGEL, FLEISCH, FLEISCHWAREN	179	0,0	416 44	BUEROMASCHINEN, ADV-GERAETEN U.-EINR.	2 939	0,1
411 79	SONST. NAHRUNGSMITTELN, ANG	5 140	0,2	416 49	SONST. MASCHINEN (OH. LAND-U. SPEZIALMASCHINEN)	5 216	0,2
411 7	SONST. NAHRUNGSMITTELN	5 140	0,2	416 4	MASCHINEN (OH. LAND- U. SPEZIALMASCHINEN)	9 847	0,4
411 81	WEIN	106	0,0	416 51	TECHN. BAECKEREIBEDARF	177	0,0
411 8	GETRAENKEN	106	0,0	416 55	TECHN. BRAUEREI- U. KELLEREIBEDARF	101	0,0
411	NAHRUNGSMITTELN, GETRAENKEN, TABAKWAREN	60 143	2,4	416 5	TECHN. SPEZIALBED. F. BEST. WIRTSCHAFTSZWEIGE	278	0,0
412 1	TEXTIL., BEKLEIDG., SCHUHEN, LEDERWAREN, OAS	2 693	0,1	416 51	CHEM.-TECHN.ERZEUGNISSEN	45 197	1,8
412 2	METERWARE F. BEKLEIDUNG U. WAESCHE	293	0,0	416 55	TECHN. BEDARF, ANG	7 705	0,3
412 71	HEIMTEXTILIEN, BODENBELAEGEN	98 700	4,0	416 57	SCHUHMACHERBEDARF	609	0,0
412 7	HEIM- U. HAUSTEXTIL., BODENBELAEGEN, BETTWAREN	98 700	4,0	416 5	CHEM.-TECHN. ERZEUGNIS- SEN, TECHN. BEDARF, ANG	53 511	2,2
412	TEXTILIEN, BEKLEIDUNG, SCHUHEN, LEDERWAREN	101 585	4,1	416	FAHRZEUGEN, MASCHINEN, TECHN. BEDARF	112 897	4,6
413 11	METALL- U. KUNSTSTOFF- WAREN, OAS	5 848	0,3	418 1	PHARMAZEUTISCHEN ERZEUGNISSEN	3 572	0,1
413 14	KLEINEISENWAREN USW	13 071	0,5	418 5	KOSMET. ERZEUGN., KOERPERPFLEGE MITTELN	264	0,0
413 15	HAUSRAT A. METALL U. KUNSTSTOFF, ANG	573	0,0	418 8	WASCH-, PUTZ- U. REINIGUNGSMITTELN	13 709	0,6
413 18	SONST. METALL- U. KUNSTSTOFFWAREN, ANG	7 132	0,3	418	PHARMAZEUT., KOSMET. U. AE. ERZEUGNISSEN	17 546	0,7
413 1	METALL- U. KUNSTSTOFF- WAREN, ANG	27 724	1,1	419 11	SCHREIB- U. DRUCKPAPIER	555	0,0
413 3	FEINKERAMIK U. GLASWAREN F. D. HAUSHALT	675	0,0	419 13	PAPIER (OH. SCHREIB- U. DRUCKPAPIER)	5 208	0,2
413 6	MOEBELN, KUNSTGEGEN- STAENDEN U. AE.	1 826	0,1	419 17	SCHREIB- U. PAPIERWAREN, SCHUL- U. BUEROART.	2 665	0,1
413 71	RUNDFUNK-, FERNSEH- U. PHONOTECHN. GERAETEN	344	0,0	419 1	PAPIER, PAPPE, SCHREIBWAREN	8 427	0,3
413 75	MUSIKINSTRUMENTEN	1 585	0,1	419 81	ROHSTOFFEN, HALB- U. FERTIGWAREN, OAS	10 888	0,4
413 7	RUNDFUNK-, FERNSEH- U. PHONOTECHN. GERAET. USW	2 030	0,1	419 82	ROHSTOFFEN U. HALBWAREN ,OAS	37	0,0
413 8	LACKEN, FARBEN, TAPETEN	1 872 421	75,5	419 83	FERTIGWAREN, OAS	102 696	4,1
413	METALLWAREN, EINRICH- TUNGSGEGENSTAENDEN	1 904 575	76,8	419 8	WAREN VERSCH. ART, OAS	113 622	4,6
416 11	KRAFTWAGEN	143	0,0	419	PAP., DRUCKERZEUGN., WAREN VERSCH. ART, OAS	122 048	4,9
416 14	KRAFTFAHRZEUGTEILEN U. -REIFEN	46 492	1,9	41	FERTIGWAREN	2 318 996	93,5
				40/41	GROSSHANDEL	2 479 576	100
		770			KRAFTWAGEN		
401 11	GETREIDE, FUTTER- U. DUENGENMITTELN, OAS	58 491	0,4	401 14	GETREIDE, SAATEN, FUTTERMITTELN	22 506	0,2
				401 17	DUENGENMITTELN	243	0,0

\*)NUR WARENBEZUEGE VON UNTERNEHMEN MIT MEHR ALS 1 MILL. DM JAHRESUMSATZ. -1)WARENVERZEICHNIS FUER DIE BINNENHANDELSSTATISTIK, AUSGABE 1978. -2)SYSTEMATIK DER WIRTSCHAFTSZWEIGE, AUSGABE 1979.

8 WARENBEZUEGE IM GROSSHANDEL 1980 NACH WARENARTEN UND WIRTSCHAFTSZWEIGEN \*)

"WB"- NUMMER 1)	WARENART ----- WIRTSCHAFTSGLIEDERUNG	WARENBEZUG		"WB"- NUMMER 1)	WARENART ----- WIRTSCHAFTSGLIEDERUNG	WARENBEZUG	
		1 000 DM	PROZENT			1 000 DM	PROZENT
NUMMER DER SYSTE- MATIK 2)	GROSSHANDEL MIT ...			NUMMER DER SYSTE- MATIK 2)	GROSSHANDEL MIT ...		
401 1	GETREIDE, FUTTER- U. DUENGMITTELN	81 240	0,5	413 2	ELEKTROTECHN. ERZEUG- NISSEN, ANG	8 042	0,1
401	GETREIDE, FUTTER- U. DUENGMITTELN, TIEREN	81 240	0,5	413 6	MOEBELN, KUNSTGEGEN- STAENDEN U. AE.	109	0,0
402 5	HAEUTEN, FELLE	735	0,0	413 71	RUNDFUNK-, FERNSEH- U. PHONOTECHN. GERAETEN	85	0,0
402	TEXTIL. ROHSTOFFEN U. HALBWAREN, HAEUTEN USW	735	0,0	413 7	RUNDFUNK-, FERNSEH- U. PHONOTECHN. GERAET. USW	85	0,0
404 1	TECHN. CHEMIKALIEN, ROHDROGEN	1 060	0,0	413 8	LACKEN, FARBEN, TAPETEN	1 969	0,0
404	TECHN. CHEMIKALIEN, ROHDROGEN, KAUTSCHUK	1 060	0,0	413	METALLWAREN, EINRICH- TUNGSGEGENSTAENDEN	11 454	0,1
405 7	MINERALOELERZEUGNISSEN	9 659	0,1	416 11	KRAFTWAGEN	13 532 382	91,3
405	FEST. BRENNSTOFFEN, MINERALOELERZEUGNISSEN	9 659	0,1	416 14	KRAFTFAHRZEUGTEILEN U. -REIFEN	513 287	3,5
407 17	SONST. HOLZHALBWAREN, BAUELEMENTEN A. HOLZ	30	0,0	416 17	KRAFTRAEDEERN, FAHR- RAEDEERN, FAHRRADETEILEN	335 095	2,3
407 1	HOLZ U. -HALBWAREN, BAUELEMENTEN A. HOLZ	30	0,0	416 19	SONST. FAHRZEUGEN U. DEREN TEILEN	47 626	0,3
407 4	BAUSTOFFEN, BAUELEMENTEN A. MINERAL. STOFFEN	2 769	0,0	416 1	FAHRZEUGEN, FAHRZEUGTEILEN U. -REIFEN	14 428 390	97,4
407 81	INSTALLATIONSBEDARF F. GAS U. WASSER	134	0,0	416 2	LANDMASCHINEN, LANDW. GERAETEN	91 702	0,6
407 8	INSTALL. BEDARF F. GAS, WASSER U. HEIZUNG	134	0,0	416 42	BAUMASCHINEN, BAUGERAETEN	37 803	0,3
407	HOLZ, BAUSTOFFEN, INSTALLATIONSBEDARF	2 923	0,0	416 49	SONST. MASCHINEN (OH. LAND-U. SPEZIALMASCHINEN)	47 540	0,3
40	ROHSTOFFEN U. HALBWAREN	95 617	0,6	416 4	MASCHINEN (OH. LAND- U. SPEZIALMASCHINEN)	85 343	0,6
411 1	NAHRUNGSMITTELN, GETRAEN- KEN, TABAKWAREN, OAS	1 592	0,0	416	FAHRZEUGEN, MASCHINEN, TECHN. BEDARF	14 605 435	98,6
411 36	SUESSWAREN	525	0,0	418 35	LABORBED., SONST. MEDIZIN. U. ORTHOPAED. ART.	169	0,0
411 3	ZUCKER, SUESSWAREN	525	0,0	418 3	LABORBEDARF, MEDIZIN. U. ORTHOPAED. ARTIKELN	169	0,0
411 81	WEIN	199	0,0	418 8	WASCH-, PUTZ- U. REINIGUNGSMITTELN	87	0,0
411 8	GETRAENKEN	199	0,0	418	PHARMAZEUT., KOSMET. U. AE. ERZEUGNISSEN	256	0,0
411	NAHRUNGSMITTELN, GETRAENKEN, TABAKWAREN	2 315	0,0	418 82	ROHSTOFFEN U. HALBWAREN , OAS	2 066	0,0
412 1	TEXTIL., BEKLEIDG., SCHUHEN, LEDERWAREN, OAS	187	0,0	418 83	FERTIGWAREN, OAS	99 193	0,7
412 2	METERWARE F. BEKLEIDUNG U. WAESCHE	286	0,0	418 8	WAREN VERSCH. ART. OAS	101 260	0,7
412	TEXTILIEN, BEKLEIDUNG, SCHUHEN, LEDERWAREN	473	0,0	419	PAP., DRUCKERZEUGN., WAREN VERSCH. ART. OAS	101 260	0,7
413 11	METALL- U. KUNSTSTOFF- WAREN, OAS	347	0,0	41	FERTIGWAREN	14 721 193	99,4
413 18	SONST. METALL- U. KUNSTSTOFFWAREN, ANG	902	0,0	40/41	GROSSHANDEL	14 816 811	100
413 1	METALL- U. KUNSTSTOFF- WAREN, ANG	1 249	0,0				
		771- 775, 776, 779			KRAFTWAGENANHAENGER, KRAFTWA- GENTEILE U. ZUBEHOER		
401 11	GETREIDE, FUTTER- U. DUENGMITTELN, OAS	712	0,0	401	GETREIDE, FUTTER- U. DUENGMITTELN, TIEREN	18 406	0,3
401 14	GETREIDE, SAATEN, FUTTERMITTELN	17 694	0,3	402 14	WOLLE, TIERHAAREN	11 276	0,2
401 1	GETREIDE, FUTTER- U. DUENGMITTELN	18 406	0,3	402 1	TEXTIL. ROHSTOFFEN U. HALBWAREN	11 276	0,2
				402	TEXTIL. ROHSTOFFEN U. HALBWAREN, HAEUTEN USW	11 276	0,2

\*)NUR WARENBEZUEGE VON UNTERNEHMEN MIT MEHR ALS 1 MILL. DM JAHRESUMSATZ. -1)WARENVERZEICHNIS FUER DIE BINNENHANDELSSTATISTIK, AUSGABE 1978. -2)SYSTEMATIK DER WIRTSCHAFTSZWEIGE, AUSGABE 1979.

8 WARENBEZUEGE IM GROSSHANDEL 1980 NACH WARENARTEN UND WIRTSCHAFTSZWEIGEN \*)

"WB"- NUMMER 1)	WARENART ---	WARENBEZUG		"WB"- NUMMER 1)	WARENART ---	WARENBEZUG	
		1 000 DM	PROZENT			1 000 DM	PROZENT
NUMMER DER SYSTEMATIK 2)	WIRTSCHAFTSGLIEDERUNG			NUMMER DER SYSTEMATIK 2)	WIRTSCHAFTSGLIEDERUNG		
	GROSSHANDEL MIT ...	1 000 DM	PROZENT		GROSSHANDEL MIT ...	1 000 DM	PROZENT
404 6	ROHEN TECHN. FETTEN U. OELN, KAUTSCHUK	2 314	0,0	413 2	ELEKTROTECHN. ERZEUGNISSEN, ANG	38 418	0,5
404	TECHN. CHEMIKALIEN, ROHDROGEN, KAUTSCHUK	2 314	0,0	413 6	MOEBELN, KUNSTGEGENSTAENDEN U. AE.	205	0,0
405 7	MINERALOELERZEUGNISSEN	13 543	0,2	413 71	RUNDFUNK-, FERNSEH- U. PHONOTECHN. GERAETEN	7 738	0,1
405	FEST. BRENNSTOFFEN, MINERALOELERZEUGNISSEN	13 543	0,2	413 7	RUNDFUNK-, FERNSEH- U. PHONOTECHN. GERAET. USW	7 738	0,1
406 45	EISEN (OH. ROHEISEN) U. STAHL U. -HALBZEUG	2 740	0,0	413 8	LACKEN, FARBEN, TAPETEN	3 424	0,0
406 4	EISEN U. STAHL U. -HALBZEUG	2 740	0,0	413	METALLWAREN, EINRICHTUNGSGEGENSTAENDEN	65 851	0,9
406	ERZEN, STAHL, NE-METALLEN USW	2 740	0,0	414 96	SPORT- U. CAMPINGARTIKELN (OH. CAMPINGMOEBEL)	696	0,0
407 4	BAUSTOFFEN, BAUELEMENTEN A. MINERAL. STOFFEN	2 065	0,0	414 9	SPIELWAREN, SPORTARTIKELN	696	0,0
407 81	INSTALLATIONSBEDARF F. GAS U. WASSER	3 237	0,0	414	FEINMECH. U. OPT. ERZEUGN., SCHMUCK USW	696	0,0
407 85	INSTALLATIONSBEDARF F. HEIZUNG	267	0,0	416 11	KRAFTWAGEN	1 769 323	25,1
407 8	INSTALL. BEDARF F. GAS, WASSER U. HEIZUNG	3 504	0,0	416 14	KRAFTFAHRZEUGTEILEN U. -REIFEN	4 487 812	63,6
407	HOLZ, BAUSTOFFEN, INSTALLATIONSBEDARF	5 569	0,1	416 17	KRAFTRAEDErn, FAHRRAEDERN, FAHRRAEDERTEILEN	107 936	1,5
40	ROHSTOFFEN U. HALBWAREN	53 848	0,8	416 19	SONST. FAHRZEUGEN U. DEREN TEILEN	158 575	2,2
411 1	NAHRUNGSMITTELN, GETRAENKEN, TABAKWAREN, OAS	20 750	0,3	416 1	FAHRZEUGEN, FAHRZEUGTEILEN U. -REIFEN	6 523 546	92,4
411 41	MILCHERZEUGNISSEN, FETTWAREN	2 532	0,0	416 2	LANDMASCHINEN, LANDW. GERAETEN	52 261	0,7
411 4	MILCHERZEUGNISSEN, FETTWAREN, EIERN	2 532	0,0	416 42	BAUMASCHINEN, BAUGERAETEN	27 776	0,4
411	NAHRUNGSMITTELN, GETRAENKEN, TABAKWAREN	23 382	0,3	416 49	SONST. MASCHINEN (OH. LAND-U. SPEZIALMASCHINEN)	69 128	1,0
412 1	TEXTIL., BEKLEIDG., SCHUHEN, LEDERWAREN, DAS	3 784	0,1	416 4	MASCHINEN (OH. LAND-U. SPEZIALMASCHINEN)	96 904	1,4
412 71	HEIMTEXTILIEN, BODENBELAEGEN	4 965	0,1	416 53	TECHN. FLEISCHEREIBEDARF	3 457	0,0
412 7	HEIM- U. HAUSTEXTIL., BODENBELAEGEN, BETTWAREN	4 965	0,1	416 5	TECHN. SPEZIALBED. F. BEST. WIRTSCHAFTSZWEIGE	3 457	0,0
412	TEXTILIEN, BEKLEIDUNG, SCHUHEN, LEDERWAREN	8 749	0,1	416 65	TECHN. BEDARF, ANG	55 410	0,8
413 11	METALL- U. KUNSTSTOFFWAREN, OAS	1 497	0,0	416 6	CHEM.-TECHN. ERZEUGNISSEN, TECHN. BEDARF, ANG	55 410	0,8
413 12	SCHRAUBEN, NORM- U. FASSONDREHTEILEN	-	-	416	FAHRZEUGEN, MASCHINEN, TECHN. BEDARF	6 731 677	95,4
413 14	KLEINEISENWAREN USW	2 587	0,0	419 81	ROHSTOFFEN, HALB- U. FERTIGWAREN, OAS	5 366	0,1
413 15	HAUSRAT A. METALL U. KUNSTSTOFF, ANG	137	0,0	419 82	ROHSTOFFEN U. HALBWAREN, OAS	10 296	0,1
413 18	SONST. METALL- U. KUNSTSTOFFWAREN, ANG	11 745	0,2	419 83	FERTIGWAREN, OAS	157 180	2,2
413 1	METALL- U. KUNSTSTOFFWAREN, ANG	16 066	0,2	419 8	WAREN VERSCH. ART, OAS	172 841	2,4
				419	PAP., DRUCKERZEUGN., WAREN VERSCH. ART, OAS	172 841	2,4
				41	FERTIGWAREN	7 003 196	99,2
				40/41	GROSSHANDEL	7 057 044	100
		777			BEREIFUNGEN (OHNE SOLCHE FUER KRAFT-U. FAHRRAEDER)		
401 11	GETREIDE, FUTTER- U. DUENGEMITTELN, OAS	6 437	0,4	401 1	GETREIDE, FUTTER- U. DUENGEMITTELN	7 149	0,4
401 14	GETREIDE, SAATEN, FUTTERMITTELN	712	0,0	401	GETREIDE, FUTTER- U. DUENGEMITTELN, TIEREN	7 149	0,4

\*) NUR WARENBEZUEGE VON UNTERNEHMEN MIT MEHR ALS 1 MILL. DM JAHRESUMSATZ. -1) WARENVERZEICHNIS FUER DIE BINNENHANDELSSTATISTIK, AUSGABE 1978. -2) SYSTEMATIK DER WIRTSCHAFTSZWEIGE, AUSGABE 1979.

8 WARENBEZUEGE IM GROSSHANDEL 1980 NACH WARENARTEN UND WIRTSCHAFTSZWEIGEN \*)

"WB"- NUMMER 1)	WARENART ----- WIRTSCHAFTSGLIEDERUNG	WARENBEZUG		"WB"- NUMMER 1)	WARENART ----- WIRTSCHAFTSGLIEDERUNG	WARENBEZUG	
		1 000 DM	PROZENT			1 000 DM	PROZENT
NUMMER DER SYSTEMATIK 2)	GROSSHANDEL MIT ...			NUMMER DER SYSTEMATIK 2)	GROSSHANDEL MIT ...		
404 1	TECHN. CHEMIKALIEN, ROHDROGEN	3 010	0,2	414 9	SPIELWAREN, SPORTARTIKELN	175	0,0
404 6	ROHEN TECHN. FETTEN U. OLEN, KAUTSCHUK	-	-	414	FEINMECH. U. OPT. ERZEUGN., SCHMUCK USW	175	0,0
404	TECHN. CHEMIKALIEN, ROHDROGEN, KAUTSCHUK	3 010	0,2	416 11	KRAFTWAGEN	22 873	1,3
405 4	FEST. BRENNSTOFFEN	500	0,0	416 14	KRAFTFAHRZEUGTEILEN U. -REIFEN	1 522 653	89,4
405 7	MINERALOELERZEUGNISSEN	11 607	0,7	416 17	KRAFTRAEDERN, FAHR- RAEDERN, FAHRRADETEILEN	38 296	2,2
405	FEST. BRENNSTOFFEN, MINERALOELERZEUGNISSEN	12 107	0,7	416 19	SONST. FAHRZEUGEN U. DEREN TEILEN	26 001	1,5
406 45	EISEN (OH. ROMEISEN) U. STAHL U. -HALBZEUG	364	0,0	416 1	FAHRZEUGEN, FAHRZEUGTEILEN U. -REIFEN	1 609 823	94,5
406 4	EISEN U. STAHL U. -HALBZEUG	364	0,0	416 2	LANDMASCHINEN, LANDW. GERAETEN	8 902	0,5
406	ERZEN, STAHL, NE-METALLEN USW	364	0,0	416 42	BAUMASCHINEN, BAUGERAETEN	2 858	0,2
407 14	SCHNITTHOLZ	32	0,0	416 49	SONST. MASCHINEN (OH. LAND-U. SPEZIALMASCHINEN)	4 741	0,3
407 1	HOLZ U. -HALBWAREN, BAUELEMENTEN A. HOLZ	32	0,0	416 4	MASCHINEN (OH. LAND- U. SPEZIALMASCHINEN)	7 599	0,4
407 4	BAUSTOFFEN, BAUELEMENTEN A. MINERAL. STOFFEN	492	0,0	416 65	TECHN. BEDARF, ANG	18 033	1,1
407	HOLZ, BAUSTOFFEN, INSTALLATIONSBEDARF	524	0,0	416 6	CHEM.-TECHN. ERZEUGNIS- SEN, TECHN. BEDARF, ANG	18 033	1,1
40	ROHSTOFFEN U. HALBWAREN	23 154	1,4	416	FAHRZEUGEN, MASCHINEN, TECHN. BEDARF	1 644 356	96,6
411 1	NAHRUNGSMITTELN, GETRAE- KEN, TABAKWAREN, OAS	2 937	0,2	416 6	KOSMET. ERZEUGN., KOERPERPFLEGEMITTELN	264	0,0
411	NAHRUNGSMITTELN, GETRAEKEN, TABAKWAREN	2 937	0,2	418	PHARMAZEUT., KOSMET. U. AE. ERZEUGNISSEN	264	0,0
412 1	TEXTIL., BEKLEIDG., SCHUHEN, LEDERWAREN, OAS	9 839	0,6	419 81	ROHSTOFFEN, HALB- U. FERTIGWAREN, OAS	113	0,0
412 8	SCHUHEN	6 358	0,4	419 82	ROHSTOFFEN U. HALBWAREN ,OAS	3 393	0,2
412	TEXTILIEN, BEKLEIDUNG, SCHUHEN, LEDERWAREN	16 197	1,0	419 83	FERTIGWAREN, OAS	11 293	0,7
413 18	SONST. METALL- U. KUNSTSTOFFWAREN, ANG	833	0,0	419 8	WAREN VERSCH. ART, OAS	14 799	0,9
413 1	METALL- U. KUNSTSTOFF- WAREN, ANG	833	0,0	419	PAP., DRUCKERZEUGN., WAREN VERSCH. ART, OAS	14 799	0,9
413	METALLWAREN, EINRICH- TUNGSGEGENSTAENDEN	833	0,0	41	FERTIGWAREN	1 679 563	98,6
414 96	SPORT- U. CAMPINGARTIKELN (OH. CAMPINGMOEBEL)	175	0,0	40/41	GROSSHANDEL	1 702 717	100
		78			ZWEIRAEDEER, ZWEIRADTEILE U. -ZU- BEHOER		
401 14	GETREIDE, SAATEN, FUTTERMITTELN	148	0,0	407 4	BAUSTOFFEN, BAUELEMENTEN A. MINERAL. STOFFEN	43	0,0
401 1	GETREIDE, FUTTER- U. DUENGMITTELN	148	0,0	407 85	INSTALLATIONSBEDARF F. HEIZUNG	444	0,0
401	GETREIDE, FUTTER- U. DUENGMITTELN, TIEREN	148	0,0	407 8	INSTALL. BEDARF F. GAS, WASSER U. HEIZUNG	444	0,0
405 7	MINERALOELERZEUGNISSEN	5 116	0,3	407	HOLZ, BAUSTOFFEN, INSTALLATIONSBEDARF	487	0,0
405	FEST. BRENNSTOFFEN, MINERALOELERZEUGNISSEN	5 116	0,3	40	ROHSTOFFEN U. HALBWAREN	6 294	0,4
406 45	EISEN (OH. ROMEISEN) U. STAHL U. -HALBZEUG	544	0,0	411 1	NAHRUNGSMITTELN, GETRAE- KEN, TABAKWAREN, OAS	42 928	2,4
406 4	EISEN U. STAHL U. -HALBZEUG	544	0,0	411 79	SONST. NAHRUNGSMITTELN, ANG	1 211	0,1
406	ERZEN, STAHL, NE-METALLEN USW	544	0,0	411 7	SONST. NAHRUNGSMITTELN	1 211	0,1

\*1)NUR WARENBEZUEGE VON UNTERNEHMEN MIT MEHR ALS 1 MILL. DM JAHRESUMSATZ. -1)WARENVERZEICHNIS FUER DIE BINNENHANDELSSTATISTIK, AUSGABE 1978. -2)SYSTEMATIK DER WIRTSCHAFTSZWEIGE, AUSGABE 1979.

8 WARENBEZUEGE IM GROSSHANDEL 1980 NACH WARENARTEN UND WIRTSCHAFTSZWEIGEN \*)

"WB"- NUMMER 1)	WARENART ----- WIRTSCHAFTSGLIEDERUNG	WARENBEZUG		"WB"- NUMMER 1)	WARENART ----- WIRTSCHAFTSGLIEDERUNG	WARENBEZUG	
		1 000 DM	PROZENT			1 000 DM	PROZENT
NUMMER DER SYSTEMATIK 2)				NUMMER DER SYSTEMATIK 2)			
411	NAHRUNGSMITTELN, GETRAENKEN, TABAKWAREN	44 139	2,5	416 17	KRAFTRAEDERN, FAHR- RAEDERN, FAHRRADTEILEN	1 198 144	66,1
412 1	TEXTIL., BEKLEIDG., SCHUHEN, LEDERWAREN, OAS	355	0,0	416 19	SONST. FAHRZEUGEN U. DEREN TEILEN	9 218	0,5
412	TEXTILIEN, BEKLEIDUNG, SCHUHEN, LEDERWAREN	355	0,0	416 1	FAHRZEUGEN, FAHRZEUGTEILEN U. -REIFEN	1 382 076	78,6
413 11	METALL- U. KUNSTSTOFF- WAREN, OAS	8 244	0,5	416 2	LANDMASCHINEN, LANDW. GERAETEN	4 849	0,3
413 14	KLEINEISENWAREN USW	271	0,0	416 42	BAUMASCHINEN, BAUGERAETEN	7 174	0,4
413 15	HAUSRAT A. METALL U. KUNSTSTOFF, ANG	1 343	0,1	416 49	SONST. MASCHINEN (OH. LAND-U. SPEZIALMASCHINEN)	759	0,0
413 19	VERPACKUNGSMITTELN A. METALL U. KUNSTSTOFF	7 891	0,4	416 4	MASCHINEN (OH. LAND- U. SPEZIALMASCHINEN)	7 943	0,5
413 1	METALL- U. KUNSTSTOFF- WAREN, ANG	17 749	1,0	416 65	TECHN. BEDARF, ANG	3 556	0,2
413 2	ELEKTROTECHN. ERZEUG- NISSEN, ANG	96 661	5,5	416 6	CHEM.-TECHN. ERZEUGNIS- SEN, TECHN. BEDARF, ANG	3 566	0,2
413 3	FEINKERAMIK U. GLASWAREN F. D. HAUSHALT	58	0,0	416	FAHRZEUGEN, MASCHINEN, TECHN. BEDARF	1 398 434	79,5
413 6	MOEBELN, KUNSTGEGEN- STAENDEN U. AE.	679	0,0	418 5	WASCH-, PUTZ- U. REINIGUNGSMITTELN	1 604	0,1
413	METALLWAREN, EINRICH- TUNGSGEGENSTAENDEN	115 147	6,5	418	PHARMAZEUT., KOSMET. U. AE. ERZEUGNISSEN	1 604	0,1
414 94	SPIELWAREN	1 320	0,1	419 81	ROHSTOFFEN, HALB- U. FERTIGWAREN, OAS	98 210	5,6
414 9	SPIELWAREN, SPORTARTIKELN	1 320	0,1	419 83	FERTIGWAREN, OAS	92 613	5,3
414	FEINMECH. U. OPT. ERZEUGN., SCHMUCK USW	1 320	0,1	419 8	WAREN VERSCH. ART. OAS	190 823	10,9
416 11	KRAFTWAGEN	10 633	0,6	419	PAP., DRUCKERZEUGN., WAREN VERSCH. ART. OAS	190 823	10,9
416 14	KRAFTFAHRZEUGTEILEN U. -REIFEN	164 080	9,3	41	FERTIGWAREN	1 751 822	99,6
				40/41	GROSSHANDEL	1 758 116	100
		79			SONSTIGE FAHRZEUGE, DEREN TEILE U. ZUBehoER		
401 11	GETREIDE, FUTTER- U. DUENGMITTELN, OAS	153 669	7,3	406	ERZEN, STAHL, NE-METALLEN USW	30 348	1,4
401 14	GETREIDE, SAATEN, FUTTERMITTELN	2 202	0,1	407 4	BAUSTOFFEN, BAUELEMENTEN A. MINERAL. STOFFEN	607	0,0
401 17	DUENGMITTELN	20 691	1,0	407 81	INSTALLATIONSBEDARF F. GAS U. WASSER	462	0,0
401 1	GETREIDE, FUTTER- U. DUENGMITTELN	176 561	8,3	407 8	INSTALL. BEDARF F. GAS, WASSER U. HEIZUNG	462	0,0
401	GETREIDE, FUTTER- U. DUENGMITTELN, TIEREN	176 561	8,3	407	HOLZ. BAUSTOFFEN, INSTALLATIONSBEDARF	1 068	0,1
402 8	ROHTABAK	14 007	0,7	40	ROHSTOFFEN U. HALBWAREN	231 744	10,9
402	TEXTIL. ROHSTOFFEN U. HALBWAREN, HAEUTEN USW	14 007	0,7	411 1	NAHRUNGSMITTELN, GETRAEN- KEN, TABAKWAREN, OAS	7 563	0,4
404 1	TECHN. CHEMIKALIEN, ROHDROGEN	285	0,0	411 79	SONST. NAHRUNGSMITTELN, ANG	2 257	0,1
404 6	ROHEN TECHN. FETTEN U. OELEN, KAUTSCHUK	3 470	0,2	411 7	SONST. NAHRUNGSMITTELN	2 257	0,1
404	TECHN. CHEMIKALIEN, ROHDROGEN, KAUTSCHUK	3 756	0,2	411 9	TABAKWAREN	180	0,0
405 7	MINERALOELERZEUGNISSEN	6 005	0,3	411	NAHRUNGSMITTELN, GETRAENKEN, TABAKWAREN	9 990	0,5
405	FEST. BRENNSTOFFEN, MINERALOELERZEUGNISSEN	6 005	0,3	412 1	TEXTIL., BEKLEIDG., SCHUHEN, LEDERWAREN, OAS	272	0,0
406 45	EISEN (OH. ROHEISEN) U. STAHL U. -HALBZEUG	30 348	1,4	412	TEXTILIEN, BEKLEIDUNG, SCHUHEN, LEDERWAREN	272	0,0
406 4	EISEN U. STAHL U. -HALBZEUG	30 348	1,4	413 11	METALL- U. KUNSTSTOFF- WAREN, OAS	10 959	0,5

\*) NUR WARENBEZUEGE VON UNTERNEHMEN MIT MEHR ALS 1 MILL. DM JAHRESUMSATZ. -1) WARENVERZEICHNIS FUER DIE BINNENHANDELSSTATISTIK, AUSGABE 1978. -2) SYSTEMATIK DER WIRTSCHAFTSZWEIGE, AUSGABE 1979.

8 WARENBEZUEGE IM GROSSHANDEL 1980 NACH WARENARTEN UND WIRTSCHAFTSZWEIGEN \*)

"WB"- NUMMER 1)	WARENART ---	WARENBEZUG		"WB"- NUMMER 1)	WARENART ---	WARENBEZUG	
		1 000 DM	PROZENT			1 000 DM	PROZENT
NUMMER DER SYSTE- MATIK 2)	WIRTSCHAFTSGLIEDERUNG			NUMMER DER SYSTE- MATIK 2)	WIRTSCHAFTSGLIEDERUNG		
	GROSSHANDEL MIT ...	1 000 DM	PROZENT		GROSSHANDEL MIT ...	1 000 DM	PROZENT
413 12	SCHRAUBEN, NORM- U. FASSONDREHTEILEN	638	0,0	416 41	WERKZEUGMASCHINEN	3 309	0,2
413 14	KLEINEISENWAREN USW	5 212	0,2	416 42	BAUMASCHINEN, BAUGERAETEN	146 434	6,9
413 18	SONST. METALL- U. KUNSTSTOFFWAREN, ANG	5 449	0,3	416 49	SONST. MASCHINEN (OH. LAND-U. SPEZIALMASCHINEN)	136 994	6,5
413 19	VERPACKUNGSMITTELN A. METALL U. KUNSTSTOFF	4 266	0,2	416 4	MASCHINEN (OH. LAND- U. SPEZIALMASCHINEN)	286 736	13,5
413 1	METALL- U. KUNSTSTOFF- WAREN, ANG	26 524	1,3	416 53	TECHN. FLEISCHEREIBEDARF	623	0,0
413 2	ELEKTROTECHN. ERZEUG- NISSEN, ANG	6 850	0,3	416 5	TECHN. SPEZIALBED. F. BEST. WIRTSCHAFTSZWEIGE	623	0,0
413 3	FEINKERAMIK U. GLASWAREN F. D. HAUSHALT	173	0,0	416 61	CHEM.-TECHN. ERZEUGNISSEN	208	0,0
413 71	RUNDFUNK-, FERNSEH- U. PHONOTECHN. GERAETEN	5 230	0,2	416 65	TECHN. BEDARF, ANG	19 572	0,9
413 7	RUNDFUNK-, FERNSEH- U. PHONOTECHN. GERAET. USW	5 230	0,2	416 6	CHEM.-TECHN. ERZEUGNIS- SEN, TECHN. BEDARF, ANG	19 780	0,9
413	METALLWAREN, EINRICH- TUNGSGEGENSTAENDEN	38 776	1,8	416	FAHRZEUGEN, MASCHINEN, TECHN. BEDARF	1 774 956	83,9
414 65	EDELMETALLWAREN, SCHMUCK U. AE.	84	0,0	418 35	LABORBED., SONST. MEDIZIN. U. ORTHOPAED. ART.	89	0,0
414 6	UHREN, EDELMETALLWAREN, SCHMUCK U. AE.	84	0,0	418 3	LABORBEDARF, MEDIZIN. U. ORTHOPAED. ARTIKELN	89	0,0
414	FEINMECH. U. OPT. ERZEUGN., SCHMUCK USW	84	0,0	418 6	KOSMET. ERZEUGN., KOERPERPFLEGE MITTELN	661	0,0
416 11	KRAFTWAGEN	174 179	8,2	418	PHARMAZEUT., KOSMET. U. AE. ERZEUGNISSEN	760	0,0
416 14	KRAFTFAHRZEUGTEILEN U. -REIFEN	400 603	18,9	419 81	ROHSTOFFEN, HALB- U. FERTIGWAREN, OAS	12 523	0,6
416 17	KRAFTRAEDERN, FAHR- RAEDERN, FAHRRADTEILEN	29 188	1,4	419 82	ROHSTOFFEN U. HALBWAREN ,OAS	22 449	1,1
416 19	SONST. FAHRZEUGEN U. DEREN TEILEN	748 068	35,3	419 83	FERTIGWAREN, OAS	24 917	1,2
416 1	FAHRZEUGEN, FAHRZEUGTEILEN U. -REIFEN	1 352 038	63,9	419 8	WAREN VERSCH. ART, OAS	59 889	2,8
416 2	LANDMASCHINEN, LANDW. GERAETEN	116 779	5,5	419	PAP., DRUCKERZEUGN., WAREN VERSCH. ART, OAS	59 889	2,8
		80- 82		41	FERTIGWAREN	1 884 717	89,1
				40/41	GROSSHANDEL	2 116 462	100
					LANDMASCHINEN; WERKZEUG-, BAU-, TEXTIL- U. NAEHMASCHINEN; SON- STIGE MASCHINEN		
401 11	GETREIDE, FUTTER- U. DUENGEMITTELN, OAS	911 134	6,0	402 8	ROHTABAK	7 003	0,0
401 14	GETREIDE, SAATEN, FUTTERMITTELN	173 352	1,1	402	TEXTIL. ROHSTOFFEN U. HALBWAREN, HAEUTEN USW	12 689	0,1
401 17	DUENGEMITTELN	2 839	0,0	404 1	TECHN. CHEMIKALIEN, ROHROGEN	16 617	0,1
401 1	GETREIDE, FUTTER- U. DUENGEMITTELN	1 087 325	7,2	404 6	ROHEN TECHN. FETTEN U. OLEEN, KAUTSCHUK	534	0,0
401 3	BLUMEN, PFLANZEN, BLUMENBINDEREIBEDARF	1 601	0,0	404	TECHN. CHEMIKALIEN, ROHROGEN, KAUTSCHUK	17 152	0,1
401	GETREIDE, FUTTER- U. DUENGEMITTELN, TIEREN	1 088 926	7,2	405 7	MINERALOELERZEUGNISSEN	9 948	0,1
402 11	GARNEN (OH. HAND- ARBEITSGARNE U. AE.)	828	0,0	405	FEST. BRENNSTOFFEN, MINERALOELERZEUGNISSEN	9 948	0,1
402 14	WOLLE, TIERHAAREN	2 819	0,0	406 45	EISEN (OH. ROHEISEN) U. STAHL U. -HALBZEUG	68 882	0,5
402 19	SONST. TEXTIL. ROHSTOFFEN U. HALBWAREN	1 669	0,0	406 4	EISEN U. STAHL U. -HALBZEUG	68 882	0,5
402 1	TEXTIL. ROHSTOFFEN U. HALBWAREN	5 316	0,0	406 71	NE-METALLEN	14 015	0,1
402 5	HAEUTEN, FELLE	370	0,0	406 75	NE-METALLHALBZEUG	394	0,0
				406 7	NE-METALLEN U. -HALBZEUG	14 408	0,1

\*]NUR WARENBEZUEGE VON UNTERNEHMEN MIT MEHR ALS 1 MILL. DM JAHRESUMSATZ. -1)WARENVERZEICHNIS FUER DIE BINNENHANDELSSTATISTIK, AUSGABE 1978. -2)SYSTEMATIK DER WIRTSCHAFTSZWEIGE, AUSGABE 1979.

8 WARENBEZUEGE IM GROSSHANDEL 1980 NACH WARENARTEN UND WIRTSCHAFTSZWEIGEN \*)

"WB"- NUMMER 1)	WARENART ----- WIRTSCHAFTSGLIEDERUNG	WARENBEZUG		"WB"- NUMMER 1)	WARENART ----- WIRTSCHAFTSGLIEDERUNG	WARENBEZUG	
		1 000 DM	PROZENT			1 000 DM	PROZENT
NUMMER DER SYSTE- MATIK 2)	GROSSHANDEL MIT			NUMMER DER SYSTE- MATIK 2)	GROSSHANDEL MIT		
406	ERZEN, STAHL, NE-METALLEN USW	83 290	0,6	413 19	VERPACKUNGSMITTELN A. METALL U. KUNSTSTOFF	22 367	0,1
407 11	ROHHOLZ	2 186	0,0	413 1	METALL- U. KUNSTSTOFF- WAREN, ANG	125 413	0,8
407 17	SONST. HOLZHALBWAREN, BAUELEMENTEN A. HOLZ	-	-	413 2	ELEKTROTECHN. ERZEUG- NISSEN, ANG	361 883	2,4
407 1	HOLZ U. -HALBWAREN, BAUELEMENTEN A. HOLZ	2 186	0,0	413 3	FEINKERAMIK U. GLASWAREN F. D. HAUSHALT	580	0,0
407 4	BAUSTOFFEN, BAUELEMENTEN A. MINERAL. STOFFEN	18 209	0,1	413 6	MOEBELN, KUNSTGEGEN- STAENDEN U. AE.	1 115	0,0
407 81	INSTALLATIONSBEDARF F. GAS U. WASSER	-	-	413 71	RUNDFUNK-, FERNSEH- U. PHONOTECHN. GERAETEN	6 394	0,0
407 85	INSTALLATIONSBEDARF F. HEIZUNG	6 006	0,0	413 7	RUNDFUNK-, FERNSEH- U. PHONOTECHN. GERAET. USW	6 394	0,0
407 8	INSTALL. BEDARF F. GAS, WASSER U. HEIZUNG	6 006	0,0	413 8	LACKEN, FARBEN, TAPETEN	4 393	0,0
407	HOLZ, BAUSTOFFEN, INSTALLATIONSBEDARF	26 402	0,2	413 9	HOLZW., ANG, FLECHT- U. BUERSTENW., KINDERWAGEN	1 575	0,0
40	ROHSTOFFEN U. HALBWAREN	1 238 407	8,2	413	METALLWAREN, EINRICH- TUNGSGEGENSTAENDEN	501 353	3,3
411 1	NAHRUNGSMITTELN, GETRAE- KEN, TABAKWAREN, OAS	39 489	0,3	414 31	FOTO- U. KINOGERAET., FOTOTECHN. U. -CHEM.MAT.	812	0,0
411 21	SPEISE- UND INDUSTRIE- KARTOFFELN	1 310	0,0	414 3	FEINMECH., FOTO- U. OPTISCHEN ERZEUGNISSEN	812	0,0
411 25	GEMUESE, OBST, FRUECHTEN	1 529	0,0	414 65	EDELMETALLWAREN, SCHMUCK U. AE.	255	0,0
411 2	SPEISE- U. INDUSTRIE- KARTOFFELN, GEMUESE, OBST	2 839	0,0	414 6	UHREN, EDELMETALLWAREN, SCHMUCK U. AE.	255	0,0
411 36	SUESSWAREN	5 146	0,0	414	FEINMECH. U. OPT. ERZEUGN., SCHMUCK USW	1 067	0,0
411 3	ZUCKER, SUESSWAREN	5 146	0,0	416 11	KRAFTWAGEN	46 852	0,3
411 41	MILCHERZEUGNISSEN, FETTWAREN	31 441	0,2	416 14	KRAFTFAHRZEUGTEILEN U. -REIFEN	101 179	0,7
411 4	MILCHERZEUGNISSEN, FETTWAREN, EIERN	31 441	0,2	416 17	KRAFTRAEDERN, FAHR- RAEDERN, FAHRRAEDERTEILEN	38 682	0,3
411 55	FLEISCH, FLEISCHWAREN	1 739	0,0	416 19	SONST. FAHRZEUGEN U. DEREN TEILEN	289 654	1,9
411 5	WILD, GEFLUEGEL, FLEISCH, FLEISCHWAREN	1 739	0,0	416 1	FAHRZEUGEN, FAHRZEUGTEILEN U. -REIFEN	476 367	3,1
411 75	FISCHEN, FISCH- ERZEUGNISSEN	922	0,0	416 2	LANDMASCHINEN, LANDW. GERAETEN	3 593 265	23,8
411 79	SONST. NAHRUNGSMITTELN, ANG	74 720	0,5	416 41	WERKZEUGMASCHINEN	2 001 497	13,2
411 7	SONST. NAHRUNGSMITTELN	75 643	0,5	416 42	BAUMASCHINEN, BAUGERAETEN	2 312 700	15,3
411 81	WEIN	1 334	0,0	416 44	BUEROMASCHINEN, ADV-GERAETEN U. -EINR.	7 700	0,1
411 8	GETRAENKEN	1 334	0,0	416 46	TEXTIL- U. NAEHMASCHINEN	390 516	2,6
411	NAHRUNGSMITTELN, GETRAENKEN, TABAKWAREN	157 631	1,0	416 49	SONST. MASCHINEN (OH. LAND-U. SPEZIALMASCHINEN)	3 828 539	25,3
412 1	TEXTIL., BEKLEIDG., SCHUHEN, LEDERWAREN, OAS	1 359	0,0	416 4	MASCHINEN (OH. LAND- U. SPEZIALMASCHINEN)	8 540 951	56,5
412 8	SCHUHEN	3 680	0,0	416 51	TECHN. BAECKEREIBEDARF	31 840	0,2
412	TEXTILIEN, BEKLEIDUNG, SCHUHEN, LEDERWAREN	5 039	0,0	416 53	TECHN. FLEISCHEREIBEDARF	21 316	0,1
413 11	METALL- U. KUNSTSTOFF- WAREN, OAS	15 076	0,1	416 55	TECHN. BRAUEREI- U. KELLEREIBEDARF	95 939	0,6
413 12	SCHRAUBEN, NORM- U. FASSONDREHTEILEN	-	-	416 5	TECHN. SPEZIALBED. F. BEST. WIRTSCHAFTSZWEIGE	149 095	1,0
413 14	KLEINEISENWAREN USW	4 119	0,0	416 61	CHEM.-TECHN. ERZEUGNISSEN	380	0,0
413 15	HAUSRAT A. METALL U. KUNSTSTOFF, ANG	19 260	0,1	416 63	HANF- U. HARTFASER- ERZEUGNISSEN	1 800	0,0
413 18	SONST. METALL- U. KUNSTSTOFFWAREN, ANG	64 591	0,4				

\*)NUR WARENBEZUEGE VON UNTERNEHMEN MIT MEHR ALS 1 MILL. DM JAHRESUMSATZ. -1)WARENVERZEICHNIS FUER DIE BINNENHANDELSSTATISTIK, AUSGABE 1978. -2)SYSTEMATIK DER WIRTSCHAFTSZWEIGE, AUSGABE 1979.



8 WARENBEZUEGE IM GROSSHANDEL 1980 NACH WARENARTEN UND WIRTSCHAFTSZWEIGEN \*)

"WB"- NUMMER 1)	WARENART ---	WARENBEZUG		"WB"- NUMMER 1)	WARENART ---	WARENBEZUG	
		1 000 DM	PROZENT			1 000 DM	PROZENT
416 65	TECHN. BEDARF, ANG	95 735	0,6	419 13	PAPIER (OH. SCHREIB- U. DRUCKPAPIER)	14 666	0,1
416 67	SCHUHMACHERBEDARF	1 623	0,0	419 17	SCHREIB- U. PAPIERWAREN, SCHUL- U. BUEROART.	756	0,0
416 6	CHEM.-TECHN. ERZEUGNIS- SEN, TECHN. BEDARF, ANG	100 538	0,7	419 1	PAPIER, PAPPE, SCHREIBWAREN	15 423	0,1
416 9	VERPACKUNGSGLAS U. -KERAMIK	1 524	0,0	419 81	ROHSTOFFEN, HALB- U. FERTIGWAREN, OAS	151 276	1,0
416	FAHRZEUGEN, MASCHINEN, TECHN. BEDARF	12 861 740	85,0	419 82	ROHSTOFFEN U. HALBWAREN ,OAS	63 771	0,4
418 1	PHARMAZEUTISCHEN ERZEUGNISSEN	2 912	0,0	419 83	FERTIGWAREN, OAS	126 108	0,8
418 35	LABORBED., SONST. MEDIZIN. U. ORTHOPAED. ART.	1 975	0,0	419 8	WAREN VERSCH. ART, OAS	341 155	2,3
418 3	LABORBEDARF, MEDIZIN. U. ORTHOPAED. ARTIKELN	1 975	0,0	419	PAP., DRUCKERZEUGN., WAREN VERSCH. ART, OAS	356 578	2,4
418 8	WASCH-, PUTZ- U. REINIGUNGSMITTELN	2 582	0,0	41	FERTIGWAREN	13 890 877	91,8
418	PHARMAZEUT., KOSMET. U. AE. ERZEUGNISSEN	7 469	0,0	40/41	GROSSHANDEL	15 129 284	100
		83			TECHNISCHER SPEZIALBEDARF VER- SCHIEDENER WIRTSCHAFTSZWEIGE; VERPACKUNGSMITTEL AUS METALL, KUNSTSTOFF, KERAMIK, GLAS		
401 11	GETREIDE, FUTTER- U. DUENGEMITTELN, OAS	22 110	0,4	406 71	NE-METALLEN	3 504	0,1
401 14	GETREIDE, SAATEN, FUTTERMITTELN	9 641	0,2	406 76	NE-METALLHALBZEUG	1 096	0,0
401 17	DUENGEMITTELN	429	0,0	406 7	NE-METALLEN U. -HALBZEUG	4 600	0,1
401 1	GETREIDE, FUTTER- U. DUENGEMITTELN	32 180	0,6	406	ERZEN, STAHL, NE-METALLEN USW	247 695	4,7
401 3	BLUMEN, PFLANZEN, BLUMENBINDEREIBEDARF	2 605	0,0	407 14	SCHNITTHOLZ	9 964	0,2
401 51	LEBENDEM VIEH	817	0,0	407 17	SONST. HOLZHALBWAREN, BAUELEMENTEN A. HOLZ	675	0,0
401 5	LEBENDEN TIEREN, ZOOLOG. BEDARF	817	0,0	407 1	HOLZ U. -HALBWAREN, BAUELEMENTEN A. HOLZ	10 539	0,2
401	GETREIDE, FUTTER- U. DUENGEMITTELN, TIEREN	35 602	0,7	407 4	BAUSTOFFEN, BAUELEMENTEN A. MINERAL. STOFFEN	11 617	0,2
402 14	WOLLE, TIERHAAREN	17 947	0,3	407 6	FLACHGLAS	271	0,0
402 1	TEXTIL. ROHSTOFFEN U. HALBWAREN	17 947	0,3	407 81	INSTALLATIONSBEDARF F. GAS U. WASSER	24 150	0,5
402 5	HAEUTEN, FELLEN	3 101	0,1	407 85	INSTALLATIONSBEDARF F. HEIZUNG	1 094	0,0
402	TEXTIL. ROHSTOFFEN U. HALBWAREN, HAEUTEN USW	21 048	0,4	407 8	INSTALL. BEDARF F. GAS, WASSER U. HEIZUNG	25 245	0,5
404 1	TECHN. CHEMIKALIEN, ROHDROGEN	23 656	0,4	407	HOLZ, BAUSTOFFEN, INSTALLATIONSBEDARF	47 672	0,9
404	TECHN. CHEMIKALIEN, ROHDROGEN, KAUTSCHUK	23 656	0,4	40	ROHSTOFFEN U. HALBWAREN	600 417	11,4
405 1	FEST. BRENNSTOFFEN, MINERALOELERZEUGN., OAS	6 337	0,1	411 1	NAHRUNGSMITTELN, GETRAEN- KEN, TABAKWAREN, OAS	19 536	0,4
405 7	MINERALOELERZEUGNISSEN	218 407	4,1	411 25	GEMUESE, OBST, FRUECHTEN	1 177	0,0
405	FEST BRENNSTOFFEN, MINERALOELERZEUGNISSEN	224 745	4,3	411 2	SPEISE- U. INDUSTRIE- KARTOFFELN, GEMUESE, OBST	1 177	0,0
406 11	EISENERZEN	832	0,0	411 31	ZUCKER	3 445	0,1
406 1	ERZEN	832	0,0	411 36	SUESSWAREN	2 386	0,0
406 45	EISEN (OH. ROHEISEN) U. STAHL U. -HALBZEUG	242 262	4,6	411 3	ZUCKER, SUESSWAREN	5 831	0,1
406 4	EISEN U. STAHL U. -HALBZEUG	242 262	4,6	411 41	MILCHERZEUGNISSEN, FETTWAREN	116 858	2,2
				411 4	MILCHERZEUGNISSEN, FETTWAREN, EIERN	116 858	2,2

\*)NUR WARENBEZUEGE VON UNTERNEHMEN MIT MEHR ALS 1 MILL. DM JAHRESUMSATZ -1)WARENVERZEICHNIS FUER DIE BINNENHANDELSSTATISTIK, AUSGABE 1978. -2)SYSTEMATIK DER WIRTSCHAFTSZWEIGE, AUSGABE 1979.

8 WARENBEZUEGE IM GROSSHANDEL 1980 NACH WARENARTEN UND WIRTSCHAFTSZWEIGEN \*)

"WB"- NUMMER 1)	WARENART	WARENBEZUG		"WB"- NUMMER 1)	WARENART	WARENBEZUG	
		1 000 DM	PROZENT			1 000 DM	PROZENT
NUMMER DER SYSTE- MATIK 2)	WIRTSCHAFTSGLIEDERUNG			NUMMER DER SYSTE- MATIK 2)	WIRTSCHAFTSGLIEDERUNG		
	GROSSHANDEL MIT ...	1 000 DM	PROZENT		GROSSHANDEL MIT ...	1 000 DM	PROZENT
411 51	WILD, GEFLUEGEL	445	0,0	414 61	UHREN	499	0,0
411 55	FLEISCH, FLEISCHWAREN	23 642	0,4	414 65	EDELMETALLWAREN, SCHMUCK U. AE.	3 081	0,1
411 5	WILD, GEFLUEGEL, FLEISCH, FLEISCHWAREN	24 087	0,5	414 6	UHREN, EDELMETALLWAREN, SCHMUCK U. AE.	3 580	0,1
411 61	KAFFEE, TEE, ROHKAKAO	1 256	0,0	414	FEINMECH. U. OPT. ERZEUGN., SCHMUCK USW	8 699	0,2
411 6	KAFFEE, TEE, ROHKAKAO, GEWUERZEN	1 256	0,0	416 11	KRAFTWAGEN	572	0,0
411 71	MEHL	2 968	0,1	416 14	KRAFTFAHRZEUGTEILEN U. -REIFEN	153 345	3,1
411 79	SONST. NAHRUNGSMITTELN, ANG	53 987	1,0	416 17	KRAFTRAEDERN, FAHR- RAEDERN, FAHRRADETEILEN	2 249	0,0
411 7	SONST. NAHRUNGSMITTELN	56 955	1,1	416 19	SONST. FAHRZEUGEN U. DEREN TEILEN	40 863	0,8
411 81	WEIN	42 622	0,8	416 1	FAHRZEUGEN, FAHRZEUGTEILEN U.-REIFEN	207 030	3,9
411 83	SPIRITUOSEN	11 226	0,2	416 2	LANDMASCHINEN, LANDW. GERAETEN	28 028	0,5
411 8	GETRAENKEN	53 848	1,0	416 41	WERKZEUGMASCHINEN	102 693	1,9
411	NAHRUNGSMITTELN, GETRAENKEN, TABAKWAREN	279 548	5,3	416 42	BAUMASCHINEN, BAUGERAETEN	52 379	1,0
412 1	TEXTIL., BEKLEIDG., SCHUHEN, LEDERWAREN, OAS	3 785	0,1	416 44	BUEROMASCHINEN, ADV-GERAETEN U.-EINR.	137	0,0
412 2	METERWARE F. BEKLEIDUNG U. WAESCHE	3 793	0,1	416 46	TEXTIL- U. NAEHMASCHINEN	16 540	0,3
412 3	OBERBEKLEIDUNG	2 810	0,1	416 49	SONST. MASCHINEN (OH. LAND-U. SPEZIALMASCHINEN)	912 617	17,3
412 71	HEIMTEXTILIEN, BODENBELAEGEN	4 217	0,1	416 4	MASCHINEN (OH. LAND- U. SPEZIALMASCHINEN)	1 084 366	20,5
412 7	HEIM- U. HAUSTEXTIL., BODENBELAEGEN, BETTWAREN	4 217	0,1	416 51	TECHN. BAECKEREIBEDARF	64 425	1,2
412 8	SCHUHEN	720	0,0	416 53	TECHN. FLEISCHEREIBEDARF	621 162	11,8
412	TEXTILIEN, BEKLEIDUNG, SCHUHEN, LEDERWAREN	15 325	0,3	416 55	TECHN. BRAUEREI- U. KELLEREIBEDARF	142 288	2,7
413 11	METALL- U. KUNSTSTOFF- WAREN, OAS	104 616	2,0	416 57	TECHN. MOLKEREIBEDARF	18 106	0,3
413 12	SCHRAUBEN, NORM- U. FASSONDREITEILEN	7 447	0,1	416 5	TECHN. SPEZIALBED. F. BEST. WIRTSCHAFTSZWEIGE	848 981	16,0
413 14	KLEINEISENWAREN USW	5 248	0,1	416 61	CHEM.-TECHN.ERZEUGNISSEN	59 161	1,1
413 18	SONST. METALL- U. KUNSTSTOFFWAREN, ANG	22 464	0,4	416 63	HANF- U. HARTFASER- ERZEUGNISSEN	50 655	1,0
413 19	VERPACKUNGSMITTELN A. METALL U. KUNSTSTOFF	390 176	7,4	416 65	TECHN. BEDARF, ANG	566 623	10,7
413 1	METALL- U. KUNSTSTOFF- WAREN, ANG	529 951	10,0	416 67	SCHUHMACHERBEDARF	67 075	1,1
413 2	ELEKTROTECHN. ERZEUG- NISSEN, ANG	166 547	3,1	416 6	CHEM.-TECHN. ERZEUGNIS- SEN, TECHN. BEDARF, ANG.	732 413	13,9
413 3	FEINKERAMIK U. GLASWAREN F. D. HAUSHALT	821	0,0	416 9	VERPACKUNGSGLAS U. -KERAMIK	258 786	4,9
413 6	MOEBELN, KUNSTGEGEN- STAENDEN U. AE.	360	0,0	416	FAHRZEUGEN, MASCHINEN, TECHN. BEDARF	3 156 604	59,8
413 8	LACKEN, FARBEN, TAPETEN	12 281	0,2	418 31	DENTALBEDARF	2 836	0,1
413 9	HOLZW., ANG, FLECHT- U. BUERSTENW., KINDERWAGEN	26 631	0,5	418 35	LABORBED., SONST. MEDIZIN. U. ORTHOPAED. ART.	80 970	1,5
413	METALLWAREN, EINRICH- TUNGSGEGENSTAENDEN	734 591	13,9	418 3	LABORBEDARF, MEDIZIN. U. ORTHOPAED. ARTIKELN	83 806	1,6
414 31	FOTO- U. KINOGERAET., FOTOTECHN. U. -CHEM. MAT.	4 718	0,1	418 5	FRISEURBEDARF	8 101	0,2
414 35	SONST. FEINMECH. U. OPT. ERZEUGNISSEN	601	0,0	418 6	KOSMET. ERZEUGN., KOEPPERPFLEGEMITTELN	2 478	0,0
414 3	FEINMECH., FOTO- U. OPTISCHEN ERZEUGNISSEN	5 319	0,1	418 8	WASCH-, PUTZ- U. REINIGUNGSMITTELN	11 503	0,2

\*1)NUR WARENBEZUEGE VON UNTERNEHMEN MIT MEHR ALS 1 MILL. DM JAHRESUMSATZ. -1)WARENVERZEICHNIS FUER DIE BINNENHANDELSSTATISTIK, AUSGABE 1978. -2)SYSTEMATIK DER WIRTSCHAFTSZWEIGE, AUSGABE 1979.

8 WARENBEZUEGE IM GROSSHANDEL 1980 NACH WARENARTEN UND WIRTSCHAFTSZWEIGEN \*)

"WB"- NUMMER 1)	WARENART ----- WIRTSCHAFTSGLIEDERUNG	WARENBEZUG		"WB"- NUMMER 1)	WARENART ----- WIRTSCHAFTSGLIEDERUNG	WARENBEZUG	
		1 000 DM	PROZENT			1 000 DM	PROZENT
NUMMER DER SYSTE- MATIK 2)	GROSSHANDEL MIT ...			NUMMER DER SYSTE- MATIK 2)	GROSSHANDEL MIT ...		
418	PHARMAZEUT., KOSMET. U. AE. ERZEUGNISSE	105 888	2,0	419 81	ROHSTOFFEN, HALB- U. FERTIGWAREN, OAS	172 785	3,3
419 11	SCHREIB- U. DRUCKPAPIER	380	0,0	419 82	ROHSTOFFEN U. HALBWAREN .OAS	4 376	0,1
419 13	PAPIER (OH. SCHREIB- U. DRUCKPAPIER)	17 851	0,3	419 83	FERTIGWAREN, OAS	176 775	3,3
419 15	PAPPE	3 594	0,1	419 8	WAREN VERSCH. ART, OAS	352 937	6,7
419 17	SCHREIB- U. PAPIERWAREN, SCHUL- U. BUEROART.	3 580	0,1	419	PAP., DRUCKERZEUGN., WAREN VERSCH. ART, OAS	378 352	7,2
419 1	PAPIER, PAPPE, SCHREIBWAREN	25 416	0,5	41	FERTIGWAREN	4 679 207	86,6
				40/41	GROSSHANDEL	5 279 624	100
		84			SONSTIGER TECHNISCHER BEDARF: CHEMISCH-TECHNISCHE ERZEUG- NISSE		
401 11	GETREIDE, FUTTER- U. DUENGMITTELN, OAS	193 251	6,0	407 4	BAUSTOFFEN, BAUELEMENTEN A. MINERAL. STOFFEN	7 956	0,2
401 14	GETREIDE, SAATEN, FUTTERMITTELN	46 648	1,4	407 6	FLACHGLAS	9 550	0,3
401 17	DUENGMITTELN	67 914	2,1	407 81	INSTALLATIONSBEDARF F. GAS U. WASSER	7 035	0,2
401 1	GETREIDE, FUTTER- U. DUENGMITTELN	307 813	9,6	407 85	INSTALLATIONSBEDARF F. HEIZUNG	2 388	0,1
401 3	BLUMEN, PFLANZEN, BLUMENBINDEREI-BEDARF	313	0,0	407 8	INSTALL. BEDARF F. GAS, WASSER U. HEIZUNG	9 422	0,3
401 51	LEBENDEM VIEH	2 476	0,1	407	HOLZ, BAUSTOFFEN, INSTALLATIONSBEDARF	27 700	0,9
401 5	LEBENDEN TIEREN, ZOOLOG. BEDARF	2 476	0,1	408 31	EISEN- U. STAHLSCROTT	93	0,0
401	GETREIDE, FUTTER- U. DUENGMITTELN, TIEREN	310 602	9,6	408 3	SCHROTT	93	0,0
402 17	BAUMWOLLE	506	0,0	408	ALTMATERIAL, RESTSTOFFEN	93	0,0
402 1	TEXTIL. ROHSTOFFEN U. HALBWAREN	506	0,0	40	ROHSTOFFEN U. HALBWAREN	449 396	13,9
402 5	HAEUEN, FELLE	3 739	0,1	411 1	NAHRUNGSMITTELN, GETRAE- KEN, TABAKWAREN, OAS	42 899	1,3
402	TEXTIL. ROHSTOFFEN U. HALBWAREN, HAEUEN USW	4 246	0,1	411 25	GEMUESE, OBST, FRUECHTEN	7 193	0,2
404 1	TECHN. CHEMIKALIEN, ROHDROGEN	38 032	1,2	411 2	SPEISE- U. INDUSTRIE- KARTOFFELN, GEMUESE, OBST	7 193	0,2
404 6	ROHEN TECHN. FETTEN U. OLEN, KAUSCHUK	383	0,0	411 41	MILCHERZEUGNISSEN, FETTWAREN	19 313	0,6
404	TECHN. CHEMIKALIEN, ROHDROGEN, KAUSCHUK	38 416	1,2	411 4	MILCHERZEUGNISSEN, FETTWAREN, EIERN	19 313	0,6
405 4	FEST. BRENNSTOFFEN	20 186	0,6	411 55	FLEISCH, FLEISCHWAREN	5 253	0,2
405 7	MINERALOELERZEUGNISSEN	34 023	1,1	411 5	WILD, GEFLUEGEL, FLEISCH, FLEISCHWAREN	5 253	0,2
405	FEST. BRENNSTOFFEN, MINERALOELERZEUGNISSEN	54 209	1,7	411 61	KAFFEE, TEE, ROHKAKAO	97	0,0
406 45	EISEN (OH. ROHEISEN) U. STAHL U. -HALBZEUG	14 130	0,4	411 6	KAFFEE, TEE, ROHKAKAO, GEMUERZEN	97	0,0
406 4	EISEN U. STAHL U. -HALBZEUG	14 130	0,4	411 79	SONST. NAHRUNGSMITTELN, ANG	5 464	0,2
406 71	NE-METALLEN	-	-	411 7	SONST. NAHRUNGSMITTELN	5 464	0,2
406 7	NE-METALLEN U. -HALBZEUG	-	-	411 81	WEIN	2 128	0,1
406	ERZEN, STAHL, NE-METALLEN USW	14 130	0,4	411 8	GETRAENKEN	2 128	0,1
407 17	SONST. HOLZHALBWAREN, BAUELEMENTEN A. HOLZ	772	0,0	411	NAHRUNGSMITTELN, GETRAENKEN, TABAKWAREN	62 348	2,6
407 1	HOLZ U. -HALBWAREN, BAUELEMENTEN A. HOLZ	772	0,0	412 1	TEXTIL., BEKLEIDG., SCHUHEN, LEDERWAREN, OAS	1 464	0,0
				412 2	METERWARE F. BEKLEIDUNG U. WAESCHE	23	0,0
				412 3	OBERBEKLEIDUNG	2 193	0,1

\*)NUR WARENBEZUEGE VON UNTERNEHMEN MIT MEHR ALS 1 MILL. DM JAHRESUMSATZ. -1)WARENVERZEICHNIS FUER DIE BINNENHANDELSSTATISTIK, AUSGABE 1978. -2)SYSTEMATIK DER WIRTSCHAFTSZWEIGE, AUSGABE 1979.

8 WARENBEZUEGE IM GROSSHANDEL 1980 NACH WARENARTEN UND WIRTSCHAFTSZWEIGEN \*)

"WB"- NUMMER 1)	WARENART ----- WIRTSCHAFTSGLIEDERUNG	WARENBEZUG		"WB"- NUMMER 1)	WARENART ----- WIRTSCHAFTSGLIEDERUNG	WARENBEZUG	
		1 000 DM	PROZENT			1 000 DM	PROZENT
NUMMER DER SYSTE- MATIK 2)	GROSSHANDEL MIT			NUMMER DER SYSTE- MATIK 2)	GROSSHANDEL MIT		
412 5	KOPFBEDECKUNGEN, BEKLEIDUNGSZUBEHOER	-	-	416 44	BUEROMASCHINEN, ADV-GERAETEN U.-EINR.	3 075	0,1
412 71	HEIMTEXTILIEN, BODENBELAEGEN	14 343	0,4	416 46	TEXTIL- U. NAEHMASCHINEN	5 551	0,2
412 7	HEIM- U. HAUSTEXTIL., BODENBELAEGEN, BETTWAREN	14 343	0,4	416 49	SONST. MASCHINEN (OH. LAND-U.SPEZIALMASCHINEN)	307 058	9,5
412 8	SCHUHEN	-	-	416 4	MASCHINEN (OH. LAND- U. SPEZIALMASCHINEN)	332 280	10,3
412	TEXTILIEN, BEKLEIDUNG, SCHUHEN, LEDERWAREN	18 022	0,6	416 53	TECHN. FLEISCHEREIBEDARF	10 502	0,3
413 11	METALL- U. KUNSTSTOFF- WAREN, OAS	20 808	0,6	416 55	TECHN. BRAUEREI- U. KELLEREIBEDARF	19 585	0,6
413 12	SCHRAUBEN, NORM- U. FASSONDREHTEILEN	6 484	0,2	416 57	TECHN. MOLKEREIBEDARF	1 122	0,0
413 14	KLEINEISENWAREN USW	11 228	0,3	416 5	TECHN. SPEZIALBED. F. BEST. WIRTSCHAFTSZWEIGE	31 208	1,0
413 15	HAUSRAT A. METALL U. KUNSTSTOFF, ANG	3 152	0,1	416 51	CHEM.-TECHN.ERZEUGNISSEN	470 523	14,6
413 18	SONST. METALL- U. KUNSTSTOFFWAREN, ANG	41 996	1,3	416 63	HANF- U. HARTFASER- ERZEUGNISSEN	72 609	2,3
413 19	VERPACKUNGSMITTELN A. METALL U. KUNSTSTOFF	2 180	0,1	416 65	TECHN. BEDARF, ANG	1 170 029	36,3
413 1	METALL- U. KUNSTSTOFF- WAREN, ANG	85 848	2,7	416 6	CHEM.-TECHN. ERZEUGNIS- SEN, TECHN. BEDARF, ANG	1 713 151	53,2
413 2	ELEKTROTECHN. ERZEUG- NISSEN, ANG	91 488	2,8	416 9	VERPACKUNGSGLAS U. -KERAMIK	10 432	0,3
413 6	MOEBELN, KUNSTGEGEN- STAENDEN U. AE.	2 802	0,1	416	FAHRZEUGEN, MASCHINEN, TECHN. BEDARF	2 266 040	70,3
413 8	LACKEN, FARBEN, TAPETEN	21 027	0,7	418 1	PHARMAZEUTISCHEN ERZEUGNISSEN	1 770	0,1
413 9	HOLZW., ANG, FLECHT- U. BUERSTENW., KINDERWAGEN	31	0,0	418 31	DENTALBEDARF	-	-
413	METALLWAREN, EINRICH- TUNGSGEGENSTAENDEN	201 197	6,2	418 35	LABORBED., SONST. MEDIZIN. U. ORTHOPAED. ART.	14 753	0,5
414 35	SONST. FEINMECH. U. OPT. ERZEUGNISSEN	4 857	0,2	418 3	LABORBEDARF, MEDIZIN. U. ORTHOPAED. ARTIKELN	14 753	0,5
414 3	FEINMECH., FOTO- U. OPTISCHEN ERZEUGNISSEN	4 857	0,2	418 5	KOSMET. ERZEUGN., KOERPERPFLEGEMITTELN	397	0,0
414 96	SPORT- U. CAMPINGARTIKELN (OH. CAMPINGMOEBEL)	4 341	0,1	418 8	WASCH-, PUTZ- U. REINIGUNGSMITTELN	47 322	1,5
414 9	SPIELWAREN, SPORTARTIKELN	4 341	0,1	418	PHARMAZEUT., KOSMET. U. AE. ERZEUGNISSEN	54 241	2,0
414	FEINMECH. U. OPT. ERZEUGN., SCHMUCK USW	9 198	0,3	419 11	SCHREIB- U. DRUCKPAPIER	11 018	0,3
416 11	KRAFTWAGEN	1 252	0,0	419 13	PAPIER (OH. SCHREIB- U. DRUCKPAPIER)	294	0,0
416 14	KRAFTFAHRZEUGTEILEN U. -REIFEN	121 730	3,8	419 17	SCHREIB- U. PAPIERWAREN, SCHUL- U. BUERDART.	4 479	0,1
416 17	KRAFTRAEDERN, FAHR- RAEDERN, FAHRRADTEILEN	460	0,0	419 1	PAPIER, PAPPE, SCHREIBWAREN	15 790	0,5
416 19	SONST. FAHRZEUGEN U. DEREN TEILEN	11 844	0,4	419 81	ROHSTOFFEN, HALB- U. FERTIGWAREN, OAS	73 764	2,3
416 1	FAHRZEUGEN, FAHRZEUGTEILEN U.-REIFEN	135 287	4,2	419 82	ROHSTOFFEN U. HALBWAREN ,OAS	4 741	0,1
416 2	LANDMASCHINEN, LANDW. GERAETEN	43 571	1,4	419 83	FERTIGWAREN, OAS	38 207	1,2
416 41	WERKZEUGMASCHINEN	5 904	0,2	419 8	WAREN VERSCH. ART, OAS	116 712	3,6
416 42	BAUMASCHINEN, BAUGERAETEN	10 581	0,3	419	PAP., DRUCKERZEUGN., WAREN VERSCH. ART, OAS	132 502	4,1
				41	FERTIGWAREN	2 773 548	86,1
				40/41	GROSSHANDEL	3 222 944	100

\*)NUR WARENBEZUEGE VON UNTERNEHMEN MIT MEHR ALS 1 MILL. DM JAHRESUMSATZ. -1)WARENVERZEICHNIS FUER DIE BINNENHANDELSSTATISTIK, AUSGABE 1978. -2)SYSTEMATIK DER WIRTSCHAFTSZWEIGE, AUSGABE 1979.

8 WARENBEZUEGE IM GROSSHANDEL 1980 NACH WARENARTEN UND WIRTSCHAFTSZWEIGEN \*)

"WB"- NUMMER 1)	WARENART ---	WARENBEZUG		"WB"- NUMMER 1)	WARENART ---	WARENBEZUG	
		1 000 DM	PROZENT			1 000 DM	PROZENT
NUMMER DER SYSTEMATIK 2)	WIRTSCHAFTSGLIEDERUNG			NUMMER DER SYSTEMATIK 2)	WIRTSCHAFTSGLIEDERUNG		
	GROSSHANDEL MIT ...	1 000 DM	PROZENT		GROSSHANDEL MIT ...	1 000 DM	PROZENT
FAHRZEUGE, MASCHINEN, TECHNISCHE BEDARF, ANSTRICHFARBEN, LACKE, TAPETEN							
401 11	GETREIDE, FUTTER- U. DUENGEMITTELN, OAS	1 347 638	2,5	407 17	SONST. HOLZHALBWAREN, BAUELEMENTEN A. HOLZ	9 577	0,0
401 14	GETREIDE, SAATEN, FUTTERMITTELN	274 100	0,5	407 1	HOLZ U. -HALBWAREN, BAUELEMENTEN A. HOLZ	25 643	0,0
401 17	DUENGEMITTELN	92 116	0,2	407 4	BAUSTOFFEN, BAUELEMENTEN A. MINERAL. STOFFEN	93 137	0,2
401 1	GETREIDE, FUTTER- U. DUENGEMITTELN	1 713 753	3,2	407 6	FLACHGLAS	16 252	0,0
401 3	BLUMEN, PFLANZEN, BLUMENBINDEREI-BEDARF	4 867	0,0	407 81	INSTALLATIONSBEDARF F. GAS U. WASSER	35 059	0,1
401 51	LEBENDEM VIEH	3 293	0,0	407 85	INSTALLATIONSBEDARF F. HEIZUNG	45 534	0,1
401 5	LEBENDEN TIEREN, ZOOLOG. BEDARF	3 293	0,0	407 8	INSTALL. BEDARF F. GAS, WASSER U. HEIZUNG	80 594	0,2
401	GETREIDE, FUTTER- U. DUENGEMITTELN, TIEREN	1 721 914	3,2	407	HOLZ, BAUSTOFFEN, INSTALLATIONSBEDARF	215 635	0,4
402 11	GARNEN (OH. HAND-ARBEITSGARNE U. AE.)	628	0,0	408 31	EISEN- U. STAHLSCROTT	93	0,0
402 14	WOLLE, TIERHAAREN	32 043	0,1	408 3	SCHROTT	93	0,0
402 17	BAUMWOLLE	506	0,0	408	ALTMATERIAL, RESTSTOFFEN	93	0,0
402 19	SONST. TEXTIL. ROHSTOFFEN U. HALBWAREN	1 669	0,0	40	ROHSTOFFEN U. HALBWAREN	2 859 459	5,3
402 1	TEXTIL. ROHSTOFFEN U. HALBWAREN	35 047	0,1	411 1	NAHRUNGSMITTELN, GETRAENKEN, TABAKWAREN, OAS	232 432	0,4
402 5	HAEUTEN, FELLE	8 284	0,0	411 21	SPEISE- UND INDUSTRIE-KARTOFFELN	1 310	0,0
402 8	ROHTABAK	21 010	0,0	411 25	GEMUESE, OBST, FRUECHTEN	9 899	0,0
402	TEXTIL. ROHSTOFFEN U. HALBWAREN, HAEUTEN USW	64 340	0,1	411 2	SPEISE- U. INDUSTRIE-KARTOFFELN, GEMUESE, OBST	11 209	0,0
404 1	TECHN. CHEMIKALIEN, ROHDROGEN	98 275	0,2	411 31	ZUCKER	3 445	0,0
404 6	ROHEN TECHN. FETTEN U. DELEN, KAUSCHUK	6 701	0,0	411 36	SUESSWAREN	8 057	0,0
404	TECHN. CHEMIKALIEN, ROHDROGEN, KAUSCHUK	104 976	0,2	411 3	ZUCKER, SUESSWAREN	11 602	0,0
405 1	FEST. BRENNSTOFFEN, MINERALOELERZEUGN., OAS	6 337	0,0	411 41	MILCHERZEUGNISSEN, FETTWAREN	170 244	0,3
405 4	FEST. BRENNSTOFFEN	23 410	0,0	411 4	MILCHERZEUGNISSEN, FETTWAREN, EIERN	170 244	0,3
405 7	MINERALOELERZEUGNISSEN	342 765	0,6	411 51	WILD, GEFLUEGEL	445	0,0
405	FEST BRENNSTOFFEN, MINERALOELERZEUGNISSEN	372 512	0,7	411 55	FLEISCH, FLEISCHWAREN	30 814	0,1
406 11	EISENERZEN	832	0,0	411 5	WILD, GEFLUEGEL, FLEISCH, FLEISCHWAREN	31 259	0,1
406 1	ERZEN	832	0,0	411 51	KAFFEE, TEE, ROHKAKAO	1 353	0,0
406 45	EISEN (OH. ROHEISEN) U. STAHL U. -HALBZEUG	359 665	0,7	411 6	KAFFEE, TEE, ROHKAKAO, GEWUERZEN	1 353	0,0
406 4	EISEN U. STAHL U. -HALBZEUG	359 665	0,7	411 71	MEHL	2 968	0,0
406 71	NE-METALLEN	17 518	0,0	411 75	FISCHEN, FISCH-ERZEUGNISSEN	922	0,0
406 75	NE-METALLHALBZEUG	2 073	0,0	411 79	SONST. NAHRUNGSMITTELN, ANG	142 780	0,3
406 7	NE-METALLEN U. -HALBZEUG	19 591	0,0	411 7	SONST. NAHRUNGSMITTELN	146 670	0,3
406	ERZEN, STAHL, NE-METALLEN USW	379 988	0,7	411 81	WEIN	46 390	0,1
407 11	ROHHOLZ	2 572	0,0	411 83	SPIRITUOSEN	11 226	0,0
407 14	SCHNITTHOLZ	13 494	0,0	411 8	GETRAENKEN	57 615	0,1
				411 9	TABAKWAREN	150	0,0
				411	NAHRUNGSMITTELN, GETRAENKEN, TABAKWAREN	662 434	1,2

\*]NUR WARENBEZUEGE VON UNTERNEHMEN MIT MEHR ALS 1 MILL. DM JAHRESUMSATZ. -1)WARENVERZEICHNIS FUER DIE BINNENHANDELSSTATISTIK, AUSGABE 1978. -2)SYSTEMATIK DER WIRTSCHAFTSZWEIGE, AUSGABE 1979.

8 WARENBEZUEGE IM GROSSHANDEL 1980 NACH WARENARTEN UND WIRTSCHAFTSZWEIGEN \*)

"WB"- NUMMER 1)	WARENART ----- WIRTSCHAFTSGLIEDERUNG	WARENBEZUG		"WB"- NUMMER 1)	WARENART ----- WIRTSCHAFTSGLIEDERUNG	WARENBEZUG	
		1 000 DM	PROZENT			1 000 DM	PROZENT
NUMMER DER SYSTE- MATIK 2)				NUMMER DER SYSTE- MATIK 2)			
412 1	TEXTIL- BEKLEIDG., SCHUHEN, LEDERWAREN, OAS	23 737	0,0	416 14	KRAFTFAHRZEUGTEILEN U. -REIFEN	7 521 182	14,0
412 2	METERWARE F. BEKLEIDUNG U. WAESCHE	4 395	0,0	416 17	KRAFTRAEDERN, FAHR- RAEDERN, FAHRRADETEILEN	1 750 117	3,3
412 3	OBERBEKLEIDUNG	5 004	0,0	416 19	SONST. FAHRZEUGEN U. DEREN TEILEN	1 333 238	2,5
412 71	HEIMTEXTILIEN, BODENBELAEGEN	122 225	0,2	416 1	FAHRZEUGEN, FAHRZEUGTEILEN U. -REIFEN	26 162 746	48,8
412 7	HEIM- U. HAUSTEXTIL., BODENBELAEGEN, BETTWAREN	122 225	0,2	416 2	LANDMASCHINEN, LANDW. GERAETEN	3 939 626	7,4
412 8	SCHUHEN	10 758	0,0	416 41	WERKZEUGMASCHINEN	2 113 403	3,9
412	TEXTILIEN, BEKLEIDUNG, SCHUHEN, LEDERWAREN	166 118	0,3	416 42	BAUMASCHINEN, BAUGERAETEN	2 599 395	4,9
413 11	METALL- U. KUNSTSTOFF- WAREN, OAS	168 394	0,3	416 44	BUEROMASCHINEN, ADV-GERAETEN U. -EINR.	13 851	0,0
413 12	SCHRAUBEN, NORM- U. FASSONDREHTEILEN	14 570	0,0	416 46	TEXTIL- U. NAEHMASCHINEN	412 717	0,8
413 14	KLEINEISENWAREN USW	41 837	0,1	416 49	SONST. MASCHINEN (OH. LAND-U. SPEZIALMASCHINEN)	5 312 503	9,9
413 15	HAUSRAT A. METALL U. KUNSTSTOFF, ANG	24 566	0,0	416 4	MASCHINEN (OH. LAND- U. SPEZIALMASCHINEN)	10 451 959	19,5
413 18	SONST. METALL- U. KUNSTSTOFFWAREN, ANG	155 112	0,3	416 51	TECHN. BAECKEREIBEDARF	96 441	0,2
413 19	VERPACKUNGSMITTELN A. METALL U. KUNSTSTOFF	426 880	0,8	416 53	TECHN. FLEISCHEREIBEDARF	657 058	1,2
413 1	METALL- U. KUNSTSTOFF- WAREN, ANG	831 358	1,6	416 55	TECHN. BRAUEREI- U. KELLEREIBEDARF	257 914	0,5
413 2	ELEKTROTECHN. ERZEUG- NISSEN, ANG	768 889	1,4	416 57	TECHN. MOLKEREIBEDARF	19 228	0,0
413 3	FEINKERAMIK U. GLASWAREN F. D. HAUSHALT	2 307	0,0	416 5	TECHN. SPEZIALBED. F. BEST. WIRTSCHAFTSZWEIGE	1 030 541	1,9
413 6	MOEBELN, KUNSTGEGEN- STAENDEN U. AE.	7 096	0,0	416 61	CHEM.-TECHN. ERZEUGNISSEN	575 468	1,1
413 71	RUNDFUNK-, FERNSEH- U. PHONOTECHN. GERAETEN	19 791	0,0	416 63	HANF- U. HARTFASER- ERZEUGNISSEN	124 964	0,2
413 75	MUSIKINSTRUMENTEN	1 686	0,0	416 65	TECHN. BEDARF, ANG	1 936 573	3,6
413 7	RUNDFUNK-, FERNSEH- U. PHONOTECHN. GERAET. USW	21 476	0,0	416 67	SCHUHMACHERBEDARF	59 307	0,1
413 8	LACKEN, FARBEN, TAPETEN	1 915 515	3,6	416 6	CHEM.-TECHN. ERZEUGNIS- SEN, TECHN. BEDARF, ANG	2 596 413	5,0
413 9	HOLZW., ANG, FLECHT- U. BUERSTEMW., KINDERWAGEN	27 238	0,1	416 9	VERPACKUNGSGLAS U. -KERAMIK	270 743	0,5
413	METALLWAREN, EINRICH- TUNGSGEGENSTAENDEN	3 573 879	6,7	416	FAHRZEUGEN, MASCHINEN, TECHN. BEDARF	44 552 140	83,2
414 31	FOTO- U. KINGOERAET., FOTOTECHN. U. -CHEM.MAT.	5 530	0,0	418 1	PHARMAZEUTISCHEN ERZEUGNISSEN	8 254	0,0
414 35	SONST. FEINMECH. U. OPT. ERZEUGNISSEN	5 458	0,0	418 31	DENTALBEDARF	2 835	0,0
414 3	FEINMECH., FOTO- U. OPTISCHEN ERZEUGNISSEN	10 988	0,0	418 35	LABORBED., SONST. MEDIZIN. U. ORTHOPAED. ART.	97 956	0,2
414 61	UHREN	499	0,0	418 3	LABORBEDARF, MEDIZIN. U. ORTHOPAED. ARTIKELN	100 792	0,2
414 65	EDELMETALLWAREN, SCHMUCK U. AE.	3 420	0,0	418 5	FRISEURBEDARF	8 101	0,0
414 6	UHREN, EDELMETALLWAREN, SCHMUCK U. AE.	3 919	0,0	418 6	KOSMET. ERZEUGN., KOERPERPFLEGEMITTELN	4 064	0,0
414 94	SPIELWAREN	1 320	0,0	418 8	WASCH-, PUTZ- U. REINIGUNGSMITTELN	75 805	0,1
414 96	SPORT- U. CAMPINGARTIKELN (OH. CAMPINGMOEBEL)	5 213	0,0	418	PHARMAZEUT., KOSMET. U. AE. ERZEUGNISSEN	198 018	0,4
414 9	SPIELWAREN, SPORTARTIKELN	6 533	0,0	419 11	SCHREIB- U. DRUCKPAPIER	11 953	0,0
414	FEINMECH. U. OPT. ERZEUGN., SCHMUCK USW	21 439	0,0	419 13	PAPIER (OH. SCHREIB- U. DRUCKPAPIER)	38 029	0,1
416 11	KRAFTWAGEN	15 556 209	29,0	419 15	PAPPE	3 594	0,0

\*)NUR WARENBEZUEGE VON UNTERNEHMEN MIT MEHR ALS 1 MILL. DM JAHRESUMSATZ. -1)WARENVERZEICHNIS FUER DIE BINNENHANDELSSTATISTIK. AUSGABE 1978. -2)SYSTEMATIK DER WIRTSCHAFTSZWEIGE. AUSGABE 1979.

8 WARENBEZUEGE IM GROSSHANDEL 1980 NACH WARENARTEN UND WIRTSCHAFTSZWEIGEN \*)

WHS- NUMMER 1)	WARENART ----- WIRTSCHAFTSGLIEDERUNG	WARENBEZUG		WHS- NUMMER 1)	WARENART ----- WIRTSCHAFTSGLIEDERUNG	WARENBEZUG	
		1 000 DM	PROZENT			1 000 DM	PROZENT
NUMMER DER SYSTEM- MATIK 2)	GROSSHANDEL MIT ...			NUMMER DER SYSTEM- MATIK 2)	GROSSHANDEL MIT ...		
419 17	SCHREIB- U. PAPIERWAREN, SCHUL- U. BUEROART.	11 480	0,0	419 83	FERTIGWAREN, OAS	827 983	1,5
419 1	PAPIER, PAPPE, SCHREIBWAREN	65 056	0,1	419 8	WAREN VERSCH. ART, OAS	1 464 036	2,7
419 81	ROHSTOFFEN, HALB- U. FERTIGWAREN, OAS	524 924	1,0	419	PAP., DRUCKERZEUGN., WAREN VERSCH. ART, OAS	1 529 092	2,9
419 82	ROHSTOFFEN U. HALBWAREN ,OAS	111 129	0,2	41	FERTIGWAREN	50 703 120	94,7
		15		40/41	GROSSHANDEL	53 562 579	100
					WASCH-, PUTZ-U. REINIGUNGSMITTEL (OHNE INDUSTRIEREINIGER, -SEI- FEN U. AUTOPFLEGEMITTEL)		
401 11	GETREIDE, FUTTER- U. DUENGEMITTELN, OAS	7 123	0,3	411 25	GEMUESE, OBST, FRUECHTEN	1 718	0,1
401 14	GETREIDE, SAATEN, FUTTERMITTELN	3 861	0,2	411 2	SPEISE- U. INDUSTRIE- KARTOFFELN, GEMUESE, OBST	1 718	0,1
401 1	GETREIDE, FUTTER- U. DUENGEMITTELN	10 984	0,5	411 36	SUESSWAREN	1 072	0,0
401 81	LEBENDEM VIEH	754	0,0	411 3	ZUCKER, SUESSWAREN	1 072	0,0
401 8	LEBENDEN TIEREN, ZOOLOG. BEDARF	754	0,0	411 41	MILCHERZEUGNISSEN, FETTWAREN	28 973	1,3
401	GETREIDE, FUTTER- U. DUENGEMITTELN, TIEREN	11 738	0,5	411 4	MILCHERZEUGNISSEN, FETTWAREN, EIERN	28 973	1,3
402 19	SONST. TEXTIL. ROHSTOFFEN U. HALBWAREN	1 382	0,1	411 55	FLEISCH, FLEISCHWAREN	5 560	0,2
402 1	TEXTIL. ROHSTOFFEN U. HALBWAREN	1 382	0,1	411 5	WILD, GEFLUEGEL, FLEISCH, FLEISCHWAREN	5 560	0,2
402	TEXTIL. ROHSTOFFEN U. HALBWAREN, HAEUTEN USW	1 382	0,1	411 65	GEWUERZEN	125	0,0
404 1	TECHN. CHEMIKALIEN, ROHDROGEN	5 291	0,2	411 6	KAFFEE, TEE, ROHKAKAD, GEWUERZEN	125	0,0
404 6	ROHEN TECHN. FETTEN U. OELEN, KAUTSCHUK	168	0,0	411 71	MEHL	1 797	0,1
404	TECHN. CHEMIKALIEN, ROHDROGEN, KAUTSCHUK	5 460	0,2	411 79	SONST. NAHRUNGSMITTELN, ANG	58 521	2,5
405 7	MINERALOELERZEUGNISSEN	22 896	1,0	411 7	SONST. NAHRUNGSMITTELN	60 317	2,7
405	FEST. BRENNSTOFFEN, MINERALOELERZEUGNISSEN	22 896	1,0	411 81	WEIN	113	0,0
407 14	SCHNITTHOLZ	32	0,0	411 83	SPIRITUOSEN	261	0,0
407 1	HOLZ U. -HALBWAREN, BAUELEMENTEN A. HOLZ	32	0,0	411 87	BIER, ALKOHOLFRR. GETRAENKEN	204	0,0
407 4	BAUSTOFFEN, BAUELEMENTEN A. MINERAL. STOFFEN	1 288	0,1	411 8	GETRAENKEN	578	0,0
407 81	INSTALLATIONSBEDARF F. GAS U. WASSER	145	0,0	411 9	TABAKWAREN	1 130	0,1
407 85	INSTALLATIONSBEDARF F. HEIZUNG	62	0,0	411	NAHRUNGSMITTELN, GETRAENKEN, TABAKWAREN	1 175 573	52,5
407 8	INSTALL. BEDARF F. GAS, WASSER U. HEIZUNG	207	0,0	412 1	TEXTIL., BEKLEIDG., SCHUHEN, LEDERWAREN, OAS	516	0,0
407	HOLZ, BAUSTOFFEN, INSTALLATIONSBEDARF	1 527	0,1	412 2	METERWARE F. BEKLEIDUNG U. WAESCHE	8	0,0
408 79	SONST. ALTMATERIALIEN U. RESTSTOFFEN, ANG	165	0,0	412 3	OBERBEKLEIDUNG	678	0,0
408 7	SONST. ALTMATERIALIEN U. RESTSTOFFEN	165	0,0	412 45	PULLOV., SAEUGL., BEKLEIDG., KURZW. U. AE.	127	0,0
408	ALTMATERIAL, RESTSTOFFEN	165	0,0	412 4	HERREN-, DAMEN- U. KINDERWAESCHE USW	127	0,0
40	ROHSTOFFEN U. HALBWAREN	43 138	1,9	412 71	HEIMTEXTILIEN, BODENBELAEGEN	67	0,0
411 1	NAHRUNGSMITTELN, GETRAEN- KEN, TABAKWAREN, OAS	1 076 099	48,1	412 7	HEIM- U. HAUSTEXTIL., BODENBELAEGEN, BETTWAREN	67	0,0
				412 8	SCHUHEN	-	-
				412	TEXTILIEN, BEKLEIDUNG, SCHUHEN, LEDERWAREN	1 397	0,1
				413 11	METALL- U. KUNSTSTOFF- WAREN, OAS	735	0,0

\*)NUR WARENBEZUEGE VON UNTERNEHMEN MIT MEHR ALS 1 MILL. DM JAHRESUMSATZ. -1)WARENVERZEICHNIS FUER DIE BINNENHANDELSSTATISTIK, AUSGABE 1978. -2)SYSTEMATIK DER WIRTSCHAFTSZWEIGE, AUSGABE 1979.

8 WARENBEZUEGE IM GROSSHANDEL 1980 NACH WARENARTEN UND WIRTSCHAFTSZWEIGEN \*)

"WB"- NUMMER 1)	WARENART	WARENBEZUG		"WB"- NUMMER 1)	WARENART	WARENBEZUG	
		1 000 DM	PROZENT			1 000 DM	PROZENT
NUMMER DER SYSTE- MATIK 2)	WIRTSCHAFTSGLIEDERUNG			NUMMER DER SYSTE- MATIK 2)	WIRTSCHAFTSGLIEDERUNG		
	GROSSHANDEL MIT ...	1 000 DM	PROZENT		GROSSHANDEL MIT ...	1 000 DM	PROZENT
413 12	SCHRAUBEN, NORM- U. FASSONREHTEILEN	619	0,0	416 51	TECHN. BAECKEREIBEDARF	449	0,0
413 15	HAUSRAT A. METALL U. KUNSTSTOFF, ANG	483	0,0	416 53	TECHN. FLEISCHEREIBEDARF	3 123	0,1
413 18	SONST. METALL- U. KUNSTSTOFFWAREN, ANG	183	0,0	416 55	TECHN. BRAUEREI- U. KELLEREIBEDARF	68	0,0
413 19	VERPACKUNGSMITTELN A. METALL U. KUNSTSTOFF	2 387	0,1	416 5	TECHN. SPEZIALBED. F. BEST. WIRTSCHAFTSZWEIGE	3 640	0,2
413 1	METALL- U. KUNSTSTOFF- WAREN, ANG	4 408	0,2	416 61	CHEM.-TECHN. ERZEUGNISSEN	425	0,0
413 2	ELEKTROTECHN. ERZEUG- NISSEN, ANG	730	0,0	416 65	TECHN. BEDARF, ANG	10 769	0,5
413 3	FEINKERAMIK U. GLASWAREN F. D. HAUSHALT	85	0,0	416 6	CHEM.-TECHN. ERZEUGNIS- SEN, TECHN. BEDARF, ANG	11 194	0,5
413 6	MOEBELN, KUNSTGEGEN- STAENDEN U. AE.	74	0,0	416	FAHRZEUGEN, MASCHINEN, TECHN. BEDARF	26 689	1,2
413 8	LACKEN, FARBEN, TAPETEN	514	0,0	418 1	PHARMAZEUTISCHEN ERZEUGNISSEN	19 649	0,9
413 9	HOLZW., ANG, FLECHT- U. BUERSTENW., KINDERWAGEN	5 873	0,3	418 31	DENTALBEDARF	563	0,0
413	METALLWAREN, EINRICH- TUNGSGEGENSTAENDEN	11 684	0,5	418 35	LABORBED., SONST. MEDIZIN. U. ORTHOPAED. ART.	10 385	0,5
414 35	SONST. FEINMECH. U. OPT. ERZEUGNISSEN	254	0,0	418 3	LABORBEDARF, MEDIZIN. U. ORTHOPAED. ARTIKELN	10 947	0,5
414 3	FEINMECH., FOTO- U. OPTISCHEN ERZEUGNISSEN	254	0,0	418 5	FRISEURBEDARF	3 460	0,2
414 65	EDELMETALLWAREN, SCHMUCK U. AE.	301	0,0	418 6	KOSMET. ERZEUGN., KOERPERPFLEGEMITTELN	60 942	2,7
414 6	UHREN, EDELMETALLWAREN, SCHMUCK U. AE.	301	0,0	418 8	WASCH-, PUTZ- U. REINIGUNGSMITTELN	537 764	24,0
414	FEINMECH. U. OPT. ERZEUGN., SCHMUCK USW	555	0,0	418	PHARMAZEUT., KOSMET. U. AE. ERZEUGNISSEN	632 762	28,3
416 14	KRAFTFAHRZEUGTEILEN U. -REIFEN	3 318	0,1	419 13	PAPIER (OH. SCHREIB- U. DRUCKPAPIER)	2 893	0,1
416 19	SONST. FAHRZEUGEN U. DEREN TEILEN	282	0,0	419 17	SCHREIB- U. PAPIERWAREN, SCHUL- U. BUEROART.	114	0,0
416 1	FAHRZEUGEN, FAHRZEUGTEILEN U. -REIFEN	3 600	0,2	419 1	PAPIER, PAPPE, SCHREIBWAREN	3 007	0,1
416 2	LANDMASCHINEN, LANDW. GERAETEN	343	0,0	419 81	ROHSTOFFEN, HALB- U. FERTIGWAREN, OAS	1 877	0,1
416 42	BAUMASCHINEN, BAUGERAETEN	143	0,0	419 82	ROHSTOFFEN U. HALBWAREN , OAS	1 841	0,1
416 49	SONST. MASCHINEN (OH. LAND-U. SPEZIALMASCHINEN)	7 770	0,3	419 83	FERTIGWAREN, OAS	339 922	15,2
416 4	MASCHINEN (OH. LAND- U. SPEZIALMASCHINEN)	7 913	0,4	419 8	WAREN VERSCH. ART, OAS	343 640	15,4
				419	PAP., DRUCKERZEUGN., WAREN VERSCH. ART, OAS	346 648	15,5
				41	FERTIGWAREN	2 195 308	98,1
				40/41	GROSSHANDEL	2 238 446	100
		16- 18			HYGIENEARTIKEL, VERBANDSTOFFE, KERZEN, KOERPERPFLEGEMITTEL, MECHANISCHE KOERPERPFLEGE- GAEBE		
401 11	GETREIDE, FUTTER- U. DUENGMITTELN, OAS	5 591	0,2	404 1	TECHN. CHEMIKALIEN, ROHDROGEN	13 376	0,5
401 14	GETREIDE, SAATEN, FUTTERMITTELN	1 988	0,1	404	TECHN. CHEMIKALIEN, ROHDROGEN, KAUTSCHUK	13 376	0,5
401 1	GETREIDE, FUTTER- U. DUENGMITTELN	7 580	0,3	407 4	BAUSTOFFEN, BAUELEMENTEN A. MINERAL. STOFFEN	254	0,0
401 3	BLUMEN, PFLANZEN, BLUMENBINDEREBEDARF	823	0,0	407 6	FLACHGLAS	135	0,0
401	GETREIDE, FUTTER- U. DUENGMITTELN, TIEREN	8 402	0,3	407 85	INSTALLATIONSBEDARF F. HEIZUNG	62	0,0
				407 8	INSTALL. BEDARF F. GAS, WASSER U. HEIZUNG	62	0,0

\*)NUR WARENBEZUEGE VON UNTERNEHMEN MIT MEHR ALS 1 MILL. DM JAHRESUMSATZ. -1)WARENVERZEICHNIS FUER DIE BINNENHANDELSSTATISTIK, AUSGABE 1978. -2)SYSTEMATIK DER WIRTSCHAFTSZWEIGE, AUSGABE 1979.



8 WARENBEZUEGE IM GROSSHANDEL 1980 NACH WARENARTEN UND WIRTSCHAFTSZWEIGEN \*)

"WB"- NUMMER 1)	WARENART ---	WARENBEZUG		"WB"- NUMMER 1)	WARENART ---	WARENBEZUG	
		1 000 DM	PROZENT			1 000 DM	PROZENT
NUMMER DER SYSTE- MATIK 2)	WIRTSCHAFTSGLIEDERUNG			NUMMER DER SYSTE- MATIK 2)	WIRTSCHAFTSGLIEDERUNG		
	GROSSHANDEL MIT ...	1 000 DM	PROZENT		GROSSHANDEL MIT ...	1 000 DM	PROZENT
407	HOLZ, BAUSTOFFEN, INSTALLATIONSBEDARF	450	0,0	414 6	UHREN, EDELMETALLWAREN, SCHMUCK U. AE.	404	0,0
40	ROHSTOFFEN U. HALBWAREN	22 229	0,8	414 94	SPIELWAREN	906	0,0
411 1	NAHRUNGSMITTELN, GETRAEN- KEN, TABAKWAREN, DAS	693 258	24,7	414 9	SPIELWAREN, SPORTARTIKELN	906	0,0
411 36	SUESSWAREN	1 439	0,1	414	FEINMECH. U. OPT. ERZEUGN., SCHMUCK USW	1 310	0,0
411 3	ZUCKER, SUESSWAREN	1 439	0,1	416 14	KRAFTFAHRZEUGTEILEN U. -REIFEN	2 184	0,1
411 41	MILCHERZEUGNISSEN, FETTWAREN	1 591	0,1	416 1	FAHRZEUGEN, FAHRZEUGTEILEN U.-REIFEN	2 184	0,1
411 4	MILCHERZEUGNISSEN, FETTWAREN, EIERN	1 591	0,1	416 49	SONST. MASCHINEN (OH. LAND-U. SPEZIALMASCHINEN)	358	0,0
411 55	FLEISCH, FLEISCHWAREN	796	0,0	416 4	MASCHINEN (OH. LAND- U. SPEZIALMASCHINEN)	358	0,0
411 5	WILD, GEFLUEGEL, FLEISCH, FLEISCHWAREN	796	0,0	416 53	TECHN. FLEISCHEREIBEDARF	95	0,0
411 61	KAFFEE, TEE, ROHKAKAO	16 190	0,6	416 55	TECHN. BRAUEREI- U. KELLEREIBEDARF	51	0,0
411 6	KAFFEE, TEE, ROHKAKAO, GEWUERZEN	16 190	0,6	416 5	TECHN. SPEZIALBED. F. BEST. WIRTSCHAFTSZWEIGE	146	0,0
411 79	SONST. NAHRUNGSMITTELN, ANG	28 945	1,0	416 51	CHEM.-TECHN. ERZEUGNISSEN	36 836	1,3
411 7	SONST. NAHRUNGSMITTELN	28 945	1,0	416 53	HANF- U. HARTFASER- ERZEUGNISSEN	8 048	0,3
411 81	WEIN	113	0,0	416 55	TECHN. BEDARF, ANG	3 059	0,1
411 87	BIER, ALKOHOLFR. GETRAENKEN	102	0,0	416 57	SCHUHMACHERBEDARF	76	0,0
411 8	GETRAENKEN	215	0,0	416 6	CHEM.-TECHN. ERZEUGNIS- SEN, TECHN. BEDARF, ANG	48 019	1,7
411 9	TABAKWAREN	1 053	0,0	416	FAHRZEUGEN, MASCHINEN, TECHN. BEDARF	50 707	1,8
411	NAHRUNGSMITTELN, GETRAENKEN, TABAKWAREN	743 486	26,5	418 1	PHARMAZEUTISCHEN ERZEUGNISSEN	554 465	19,8
412 1	TEXTIL., BEKLEIDG., SCHUHEN, LEDERWAREN, DAS	6 691	0,2	418 31	DENTALBEDARF	13 740	0,5
412 3	OBERBEKLEIDUNG	1 064	0,0	418 35	LABORBED., SONST. MEDIZIN. U. ORTHOPAED. ART.	35 287	1,3
412 45	PULLOV., SAEUGL. BEKLEIDG., KURZW. U. AE.	391	0,0	418 3	LABORBEDARF, MEDIZIN. U. ORTHOPAED. ARTIKELN	49 027	1,7
412 4	HERREN-, DAMEN- U. KINDERWAESCHE USW	391	0,0	418 5	FRISEURBEDARF	35 552	1,3
412 95	GALANTERIEWAREN, GESCHENKARTIKELN	1 223	0,0	418 6	KOSMET. ERZEUGN., KOERPERPFLEGE MITTELN	862 055	30,7
412 9	LEDER-, TAESCHNER- U. GALANTERIEW. (OH. SCHUHE)	1 223	0,0	418 8	WASCH-, PUTZ- U. REINIGUNGSMITTELN	70 938	2,5
412	TEXTILIEN, BEKLEIDUNG, SCHUHEN, LEDERWAREN	9 370	0,3	418	PHARMAZEUT., KOSMET U. AE. ERZEUGNISSEN	1 572 038	56,0
413 11	METALL- U. KUNSTSTOFF- WAREN, DAS	3 360	0,1	419 13	PAPIER (OH. SCHREIB- U. DRUCKPAPIER)	36 438	1,3
413 15	HAUSRAT A. METALL U. KUNSTSTOFF, ANG	7 212	0,3	419 17	SCHREIB- U. PAPIERWAREN, SCHUL- U. BUEROART.	4 961	0,2
413 18	SONST. METALL- U. KUNSTSTOFFWAREN, ANG	672	0,0	419 1	PAPIER, PAPPE, SCHREIBWAREN	41 399	1,5
413 1	METALL- U. KUNSTSTOFF- WAREN, ANG	11 244	0,4	419 81	ROHSTOFFEN, HALB- U. FERTIGWAREN, DAS	4 360	0,2
413 2	ELEKTROTECHN. ERZEUG- NISSEN, ANG	105	0,0	419 83	FERTIGWAREN, DAS	347 836	12,4
413 3	FEINKERAMIK U. GLASWAREN F. D. HAUSHALT	753	0,0	419 8	WAREN VERSCH. ART, DAS	352 196	12,6
413	METALLWAREN, EINRICH- TUNGSGEGENSTAENDEN	12 101	0,4	419	PAP., DRUCKERZEUGN., WAREN VERSCH. ART, DAS	393 595	14,0
414 51	UHREN	9	0,0	41	FERTIGWAREN	2 782 608	99,2
414 65	EDELMETALLWAREN, SCHMUCK U. AE.	395	0,0	40/41	GROSSHANDEL	2 804 836	100

\*) NUR WARENBEZUEGE VON UNTERNEHMEN MIT MEHR ALS 1 MILL. DM JAHRESUMSATZ. -1) WARENVERZEICHNIS FUER DIE BINNENHANDELSSTATISTIK, AUSGABE 1978. -2) SYSTEMATIK DER WIRTSCHAFTSZWEIGE, AUSGABE 1979.

8 WARENBEZUEGE IM GROSSHANDEL 1980 NACH WARENARTEN UND WIRTSCHAFTSZWEIGEN \*)

"WB"- NUMMER 1)	WARENART ----- WIRTSCHAFTSGLIEDERUNG	WARENBEZUG		"WB"- NUMMER 1)	WARENART ----- WIRTSCHAFTSGLIEDERUNG	WARENBEZUG	
		1 000 DM	PROZENT			1 000 DM	PROZENT
		85			ORTHOPAEDISCHE U. MEDIZINISCHE ERZEUGNISSE (OHNE ORTHOPAEDI- SCHE SCHUHE), DENTALBEDARF, LA- BORGERAETE, KRANKENPFLEGEAR- TIKEL		
402 14	WOLLE, TIERHAAREN	983	0,0	414 3	FEINMECH., FOTO- U. OPTISCHEN ERZEUGNISSEN	187	0,0
402 1	TEXTIL. ROHSTOFFEN U. HALBWAREN	983	0,0	414	FEINMECH. U. OPT. ERZEUGN., SCHMUCK USW	187	0,0
402	TEXTIL. ROHSTOFFEN U. HALBWAREN, HAUTEN USW	983	0,0	416 14	KRAFTFAHRZEUGTEILEN U. -REIFEN	6 436	0,3
404 1	TECHN. CHEMIKALIEN, ROHDROGEN	3 340	0,1	416 1	FAHRZEUGEN, FAHRZEUGTEILEN U. -REIFEN	6 436	0,3
404	TECHN. CHEMIKALIEN, ROHDROGEN, KAUSCHUK	3 340	0,1	416 49	SONST. MASCHINEN (OH. LAND-U. SPEZIALMASCHINEN)	9 446	0,4
406 71	NE-METALLEN	-	-	416 4	MASCHINEN (OH. LAND- U. SPEZIALMASCHINEN)	9 446	0,4
406 7	NE-METALLEN U. -HALBZEUG	-	-	416 55	TECHN. BRAUEREI- U. KELLEREI-BEDARF	189	0,0
406	ERZEN, STAHL, NE-METALLEN USW	-	-	416 5	TECHN. SPEZIALBED. F. BEST. WIRTSCHAFTSZWEIGE	189	0,0
407 4	BAUSTOFFEN, BAUELEMENTEN A. MINERAL. STOFFEN	235	0,0	416 65	TECHN. BEDARF, ANG	2 840	0,1
407 85	INSTALLATIONSBEDARF F. HEIZUNG	110	0,0	416 67	SCHUHMACHERBEDARF	-	-
407 8	INSTALL. BEDARF F. GAS, WASSER U. HEIZUNG	110	0,0	416 6	CHEM.-TECHN. ERZEUGNIS- SEN, TECHN. BEDARF, ANG	2 840	0,1
407	HOLZ, BAUSTOFFEN, INSTALLATIONSBEDARF	345	0,0	416	FAHRZEUGEN, MASCHINEN, TECHN. BEDARF	18 911	0,8
40	ROHSTOFFEN U. HALBWAREN	4 668	0,2	418 1	PHARMAZEUTISCHEN ERZEUGNISSEN	127 838	5,3
411 1	NAHRUNGSMITTELN, GETRAEN- KEN, TABAKWAREN, OAS	14 845	0,6	418 31	DENTALBEDARF	709 771	29,6
411	NAHRUNGSMITTELN, GETRAENKEN, TABAKWAREN	14 845	0,6	418 35	LABORBED., SONST. MEDIZIN. U. ORTHOPAED. ART.	1 471 365	61,3
412 3	OBERBEKLEIDUNG	1 793	0,1	418 3	LABORBEDARF, MEDIZIN. U. ORTHOPAED. ARTIKELN	2 181 135	90,9
412 71	HEIMTEXTILIEN, BODENBELAEGEN	505	0,0	418 6	KOSMET. ERZEUGN., KOERPERPFLEGEMITTELN	5 964	0,3
412 7	HEIM- U. HAUSTEXTIL., BODENBELAEGEN, BETTWAREN	505	0,0	418 8	WASCH-, PUTZ- U. REINIGUNGSMITTELN	163	0,0
412 8	SCHUHEN	42	0,0	418	PHARMAZEUT., KOSMET. U. AE. ERZEUGNISSEN	2 316 102	96,5
412	TEXTILIEN, BEKLEIDUNG, SCHUHEN, LEDERWAREN	2 340	0,1	419 13	PAPIER (OH. SCHREIB- U. DRUCKPAPIER)	7 911	0,3
413 11	METALL- U. KUNSTSTOFF- WAREN, OAS	1 979	0,1	419 17	SCHREIB- U. PAPIERWAREN, SCHUL- U. BUEROART.	205	0,0
413 1	METALL- U. KUNSTSTOFF- WAREN, ANG	1 979	0,1	419 1	PAPIER, PAPPE, SCHREIBWAREN	8 117	0,3
413 2	ELEKTROTECHN. ERZEUG- NISSEN, ANG	2 954	0,1	419 81	ROHSTOFFEN, HALB- U. FERTIGWAREN, OAS	2 485	0,1
413 3	FEINKERAMIK U. GLASWAREN F. D. HAUSHALT	1 298	0,1	419 83	FERTIGWAREN, OAS	25 558	1,1
413 71	RUNDFUNK-, FERNSEH- U. PHONOTECHN. GERAETEN	910	0,0	419 8	WAREN VERSCH. ART, OAS	28 013	1,2
413 7	RUNDFUNK-, FERNSEH- U. PHONOTECHN. GERAET. USW	910	0,0	419	PAP., DRUCKERZEUGN., WAREN VERSCH. ART, OAS	36 130	1,5
413	METALLWAREN, EINRICH- TUNGSGEGENSTAENDEN	7 140	0,3	41	FERTIGWAREN	2 395 655	99,8
414 31	FOTO- U. KINDGERAET., FOTOTECHN. U. -CHEM.MAT.	187	0,0	40/41	GROSSHANDEL	2 400 323	100

\*)NUR WARENBEZUEGE VON UNTERNEHMEN MIT MEHR ALS 1 MILL. DM JAHRESUMSATZ. -1)WARENVERZEICHNIS FUER DIE BINNENHANDELSSTATISTIK, AUSGABE 1978. -2)SYSTEMATIK DER WIRTSCHAFTSZWEIGE, AUSGABE 1979.

8 WARENBEZUEGE IM GROSSHANDEL 1980 NACH WARENARTEN UND WIRTSCHAFTSZWEIGEN \*)

"WB"- NUMMER 1)	WARENART ----- WIRTSCHAFTSGLIEDERUNG	WARENBEZUG		"WB"- NUMMER 1)	WARENART ----- WIRTSCHAFTSGLIEDERUNG	WARENBEZUG	
		1 000 DM	PROZENT			1 000 DM	PROZENT
NUMMER DER SYSTE- MATIK 2)	GROSSHANDEL MIT ...			NUMMER DER SYSTE- MATIK 2)	GROSSHANDEL MIT ...		
		87			ARZNEIMITTEL U. SONSTIGE PHAR- MAZEUTISCHE ERZEUGNISSE		
401 11	GETREIDE, FUTTER- U. DUENGENMITTELN, OAS	102 843	1,0	413 15	HAUSRAT A. METALL U. KUNSTSTOFF, ANG	595	0,0
401 14	GETREIDE, SAATEN, FUTTERMITTELN	85 237	0,8	413 1	METALL- U. KUNSTSTOFF- WAREN, ANG	595	0,0
401 1	GETREIDE, FUTTER- U. DUENGENMITTELN	188 080	1,8	413 2	ELEKTROTECHN. ERZEUG- NISSEN, ANG	352	0,0
401 3	BLUMEN, PFLANZEN, BLUMENBINDEREI-BEDARF	-	-	413	METALLWAREN, EINRICH- TUNGSGEGENSTAENDEN	947	0,0
401	GETREIDE, FUTTER- U. DUENGENMITTELN, TIEREN	188 080	1,8	416 65	TECHN. BEDARF, ANG	202	0,0
402 5	HAEUTEN, FELLEN	2 842	0,0	416 6	CHEM.-TECHN. ERZEUGNIS- SEN, TECHN. BEDARF, ANG	202	0,0
402 8	ROHTABAK	10 503	0,1	416	FAHRZEUGEN, MASCHINEN, TECHN. BEDARF	202	0,0
402	TEXTIL. ROHSTOFFEN U. HALBWAREN, HAEUTEN USW	13 345	0,1	418 1	PHARMAZEUTISCHEN ERZEUGNISSEN	9 805 289	94,5
404 1	TECHN. CHEMIKALIEN, ROHDROGEN	53 306	0,5	418 31	DENTALBEDARF	58 334	0,6
404	TECHN. CHEMIKALIEN, ROHDROGEN, KAUTSCHUK	53 306	0,5	418 35	LABORBED., SONST. MEDIZIN. U. ORTHOPAED. ART.	48 438	0,6
40	ROHSTOFFEN U. HALBWAREN	284 731	2,8	418 3	LABORBEDARF, MEDIZIN. U. ORTHOPAED. ARTIKELN	106 772	1,0
411 1	NAHRUNGSMITTELN, GETRAEN- KEN, TABAKWAREN, OAS	22 484	0,2	418 6	KOSMET. ERZEUGN., KOERPERPFLEGEMITTELN	54 532	0,5
411 25	GEMUESE, OBST, FRUECHTEN	328	0,0	418 8	WASCH-, PUTZ- U. REINIGUNGSMITTELN	4 733	0,0
411 2	SPEISE- U. INDUSTRIE- KARTOFFELN, GEMUESE, OBST	328	0,0	418	PHARMAZEUT., KOSMET. U. AE. ERZEUGNISSEN	9 971 326	96,1
411 79	SONST. NAHRUNGSMITTELN, ANG	52 553	0,5	419 81	ROHSTOFFEN, HALB- U. FERTIGWAREN, OAS	9 910	0,1
411 7	SONST. NAHRUNGSMITTELN	52 553	0,5	419 82	ROHSTOFFEN U. HALBWAREN .OAS	9 560	0,1
411	NAHRUNGSMITTELN, GETRAENKEN, TABAKWAREN	75 365	0,7	419 83	FERTIGWAREN, OAS	50 785	0,5
412 2	METERWARE F. BEKLEIDUNG U. WAESCHE	1 306	0,0	419 8	WAREN VERSCH. ART, OAS	70 255	0,7
412 45	PULLOV., SAEUGL. BEKLEIDG., KURZW. U. AE.	64	0,0	419	PAP., DRUCKERZEUGN., WAREN VERSCH. ART, OAS	70 255	0,7
412 4	HERREN-, DAMEN- U. KINDERWAESCHE USW	64	0,0	41	FERTIGWAREN	10 119 486	97,5
412 8	SCHUHEN	21	0,0	40/41	GROSSHANDEL	10 374 218	100
412	TEXTILIEN, BEKLEIDUNG, SCHUHEN, LEDERWAREN	1 391	0,0		WASCH-UND PUTZMITTEL, HYGIE- NEARTIKEL, KOERPERPFLEGEMIT- TEL, MEDIZINISCHE ERZEUGNIS- SE, LABORGERAETE, ARZNEIMIT- TEL		
401 11	GETREIDE, FUTTER- U. DUENGENMITTELN, OAS	115 557	0,6	402 14	WOLLE, TIERHAAREN	983	0,0
401 14	GETREIDE, SAATEN, FUTTERMITTELN	91 087	0,5	402 19	SONST. TEXTIL. ROHSTOFFEN U. HALBWAREN	1 352	0,0
401 1	GETREIDE, FUTTER- U. DUENGENMITTELN	206 644	1,2	402 1	TEXTIL. ROHSTOFFEN U. HALBWAREN	2 335	0,0
401 3	BLUMEN, PFLANZEN, BLUMENBINDEREI-BEDARF	823	0,0	402 5	HAEUTEN, FELLEN	2 842	0,0
401 51	LEBENDEM VIEH	754	0,0	402 8	ROHTABAK	10 503	0,1
401 5	LEBENDEN TIEREN, ZOOLOG. BEDARF	754	0,0	402	TEXTIL. ROHSTOFFEN U. HALBWAREN, HAEUTEN USW	15 680	0,1
401	GETREIDE, FUTTER- U. DUENGENMITTELN, TIEREN	206 221	1,2	404 1	TECHN. CHEMIKALIEN, ROHDROGEN	75 314	0,4

\*)NUR WARENBEZUEGE VON UNTERNEHMEN MIT MEHR ALS 1 MILL. DM JAHRESUMSATZ. -1)WARENVERZEICHNIS FUER DIE BINNENHANDELSSTATISTIK, AUSGABE 1978. -2)SYSTEMATIK DER WIRTSCHAFTSZWEIGE, AUSGABE 1979.

8 WARENBEZUEGE IM GROSSHANDEL 1980 NACH WARENARTEN UND WIRTSCHAFTSZWEIGEN \*)

"WB"- NUMMER 1)	WARENART ----- WIRTSCHAFTSGLIEDERUNG	WARENBEZUG		"WB"- NUMMER 1)	WARENART ----- WIRTSCHAFTSGLIEDERUNG	WARENBEZUG	
		1 000 DM	PROZENT			1 000 DM	PROZENT
NUMMER DER SYSTEMATIK 2)	GROSSHANDEL MIT	1 000 DM	PROZENT	NUMMER DER SYSTEMATIK 2)	GROSSHANDEL MIT	1 000 DM	PROZENT
404 6	ROHEN TECHN. FETTEN U. DELEN, KAUTSCHUK	168	0,0	411	NAHRUNGSMITTELN, GETRAENKEN, TABAKWAREN	2 009 269	11,3
404	TECHN. CHEMIKALIEN, ROHDROGEN, KAUTSCHUK	75 482	0,4	412 1	TEXTIL., BEKLEIDG., SCHUHEN, LEDERWAREN, DAS	7 208	0,0
405 7	MINERALOELERZEUGNISSEN	22 896	0,1	412 2	METERWARE F. BEKLEIDUNG U. WAESCHE	1 314	0,0
405	FEST. BRENNSTOFFEN, MINERALOELERZEUGNISSEN	22 896	0,1	412 3	OBERBEKLEIDUNG	3 536	0,0
407 14	SCHNITTHOLZ	32	0,0	412 45	PULLOV., SAEUGL. BEKLEIDG., KURZW. U. AE.	583	0,0
407 1	HOLZ U. -HALBWAREN, BAUELEMENTEN A. HOLZ	32	0,0	412 4	HERREN-, DAMEN- U. KINDERWAESCHE USW	583	0,0
407 4	BAUSTOFFEN, BAUELEMENTEN A. MINERAL. STOFFEN	1 777	0,0	412 71	HEIMTEXTILIEN, BODENBELAEGEN	572	0,0
407 6	FLACHGLAS	135	0,0	412 7	HEIM- U. HAUSTEXTIL., BODENBELAEGEN, BETTWAREN	572	0,0
407 81	INSTALLATIONSBEDARF F. GAS U. WASSER	146	0,0	412 8	SCHUHEN	62	0,0
407 85	INSTALLATIONSBEDARF F. HEIZUNG	233	0,0	412 98	GALANTERIEWAREN, GESCHENKARTIKELN	1 223	0,0
407 8	INSTALL. BEDARF F. GAS, WASSER U. HEIZUNG	379	0,0	412 9	LEDER-, TAESCHNER- U. GALANTERIEW. (OH. SCHUHE)	1 223	0,0
407	HOLZ, BAUSTOFFEN, INSTALLATIONSBEDARF	2 322	0,0	412	TEXTILIEN, BEKLEIDUNG, SCHUHEN, LEDERWAREN	14 498	0,1
408 79	SONST. ALTMATERIALIEN U. RESTSTOFFEN, ANG	165	0,0	413 11	METALL- U. KUNSTSTOFF- WAREN, DAS	6 074	0,0
408 7	SONST. ALTMATERIALIEN U. RESTSTOFFEN	165	0,0	413 12	SCHRAUBEN, NORM- U. FASSONDREHTEILEN	619	0,0
408	ALTMATERIAL, RESTSTOFFEN	165	0,0	413 15	HAUSRAT A. METALL U. KUNSTSTOFF, ANG	8 291	0,0
40	ROHSTOFFEN U. HALBWAREN	324 767	1,8	413 16	SONST. METALL- U. KUNSTSTOFFWAREN, ANG	855	0,0
411 1	NAHRUNGSMITTELN, GETRAENKEN, TABAKWAREN, DAS	1 806 586	10,1	413 19	VERPACKUNGSMITTELN A. METALL U. KUNSTSTOFF	2 387	0,0
411 25	GEMUESE, OBST, FRUECHTEN	2 046	0,0	413 1	METALL- U. KUNSTSTOFF- WAREN, ANG	18 226	0,1
411 2	SPEISE- U. INDUSTRIE- KARTOFFELN, GEMUESE, OBST	2 046	0,0	413 2	ELEKTROTECHN. ERZEUG- NISSEN, ANG	4 140	0,0
411 35	SUESSWAREN	2 511	0,0	413 3	FEINKERAMIK U. GLASWAREN F. D. HAUSHALT	2 136	0,0
411 3	ZUCKER, SUESSWAREN	2 511	0,0	413 6	MOEBELN, KUNSTGEGEN- STAENDEN U. AE.	74	0,0
411 41	MILCHERZEUGNISSEN, FETTWAREN	30 564	0,2	413 71	RUNDFUNK-, FERNSEH- U. PHONOTECHN. GERAETEN	910	0,0
411 4	MILCHERZEUGNISSEN, FETTWAREN, EIERN	30 564	0,2	413 7	RUNDFUNK-, FERNSEH- U. PHONOTECHN. GERAET. USW	910	0,0
411 55	FLEISCH, FLEISCHWAREN	6 356	0,0	413 8	LACKEN, FARBEN, TAPETEN	514	0,0
411 5	WILD, GEFLUEGEL, FLEISCH, FLEISCHWAREN	6 356	0,0	413 9	HOLZW., ANG, FLECHT- U. BUEERSTENW., KINDERWAGEN	5 873	0,0
411 61	KAFFEE, TEE, ROHKAKAD	16 190	0,1	413	METALLWAREN, EINRICH- TUNGSGEGENSTAENDEN	31 873	0,2
411 65	GEWUERZEN	125	0,0	414 31	FOTO- U. KINOGERAET., FOTOTECHN. U. -CHEM. MAT.	187	0,0
411 6	KAFFEE, TEE, ROHKAKAD, GEWUERZEN	16 315	0,1	414 35	SONST. FEINMECH. U. OPT. ERZEUGNISSEN	254	0,0
411 71	MEHL	1 797	0,0	414 3	FEINMECH., FOTO- U. OPTISCHEN ERZEUGNISSEN	441	0,0
411 79	SONST. NAHRUNGSMITTELN, ANG	140 019	0,8	414 61	UHREN	9	0,0
411 7	SONST. NAHRUNGSMITTELN	141 816	0,8	414 65	EDELMETALLWAREN, SCHMUCK U. AE.	696	0,0
411 81	WEIN	226	0,0				
411 83	SPIRITUOSEN	261	0,0				
411 87	BIER, ALKOHOLFR. GETRAENKEN	307	0,0				
411 8	GETRAENKEN	793	0,0				
411 9	TABAKWAREN	2 183	0,0				

\*)NUR WARENBEZUEGE VON UNTERNEHMEN MIT MEHR ALS 1 MILL. DM JAHRESUMSATZ. -1)WARENVERZEICHNIS FUER DIE BINNENHANDELSSTATISTIK, AUSGABE 1978. -2)SYSTEMATIK DER WIRTSCHAFTSZWEIGE, AUSGABE 1979.

8 WARENBEZUEGE IM GROSSHANDEL 1980 NACH WARENARTEN UND WIRTSCHAFTSZWEIGEN \*)

"WB"- NUMMER 1)	WARENART ---	WARENBEZUG		"WB"- NUMMER 1)	WARENART ---	WARENBEZUG	
		1 000 DM	PROZENT			1 000 DM	PROZENT
NUMMER DER SYSTE- MATIK 2)	WIRTSCHAFTSGLIEDERUNG			NUMMER DER SYSTE- MATIK 2)	WIRTSCHAFTSGLIEDERUNG		
	GROSSHANDEL MIT ...	1 000 DM	PROZENT		GROSSHANDEL MIT ...	1 000 DM	PROZENT
414 5	UHREN, EDELMETALLWAREN, SCHMUCK U. AE.	705	0,0	416	FAHRZEUGEN, MASCHINEN, TECHN. BEDARF	96 510	0,5
414 94	SPIELWAREN	906	0,0	418 1	PHARMAZEUTISCHEN ERZEUGNISSEN	10 507 242	59,0
414 9	SPIELWAREN, SPORTARTIKELN	906	0,0	418 31	DENTALBEDARF	782 408	4,4
414	FEINMECH. U. OPT. ERZEUGN., SCHMUCK USW	2 052	0,0	418 35	LABORBED., SONST. MEDIZIN. U. ORTHOPAED. ART.	1 565 474	8,8
416 14	KRAFTFAHRZEUGTEILEN U. -REIFEN	11 938	0,1	418 3	LABORBEDARF, MEDIZIN. U. ORTHOPAED. ARTIKELN	2 347 882	13,2
416 19	SONST. FAHRZEUGEN U. DEREN TEILEN	282	0,0	418 5	FRISEURBEDARF	39 012	0,2
416 1	FAHRZEUGEN, FAHRZEUGTEILEN U. -REIFEN	12 220	0,1	418 6	KOSMET. ERZEUGN., KOERPERPFLEGMITTELN	984 493	5,5
416 2	LANDMASCHINEN, LANDW. GERAETEN	343	0,0	418 8	WASCH-, PUTZ- U. REINIGUNGSMITTELN	613 599	3,4
416 42	BAUMASCHINEN, BAUGERAETEN	143	0,0	418	PHARMAZEUT., KOSMET. U. AE. ERZEUGNISSEN	14 492 228	81,3
416 49	SONST. MASCHINEN (OH. LAND-U. SPEZIALMASCHINEN)	17 574	0,1	419 13	PAPIER (OH. SCHREIB- U. DRUCKPAPIER)	47 243	0,3
416 4	MASCHINEN (OH. LAND- U. SPEZIALMASCHINEN)	17 718	0,1	419 17	SCHREIB- U. PAPIERWAREN, SCHUL- U. BUEROART.	5 280	0,0
416 51	TECHN. BAECKEREIBEDARF	449	0,0	419 1	PAPIER, PAPPE, SCHREIBWAREN	52 523	0,3
416 53	TECHN. FLEISCHEREIBEDARF	3 218	0,0	419 81	ROHSTOFFEN, HALB- U. FERTIGWAREN, OAS	18 502	0,1
416 55	TECHN. BRAUEREI- U. KELLEREIBEDARF	308	0,0	419 82	ROHSTOFFEN U. HALBWAREN ,OAS	11 402	0,1
416 5	TECHN. SPEZIALBED. F. BEST. WIRTSCHAFTSZWEIGE	3 975	0,0	419 83	FERTIGWAREN, OAS	764 101	4,3
416 61	CHEM.-TECHN. ERZEUGNISSEN	37 261	0,2	419 8	WAREN VERSCH. ART, OAS	794 104	4,5
416 63	HANF- U. HARTFASER- ERZEUGNISSEN	8 048	0,0	419	PAP., DRUCKERZEUGN., WAREN VERSCH. ART, OAS	845 527	4,8
416 65	TECHN. BEDARF, ANG	16 869	0,1	41	FERTIGWAREN	17 493 057	98,2
416 67	SCHUHMACHERBEDARF	76	0,0	40/41	GROSSHANDEL	17 817 824	100
416 6	CHEM.-TECHN. ERZEUGNIS- SEN, TECHN. BEDARF, ANG	62 254	0,3				
		95, 96			LEBENDE TIERE, HEIM-U. KLEIN- TIERFUTTER, ZOOLOGISCHE ARTIKEL		
401 11	GETREIDE, FUTTER- U. DUENGMITTELN, OAS	219 158	1,7	404	TECHN. CHEMIKALIEN, ROHROGEN, KAUSCHUK	82	0,0
401 14	GETREIDE, SAATEN, FUTTERMITTELN	135 729	1,0	405 7	MINERALOELERZEUGNISSEN	3 370	0,0
401 17	DUENGMITTELN	11 611	0,1	405	FEST. BRENNSTOFFEN, MINERALOELERZEUGNISSEN	3 370	0,0
401 1	GETREIDE, FUTTER- U. DUENGMITTELN	365 497	2,8	407 17	SONST. HOLZHALBWAREN, BAUELEMENTEN A. HOLZ	82	0,0
401 3	BLUMEN, PFLANZEN, BLUMENBINDEREIBEDARF	5 247	0,0	407 1	HOLZ U. -HALBWAREN, BAUELEMENTEN A. HOLZ	82	0,0
401 51	LEBENDEM VIEH	12 386 231	93,7	407 4	BAUSTOFFEN, BAUELEMENTEN A. MINERAL. STOFFEN	126	0,0
401 85	SONST. LEBENDEN TIEREN, ZOOLOG. BEDARF	116 579	0,9	407	HOLZ, BAUSTOFFEN, INSTALLATIONSBEDARF	208	0,0
401 5	LEBENDEN TIEREN, ZOOLOG. BEDARF	12 502 810	94,6	40	ROHSTOFFEN U. HALBWAREN	12 878 215	97,4
401	GETREIDE, FUTTER- U. DUENGMITTELN, TIEREN	12 874 555	97,4	411 1	NAHRUNGSMITTELN, GETRAEN- KEN, TABAKWAREN, OAS	55 306	0,5
402 5	HAEUTEN, FELLE	-	-	411 25	GEMUESE, OBST, FRUECHTEN	91	0,0
402	TEXTIL. ROHSTOFFEN U. HALBWAREN, HAEUTEN USW	-	-	411 2	SPEISE- U. INDUSTRIE- KARTOFFELN, GEMUESE, OBST	91	0,0
404 1	TECHN. CHEMIKALIEN, ROHROGEN	82	0,0	411 45	EIERN	10 885	0,1
				411 4	MILCHERZEUGNISSEN, FETTWAREN, EIERN	10 885	0,1

\*)NUR WARENBEZUEGE VON UNTERNEHMEN MIT MEHR ALS 1 MILL. DM JAHRESUMSATZ. -1)WARENVERZEICHNIS FUER DIE BINNENHANDELSSTATISTIK, AUSGABE 1978. -2)SYSTEMATIK DER WIRTSCHAFTSZWEIGE, AUSGABE 1979.

8 WARENBEZUEGE IM GROSSHANDEL 1980 NACH WARENARTEN UND WIRTSCHAFTSZWEIGEN \*)

"WB"- NUMMER 1)	WARENART ---	WARENBEZUG		"WB"- NUMMER 1)	WARENART ---	WARENBEZUG	
		1 000 DM	PROZENT			1 000 DM	PROZENT
NUMMER DER SYSTE- MATIK 2)	WIRTSCHAFTSGLIEDERUNG			NUMMER DER SYSTE- MATIK 2)	WIRTSCHAFTSGLIEDERUNG		
	GROSSHANDEL MIT ...	1 000 DM	PROZENT		GROSSHANDEL MIT ...	1 000 DM	PROZENT
411 51	WILD. GEFLUEGEL	178	0,0	416	FAHRZEUGEN, MASCHINEN, TECHN. BEDARF	332	0,0
411 55	FLEISCH, FLEISCHWAREN	227 116	1,7	418 1	PHARMAZEUTISCHEN ERZEUGNISSEN	1 374	0,0
411 5	WILD. GEFLUEGEL, FLEISCH, FLEISCHWAREN	227 294	1,7	418 5	FRISEURBEDARF	62	0,0
411 79	SONST. NAHRUNGSMITTELN, ANG	17 167	0,1	418 6	KOSMET. ERZEUGN., KORPERPFLEGEMITTELN	10 519	0,1
411 7	SONST. NAHRUNGSMITTELN	17 167	0,1	418 8	WASCH-, PUTZ- U. REINIGUNGSMITTELN	216	0,0
411	NAHRUNGSMITTELN, GETRAENKEN, TABAKWAREN	320 742	2,4	418	PHARMAZEUT., KOSMET. U. AE. ERZEUGNISSEN	12 172	0,1
413 18	SONST. METALL- U. KUNSTSTOFFWAREN, ANG	287	0,0	419 83	FERTIGWAREN, OAS	3 713	0,0
413 1	METALL- U. KUNSTSTOFF- WAREN, ANG	287	0,0	419 8	WAREN VERSCH. ART, OAS	3 713	0,0
413	METALLWAREN, EINRICH- TUNGSGEGENSTAENDEN	287	0,0	419	PAP., DRUCKERZEUGN., WAREN VERSCH. ART, OAS	3 713	0,0
416 61	CHEM.-TECHN.ERZEUGNISSEN	332	0,0	41	FERTIGWAREN	337 246	2,6
416 6	CHEM.-TECHN. ERZEUGNIS- SEN, TECHN. BEDARF, ANG	332	0,0	40/41	GROSSHANDEL	13 215 460	100
		97			PFLANZEN EINSCHL. BAUMSCHULER- ZEUGNISSEN (Z.B. SCHNITT-UND TOPFBLUMEN, BLUMENSAMEN, FREI- LANDSTAUDEN, FORST-U. ZIERGE- HOELZE)		
401 11	GETREIDE, FUTTER- U. DUENGMITTELN, OAS	21 018	1,1	411 2	SPEISE- U. INDUSTRIE- KARTOFFELN, GEMUESE, OBST	6 299	0,3
401 14	GETREIDE, SAATEN, FUTTERMITTELN	82 555	4,2	411 79	SONST. NAHRUNGSMITTELN, ANG	4 391	0,2
401 17	DUENGMITTELN	5 285	0,3	411 7	SONST. NAHRUNGSMITTELN	4 391	0,2
401 1	GETREIDE, FUTTER- U. DUENGMITTELN	108 857	5,5	411	NAHRUNGSMITTELN, GETRAENKEN, TABAKWAREN	66 422	3,4
401 3	BLUMEN, PFLANZEN, BLUMENBINDEREIBEDARF	1 681 381	85,7	412 95	GALANTERIEWAREN, GESCHENKARTIKELN	671	0,0
401 55	SONST. LEBENDEN TIEREN, ZOOLOG. BEDARF	1 050	0,1	412 9	LEDER-, TAESCHNER- U. GALANTERIEW. (OH. SCHUHE)	671	0,0
401 5	LEBENDEN TIEREN, ZOOLOG. BEDARF	1 050	0,1	412	TEXTILIEN, BEKLEIDUNG, SCHUHEN, LEDERWAREN	671	0,0
401	GETREIDE, FUTTER- U. DUENGMITTELN, TIEREN	1 791 289	91,3	413 11	METALL- U. KUNSTSTOFF- WAREN, OAS	1 934	0,1
404 1	TECHN. CHEMIKALIEN, ROHDROGEN	82	0,0	413 18	SONST. METALL- U. KUNSTSTOFFWAREN, ANG	656	0,0
404	TECHN. CHEMIKALIEN, ROHDROGEN, KAUSCHUK	82	0,0	413 1	METALL- U. KUNSTSTOFF- WAREN, ANG	2 492	0,1
405 7	MINERALOELERZEUGNISSEN	1 703	0,1	413	METALLWAREN, EINRICH- TUNGSGEGENSTAENDEN	2 492	0,1
405	FEST. BRENNSTOFFEN, MINERALOELERZEUGNISSEN	1 703	0,1	416 2	LANDMASCHINEN, LANDW. GERAETEN	47 499	2,4
407 17	SONST. HOLZHALBWAREN, BAUELEMENTEN A. HOLZ	164	0,0	416 61	CHEM.-TECHN.ERZEUGNISSEN	48	0,0
407 1	HOLZ U. -HALBWAREN, BAUELEMENTEN A. HOLZ	164	0,0	416 6	CHEM.-TECHN. ERZEUGNIS- SEN, TECHN. BEDARF, ANG	48	0,0
407 4	BAUSTOFFEN, BAUELEMENTEN A. MINERAL. STOFFEN	1 049	0,1	416	FAHRZEUGEN, MASCHINEN, TECHN. BEDARF	47 547	2,4
407	HOLZ, BAUSTOFFEN, INSTALLATIONSBEDARF	1 213	0,1	419 81	ROHSTOFFEN, HALB- U. FERTIGWAREN, OAS	105	0,0
40	ROHSTOFFEN U. HALBWAREN	1 794 287	91,4	419 82	ROHSTOFFEN U. HALBWAREN ,OAS	142	0,0
411 1	NAHRUNGSMITTELN, GETRAEN- KEN, TABAKWAREN, OAS	55 732	2,8	419 83	FERTIGWAREN, OAS	50 421	2,6
411 25	GEMUESE, OBST, FRUECHTEN	6 299	0,3	419 8	WAREN VERSCH. ART, OAS	50 668	2,6

\*)NUR WARENBEZUEGE VON UNTERNEHMEN MIT MEHR ALS 1 MILL. DM JAHRESUMSATZ. -1)WARENVERZEICHNIS FUER DIE BINNENHANDELSSTATISTIK, AUSGABE 1978. -2)SYSTEMATIK DER WIRTSCHAFTSZWEIGE, AUSGABE 1979.

8 WARENBEZUEGE IM GROSSHANDEL 1980 NACH WARENARTEN UND WIRTSCHAFTSZWEIGEN \*)

"WB"- NUMMER 1)	WARENART ----- WIRTSCHAFTSGLIEDERUNG	WARENBEZUG		"WB"- NUMMER 1)	WARENART ----- WIRTSCHAFTSGLIEDERUNG	WARENBEZUG	
		1 000 DM	PROZENT			1 000 DM	PROZENT
NUMMER DER SYSTE- MATIK 2)	GROSSHANDEL MIT ...	1 000 DM	PROZENT	NUMMER DER SYSTE- MATIK 2)	GROSSHANDEL MIT ...	1 000 DM	PROZENT
419	PAP., DRUCKERZEUGN., WAREN VERSCH. ART, OAS	50 668	2,6	41	FERTIGWAREN	167 801	6,6
				40/41	GROSSHANDEL	1 962 088	100
		980, 981			SAATGUT (OHNE SAAT-U.PFLANZGUT FUER BLUMEN, ZIER-U.A. BAUM- SCHULPFLANZEN)		
401 11	GETREIDE, FUTTER- U. DUENGEMITTELN, OAS	649 002	34,5	411 31	ZUCKER	508	0,0
401 14	GETREIDE, SAATEN, FUTTERMITTELN	1 086 280	57,9	411 3	ZUCKER, SUESSWAREN	508	0,0
401 17	DUENGEMITTELN	8 891	0,5	411 65	GEWUERZEN	125	0,0
401 1	GETREIDE, FUTTER- U. DUENGEMITTELN	1 746 173	92,9	411 6	KAFFEE, TEE, ROHKAKAO, GEWUERZEN	125	0,0
401 3	BLUMEN, PFLANZEN, BLUMENBINDEREIBEDARF	23 574	1,3	411 79	SONST. NAHRUNGSMITTELN, ANG	1 534	0,1
401 51	LEBENDEM VIEH	1 930	0,1	411 7	SONST. NAHRUNGSMITTELN	1 534	0,1
401 55	SONST. LEBENDEN TIEREN, ZOOLOG. BEDARF	4 942	0,3	411 81	WEIN	106	0,0
401 5	LEBENDEN TIEREN, ZOOLOG. BEDARF	6 871	0,4	411 8	GETRAENKEN	106	0,0
401	GETREIDE, FUTTER- U. DUENGEMITTELN, TIEREN	1 776 619	94,6	411	NAHRUNGSMITTELN, GETRAENKEN, TABAKWAREN	50 984	2,7
405 1	FEST. BRENNSTOFFEN, MINERALOELERZEUGN., OAS	2 961	0,2	413 11	METALL- U. KUNSTSTOFF- WAREN, OAS	79	0,0
405 7	MINERALOELERZEUGNISSEN	5 562	0,3	413 15	HAUSRAT A. METALL U. KUNSTSTOFF, ANG	3 373	0,2
405	FEST. BRENNSTOFFEN, MINERALOELERZEUGNISSEN	8 523	0,5	413 18	SONST. METALL- U. KUNSTSTOFFWAREN, ANG	245	0,0
407 11	ROHHOLZ	31	0,0	413 1	METALL- U. KUNSTSTOFF- WAREN, ANG	3 697	0,2
407 14	SCHNITTHOLZ	-	-	413	METALLWAREN, EINRICH- TUNGSGEGENSTAENDEN	3 697	0,2
407 17	SONST. HOLZHALBWAREN, BAUELEMENTEN A. HOLZ	82	0,0	416 2	LANDMASCHINEN, LANDW. GERAETEN	28 311	1,5
407 1	HOLZ U. -HALBWAREN, BAUELEMENTEN A. HOLZ	113	0,0	416 42	BAUMASCHINEN, BAUGERAETEN	182	0,0
407 4	BAUSTOFFEN, BAUELEMENTEN A. MINERAL. STOFFEN	2 734	0,1	416 4	MASCHINEN (OH. LAND- U. SPEZIALMASCHINEN)	182	0,0
407 81	INSTALLATIONSBEDARF F. GAS U. WASSER	-	-	416 51	CHEM.-TECHN.ERZEUGNISSEN	433	0,0
407 85	INSTALLATIONSBEDARF F. HEIZUNG	267	0,0	416 6	CHEM.-TECHN. ERZEUGNIS- SEN, TECHN. BEDARF, ANG	433	0,0
407 8	INSTALL. BEDARF F. GAS, WASSER U. HEIZUNG	267	0,0	416	FAHRZEUGEN, MASCHINEN, TECHN. BEDARF	28 926	1,5
407	HOLZ, BAUSTOFFEN, INSTALLATIONSBEDARF	3 114	0,2	419 81	ROHSTOFFEN, HALB- U. FERTIGWAREN, OAS	3 089	0,2
40	ROHSTOFFEN U. HALBWAREN	1 786 255	95,1	419 82	ROHSTOFFEN U. HALBWAREN ,OAS	1 730	0,1
411 1	NAHRUNGSMITTELN, GETRAEN- KEN, TABAKWAREN, OAS	25 423	1,4	419 83	FERTIGWAREN, OAS	3 498	0,2
411 21	SPEISE- UND INDUSTRIE- KARTOFFELN	8 346	0,4	419 8	WAREN VERSCH. ART, OAS	8 317	0,4
411 25	GEMUESE, OBST, FRUECHTEN	14 941	0,8	419	PAP., DRUCKERZEUGN., WAREN VERSCH. ART, OAS	8 317	0,4
411 2	SPEISE- U. INDUSTRIE- KARTOFFELN, GEMUESE, OBST	23 287	1,2	41	FERTIGWAREN	91 924	4,9
				40/41	GROSSHANDEL	1 880 180	100
		982			ROHSTOFFE U. VORERZEUGNISSE FUER GETRAENKE, ROHKAKAO, -ZUCKER, -TABAK (Z.B. ROHKAFFEE, HOPFEN)		
401 11	GETREIDE, FUTTER- U. DUENGEMITTELN, OAS	5 961	0,3	401 14	GETREIDE, SAATEN, FUTTERMITTELN	424 482	22,5

\*)NUR WARENBEZUEGE VON UNTERNEHMEN MIT MEHR ALS 1 MILL. DM JAHRESUMSATZ. -1)WARENVERZEICHNIS FUER DIE BINNENHANDELSSTATISTIK, AUSGABE 1978. -2)SYSTEMATIK DER WIRTSCHAFTSZWEIGE, AUSGABE 1979.

8 WARENBEZUEGE IM GROSSHANDEL 1980 NACH WARENARTEN UND WIRTSCHAFTSZWEIGEN \*)

"WB"- NUMMER 1)	WARENART -----	WARENBEZUG		"WB"- NUMMER 1)	WARENART -----	WARENBEZUG	
		1 000 DM	PROZENT			1 000 DM	PROZENT
NUMMER DER SYSTE- MATIK 2)	WIRTSCHAFTSGLIEDERUNG			NUMMER DER SYSTE- MATIK 2)	WIRTSCHAFTSGLIEDERUNG		
	GROSSHANDEL MIT ...	1 000 DM	PROZENT		GROSSHANDEL MIT ...	1 000 DM	PROZENT
401 1	GETREIDE, FUTTER- U. DUENGMITTELN	430 444	22,8	411 79	SONST. NAHRUNGSMITTELN, ANG	196 882	10,4
401	GETREIDE, FUTTER- U. DUENGMITTELN, TIEREN	430 444	22,8	411 7	SONST. NAHRUNGSMITTELN	196 882	10,4
402 8	ROHTABAK	337 277	17,9	411 81	WEIN	4 377	0,2
402	TEXTIL, ROHSTOFFEN U. HALBWAREN, HAUTEN USW	337 277	17,9	411 87	BIER, ALKOHOLF., GETRAENKEN	4 155	0,2
404 6	ROHEN TECHN. FETTEN U. DELEN, KAUSCHUK	47 700	2,5	411 8	GETRAENKEN	8 531	0,5
404	TECHN. CHEMIKALIEN, ROHDROGEN, KAUSCHUK	47 700	2,5	411 9	TABAKWAREN	-	-
406 45	EISEN (OH. ROHEISEN) U. STAHL U. -HALBZEUG	3 011	0,2	411	NAHRUNGSMITTELN, GETRAENKEN, TABAKWAREN	983 409	52,1
406 4	EISEN U. STAHL U. -HALBZEUG	3 011	0,2	413 19	VERPACKUNGSMITTELN A. METALL U. KUNSTSTOFF	22 032	1,2
406	ERZEN, STAHL, NE-METALLEN USW	3 011	0,2	413 1	METALL- U. KUNSTSTOFF- WAREN, ANG	22 032	1,2
407 4	BAUSTOFFEN, BAUELEMENTEN A. MINERAL. STOFFEN	186	0,0	413 3	FEINKERAMIK U. GLASWAREN F. D. HAUSHALT	4 243	0,2
407	HOLZ, BAUSTOFFEN, INSTALLATIONSBEDARF	186	0,0	413	METALLWAREN, EINRICH- TUNGSGEGENSTAENDEN	26 275	1,4
40	ROHSTOFFEN U. HALBWAREN	818 617	43,4	416 55	TECHN. BRAUEREI- U. KELLEREIBEDARF	16 132	0,9
411 1	NAHRUNGSMITTELN, GETRAEN- KEN, TABAKWAREN, OAS	18 366	1,0	416 5	TECHN. SPEZIALBED. F. BEST. WIRTSCHAFTSZWEIGE	16 132	0,9
411 21	SPEISE- UND INDUSTRIE- KARTOFFELN	1 280	0,1	416	FAHRZEUGEN, MASCHINEN, TECHN. BEDARF	16 132	0,9
411 25	GEMUESE, OBST, FRUECHTEN	3 119	0,2	418 1	PHARMAZEUTISCHEN ERZEUGNISSEN	13 967	0,7
411 2	SPEISE- U. INDUSTRIE- KARTOFFELN, GEMUESE, OBST	4 399	0,2	418	PHARMAZEUT., KOSMET. U. AE. ERZEUGNISSEN	13 967	0,7
411 36	SUESSWAREN	16 973	0,9	419 81	ROHSTOFFEN, HALB- U. FERTIGWAREN, OAS	17 285	0,9
411 3	ZUCKER, SUESSWAREN	16 973	0,9	419 82	ROHSTOFFEN U. HALBWAREN .OAS	1 415	0,1
411 41	MILCHERZEUGNISSEN, FETTWAREN	2 632	0,1	419 83	FERTIGWAREN, OAS	8 986	0,5
411 4	MILCHERZEUGNISSEN, FETTWAREN, EIERN	2 632	0,1	419 8	WAREN VERSCH. ART. OAS	27 696	1,5
411 61	KAFFEE, TEE, ROHKAKAO	736 627	39,0	419	PAP., DRUCKERZEUGN., WAREN VERSCH. ART. OAS	27 696	1,5
411 6	KAFFEE, TEE, ROHKAKAO, GEMUERZEN	736 627	39,0	41	FERTIGWAREN	1 067 480	56,6
				40/41	GROSSHANDEL	1 886 097	100
		9830			GETREIDE (OHNE SAAT-U. FUTTER- GETREIDE)		
401 11	GETREIDE, FUTTER- U. DUENGMITTELN, OAS	3 927 950	31,5	405	FEST. BRENNSTOFFEN, MINERALOELERZEUGNISSEN	39 571	0,3
401 14	GETREIDE, SAATEN, FUTTERMITTELN	8 349 607	67,0	407 11	ROHHOLZ	295	0,0
401 17	DUENGMITTELN	12 140	0,1	407 14	SCHNITTHOLZ	-	-
401 1	GETREIDE, FUTTER- U. DUENGMITTELN	12 289 696	98,6	407 1	HOLZ U. -HALBWAREN, BAUELEMENTEN A. HOLZ	295	0,0
401 61	LEBENDEM VIEH	10 250	0,1	407 4	BAUSTOFFEN, BAUELEMENTEN A. MINERAL. STOFFEN	5 161	0,0
401 6	LEBENDEN TIEREN, ZOOLOG. BEDARF	10 250	0,1	407	HOLZ, BAUSTOFFEN, INSTALLATIONSBEDARF	5 486	0,0
401	GETREIDE, FUTTER- U. DUENGMITTELN, TIEREN	12 299 947	98,7	40	ROHSTOFFEN U. HALBWAREN	12 344 973	99,1
405 1	FEST. BRENNSTOFFEN, MINERALOELERZEUGN., OAS	9 747	0,1	411 1	NAHRUNGSMITTELN, GETRAEN- KEN, TABAKWAREN, OAS	6 986	0,1
405 7	MINERALOELERZEUGNISSEN	29 824	0,2	411 21	SPEISE- UND INDUSTRIE- KARTOFFELN	6 512	0,1
				411 25	GEMUESE, OBST, FRUECHTEN	3 831	0,0

\*1)NUR WARENBEZUEGE VON UNTERNEHMEN MIT MEHR ALS 1 MILL. DM JAHRESUMSATZ. -1)WARENVERZEICHNIS FUER DIE BINNENHANDELSSTATISTIK, AUSGABE 1978. -2)SYSTEMATIK DER WIRTSCHAFTSZWEIGE, AUSGABE 1979.



8 WARENBEZUEGE IM GROSSHANDEL 1980 NACH WARENARTEN UND WIRTSCHAFTSZWEIGEN \*)

"WB"- NUMMER 1)	WARENART ---	WARENBEZUG		"WB"- NUMMER 1)	WARENART ---	WARENBEZUG	
		1 000 DM	PROZENT			1 000 DM	PROZENT
NUMMER DER SYSTE- MATIK 2)	WIRTSCHAFTSGLIEDERUNG			NUMMER DER SYSTE- MATIK 2)	WIRTSCHAFTSGLIEDERUNG		
	GROSSHANDEL MIT ...	1 000 DM	PROZENT		GROSSHANDEL MIT ...	1 000 DM	PROZENT
411 2	SPEISE- U. INDUSTRIE- KARTOFFELN, GEMUESE, OBST	10 343	0,1	416 42	BAUMASCHINEN, BAUGERAETEN	-	-
411 31	ZUCKER	2 033	0,0	416 4	MASCHINEN (OH. LAND- U. SPEZIALMASCHINEN)	-	-
411 3	ZUCKER, SUESSWAREN	2 033	0,0	416	FAHRZEUGEN, MASCHINEN, TECHN. BEDARF	1 842	0,0
411 79	SONST. NAHRUNGSMITTELN, ANG	5 366	0,1	419 81	ROHSTOFFEN, HALB- U. FERTIGWAREN, OAS	82 512	0,7
411 7	SONST. NAHRUNGSMITTELN	6 366	0,1	419 82	ROHSTOFFEN U. HALBWAREN .OAS	2 876	0,0
411	NAHRUNGSMITTELN, GETRAENKEN, TABAKWAREN	25 728	0,2	419 83	FERTIGWAREN, OAS	1 216	0,0
412 2	METERWARE F. BEKLEIDUNG U. WAESCHE	2 144	0,0	419 8	WAREN VERSCH. ART, OAS	86 603	0,7
412	TEXTILIEN, BEKLEIDUNG, SCHUHEN, LEDERWAREN	2 144	0,0	419	PAP., DRUCKERZEUGN., WAREN VERSCH. ART, OAS	86 603	0,7
416 2	LANDMASCHINEN, LANDW. GERAETEN	1 842	0,0	41	FERTIGWAREN	116 317	0,9
				40/41	GROSSHANDEL	12 461 291	100
		9831 - 9839			SONSTIGE ROHSTOFFE U. VORER- ZEUGNISSE PFLANZLICHEN U. TIE- RISCHEN URSPRUNGS FUER NAH- RUNGSMITTEL		
401 11	GETREIDE, FUTTER- U. DUENGEMITTELN, OAS	268 366	7,1	411 1	NAHRUNGSMITTELN, GETRAEN- KEN, TABAKWAREN, OAS	153 285	4,1
401 14	GETREIDE, SAATEN, FUTTERMITTELN	1 899 551	50,4	411 21	SPEISE- UND INDUSTRIE- KARTOFFELN	13 685	0,4
401 17	DUENGEMITTELN	434	0,0	411 25	GEMUESE, OBST, FRUECHTEN	42 067	1,1
401 1	GETREIDE, FUTTER- U. DUENGEMITTELN	2 168 352	57,6	411 2	SPEISE- U. INDUSTRIE- KARTOFFELN, GEMUESE, OBST	55 751	1,5
401 3	BLUMEN, PFLANZEN, BLUMENBINDEBEDARF	3 432	0,1	411 31	ZUCKER	8 859	0,2
401 51	LEBENDEM VIEH	4 044	0,1	411 36	SUESSWAREN	46 816	1,2
401 5	LEBENDEN TIEREN, ZOOLOG. BEDARF	4 044	0,1	411 3	ZUCKER, SUESSWAREN	55 675	1,5
401	GETREIDE, FUTTER- U. DUENGEMITTELN, TIEREN	2 175 827	57,8	411 41	MILCHERZEUGNISSEN, FETTWAREN	2 455	0,1
402 5	HAEUTEN, FELLEN	2 850	0,1	411 45	EIERN	1 682	0,0
402 8	ROHTABAK	14 236	0,4	411 4	MILCHERZEUGNISSEN, FETTWAREN, EIERN	4 137	0,1
402	TEXTIL. ROHSTOFFEN U. HALBWAREN, HAEUTEN USW	17 086	0,5	411 51	WILD, GEFLUEGEL	1 483	0,0
404 1	TECHN. CHEMIKALIEN, ROHDROGEN	9 039	0,2	411 55	FLEISCH, FLEISCHWAREN	26 341	0,7
404	TECHN. CHEMIKALIEN, ROHDROGEN, KAUTSCHUK	9 039	0,2	411 5	WILD, GEFLUEGEL, FLEISCH, FLEISCHWAREN	27 823	0,7
405 7	MINERALOELERZEUGNISSEN	5 103	0,1	411 51	KAFFEE, TEE, ROHKAKAO	17 382	0,5
405	FEST. BRENNSTOFFEN, MINERALOELERZEUGNISSEN	5 103	0,1	411 6	KAFFEE, TEE, ROHKAKAO, GEMUERZEN	17 382	0,5
407 11	ROHHOLZ	31	0,0	411 79	SONST. NAHRUNGSMITTELN, ANG	737 026	19,6
407 1	HOLZ U. -HALBWAREN, BAUELEMENTEN A. HOLZ	31	0,0	411 7	SONST. NAHRUNGSMITTELN	737 026	19,6
407	HOLZ, BAUSTOFFEN, INSTALLATIONSBEDARF	31	0,0	411 81	WEIN	144	0,0
408 79	SONST. ALTMATERIALIEN U. RESTSTOFFEN, ANG	2 534	0,1	411 8	GETRAENKEN	144	0,0
408 7	SONST. ALTMATERIALIEN U. RESTSTOFFEN	2 534	0,1	411	NAHRUNGSMITTELN, GETRAENKEN, TABAKWAREN	1 051 225	27,9
408	ALTMATERIAL, RESTSTOFFEN	2 534	0,1	412 1	TEXTIL., BEKLEIDG., SCHUHEN, LEDERWAREN, OAS	15 796	0,4
40	ROHSTOFFEN U. HALBWAREN	2 209 622	58,7	412	TEXTILIEN, BEKLEIDUNG, SCHUHEN, LEDERWAREN	15 796	0,4
				413 71	RUNDFUNK-, FERNSEH- U. PHONOTECHN. GERAETEN	4 015	0,1

\*)NUR WARENBEZUEGE VON UNTERNEHMEN MIT MEHR ALS 1 MILL. DM JAHRESUMSATZ -1)WARENVERZEICHNIS FUER DIE BINNENHANDELSSTATISTIK, AUSGABE 1978. -2)SYSTEMATIK DER WIRTSCHAFTSZWEIGE, AUSGABE 1979.

8 WARENBEZUEGE IM GROSSHANDEL 1980 NACH WARENARTEN UND WIRTSCHAFTSZWEIGEN. \*)

"WB"- NUMMER 1)	WARENART ----- WIRTSCHAFTSGLIEDERUNG	WARENBEZUG		"WB"- NUMMER 1)	WARENART ----- WIRTSCHAFTSGLIEDERUNG	WARENBEZUG	
		1 000 DM	PROZENT			1 000 DM	PROZENT
NUMMER DER SYSTEMATIK 2)				NUMMER DER SYSTEMATIK 2)			
413 7	RUNDFUNK-, FERNSEH- U. PHONOTECHN. GERAET. USW	4 015	0,1	416	FAHRZEUGEN, MASCHINEN, TECHN. BEDARF	19 752	0,5
413	METALLWAREN, EINRICH- TUNGSGEGENSTAENDEN	4 015	0,1	418 1	PHARMAZEUTISCHEN ERZEUGNISSEN	19 756	0,5
414 31	FOTO- U. KINOGERAET., FOTOTECHN. U. -CHEM.MAT.	8 246	0,2	418	PHARMAZEUT., KOSMET. U. AE. ERZEUGNISSEN	19 756	0,5
414 3	FEINMECH., FOTO- U. OPTISCHEN ERZEUGNISSEN	8 246	0,2	419 81	ROHSTOFFEN, HALB- U. FERTIGWAREN, OAS	47 577	1,3
414	FEINMECH. U. OPT. ERZEUGN., SCHMUCK USW	8 246	0,2	419 82	ROHSTOFFEN U. HALBWAREN ,OAS	373 767	9,9
416 49	SONST. MASCHINEN (OH. LAND-U.SPEZIALMASCHINEN)	4 765	0,1	419 83	FERTIGWAREN, OAS	16 750	0,4
416 4	MASCHINEN (OH. LAND- U. SPEZIALMASCHINEN)	4 765	0,1	419 8	WAREN VERSCH. ART, OAS	438 194	11,6
416 53	TECHN. FLEISCHEREIBEDARF	14 987	0,4	419	PAP., DRUCKERZEUGN., WAREN VERSCH. ART, OAS	438 194	11,6
416 55	TECHN. BRAUEREI- U. KELLEREIBEDARF	-	-	41	FERTIGWAREN	1 556 983	41,3
416 5	TECHN. SPEZIALBED. F. BEST. WIRTSCHAFTSZWEIGE	14 987	0,4	40/41	GROSSHANDEL	3 766 505	100
		987			FUTTERMITTEL (OHNE HEIM-UND KLEINTIERFUTTER)		
401 11	GETREIDE, FUTTER- U. DUENGEMITTELN, OAS	4 972 557	23,0	411 1	NAHRUNGSMITTELN, GETRAE- KEN, TABAKWAREN, OAS	33 133	0,2
401 14	GETREIDE, SAATEN, FUTTERMITTELN	16 033 122	74,0	411 21	SPEISE- UND INDUSTRIE- KARTOFFELN	17 447	0,1
401 17	DUENGEMITTELN	36 081	0,2	411 25	GEMUESE, OBST, FRUECHTEN	5 518	0,0
401 1	GETREIDE, FUTTER- U. DUENGEMITTELN	21 041 860	97,1	411 2	SPEISE- U. INDUSTRIE- KARTOFFELN, GEMUESE, OBST	23 065	0,1
401 51	LEBENDEM VIEH	56 949	0,3	411 31	ZUCKER	131 791	0,6
401 55	SONST. LEBENDEN TIEREN, ZOOLOG. BEDARF	4 052	0,0	411 3	ZUCKER, SUESSWAREN	131 791	0,6
401 5	LEBENDEN TIEREN, ZOOLOG. BEDARF	71 001	0,3	411 41	MILCHERZEUGNISSEN, FETTWAREN	20 832	0,1
401	GETREIDE, FUTTER- U. DUENGEMITTELN, TIEREN	21 112 862	97,5	411 45	EIERN	20 525	0,1
402 5	HAEUTEN, FELLE	876	0,0	411 4	MILCHERZEUGNISSEN, FETTWAREN, EIERN	41 457	0,2
402	TEXTIL. ROHSTOFFEN U. HALBWAREN, HAUTEN USW	876	0,0	411 51	WILD, GEFLUEGEL	535	0,0
405 1	FEST. BRENNSTOFFEN, MINERALOELERZEUGN., OAS	7 253	0,0	411 55	FLEISCH, FLEISCHWAREN	18 924	0,1
405 7	MINERALOELERZEUGNISSEN	25 914	0,1	411 5	WILD, GEFLUEGEL, FLEISCH, FLEISCHWAREN	19 459	0,1
405	FEST. BRENNSTOFFEN, MINERALOELERZEUGNISSEN	33 167	0,2	411 79	SONST. NAHRUNGSMITTELN, ANG	5 593	0,0
407 11	ROHHOLZ	195	0,0	411 7	SONST. NAHRUNGSMITTELN	5 593	0,0
407 14	SCHNITTHOLZ	-	-	411 81	WEIN	3 025	0,0
407 1	HOLZ U. -HALBWAREN, BAUELEMENTEN A. HOLZ	195	0,0	411 8	GETRAENKEN	3 025	0,0
407 4	BAUSTOFFEN, BAUELEMENTEN A. MINERAL. STOFFEN	12 877	0,1	411	NAHRUNGSMITTELN, GETRAENKEN, TABAKWAREN	257 523	1,2
407	HOLZ, BAUSTOFFEN, INSTALLATIONSBEDARF	13 072	0,1	416 2	LANDMASCHINEN, LANDW. GERAETEN	113 579	0,5
408 31	EISEN- U. STAHLSCROTT	-	-	416 42	BAUMASCHINEN, BAUGERAETEN	-	-
408 3	SCHROTT	-	-	416 49	SONST. MASCHINEN (OH. LAND-U.SPEZIALMASCHINEN)	1 141	0,0
408	ALTMATERIAL, RESTSTOFFEN	-	-	416 4	MASCHINEN (OH. LAND- U. SPEZIALMASCHINEN)	1 141	0,0
40	ROHSTOFFEN U. HALBWAREN	21 159 976	97,7	416	FAHRZEUGEN, MASCHINEN, TECHN. BEDARF	114 720	0,5

\*)NUR WARENBEZUEGE VON UNTERNEHMEN MIT MEHR ALS 1 MILL. DM JAHRESUMSATZ. -1)WARENVERZEICHNIS FUER DIE BINNENHANDELSSTATISTIK, AUSGABE 1978. -2)SYSTEMATIK DER WIRTSCHAFTSZWEIGE, AUSGABE 1979.

8 WARENBEZUEGE IM GROSSHANDEL 1980 NACH WARENARTEN UND WIRTSCHAFTSZWEIGEN \*)

"WB"- NUMMER 1)	WARENART ---	WARENBEZUG		"WB"- NUMMER 1)	WARENART ---	WARENBEZUG	
		1 000 DM	PROZENT			1 000 DM	PROZENT
NUMMER DER SYSTEMATIK 2)	WIRTSCHAFTSGLIEDERUNG			NUMMER DER SYSTEMATIK 2)	WIRTSCHAFTSGLIEDERUNG		
	GROSSHANDEL MIT ...	1 000 DM	PROZENT		GROSSHANDEL MIT ...	1 000 DM	PROZENT
418 1	PHARMAZEUTISCHEN ERZEUGNISSEN	12 845	0,1	419 83	FERTIGWAREN, OAS	3 647	0,0
418	PHARMAZEUT., KOSMET. U. AE. ERZEUGNISSEN	12 845	0,1	419 8	WAREN VERSCH. ART, OAS	115 158	0,5
419 81	ROHSTOFFEN, HALB- U. FERTIGWAREN, OAS	96 570	0,4	419	PAP., DRUCKERZEUGN., WAREN VERSCH. ART, OAS	115 158	0,5
419 82	ROHSTOFFEN U. HALBWAREN OAS	14 940	0,1	41	FERTIGWAREN	500 247	2,3
				40/41	GROSSHANDEL	21 660 223	100
		988			KALIROHSALZE U. NATUERLICHE ROHPHOSPHATE		
401 11	GETREIDE, FUTTER- U. DUENGEMITTELN, OAS	213 243	30,0	411 8	GETRAENKEN	106	0,0
401 14	GETREIDE, SAATEN, FUTTERMITTELN	35 719	5,0	411	NAHRUNGSMITTELN, GETRAENKEN, TABAKWAREN	666	0,1
401 17	DUENGEMITTELN	234 187	33,0	413 18	SONST. METALL- U. KUNSTSTOFFWAREN, ANG	196	0,0
401 1	GETREIDE, FUTTER- U. DUENGEMITTELN	483 148	66,0	413 1	METALL- U. KUNSTSTOFF- WAREN, ANG	196	0,0
401	GETREIDE, FUTTER- U. DUENGEMITTELN, TIEREN	483 148	66,0	413 8	LACKEN, FARBEN, TAPETEN	1 228	0,2
404 1	TECHN. CHEMIKALIEN, ROHDROGEN	30 839	4,3	413	METALLWAREN, EINRICH- TUNGSGEGENSTAENDEN	1 424	0,2
404	TECHN. CHEMIKALIEN, ROHDROGEN, KAUTSCHUK	30 839	4,3	416 53	TECHN. FLEISCHEREIBEDARF	1 857	0,3
405 7	MINERALOELERZEUGNISSEN	185 062	25,1	416 5	TECHN. SPEZIALBED. F. BEST. WIRTSCHAFTSZWEIGE	1 857	0,3
405	FEST. BRENNSTOFFEN, MINERALOELERZEUGNISSEN	185 062	25,1	416	FAHRZEUGEN, MASCHINEN, TECHN. BEDARF	1 857	0,3
407 4	BAUSTOFFEN, BAUELEMENTEN A. MINERAL. STOFFEN	378	0,1	419 81	ROHSTOFFEN, HALB- U. FERTIGWAREN, OAS	6 096	0,9
407	HOLZ, BAUSTOFFEN, INSTALLATIONSBEDARF	378	0,1	419 82	ROHSTOFFEN U. HALBWAREN OAS	790	0,1
40	ROHSTOFFEN U. HALBWAREN	699 428	98,5	419 8	WAREN VERSCH. ART, OAS	6 887	1,0
411 1	NAHRUNGSMITTELN, GETRAEN- KEN, TABAKWAREN, OAS	560	0,1	419	PAP., DRUCKERZEUGN., WAREN VERSCH. ART, OAS	6 887	1,0
411 81	WEIN	106	0,0	41	FERTIGWAREN	10 834	1,5
				40/41	GROSSHANDEL	710 262	100
		989			DUENGEMITTEL (OHNE DUENGEMIT- TEL IN TABLETTEN, PASTILLEN U. AE. ODER IN PACKUNGEN VON 10 KG ODER WENIGER, BLUMEN-U. RASEN- DUENGER)		
401 11	GETREIDE, FUTTER- U. DUENGEMITTELN, OAS	4 736 064	56,0	404 1	TECHN. CHEMIKALIEN, ROHDROGEN	64 245	0,8
401 14	GETREIDE, SAATEN, FUTTERMITTELN	1 483 861	17,5	404	TECHN. CHEMIKALIEN, ROHDROGEN, KAUTSCHUK	64 245	0,8
401 17	DUENGEMITTELN	1 691 946	20,0	405 1	FEST. BRENNSTOFFEN; MINERALOELERZEUGN., OAS	10 811	0,1
401 1	GETREIDE, FUTTER- U. DUENGEMITTELN	7 911 872	93,6	405 7	MINERALOELERZEUGNISSEN	234 731	2,8
401 3	BLUMEN, PFLANZEN, BLUMENBINDEREIBEDARF	33 708	0,4	405	FEST. BRENNSTOFFEN, MINERALOELERZEUGNISSEN	245 543	2,9
401 51	LEBENDEM VIEH	9 089	0,1	405 45	EISEN (OH. ROHEISEN) U. STAHL U. -HALBZEUG	6 023	0,1
401 5	LEBENDEN TIEREN, ZOOLOG. BEDARF	9 089	0,1	405 4	EISEN U. STAHL U. -HALBZEUG	6 023	0,1
401	GETREIDE, FUTTER- U. DUENGEMITTELN, TIEREN	7 954 668	94,1	406 75	NE-METALLHALBZEUG	19 556	0,2
402 5	HAEUTEN, FELLEN	34	0,0	406 7	NE-METALLEN U. -HALBZEUG	19 556	0,2
402 8	ROHTABAK	1 345	0,0	406	ERZEN, STAHL, NE-METALLEN USW	25 578	0,3
402	TEXTIL. ROHSTOFFEN U. HALBWAREN, HAEUTEN USW	1 379	0,0	407 11	ROHHOLZ	327	0,0

\*) NUR WARENBEZUEGE VON UNTERNEHMEN MIT MEHR ALS 1 MILL. DM JAHRESUMSATZ. -1) WARENVERZEICHNIS FUER DIE BINNENHANDELSSTATISTIK, AUSGABE 1978. -2) SYSTEMATIK DER WIRTSCHAFTSZWEIGE, AUSGABE 1979.

8 WARENBEZUEGE IM GROSSHANDEL 1980 NACH WARENARTEN UND WIRTSCHAFTSZWEIGEN \*)

"WB"- NUMMER 1)	WARENART ----- WIRTSCHAFTSGLIEDERUNG	WARENBEZUG		"WB"- NUMMER 1)	WARENART ----- WIRTSCHAFTSGLIEDERUNG	WARENBEZUG	
		1 000 DM	PROZENT			1 000 DM	PROZENT
NUMMER DER SYSTE- MATIK 2)	GROSSHANDEL MIT ...	1 000 DM	PROZENT	NUMMER DER SYSTE- MATIK 2)	GROSSHANDEL MIT ...	1 000 DM	PROZENT
407 14	SCHNITTHOLZ	-	-	413 8	LACKEN, FARBEN, TAPETEN	3 510	0,0
407 17	SONST. HOLZHALBWAREN, BAUELEMENTEN A. HOLZ	164	0,0	413	METALLWAREN, EINRICH- TUNGSGEGENSTAENDEN	27 416	0,3
407 1	HOLZ U. -HALBWAREN, BAUELEMENTEN A. HOLZ	491	0,0	416 2	LANDMASCHINEN, LANDW. GERAETEN	7 378	0,1
407 4	BAUSTOFFEN, BAUELEMENTEN A. MINERAL. STOFFEN	26 042	0,3	416-42	BAUMASCHINEN, BAUGERAETEN	-	-
407	HOLZ. BAUSTOFFEN, INSTALLATIONSBEDARF	26 533	0,3	416 4	MASCHINEN (OH. LAND- U. SPEZIALMASCHINEN)	-	-
40	ROHSTOFFEN U. HALBWAREN	8 317 946	98,4	416 55	TECHN. BRAUEREI- U. KELLEREIBEDARF	429	0,0
411 1	NHRUNGSMITTELN, GETRAEN- KEN, TABAKWAREN, OAS	10 881	0,1	416 5	TECHN. SPEZIALBED. F. BEST. WIRTSCHAFTSZWEIGE	429	0,0
411 21	SPEISE- UND INDUSTRIE- KARTOFFELN	12 415	0,1	416 61	CHEM.-TECHN. ERZEUGNISSEN	2 062	0,0
411 25	GEMUESE, OBST, FRUECHTEN	14 982	0,2	416 65	TECHN. BEDARF, ANG	274	0,0
411 2	SPEISE- U. INDUSTRIE- KARTOFFELN, GEMUESE, OBST	27 396	0,3	416 6	CHEM.-TECHN. ERZEUGNIS- SEN, TECHN. BEDARF, ANG	2 336	0,0
411 31	ZUCKER	3 811	0,0	416 9	VERPACKUNGSGLAS U. -KERAMIK	2 426	0,0
411 3	ZUCKER, SUESSWAREN	3 811	0,0	416	FAHRZEUGEN, MASCHINEN, TECHN. BEDARF	12 569	0,1
411 61	KAFFEE, TEE, ROHKAKAO	1 775	0,0	418 1	PHARMAZEUTISCHEN ERZEUGNISSEN	1 098	0,0
411 6	KAFFEE, TEE, ROHKAKAO, GEWUERZEN	1 775	0,0	418	PHARMAZEUT., KOSMET. U. AE. ERZEUGNISSEN	1 098	0,0
411 79	SONST. NAHRUNGSMITTELN, ANG	349	0,0	419 81	ROHSTOFFEN, HALB- U. FERTIGWAREN, OAS	20 730	0,2
411 7	SONST. NAHRUNGSMITTELN	349	0,0	419 82	ROHSTOFFEN U. HALBWAREN , OAS	24 381	0,3
411	NAHRUNGSMITTELN, GETRAENKEN, TABAKWAREN	44 213	0,5	419 83	FERTIGWAREN, OAS	8 840	0,1
413 11	METALL- U. KUNSTSTOFF- WAREN, OAS	1 838	0,0	419 8	WAREN VERSCH. ART, OAS	53 950	0,6
413 15	HAUSRAT A. METALL U. KUNSTSTOFF, ANG	19 112	0,2	419	PAP., DRUCKERZEUGN., WAREN VERSCH. ART, OAS	53 950	0,6
413 16	SONST. METALL- U. KUNSTSTOFFWAREN, ANG	2 956	0,0	41	FERTIGWAREN	139 245	1,6
413 1	METALL- U. KUNSTSTOFF- WAREN, ANG	23 906	0,3	40/41	GROSSHANDEL	8 467 192	100
LEBENDE TIERE, PFLANZEN, SAA- TEN, ROHSTOFFE UND VORERZEUG- NISSE PFLANZLICHEN UND TIE- RISCHEN URSPRUNGS FUER NAH- RUNGSMITTEL UND GETRAENKE; FUTTER-UND DUENGEMITTEL							
401 11	GETREIDE, FUTTER- U. DUENGEMITTELN, OAS	15 013 419	22,7	402 5	HAEUEN, FELLEN	3 760	0,0
401 14	GETREIDE, SAATEN, FUTTERMITTELN	29 532 906	44,7	402 8	ROHTABAK	352 857	0,5
401 17	DUENGEMITTELN	2 000 576	3,0	402	TEXTIL, ROHSTOFFEN U. HALBWAREN, HAEUTEN USW	356 617	0,5
401 1	GETREIDE, FUTTER- U. DUENGEMITTELN	46 546 900	70,5	404 1	TECHN. CHEMIKALIEN, ROHDROGEN	104 287	0,2
401 3	BLUMEN, PFLANZEN, BLUMENBINDEREIBEDARF	1 747 342	2,6	404 5	ROHEN TECHN. FETTEN U. OLEEN, KAUSCHUK	47 700	0,1
401 51	LEBENDEM VIEH	12 478 494	18,9	404	TECHN. CHEMIKALIEN, ROHDROGEN, KAUSCHUK	151 987	0,2
401 65	SONST. LEBENDEN TIEREN, ZOOLOG. BEDARF	126 623	0,2	405 1	FEST. BRENNSTOFFEN, MINERALOELERZEUGN., OAS	30 772	0,0
401 5	LEBENDEN TIEREN, ZOOLOG. BEDARF	12 605 117	19,1	405 7	MINERALOELERZEUGNISSEN	491 269	0,7
401	GETREIDE, FUTTER- U. DUENGEMITTELN, TIEREN	60 899 359	92,3	405	FEST. BRENNSTOFFEN, MINERALOELERZEUGNISSEN	522 042	0,6

\*) NUR WARENBEZUEGE VON UNTERNEHMEN MIT MEHR ALS 1 MILL. DM JAHRESUMSATZ. -1) WARENVERZEICHNIS FUER DIE BINNENHANDELSSTATISTIK, AUSGABE 1978. -2) SYSTEMATIK DER WIRTSCHAFTSZWEIGE, AUSGABE 1979.

8 WARENBEZUEGE IM GROSSHANDEL 1980 NACH WARENARTEN UND WIRTSCHAFTSZWEIGEN \*)

"WB"- NUMMER 1)	WARENART ---	WARENBEZUG		"WB"- NUMMER 1)	WARENART ---	WARENBEZUG	
		1 000 DM	PROZENT			1 000 DM	PROZENT
NUMMER DER SYSTEMATIK 2)	WIRTSCHAFTSGLIEDERUNG			NUMMER DER SYSTEMATIK 2)	WIRTSCHAFTSGLIEDERUNG		
	GROSSHANDEL MIT	1 000 DM	PROZENT		GROSSHANDEL MIT	1 000 DM	PROZENT
406 45	EISEN (OH. ROHEISEN) U. STAHL U. -HALBZEUG	9 033	0,0	411 87	BIER, ALKOHOLFR. GETRAENKEN	4 155	0,0
406 4	EISEN U. STAHL U. -HALBZEUG	9 033	0,0	411 8	GETRAENKEN	11 913	0,0
406 75	NE-METALLHALBZEUG	19 556	0,0	411	NAHRUNGSMITTELN, GETRAENKEN, TABAKWAREN	2 800 913	4,2
406 7	NE-METALLEN U. -HALBZEUG	19 556	0,0	412 1	TEXTIL-, BEKLEIDG., SCHUHEN, LEDERWAREN, OAS	15 796	0,0
406	ERZEN, STAHL, NE-METALLEN USW	28 589	0,0	412 2	METERWARE F. BEKLEIDUNG U. WAESCHE	2 144	0,0
407 11	ROHHOLZ	879	0,0	412 95	GALANTERIEWAREN, GESCHENKARTIKELN	671	0,0
407 17	SONST. HOLZHALBWAREN, BAUELEMENTEN A. HOLZ	493	0,0	412 9	LEDER-, TAESCHNER- U. GALANTERIEW. (OH. SCHUHE)	671	0,0
407 1	HOLZ U. -HALBWAREN, BAUELEMENTEN A. HOLZ	1 372	0,0	412	TEXTILIEN, BEKLEIDUNG, SCHUHEN, LEDERWAREN	18 611	0,0
407 4	BAUSTOFFEN, BAUELEMENTEN A. MINERAL. STOFFEN	48 553	0,1	413 11	METALL- U. KUNSTSTOFF- WAREN, OAS	3 851	0,0
407 85	INSTALLATIONSBEDARF F. HEIZUNG	267	0,0	413 15	HAUSRAT A. METALL U. KUNSTSTOFF, ANG	22 485	0,0
407 8	INSTALL. BEDARF F. GAS, WASSER U. HEIZUNG	267	0,0	413 18	SONST. METALL- U. KUNSTSTOFFWAREN, ANG	4 242	0,0
407	HOLZ, BAUSTOFFEN, INSTALLATIONSBEDARF	50 191	0,1	413 19	VERPACKUNGSMITTELN A. METALL U. KUNSTSTOFF	22 032	0,0
408 79	SONST. ALTMATERIALIEN U. RESTSTOFFEN, ANG	2 534	0,0	413 1	METALL- U. KUNSTSTOFF- WAREN, ANG	52 610	0,1
408 7	SONST. ALTMATERIALIEN U. RESTSTOFFEN	2 534	0,0	413 3	FEINKERAMIK U. GLASWAREN F. D. HAUSHALT	4 243	0,0
408	ALTMATERIAL, RESTSTOFFEN	2 534	0,0	413 71	RUNDFUNK-, FERNSEH- U. PHONOTECHN. GERAETEN	4 015	0,0
40	ROHSTOFFEN U. HALBWAREN	62 011 319	94,0	413 7	RUNDFUNK-, FERNSEH- U. PHONOTECHN. GERAET. USW	4 015	0,0
411 1	NAHRUNGSMITTELN, GETRAE- KEN, TABAKWAREN, OAS	369 672	0,6	413 8	LACKEN, FARBEN, TAPETEN	4 738	0,0
411 21	SPEISE- UND INDUSTRIE- KARTOFFELN	59 584	0,1	413	METALLWAREN, EINRICH- TUNGSGEGENSTAENDEN	65 605	0,1
411 25	GEMUESE, OBST, FRUECHTEN	90 948	0,1	414 31	FOTO- U. KINOGERAET., FOTOTECHN. U. -CHEM.MAT.	8 246	0,0
411 2	SPEISE- U. INDUSTRIE- KARTOFFELN, GEMUESE, OBST	150 632	0,2	414 3	FEINMECH., FOTO- U. OPTISCHEN ERZEUGNISSEN	8 246	0,0
411 31	ZUCKER	147 002	0,2	414	FEINMECH. U. OPT. ERZEUGN., SCHMUCK USW	8 246	0,0
411 36	SUESSWAREN	63 789	0,1	416 2	LANDMASCHINEN, LANDW. GERAETEN	198 609	0,3
411 3	ZUCKER, SUESSWAREN	210 791	0,3	416 42	BAUMASCHINEN, BAUGERAETEN	182	0,0
411 41	MILCHERZEUGNISSEN, FETTWAREN	25 919	0,0	416 49	SONST. MASCHINEN (OH. LAND-U. SPEZIALMASCHINEN)	5 906	0,0
411 45	EIERN	33 191	0,1	416 4	MASCHINEN (OH. LAND- U. SPEZIALMASCHINEN)	6 088	0,0
411 4	MILCHERZEUGNISSEN, FETTWAREN, EIERN	59 110	0,1	416 53	TECHN. FLEISCHEREIBEDARF	16 844	0,0
411 51	WILD, GEFLUEGEL	2 197	0,0	416 55	TECHN. BRAUEREI- U. KELLEREIBEDARF	16 561	0,0
411 55	FLEISCH, FLEISCHWAREN	272 380	0,4	416 5	TECHN. SPEZIALBED. F. BEST. WIRTSCHAFTSZWEIGE	33 405	0,1
411 5	WILD, GEFLUEGEL, FLEISCH, FLEISCHWAREN	274 577	0,4	416 61	CHEM.-TECHN. ERZEUGNISSEN	2 876	0,0
411 51	KAFFEE, TEE, ROHKAKAO	754 784	1,1	416 65	TECHN. BEDARF, ANG	274	0,0
411 55	GEWUERZEN	125	0,0	416 6	CHEM.-TECHN. ERZEUGNIS- SEN, TECHN. BEDARF, ANG	3 150	0,0
411 5	KAFFEE, TEE, ROHKAKAO, GEWUERZEN	754 909	1,1	416 9	VERPACKUNGSGLAS U. -KERAMIK	2 426	0,0
411 79	SONST. NAHRUNGSMITTELN, ANG	969 307	1,5				
411 7	SONST. NAHRUNGSMITTELN	969 307	1,5				
411 81	WEIN	7 759	0,0				

\*) NUR WARENBEZUEGE VON UNTERNEHMEN MIT MEHR ALS 1 MILL. DM JAHRESUMSATZ. -1) WARENVERZEICHNIS FUER DIE BINNENHANDELSSTATISTIK, AUSGABE 1978. -2) SYSTEMATIK DER WIRTSCHAFTSZWEIGE, AUSGABE 1979.

8 WARENBEZUEGE IM GROSSHANDEL 1980 NACH WARENARTEN UND WIRTSCHAFTSZWEIGEN \*)

"WB"- NUMMER 1)	WARENART ----- WIRTSCHAFTSGLIEDERUNG	WARENBEZUG		"WB"- NUMMER 1)	WARENART ----- WIRTSCHAFTSGLIEDERUNG	WARENBEZUG	
		1 000 DM	PROZENT			1 000 DM	PROZENT
NUMMER DER SYSTE- MATIK 2)	GROSSHANDEL MIT ...			NUMMER DER SYSTE- MATIK 2)	GROSSHANDEL MIT ...		
416	FAHRZEUGEN, MASCHINEN, TECHN. BEDARF	243 677	0,4	419 81	ROHSTOFFEN, HALB- U. FERTIGWAREN, OAS	274 064	0,4
418 1	PHARMAZEUTISCHEN ERZEUGNISSEN	49 041	0,1	419 82	ROHSTOFFEN U. HALBWAREN ,OAS	420 042	0,6
418 5	FRISEURBEDARF	62	0,0	419 83	FERTIGWAREN, OAS	97 081	0,1
418 6	KOSMET. ERZEUGN., KOERPERPFLEGEMITTELN	10 519	0,0	419 8	WAREN VERSCH. ART, OAS	791 187	1,2
418 8	WASCH-, PUTZ- U. REINIGUNGSMITTELN	216	0,0	419	PAP., DRUCKERZEUGN., WAREN VERSCH. ART, OAS	791 187	1,2
418	PHARMAZEUT., KOSMET. U. AE. ERZEUGNISSEN	59 838	0,1	41	FERTIGWAREN	3 988 078	6,0
		930		40/41	GROSSHANDEL	65 999 397	100
					WOLLE U.A. TIERHAARE		
402 11	GARNEN (OH. HAND- ARBEITSGARNE U. AE.)	9 336	0,9	412 71	HEIMTEXTILIEN, BODENBELAEGEN	338	0,0
402 14	WOLLE, TIERHAAREN	894 457	90,3	412 74	BETTWAREN	-	-
402 17	BAUMWOLLE	1 013	0,1	412 7	HEIM- U. HAUSTEXTIL., BODENBELAEGEN, BETTWAREN	338	0,0
402 19	SONST. TEXTIL. ROHSTOFFEN U. HALBWAREN	22 604	2,3	412	TEXTILIEN, BEKLEIDUNG, SCHUHEN, LEDERWAREN	14 405	1,5
402 1	TEXTIL. ROHSTOFFEN U. HALBWAREN	927 409	93,7	413 11	METALL- U. KUNSTSTOFF- WAREN, OAS	239	0,0
402 5	HAEUTEN, FELLE	8 331	0,8	413 1	METALL- U. KUNSTSTOFF- WAREN, ANG	239	0,0
402	TEXTIL. ROHSTOFFEN U. HALBWAREN, HAEUTEN USW	935 739	94,5	413	METALLWAREN, EINRICH- TUNGSGEGENSTAENDEN	239	0,0
407 4	BAUSTOFFEN, BAUELEMENTEN A. MINERAL. STOFFEN	35	0,0	414 94	SPIELWAREN	91	0,0
407 6	FLACHGLAS	135	0,0	414 9	SPIELWAREN, SPORTARTIKELN	91	0,0
407	HOLZ, BAUSTOFFEN, INSTALLATIONSBEDARF	170	0,0	414	FEINMECH. U. OPT. ERZEUGN., SCHMUCK USW	91	0,0
40	ROHSTOFFEN U. HALBWAREN	935 909	94,5	415 49	SONST. MASCHINEN (OH. LAND-U. SPEZIALMASCHINEN)	3 573	0,4
411 55	FLEISCH, FLEISCHWAREN	1 918	0,2	415 4	MASCHINEN (OH. LAND- U. SPEZIALMASCHINEN)	3 573	0,4
411 5	WILD, GEFLUEGEL, FLEISCH, FLEISCHWAREN	1 918	0,2	415	FAHRZEUGEN, MASCHINEN, TECHN. BEDARF	3 573	0,4
411 9	TABAKWAREN	231	0,0	419 81	ROHSTOFFEN, HALB- U. FERTIGWAREN, OAS	33 529	3,4
411	NAHRUNGSMITTELN, GETRAENKEN, TABAKWAREN	2 149	0,2	419 83	FERTIGWAREN, OAS	123	0,0
412 1	TEXTIL., BEKLEIDG., SCHUHEN, LEDERWAREN, OAS	2 944	0,3	419 8	WAREN VERSCH. ART, OAS	33 652	3,4
412 2	METERWARE F. BEKLEIDUNG U. WAESCHE	10 455	1,1	419	PAP., DRUCKERZEUGN., WAREN VERSCH. ART, OAS	33 652	3,4
412 3	OBERBEKLEIDUNG	414	0,0	41	FERTIGWAREN	54 110	5,5
412 45	PULLOV., SAEUGL., BEKLEIDG., KURZW. U. AE.	254	0,0	40/41	GROSSHANDEL	990 019	100
412 4	HERREN-, DAMEN- U. KINDERWAESCHE USW	254	0,0				
		931			BAUMWOLLE (OHNE BAUMWOLL- LINTERS)		
401 3	BLUMEN, PFLANZEN, BLUMENBINDERBEDARF	1 170	0,1	402 19	SONST. TEXTIL. ROHSTOFFEN U. HALBWAREN	18 303	1,7
401	GETREIDE, FUTTER- U. DUENGMITTELN, TIEREN	1 170	0,1	402 1	TEXTIL. ROHSTOFFEN U. HALBWAREN	973 653	90,3
402 11	GARNEN (OH. HAND- ARBEITSGARNE U. AE.)	65 946	6,1	402	TEXTIL. ROHSTOFFEN U. HALBWAREN, HAEUTEN USW	973 653	90,3
402 14	WOLLE, TIERHAAREN	1 445	0,1	405 45	EISEN (OH. ROHEISEN) U. STAHL U. -HALBZEUG	323	0,0
402 17	BAUMWOLLE	887 959	82,4	405 4	EISEN U. STAHL U. -HALBZEUG	323	0,0

\*1)NUR WARENBEZUEGE VON UNTERNEHMEN MIT MEHR ALS 1 MILL. DM JAHRESUMSATZ. -1)WARENVERZEICHNIS FUER DIE BINNENHANDELSSTATISTIK, AUSGABE 1978. -2)SYSTEMATIK DER WIRTSCHAFTSZWEIGE, AUSGABE 1979.

8 WARENBEZUEGE IM GROSSHANDEL 1980 NACH WARENARTEN UND WIRTSCHAFTSZWEIGEN \*)

"WB"- NUMMER 1)	WARENART ----- WIRTSCHAFTSGLIEDERUNG	WARENBEZUG		"WB"- NUMMER 1)	WARENART ----- WIRTSCHAFTSGLIEDERUNG	WARENBEZUG	
		1 000 DM	PROZENT			1 000 DM	PROZENT
NUMMER DER SYSTE- MATIK 2)	GROSSHANDEL MIT ...			NUMMER DER SYSTE- MATIK 2)	GROSSHANDEL MIT ...		
405	ERZEN, STAHL, NE-METALLEN USW	323	0,0	416 49	SONST. MASCHINEN (OH. LAND-U. SPEZIALMASCHINEN)	275	0,0
40	ROHSTOFFEN U. HALBWAREN	975 147	90,5	416 4	MASCHINEN (OH. LAND- U. SPEZIALMASCHINEN)	275	0,0
411 61	KAFFEE, TEE, ROHKAKAO	6 000	0,6	416 53	TECHN. FLEISCHEREIBEDARF	328	0,0
411 6	KAFFEE, TEE, ROHKAKAO, GEWURZEN	6 000	0,6	416 5	TECHN. SPEZIALBED. F. BEST. WIRTSCHAFTSZWEIGE	328	0,0
411	NAHRUNGSMITTELN, GETRAENKEN, TABAKWAREN	6 000	0,6	416 85	TECHN. BEDARF, ANG	367	0,0
412 1	TEXTIL., BEKLEIDG., SCHUHEN, LEDERWAREN, OAS	6 955	0,6	416 6	CHEM.-TECHN. ERZEUGNIS- SEN, TECHN. BEDARF, ANG	367	0,0
412 2	METERWARE F. BEKLEIDUNG U. WAESCHE	2 851	0,3	416	FAHRZEUGEN, MASCHINEN, TECHN. BEDARF	970	0,1
412 3	OBERBEKLEIDUNG	-	-	419 11	SCHREIB- U. DRUCKPAPIER	8 276	0,8
412 45	PULLOV., SAEUGL. BEKLEIDG., KURZW. U. AE.	90	0,0	419 17	SCHREIB- U. PAPIERWAREN, SCHUL- U. BUEROART.	1 272	0,1
412 4	HERREN-, DAMEN- U. KINDERWAESCHE USW	90	0,0	419 1	PAPIER, PAPPE, SCHREIBWAREN	9 548	0,9
412 71	HEIMTEXTILIEN, BODENBELAEGEN	93	0,0	419 81	ROHSTOFFEN, HALB- U. FERTIGWAREN, OAS	61 885	5,7
412 7	HEIM- U. HAUSTEXTIL., BODENBELAEGEN, BETWAREN	93	0,0	419 82	ROHSTOFFEN U. HALBWAREN .OAS	11 523	1,1
412	TEXTILIEN, BEKLEIDUNG, SCHUHEN, LEDERWAREN	9 990	0,9	419 83	FERTIGWAREN, OAS	372	0,0
413 14	KLEINEISENWAREN USW	879	0,1	419 8	WAREN VERSCH. ART, OAS	73 880	6,9
413 18	SONST. METALL- U. KUNSTSTOFFWAREN, ANG	1 530	0,1	419	PAP., DRUCKERZEUGN., WAREN VERSCH. ART, OAS	83 429	7,7
413 1	METALL- U. KUNSTSTOFF- WAREN, ANG	2 409	0,2	41	FERTIGWAREN	102 799	9,5
413	METALLWAREN, EINRICH- TUNGSGEGENSTAENDEN	2 409	0,2	40/41	GROSSHANDEL	1 077 945	100
		932, 934- 936			CHEMIEFASERN, GARN (OHNE NAEH- STOFF-U. HANDARBEITSGARN), ANDE- RE TEXTILE ROHSTOFFE U. VORER- ZEUGNISSE		
401 11	GETREIDE, FUTTER- U. DUENGENMITTELN, OAS	748	0,1	404 6	ROHEN TECHN. FETTEN U. OLEEN, KAUTSCHUK	2 193	0,2
401 14	GETREIDE, SAATEN, FUTTERMITTELN	3 373	0,3	404	TECHN. CHEMIKALIEN, ROHDROGEN, KAUTSCHUK	113 849	9,3
401 1	GETREIDE, FUTTER- U. DUENGENMITTELN	4 121	0,3	405 7	MINERALOELERZEUGNISSEN	985	0,1
401 3	BLUMEN, PFLANZEN, BLUMENBINDEREIBEDARF	69	0,0	405	FEST. BRENNSTOFFEN, MINERALOELERZEUGNISSEN	985	0,1
401	GETREIDE, FUTTER- U. DUENGENMITTELN, TIEREN	4 190	0,3	406 45	EISEN (OH. ROHEISEN) U. STAHL U. -HALBZEUG	5 144	0,4
402 11	GARNEN (OH. HAND- ARBEITSGARNE U. AE.)	309 431	25,3	406 4	EISEN U. STAHL U. -HALBZEUG	5 144	0,4
402 14	WOLLE, TIERHAAREN	1 945	0,2	406	ERZEN, STAHL, NE-METALLEN USW	5 144	0,4
402 17	BAUMWOLLE	11 424	0,9	407 4	BAUSTOFFEN, BAUELEMENTEN A. MINERAL. STOFFEN	4 093	0,3
402 19	SONST. TEXTIL. ROHSTOFFEN U. HALBWAREN	342 853	28,0	407	HOLZ, BAUSTOFFEN, INSTALLATIONSBEDARF	4 093	0,3
402 1	TEXTIL. ROHSTOFFEN U. HALBWAREN	665 653	54,4	408 31	EISEN- U. STAHLSCROTT	383	0,0
402 5	HAEUTEN, FELLEN	229	0,0	408 35	NE-METALLSCROTT	82	0,0
402 7	LEDER	526	0,0	408 3	SCHROTT	465	0,0
402	TEXTIL. ROHSTOFFEN U. HALBWAREN, HAEUTEN USW	666 409	54,5	408	ALTMATERIAL, RESTSTOFFEN	465	0,0
404 1	TECHN. CHEMIKALIEN, ROHDROGEN	111 655	9,1	40	ROHSTOFFEN U. HALBWAREN	795 135	65,0

\*) NUR WARENBEZUEGE VON UNTERNEHMEN MIT MEHR ALS 1 MILL. DM JAHRESUMSATZ. -1) WARENVERZEICHNIS FUER DIE BINNENHANDELSSTATISTIK, AUSGABE 1978. -2) SYSTEMATIK DER WIRTSCHAFTSZWEIGE, AUSGABE 1979.

8 WARENBEZUEGE IM GROSSHANDEL 1980 NACH WARENARTEN UND WIRTSCHAFTSZWEIGEN \*)

"WB"- NUMMER 1)	WARENART ----- WIRTSCHAFTSGLIEDERUNG	WARENBEZUG		"WB"- NUMMER 1)	WARENART ----- WIRTSCHAFTSGLIEDERUNG	WARENBEZUG	
		1 000 DM	PROZENT			1 000 DM	PROZENT
NUMMER DER SYSTE- MATIK 2)	GROSSHANDEL MIT ...			NUMMER DER SYSTE- MATIK 2)	GROSSHANDEL MIT ...		
411 1	NAHRUNGSMITTELN, GETRAENKEN, TABAKWAREN, DAS	128	0,0	414 9	SPIELWAREN, SPORTARTIKELN	219	0,0
411	NAHRUNGSMITTELN, GETRAENKEN, TABAKWAREN	128	0,0	414	FEINMECH. U. OPT. ERZEUGN., SCHMUCK USW	219	0,0
412 1	TEXTIL., BEKLEIDG., SCHUHEN, LEDEWAREN, OAS	21 512	1,8	416 14	KRAFTFAHRZEUGTEILEN U. -REIFEN	1 482	0,1
412 2	METERWARE F. BEKLEIDUNG U. WAESCHE	57 588	4,7	416 1	FAHRZEUGEN, FAHRZEUGTEILEN U. -REIFEN	1 482	0,1
412 3	OBERBEKLEIDUNG	-	-	416 49	SONST. MASCHINEN (OH. LAND-U. SPEZIALMASCHINEN)	854	0,1
412 45	PULLOV., SAEUGL. BEKLEIDG., KURZW. U. AE.	14 482	1,2	416 4	MASCHINEN (OH. LAND-U. SPEZIALMASCHINEN)	854	0,1
412 4	HERREN-, DAMEN- U. KINDERWAESCHE USW	14 482	1,2	416 53	TECHN. FLEISCHEREIBEDARF	6 100	0,5
412 6	KUERSCHNERWAREN	2 287	0,2	416 5	TECHN. SPEZIALBED. F. BEST. WIRTSCHAFTSZWEIGE	6 100	0,5
412 71	HEIMTEXTILIEN, BODENBELAEGEN	2 764	0,2	416 53	HANF- U. HARTFASER-ERZEUGNISSEN	7 635	0,6
412 74	BETTWAREN	-	-	416 55	TECHN. BEDARF, ANG	1 321	0,1
412 7	HEIM- U. HAUSTEXTIL., BODENBELAEGEN, BETTWAREN	2 764	0,2	416 6	CHEM.-TECHN. ERZEUGNISSEN, TECHN. BEDARF, ANG	9 186	0,7
412 8	SCHUHEN	2 348	0,2	416	FAHRZEUGEN, MASCHINEN, TECHN. BEDARF	17 593	1,4
412	TEXTILIEN, BEKLEIDUNG, SCHUHEN, LEDEWAREN	100 982	8,3	418 8	WASCH-, PUTZ- U. REINIGUNGSMITTELN	2 826	0,2
413 11	METALL- U. KUNSTSTOFFWAREN, OAS	65	0,0	418	PHARMAZEUT., KOSMET. U. AE. ERZEUGNISSEN	2 826	0,2
413 14	KLEINEISENWAREN USW	1 009	0,1	419 13	PAPIER (OH. SCHREIB- U. DRUCKPAPIER)	2 049	0,2
413 18	SONST. METALL- U. KUNSTSTOFFWAREN, ANG	7 675	0,6	419 17	SCHREIB- U. PAPIERWAREN, SCHUL- U. BUEROART.	854	0,1
413 19	VERPACKUNGSMITTELN A. METALL U. KUNSTSTOFF	7 087	0,6	419 1	PAPIER, PAPPE, SCHREIBWAREN	2 902	0,2
413 1	METALL- U. KUNSTSTOFFWAREN, ANG	15 836	1,3	419 81	ROHSTOFFEN, HALB- U. FERTIGWAREN, OAS	176 478	14,4
413 6	MOEBELN, KUNSTGEGENSTAENDEN U. AE.	219	0,0	419 82	ROHSTOFFEN U. HALBWAREN, OAS	92 752	7,6
413 71	RUNDFUNK-, FERNSEH- U. PHONOTECHN. GERAETEN	2 004	0,2	419 83	FERTIGWAREN, OAS	15 119	1,2
413 75	MUSIKINSTRUMENTEN	649	0,1	419 8	WAREN VERSCH. ART, OAS	284 350	23,2
413 7	RUNDFUNK-, FERNSEH- U. PHONOTECHN. GERAET. USW	2 853	0,2	419	PAP., DRUCKERZEUGN., WAREN VERSCH. ART, OAS	287 252	23,5
413 8	LACKEN, FARBEN, TAPETEN	249	0,0	41	FERTIGWAREN	427 956	35,0
413	METALLWAREN, EINRICHTUNGSGEGENSTAENDEN	18 956	1,5	40/41	GROSSHANDEL	1 223 091	100
414 94	SPIELWAREN	219	0,0				
		937			HAEUTE U. FELLE (EINSCHL. TEILE DAVON)		
401 51	LEBENDEM VIEH	58	0,0	402	TEXTIL. ROHSTOFFEN U. HALBWAREN, HAEUTEN USW	626 770	85,5
401 5	LEBENDEN TIEREN, ZOOLOG. BEDARF	58	0,0	40	ROHSTOFFEN U. HALBWAREN	626 828	85,5
401	GETREIDE, FUTTER- U. DUENGMITTELN, TIEREN	58	0,0	411 1	NAHRUNGSMITTELN, GETRAENKEN, TABAKWAREN, OAS	5 641	0,8
402 14	WOLLE, TIERHAAREN	1 645	0,2	411 55	FLEISCH, FLEISCHWAREN	22 153	3,0
402 19	SONST. TEXTIL. ROHSTOFFEN U. HALBWAREN	3 559	0,5	411 5	WILD, GEFLEUGEL, FLEISCH, FLEISCHWAREN	22 153	3,0
402 1	TEXTIL. ROHSTOFFEN U. HALBWAREN	5 204	0,7	411 79	SONST. NAHRUNGSMITTELN, ANG	2 300	0,3
402 5	HAEUTEN, FELLE	605 429	82,6	411 7	SONST. NAHRUNGSMITTELN	2 300	0,3
402 7	LEDER	16 137	2,2				

\*) NUR WARENBEZUEGE VON UNTERNEHMEN MIT MEHR ALS 1 MILL. DM JAHRESUMSATZ. - 1) WARENVERZEICHNIS FUER DIE BINNENHANDELSSTATISTIK, AUSGABE 1978. - 2) SYSTEMATIK DER WIRTSCHAFTSZWEIGE, AUSGABE 1979.



8 WARENBEZUEGE IM GROSSHANDEL 1980 NACH WARENARTEN UND WIRTSCHAFTSZWEIGEN \*)

"WB"- NUMMER 1)	WARENART ----- WIRTSCHAFTSGLIEDERUNG	WARENBEZUG		"WB"- NUMMER 1)	WARENART ----- WIRTSCHAFTSGLIEDERUNG	WARENBEZUG	
		1 000 DM	PROZENT			1 000 DM	PROZENT
NUMMER DER SYSTE- MATIK 2)	GROSSHANDEL MIT ...			NUMMER DER SYSTE- MATIK 2)	GROSSHANDEL MIT ...		
411	NAHRUNGSMITTELN, GETRAENKEN, TABAKWAREN	30 093	4,1	416 14	KRAFTFAHRZEUGTEILEN U. -REIFEN	1 945	0,3
412 45	PULLOV., SAEUGL. BEKLEIDG., KURZW. U. AE.	90	0,0	416 1	FAHRZEUGEN, FAHRZEUGTEILEN U.-REIFEN	1 945	0,3
412 4	HERREN-, DAMEN- U. KINDERWAESCHE USW	90	0,0	416 49	SONST. MASCHINEN (OH. LAND-U. SPEZIALMASCHINEN)	1 787	0,2
412 6	KUERSCHNERWAREN	26 782	3,7	416 4	MASCHINEN (OH. LAND- U. SPEZIALMASCHINEN)	1 787	0,2
412 71	HEIMTEXTILIEN, BODENBELAEGEN	478	0,1	416 53	TECHN. FLEISCHEREIBEDARF	10 589	1,4
412 7	HEIM- U. HAUSTEXTIL., BODENBELAEGEN, BETTWAREN	478	0,1	416 5	TECHN. SPEZIALBED. F. BEST. WIRTSCHAFTSZWEIGE	10 589	1,4
412 8	SCHUHEN	803	0,1	416 55	TECHN. BEDARF, ANG	977	0,1
412	TEXTILIEN, BEKLEIDUNG, SCHUHEN, LEDERWAREN	28 154	3,8	416 6	CHEM.-TECHN. ERZEUGNIS- SEN, TECHN. BEDARF, ANG	977	0,1
413 71	RUNDFUNK-, FERNSEH- U. PHONOTECHN. GERAETEN	43	0,0	416	FAHRZEUGEN, MASCHINEN, TECHN. BEDARF	15 298	2,1
413 7	RUNDFUNK-, FERNSEH- U. PHONOTECHN. GERAET. USW	43	0,0	419 81	ROHSTOFFEN, HALB- U. FERTIGWAREN, OAS	25 825	3,5
413	METALLWAREN, EINRICH- TUNGSGEGENSTAENDEN	43	0,0	419 83	FERTIGWAREN, OAS	6 497	0,9
414 65	EDELMETALLWAREN, SCHMUCK U. AE.	175	0,0	419 8	WAREN VERSCH. ART, OAS	32 322	4,4
414 6	UHREN, EDELMETALLWAREN, SCHMUCK U. AE.	175	0,0	419	PAP., DRUCKERZEUGN., WAREN VERSCH. ART, OAS	32 322	4,4
414	FEINMECH. U. OPT. ERZEUGN., SCHMUCK USW	175	0,0	41	FERTIGWAREN	106 086	14,5
		938, 939		40/41	GROSSHANDEL	732 914	100
					LEDER, LEDERFASERSTOFF		
402 14	WOLLE, TIERHAAREN	2 937	0,9	412 4	HERREN-, DAMEN- U. KINDERWAESCHE USW	1 219	0,4
402 19	SONST. TEXTIL. ROHSTOFFEN U. HALBWAREN	12 816	4,1	412 6	KUERSCHNERWAREN	574	0,2
402 1	TEXTIL. ROHSTOFFEN U. HALBWAREN	15 753	5,0	412 71	HEIMTEXTILIEN, BODENBELAEGEN	301	0,1
402 5	HAEUTEN, FELLEN	737	0,2	412 7	HEIM- U. HAUSTEXTIL., BODENBELAEGEN, BETTWAREN	301	0,1
402 7	LEDER	229 296	73,4	412 8	SCHUHEN	11 799	3,8
402	TEXTIL. ROHSTOFFEN U. HALBWAREN, HAEUTEN USW	246 786	78,7	412 95	GALANTERIEWAREN, GESCHENKARTIKELN	975	0,3
404 1	TECHN. CHEMIKALIEN, ROHROGEN	1 180	0,4	412 9	LEDER-, TAESCHNER- U. GALANTERIEW. (OH. SCHUHE)	975	0,3
404	TECHN. CHEMIKALIEN, ROHROGEN, KAUTSCHUK	1 180	0,4	412	TEXTILIEN, BEKLEIDUNG, SCHUHEN, LEDERWAREN	24 965	8,0
40	ROHSTOFFEN U. HALBWAREN	246 966	79,1	413 15	HAUSRAT A. METALL U. KUNSTSTOFF, ANG	494	0,2
411 55	FLEISCH, FLEISCHWAREN	1 151	0,4	413 1	METALL- U. KUNSTSTOFF- WAREN, ANG	494	0,2
411 5	WILD, GEFLUEGEL, FLEISCH, FLEISCHWAREN	1 151	0,4	413 75	MUSIKINSTRUMENTEN	215	0,1
411 79	SONST. NAHRUNGSMITTELN, ANG	349	0,1	413 7	RUNDFUNK-, FERNSEH- U. PHONOTECHN. GERAET. USW	215	0,1
411 7	SONST. NAHRUNGSMITTELN	349	0,1	413	METALLWAREN, EINRICH- TUNGSGEGENSTAENDEN	711	0,2
411	NAHRUNGSMITTELN, GETRAENKEN, TABAKWAREN	1 500	0,5	414 51	UHREN	-	-
412 1	TEXTIL., BEKLEIDG., SCHUHEN, LEDERWAREN, OAS	6 093	2,0	414 6	UHREN, EDELMETALLWAREN, SCHMUCK U. AE.	-	-
412 2	METERWARE F. BEKLEIDUNG U. WAESCHE	3 733	1,2	414	FEINMECH. U. OPT. ERZEUGN., SCHMUCK USW	-	-
412 3	OBERBEKLEIDUNG	270	0,1	416 11	KRAFTWAGEN	2 204	0,7
412 45	PULLOV., SAEUGL. BEKLEIDG., KURZW. U. AE.	1 219	0,4				

\* )NUR WARENBEZUEGE VON UNTERNEHMEN MIT MEHR ALS 1 MILL. DM JAHRESUMSATZ. -1)WARENVERZEICHNIS FUER DIE BINNENHANDELSSTATISTIK, AUSGABE 1978. -2)SYSTEMATIK DER WIRTSCHAFTSZWEIGE, AUSGABE 1979.

8 WARENBEZUEGE IM GROSSHANDEL 1980 NACH WARENARTEN UND WIRTSCHAFTSZWEIGEN \*)

"WB"- NUMMER 1)	WARENART ----- WIRTSCHAFTSGLIEDERUNG	WARENBEZUG		"WB"- NUMMER 1)	WARENART ----- WIRTSCHAFTSGLIEDERUNG	WARENBEZUG	
		1 000 DM	PROZENT			1 000 DM	PROZENT
NUMMER DER SYSTEMATIK 2)				NUMMER DER SYSTEMATIK 2)			
416 14	KRAFTFAHRZEUGTEILEN U. -REIFEN	54	0,0	418	PHARMAZEUT., KOSMET. U. AE. ERZEUGNISSEN	1 391	0,4
416 1	FAHRZEUGEN, FAHRZEUGTEILEN U.-REIFEN	2 256	0,7	419 81	ROHSTOFFEN, HALB- U. FERTIGWAREN, OAS	1 541	0,5
416 65	TECHN. BEDARF, ANG	4 304	1,4	419 82	ROHSTOFFEN U. HALBWAREN , OAS	22 017	7,1
416 67	SCHUHMACHERBEDARF	325	0,1	419 83	FERTIGWAREN, OAS	6 302	2,0
416 6	CHEM.-TECHN. ERZEUGNIS- SEN, TECHN. BEDARF, ANG	4 629	1,5	419 8	WAREN VERSCH. ART, OAS	29 851	9,5
416	FAHRZEUGEN, MASCHINEN, TECHN. BEDARF	5 887	2,2	419	PAP., DRUCKERZEUGN., WAREN VERSCH. ART, OAS	29 851	9,5
418 35	LABORBED., SONST. MEDIZIN. U. ORTHOPAED. ART.	1 391	0,4	41	FERTIGWAREN	65 314	20,9
418 3	LABORBEDARF, MEDIZIN. U. ORTHOPAED. ARTIKELN	1 391	0,4	40/41	GROSSHANDEL	312 280	100
TEXTILE ROHSTOFFE UND VORER- ZEUGNISSE, HAEUTE, FELLE, LE- DER, LEDERFASERSTOFF							
401 11	GETREIDE, FUTTER- U. DUENGENMITTELN, OAS	748	0,0	407 4	BAUSTOFFEN, BAUELEMENTEN A. MINERAL. STOFFEN	4 128	0,1
401 14	GETREIDE, SAATEN, FUTTERMITTELN	3 373	0,1	407 6	FLACHGLAS	135	0,0
401 1	GETREIDE, FUTTER- U. DUENGENMITTELN	4 121	0,1	407	HOLZ, BAUSTOFFEN, INSTALLATIONSBEDARF	4 263	0,1
401 3	BLUMEN, PFLANZEN, BLUMENBINDEREIBEDARF	1 239	0,0	408 31	EISEN- U. STAHLSCHROTT	383	0,0
401 51	LEBENDEM VIEH	58	0,0	408 35	NE-METALLSCHROTT	82	0,0
401 5	LEBENDEN TIEREN, ZOOLOG. BEDARF	58	0,0	408 3	SCHROTT	455	0,0
401	GETREIDE, FUTTER- U. DUENGENMITTELN, TIEREN	5 418	0,1	408	ALTMATERIAL, RESTSTOFFEN	455	0,0
402 11	GARNEN (OH. HAND- ARBEITSGARNE U. AE.)	384 713	8,9	40	ROHSTOFFEN U. HALBWAREN	3 579 984	82,6
402 14	WOLLE, TIERHAAREN	902 430	20,8	411 1	NAHRUNGSMITTELN, GETRAEN- KEN, TABAKWAREN, OAS	5 770	0,1
402 17	BAUMWOLLE	900 395	20,8	411 55	FLEISCH, FLEISCHWAREN	25 222	0,6
402 19	SONST. TEXTIL. ROHSTOFFEN U. HALBWAREN	400 135	9,2	411 5	WILD, GEFLUEGEL, FLEISCH, FLEISCHWAREN	25 222	0,6
402 1	TEXTIL. ROHSTOFFEN U. HALBWAREN	2 587 672	59,7	411 51	KAFFEE, TEE, ROHKAKAO	6 000	0,1
402 5	HAEUTEN, FELLEN	614 726	14,2	411 5	KAFFEE, TEE, ROHKAKAO, GEWUERZEN	6 000	0,1
402 7	LEDER	245 959	5,7	411 79	SONST. NAHRUNGSMITTELN, ANG	2 548	0,1
402	TEXTIL. ROHSTOFFEN U. HALBWAREN, HAEUTEN USW	3 448 358	79,5	411 7	SONST. NAHRUNGSMITTELN	2 548	0,1
404 1	TECHN. CHEMIKALIEN, ROHDROGEN	112 835	2,5	411 9	TABAKWAREN	231	0,0
404 6	ROHEN TECHN. FETTEN U. OLEN, KAUTSCHUK	2 193	0,1	411	NAHRUNGSMITTELN, GETRAENKEN, TABAKWAREN	39 871	0,9
404	TECHN. CHEMIKALIEN, ROHDROGEN, KAUTSCHUK	115 029	2,7	412 1	TEXTIL., BEKLEIDG., SCHUHEN, LEDERWAREN, OAS	37 505	0,9
405 7	MINERALOELERZEUGNISSEN	985	0,0	412 2	METERWARE F. BEKLEIDUNG U. WAESCHE	74 628	1,7
405	FEST. BRENNSTOFFEN, MINERALOELERZEUGNISSEN	985	0,0	412 3	OBERBEKLEIDUNG	684	0,0
406 45	EISEN (OH. ROHEISEN) U. STAHL U. -HALBZEUG	5 467	0,1	412 45	PULLOV., SAEUGL. BEKLEIDG., KURZW. U. AE.	16 136	0,4
406 4	EISEN U. STAHL U. -HALBZEUG	5 467	0,1	412 4	HERREN-, DAMEN- U. KINDERWAESCHE USW	16 136	0,4
406	ERZEN, STAHL, NE-METALLEN USW	5 467	0,1	412 6	KUERSCHNERWAREN	29 643	0,7
				412 71	HEIMTEXTILIEN, BODENBELAEGEN	3 975	0,1
				412 7	HEIM- U. HAUSTEXTIL., BODENBELAEGEN, BETTWAREN	3 975	0,1

\*)NUR WARENBEZUEGE VON UNTERNEHMEN MIT MEHR ALS 1 MILL. DM JAHRESUMSATZ. -1)WARENVERZEICHNIS FUER DIE BINNENHANDELSSTATISTIK, AUSGABE 1978. -2)SYSTEMATIK DER WIRTSCHAFTSZWEIGE, AUSGABE 1979.

8 WARENBEZUEGE IM GROSSHANDEL 1980 NACH WARENARTEN UND WIRTSCHAFTSZWEIGEN \*)

"WB"- NUMMER 1)	WARENART ----- WIRTSCHAFTSGLIEDERUNG	WARENBEZUG		"WB"- NUMMER 1)	WARENART ----- WIRTSCHAFTSGLIEDERUNG	WARENBEZUG	
		1 000 DM	PROZENT			1 000 DM	PROZENT
NUMMER DER SYSTE- MATIK 2)	GROSSHANDEL MIT			NUMMER DER SYSTE- MATIK 2)	GROSSHANDEL MIT		
412 8	SCHUHEN	14 950	0,3	416 49	SONST. MASCHINEN (DH. LAND-U. SPEZIALMASCHINEN)	6 490	0,1
412 95	GALANTERIEWAREN, GESCHENKARTIKELN	975	0,0	416 4	MASCHINEN (DH. LAND- U. SPEZIALMASCHINEN)	6 490	0,1
412 9	LEDER-, TAESCHNER- U. GALANTERIEW. (DH. SCHUHE)	975	0,0	416 53	TECHN. FLEISCHEREIBEDARF	17 018	0,4
412	TEXTILIEN, BEKLEIDUNG, SCHUHEN, LEDERWAREN	178 497	4,1	416 5	TECHN. SPEZIALBED. F. BEST. WIRTSCHAFTSZWEIGE	17 018	0,4
413 11	METALL- U. KUNSTSTOFF- WAREN, OAS	304	0,0	416 63	HANF- U. HARTFASER- ERZEUGNISSEN	7 835	0,2
413 14	KLEINEISENWAREN USW	1 888	0,0	416 65	TECHN. BEDARF, ANG	6 969	0,2
413 15	HAUSRAT A. METALL U. KUNSTSTOFF, ANG	494	0,0	416 67	SCHUMMACHERBEDARF	325	0,0
413 18	SONST. METALL- U. KUNSTSTOFFWAREN, ANG	9 205	0,2	416 6	CHEM.-TECHN. ERZEUGNIS- SEN, TECHN. BEDARF, ANG	15 129	0,3
413 19	VERPACKUNGSMITTELN A. METALL U. KUNSTSTOFF	7 087	0,2	416	FAHRZEUGEN, MASCHINEN, TECHN. BEDARF	44 322	1,0
413 1	METALL- U. KUNSTSTOFF- WAREN, ANG	18 978	0,4	418 35	LABORBED., SONST. MEDIZIN. U. ORTHOPAED. ART.	1 391	0,0
413 6	MOEBELN, KUNSTGEGEN- STAENDEN U. AE.	219	0,0	418 3	LABORBEDARF, MEDIZIN. U. ORTHOPAED. ARTIKELN	1 391	0,0
413 71	RUNDFUNK-, FERNSEH- U. PHONOTECHN. GERAETEN	2 047	0,0	418 8	WASCH-, PUTZ- U. REINIGUNGSMITTELN	2 826	0,1
413 75	MUSIKINSTRUMENTEN	865	0,0	418	PHARMAZEUT., KOSMET. U. AE. ERZEUGNISSEN	4 217	0,1
413 7	RUNDFUNK-, FERNSEH- U. PHONOTECHN. GERAET. USW	2 912	0,1	419 11	SCHREIB- U. DRUCKPAPIER	8 276	0,2
413 8	LACKEN, FARBEN, TAPETEN	249	0,0	419 13	PAPIER (DH. SCHREIB- U. DRUCKPAPIER)	2 049	0,0
413	METALLWAREN, EINRICH- TUNGSGEGENSTAENDEN	22 358	0,5	419 17	SCHREIB- U. PAPIERWAREN, SCHUL- U. BUEROART.	2 126	0,0
414 65	EDELMETALLWAREN, SCHMUCK U. AE.	175	0,0	419 1	PAPIER, PAPPE, SCHREIBWAREN	12 451	0,3
414 6	UHREN, EDELMETALLWAREN, SCHMUCK U. AE.	175	0,0	419 81	ROHSTOFFEN, HALB- U. FERTIGWAREN, OAS	299 259	6,9
414 94	SPIELWAREN	310	0,0	419 82	ROHSTOFFEN U. HALBWAREN OAS	126 392	2,9
414 9	SPIELWAREN, SPORTARTIKELN	310	0,0	419 83	FERTIGWAREN, OAS	28 413	0,7
414	FEINMECH. U. OPT. ERZEUGN., SCHMUCK USW	485	0,0	419 8	WAREN VERSCH. ART, OAS	454 064	10,5
416 11	KRAFTWAGEN	2 204	0,1	419	PAP., DRUCKERZEUGN., WAREN VERSCH. ART, OAS	466 515	10,8
416 14	KRAFTFAHRZEUGTEILEN U. -REIFEN	3 482	0,1	41	FERTIGWAREN	756 264	17,4
416 1	FAHRZEUGEN, FAHRZEUGTEILEN U. -REIFEN	5 686	0,1	40/41	GROSSHANDEL	4 335 249	100
		90			CHEMISCHE GRUNDSTOFFE UND CHEMIKALIEN		
401 11	GETREIDE, FUTTER- U. DUENGMITTELN, OAS	294 294	3,0	401	GETREIDE, FUTTER- U. DUENGMITTELN, TIEREN	400 882	4,0
401 14	GETREIDE, SAATEN, FUTTERMITTELN	102 454	1,0	402 14	WOLLE, TIERHAAREN	562	0,0
401 17	DUENGMITTELN	1 149	0,0	402 19	SONST. TEXTIL. ROHSTOFFEN U. HALBWAREN	1 243	0,0
401 1	GETREIDE, FUTTER- U. DUENGMITTELN	397 898	4,0	402 1	TEXTIL. ROHSTOFFEN U. HALBWAREN	1 805	0,0
401 3	BLUMEN, PFLANZEN, BLUMENBINDEREIBEDARF	1 715	0,0	402 7	LEDER	15 991	0,2
401 51	LEBENDEM VIEH	213	0,0	402	TEXTIL. ROHSTOFFEN U. HALBWAREN, HAEUTEN USW	17 796	0,2
401 55	SONST. LEBENDEN TIEREN, ZOOLOG. BEDARF	1 056	0,0	404 1	TECHN. CHEMIKALIEN, ROHDROGEN	7 110 620	71,6
401 5	LEBENDEN TIEREN, ZOOLOG. BEDARF	1 269	0,0	404 6	ROHEN TECHN. FETTEN U OLEN, KAUSCHUK	111 896	1,1

\*) NUR WARENBEZUEGE VON UNTERNEHMEN MIT MEHR ALS 1 MILL. DM JAHRESUMSATZ. -1) WARENVERZEICHNIS FUER DIE BINNENHANDELSSTATISTIK, AUSGABE 1978. -2) SYSTEMATIK DER WIRTSCHAFTSZWEIGE, AUSGABE 1979.

8 WARENBEZUEGE IM GROSSHANDEL 1980 NACH WARENARTEN UND WIRTSCHAFTSZWEIGEN \*)

"WB"- NUMMER 1)	WARENART ---	WARENBEZUG		"WB"- NUMMER 1)	WARENART ---	WARENBEZUG	
		1 000 DM	PROZENT			1 000 DM	PROZENT
NUMMER DER SYSTE- MATIK 2)	WIRTSCHAFTSGLIEDERUNG			NUMMER DER SYSTE- MATIK 2)	WIRTSCHAFTSGLIEDERUNG		
	GROSSHANDEL MIT ...	1 000 DM	PROZENT		GROSSHANDEL MIT ...	1 000 DM	PROZENT
404	TECHN. CHEMIKALIEN, ROHDROGEN, KAUTSCHUK	7 222 516	72,7	412 4	HERREN-, DAMEN- U. KINDERWAESCHE USW	219	0,0
405 1	FEST. BRENNSTOFFEN, MINERALOELERZEUGN., GAS	19 653	0,2	412 71	HEIMTEXTILIEN, BODENBELAEGEN	1 848	0,0
405 4	FEST. BRENNSTOFFEN	14 780	0,1	412 7	HEIM- U. HAUSTEXTIL., BODENBELAEGEN, BETTWAREN	1 848	0,0
405 7	MINERALOELERZEUGNISSEN	336 516	3,4	412 8	SCHUHEN	320	0,0
405	FEST. BRENNSTOFFEN, MINERALOELERZEUGNISSEN	370 951	3,7	412	TEXTILIEN, BEKLEIDUNG, SCHUHEN, LEDERWAREN	7 890	0,1
406 41	ROEISEN	12 418	0,1	413 11	METALL- U. KUNSTSTOFF- WAREN, GAS	1 705	0,0
406 45	EISEN (OH. ROEISEN) U. STAHL U. -HALBZEUG	257 092	2,6	413 12	SCHRAUBEN, NORM- U. FASSONDREHTEILEN	319	0,0
406 4	EISEN U. STAHL U. -HALBZEUG	269 511	2,7	413 14	KLEINEISENWAREN USW	776	0,0
406 71	NE-METALLEN	584 643	5,9	413 18	SONST. METALL- U. KUNSTSTOFFWAREN, ANG	1 705	0,0
406 7	NE-METALLEN U. -HALBZEUG	584 643	5,9	413 1	METALL- U. KUNSTSTOFF- WAREN, ANG	4 506	0,0
406	ERZEN, STAHL, NE-METALLEN USW	854 153	8,6	413 2	ELEKTROTECHN. ERZEUG- NISSEN, ANG	2 255	0,0
407 11	ROHHOLZ	257	0,0	413 71	RUNDFUNK-, FERNSEH- U. PHONOTECHN. GERAETEN	890	0,0
407 14	SCHNITTHOLZ	63	0,0	413 7	RUNDFUNK-, FERNSEH- U. PHONOTECHN. GERAET. USW	890	0,0
407 17	SONST. HOLZHALBWAREN, BAUELEMENTEN A. HOLZ	164	0,0	413 8	LACKEN, FARBEN, TAPETEN	18 644	0,2
407 1	HOLZ U. -HALBWAREN, BAUELEMENTEN A. HOLZ	485	0,0	413	METALLWAREN, EINRICH- TUNGSGEGENSTAENDEN	26 295	0,3
407 4	BAUSTOFFEN, BAUELEMENTEN A. MINERAL. STOFFEN	10 074	0,1	414 31	FOTO- U. KINOGERAET., FOTOTECHN. U. -CHEM.MAT.	2 190	0,0
407 6	FLACHGLAS	7 853	0,1	414 35	SONST. FEINMECH. U. OPT. ERZEUGNISSEN	363	0,0
407 81	INSTALLATIONSBEDARF F. GAS U. WASSER	236	0,0	414 3	FEINMECH., FOTO- U. OPTISCHEN ERZEUGNISSEN	2 553	0,0
407 85	INSTALLATIONSBEDARF F. HEIZUNG	747	0,0	414	FEINMECH. U. OPT. ERZEUGN., SCHMUCK USW	2 553	0,0
407 8	INSTALL. BEDARF F. GAS, WASSER U. HEIZUNG	982	0,0	416 14	KRAFTFAHRZEUGTEILEN U. -REIFEN	5 126	0,1
407	HOLZ, BAUSTOFFEN, INSTALLATIONSBEDARF	19 395	0,2	416 1	FAHRZEUGEN, FAHRZEUGTEILEN U. -REIFEN	5 126	0,1
40	ROHSTOFFEN U. HALBWAREN	8 885 693	89,5	416 2	LANDMASCHINEN, LANDW. GERAETEN	2 997	0,0
411 1	NAHRUNGSMITTELN, GETRAEN- KEN, TABAKWAREN, GAS	24 244	0,2	416 41	WERKZEUGMASCHINEN	33	0,0
411 41	MILCHERZEUGNISSEN, FETTWAREN	12 536	0,1	416 42	BAUMASCHINEN, BAUGERAETEN	65	0,0
411 45	EIERN	5 045	0,1	416 44	BUEROMASCHINEN, ADV-GERAETEN U. -EINR.	3 772	0,0
411 4	MILCHERZEUGNISSEN, FETTWAREN, EIERN	17 581	0,2	416 49	SONST. MASCHINEN (OH. LAND-U. SPEZIALMASCHINEN)	9 924	0,1
411 79	SONST. NAHRUNGSMITTELN, ANG	61 253	0,6	416 4	MASCHINEN (OH. LAND- U. SPEZIALMASCHINEN)	13 794	0,1
411 7	SONST. NAHRUNGSMITTELN	61 253	0,6	416 53	TECHN. FLEISCHEREIBEDARF	807	0,0
411 81	WEIN	1 571	0,0	416 55	TECHN. BRAUEREI- U. KELLEREIBEDARF	5 546	0,1
411 8	GETRAENKEN	1 571	0,0	416 5	TECHN. SPEZIALBED. F. BEST. WIRTSCHAFTSZWEIGE	6 353	0,1
411	NAHRUNGSMITTELN, GETRAENKEN, TABAKWAREN	104 649	1,1	416 61	CHEM.-TECHN. ERZEUGNISSEN	22 145	0,2
412 1	TEXTIL., BEKLEIDG., SCHUHEN, LEDERWAREN, GAS	4 445	0,0	416 65	TECHN. BEDARF, ANG	7 657	0,1
412 3	OBERBEKLEIDUNG	1 059	0,0	416 67	SCHUHMACHERBEDARF	1 601	0,0
412 41	HERREN-, DAMEN- U. KINDERWAESCHE, MIEDERW.	160	0,0				
412 45	PULLOV., SAEUGL., BEKLEIDG., KURZW. U. AE.	58	0,0				

\*)NUR WARENBEZUEGE VON UNTERNEHMEN MIT MEHR ALS 1 MILL. DM JAHRESUMSATZ. -1)WARENVERZEICHNIS FUER DIE BINNENHANDELSSTATISTIK, AUSGABE 1978. -2)SYSTEMATIK DER WIRTSCHAFTSZWEIGE, AUSGABE 1979.

8 WARENBEZUEGE IM GROSSHANDEL 1980 NACH WARENARTEN UND WIRTSCHAFTSZWEIGEN \*)

"WB"- NUMMER 1)	WARENART ----- WIRTSCHAFTSGLIEDERUNG	WARENBEZUG		"WB"- NUMMER 1)	WARENART ----- WIRTSCHAFTSGLIEDERUNG	WARENBEZUG	
		1 000 DM	PROZENT			1 000 DM	PROZENT
NUMMER DER SYSTE- MATIK 2)	GROSSHANDEL MIT ...			NUMMER DER SYSTE- MATIK 2)	GROSSHANDEL MIT ...		
416 6	CHEM.-TECHN. ERZEUGNIS- SEN, TECHN. BEDARF, ANG	31 403	0,3	419 11	SCHREIB- U. DRUCKPAPIER	1 505	0,0
416	FAHRZEUGEN, MASCHINEN, TECHN. BEDARF	59 672	0,6	419 17	SCHREIB- U. PAPIERWAREN, SCHUL- U. BUEROART.	545	0,0
418 1	PHARMAZEUTISCHEN ERZEUGNISSEN	47 199	0,5	419 1	PAPIER, PAPPE, SCHREIBWAREN	2 050	0,0
418 35	LABORBED., SONST. MEDIZIN. U. ORTHOPAED. ART.	39 855	0,4	419 81	ROHSTOFFEN, HALB- U. FERTIGWAREN, OAS	334 227	3,4
418 3	LABORBEDARF, MEDIZIN. U. ORTHOPAED. ARTIKELN	39 855	0,4	419 82	ROHSTOFFEN U. HALBWAREN ,OAS	366 236	3,7
418 5	FRISEURBEDARF	1 291	0,0	419 83	FERTIGWAREN, OAS	42 344	0,4
418 6	KOSMET. ERZEUGN., KOERPERPFLEGE MITTELN	7 670	0,1	419 8	WAREN VERSCH. ART, OAS	742 808	7,5
418 8	WASCH-, PUTZ- U. REINIGUNGSMITTELN	2 246	0,0	419	PAP., DRUCKERZEUGN., WAREN VERSCH. ART, OAS	744 858	7,5
418	PHARMAZEUT., KOSMET. U. AE. ERZEUGNISSEN	98 262	1,0	41	FERTIGWAREN	1 044 179	10,5
		910		40/41	GROSSHANDEL	9 929 872	100
					KUNSTSTOFFE (OHNE KUNSTSTOFF- HALBZEUG U. -WAREN)		
401 11	GETREIDE, FUTTER- U. DUENGEMITTELN, OAS	837	0,0	407 17	SONST. HOLZHALBWAREN, BAUELEMENTEN A. HOLZ	5 000	0,2
401 14	GETREIDE, SAATEN, FUTTERMITTELN	4 271	0,2	407 1	HOLZ U. -HALBWAREN, BAUELEMENTEN A. HOLZ	9 227	0,4
401 17	DUENGEMITTELN	2 838	0,1	407 4	BAUSTOFFEN, BAUELEMENTEN A. MINERAL. STOFFEN	16 165	0,7
401 1	GETREIDE, FUTTER- U. DUENGEMITTELN	7 945	0,4	407 6	FLACHGLAS	2 753	0,1
401 3	BLUMEN, PFLANZEN, BLUMENBINDEREIBEDARF	4 103	0,2	407 81	INSTALLATIONSBEDARF F. GAS U. WASSER	397	0,0
401	GETREIDE, FUTTER- U. DUENGEMITTELN, TIEREN	12 049	0,5	407 85	INSTALLATIONSBEDARF F. HEIZUNG	2 948	0,1
402 17	BAUMWOLLE	1 930	0,1	407 8	INSTALL. BEDARF F. GAS, WASSER U. HEIZUNG	3 345	0,1
402 19	SONST. TEXTIL. ROHSTOFFEN U. HALBWAREN	1 870	0,1	407	HOLZ, BAUSTOFFEN, INSTALLATIONSBEDARF	31 490	1,4
402 1	TEXTIL. ROHSTOFFEN U. HALBWAREN	3 799	0,2	40	ROHSTOFFEN U. HALBWAREN	1 909 307	84,9
402 7	LEDER	17 383	0,8	411 1	NAHRUNGSMITTELN, GETRAEN- KEN, TABAKWAREN, OAS	126	0,0
402	TEXTIL. ROHSTOFFEN U. HALBWAREN, HAEUEN USW	21 183	0,9	411 25	GEMUESE, OBST, FRUECHTEN	328	0,0
404 1	TECHN. CHEMIKALIEN, ROHROGEN	1 768 744	78,7	411 2	SPEISE- U. INDUSTRIE- KARTOFFELN, GEMUESE, OBST	328	0,0
404 6	ROHEN TECHN. FETTEN U. OLEN, KAUTSCHUK	48 599	2,2	411 41	MILCHERZEUGNISSEN, FETTWAREN	10 826	0,5
404	TECHN. CHEMIKALIEN, ROHROGEN, KAUTSCHUK	1 817 343	80,8	411 4	MILCHERZEUGNISSEN, FETTWAREN, EIERN	10 826	0,5
405 7	MINERALOELERZEUGNISSEN	6 868	0,3	411 51	WILD, GEFLUEGEL	741	0,0
405	FEST. BRENNSTOFFEN, MINERALOELERZEUGNISSEN	6 868	0,3	411 55	FLEISCH, FLEISCHWAREN	1 055	0,0
406 45	EISEN (OH. ROHEISEN) U. STAHL U. -HALBZEUG	14 052	0,6	411 5	WILD, GEFLUEGEL, FLEISCH, FLEISCHWAREN	1 797	0,1
406 4	EISEN U. STAHL U. -HALBZEUG	14 052	0,6	411 61	KAFFEE, TEE, ROHKAKAO	1 117	0,0
406 71	NE-METALLEN	3 504	0,2	411 6	KAFFEE, TEE, ROHKAKAO, GEWUERZEN	1 117	0,0
406 75	NE-METALLHALBZEUG	2 819	0,1	411	NAHRUNGSMITTELN, GETRAENKEN, TABAKWAREN	14 193	0,6
406 7	NE-METALLEN U. -HALBZEUG	6 323	0,3	412 1	TEXTIL., BEKLEIDG., SCHUHEN, LEDERWAREN, OAS	6 112	0,3
406	ERZEN, STAHL, NE-METALLEN USW	20 375	0,9	412 3	OBERBEKLEIDUNG	794	0,0
407 14	SCHNITTHOLZ	4 227	0,2				

\*) NUR WARENBEZUEGE VON UNTERNEHMEN MIT MEHR ALS 1 MILL. DM JAHRESUMSATZ. -1) WARENVERZEICHNIS FUER DIE BINNENHANDELSSTATISTIK, AUSGABE 1978. -2) SYSTEMATIK DER WIRTSCHAFTSZWEIGE, AUSGABE 1979.

8 WARENBEZUEGE IM GROSSHANDEL 1980 NACH WARENARTEN UND WIRTSCHAFTSZWEIGEN \*)

"WB"- NUMMER 1)	WARENART ---	WARENBEZUG		"WB"- NUMMER 1)	WARENART ---	WARENBEZUG	
		1 000 DM	PROZENT			1 000 DM	PROZENT
NUMMER DER SYSTEMATIK 2)	WIRTSCHAFTSGLIEDERUNG			NUMMER DER SYSTEMATIK 2)	WIRTSCHAFTSGLIEDERUNG		
	GROSSHANDEL MIT ...	1 000 DM	PROZENT		GROSSHANDEL MIT ...	1 000 DM	PROZENT
412 71	HEIMTEXTILIEN, BODENBELAEGEN	4 108	0,2	416 53	TECHN. FLEISCHEREIBEDARF	3 955	0,2
412 7	HEIM- U. HAUSTEXTIL., BODENBELAEGEN, BETTWAREN	4 108	0,2	416 55	TECHN. BRAUEREI- U. KELLEREIBEDARF	88	0,0
412 8	SCHUHEN	1 591	0,1	416 5	TECHN. SPEZIALBED. F. BEST. WIRTSCHAFTSZWEIGE	4 043	0,2
412 95	GALANTERIEWAREN, GESCHENKARTIKELN	271	0,0	416 51	CHEM.-TECHN. ERZEUGNISSEN	5 021	0,2
412 9	LEDER-, TAESCHNER- U. GALANTERIEW (OH. SCHUHE)	271	0,0	416 55	TECHN. BEDARF, ANG	21 555	1,0
412	TEXTILIEN, BEKLEIDUNG, SCHUHEN, LEDERWAREN	12 875	0,6	416 57	SCHUHMACHERBEDARF	-	-
413 12	SCHRAUBEN, NORM- U. FASSONDREHTEILEN	437	0,0	416 5	CHEM.-TECHN. ERZEUGNIS- SEN, TECHN. BEDARF, ANG	25 577	1,2
413 14	KLEINEISENWAREN USW	4 192	0,2	416	FAHRZEUGEN, MASCHINEN, TECHN. BEDARF	46 117	2,1
413 15	HAUSRAT A. METALL U. KUNSTSTOFF, ANG	570	0,0	416 1	PHARMAZEUTISCHEN ERZEUGNISSEN	2 562	0,1
413 18	SONST. METALL- U. KUNSTSTOFFWAREN, ANG	551	0,0	418 31	DENTALBEDARF	2 858	0,1
413 19	VERPACKUNGSMITTELN A. METALL U. KUNSTSTOFF	31 327	1,4	418 35	LABORBED., SONST. MEDIZIN. U. ORTHOPAED. ART.	2 243	0,1
413 1	METALL- U. KUNSTSTOFF- WAREN, ANG	37 287	1,7	418 3	LABORBEDARF, MEDIZIN. U. ORTHOPAED. ARTIKELN	5 110	0,2
413 2	ELEKTROTECHN. ERZEUG- NISSEN, ANG	4 548	0,2	418 8	WASCH-, PUTZ- U. REINIGUNGSMITTELN	944	0,0
413 75	MUSIKINSTRUMENTEN	1 514	0,1	418	PHARMAZEUT., KOSMET. U. AE. ERZEUGNISSEN	8 715	0,4
413 7	RUNDFUNK-, FERNSEH- U. PHONOTECHN. GERAET. USW	1 514	0,1	419 13	PAPIER (OH. SCHREIB- U. DRUCKPAPIER)	7 988	0,4
413 8	LACKEN, FARBEN, TAPETEN	2 892	0,1	419 15	PAPPE	9 883	0,4
413	METALLWAREN, EINRICH- TUNGSGEGENSTAENDEN	45 241	2,1	419 17	SCHREIB- U. PAPIERWAREN, SCHUL- U. BUEROART.	4 355	0,2
416 14	KRAFTFAHRZEUGTEILEN U. -REIFEN	875	0,0	419 1	PAPIER, PAPPE, SCHREIBWAREN	22 235	1,0
416 1	FAHRZEUGEN, FAHRZEUGTEILEN U. -REIFEN	875	0,0	419 81	ROHSTOFFEN, HALB- U. FERTIGWAREN, OAS	108 595	4,8
416 2	LANDMASCHINEN, LANDW. GERAETEN	107	0,0	419 82	ROHSTOFFEN U. HALBWAREN , OAS	71 081	3,2
416 42	BAUMASCHINEN, BAUGERAETEN	490	0,0	419 83	FERTIGWAREN, OAS	8 443	0,4
416 49	SONST. MASCHINEN (OH. LAND-U. SPEZIALMASCHINEN)	14 024	0,6	419 8	WAREN VERSCH. ART, OAS	188 121	8,4
416 4	MASCHINEN (OH. LAND- U. SPEZIALMASCHINEN)	14 514	0,6	419	PAP., DRUCKERZEUGN., WAREN VERSCH. ART, OAS	210 355	9,4
				41	FERTIGWAREN	338 499	15,1
				40/41	GROSSHANDEL	2 247 805	100
		911			STEIN-, HUETTEN-U. SALINENSALZ, SOLE (OHNE SPEISESALZ, SOLE FUER MEDIZINISCHE ZWECKE UND VIEHSALZ)		
401 11	GETREIDE, FUTTER- U. DUENGEMITTELN, OAS	70	0,0	404 1	TECHN. CHEMIKALIEN, ROHDROGEN	243 544	82,8
401 14	GETREIDE, SAATEN, FUTTERMITTELN	12 425	4,2	404 5	ROHEN TECHN. FETTEN U. OLEN, KAUTSCHUK	337	0,1
401 17	DUENGEMITTELN	3 581	1,3	404	TECHN. CHEMIKALIEN, ROHDROGEN, KAUTSCHUK	243 980	82,9
401 1	GETREIDE, FUTTER- U. DUENGEMITTELN	16 177	5,5	405 1	FEST. BRENNSTOFFEN, MINERALOELERZEUGN., OAS	375	0,1
401	GETREIDE, FUTTER- U. DUENGEMITTELN, TIEREN	16 177	5,5	405 4	FEST. BRENNSTOFFEN	2 937	1,0
402 5	HAEUEN, FELLEN	403	0,1	405 7	MINERALOELERZEUGNISSEN	72	0,0
402	TEXTIL. ROHSTOFFEN U. HALBWAREN, HAEUTEN USW	403	0,1	405	FEST. BRENNSTOFFEN, MINERALOELERZEUGNISSEN	3 385	1,1

\*) NUR WARENBEZUEGE VON UNTERNEHMEN MIT MEHR ALS 1 MILL. DM JAHRESUMSATZ. -1) WARENVERZEICHNIS FUER DIE BINNENHANDELSSTATISTIK, AUSGABE 1978. -2) SYSTEMATIK DER WIRTSCHAFTSZWEIGE, AUSGABE 1979.

8 WARENBEZUEGE IM GROSSHANDEL 1980 NACH WARENARTEN UND WIRTSCHAFTSZWEIGEN \*)

"WB"- NUMMER 1)	WARENART ----- WIRTSCHAFTSGLIEDERUNG	WARENBEZUG		"WB"- NUMMER 1)	WARENART ----- WIRTSCHAFTSGLIEDERUNG	WARENBEZUG	
		1 000 DM	PROZENT			1 000 DM	PROZENT
NUMMER DER SYSTEMATIK 2)				NUMMER DER SYSTEMATIK 2)			
407 17	SONST. HOLZHALBWAREN, BAUELEMENTEN A. HOLZ	246	0,1	413 18	SONST. METALL- U. KUNSTSTOFFWAREN, ANG	143	0,0
407 1	HOLZ U. -HALBWAREN, BAUELEMENTEN A. HOLZ	246	0,1	413 1	METALL- U. KUNSTSTOFF- WAREN, ANG	143	0,0
407 4	BAUSTOFFEN, BAUELEMENTEN A. MINERAL. STOFFEN	2 464	0,8	413 8	LACKEN, FARBEN, TAPETEN	56	0,0
407 81	INSTALLATIONSBEDARF F. GAS U. WASSER	346	0,1	413	METALLWAREN, EINRICH- TUNGSGEGENSTAENDEN	200	0,1
407 85	INSTALLATIONSBEDARF F. HEIZUNG	239	0,1	416 49	SONST. MASCHINEN (OH. LAND-U. SPEZIALMASCHINEN)	110	0,0
407 8	INSTALL. BEDARF F. GAS, WASSER U. HEIZUNG	585	0,2	416 4	MASCHINEN (OH. LAND- U. SPEZIALMASCHINEN)	110	0,0
407	HOLZ, BAUSTOFFEN, INSTALLATIONSBEDARF	3 296	1,1	416 53	TECHN. FLEISCHEREIBEDARF	2 485	0,8
40	ROHSTOFFEN U. HALBWAREN	267 240	90,8	416 5	TECHN. SPEZIALBED. F. BEST. WIRTSCHAFTSZWEIGE	2 485	0,8
411 1	NAHRUNGSMITTELN, GETRAEN- KEN, TABAKWAREN, OAS	128	0,0	416 65	TECHN. BEDARF, ANG	1 251	0,4
411 55	FLEISCH, FLEISCHWAREN	1 419	0,5	416 6	CHEM.-TECHN. ERZEUGNIS- SEN, TECHN. BEDARF, ANG	1 251	0,4
411 5	WILD, GEFLUEGEL, FLEISCH, FLEISCHWAREN	1 419	0,5	416	FAHRZEUGEN, MASCHINEN, TECHN. BEDARF	3 845	1,3
411 55	GEWUERZEN	358	0,1	418 8	WASCH-, PUTZ- U. REINIGUNGSMITTELN	1 426	0,5
411 5	KAFFEE, TEE, ROHKAKAO, GEWUERZEN	358	0,1	418	PHARMAZEUT., KOSMET. U. AE. ERZEUGNISSEN	1 426	0,5
411 79	SONST. NAHRUNGSMITTELN, ANG	15 641	5,3	419 81	ROHSTOFFEN, HALB- U. FERTIGWAREN, OAS	1 128	0,4
411 7	SONST. NAHRUNGSMITTELN	15 641	5,3	419 82	ROHSTOFFEN U. HALBWAREN ,OAS	2 281	0,8
411 87	BIER, ALKOHOLFR. GETRAENKEN	99	0,0	419 83	FERTIGWAREN, OAS	186	0,1
411 8	GETRAENKEN	99	0,0	419 8	WAREN VERSCH. ART, OAS	3 596	1,2
411	NAHRUNGSMITTELN, GETRAENKEN, TABAKWAREN	17 645	6,0	419	PAP., DRUCKERZEUGN., WAREN VERSCH. ART, OAS	3 596	1,2
412 3	OBERBEKLEIDUNG	406	0,1	41	FERTIGWAREN	27 117	9,2
412	TEXTILIEN, BEKLEIDUNG, SCHUHEN, LEDERWAREN	406	0,1	40/41	GROSSHANDEL	294 357	100
		912			ROHDROGEN, HARZE, STOCKLACK U. AE. ROHSTOFFE PFLANZLICHEN U. TIERISCHEN URSPRUNGS ZUR CHE- MISCHEN WEITERVERARBEITUNG		
401 17	DUENGENMITTELN	-	-	406 4	EISEN U. STAHL U. -HALBZEUG	394	0,0
401 1	GETREIDE, FUTTER- U. DUENGENMITTELN	-	-	406 71	NE-METALLEN	1 089	0,1
401	GETREIDE, FUTTER- U. DUENGENMITTELN, TIEREN	-	-	406 7	NE-METALLEN U. -HALBZEUG	1 089	0,1
402 5	HAEUTEN, FELLE	544	0,0	406	ERZEN, STAHL, NE-METALLEN USW	1 483	0,1
402	TEXTIL. ROHSTOFFEN U. HALBWAREN, HAEUTEN USW	544	0,0	407 4	BAUSTOFFEN, BAUELEMENTEN A. MINERAL. STOFFEN	1 503	0,1
404 1	TECHN. CHEMIKALIEN, ROHDROGEN	464 780	38,0	407	HOLZ, BAUSTOFFEN, INSTALLATIONSBEDARF	1 503	0,1
404 6	ROHEN TECHN. FETTEN U. OLEEN, KAUSCHUK	40 373	3,4	40	ROHSTOFFEN U. HALBWAREN	1 081 888	90,5
404	TECHN. CHEMIKALIEN, ROHDROGEN, KAUSCHUK	495 153	41,4	411 25	GEMUESE, OBST, FRUECHTEN	2 057	0,2
405 7	MINERALOELERZEUGNISSEN	583 205	48,8	411 2	SPEISE- U. INDUSTRIE- KARTOFFELN, GEMUESE, OBST	2 057	0,2
405	FEST. BRENNSTOFFEN, MINERALOELERZEUGNISSEN	583 205	48,8	411 45	EIERN	336	0,0
406 45	EISEN (OH. ROHEISEN) U. STAHL U. -HALBZEUG	394	0,0	411 4	MILCHERZEUGNISSEN, FETTWAREN, EIERN	336	0,0
				411 51	WILD, GEFLUEGEL	3 095	0,3

\*)NUR WARENBEZUEGE VON UNTERNEHMEN MIT MEHR ALS 1 MILL. DM JAHRESUMSATZ -1)WARENVERZEICHNIS FUER DIE BINNENHANDELSSTATISTIK, AUSGABE 1978. -2)SYSTEMATIK DER WIRTSCHAFTSZWEIGE, AUSGABE 1979

8 WARENBEZUEGE IM GROSSHANDEL 1980 NACH WARENARTEN UND WIRTSCHAFTSZWEIGEN \*)

"WB"- NUMMER 1)	WARENART ---	WARENBEZUG		"WB"- NUMMER 1)	WARENART ---	WARENBEZUG	
		1 000 DM	PROZENT			1 000 DM	PROZENT
NUMMER DER SYSTE- MATIK 2)	WIRTSCHAFTSGLIEDERUNG			NUMMER DER SYSTE- MATIK 2)	WIRTSCHAFTSGLIEDERUNG		
	GROSSHANDEL MIT ...	1 000 DM	PROZENT		GROSSHANDEL MIT ...	1 000 DM	PROZENT
411 55	FLEISCH, FLEISCHWAREN	6 219	0,5	416 5	TECHN. SPEZIALBED. F. BEST. WIRTSCHAFTSZWEIGE	2 489	0,2
411 5	WILD, GEFLUEGEL, FLEISCH, FLEISCHWAREN	9 314	0,8	416 61	CHEM.-TECHN. ERZEUGNISSEN	-	-
411 79	SONST. NAHRUNGSMITTELN, ANG	19 510	1,6	416 65	TECHN. BEDARF, ANG	826	0,1
411 7	SONST. NAHRUNGSMITTELN	19 510	1,6	416 6	CHEM.-TECHN. ERZEUGNIS- SEN, TECHN. BEDARF, ANG	826	0,1
411	NAHRUNGSMITTELN, GETRAENKEN, TABAKWAREN	31 217	2,6	416	FAHRZEUGEN, MASCHINEN, TECHN. BEDARF	3 316	0,3
412 1	TEXTIL., BEKLEIDG., SCHUHEN, LEDERWAREN, OAS	12 637	1,1	418 1	PHARMAZEUTISCHEN ERZEUGNISSEN	12 612	1,1
412 45	PULLOV., SAEUGL. BEKLEIDG., KURZW., U. AE.	49	0,0	418 35	LABORBED., SONST. MEDIZIN. U. ORTHOPAED. ART.	3 316	0,3
412 4	HERREN-, DAMEN- U. KINDERWAESCHE USW	49	0,0	418 3	LABORBEDARF, MEDIZIN. U. ORTHOPAED. ARTIKELN	3 316	0,3
412 8	SCHUHEN	775	0,1	418	PHARMAZEUT., KOSMET. U. AE. ERZEUGNISSEN	15 928	1,3
412	TEXTILIEN, BEKLEIDUNG, SCHUHEN, LEDERWAREN	13 460	1,1	419 81	ROHSTOFFEN, HALB- U. FERTIGWAREN, OAS	16 944	1,4
413 18	SONST. METALL- U. KUNSTSTOFFWAREN, ANG	1 063	0,1	419 82	ROHSTOFFEN U. HALBWAREN ,OAS	20 146	1,7
413 1	METALL- U. KUNSTSTOFF- WAREN, ANG	1 063	0,1	419 83	FERTIGWAREN, OAS	11 280	0,9
413	METALLWAREN, EINRICH- TUNGSGEGENSTAENDEN	1 063	0,1	419 8	WAREN VERSCH. ART, OAS	48 370	4,0
416 53	TECHN. FLEISCHEREIBEDARF	1 586	0,1	419	PAP., DRUCKERZEUGN. WAREN VERSCH. ART, OAS	48 370	4,0
416 55	TECHN. BRAUEREI- U. KELLEREIBEDARF	903	0,1	41	FERTIGWAREN	113 353	9,5
				40/41	GROSSHANDEL	1 195 241	100
		914			KAUTSCHUK		
404 1	TECHN. CHEMIKALIEN, ROHROGEN	76 822	9,2	413 12	SCHRAUBEN, NORM- U. FASSONDREHTEILEN	437	0,1
404 6	ROHEN TECHN. FETTEN U. OLEN, KAUTSCHUK	506 566	50,7	413 18	SONST. METALL- U. KUNSTSTOFFWAREN, ANG	241	0,0
404	TECHN. CHEMIKALIEN, ROHROGEN, KAUTSCHUK	583 388	69,9	413 1	METALL- U. KUNSTSTOFF- WAREN, ANG	755	0,1
405 7	MINERALOELERZEUGNISSEN	2 372	0,3	413 8	LACKEN, FARBEN, TAPETEN	181	0,0
405	FEST. BRENNSTOFFEN, MINERALOELERZEUGNISSEN	2 372	0,3	413	METALLWAREN, EINRICH- TUNGSGEGENSTAENDEN	936	0,1
406 71	NE-METALLEN	115 003	13,8	416 14	KRAFTFAHRZEUGTEILEN U. -REIFEN	92 734	11,1
406 7	NE-METALLEN U. -HALBZEUG	115 003	13,8	416 1	FAHRZEUGEN, FAHRZEUGTEILEN U.-REIFEN	92 734	11,1
406	ERZEN, STAHL, NE-METALLEN USW	115 003	13,8	416 2	LANDMASCHINEN, LANDW. GERAETEN	240	0,0
407 4	BAUSTOFFEN, BAUELEMENTEN A. MINERAL. STOFFEN	3 379	0,4	416 42	BAUMASCHINEN, BAUGERAETEN	623	0,1
407	HOLZ, BAUSTOFFEN, INSTALLATIONSBEDARF	3 379	0,4	416 4	MASCHINEN (OH. LAND- U. SPEZIALMASCHINEN)	623	0,1
40	ROHSTOFFEN U. HALBWAREN	704 142	84,4	416 65	TECHN. BEDARF, ANG	8 657	1,0
412 3	OBERBEKLEIDUNG	-	-	416 67	SCHUHMACHERBEDARF	-	-
412 45	PULLOV., SAEUGL. BEKLEIDG., KURZW. U. AE.	98	0,0	416 6	CHEM.-TECHN. ERZEUGNIS- SEN, TECHN. BEDARF, ANG	8 657	1,0
412 4	HERREN-, DAMEN- U. KINDERWAESCHE USW	98	0,0	416 9	VERPACKUNGSGLAS U. -KERAMIK	1 085	0,1
412 8	SCHUHEN	2 998	0,4	416	FAHRZEUGEN, MASCHINEN, TECHN. BEDARF	103 339	12,4
412	TEXTILIEN, BEKLEIDUNG, SCHUHEN, LEDERWAREN	3 096	0,4	419 81	ROHSTOFFEN, HALB- U. FERTIGWAREN, DAS	10 159	1,2
413 11	METALL- U. KUNSTSTOFF- WAREN, OAS	77	0,0				

\*)NUR WARENBEZUEGE VON UNTERNEHMEN MIT MEHR ALS 1 MILL. DM JAHRESUMSATZ. -1)WARENVERZEICHNIS FUER DIE BINNENHANDELSSTATISTIK, AUSGABE 1978. -2)SYSTEMATIK DER WIRTSCHAFTSZWEIGE, AUSGABE 1979.



8 WARENBEZUEGE IM GROSSHANDEL 1980 NACH WARENARTEN UND WIRTSCHAFTSZWEIGEN \*)

"WB"- NUMMER 1)	WARENART ----- WIRTSCHAFTSGLIEDERUNG	WARENBEZUG		"WB"- NUMMER 1)	WARENART ----- WIRTSCHAFTSGLIEDERUNG	WARENBEZUG	
		1 000 DM	PROZENT			1 000 DM	PROZENT
NUMMER DER SYSTE- MATIK 2)	GROSSHANDEL MIT ...	1 000 DM	PROZENT	NUMMER DER SYSTE- MATIK 2)	GROSSHANDEL MIT ...	1 000 DM	PROZENT
419 82	ROHSTOFFEN U. HALBWAREN , OAS	11 603	1,4	419	PAP., DRUCKERZEUGN., WAREN VERSCH. ART, OAS	22 708	2,7
419 83	FERTIGWAREN, OAS	946	0,1	41	FERTIGWAREN	130 079	15,6
419 8	WAREN VERSCH. ART, OAS	22 708	2,7	40/41	GROSSHANDEL	834 221	100
		917			PFLANZLICHE U. TIERISCHE FETTE U. OELE FUER TECHNISCHE ZWEK- KE, ROH, TECHNISCHE FETTSAEUREN (OHNE CHEMISCH EINHEITLICHE FETTSAEUREN)		
401 14	GETREIDE, SAATEN, FUTTERMITTELN	31 472	12,7	413 1	METALL- U. KUNSTSTOFF- WAREN, ANG	121	0,0
401 1	GETREIDE, FUTTER- U. DUENGEMITTELN	31 472	12,7	413 8	LACKEN, FARBEN, TAPETEN	523	0,2
401	GETREIDE, FUTTER- U. DUENGEMITTELN, TIEREN	31 472	12,7	413	METALLWAREN, EINRICH- TUNGSGEGENSTAENDEN	544	0,3
402 5	HAEUTEN, FELLE	6 093	2,5	414 65	EDELMETALLWAREN, SCHMUCK U. AE.	255	0,1
402	TEXTIL, ROHSTOFFEN U. HALBWAREN, HAEUTEN USW	6 093	2,5	414 6	UHREN, EDELMETALLWAREN, SCHMUCK U. AE.	255	0,1
404 1	TECHN. CHEMIKALIEN, ROHDROGEN	36 389	14,6	414	FEINMECH. U. OPT. ERZEUGN., SCHMUCK USW	255	0,1
404 6	ROHEN TECHN. FETTEN U. OELEN, KAUTSCHUK	91 909	37,0	416 14	KRAFTFAHRZEUGTEILEN U. -REIFEN	282	0,1
404	TECHN. CHEMIKALIEN, ROHDROGEN, KAUTSCHUK	128 298	51,7	416 1	FAHRZEUGEN, FAHRZEUGTEILEN U. -REIFEN	282	0,1
405 7	MINERALOELERZEUGNISSEN	17 298	7,0	416 65	TECHN. BEDARF, ANG	4 621	1,9
405	FEST. BRENNSTOFFEN, MINERALOELERZEUGNISSEN	17 298	7,0	416 6	CHEM.-TECHN. ERZEUGNIS- SEN, TECHN. BEDARF, ANG	4 621	1,9
407 4	BAUSTOFFEN, BAUELEMENTEN A. MINERAL. STOFFEN	78	0,0	416	FAHRZEUGEN, MASCHINEN, TECHN. BEDARF	4 903	2,0
407	HOLZ, BAUSTOFFEN, INSTALLATIONSBEDARF	78	0,0	418 1	PHARMAZEUTISCHEN ERZEUGNISSEN	77	0,0
408 71	ALTMATERIAL, RESTSTOFFEN, OAS	2 785	1,1	418 35	LABORBED., SONST. MEDIZIN. U. ORTHOPAED. ART.	1 658	0,7
408 7	SONST. ALTMATERIALIEN U. RESTSTOFFEN	2 785	1,1	418 3	LABORBEDARF, MEDIZIN. U. ORTHOPAED. ARTIKELN	1 658	0,7
408	ALTMATERIAL, RESTSTOFFEN	2 785	1,1	418	PHARMAZEUT., KOSMET. U. AE. ERZEUGNISSEN	1 735	0,7
40	ROHSTOFFEN U. HALBWAREN	186 024	74,9	419 81	ROHSTOFFEN, HALB- U. FERTIGWAREN, OAS	11 158	4,5
411 1	NAHRUNGSMITTELN, GETRAEN- KEN, TABAKWAREN, OAS	29 672	11,9	419 82	ROHSTOFFEN U. HALBWAREN , OAS	8 432	3,4
411 55	FLEISCH, FLEISCHWAREN	5 571	2,2	419 8	WAREN VERSCH. ART, OAS	19 590	7,9
411 5	WILD, GEFLUEGEL, FLEISCH, FLEISCHWAREN	5 571	2,2	419	PAP., DRUCKERZEUGN., WAREN VERSCH. ART, OAS	19 590	7,9
411	NAHRUNGSMITTELN, GETRAENKEN, TABAKWAREN	35 244	14,2	41	FERTIGWAREN	62 370	25,1
413 18	SONST. METALL- U. KUNSTSTOFFWAREN, ANG	121	0,0	40/41	GROSSHANDEL	248 395	100
					TECHNISCHE CHEMIKALIEN, KAUTSCHUK		
401 11	GETREIDE, FUTTER- U. DUENGEMITTELN, OAS	295 201	2,0	401 51	LEBENDEM VIEH	213	0,0
401 14	GETREIDE, SAATEN, FUTTERMITTELN	150 624	1,0	401 55	SONST. LEBENDEN TIEREN, ZOOLOG. BEDARF	1 056	0,0
401 17	DUENGEMITTELN	7 867	0,1	401 5	LEBENDEN TIEREN, ZOOLOG. BEDARF	1 269	0,0
401 1	GETREIDE, FUTTER- U. DUENGEMITTELN	453 492	3,1	401	GETREIDE, FUTTER- U. DUENGEMITTELN, TIEREN	460 579	3,1
401 3	BLUMEN, PFLANZEN, BLUMENBINDERBEDARF	5 818	0,0	402 14	WOLLE, TIERHAAREN	562	0,0

\*) NUR WARENBEZUEGE VON UNTERNEHMEN MIT MEHR ALS 1 MILL. DM JAHRESUMSATZ. -1) WARENVERZEICHNIS FUER DIE BINNENHANDELSSTATISTIK, AUSGABE 1978. -2) SYSTEMATIK DER WIRTSCHAFTSZWEIGE, AUSGABE 1979.

8 WARENBEZUEGE IM GROSSHANDEL 1980 NACH WARENARTEN UND WIRTSCHAFTSZWEIGEN \*)

"WB"- NUMMER 1)	WARENART ---	WARENBEZUG		"WB"- NUMMER 1)	WARENART ---	WARENBEZUG	
		1 000 DM	PROZENT			1 000 DM	PROZENT
NUMMER DER SYSTE- MATIK 2)	WIRTSCHAFTSGLIEDERUNG			NUMMER DER SYSTE- MATIK 2)	WIRTSCHAFTSGLIEDERUNG		
	GROSSHANDEL MIT ...	1 000 DM	PROZENT		GROSSHANDEL MIT ...	1 000 DM	PROZENT
402 17	BAUMWOLLE	1 930	0,0	411 25	GEMUESE, OBST, FRUECHTEN	2 384	0,0
402 19	SONST. TEXTIL-ROHSTOFFEN U. HALBWAREN	3 113	0,0	411 2	SPEISE- U. INDUSTRIE- KARTOFFELN, GEMUESE, OBST	2 384	0,0
402 1	TEXTIL-ROHSTOFFEN U. HALBWAREN	5 605	0,0	411 41	MILCHERZEUGNISSEN, FETTWAREN	23 362	0,2
402 5	HAEUTEN, FELLE	7 040	0,0	411 45	EIERN	5 381	0,0
402 7	LEDER	33 375	0,2	411 4	MILCHERZEUGNISSEN, FETTWAREN, EIERN	28 743	0,2
402	TEXTIL-ROHSTOFFEN U. HALBWAREN, HAEUTEN USW	46 019	0,3	411 51	WILD, GEFLUEGEL	3 836	0,0
404 1	TECHN. CHEMIKALIEN, ROHROEGEN	9 690 998	65,7	411 55	FLEISCH, FLEISCHWAREN	14 264	0,1
404 6	ROHEN TECHN. FETTEN U. OLEEN, KAUSCHUK	799 680	5,4	411 5	WILD, GEFLUEGEL, FLEISCH, FLEISCHWAREN	18 100	0,1
404	TECHN. CHEMIKALIEN, ROHROEGEN, KAUSCHUK	10 490 678	71,1	411 51	KAFFEE, TEE, ROHKAKAO	1 117	0,0
405 1	FEST. BRENNSTOFFEN, MINERALOELERZEUGN., OAS	20 028	0,1	411 65	GEWUERZEN	358	0,0
405 4	FEST. BRENNSTOFFEN	17 717	0,1	411 6	KAFFEE, TEE, ROHKAKAO, GEWUERZEN	1 474	0,0
405 7	MINERALOELERZEUGNISSEN	946 333	6,4	411 79	SONST. NAHRUNGSMITTELN, ANG	96 404	0,7
405	FEST. BRENNSTOFFEN, MINERALOELERZEUGNISSEN	984 078	6,7	411 7	SONST. NAHRUNGSMITTELN	96 404	0,7
406 41	ROHEISEN	12 418	0,1	411 81	WEIN	1 571	0,0
406 45	EISEN (OH. ROHEISEN) U. STAHL U. -HALBZEUG	271 538	1,8	411 87	BIER, ALKOHOLF. R. GETRAENKEN	99	0,0
406 4	EISEN U. STAHL U. -HALBZEUG	283 957	1,9	411 8	GETRAENKEN	1 670	0,0
406 71	NE-METALLEN	704 239	4,8	411	NAHRUNGSMITTELN, GETRAENKEN, TABAKWAREN	202 948	1,4
406 75	NE-METALLHALBZEUG	2 819	0,0	412 1	TEXTIL-, BEKLEIDG., SCHUHEN, LEDERWAREN, OAS	23 193	0,2
406 7	NE-METALLEN U. -HALBZEUG	707 059	4,8	412 3	OBERBEKLEIDUNG	2 258	0,0
406	ERZEN, STAHL, NE-METALLEN USW	991 015	6,7	412 41	HERREN-, DAMEN- U. KINDERWAESCHE, NIEDERW.	160	0,0
407 11	ROH-HOLZ	257	0,0	412 45	PULLOV., SAEUGL. BEKLEIDG., KURZW. U. AE.	205	0,0
407 14	SCHNITTHOLZ	4 290	0,0	412 4	HERREN-, DAMEN- U. KINDERWAESCHE USW	385	0,0
407 17	SONST. HOLZHALBWAREN, BAUELEMENTEN A. HOLZ	5 411	0,0	412 71	HEIMTEXTILIEN, BODENBELAEGEN	5 955	0,0
407 1	HOLZ U. -HALBWAREN, BAUELEMENTEN A. HOLZ	9 958	0,1	412 7	HEIM- U. HAUSTEXTIL., BODENBELAEGEN, BETTWAREN	5 955	0,0
407 4	BAUSTOFFEN, BAUELEMENTEN A. MINERAL. STOFFEN	33 663	0,2	412 8	SCHUHEN	5 684	0,0
407 6	FLACHGLAS	10 606	0,1	412 95	GALANTERIEWAREN, GESCHENKARTIKELN	271	0,0
407 81	INSTALLATIONSBEDARF F. GAS U. WASSER	979	0,0	412 9	LEDER-, TAESCHNER- U. GALANTERIEW. (OH. SCHUHE)	271	0,0
407 85	INSTALLATIONSBEDARF F. HEIZUNG	3 934	0,0	412	TEXTILIEN, BEKLEIDUNG, SCHUHEN, LEDERWAREN	37 727	0,3
407 8	INSTALL. BEDARF F. GAS, WASSER U. HEIZUNG	4 913	0,0	413 11	METALL- U. KUNSTSTOFF- WAREN, OAS	1 782	0,0
407	HOLZ, BAUSTOFFEN, INSTALLATIONSBEDARF	59 140	0,4	413 12	SCHRAUBEN, NORM- U. FASSONDREHTEILEN	1 193	0,0
408 71	ALTMATERIAL, RESTSTOFFEN, OAS	2 785	0,0	413 14	KLEINEISENWAREN USW	4 968	0,0
408 7	SONST. ALTMATERIALIEN U. RESTSTOFFEN	2 785	0,0	413 15	HAUSRAT A. METALL U. KUNSTSTOFF, ANG	670	0,0
408	ALTMATERIAL, RESTSTOFFEN	2 785	0,0	413 18	SONST. METALL- U. KUNSTSTOFFWAREN, ANG	3 935	0,0
40	ROHSTOFFEN U. HALBWAREN	13 034 294	88,4	413 19	VERPACKUNGSMITTELN A. METALL U. KUNSTSTOFF	31 327	0,2
411 1	NAHRUNGSMITTELN, GETRAEN- KEN, TABAKWAREN, OAS	54 171	0,4				

\*) NUR WARENBEZUEGE VON UNTERNEHMEN MIT MEHR ALS 1 MILL. DM JAHRESUMSATZ. -1) WARENVERZEICHNIS FUER DIE BINNENHANDELSSTATISTIK, AUSGABE 1978. -2) SYSTEMATIK DER WIRTSCHAFTSZWEIGE, AUSGABE 1979.

8 WARENBEZUEGE IM GROSSHANDEL 1980 NACH WARENARTEN UND WIRTSCHAFTSZWEIGEN \*)

"WB"- NUMMER 1)	WARENART ---	WARENBEZUG		"WB"- NUMMER 1)	WARENART ---	WARENBEZUG	
		1 000 DM	PROZENT			1 000 DM	PROZENT
NUMMER DER SYSTE- MATIK 2)	WIRTSCHAFTSGLIEDERUNG			NUMMER DER SYSTE- MATIK 2)	WIRTSCHAFTSGLIEDERUNG		
	GROSSHANDEL MIT ...	1 000 DM	PROZENT		GROSSHANDEL MIT ...	1 000 DM	PROZENT
413 1	METALL- U. KUNSTSTOFF- WAREN, ANG	43 874	0,3	416 61	CHEM.-TECHN. ERZEUGNISSEN	27 166	0,2
413 2	ELEKTROTECHN. ERZEUG- NISSEN, ANG	6 803	0,0	416 65	TECHN. BEDARF, ANG	44 568	0,3
413 71	RUNDFUNK-, FERNSEH- U. PHONOTECHN. GERAETEN	890	0,0	416 67	SCHUHMACHERBEDARF	1 601	0,0
413 75	MUSIKINSTRUMENTEN	1 514	0,0	416 6	CHEM.-TECHN. ERZEUGNIS- SEN, TECHN. BEDARF, ANG	73 335	0,5
413 7	RUNDFUNK-, FERNSEH- U. PHONOTECHN. GERAET. USW	2 404	0,0	416 9	VERPACKUNGSGLAS U. -KERAMIK	1 085	0,0
413 8	LACKEN, FARBEN, TAPETEN	22 297	0,2	416	FAHRZEUGEN, MASCHINEN, TECHN. BEDARF	221 191	1,5
413	METALLWAREN, EINRICH- TUNGSGEGENSTAENDEN	75 378	0,6	418 1	PHARMAZEUTISCHEN ERZEUGNISSEN	62 550	0,4
414 31	FOTO- U. KINOGERAET., FOTOTECHN. U. -CHEM.MAT.	2 190	0,0	418 31	DENTALBEDARF	2 868	0,0
414 35	SONST. FEINMECH. U. OPT. ERZEUGNISSEN	363	0,0	418 35	LABORBED., SONST. MEDIZIN. U. ORTHOPAED. ART.	47 072	0,3
414 3	FEINMECH., FOTO- U. OPTISCHEN ERZEUGNISSEN	2 553	0,0	418 3	LABORBEDARF, MEDIZIN. U. ORTHOPAED. ARTIKELN	49 939	0,3
414 65	EDELMETALLWAREN, SCHMUCK U. AE.	256	0,0	418 5	FRISEURBEDARF	1 291	0,0
414 6	UHREN, EDELMETALLWAREN, SCHMUCK U. AE.	256	0,0	418 6	KOSMET. ERZEUGN., KOERPERPFLEGEMITTELN	7 570	0,1
414	FEINMECH. U. OPT. ERZEUGN., SCHMUCK USW	2 808	0,0	418 8	WASCH-, PUTZ- U. REINIGUNGSMITTELN	4 616	0,0
416 14	KRAFTFAHRZEUGTEILEN U. -REIFEN	99 017	0,7	418	PHARMAZEUT., KOSMET. U. AE. ERZEUGNISSEN	126 067	0,9
416 1	FAHRZEUGEN, FAHRZEUGTEILEN U.-REIFEN	99 017	0,7	419 11	SCHREIB- U. DRUCKPAPIER	1 505	0,0
416 2	LANDMASCHINEN, LANDW. GERAETEN	3 344	0,0	419 13	PAPIER (OH. SCHREIB- U. DRUCKPAPIER)	7 988	0,1
416 41	WERKZEUGMASCHINEN	33	0,0	419 15	PAPPE	9 883	0,1
416 42	BAUMASCHINEN, BAUGERAETEN	1 177	0,0	419 17	SCHREIB- U. PAPIERWAREN, SCHUL- U. BUEROART.	4 910	0,0
416 44	BUEROMASCHINEN, ADV-GERAETEN U.-EINR.	3 772	0,0	419 1	PAPIER, PAPPE, SCHREIBWAREN	24 286	0,2
416 49	SONST. MASCHINEN (OH. LAND-U. SPEZIALMASCHINEN)	24 058	0,2	419 81	ROHSTOFFEN, HALB- U. FERTIGWAREN, OAS	482 213	3,3
416 4	MASCHINEN (OH. LAND- U. SPEZIALMASCHINEN)	29 041	0,2	419 82	ROHSTOFFEN U. HALBWAREN ,OAS	479 780	3,3
416 53	TECHN. FLEISCHEREI-BEDARF	8 832	0,1	419 83	FERTIGWAREN, OAS	63 200	0,4
416 55	TECHN. BRAUEREI- U. KELLEREI-BEDARF	6 537	0,0	419 8	WAREN VERSCH. ART, OAS	1 025 192	7,0
416 5	TECHN. SPEZIALBED. F. BEST. WIRTSCHAFTSZWEIGE	15 369	0,1	419	PAP., DRUCKERZEUGN., WAREN VERSCH. ART, OAS	1 049 478	7,1
				41	FERTIGWAREN	1 715 597	11,6
				40/41	GROSSHANDEL	14 749 891	100
		9200			STEINKOEHLE U. STEINKOEHLEN- BRIKETTS		
401 11	GETREIDE, FUTTER- U. DUENGEMITTELN, OAS	79 618	1,2	405 1	FEST. BRENNSTOFFEN, MINERALOELERZEUGN., OAS	455 571	6,8
401 14	GETREIDE, SAATEN, FUTTERMITTELN	55 794	0,8	405 4	FEST. BRENNSTOFFEN	4 235 434	63,6
401 17	DUENGEMITTELN	4 890	0,1	405 7	MINERALOELERZEUGNISSEN	1 547 209	23,2
401 1	GETREIDE, FUTTER- U. DUENGEMITTELN	140 302	2,1	405	FEST. BRENNSTOFFEN, MINERALOELERZEUGNISSEN	6 238 213	93,7
401 51	LEBENDEM VIEH	565	0,0	406 45	EISEN (OH. ROHEISEN) U. STAHL U. -HALBZEUG	182 955	2,7
401 5	LEBENDEN TIEREN, ZOOLOG. BEDARF	565	0,0	406 4	EISEN U. STAHL U. -HALBZEUG	182 955	2,7
401	GETREIDE, FUTTER- U. DUENGEMITTELN, TIEREN	140 867	2,1	406	ERZEN, STAHL, NE-METALLEN USW	182 955	2,7

\*)NUR WARENBEZUEGE VON UNTERNEHMEN MIT MEHR ALS 1 MILL. DM JAHRESUMSATZ. -1)WARENVERZEICHNIS FUER DIE BINNENHANDELSSTATISTIK, AUSGABE 1978. -2)SYSTEMATIK DER WIRTSCHAFTSZWEIGE, AUSGABE 1979.

8 WARENBEZUEGE IM GROSSHANDEL 1980 NACH WARENARTEN UND WIRTSCHAFTSZWEIGEN \*)

"WB"- NUMMER 1)	WARENART ---	WARENBEZUG		"WB"- NUMMER 1)	WARENART ---	WARENBEZUG	
		1 000 DM	PROZENT			1 000 DM	PROZENT
NUMMER DER SYSTE- MATIK 2)	WIRTSCHAFTSGLIEDERUNG			NUMMER DER SYSTE- MATIK 2)	WIRTSCHAFTSGLIEDERUNG		
	GROSSHANDEL MIT ...	1 000 DM	PROZENT		GROSSHANDEL MIT ...	1 000 DM	PROZENT
407 11	ROHHOLZ	402	0,0	411	NHRUNGSMITTELN, GETRAENKEN, TABAKWAREN	702	0,0
407 14	SCHNITTHOLZ	101	0,0	413 11	METALL- U. KUNSTSTOFF- WAREN, OAS	463	0,0
407 17	SONST. HOLZHALBWAREN, BAUELEMENTEN A. HOLZ	84	0,0	413 14	KLEINEISENWAREN USW	43	0,0
407 1	HOLZ U. -HALBWAREN, BAUELEMENTEN A. HOLZ	587	0,0	413 1	METALL- U. KUNSTSTOFF- WAREN, ANG	506	0,0
407 4	BAUSTOFFEN, BAUELEMENTEN A. MINERAL. STOFFEN	49 188	0,7	413 8	LACKEN, FARBEN, TAPETEN	175	0,0
407 81	INSTALLATIONSBEDARF F. GAS U. WASSER	101	0,0	413	METALLWAREN, EINRICH- TUNGSGEGENSTAENDEN	682	0,0
407 85	INSTALLATIONSBEDARF F. HEIZUNG	358	0,0	416 2	LANDMASCHINEN, LANDW. GERAETEN	1 640	0,0
407 8	INSTALL. BEDARF F. GAS, WASSER U. HEIZUNG	489	0,0	416 42	BAUMASCHINEN, BAUGERAETEN	-	-
407	HOLZ, BAUSTOFFEN, INSTALLATIONSBEDARF	50 234	0,8	416 4	MASCHINEN (OH. LAND- U. SPEZIALMASCHINEN)	-	-
408 31	EISEN- U. STAHLSCROTT	93	0,0	416	FAHRZEUGEN, MASCHINEN, TECHN. BEDARF	1 640	0,0
408 3	SCHROTT	93	0,0	419 81	ROHSTOFFEN, HALB- U. FERTIGWAREN, OAS	40 841	0,6
408	ALTMATERIAL, RESTSTOFFEN	93	0,0	419 82	ROHSTOFFEN U. HALBWAREN OAS	503	0,0
40	ROHSTOFFEN U. HALBWAREN	6 612 361	99,3	419 83	FERTIGWAREN, OAS	486	0,0
411 21	SPEISE- UND INDUSTRIE- KARTOFFELN	430	0,0	419 8	WAREN VERSCH. ART, OAS	41 930	0,6
411 25	GEMUESE, OBST, FRUECHTEN	91	0,0	419	PAP., DRUCKERZEUGN., WAREN VERSCH. ART, OAS	41 930	0,6
411 2	SPEISE- U. INDUSTRIE- KARTOFFELN, GEMUESE, OBST	521	0,0	41	FERTIGWAREN	44 954	0,7
411 79	SONST. NAHRUNGSMITTELN, ANG	181	0,0	40/41	GROSSHANDEL	6 657 315	100
411 7	SONST. NAHRUNGSMITTELN	181	0,0				
		9202			STEINKOHLKOKS		
401 11	GETREIDE, FUTTER- U. DUENGEMITTELN, OAS	11 873	0,5	407	HOLZ, BAUSTOFFEN, INSTALLATIONSBEDARF	20 516	0,9
401 14	GETREIDE, SAATEN, FUTTERMITTELN	16 538	0,7	408 31	EISEN- U. STAHLSCROTT	93	0,0
401 17	DUENGEMITTELN	5 477	0,2	408 3	SCHROTT	93	0,0
401 1	GETREIDE, FUTTER- U. DUENGEMITTELN	33 888	1,5	408	ALTMATERIAL, RESTSTOFFEN	93	0,0
401	GETREIDE, FUTTER- U. DUENGEMITTELN, TIEREN	33 888	1,5	40	ROHSTOFFEN U. HALBWAREN	2 268 317	99,5
405 1	FEST. BRENNSTOFFEN, MINERALOELERZEUGN., OAS	124 219	5,5	411 75	FISCHEN, FISCH- ERZEUGNISSEN	82	0,0
405 4	FEST. BRENNSTOFFEN	1 427 890	62,6	411 7	SONST. NAHRUNGSMITTELN	82	0,0
405 7	MINERALOELERZEUGNISSEN	651 205	28,6	411	NAHRUNGSMITTELN, GETRAENKEN, TABAKWAREN	82	0,0
405	FEST. BRENNSTOFFEN, MINERALOELERZEUGNISSEN	2 203 315	96,7	413 11	METALL- U. KUNSTSTOFF- WAREN, OAS	200	0,0
406 45	EISEN (OH. ROHEISEN) U. STAHL U. -HALBZEUG	10 506	0,5	413 14	KLEINEISENWAREN USW	43	0,0
406 4	EISEN U. STAHL U. -HALBZEUG	10 506	0,5	413 1	METALL- U. KUNSTSTOFF- WAREN, ANG	243	0,0
406	ERZEN, STAHL, NE-METALLEN USW	10 506	0,5	413 8	LACKEN, FARBEN, TAPETEN	175	0,0
407 11	ROHHOLZ	371	0,0	413	METALLWAREN, EINRICH- TUNGSGEGENSTAENDEN	418	0,0
407 1	HOLZ U. -HALBWAREN, BAUELEMENTEN A. HOLZ	371	0,0	416 2	LANDMASCHINEN, LANDW. GERAETEN	145	0,0
407 4	BAUSTOFFEN, BAUELEMENTEN A. MINERAL. STOFFEN	20 145	0,9	416 42	BAUMASCHINEN, BAUGERAETEN	-	-
				416 4	MASCHINEN (OH. LAND- U. SPEZIALMASCHINEN)	-	-
				416 65	TECHN. BEDARF, ANG	50	0,0

\*)NUR WARENBEZUEGE VON UNTERNEHMEN MIT MEHR ALS 1 MILL. DM JAHRESUMSATZ. -1)WARENVERZEICHNIS FUER DIE BINNENHANDELSSTATISTIK, AUSGABE 1978. -2)SYSTEMATIK DER WIRTSCHAFTSZWEIGE, AUSGABE 1979.

8 WARENBEZUEGE IM GROSSHANDEL 1980 NACH WARENARTEN UND WIRTSCHAFTSZWEIGEN \*)

"WB"- NUMMER 1)	WARENART ----- WIRTSCHAFTSGLIEDERUNG	WARENBEZUG		"WB"- NUMMER 1)	WARENART ----- WIRTSCHAFTSGLIEDERUNG	WARENBEZUG	
		1 000 DM	PROZENT			1 000 DM	PROZENT
NUMMER DER SYSTE- MATIK 2)	GROSSHANDEL MIT ...			NUMMER DER SYSTE- MATIK 2)	GROSSHANDEL MIT ...		
416 6	CHEM.-TECHN. ERZEUGNIS- SEN, TECHN. BEDARF, ANG	50	0,0	419 83	FERTIGWAREN, OAS	208	0,0
416	FAHRZEUGEN, MASCHINEN, TECHN. BEDARF	194	0,0	419 8	WAREN VERSCH. ART, OAS	10 167	0,4
419 81	ROHSTOFFEN, HALB- U. FERTIGWAREN, OAS	8 872	0,4	419	PAP., DRUCKERZEUGN., WAREN VERSCH. ART, OAS	10 167	0,4
419 82	ROHSTOFFEN U. HALBWAREN ,OAS	1 087	0,0	41	FERTIGWAREN	10 862	0,5
				40/41	GROSSHANDEL	2 279 179	100
		9203, 9205, 9209			SONSTIGE FESTE BRENNSTOFFE		
401 11	GETREIDE, FUTTER- U. DUENGEMITTELN, OAS	140 672	7,0	408 3	SCHROTT	9 223	0,5
401 14	GETREIDE, SAATEN, FUTTERMITTELN	86 374	4,3	408	ALTMATERIAL, RESTSTOFFEN	9 223	0,5
401 17	DUENGEMITTELN	10 196	0,5	40	ROHSTOFFEN U. HALBWAREN	1 979 311	98,8
401 1	GETREIDE, FUTTER- U. DUENGEMITTELN	237 242	11,8	411 1	NAHRUNGSMITTELN, GETRAE- KEN, TABAKWAREN, OAS	3 957	0,2
401 51	LEBENDEM VIEH	213	0,0	411 21	SPEISE- UND INDUSTRIE- KARTOFFELN	1 157	0,1
401 5	LEBENDEN TIEREN, ZOOLOG. BEDARF	213	0,0	411 2	SPEISE- U. INDUSTRIE- KARTOFFELN, GEMUESE, OBST	1 157	0,1
401	GETREIDE, FUTTER- U. DUENGEMITTELN, TIEREN	237 465	11,8	411 75	FISCHEN, FISCH- ERZEUGNISSEN	82	0,0
404 1	TECHN. CHEMIKALIEN, ROHDROGEN	924	0,0	411 79	SONST. NAHRUNGSMITTELN, ANG	168	0,0
404	TECHN. CHEMIKALIEN, ROHDROGEN, KAUTSCHUK	924	0,0	411 7	SONST. NAHRUNGSMITTELN	250	0,0
405 1	FEST. BRENNSTOFFEN, MINERALOELERZEUGN., OAS	70 241	3,5	411	NAHRUNGSMITTELN, GETRAENKEN, TABAKWAREN	5 364	0,3
405 4	FEST. BRENNSTOFFEN	376 848	18,8	413 11	METALL- U. KUNSTSTOFF- WAREN, OAS	823	0,0
405 7	MINERALOELERZEUGNISSEN	1 266 327	63,2	413 14	KLEINEISENWAREN USW	172	0,0
405	FEST. BRENNSTOFFEN, MINERALOELERZEUGNISSEN	1 713 416	85,5	413 15	HAUSRAT A. METALL U. KUNSTSTOFF, ANG	144	0,0
406 45	EISEN (OH. ROHEISEN) U. STAHL U. -HALBZEUG	143	0,0	413 1	METALL- U. KUNSTSTOFF- WAREN, ANG	1 139	0,1
406 4	EISEN U. STAHL U. -HALBZEUG	143	0,0	413	METALLWAREN, EINRICH- TUNGSGEGENSTAENDEN	1 139	0,1
406	ERZEN, STAHL, NE-METALLEN USW	143	0,0	416 2	LANDMASCHINEN, LANDW. GERAETEN	334	0,0
407 11	ROHHOLZ	66	0,0	416	FAHRZEUGEN, MASCHINEN, TECHN. BEDARF	334	0,0
407 1	HOLZ U. -HALBWAREN, BAUELEMENTEN A. HOLZ	66	0,0	419 81	ROHSTOFFEN, HALB- U. FERTIGWAREN, OAS	11 810	0,6
407 4	BAUSTOFFEN, BAUELEMENTEN A. MINERAL. STOFFEN	17 950	0,9	419 82	ROHSTOFFEN U. HALBWAREN ,OAS	2 002	0,1
407 85	INSTALLATIONSBEDARF F. HEIZUNG	134	0,0	419 83	FERTIGWAREN, OAS	4 026	0,2
407 8	INSTALL. BEDARF F. GAS, WASSER U. HEIZUNG	134	0,0	419 8	WAREN VERSCH. ART, OAS	17 839	0,9
407	HOLZ, BAUSTOFFEN, INSTALLATIONSBEDARF	18 150	0,9	419	PAP., DRUCKERZEUGN., WAREN VERSCH. ART, OAS	17 839	0,9
408 31	EISEN- U. STAHLSCROTT	9 223	0,5	41	FERTIGWAREN	24 676	1,2
				40/41	GROSSHANDEL	2 003 987	100
		922			ROHTEER, ROHBENZOL, BITUMINOE- SE GESTEINE, ERDOEL, ROH		
404 1	TECHN. CHEMIKALIEN, ROHDROGEN	600	0,0	405 4	FEST. BRENNSTOFFEN	4 504	0,1
404	TECHN. CHEMIKALIEN, ROHDROGEN, KAUTSCHUK	600	0,0	405 7	MINERALOELERZEUGNISSEN	8 776 097	99,8
				405	FEST. BRENNSTOFFEN, MINERALOELERZEUGNISSEN	8 780 601	99,9

\*)NUR WARENBEZUEGE VON UNTERNEHMEN MIT MEHR ALS 1 MILL. DM JAHRESUMSATZ -1)WARENVERZEICHNIS FUER DIE BINNENHANDELSSTATISTIK, AUSGABE 1978. -2)SYSTEMATIK DER WIRTSCHAFTSZWEIGE, AUSGABE 1979.

8 WARENBEZUEGE IM GROSSHANDEL 1980 NACH WARENARTEN UND WIRTSCHAFTSZWEIGEN \*)

"WB"- NUMMER 1)	WARENART ----- WIRTSCHAFTSGLIEDERUNG	WARENBEZUG		"WB"- NUMMER 1)	WARENART ----- WIRTSCHAFTSGLIEDERUNG	WARENBEZUG	
		1 000 DM	PROZENT			1 000 DM	PROZENT
NUMMER DER SYSTE- MATIK 2)	GROSSHANDEL MIT			NUMMER DER SYSTE- MATIK 2)	GROSSHANDEL MIT		
406 45	EISEN (OH. ROHEISEN) U. STAHL U. -HALBZEUG	9 032	0,1	407 4	BAUSTOFFEN, BAUELEMENTEN A. MINERAL. STOFFEN	411	0,0
406 4	EISEN U. STAHL U. -HALBZEUG	9 032	0,1	407	HOLZ, BAUSTOFFEN, INSTALLATIONSBEDARF	411	0,0
406	ERZEN, STAHL, NE-METALLEN USW	9 032	0,1	40	ROHSTOFFEN U. HALBWAREN	8 790 645	100
				40/41	GROSSHANDEL	8 790 645	100
		9230			ROHBENZIN (LEICHTBENZIN)		
401 11	GETREIDE, FUTTER- U. DUENGEMITTELN, OAS	2 612	0,1	411 1	NAHRUNGSMITTELN, GETRAEN- KEN, TABAKWAREN, OAS	9 992	0,5
401 17	DUENGEMITTELN	3 533	0,2	411	NAHRUNGSMITTELN, GETRAENKEN, TABAKWAREN	9 992	0,5
401 1	GETREIDE, FUTTER- U. DUENGEMITTELN	6 146	0,3	413 3	FEINKERAMIK U. GLASWAREN F. D. HAUSHALT	696	0,0
401	GETREIDE, FUTTER- U. DUENGEMITTELN, TIEREN	6 146	0,3	413	METALLWAREN, EINRICH- TUNGSGEGENSTAENDEN	696	0,0
404 1	TECHN. CHEMIKALIEN, ROHROGEN	4 768	0,2	416 11	KRAFTWAGEN	1 257	0,1
404	TECHN. CHEMIKALIEN, ROHROGEN, KAUSCHUK	4 768	0,2	416 1	FAHRZEUGEN, FAHRZEUGTEILEN U. -REIFEN	1 257	0,1
405 1	FEST. BRENNSTOFFEN, MINERALOELERZEUGN., OAS	21 616	1,0	416 2	LANDMASCHINEN, LANDW. GERAETEN	49	0,0
405 7	MINERALOELERZEUGNISSEN	2 108 767	97,9	416	FAHRZEUGEN, MASCHINEN, TECHN. BEDARF	1 306	0,1
405	FEST. BRENNSTOFFEN, MINERALOELERZEUGNISSEN	2 130 383	98,9	41	FERTIGWAREN	11 994	0,6
40	ROHSTOFFEN U. HALBWAREN	2 141 297	99,4	40/41	GROSSHANDEL	2 153 291	100
		9232			MOTORENBENZIN		
401 11	GETREIDE, FUTTER- U. DUENGEMITTELN, OAS	115 362	0,5	407	HOLZ, BAUSTOFFEN, INSTALLATIONSBEDARF	4 213	0,0
401 14	GETREIDE, SAATEN, FUTTERMITTELN	45 720	0,2	40	ROHSTOFFEN U. HALBWAREN	24 627 174	99,4
401 1	GETREIDE, FUTTER- U. DUENGEMITTELN	161 082	0,7	411 1	NAHRUNGSMITTELN, GETRAEN- KEN, TABAKWAREN, OAS	118 468	0,5
401	GETREIDE, FUTTER- U. DUENGEMITTELN, TIEREN	161 082	0,7	411 25	GEMUESE, OBST, FRUECHTEN	1 233	0,0
404 1	TECHN. CHEMIKALIEN, ROHROGEN	1 135	0,0	411 2	SPEISE- U. INDUSTRIE- KARTOFFELN, GEMUESE, OBST	1 233	0,0
404	TECHN. CHEMIKALIEN, ROHROGEN, KAUSCHUK	1 135	0,0	411 36	SUESSWAREN	262	0,0
405 1	FEST. BRENNSTOFFEN, MINERALOELERZEUGN., OAS	276 973	1,1	411 3	ZUCKER, SUESSWAREN	262	0,0
405 4	FEST. BRENNSTOFFEN	7 942	0,0	411 41	MILCHERZEUGNISSEN, FETTWAREN	5 481	0,0
405 7	MINERALOELERZEUGNISSEN	24 176 101	97,6	411 4	MILCHERZEUGNISSEN, FETTWAREN, EIERN	5 481	0,0
405	FEST. BRENNSTOFFEN, MINERALOELERZEUGNISSEN	24 460 016	98,7	411 55	FLEISCH, FLEISCHWAREN	369	0,0
406 45	EISEN (OH. ROHEISEN) U. STAHL U. -HALBZEUG	728	0,0	411 5	WILD, GEFLUEGEL, FLEISCH, FLEISCHWAREN	369	0,0
406 4	EISEN U. STAHL U. -HALBZEUG	728	0,0	411 79	SONST. NAHRUNGSMITTELN, ANG	7 650	0,0
406	ERZEN, STAHL, NE-METALLEN USW	728	0,0	411 7	SONST. NAHRUNGSMITTELN	7 650	0,0
407 4	BAUSTOFFEN, BAUELEMENTEN A. MINERAL. STOFFEN	4 130	0,0	411 9	TABAKWAREN	1 108	0,0
407 81	INSTALLATIONSBEDARF F. GAS U. WASSER	83	0,0	411	NAHRUNGSMITTELN, GETRAENKEN, TABAKWAREN	134 572	0,5
407 8	INSTALL. BEDARF F. GAS, WASSER U. HEIZUNG	83	0,0	412 45	PULLOV., SAEUGL. BEKLEIDG., KURZW. U. AE.	775	0,0
				412 4	HERREN-, DAMEN- U. KINDERWAESCHE USW	775	0,0
				412	TEXTILIEN, BEKLEIDUNG, SCHUHEN, LEDERWAREN	775	0,0

\*)NUR WARENBEZUEGE VON UNTERNEHMEN MIT MEHR ALS 1 MILL. DM JAHRESUMSATZ. -1)WARENVERZEICHNIS FUER DIE BINNENHANDELSSTATISTIK, AUSGABE 1978. -2)SYSTEMATIK DER WIRTSCHAFTSZWEIGE, AUSGABE 1979.

8 WARENBEZUEGE IM GROSSHANDEL 1980 NACH WARENARTEN UND WIRTSCHAFTSZWEIGEN \*)

"WB"- NUMMER 1)	WARENART ----- WIRTSCHAFTSGLIEDERUNG	WARENBEZUG		"WB"- NUMMER 1)	WARENART ----- WIRTSCHAFTSGLIEDERUNG	WARENBEZUG	
		1 000 DM	PROZENT			1 000 DM	PROZENT
NUMMER DER SYSTEMATIK 2)	GROSSHANDEL MIT			NUMMER DER SYSTEMATIK 2)	GROSSHANDEL MIT		
413 11	METALL- U. KUNSTSTOFF- WAREN, OAS	86	0,0	416 49	SONST. MASCHINEN (OH. LAND-U. SPEZIALMASCHINEN)	351	0,0
413 14	KLEINEISENWAREN USW	575	0,0	416 4	MASCHINEN (OH. LAND- U. SPEZIALMASCHINEN)	1 474	0,0
413 15	HAUSRAT A. METALL U. KUNSTSTOFF, ANG	12	0,0	416 65	TECHN. BEDARF, ANG	1 409	0,0
413 18	SONST. METALL- U. KUNSTSTOFFWAREN, ANG	376	0,0	416 6	CHEM.-TECHN. ERZEUGNIS- SEN, TECHN. BEDARF, ANG	1 409	0,0
413 1	METALL- U. KUNSTSTOFF- WAREN, ANG	1 050	0,0	416	FAHRZEUGEN, MASCHINEN, TECHN. BEDARF	14 224	0,1
413	METALLWAREN, EINRICH- TUNGSGEGENSTAEENDEN	1 050	0,0	419 17	SCHREIB- U. PAPIERWAREN, SCHUL- U. BUEROART.	-	-
416 11	KRAFTWAGEN	3 475	0,0	419 1	PAPIER, PAPPE, SCHREIBWAREN	-	-
416 14	KRAFTFAHRZEUGTEILEN U. -REIFEN	4 793	0,0	419 82	ROHSTOFFEN U. HALBWAREN .OAS	1 416	0,0
416 19	SONST. FAHRZEUGEN U. DEREN TEILEN	92	0,0	419 83	FERTIGWAREN, OAS	675	0,0
416 1	FAHRZEUGEN, FAHRZEUGTEILEN U.-REIFEN	8 361	0,0	419 8	WAREN VERSCH. ART, OAS	2 091	0,0
416 2	LANDMASCHINEN, LANDW. GERAETEN	2 980	0,0	419	PAP., DRUCKERZEUGN., WAREN VERSCH. ART, OAS	2 091	0,0
416 41	WERKZEUGMASCHINEN	124	0,0	41	FERTIGWAREN	152 712	0,6
416 42	BAUMASCHINEN, BAUGERAETEN	999	0,0	40/41	GROSSHANDEL	24 779 886	100
		9233			DIESELKRAFTSTOFF		
401 11	GETREIDE, FUTTER- U. DUENGEMITTELN, OAS	489 199	3,2	407 4	BAUSTOFFEN, BAUELEMENTEN A. MINERAL. STOFFEN	26 185	0,2
401 14	GETREIDE, SAATEN, FUTTERMITTELN	126 276	0,8	407	HOLZ, BAUSTOFFEN, INSTALLATIONSBEDARF	30 851	0,2
401 17	DUENGEMITTELN	1 196	0,0	408 31	EISEN- U. STAHLSCROTT	817	0,0
401 1	GETREIDE, FUTTER- U. DUENGEMITTELN	616 671	4,0	408 3	SCHROTT	817	0,0
401 51	LEBENDEM VIEH	997	0,0	408	ALTMATERIAL, RESTSTOFFEN	817	0,0
401 5	LEBENDEN TIEREN, ZOOLOG. BEDARF	997	0,0	40	ROHSTOFFEN U. HALBWAREN	15 324 904	99,3
401	GETREIDE, FUTTER- U. DUENGEMITTELN, TIEREN	617 668	4,0	411 1	NAHRUNGSMITTELN, GETRAEN- KEN, TABAKWAREN, OAS	40 754	0,3
404 1	TECHN. CHEMIKALIEN, ROHDROGEN	6 607	0,0	411 21	SPEISE- UND INDUSTRIE- KARTOFFELN	393	0,0
404	TECHN. CHEMIKALIEN, ROHDROGEN, KAUTSCHUK	6 607	0,0	411 25	GEMJESE, OBST, FRUECHTEN	545	0,0
405 1	FEST. BRENNSTOFFEN, MINERALOELERZEUGN., OAS	108 347	0,7	411 2	SPEISE- U. INDUSTRIE- KARTOFFELN, GEMJESE, OBST	938	0,0
405 4	FEST. BRENNSTOFFEN	10 361	0,1	411 36	SUESSWAREN	131	0,0
405 7	MINERALOELERZEUGNISSEN	14 549 816	94,3	411 3	ZUCKER, SUESSWAREN	131	0,0
405	FEST. BRENNSTOFFEN, MINERALOELERZEUGNISSEN	14 658 524	95,0	411 55	FLEISCH, FLEISCHWAREN	184	0,0
406 45	EISEN (OH. ROHEISEN) U. STAHL U. -HALBZEUG	438	0,0	411 5	WILD, GEFLUEGEL, FLEISCH, FLEISCHWAREN	184	0,0
406 4	EISEN U. STAHL U. -HALBZEUG	438	0,0	411 75	FISCHEN, FISCH- ERZEUGNISSEN	1 832	0,0
406	ERZEN, STAHL, NE-METALLEN USW	438	0,0	411 79	SONST. NAHRUNGSMITTELN, ANG	554	0,0
407 11	ROHHOLZ	31	0,0	411 7	SONST. NAHRUNGSMITTELN	2 386	0,0
407 14	SCHNITTHOLZ	4 665	0,0	411 87	BIER, ALKOHOLF., GETRAENKEN	188	0,0
407 1	HOLZ U. -HALBWAREN, BAUELEMENTEN A. HOLZ	4 697	0,0	411 8	GETRAENKEN	188	0,0
				411 9	TABAKWAREN	150	0,0
				411	NAHRUNGSMITTELN, GETRAENKEN, TABAKWAREN	44 731	0,3

\*)NUR WARENBEZUEGE VON UNTERNEHMEN MIT MEHR ALS 1 MILL. DM JAHRESUMSATZ. -1)WARENVERZEICHNIS FUER DIE BINNENHANDELSSTATISTIK, AUSGABE 1978. -2)SYSTEMATIK DER WIRTSCHAFTSZWEIGE, AUSGABE 1979.

8 WARENBEZUEGE IM GROSSHANDEL 1980 NACH WARENARTEN UND WIRTSCHAFTSZWEIGEN \*)

"WB"- NUMMER 1)	WARENART ---	WARENBEZUG		"WB"- NUMMER 1)	WARENART ---	WARENBEZUG	
		1 000 DM	PROZENT			1 000 DM	PROZENT
NUMMER DER SYSTE- MATIK 2)	WIRTSCHAFTSGLIEDERUNG			NUMMER DER SYSTE- MATIK 2)	WIRTSCHAFTSGLIEDERUNG		
	GROSSHANDEL MIT ...	1 000 DM	PROZENT		GROSSHANDEL MIT ...	1 000 DM	PROZENT
412 45	PULLOV., SAEUGL. BEKLEIDG., KURZW. U. AE.	727	0,0	416 42	BAUMASCHINEN, BAUGERAETEN	6 658	0,0
412 4	HERREN-, DAMEN- U. KINDERWAESCHE USW	727	0,0	416 49	SONST. MASCHINEN (OH. LAND-U. SPEZIALMASCHINEN)	551	0,0
412	TEXTILIEN, BEKLEIDUNG, SCHUHEN, LEDERWAREN	727	0,0	416 4	MASCHINEN (OH. LAND- U. SPEZIALMASCHINEN)	7 219	0,0
413 14	KLEINEISENWAREN USW	822	0,0	416 65	TECHN. BEDARF, ANG	601	0,0
413 15	HAUSRAT A. METALL U. KUNSTSTOFF, ANG	12	0,0	416 6	CHEM.-TECHN. ERZEUGNIS- SEN, TECHN. BEDARF, ANG	601	0,0
413 18	SONST. METALL- U. KUNSTSTOFFWAREN, ANG	376	0,0	416	FAHRZEUGEN, MASCHINEN, TECHN. BEDARF	21 945	0,1
413 1	METALL- U. KUNSTSTOFF- WAREN, ANG	1 211	0,0	419 17	SCHREIB- U. PAPIERWAREN, SCHUL- U. BUEROART.	-	-
413 3	FEINKERAMIK U. GLASWAREN F. D. HAUSHALT	464	0,0	419 1	PAPIER, PAPPE, SCHREIBWAREN	-	-
413 8	LACKEN, FARBEN, TAPETEN	114	0,0	419 81	ROHSTOFFEN, HALB- U. FERTIGWAREN, OAS	33 612	0,2
413	METALLWAREN, EINRICH- TUNGSGEGENSTAENDEN	1 789	0,0	419 82	ROHSTOFFEN U. HALBWAREN, OAS	3 893	0,0
416 11	KRAFTWAGEN	2 786	0,0	419 83	FERTIGWAREN, OAS	1 764	0,0
416 14	KRAFTFAHRZEUGTEILEN U. -REIFEN	5 199	0,0	419 8	WAREN VERSCH. ART, OAS	39 268	0,3
416 19	SONST. FAHRZEUGEN U. DEREN TEILEN	246	0,0	419	PAP., DRUCKERZEUGN., WAREN VERSCH. ART, OAS	39 268	0,3
416 1	FAHRZEUGEN, FAHRZEUGTEILEN U.-REIFEN	8 231	0,1	41	FERTIGWAREN	108 459	0,7
416 2	LANDMASCHINEN, LANDW. GERAETEN	5 895	0,0	40/41	GROSSHANDEL	15 433 364	100
		9235			ANDERE KRAFTSTOFFE		
401 11	GETREIDE, FUTTER- U. DUENGMITTELN, OAS	128 169	7,8	407 8	INSTALL. BEDARF F. GAS, WASSER U. HEIZUNG	41	0,0
401 14	GETREIDE, SAATEN, FUTTERMITTELN	36 122	2,2	407	HOLZ, BAUSTOFFEN, INSTALLATIONSBEDARF	362	0,0
401 1	GETREIDE, FUTTER- U. DUENGMITTELN	164 291	10,0	408 31	EISEN- U. STAHLSCROTT	1 959	0,1
401 3	BLUMEN, PFLANZEN, BLUMENBINDERBEDARF	107	0,0	408 3	SCHROTT	1 959	0,1
401	GETREIDE, FUTTER- U. DUENGMITTELN, TIEREN	164 398	10,0	408	ALTMATERIAL, RESTSTOFFEN	1 959	0,1
404 1	TECHN. CHEMIKALIEN, ROHDROGEN	9 003	0,5	40	ROHSTOFFEN U. HALBWAREN	1 629 346	99,4
404	TECHN. CHEMIKALIEN, ROHDROGEN, KAUSCHUK	9 003	0,5	411 1	NAHRUNGSMITTELN, GETRAEN- KEN, TABAKWAREN, OAS	8 254	0,5
405 1	FEST. BRENNSTOFFEN, MINERALOELERZEUGN., OAS	7 100	0,4	411	NAHRUNGSMITTELN, GETRAENKEN, TABAKWAREN	8 254	0,5
405 7	MINERALOELERZEUGNISSEN	1 446 160	88,2	412 45	PULLOV., SAEUGL. BEKLEIDG., KURZW. U. AE.	727	0,0
405	FEST. BRENNSTOFFEN, MINERALOELERZEUGNISSEN	1 453 260	88,6	412 4	HERREN-, DAMEN- U. KINDERWAESCHE USW	727	0,0
406 45	EISEN (OH. ROHEISEN) U. STAHL U. -HALBZEUG	364	0,0	412 8	SCHUHEN	363	0,0
406 4	EISEN U. STAHL U. -HALBZEUG	364	0,0	412	TEXTILIEN, BEKLEIDUNG, SCHUHEN, LEDERWAREN	1 109	0,1
406	ERZEN, STAHL, NE-METALLEN USW	364	0,0	413 8	LACKEN, FARBEN, TAPETEN	171	0,0
407 4	BAUSTOFFEN, BAUELEMENTEN A. MINERAL. STOFFEN	321	0,0	413	METALLWAREN, EINRICH- TUNGSGEGENSTAENDEN	171	0,0
407 81	INSTALLATIONSBEDARF F. GAS U. WASSER	41	0,0	416 11	KRAFTWAGEN	94	0,0
				416 1	FAHRZEUGEN, FAHRZEUGTEILEN U.-REIFEN	94	0,0
				416 2	LANDMASCHINEN, LANDW. GERAETEN	350	0,0
				416 42	BAUMASCHINEN, BAUGERAETEN	232	0,0

\*1)NUR WARENBEZUEGE VON UNTERNEHMEN MIT MEHR ALS 1 MILL. DM JAHRESUMSATZ. -1)WARENVERZEICHNIS FUER DIE BINNENHANDELSSTATISTIK, AUSGABE 1978. -2)SYSTEMATIK DER WIRTSCHAFTSZWEIGE, AUSGABE 1979.



8 WARENBEZUEGE IM GROSSHANDEL 1980 NACH WARENARTEN UND WIRTSCHAFTSZWEIGEN \*)

"WB"- NUMMER 1)	WARENART ----- WIRTSCHAFTSGLIEDERUNG	WARENBEZUG		"WB"- NUMMER 1)	WARENART ----- WIRTSCHAFTSGLIEDERUNG	WARENBEZUG	
		1 000 DM	PROZENT			1 000 DM	PROZENT
NUMMER DER SYSTEMATIK 2)	GROSSHANDEL MIT ...			NUMMER DER SYSTEMATIK 2)	GROSSHANDEL MIT ...		
416 4	MASCHINEN (OH. LAND- U. SPEZIALMASCHINEN)	232	0,0	416	FAHRZEUGEN, MASCHINEN, TECHN. BEDARF	787	0,0
416 65	TECHN. BEDARF, ANG	111	0,0	41	FERTIGWAREN	10 322	0,6
416 6	CHEM.-TECHN. ERZEUGNIS- SEN, TECHN. BEDARF, ANG	111	0,0	40/41	GROSSHANDEL	1 639 667	100
		9237			HEIZOELE, LEICHT UND EXTRA LEICHT		
401 11	GETREIDE, FUTTER- U. DUENGEMITTELN, DAS	1 468 216	3,4	411 2	SPEISE- U. INDUSTRIE- KARTOFFELN, GEMUESE, OBST	6 024	0,0
401 14	GETREIDE, SAATEN, FUTTERMITTELN	527 111	1,2	411 36	SUESSWAREN	255	0,0
401 17	DUENGEMITTELN	18 858	0,0	411 3	ZUCKER, SUESSWAREN	255	0,0
401 1	GETREIDE, FUTTER- U. DUENGEMITTELN	2 014 185	4,7	411 71	MEHL	315	0,0
401 3	BLUMEN, PFLANZEN, BLUMENBINDEREBEDARF	3 532	0,0	411 75	FISCHEN, FISCH- ERZEUGNISSEN	411	0,0
401 61	LEBENDEM VIEH	1 407	0,0	411 79	SONST. NAHRUNGSMITTELN, ANG	7 489	0,0
401 5	LEBENDEN TIEREN, ZOOLOG. BEDARF	1 407	0,0	411 7	SONST. NAHRUNGSMITTELN	8 215	0,0
401	GETREIDE, FUTTER- U. DUENGEMITTELN, TIEREN	2 019 124	4,7	411 81	WEIN	1 334	0,0
404 1	TECHN. CHEMIKALIEN, ROHDROGEN	400 695	0,9	411 87	BIER, ALKOHOLFR. GETRAENKEN	2 393	0,0
404	TECHN. CHEMIKALIEN, ROHDROGEN, KAUTSCHUK	400 695	0,9	411 8	GETRAENKEN	3 726	0,0
405 1	FEST. BRENNSTOFFEN, MINERALOELERZEUGN., GAS	957 427	2,2	411	NAHRUNGSMITTELN, GETRAENKEN, TABAKWAREN	38 568	0,1
405 4	FEST. BRENNSTOFFEN	653 699	1,5	412 3	OEBERBEKLEIDUNG	84	0,0
405 7	MINERALOELERZEUGNISSEN	36 611 081	86,0	412 45	PULLOV., SAEUGL. BEKLEIDG., KURZW. U. AE.	411	0,0
405	FEST. BRENNSTOFFEN, MINERALOELERZEUGNISSEN	38 222 208	89,8	412 4	HERREN-, DAMEN- U. KINDERWAESCHE USW	411	0,0
406 45	EISEN (OH. ROHEISEN) U. STAHL U. -HALBZEUG	1 464 594	3,4	412 8	SCHUHEN	70	0,0
406 4	EISEN U. STAHL U. -HALBZEUG	1 464 594	3,4	412	TEXTILIEN, BEKLEIDUNG, SCHUHEN, LEDERWAREN	566	0,0
406	ERZEN, STAHL, NE-METALLEN USW	1 464 594	3,4	413 11	METALL- U. KUNSTSTOFF- WAREN, GAS	8 067	0,0
407 11	ROHHOLZ	869	0,0	413 14	KLEINEISENWAREN USW	1 421	0,0
407 14	SCHNITTHOLZ	4 130	0,0	413 15	HAUSRAT A. METALL U. KUNSTSTOFF, ANG	12	0,0
407 1	HOLZ U. -HALBWAREN, BAUELEMENTEN A. HOLZ	5 000	0,0	413 18	SONST. METALL- U. KUNSTSTOFFWAREN, ANG	565	0,0
407 4	BAUSTOFFEN, BAUELEMENTEN A. MINERAL. STOFFEN	306 920	0,7	413 1	METALL- U. KUNSTSTOFF- WAREN, ANG	10 066	0,0
407 81	INSTALLATIONSBEDARF F. GAS U. WASSER	1 409	0,0	413 2	ELEKTROTECHN. ERZEUG- NISSEN, ANG	137	0,0
407 85	INSTALLATIONSBEDARF F. HEIZUNG	2 050	0,0	413 3	FEINKERAMIK U. GLASWAREN F. D. HAUSHALT	406	0,0
407 8	INSTALL. BEDARF F. GAS, WASSER U. HEIZUNG	3 459	0,0	413 8	LACKEN, FARBEN, TAPETEN	7 075	0,0
407	HOLZ, BAUSTOFFEN, INSTALLATIONSBEDARF	315 379	0,7	413	METALLWAREN, EINRICH- TUNGSGEGENSTAENDEN	17 684	0,0
40	ROHSTOFFEN U. HALBWAREN	42 422 000	99,7	416 11	KRAFTWAGEN	516	0,0
411 1	NAHRUNGSMITTELN, GETRAEN- KEN, TABAKWAREN, GAS	20 347	0,0	416 14	KRAFTFAHRZEUGTEILEN U. -REIFEN	9 103	0,0
411 21	SPEISE- UND INDUSTRIE- KARTOFFELN	5 402	0,0	416 1	FAHRZEUGEN, FAHRZEUGTEILEN U. -REIFEN	9 619	0,0
411 25	GEMUESE, OBST, FRUECHTEN	622	0,0	416 2	LANDMASCHINEN, LANDW. GERAETEN	10 386	0,0
				416 41	WERKZEUGMASCHINEN	186	0,0

\*)NUR WARENBEZUEGE VON UNTERNEHMEN MIT MEHR ALS 1 MILL. DM JAHRESUMSATZ. -1)WARENVERZEICHNIS FUER DIE BINNENHANDELSSTATISTIK, AUSGABE 1978. -2)SYSTEMATIK DER WIRTSCHAFTSZWEIGE, AUSGABE 1979.

## 8 WARENBEZUEGE IM GROSSHANDEL 1980 NACH WARENARTEN UND WIRTSCHAFTSZWEIGEN \*)

"WB"- NUMMER 1)	WARENART ----- WIRTSCHAFTSGLIEDERUNG	WARENBEZUG		"WB"- NUMMER 1)	WARENART ----- WIRTSCHAFTSGLIEDERUNG	WARENBEZUG	
		1 000 DM	PROZENT			1 000 DM	PROZENT
NUMMER DER SYSTE- MATIK 2)	GROSSHANDEL MIT	1 000 DM	PROZENT	NUMMER DER SYSTE- MATIK 2)	GROSSHANDEL MIT	1 000 DM	PROZENT
416 42	BAUMASCHINEN, BAUGERAETEN	1 063	0,0	418	PHARMAZEUT., KOSMET. U. AE. ERZEUGNISSEN	22	0,0
416 44	BUEROMASCHINEN, ADV-GERAETEN U. -EINR.	168	0,0	419 17	SCHREIB- U. PAPIERWAREN, SCHUL- U. BUEROART.	-	-
416 49	SONST. MASCHINEN (OH. LAND-U. SPEZIALMASCHINEN)	80	0,0	419 1	PAPIER, PAPPE, SCHREIBWAREN	-	-
416 4	MASCHINEN (OH. LAND- U. SPEZIALMASCHINEN)	1 497	0,0	419 81	ROHSTOFFEN, HALB- U. FERTIGWAREN, DAS	24 672	0,1
416 51	TECHN. BAECKEREIBEDARF	426	0,0	419 82	ROHSTOFFEN U. HALBWAREN , DAS	28 766	0,1
416 5	TECHN. SPEZIALBED. F. BEST. WIRTSCHAFTSZWEIGE	426	0,0	419 83	FERTIGWAREN, DAS	5 697	0,0
416 55	TECHN. BEDARF, ANG	71	0,0	419 8	WAREN VERSCH. ART, DAS	59 035	0,1
416 6	CHEM.-TECHN. ERZEUGNIS- SEN, TECHN. BEDARF, ANG	71	0,0	419	PAP., DRUCKERZEUGN., WAREN VERSCH. ART, DAS	59 035	0,1
416	FAHRZEUGEN, MASCHINEN, TECHN. BEDARF	21 999	0,1	41	FERTIGWAREN	137 874	0,3
418 8	WASCH-, PUTZ- U. REINIGUNGSMITTELN	22	0,0	40/41	GROSSHANDEL	42 559 873	100
		9239			HEIZOLE, MITTELSCHWER UND SCHWER		
401 11	GETREIDE, FUTTER- U. DUENGMITTELN, DAS	43 013	0,5	411 2	SPEISE- U. INDUSTRIE- KARTOFFELN, GEMUESE, OBST	3 633	0,0
401 14	GETREIDE, SAATEN, FUTTERMITTELN	7 668	0,1	411 41	MILCHERZEUGNISSEN, FETTWAREN	3 356	0,0
401 1	GETREIDE, FUTTER- U. DUENGMITTELN	50 682	0,5	411 4	MILCHERZEUGNISSEN, FETTWAREN, EIERN	3 356	0,0
401	GETREIDE, FUTTER- U. DUENGMITTELN, TIEREN	50 682	0,5	411 9	TABAKWAREN	5 093	0,1
404 1	TECHN. CHEMIKALIEN, ROHDROGEN	75 175	0,8	411	NAHRUNGSMITTELN, GETRAENKEN, TABAKWAREN	12 081	0,1
404	TECHN. CHEMIKALIEN, ROHDROGEN, KAUTSCHUK	75 175	0,8	412 6	KUERSCHNERWAREN	-	-
405 1	FEST. BRENNSTOFFEN, MINERALOELERZEUGN., DAS	247 810	2,6	412	TEXTILIEN, BEKLEIDUNG, SCHUHEN, LEDERWAREN	-	-
405 4	FEST. BRENNSTOFFEN	66 953	0,7	416 11	KRAFTWAGEN	528	0,0
405 7	MINERALOELERZEUGNISSEN	8 931 869	94,9	416 1	FAHRZEUGEN, FAHRZEUGTEILEN U. -REIFEN	528	0,0
405	FEST. BRENNSTOFFEN, MINERALOELERZEUGNISSEN	9 245 633	98,3	416 2	LANDMASCHINEN, LANDW. GERAETEN	1 196	0,0
407 17	SONST. HOLZHALBWAREN, BAUELEMENTEN A. HOLZ	1 087	0,0	416 65	TECHN. BEDARF, ANG	657	0,0
407 1	HOLZ U. -HALBWAREN, BAUELEMENTEN A. HOLZ	1 087	0,0	416 6	CHEM.-TECHN. ERZEUGNIS- SEN, TECHN. BEDARF, ANG	657	0,0
407 4	BAUSTOFFEN, BAUELEMENTEN A. MINERAL. STOFFEN	14 166	0,2	416	FAHRZEUGEN, MASCHINEN, TECHN. BEDARF	2 280	0,0
407	HOLZ, BAUSTOFFEN, INSTALLATIONSBEDARF	15 243	0,2	419 81	ROHSTOFFEN, HALB- U. FERTIGWAREN, DAS	7 704	0,1
40	ROHSTOFFEN U. HALBWAREN	9 366 732	99,8	419 8	WAREN VERSCH. ART, DAS	7 704	0,1
411 21	SPEISE- UND INDUSTRIE- KARTOFFELN	266	0,0	419	PAP., DRUCKERZEUGN., WAREN VERSCH. ART, DAS	7 704	0,1
411 25	GEMUESE, OBST, FRUECHTEN	3 377	0,0	41	FERTIGWAREN	22 066	0,2
		925		40/41	GROSSHANDEL	9 408 797	100
					RAFFINERIEGASE		
404 1	TECHN. CHEMIKALIEN, ROHDROGEN	-	-	405	FEST. BRENNSTOFFEN, MINERALOELERZEUGNISSEN	694 160	97,0
404	TECHN. CHEMIKALIEN, ROHDROGEN, KAUTSCHUK	-	-	405 45	EISEN (OH. ROHEISEN) U. STAHL U. -HALBZEUG	8 986	1,3
405 4	FEST. BRENNSTOFFEN	8 603	1,2	405 4	EISEN U. STAHL U. -HALBZEUG	8 986	1,3
405 7	MINERALOELERZEUGNISSEN	666 647	95,8				

\*) NUR WARENBEZUEGE VON UNTERNEHMEN MIT MEHR ALS 1 MILL. DM JAHRESUMSATZ. -1) WARENVERZEICHNIS FUER DIE BINNENHANDELSSTATISTIK, AUSGABE 1978. -2) SYSTEMATIK DER WIRTSCHAFTSZWEIGE, AUSGABE 1979.

## 8 WARENBEZUEGE IM GROSSHANDEL 1980 NACH WARENARTEN UND WIRTSCHAFTSZWEIGEN \*)

"WB"- NUMMER 1)	WARENART ----- WIRTSCHAFTSGLIEDERUNG	WARENBEZUG		"WB"- NUMMER 1)	WARENART ----- WIRTSCHAFTSGLIEDERUNG	WARENBEZUG	
		1 000 DM	PROZENT			1 000 DM	PROZENT
NUMMER DER SYSTE- MATIK 2)	GROSSHANDEL MIT ...			NUMMER DER SYSTE- MATIK 2)	GROSSHANDEL MIT ...		
406	ERZEN, STAHL, NE-METALLEN USW	8 985	1,3	413 1	METALL- U. KUNSTSTOFF- WAREN, ANG	7 141	1,0
407 4	BAUSTOFFEN, BAUELEMENTEN A. MINERAL. STOFFEN	1 010	0,1	413	METALLWAREN, EINRICH- TUNGSGEGENSTAENDEN	7 141	1,0
407 81	INSTALLATIONSBEDARF F. GAS U. WASSER	1 881	0,3	416 14	KRAFTFAHRZEUGTEILEN U. -REIFEN	-	-
407 85	INSTALLATIONSBEDARF F. HEIZUNG	89	0,0	416 1	FAHRZEUGEN, FAHRZEUGTEILEN U.-REIFEN	-	-
407 8	INSTALL. BEDARF F. GAS, WASSER U. HEIZUNG	1 971	0,3	416 55	TECHN. BEDARF, ANG	2 695	0,4
407	HOLZ, BAUSTOFFEN, INSTALLATIONSBEDARF	2 981	0,4	416 6	CHEM.-TECHN. ERZEUGNIS- SEN, TECHN. BEDARF, ANG	2 695	0,4
40	ROHSTOFFEN U. HALBWAREN	706 117	98,6	416	FAHRZEUGEN, MASCHINEN, TECHN. BEDARF	2 695	0,4
413 11	METALL- U. KUNSTSTOFF- WAREN, OAS	6 189	0,9	41	FERTIGWAREN	9 836	1,4
413 15	HAUSRAT A. METALL U. KUNSTSTOFF, ANG	952	0,1	40/41	GROSSHANDEL	715 952	100
		927			SCHMIERMITTEL U.AE. MINERA- LISCHE OELE		
401 11	GETREIDE, FUTTER- U. DUENGMITTELN, OAS	72 151	5,3	411 21	SPEISE- UND INDUSTRIE- KARTOFFELN	131	0,0
401 14	GETREIDE, SAATEN, FUTTERMITTELN	8 902	0,7	411 25	GEMUESE, OBST, FRUECHTEN	91	0,0
401 1	GETREIDE, FUTTER- U. DUENGMITTELN	81 064	6,0	411 2	SPEISE- U. INDUSTRIE- KARTOFFELN, GEMUESE, OBST	222	0,0
401	GETREIDE, FUTTER- U. DUENGMITTELN, TIEREN	81 064	6,0	411 79	SONST. NAHRUNGSMITTELN, ANG	453	0,0
404 1	TECHN. CHEMIKALIEN, ROHROGEN	3 614	0,3	411 7	SONST. NAHRUNGSMITTELN	453	0,0
404	TECHN. CHEMIKALIEN, ROHROGEN, KAUTSCHUK	3 614	0,3	411	NAHRUNGSMITTELN, GETRAENKEN, TABAKWAREN	33 992	2,5
405 1	FEST. BRENNSTOFFEN, MINERALOELERZEUGN., OAS	1 343	0,1	412 3	OBERBEKLEIDUNG	839	0,1
405 4	FEST. BRENNSTOFFEN	89	0,0	412	TEXTILIEN, BEKLEIDUNG, SCHUHEN, LEDERWAREN	839	0,1
405 7	MINERALOELERZEUGNISSEN	1 174 908	87,0	413 11	METALL- U. KUNSTSTOFF- WAREN, OAS	1 439	0,1
405	FEST. BRENNSTOFFEN, MINERALOELERZEUGNISSEN	1 176 340	87,1	413 18	SONST. METALL- U. KUNSTSTOFFWAREN, ANG	1 472	0,1
406 45	EISEN (OH. ROHEISEN) U. STAHL U. -HALBZEUG	74	0,0	413 19	VERPACKUNGSMITTELN A. METALL U. KUNSTSTOFF	406	0,0
406 4	EISEN U. STAHL U. -HALBZEUG	74	0,0	413 1	METALL- U. KUNSTSTOFF- WAREN, ANG	3 317	0,2
406	ERZEN, STAHL, NE-METALLEN USW	74	0,0	413 2	ELEKTROTECHN. ERZEUG- NISSEN, ANG	204	0,0
407 14	SCHNITTHOLZ	1 150	0,1	413 3	FEINKERAMIK U. GLASWAREN F. D. HAUSHALT	58	0,0
407 1	HOLZ U. -HALBWAREN, BAUELEMENTEN A. HOLZ	1 150	0,1	413 8	LACKEN, FARBEN, TAPETEN	86	0,0
407 4	BAUSTOFFEN, BAUELEMENTEN A. MINERAL. STOFFEN	3 148	0,2	413	METALLWAREN, EINRICH- TUNGSGEGENSTAENDEN	3 665	0,3
407	HOLZ, BAUSTOFFEN, INSTALLATIONSBEDARF	4 299	0,3	416 11	KRAFTWAGEN	7 328	0,5
408 31	EISEN- U. STAHLSCROTT	44	0,0	416 14	KRAFTFAHRZEUGTEILEN U. -REIFEN	11 586	0,9
408 3	SCHROTT	44	0,0	416 17	KRAFTRAEDERN, FAHR- RAEDERN, FAHRADTEILEN	232	0,0
408	ALTMATERIAL, RESTSTOFFEN	44	0,0	416 19	SONST. FAHRZEUGEN U. DEREN TEILEN	7 633	0,6
40	ROHSTOFFEN U. HALBWAREN	1 265 434	93,7	416 1	FAHRZEUGEN, FAHRZEUGTEILEN U.-REIFEN	26 776	2,0
411 1	NAHRUNGSMITTELN, GETRAEN- KEN, TABAKWAREN, OAS	33 317	2,5	416 2	LANDMASCHINEN, LANDW. GERAETEN	4 243	0,3

\*)NUR WARENBEZUEGE VON UNTERNEHMEN MIT MEHR ALS 1 MILL. DM JAHRESUMSATZ. -1)WARENVERZEICHNIS FUER DIE BINNENHANDELSSTATISTIK, AUSGABE 1978. -2)SYSTEMATIK DER WIRTSCHAFTSZWEIGE, AUSGABE 1979.

8 WARENBEZUEGE IM GROSSHANDEL 1980 NACH WARENARTEN UND WIRTSCHAFTSZWEIGEN \*)

"WB"- NUMMER 1)	WARENART ---	WARENBEZUG		"WB"- NUMMER 1)	WARENART ---	WARENBEZUG	
		1 000 DM	PROZENT			1 000 DM	PROZENT
NUMMER DER SYSTE- MATIK 2)	WIRTSCHAFTSGLIEDERUNG			NUMMER DER SYSTE- MATIK 2)	WIRTSCHAFTSGLIEDERUNG		
	GROSSHANDEL MIT ...	1 000 DM	PROZENT		GROSSHANDEL MIT ...	1 000 DM	PROZENT
416 41	WERKZEUGMASCHINEN	258	0,0	419 1	PAPIER, PAPPE, SCHREIBWAREN	-	-
416 42	BAUMASCHINEN, BAUGERAETEN	1 605	0,1	419 81	ROHSTOFFEN, HALB- U. FERTIGWAREN, OAS	169	0,0
416 49	SONST. MASCHINEN (OH. LAND-U. SPEZIALMASCHINEN)	2 123	0,2	419 82	ROHSTOFFEN U. HALBWAREN , OAS	3 375	0,3
416 4	MASCHINEN (OH. LAND- U. SPEZIALMASCHINEN)	3 986	0,3	419 83	FERTIGWAREN, OAS	252	0,0
416 65	TECHN. BEDARF, ANG	7 305	0,5	419 8	WAREN VERSCH. ART, OAS	3 796	0,3
416 6	CHEM.-TECHN. ERZEUGNIS- SEN, TECHN. BEDARF, ANG	7 305	0,5	419	PAP., DRUCKERZEUGN., WAREN VERSCH. ART, OAS	3 796	0,3
416	FAHRZEUGEN, MASCHINEN, TECHN. BEDARF	42 312	3,1	41	FERTIGWAREN	84 605	6,3
419 17	SCHREIB- U. PAPIERWAREN, SCHUL- U. BUEROART.	-	-	40/41	GROSSHANDEL	1 350 038	100
		929			ANDERE MINERALOELERZEUGNISSE		
401 11	GETREIDE, FUTTER- U. DUENGEMITTELN, OAS	1 425	0,0	411 7	SONST. NAHRUNGSMITTELN	349	0,0
401 14	GETREIDE, SAATEN, FUTTERMITTELN	554	0,0	411	NAHRUNGSMITTELN, GETRAENKEN, TABAKWAREN	349	0,0
401 17	DUENGEMITTELN	1 579	0,1	413 14	KLEINEISENWAREN USW	263	0,0
401 1	GETREIDE, FUTTER- U. DUENGEMITTELN	3 558	0,1	413 1	METALL- U. KUNSTSTOFF- WAREN, ANG	263	0,0
401 3	BLUMEN, PFLANZEN, BLUMENBINDEREI BEDARF	645	0,0	413 8	LACKEN, FARBEN, TAPETEN	2 442	0,1
401	GETREIDE, FUTTER- U. DUENGEMITTELN, TIEREN	4 202	0,1	413	METALLWAREN, EINRICH- TUNGSGEGENSTAENDEN	2 704	0,1
404 1	TECHN. CHEMIKALIEN, ROHDROGEN	37 400	1,3	414 31	FOTO- U. KINOGERAET., FOTOTECHN. U. -CHEM. MAT.	266	0,0
404 6	ROHEN TECHN. FETTEN U. OLEN, KAUTSCHUK	1 996	0,1	414 3	FEINMECH., FOTO- U. OPTISCHEN ERZEUGNISSEN	266	0,0
404	TECHN. CHEMIKALIEN, ROHDROGEN, KAUTSCHUK	39 397	1,3	414	FEINMECH. U. OPT. ERZEUGN., SCHMUCK USW	266	0,0
405 1	FEST. BRENNSTOFFEN, MINERALOELERZEUGN., OAS	1 729	0,1	416 11	KRAFTWAGEN	2 559	0,1
405 4	FEST. BRENNSTOFFEN	38 657	1,3	416 14	KRAFTFAHRZEUGTEILEN U. -REIFEN	1 045	0,0
405 7	MINERALOELERZEUGNISSEN	2 792 806	93,9	416 1	FAHRZEUGEN, FAHRZEUGTEILEN U. -REIFEN	3 513	0,1
405	FEST. BRENNSTOFFEN, MINERALOELERZEUGNISSEN	2 833 204	95,3	416 2	LANDMASCHINEN, LANDW. GERAETEN	167	0,0
406 45	EISEN (OH. ROHEISEN) U. STAHL U. -HALBZEUG	61 285	2,1	416 42	BAUMASCHINEN, BAUGERAETEN	193	0,0
406 4	EISEN U. STAHL U. -HALBZEUG	61 285	2,1	416 49	SONST. MASCHINEN (OH. LAND-U. SPEZIALMASCHINEN)	1 763	0,1
406 71	NE-METALLEN	4 076	0,1	416 4	MASCHINEN (OH. LAND- U. SPEZIALMASCHINEN)	1 957	0,1
406 7	NE-METALLEN U. -HALBZEUG	4 076	0,1	416 65	TECHN. BEDARF, ANG	998	0,0
406	ERZEN, STAHL, NE-METALLEN USW	65 362	2,2	416 6	CHEM.-TECHN. ERZEUGNIS- SEN, TECHN. BEDARF, ANG	998	0,0
407 17	SONST. HOLZHALBWAREN, BAUELEMENTEN A. HOLZ	658	0,0	416	FAHRZEUGEN, MASCHINEN, TECHN. BEDARF	6 735	0,2
407 1	HOLZ U. -HALBWAREN, BAUELEMENTEN A. HOLZ	658	0,0	419 13	PAPIER (OH. SCHREIB- U. DRUCKPAPIER)	5 157	0,2
407 4	BAUSTOFFEN, BAUELEMENTEN A. MINERAL. STOFFEN	6 324	0,2	419 1	PAPIER, PAPPE, SCHREIBWAREN	5 157	0,2
407	HOLZ, BAUSTOFFEN, INSTALLATIONSBEDARF	6 982	0,2	419 81	ROHSTOFFEN, HALB- U. FERTIGWAREN, OAS	526	0,0
40	ROHSTOFFEN U. HALBWAREN	2 949 147	99,1	419 82	ROHSTOFFEN U. HALBWAREN , OAS	9 560	0,3
411 79	SONST. NAHRUNGSMITTELN, ANG	349	0,0	419 8	WAREN VERSCH. ART, OAS	10 086	0,3

\*1) NUR WARENBEZUEGE VON UNTERNEHMEN MIT MEHR ALS 1 MILL. DM JAHRESUMSATZ. -1) WARENVERZEICHNIS FUER DIE BINNENHANDELSSTATISTIK, AUSGABE 1978. -2) SYSTEMATIK DER WIRTSCHAFTSZWEIGE, AUSGABE 1979.

8 WARENBEZUEGE IM GROSSHANDEL 1980 NACH WARENARTEN UND WIRTSCHAFTSZWEIGEN \*)

"WB"- NUMMER 1)	WARENART ----- WIRTSCHAFTSGLIEDERUNG	WARENBEZUG		"WB"- NUMMER 1)	WARENART ----- WIRTSCHAFTSGLIEDERUNG	WARENBEZUG	
		1 000 DM	PROZENT			1 000 DM	PROZENT
NUMMER DER SYSTE- MATIK 2)	GROSSHANDEL MIT ...			NUMMER DER SYSTE- MATIK 2)	GROSSHANDEL MIT ...		
419	PAP., DRUCKERZEUGN., WAREN VERSCH. ART., OAS	15 243	0,5	41	FERTIGWAREN	25 297	0,9
				40/41	GROSSHANDEL	2 974 444	100
BRENNSTOFFE, MINERALOELER- ZEUGNISSE							
401 11	GETREIDE, FUTTER- U. DUENGENMITTELN, OAS	2 552 321	2,1	408 3	SCHROTT	12 227	0,0
401 14	GETREIDE, SAATEN, FUTTERMITTELN	911 059	0,8	408	ALTMATERIAL, RESTSTOFFEN	12 227	0,0
401 17	DUENGENMITTELN	45 730	0,0	40	ROHSTOFFEN U. HALBWAREN	120 102 782	99,5
401 1	GETREIDE, FUTTER- U. DUENGENMITTELN	3 509 110	2,9	411 1	NAHRUNGSMITTELN, GETRAEN- KEN, TABAKWAREN, OAS	235 089	0,2
401 3	BLUMEN, PFLANZEN, BLUMENBINDEREIBEDARF	4 283	0,0	411 21	SPEISE- UND INDUSTRIE- KARTOFFELN	7 769	0,0
401 51	LEBENDEM VIEH	3 182	0,0	411 25	GEMUESE, OBST, FRUECHTEN	5 960	0,0
401 5	LEBENDEN TIEREN, ZOOLOG. BEDARF	3 182	0,0	411 2	SPEISE- U. INDUSTRIE- KARTOFFELN, GEMUESE, OBST	13 729	0,0
401	GETREIDE, FUTTER- U. DUENGENMITTELN, TIEREN	3 516 575	2,9	411 36	SUESSWAREN	649	0,0
404 1	TECHN. CHEMIKALIEN, ROHROGEN	539 920	0,4	411 3	ZUCKER, SUESSWAREN	649	0,0
404 6	ROHEN TECHN. FETTEN U. OELEN, KAUTSCHUK	1 996	0,0	411 41	MILCHERZEUGNISSEN, FETTWAREN	8 837	0,0
404	TECHN. CHEMIKALIEN, ROHROGEN, KAUTSCHUK	541 916	0,4	411 4	MILCHERZEUGNISSEN, FETTWAREN, EIERN	8 837	0,0
405 1	FEST. BRENNSTOFFEN, MINERALOELERZEUGN., OAS	2 271 377	1,9	411 55	FLEISCH, FLEISCHWAREN	553	0,0
405 4	FEST. BRENNSTOFFEN	6 829 890	5,7	411 5	WILD, GEFLUEGEL, FLEISCH, FLEISCHWAREN	553	0,0
405 7	MINERALOELERZEUGNISSEN	104 717 996	86,7	411 71	MEHL	315	0,0
405	FEST. BRENNSTOFFEN, MINERALOELERZEUGNISSEN	113 819 263	94,3	411 75	FISCHEN, FISCH- ERZEUGNISSEN	2 407	0,0
406 45	EISEN (OH. ROHEISEN) U. STAHL U. -HALBZEUG	1 739 104	1,4	411 79	SONST. NAHRUNGSMITTELN, ANG	16 843	0,0
406 4	EISEN U. STAHL U. -HALBZEUG	1 739 104	1,4	411 7	SONST. NAHRUNGSMITTELN	19 566	0,0
406 71	NE-METALLEN	4 076	0,0	411 81	WEIN	1 334	0,0
406 7	NE-METALLEN U. -HALBZEUG	4 076	0,0	411 87	BIER, ALKOHOLFR. GETRAENKEN	2 582	0,0
406	ERZEN, STAHL, NE-METALLEN USW	1 743 180	1,4	411 8	GETRAENKEN	3 916	0,0
407 11	ROH HOLZ	1 739	0,0	411 9	TABAKWAREN	6 350	0,0
407 14	SCHNITTHOLZ	10 048	0,0	411	NAHRUNGSMITTELN, GETRAENKEN, TABAKWAREN	288 689	0,2
407 17	SONST. HOLZHALBWAREN, BAUELEMENTEN A. HOLZ	1 829	0,0	412 3	OBERBEKLEIDUNG	923	0,0
407 1	HOLZ U. -HALBWAREN, BAUELEMENTEN A. HOLZ	13 615	0,0	412 45	PULLOV., SAEUGL. BEKLEIDG., KURZW. U. AE.	2 640	0,0
407 4	BAUSTOFFEN, BAUELEMENTEN A. MINERAL. STOFFEN	449 859	0,4	412 4	HERREN-, DAMEN- U. KINDERWAESCHE USW	2 640	0,0
407 81	INSTALLATIONSBEDARF F. GAS U. WASSER	3 515	0,0	412 8	SCHUHEN	453	0,0
407 85	INSTALLATIONSBEDARF F. HEIZUNG	2 631	0,0	412	TEXTILIEN, BEKLEIDUNG, SCHUHEN, LEDERWAREN	4 016	0,0
407 8	INSTALL. BEDARF F. GAS, WASSER U. HEIZUNG	6 146	0,0	413 11	METALL- U. KUNSTSTOFF- WAREN, OAS	17 267	0,0
407	HOLZ, BAUSTOFFEN, INSTALLATIONSBEDARF	469 621	0,4	413 14	KLEINEISENWAREN USW	3 339	0,0
408 31	EISEN- U. STAHLSCHROTT	12 227	0,0	413 15	HAUSRAT A. METALL U. KUNSTSTOFF, ANG	1 134	0,0
				413 18	SONST. METALL- U. KUNSTSTOFFWAREN, ANG	2 789	0,0
				413 19	VERPACKUNGSMITTELN A. METALL U. KUNSTSTOFF	406	0,0

\*)NUR WARENBEZUEGE VON UNTERNEHMEN MIT MEHR ALS 1 MILL. DM JAHRESUMSATZ. -1)WARENVERZEICHNIS FUER DIE BINNENHANDELSSTATISTIK, AUSGABE 1978. -2)SYSTEMATIK DER WIRTSCHAFTSZWEIGE, AUSGABE 1979.

8 WARENBEZUEGE IM GROSSHANDEL 1980 NACH WARENARTEN UND WIRTSCHAFTSZWEIGEN \*)

"WB"- NUMMER 1)	WARENART ---	WARENBEZUG		"WB"- NUMMER 1)	WARENART ---	WARENBEZUG			
		WIRTSCHAFTSGLIEDERUNG	1 000 DM			PROZENT	WIRTSCHAFTSGLIEDERUNG	1 000 DM	PROZENT
413 1	METALL- U. KUNSTSTOFF- WAREN, ANG	24 935	0,0	416 49	SONST. MASCHINEN (OH. LAND-U. SPEZIALMASCHINEN)	4 868	0,0		
413 2	ELEKTROTECHN. ERZEUG- NISSEN, ANG	341	0,0	416 4	MASCHINEN (OH. LAND- U. SPEZIALMASCHINEN)	18 364	0,0		
413 3	FEINKERAMIK U. GLASWAREN F. D. HAUSHALT	1 623	0,0	416 51	TECHN. BAECKEREIBEDARF	426	0,0		
413 8	LACKEN, FARBEN, TAPETEN	10 239	0,0	416 5	TECHN. SPEZIALBED. F. BEST. WIRTSCHAFTSZWEIGE	426	0,0		
413	METALLWAREN, EINRICH- TUNGSGEGENSTANDE	37 139	0,0	416 65	TECHN. BEDARF, ANG	13 798	0,0		
414 31	FOTO- U. KINOGERAET., FOTOTECHN. U. -CHEM.MAT.	266	0,0	416 6	CHEM.-TECHN. ERZEUGNIS- SEN, TECHN. BEDARF, ANG	13 798	0,0		
414 3	FEINMECH., FOTO- U. OPTISCHEN ERZEUGNISSEN	266	0,0	416	FAHRZEUGEN, MASCHINEN, TECHN. BEDARF	116 452	0,1		
414	FEINMECH. U. OPT. ERZEUGN., SCHMUCK USW	266	0,0	418 8	WASCH-, PUTZ- U. REINIGUNGSMITTELN	22	0,0		
416 11	KRAFTWAGEN	18 552	0,0	418	PHARMAZEUT., KOSMET. U. AE. ERZEUGNISSEN	22	0,0		
416 14	KRAFTFAHRZEUGTEILEN U. -REIFEN	31 726	0,0	419 13	PAPIER (OH. SCHREIB- U. DRUCKPAPIER)	5 157	0,0		
416 17	KRAFTRAEDERN, FAHR- RAEDERN, FAHRRADETEILEN	232	0,0	419 1	PAPIER, PAPPE, SCHREIBWAREN	5 157	0,0		
416 19	SONST. FAHRZEUGEN U. DEREN TEILEN	7 970	0,0	419 81	ROHSTOFFEN, HALB- U. FERTIGWAREN, DAS	128 205	0,1		
416 1	FAHRZEUGEN, FAHRZEUGTEILEN U.-REIFEN	58 480	0,0	419 82	ROHSTOFFEN U. HALBWAREN ,DAS	50 702	0,0		
416 2	LANDMASCHINEN, LANDW. GERAETEN	27 385	0,0	419 83	FERTIGWAREN, DAS	13 008	0,0		
416 41	WERKZEUGMASCHINEN	567	0,0	419 8	WAREN VERSCH. ART, DAS	191 915	0,2		
416 42	BAUMASCHINEN, BAUGERAETEN	10 761	0,0	419	PAP., DRUCKERZEUGN., WAREN VERSCH. ART, DAS	197 072	0,2		
416 44	BUEROMASCHINEN, ADV-GERAETEN U. -EINR.	168	0,0	41	FERTIGWAREN	643 656	0,5		
				40/41	GROSSHANDEL	120 745 438	100		
		590	EISENERZE						
406 11	EISENERZEN	1 862 534	78,7	40	ROHSTOFFEN U. HALBWAREN	1 985 517	100,0		
406 15	NE-METALLERZEN	18 816	0,9	412 1	TEXTIL., BEKLEIDG., SCHUHEN, LEDERWAREN, DAS	374	0,0		
406 1	ERZEN	1 581 350	79,6	412	TEXTILIEN, BEKLEIDUNG, SCHUHEN, LEDERWAREN	374	0,0		
406 41	ROHEISEN	37 255	1,9	419 82	ROHSTOFFEN U. HALBWAREN ,DAS	289	0,0		
406 45	EISEN (OH. ROHEISEN) U. STAHL U. -HALBZEUG	365 129	18,4	419 8	WAREN VERSCH. ART, DAS	289	0,0		
406 4	EISEN U. STAHL U. -HALBZEUG	402 384	20,3	419	PAP., DRUCKERZEUGN., WAREN VERSCH. ART, DAS	289	0,0		
406 71	NE-METALLEN	1 783	0,1	41	FERTIGWAREN	663	0,0		
406 7	NE-METALLEN U. -HALBZEUG	1 783	0,1	40/41	GROSSHANDEL	1 985 181	100		
406	ERZEN, STAHL, NE-METALLEN USW	1 985 517	100,0						
		591	ROHEISEN, FERROLEGIERUNGEN, EISEN-U. STAHPULVER, -SCHWAMM						
406 7	MINERALOELERZEUGNISSEN	33 204	1,8	406 4	EISEN U. STAHL U. -HALBZEUG	1 322 245	71,1		
406	FEST. BRENNSTOFFEN, MINERALOELERZEUGNISSEN	33 204	1,8	406 71	NE-METALLEN	398 802	21,5		
406 11	EISENERZEN	61 274	3,3	406 7	NE-METALLEN U. -HALBZEUG	398 802	21,5		
406 1	ERZEN	61 274	3,3	406	ERZEN, STAHL, NE-METALLEN USW	1 782 321	95,9		
406 41	ROHEISEN	723 398	38,9	407 4	BAUSTOFFEN, BAUELEMENTEN A. MINERAL. STOFFEN	6 741	0,4		
406 45	EISEN (OH. ROHEISEN) U. STAHL U. -HALBZEUG	598 847	32,2						

\* ) NUR WARENBEZUEGE VON UNTERNEHMEN MIT MEHR ALS 1 MILL. DM JAHRESUMSATZ. - 1 ) WARENVERZEICHNIS FUER DIE BINNENHANDELSSTATISTIK, AUSGABE 1978. - 2 ) SYSTEMATIK DER WIRTSCHAFTSZWEIGE, AUSGABE 1979.

8 WARENBEZUEGE IM GROSSHANDEL 1980 NACH WARENARTEN UND WIRTSCHAFTSZWEIGEN \*)

*WB*- NUMMER 1)	WARENART ----- WIRTSCHAFTSGLIEDERUNG	WARENBEZUG		*WB*- NUMMER 1)	WARENART ----- WIRTSCHAFTSGLIEDERUNG	WARENBEZUG	
		1 000 DM	PROZENT			1 000 DM	PROZENT
NUMMER DER SYSTE- MATIK 2)				NUMMER DER SYSTE- MATIK 2)			
407	HOLZ, BAUSTOFFEN, INSTALLATIONSBEDARF	6 741	0,4	416 65	TECHN. BEDARF, ANG	426	0,0
408 31	EISEN- U. STAHLSCROTT	4 371	0,2	416 6	CHEM.-TECHN. ERZEUGNIS- SEN, TECHN. BEDARF, ANG	426	0,0
408 3	SCHROTT	4 371	0,2	416	FAHRZEUGEN, MASCHINEN, TECHN. BEDARF	695	0,0
408	ALTMATERIAL, RESTSTOFFEN	4 371	0,2	419 81	ROHSTOFFEN, HALB- U. FERTIGWAREN, GAS	15 907	0,9
40	ROHSTOFFEN U. HALBWAREN	1 826 638	98,3	419 82	ROHSTOFFEN U. HALBWAREN ,GAS	14 161	0,8
413 11	METALL- U. KUNSTSTOFF- WAREN, GAS	1 654	0,1	419 8	WAREN VERSCH. ART, GAS	30 068	1,6
413 1	METALL- U. KUNSTSTOFF- WAREN, ANG	1 654	0,1	419	PAP., DRUCKERZEUGN., WAREN VERSCH. ART, GAS	30 068	1,6
413	METALLWAREN, EINRICH- TUNGSGEGENSTAENDEN	1 654	0,1	41	FERTIGWAREN	32 317	1,7
416 49	SONST. MASCHINEN (OH. LAND-U.SPEZIALMASCHINEN)	269	0,0	40/41	GROSSHANDEL	1 858 954	100
416 4	MASCHINEN (OH. LAND- U. SPEZIALMASCHINEN)	269	0,0				
		592			STAHLROHBLÖCKE, VORGEWALZTES STAHLHALBZEUG		
405 7	MINERALÖLERZEUGNISSEN	8 942	0,5	40	ROHSTOFFEN U. HALBWAREN	1 798 215	98,5
405	FEST. BRENNSTOFFEN, MINERALÖLERZEUGNISSEN	8 942	0,5	413 11	METALL- U. KUNSTSTOFF- WAREN, GAS	7 138	0,4
406 41	ROHEISEN	22 642	1,2	413 1	METALL- U. KUNSTSTOFF- WAREN, ANG	7 138	0,4
406 45	EISEN (OH. ROHEISEN) U. STAHL U. -HALBZEUG	1 709 419	93,7	413	METALLWAREN, EINRICH- TUNGSGEGENSTAENDEN	7 138	0,4
406 4	EISEN U. STAHL U. -HALBZEUG	1 731 961	94,9	416 17	KRAFTRAEDERN, FAHR- RAEDERN, FAHRRAEDERTEILEN	15 723	0,9
406 71	NE-METALLEN	12 811	0,7	416 1	FAHRZEUGEN, FAHRZEUGTEILEN U. -REIFEN	15 723	0,9
406 75	NE-METALLHALBZEUG	25 000	1,4	416 41	WERKZEUGMASCHINEN	1 483	0,1
406 7	NE-METALLEN U. -HALBZEUG	37 811	2,1	416 4	MASCHINEN (OH. LAND- U. SPEZIALMASCHINEN)	1 483	0,1
406	ERZEN, STAHL, NE-METALLEN USW	1 769 772	97,0	416 51	TECHN. BAECKEREIBEDARF	1 254	0,1
407 4	BAUSTOFFEN, BAUELEMENTEN A. MINERAL. STOFFEN	8 911	0,5	416 5	TECHN. SPEZIALBED. F. BEST. WIRTSCHAFTSZWEIGE	1 254	0,1
407 81	INSTALLATIONSBEDARF F. GAS U. WASSER	1 199	0,1	416	FAHRZEUGEN, MASCHINEN, TECHN. BEDARF	18 460	1,0
407 8	INSTALL. BEDARF F. GAS, WASSER U. HEIZUNG	1 199	0,1	419 83	FERTIGWAREN, GAS	912	0,0
407	HOLZ, BAUSTOFFEN, INSTALLATIONSBEDARF	10 110	0,6	419 8	WAREN VERSCH. ART, GAS	912	0,0
408 31	EISEN- U. STAHLSCROTT	9 391	0,5	419	PAP., DRUCKERZEUGN., WAREN VERSCH. ART, GAS	912	0,0
408 3	SCHROTT	9 391	0,5	41	FERTIGWAREN	26 609	1,5
408	ALTMATERIAL, RESTSTOFFEN	9 391	0,5	40/41	GROSSHANDEL	1 824 725	100
		593, 594			WALZSTAHL (OHNE VORGEWALZTES STAHLHALBZEUG U. OBERBAUMATE- RIAL FUER FELD-U. INDUSTRIE- BAHNEN) Z.B. WALZDRAHT, FEIN- BLECH		
401 11	GETREIDE, FUTTER- U. DUENGEMITTELN, GAS	246	0,0	404 1	TECHN. CHEMIKALIEN, ROHDRUGEN	68 305	0,2
401 14	GETREIDE, SAATEN, FUTTERMITTELN	1 092	0,0	404	TECHN. CHEMIKALIEN, ROHDRUGEN, KAUTSCHUK	68 305	0,2
401 1	GETREIDE, FUTTER- U. DUENGEMITTELN	1 338	0,0	405 4	FEST. BRENNSTOFFEN	14 780	0,0
401	GETREIDE, FUTTER- U. DUENGEMITTELN, TIEREN	1 338	0,0	405 7	MINERALÖLERZEUGNISSEN	984 666	2,9
				405	FEST. BRENNSTOFFEN, MINERALÖLERZEUGNISSEN	999 346	2,9

\*)NUR WARENBEZUEGE VON UNTERNEHMEN MIT MEHR ALS 1 MILL. DM JAHRESUMSATZ. -1)WARENVERZEICHNIS FUER DIE BINNENHANDELSSTATISTIK, AUSGABE 1978. -2)SYSTEMATIK DER WIRTSCHAFTSZWEIGE, AUSGABE 1979.

8 WARENBEZUEGE IM GROSSHANDEL 1980 NACH WARENARTEN UND WIRTSCHAFTSZWEIGEN \*)

"WB"- NUMMER 1)	WARENART ---	WARENBEZUG		"WB"- NUMMER 1)	WARENART ---	WARENBEZUG	
		1 000 DM	PROZENT			1 000 DM	PROZENT
NUMMER DER SYSTE- MATIK 2)	WIRTSCHAFTSGLIEDERUNG			NUMMER DER SYSTE- MATIK 2)	WIRTSCHAFTSGLIEDERUNG		
	GROSSHANDEL MIT ...	1 000 DM	PROZENT		GROSSHANDEL MIT ...	1 000 DM	PROZENT
406 11	EISENERZEN	65 746	0,2	413 15	HAUSRAT A. METALL U. KUNSTSTOFF, ANG	312	0,0
406 1	ERZEN	65 746	0,2	413 18	SONST. METALL- U. KUNSTSTOFFWAREN, ANG	39 046	0,1
406 41	ROHEISEN	36 016	0,1	413 19	VERPACKUNGSMITTELN A. METALL U. KUNSTSTOFF	-	-
406 45	EISEN (OH. ROHEISEN) U. STAHL U. -HALBZEUG	31 471 939	92,3	413 1	METALL- U. KUNSTSTOFF- WAREN, ANG	248 531	0,7
406 4	EISEN U. STAHL U. -HALBZEUG	31 507 955	92,4	413 2	ELEKTROTECHN. ERZEUG- NISSEN, ANG	18 519	0,1
406 71	NE-METALLEN	194 281	0,6	413	METALLWAREN, EINRICH- TUNGSGEGENSTAENDEN	257 050	0,8
406 75	NE-METALLHALBZEUG	223 537	0,7	414 96	SPORT- U. CAMPINGARTIKELN (OH. CAMPINGMOEBEL)	-	-
406 7	NE-METALLEN U. -HALBZEUG	417 818	1,2	414 9	SPIELWAREN, SPORTARTIKELN	-	-
406	ERZEN, STAHL, NE-METALLEN USW	31 991 519	93,9	414	FEINMECH. U. OPT. ERZEUGN., SCHMUCK USW	-	-
407 17	SONST. HOLZHALBWAREN, BAUELEMENTEN A. HOLZ	9 477	0,0	416 14	KRAFTFAHRZEUGTEILEN U. -REIFEN	4 978	0,0
407 1	HOLZ U. -HALBWAREN, BAUELEMENTEN A. HOLZ	9 477	0,0	416 1	FAHRZEUGEN, FAHRZEUGTEILEN U. -REIFEN	4 978	0,0
407 4	BAUSTOFFEN, BAUELEMENTEN A. MINERAL. STOFFEN	79 511	0,2	416 2	LANDMASCHINEN, LANDW. GERAETEN	7 826	0,0
407 81	INSTALLATIONSBEDARF F. GAS U. WASSER	95 586	0,3	416 42	BAUMASCHINEN, BAUGERAETEN	236	0,0
407 85	INSTALLATIONSBEDARF F. HEIZUNG	41 695	0,1	416 49	SONST. MASCHINEN (OH. LAND-U. SPEZIALMASCHINEN)	19 234	0,1
407 8	INSTALL. BEDARF F. GAS, WASSER U. HEIZUNG	137 280	0,4	416 4	MASCHINEN (OH. LAND- U. SPEZIALMASCHINEN)	19 471	0,1
407	HOLZ. BAUSTOFFEN, INSTALLATIONSBEDARF	226 269	0,7	416 65	TECHN. BEDARF, ANG	2 054	0,0
408 31	EISEN- U. STAHLSCROTT	103 853	0,3	416 6	CHEM.-TECHN. ERZEUGNIS- SEN, TECHN. BEDARF, ANG	2 054	0,0
408 35	NE-METALLSCROTT	3 282	0,0	416	FAHRZEUGEN, MASCHINEN, TECHN. BEDARF	34 329	0,1
408 3	SCROTT	107 135	0,3	419 81	ROHSTOFFEN, HALB- U. FERTIGWAREN, GAS	282 395	0,8
408	ALTMATERIAL, RESTSTOFFEN	107 135	0,3	419 82	ROHSTOFFEN U. HALBWAREN , GAS	81 948	0,2
40	ROHSTOFFEN U. HALBWAREN	33 393 911	98,0	419 83	FERTIGWAREN, GAS	16 292	0,0
411 79	SONST. NAHRUNGSMITTELN, ANG	5 167	0,0	419 8	WAREN VERSCH. ART, GAS	380 635	1,1
411 7	SONST. NAHRUNGSMITTELN	5 167	0,0	419	PAP., DRUCKERZEUGN., WAREN VERSCH. ART, GAS	380 635	1,1
411 9	TABAKWAREN	-	-	41	FERTIGWAREN	687 181	2,0
411	NAHRUNGSMITTELN, GETRAENKEN, TABAKWAREN	5 167	0,0	40/41	GROSSHANDEL	34 081 092	100
413 11	METALL- U. KUNSTSTOFF- WAREN, GAS	133 273	0,4				
413 12	SCHRAUBEN, NORM- U. FASSONDREHTEILEN	2 399	0,0				
413 14	KLEINEISENWAREN USW	73 501	0,2				
		595			STAHL-U. KUNSTSTOFFROHRE (EINSCHL. ROHRVERBINDUNGSTEI- LE, ABER OHNE ELEKTRO-, GUSS-, OFEN-U. REGENROHRE)		
401 11	GETREIDE, FUTTER- U. DUENGMITTELN, GAS	700	0,0	404	TECHN. CHEMIKALIEN, ROHROGEN, KAUTSCHUK	177	0,0
401 14	GETREIDE, SAATEN, FUTTERMITTELN	1 838	0,0	405 4	FEST. BRENNSTOFFEN	500	0,0
401 1	GETREIDE, FUTTER- U. DUENGMITTELN	2 538	0,0	405 7	MINERALOELERZEUGNISSEN	61 922	0,7
401	GETREIDE, FUTTER- U. DUENGMITTELN, TIEREN	2 538	0,0	405	FEST. BRENNSTOFFEN, MINERALOELERZEUGNISSEN	62 422	0,8
404 1	TECHN. CHEMIKALIEN, ROHROGEN	177	0,0	406 41	ROHEISEN	13 233	0,2
				406 45	EISEN (OH. ROHEISEN) U. STAHL U. -HALBZEUG	7 618 939	92,0

\*1)NUR WARENBEZUEGE VON UNTERNEHMEN MIT MEHR ALS 1 MILL. DM JAHRESUMSATZ. -1)WARENVERZEICHNIS FUER DIE BINNENHANDELSSTATISTIK, AUSGABE 1978. -2)SYSTEMATIK DER WIRTSCHAFTSZWEIGE, AUSGABE 1979.



8 WARENBEZUEGE IM GROSSHANDEL 1980 NACH WARENARTEN UND WIRTSCHAFTSZWEIGEN \*)

"WB"- NUMMER 1)	WARENART -----	WARENBEZUG		"WB"- NUMMER 1)	WARENART -----	WARENBEZUG	
		1 000 DM	PROZENT			1 000 DM	PROZENT
NUMMER DER SYSTE- MATIK 2)	WIRTSCHAFTSGLIEDERUNG			NUMMER DER SYSTE- MATIK 2)	WIRTSCHAFTSGLIEDERUNG		
	GROSSHANDEL MIT ...	1 000 DM	PROZENT		GROSSHANDEL MIT ...	1 000 DM	PROZENT
406 4	EISEN U. STAHL U. -HALBZEUG	7 632 171	92,1	413 2	ELEKTROTECHN. ERZEUG- NISSEN, ANG	6 096	0,1
406 71	NE-METALLEN	7 622	0,1	413 3	FEINKERAMIK U. GLASWAREN F. D. HAUSHALT	116	0,0
406 75	NE-METALLHALBZEUG	39 169	0,5	413	METALLWAREN, EINRICH- TUNGSGEGENSTAENDEN	85 239	1,0
406 7	NE-METALLEN U. -HALBZEUG	46 792	0,6	414 96	SPORT- U. CAMPINGARTIKELN (OH. CAMPINGMOEBEL)	395	0,0
406	ERZEN, STAHL, NE-METALLEN USW	7 678 963	92,7	414 9	SPIELWAREN, SPORTARTIKELN	395	0,0
407 11	ROHHOLZ	1 642	0,0	414	FEINMECH. U. OPT. ERZEUGN., SCHMUCK USW	395	0,0
407 17	SONST. HOLZHALBWAREN, BAUELEMENTEN A. HOLZ	5 617	0,1	416 14	KRAFTFAHRZEUGTEILEN U. -REIFEN	4 639	0,1
407 1	HOLZ U. -HALBWAREN, BAUELEMENTEN A. HOLZ	7 260	0,1	416 1	FAHRZEUGEN, FAHRZEUGTEILEN U. -REIFEN	4 639	0,1
407 4	BAUSTOFFEN, BAUELEMENTEN A. MINERAL. STOFFEN	42 843	0,5	416 2	LANDMASCHINEN, LANDW. GERAETEN	3 227	0,0
407 81	INSTALLATIONSBEDARF F. GAS U. WASSER	117 709	1,4	416 42	BAUMASCHINEN, BAUGERAETEN	826	0,0
407 85	INSTALLATIONSBEDARF F. HEIZUNG	73 976	0,9	416 49	SONST. MASCHINEN (OH. LAND-U. SPEZIALMASCHINEN)	8 484	0,1
407 8	INSTALL. BEDARF F. GAS, WASSER U. HEIZUNG	191 684	2,3	416 4	MASCHINEN (OH. LAND- U. SPEZIALMASCHINEN)	9 310	0,1
407	HOLZ, BAUSTOFFEN, INSTALLATIONSBEDARF	241 787	2,9	416 53	TECHN. FLEISCHEREIBEDARF	288	0,0
408 31	EISEN- U. STAHLSCHROTT	8 015	0,1	416 57	TECHN. MOLKEREIBEDARF	1 122	0,0
408 35	NE-METALLSCHROTT	365	0,0	416 5	TECHN. SPEZIALBED. F. BEST. WIRTSCHAFTSZWEIGE	1 410	0,0
408 3	SCHROTT	8 380	0,1	416 65	TECHN. BEDARF, ANG	84 276	1,0
408	ALTMATERIAL, RESTSTOFFEN	8 380	0,1	416 6	CHEM.-TECHN. ERZEUGNIS- SEN, TECHN. BEDARF, ANG	84 276	1,0
40	ROHSTOFFEN U. HALBWAREN	7 994 266	96,5	416	FAHRZEUGEN, MASCHINEN, TECHN. BEDARF	102 863	1,2
411 79	SONST. NAHRUNGSMITTELN, ANG	5 167	0,1	419 81	ROHSTOFFEN, HALB- U. FERTIGWAREN, OAS	46 293	0,6
411 7	SONST. NAHRUNGSMITTELN	5 167	0,1	419 82	ROHSTOFFEN U. HALBWAREN ,OAS	44 698	0,5
411 9	TABAKWAREN	-	-	419 83	FERTIGWAREN, OAS	3 509	0,0
411	NAHRUNGSMITTELN, GETRAENKEN, TABAKWAREN	5 167	0,1	419 8	WAREN VERSCH. ART, OAS	94 500	1,1
413 11	METALL- U. KUNSTSTOFF- WAREN, OAS	39 074	0,5	419	PAP., DRUCKERZEUGN., WAREN VERSCH. ART, OAS	94 500	1,1
413 12	SCHRAUBEN, NORM- U. FASSONDREHTEILEN	6 872	0,1	41	FERTIGWAREN	288 163	3,5
413 14	KLEINEISENWAREN USW	18 990	0,2	40/41	GROSSHANDEL	8 282 429	100
413 18	SONST. METALL- U. KUNSTSTOFFWAREN, ANG	14 092	0,2				
413 1	METALL- U. KUNSTSTOFF- WAREN, ANG	79 028	1,0				
		597			DRAHT U. DRAHTSEILE AUS STAHL (OHNE WALZDRAHT)		
401 11	GETREIDE, FUTTER- U. DUENGEMITTELN, OAS	2 118	0,2	402 14	WOLLE, TIERHAAREN	2 819	0,3
401 14	GETREIDE, SAATEN, FUTTERMITTELN	2 644	0,3	402 19	SONST. TEXTIL. ROHSTOFFEN U. HALBWAREN	99	0,0
401 1	GETREIDE, FUTTER- U. DUENGEMITTELN	4 762	0,6	402 1	TEXTIL. ROHSTOFFEN U. HALBWAREN	2 918	0,3
401 3	BLUMEN, PFLANZEN, BLUMENBINDEREBEDARF	2 122	0,2	402	TEXTIL. ROHSTOFFEN U. HALBWAREN, HAEUTEN USW	2 918	0,3
401	GETREIDE, FUTTER- U. DUENGEMITTELN, TIEREN	6 884	0,8	404 1	TECHN. CHEMIKALIEN, ROHDROGEN	3 658	0,4
402 11	GARNEN (OH. HAND- ARBEITSGARNE U. AE.)	-	-	404 6	ROHEN TECHN. FETTEN U. OLEN, KAUTSCHUK	1 915	0,2

\* )NUR WARENBEZUEGE VON UNTERNEHMEN MIT MEHR ALS 1 MILL. DM JAHRESUMSATZ. -1)WARENVERZEICHNIS FUER DIE BINNENHANDELSSTATISTIK, AUSGABE 1978. -2)SYSTEMATIK DER WIRTSCHAFTSZWEIGE, AUSGABE 1979.

8 WARENBEZUEGE IM GROSSHANDEL 1980 NACH WARENARTEN UND WIRTSCHAFTSZWEIGEN \*)

"WB"- NUMMER 1)	WARENART ---	WARENBEZUG		"WB"- NUMMER 1)	WARENART ---	WARENBEZUG	
		1 000 DM	PROZENT			1 000 DM	PROZENT
NUMMER DER SYSTE- MATIK 2)	WIRTSCHAFTSGLIEDERUNG			NUMMER DER SYSTE- MATIK 2)	WIRTSCHAFTSGLIEDERUNG		
	GROSSHANDEL MIT ...	1 000 DM	PROZENT		GROSSHANDEL MIT ...	1 000 DM	PROZENT
404	TECHN. CHEMIKALIEN, ROHDROGEN, KAUTSCHUK	5 573	0,7	413 1	METALL- U. KUNSTSTOFF- WAREN, ANG	126 711	14,9
405 7	MINERALOELERZEUGNISSEN	1 640	0,2	413	METALLWAREN, EINRICH- TUNGSGEGENSTAENDEN	126 711	14,9
405	FEST. BRENNSTOFFEN, MINERALOELERZEUGNISSEN	1 640	0,2	414 96	SPORT- U. CAMPINGARTIKELN (OH. CAMPINGMOEBEL)	330	0,0
406 11	EISENERZEN	1 664	0,2	414 9	SPIELWAREN, SPORTARTIKELN	330	0,0
406 1	ERZEN	1 664	0,2	414	FEINMECH. U. OPT. ERZEUGN., SCHMUCK USW	330	0,0
406 41	ROHEISEN	1 231	0,1	415 14	KRAFTFAHRZEUGTEILEN U. -REIFEN	1 560	0,2
406 45	EISEN (OH. ROHEISEN) U. STAHL U. -HALBZEUG	526 279	61,7	415 19	SONST. FAHRZEUGEN U. DEREN TEILEN	71	0,0
406 4	EISEN U. STAHL U. -HALBZEUG	527 511	61,9	415 1	FAHRZEUGEN, FAHRZEUGTEILEN U. -REIFEN	1 631	0,2
406 71	NE-METALLEN	4 643	0,5	415 2	LANDMASCHINEN, LANDW. GERAETEN	690	0,1
406 75	NE-METALLHALBZEUG	2 064	0,2	415 41	WERKZEUGMASCHINEN	258	0,0
406 7	NE-METALLEN U. -HALBZEUG	6 707	0,8	415 42	BAUMASCHINEN, BAUGERAETEN	2 471	0,3
406	ERZEN, STAHL, NE-METALLEN USW	535 882	62,9	415 49	SONST. MASCHINEN (OH. LAND-U. SPEZIALMASCHINEN)	3 327	0,4
407 17	SONST. HOLZHALBWAREN, BAUELEMENTEN A. HOLZ	328	0,0	415 4	MASCHINEN (OH. LAND- U. SPEZIALMASCHINEN)	6 056	0,7
407 1	HOLZ U. -HALBWAREN, BAUELEMENTEN A. HOLZ	328	0,0	415 61	CHEM.-TECHN. ERZEUGNISSEN	8 944	1,0
407 4	BAUSTOFFEN, BAUELEMENTEN A. MINERAL. STOFFEN	8 235	1,0	415 63	HANF- U. HARTFASER- ERZEUGNISSEN	3 142	0,4
407 81	INSTALLATIONSBEDARF F. GAS U. WASSER	4 046	0,5	415 65	TECHN. BEDARF, ANG	23 588	2,8
407 85	INSTALLATIONSBEDARF F. HEIZUNG	2 340	0,3	415 6	CHEM.-TECHN. ERZEUGNIS- SEN, TECHN. BEDARF, ANG	35 673	4,2
407 8	INSTALL. BEDARF F. GAS, WASSER U. HEIZUNG	6 386	0,7	416	FAHRZEUGEN, MASCHINEN, TECHN. BEDARF	44 050	5,2
407	HOLZ, BAUSTOFFEN, INSTALLATIONSBEDARF	14 950	1,8	416 35	LABORBED., SONST. MEDIZIN. U. ORTHOPAED. ART.	379	0,0
40	ROHSTOFFEN U. HALBWAREN	557 847	65,6	416 3	LABORBEDARF, MEDIZIN. U. ORTHOPAED. ARTIKELN	379	0,0
411 79	SONST. NAHRUNGSMITTELN, ANG	698	0,1	416	PHARMAZEUT., KOSMET. U. AE. ERZEUGNISSEN	379	0,0
411 7	SONST. NAHRUNGSMITTELN	698	0,1	419 13	PAPIER (OH. SCHREIB- U. DRUCKPAPIER)	412	0,0
411 9	TABAKWAREN	-	-	419 1	PAPIER, PAPPE, SCHREIBWAREN	412	0,0
411	NAHRUNGSMITTELN, GETRAENKEN, TABAKWAREN	698	0,1	419 81	ROHSTOFFEN, HALB- U. FERTIGWAREN, OAS	101 133	11,9
413 11	METALL- U. KUNSTSTOFF- WAREN, OAS	14 760	1,7	419 82	ROHSTOFFEN U. HALBWAREN ,OAS	7 350	0,9
413 12	SCHRAUBEN, NORM- U. FASSONDREHTEILEN	774	0,1	419 83	FERTIGWAREN, OAS	3 645	0,4
413 14	KLEINEISENWAREN USW	35 328	4,1	419 8	WAREN VERSCH. ART, OAS	112 129	13,2
413 15	HAUSRAT A. METALL U. KUNSTSTOFF, ANG	375	0,0	419	PAP., DRUCKERZEUGN., WAREN VERSCH. ART, OAS	112 541	13,2
413 18	SONST. METALL- U. KUNSTSTOFFWAREN, ANG	73 818	8,7	41	FERTIGWAREN	284 709	33,4
413 19	VERPACKUNGSMITTELN A. METALL U. KUNSTSTOFF	1 656	0,2	40/41	GROSSHANDEL	852 556	100
		598			SCHMIEDEHALBZEUG, SCHMIEDE- STUECKE AUS STAHL		
406 45	EISEN (OH. ROHEISEN) U. STAHL U. -HALBZEUG	569 501	83,7	406 71	NE-METALLEN	6 071	0,9
406 4	EISEN U. STAHL U. -HALBZEUG	569 501	83,7	406 75	NE-METALLHALBZEUG	4 581	0,7
				406 7	NE-METALLEN U. -HALBZEUG	10 752	1,6

\*)NUR WARENBEZUEGE VON UNTERNEHMEN MIT MEHR ALS 1 MILL. DM JAHRESUMSATZ. -1)WARENVERZEICHNIS FUER DIE BINNENHANDELSSTATISTIK, AUSGABE 1978. -2)SYSTEMATIK DER WIRTSCHAFTSZWEIGE, AUSGABE 1979.

8 WARENBEZUEGE IM GROSSHANDEL 1980 NACH WARENARTEN UND WIRTSCHAFTSZWEIGEN \*)

"WB"- NUMMER 1)	WARENART ---	WARENBEZUG		"WB"- NUMMER 1)	WARENART ---	WARENBEZUG			
		NUMMER DER SYSTEM- MATIK 2)	WIRTSCHAFTSGLIEDERUNG			NUMMER DER SYSTEM- MATIK 2)	WIRTSCHAFTSGLIEDERUNG	WARENBEZUG	
								GROSSHANDEL MIT ...	1 000 DM   PROZENT
406	ERZEN, STAHL, NE-METALLEN USW		580 253	85,3	413	METALLWAREN, EINRICHTUNGS- GEGENSTAENDEN	10 396	1,5	
407 4	BAUSTOFFEN, BAUELEMENTEN A. MINERAL. STOFFEN		31 485	4,6	416 14	KRAFTFAHRZEUGTEILEN U. -REIFEN	395	0,1	
407 81	INSTALLATIONSBEDARF F. GAS U. WASSER		1 639	0,2	416 1	FAHRZEUGEN, FAHRZEUGTEILEN U.-REIFEN	395	0,1	
407 85	INSTALLATIONSBEDARF F. HEIZUNG		2 352	0,3	416 42	BAUMASCHINEN, BAUGERAETEN	552	0,1	
407 8	INSTALL. BEDARF F. GAS, WASSER U. HEIZUNG		3 991	0,6	416 49	SONST. MASCHINEN (OH. LAND-U. SPEZIALMASCHINEN)	33 194	4,9	
407	HOLZ, BAUSTOFFEN, INSTALLATIONSBEDARF		35 476	5,2	416 4	MASCHINEN (OH. LAND- U. SPEZIALMASCHINEN)	33 745	5,0	
40	ROHSTOFFEN U. HALBWAREN		515 730	90,5	416 65	TECHN. BEDARF, ANG	305	0,0	
411 79	SONST. NAHRUNGSMITTELN, ANG		598	0,1	416 6	CHEM.-TECHN. ERZEUGNIS- SEN, TECHN. BEDARF, ANG	305	0,0	
411 7	SONST. NAHRUNGSMITTELN		698	0,1	416	FAHRZEUGEN, MASCHINEN, TECHN. BEDARF	34 446	5,1	
411 9	TABAKWAREN		-	-	419 81	ROHSTOFFEN, HALB- U. FERTIGWAREN, OAS	1 340	0,2	
411	NAHRUNGSMITTELN, GETRAENKEN, TABAKWAREN		598	0,1	419 82	ROHSTOFFEN U. HALBWAREN ,OAS	62	0,0	
413 11	METALL- U. KUNSTSTOFF- WAREN, OAS		2 156	0,3	419 83	FERTIGWAREN, OAS	17 400	2,6	
413 12	SCHRALBEN, NORM- U. FASSONDREHTEILEN		1 894	0,3	419 8	WAREN VERSCH. ART, OAS	18 801	2,8	
413 14	KLEINEISENWAREN USW		1 182	0,2	419	PAP., DRUCKERZEUGN., WAREN VERSCH. ART, OAS	18 801	2,8	
413 18	SONST. METALL- U. KUNSTSTOFFWAREN, ANG		5 164	0,8	41	FERTIGWAREN	64 341	9,5	
413 1	METALL- U. KUNSTSTOFF- WAREN, ANG		10 396	1,5	40/41	GROSSHANDEL	580 071	100	
			599			EISEN-, STAHL- U. TEMPERGÜSSER- ZEUGNISSE, PRESS-, ZIEH- UND STANZTEILE AUS STAHL			
401 11	GETREIDE, FUTTER- U. DUENGMITTELN, OAS		1 526	0,1	406 45	EISEN (OH. ROMEISEN) U. STAHL U. -HALBZEUG	2 049 173	78,1	
401 14	GETREIDE, SAATEN, FUTTERMITTELN		1 031	0,0	406 4	EISEN U. STAHL U. -HALBZEUG	2 086 905	79,6	
401 1	GETREIDE, FUTTER- U. DUENGMITTELN		2 557	0,1	406 71	NE-METALLEN	170	0,0	
401 3	BLUMEN, PFLANZEN, BLUMENBINDEREI-BEDARF		2 176	0,1	406 75	NE-METALLHALBZEUG	5 035	0,2	
401	GETREIDE, FUTTER- U. DUENGMITTELN, TIEREN		4 733	0,2	406 7	NE-METALLEN U. -HALBZEUG	5 205	0,2	
402 14	WOLLE, TIERHAAREN		1 410	0,1	406	ERZEN, STAHL, NE-METALLEN USW	2 098 767	79,9	
402 1	TEXTIL. ROHSTOFFEN U. HALBWAREN		1 410	0,1	407 11	ROHHOLZ	1 536	0,1	
402	TEXTIL. ROHSTOFFEN U. HALBWAREN, HAUTEN USW		1 410	0,1	407 17	SONST. HOLZHALBWAREN, BAUELEMENTEN A. HOLZ	2 107	0,1	
404 6	ROHEN TECHN. FETTEN U. OLEN, KAUSCHUK		9 957	0,4	407 1	HOLZ U. -HALBWAREN, BAUELEMENTEN A. HOLZ	3 543	0,1	
404	TECHN. CHEMIKALIEN, ROHDROGEN, KAUSCHUK		9 957	0,4	407 4	BAUSTOFFEN, BAUELEMENTEN A. MINERAL. STOFFEN	40 479	1,5	
405 7	MINERALOELERZEUGNISSEN		1 333	0,1	407 81	INSTALLATIONSBEDARF F. GAS U. WASSER	73 541	2,8	
405	FEST. BRENNSTOFFEN, MINERALOELERZEUGNISSEN		1 333	0,1	407 85	INSTALLATIONSBEDARF F. HEIZUNG	49 745	1,9	
405 11	EISENERZEN		6 658	0,3	407 8	INSTALL. BEDARF F. GAS, WASSER U. HEIZUNG	123 286	4,7	
405 1	ERZEN		6 658	0,3	407	HOLZ, BAUSTOFFEN, INSTALLATIONSBEDARF	167 408	5,4	
405 41	ROMEISEN		37 732	1,4	408 31	EISEN- U. STAHLSCHROTT	2 547	0,1	
					408 35	NE-METALLSCHROTT	3 165	0,1	

\*)NUR WARENBEZUEGE VON UNTERNEHMEN MIT MEHR ALS 1 MILL. DM JAHRESUMSATZ. -1)WARENVERZEICHNIS FUER DIE BINNENHANDELSSTATISTIK, AUSGABE 1978. -2)SYSTEMATIK DER WIRTSCHAFTSZWEIGE, AUSGABE 1979.

8 WARENBEZUEGE IM GROSSHANDEL 1980 NACH WARENARTEN UND WIRTSCHAFTSZWEIGEN \*)

"WB"- NUMMER 1)	WARENART ----- WIRTSCHAFTSGLIEDERUNG	WARENBEZUG		"WB"- NUMMER 1)	WARENART ----- WIRTSCHAFTSGLIEDERUNG	WARENBEZUG	
		1 000 DM	PROZENT			1 000 DM	PROZENT
NUMMER DER SYSTE- MATIK 2)	GROSSHANDEL MIT ...			NUMMER DER SYSTE- MATIK 2)	GROSSHANDEL MIT ...		
408 3	SCHROTT	5 712	0,2	414	FEINMECH. U. OPT. ERZEUGN., SCHMUCK USW	330	0,0
408	ALTMATERIAL, RESTSTOFFEN	5 712	0,2	416 11	KRAFTWAGEN	71	0,0
40	ROHSTOFFEN U. HALBWAREN	2 289 321	87,2	416 14	KRAFTFAHRZEUGTEILEN U. -REIFEN	13 123	0,5
411 1	NAHRUNGSMITTELN, GETRAEN- KEN, TABAKWAREN, OAS	2 046	0,1	416 19	SONST. FAHRZEUGEN U. DEREN TEILEN	6 324	0,2
411 55	FLEISCH, FLEISCHWAREN	228	0,0	416 1	FAHRZEUGEN, FAHRZEUGTEILEN U. -REIFEN	19 518	0,7
411 5	WILD, GEFLUEGEL, FLEISCH, FLEISCHWAREN	228	0,0	416 2	LANDMASCHINEN, LANDW. GERAETEN	6 465	0,2
411 79	SONST. NAHRUNGSMITTELN, ANG	1 744	0,1	416 41	WERKZEUGMASCHINEN	625	0,0
411 7	SONST. NAHRUNGSMITTELN	1 744	0,1	416 42	BAUMASCHINEN, BAUGERAETEN	4 308	0,2
411	NAHRUNGSMITTELN, GETRAENKEN, TABAKWAREN	4 018	0,2	416 49	SONST. MASCHINEN (OH. LAND-U. SPEZIALMASCHINEN)	66 236	2,5
412 95	GALANTERIEWAREN, GESCHENKARTIKELN	-	-	416 4	MASCHINEN (OH. LAND- U. SPEZIALMASCHINEN)	71 159	2,7
412 9	LEDER-, TAESCHNER- U. GALANTERIEW. (OH. SCHUHE)	-	-	416 51	TECHN. BAECKEREIBEDARF	299	0,0
412	TEXTILIEN, BEKLEIDUNG, SCHUHEN, LEDERWAREN	-	-	416 53	TECHN. FLEISCHEREIBEDARF	2 297	0,1
413 11	METALL- U. KUNSTSTOFF- WAREN, OAS	73 800	2,8	416 5	TECHN. SPEZIALBED. F. BEST. WIRTSCHAFTSZWEIGE	2 596	0,1
413 12	SCHRAUBEN, NORM- U. FASSONDREHTEILEN	21 994	0,8	416 65	TECHN. BEDARF, ANG	10 594	0,4
413 14	KLEINEISENWAREN USW	5 706	0,2	416 6	CHEM.-TECHN. ERZEUGNIS- SEN, TECHN. BEDARF, ANG	10 594	0,4
413 18	SONST. METALL- U. KUNSTSTOFFWAREN, ANG	41 159	1,6	416	FAHRZEUGEN, MASCHINEN, TECHN. BEDARF	110 342	4,2
413 19	VERPACKUNGSMITTELN A. METALL U. KUNSTSTOFF	-	-	418 35	LABORBED., SONST. MEDIZIN. U. ORTHOPAED. ART.	1 517	0,1
413 1	METALL- U. KUNSTSTOFF- WAREN, ANG	142 558	5,4	418 3	LABORBEDARF, MEDIZIN. U. ORTHOPAED. ARTIKELN	1 517	0,1
413 2	ELEKTROTECHN. ERZEUG- NISSEN, ANG	789	0,0	418 6	KOSMET. ERZEUGN., KOERPERPFLEGE MITTELN	-	-
413 3	FEINKERAMIK U. GLASWAREN F. D. HAUSHALT	580	0,0	418	PHARMAZEUT., KOSMET. U. AE. ERZEUGNISSEN	1 517	0,1
413 6	MOEBELN, KUNSTGEGEN- STAENDEN U. AE.	770	0,0	419 13	PAPIER (OH. SCHREIB- U. DRUCKPAPIER)	113	0,0
413 71	RUNDFUNK-, FERNSEH- U. PHONOTECHN. GERAETEN	4 485	0,2	419 1	PAPIER, PAPPE, SCHREIBWAREN	113	0,0
413 7	RUNDFUNK-, FERNSEH- U. PHONOTECHN. GERAET. USW	4 485	0,2	419 81	ROHSTOFFEN, HALB- U. FERTIGWAREN, OAS	23 556	0,9
413	METALLWAREN, EINRICH- TUNGSGEGENSTAENDEN	149 292	5,7	419 82	ROHSTOFFEN U. HALBWAREN ,OAS	32 192	1,2
414 51	UHREN	-	-	419 83	FERTIGWAREN, OAS	14 625	0,6
414 6	UHREN, EDELMETALLWAREN, SCHMUCK U. AE.	-	-	419 8	WAREN VERSCH. ART, OAS	70 374	2,7
414 96	SPORT- U. CAMPINGARTIKELN (OH. CAMPINGMOEBEL)	330	0,0	419	PAP., DRUCKERZEUGN., WAREN VERSCH. ART, OAS	70 487	2,7
414 9	SPIELWAREN, SPORTARTIKELN	330	0,0	41	FERTIGWAREN	335 986	12,8
				40/41	GROSSHANDEL	2 625 307	100
		600					
			NE-METALLERZE				
406 11	EISENERZEN	35 555	2,9	406 4	EISEN U. STAHL U. -HALBZEUG	27 065	2,2
406 15	NE-METALLERZEN	115 619	9,6	406 71	NE-METALLEN	1 012 925	83,7
406 1	ERZEN	151 175	12,5	406 75	NE-METALLHALBZEUG	9 778	0,8
406 41	ROHEISEN	18 315	1,5	406 7	NE-METALLEN U. -HALBZEUG	1 022 703	84,5
406 45	EISEN (OH. ROHEISEN) U. STAHL U. -HALBZEUG	8 749	0,7				

\*) NUR WARENBEZUEGE VON UNTERNEHMEN MIT MEHR ALS 1 MILL. DM JAHRESUMSATZ. -1) WARENVERZEICHNIS FUER DIE BINNENHANDELSSTATISTIK, AUSGABE 1978. -2) SYSTEMATIK DER WIRTSCHAFTSZWEIGE, AUSGABE 1979.

8 WARENBEZUEGE IM GROSSHANDEL 1980 NACH WARENARTEN UND WIRTSCHAFTSZWEIGEN \*)

"WB"- NUMMER 1)	WARENART ---	WARENBEZUG		"WB"- NUMMER 1)	WARENART ---	WARENBEZUG	
		1 000 DM	PROZENT			1 000 DM	PROZENT
NUMMER DER SYSTE- MATIK 2)	WIRTSCHAFTSGLIEDERUNG			NUMMER DER SYSTE- MATIK 2)	WIRTSCHAFTSGLIEDERUNG		
	GROSSHANDEL MIT	1 000 DM	PROZENT		GROSSHANDEL MIT	1 000 DM	PROZENT
406	ERZEN, STAHL, NE-METALLEN USW	1 200 942	99,2	416 5	TECHN. SPEZIALBED. F. BEST. WIRTSCHAFTSZWEIGE	347	0,0
407 4	BAUSTOFFEN, BAUELEMENTEN A. MINERAL. STOFFEN	2 621	0,2	416 55	TECHN. BEDARF, ANG	144	0,0
407 81	INSTALLATIONSBEDARF F. GAS U. WASSER	90	0,0	416 5	CHEM.-TECHN. ERZEUGNIS- SEN, TECHN. BEDARF, ANG	144	0,0
407 85	INSTALLATIONSBEDARF F. HEIZUNG	1 982	0,2	416	FAHRZEUGEN, MASCHINEN, TECHN. BEDARF	491	0,0
407 8	INSTALL. BEDARF F. GAS, WASSER U. HEIZUNG	2 072	0,2	418 35	LABORBED., SONST. MEDIZIN. U. ORTHOPAED. ART.	759	0,1
407	HOLZ, BAUSTOFFEN, INSTALLATIONSBEDARF	4 693	0,4	418 3	LABORBEDARF, MEDIZIN. U. ORTHOPAED. ARTIKELN	759	0,1
40	ROHSTOFFEN U. HALBWAREN	1 205 635	99,6	418	PHARMAZEUT., KOSMET. U. AE. ERZEUGNISSEN	759	0,1
413 11	METALL- U. KUNSTSTOFF- WAREN, OAS	1 326	0,1	419 81	ROHSTOFFEN, HALB- U. FERTIGWAREN, OAS	226	0,0
413 1	METALL- U. KUNSTSTOFF- WAREN, ANG	1 326	0,1	419 82	ROHSTOFFEN U. HALBWAREN .OAS	1 084	0,1
413 2	ELEKTROTECHN. ERZEUG- NISSEN, ANG	593	0,0	419 8	WAREN VERSCH. ART. OAS	1 310	0,1
413	METALLWAREN, EINRICH- TUNGSGEGENSTAENDEN	1 919	0,2	419	PAP., DRUCKERZEUGN., WAREN VERSCH. ART. OAS	1 310	0,1
416 55	TECHN. BRAUEREI- U. KELLEREIBEDARF	347	0,0	41	FERTIGWAREN	4 479	0,4
		601		40/41	GROSSHANDEL	1 210 115	100
					NE-METALLE, ROH (OHNE EDEL- METALLE)		
404 1	TECHN. CHEMIKALIEN, ROHDROGEN	4 594	0,1	408 3	SCHROTT	271 154	3,2
404	TECHN. CHEMIKALIEN, ROHDROGEN, KAUTSCHUK	4 594	0,1	408	ALTMATERIAL, RESTSTOFFEN	271 154	3,2
405 7	MINERALOELERZEUGNISSEN	106 816	1,2	40	ROHSTOFFEN U. HALBWAREN	8 531 222	99,4
405	FEST. BRENNSTOFFEN, MINERALOELERZEUGNISSEN	106 816	1,2	411 79	SONST. NAHRUNGSMITTELN, ANG	349	0,0
405 15	NE-METALLERZEN	682 133	7,9	411 7	SONST. NAHRUNGSMITTELN	349	0,0
405 1	ERZEN	682 133	7,9	411	NAHRUNGSMITTELN, GETRAENKEN, TABAKWAREN	349	0,0
405 41	ROHEISEN	48 734	0,6	413 11	METALL- U. KUNSTSTOFF- WAREN, OAS	7 143	0,1
405 45	EISEN (OH. ROHEISEN) U. STAHL U. -HALBZEUG	523 077	6,1	413 12	SCHRAUBEN, NORM- U. FASSONDREHTEILEN	1 898	0,0
405 4	EISEN U. STAHL U. -HALBZEUG	571 810	6,7	413 14	KLEINEISENWAREN USW	3 571	0,0
405 71	NE-METALLEN	6 783 739	79,1	413 18	SONST. METALL- U. KUNSTSTOFFWAREN, ANG	282	0,0
405 75	NE-METALLHALBZEUG	95 883	1,1	413 1	METALL- U. KUNSTSTOFF- WAREN, ANG	12 894	0,2
405 7	NE-METALLEN U. -HALBZEUG	6 879 622	80,2	413	METALLWAREN, EINRICH- TUNGSGEGENSTAENDEN	12 894	0,2
405	ERZEN, STAHL, NE-METALLEN USW	8 133 565	94,8	414 96	SPORT- U. CAMPINGARTIKELN (OH. CAMPINGMOEBEL)	132	0,0
407 4	BAUSTOFFEN, BAUELEMENTEN A. MINERAL. STOFFEN	8 392	0,1	414 9	SPIELWAREN, SPORTARTIKELN	132	0,0
407 81	INSTALLATIONSBEDARF F. GAS U. WASSER	4 804	0,1	414	FEINMECH. U. OPT. ERZEUGN., SCHMUCK USW	132	0,0
407 85	INSTALLATIONSBEDARF F. HEIZUNG	1 897	0,0	416 2	LANDMASCHINEN, LANDW. GERAETEN	98	0,0
407 8	INSTALL. BEDARF F. GAS, WASSER U. HEIZUNG	6 701	0,1	416 55	TECHN. BRAUEREI- U. KELLEREIBEDARF	88	0,0
407	HOLZ, BAUSTOFFEN, INSTALLATIONSBEDARF	15 093	0,2	416 5	TECHN. SPEZIALBED. F. BEST. WIRTSCHAFTSZWEIGE	88	0,0
408 31	EISEN- U. STAHLSCROTT	31 717	0,4	416	FAHRZEUGEN, MASCHINEN, TECHN. BEDARF	186	0,0
408 35	NE-METALLSCROTT	239 437	2,8				

\*) NUR WARENBEZUEGE VON UNTERNEHMEN MIT MEHR ALS 1 MILL. DM JAHRESUMSATZ. -1) WARENVERZEICHNIS FUER DIE BINNENHANDELSSTATISTIK, AUSGABE 1978. -2) SYSTEMATIK DER WIRTSCHAFTSZWEIGE, AUSGABE 1979.

8 WARENBEZUEGE IM GROSSHANDEL 1980 NACH WARENARTEN UND WIRTSCHAFTSZWEIGEN \*)

"WB"- NUMMER 1)	WARENART ---	WARENBEZUG		"WB"- NUMMER 1)	WARENART ---	WARENBEZUG			
		NUMMER DER SYSTE- MATIK 2)	WIRTSCHAFTSGLIEDERUNG			NUMMER DER SYSTE- MATIK 2)	WIRTSCHAFTSGLIEDERUNG	WARENBEZUG	
								GROSSHANDEL MIT ...	1 000 DM
418 1	PHARMAZEUTISCHEN ERZEUGNISSEN		86	0,0	419 8	WAREN VERSCH. ART. OAS	36 402	0,4	
418	PHARMAZEUT., KOSMET. U. AE. ERZEUGNISSEN		86	0,0	419	PAP., DRUCKERZEUGN., WAREN VERSCH. ART. OAS	36 402	0,4	
419 81	ROHSTOFFEN, HALB- U. FERTIGWAREN, OAS		15 502	0,2	41	FERTIGWAREN	50 048	0,6	
419 82	ROHSTOFFEN U. HALBWAREN OAS		20 900	0,2	40/41	GROSSHANDEL	8 581 270	100	
			602- 604			HALBZEUG AUS NE-METALLEN UND -LEGIERUNGEN (OHNE EDEL- METALLHALBZEUG)			
404 1	TECHN. CHEMIKALIEN, ROHDROGEN		2 449	0,1	412 71	HEIMTEXTILIEN, BODENBELAEGEN	253	0,0	
404	TECHN. CHEMIKALIEN, ROHDROGEN, KAUTSCHUK		2 449	0,1	412 7	HEIM- U. HAUSTEXTIL., BODENBELAEGEN, BETTWAREN	253	0,0	
405 7	MINERALOELERZEUGNISSEN		30 580	1,2	412	TEXTILIEN, BEKLEIDUNG, SCHUHEN, LEDERWAREN	253	0,0	
405	FEST. BRENNSTOFFEN, MINERALOELERZEUGNISSEN		30 580	1,2	413 11	METALL- U. KUNSTSTOFF- WAREN, OAS	7 856	0,3	
406 41	ROHEISEN		40 068	1,5	413 12	SCHRAUBEN, NORM- U. FASSONDREHTEILEN	3 105	0,1	
406 45	EISEN (OH. ROHEISEN) U. STAHL U. -HALBZEUG		493 444	19,0	413 14	KLEINEISENWAREN USW	8 778	0,3	
406 4	EISEN U. STAHL U. -HALBZEUG		533 513	20,5	413 18	SONST. METALL- U. KUNSTSTOFFWAREN, ANG	14 628	0,6	
406 71	NE-METALLEN		732 139	28,2	413 19	VERPACKUNGSMITTELN A. METALL U. KUNSTSTOFF			
406 75	NE-METALLHALBZEUG		1 094 746	42,2	413 1	METALL- U. KUNSTSTOFF- WAREN, ANG	34 378	1,3	
406 7	NE-METALLEN U. -HALBZEUG		1 826 885	70,3	413 2	ELEKTROTECHN. ERZEUG- NISSEN, ANG	5 879	0,2	
406	ERZEN, STAHL, NE-METALLEN USW		2 360 398	90,9	413	METALLWAREN, EINRICH- TUNGSGEGENSTAENDEN	40 257	1,6	
407 14	SCHNITTHOLZ		222	0,0	416 14	KRAFTFAHRZEUGTEILEN U. -REIFEN	2 172	0,1	
407 17	SONST. HOLZHALBWAREN, BAUELEMENTEN A. HOLZ		3 333	0,1	416 19	SONST. FAHRZEUGEN U. DEREN TEILEN	4 063	0,2	
407 1	HOLZ U. -HALBWAREN, BAUELEMENTEN A. HOLZ		3 556	0,1	416 1	FAHRZEUGEN, FAHRZEUGTEILEN U. -REIFEN	6 235	0,2	
407 4	BAUSTOFFEN, BAUELEMENTEN A. MINERAL. STOFFEN		12 370	0,5	416 41	WERKZEUGMASCHINEN	822	0,0	
407 5	FLACHGLAS		7 345	0,3	416 42	BAUMASCHINEN, BAUGERAETEN	434	0,0	
407 81	INSTALLATIONSBEDARF F. GAS U. WASSER		30 745	1,2	416 49	SONST. MASCHINEN (OH. LAND-U. SPEZIALMASCHINEN)	22 689	0,9	
407 85	INSTALLATIONSBEDARF F. HEIZUNG		12 050	0,5	416 4	MASCHINEN (OH. LAND- U. SPEZIALMASCHINEN)	23 945	0,9	
407 8	INSTALL. BEDARF F. GAS, WASSER U. HEIZUNG		42 805	1,6	416 65	TECHN. BEDARF, ANG	2 045	0,1	
407	HOLZ, BAUSTOFFEN, INSTALLATIONSBEDARF		66 076	2,5	416 6	CHEM.-TECHN. ERZEUGNIS- SEN, TECHN. BEDARF, ANG	2 045	0,1	
408 31	EISEN- U. STAHLSCHROTT		47 231	1,8	416	FAHRZEUGEN, MASCHINEN, TECHN. BEDARF	32 225	1,2	
408 35	NE-METALLSCHROTT		1 023	0,0	418 1	PHARMAZEUTISCHEN ERZEUGNISSEN	86	0,0	
408 3	SCHROTT		48 253	1,9	418	PHARMAZEUT., KOSMET. U. AE. ERZEUGNISSEN	86	0,0	
408	ALTMATERIAL, RESTSTOFFEN		48 253	1,9	419 81	ROHSTOFFEN, HALB- U. FERTIGWAREN, OAS	10 287	0,4	
40	ROHSTOFFEN U. HALBWAREN		2 507 756	96,6	419 82	ROHSTOFFEN U. HALBWAREN OAS	4 528	0,2	
411 79	SONST. NAHRUNGSMITTELN, ANG		698	0,0	419 83	FERTIGWAREN, OAS	772	0,0	
411 7	SONST. NAHRUNGSMITTELN		698	0,0					
411 9	TABAKWAREN								
411	NAHRUNGSMITTELN, GETRAENKEN, TABAKWAREN		698	0,0					

\*) NUR WARENBEZUEGE VON UNTERNEHMEN MIT MEHR ALS 1 MILL. DM JAHRESUMSATZ. -1) WARENVERZEICHNIS FUER DIE BINNENHANDELSSTATISTIK, AUSGABE 1978. -2) SYSTEMATIK DER WIRTSCHAFTSZWEIGE, AUSGABE 1979.

8 WARENBEZUEGE IM GROSSHANDEL 1980 NACH WARENARTEN UND WIRTSCHAFTSZWEIGEN \*)

"WB"- NUMMER 1)	WARENART ---	WARENBEZUG		"WB"- NUMMER 1)	WARENART ---	WARENBEZUG	
		1 000 DM	PROZENT			1 000 DM	PROZENT
NUMMER DER SYSTE- MATIK 2)	WIRTSCHAFTSGLIEDERUNG			NUMMER DER SYSTE- MATIK 2)	WIRTSCHAFTSGLIEDERUNG		
	GROSSHANDEL MIT	1 000 DM	PROZENT		GROSSHANDEL MIT	1 000 DM	PROZENT
419 8	WAREN VERSCH. ART, OAS	15 587	0,6	41	FERTIGWAREN	89 105	3,4
419	PAP., DRUCKERZEUGN., WAREN VERSCH. ART, OAS	15 587	0,6	40/41	GROSSHANDEL	2 596 860	100
		605			GUSSERZEUGNISSE AUS NE-METAL- LEN U. -LEGIERUNGEN (OHNE EDELMETALLGUSSERZEUGNISSE)		
406 45	EISEN (OH. ROHEISEN) U. STAHL U. -HALBZEUG	23 704	10,8	413 1	METALL- U. KUNSTSTOFF- WAREN, ANG	2 008	0,9
406 4	EISEN U. STAHL U. -HALBZEUG	23 704	10,8	413 3	FEINKERAMIK U. GLASWAREN F. D. HAUSHALT	2 299	1,1
406 71	NE-METALLEN	21 635	9,9	413 6	MOEBELN, KUNSTGEGEN- STAENDEN U. AE. .	-	-
406 75	NE-METALLHALBZEUG	68 484	31,3	413	METALLWAREN, EINRICH- TUNGSGEGENSTAENDEN	4 307	2,0
406 7	NE-METALLEN U. -HALBZEUG	90 119	41,2	414 96	SPORT- U. CAMPINGARTIKELN (OH. CAMPINGMOEBEL)	204	0,1
406	ERZEN, STAHL, NE-METALLEN USW	113 823	52,1	414 9	SPIELWAREN, SPORTARTIKELN	204	0,1
407 11	ROH HOLZ	231	0,1	414	FEINMECH. U. OPT. ERZEUGN., SCHMUCK USW	204	0,1
407 1	HOLZ U. -HALBWAREN, BAUELEMENTEN A. HOLZ	231	0,1	416 19	SONST. FAHRZEUGEN U. DEREN TEILEN	1 564	0,7
407 4	BAUSTOFFEN, BAUELEMENTEN A. MINERAL. STOFFEN	6 270	2,9	416 1	FAHRZEUGEN, FAHRZEUGTEILEN U. -REIFEN	1 564	0,7
407 81	INSTALLATIONSBEDARF F. GAS U. WASSER	12 436	5,7	416 2	LANDMASCHINEN, LANDW. GERAETEN	673	0,3
407 85	INSTALLATIONSBEDARF F. HEIZUNG	26 905	12,3	416 42	BAUMASCHINEN, BAUGERAETEN	1 361	0,6
407 8	INSTALL. BEDARF F. GAS, WASSER U. HEIZUNG	39 340	18,0	416 49	SONST. MASCHINEN (OH. LAND-U. SPEZIALMASCHINEN)	22 461	10,3
407	HOLZ, BAUSTOFFEN, INSTALLATIONSBEDARF	45 842	21,0	416 4	MASCHINEN (OH. LAND- U. SPEZIALMASCHINEN)	23 822	10,9
408 31	EISEN- U. STAHLSCROTT	4 519	2,1	416 53	TECHN. FLEISCHEREIBEDARF	311	0,1
408 3	SCROTT	4 519	2,1	416 5	TECHN. SPEZIALBED. F. BEST. WIRTSCHAFTSZWEIGE	311	0,1
408	ALTMATERIAL, RESTSTOFFEN	4 519	2,1	416 65	TECHN. BEDARF, ANG	21 776	10,0
40	ROHSTOFFEN U. HALBWAREN	164 183	76,1	416 6	CHEM.-TECHN. ERZEUGNIS- SEN, TECHN. BEDARF, ANG	21 776	10,0
411 79	SONST. NAHRUNGSMITTELN, ANG	1 046	0,5	416	FAHRZEUGEN, MASCHINEN, TECHN. BEDARF	48 146	22,0
411 7	SONST. NAHRUNGSMITTELN	1 046	0,5	419 83	FERTIGWAREN, OAS	772	0,4
411	NAHRUNGSMITTELN, GETRAENKEN, TABAKWAREN	1 046	0,5	419 8	WAREN VERSCH. ART, OAS	772	0,4
413 11	METALL- U. KUNSTSTOFF- WAREN, OAS	303	0,1	419	PAP., DRUCKERZEUGN., WAREN VERSCH. ART, OAS	772	0,4
413 12	SCHRAUBEN, NORM- U. FASSONREHTEILEN	656	0,3	41	FERTIGWAREN	54 476	24,9
413 14	KLEINEISENWAREN USW	150	0,1	40/41	GROSSHANDEL	218 659	100
413 18	SONST. METALL- U. KUNSTSTOFFWAREN, ANG	899	0,4				
		607			EDELMETALLE, EDELMETALLHALB- ZEUG, EDELMETALLGUSSERZEUGNIS- SE (OHNE DENTAL-METALLHALB- ZEUG)		
406 41	ROHEISEN	4 654	0,2	406 7	NE-METALLEN U. -HALBZEUG	2 540 205	87,3
406 45	EISEN (OH. ROHEISEN) U. STAHL U. -HALBZEUG	323 467	11,1	406	ERZEN, STAHL, NE-METALLEN USW	2 868 327	98,6
406 4	EISEN U. STAHL U. -HALBZEUG	328 121	11,3	407 4	BAUSTOFFEN, BAUELEMENTEN A. MINERAL. STOFFEN	6 356	0,2
406 71	NE-METALLEN	2 487 198	85,5	407 81	INSTALLATIONSBEDARF F. GAS U. WASSER	5 104	0,2
406 75	NE-METALLHALBZEUG	53 007	1,8				

\*)NUR WARENBEZUEGE VON UNTERNEHMEN MIT MEHR ALS 1 MILL. DM JAHRESUMSATZ. -1)WARENVERZEICHNIS FUER DIE BINNENHANDELSSTATISTIK, AUSGABE 1978. -2)SYSTEMATIK DER WIRTSCHAFTSZWEIGE, AUSGABE 1979.

8 WARENBEZUEGE IM GROSSHANDEL 1980 NACH WARENARTEN UND WIRTSCHAFTSZWEIGEN \*)

"WB"- NUMMER 1)	WARENART ---	WARENBEZUG		"WB"- NUMMER 1)	WARENART ---	WARENBEZUG	
		1 000 DM	PROZENT			1 000 DM	PROZENT
NUMMER DER SYSTE- MATIK 2)	WIRTSCHAFTSGLIEDERUNG			NUMMER DER SYSTE- MATIK 2)	WIRTSCHAFTSGLIEDERUNG		
	GROSSHANDEL MIT ...	1 000 DM	PROZENT		GROSSHANDEL MIT ...	1 000 DM	PROZENT
407 85	INSTALLATIONSBEDARF F. HEIZUNG	5 860	0,2	414	FEINMECH. U. OPT. ERZEUGN., SCHMUCK USW	4 515	0,2
407 8	INSTALL. BEDARF F. GAS, WASSER U. HEIZUNG	10 964	0,4	416 2	LANDMASCHINEN, LANDW. GERAETEN	881	0,0
407	HOLZ, BAUSTOFFEN, INSTALLATIONSBEDARF	17 321	0,6	416 41	WERKZEUGMASCHINEN	2 530	0,1
40	ROHSTOFFEN U. HALBWAREN	2 885 648	99,2	416 4	MASCHINEN (OH. LAND- U. SPEZIALMASCHINEN)	2 530	0,1
411 9	TABAKWAREN	-	-	416 51	TECHN. BAECKEREIBEDARF	836	0,0
411	NAHRUNGSMITTELN, GETRAENKEN, TABAKWAREN	-	-	416 53	TECHN. FLEISCHEREIBEDARF	1 385	0,0
413 11	METALL- U. KUNSTSTOFF- WAREN, OAS	2 650	0,1	416 5	TECHN. SPEZIALBED. F. BEST. WIRTSCHAFTSZWEIGE	2 222	0,1
413 12	SCHRAUBEN, NORM- U. FASSONDREHTEILEN	662	0,0	416 65	TECHN. BEDARF, ANG	919	0,0
413 14	KLEINEISENWAREN USW	1 673	0,1	416 6	CHEM.-TECHN. ERZEUGNIS- SEN, TECHN. BEDARF, ANG	919	0,0
413 18	SONST. METALL- U. KUNSTSTOFFWAREN, ANG	511	0,0	416	FAHRZEUGEN, MASCHINEN, TECHN. BEDARF	6 552	0,2
413 1	METALL- U. KUNSTSTOFF- WAREN, ANG	5 496	0,2	418 31	DENTALBEDARF	620	0,0
413 6	MOEBELN, KUNSTGEGEN- STAENDEN U. AE.	-	-	418 3	LABORBEDARF, MEDIZIN. U. ORTHOPAED. ARTIKELN	620	0,0
413	METALLWAREN, EINRICH- TUNGSGEGENSTAENDEN	5 496	0,2	418	PHARMAZEUT., KOSMET. U. AE. ERZEUGNISSEN	620	0,0
414 65	EDELMETALLWAREN, SCHMUCK U. AE.	4 459	0,2	419 81	ROHSTOFFEN, HALB- U. FERTIGWAREN, OAS	7 245	0,2
414 6	UHREN, EDELMETALLWAREN, SCHMUCK U. AE.	4 459	0,2	419 8	WAREN VERSCH. ART, OAS	7 245	0,2
414 96	SPORT- U. CAMPINGARTIKELN (OH. CAMPINGMOEBEL)	56	0,0	419	PAP., DRUCKERZEUGN., WAREN VERSCH. ART, OAS	7 245	0,2
414 9	SPIELWAREN, SPORTARTIKELN	56	0,0	41	FERTIGWAREN	24 428	0,8
				40/41	GROSSHANDEL	2 910 075	100
ERZE, METALLE, HALBZEUG							
401 11	GETREIDE, FUTTER- U. DUENGMITTELN, OAS	4 590	0,0	405	FEST. BRENNSTOFFEN, MINERALOELERZEUGNISSEN	1 244 284	1,8
401 14	GETREIDE, SAATEN, FUTTERMITTELN	6 605	0,0	406 11	EISENERZEN	1 733 431	2,6
401 1	GETREIDE, FUTTER- U. DUENGMITTELN	11 195	0,0	406 15	NE-METALLERZEN	816 569	1,2
401 3	BLUMEN, PFLANZEN, BLUMENBINDEREIBEDARF	4 297	0,0	406 1	ERZEN	2 550 000	3,8
401	GETREIDE, FUTTER- U. DUENGMITTELN, TIEREN	15 493	0,0	406 41	ROHEISEN	983 179	1,5
402 14	WOLLE, TIERHAAREN	4 229	0,0	406 45	EISEN (OH. ROHEISEN) U. STAHL U. -HALBZEUG	46 281 667	68,4
402 19	SONST. TEXTIL. ROHSTOFFEN U. HALBWAREN	99	0,0	406 4	EISEN U. STAHL U. -HALBZEUG	47 264 846	69,8
402 1	TEXTIL. ROHSTOFFEN U. HALBWAREN	4 328	0,0	406 71	NE-METALLEN	11 663 822	17,2
402	TEXTIL. ROHSTOFFEN U. HALBWAREN, HAEUTEN USW	4 328	0,0	406 75	NE-METALLHALBZEUG	1 621 382	2,4
404 1	TECHN. CHEMIKALIEN, ROHDROGEN	79 183	0,1	406 7	NE-METALLEN U. -HALBZEUG	13 285 204	19,6
404 6	ROHEN TECHN. FETTEN U. OELEN, KAUTSCHUK	11 872	0,0	406	ERZEN, STAHL, NE-METALLEN USW	63 100 050	93,2
404	TECHN. CHEMIKALIEN, ROHDROGEN, KAUTSCHUK	91 056	0,1	407 11	ROH HOLZ	3 410	0,0
405 4	FEST. BRENNSTOFFEN	15 281	0,0	407 14	SCHNITTHOLZ	222	0,0
405 7	MINERALOELERZEUGNISSEN	1 229 003	1,8	407 17	SONST. HOLZHALBWAREN, BAUELEMENTEN A. HOLZ	20 863	0,0
				407 1	HOLZ U. -HALBWAREN, BAUELEMENTEN A. HOLZ	24 495	0,0
				407 4	BAUSTOFFEN, BAUELEMENTEN A. MINERAL. STOFFEN	254 215	0,4

\*)NUR WARENBEZUEGE VON UNTERNEHMEN MIT MEHR ALS 1 MILL. DM JAHRESUMSATZ. -1)WARENVERZEICHNIS FUER DIE BINNENHANDELSSTATISTIK, AUSGABE 1978. -2)SYSTEMATIK DER WIRTSCHAFTSZWEIGE, AUSGABE 1979.



8 WARENBEZUEGE IM GROSSHANDEL 1980 NACH WARENARTEN UND WIRTSCHAFTSZWEIGEN \*)

"WB"- NUMMER 1)	WARENART ---	WARENBEZUG		"WB"- NUMMER 1)	WARENART ---	WARENBEZUG	
		1 000 DM	PROZENT			1 000 DM	PROZENT
NUMMER DER SYSTE- MATIK 2)	WIRTSCHAFTSGLIEDERUNG			NUMMER DER SYSTE- MATIK 2)	WIRTSCHAFTSGLIEDERUNG		
	GROSSHANDEL MIT ...	1 000 DM	PROZENT		GROSSHANDEL MIT ...	1 000 DM	PROZENT
407 6	FLACHGLAS	7 345	0,0	414 65	EDELMETALLWAREN, SCHMUCK U. AE.	4 459	0,0
407 81	INSTALLATIONSBEDARF F. GAS U. WASSER	346 897	0,5	414 6	UHREN, EDELMETALLWAREN, SCHMUCK U. AE.	4 459	0,0
407 85	INSTALLATIONSBEDARF F. HEIZUNG	218 811	0,3	414 96	SPORT- U. CAMPINGARTIKELN (OH. CAMPINGMOEBEL)	1 449	0,0
407 8	INSTALL. BEDARF F. GAS, WASSER U. HEIZUNG	565 709	0,8	414 9	SPIELWAREN, SPORTARTIKELN	1 449	0,0
407	HOLZ, BAUSTOFFEN, INSTALLATIONSBEDARF	851 763	1,3	414	FEINMECH. U. OPT. ERZEUGN., SCHMUCK USW	5 907	0,0
408 31	EISEN- U. STAHLSCROTT	211 645	0,3	416 11	KRAFTWAGEN	71	0,0
408 35	NE-METALLSCROTT	247 271	0,4	416 14	KRAFTFAHRZEUGTEILEN U. -REIFEN	26 868	0,0
408 3	SCROTT	458 916	0,7	416 17	KRAFTRAEERN, FAHR- RAEERN, FAHRRADTEILEN	15 723	0,0
408	ALTMATERIAL, RESTSTOFFEN	458 916	0,7	416 19	SONST. FAHRZEUGEN U. DEREN TEILEN	12 022	0,0
40	ROHSTOFFEN U. HALBWAREN	65 765 888	97,1	416 1	FAHRZEUGEN, FAHRZEUGTEILEN U. -REIFEN	54 684	0,1
411 1	NAHRUNGSMITTELN, GETRAE- KEN, TABAKWAREN, OAS	2 046	0,0	416 2	LANDMASCHINEN, LANDW. GERAETEN	19 861	0,0
411 56	FLEISCH, FLEISCHWAREN	228	0,0	416 41	WERKZEUGMASCHINEN	5 718	0,0
411 5	WILD, GEFLUEGEL, FLEISCH, FLEISCHWAREN	228	0,0	416 42	BAUMASCHINEN, BAUGERAETEN	10 189	0,0
411 79	SONST. NAHRUNGSMITTELN, ANG	15 566	0,0	416 49	SONST. MASCHINEN (OH. LAND-U. SPEZIALMASCHINEN)	175 894	0,3
411 7	SONST. NAHRUNGSMITTELN	15 566	0,0	416 4	MASCHINEN (OH. LAND- U. SPEZIALMASCHINEN)	191 801	0,3
411	NAHRUNGSMITTELN, GETRAEKEN, TABAKWAREN	17 840	0,0	416 51	TECHN. BAECKEREIBEDARF	2 388	0,0
412 1	TEXTIL., BEKLEIDG., SCHUHEN, LEDERWAREN, OAS	374	0,0	416 53	TECHN. FLEISCHEREIBEDARF	4 283	0,0
412 71	HEIMTEXTILIEN, BODENBELAEGEN	253	0,0	416 55	TECHN. BRAUEREI- U. KELLEREIBEDARF	435	0,0
412 7	HEIM- U. HAUSTEXTIL., BODENBELAEGEN, BETTWAREN	253	0,0	416 57	TECHN. MALKEREIBEDARF	1 122	0,0
412	TEXTILIEN, BEKLEIDUNG, SCHUHEN, LEDERWAREN	627	0,0	416 5	TECHN. SPEZIALBED. F. BEST. WIRTSCHAFTSZWEIGE	8 228	0,0
413 11	METALL- U. KUNSTSTOFF- WAREN, OAS	291 043	0,4	416 61	CHEM.-TECHN. ERZEUGNISSEN	8 944	0,0
413 12	SCHRAUBEN, NORM- U. FASSONDREHTEILEN	40 253	0,1	416 63	HANF- U. HARTFASER- ERZEUGNISSEN	3 142	0,0
413 14	KLEINEISENWAREN USW	148 880	0,2	416 65	TECHN. BEDARF, ANG	146 125	0,2
413 15	HAUSRAT A. METALL U. KUNSTSTOFF, ANG	687	0,0	416 6	CHEM.-TECHN. ERZEUGNIS- SEN, TECHN. BEDARF, ANG	158 211	0,2
413 18	SONST. METALL- U. KUNSTSTOFFWAREN, ANG-	189 609	0,3	416	FAHRZEUGEN, MASCHINEN, TECHN. BEDARF	432 784	0,6
413 19	VERPACKUNGSMITTELN A. METALL U. KUNSTSTOFF	1 656	0,0	418 1	PHARMAZEUTISCHEN ERZEUGNISSEN	172	0,0
413 1	METALL- U. KUNSTSTOFF- WAREN, ANG	672 127	1,0	418 31	DENTALBEDARF	620	0,0
413 2	ELEKTROTECHN. ERZEUG- NISSEN, ANG	31 875	0,0	418 35	LABORBED., SONST. MEDIZIN. U. ORTHOPAED. ART.	2 655	0,0
413 3	FEINKERAMIK U. GLASWAREN F. D. HAUSHALT	2 995	0,0	418 3	LABORBEDARF, MEDIZIN. U. ORTHOPAED. ARTIKELN	3 276	0,0
413 6	MOEBELN, KUNSTGEGEN- STAENDEN U. AE.	770	0,0	418	PHARMAZEUT., KOSMET U. AE. ERZEUGNISSEN	3 448	0,0
413 71	RUNDFUNK-, FERNSEH- U. PHONOTECHN. GERAETEN	4 485	0,0	419 13	PAPIER (OH. SCHREIB- U. DRUCKPAPIER)	525	0,0
413 7	RUNDFUNK-, FERNSEH- U. PHONOTECHN. GERAET. USW	4 485	0,0	419 1	PAPIER, PAPPE, SCHREIBWAREN	525	0,0
413	METALLWAREN, EINRICH- TUNGSGEGENSTAENDEN	712 252	1,1	419 81	ROHSTOFFEN, HALB- U. FERTIGWAREN, OAS	503 883	0,7

\*) NUR WARENBEZUEGE VON UNTERNEHMEN MIT MEHR ALS 1 MILL. DM JAHRESUMSATZ. -1) WARENVERZEICHNIS FUER DIE BINNENHANDELSSTATISTIK, AUSGABE 1978. -2) SYSTEMATIK DER WIRTSCHAFTSZWEIGE, AUSGABE 1979.

8 WARENBEZUEGE IM GROSSHANDEL 1980 NACH WARENARTEN UND WIRTSCHAFTSZWEIGEN \*)

"WB"- NUMMER 1)	WARENART ---	WARENBEZUG		"WB"- NUMMER 1)	WARENART ---	WARENBEZUG	
		1 000 DM	PROZENT			1 000 DM	PROZENT
419 82	ROHSTOFFEN U. HALBWAREN .OAS	207 214	0,3	419	PAP., DRUCKERZEUGN., WAREN VERSCH. ART. OAS	769 548	1,1
419 83	FERTIGWAREN, OAS	57 926	0,1	41	FERTIGWAREN	1 942 405	2,9
419 8	WAREN VERSCH. ART. OAS	769 023	1,1	40/41	GROSSHANDEL	67 708 293	100
		68			INSTALLATIONSGERAETE U.-MATE- RIAL FUER WASSER, GAS UND HEIZUNG		
401 11	GETREIDE, FUTTER- U. DUENGMITTELN, OAS	154	0,0	412	TEXTILIEN, BEKLEIDUNG, SCHUHEN, LEDERWAREN	9 723	0,1
401 14	GETREIDE, SAATEN, FUTTERMITTELN	357	0,0	413 11	METALL- U. KUNSTSTOFF- WAREN, OAS	195 214	2,1
401 1	GETREIDE, FUTTER- U. DUENGMITTELN	511	0,0	413 12	SCHRAUBEN, NORM- U. FASSONREHTEILEN	2 455	0,0
401	GETREIDE, FUTTER- U. DUENGMITTELN, TIEREN	511	0,0	413 14	KLEINEISENWAREN USW	13 122	0,1
404 1	TECHN. CHEMIKALIEN, ROHROGEN	26 263	0,3	413 15	HAUSRAT A. METALL U. KUNSTSTOFF, ANG	1 284	0,0
404	TECHN. CHEMIKALIEN, ROHROGEN, KAUSCHUK	26 263	0,3	413 18	SONST. METALL- U. KUNSTSTOFFWAREN, ANG	21 074	0,2
405 1	FEST. BRENNSTOFFEN, MINERALOELERZEUGN., OAS	16 414	0,2	413 1	METALL- U. KUNSTSTOFF- WAREN, ANG	233 150	2,6
405 7	MINERALOELERZEUGNISSEN	245 838	2,7	413 2	ELEKTROTECHN. ERZEUG- NISSEN, ANG	152 400	1,7
405	FEST. BRENNSTOFFEN, MINERALOELERZEUGNISSEN	262 252	2,9	413 3	FEINKERAMIK U. GLASWAREN F. D. HAUSHALT	1 449	0,0
406 41	ROHEISEN	7 025	0,1	413 6	MOEBELN, KUNSTGEGEN- STAENDEN U. AE.	11 343	0,1
406 45	EISEN (OH. ROHEISEN) U. STAHL U. -HALBZEUG	986 687	10,8	413 71	RUNDFUNK-, FERNSEH- U. PHONOTECHN. GERAETEN	24 707	0,3
406 4	EISEN U. STAHL U. -HALBZEUG	993 713	10,9	413 7	RUNDFUNK-, FERNSEH- U. PHONOTECHN. GERAET. USW	24 707	0,3
406 75	NE-METALLHALBZEUG	21 797	0,2	413 8	LACKEN, FARBEN, TAPETEN	426	0,0
406 7	NE-METALLEN U. -HALBZEUG	21 797	0,2	413	METALLWAREN, EINRICH- TUNGSGEGENSTAENDEN	423 475	4,7
406	ERZEN, STAHL, NE-METALLEN USW	1 015 510	11,2	414 95	SPORT- U. CAMPINGARTIKELN (OH. CAMPINGMOEBEL)	257	0,0
407 11	ROHHOLZ	6 066	0,1	414 9	SPIELWAREN, SPORTARTIKELN	257	0,0
407 14	SCHNITTHOLZ	769	0,0	414	FEINMECH. U. OPT. ERZEUGN., SCHMUCK USW	257	0,0
407 17	SONST. HOLZHALBWAREN, BAUELEMENTEN A. HOLZ	597	0,0	416 14	KRAFTFAHRZEUGTEILEN U. -REIFEN	557	0,0
407 1	HOLZ U. -HALBWAREN, BAUELEMENTEN A. HOLZ	7 431	0,1	416 19	SONST. FAHRZEUGEN U. DEREN TEILEN	2 346	0,0
407 4	BAUSTOFFEN, BAUELEMENTEN A. MINERAL. STOFFEN	273 421	3,0	416 1	FAHRZEUGEN, FAHRZEUGTEILEN U.-REIFEN	2 902	0,0
407 81	INSTALLATIONSBEDARF F. GAS U. WASSER	3 924 106	43,1	416 2	LANDMASCHINEN, LANDW. GERAETEN	2 161	0,0
407 85	INSTALLATIONSBEDARF F. HEIZUNG	2 891 747	31,8	416 41	WERKZEUGMASCHINEN	10 970	0,1
407 8	INSTALL. BEDARF F. GAS, WASSER U. HEIZUNG	6 815 853	74,9	416 42	BAUMASCHINEN, BAUGERAETEN	778	0,0
407	HOLZ, BAUSTOFFEN, INSTALLATIONSBEDARF	7 096 706	77,9	416 44	BUEROMASCHINEN, ADV-GERAETEN U.-EINR.	2 939	0,0
408 31	EISEN- U. STAHLSCROTT	186	0,0	416 49	SONST. MASCHINEN (OH. LAND-U. SPEZIALMASCHINEN)	26 847	0,3
408 3	SCHROTT	186	0,0	416 4	MASCHINEN (OH. LAND- U. SPEZIALMASCHINEN)	41 534	0,5
408	ALTMATERIAL, RESTSTOFFEN	186	0,0	416 51	TECHN. BAECKEREIBEDARF	836	0,0
40	ROHSTOFFEN U. HALBWAREN	8 401 426	92,3	416 53	TECHN. FLEISCHEREIBEDARF	43	0,0
412 3	OBERBEKLEIDUNG	186	0,0				
412 8	SCHUHEN	9 537	0,1				

\*) NUR WARENBEZUEGE VON UNTERNEHMEN MIT MEHR ALS 1 MILL. DM JAHRESUMSATZ. -1) WARENVERZEICHNIS FUER DIE BINNENHANDELSSTATISTIK, AUSGABE 1978. -2) SYSTEMATIK DER WIRTSCHAFTSZWEIGE, AUSGABE 1979.

8 WARENBEZUEGE IM GROSSHANDEL 1980 NACH WARENARTEN UND WIRTSCHAFTSZWEIGEN \*)

"WB"- NUMMER 1)	WARENART ---	WARENBEZUG		"WB"- NUMMER 1)	WARENART ---	WARENBEZUG	
		1 000 DM	PROZENT			1 000 DM	PROZENT
NUMMER DER SYSTE- MATIK 2)	WIRTSCHAFTSGLIEDERUNG			NUMMER DER SYSTE- MATIK 2)	WIRTSCHAFTSGLIEDERUNG		
	GROSSHANDEL MIT ...	1 000 DM	PROZENT		GROSSHANDEL MIT ...	1 000 DM	PROZENT
416 5	TECHN. SPEZIALBED. F. BEST. WIRTSCHAFTSZWEIGE	879	0,0	418	PHARMAZEUT., KOSMET. U. AE. ERZEUGNISSEN	2 174	0,0
416 63	HANF- U. HARTFASER- ERZEUGNISSEN	2 561	0,0	419 81	ROHSTOFFEN, HALB- U. FERTIGWAREN, GAS	110 078	1,2
416 65	TECHN. BEDARF, ANG	1 354	0,0	419 82	ROHSTOFFEN U. HALBWAREN . GAS	25 544	0,3
416 6	CHEM.-TECHN. ERZEUGNIS- SEN, TECHN. BEDARF, ANG	3 915	0,0	419 83	FERTIGWAREN, GAS	81 341	0,9
416	FAHRZEUGEN, MASCHINEN, TECHN. BEDARF	51 392	0,6	419 8	WAREN VERSCH. ART, GAS	215 963	2,4
418 35	LABORBED., SONST. MEDIZIN. U. ORTHOPAED. ART.	2 174	0,0	419	PAP., DRUCKERZEUGN., WAREN VERSCH. ART, GAS	215 963	2,4
418 3	LABORBEDARF, MEDIZIN U. ORTHOPAED. ARTIKELN	2 174	0,0	41	FERTIGWAREN	703 984	7,7
		690, 692		40/41	GROSSHANDEL	9 105 410	100
					ROHHOLZ, AUCH ENTRINDET ODER GROB ZUGERICHTET; IMPRAEGNIERTE STANGEN, MASTE, PFAEHLE; SCHNITT- HOLZ, SCHWELLEN, SCHWARTEN, SPREISSEL, SPAENE, HACKSCHNIT- ZEL, VERLEIMTE BALKEN, ZAEUNE, SCHALUNGSTAFELN AUS VOLLHOLZ		
401 11	GETREIDE, FUTTER- U. DUENGMITTELN, GAS	5 515	0,1	407 81	INSTALLATIONSBEDARF F. GAS U. WASSER	2 553	0,1
401 14	GETREIDE, SAATEN, FUTTERMITTELN	6 861	0,2	407 8	INSTALL. BEDARF F. GAS, WASSER U. HEIZUNG	2 553	0,1
401 1	GETREIDE, FUTTER- U. DUENGMITTELN	12 376	0,3	407	HOLZ, BAUSTOFFEN, INSTALLATIONSBEDARF	3 875 650	95,0
401	GETREIDE, FUTTER- U. DUENGMITTELN, TIEREN	12 376	0,3	408 79	SONST. ALTMATERIALIEN U. RESTSTOFFEN, ANG	-	-
402 19	SONST. TEXTIL. ROHSTOFFEN U. HALBWAREN	107 097	2,6	408 7	SONST. ALTMATERIALIEN U. RESTSTOFFEN	-	-
402 1	TEXTIL. ROHSTOFFEN U. HALBWAREN	107 097	2,6	408	ALTMATERIAL, RESTSTOFFEN	-	-
402	TEXTIL. ROHSTOFFEN U. HALBWAREN, HAEUTEN USW	107 097	2,6	40	ROHSTOFFEN U. HALBWAREN	4 026 342	98,7
404 1	TECHN. CHEMIKALIEN, ROHDROGEN	3 430	0,1	411 25	GEMUESE, OBST, FRUECHTEN	445	0,0
404	TECHN. CHEMIKALIEN, ROHDROGEN, KAUTSCHUK	3 430	0,1	411 2	SPEISE- U. INDUSTRIE- KARTOFFELN, GEMUESE, OBST	445	0,0
405 1	FEST. BRENNSTOFFEN, MINERALOELERZEUGN., GAS	4 742	0,1	411 81	WEIN	105	0,0
405 4	FEST. BRENNSTOFFEN	1 550	0,0	411 8	GETRAENKEN	105	0,0
405 7	MINERALOELERZEUGNISSEN	3 018	0,1	411	NAHRUNGSMITTELN, GETRAENKEN, TABAKWAREN	552	0,0
405	FEST. BRENNSTOFFEN, MINERALOELERZEUGNISSEN	9 311	0,2	412 1	TEXTIL., BEKLEIDG., SCHUHEN, LEDERWAREN, GAS	178	0,0
406 45	EISEN (OH. ROHEISEN) U. STAHL U. -HALBZEUG	18 478	0,5	412 71	HEIMTEXTILIEN, BODENBELAEGEN	2 319	0,1
406 4	EISEN U. STAHL U. -HALBZEUG	18 478	0,5	412 7	HEIM- U. HAUSTEXTIL., BODENBELAEGEN, BETTWAREN	2 319	0,1
406	ERZEN, STAHL, NE-METALLE USW	18 478	0,5	412	TEXTILIEN, BEKLEIDUNG, SCHUHEN, LEDERWAREN	2 495	0,1
407 11	ROHHOLZ	982 547	24,1	413 11	METALL- U. KUNSTSTOFF- WAREN, GAS	3 334	0,1
407 14	SCHNITTHOLZ	2 105 435	51,6	413 14	KLEINEISENWAREN USW	2 514	0,1
407 17	SONST. HOLZHALBWAREN, BAUELEMENTEN A. HOLZ	526 268	12,9	413 18	SONST. METALL- U. KUNSTSTOFFWAREN, ANG	482	0,0
407 1	HOLZ U. -HALBWAREN, BAUELEMENTEN A. HOLZ	3 615 251	88,6	413 1	METALL- U. KUNSTSTOFF- WAREN, ANG	6 331	0,2
407 4	BAUSTOFFEN, BAUELEMENTEN A. MINERAL. STOFFEN	257 704	6,3	413 2	ELEKTROTECHN. ERZEUG- NISSEN, ANG	1 058	0,0
407 6	FLACHGLAS	42	0,0	413 5	MOEBELN, KUNSTGEGEN- STAENDEN U. AE.	70	0,0
				413 8	LACKEN, FARBEN, TAPETEN	1 777	0,0

\*INUR WARENBEZUEGE VON UNTERNEHMEN MIT MEHR ALS 1 MILL. DM JAHRESUMSATZ. -1) WARENVERZEICHNIS FUER DIE BINNENHANDELSSTATISTIK, AUSGABE 1978. -2) SYSTEMATIK DER WIRTSCHAFTSZWEIGE, AUSGABE 1979.

8 WARENBEZUEGE IM GROSSHANDEL 1980 NACH WARENARTEN UND WIRTSCHAFTSZWEIGEN \*)

"WB"- NUMMER 1)	WARENART ---	WARENBEZUG		"WB"- NUMMER 1)	WARENART ---	WARENBEZUG	
		1 000 DM	PROZENT			1 000 DM	PROZENT
NUMMER DER SYSTE- MATIK 2)	WIRTSCHAFTSGLIEDERUNG			NUMMER DER SYSTE- MATIK 2)	WIRTSCHAFTSGLIEDERUNG		
	GROSSHANDEL MIT ...	1 000 DM	PROZENT		GROSSHANDEL MIT ...	1 000 DM	PROZENT
413 9	HOLZW., ANG. FLECHT- U. BUERSTENW., KINDERWAGEN	15 592	0,4	416	FAHRZEUGEN, MASCHINEN, TECHN. BEDARF	5 337	0,1
413	METALLWAREN, EINRICH- TUNGSGEGENSTÄNDE	24 828	0,6	419 11	SCHREIB- U. DRUCKPAPIER	555	0,0
414 94	SPIELWAREN	258	0,0	419 15	PAPPE	6 115	0,1
414 96	SPORT- U. CAMPINGARTIKELN (OH. CAMPINGMOEBEL)	551	0,0	419 1	PAPIER, PAPPE, SCHREIBWAREN	6 669	0,2
414 9	SPIELWAREN, SPORTARTIKELN	819	0,0	419 81	ROHSTOFFEN, HALB- U. FERTIGWAREN, OAS	3 592	0,1
414	FEINMECH. U. OPT. ERZEUGN., SCHMUCK USW	819	0,0	419 82	ROHSTOFFEN U. HALBWAREN .OAS	6 159	0,2
416 2	LANDMASCHINEN, LANDW. GERÄTEN	1 712	0,0	419 83	FERTIGWAREN, OAS	1 600	0,0
416 42	BAUMASCHINEN, BAUGERÄTEN	3 519	0,1	419 8	WAREN VERSCH. ART. OAS	11 352	0,3
416 4	MASCHINEN (OH. LAND- U. SPEZIALMASCHINEN)	3 519	0,1	419	PAP., DRUCKERZEUGN., WAREN VERSCH. ART. OAS	18 021	0,4
416 85	TECHN. BEDARF, ANG	107	0,0	41	FERTIGWAREN	52 053	1,3
416 6	CHÉM.-TECHN. ERZEUGNIS- SEN, TECHN. BEDARF, ANG	107	0,0	40/41	GROSSHANDEL	4 078 395	100
		693- 698			HOBELWARE, WAND-U. DECKENVER- KLEIDUNGEN AUS HOLZ U. KUNST- STOFF: FURNIERE, SPERRHOLZ, HOLZ- FASER-U. HOLZSPANPLATTEN, KUNST- STOFFPLATTEN, BAUELEMENTE UND SONSTIGE BAUTEILE AUS HOLZ, METALL U. KUNSTSTOFF		
401 11	GETREIDE, FUTTER- U. DUENGEMITTELN, OAS	111 139	2,0	407 17	SONST. HOLZHALBWAREN, BAUELEMENTEN A. HOLZ	2 656 835	47,2
401 14	GETREIDE, SAATEN, FUTTERMITTELN	16 374	0,3	407 1	HOLZ U. -HALBWAREN, BAUELEMENTEN A. HOLZ	3 747 450	66,6
401 17	DUENGEMITTELN	285	0,0	407 4	BAUSTOFFEN, BAUELEMENTEN A. MINERAL. STOFFEN	764 531	13,6
401 1	GETREIDE, FUTTER- U. DUENGEMITTELN	127 799	2,3	407 6	FLACHGLAS	44 305	0,8
401	GETREIDE, FUTTER- U. DUENGEMITTELN, TIEREN	127 799	2,3	407 81	INSTALLATIONSBEDARF F. GAS U. WASSER	13 248	0,2
402 7	LEDER	1 127	0,0	407 85	INSTALLATIONSBEDARF F. HEIZUNG	1 746	0,0
402	TEXTIL. ROHSTOFFEN U. HALBWAREN, HÄUTEN USW	1 127	0,0	407 8	INSTALL. BEDARF F. GAS, WASSER U. HEIZUNG	14 994	0,3
404 1	TECHN. CHEMIKALIEN, ROHDROGEN	8 744	0,2	407	HOLZ, BAUSTOFFEN, INSTALLATIONSBEDARF	4 571 380	81,3
404	TECHN. CHEMIKALIEN, ROHDROGEN, KAUTSCHUK	8 744	0,2	408 31	EISEN- U. STAHLSCROTT	794	0,0
405 1	FEST. BRENNSTOFFEN, MINERALOELERZEUGN., OAS	15 285	0,3	408 3	SCHROTT	794	0,0
405 7	MINERALOELERZEUGNISSEN	11 412	0,2	408	ALTMATERIAL, RESTSTOFFEN	794	0,0
405	FEST. BRENNSTOFFEN, MINERALOELERZEUGNISSEN	26 697	0,5	40	ROHSTOFFEN U. HALBWAREN	4 813 430	85,6
406 41	ROHEISEN	520	0,0	411 1	NÄHRUNGSMITTELN, GETRAEN- KEN, TABAKWAREN, OAS	18 106	0,3
406 45	EISEN (OH. ROHEISEN) U. STAHL U. -HALBZEUG	74 749	1,3	411	NÄHRUNGSMITTELN, GETRAENKEN, TABAKWAREN	18 106	0,3
406 4	EISEN U. STAHL U. -HALBZEUG	75 369	1,3	412 1	TEXTIL., BEKLEIDG., SCHUHEN, LEDERWAREN, OAS	1 750	0,0
406 75	NE-METALLHALBZEUG	1 519	0,0	412 2	METERWARE F. BEKLEIDUNG U. WAESCHE	23	0,0
406 7	NE-METALLEN U. -HALBZEUG	1 519	0,0	412 71	HEIMTEXTILIEN, BODENBELAEGEN	17 322	0,3
406	ERZEN, STAHL, NE-METALLEN USW	76 888	1,4	412 7	HEIM- U. HAUSTEXTIL., BODENBELAEGEN, BETTWAREN	17 322	0,3
407 11	ROHHOLZ	69 817	1,2	412	TEXTILIEN, BEKLEIDUNG, SCHUHEN, LEDERWAREN	19 104	0,3
407 14	SCHNITTHOLZ	1 020 799	18,1				

\* ) NUR WARENBEZUEGE VON UNTERNEHMEN MIT MEHR ALS 1 MILL. DM JAHRESUMSATZ. -1) WARENVERZEICHNIS FUER DIE BINNENHANDELSSTATISTIK, AUSGABE 1978. -2) SYSTEMATIK DER WIRTSCHAFTSZWEIGE, AUSGABE 1979.

8 WARENBEZUEGE IM GROSSHANDEL 1980 NACH WARENARTEN UND WIRTSCHAFTSZWEIGEN \*)

"WB"- NUMMER 1)	WARENART ---	WARENBEZUG		"WB"- NUMMER 1)	WARENART ---	WARENBEZUG	
		1 000 DM	PROZENT			1 000 DM	PROZENT
413 11	METALL- U. KUNSTSTOFF- WAREN, DAS	52 054	0,9	415 42	BAUMASCHINEN, BAUGERAETEN	18 052	0,3
413 12	SCHRAUBEN, NORM- U. FASSONDREHTEILEN	642	0,0	415 49	SONST. MASCHINEN (OH. LAND-U. SPEZIALMASCHINEN)	29 445	0,5
413 14	KLEINEISENWAREN USW	494 667	8,8	416 4	MASCHINEN (OH. LAND- U. SPEZIALMASCHINEN)	50 878	0,9
413 15	HAUSRAT A. METALL U. KUNSTSTOFF, ANG	15 937	0,3	416 51	TECHN. BAECKEREIBEDARF	418	0,0
413 18	SONST. METALL- U. KUNSTSTOFFWAREN, ANG	6 726	0,1	416 53	TECHN. FLEISCHEREIBEDARF	1 874	0,0
413 19	VERPACKUNGSMITTELN A. METALL U. KUNSTSTOFF	8 600	0,2	416 5	TECHN. SPEZIALBED. F. BEST. WIRTSCHAFTSZWEIGE	2 292	0,0
413 1	METALL- U. KUNSTSTOFF- WAREN, ANG	578 626	10,3	416 65	TECHN. BEDARF, ANG	2 481	0,0
413 6	MOEBELN, KUNSTGEGEN- STAENDEN U. AE.	33 624	0,6	416 6	CHEM.-TECHN. ERZEUGNIS- SEN, TECHN. BEDARF, ANG	2 481	0,0
413 75	MUSIKINSTRUMENTEN	216	0,0	416	FAHRZEUGEN, MASCHINEN, TECHN. BEDARF	58 579	1,0
413 7	RUNDFUNK-, FERNSEH- U. PHONOTECHN. GERAET. USW	216	0,0	419 11	SCHREIB- U. DRUCKPAPIER	222	0,0
413 8	LACKEN, FARBEN, TAPETEN	14 912	0,3	419 15	PAPPE	6 115	0,1
413	METALLWAREN, EINRICH- TUNGSGEGENSTAENDEN	627 378	11,2	419 1	PAPIER, PAPPE, SCHREIBWAREN	6 337	0,1
416 11	KRAFTWAGEN	71	0,0	419 81	ROHSTOFFEN, HALB- U. FERTIGWAREN, DAS	20 502	0,4
416 14	KRAFTFAHRZEUGTEILEN U. -REIFEN	1 026	0,0	419 82	ROHSTOFFEN U. HALBWAREN , DAS	9 699	0,2
416 1	FAHRZEUGEN, FAHRZEUGTEILEN U.-REIFEN	1 097	0,0	419 83	FERTIGWAREN, DAS	51 177	0,9
416 2	LANDMASCHINEN, LANDW. GERAETEN	1 831	0,0	419 8	WAREN VERSCH. ART, OAS	81 378	1,4
416 41	WERKZEUGMASCHINEN	3 381	0,1	419	PAP., DRUCKERZEUGN., WAREN VERSCH. ART, OAS	87 715	1,6
				41	FERTIGWAREN	810 883	14,4
				40/41	GROSSHANDEL	5 624 313	100
		700- 704, 707			BAUSTOFFE, MINERALISCHE BAU- ELEMENTE		
401 11	GETREIDE, FUTTER- U. DUENGEMITTELN, OAS	1 225 077	6,3	406 4	EISEN U. STAHL U. -HALBZEUG	367 683	1,9
401 14	GETREIDE, SAATEN, FUTTERMITTELN	127 885	0,7	406 71	NE-METALLEN	12 315	0,1
401 17	DUENGEMITTELN	20 380	0,1	406 75	NE-METALLHALBZEUG	1 415	0,0
401 1	GETREIDE, FUTTER- U. DUENGEMITTELN	1 373 342	7,1	406 7	NE-METALLEN U. -HALBZEUG	13 730	0,1
401	GETREIDE, FUTTER- U. DUENGEMITTELN, TIEREN	1 373 342	7,1	406	ERZEN, STAHL, NE-METALLEN USW	381 413	2,0
402 8	ROHTABAK	18 279	0,1	407 11	ROHHOLZ	23 729	0,1
402	TEXTIL. ROHSTOFFEN U. HALBWAREN, HAEUTEN USW	18 279	0,1	407 14	SCHNITTHOLZ	130 064	0,7
404 1	TECHN. CHEMIKALIEN, ROHROGEN	11 382	0,1	407 17	SONST. HOLZHALBWAREN, BAUELEMENTEN A. HOLZ	194 142	1,0
404	TECHN. CHEMIKALIEN, ROHROGEN, KAUSCHUK	11 382	0,1	407 1	HOLZ U. -HALBWAREN, BAUELEMENTEN A. HOLZ	347 935	1,8
405 1	FEST. BRENNSTOFFEN, MINERALOELERZEUGN., OAS	210 262	1,1	407 4	BAUSTOFFEN, BAUELEMENTEN A. MINERAL. STOFFEN	16 282 419	84,1
405 4	FEST. BRENNSTOFFEN	44 341	0,2	407 6	FLACHGLAS	6 531	0,0
405 7	MINERALOELERZEUGNISSEN	145 022	0,7	407 81	INSTALLATIONSBEDARF F. GAS U. WASSER	126 812	0,7
405	FEST. BRENNSTOFFEN, MINERALOELERZEUGNISSEN	399 615	2,1	407 85	INSTALLATIONSBEDARF F. HEIZUNG	3 515	0,0
406 45	EISEN (OH. ROHEISEN) U. STAHL U. -HALBZEUG	367 683	1,9	407 8	INSTALL. BEDARF F. GAS, WASSER U. HEIZUNG	130 326	0,7
				407	HOLZ, BAUSTOFFEN, INSTALLATIONSBEDARF	16 767 211	85,6

\*) NUR WARENBEZUEGE VON UNTERNEHMEN MIT MEHR ALS 1 MILL. DM JAHRESUMSATZ. -1) WARENVERZEICHNIS FUER DIE BINNENHANDELSSTATISTIK, AUSGABE 1978. -2) SYSTEMATIK DER WIRTSCHAFTSZWEIGE, AUSGABE 1979.

8 WARENBEZUEGE IM GROSSHANDEL 1980 NACH WARENARTEN UND WIRTSCHAFTSZWEIGEN \*)

"WB"- NUMMER 1)	WARENART ---	WARENBEZUG		"WB"- NUMMER 1)	WARENART ---	WARENBEZUG	
		1 000 DM	PROZENT			1 000 DM	PROZENT
NUMMER DER SYSTEMATIK 2)	WIRTSCHAFTSGLIEDERUNG			NUMMER DER SYSTEMATIK 2)	WIRTSCHAFTSGLIEDERUNG		
	GROSSHANDEL MIT	1 000 DM	PROZENT		GROSSHANDEL MIT	1 000 DM	PROZENT
40	ROHSTOFFEN U. HALBWAREN	18 951 241	97,8	413 8	LACKEN, FARBEN, TAPETEN	18 594	0,1
411 21	SPEISE- UND INDUSTRIE- KARTOFFELN	1 356	0,0	413	METALLWAREN, EINRICH- TUNGSGEGENSTAENDEN	71 767	0,4
411 2	SPEISE- U. INDUSTRIE- KARTOFFELN, GEMUESE, OBST	1 356	0,0	416 2	LANDMASCHINEN, LANDW. GERAETEN	3 921	0,0
411 87	BIER, ALKOHOLFR. GETRAENKEN	188	0,0	416 42	BAUMASCHINEN, BAUGERAETEN	9 804	0,1
411 8	GETRAENKEN	188	0,0	416 44	BUERDMASCHINEN, ADV-GERAETEN U. -EINR.	2 939	0,0
411	NAHRUNGSMITTELN, GETRAENKEN, TABAKWAREN	1 544	0,0	416 49	SONST. MASCHINEN (OH. LAND-U. SPEZIALMASCHINEN)	69 654	0,4
412 71	HEIMTEXTILIEN, BODENBELAEGEN	1 921	0,0	416 4	MASCHINEN (OH. LAND- U. SPEZIALMASCHINEN)	82 396	0,4
412 7	HEIM- U. HAUSTEXTIL., BODENBELAEGEN, BETTWAREN	1 921	0,0	416 65	TECHN. BEDARF, ANG	50	0,0
412 8	SCHUHEN	9 755	0,1	416 6	CHEM.-TECHN. ERZEUGNIS- SEN, TECHN. BEDARF, ANG	50	0,0
412	TEXTILIEN, BEKLEIDUNG, SCHUHEN, LEDERWAREN	11 675	0,1	416 9	VERPACKUNGSGLAS U. -KERAMIK	38 016	0,2
413 11	METALL- U. KUNSTSTOFF- WAREN, OAS	7 735	0,0	416	FAHRZEUGEN, MASCHINEN, TECHN. BEDARF	124 383	0,6
413 12	SCHRAUBEN, NORM- U. FASSONDREHTEILEN	12 089	0,1	419 17	SCHREIB- U. PAPIERWAREN, SCHUL- U. BUEROART.	1 069	0,0
413 14	KLEINEISENWAREN USW	6 938	0,0	419 1	PAPIER, PAPPE, SCHREIBWAREN	1 069	0,0
413 18	SONST. METALL- U. KUNSTSTOFFWAREN, ANG	12 627	0,1	419 81	ROHSTOFFEN, HALB- U. FERTIGWAREN, OAS	176 428	0,9
413 19	VERPACKUNGSMITTELN A. METALL U. KUNSTSTOFF	949	0,0	419 82	ROHSTOFFEN U. HALBWAREN OAS	8 712	0,0
413 1	METALL- U. KUNSTSTOFF- WAREN, ANG	40 338	0,2	419 83	FERTIGWAREN, OAS	23 232	0,1
413 2	ELEKTROTECHN. ERZEUG- NISSEN, ANG	10 385	0,1	419 8	WAREN VERSCH. ART, OAS	208 373	1,1
413 3	FEINKERAMIK U. GLASWAREN F. D. HAUSHALT	232	0,0	419	PAP., DRUCKERZEUGN... WAREN VERSCH. ART, OAS	209 442	1,1
413 6	MOEBELN, KUNSTGEGEN- STAENDEN U. AE.	2 218	0,0	41	FERTIGWAREN	418 811	2,2
		708		40/41	GROSSHANDEL	19 370 052	100
			FLACHGLAS				
401 17	DUENGENMITTELN	429	0,0	407 4	BAUSTOFFEN, BAUELEMENTEN A. MINERAL. STOFFEN	45 203	2,8
401 1	GETREIDE, FUTTER- U. DUENGENMITTELN	429	0,0	407 6	FLACHGLAS	1 417 804	68,3
401 3	BLUMEN, PFLANZEN, BLUMENBINDEREBEDARF	769	0,0	407 81	INSTALLATIONSBEDARF F. GAS U. WASSER	379	0,0
401	GETREIDE, FUTTER- U. DUENGENMITTELN, TIEREN	1 198	0,1	407 85	INSTALLATIONSBEDARF F. HEIZUNG	10 774	0,7
406 45	EISEN (OH. ROMEISEN) U. STAHL U. -HALBZEUG	73	0,0	407 8	INSTALL. BEDARF F. GAS, WASSER U. HEIZUNG	11 153	0,7
406 4	EISEN U. STAHL U. -HALBZEUG	73	0,0	407	HOLZ, BAUSTOFFEN, INSTALLATIONSBEDARF	1 485 647	92,6
406 75	NE-METALLHALBZEUG	3 901	0,2	40	ROHSTOFFEN U. HALBWAREN	1 490 819	92,9
406 7	NE-METALLEN U. -HALBZEUG	3 901	0,2	412 1	TEXTIL., BEKLEIDG... SCHUHEN, LEDERWAREN, OAS	561	0,0
406	ERZEN, STAHL, NE-METALLEN USW	3 974	0,2	412 2	METERWARE F. BEKLEIDUNG U. WAESCHE	300	0,0
407 11	ROHHOLZ	66	0,0	412 71	HEIMTEXTILIEN, BODENBELAEGEN	3 996	0,2
407 14	SCHNITTHOLZ	2 949	0,2	412 7	HEIM- U. HAUSTEXTIL., BODENBELAEGEN, BETTWAREN	3 996	0,2
407 17	SONST. HOLZHALBWAREN, BAUELEMENTEN A. HOLZ	8 471	0,5	412	TEXTILIEN, BEKLEIDUNG, SCHUHEN, LEDERWAREN	4 858	0,3
407 1	HOLZ U. -HALBWAREN, BAUELEMENTEN A. HOLZ	11 486	0,7				

\*)NUR WARENBEZUEGE VON UNTERNEHMEN MIT MEHR ALS 1 MILL. DM JAHRESUMSATZ. -1)WARENVERZEICHNIS FUER DIE BINNENHANDELSSTATISTIK, AUSGABE 1978. -2)SYSTEMATIK DER WIRTSCHAFTSZWEIGE, AUSGABE 1979.

8 WARENBEZUEGE IM GROSSHANDEL 1980 NACH WARENARTEN UND WIRTSCHAFTSZWEIGEN \*)

"WB"- NUMMER 1)	WARENART ----- WIRTSCHAFTSGLIEDERUNG	WARENBEZUG		"WB"- NUMMER 1)	WARENART ----- WIRTSCHAFTSGLIEDERUNG	WARENBEZUG	
		1 000 DM	PROZENT			1 000 DM	PROZENT
NUMMER DER SYSTE- MATIK 2)				NUMMER DER SYSTE- MATIK 2)			
413 11	METALL- U. KUNSTSTOFF- WAREN, OAS	1 408	0,1	416 49	SONST. MASCHINEN (OH. LAND-U.SPEZIALMASCHINEN)	10 024	0,6
413 14	KLEINEISENWAREN USW	7 080	0,4	416 4	MASCHINEN (OH. LAND- U. SPEZIALMASCHINEN)	10 445	0,7
413 16	HAUSRAT A. METALL U. KUNSTSTOFF, ANG	6 655	0,4	416 55	TECHN. BRAUEREI- U. KELLEREIBEDARF	903	0,1
413 18	SONST. METALL- U. KUNSTSTOFFWAREN, ANG	293	0,0	416 5	TECHN. SPEZIALBED. F. BEST. WIRTSCHAFTSZWEIGE	903	0,1
413 1	METALL- U. KUNSTSTOFF- WAREN, ANG	15 336	1,0	416 65	TECHN. BEDARF, ANG	107	0,0
413 3	FEINKERAMIK U. GLASWAREN F. D. HAUSHALT	2 427	0,2	416 6	CHEM.-TECHN. ERZEUGNIS- SEN, TECHN. BEDARF, ANG	107	0,0
413 6	MOEBELN, KUNSTGEGEN- STAENDEN U. AE.	300	0,0	416	FAHRZEUGEN, MASCHINEN, TECHN. BEDARF	11 635	0,7
413 8	LACKEN, FARBEN, TAPETEN	41 383	2,6	419 81	ROHSTOFFEN, HALB- U. FERTIGWAREN, OAS	7 574	0,5
413	METALLWAREN, EINRICH- TUNGSGEGENSTAENDEN	59 447	3,7	419 82	ROHSTOFFEN U. HALBWAREN OAS	3 064	0,2
416 14	KRAFTFAHRZEUGTEILEN U. -REIFEN	180	0,0	419 83	FERTIGWAREN, OAS	27 720	1,7
416 1	FAHRZEUGEN, FAHRZEUGTEILEN U.-REIFEN	180	0,0	419 8	WAREN VERSCH. ART, OAS	38 359	2,4
416 41	WERKZEUGMASCHINEN	161	0,0	419	PAP., DRUCKERZEUGN., WAREN VERSCH. ART, OAS	38 359	2,4
416 42	BAUMASCHINEN, BAUGERAETEN	260	0,0	41	FERTIGWAREN	114 297	7,1
				40/41	GROSSHANDEL	1 605 116	100
		709			FERTIGTEILBAUTEN U. VERWANDTE KONSTRUKTIONEN		
401 11	GETREIDE, FUTTER- U. DUENGMITTELN, OAS	52 302	13,2	407 81	INSTALLATIONSBEDARF F. GAS U. WASSER	1 382	0,3
401 14	GETREIDE, SAATEN, FUTTERMITTELN	779	0,2	407 85	INSTALLATIONSBEDARF F. HEIZUNG	3 618	0,9
401 1	GETREIDE, FUTTER- U. DUENGMITTELN	53 081	13,4	407 8	INSTALL. BEDARF F. GAS, WASSER U. HEIZUNG	5 000	1,3
401	GETREIDE, FUTTER- U. DUENGMITTELN, TIEREN	53 081	13,4	407	HOLZ, BAUSTOFFEN, INSTALLATIONSBEDARF	217 866	54,9
405 1	FEST. BRENNSTOFFEN, MINERALOELERZEUGN., OAS	2 184	0,5	40	ROHSTOFFEN U. HALBWAREN	303 176	76,3
405 7	MINERALOELERZEUGNISSEN	401	0,1	413 11	METALL- U. KUNSTSTOFF- WAREN, OAS	11 412	2,9
405	FEST. BRENNSTOFFEN, MINERALOELERZEUGNISSEN	2 584	0,7	413 14	KLEINEISENWAREN USW	57 048	14,4
406 45	EISEN (OH. ROHEISEN) U. STAHL U. -HALBZEUG	29 254	7,4	413 18	SONST. METALL- U. KUNSTSTOFFWAREN, ANG	1 902	0,5
406 4	EISEN U. STAHL U. -HALBZEUG	29 254	7,4	413 1	METALL- U. KUNSTSTOFF- WAREN, ANG	70 361	17,7
406 75	NE-METALLHALBZEUG	391	0,1	413 3	FEINKERAMIK U. GLASWAREN F. D. HAUSHALT	116	0,0
406 7	NE-METALLEN U. -HALBZEUG	391	0,1	413 6	MOEBELN, KUNSTGEGEN- STAENDEN U. AE.	564	0,1
406	ERZEN, STAHL, NE-METALLEN USW	29 645	7,5	413 8	LACKEN, FARBEN, TAPETEN	466	0,1
407 11	ROHHOLZ	4 066	1,0	413	METALLWAREN, EINRICH- TUNGSGEGENSTAENDEN	71 507	18,0
407 14	SCHNITTHOLZ	17 173	4,3	416 19	SONST. FAHRZEUGEN U. DEREN TEILEN	472	0,1
407 17	SONST. HOLZHALBWAREN, BAUELEMENTEN A. HOLZ	15 406	3,9	416 1	FAHRZEUGEN, FAHRZEUGTEILEN U.-REIFEN	472	0,1
407 1	HOLZ U. -HALBWAREN, BAUELEMENTEN A. HOLZ	36 645	9,2	416 2	LANDMASCHINEN, LANDW. GERAETEN	1 360	0,3
407 4	BAUSTOFFEN, BAUELEMENTEN A. MINERAL. STOFFEN	170 981	43,1	416 42	BAUMASCHINEN, BAUGERAETEN	155	0,0
407 6	FLACHGLAS	5 240	1,3	416 49	SONST. MASCHINEN (OH. LAND-U.SPEZIALMASCHINEN)	5 873	1,7

\* )NUR WARENBEZUEGE VON UNTERNEHMEN MIT MEHR ALS 1 MILL. DM JAHRESUMSATZ. -1) WARENVERZEICHNIS FUER DIE BINNENHANDELSSTATISTIK, AUSGABE 1978. -2) SYSTEMATIK DER WIRTSCHAFTSZWEIGE, AUSGABE 1979.

8 WARENBEZUEGE IM GROSSHANDEL 1980 NACH WARENARTEN UND WIRTSCHAFTSZWEIGEN \*)

"WB"- NUMMER 1)	WARENART -----	WARENBEZUG		"WB"- NUMMER 1)	WARENART -----	WARENBEZUG	
		1 000 DM	PROZENT			1 000 DM	PROZENT
NUMMER DER SYSTE- MATIK 2)	WIRTSCHAFTSGLIEDERUNG			NUMMER DER SYSTE- MATIK 2)	WIRTSCHAFTSGLIEDERUNG		
	GROSSHANDEL MIT ...	1 000 DM	PROZENT		GROSSHANDEL MIT ...	1 000 DM	PROZENT
415 4	MASCHINEN (OH. LAND- U. SPEZIALMASCHINEN)	6 828	1,7	419 83	FERTIGWAREN, OAS	9 588	2,4
416	FAHRZEUGEN, MASCHINEN, TECHN. BEDARF	8 579	2,2	419 8	WAREN VERSCH. ART, OAS	13 773	3,5
419 81	ROHSTOFFEN, HALB- U. FERTIGWAREN, OAS	681	0,2	419	PAP., DRUCKERZEUGN., WAREN VERSCH. ART, OAS	13 773	3,5
419 82	ROHSTOFFEN U. HALBWAREN ,OAS	3 803	0,9	41	FERTIGWAREN	93 959	23,7
				40/41	GROSSHANDEL	397 135	100
HOLZ, BAUSTOFFE, INSTAL- LATIONSBEDARF							
401 11	GETREIDE, FUTTER- U. DUENGMITTELN, OAS	1 394 187	3,5	407 4	BAUSTOFFEN, BAUELEMENTEN A. MINERAL. STOFFEN	17 794 358	44,3
401 14	GETREIDE, SAATEN, FUTTERMITTELN	152 255	0,4	407 6	FLACHGLAS	1 473 922	3,7
401 17	DUENGMITTELN	21 095	0,1	407 81	INSTALLATIONSBEDARF F. GAS U. WASSER	4 068 580	10,1
401 1	GETREIDE, FUTTER- U. DUENGMITTELN	1 557 537	3,9	407 85	INSTALLATIONSBEDARF F. HEIZUNG	2 911 400	7,2
401 3	BLUMEN, PFLANZEN, BLUMENBINDERBEDARF	759	0,0	407 8	INSTALL. BEDARF F. GAS, WASSER U. HEIZUNG	6 979 980	17,4
401	GETREIDE, FUTTER- U. DUENGMITTELN, TIEREN	1 568 307	3,9	407	HOLZ, BAUSTOFFEN, INSTALLATIONSBEDARF	34 014 459	84,7
402 19	SONST. TEXTIL. ROHSTOFFEN U. HALBWAREN	107 097	0,3	408 31	EISEN- U. STAHLSCROTT	980	0,0
402 1	TEXTIL. ROHSTOFFEN U. HALBWAREN	107 097	0,3	408 3	SCHROTT	980	0,0
402 7	LEDER	1 127	0,0	408	ALTMATERIAL, RESTSTOFFEN	980	0,0
402 8	ROHTABAK	18 279	0,0	40	ROHSTOFFEN U. HALBWAREN	37 986 434	94,5
402	TEXTIL. ROHSTOFFEN U. HALBWAREN, HAUTEN USW	125 504	0,3	411 1	NAHRUNGSMITTELN, GETRAEN- KEN, TABAKWAREN, OAS	18 105	0,0
404 1	TECHN. CHEMIKALIEN, ROHDROGEN	49 818	0,1	411 21	SPEISE- UND INDUSTRIE- KARTOFFELN	1 355	0,0
404	TECHN. CHEMIKALIEN, ROHDROGEN, KAUSCHUK	49 818	0,1	411 25	GEMUESE, OBST, FRUECHTEN	445	0,0
405 1	FEST. BRENNSTOFFEN, MINERALOELERZEUGN., OAS	248 877	0,6	411 2	SPEISE- U. INDUSTRIE- KARTOFFELN, GEMUESE, OBST	1 801	0,0
405 4	FEST. BRENNSTOFFEN	45 891	0,1	411 81	WEIN	105	0,0
405 7	MINERALOELERZEUGNISSEN	405 891	1,0	411 87	BIER, ALKOHOLFR. GETRAENKEN	188	0,0
405	FEST. BRENNSTOFFEN, MINERALOELERZEUGNISSEN	700 459	1,7	411 8	GETRAENKEN	295	0,0
406 41	ROHEISEN	7 845	0,0	411	NAHRUNGSMITTELN, GETRAENKEN, TABAKWAREN	20 202	0,1
406 45	EISEN (OH. ROHEISEN) U. STAHL U. -HALBZEUG	1 475 924	3,7	412 1	TEXTIL., BEKLEIDG., SCHUHEN, LEDERWAREN, OAS	2 499	0,0
406 4	EISEN U. STAHL U. -HALBZEUG	1 484 570	3,7	412 2	METERWARE F. BEKLEIDUNG U. WAESCHE	323	0,0
406 71	NE-METALLEN	12 315	0,0	412 3	OBERBEKLEIDUNG	185	0,0
406 75	NE-METALLHALBZEUG	29 023	0,1	412 71	HEIMTEXTILIEN, BODENBELAEGEN	25 557	0,1
406 7	NE-METALLEN U. -HALBZEUG	41 338	0,1	412 7	HEIM- U. HAUSTEXTIL., BODENBELAEGEN, BETTWAREN	25 557	0,1
406	ERZEN, STAHL, NE-METALLEN USW	1 525 908	3,8	412 8	SCHUHEN	19 292	0,0
407 11	ROHHOLZ	1 085 292	2,7	412	TEXTILIEN, BEKLEIDUNG, SCHUHEN, LEDERWAREN	47 857	0,1
407 14	SCHNITTHOLZ	3 278 188	8,2	413 11	METALL- U. KUNSTSTOFF- WAREN, OAS	271 157	0,7
407 17	SONST. HOLZHALBWAREN, BAUELEMENTEN A. HOLZ	3 401 719	8,5	413 12	SCHRAUBEN, NORM- U. FASSONDREHTEILEN	15 185	0,0
407 1	HOLZ U. -HALBWAREN, BAUELEMENTEN A. HOLZ	7 755 199	19,3	413 14	KLEINEISENWAREN USW	581 359	1,4

\* INUR WARENBEZUEGE VON UNTERNEHMEN MIT MEHR ALS 1 MILL. DM JAHRESUMSATZ. -1) WARENVERZEICHNIS FUER DIE BINNENHANDELSSTATISTIK, AUSGABE 1978. -2) SYSTEMATIK DER WIRTSCHAFTSZWEIGE, AUSGABE 1979.



8 WARENBEZUEGE IM GROSSHANDEL 1980 NACH WARENARTEN UND WIRTSCHAFTSZWEIGEN \*)

"WB"- NUMMER 1)	WARENART ---	WARENBEZUG		"WB"- NUMMER 1)	WARENART ---	WARENBEZUG			
		NUMMER DER SYSTEM- MATIK 2)	WIRTSCHAFTSGLIEDERUNG			NUMMER DER SYSTEM- MATIK 2)	WIRTSCHAFTSGLIEDERUNG	1 000 DM	PROZENT
413 15	HAUSRAT A. METALL U. KUNSTSTOFF, ANG		23 777 0,1	416 49	SONST. MASCHINEN (OH. LAND-U. SPEZIALMASCHINEN)	142 643	0,4		
413 18	SONST. METALL- U. KUNSTSTOFFWAREN, ANG		43 104 0,1	416 4	MASCHINEN (OH. LAND- U. SPEZIALMASCHINEN)	195 600	0,6		
413 19	VERPACKUNGSMITTELN A. METALL U. KUNSTSTOFF		9 549 0,0	416 51	TECHN. BAECKEREIBEDARF	1 254	0,0		
413 1	METALL- U. KUNSTSTOFF- WAREN, ANG		944 142 2,3	416 53	TECHN. FLEISCHEREIBEDARF	1 917	0,0		
413 2	ELEKTROTECHN. ERZEUG- NISSEN, ANG		163 843 0,4	416 55	TECHN. BRAUEREI- U. KELLEREIBEDARF	903	0,0		
413 3	FEINKERAMIK U. GLASWAREN F. D. HAUSHALT		4 224 0,0	416 5	TECHN. SPEZIALBED. F. BEST. WIRTSCHAFTSZWEIGE	4 074	0,0		
413 6	MOEBELN, KUNSTGEGEN- STAENDEN U. AE.		48 119 0,1	416 53	HANF- U. HARTFASER- ERZEUGNISSEN	2 561	0,0		
413 71	RUNDFUNK-, FERNSEH- U. PHONOTECHN. GERAETEN		24 707, 0,1	416 65	TECHN. BEDARF, ANG	4 098	0,0		
413 75	MUSIKINSTRUMENTEN		216 0,0	416 5	CHEM.-TECHN. ERZEUGNIS- SEN, TECHN. BEDARF, ANG	6 659	0,0		
413 7	RUNDFUNK-, FERNSEH- U. PHONOTECHN. GERAET. USW		24 924 0,1	416 9	VERPACKUNGLAS U. -KERAMIK	38 016	0,1		
413 8	LACKEN, FARBEN, TAPETEN		77 558 0,2	416	FAHRZEUGEN, MASCHINEN, TECHN. BEDARF	260 005	0,6		
413 9	HOLZW., ANG, FLECHT- U. BUERSTENW., KINDERWAGEN		15 592 0,0	416 35	LABORBED., SONST. MEDIZIN. U. ORTHOPAED. ART.	2 174	0,0		
413	METALLWAREN, EINRICH- TUNGSGEGENSTAENDEN		1 278 401 3,2	416 3	LABORBEDARF, MEDIZIN. U. ORTHOPAED. ARTIKELN	2 174	0,0		
414 94	SPIELWAREN		268 0,0	416	PHARMAZEUT., KOSMET. U. AE. ERZEUGNISSEN	2 174	0,0		
414 96	SPORT- U. CAMPINGARTIKELN (OH. CAMPINGMOEBEL)		808 0,0	419 11	SCHREIB- U. DRUCKPAPIER	776	0,0		
414 9	SPIELWAREN, SPORTARTIKELN		1 076 0,0	419 15	PAPPE	12 230	0,0		
414	FEINMECH. U. OPT. ERZEUGN., SCHMUCK USW		1 076 0,0	419 17	SCHREIB- U. PAPIERWAREN, SCHUL- U. BUEROART.	1 069	0,0		
416 11	KRAFTWAGEN		71 0,0	419 1	PAPIER, PAPPE, SCHREIBWAREN	14 075	0,0		
416 14	KRAFTFAHRZEUGTEILEN U. -REIFEN		1 762 0,0	419 81	ROHSTOFFEN, HALB- U. FERTIGWAREN, OAS	318 856	0,8		
416 19	SONST. FAHRZEUGEN U. DEREN TEILEN		2 818 0,0	419 82	ROHSTOFFEN U. HALBWAREN .OAS	56 682	0,1		
416 1	FAHRZEUGEN, FAHRZEUGTEILEN U.-REIFEN		4 651 0,0	419 83	FERTIGWAREN, OAS	194 659	0,5		
416 2	LANDMASCHINEN, LANDW. GERAETEN		11 005 0,0	419 8	WAREN VERSCH. ART, OAS	570 196	1,4		
416 41	WERKZEUGMASCHINEN		14 512 0,0	419	PAP., DRUCKERZEUGN., WAREN VERSCH. ART, OAS	584 273	1,6		
416 42	BAUMASCHINEN, BAUGERAETEN		32 568 0,1	41	FERTIGWAREN	2 193 988	5,5		
416 44	BUEROMASCHINEN, ADV-GERAETEN U.-EINR.		5 877 0,0	40/41	GROSSHANDEL	40 180 422	100		
			940		GEBRAUCHTFAHRZEUGE				
401 11	GETREIDE, FUTTER- U. DUENGEMITTELN, OAS		21 159 5,3	406	ERZEN, STAHL, NE-METALLEN USW	184	0,0		
401 14	GETREIDE, SAATEN, FUTTERMITTELN		752 0,2	408 31	EISEN- U. STAHLSCHROTT	24 185	6,0		
401 1	GETREIDE, FUTTER- U. DUENGEMITTELN		21 911 5,4	408 35	NE-METALLSCHROTT	1 704	0,4		
401	GETREIDE, FUTTER- U. DUENGEMITTELN, TIEREN		21 911 5,4	408 3	SCHROTT	25 889	6,4		
406 45	EISEN (OH. ROHEISEN) U. STAHL U. -HALBZEUG		184 0,0	408 71	ALTMATERIAL, RESTSTOFFEN, OAS	46	0,0		
406 4	EISEN U. STAHL U. -HALBZEUG		184 0,0	408 7	SONST. ALTMATERIALIEN U. RESTSTOFFEN	46	0,0		
				408	ALTMATERIAL, RESTSTOFFEN	25 935	6,4		
				40	ROHSTOFFEN U. HALBWAREN	48 030	11,9		

\*) NUR WARENBEZUEGE VON UNTERNEHMEN MIT MEHR ALS 1 MILL. DM JAHRESUMSATZ. -1) WARENVERZEICHNIS FUER DIE BINNENHANDELSSTATISTIK, AUSGABE 1978. -2) SYSTEMATIK DER WIRTSCHAFTSZWEIGE, AUSGABE 1979.

8 WARENBEZUEGE IM GROSSHANDEL 1980 NACH WARENARTEN UND WIRTSCHAFTSZWEIGEN \*)

"WB"- NUMMER 1)	WARENART ---	WARENBEZUG		"WB"- NUMMER 1)	WARENART ---	WARENBEZUG	
		1 000 DM	PROZENT			1 000 DM	PROZENT
NUMMER DER SYSTE- MATIK 2)	WIRTSCHAFTSGLIEDERUNG			NUMMER DER SYSTE- MATIK 2)	WIRTSCHAFTSGLIEDERUNG		
	GROSSHANDEL MIT ...	1 000 DM	PROZENT		GROSSHANDEL MIT ...	1 000 DM	PROZENT
411 21	SPEISE- UND INDUSTRIE- KARTOFFELN	131	0,0	414	FEINMECH. U. OPT. ERZEUGN., SCHMUCK USW	459	0,1
411 2	SPEISE- U. INDUSTRIE- KARTOFFELN, GEMUESE, OBST	131	0,0	415 11	KRAFTWAGEN	187 809	46,6
411 87	BIER, ALKOHOLFR. GETRAENKEN	188	0,0	416 14	KRAFTFAHRZEUGTEILEN U. -REIFEN	59 757	14,8
411 8	GETRAENKEN	188	0,0	416 19	SONST. FAHRZEUGEN U. DEREN TEILEN	31 030	7,7
411	NAHRUNGSMITTELN, GETRAENKEN, TABAKWAREN	319	0,1	416 1	FAHRZEUGEN, FAHRZEUGTEILEN U. -REIFEN	278 595	69,2
412 71	HEIMTEXTILIEN, BODENBELAEGEN	-	-	416 2	LANDMASCHINEN, LANDW. GERAETEN	41 560	10,3
412 7	HEIM- U. HAUSTEXTIL., BODENBELAEGEN, BETTWAREN	-	-	416 42	BAUMASCHINEN, BAUGERAETEN	26 918	6,7
412	TEXTILIEN, BEKLEIDUNG, SCHUHEN, LEDERWAREN	-	-	416 49	SONST. MASCHINEN (OH. LAND-U. SPEZIALMASCHINEN)	5 064	1,3
413 18	SONST. METALL- U. KUNSTSTOFFWAREN, ANG	1 050	0,3	416 4	MASCHINEN (OH. LAND- U. SPEZIALMASCHINEN)	32 002	7,9
413 1	METALL- U. KUNSTSTOFF- WAREN, ANG	1 060	0,3	416	FAHRZEUGEN, MASCHINEN, TECHN. BEDARF	352 158	87,4
413	METALLWAREN, EINRICH- TUNGSGEGENSTAENDEN	1 050	0,3	419 83	FERTIGWAREN, DAS	729	0,2
414 96	SPORT- U. CAMPINGARTIKELN (OH. CAMPINGMOEBEL)	459	0,1	419 8	WAREN VERSCH. ART, DAS	729	0,2
414 9	SPIELWAREN, SPORTARTIKELN	459	0,1	419	PAP., DRUCKERZEUGN., WAREN VERSCH. ART, DAS	729	0,2
				41	FERTIGWAREN	354 725	88,1
				40/41	GROSSHANDEL	402 755	100
		941			GEBRAUCHTE WERKZEUGE UND MASCHINEN		
401 11	GETREIDE, FUTTER- U. DUENGMITTELN, DAS	70 518	15,5	40	ROHSTOFFEN U. HALBWAREN	125 535	27,7
401 14	GETREIDE, SAATEN, FUTTERMITTELN	12 104	2,7	411 1	NAHRUNGSMITTELN, GETRAE- KEN, TABAKWAREN, DAS	475	0,1
401 1	GETREIDE, FUTTER- U. DUENGMITTELN	82 522	18,2	411 21	SPEISE- UND INDUSTRIE- KARTOFFELN	131	0,0
401	GETREIDE, FUTTER- U. DUENGMITTELN, TIEREN	82 522	18,2	411 2	SPEISE- U. INDUSTRIE- KARTOFFELN, GEMUESE, OBST	131	0,0
402 19	SONST. TEXTIL. ROHSTOFFEN U. HALBWAREN	540	0,1	411 79	SONST. NAHRUNGSMITTELN, ANG	747	0,2
402 1	TEXTIL. ROHSTOFFEN U. HALBWAREN	540	0,1	411 7	SONST. NAHRUNGSMITTELN	747	0,2
402	TEXTIL. ROHSTOFFEN U. HALBWAREN, HAUTEN USW	540	0,1	411	NAHRUNGSMITTELN, GETRAENKEN, TABAKWAREN	1 354	0,3
406 45	EISEN (OH. ROMEISEN) U. STAHL U. -HALBZEUG	5 891	1,3	412 71	HEIMTEXTILIEN, BODENBELAEGEN	277	0,1
406 4	EISEN U. STAHL U. -HALBZEUG	5 891	1,3	412 7	HEIM- U. HAUSTEXTIL., BODENBELAEGEN, BETTWAREN	277	0,1
406 75	NE-METALLHALBZEUG	709	0,2	412 8	SCHUHEN	258	0,1
406 7	NE-METALLEN U. -HALBZEUG	709	0,2	412	TEXTILIEN, BEKLEIDUNG, SCHUHEN, LEDERWAREN	535	0,1
406	ERZEN, STAHL, NE-METALLEN USW	6 501	1,5	413 11	METALL- U. KUNSTSTOFF- WAREN, DAS	537	0,1
407 4	BAUSTOFFEN, BAUELEMENTEN A. MINERAL. STOFFEN	90	0,0	413 14	KLEINEISENWAREN USW	117	0,0
407	HOLZ, BAUSTOFFEN, INSTALLATIONSBEDARF	90	0,0	413 18	SONST. METALL- U. KUNSTSTOFFWAREN, ANG	3 646	0,8
408 31	EISEN- U. STAHLSCROTT	35 356	7,8	413 19	VERPACKUNGSMITTELN A. METALL U. KUNSTSTOFF	6 438	1,4
408 35	NE-METALLSCROTT	327	0,1	413 1	METALL- U. KUNSTSTOFF- WAREN, ANG	10 738	2,4
408 3	SCROTT	35 683	7,9	413 2	ELEKTROTECHN. ERZEUG- NISSEN, ANG	111	0,0
408	ALTMATERIAL, RESTSTOFFEN	35 683	7,9				

\*1)NUR WARENBEZUEGE VON UNTERNEHMEN MIT MEHR ALS 1 MILL. DM JAHRESUMSATZ. -1)WARENVERZEICHNIS FUER DIE BINNENHANDELSSTATISTIK, AUSGABE 1978. -2)SYSTEMATIK DER WIRTSCHAFTSZWEIGE, AUSGABE 1979.

8 WARENBEZUEGE IM GROSSHANDEL 1980 NACH WARENARTEN UND WIRTSCHAFTSZWEIGEN \*)

WB-NUMMER 1)	WARENART ---	WARENBEZUG		WB-NUMMER 1)	WARENART ---	WARENBEZUG	
		1 000 DM	PROZENT			1 000 DM	PROZENT
NUMMER DER SYSTEMATIK 2)	WIRTSCHAFTSGLIEDERUNG			NUMMER DER SYSTEMATIK 2)	WIRTSCHAFTSGLIEDERUNG		
	GROSSHANDEL MIT ...	1 000 DM	PROZENT		GROSSHANDEL MIT ...	1 000 DM	PROZENT
413 5	MOEBELN, KUNSTGEGENSTAENDEN U. AE.	488	0,1	416 4	MASCHINEN (OH. LAND- U. SPEZIALMASCHINEN)	272 850	60,1
413	METALLWAREN, EINRICHTUNGSGEGENSTAENDEN	11 338	2,5	416 51	TECHN. BAECKEREIBEDARF	177	0,0
414 31	FOTO- U. KINOGERAET., FOTOTECHN. U. -CHEM.MAT.	1 479	0,3	416 53	TECHN. FLEISCHEREIBEDARF	973	0,2
414 3	FEINMECH., FOTO- U. OPTISCHEN ERZEUGNISSEN	1 479	0,3	416 55	TECHN. BRAUEREI- U. KELLEREIBEDARF	1 440	0,3
414	FEINMECH. U. OPT. ERZEUGN., SCHMUCK USW	1 479	0,3	416 5	TECHN. SPEZIALBED. F. BEST. WIRTSCHAFTSZWEIGE	2 590	0,6
416 11	KRAFTWAGEN	1 954	0,4	416 51	CHEM.-TECHN.ERZEUGNISSEN	157	0,0
416 14	KRAFTFAHRZEUGTEILEN U. -REIFEN	163	0,0	416 57	SCHUHMACHERBEDARF	162	0,0
416 19	SONST. FAHRZEUGEN U. DEREN TEILEN	731	0,2	416 5	CHEM.-TECHN. ERZEUGNISSEN, TECHN. BEDARF, ANG	319	0,1
416 1	FAHRZEUGEN, FAHRZEUGTEILEN U.-REIFEN	2 849	0,6	416	FAHRZEUGEN, MASCHINEN, TECHN. BEDARF	296 762	65,4
416 2	LANDMASCHINEN, LANDW. GERAETEN	18 155	4,0	419 13	PAPIER (OH. SCHREIB- U. DRUCKPAPIER)	9 307	2,1
416 41	WERKZEUGMASCHINEN	73 101	16,1	419 1	PAPIER, PAPPE, SCHREIBWAREN	9 307	2,1
416 42	BAUMASCHINEN, BAUGERAETEN	94 147	20,7	419 81	ROHSTOFFEN, HALB- U. FERTIGWAREN, OAS	5 485	1,4
416 44	BUEROMASCHINEN, ADV-GERAETEN U.-EINR.	2 855	0,6	419 83	FERTIGWAREN, OAS	1 059	0,2
416 46	TEXTIL- U. NAEHMASCHINEN	20 729	4,5	419 8	WAREN VERSCH. ART, OAS	7 554	1,7
416 49	SONST. MASCHINEN (OH. LAND-U.SPEZIALMASCHINEN)	82 006	18,1	419	PAP., DRUCKERZEUGN., WAREN VERSCH. ART, DAS	15 851	3,7
				41	FERTIGWAREN	328 328	72,3
				40/41	GROSSHANDEL	453 853	100
		943			SCHROTT AUS EISEN ODER STAHL		
402 19	SONST. TEXTIL.ROHSTOFFEN U. HALBWAREN	3 330	0,1	408 31	EISEN- U. STAHLSCHROTT	2 959 068	70,8
402 1	TEXTIL. ROHSTOFFEN U. HALBWAREN	3 330	0,1	408 35	NE-METALLSCHROTT	384 149	9,2
402	TEXTIL. ROHSTOFFEN U. HALBWAREN, HAUTEN USW	3 330	0,1	408 3	SCHROTT	3 343 237	79,9
405 7	MINERALOELERZEUGNISSEN	224 129	5,4	408 71	ALTMATERIAL, RESTSTOFFEN, OAS	50 344	1,4
405	FEST. BRENNSTOFFEN, MINERALOELERZEUGNISSEN	224 129	5,4	408 74	LUMPEN, TEXTIL. RESTSTOFFEN	2 074	0,0
406 15	NE-METALLERZEN	10 132	0,2	408 77	ALTPAPIER U. -PAPPE, RESTSTF. A.PAPIER U.PAPPE	1 981	0,0
406 1	ERZEN	10 132	0,2	408 7	SONST. ALTMATERIALIEN U. RESTSTOFFEN	54 399	1,5
406 45	EISEN (OH. ROHEISEN) U. STAHL U. -HALBZEUG	470 527	11,3	408	ALTMATERIAL, RESTSTOFFEN	3 407 535	81,5
406 4	EISEN U. STAHL U. -HALBZEUG	470 527	11,3	40	ROHSTOFFEN U. HALBWAREN	4 168 049	99,7
406 71	NE-METALLEN	47 846	1,1	413 18	SONST. METALL- U. KUNSTSTOFFWAREN, ANG	1 183	0,0
406 75	NE-METALLHALBZEUG	3 291	0,1	413 1	METALL- U. KUNSTSTOFFWAREN, ANG	1 183	0,0
406 7	NE-METALLEN U. -HALBZEUG	51 137	1,2	413	METALLWAREN, EINRICHTUNGSGEGENSTAENDEN	1 183	0,0
406	ERZEN, STAHL, NE-METALLEN USW	531 795	12,7	416 14	KRAFTFAHRZEUGTEILEN U. -REIFEN	1 527	0,0
407 4	BAUSTOFFEN, BAUELEMENTEN A. MINERAL. STOFFEN	87	0,0	416 19	SONST. FAHRZEUGEN U. DEREN TEILEN	4 849	0,1
407 81	INSTALLATIONSBEDARF F. GAS U. WASSER	1 090	0,0	416 1	FAHRZEUGEN, FAHRZEUGTEILEN U.-REIFEN	5 475	0,2
407 8	INSTALL. BEDARF F. GAS, WASSER U. HEIZUNG	1 090	0,0	416 42	BAUMASCHINEN, BAUGERAETEN	877	0,0
407	HOLZ, BAUSTOFFEN, INSTALLATIONSBEDARF	1 157	0,0	416 4	MASCHINEN (OH. LAND- U. SPEZIALMASCHINEN)	877	0,0

\*)NUR WARENBEZUEGE VON UNTERNEHMEN MIT MEHR ALS 1 MILL. DM JAHRESUMSATZ. -1)WARENVERZEICHNIS FUER DIE BINNENHANDELSSTATISTIK, AUSGABE 1978. -2)SYSTEMATIK DER WIRTSCHAFTSZWEIGE, AUSGABE 1979.

8 WARENBEZUEGE IM GROSSHANDEL 1980 NACH WARENARTEN UND WIRTSCHAFTSZWEIGEN \*)

"NB"- NUMMER 1)	WARENART ---	WARENBEZUG		"NB"- NUMMER 1)	WARENART ---	WARENBEZUG	
		1 000 DM	PROZENT			1 000 DM	PROZENT
NUMMER DER SYSTEM- MATIK 2)	WIRTSCHAFTSGLIEDERUNG			NUMMER DER SYSTEM- MATIK 2)	WIRTSCHAFTSGLIEDERUNG		
	GROSSHANDEL MIT	1 000 DM	PROZENT		GROSSHANDEL MIT	1 000 DM	PROZENT
416	FAHRZEUGEN, MASCHINEN, TECHN. BEDARF	7 353	0,2	419	PAP., DRUCKERZEUGN., WAREN VERSCH. ART, GAS	5 338	0,1
419 81	ROHSTOFFEN, HALB- U. FERTIGWAREN, GAS	5 338	0,1	41	FERTIGWAREN	13 874	0,3
419 8	WAREN VERSCH. ART, GAS	5 338	0,1	40/41	GROSSHANDEL	4 181 923	100
		944			SCHROTT AUS NE-METALLEN ODER NE-METALLVERBINDUNGEN		
402 19	SONST. TEXTIL. ROHSTOFFEN U. HALBWAREN	1 598	0,1	408 74	LUMPEN, TEXTIL. RESTSTOFFEN	407	0,0
402 1	TEXTIL. ROHSTOFFEN U. HALBWAREN	1 598	0,1	408 77	ALTPAPIER U. -PAPPE, RESTSTF. A. PAPIER U. PAPPE	771	0,0
402	TEXTIL. ROHSTOFFEN U. HALBWAREN, HAEUTEN USW	1 598	0,1	408 79	SONST. ALTMATERIALIEN U. RESTSTOFFEN, ANG	6 479	0,3
405 7	MINERALOELERZEUGNISSEN	37 355	1,5	408 7	SONST. ALTMATERIALIEN U. RESTSTOFFEN	9 803	0,4
405	FEST. BRENNSTOFFEN, MINERALOELERZEUGNISSEN	37 355	1,5	408	ALTMATERIAL, RESTSTOFFEN	1 360 837	53,0
406 16	NE-METALLERZEN	431 423	16,8	40	ROHSTOFFEN U. HALBWAREN	2 563 500	99,8
406 1	ERZEN	431 423	16,8	413 18	SONST. METALL- U. KUNSTSTOFFWAREN, ANG	120	0,0
406 45	EISEN (OH. ROHEISEN) U. STAHL U. -HALBZEUG	963	0,0	413 1	METALL- U. KUNSTSTOFF- WAREN, ANG	120	0,0
406 4	EISEN U. STAHL U. -HALBZEUG	963	0,0	413	METALLWAREN, EINRICH- TUNGSGEGENSTAENDEN	120	0,0
406 71	NE-METALLEN	730 156	28,4	416 14	KRAFTFAHRZEUGTEILEN U. -REIFEN	761	0,0
406 75	NE-METALLHALBZEUG	654	0,0	416 19	SONST. FAHRZEUGEN U. DEREN TEILEN	808	0,0
406 7	NE-METALLEN U. -HALBZEUG	730 819	28,5	416 1	FAHRZEUGEN, FAHRZEUGTEILEN U. -REIFEN	1 570	0,1
406	ERZEN, STAHL, NE-METALLEN USW	1 163 206	45,3	416	FAHRZEUGEN, MASCHINEN, TECHN. BEDARF	1 570	0,1
407 81	INSTALLATIONSBEDARF F. GAS U. WASSER	327	0,0	419 81	ROHSTOFFEN, HALB- U. FERTIGWAREN, GAS	2 891	0,1
407 85	INSTALLATIONSBEDARF F. HEIZUNG	176	0,0	419 82	ROHSTOFFEN U. HALBWAREN . GAS	405	0,0
407 8	INSTALL. BEDARF F. GAS, WASSER U. HEIZUNG	503	0,0	419 8	WAREN VERSCH. ART, GAS	3 296	0,1
407	HOLZ, BAUSTOFFEN, INSTALLATIONSBEDARF	503	0,0	419	PAP., DRUCKERZEUGN., WAREN VERSCH. ART, GAS	3 296	0,1
408 31	EISEN- U. STAHLSCROTT	392 055	15,3	41	FERTIGWAREN	4 985	0,2
408 35	NE-METALLSCROTT	958 979	37,3	40/41	GROSSHANDEL	2 568 485	100
408 3	SCHROTT	1 351 033	52,6				
408 71	ALTMATERIAL, RESTSTOFFEN, GAS	2 147	0,1				
		945			SCHROTT AUS EDELMETALLEN		
406 71	NE-METALLEN	147 697	41,7	408	ALTMATERIAL, RESTSTOFFEN	205 403	58,3
406 7	NE-METALLEN U. -HALBZEUG	147 697	41,7	40	ROHSTOFFEN U. HALBWAREN	354 100	99,9
406	ERZEN, STAHL, NE-METALLEN USW	147 697	41,7	413 12	SCHRAUBEN, NORM- U. FASSONDREHTEILEN	185	0,1
408 31	EISEN- U. STAHLSCROTT	173 725	49,0	413 1	METALL- U. KUNSTSTOFF- WAREN, ANG	185	0,1
408 35	NE-METALLSCROTT	31 962	9,0	413	METALLWAREN, EINRICH- TUNGSGEGENSTAENDEN	185	0,1
408 3	SCHROTT	205 687	58,1	41	FERTIGWAREN	185	0,1
408 71	ALTMATERIAL, RESTSTOFFEN, GAS	716	0,2	40/41	GROSSHANDEL	354 285	100
408 7	SONST. ALTMATERIALIEN U. RESTSTOFFEN	716	0,2				

\*)NUR WARENBEZUEGE VON UNTERNEHMEN MIT MEHR ALS 1 MILL. DM JAHRESUMSATZ. -1)WARENVERZEICHNIS FUER DIE BINNENHANDELSSTATISTIK, AUSGABE 1978. -2)SYSTEMATIK DER WIRTSCHAFTSZWEIGE, AUSGABE 1979.

8 WARENBEZUGE IM GROSSHANDEL 1980 NACH WARENARTEN UND WIRTSCHAFTSZWEIGEN \*)

"WB"- NUMMER 1)	WARENART ---	WARENBEZUG		"WB"- NUMMER 1)	WARENART ---	WARENBEZUG	
		1 000 DM	PROZENT			1 000 DM	PROZENT
NUMMER DER SYSTE- MATIK 2)	WIRTSCHAFTSGLIEDERUNG			NUMMER DER SYSTE- MATIK 2)	WIRTSCHAFTSGLIEDERUNG		
	GROSSHANDEL MIT ...	1 000 DM	PROZENT		GROSSHANDEL MIT ...	1 000 DM	PROZENT
		942, 946, 947, 949			SONSTIGE GEBRAUCHTWAREN UND SONSTIGES ALTMATERIAL		
401 11	GETREIDE, FUTTER- U. DUENGEMITTELN, OAS	183	0,0	412 9	LEDER-, TAESCHNER- U. GALANTERIEW. (OH. SCHUHE)	358	0,1
401 1	GETREIDE, FUTTER- U. DUENGEMITTELN	183	0,0	412	TEXTILIEN, BEKLEIDUNG, SCHUHEN, LEDERWAREN	1 686	0,3
401	GETREIDE, FUTTER- U. DUENGEMITTELN, TIEREN	183	0,0	413 11	METALL- U. KUNSTSTOFF- WAREN, OAS	537	0,1
402 19	SONST. TEXTIL. ROHSTOFFEN U. HALBWAREN	-	-	413 15	HAUSRAT A. METALL U. KUNSTSTOFF, ANG	2 520	0,4
402 1	TEXTIL. ROHSTOFFEN U. HALBWAREN	-	-	413 18	SONST. METALL- U. KUNSTSTOFFWAREN, ANG	14 431	2,4
402	TEXTIL. ROHSTOFFEN U. HALBWAREN, HAEUTEN USW	-	-	413 1	METALL- U. KUNSTSTOFF- WAREN, ANG	17 488	3,0
404 6	ROHEN TECHN. FETTEN U. OLEN, KAUSCHUK	4 113	0,7	413 6	MOEBELN, KUNSTGEGEN- STAENDEN U. AE.	753	0,1
404	TECHN. CHEMIKALIEN, ROHDROGEN, KAUSCHUK	4 113	0,7	413 9	HOLZW. ANG, FLECHT- U. BUERSTENW., KINDERWAGEN	-	-
406 71	NE-METALLEN	272	0,0	413	METALLWAREN, EINRICH- TUNGSGEGENSTAENDEN	18 241	3,1
406 7	NE-METALLEN U. -HALBZEUG	272	0,0	416 11	KRAFTWAGEN	2 256	0,4
406	ERZEN, STAHL, NE-METALLEN USW	272	0,0	416 14	KRAFTFAHRZEUGTEILEN U. -REIFEN	2 033	0,3
407 4	BAUSTOFFEN, BAUELEMENTEN A. MINERAL. STOFFEN	261	0,0	416 19	SONST. FAHRZEUGEN U. DEREN TEILEN	1 221	0,2
407	HOLZ, BAUSTOFFEN, INSTALLATIONSBEDARF	261	0,0	416 1	FAHRZEUGEN, FAHRZEUGTEILEN U. -REIFEN	5 510	0,9
408 31	EISEN- U. STAHLSCHROTT	42 123	7,1	416 2	LANDMASCHINEN, LANDW. GERAETEN	3 752	0,6
408 35	NE-METALLSCHROTT	12 962	2,2	416 42	BAUMASCHINEN, BAUGERAETEN	7 457	1,3
408 3	SCHROTT	55 085	9,3	416 44	BUEROMASCHINEN, ADV-GERAETEN U. -EINR.	91	0,0
408 71	ALTMATERIAL, RESTSTOFFEN, DAS	29 066	4,9	416 49	SONST. MASCHINEN (OH. LAND-U. SPEZIALMASCHINEN)	170	0,0
408 74	LUMPEN, TEXTIL. RESTSTOFFEN	65 661	11,1	416 4	MASCHINEN (OH. LAND- U. SPEZIALMASCHINEN)	7 718	1,3
408 77	ALTPAPIER U. -PAPPE, RESTSTF. A. PAPIER U. PAPPE	349 830	59,3	416	FAHRZEUGEN, MASCHINEN, TECHN. BEDARF	16 980	2,9
408 79	SONST. ALTMATERIALIEN U. RESTSTOFFEN, ANG	44 040	7,5	418 31	DENTALBEDARF	27	0,0
408 7	SONST. ALTMATERIALIEN U. RESTSTOFFEN	488 597	82,8	418 35	LABORBED. SONST. MEDIZIN. U. ORTHOPAED. ART.	169	0,0
408	ALTMATERIAL, RESTSTOFFEN	543 682	92,2	418 3	LABORBEDARF, MEDIZIN. U. ORTHOPAED. ARTIKELN	195	0,0
40	ROHSTOFFEN U. HALBWAREN	548 511	93,0	418	PHARMAZEUT., KOSMET. U. AE. ERZEUGNISSEN	195	0,0
411 55	FLEISCH, FLEISCHWAREN	819	0,1	419 81	ROHSTOFFEN, HALB- U. FERTIGWAREN, OAS	2 032	0,3
411 5	WILD, GEFLUEGEL, FLEISCH, FLEISCHWAREN	819	0,1	419 83	FERTIGWAREN, OAS	1 379	0,2
411	NAHRUNGSMITTELN, GETRAENKEN, TABAKWAREN	819	0,1	419 8	WAREN VERSCH. ART, OAS	3 411	0,6
412 1	TEXTIL., BEKLEIDG., SCHUHEN, LEDERWAREN, OAS	-	-	419	PAP., DRUCKERZEUGN., WAREN VERSCH. ART, OAS	3 411	0,6
412 3	OBERBEKLEIDUNG	1 245	0,2	41	FERTIGWAREN	41 332	7,0
412 8	SCHUHEN	83	0,0	40/41	GROSSHANDEL	589 844	100
412 95	GALANTERIEWAREN, GESCHENKARTIKELN	358	0,1				

\*)NUR WARENBEZUGE VON UNTERNEHMEN MIT MEHR ALS 1 MILL. DM JAHRESUMSATZ. -1)WARENVERZEICHNIS FUER DIE BINNENHANDELSSTATISTIK, AUSGABE 1978. -2)SYSTEMATIK DER WIRTSCHAFTSZWEIGE, AUSGABE 1979.

8 WARENBEZUEGE IM GROSSHANDEL 1980 NACH WARENARTEN UND WIRTSCHAFTSZWEIGEN \*)

"WB"- NUMMER 1)	WARENART ---	WARENBEZUG		"WB"- NUMMER 1)	WARENART ---	WARENBEZUG	
		1 000 DM	PROZENT			1 000 DM	PROZENT
NUMMER DER SYSTEMATIK 2)	WIRTSCHAFTSGLIEDERUNG			NUMMER DER SYSTEMATIK 2)	WIRTSCHAFTSGLIEDERUNG		
	GROSSHANDEL MIT ...	1 000 DM	PROZENT		GROSSHANDEL MIT ...	1 000 DM	PROZENT
GEBRAUCHTWAREN, SCHROTT, ALTMATERIAL							
401 11	GETREIDE, FUTTER- U. DUENGMITTELN, OAS	91 861	1,1	408	ALTMATERIAL, RESTSTOFFEN	5 580 176	65,3
401 14	GETREIDE, SAATEN, FUTTERMITTELN	12 856	0,2	40	ROHSTOFFEN U. HALBWAREN	7 807 726	91,3
401 1	GETREIDE, FUTTER- U. DUENGMITTELN	104 717	1,2	411 1	NAHRUNGSMITTELN, GETRAE- KEN, TABAKWAREN, DAS	475	0,0
401	GETREIDE, FUTTER- U. DUENGMITTELN, TIEREN	104 717	1,2	411 21	SPEISE- UND INDUSTRIE- KARTOFFELN	262	0,0
402 19	SONST. TEXTIL. ROHSTOFFEN U. HALBWAREN	5 469	0,1	411 2	SPEISE- U. INDUSTRIE- KARTOFFELN, GEMUESE, OBST	262	0,0
402 1	TEXTIL. ROHSTOFFEN U. HALBWAREN	5 469	0,1	411 55	FLEISCH, FLEISCHWAREN	819	0,0
402	TEXTIL. ROHSTOFFEN U. HALBWAREN, HAEUEN USW	5 469	0,1	411 5	WILD, GEFLUEGEL, FLEISCH, FLEISCHWAREN	819	0,0
404 5	ROHEN TECHN. FETTEN U. DELEN, KAUSCHUK	4 113	0,0	411 79	SONST. NAHRUNGSMITTELN, ANG	747	0,0
404	TECHN. CHEMIKALIEN, ROHROGEN, KAUSCHUK	4 113	0,0	411 7	SONST. NAHRUNGSMITTELN	747	0,0
405 7	MINERALOELERZEUGNISSEN	261 484	3,1	411 87	BIER, ALKOHOLFRR. GETRAENKEN	188	0,0
405	FEST. BRENNSTOFFEN, MINERALOELERZEUGNISSEN	261 484	3,1	411 8	GETRAENKEN	188	0,0
406 15	NE-METALLERZEN	441 555	5,2	411	NAHRUNGSMITTELN, GETRAENKEN, TABAKWAREN	2 492	0,0
406 1	ERZEN	441 555	5,2	412 3	OBERBEKLEIDUNG	1 245	0,0
406 45	EISEN (OH. ROHEISEN) U. STAHL U. -HALBZEUG	477 566	5,6	412 71	HEIMTEXTILIEN, BODENBELAEGEN	277	0,0
406 4	EISEN U. STAHL U. -HALBZEUG	477 566	5,6	412 7	HEIM- U. HAUSTEXTIL., BODENBELAEGEN, BETTWAREN	277	0,0
406 71	NE-METALLEN	925 971	10,8	412 8	SCHUHEN	341	0,0
406 75	NE-METALLHALBZEUG	4 664	0,1	412 95	GALANTERIEWAREN, GESCHENKARTIKELN	358	0,0
406 7	NE-METALLEN U. -HALBZEUG	930 635	10,9	412 9	LEDER-, TAESCHNER- U. GALANTERIEW. (OH. SCHUHE)	358	0,0
406	ERZEN, STAHL, NE-METALLEN USW	1 849 756	21,6	412	TEXTILIEN, BEKLEIDUNG, SCHUHEN, LEDERWAREN	2 222	0,0
407 4	BAUSTOFFEN, BAUELEMENTEN A. MINERAL. STOFFEN	418	0,0	413 11	METALL- U. KUNSTSTOFF- WAREN, DAS	1 074	0,0
407 81	INSTALLATIONSBEDARF F. GAS U. WASSER	1 417	0,0	413 12	SCHRAUBEN, NORM- U. FASSONDREHTEILEN	185	0,0
407 85	INSTALLATIONSBEDARF F. HEIZUNG	176	0,0	413 14	KLEINEISENWAREN USW	117	0,0
407 8	INSTALL. BEDARF F. GAS, WASSER U. HEIZUNG	1 593	0,0	413 15	HAUSRAT A. METALL U. KUNSTSTOFF, ANG	2 520	0,0
407	HOLZ, BAUSTOFFEN, INSTALLATIONSBEDARF	2 011	0,0	413 18	SONST. METALL- U. KUNSTSTOFFWAREN, ANG	20 439	0,2
408 31	EISEN- U. STAHLSCROTT	3 626 532	42,4	413 19	VERPACKUNGSMITTELN A. METALL U. KUNSTSTOFF	6 438	0,1
408 35	NE-METALLSCROTT	1 390 083	16,3	413 1	METALL- U. KUNSTSTOFF- WAREN, ANG	30 774	0,4
408 3	SCHROTT	5 016 614	58,7	413 2	ELEKTROTECHN. ERZEUG- NISSEN, ANG	111	0,0
408 71	ALTMATERIAL, RESTSTOFFEN, OAS	92 319	1,1	413 6	MOEBELN, KUNSTGEGEN- STAENDEN U. AE.	1 241	0,0
408 74	LUMPEN, TEXTIL. RESTSTOFFEN	68 142	0,8	413	METALLWAREN, EINRICH- TUNGSGEGENSTAENDEN	32 126	0,4
408 77	ALTPAPIER U. -PAPPE, RESTSTF. A. PAPIER U. PAPPE	352 583	4,1	414 31	FOTO- U. KINOGERAET., FOTOTECHN. U. -CHEM.MAT.	1 479	0,0
408 79	SONST. ALTMATERIALIEN U. RESTSTOFFEN, ANG	50 518	0,6	414 3	FEINMECH., FOTO- U. OPTISCHEN ERZEUGNISSEN	1 479	0,0
408 7	SONST. ALTMATERIALIEN U. RESTSTOFFEN	563 562	6,6	414 96	SPORT- U. CAMPINGARTIKELN (OH. CAMPINGMOEBEL)	459	0,0

\*)NUR WARENBEZUEGE VON UNTERNEHMEN MIT MEHR ALS 1 MILL. DM JAHRESUMSATZ. -1)WARENVERZEICHNIS FUER DIE BINNENHANDELSSTATISTIK, AUSGABE 1978. -2)SYSTEMATIK DER WIRTSCHAFTSZWEIGE, AUSGABE 1979.

8 WARENBEZUEGE IM GROSSHANDEL 1980 NACH WARENARTEN UND WIRTSCHAFTSZWEIGEN \*)

"WB"- NUMMER 1)	WARENART ---	WARENBEZUG		"WB"- NUMMER 1)	WARENART ---	WARENBEZUG	
		1 000 DM	PROZENT			1 000 DM	PROZENT
NUMMER DER SYSTE- MATIK 2)	WIRTSCHAFTSGLIEDERUNG			NUMMER DER SYSTE- MATIK 2)	WIRTSCHAFTSGLIEDERUNG		
	GROSSHANDEL MIT ...	1 000 DM	PROZENT		GROSSHANDEL MIT ...	1 000 DM	PROZENT
414 9	SPIELWAREN, SPORTARTIKELN	459	0,0	416 67	SCHUHMACHERBEDARF	152	0,0
414	FEINMECH. U. OPT. ERZEUGN., SCHMUCK USW	1 937	0,0	416 6	CHEM.-TECHN. ERZEUGNIS- SEN, TECHN. BEDARF, ANG	319	0,0
415 11	KRAFTWAGEN	192 019	2,2	416	FAHRZEUGEN, MASCHINEN, TECHN. BEDARF	674 822	7,9
416 14	KRAFTFAHRZEUGTEILEN U. -REIFEN	64 342	0,8	416 31	DENTALBEDARF	27	0,0
416 19	SONST. FAHRZEUGEN U. DEREN TEILEN	38 539	0,5	416 35	LABORBED., SONST. MEDIZIN. U. ORTHOPAED. ART.	169	0,0
416 1	FAHRZEUGEN, FAHRZEUGTEILEN U. -REIFEN	295 000	3,4	416 3	LABORBEDARF, MEDIZIN. U. ORTHOPAED. ARTIKELN	195	0,0
416 2	LANDMASCHINEN, LANDW. GERAETEN	63 467	0,7	416	PHARMAZEUT., KOSMET. U. AE. ERZEUGNISSEN	195	0,0
416 41	WERKZEUGMASCHINEN	73 101	0,9	419 13	PAPIER (OH. SCHREIB- U. DRUCKPAPIER)	9 307	0,1
416 42	BAUMASCHINEN, BAUGERAETEN	129 399	1,5	419 1	PAPIER, PAPPE, SCHREIBWAREN	9 307	0,1
416 44	BUEROMASCHINEN, ADV-GERAETEN U. -EINR.	2 957	0,0	419 81	ROHSTOFFEN, HALB- U. FERTIGWAREN, OAS	16 746	0,2
416 45	TEXTIL- U. NAEMASCHINEN	20 729	0,2	419 82	ROHSTOFFEN U. HALBWAREN OAS	405	0,0
416 49	SONST. MASCHINEN (OH. LAND-U. SPEZIALMASCHINEN)	87 261	1,0	419 83	FERTIGWAREN, OAS	3 177	0,0
416 4	MASCHINEN (OH. LAND- U. SPEZIALMASCHINEN)	313 447	3,7	419 8	WAREN VERSCH. ART, OAS	20 328	0,2
416 51	TECHN. BAECKEREIBEDARF	177	0,0	419	PAP., DRUCKERZEUGN., WAREN VERSCH. ART, OAS	29 535	0,3
416 53	TECHN. FLEISCHEREIBEDARF	973	0,0	41	FERTIGWAREN	743 430	8,7
416 55	TECHN. BRAUEREI- U. KELLEREIBEDARF	1 440	0,0	40/41	GROSSHANDEL	8 551 155	100
416 5	TECHN. SPEZIALBED. F. BEST. WIRTSCHAFTSZWEIGE	2 590	0,0				
416 61	CHEM.-TECHN. ERZEUGNISSEN	157	0,0				
					WARENARTEN ZUSAMMEN		
401 11	GETREIDE, FUTTER- U. DUENGEMITTELN, OAS	21 450 336	3,6	402 8	ROHTABAK	412 207	0,1
401 14	GETREIDE, SAATEN, FUTTERMITTELN	32 045 792	5,3	402	TEXTIL, ROHSTOFFEN U. HALBWAREN, HAEUTEN USW	4 200 559	0,7
401 17	DUENGEMITTELN	2 231 887	0,4	404 1	TECHN. CHEMIKALIEN, ROHDROGEN	10 818 583	1,8
401 1	GETREIDE, FUTTER- U. DUENGEMITTELN	55 728 018	9,3	404 6	ROHEN TECHN. FETTEN U. OLEEN, KAUTSCHUK	938 160	0,2
401 3	BLUMEN, PFLANZEN, BLUMENBINDEREIBEDARF	1 942 129	0,3	404	TECHN. CHEMIKALIEN, ROHDROGEN, KAUTSCHUK	11 755 742	2,0
401 51	LEBENDEM VIEH	12 560 210	2,1	405 1	FEST. BRENNSTOFFEN, MINERALOELERZEUGN., OAS	2 583 183	0,4
401 55	SONST. LEBENDEN TIEREN, ZOOLOG. BEDARF	129 362	0,0	405 4	FEST. BRENNSTOFFEN	6 942 384	1,2
401 5	LEBENDEN TIEREN, ZOOLOG. BEDARF	12 809 573	2,1	405 7	MINERALOELERZEUGNISSEN	108 737 910	18,1
401	GETREIDE, FUTTER- U. DUENGEMITTELN, TIEREN	70 479 719	11,7	405	FEST. BRENNSTOFFEN, MINERALOELERZEUGNISSEN	118 263 475	19,6
402 11	GARNEN (OH. HAND- ARBEITSGARNE U. AE.)	393 519	0,1	406 11	EISENERZEN	1 744 024	0,3
402 14	WOLLE, TIERHAAREN	992 548	0,2	406 15	NE-METALLERZEN	1 258 124	0,2
402 17	BAUMWOLLE	906 537	0,2	406 1	ERZEN	3 002 147	0,5
402 19	SONST. TEXTIL-ROHSTOFFEN U. HALBWAREN	533 472	0,1	406 41	ROHEISEN	1 011 061	0,2
402 1	TEXTIL, ROHSTOFFEN U. HALBWAREN	2 825 276	0,5	406 45	EISEN (OH. ROHEISEN) U. STAHL U. -HALBZEUG	51 239 753	8,5
402 5	HAEUTEN, FELLEN	653 329	0,1	406 4	EISEN U. STAHL U. -HALBZEUG	52 250 814	8,7
402 7	LEDER	298 847	0,0	406 71	NE-METALLEN	13 549 735	2,3
				406 75	NE-METALLHALBZEUG	1 693 299	0,3

\*) NUR WARENBEZUEGE VON UNTERNEHMEN MIT MEHR ALS 1 MILL. DM JAHRESUMSATZ. -1) WARENVERZEICHNIS FUER DIE BINNENHANDELSSTATISTIK, AUSGABE 1978. -2) SYSTEMATIK DER WIRTSCHAFTSZWEIGE, AUSGABE 1979.

8 WARENBEZUEGE IM GROSSHANDEL 1980 NACH WARENARTEN UND WIRTSCHAFTSZWEIGEN \*)

"WB"- NUMMER 1)	WARENART ---	WARENBEZUG		"WB"- NUMMER 1)	WARENART ---	WARENBEZUG	
		1 000 DM	PROZENT			1 000 DM	PROZENT
NUMMER DER SYSTE- MATIK 2)	WIRTSCHAFTSGLIEDERUNG			NUMMER DER SYSTE- MATIK 2)	WIRTSCHAFTSGLIEDERUNG		
	GROSSHANDEL MIT	1 000 DM	PROZENT		GROSSHANDEL MIT	1 000 DM	PROZENT
406 7	NE-METALLEN U. -HALBZEUG	15 243 036	2,5	411 65	GEWUERZEN	119 594	0,0
406	ERZEN, STAHL, NE-METALLEN USW	70 495 997	11,7	411 6	KAFFEE, TEE, ROHKAKAO, GEWUERZEN	5 827 022	1,0
407 11	ROHHOLZ	1 108 643	0,2	411 71	MEHL	416 873	0,1
407 14	SCHNITTHOLZ	3 332 100	0,5	411 75	FISCHEN, FISCH- ERZEUGNISSEN	1 622 753	0,3
407 17	SONST. HOLZHALBWAREN, BAUELEMENTEN A. HOLZ	3 554 890	0,5	411 79	SONST. NAHRUNGSMITTELN, ANG	6 393 946	1,1
407 1	HOLZ U. -HALBWAREN, BAUELEMENTEN A. HOLZ	7 995 632	1,3	411 7	SONST. NAHRUNGSMITTELN	8 433 572	1,4
407 4	BAUSTOFFEN, BAUELEMENTEN A. MINERAL. STOFFEN	18 996 552	3,2	411 81	WEIN	3 037 979	0,5
407 6	FLACHGLAS	1 531 018	0,3	411 83	SPIRITUOSEN	1 249 089	0,2
407 81	INSTALLATIONSBEDARF F. GAS U. WASSER	4 778 845	0,8	411 87	BIER, ALKOHOLFR. GETRAENKEN	3 713 732	0,6
407 85	INSTALLATIONSBEDARF F. HEIZUNG	3 269 425	0,5	411 8	GETRAENKEN	8 000 801	1,3
407 8	INSTALL. BEDARF F. GAS, WASSER U. HEIZUNG	8 048 271	1,3	411 9	TABAKWAREN	7 931 661	1,3
407	HOLZ, BAUSTOFFEN, INSTALLATIONSBEDARF	36 571 472	6,1	411	NAHRUNGSMITTELN, GETRAENKEN, TABAKWAREN	129 244 979	21,5
408 31	EISEN- U. STAHLSCROTT	3 852 519	0,6	412 1	TEXTIL., BEKLEIDG., SCHUHEN, LEDERWAREN, OAS	2 753 116	0,5
408 35	NE-METALLSCROTT	1 637 719	0,3	412 2	METERWARE F. BEKLEIDUNG U. WAESCHE	842 312	0,1
408 3	SCHROTT	5 490 238	0,9	412 3	OVERBEKLEIDUNG	2 701 263	0,4
408 71	ALTMATERIAL, RESTSTOFFEN, OAS	95 104	0,0	412 41	HERREN-, DAMEN- U. KINDERWAESCHE, MIEDERW.	727 176	0,1
408 74	LUMPEN, TEXTIL, RESTSTOFFEN	69 495	0,0	412 45	PULLOV., SAEUGL. BEKLEIDG., KURZW. U. AE.	1 479 747	0,2
408 77	ALTPAPIER U. -PAPPE, RESTSTF. A. PAPIER U. PAPPE	358 676	0,1	412 4	HERREN-, DAMEN- U. KINDERWAESCHE USW	2 206 922	0,4
408 79	SONST. ALTMATERIALIEN U. RESTSTOFFEN, ANG	54 704	0,0	412 5	KOPFBEDECKUNGEN, BEKLEIDUNGZUBEHOER	127 353	0,0
408 7	SONST. ALTMATERIALIEN U. RESTSTOFFEN	677 979	0,1	412 6	KUERSCHNERWAREN	981 436	0,2
408	ALTMATERIAL, RESTSTOFFEN	6 068 217	1,0	412 71	HEIMTEXTILIEN, BODENBELAEGEN	3 068 495	0,5
40	ROHSTOFFEN U. HALBWAREN	317 836 283	52,8	412 74	BETTWAREN	142 768	0,0
411 1	NAHRUNGSMITTELN, GETRAEN- KEN, TABAKWAREN, OAS	40 115 261	6,7	412 77	HAUS- U. TISCHWAESCHE	205 666	0,0
411 21	SPEISE- UND INDUSTRIE- KARTOFFELN	543 075	0,1	412 7	HEIM- U. HAUSTEXTIL., BODENBELAEGEN, BETTWAREN	3 416 918	0,6
411 25	GEMUESE, OBST, FRUECHTEN	12 862 791	2,1	412 8	SCHUHEN	1 615 633	0,3
411 2	SPEISE- U. INDUSTRIE- KARTOFFELN, GEMUESE, OBST	13 405 866	2,2	412 91	LEDER- U. TAESCHNERWAREN (OH. SCHUHE)	285 643	0,0
411 31	ZUCKER	6 505 012	1,1	412 95	GALANTERIEWAREN, GESCHENKARTIKELN	471 579	0,1
411 36	SUESSWAREN	2 067 116	0,3	412 9	LEDER-, TAESCHNER- U. GALANTERIEW. (OH. SCHUHE)	757 222	0,1
411 3	ZUCKER, SUESSWAREN	8 572 128	1,4	412	TEXTILIEN, BEKLEIDUNG, SCHUHEN, LEDERWAREN	15 402 175	2,6
411 41	MILCHERZEUGNISSEN, FETTWAREN	13 496 281	2,2	413 11	METALL- U. KUNSTSTOFF- WAREN, OAS	2 591 804	0,4
411 45	EIERN	1 417 706	0,2	413 12	SCHRAUBEN, NORM- U. FASSONDREHTEILEN	995 673	0,2
411 4	MILCHERZEUGNISSEN, FETTWAREN, EIERN	14 913 987	2,5	413 14	KLEINEISENWAREN USW	2 775 208	0,5
411 51	WILD, GEFLUEGEL	1 723 843	0,3	413 15	HAUSRAT A. METALL U. KUNSTSTOFF, ANG	1 097 237	0,2
411 55	FLEISCH, FLEISCHWAREN	20 320 838	3,4	413 18	SONST. METALL- U. KUNSTSTOFFWAREN, ANG	3 951 698	0,7
411 5	WILD, GEFLUEGEL, FLEISCH, FLEISCHWAREN	22 044 681	3,7				
411 61	KAFFEE, TEE, ROHKAKAO	5 707 428	0,9				

\* ) NUR WARENBEZUEGE VON UNTERNEHMEN MIT MEHR ALS 1 MILL. DM JAHRRESUMSATZ. - 1) WARENVERZEICHNIS FUER DIE BINNENHANDELSSTATISTIK, AUSGABE 1978. - 2) SYSTEMATIK DER WIRTSCHAFTSZWEIGE, AUSGABE 1979.



8 WARENBEZUEGE IM GROSSHANDEL 1980 NACH WARENARTEN UND WIRTSCHAFTSZWEIGEN \*)

"WB"- NUMMER 1)	WARENART	WARENBEZUG		"WB"- NUMMER 1)	WARENART	WARENBEZUG	
		1 000 DM	PROZENT			1 000 DM	PROZENT
NUMMER DER SYSTE- MATIK 2)	WIRTSCHAFTSGLIEDERUNG			NUMMER DER SYSTE- MATIK 2)	WIRTSCHAFTSGLIEDERUNG		
	GROSSHANDEL MIT ...	1 000 DM	PROZENT		GROSSHANDEL MIT ...	1 000 DM	PROZENT
413 19	VERPACKUNGSMITTELN A. METALL U. KUNSTSTOFF	694 648	0,1	416 51	TECHN. BAECKEREIBEDARF	142 981	0,0
413 1	METALL- U. KUNSTSTOFF- WAREN, ANG	12 106 258	2,0	416 53	TECHN. FLEISCHEREIBEDARF	791 057	0,1
413 2	ELEKTROTECHN. ERZEUG- NISSEN, ANG	11 359 693	1,9	416 55	TECHN. BRAUEREI- U. KELLEREIBEDARF	298 565	0,0
413 3	FEINKERAMIK U. GLASWAREN F. D. HAUSHALT	874 992	0,1	416 57	TECHN. MOLKEREIBEDARF	20 349	0,0
413 6	MOEBELN, KUNSTGEGEN- STAENDEN U. AE.	4 049 364	0,7	416 5	TECHN. SPEZIALBED. F. BEST. WIRTSCHAFTSZWEIGE	1 252 952	0,2
413 71	RUNDFUNK-, FERNSEH- U. PHONOTECHN. GERAETEN	7 534 886	1,3	416 61	CHEM.-TECHN. ERZEUGNISSEN	709 281	0,1
413 75	MUSIKINSTRUMENTEN	379 703	0,1	416 63	HANF- U. HARTFASER- ERZEUGNISSEN	157 458	0,0
413 7	RUNDFUNK-, FERNSEH- U. PHONOTECHN. GERAET. USW	7 914 590	1,3	416 65	TECHN. BEDARF, ANG	2 437 925	0,4
413 8	LACKEN, FARBEN, TAPETEN	2 299 119	0,4	416 67	SCHUHMACHERBEDARF	70 177	0,0
413 9	HOLZW., ANG, FLECHT- U. BUERSTENW., KINDERWAGEN	200 532	0,0	416 6	CHEM.-TECHN. ERZEUGNIS- SEN, TECHN. BEDARF, ANG	3 374 841	0,6
413	METALLWAREN, EINRICH- TUNGSGEGENSTAENDEN	38 804 557	6,4	416 9	VERPACKUNGSGLAS U. -KERAMIK	330 980	0,1
414 31	FOTO- U. KINOGERAET., FOTOTECHN. U. -CHEM.MAT.	2 530 092	0,4	416	FAHRZEUGEN, MASCHINEN, TECHN. BEDARF	51 998 979	8,6
414 35	SONST. FEINMECH. U. OPT. ERZEUGNISSEN	574 876	0,1	418 1	PHARMAZEUTISCHEN ERZEUGNISSEN	10 790 157	1,8
414 3	FEINMECH., FOTO- U. OPTISCHEN ERZEUGNISSEN	3 104 968	0,5	418 31	DENTALBEDARF	794 259	0,1
414 51	UHREN	555 567	0,1	418 35	LABORBED., SONST.MEDIZIN. U. ORTHOPAED. ART.	1 777 491	0,3
414 65	EDELMETALLWAREN, SCHMUCK U. AE.	1 810 071	0,3	418 3	LABORBEDARF, MEDIZIN. U. ORTHOPAED. ARTIKELN	2 571 749	0,4
414 6	UHREN, EDELMETALLWAREN, SCHMUCK U. AE.	2 365 639	0,4	418 5	FRISEURBEDARF	50 430	0,0
414 94	SPIELWAREN	895 110	0,1	418 6	KOSMET. ERZEUGN., KOERPERPFLEGMITTELN	1 130 456	0,2
414 96	SPORT- U. CAMPINGARTIKELN (OH. CAMPINGMOEBEL)	615 844	0,1	418 8	WASCH-, PUTZ- U. REINIGUNGSMITTELN	721 003	0,1
414 9	SPIELWAREN, SPORTARTIKELN	1 510 954	0,3	418	PHARMAZEUT., KOSMET. U. AE. ERZEUGNISSEN	15 263 794	2,5
414	FEINMECH. U. OPT. ERZEUGN., SCHMUCK USW	6 981 560	1,2	419 11	SCHREIB- U. DRUCKPAPIER	3 605 049	0,6
416 11	KRAFTWAGEN	15 798 120	2,6	419 13	PAPIER (OH. SCHREIB- U. DRUCKPAPIER)	1 111 251	0,2
416 14	KRAFTFAHRZEUGTEILEN U. -REIFEN	8 352 809	1,4	419 15	PAPPE	269 935	0,0
416 17	KRAFTRAEDERN, FAHR- RAEDERN, FAHRRADTEILEN	1 784 816	0,3	419 17	SCHREIB- U. PAPIERWAREN, SCHUL- U. BUEROART.	2 083 691	0,3
416 19	SONST. FAHRZEUGEN U. DEREN TEILEN	1 443 598	0,2	419 1	PAPIER, PAPPE, SCHREIBWAREN	7 069 927	1,2
416 1	FAHRZEUGEN, FAHRZEUGTEILEN U.-REIFEN	27 379 343	4,5	419 41	BUECHERN, FACHZEIT- SCHRIFTEN, MUSIKALIEN	1 316 377	0,2
416 2	LANDMASCHINEN, LANDW. GERAETEN	4 557 257	0,8	419 45	UNTERHALTUNGSZEITSCHRIF- TEN, ZEITUNGEN	2 416 448	0,4
416 41	WERKZEUGMASCHINEN	2 433 346	0,4	419 4	BUECHERN, ZEITSCHRIFTEN, MUSIKALIEN	3 732 825	0,6
416 42	BAUMASCHINEN, BAUGERAETEN	3 142 420	0,5	419 81	ROHSTOFFEN, HALB- U. FERTIGWAREN, OAS	3 711 177	0,6
416 44	BUEROMASCHINEN, ADV.-GERAETEN U. -EINR.	2 882 759	0,5	419 82	ROHSTOFFEN U. HALBWAREN ,OAS	1 821 213	0,3
416 46	TEXTIL- U. NAEHMASCHINEN	456 805	0,1	419 83	FERTIGWAREN, OAS	10 074 673	1,7
416 49	SONST. MASCHINEN (OH. LAND-U. SPEZIALMASCHINEN)	5 188 274	1,0	419 8	WAREN VERSCH. ART, OAS	15 607 063	2,6
416 4	MASCHINEN (OH. LAND- U. SPEZIALMASCHINEN)	15 103 605	2,5	419	PAP., DRUCKERZEUGN., WAREN VERSCH. ART, OAS	26 409 815	4,4
				41	FERTIGWAREN	284 105 858	47,2
				40/41	GROSSHANDEL	601 942 141	100

\*) NUR WARENBEZUEGE VON UNTERNEHMEN MIT MEHR ALS 1 MILL. DM JAHRESUMSATZ. -1) WARENVERZEICHNIS FUER DIE BINNENHANDELSSTATISTIK, AUSGABE 1978. -2) SYSTEMATIK DER WIRTSCHAFTSZWEIGE, AUSGABE 1979.



Auszug aus:

Gesetz  
Über die Statistik im Handel und Gastgewerbe  
(Handelsstatistikgesetz - HdlStatG)

Vom 10. November 1978

Der Bundestag hat das folgende Gesetz beschlossen:

Abschnitt I  
Umfang

§ 1

(1) Im Handel (Großhandel, Einzelhandel einschließlich Apotheken, Handelsvermittlung) sowie im Gastgewerbe (Gaststätten- und Beherbergungsgewerbe) werden statistische Erhebungen als Bundesstatistik durchgeführt.

(2) Die Statistik umfaßt

1. monatliche Erhebungen im Großhandel, Einzelhandel und Gastgewerbe,
2. jährliche Erhebungen im Großhandel, Einzelhandel, in der Handelsvermittlung und im Gastgewerbe,
3. Ergänzungserhebungen im Einzelhandel im Jahre 1980 für das Kalender- oder Geschäftsjahr 1979 und im Jahre 1986 für das Kalender- oder Geschäftsjahr 1985, im Großhandel und Gastgewerbe im Jahre 1981 für das Kalender- oder Geschäftsjahr 1980 und im Jahre 1987 für das Kalender- oder Geschäftsjahr 1986 sowie im Großhandel, Einzelhandel und Gastgewerbe darauffolgend jeweils im Abstand von fünf bis sieben Jahren,
4. Zählungen im Handel und im Gastgewerbe im Jahre 1979 für das Kalender- oder Geschäftsjahr 1978, im Jahre 1985 für das Kalender- oder Geschäftsjahr 1984 und darauffolgend im Abstand von zehn Jahren oder im Bedarfsfalle in kürzeren Abständen.

§ 2

Die Erhebungen nach § 1 Abs. 2 Nr. 1 bis 3 erstrecken sich

1. im Großhandel auf jeweils höchstens 10 000 Unternehmen in den monatlichen und jährlichen Erhebungen sowie auf höchstens 20 000 Unternehmen in den einzelnen Ergänzungserhebungen,
2. im Einzelhandel auf jeweils höchstens 25 000 Unternehmen,
3. in der Handelsvermittlung auf höchstens 10 000 Unternehmen,
4. im Gastgewerbe auf jeweils höchstens 8 000 Unternehmen.

Abschnitt II  
Sachverhalte

§ 3

In den monatlichen Erhebungen (§ 1 Abs. 2 Nr. 1) werden erfaßt

1. die Voll- und Teilzeitbeschäftigten,
2. der Umsatz.

Bei Unternehmen mit Arbeitsstätten in mehreren Bundesländern werden die Angaben auch in der Unterteilung nach Bundesländern erfaßt.

§ 4

In den jährlichen Erhebungen (§ 1 Abs. 2 Nr. 2) werden erfaßt

1. die tätigen Personen,
2. der Waren- und Materialeingang einschließlich der Aufwendungen für an andere Unternehmen vergebene Lohnarbeiten,
3. die Waren- und Materialbestände am Anfang und Ende des Kalender- oder Geschäftsjahres,
4. die Investitionen,
5. die Aufwendungen für gemietete oder gepachtete Anlagegüter,
6. die Verkaufserlöse aus dem Abgang von Anlagegütern,
7. die Lohn- und Gehaltsummen,
8. der Umsatz nach Arten der ausgeübten wirtschaftlichen Tätigkeiten,

außerdem

9. im Großhandel und Einzelhandel der Umsatz nach Warengruppen und Absatzformen,
10. im Gastgewerbe der Umsatz nach Beherbergung, Verpflegung einschließlich Getränke und der sonstige Umsatz,
11. im Großhandel und in der Handelsvermittlung der Gesamtwert des gegen Provision vermittelten Warenumsatzes, in der Handelsvermittlung auch nach Warengruppen.

§ 5

In den Ergänzungserhebungen (§ 1 Abs. 2 Nr. 3) werden erfaßt

1. die Zusammensetzung des Warensortiments,

außerdem

2. im Großhandel und Einzelhandel die Inlandsbezüge nach Lieferantengruppen,
3. im Großhandel der Inlandsumsatz nach Abnehmergruppen.

§ 6

(1) In den Zählungen im Handel und Gastgewerbe (§ 1 Abs. 2 Nr. 4) werden erfaßt

1. bei Unternehmen
  - a) die tätigen Personen,
  - b) die Beteiligungsverhältnisse, soweit zur Ermittlung der Werkhandelsunternehmen erforderlich,
  - c) der Umsatz nach Arten der ausgeübten wirtschaftlichen Tätigkeiten,

außerdem

- d) im Großhandel und Einzelhandel der Umsatz nach Warengruppen,
  - e) im Großhandel und in der Handelsvermittlung der Gesamtwert des gegen Provision vermittelten Warenumsatzes, in der Handelsvermittlung auch nach Warengruppen;
2. bei Arbeitsstätten
    - a) die tätigen Personen,
    - b) der Umsatz nach Arten der ausgeübten wirtschaftlichen Tätigkeiten,

außerdem

- c) im Großhandel und Einzelhandel
  - aa) die Bedienungsform,
  - bb) der Umsatz nach Warengruppen,
  - cc) die örtliche Lage,
  - dd) das Vorhandensein von Einrichtungen des fließenden und ruhenden Verkehrs;
- d) im Einzelhandel
  - aa) die Betriebsform,
  - bb) die Geschäftsfläche,
  - cc) die Verkaufsfläche;
- e) im Gastgewerbe
  - aa) die Fremdenzimmer,
  - bb) die Fremdenbetten,
  - cc) die Ferienhäuser und Ferienwohnungen.

(2) Die Finanzbehörden teilen den mit der Durchführung der Zählungen im Handel und im Gastgewerbe betrauten statistischen Behörden die Anschriften und Gewerkekennziffern aller Unternehmen des Handels und Gastgewerbes nach dem Stand vom Ende des Kalenderjahres mit, das der Zählung vorausgeht.

Abschnitt III  
Allgemeine Bestimmungen

§ 7

Außer den nach §§ 3 bis 6 zu erhebenden Sachverhalten werden Angaben zur Kennzeichnung von Unternehmen und Arbeitsstätten erhoben, soweit sie zur Beurteilung der Auskunftspflicht und für die statistische Zuordnung erforderlich sind.

§ 8

(1) Auskunftspflichtig sind die Inhaber oder Leiter der Unternehmen und Leiter der Arbeitsstätten.

(2) Die Auskunftspflicht erstreckt sich bei erstmaliger Heranziehung oder bei Rückfragen

1. in den monatlichen Erhebungen auch auf abgelaufene Berichtszeiträume des Kalenderjahres und des Vorjahres,
2. in den jährlichen Erhebungen auch auf das dem Berichtsjahr vorausgehende Jahr,

soweit Sachverhalte erhoben werden, die auf Grund geltender Rechtsvorschriften aufzeichnungs- und aufbewahrungspflichtig sind.

§ 9

Die monatlichen und jährlichen Erhebungen im Großhandel (§ 1 Abs. 2 Nr. 1 und 2 in Verbindung mit §§ 3 und 4) und die jährlichen Erhebungen in der Handelsvermittlung (§ 1 Abs. 2 Nr. 2 in Verbindung mit § 4) sowie die Ergänzungserhebungen im Großhandel (§ 1 Abs. 2 Nr. 3 in Verbindung mit § 5) werden vom Statistischen Bundesamt erhoben und aufbereitet.

§ 10

Der Bundesminister für Wirtschaft wird ermächtigt, durch Rechtsverordnung mit Zustimmung des Bundesrates

1. die Erhebung von Sachverhalten auszusetzen, wenn die Ergebnisse nicht mehr benötigt werden,
2. die in diesem Gesetz für die einzelnen Erhebungen jeweils vorgesehenen Erhebungsabstände zum Zwecke der Arbeitserleichterung zu verlängern,
3. für die Erhebungen nach § 1 Abs. 2 Nr. 3 und Nr. 4 die jeweiligen Erhebungsjahre zu bestimmen.

Abschnitt IV

Änderung anderer Gesetze,  
Schluß- und Übergangsvorschriften

§ 11

(1) Das Gesetz über die Durchführung laufender Statistiken im Handel sowie über die Statistik des Fremdenverkehrs in Beherbergungsstätten in der im Bundesgesetzblatt Teil III, Gliederungsnummer 708-4, veröffentlichten bereinigten Fassung wird wie folgt geändert:

1. In der Bezeichnung des Gesetzes werden die Worte "über die Durchführung laufender Statistiken im Handel sowie" gestrichen und die Abkürzung "(HFVStatG)" durch die Abkürzung "(FremdVerkStatG)" ersetzt,

2. § 1 erhält folgende Fassung:

§ 1

Über den Fremdenverkehr in Beherbergungsstätten werden laufende Erhebungen als Bundesstatistik durchgeführt."

3. § 2 Abs. 1 Nr. 1 und § 3 Abs. 1 Nr. 1 werden gestrichen,
4. § 2 Abs. 1 Nr. 2, Abs. 2, 3 und 4 sowie § 3 Abs. 1 Nr. 2, Abs. 2 und 3 werden gestrichen,
5. § 4 wird wie folgt geändert:

a) In Absatz 1 werden die Worte "Die Fremdenverkehrsstatistik (§ 1 Nr. 3) erfaßt folgende Tatbestände:" durch die Worte "Die Statistik erfaßt folgende Tatbestände:" ersetzt,

b) Absatz 3 erhält folgende Fassung:

"(3) Die Statistik wird in höchstens 3 000 Gemeinden durchgeführt."

(2) Das Gesetz über die Durchführung laufender Statistiken im Handwerk sowie im Gaststätten- und Beherbergungsgewerbe in der im Bundesgesetzblatt Teil III, Gliederungsnummer 708-5, veröffentlichten bereinigten Fassung, geändert durch § 13 des Gesetzes vom 6. November 1975 (BGBl. I S. 2779), wird wie folgt geändert:

1. In der Bezeichnung des Gesetzes werden die Worte "sowie im Gaststätten- und Beherbergungsgewerbe" und in der Abkürzung "(HwGaStatG)" die Buchstaben "Ga" gestrichen,

2. § 1 erhält folgende Fassung:

§ 1

Über die Geschäftstätigkeit und den Wirtschaftsablauf im Handwerk werden laufende Erhebungen als Bundesstatistik durchgeführt."

3. § 2 wird wie folgt geändert:

a) In Absatz 1 werden die Worte "Die Handwerksstatistik (§ 1 Nr. 1) erfaßt" durch die Worte "Die Statistik erfaßt" ersetzt,

b) Absatz 2 erhält folgende Fassung:  
"(2) Auskunftspflichtig sind die nach § 6 der Handwerksordnung in der Fassung der Bekanntmachung vom 20. Dezember 1965 (BGBl. 1966 I S. 1), zuletzt geändert durch § 25 des Gesetzes vom 24. August 1976 (BGBl. I S. 2525) und durch Artikel 1 der Verordnung vom 10. Juli 1978 (BGBl. I S. 984), in der Handwerksrolle eingetragenen Betriebe."

c) Absatz 3 erhält folgende Fassung:  
"(3) Die Statistik wird bei höchstens 35 000 der in Absatz 2 bezeichneten Betriebe durchgeführt."

4. § 3 wird aufgehoben.

(3) Der Bundesminister für Wirtschaft kann den Wortlaut des Gesetzes über die Durchführung laufender Statistiken im Handel sowie über die Statistik des Fremdenverkehrs in Beherbergungsstätten in der vom 1. Januar 1980 an geltenden Fassung und des Gesetzes über die Durchführung laufender Statistiken im Handwerk sowie im Gaststätten- und Beherbergungsgewerbe in der vom 17. November 1978 an geltenden Fassung im Bundesgesetzblatt bekanntmachen.

§ 12

Dieses Gesetz gilt nach Maßgabe des § 13 Abs. 1 des Dritten Überleitungsgesetzes auch im Land Berlin. Rechtsverordnungen, die auf Grund dieses Gesetzes erlassen werden, gelten im Land Berlin nach § 14 des Dritten Überleitungsgesetzes.

§ 13

(1) Dieses Gesetz tritt vorbehaltlich des Absatzes 2 am Tage nach der Verkündung in Kraft.

(2) § 4 und § 11 Abs. 1 Nr. 1, 2, 4 und 5 treten am 1. Januar 1980 in Kraft.

Die verfassungsmäßigen Rechte des Bundesrates sind gewahrt.

Das vorstehende Gesetz wird hiermit ausgefertigt und wird im Bundesgesetzblatt verkündet.

Bonn, den 10. November 1978

Der Bundespräsident  
Scheel

Der Bundeskanzler  
Schmidt

Der Bundesminister für Wirtschaft  
Lambdorff

# Statistisches Bundesamt

VC - 21  
 Postfach 5528 6200 Wiesbaden 1  
 Fernruf (0 61 21) 7 05-24 23 Durchwahl

# GROSSHANDELSSTATISTIK

JAHRESERHEBUNG / ERGÄNZUNGSERHEBUNG 1981

**← IHRE KENNUMMER**  
 Im Schriftwechsel bitte stets angeben.

Dieser Fragebogen wurde bearbeitet von:

Telefon (Ortskennzahl/Rufnummer):

Falls sich Anschrift oder Rechtsform geändert haben,  
 bitte auf Seite 4 - Korrekturfeld - berichtigen.

Bereich	Code	WZ-Nr.
1	1 0 1 4	

- **Rücksendung:** Bitte senden Sie einen Fragebogen innerhalb von 3 Wochen ausgefüllt an das Statistische Bundesamt zurück.
- **Rechtsgrundlage:** Gesetz über die Statistik im Handel und Gastgewerbe vom 10. November 1978 (BGBl. I S. 1733-1736) in Verbindung mit dem Gesetz über die Statistik für Bundeszwecke vom (BGBI. ).
- **Geheimhaltung:** Alle Angaben werden gem. § 11 Abs. 1 über die Statistik für Bundeszwecke vom geheimgehalten und dienen ausschließlich statistischen Zwecken.
- Die Angaben werden für das **Gesamtunternehmen** mit **allen** seinen Verkaufsfilialen, Werkstätten, Hilfsbetrieben, Lägern, Fuhrparks usw. erbeten. Großhandelsunternehmen mit Umsätzen aus Einzelhandel, eigener Herstellung, Reparaturen u. ä. werden deshalb gebeten, beim Ausfüllen des Fragebogens auch diese Tätigkeiten zu berücksichtigen. **Nicht** zu berücksichtigen sind rechtlich selbständige Tochtergesellschaften, Zweigniederlassungen im Ausland sowie land- und forstwirtschaftliche Betriebe.

## A. Geschäftsjahr 1980

Deckt sich das Geschäftsjahr nicht mit dem Kalenderjahr, so werden Angaben für das Geschäftsjahr erbeten, das im Kalenderjahr 1980 endete.

Vom \_\_\_\_\_ 19 \_\_\_\_ bis \_\_\_\_\_ 19 \_\_\_\_

Code
1 0 2

## B. Umsatz

1. Gesamtumsatz ① im Geschäftsjahr 1980 **ohne** Umsatzsteuer

Volle DM			
1	0	3	

2. Aufgliederung des **Gesamtumsatzes** (Pos. B. 1) nach der Art der wirtschaftlichen Tätigkeit  
 - Bitte die einzelnen Tätigkeiten in % angeben -

Sorgfältige  
 Schätzung  
 genügt

a) Großhandel ② (Absatz an andere Abnehmer als an private Haushalte)

b) Einzelhandel ③ (Absatz an private Haushalte)

c) Handelsvermittlung ④ einschl. Delkredere- und Zentralregulierungsgeschäften  
 - Bitte nur Provisionen und Kostenvergütungen angeben, **nicht** den Wert der vermittelten Waren -

d) Gaststätten- und Beherbergungsgewerbe  
 (auch Restaurants, Cafeterias u. ä. in Cash-and-carry-Märkten usw.)

e) Herstellung, Reparatur, Verarbeitung, auch Bearbeitung ⑤ (soweit nicht handelsüblich)

f) Übrige Tätigkeiten - Bitte angeben - .....

.....

Volle %			
1	0	6	

1	0	7	
---	---	---	--

1	0	8	
---	---	---	--

1	0	9	
---	---	---	--

1	1	0	
---	---	---	--

1	1	1	
---	---	---	--

Sorgfältige  
Schätzung  
genügt

Code			Volle %
1	1	4	

3. Vom **Großhandelsumsatz** (Pos. B. 2.a) entfielen auf Streckengeschäfte ⑥ ⑦  
- Bitte den Anteil in % angeben -

4. Aufgliederung des **Gesamtumsatzes** (Pos. B. 1) nach dem Kundenkreis  
und dem Absatzgebiet  
- Bitte die Anteile in % angeben -

4.1 Vom **Gesamtumsatz** (Pos. B. 1) entfielen auf Lieferungen und sonstige  
Leistungen an Kunden mit Sitz im Bundesgebiet einschl. Berlin (West)

und zwar an

Sorgfältige  
Schätzung  
genügt

Volle %

a) Einzelhändler

1	1	6	
---	---	---	--

b) Industrie- und Handwerksbetriebe

1	5	7	
---	---	---	--

c) Binnengroßhändler und Exporteure einschl. Einkaufszusammenschlüssen  
und Einkaufskontore

1	5	8	
---	---	---	--

d) sonstige gewerbliche Abnehmer und Angehörige freier Berufe  
z. B. Gaststätten, Kantinen, Hotels, Verkehrsbetriebe, Wirtschaftsunternehmen  
der öffentlichen Hand wie Bundesbahn und Bundespost,  
Privatkliniken, private Altersheime und Praxen

1	5	9	
---	---	---	--

e) land- und forstwirtschaftliche Betriebe (auch Weinbaubetriebe)

1	6	0	
---	---	---	--

f) Gebietskörperschaften, Organisationen ohne Erwerbsscharakter,  
Sozialversicherungen  
z. B. Behörden, Bundeswehr, öffentliche Krankenhäuser, Schulen,  
Kirchen, Verbände und Gewerkschaften

1	6	1	
---	---	---	--

g) private Haushalte einschl. Eigenverbrauch sowie Verkäufe an Personal

1	6	2	
---	---	---	--

4.2 Vom **Gesamtumsatz** (Pos. B. 1) entfielen auf Lieferungen und sonstige  
Leistungen an Kunden mit Sitz

a) in der Deutschen Demokratischen Republik und Berlin (Ost)

1	6	3	
---	---	---	--

b) im Ausland ⑦

1	1	5	
---	---	---	--

**C. Gesamtwert der gegen Provision vermittelten Waren  
im Geschäftsjahr 1980**

Volle DM

1	0	5	
---	---	---	--

**D. Wareneingang ⑧ (ohne Vorsteuer) im Geschäftsjahr 1980**

Volle DM

1. Warenbezüge

1	4	7	
---	---	---	--

2. Aufwendungen für Lohnarbeiten, die an andere Unternehmen vergeben  
wurden

1	4	8	
---	---	---	--

**Wareneingang insgesamt**  
(Summe D. 1 und D. 2)

--	--	--	--

3. Aufgliederung der **gesamten Warenbezüge** (Pos. D. 1) nach der Bezugsquelle  
 - Bitte die Anteile in % angeben -

3.1 Bezüge von Lieferanten mit Sitz im Bundesgebiet einschl. Berlin (West),  
 und zwar

Sorgfältige  
 Schätzung  
 genügt

Code	Volle %
------	---------

a) von Binnengroßhändlern und Importeuren einschl. Einkaufszusammenschlüsse  
 und Einkaufskontore

1	4	9	
---	---	---	--

b) direkt von Industrie- und Handwerksbetrieben

1	5	0	
---	---	---	--

c) direkt von land- und forstwirtschaftlichen Betrieben (auch Weinbaubetrieben)

1	5	1	
---	---	---	--

d) von sonstigen Lieferanten

1	5	2	
---	---	---	--

3.2 Bezüge von Lieferanten mit Sitz in der Deutschen Demokratischen Republik  
 und Berlin (Ost)

1	5	3	
---	---	---	--

3.3 Bezüge von Lieferanten mit Sitz im Ausland

1	5	4	
---	---	---	--

4. Gehören Sie einem Einkaufszusammenschluß oder Einkaufskontor  
 als Mitglied oder Gesellschafter an ?

- **Beispiele** solcher Einkaufszusammenschlüsse und Einkaufskontore:  
 AERA, AUGROS, BÄKO, DEDACH, EDEKA, ELTROPA, ESÜDRO, HAGEBAU, IGASE, KUTEGRO,  
 REWE, SPIWA, ZEDACH, ZENTRAG -

- Zutreffendes bitte ankreuzen -

Wenn ja,  
 wie hoch waren Ihre Bezüge über diese Einkaufszusammenschlüsse  
 oder Einkaufskontore ?

- Bitte den Anteil in % der **gesamten Warenbezüge** (Pos. D. 1) angeben;  
 der Anteil darf den unter Pos. D. 3.1. a angegebenen Anteil nicht übersteigen -

1	6	7		1
---	---	---	--	---

ja

1	6	7		2
---	---	---	--	---

nein

Volle %

1	5	6	
---	---	---	--

**E. Warenbestände** 9

1. Bestände am **Anfang** des Geschäftsjahres 1980

Volle DM		
----------	--	--

2. Bestände am **Ende** des Geschäftsjahres 1980

1	3	8	
---	---	---	--

1	3	9	
---	---	---	--

**F. Investitionen im Geschäftsjahr 1980**

- Bitte nicht den Bestand an Sachanlagen angeben, sondern die **Bruttozugänge** ohne Umbuchungen -

1. Grundstücke mit eigenen Geschäfts-, Wohn- und anderen Bauten  
 (einschl. Bauarbeiten auf bereits vorhandenen Grundstücken und Eigenbauten auf  
 fremden Grundstücken)

Volle DM		
----------	--	--

2. Grundstücke ohne eigene Bauten

1	3	5	
---	---	---	--

3. Fahrzeuge, Betriebs- und Geschäftsausstattungen, Maschinen,  
 maschinelle Anlagen u. dgl. ohne nichtaktivierte geringwertige  
 Wirtschaftsgüter

1	3	4	
---	---	---	--

1	3	6	
---	---	---	--

**Bruttozugänge insgesamt** (Summe F. 1 bis F. 3)

1	3	3	
---	---	---	--

4. Außerdem entfiel auf die nichtaktivierte geringwertigen  
 Wirtschaftsgüter ein Betrag von

1	3	7	
---	---	---	--





**L. Aufgliederung der Warenbezüge (Pos. D. 1) nach Warenarten** – Bitte die Anteile in % angeben –  
– Sorgfältige Schätzung genügt –

**NAHHRUNGSMITTEL, GETRÄNKE, TABAKWAREN**

1) WB- Nummer		Code			Volle %
000, 001	Fleisch, frisch (einschl. Wild, Geflügel u. Innereien, ohne gefrorenes u. tiefgefrorenes sowie o. Konserv.)	2	0	1	
002-008	Wurst, Schinken, geräucherter Speck, Rauchfleisch (ohne gefrorene u. tiefgefrorene sow. ohne Konserv.)	2	0	2	
009	Fische u. Fischerzeugnisse, Krebs- u. Weichtiere, Erzeugnisse aus Krebs- u. Weichtieren (ohne tiefgefrorene sowie ohne Konserven)	2	0	3	
010, 011	Süd- u. Zitrusfrüchte, frisch (ohne Schalenobst)	3	0	8	
012-014	Obst, frisch (ohne Süd- u. Zitrusfrüchte) einschl. Schalenobst	3	0	9	
015, 0161-0179	Gemüse u. Küchenkräuter, frisch (ohne Speisekartoffeln)	3	1	0	
0160	Speisekartoffeln, frisch	3	1	1	
018, 019	Obst u. Gemüse, getrocknet	3	1	2	
020	Milch, Milcherzeugnisse (ohne tiefgefrorene u. diätetische sowie ohne Joghurt, Käse, Butter, Dauermilch u. Milchpräparate)	2	0	5	
021-023	Joghurt u. Käse (ohne tiefgefrorenen u. diätetischen)	2	0	6	
0240-0243	Butter (ohne tiefgefrorene)	2	0	7	
0244-0248	Margarine (ohne diätetische)	2	0	8	
025, 026	Schlachtfette, Speisefette u. -öle (ohne diätetische sowie ohne Butter u. Margarine)	2	0	9	
027, 028	Dauermilch, Milchpräparate, Mayonnaisen, Salate (ohne tiefgefrorene u. diätetische)	2	1	0	
029	Eier, Eipulver, Eierzeugnisse	2	1	1	
030-038	Tiefgefrorene u. gefrorene Erzeugnisse	2	1	2	
039	Speiseeis (einschl. Eiscreme)	2	1	3	
04	Nährmittel (ohne tiefgefrorene u. diätetische sowie o. Suppen)	2	1	4	
050	Suppen, Soßen, Brühen, Würzen (ohne diätetische sowie ohne Gewürze u. Gewürzmischungen)	2	1	5	
052, 053	Speisesalz, Essig, Senf, Einmachmittel (ohne diätetische), Gewürze, Gewürzmischungen	2	1	6	
056, 057	Konfitüren, Marmeladen u. a. Brotaufstrich (ohne diätetische sowie ohne Speisefette)	2	1	7	
059	Zucker	2	1	8	
060-063	Fleisch- u. Wurstkonserven	2	1	9	
064-069	Fischkonserven, Marinaden, Konservenfertiggerichte (ohne diätetische)	2	2	0	
07	Obst- u. Gemüsekonserven (ohne diätetische sowie ohne Konservenfertiggerichte)	2	2	1	
08	Süßwaren (einschl. Dauerbackwaren, aber ohne Kakaopulver u. diätetische Süßwaren)	2	2	2	
090-093	Diätetische Nahrungsmittel u. Getränke (ohne tiefgefrorene sowie ohne Säuglings- u. Kleinkindernähr.)	2	2	3	
094-097	Säuglings- u. Kleinkindernahrung	2	2	4	
100, 101	Traubenweine (ohne Diabetiker-, Dessert-, Perl- u. Schaumweine)	2	2	5	
102, 103	Wermut-, Dessert-, Obst- u. Perlweine, Bowlen, weinhaltige Getränke; Traubenschäumweine, Obstschäumweine (ohne Diabetikerschäumweine)	2	2	6	
104-109	Spirituosen	2	2	7	
110-113	Biere (ohne diätetische)	2	2	8	

WB- Nummer		Code			Volle %
115-118	Alkoholfreie Getränke (ohne tiefgefrorene u. diätetische)	2	2	9	
120, 121	Kaffee (einschl. Kaffee-Extrakt)	2	3	0	
122-124	Tee, Kaffeemittel, Kakao- u. Schokoladenpulver, Instantgetränke (ohne Kaffee-Extrakt)	2	3	1	
125-129	Tabakwaren	2	3	2	
13	Backwaren (ohne tiefgefrorene u. diätetische sowie ohne Dauerbackwaren)	2	3	3	

**TEXTILIEN, BEKLEIDUNG, PELZWAREN, SCHUHE, LEDER- UND GALANTERIEWAREN**

WB- Nummer		Code			Volle %
19	Haus-, Tisch- u. Bettwäsche, Bettwaren	2	3	4	
20, 21	Heimtextilien, Bodenbeläge (z. B. Teppiche)	2	3	5	
23	Herrenoberbekleidung ab Gr. 38 (ohne Pullover u. ä., Pelz- u. Sportbekleidung)	2	3	6	
24	Damenoberbekleidung ab Gr. 34 (ohne Pullover u. ä., Pelz- u. Sportbekleidung)	2	3	7	
25	Kinderoberbekldg. ab Gr. 104 bis einschl. Gr. 176 (ohne Pullover u. ä., Säuglings-, Pelz- u. Sportbekl.)	2	3	8	
26	Pullover, Westen u. ä., gewirkt oder gestrickt, Säuglingsbekleidung	2	3	9	
27	Herren-, Damen- u. Kinderwäsche, Miederwaren (ohne Säuglingswäsche)	2	4	0	
22, 28, 29	Meterware für Bekleidung; Kurzwaren, Handarbeiten; Strumpfwaren, Bekleidungszubehör (ohne Säuglingsartikel), Schirme, Stöcke	2	4	1	
30	Pelzwaren	2	4	2	
31	Herrenschuhe (ohne Sportschuhe)	2	4	3	
32	Damenschuhe (ohne Sportschuhe)	2	4	4	
33	Kinderschuhe (ohne Sportschuhe), Schuhzubehör	2	4	5	
34	Leder- u. Tätschnerwaren	2	4	6	
35	Bilderrahmen, Devotionalien, Raucherartikel u. a. Galanteriewaren	2	4	7	
36	Sportbekleidung, Sportschuhe	2	4	8	

**EISENWAREN, HAUSRAT, SPORT- UND CAMPINGARTIKEL, MÖBEL, ANTIQUITÄTEN, HOLZ-, KORB-, FLECHT-, SCHNITZ- UND FORMSTOFFWAREN**

WB- Nummer		Code			Volle %
61	Werkzeuge (z. B. Zangen, Faustel, Hobel, Sägen, Sägeblätter, Hartmetall- u. Diamantwerkzeuge, Maschinenmesser)	3	1	3	
62	Maschinen- u. Präzisionswerkz. (ohne Sägeblätter, Maschinenmesser, Hartmetall- u. Diamantwerkz.), Elektrowerkz., Werkstatteinrichtungen, Baugeräte, Gerüste, Leitern, Handtransportgeräte, Behälter	3	1	4	
63	Beschläge u. Schlösser, Eisenkurzwaren	3	1	5	
64	Garten-, Landwirtschafts- u. Forstwirtschaftsgeräte u. ä., Ketten, Drahtgeflechte (ohne Landmaschinen u. deren Zusatzgeräte)	3	1	6	
65	Spielplatzgeräte, Camping- u. Sportartikel, Handelswaffen, Bastelsätze	2	5	1	
66	Tafel-, Küchen- u. ä. Haushaltsgeräte (ohne elektrische)	2	5	2	
670, 671	Einzelöfen u. -herde, andere Heiz- u. Kochgeräte (ohne Badeöfen u. Wasserheizer)	2	5	3	
673	Haushaltskühl- u. -gefriermöbel	2	5	4	
675	Elektrische Waschmaschinen, Wäschetrockner, Bügelmaschinen für den Haushalt	2	5	5	

**L. Aufgliederung der Warenbezüge (Pos. D. 1) nach Warenarten** – Bitte die Anteile in % angeben –  
– Sorgfältige Schätzung genügt –

WB- Nummer		Code			Volle %
676	Geschirrspülmaschinen für den Haushalt	2	5	6	
492, 493	Wohn- u. Küchenschränke (ohne Ergänzungsmöbel, einzelne Spültische u. Spülenunterschänke)	2	6	0	
494, 495	Polster- u. Wohnsitzmöbel (auch franz. Betten), Küchenstühle, Wohn- u. Küchentische (ohne Büro-, Garten- u. Campingmöbel)	2	6	1	
497	Schlafmöbel (ohne Bettwaren u. -couches, franz. Betten u. Krankenhausbettstellen)	2	6	2	
490, 491, 498, 499	Gestühl, Schulmöbel; Ladeneinrichtungen, Schau- fensterrückbauten; Ergänzungsmöbel; Möbelteile	2	6	3	
50	Kunstgegenstände, Sammlungsstücke, Antiquitäten	2	6	4	
51	Holz-, Korb-, Kork-, Flecht-, Schnitz- u. Form- stoffwaren, Kinderwagen	2	6	5	

**ELEKTROTECHNISCHE, FEINMECHANISCHE UND  
OPTISCHE ERZEUGNISSE, SCHMUCK, SPIELWAREN,  
MUSIKINSTRUMENTE**

370	Fernsehgeräte	2	6	6	
371, 372	Rundfunkempfangsgeräte (auch Tonbandgeräte für Kraftfahrzeuge, ohne einzelne Tonfrequenz- verstärker)	2	6	7	
373, 374	Plattenspieler, Magnetbandgeräte u. sonstige phonotechnische Geräte	2	6	8	
375– 377	Zubehör, Einzel- u. Ersatzteile für Rundfunk-, Fernseh- u. phonotechnische Geräte	2	6	9	
378, 379	Beispielte Tonträger, Videobänder, Bildplatten u. ä. (z. B. Schallplatten, beispielte Kassettent- tonbänder)	2	7	0	
38	Geräte u. Einrichtungen der Elektrizitätser- zeugung, -umwandlung u. -verteilung	2	7	1	
39	Elektrotechnische Erzeugnisse (z. B. Wohn- raumleuchten, Kaffeebereiter, -mühlen, Staub- sauger u. ä. Elektrohaushaltsgeräte)	2	7	2	
40, 41	Foto- u. Kinogeräte, fototechnisches u. -chemisches Material; feinmechanische u. optische Erzeugnisse	2	7	3	
42	Uhren (ohne Armaturbretturen u. Uhrenradios, elektrische Zeitdienst- u. -schaltgeräte)	2	7	4	
43	Schmuck, Gold- u. Silberschmiedewaren, Perlen, Edel-, Schmucksteine u. ä. (ohne Uhren, Antiquitäten, Kunstgegenstände, Galanterie- waren aus unedlen Stoffen)	2	7	5	
45	Spielwaren, Fest- u. Scherzartikel	2	7	6	
47	Musikinstrumente (ohne phonotechn. Geräte u. Musikspielwaren), Musikalien	2	7	7	

**PAPIER, PAPIERWAREN, SCHREIB- UND ZEICHENARTIKEL,  
DRUCKEREIERZEUGNISSE, BÜROORGANISATIONSMITTEL,  
-MASCHINEN UND -MÖBEL**

52	Papier, Pappe	2	7	8	
53– 55	Papier- u. Pappewaren sowie verwandte Erzeugnisse; Schreib-, Zeichen- u. Malgeräte, Lernmittel (ohne Druckereierzeugnisse), Zeichenma- schinen; Unterrichts- u. Künstlerfarben (einschl. Malhilfsmitteln)	2	7	9	
560	Bücher aller Art, Lehrwerke im Medienverbund (ohne Noten- u. Liederbücher, Kalender, Werbedrucke u. Geschäftsbücher)	2	8	0	
561	Zeitungen u. Zeitschriften	2	8	1	
562– 569	Sonstige Druckereierzeugnisse (ohne Musi- kalien, bedruckte Behälter)	2	8	2	

WB- Nummer		Code			Volle %
57	Büroorganisationsmittel u. -kleinartikel (ohne Druckereierzeugnisse)	2	8	3	
581– 588	Büromaschinen, Datenverarbeitungsgeräte u. -einrichtungen	2	8	4	
589	Büromöbel	2	8	5	

**FAHRZEUGE, MASCHINEN, TECHNISCHER BEDARF,  
ANSTRICHFARBEN, LACKE, TAPETEN**

72– 76	Anstrichfarben, Lacke, Tapeten (auch Klebstoffe, Bodenspachtel, Malerpinsel u. -bürsten)	3	0	4	
770	Kraftwagen	2	9	4	
771– 775, 778, 779	Kraftwagenanhänger, Kraftwagenteile u. -zubehör	2	9	5	
777	Bereifungen (ohne solche für Kraft- u. Fahrräder)	2	9	6	
78	Zweiräder, Zweiradteile u. -zubehör	2	9	7	
79	Sonstige Fahrzeuge, deren Teile u. Zubehör	2	9	8	
80– 82	Landmaschinen; Werkzeug-, Bau-, Textil- u. Nähmaschinen; sonstige Maschinen	2	9	9	
83	Technischer Spezialbedarf verschiedener Wirtschaftszweige; Verpackungsmittel aus Metall, Kunststoff, Keramik, Glas	3	0	0	
84	Sonstiger technischer Bedarf; chemisch- technische Erzeugnisse	3	0	1	

**WASCH- UND PUTZMITTEL, HYGIENEARTIKEL,  
KÖRPERPFLEGEMITTEL, MEDIZINISCHE ERZEUGNISSE,  
LABORGERÄTE, ARZNEIMITTEL**

15	Wasch-, Putz- u. Reinigungsmittel (ohne Industriereiniger, -seifen u. Autopflegemittel)	2	8	6	
16– 18	Hygieneartikel, Verbandstoffe, Kerzen, Körper- pflegemittel, mechanische Körperpflegegeräte	2	8	7	
85	Orthopädische u. medizinische Erzeugnisse (ohne orthopädische Schuhe), Dentalbedarf, Laborgeräte, Krankenpflegeartikel	2	8	8	
87	Arzneimittel u. sonstige pharmazeutische Erzeugnisse	2	8	9	

**LEBENDE TIERE, PFLANZEN, SAATEN, ROHSTOFFE UND  
VORERZEUGNISSE PFLANZLICHEN UND TIERISCHEN URSPRUNGS  
FÜR NAHRUNGSMITTEL UND GETRÄNKE;  
FUTTER- UND DÜNGEMITTEL**

95, 96	Lebende Tiere, Heim- u. Kleintierfutter, zoologische Artikel	3	1	7	
97	Pflanzen einschl. Baumschulerzeugnissen (z. B. Schnitt- u. Topfblumen, Blumensamen, Freiland- stauden, Forst- u. Ziergehölze)	3	0	5	
980, 981	Saatgut (ohne Saat- u. Pflanzgut für Blumen, Zier- u. a. Baumschulpflanzen)	3	1	8	
982	Rohstoffe u. Vorerzeugnisse für Getränke, Rohkakao, -zucker, -tabak (z. B. Rohkaffee, Hopfen)	3	1	9	
9830	Getreide (ohne Saat- u. Futtergetreide)	3	2	0	
9831– 9839	Sonstige Rohstoffe u. Vorerzeugnisse pflanzlichen u. tierischen Ursprungs für Nahrungsmittel	3	2	1	
987	Futtermittel (ohne Heim- u. Kleintierfutter)	3	2	2	
988	Kaliohsalze u. natürliche Rohphosphate	3	2	3	
989	Düngemittel (ohne Düngemittel in Tabletten, Pastillen u. ä. oder in Packungen von 10 kg, oder weniger, Blumen- u. Rasendünger)	3	2	4	

**L. Aufgliederung der Warenbezüge (Pos. D. 1) nach Warenarten** – Bitte die Anteile in % angeben –  
– Sorgfältige Schätzung genügt –

**TEXTILE ROHSTOFFE UND VORERZEUGNISSE, HÄUTE, FELLE, LEDER, LEDERFASERSTOFF**

WB- Nummer	Code			Volle %
	3	2	5	
930 Wolle u. a. Tierhaare	3	2	5	
931 Baumwolle (ohne Baumwoll-Linters)	3	2	6	
932, 934-936 Chemiefasern, Garn (ohne Näh-, Stopf- u. Handarbeitsgarn), andere textile Rohstoffe u. Vor- erzeugnisse	3	2	7	
937 Häute u. Felle (einschl. Teile davon)	3	2	8	
938, 939 Leder, Lederfaserstoff	3	2	9	

**TECHNISCHE CHEMIKALIEN, KAUSCHUK**

	Code			
	3	3	0	
90 Chemische Grundstoffe u. Chemikalien	3	3	0	
910 Kunststoffe (ohne Kunststoffhalbzeug u. -waren)	3	3	1	
911 Stein-, Hütten- u. Salinensalz, Sole (ohne Speisesalz, Sole für medizinische Zwecke u. Viehsalz)	3	3	2	
912 Rohdrogen, Harze, Stocklack u. ä. Rohstoffe pflanzlichen u. tierischen Ursprungs zur chemischen Weiterverarbeitung	3	3	3	
914 Kautschuk	3	3	4	
917 Pflanzliche u. tierische Fette u. Öle für technische Zwecke, roh, technische Fettsäuren (ohne chemisch einheitliche Fettsäuren)	3	3	5	

**BRENNSTOFFE, MINERALÖLERZEUGNISSE**

	Code			
	3	3	6	
9200 Steinkohle u. Steinkohlenbriketts	3	3	6	
9202 Steinkohlenkoks	3	3	7	
9203, 9205, 9209 Sonstige feste Brennstoffe	3	3	8	
922 Rohteer, Rohbenzol, bituminöse Gesteine, Erdöl, roh	3	3	9	
9230 Rohbenzin (Leichtbenzin)	3	4	0	
9232 Motorenbenzin	3	4	1	
9233 Dieselkraftstoff	3	4	2	
9235 Andere Kraftstoffe	3	4	3	
9237 Heizöle, leicht u. extra leicht	3	4	4	
9239 Heizöle, mittelschwer u. schwer	3	4	5	
925 Raffineriegase	3	4	6	
927 Schmiermittel u. ä. mineralische Öle	3	4	7	
929 Andere Mineralölerzeugnisse	3	4	8	

**ERZE, METALLE, HALBZEUG**

	Code			
	3	4	9	
590 Eisenerze	3	4	9	
591 Roheisen, Ferrolegierungen, Eisen- u. Stahlpulver, -schwamm	3	5	0	

WB- Nummer	Code			Volle %
	3	5	1	
592 Stahlrohblöcke, vorgewalztes Stahlhalbzeug	3	5	1	
593, 594 Walzstahl (ohne vorgewalztes Stahlhalbzeug u. Oberbaumaterial für Feld- u. Industriebahnen) z. B. Walzdraht, Feinblech	3	5	2	
595 Stahl- u. Kunststoffrohre (einschl. Rohrverbindungs- teile, aber ohne Elektro-, Guß-, Ofen- u. Regenrohre)	3	5	3	
597 Draht u. Drahtseile aus Stahl (ohne Walzdraht)	3	5	4	
598 Schmiedehalbzeug, Schmiedestücke aus Stahl	3	5	5	
599 Eisen-, Stahl- u. Tempergußeisenzeugnisse, Preß-, Zieh- u. Stanzteile aus Stahl	3	5	6	
600 NE-Metalllerze	3	5	7	
601 NE-Metalle, roh (ohne Edelmetalle)	3	5	8	
602-604 Halbzeug aus NE-Metallen u. -Legierungen (ohne Edelmetallhalbzeug)	3	5	9	
605 Gußeisenzeugnisse aus NE-Metallen u. -Legierungen (ohne Edelmetallgußeisenzeugnisse)	3	6	0	
607 Edelmetalle, Edelmetallhalbzeug, Edelmetallgußeisenzeugnisse (ohne Dental-Metallhalbzeug)	3	6	1	

**HOLZ, BAUSTOFFE UND INSTALLATIONSBEDARF**

	Code			
	2	5	7	
68 Installationsgeräte u. -material für Wasser, Gas u. Heizung	2	5	7	
690, 692 Rohholz, auch entrindet oder grob zugerichtet; imprägnierte Stangen, Maste, Pfähle; Schnittholz, Schwellen, Schwarten, Spreißel, Späne, Hackschnitzel, verleimte Balken, Zäune, Schalungstafeln aus Vollholz	3	6	2	
693-698 Hobelware, Wand- u. Deckenverkleidungen aus Holz u. Kunststoff; Furniere, Sperrholz, Holzfasern- u. Holzspanplatten, Kunststoffplatten, Bauelemente u. sonstige Bauteile aus Holz, Metall u. Kunststoff	3	6	3	
700-704, 707 Baustoffe, mineralische Bauelemente	3	6	4	
708 Flachglas	3	6	5	
709 Fertigteilbauten u. verwandte Konstruktionen	3	6	6	

**GEBRAUCHTWAREN, SCHROTT, ALTMATERIAL**

	Code			
	3	6	7	
940 Gebrauchtfahrzeuge	3	6	7	
941 Gebrauchte Werkzeuge u. Maschinen	3	6	8	
943 Schrott aus Eisen oder Stahl	3	6	9	
944 Schrott aus NE-Metallen oder NE-Metallverbindg.	3	7	0	
945 Schrott aus Edelmetallen	3	7	1	
942, 946, 947, 949 Sonstige Gebrauchtwaren u. sonstiges Altmaterial	3	7	2	

## Großhandelsstatistik Ergänzungserhebung 1981

### Erläuterungen zum Ausfüllen des Fragebogens

① **Umsatz** ist der Gesamtbetrag der **abgerechneten Lieferungen** und **sonstigen Leistungen** einschl. Eigenverbrauch, Verkäufen an Betriebsangehörige sowie einschl. gesondert in Rechnung gestellter Kosten für Fracht, Porto, Verpackung usw., **ohne Rücksicht** auf den **Zahlungseingang** und die **Steuerpflicht**.

Der Umsatz schließt auch Erlöse aus Kommissions- und Streckengeschäften ⑥ ⑦ sowie Provisionen und Kostenvergütungen aus der Vermittlung von Waren (nicht den Wert der vermittelten Waren) ein.

**Nicht** anzugeben sind jedoch Erlöse aus Land- und Forstwirtschaft sowie **außerordentliche** Erträge (z. B. aus dem Verkauf von Anlagevermögen) und **betriebsfremde** Erträge (z. B. Einnahmen aus Vermietung und Verpachtung von betriebsfremd genutzten Gebäuden und Gebäudeteilen, Zinserträge aus nicht betriebsnotwendigem Kapital oder Erträge aus Beteiligungen).

An Kunden gewährte Skonti und Erlösschmälerungen (z. B. Preisnachlässe, Rabatte, Jahresrückvergütungen, Boni) sind bei der Ermittlung des Umsatzes abzusetzen.

Bei Zugehörigkeit zu einer umsatzsteuerlichen Organschaft sind sowohl der auf das Unternehmen entfallende Umsatz mit Dritten als auch die mit den übrigen Tochtergesellschaften bzw. der Muttergesellschaft getätigten Innenumsätze anzugeben. Entsprechendes gilt für die Unternehmereinheiten.

② **Großhandel** betreibt, wer Handelsware **in eigenem Namen** für eigene Rechnung oder für fremde Rechnung (Kommissionshandel) an andere Abnehmer als an private Haushalte absetzt. Handelsware = bewegliche Sachgüter, die fertig bezogen und ohne wesentliche, d. h. nicht mehr als handelsübliche Be- oder Verarbeitung weiterveräußert werden.

Der Erlös aus dem Verkauf von Eigenerzeugnissen, z. B. von selbstgewonnenem Kies in einer Baustoffgroßhandlung, zählt zum Umsatz aus Herstellung, Reparatur und Verarbeitung (Pos. B. 2. e des Fragebogens).

③ **Einzelhandel** betreibt, wer Handelsware **in eigenem Namen** für eigene Rechnung oder für fremde Rechnung (Kommissionshandel) an private Haushalte absetzt. Dabei spielt es keine Rolle, in welcher Form (stationärer Handel, Versandhandel, Markt-, Straßen- und Hausierhandel) die Handelsware abgesetzt wird. Der Absatz der Apotheken an private Haushalte ist Einzelhandel, auch wenn über eine gesetzliche Krankenkasse oder eine Ersatzkasse abgerechnet wird.

Der Verkauf von Lebensmitteln, Getränken und Genußmitteln in gastgewerblichen Nebenbetrieben (z. B. in Speisewirtschaften, Cafés, Eisdielen) rechnet zum Umsatz aus Gastgewerbe (Pos. B. 2. d des Fragebogens). Der Erlös aus dem Verkauf von Eigenerzeugnissen, z. B. von selbstgezogenen Blumen in einem Blumengeschäft, zählt zum Umsatz aus Herstellung, Reparatur und Verarbeitung (Pos. B. 2. e des Fragebogens).

④ **Handelsvermittlung** betreibt, wer den An- oder Verkauf von Waren (= bewegliche Sachgüter) in fremdem Namen für fremde Rechnung vermittelt (Fremdgeschäft).

⑤ **Handelsübliches** Umfüllen, Sortieren, Verpacken, Zerlegen, Zerteilen, Herrichten, Mischen u. dgl. ist **nicht** als Bearbeitung anzusehen. Ferner gelten Leistungen nicht als Bearbeitung, die üblicherweise eng mit dem Absatz bestimmter Waren verbunden sind (z. B. „Schneiden“ von Eisen und Stahl, Anschließen von Elektrogeräten u. dgl. an vorhandene Leitungen, Beizen oder Polieren von Möbeln).

⑥ Das **Streckengeschäft** ist ein „Eigengeschäft“, bei dem die Ware vom Vorlieferanten zum Abnehmer befördert wird, ohne daß sie – obgleich vom Handelsunternehmen als Wareneingang verbucht – von diesem eingelagert wird. Zollager sowie Lager im Freihafen oder im Ausland gelten hier nicht als Lager.

⑦ Einschließlich **Transithandelsgeschäften**, bei denen – als einer Sonderform des Streckengeschäfts – die Ware vom ausländischen Vorlieferanten zum ausländischen Abnehmer befördert wird, ohne daß sie vom Handelsunternehmen eingelagert wird. Zollager sowie Lager im Freihafen oder im Ausland gelten hier nicht als Lager.

⑧ **Wareneingang** ist der gesamte Eingang von Waren und Material zum Wiederverkauf oder zur gewerblichen (nicht land- und forstwirtschaftlichen) Be- oder Verarbeitung zu Einstandspreisen ohne Vorsteuerbeträge (Umsatz- oder Einfuhrumsatzsteuer).

Der Wareneingang setzt sich zusammen aus den Warenbezügen und den Aufwendungen für vergebene Lohnarbeiten, das sind die von anderen Unternehmen ausgeführten Bearbeitungen an Waren und Material zum Wiederverkauf oder zur gewerblichen Be- oder Verarbeitung. Zum Wareneingang rechnen auch die in Kommissions- und Streckengeschäften ⑥ ⑦ umgesetzten Waren sowie die Entgelte für Heimarbeiter.

**Nicht** zum Wareneingang gehören vom Unternehmen verwendete Betriebsstoffe (z. B. Büro- und Verpackungsmaterial, Brenn- und Kraftstoffe, Reinigungsmittel).

Nachtrag zu den Erläuterungen zum Fragebogen der  
Jahres-/Ergänzungserhebung 1981

- ⑨ **Warenbestände** sind Vorräte an Waren und Material zum Wiederverkauf oder zur gewerblichen (nicht land- und forstwirtschaftlichen) Be- oder Verarbeitung.

Hierzu rechnen nicht die zur Verwendung im eigenen Betrieb bestimmten Vorräte an Betriebsstoffen (z. B. Büro- und Verpackungsmaterial, Brenn- und Kraftstoffe, Reinigungsmittel), ferner auch nicht Bestände an Kommissionsware. Die Bestände sind entsprechend der Steuerbilanz anzugeben. Wird eine Bilanz nicht erstellt, so sind die Angaben nach bestem Wissen zu machen.

- ⑩ **Bruttolöhne und Bruttogehälter** sind die Bezüge der Arbeitnehmer, und zwar ohne die Arbeitgeberanteile zur Sozialversicherung, jedoch einschl. der davon zu entrichtenden Steuern und Arbeitnehmeranteile zur Sozialversicherung.

Einzubeziehen sind sämtliche Zuschläge (z. B. Familienzuschlag) und Zulagen (z. B. für Mehrarbeit, Leistungszulagen), Naturalvergütungen, Vergütungen für ausgefallene Arbeitszeit (z. B. Urlaubslohn), Urlaubsbeihilfen, Weihnachtsgelder sowie Lohn- und Gehaltsfortzahlungen im Krankheitsfalle und Zuschüsse des Arbeitgebers zum Krankengeld, ferner Gratifikationen und Leistungen zur Vermögensbildung der Arbeitnehmer. Zu den Bruttolöhnen und Bruttogehältern gehören ebenso die Vergütungen für Auszubildende, Teilzeitbeschäftigte, Aushilfskräfte und die an andere Unternehmen gezahlten Beträge für „Leiharbeiter“ wie die Bezüge von Gesellschaftern, Vorstandsmitgliedern und anderen leitenden Kräften (soweit sie steuerlich als Einkünfte aus nichtselbständiger Arbeit gelten) sowie ferner die Provisionen und Tantiemen.

**Nicht** einzubeziehen ist der Arbeitgeberzuschuß zum Krankenversicherungsbeitrag für nicht versicherungspflichtige Angestellte gem. dem 2. Krankenversicherungsänderungsgesetz.

- ⑪ **Tätige Personen** sind tätige Inhaber, unbezahlt mithelfende Familienangehörige sowie sämtliche Arbeitnehmer ⑫. Mitzuzählen sind auch vorübergehend Abwesende (z. B. Kranke, Urlauber).

- ⑫ **Arbeitnehmer** sind Personen, die in einem vertraglichen Gehalts-, Lohn- oder Ausbildungsverhältnis zum Unternehmen stehen und deren Bezüge steuerrechtlich als Einkünfte aus nichtselbständiger Arbeit gelten.

- ⑬ Einschließlich **Teilzeitbeschäftigten**, das sind tätige Personen, deren durchschnittliche Arbeitszeit kürzer ist als die orts-, branchen- oder betriebsübliche Wochenarbeitszeit.

# Fachserie 6:

## Handel, Gastgewerbe, Reiseverkehr

### Reihe 1: Großhandel

#### 1.1: Beschäftigte und Umsatz im Großhandel (Meßzahlen)

Der Monatsbericht enthält Entwicklungsreihen und Veränderungsdaten für Voll- und Teilzeitbeschäftigte sowie Umsatz, die u. a. nach Wirtschaftszweigen gegliedert sind.

#### 1.2: Beschäftigung, Umsatz, Wareneinkauf, Lagerbestand und Investitionen im Großhandel

Jährlich werden Angaben über Beschäftigung, Umsatz, Wareneingang, Lagerbestand, Investitionen sowie Aufwendungen für gemietete und gepachtete Sachanlagen veröffentlicht. Die Ergebnisse sind u. a. untergliedert nach Wirtschaftszweigen, Größenklassen und Absatzformen.

#### 1.3: Warensortiment sowie Bezugs- und Absatzwege im Großhandel

Im Abstand von fünf bis sieben Jahren – zuletzt für das Geschäftsjahr 1980 – werden Angaben über die Zusammensetzung des Warensortiments im Großhandel veröffentlicht. Die Ergebnisse sind u. a. untergliedert nach Wirtschaftszweigen.

#### 1.S: Sonderbeiträge

1.S.1: Umstellung auf neues Berichtssystem mit Zusammenfassung der Monatsergebnisse 1980, 1981 und 1982

### Reihe 2: Handelsvermittlung

Jährlich werden Angaben über Beschäftigung, Umsatz, Gesamtwert der gegen Provision vermittelten Waren, Investitionen sowie Aufwendungen für gemietete oder gepachtete Sachanlagen veröffentlicht. Die Ergebnisse sind u. a. untergliedert nach Wirtschaftszweigen, Größenklassen und Arten der Handelsvermittlung.

### Reihe 3: Einzelhandel

#### 3.1: Beschäftigte und Umsatz im Einzelhandel (Meßzahlen)

Der Monatsbericht enthält Entwicklungsreihen und Veränderungsdaten für Voll- und Teilzeitbeschäftigte sowie Umsatz, die u. a. nach Wirtschaftszweigen und Betriebsformen gegliedert sind.

#### 3.2: Beschäftigung, Umsatz, Wareneinkauf, Lagerbestand und Investitionen im Einzelhandel

Jährlich werden Angaben über Beschäftigung, Umsatz, Wareneinkauf, Lagerbestand, Investitionen sowie Mieten und Pachten für Anlagegüter veröffentlicht. Die Ergebnisse sind untergliedert u. a. nach Wirtschaftszweigen, Größenklassen und Betriebsformen.

#### 3.3: Warensortiment sowie Bezugswege im Einzelhandel

Im Abstand von fünf bis sieben Jahren – zuletzt für das Geschäftsjahr 1979 – werden Angaben über die Zusammensetzung des Warensortiments und die Bezugswege im Einzelhandel veröffentlicht. Die Ergebnisse sind u. a. untergliedert nach Wirtschaftszweigen.

#### 3.S: Sonderbeiträge

3.S.1: Umstellung auf neues Berichtssystem mit Zusammenfassung der Monatsergebnisse 1980, 1981 und 1982

### Reihe 4: Gastgewerbe

#### 4.1: Beschäftigte und Umsatz im Gastgewerbe (Meßzahlen)

In monatlicher Erscheinungsfolge werden Angaben zur Umsatzentwicklung und Beschäftigtenzahl nach Betriebsarten veröffentlicht.

#### 4.2: Beschäftigung, Umsatz, Wareneingang, Lagerbestand und Investitionen im Gastgewerbe

Jährlich werden Angaben über Beschäftigung, Umsatz, Wareneingang, Lagerbestand, Investitionen sowie Mieten und Pachten für Anlagegüter veröffentlicht. Die Ergebnisse sind u. a. untergliedert nach Betriebsarten und Größenklassen.

#### 4.3: Warensortiment im Gastgewerbe

Im Abstand von fünf bis sieben Jahren – zuletzt für das Geschäftsjahr 1980 – werden Angaben über die Zusammensetzung des Warensortiments im Gastgewerbe veröffentlicht. Die Ergebnisse sind u. a. nach Wirtschaftszweigen untergliedert.

#### 4.S: Sonderbeiträge

4.S.1: Umstellung auf neues Berichtssystem mit Zusammenfassung der Monatsergebnisse 1980, 1981 und 1982

### Reihe 5: Warenverkehr mit Berlin (West)

Der Jahresbericht enthält Angaben zum Warenverkehr mit Berlin (West) über die Transitwege. Die Nachweisungen erfolgen wert- und mengenmäßig in der Gliederung nach zusammengefaßten Warengruppen und mengenmäßig nach Verkehrsgruppen und Übergangsstellen.

### Reihe 6: Warenverkehr mit der Deutschen Demokratischen Republik und Berlin (Ost)

Der Monatsbericht enthält Angaben über die Lieferungen und Bezüge des Bundesgebietes nach Warengruppen und ausgewählte Warenarten (Mengen und Werte) nach Verkehrsgruppen und Übergangsstellen sowie die Transportmengen nach Warengruppen, Verkehrsgruppen und Übergangsstellen. Der Jahresbericht ist nach Warenarten tiefer gegliedert.

### Reihe 7: Reiseverkehr

#### 7.1: Übernachtungen in Beherbergungsstätten

In monatlicher Erscheinungsfolge werden Ankünfte, Übernachtungen und Aufenthaltsdauer der Gäste im Inlandsreiseverkehr in allen Beherbergungsstätten mit 9 und mehr Betten veröffentlicht. Die Nachweisungen sind untergliedert nach Gemeindegruppen, Betriebsarten und -größenklassen. Bei Gästen mit Wohnsitz im Ausland wird außerdem das Herkunftsland dargestellt. Ergebnisse für das Winterhalbjahr werden im März-Bericht, für das Sommerhalbjahr im September-Bericht und für das Kalenderjahr im Dezember-Bericht veröffentlicht.

#### 7.2: Beherbergungskapazität

Der in 6-jährlichem Abstand (erstmalig für 1981) erscheinende Bericht enthält Angaben über Art, Größe und Ausstattung der Beherbergungsstätten mit 9 und mehr Betten. Die Ergebnisse sind u. a. untergliedert nach Reisegebieten, Gemeindegrößenklassen sowie Ausstattungs- und Preisklassen. Außerdem werden Strukturdaten über die Beherbergungskapazität der Campingplätze nachgewiesen.

#### 7.3: Urlaubs- und Erholungsreisen

Die jährliche Veröffentlichung bringt Zahlen über die Reisebeteiligung der Wohnbevölkerung, über Reisen sowie Reiseausgaben. Die Angaben über Reisen (von 5 und mehr Tagen Dauer) sind u. a. untergliedert nach Reiseziel, Reisemonat, Verkehrsmittel und Unterkunftsart.

#### 7.4: Grenzüberschreitender Reiseverkehr

Der jährliche Bericht enthält Nachweise über Einreisen im grenzüberschreitenden Reiseverkehr nach Grenz- und Länderabschnitten sowie einzelnen Grenzübergangsstellen. Außerdem werden Ein- und Ausreisen über die Grenze zur Deutschen Demokratischen Republik (einschl. Transitverkehr von und nach Berlin (West)) dargestellt.

### Ergebnisse einmaliger Zählungen

#### Handels- und Gaststättenzählung 1979

Zu den Bereichen Großhandel, Handelsvermittlung, Einzelhandel und Gastgewerbe werden in mehreren Heften Ergebnisse für Unternehmen, Mehrbetriebsunternehmen sowie Arbeitsstätten veröffentlicht.

### Karten

Im Zusammenhang mit der Handels- und Gaststättenzählung 1979 wurden folgende 4 Karten im Mehrfarbendruck erstellt:

- Niederlassungsdichte des Einzelhandels
- Umsatzdichte des Einzelhandels
- Beschäftigte im Handel
- Beschäftigte im Gastgewerbe

### Systematiken

Systematik der Wirtschaftszweige mit Erläuterungen, Ausgabe 1979.  
Systematisches Güterverzeichnis für Produktionsstatistiken, Ausgabe 1982



STATISTISCHES BUNDESAMT  
GUSTAV-STRESEMANN-RING 11  
6200 WIESBADEN 1

Veröffentlichungen und Prospekte sind durch den Verlag W. Kohlhammer GmbH, Philipp-Reis-Straße 3, Postfach 421120, 6500 Mainz 42, Tel. (0 61 31) 5 90 94/95, erhältlich.

**Großhandelsstatistik**  
**Ergänzungserhebung 1981**  
**Erläuterungen zum Ausfüllen des Fragebogens**

- ① **Umsatz** ist der Gesamtbetrag der **abgerechneten Lieferungen** und **sonstigen Leistungen** einschl. Eigenverbrauch, Verkäufen an Betriebsangehörige sowie einschl. gesondert in Rechnung gestellter Kosten für Fracht, Porto, Verpackung usw., **ohne Rücksicht** auf den **Zahlungseingang** und die **Steuerpflicht**.

Der Umsatz schließt auch Erlöse aus Kommissions- und Streckengeschäften ⑥ ⑦ sowie Provisionen und Kostenvergütungen aus der Vermittlung von Waren (nicht den Wert der vermittelten Waren) ein.

**Nicht** anzugeben sind jedoch Erlöse aus Land- und Forstwirtschaft sowie **außerordentliche** Erträge (z. B. aus dem Verkauf von Anlagevermögen) und **betriebsfremde** Erträge (z. B. Einnahmen aus Vermietung und Verpachtung von betriebsfremd genutzten Gebäuden und Gebäudeteilen, Zinserträge aus nicht betriebsnotwendigem Kapital oder Erträge aus Beteiligungen).

An Kunden gewährte Skonti und Erlösschmälerungen (z. B. Preisnachlässe, Rabatte, Jahresrückvergütungen, Boni) sind bei der Ermittlung des Umsatzes abzusetzen.

Bei Zugehörigkeit zu einer umsatzsteuerlichen Organschaft sind sowohl der auf das Unternehmen entfallende Umsatz mit Dritten als auch die mit den übrigen Tochtergesellschaften bzw. der Muttergesellschaft getätigten Innumsätze anzugeben. Entsprechendes gilt für die Unternehmereinheiten.

- ② **Großhandel** betreibt, wer Handelsware **in eigenem Namen** für eigene Rechnung oder für fremde Rechnung (Kommissionshandel) an andere Abnehmer als an private Haushalte absetzt. Handelsware = bewegliche Sachgüter, die fertig bezogen und ohne wesentliche, d. h. nicht mehr als handelsübliche Be- oder Verarbeitung weiterveräußert werden.

Der Erlös aus dem Verkauf von Eigenerzeugnissen, z. B. von selbstgewonnenem Kies in einer Baustoffgroßhandlung, zählt zum Umsatz aus Herstellung, Reparatur und Verarbeitung (Pos. B. 2. e des Fragebogens).

- ③ **Einzelhandel** betreibt, wer Handelsware **in eigenem Namen** für eigene Rechnung oder für fremde Rechnung (Kommissionshandel) an private Haushalte absetzt. Dabei spielt es keine Rolle, in welcher Form (stationärer Handel, Versandhandel, Markt-, Straßen- und Hausierhandel) die Handelsware abgesetzt wird. Der Absatz der Apotheken an private Haushalte ist Einzelhandel, auch wenn über eine gesetzliche Krankenkasse oder eine Ersatzkasse abgerechnet wird.

Der Verkauf von Lebensmitteln, Getränken und Genußmitteln in gastgewerblichen Nebenbetrieben (z. B. in Speisewirtschaften, Cafés, Eisdielen) rechnet zum Umsatz aus Gastgewerbe (Pos. B. 2. d des Fragebogens). Der Erlös aus dem Verkauf von Eigenerzeugnissen, z. B. von selbstgezogenen Blumen in einem Blumengeschäft, zählt zum Umsatz aus Herstellung, Reparatur und Verarbeitung (Pos. B. 2. e des Fragebogens).

- ④ **Handelsvermittlung** betreibt, wer den An- oder Verkauf von Waren (= bewegliche Sachgüter) in fremdem Namen für fremde Rechnung vermittelt (Fremdgeschäft).

- ⑤ **Handelsübliches** Umfüllen, Sortieren, Verpacken, Zerlegen, Zerteilen, Herrichten, Mischen u. dgl. ist **nicht** als Bearbeitung anzusehen. Ferner gelten Leistungen nicht als Bearbeitung, die üblicherweise eng mit dem Absatz bestimmter Waren verbunden sind (z. B. „Schneiden“ von Eisen und Stahl, Anschließen von Elektrogeräten u. dgl. an vorhandene Leitungen, Beizen oder Polieren von Möbeln).

- ⑥ Das **Streckengeschäft** ist ein „Eigengeschäft“, bei dem die Ware vom Vorlieferanten zum Abnehmer befördert wird, ohne daß sie – obgleich vom Handelsunternehmen als Wareneingang verbucht – von diesem eingelagert wird. Zollager sowie Lager im Freihafen oder im Ausland gelten hier nicht als Lager.

- ⑦ Einschließlich **Transithandelsgeschäften**, bei denen – als einer Sonderform des Streckengeschäfts – die Ware vom ausländischen Vorlieferanten zum ausländischen Abnehmer befördert wird, ohne daß sie vom Handelsunternehmen eingelagert wird. Zollager sowie Lager im Freihafen oder im Ausland gelten hier nicht als Lager.

- ⑧ **Wareneingang** ist der gesamte Eingang von Waren und Material zum Wiederverkauf oder zur gewerblichen (nicht land- und forstwirtschaftlichen) Be- oder Verarbeitung zu Einstandspreisen ohne Vorsteuerbeträge (Umsatz- oder Einfuhrumsatzsteuer).

Der Wareneingang setzt sich zusammen aus den Warenbezügen und den Aufwendungen für vergebene Lohnarbeiten, das sind die von anderen Unternehmen ausgeführten Bearbeitungen an Waren und Material zum Wiederverkauf oder zur gewerblichen Be- oder Verarbeitung. Zum Wareneingang rechnen auch die in Kommissions- und Streckengeschäften ⑥ ⑦ umgesetzten Waren sowie die Entgelte für Heimarbeiter.

**Nicht** zum Wareneingang gehören vom Unternehmen verwendete Betriebsstoffe (z. B. Büro- und Verpackungsmaterial, Brenn- und Kraftstoffe, Reinigungsmittel).

# Statistisches Bundesamt

VC - 21

Postfach 5528 6200 Wiesbaden 1  
Fernruf (0 61 21) 7 05-24 23 Durchwahl

# GROSSHANDELSSTATISTIK

JAHRESERHEBUNG / ERGÄNZUNGSERHEBUNG 1981

← **IHRE KENNUMMER**

Im Schriftwechsel bitte stets angeben.

Dieser Fragebogen wurde bearbeitet von:

Telefon (Ortskennzahl / Rufnummer):

Falls sich Anschrift oder Rechtsform geändert haben,  
bitte auf Seite 4 - Korrekturfeld - berichtigen.

Bereich	Code	WZ-Nr.
1	1 0 1 4	

- **Rücksendung:** Bitte senden Sie einen Fragebogen innerhalb von 3 Wochen ausgefüllt an das Statistische Bundesamt zurück.
- **Rechtsgrundlage:** Gesetz über die Statistik im Handel und Gastgewerbe vom 10. November 1978 (BGBl. I S. 1733-1736) in Verbindung mit dem Gesetz über die Statistik für Bundeszwecke vom (BGBl. ).
- **Geheimhaltung:** Alle Angaben werden gem. § 11 Abs. 1 über die Statistik für Bundeszwecke vom ausschließlich statistischen Zwecken. geheimgehalten und dienen
- Die Angaben werden für das **Gesamtunternehmen** mit **allen** seinen Verkaufsfilialen, Werkstätten, Hilfsbetrieben, Lagern, Fuhrparks usw. erbeten. Großhandelsunternehmen mit Umsätzen aus Einzelhandel, eigener Herstellung, Reparaturen u. ä. werden deshalb gebeten, beim Ausfüllen des Fragebogens auch diese Tätigkeiten zu berücksichtigen. **Nicht** zu berücksichtigen sind rechtlich selbständige Tochtergesellschaften, Zweigniederlassungen im Ausland sowie land- und forstwirtschaftliche Betriebe.

## A. Geschäftsjahr 1980

Deckt sich das Geschäftsjahr nicht mit dem Kalenderjahr, so werden Angaben für das Geschäftsjahr erbeten, das im Kalenderjahr 1980 endete.

Vom \_\_\_\_\_ 19 \_\_\_\_ bis \_\_\_\_\_ 19 \_\_\_\_

Code			
1	0	2	

## B. Umsatz

1. Gesamtumsatz ① im Geschäftsjahr 1980 **ohne** Umsatzsteuer

Volle DM			
1	0	3	

2. Aufgliederung des **Gesamtumsatzes** (Pos. B. 1) nach der Art der wirtschaftlichen Tätigkeit

- Bitte die einzelnen Tätigkeiten in % angeben -

Sorgfältige  
Schätzung  
genügt

a) Großhandel ② (Absatz an andere Abnehmer als an private Haushalte)

Volle %			
1	0	6	

b) Einzelhandel ③ (Absatz an private Haushalte)

1	0	7	
---	---	---	--

c) Handelsvermittlung ④ einschl. Delkredere- und Zentralregulierungsgeschäften  
- Bitte nur Provisionen und Kostenvergütungen angeben, **nicht** den Wert der vermittelten Waren -

1	0	8	
---	---	---	--

d) Gaststätten- und Beherbergungsgewerbe  
(auch Restaurants, Cafeterias u. ä. in Cash-and-carry-Märkten usw.)

1	0	9	
---	---	---	--

e) Herstellung, Reparatur, Verarbeitung, auch Bearbeitung ⑤ (soweit nicht handelsüblich)

1	1	0	
---	---	---	--

f) Übrige Tätigkeiten - Bitte angeben - .....

1	1	1	
---	---	---	--



Sorgfältige  
Schätzung  
genügt

3. Vom **Großhandelsumsatz** (Pos. B. 2.a) entfielen auf Streckengeschäfte ⑥ ⑦

- Bitte den Anteil in % angeben -

Code			Volle %
1	1	4	

4. Aufgliederung des **Gesamtumsatzes** (Pos. B. 1) nach dem Kundenkreis und dem Absatzgebiet

- Bitte die Anteile in % angeben -

4.1 Vom **Gesamtumsatz** (Pos. B. 1) entfielen auf Lieferungen und sonstige Leistungen an Kunden mit Sitz im Bundesgebiet einschl. Berlin (West)

und zwar an

Sorgfältige  
Schätzung  
genügt

a) Einzelhändler

Volle %

1	1	6	
---	---	---	--

b) Industrie- und Handwerksbetriebe

1	5	7	
---	---	---	--

c) Binnengroßhändler und Exporteure einschl. Einkaufszusammenschlüssen und Einkaufskontore

1	5	8	
---	---	---	--

d) sonstige gewerbliche Abnehmer und Angehörige freier Berufe

z. B. Gaststätten, Kantinen, Hotels, Verkehrsbetriebe, Wirtschaftsunternehmen der öffentlichen Hand wie Bundesbahn und Bundespost, Privatkliniken, private Altersheime und Praxen

1	5	9	
---	---	---	--

e) land- und forstwirtschaftliche Betriebe (auch Weinbaubetriebe)

1	6	0	
---	---	---	--

f) Gebietskörperschaften, Organisationen ohne Erwerbscharakter, Sozialversicherungen

z. B. Behörden, Bundeswehr, öffentliche Krankenhäuser, Schulen, Kirchen, Verbände und Gewerkschaften

1	6	1	
---	---	---	--

g) private Haushalte einschl. Eigenverbrauch sowie Verkäufe an Personal

1	6	2	
---	---	---	--

4.2 Vom **Gesamtumsatz** (Pos. B. 1) entfielen auf Lieferungen und sonstige Leistungen an Kunden mit Sitz

a) in der Deutschen Demokratischen Republik und Berlin (Ost)

1	6	3	
---	---	---	--

b) im Ausland ⑦

1	1	5	
---	---	---	--

**C. Gesamtwert der gegen Provision vermittelten Waren im Geschäftsjahr 1980**

Volle DM

1	0	5	
---	---	---	--

**D. Wareneingang ⑧ (ohne Vorsteuer) im Geschäftsjahr 1980**

Volle DM

1. Warenbezüge

1	4	7	
---	---	---	--

2. Aufwendungen für Lohnarbeiten, die an andere Unternehmen vergeben wurden

1	4	8	
---	---	---	--

**Wareneingang insgesamt**  
(Summe D. 1 und D. 2)

--	--	--	--

3. Aufgliederung der **gesamten Warenbezüge** (Pos. D. 1) nach der Bezugsquelle  
 - Bitte die Anteile in % angeben -

3.1 Bezüge von Lieferanten mit Sitz im Bundesgebiet einschl. Berlin (West),  
 und zwar

Sorgfältige  
 Schätzung  
 genügt

Code	Volle%
------	--------

a) von Binnengroßhändlern und Importeuren einschl. Einkaufszusammenschlüsse  
 und Einkaufskontore

1	4	9	
---	---	---	--

b) direkt von Industrie- und Handwerksbetrieben

1	5	0	
---	---	---	--

c) direkt von land- und forstwirtschaftlichen Betrieben (auch Weinbaubetrieben)

1	5	1	
---	---	---	--

d) von sonstigen Lieferanten

1	5	2	
---	---	---	--

3.2 Bezüge von Lieferanten mit Sitz in der Deutschen Demokratischen Republik  
 und Berlin (Ost)

1	5	3	
---	---	---	--

3.3 Bezüge von Lieferanten mit Sitz im Ausland

1	5	4	
---	---	---	--

4. Gehören Sie einem Einkaufszusammenschluß oder Einkaufskontor  
 als Mitglied oder Gesellschafter an ?

- **Beispiele** solcher Einkaufszusammenschlüsse und Einkaufskontore:  
 AERA, AUGROS, BÄKO, DEDACH, EDEKA, ELTROPA, ESÜDRO, HAGEBAU, IGASE, KUTEGRO,  
 REWE, SPIWA, ZEDACH, ZENTRAG -

-Zutreffendes bitte ankreuzen -

Wenn ja,

wie hoch waren Ihre Bezüge über diese Einkaufszusammenschlüsse  
 oder Einkaufskontore ?

- Bitte den Anteil in % der **gesamten Warenbezüge** (Pos. D. 1) angeben;  
 der Anteil darf den unter Pos.D.3.1. a angegebenen Anteil nicht übersteigen -

1	6	7		1
---	---	---	--	---

ja

1	6	7		2
---	---	---	--	---

nein

Volle%
--------

1	5	6	
---	---	---	--

**E. Warenbestände 9**

1. Bestände am **Anfang** des Geschäftsjahres 1980

Volle DM
----------

1	3	8	
---	---	---	--

2. Bestände am **Ende** des Geschäftsjahres 1980

1	3	9	
---	---	---	--

**F. Investitionen im Geschäftsjahr 1980**

- Bitte nicht den Bestand an Sachanlagen angeben, sondern die **Bruttozugänge** ohne Umbuchungen -

1. Grundstücke mit eigenen Geschäfts-, Wohn- und anderen Bauten  
 (einschl. Bauarbeiten auf bereits vorhandenen Grundstücken und Eigenbauten auf  
 fremden Grundstücken)

Volle DM
----------

1	3	5	
---	---	---	--

2. Grundstücke ohne eigene Bauten

1	3	4	
---	---	---	--

3. Fahrzeuge, Betriebs- und Geschäftsausstattungen, Maschinen,  
 maschinelle Anlagen u. dgl. ohne nichtaktivierte geringwertige  
 Wirtschaftsgüter

1	3	6	
---	---	---	--

**Bruttozugänge insgesamt** (Summe F. 1 bis F. 3)

1	3	3	
---	---	---	--

4. Außerdem entfiel auf die nichtaktivierte geringwertigen  
 Wirtschaftsgüter ein Betrag von

1	3	7	
---	---	---	--



**L. Aufgliederung der Warenbezüge (Pos. D. 1) nach Warenarten** – Bitte die Anteile in % angeben –  
– Sorgfältige Schätzung genügt –

**NAHRUNGSMITTEL, GETRÄNKE, TABAKWAREN**

1) WB- Nummer		Code	Volle %
000, 001	Fleisch, frisch (einschl. Wild, Geflügel u. Innereien, ohne gefrorenes u. tiefgefrorenes sowie o. Konserv.)	2 0 1	
002-008	Wurst, Schinken, geräucherter Speck, Rauchfleisch (ohne gefrorene u. tiefgefrorene sow. ohne Konserv.)	2 0 2	
009	Fische u. Fischerzeugnisse, Krebs- u. Weichtiere, Erzeugnisse aus Krebs- u. Weichtieren (ohne tiefgefrorene sowie ohne Konserven)	2 0 3	
010, 011	Süd- u. Zitrusfrüchte, frisch (ohne Schalenobst)	3 0 8	
012-014	Obst, frisch (ohne Süd- u. Zitrusfrüchte) einschl. Schalenobst	3 0 9	
015, 0161-0179	Gemüse u. Küchenkräuter, frisch (ohne Speisekartoffeln)	3 1 0	
0160	Speisekartoffeln, frisch	3 1 1	
018, 019	Obst u. Gemüse, getrocknet	3 1 2	
020	Milch, Milcherzeugnisse (ohne tiefgefrorene u. diätetische sowie ohne Joghurt, Käse, Butter, Dauermilch u. Milchpräparate)	2 0 5	
021-023	Joghurt u. Käse (ohne tiefgefrorenen u. diätetischen)	2 0 6	
0240-0243	Butter (ohne tiefgefrorene)	2 0 7	
0244-0248	Margarine (ohne diätetische)	2 0 8	
025, 026	Schlachtfette, Speisefette u. -öle (ohne diätetische sowie ohne Butter u. Margarine)	2 0 9	
027, 028	Dauermilch, Milchpräparate, Mayonnaisen, Salate (ohne tiefgefrorene u. diätetische)	2 1 0	
029	Eier, Eipulver, Eierzeugnisse	2 1 1	
030-038	Tiefgefrorene u. gefrorene Erzeugnisse	2 1 2	
039	Speiseeis (einschl. Eiscreme)	2 1 3	
04	Nährmittel (ohne tiefgefrorene u. diätetische sowie o. Suppen)	2 1 4	
050	Suppen, Soßen, Brühen, Würzen (ohne diätetische sowie ohne Gewürze u. Gewürzmischungen)	2 1 5	
052, 053	Speisesalz, Essig, Senf, Einmachmittel (ohne diätetische), Gewürze, Gewürzmischungen	2 1 6	
056, 057	Konfitüren, Marmeladen u. a. Brotaufstrich (ohne diätetische sowie ohne Speisefette)	2 1 7	
059	Zucker	2 1 8	
060-063	Fleisch- u. Wurstkonserven	2 1 9	
064-069	Fischkonserven, Marinaden, Konservenfertiggericht (ohne diätetische)	2 2 0	
07	Obst- u. Gemüsekonserven (ohne diätetische sowie ohne Konservenfertiggericht)	2 2 1	
08	Süßwaren (einschl. Dauerbackwaren, aber ohne Kakaopulver u. diätetische Süßwaren)	2 2 2	
090-093	Diätetische Nahrungsmittel u. Getränke (ohne tiefgefrorene sowie ohne Säuglings- u. Kleinkindernähr.)	2 2 3	
094-097	Säuglings- u. Kleinkindernahrung	2 2 4	
100, 101	Traubenweine (ohne Diabetiker-, Dessert-, Perl- u. Schaumweine)	2 2 5	
102, 103	Wermut-, Dessert-, Obst- u. Perlweine, Bowlen, weinhaltige Getränke; Traubenschaumweine, Obst-schaumweine (ohne Diabetikerschaumweine)	2 2 6	
104-109	Spirituosen	2 2 7	
110-113	Biere (ohne diätetische)	2 2 8	

WB- Nummer		Code	Volle %
115-118	Alkoholfreie Getränke (ohne tiefgefrorene u. diätetische)	2 2 9	
120, 121	Kaffee (einschl. Kaffee-Extrakt)	2 3 0	
122-124	Tee, Kaffeemittel, Kakao- u. Schokoladenpulver, Instantgetränke (ohne Kaffee-Extrakt)	2 3 1	
125-129	Tabakwaren	2 3 2	
13	Backwaren (ohne tiefgefrorene u. diätetische sowie ohne Dauerbackwaren)	2 3 3	

**TEXTILIEN, BEKLEIDUNG, PELZWAREN, SCHUHE, LEDER- UND GALANTERIEWAREN**

		Code	Volle %
19	Haus-, Tisch- u. Bettwäsche, Bettwaren	2 3 4	
20, 21	Heimtextilien, Bodenbeläge (z. B. Teppiche)	2 3 5	
23	Herrenoberbekleidung ab Gr. 38 (ohne Pullover u. ä., Pelz- u. Sportbekleidung)	2 3 6	
24	Damenoberbekleidung ab Gr. 34 (ohne Pullover u. ä., Pelz- u. Sportbekleidung)	2 3 7	
25	Kinderoberbekldg. ab Gr. 104 bis einschl. Gr. 176 (ohne Pullover u. ä., Säuglings-, Pelz- u. Sportbekl.)	2 3 8	
26	Pullover, Westen u. ä., gewirkt oder gestrickt, Säuglingsbekleidung	2 3 9	
27	Herren-, Damen- u. Kinderwäsche, Miederwaren (ohne Säuglingswäsche)	2 4 0	
22, 28, 29	Meterware für Bekleidung; Kurzwaren, Handarbeiten; Strumpfwaren, Bekleidungszubehör (ohne Säuglingsartikel), Schirme, Stöcke	2 4 1	
30	Pelzwaren	2 4 2	
31	Herrenschuhe (ohne Sportschuhe)	2 4 3	
32	Damenschuhe (ohne Sportschuhe)	2 4 4	
33	Kinderschuhe (ohne Sportschuhe), Schuhzubehör	2 4 5	
34	Leder- u. Täschnerwaren	2 4 6	
35	Bilderrahmen, Devotionalien, Raucherartikel u. a. Galanteriewaren	2 4 7	
36	Sportbekleidung, Sportschuhe	2 4 8	

**EISENWAREN, HAUSRAT, SPORT- UND CAMPINGARTIKEL, MÖBEL, ANTIQUITÄTEN, HOLZ-, KORB-, FLECHT-, SCHNITZ- UND FORMSTOFFWAREN**

		Code	Volle %
61	Werkzeuge (z. B. Zangen, Fäustel, Hobel, Sägen, Sägeblätter, Hartmetall- u. Diamantwerkzeuge, Maschinenmesser)	3 1 3	
62	Maschinen- u. Präzisionswerkz. (ohne Sägeblätter, Maschinenmesser, Hartmetall- u. Diamantwerkz.), Elektrowerkz., Werkstatteinrichtungen, Baugeräte, Gerüste, Leitern, Handtransportgeräte, Behälter	3 1 4	
63	Beschläge u. Schlösser, Eisenkurzwaren	3 1 5	
64	Garten-, Landwirtschafts- u. Forstwirtschaftsgeräte u. ä., Ketten, Drahtgeflechte (ohne Landmaschinen u. deren Zusatzgeräte)	3 1 6	
65	Spielplatzgeräte, Camping- u. Sportartikel, Handelswaren, Bastelsätze	2 5 1	
66	Tafel-, Küchen- u. ä. Haushaltsgeräte (ohne elektrische)	2 5 2	
670, 671	Einzelöfen u. -herde, andere Heiz- u. Kochgeräte (ohne Badeöfen u. Wasserheizer)	2 5 3	
673	Haushaltskühl- u. -gefriermöbel	2 5 4	
675	Elektrische Waschmaschinen, Wäschetrockner, Bügelmaschinen für den Haushalt	2 5 5	

**L. Aufgliederung der Warenbezüge (Pos. D. 1) nach Warenarten** – Bitte die Anteile in % angeben –  
 – Sorgfältige Schätzung genügt –

WB-Nummer		Code			Volle %
		2	5	6	
676	Geschirrspülmaschinen für den Haushalt	2	5	6	
492, 493	Wohn- u. Küchenschränke (ohne Ergänzungsmöbel, einzelne Spültische u. Spülenunterschranke)	2	6	0	
494, 495	Polster- u. Wohnsitzmöbel (auch franz. Betten), Küchenstühle, Wohn- u. Küchentische (ohne Büro-, Garten- u. Campingmöbel)	2	6	1	
497	Schlafmöbel (ohne Bettwaren u. -couches, franz. Betten u. Krankenhausbettstellen)	2	6	2	
490, 491, 498, 499	Gestühl, Schulmöbel; Ladeneinrichtungen, Schaufenterrückbauten; Ergänzungsmöbel; Möbelteile	2	6	3	
50	Kunstgegenstände, Sammlungsstücke, Antiquitäten	2	6	4	
51	Holz-, Korb-, Kork-, Flecht-, Schnitz- u. Formstoffwaren, Kinderwagen	2	6	5	

**ELEKTROTECHNISCHE, FEINMECHANISCHE UND OPTISCHE ERZEUGNISSE, SCHMUCK, SPIELWAREN, MUSIKINSTRUMENTE**

		Code			Volle %
		2	6	6	
370	Fernsehgeräte	2	6	6	
371, 372	Rundfunkempfangsgeräte (auch Tonbandgeräte für Kraftfahrzeuge, ohne einzelne Tonfrequenzverstärker)	2	6	7	
373, 374	Plattenspieler, Magnetbandgeräte u. sonstige phonotechnische Geräte	2	6	8	
375-377	Zubehör, Einzel- u. Ersatzteile für Rundfunk-, Fernseh- u. phonotechnische Geräte	2	6	9	
378, 379	Bespielte Tonträger, Videobänder, Bildplatten u. ä. (z. B. Schallplatten, bespielte Kassettentonbänder)	2	7	0	
38	Geräte u. Einrichtungen der Elektrizitätserzeugung, -umwandlung u. -verteilung	2	7	1	
39	Elektrotechnische Erzeugnisse (z. B. Wohnraumleuchten, Kaffeebereiter, -mühlen, Staubsauger u. ä. Elektrohaushaltsgeräte)	2	7	2	
40, 41	Foto- u. Kinogeräte, fototechnisches u. -chemisches Material; feinmechanische u. optische Erzeugnisse	2	7	3	
42	Uhren (ohne Armaturbrettluhren u. Uhrenradios, elektrische Zeiddienst- u. -schaltgeräte)	2	7	4	
43	Schmuck, Gold- u. Silberschmiedewaren, Perlen, Edel-, Schmucksteine u. ä. (ohne Uhren, Antiquitäten, Kunstgegenstände, Galanteriewaren aus unedlen Stoffen)	2	7	5	
45	Spielwaren, Fest- u. Scherzartikel	2	7	6	
47	Musikinstrumente (ohne phonotechn. Geräte u. Musikspielwaren), Musikalien	2	7	7	

**PAPIER, PAPIERWAREN, SCHREIB- UND ZEICHENARTIKEL, DRUCKEREIERZEUGNISSE, BÜROORGANISATIONSMITTEL, -MASCHINEN UND -MÖBEL**

		Code			Volle %
		2	7	8	
52	Papier, Pappe	2	7	8	
53-55	Papier- u. Pappewaren sowie verwandte Erzeugnisse; Schreib-, Zeichen- u. Malgeräte, Lernmittel (ohne Druckereierzeugnisse), Zeichenmaschinen; Unterrichts- u. Künstlerfarben (einschl. Malhilfsmitteln)	2	7	9	
560	Bücher aller Art, Lehrwerke im Medienverbund (ohne Noten- u. Liederbücher, Kalender, Werbdrucke u. Geschäftsbücher)	2	8	0	
561	Zeitungen u. Zeitschriften	2	8	1	
562-569	Sonstige Druckereierzeugnisse (ohne Musikalien, bedruckte Behälter)	2	8	2	

WB-Nummer		Code			Volle %
		2	8	3	
57	Büroorganisationsmittel u. -kleinartikel (ohne Druckereierzeugnisse)	2	8	3	
581-588	Büromaschinen, Datenverarbeitungsgeräte u. -einrichtungen	2	8	4	
589	Büromöbel	2	8	5	

**FAHRZEUGE, MASCHINEN, TECHNISCHER BEDARF, ANSTRICHFARBEN, LACKE, TAPETEN**

		Code			Volle %
		3	0	4	
72-76	Anstrichfarben, Lacke, Tapeten (auch Klebstoffe, Bodenspachtel, Malerpinsel u. -bürsten)	3	0	4	
770	Kraftwagen	2	9	4	
771-775, 778, 779	Kraftwagenanhänger, Kraftwagenteile u. -zubehör	2	9	5	
777	Bereifungen (ohne solche für Kraft- u. Fahrräder)	2	9	6	
78	Zweiräder, Zweiradteile u. -zubehör	2	9	7	
79	Sonstige Fahrzeuge, deren Teile u. Zubehör	2	9	8	
80-82	Landmaschinen; Werkzeug-, Bau-, Textil- u. Nähmaschinen; sonstige Maschinen	2	9	9	
83	Technischer Spezialbedarf verschiedener Wirtschaftszweige; Verpackungsmittel aus Metall, Kunststoff, Keramik, Glas	3	0	0	
84	Sonstiger technischer Bedarf; chemisch-technische Erzeugnisse	3	0	1	

**WASCH- UND PUTZMITTEL, HYGIENEARTIKEL, KÖRPERPFLLEGEMITTEL, MEDIZINISCHE ERZEUGNISSE, LABORGERÄTE, ARZNEIMITTEL**

		Code			Volle %
		2	8	6	
15	Wasch-, Putz- u. Reinigungsmittel (ohne Industriereiniger, -seifen u. Autopflegemittel)	2	8	6	
16-18	Hygieneartikel, Verbandstoffe, Kerzen, Körperpflegemittel, mechanische Körperpflegegeräte	2	8	7	
85	Orthopädische u. medizinische Erzeugnisse (ohne orthopädische Schuhe), Dentalbedarf, Laborgeräte, Krankenpflegeartikel	2	8	8	
87	Arzneimittel u. sonstige pharmazeutische Erzeugnisse	2	8	9	

**LEBENDE TIERE, PFLANZEN, SAATEN, ROHSTOFFE UND VORERZEUGNISSE PFLANZLICHEN UND TIERISCHEN URSPRUNGS FÜR NAHRUNGSMITTEL UND GETRÄNKE; FUTTER- UND DÜNGEMITTEL**

		Code			Volle %
		3	1	7	
95, 96	Lebende Tiere, Heim- u. Kleintierfutter, zoologische Artikel	3	1	7	
97	Pflanzen einschl. Baumschulerzeugnissen (z. B. Schnitt- u. Topfblumen, Blumensamen, Freilandstauden, Forst- u. Ziergehölze)	3	0	5	
980, 981	Saatgut (ohne Saat- u. Pflanzgut für Blumen, Zier- u. a. Baumschulpflanzen)	3	1	8	
982	Rohstoffe u. Vorerzeugnisse für Getränke, Rohkakao, -zucker, -tabak (z. B. Rohkaffee, Hopfen)	3	1	9	
9830	Getreide (ohne Saat- u. Futtergetreide)	3	2	0	
9831-9839	Sonstige Rohstoffe u. Vorerzeugnisse pflanzlichen u. tierischen Ursprungs für Nahrungsmittel	3	2	1	
987	Futtermittel (ohne Heim- u. Kleintierfutter)	3	2	2	
988	Kalirosalze u. natürliche Rohphosphate	3	2	3	
989	Düngemittel (ohne Düngemittel in Tabletten, Pastillen u. ä. oder in Packungen von 10 kg oder weniger, Blumen- u. Rasendünger)	3	2	4	

**L. Aufgliederung der Warenbezüge (Pos. D. 1) nach Warenarten – Bitte die Anteile in % angeben –**  
 – Sorgfältige Schätzung genügt –

**TEXTILE ROHSTOFFE UND VORERZEUGNISSE, HÄUTE, FELLE, LEDER, LEDERFASERSTOFF**

WB-Nummer	Code			Volle %
	3	2	5	
930 Wolle u. a. Tierhaare	3	2	5	
931 Baumwolle (ohne Baumwoll-Linters)	3	2	6	
932, 934-936 Chemiefasern, Garn (ohne Näh-, Stopf- u. Handarbeitsgarn), andere textile Rohstoffe u. Vor-erzeugnisse	3	2	7	
937 Häute u. Felle (einschl. Teile davon)	3	2	8	
938, 939 Leder, Lederfaserstoff	3	2	9	

**TECHNISCHE CHEMIKALIEN, KAUSCHUK**

WB-Nummer	Code			Volle %
	3	3	0	
90 Chemische Grundstoffe u. Chemikalien	3	3	0	
910 Kunststoffe (ohne Kunststoffhalbzeug u. -waren)	3	3	1	
911 Stein-, Hütten- u. Salinensalz, Sole (ohne Speisesalz, Sole für medizinische Zwecke u. Viehsalz)	3	3	2	
912 Rohdrogen, Harze, Stocklack u. ä. Rohstoffe pflanzlichen u. tierischen Ursprungs zur chemischen Weiterverarbeitung	3	3	3	
914 Kautschuk	3	3	4	
917 Pflanzliche u. tierische Fette u. Öle für technische Zwecke, roh, technische Fettsäuren (ohne chemisch einheitliche Fettsäuren)	3	3	5	

**BRENNSTOFFE, MINERALÖLERZEUGNISSE**

WB-Nummer	Code			Volle %
	3	3	6	
9200 Steinkohle u. Steinkohlenbriketts	3	3	6	
9202 Steinkohlenkoks	3	3	7	
9203, 9205, 9209 Sonstige feste Brennstoffe	3	3	8	
922 Rohteer, Rohbenzol, bituminöse Gesteine, Erdöl, roh	3	3	9	
9230 Rohbenzin (Leichtbenzin)	3	4	0	
9232 Motorenbenzin	3	4	1	
9233 Dieselmotorenkraftstoff	3	4	2	
9235 Andere Kraftstoffe	3	4	3	
9237 Heizöle, leicht u. extra leicht	3	4	4	
9239 Heizöle, mittelschwer u. schwer	3	4	5	
925 Raffineriegase	3	4	6	
927 Schmiermittel u. ä. mineralische Öle	3	4	7	
929 Andere Mineralölerzeugnisse	3	4	8	

**ERZE, METALLE, HALBZEUG**

WB-Nummer	Code			Volle %
	3	4	9	
590 Eisenerze	3	4	9	
591 Roheisen, Ferrolegerungen, Eisen- u. Stahlpulver, -schwamm	3	5	0	

WB-Nummer	Code			Volle %
	3	5	1	
592 Stahlrohblöcke, vorgewalztes Stahlhalbzeug	3	5	1	
593, 594 Walzstahl (ohne vorgewalztes Stahlhalbzeug u. Oberbaumaterial für Feld- u. Industriebahnen) z. B. Walzdraht, Feinblech	3	5	2	
595 Stahl- u. Kunststoffrohre (einschl. Rohrverbindungs- teile, aber ohne Elektro-, Guß-, Ofen- u. Regenrohre)	3	5	3	
597 Draht u. Drahtseile aus Stahl (ohne Walzdraht)	3	5	4	
598 Schmiedehalbzeug, Schmiedestücke aus Stahl	3	5	5	
599 Eisen-, Stahl- u. Tempergußeisenerzeugnisse, Preß-, Zieh- u. Stanzteile aus Stahl	3	5	6	
600 NE-Metallerze	3	5	7	
601 NE-Metalle, roh (ohne Edelmetalle)	3	5	8	
602-604 Halbzeug aus NE-Metallen u. -Legierungen (ohne Edelmetallhalbzeug)	3	5	9	
605 Gußeisenerzeugnisse aus NE-Metallen u. -Legierungen (ohne Edelmetallgußeisenerzeugnisse)	3	6	0	
607 Edelmetalle, Edelmetallhalbzeug, Edelmetallgußeisenerzeugnisse (ohne Dental-Metallhalbzeug)	3	6	1	

**HOLZ, BAUSTOFFE UND INSTALLATIONSBEDARF**

WB-Nummer	Code			Volle %
	2	5	7	
68 Installationsgeräte u. -material für Wasser, Gas u. Heizung	2	5	7	
690, 692 Rohholz, auch entrindet oder grob zugerichtet; imprägnierte Stangen, Maste, Pfähle; Schnittholz, Schwellen, Schwarten, Spreißel, Späne, Hackschnitzel, verleimte Balken, Zäune, Schalungstafeln aus Vollholz	3	6	2	
693-698 Hobelware, Wand- u. Deckenverkleidungen aus Holz u. Kunststoff; Furniere, Sperrholz, Holzfasern- u. Holzspanplatten, Kunststoffplatten, Bauelemente u. sonstige Bauteile aus Holz, Metall u. Kunststoff	3	6	3	
700-704, 707 Baustoffe, mineralische Bauelemente	3	6	4	
708 Flachglas	3	6	5	
709 Fertigteilbauten u. verwandte Konstruktionen	3	6	6	

**GEBRAUCHTWAREN, SCHROTT, ALTMATERIAL**

WB-Nummer	Code			Volle %
	3	6	7	
940 Gebrauchtfahrzeuge	3	6	7	
941 Gebrauchte Werkzeuge u. Maschinen	3	6	8	
943 Schrott aus Eisen oder Stahl	3	6	9	
944 Schrott aus NE-Metallen oder NE-Metallverbindg.	3	7	0	
945 Schrott aus Edelmetallen	3	7	1	
942, 946, 947, 949 Sonstige Gebrauchtwaren u. sonstiges Altmaterial	3	7	2	



## Großhandelsstatistik Ergänzungserhebung 1981 Erläuterungen zum Ausfüllen des Fragebogens

- ① **Umsatz** ist der Gesamtbetrag der **abgerechneten Lieferungen** und **sonstigen Leistungen** einschl. Eigenverbrauch, Verkäufen an Betriebsangehörige sowie einschl. gesondert in Rechnung gestellter Kosten für Fracht, Porto, Verpackung usw., **ohne Rücksicht** auf den **Zahlungseingang** und die **Steuerpflicht**.

Der Umsatz schließt auch Erlöse aus Kommissions- und Streckengeschäften ⑥ ⑦ sowie Provisionen und Kostenvergütungen aus der Vermittlung von Waren (nicht den Wert der vermittelten Waren) ein.

**Nicht** anzugeben sind jedoch Erlöse aus Land- und Forstwirtschaft sowie **außerordentliche** Erträge (z. B. aus dem Verkauf von Anlagevermögen) und **betriebsfremde** Erträge (z. B. Einnahmen aus Vermietung und Verpachtung von betriebsfremd genutzten Gebäuden und Gebäudeteilen, Zinserträge aus nicht betriebsnotwendigem Kapital oder Erträge aus Beteiligungen).

An Kunden gewährte Skonti und Erlösschmälerungen (z. B. Preisnachlässe, Rabatte, Jahresrückvergütungen, Boni) sind bei der Ermittlung des Umsatzes abzusetzen.

Bei Zugehörigkeit zu einer umsatzsteuerlichen Organschaft sind sowohl der auf das Unternehmen entfallende Umsatz mit Dritten als auch die mit den übrigen Tochtergesellschaften bzw. der Muttergesellschaft getätigten Innenumsätze anzugeben. Entsprechendes gilt für die Unternehmereinheiten.

- ② **Großhandel** betreibt, wer Handelsware **in eigenem Namen** für eigene Rechnung oder für fremde Rechnung (Kommissionshandel) an andere Abnehmer als an private Haushalte absetzt. Handelsware = bewegliche Sachgüter, die fertig bezogen und ohne wesentliche, d. h. nicht mehr als handelsübliche Be- oder Verarbeitung weiterveräußert werden.

Der Erlös aus dem Verkauf von Eigenerzeugnissen, z. B. von selbstgewonnenem Kies in einer Baustoffgroßhandlung, zählt zum Umsatz aus Herstellung, Reparatur und Verarbeitung (Pos. B. 2. e des Fragebogens).

- ③ **Einzelhandel** betreibt, wer Handelsware **in eigenem Namen** für eigene Rechnung oder für fremde Rechnung (Kommissionshandel) an private Haushalte absetzt. Dabei spielt es keine Rolle, in welcher Form (stationärer Handel, Versandhandel, Markt-, Straßen- und Hausierhandel) die Handelsware abgesetzt wird. Der Absatz der Apotheken an private Haushalte ist Einzelhandel, auch wenn über eine gesetzliche Krankenkasse oder eine Ersatzkasse abgerechnet wird.

Der Verkauf von Lebensmitteln, Getränken und Genußmitteln in gastgewerblichen Nebenbetrieben (z. B. in Speisewirtschaften, Cafés, Eisdielen) rechnet zum Umsatz aus Gastgewerbe (Pos. B. 2. d des Fragebogens). Der Erlös aus dem Verkauf von Eigenerzeugnissen, z. B. von selbstgezogenen Blumen in einem Blumengeschäft, zählt zum Umsatz aus Herstellung, Reparatur und Verarbeitung (Pos. B. 2. e des Fragebogens).

- ④ **Handelsvermittlung** betreibt, wer den An- oder Verkauf von Waren (= bewegliche Sachgüter) in fremdem Namen für fremde Rechnung vermittelt (Fremdgeschäft).

- ⑤ **Handelsübliches** Umfüllen, Sortieren, Verpacken, Zerlegen, Zerteilen, Herrichten, Mischen u. dgl. ist **nicht** als Bearbeitung anzusehen. Ferner gelten Leistungen nicht als Bearbeitung, die üblicherweise eng mit dem Absatz bestimmter Waren verbunden sind (z. B. „Schneiden“ von Eisen und Stahl, Anschließen von Elektrogeräten u. dgl. an vorhandene Leitungen, Beizen oder Polieren von Möbeln).

- ⑥ Das **Streckengeschäft** ist ein „Eigengeschäft“, bei dem die Ware vom Vorlieferanten zum Abnehmer befördert wird, ohne daß sie – obgleich vom Handelsunternehmen als Wareneingang verbucht – von diesem eingelagert wird. Zollager sowie Lager im Freihafen oder im Ausland gelten hier nicht als Lager.

- ⑦ Einschließlich **Transithandelsgeschäften**, bei denen – als einer Sonderform des Streckengeschäfts – die Ware vom ausländischen Vorlieferanten zum ausländischen Abnehmer befördert wird, ohne daß sie vom Handelsunternehmen eingelagert wird. Zollager sowie Lager im Freihafen oder im Ausland gelten hier nicht als Lager.

- ⑧ **Wareneingang** ist der gesamte Eingang von Waren und Material zum Wiederverkauf oder zur gewerblichen (nicht land- und forstwirtschaftlichen) Be- oder Verarbeitung zu Einstandspreisen ohne Vorsteuerbeträge (Umsatz- oder Einfuhrumsatzsteuer).

Der Wareneingang setzt sich zusammen aus den Warenbezügen und den Aufwendungen für vergebene Lohnarbeiten, das sind die von anderen Unternehmen ausgeführten Bearbeitungen an Waren und Material zum Wiederverkauf oder zur gewerblichen Be- oder Verarbeitung. Zum Wareneingang rechnen auch die in Kommissions- und Streckengeschäften ⑥ ⑦ umgesetzten Waren sowie die Entgelte für Heimarbeiter.

**Nicht** zum Wareneingang gehören vom Unternehmen verwendete Betriebsstoffe (z. B. Büro- und Verpackungsmaterial, Brenn- und Kraftstoffe, Reinigungsmittel).





Nachtrag zu den Erläuterungen zum Fragebogen der  
Jahres-/Ergänzungserhebung 1981

- ⑨ **Warenbestände** sind Vorräte an Waren und Material zum Wiederverkauf oder zur gewerblichen (nicht land- und forstwirtschaftlichen) Be- oder Verarbeitung.

Hierzu rechnen nicht die zur Verwendung im eigenen Betrieb bestimmten Vorräte an Betriebsstoffen (z. B. Büro- und Verpackungsmaterial, Brenn- und Kraftstoffe, Reinigungsmittel), ferner auch nicht Bestände an Kommissionsware. Die Bestände sind entsprechend der Steuerbilanz anzugeben. Wird eine Bilanz nicht erstellt, so sind die Angaben nach bestem Wissen zu machen.

- ⑩ **Bruttolöhne und Bruttogehälter** sind die Bezüge der Arbeitnehmer, und zwar ohne die Arbeitgeberanteile zur Sozialversicherung, jedoch einschl. der davon zu entrichtenden Steuern und Arbeitnehmeranteile zur Sozialversicherung.

Einzubeziehen sind sämtliche Zuschläge (z. B. Familienzuschlag) und Zulagen (z. B. für Mehrarbeit, Leistungszulagen), Naturalvergütungen, Vergütungen für ausgefallene Arbeitszeit (z. B. Urlaubslohn), Urlaubsbeihilfen, Weihnachtsgelder sowie Lohn- und Gehaltsfortzahlungen im Krankheitsfall und Zuschüsse des Arbeitgebers zum Krankengeld, ferner Gratifikationen und Leistungen zur Vermögensbildung der Arbeitnehmer. Zu den Bruttolöhnen und Bruttogehältern gehören ebenso die Vergütungen für Auszubildende, Teilzeitbeschäftigte, Aushilfskräfte und die an andere Unternehmen gezahlten Beträge für „Leiharbeiter“ wie die Bezüge von Gesellschaftern, Vorstandsmitgliedern und anderen leitenden Kräften (soweit sie steuerlich als Einkünfte aus nichtselbständiger Arbeit gelten) sowie ferner die Provisionen und Tantiemen.

**Nicht** einzubeziehen ist der Arbeitgeberzuschuß zum Krankenversicherungsbeitrag für nicht versicherungspflichtige Angestellte gem. dem 2. Krankenversicherungsänderungsgesetz.

- ⑪ **Tätige Personen** sind tätige Inhaber, unbezahlt mithelfende Familienangehörige sowie sämtliche Arbeitnehmer ⑫. Mitzuzählen sind auch vorübergehend Abwesende (z. B. Kranke, Urlauber).

- ⑫ **Arbeitnehmer** sind Personen, die in einem vertraglichen Gehalts-, Lohn- oder Ausbildungsverhältnis zum Unternehmen stehen und deren Bezüge steuerrechtlich als Einkünfte aus nichtselbständiger Arbeit gelten.

- ⑬ Einschließlich **Teilzeitbeschäftigten**, das sind tätige Personen, deren durchschnittliche Arbeitszeit kürzer ist als die orts-, branchen- oder betriebsübliche Wochenarbeitszeit.

