

STATISTISCHES  
BUNDESAMT  
WIESBADEN

# DIE INDUSTRIE

DER BUNDESREPUBLIK DEUTSCHLAND

Reihe 1

**Beschäftigung und Umsatz,  
Brennstoff- und Energieversorgung**

Februar 1959



W. KOHLHAMMER VERLAG

An die Bezieher dieses Heftes  
-----

Im Rahmen unserer Veröffentlichungsserie "Die Industrie der Bundesrepublik Deutschland" erscheint Ende April 1959 in der Reihe 1 das Heft

Beschäftigung und Umsatz, Brennstoff- und Energieversorgung 1955 bis 1958

Jahreszahlen der Industrieberichterstattung

Das Heft enthebt Sie der Mühe, die in den Monatsheften der Reihe 1 gebrachten Zahlen zu Jahresergebnissen aufzurechnen. Es bringt die Jahresergebnisse nach Industriegruppen und -zweigen, zum Teil nach Bundesländern aufgegliedert, und enthält Angaben über die Beschäftigten (unterteilt nach der Stellung im Betrieb), die geleisteten Arbeiterstunden, die gezahlten Lohn- und Gehaltsummen, den Umsatz (unterteilt nach Inland und Ausland) und über die Brennstoff- und Energieversorgung der Industrie. Ferner enthält das Heft Ergebnisse nach Betriebsgrößenklassen.

Das Heft ist voraussichtlich Ende April lieferbar und kann aus dem Verlag W. Kohlhammer, Mainz, Bahnhofplatz 2, durch den ortsansässigen Buchhandel zum Preise von 4,-- DM bezogen werden.

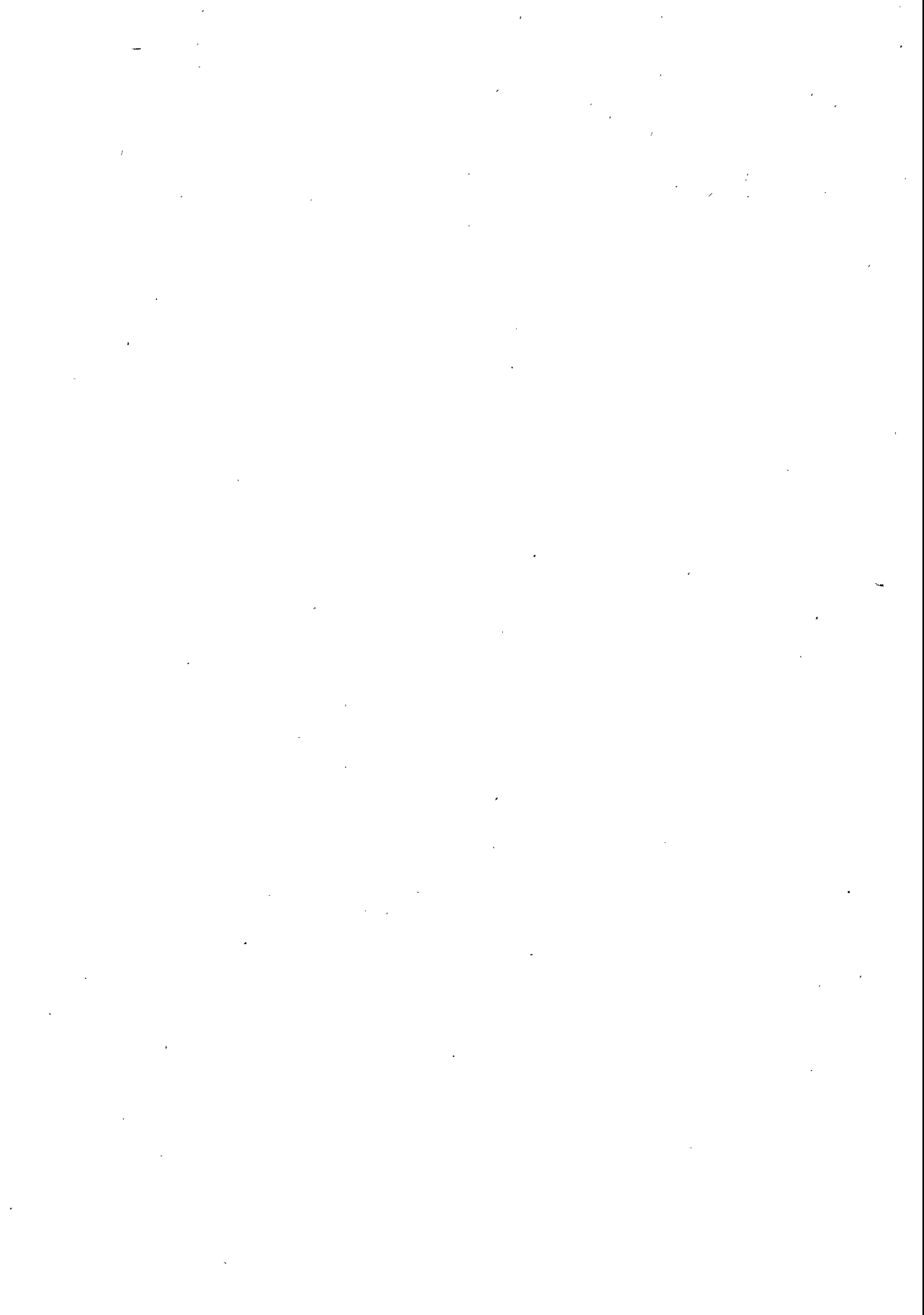

STATISTISCHES  
BUNDESAMT  
WIESBADEN

# **DIE INDUSTRIE**

**DER BUNDESREPUBLIK DEUTSCHLAND**

**Reihe 1**

## **Beschäftigung und Umsatz, Brennstoff- und Energieversorgung**

**Ergebnisse der monatlichen Industrieberichterstattung**

**Februar 1959**



Jahrgang 1959 • Nr. 2

**VERLAG W. KOHLHAMMER GMBH / STUTTGART UND MAINZ**

# Inhalt

|  | Seite |
|--|-------|
| <b>Vorbemerkung</b> . . . . .  | 4     |
| <br><b>A. Gesamtübersichten</b>  |       |
| 1. Beschäftigung und Umsatz in zeitlicher Entwicklung und nach Ländern . . . . .               | 6 +   |
| 2. Brennstoff- und Energieversorgung in zeitlicher Entwicklung und nach Ländern . . . . .      | 7 +   |
| <br><b>B. Beschäftigte, Arbeiterstunden, Löhne und Gehälter</b>                                |       |
| 1. Betriebe, Beschäftigte, Arbeiterstunden, Löhne und Gehälter im Februar 1959, hauptbeteiligt | 8     |
| 2. Beschäftigte in zeitlicher Entwicklung, beteiligt . . . . .                                 | 10    |
| 3. Beschäftigte Ende Februar 1959 nach der Stellung im Betrieb, beteiligt . . . . .            | 13    |
| 4. Beschäftigte Ende Februar 1959 nach Ländern, beteiligt . . . . .                            | 16 +  |
| 5. Geleistete Arbeiterstunden in zeitlicher Entwicklung, hauptbeteiligt . . . . .              | 18    |
| 6. Bruttosumme der Löhne in zeitlicher Entwicklung, hauptbeteiligt . . . . .                   | 20    |
| 7. Bruttosumme der Gehälter in zeitlicher Entwicklung, hauptbeteiligt . . . . .                | 22    |
| <br><b>C. Umsatz</b>   |       |
| 1. Umsatz in zeitlicher Entwicklung, hauptbeteiligt . . . . .                                  | 24    |
| 2. Umsatz in zeitlicher Entwicklung, beteiligt . . . . .                                       | 26    |
| 3. Umsatz in zeitlicher Entwicklung nach Absatzgebieten (Inland, Ausland), beteiligt . . . . . | 29    |
| 4. Umsatz im Februar 1959 nach Ländern, beteiligt . . . . .                                    | 32 +  |
| 5. Im Umsatz enthaltene Verbrauchsteuern in zeitlicher Entwicklung, beteiligt . . . . .        | 34    |
| <br><b>D. Brennstoff- und Energieversorgung</b>  |       |
| 1. Gesamtkohleverbrauch in zeitlicher Entwicklung, hauptbeteiligt . . . . .                    | 35    |
| 2. Kohleverbrauch im Februar 1959 nach Kohlenarten, hauptbeteiligt . . . . .                   | 36    |
| 3. Kohlebestand Ende Februar 1959 nach Kohlenarten, hauptbeteiligt . . . . .                   | 37    |
| 4. Heizölverbrauch in zeitlicher Entwicklung, hauptbeteiligt . . . . .                         | 38    |
| 5. Gasverbrauch in zeitlicher Entwicklung, hauptbeteiligt . . . . .                            | 39    |
| 6. Stromverbrauch in zeitlicher Entwicklung, hauptbeteiligt . . . . .                          | 40    |
| 7. Strombilanz im Februar 1959, hauptbeteiligt . . . . .                                       | 41    |

Zur Beachtung: Auf den mit „+“ versehenen Seiten sind die wichtigsten Ergebnisse für Berlin (West) mitaufgeführt.

Die Statistischen Landesämter bringen in ihren Veröffentlichungen die Länderergebnisse der Industrierichterstattung einheitlich unter der Nummer E I 1.

In früheren Heften der Veröffentlichungsserie  
**„Die Industrie der Bundesrepublik Deutschland“**  
veröffentlichte Sondertabellen

| Berichtszeit   | Fundstelle                                |
|--|---|
| <b>Jahresergebnisse der Industrieberichterstattung</b>                 |   |
| 1950 bis 1954 . . . . .  | Sonderheft 9                              |
| 1951 bis 1955 . . . . .  | Sonderheft 12                             |
| 1952 bis 1956 . . . . .  | Sonderheft 14                             |
| 1954 bis 1957 . . . . .  | Reihe 4. Heft 19                          |
| <b>Ergebnisse nach Betriebsgrößenklassen</b>                           |   |
| September 1952 . . . . .   | Teil 1, 3. Jg., Heft 5, Seite 37          |
| September 1953 . . . . .   | Teil 1, 4. Jg., Heft 1/2, Seite 48        |
| September 1954 . . . . .   | Teil 1, 5. Jg., Heft 1/2, Seite 49        |
| September 1955 . . . . .   | Sonderheft 12, Seite 20                   |
| September 1956 . . . . .   | Sonderheft 14, Seite 27                   |
| September 1957 . . . . .   | Reihe 4. Heft 19, Seite 42                |
| <b>Ergebnisse der einmal jährlich meldenden Betriebe <sup>1)</sup></b> |   |
| August 1950 . . . . .  | Teil 1, 1. Jg., Heft 9, Seite 5           |
| September 1952 . . . . .   | Teil 1, 3. Jg., Heft 5, Seite 30          |
| September 1953 . . . . .   | Teil 1, 4. Jg., Heft 1/2, Seite 47        |
| September 1954 . . . . .   | Teil 1, 5. Jg., Heft 1/2, Seite 48        |
| September 1955 . . . . .   | Teil 1, 6. Jg., Heft 1/2, Seite 53        |
| September 1956 . . . . .   | Reihe 1, Jg. 1957, Nr. 3, Seite 35        |
| September 1957 . . . . .   | Reihe 1, Jg. 1958, Nr. 1, Seite 42        |
| September 1958 . . . . .   | Reihe 1, Jg. 1959, Nr. 1, Seite 42        |
| <b>Ergebnisse für Vertriebenen- und Zugewandertenbetriebe</b>          |   |
| September 1952 . . . . .   | Teil 1, 3. Jg., Heft 5, Seite 47          |
| September 1953 . . . . .   | Teil 1, 3. Jg., Heft 12, Seite 35         |
| September 1954 . . . . .   | Teil 1, 4. Jg., Heft 1/2, Seite 53        |
| September 1955 . . . . .   | Teil 1, 4. Jg., Heft 12, Seite 36         |
| September 1956 . . . . .   | Teil 1, 5. Jg., Heft 1/2, Seite 55        |
| September 1957 . . . . .   | Teil 1, 6. Jg., Heft 7, Seite 39          |
| September 1958 . . . . .   | Teil 1, 6. Jg., Heft 12, Seite 39         |
| September 1959 . . . . .   | Reihe 1, Jg. 1957, Nr. 3, Seite 36        |
| September 1960 . . . . .   | Reihe 1, Jg. 1958, Nr. 1, Seite 44        |
| <b>Ergebnisse nach kreisfreien Städten und Landkreisen</b>             |   |
| 1950, 1952 und 1956 (jeweils April)                                    | Reihe 4: Sonderveröffentlichungen Nr.16   |
| April 1956 nach Industriegruppen                                       | Reihe 4: Sonderveröffentlichungen Heft 21 |

1) Im allgemeinen Betriebe mit 1 bis 9 Beschäftigten.

Nachdruck - auch auszugsweise - nur mit Quellenangabe gestattet

Erschienen im April 1959

## Verbemerkung

- 1) Soweit kein Gebietsstand angegeben ist, beziehen sich die Ergebnisse auf das Bundesgebiet ohne Saarland und Berlin.
- 2) Im allgemeinen sind nur Betriebe mit 10 und mehr Beschäftigten erfaßt. Der Anteil der nicht einbezogenen Kleinbetriebe mit weniger als 10 Beschäftigten ist jedoch in den meisten Industriegruppen und -zweigen sehr gering (vgl. Jg. 1959, Heft 1, S.42). Nicht erfaßt sind Elektrizitäts-, Gas- und Wasserwerke für die öffentliche Versorgung sowie Betriebe der Bauindustrie.
- 3) Abweichend von der unter Ziffer 2 genannten Erhebungsgrenze werden zur Verbesserung der Repräsentation in folgenden Ländern und Industriegruppen bzw. -zweigen auch Betriebe mit weniger als 10 Beschäftigten einbezogen (Stand Januar 1959):

|                    |      |  |   |
|--------------------|------|--|---|
| Schleswig-Holstein | 6831 | Molkereien und Käseereien  | Betriebe mit 6 und mehr Beschäftigten   |
| Hessen             | 6831 | Molkereien und Käseereien  | Betriebe mit 5 und mehr Beschäftigten   |
| Rheinland-Pfalz    | 3960 | Edelsteinindustrie   | Betriebe mit 6 und mehr Beschäftigten   |
|                    | 6831 | Molkereien und Käseereien  | Betriebe mit 6 und mehr Beschäftigten   |
| Bayern             | 5310 | ( Säge- und Hobelwerke,<br>( Holzimprägnieranstalten,<br>( Furnierwerke  | ( Säge- und Hobelwerke: Betriebe mit<br>( einem Jahreseinschnitt von mindestens<br>( 1000 fm Rundholz |
|                    | 6831 | Molkereien und Käseereien  | alle Betriebe   |
| Berlin (West)      |      | In verschiedenen Industriegruppen und -zweigen ab einem durchschnittlichen Monatsumsatz von mindestens 10 000,- DM. Zusätzlich erfaßt werden hierdurch 435 Betriebe (darunter 145 Betriebe der Bekleidungsindustrie) mit einem Beschäftigtenanteil von 0,9 vH und einem Umsatzanteil von 1,7 vH, gemessen an der gesamten Industrie. |   |

- 4) Für die einzelnen Merkmale in den Tabellen werden nachstehende Definitionen gegeben:

- a) Betriebe = Erfaßte örtliche Einheiten, soweit sie als selbständig produzierende Betriebe anzusehen sind.
- b) Beschäftigte = Alle am Monatsende im Betrieb tätigen Personen einschl. tätiger Inhaber und mithelfender Familienangehöriger, soweit diese in einem arbeitsrechtlichen Verhältnis zum Betrieb stehen, aber ohne Heimarbeiter. Die Inhaber und Angestellten umfassen auch die kaufmännischen und technischen Lehrlinge, die Arbeiter, soweit nichts anderes gesagt ist, auch die gewerblichen Lehrlinge.
- c) Geleistete Arbeiterstunden = Alle von den Arbeitern (einschl. gewerblicher Lehrlinge) tatsächlich geleisteten (nicht die bezahlten) Stunden.
- d) Löhne, Gehälter = Bruttosumme ohne Pflichtanteile des Arbeitgebers zur Sozialversicherung. Lohn- und Gehaltszuschläge (einschl. Gratifikationen) sind einbezogen. Nicht erfaßt werden dagegen allgemeine soziale Aufwendungen sowie Vergütungen, die als Speenersatz anzusehen sind.
- e) Umsatz = Umsatz aus eigener Erzeugung ohne Umsatz in Handelsware. Die Umsätze beruhen auf Rechnungswerten (Fakturenwerten) einschl. etwa darin enthaltener Verbrauchsteuern und Kosten für Fracht, Verpackung, Porto und Spesen, auch wenn diese gesondert berechnet werden. Da es sich grundsätzlich um fakturierte Werte handelt, enthalten die Umsätze nicht den Wert der Lieferungen, die innerhalb eines Unternehmens von Werk zu Werk stattfinden. Bei der Aufgliederung nach Ländern kann es daher vorkommen, daß Erzeugnisse, die in einem Land produziert werden, im Umsatz eines anderen Landes enthalten sind. Die regional gegliederten Umsätze entsprechen daher z.T. nicht der Produktion in den einzelnen Ländern. In Berlin (West) wurden bis einschl. 1957 als Umsatz die Lieferwerte (die z.T. auch Lieferungen an andere Betriebe des gleichen Unternehmens enthielten) erfaßt. Ab Januar 1958 werden in dieser Veröffentlichung auch für Berlin (West) wie für alle übrigen Länder Rechnungswerte (Fakturenwerte) bekanntgegeben.
- f) Inlandsumsatz = Umsatz mit Empfängern im Bundesgebiet (ohne Saarland), in Berlin und in der sowjetischen Besatzungszone sowie Umsatz mit den im Bundesgebiet stationierten ausländischen Streitkräften.
- g) Auslandsumsatz = Direktumsätze der Industriebetriebe mit Abnehmern im Ausland und im Saarland und - soweit einwandfrei erkennbar - Umsätze mit deutschen Exporteuren.
- h) Kohleverbrauch = Gesamtverbrauch für Fabrikation, Heizung, Strom-, Gas- und Dampferzeugung usw. Umrechnung in Tonnen Steinkohle-Einheiten nach folgendem Schlüssel: 1 t Steinkohle = 1 t Steinkohlenbriketts = 1 t Steinkohlenkoks = 3 t Rohbraunkohle = 1,5 t Braunkohlenbriketts = 1,5 t Braunkohlenkoks = 2 t tschechische Hartbraunkohle = 1,5 t bayerische Pechkohle.
- i) Heizölverbrauch = Alle Heizöle aus der Verarbeitung von Mineralöl, Steinkohle und Braunkohle einschl. Eigenverbrauch der Hersteller.
- k) Gasverbrauch = Ortsgas und Kokereigas (auch Ferngas), jedoch nicht Generatorgas, Methangas, Flüssiggas, Raffineriegas, Gichtgas und alle übrigen Gase. Kokereigas (auch Ferngas) umgerechnet auf einen oberen Heizwert  $H = 4300 \text{ kcal/cbm}$ .
- l) Stromverbrauch = Gesamtverbrauch einschl. Eigenverbrauch industrieller Stromerzeugungsanlagen.

5) Die beiden Merkmale "Beschäftigte" und "Umsatz" werden nach zwei verschiedenen Gesichtspunkten zusammengestellt:

- a) Bei der Aufbereitung nach "hauptbeteiligten Industriegruppen und -zweigen" werden die Ergebnisse nach örtlichen Betriebseinheiten aufgerechnet, d.h. es werden kombinierte Betriebe (Betriebe, die mehreren Industriegruppen und -zweigen angehören, z.B. Maschinenfabrik und Gießerei) mit den Angaben für den gesamten Betrieb der Industriegruppe bzw. dem Industriezweig zugerechnet, in der bzw. in dem das Schwergewicht des Betriebes, gemessen an den Beschäftigtenzahlen, liegt.
- b) Bei der Aufbereitung nach "beteiligten Industriegruppen und -zweigen" werden dagegen kombinierte Betriebe auf die verschiedenen Industriegruppen bzw. -zweige aufgeteilt, denen die einzelnen Betriebsteile ihrer Produktion entsprechend zuzurechnen sind.

Angaben nach "hauptbeteiligten Industriegruppen und -zweigen" liegen für alle Erhebungsmerkmale vor, Angaben nach "beteiligten Industriegruppen und -zweigen" nur für die Beschäftigten und den Umsatz. Bei Vergleichen zwischen verschiedenen Erhebungsmerkmalen einer Industriegruppe oder eines Industriezweiges (z.B. Beschäftigte und Umsatz, Beschäftigte und Kohleverbrauch usw.) ist darauf zu achten, daß nur Merkmale verglichen werden, die nach dem gleichen Gesichtspunkt aufbereitet worden sind.

6) Durch Schwerpunktverlagerungen im Produktionsprogramm kombinierter Betriebe wurden ab Januar 1959 eine Reihe von Betrieben einer anderen "hauptbeteiligten" Industriegruppe (einem anderen "hauptbeteiligten" Industriezweig) zugeordnet als bis einchl. Dezember 1958. In allen Reihen nach "hauptbeteiligten" Industriegruppen bzw. -zweigen ergeben sich hierdurch ab Januar 1959 gewisse, im allgemeinen jedoch geringfügige Veränderungen. Soweit diese Veränderungen bei den Beschäftigten oder beim Umsatz  $\pm 2$  vH übersteigen, sind sie in der folgenden Tabelle zusammengestellt:

| Industriegruppe und -zweig |   | Beschäftigte  |       | Umsatz   |        |
|----------------------------|---|---|-------|----------|--------|
|                            |   | Änderung durch Schwerpunktwechsel kombinierter Betriebe auf Grund des Industrieberichts für Dezember 1958 |       |          |        |
|                            |   | Anzahl  | vH    | 1000 DM  | vH     |
| 2160                       | Erdöl- und Erdgasgewinnung  | + 506   | + 3,9 | -        | -      |
| 2250                       | Kohlenwertstoffindustrie  | - 129   | - 2,5 | - 515    | - 2,3  |
| 2850                       | Metallhalbzeugwerke   | + 1 159   | + 2,2 | + 1 692  | + 1,2  |
| 3010                       | Ziehereien und Kaltwalzwerke  | - 2 282   | - 3,3 | - 10 504 | - 4,6  |
| 3845                       | Stahlrohrabteilindustrie  | - 377   | - 5,9 | - 740    | - 5,7  |
| 3861                       | Fahrradteile- und Kraftradteile-Industrie                           | - 1 188   | - 7,8 | - 2 511  | - 11,4 |
| 3867                       | Kraftwagenteile-Industrie   | - 1 402   | - 8,2 | - 2 285  | - 6,6  |
| 3881                       | Metallwarenindustrie (ohne Füllhalter- und Kugelschreiberindustrie) | - 1 293   | - 2,3 | - 2 060  | - 1,9  |
| 3888                       | Füllhalter- und Kugelschreiberindustrie                             | + 82  | + 1,3 | + 197    | + 2,1  |
| 3930                       | Spielwarenindustrie   | + 428   | + 2,1 | + 182    | + 0,7  |
| 3940                       | Turn- und Sportgeräte-Industrie                                     | - 216   | - 6,2 | - 256    | - 4,2  |
| 5800                       | Kunststoffverarbeitende Industrie                                   | + 3 547   | + 5,6 | + 7 856  | + 6,4  |
| 6100                       | Ledererzeugende Industrie   | - 2 805   | - 7,7 | - 3 342  | - 3,5  |
| 6815                       | Stärke- und Kartoffeltrocknungsindustrie                            | - 239   | - 4,7 | - 80     | - 0,4  |
| 6835                       | Dauermilch-, Schmelzkäse- und Kaseinwerke                           | + 203   | + 2,5 | + 829    | + 1,3  |
| 6873                       | Alkoholbrennereien und Spiritusreinigungsanstalten                  | - 49  | - 1,6 | - 1 036  | - 6,0  |
| 6881                       | Essig-, Senf-, Essenzen- und Gewürzindustrie                        | - 172   | - 2,6 | - 414    | - 2,1  |
| 6971                       | Rauch-, Kau- und Schnupftabakindustrie                              | - 84  | - 1,7 | - 1 381  | - 4,8  |

Zeichenerklärung

- r = berichtigte Zahl
- 0 = mehr als nichts, aber weniger als die Hälfte der kleinsten Einheit, die in der Tabelle zur Darstellung gebracht werden kann
- (an Stelle einer Zahl) = nichts vorhanden
- . (an Stelle einer Zahl) = kein Nachweis vorhanden

Abweichungen in den Summen erklären sich durch Runden der Zahlen.



A. Gesamtübersichten  
Betriebe mit 10 und mehr Beschäftigten

1. Beschäftigung und Umsatz  
a) in zeitlicher Entwicklung

|                   | Betriebe | Beschäftigte |                      | Geleistete<br>Arbeiter-<br>stunden | Bruttosumme<br>der |          | Umsatz    |                    |                     |
|-------------------|----------|--------------|----------------------|------------------------------------|--------------------|----------|-----------|--------------------|---------------------|
|                   |          | insgesamt    | darunter<br>Arbeiter |                                    | Löhne              | Gehälter | insgesamt | davon              |                     |
|                   |          |              |                      |                                    |                    |          |           | Inlands-<br>umsatz | Auslands-<br>umsatz |
|                   |          |              |                      |                                    |                    |          |           |                    |                     |
| Anzahl            | 1000     | Mill.        | Mill. DM             |                                    |                    |          |           |                    |                     |
| 1950 MD .....     | 47 187   | 4 797        | 4 055                | 770                                | 984                | 280      | 6 700     | 6 145              | 555                 |
| 1951 MD .....     | 48 309   | 5 332        | 4 509                | 851                                | 1 259              | 357      | 9 159     | 8 183              | 976                 |
| 1952 MD .....     | 50 074   | 5 518        | 4 633                | 875                                | 1 382              | 408      | 9 949     | 8 796              | 1 154               |
| 1953 MD .....     | 50 558   | 5 751        | 4 814                | 907                                | 1 488              | 456      | 10 514    | 9 241              | 1 272               |
| 1954 MD .....     | 50 784   | 6 062        | 5 070                | 960                                | 1 624              | 503      | 11 745    | 10 202             | 1 543               |
| 1955 MD .....     | 51 515   | 6 576        | 5 498                | 1 040                              | 1 875              | 583      | 13 876    | 12 060             | 1 816               |
| 1956 MD .....     | 52 884   | 6 991        | 5 820                | 1 079                              | 2 137              | 681      | 15 471    | 13 298             | 2 173               |
| 1957 MD .....     | 52 609   | 7 221        | 5 984                | 1 052                              | 2 284              | 752      | 16 629    | 14 097             | 2 532               |
| 1958 MD .....     | 52 257   | 7 273        | 5 979                | 1 031                              | 2 413              | 835      | 17 089    | 14 517             | 2 572               |
| 1957 Juli .....   | 52 674   | 7 280        | 6 037                | 1 064                              | 2 346              | 745      | 16 981    | 14 457             | 2 524               |
| August .....      | 52 673   | 7 328        | 6 076                | 1 048                              | 2 359              | 746      | 16 781    | 14 277             | 2 504               |
| September .....   | 52 652   | 7 354        | 6 098                | 1 045                              | 2 253              | 752      | 17 265    | 14 690             | 2 575               |
| Oktober .....     | 52 619   | 7 373        | 6 114                | 1 100                              | 2 341              | 759      | 18 343    | 15 656             | 2 687               |
| November .....    | 52 584   | 7 359        | 6 098                | 1 076                              | 2 390              | 787      | 17 665    | 15 103             | 2 561               |
| Dezember .....    | 52 572   | 7 262        | 6 002                | 1 021                              | 2 423              | 863      | 17 011    | 14 333             | 2 678               |
| 1958 Januar ..... | 52 009   | 7 208        | 5 947                | 1 062                              | 2 402              | 802      | 16 500    | 14 074             | 2 426               |
| Februar .....     | 52 203   | 7 199        | 5 933                | 977                                | 2 160              | 799      | 15 488    | 13 060             | 2 428               |
| März .....        | 52 295   | 7 211        | 5 942                | 1 030                              | 2 271              | 809      | 17 127    | 14 478             | 2 648               |
| April .....       | 52 297   | 7 302        | 6 011                | 1 039                              | 2 393              | 811      | 16 591    | 14 108             | 2 483               |
| Mai .....         | 52 299   | 7 307        | 6 012                | 1 025                              | 2 459              | 817      | 16 512    | 14 028             | 2 485               |
| Juni .....        | 52 315   | 7 306        | 6 010                | 984                                | 2 378              | 827      | 16 211    | 13 686             | 2 525               |
| Juli .....        | 52 284   | 7 319        | 6 021                | 1 056                              | 2 510              | 830      | 17 541    | 14 981             | 2 561               |
| August .....      | 52 294   | 7 324        | 6 019                | 996                                | 2 419              | 829      | 16 695    | 14 215             | 2 479               |
| September .....   | 52 285   | 7 322        | 6 013                | 1 054                              | 2 420              | 833      | 18 286    | 15 490             | 2 796               |
| Oktober .....     | 52 234   | 7 306        | 5 995                | 1 115                              | 2 516              | 836      | 19 019    | 16 261             | 2 758               |
| November .....    | 52 254   | 7 280        | 5 965                | 1 020                              | 2 427              | 870      | 17 473    | 14 941             | 2 532               |
| Dezember .....    | 52 266   | 7 188        | 5 876                | 1 019                              | 2 605              | 955      | 17 627    | 14 881             | 2 746               |
| 1959 Januar ..... | 52 015   | 7 135        | 5 817                | 999                                | 2 411              | 884      | 16 156r   | 13 760r            | 2 397r              |
| Februar .....     | 52 041   | 7 129        | 5 809                | 941                                | 2 174              | 852      | 15 895    | 13 446             | 2 449               |

b) nach Ländern

|  | Betriebe | Beschäftigte |                      | Geleistete<br>Arbeiter-<br>stunden | Bruttosumme<br>der |          | Umsatz    |                    |                     |
|--|----------|--------------|----------------------|------------------------------------|--------------------|----------|-----------|--------------------|---------------------|
|  |          | insgesamt    | darunter<br>Arbeiter |                                    | Löhne              | Gehälter | insgesamt | davon              |                     |
|  |          |              |                      |                                    |                    |          |           | Inlands-<br>umsatz | Auslands-<br>umsatz |
|  |          |              |                      |                                    |                    |          |           |                    |                     |
| Anzahl                                     | 1000     | Mill.        | Mill. DM             |                                    |                    |          |           |                    |                     |
| MD 1958                                    |          |              |                      |                                    |                    |          |           |                    |                     |
| Schleswig-Holstein ..                      | 1 541    | 164          | 136                  | 24                                 | 53                 | 16       | 479       | 413                | 65                  |
| Hamburg .....                              | 1 520    | 224          | 173                  | 30                                 | 74                 | 32       | 886       | 771                | 115                 |
| Niedersachsen .....                        | 4 482    | 645          | 535                  | 94                                 | 215                | 68       | 1 709     | 1 439              | 270                 |
| Bremen .....                               | 475      | 105          | 87                   | 15                                 | 37                 | 12       | 332       | 258                | 73                  |
| Nordrhein-Westfalen ..                     | 16 156   | 2 811        | 2 340                | 399                                | 1 044              | 328      | 6 674     | 5 693              | 980                 |
| Hessen .....                               | 4 520    | 596          | 472                  | 82                                 | 181                | 80       | 1 311     | 1 060              | 251                 |
| Rheinland-Pfalz .....                      | 2 933    | 336          | 274                  | 47                                 | 104                | 40       | 789       | 664                | 126                 |
| Baden-Württemberg ..                       | 10 073   | 1 313        | 1 076                | 185                                | 397                | 147      | 2 759     | 2 344              | 415                 |
| Bayern .....                               | 10 553   | 1 079        | 886                  | 155                                | 307                | 112      | 2 151     | 1 873              | 278                 |
| Bundesgebiet (ohne<br>Saarland und Berlin) | 52 257   | 7 273        | 5 979                | 1 031                              | 2 413              | 835      | 17 089    | 14 517             | 2 572               |
| Berlin (West) .....                        | 3 055    | 281          | 214                  | 35                                 | 76                 | 38       | 498       | 440                | 59                  |
| Februar 1959                               |          |              |                      |                                    |                    |          |           |                    |                     |
| Schleswig-Holstein ..                      | 1 513    | 155          | 127                  | 22                                 | 47                 | 16       | 411       | 360                | 50                  |
| Hamburg .....                              | 1 531    | 222          | 168                  | 28                                 | 67                 | 35       | 861       | 757                | 104                 |
| Niedersachsen .....                        | 4 485    | 626          | 514                  | 85                                 | 191                | 70       | 1 588     | 1 315              | 273                 |
| Bremen .....                               | 487      | 101          | 82                   | 13                                 | 33                 | 12       | 318       | 235                | 83                  |
| Nordrhein-Westfalen ..                     | 16 135   | 2 736        | 2 261                | 360                                | 930                | 330      | 6 145     | 5 246              | 900                 |
| Hessen .....                               | 4 486    | 589          | 462                  | 76                                 | 166                | 83       | 1 231     | 981                | 251                 |
| Rheinland-Pfalz .....                      | 2 910    | 327          | 264                  | 42                                 | 91                 | 40       | 707       | 594                | 113                 |
| Baden-Württemberg ..                       | 10 094   | 1 309        | 1 065                | 172                                | 368                | 151      | 2 615     | 2 203              | 412                 |
| Bayern .....                               | 10 400   | 1 064        | 865                  | 143                                | 281                | 115      | 2 020     | 1 755              | 265                 |
| Bundesgebiet (ohne<br>Saarland und Berlin) | 52 041   | 7 129        | 5 809                | 941                                | 2 174              | 852      | 15 895    | 13 446             | 2 449               |
| Berlin (West) .....                        | 2 995    | 279          | 212                  | 33                                 | 70                 | 38       | 503       | 438                | 65                  |

noch: A. Gesamtübersichten  
Betriebe mit 10 und mehr Beschäftigten  
2. Brennstoff- und Energieversorgung  
a) in zeitlicher Entwicklung

|                   | Verbrauch an Brennstoffen |   |                      |                          |           |           | Strombezug<br>aus dem<br>öffentlichen<br>Netz | Strom-<br>verbrauch |
|-------------------|---------------------------|---|----------------------|--------------------------|-----------|-----------|---|---------------------|
|                   | Kohle                     | darunter                                      |                      |                          | Heizöl    | Gas       |   |                     |
|                   |                           | Steinkohle und<br>Steinkohlen-<br>briketts 1) | Steinkohlen-<br>koks | Braunkohlen-<br>briketts |           |           |   |                     |
| 1000 t - SKE      | 1000 t                    |   |                      |                          | Mill. cbm | Mill. kWh |   |                     |
| 1950 MD .....     | 4 616                     | 2 520   | 1 245                | 349                      | .         | .         | 1 239   | 2 405               |
| 1951 MD .....     | 5 017                     | 2 567   | 1 481                | 402                      | .         | .         | 1 543   | 2 858               |
| 1952 MD .....     | 5 276                     | 2 455   | 1 718                | 411                      | .         | .         | 1 699   | 3 135               |
| 1953 MD .....     | 5 166                     | 2 512   | 1 574                | 442                      | .         | 1 234     | 1 791   | 3 382               |
| 1954 MD .....     | 5 403                     | 2 640   | 1 676                | 479                      | 114       | 1 198     | 2 096   | 3 828               |
| 1955 MD .....     | 6 092                     | 2 959   | 2 059                | 504                      | 172       | 1 385     | 2 389   | 4 285               |
| 1956 MD .....     | 6 257                     | 2 999   | 2 171                | 540                      | 256       | 1 487     | 2 657   | 4 715               |
| 1957 MD .....     | 6 165                     | 2 913   | 2 195                | 509                      | 291       | 1 540     | 2 850   | 5 054               |
| 1958 MD .....     | 5 779                     | 3 084   | 1 967                | 482                      | 403       | 1 498     | 2 938   | 5 228               |
| 1957 Juli .....   | 5 780                     | 2 655   | 2 090                | 508                      | 257       | 1 571     | 2 947   | 5 095               |
| August .....      | 5 854                     | 2 653   | 2 150                | 513                      | 268       | 1 552     | 2 942   | 5 113               |
| September .....   | 5 937                     | 2 707   | 2 191                | 505                      | 277       | 1 493     | 2 946   | 5 087               |
| Oktober .....     | 6 694                     | 3 188   | 2 317                | 536                      | 312       | 1 554     | 3 053   | 5 414               |
| November .....    | 6 625                     | 3 217   | 2 275                | 506                      | 346       | 1 532     | 2 914   | 5 277               |
| Dezember .....    | 6 594                     | 3 232   | 2 266                | 517                      | 366       | 1 511     | 2 843   | 5 228               |
| 1958 Januar ..... | 6 647                     | 3 206   | 2 366                | 520                      | 423       | 1 544     | 2 910   | 5 314               |
| Februar .....     | 5 895                     | 2 806   | 2 110                | 465                      | 389       | 1 420     | 2 671   | 4 884               |
| März .....        | 6 322                     | 3 071   | 2 183                | 514                      | 426       | 1 532     | 2 934   | 5 326               |
| April .....       | 5 705                     | 2 762   | 1 983                | 485                      | 383       | 1 476     | 2 861   | 5 082               |
| Mai .....         | 5 453                     | 2 607   | 1 915                | 469                      | 360       | 1 537     | 2 915   | 5 112               |
| Juni .....        | 5 178                     | 2 458   | 1 827                | 445                      | 345       | 1 515     | 2 886   | 5 009               |
| Juli .....        | 5 407                     | 2 566   | 1 883                | 472                      | 358       | 1 555     | 3 036   | 5 266               |
| August .....      | 5 254                     | 2 480   | 1 841                | 454                      | 360       | 1 556     | 2 977   | 5 175               |
| September .....   | 5 349                     | 2 622   | 1 782                | 462                      | 377       | 1 494     | 3 037   | 5 250               |
| Oktober .....     | 6 110                     | 3 068   | 1 925                | 510                      | 446       | 1 521     | 3 148   | 5 603               |
| November .....    | 5 991                     | 3 036   | 1 901                | 494                      | 475       | 1 425     | 2 977   | 5 395               |
| Dezember .....    | 6 038                     | 3 084   | 1 883                | 496                      | 496       | 1 404     | 2 909   | 5 321               |
| 1959 Januar ..... | 6 064r                    | 3 048   | 1 981r               | 476                      | 548       | 1 394     | 2 970   | 5 396               |
| Februar .....     | 5 537                     | 2 760   | 1 834                | 442                      | 522       | 1 270     | 2 851   | 5 042               |

b) nach Ländern

|  | Verbrauch an Brennstoffen |  |                      |                          |           |           | Strombezug<br>aus dem<br>öffentlichen<br>Netz | Strom-<br>verbrauch |
|--|---------------------------|--|----------------------|--------------------------|-----------|-----------|---|---------------------|
|  | Kohle                     | darunter                                   |                      |                          | Heizöl    | Gas       |   |                     |
|  |                           | Steinkohle und<br>Steinkohlen-<br>briketts | Steinkohlen-<br>koks | Braunkohlen-<br>briketts |           |           |   |                     |
| 1000 t - SKE                               | 1000 t                    |  |                      |                          | Mill. cbm | Mill. kWh |   |                     |
| MD 1958                                    |                           |  |                      |                          |           |           |   |                     |
| Schleswig-Holstein ..                      | 74                        | 39   | 34                   | 2                        | 31        | 12        | 51  | 72                  |
| Hamburg .....                              | 28                        | 16   | 11                   | 1                        | 42        | 6         | 70  | 81                  |
| Niedersachsen .....                        | 508                       | 210  | 221                  | 26                       | 51        | 49        | 188   | 374                 |
| Bremen .....                               | 17                        | 13   | 4                    | 0                        | 15        | 3         | 30  | 36                  |
| Nordrhein-Westfalen ..                     | 3 954                     | 1 872                                      | 1 416                | 290                      | 142       | 1 325     | 1 330   | 2 843               |
| Hessen .....                               | 205                       | 117  | 43                   | 23                       | 30        | 30        | 156   | 260                 |
| Rheinland-Pfalz .....                      | 279                       | 158  | 82                   | 58                       | 15        | 41        | 235   | 367                 |
| Baden-Württemberg ..                       | 301                       | 226  | 59                   | 23                       | 32        | 16        | 410   | 533                 |
| Bayern .....                               | 416                       | 163  | 97                   | 59                       | 44        | 16        | 468   | 661                 |
| Bundesgebiet (ohne<br>Saarland und Berlin) | 5 779                     | 2 814                                      | 1 967                | 482                      | 403       | 1 498     | 2 938   | 5 228               |
| Berlin (West) .....                        | 30                        | 17   | 6                    | 10                       | 4         | 12        |   | 48                  |
| Februar 1959                               |                           |  |                      |                          |           |           |   |                     |
| Schleswig-Holstein ..                      | 54                        | 30   | 24                   | 1                        | 32        | 9         | 49  | 68                  |
| Hamburg .....                              | 31                        | 16   | 14                   | 1                        | 48        | 7         | 76  | 88                  |
| Niedersachsen .....                        | 454                       | 193  | 193                  | 24                       | 65        | 54        | 185   | 368                 |
| Bremen .....                               | 18                        | 13   | 4                    | 0                        | 18        | 4         | 30  | 36                  |
| Nordrhein-Westfalen ..                     | 3 773                     | 1 845                                      | 1 313                | 262                      | 193       | 1 092     | 1 370   | 2 765               |
| Hessen .....                               | 214                       | 123  | 46                   | 24                       | 38        | 32        | 154   | 262                 |
| Rheinland-Pfalz .....                      | 280                       | 164  | 81                   | 53                       | 20        | 42        | 195   | 357                 |
| Baden-Württemberg ..                       | 306                       | 228  | 63                   | 21                       | 50        | 16        | 365   | 492                 |
| Bayern .....                               | 407                       | 147  | 96                   | 55                       | 57        | 15        | 426   | 606                 |
| Bundesgebiet (ohne<br>Saarland und Berlin) | 5 537                     | 2 760                                      | 1 834                | 442                      | 522       | 1 270     | 2 851   | 5 042               |
| Berlin (West) .....                        | 39                        | 24   | 8                    | 10                       | 7         | 12        |   | 52                  |

1) Bis 1954 ohne, von 1955 an einschl. ballastreicher Steinkohle.

B. Beschäftigte, Arbeiterstunden, Löhne und Gehälter

Betriebe mit 10 und mehr Beschäftigten

1. Betriebe, Beschäftigte, Arbeiterstunden, Löhne und Gehälter im Februar 1959  
nach hauptbeteiligten Industriegruppen und -zweigen

| Nr.  | Industriegruppe und -zweig  | Betriebe      | Beschäftigte<br>insgesamt | davon                      |                  | Geleistete<br>Arbeiter-<br>stunden | Bruttosumme<br>der |                |
|------|---|---------------|---------------------------|----------------------------|------------------|------------------------------------|--------------------|----------------|
|      |   |               |                           | Inhaber und<br>Angestellte | Arbeiter         |                                    | Löhne              | Gehälter       |
|      |   |               |                           | Anzahl                     |                  |                                    | 1000               | 1000 DM        |
| 21   | Bergbau .....   | 639           | 628 440                   | 63 797                     | 564 643          | 84 133                             | 266 123            | 59 425         |
| 2111 | Steinkohlenbergbau .....  | 222           | 511 237                   | 47 694                     | 463 543          | 67 014                             | 222 830            | 45 466         |
| 2114 | Braunkohlen- und Pechkohlenbergbau .....  | 72            | 46 067                    | 5 133                      | 40 934           | 7 025                              | 18 661             | 4 872          |
| 2130 | Eisenersbergbau .....   | 72            | 22 439                    | 2 558                      | 19 881           | 3 215                              | 7 837              | 2 036          |
| 2140 | Metallergbergbau .....  | 18            | 5 926                     | 684                        | 5 242            | 846                                | 2 190              | 550            |
| 2150 | Kali- und Steinsalzbergbau, Salinen .....   | 39            | 23 303                    | 2 997                      | 20 306           | 3 399                              | 8 641              | 2 774          |
| 2160 | Erdöl- und Erdgasgewinnung .....  | 69            | 13 300                    | 3 852                      | 9 448            | 1 738                              | 4 029              | 3 253          |
| 2170 | Flüßspat-, Schwerepat-, Graphit- und<br>sonstiger Bergbau .....                               | 32            | 2 877                     | 282                        | 2 595            | 422                                | 962                | 194            |
| 2180 | Torfindustrie .....   | 115           | 3 291                     | 597                        | 2 694            | 474                                | 973                | 280            |
|      | <b>Grundstoff- und Produktionsgüterindustrien .....</b>                                       | <b>11 787</b> | <b>1 494 554</b>          | <b>301 236</b>             | <b>1 193 318</b> | <b>195 570</b>                     | <b>501 066</b>     | <b>213 835</b> |
| 25   | Industrie der Steine und Erden .....  | 5 052         | 210 268                   | 32 384                     | 177 884          | 30 085                             | 71 860             | 18 181         |
| 2511 | davon: Natursteinindustrie .....  | 1 101         | 30 927                    | 4 752                      | 26 175           | 4 105                              | 9 232              | 2 190          |
| 2521 | Sand- und Kiesindustrie .....   | 384           | 9 945                     | 1 864                      | 8 081            | 1 488                              | 3 437              | 1 022          |
| 2527 | Gewinnung und Aufbereitung von<br>Schiefer, Rohton, Kaolin und<br>sonstigen Mineralien .....  | 260           | 11 343                    | 1 317                      | 10 026           | 1 635                              | 3 754              | 716            |
| 2531 | Zementindustrie .....   | 87            | 21 355                    | 3 297                      | 18 058           | 3 115                              | 7 579              | 2 484          |
| 2532 | Kalkindustrie .....   | 183           | 14 485                    | 2 159                      | 12 326           | 2 152                              | 5 590              | 1 559          |
| 2533 | Gips- und Kreide-Industrie .....  | 82            | 3 072                     | 551                        | 2 521            | 423                                | 910                | 244            |
| 2541 | Ziegelindustrie .....   | 1 427         | 42 506                    | 5 500                      | 37 006           | 6 538                              | 15 224             | 2 722          |
| 2542 | Grobsteinzeugindustrie .....  | 47            | 4 666                     | 568                        | 4 098            | 734                                | 1 999              | 346            |
| 2543 | Feuerfeste Industrie .....  | 110           | 18 384                    | 3 084                      | 15 300           | 2 513                              | 6 233              | 2 037          |
| 2550 | Betonsteinindustrie .....   | 768           | 29 457                    | 4 717                      | 24 740           | 4 077                              | 9 938              | 2 376          |
| 2561 | Kalksandsteinindustrie .....  | 115           | 5 157                     | 590                        | 4 567            | 755                                | 1 789              | 364            |
| 2562 | Bims- und Bimssteinindustrie .....  | 304           | 5 413                     | 1 466                      | 3 947            | 654                                | 1 564              | 667            |
| 2564 | Isolier- u. Leichtbauplattenindustrie .....   | 72            | 3 168                     | 512                        | 2 656            | 458                                | 965                | 259            |
| 2565 | Asbestzementwarenindustrie .....  | 11            | 4 837                     | 804                        | 4 033            | 661                                | 1 535              | 448            |
| 2590 | Sonstige Industrien der Steine und<br>Erden .....   | 101           | 5 553                     | 1 203                      | 4 350            | 777                                | 2 111              | 747            |
| 27   | Eisenschaffende Industrie .....   | 136           | 289 655                   | 43 945                     | 245 710          | 38 670                             | 120 920            | 35 817         |
| 2710 | davon: Hochofen-, Stahl- u. Warmwalzwerke ..  | 98            | 276 483                   | 41 445                     | 235 038          | 36 990                             | 116 203            | 34 029         |
| 2740 | Schmiede-, Preß- und Hammerwerke ...  | 38            | 13 172                    | 2 500                      | 10 672           | 1 680                              | 4 717              | 1 788          |
| 2910 | Eisen-, Stahl- und TempergieBereien .....   | 538           | 124 874                   | 17 902                     | 106 972          | 17 430                             | 45 414             | 12 349         |
| 3010 | Ziehereien und Kaltwalzwerke .....  | 434           | 66 201                    | 10 703                     | 55 498           | 9 277                              | 23 145             | 7 113          |
| 28   | NE-Metallindustrie .....  | 193           | 76 186                    | 14 266                     | 61 920           | 10 145                             | 25 526             | 9 877          |
| 2810 | davon: Metallhütten und Umschmelzwerke ....   | 83            | 22 041                    | 3 954                      | 18 087           | 3 023                              | 7 806              | 3 092          |
| 2850 | Metallhalbzeugwerke .....   | 110           | 54 145                    | 10 312                     | 43 833           | 7 122                              | 17 720             | 6 785          |
| 2950 | MetallgieBereien .....  | 270           | 22 253                    | 3 525                      | 18 728           | 3 022                              | 7 252              | 2 038          |
| 22   | Mineralölverarbeitung und Kohlenwertstoff-<br>industrie .....                                 | 110           | 34 468                    | 9 881                      | 24 587           | 4 160                              | 11 347             | 7 997          |
| 2210 | davon: Mineralölverarbeitung .....  |               |                           |                            |                  |                                    |                    |                |
| 2230 | Braunkohlen- und Torfteerdestilla-<br>tion, Ölschieferverechwelung und<br>-verarbeitung ..... | 94            | 29 505                    | 8 656                      | 20 849           | 3 495                              | 9 637              | 6 976          |
| 2250 | Kohlenwertstoffindustrie .....  | 16            | 4 963                     | 1 225                      | 3 738            | 665                                | 1 710              | 1 021          |
| 40   | Chemische Industrie .....   | 1 887         | 416 117                   | 126 473                    | 289 644          | 47 258                             | 116 435            | 94 446         |
| 53   | Sägewerke und holzbearbeitende Industrie ..   | 2 530         | 77 697                    | 12 826                     | 64 871           | 10 952                             | 21 819             | 5 554          |
| 5310 | davon: Säge- u. Hobelwerke, Holzimprägnier-<br>anstalten, Furnierwerke .....                  | 2 411         | 54 166                    | 9 836                      | 44 330           | 7 512                              | 14 608             | 3 684          |
| 5360 | Sperrholzwerke, Holzfasser- u. Holz-<br>spanplattenwerke .....                                | 119           | 23 531                    | 2 990                      | 20 541           | 3 440                              | 7 211              | 1 870          |
| 55   | Holzschliff, Zellstoff, Papier und Papp-<br>erzeugende Industrie .....                        | 351           | 81 574                    | 11 654                     | 69 920           | 12 259                             | 28 032             | 8 892          |
| 59   | Kautschuk u. Asbest verarbeitende Industrie   | 286           | 95 261                    | 17 677                     | 77 584           | 12 312                             | 29 316             | 11 571         |
|      | <b>Investitionsgüterindustrien .....</b>  | <b>13 491</b> | <b>2 716 936</b>          | <b>569 616</b>             | <b>2 147 320</b> | <b>352 125</b>                     | <b>806 101</b>     | <b>367 384</b> |
| 31   | Stahlbau (einschl. Leichtmetallbau) .....   | 1 108         | 180 086                   | 40 761                     | 139 325          | 23 521                             | 57 227             | 26 618         |
| 32   | Maschinenbau .....  | 4 095         | 837 824                   | 196 072                    | 641 752          | 106 411                            | 245 417            | 127 355        |
| 33   | Fahrzeugbau .....   | 571           | 331 956                   | 53 629                     | 278 327          | 44 219                             | 118 668            | 38 484         |
| 34   | Schiffbau .....   | 177           | 103 884                   | 13 223                     | 90 661           | 15 180                             | 37 705             | 8 920          |
| 35   | Luftfahrzeugbau .....   | 27            | 11 033                    | 2 924                      | 8 109            | 1 368                              | 3 208              | 1 979          |
| 36   | Elektrotechnische Industrie .....   | 2 048         | 632 932                   | 155 212                    | 477 720          | 78 217                             | 165 670            | 101 840        |
| 37   | Feinmechanische und optische sowie Uhren-<br>industrie .....                                  | 890           | 137 675                   | 26 020                     | 111 655          | 17 825                             | 36 000             | 15 677         |
| 3020 | Stahlverformung .....   | 1 180         | 117 299                   | 18 828                     | 98 471           | 16 257                             | 37 038             | 11 305         |

noch: B. Beschäftigte, Arbeiterstunden, Löhne und Gehälter

Betriebe mit 10 und mehr Beschäftigten

noch: 1. Betriebe, Beschäftigte, Arbeiterstunden, Löhne und Gehälter im Februar 1959  
nach hauptbeteiligten Industriegruppen und -zweigen

| Nr.  | Industriegruppe und -zweig  | Betriebe      | Beschäftigte insgesamt | davon                   |                  | Geleistete Arbeiterstunden | Bruttosumme der  |                |
|--|---|---------------|------------------------|-------------------------|------------------|----------------------------|------------------|----------------|
|  |   |               |                        | Inhaber und Angestellte | Arbeiter         |                            | Löhne            | Gehälter       |
|  |   |               |                        | Anzahl                  |                  |                            | 1000             | 1000 DM        |
| <b>noch: Investitionsgüterindustrien</b>         |   |               |                        |                         |                  |                            |                  |                |
| 38   | Eisen-, Blech- und Metallwarenindustrie ...                               | 3 395         | 364 247                | 62 947                  | 301 300          | 49 127                     | 105 168          | 35 206         |
| 3810   | davon: Herstellung von Handfeuerwaffen und Munition .....                 | 30            | 6 447                  | 912                     | 5 535            | 842                        | 1 698            | 547            |
| 3830   | Heiz- und Kochgeräte-Industrie .....                                      | 121           | 33 239                 | 6 227                   | 27 012           | 4 440                      | 10 343           | 3 782          |
| 3841   | Stahlblechverarbeitung .....  | 717           | 72 773                 | 13 351                  | 59 422           | 9 744                      | 21 331           | 7 494          |
| 3845   | Stahlrohrmöbelindustrie .....   | 83            | 5 980                  | 1 007                   | 4 973            | 814                        | 1 707            | 510            |
| 3846   | NE-Metallblechwarenindustrie .....  | 104           | 10 775                 | 1 994                   | 8 781            | 1 453                      | 3 180            | 1 068          |
| 3849   | Feinblechpackungsindustrie .....  | 105           | 21 313                 | 2 708                   | 18 605           | 2 951                      | 5 548            | 1 595          |
| 3850   | Schloß- und Beschlagindustrie .....                                       | 365           | 41 365                 | 6 582                   | 34 783           | 5 594                      | 12 514           | 3 746          |
| 3861   | Fahrradteile- und Kraftfahrzeugteile-Industrie .....                      | 130           | 14 510                 | 2 114                   | 12 396           | 2 079                      | 4 286            | 1 132          |
| 3867   | Kraftwagenteile-Industrie .....   | 93            | 16 015                 | 2 283                   | 13 732           | 2 237                      | 5 259            | 1 409          |
| 3870   | Schneidwaren- und Besteckindustrie ..                                     | 337           | 21 188                 | 3 927                   | 17 261           | 2 821                      | 6 170            | 1 942          |
| 3881   | Metallwarenindustrie (ohne Füllhalter- und Kugelschreiberindustrie) ..    | 476           | 54 230                 | 9 263                   | 44 967           | 7 364                      | 14 967           | 5 136          |
| 3887   | Metallkurzwarenindustrie .....  | 334           | 33 801                 | 5 832                   | 27 969           | 4 603                      | 8 871            | 3 168          |
| 3888   | Füllhalter- und Kugelschreiberindustrie .....                             | 59            | 6 014                  | 1 080                   | 4 934            | 812                        | 1 346            | 538            |
| 3891   | Werkzeugindustrie .....   | 441           | 26 597                 | 5 667                   | 20 930           | 3 373                      | 7 948            | 3 139          |
| <b>Verbrauchsgüterindustrien .....</b>           |   | <b>19 270</b> | <b>1 838 985</b>       | <b>276 972</b>          | <b>1 562 013</b> | <b>250 728</b>             | <b>485 655</b>   | <b>148 439</b> |
| 51   | Feinkeramische Industrie .....  | 356           | 83 553                 | 10 873                  | 72 680           | 11 742                     | 22 995           | 6 423          |
| 52   | Glasindustrie .....   | 515           | 83 581                 | 10 019                  | 73 562           | 12 155                     | 27 022           | 6 200          |
| 54   | Holzverarbeitende Industrie .....   | 3 056         | 216 137                | 30 506                  | 185 631          | 30 348                     | 61 663           | 14 360         |
| 39   | Musikinstrumenten-, Spiel-, Schmuckwaren- und Sportgeräte-Industrie ..... | 958           | 56 280                 | 9 129                   | 47 151           | 7 705                      | 13 908           | 4 099          |
| 3910   | davon: Klavier-, Harmonium- und Orgelbau ..                               | 33            | 3 005                  | 396                     | 2 609            | 445                        | 1 018            | 229            |
| 3920   | Kleinmusikinstrumentenindustrie .....                                     | 45            | 5 748                  | 893                     | 4 855            | 786                        | 1 379            | 485            |
| 3930   | Spielwarenindustrie .....   | 301           | 19 872                 | 2 936                   | 16 936           | 2 664                      | 4 528            | 1 318          |
| 3940   | Turn- und Sportgeräte-Industrie .....                                     | 47            | 3 195                  | 584                     | 2 611            | 452                        | 860              | 254            |
| 3950   | Schmuckwarenindustrie .....   | 399           | 21 822                 | 3 878                   | 17 944           | 2 962                      | 5 447            | 1 699          |
| 3960   | Edelsteinindustrie .....  | 133           | 2 638                  | 442                     | 2 196            | 396                        | 676              | 114            |
| 56   | Papier- und Pappe verarbeitende Industrie ..                              | 1 091         | 92 884                 | 16 129                  | 76 755           | 12 647                     | 22 667           | 8 902          |
| 57   | Druckerei- und Vervielfältigungsindustrie ..                              | 2 826         | 169 518                | 32 748                  | 136 770          | 23 169                     | 56 458           | 19 437         |
| 58   | Kunststoffverarbeitende Industrie .....                                   | 753           | 69 353                 | 12 849                  | 56 504           | 9 264                      | 17 808           | 7 323          |
| 61   | Ledererzeugende Industrie .....   | 255           | 33 213                 | 4 709                   | 28 504           | 4 677                      | 10 297           | 3 045          |
| 62   | Lederverarbeitende und Schuhindustrie .....                               | 1 348         | 140 948                | 18 342                  | 122 606          | 19 630                     | 35 852           | 9 000          |
| 6210   | davon: Lederverarbeitende Industrie .....                                 | 649           | 38 487                 | 5 964                   | 32 523           | 5 345                      | 8 669            | 2 505          |
| 6250   | Schuhindustrie .....  | 699           | 102 461                | 12 378                  | 90 083           | 14 285                     | 27 183           | 6 495          |
| 63   | Textilindustrie .....   | 4 262         | 589 311                | 89 270                  | 500 041          | 78 894                     | 150 152          | 51 157         |
| 64   | Bekleidungsindustrie .....  | 3 850         | 304 207                | 42 398                  | 261 809          | 40 497                     | 66 833           | 18 493         |
| <b>Nahrungs- und Genüßmittelindustrien .....</b> |   | <b>6 854</b>  | <b>449 947</b>         | <b>108 568</b>          | <b>341 379</b>   | <b>58 280</b>              | <b>114 990</b>   | <b>62 896</b>  |
| 68   | Ernährungsindustrie .....   | 6 389         | 390 638                | 101 709                 | 288 929          | 50 310                     | 102 489          | 58 912         |
| 6811   | davon: Mühlenindustrie .....  | 287           | 15 288                 | 4 481                   | 10 807           | 1 896                      | 4 529            | 2 592          |
| 6813   | Nährmittelindustrie .....   | 147           | 20 061                 | 6 257                   | 13 804           | 2 244                      | 4 268            | 3 478          |
| 6815   | Stärke- und Kartoffeltrocknungsind. ..                                    | 29            | 4 704                  | 1 418                   | 3 286            | 566                        | 1 156            | 832            |
| 6817   | Backwarenindustrie .....  | 348           | 20 554                 | 3 178                   | 17 376           | 3 113                      | 6 761            | 1 501          |
| 6821   | Zuckerindustrie .....   | 79            | 13 269                 | 2 320                   | 10 949           | 1 781                      | 4 702            | 1 956          |
| 6824   | Obst und Gemüse verarbeitende Ind. ..                                     | 461           | 17 455                 | 4 641                   | 12 814           | 2 259                      | 3 651            | 2 188          |
| 6827   | Süßwarenindustrie .....   | 392           | 61 801                 | 10 574                  | 51 227           | 8 367                      | 14 173           | 5 756          |
| 6831   | Molkereien und Käseereien .....   | 1 921         | 36 863                 | 12 781                  | 24 082           | 5 135                      | 8 892            | 7 035          |
| 6835   | Dauermilch-, Schmelzkäse- und Käsewerke .....                             | 82            | 8 353                  | 2 468                   | 5 885            | 1 057                      | 1 945            | 1 538          |
| 6841   | Ölmühlenindustrie .....   | 27            | 6 992                  | 1 756                   | 5 236            | 881                        | 2 347            | 1 253          |
| 6844   | Margarine-Industrie .....   | 32            | 9 184                  | 3 989                   | 5 195            | 802                        | 2 110            | 2 731          |
| 6847   | Talgschmelzen und Schmalzsiedereien ..                                    | 13            | 490                    | 140                     | 350              | 69                         | 147              | 70             |
| 6851   | Fleischverarbeitende Industrie .....                                      | 251           | 26 127                 | 5 552                   | 20 575           | 3 514                      | 7 190            | 2 690          |
| 6855   | Fischverarbeitende Industrie .....  | 168           | 13 752                 | 1 954                   | 11 798           | 2 035                      | 3 609            | 974            |
| 6861   | Kaffeemittelindustrie .....   | 24            | 1 904                  | 482                     | 1 422            | 233                        | 483              | 324            |
| 6865   | Kaffee- und Tee verarbeitende Ind. ..                                     | 138           | 12 152                 | 5 740                   | 6 412            | 1 070                      | 1 848            | 2 925          |
| 6871   | Brauereien .....  | 806           | 66 368                 | 15 390                  | 50 978           | 8 813                      | 21 752           | 11 197         |
| 6872   | Mälzereien .....  | 97            | 2 754                  | 664                     | 2 090            | 396                        | 889              | 428            |
| 6873   | Alkoholbrennereien und Spiritusreinigungsanstalten .....                  | 46            | 3 193                  | 1 047                   | 2 146            | 376                        | 833              | 626            |
| 6875   | Spirituosenindustrie .....  | 320           | 12 348                 | 5 417                   | 6 931            | 1 204                      | 2 073            | 2 690          |
| 6877   | Weinverarbeitende Industrie .....   | 71            | 4 717                  | 1 582                   | 3 135            | 525                        | 920              | 833            |
| 6879   | Mineralbrunnen-, Mineralwasser- und Limonadenindustrie .....              | 351           | 16 958                 | 4 319                   | 12 639           | 2 211                      | 4 536            | 2 339          |
| 6881   | Essig-, Senf-, Essensen- und Gewürzindustrie .....                        | 133           | 6 190                  | 2 924                   | 3 266            | 565                        | 994              | 1 503          |
| 6885   | Eisgewinnung .....  | 21            | 493                    | 115                     | 378              | 71                         | 160              | 64             |
| 6891   | Futtermittelindustrie .....   | 145           | 8 668                  | 2 520                   | 6 148            | 1 127                      | 2 521            | 1 389          |
| 69   | Tabakverarbeitende Industrie .....  | 465           | 59 309                 | 6 859                   | 52 450           | 7 970                      | 12 501           | 3 984          |
| 6911   | davon: Zigarettenindustrie .....  | 22            | 10 341                 | 2 058                   | 8 283            | 1 182                      | 2 932            | 1 607          |
| 6941   | Zigarrenindustrie .....   | 400           | 44 377                 | 3 426                   | 40 951           | 6 284                      | 8 581            | 1 575          |
| 6971   | Rauch-, Kau- und Schnupftabakind. ..                                      | 43            | 4 591                  | 1 375                   | 3 216            | 504                        | 988              | 802            |
| <b>Industrie insgesamt .....</b>                 |   | <b>52 041</b> | <b>7 128 862</b>       | <b>1 320 189</b>        | <b>5 808 673</b> | <b>940 836</b>             | <b>2 173 935</b> | <b>851 979</b> |

noch: B. Beschäftigte, Arbeiterstunden, Löhne und Gehälter  
2. Beschäftigte in zeitlicher Entwicklung nach beteiligten Industriegruppen und -zweigen

| Nr.  | Industriegruppe und -zweig   | 1958               |           |           | 1959      |           |
|------|--|--------------------|-----------|-----------|-----------|-----------|
|      |  | Jahresdurchschnitt | Januar    | Februar   | Januar    | Februar   |
| 21   | <b>Bergbau</b> .....   | 659 469            | 666 420   | 664 906   | 635 105   | 630 947   |
| 2111 | Steinkohlenbergbau 1) .....  | 534 728            | 542 949   | 542 292   | 517 202   | 513 435   |
| 2114 | Braunkohlen- und Pechkohlenbergbau .....   | 46 480             | 46 474    | 46 452    | 46 067    | 46 053    |
| 2130 | Eisenerzbergbau .....  | 23 675             | 24 298    | 24 366    | 22 587    | 22 427    |
| 2140 | Metallergbergbau .....   | 6 735              | 8 056     | 7 041     | 5 930     | 5 820     |
| 2150 | Kali- und Steinsalzbergbau, Salinen .....  | 23 392             | 23 556    | 23 575    | 23 084    | 23 029    |
| 2160 | Erdöl- und Erdgasgewinnung .....   | 13 883             | 13 787    | 13 880    | 13 996    | 13 905    |
| 2170 | Flußpat-, Schwespat-, Graphit- und sonstiger Bergbau .....                             | 3 328              | 3 475     | 3 478     | 3 115     | 3 103     |
| 2180 | Torfindustrie .....  | 7 248              | 3 825     | 3 822     | 3 124     | 3 175     |
|      | <b>Grundstoff- und Produktionsgüterindustrien</b> .....                                | 1 554 644          | 1 514 272 | 1 512 757 | 1 501 395 | 1 507 424 |
| 25   | Industrie der Steine und Erden 2) .....  | 242 703            | 206 089   | 204 853   | 207 963   | 211 750   |
| 2511 | davon: Natursteinindustrie .....   | 39 929             | 28 397    | 27 132    | 28 445    | 30 790    |
| 2521 | Sand- und Kiesindustrie .....  | 11 403             | 9 945     | 9 976     | 10 299    | 10 555    |
| 2527 | Gewinnung und Aufbereitung von Schiefer, Rohton, Kaolin und sonstigen Mineralien ..... | 11 961             | 12 207    | 11 962    | 11 475    | 11 440    |
| 2531 | Zementindustrie .....  | 20 783             | 20 946    | 21 038    | 20 453    | 20 377    |
| 2532 | Kalkindustrie .....  | 15 461             | 15 307    | 15 509    | 14 322    | 14 707    |
| 2533 | Gips- und Kreide-Industrie .....   | 3 101              | 2 888     | 2 896     | 3 016     | 3 079     |
| 2541 | Ziegelindustrie .....  | 53 012             | 39 494    | 38 626    | 42 342    | 41 632    |
| 2542 | Grobsteinzeugindustrie .....   | 4 820              | 4 842     | 4 804     | 4 923     | 4 881     |
| 2543 | Feuerfeste Industrie .....   | 20 721             | 22 035    | 21 972    | 18 865    | 18 650    |
| 2550 | Betonsteinindustrie .....  | 33 926             | 28 359    | 28 620    | 30 356    | 30 876    |
| 2561 | Kalksandsteinindustrie .....   | 5 833              | 3 825     | 4 648     | 4 605     | 5 285     |
| 2562 | Bims- und Bimssteinindustrie .....   | 7 959              | 4 625     | 4 469     | 5 009     | 5 468     |
| 2564 | Isolier- u. Leichtbauplattenindustrie .....  | 3 265              | 2 990     | 3 000     | 3 081     | 3 087     |
| 2565 | Asbestzementwarenindustrie .....   | 4 472              | 4 269     | 4 265     | 4 910     | 4 905     |
| 2590 | Sonstige Industrien der Steine und Erden .....   | 6 057              | 5 960     | 5 936     | 5 862     | 6 038     |
| 27   | Eisenschaffende Industrie .....  | 263 796            | 267 208   | 267 201   | 256 238   | 255 170   |
| 2710 | davon: Hochofen-, Stahl- u. Warmwalzwerke .....  | 241 538            | 244 763   | 244 853   | 233 696   | 232 920   |
| 2740 | Schmiede-, Preß- und Hammerwerke .....   | 22 258             | 22 445    | 22 348    | 22 542    | 22 250    |
| 2910 | Eisen-, Stahl- und Tempergießereien .....  | 160 371            | 164 634   | 163 259   | 155 294   | 154 807   |
| 3010 | Ziehereien und Kaltwalzwerke .....   | 75 968             | 76 298    | 75 689    | 73 166    | 73 030    |
| 28   | NE-Metallindustrie .....   | 76 324             | 75 862    | 75 822    | 76 349    | 76 559    |
| 2810 | davon: Metallhütten und Umschmelzwerke .....   | 23 964             | 24 556    | 24 432    | 23 566    | 23 610    |
| 2850 | Metallhalbzeugwerke .....  | 52 360             | 51 306    | 51 390    | 52 783    | 52 949    |
| 2950 | Metallgießereien .....   | 30 952             | 30 710    | 30 850    | 30 914    | 31 331    |
| 22   | Mineralölverarbeitung und Kohlenwertstoffindustrie .....                               | 30 094             | 29 404    | 29 485    | 31 810    | 31 926    |
| 2210 | davon: Mineralölverarbeitung .....   | 23 762             | 23 152    | 23 182    | 25 525    | 25 606    |
| 2230 | Braunkohlen- und Torfteerdestillation, Ölschieferverschmelzung und -verarbeitung ..... | 497                | 491       | 509       | 510       | 494       |
| 2250 | Kohlenwertstoffindustrie 2) .....  | 5 835              | 5 761     | 5 794     | 5 775     | 5 826     |
| 40   | Chemische Industrie .....  | 415 355            | 410 202   | 411 098   | 414 393   | 416 608   |
| 4010 | davon: Chemische Industrie (ohne Chemiefaserindustrie) .....                           | 379 342            | 373 007   | 374 352   | 379 375   | 381 686   |
| 4090 | Chemiefaserindustrie .....   | 36 013             | 37 195    | 36 746    | 35 018    | 34 922    |
| 53   | Sägewerke und holzbearbeitende Industrie .....   | 84 773             | 82 085    | 81 947    | 80 609    | 81 573    |
| 5310 | davon: Säge- u. Hobelwerke, Holzimprägnieranstalten, Furnierwerke .....                | 61 368             | 58 785    | 58 686    | 57 476    | 58 450    |
| 5360 | Sperrholzwerte, Holzfasern- und Holzspanplattenwerke .....                             | 23 405             | 23 300    | 23 261    | 23 133    | 23 123    |
| 55   | Holzschliff, Zellstoff, Papier und Pappe erzeugende Industrie .....                    | 76 832             | 76 434    | 76 409    | 76 817    | 76 553    |
| 59   | Kautschuk u. Asbest verarbeitende Industrie .....                                      | 97 476             | 95 346    | 96 144    | 97 842    | 98 117    |
| 5910 | davon: Kautschukverarbeitende Industrie .....  | 91 235             | 89 046    | 89 742    | 91 895    | 92 137    |
| 5960 | Asbestverarbeitende Industrie .....  | 6 241              | 6 300     | 6 402     | 5 947     | 5 980     |
|      | <b>Investitionsgüterindustrien</b> .....   | 2 693 923          | 2 652 530 | 2 655 604 | 2 691 828 | 2 693 525 |
| 31   | Stahlbau (einschl. Leichtmetallbau) .....  | 181 495            | 181 663   | 180 504   | 177 022   | 175 348   |
| 3110 | davon: Stahlhoch-, Stahlbrücken- u. Stahlwasserbau (einschl. Leichtmetallbau) .....    | 67 748             | 69 123    | 68 237    | 66 216    | 65 427    |
| 3120 | Weichenbau .....   | 3 680              | 3 823     | 3 787     | 3 529     | 3 477     |
| 3130 | Waggonbau .....  | 23 793             | 23 585    | 23 813    | 21 955    | 21 890    |
| 3140 | Feld- und Industriebahnbau .....   | 3 040              | 3 278     | 3 307     | 2 364     | 2 336     |
| 3150 | Dampfkessel-, Behälter- und Rohrleitungsbau .....                                      | 57 547             | 56 521    | 56 400    | 56 927    | 56 580    |
| 3160 | Montage und Reparatur von Wärme-, Lüftungs- und gesundheitstechnischen Anlagen .....   | 25 687             | 25 333    | 24 960    | 26 031    | 25 638    |

Anmerkungen s.S.12.

noch: B. Beschäftigte, Arbeiterstunden, Löhne und Gehälter  
 noch: 2. Beschäftigte in zeitlicher Entwicklung nach beteiligten Industriegruppen und -zweigen

| Nr.  | Industriegruppe und -zweig  | 1958                         |                  |                  | 1959             |                  |
|------|---|------------------------------|------------------|------------------|------------------|------------------|
|      |   | Jahres-<br>durch-<br>schnitt | Januar           | Februar          | Januar           | Februar          |
|      | noch: Investitionsgüterindustrien   |                              |                  |                  |                  |                  |
| 32   | Maschinenbau .....  | 838 564                      | 829 070          | 829 675          | 827 820          | 826 473          |
| 33   | Fahrzeugbau .....   | 328 288                      | 322 229          | 323 677          | 334 490          | 338 077          |
| 3311 | davon: Kraftwagenindustrie (einschl. Her-<br>stellung von Motoren und Straßen-<br>zugmaschinen) ..... | 189 740                      | 183 731          | 183 355          | 196 658          | 197 862          |
| 3317 | Krafttradindustrie (einschl. Her-<br>stellung von Motoren und Mopeds) ..                              | 14 352                       | 17 844           | 18 076           | 10 804           | 11 179           |
| 3330 | Herstellung von Kraftfahrzeugteilen<br>und -zubehör .....   | 67 882                       | 65 470           | 66 485           | 70 166           | 71 073           |
| 3341 | Herstellung von Aufbauten (z.B.<br>Karosserien) und Anhängern .....                                   | 27 512                       | 27 204           | 26 769           | 28 026           | 28 557           |
| 3347 | Gespannfahrzeugbau .....  | 1 994                        | 1 917            | 1 957            | 1 864            | 1 865            |
| 3350 | Fahrrad- und Kinderwagenindustrie ..  | 7 769                        | 8 299            | 8 578            | 7 650            | 7 914            |
| 3390 | Kraftfahrzeug- und Fahrrad-Repara-<br>turwerkstätten .....  | 19 039                       | 17 764           | 18 457           | 19 322           | 19 633           |
| 34   | Schiffbau .....   | 101 729                      | 104 458          | 104 033          | 96 765           | 96 215           |
| 35   | Luftfahrzeugbau .....   | 8 680                        | 6 983            | 7 330            | 11 167           | 11 080           |
| 36   | Elektrotechnische Industrie .....   | 599 500                      | 575 465          | 577 128          | 614 541          | 613 473          |
| 37   | Feinmechanische und optische sowie Uhren-<br>industrie .....  | 142 330                      | 143 279          | 143 616          | 140 219          | 139 839          |
| 3710 | davon: Optische Industrie .....   | 23 727                       | 24 131           | 24 198           | 22 464           | 22 403           |
| 3720 | Foto-, projektions- und kinotech-<br>nische Industrie .....   | 38 720                       | 39 790           | 39 626           | 37 607           | 37 529           |
| 3750 | Feinmechanische Industrie .....   | 34 200                       | 33 383           | 33 675           | 33 625           | 34 484           |
| 3760 | Medizinmechanische und orthopädie-<br>mechanische Industrie .....                                     | 10 227                       | 9 946            | 9 985            | 11 032           | 10 404           |
| 3770 | Uhrenindustrie .....  | 35 456                       | 36 029           | 36 132           | 35 491           | 35 019           |
| 3020 | Stahlverformung .....   | 126 646                      | 125 931          | 126 166          | 124 250          | 126 368          |
| 38   | Eisen-, Blech- und Metallwarenindustrie ...   | 366 691                      | 363 452          | 363 475          | 365 554          | 366 652          |
| 3810 | davon: Herstellung von Handelswaffen und<br>Munition .....  | 5 362                        | 4 955            | 5 023            | 6 088            | 6 547            |
| 3830 | Heiz- und Kochgeräte-Industrie .....  | 30 040                       | 31 340           | 30 597           | 29 302           | 29 255           |
| 3841 | Stahlblechverarbeitung .....  | 71 591                       | 71 066           | 71 005           | 71 582           | 71 987           |
| 3845 | Stahlrohrmöbelindustrie .....   | 6 858                        | 6 318            | 6 763            | 6 860            | 6 740            |
| 3846 | NE-Metallblechwarenindustrie .....  | 10 573                       | 9 683            | 10 020           | 10 756           | 11 446           |
| 3849 | Feinblechpackungsindustrie .....  | 22 295                       | 22 119           | 22 153           | 21 330           | 21 398           |
| 3850 | Schloß- und Beschlagindustrie .....   | 38 094                       | 37 141           | 37 476           | 39 614           | 39 823           |
| 3861 | Fahrradteile- und Krafttradteile-<br>Industrie .....  | 15 917                       | 16 115           | 16 160           | 15 479           | 15 902           |
| 3867 | Kraftwagenteile-Industrie .....   | 17 764                       | 17 136           | 16 944           | 17 454           | 17 292           |
| 3870 | Schneidwaren- und Besteckindustrie ..   | 23 155                       | 22 869           | 22 694           | 22 739           | 22 663           |
| 3881 | Metallwarenindustrie (ohne Füllhal-<br>ter- und Kugelschreiberindustrie) ..                           | 54 009                       | 53 584           | 53 487           | 54 133           | 53 571           |
| 3887 | Metallkurzwarenindustrie .....  | 33 939                       | 34 202           | 34 080           | 33 193           | 33 185           |
| 3888 | Füllhalter- und Kugelschreiber-<br>industrie .....  | 7 242                        | 6 874            | 7 098            | 7 394            | 7 300            |
| 3891 | Werkzeugindustrie .....   | 29 852                       | 30 050           | 29 975           | 29 630           | 29 543           |
|      | <b>Verbrauchsgüterindustrien .....</b>  | <b>1 899 243</b>             | <b>1 922 861</b> | <b>1 914 553</b> | <b>1 851 658</b> | <b>1 847 983</b> |
| 51   | Feinkeramische Industrie .....  | 86 378                       | 86 959           | 86 823           | 84 502           | 84 284           |
| 5110 | davon: Porzellanindustrie .....   | 35 786                       | 36 279           | 36 145           | 35 076           | 35 111           |
| 5130 | Steingut- u. Feinsteinzeugindustrie ..  | 8 909                        | 9 030            | 9 075            | 8 860            | 8 825            |
| 5140 | Ton- und Topfwarenindustrie .....   | 2 326                        | 2 288            | 2 293            | 2 247            | 2 262            |
| 5150 | Sanitärkeramische Industrie .....   | 5 453                        | 5 614            | 5 485            | 5 226            | 5 122            |
| 5160 | Herstellung von technischer und<br>chemisch-technischer Keramik .....                                 | 13 275                       | 13 160           | 13 258           | 12 733           | 12 579           |
| 5170 | Baukeramische Industrie .....   | 11 363                       | 11 328           | 11 287           | 11 042           | 11 063           |
| 5190 | Schleifmittelindustrie .....  | 9 266                        | 9 260            | 9 280            | 9 318            | 9 322            |
| 52   | Glasindustrie .....   | 82 366                       | 80 333           | 80 377           | 83 258           | 83 566           |
| 5210 | davon: Flachglaserzeugende Industrie .....  | 13 756                       | 13 795           | 13 808           | 13 884           | 13 887           |
| 5220 | Hohlglaserzeugende Industrie .....  | 46 352                       | 44 645           | 45 049           | 46 477           | 46 849           |
| 5290 | Glasverarbeitende u. Glasveredelnde<br>Industrie .....  | 22 258                       | 21 893           | 21 520           | 22 897           | 22 830           |
| 54   | Holzverarbeitende Industrie .....   | 218 675                      | 216 486          | 216 363          | 213 962          | 212 740          |
| 5410 | davon: Holzbauten- u. Holzbauteile-Industrie  | 19 189                       | 18 532           | 18 348           | 18 637           | 18 684           |
| 5420 | Holzmöbel- u. Polstermöbelindustrie ..  | 142 921                      | 141 673          | 141 770          | 140 503          | 139 432          |
| 5430 | Holzverpackungsmittelindustrie .....  | 9 719                        | 9 220            | 9 285            | 9 410            | 9 358            |
| 5440 | Sonstige Holzwarenindustrie .....   | 28 893                       | 29 155           | 28 935           | 28 061           | 27 748           |
| 5460 | Korb-, Korb- und Flechtwaren-<br>Industrie .....  | 3 329                        | 3 261            | 3 231            | 3 182            | 3 218            |
| 5470 | Pinsel-, Besen- u. Bürstenindustrie ..  | 10 055                       | 9 975            | 10 001           | 9 823            | 9 929            |
| 5480 | Kork-, Schnitzstoff- und Formstoff-<br>industrie .....  | 4 569                        | 4 670            | 4 793            | 4 346            | 4 371            |
| 39   | Musikinstrumenten-, Spiel-, Schmuckwaren-<br>und Sportgeräte-Industrie .....                          | 60 076                       | 59 867           | 59 519           | 56 878           | 56 638           |
| 3910 | davon: Klavier-, Harmonium- und Orgelbau  | 3 064                        | 3 059            | 3 101            | 3 001            | 3 003            |
| 3920 | Kleinmusikinstrumentenindustrie .....   | 6 306                        | 6 814            | 6 898            | 5 828            | 5 779            |
| 3930 | Spielwarenindustrie .....   | 22 318                       | 21 051           | 20 890           | 20 405           | 20 395           |
| 3940 | Turn- und Sportgeräte-Industrie .....   | 3 866                        | 4 150            | 4 053            | 3 721            | 3 704            |
| 3950 | Schmuckwarenindustrie .....   | 21 716                       | 21 904           | 21 708           | 21 272           | 21 119           |
| 3960 | Edelsteinindustrie .....  | 2 806                        | 2 889            | 2 869            | 2 651            | 2 638            |

noch: B. Beschäftigte, Arbeiterstunden, Löhne und Gehälter  
 noch: 2. Beschäftigte in zeitlicher Entwicklung nach beteiligten Industriegruppen und -zweigen

| Nr.  | Industriegruppe und -zweig   | 1958                         |                  |                  | 1959             |                  |
|------|--|------------------------------|------------------|------------------|------------------|------------------|
|      |  | Jahres-<br>durch-<br>schnitt | Januar           | Februar          | Januar           | Februar          |
|      | noch: Verbrauchsgüterindustrien  |                              |                  |                  |                  |                  |
| 56   | Papier und Pappe verarbeitende Industrie .   | 97 801                       | 96 361           | 95 702           | 96 687           | 96 503           |
| 5611 | davon: Tapetenindustrie .....  | 3 990                        | 4 155            | 4 204            | 3 572            | 3 525            |
| 5620 | Herstellung von Schreibwaren und<br>Bürobedarf aus Papier und Pappe<br>(einschl. Buchbinderei) ..... | 24 347                       | 24 191           | 23 582           | 24 392           | 24 406           |
| 5630 | Herstellung von Spezialpapieren und<br>Verpackungsmitteln aus Papier und<br>Pappe .....              | 51 300                       | 49 572           | 50 157           | 50 697           | 49 934           |
| 5690 | Sonstige Papier und Pappe verarbei-<br>tende Industrie .....   | 18 164                       | 18 443           | 17 759           | 18 026           | 18 638           |
| 57   | Druckerei- und Vervielfältigungsindustrie  | 169 643                      | 165 940          | 166 445          | 171 102          | 170 976          |
| 58   | Kunststoffverarbeitende Industrie .....  | 71 840                       | 67 965           | 68 658           | 77 365           | 77 873           |
| 61   | Ledererzeugende Industrie .....  | 29 499                       | 30 563           | 30 336           | 28 378           | 28 211           |
| 62   | Lederverarbeitende und Schuhindustrie ....   | 149 556                      | 153 330          | 152 780          | 143 286          | 142 770          |
| 6210 | davon: Lederverarbeitende Industrie .....  | 41 208                       | 42 184           | 41 733           | 39 340           | 39 581           |
| 6250 | Schuhindustrie .....   | 108 348                      | 111 146          | 111 047          | 103 946          | 103 189          |
| 63   | Textilindustrie .....  | 617 764                      | 642 904          | 635 234          | 591 482          | 588 947          |
| 64   | Bekleidungsindustrie .....   | 315 645                      | 322 153          | 322 316          | 304 758          | 305 475          |
| 6411 | davon: Herren- und Knabenoberbekleidungs-<br>industrie .....   | 87 987                       | 90 953           | 89 870           | 83 836           | 84 474           |
| 6412 | Damen-, Mädchen- und Kinderoberbe-<br>kleidungsindustrie .....                                       | 81 385                       | 82 635           | 84 394           | 76 889           | 78 317           |
| 6420 | Wasche-Industrie (einschl. Herstel-<br>lung von Haus-, Bett- und Tisch-<br>wäsche) .....             | 61 029                       | 62 117           | 60 534           | 61 343           | 59 714           |
| 6490 | Sonstige Bekleidungsindustrie .....  | 85 244                       | 86 448           | 87 518           | 82 690           | 82 970           |
|      | <b>Nahrungs- und Genußmittelindustrien .....</b>   | <b>465 466</b>               | <b>452 362</b>   | <b>450 704</b>   | <b>454 938</b>   | <b>448 983</b>   |
| 68   | Ernährungsindustrie .....  | 402 844                      | 388 618          | 387 292          | 395 299          | 389 946          |
| 6811 | davon: Mühlenindustrie .....   | 15 586                       | 15 435           | 15 470           | 15 548           | 15 546           |
| 6813 | Nährmittelindustrie .....  | 19 660                       | 19 637           | 19 828           | 19 383           | 19 612           |
| 6815 | Stärke- und Kartoffeltrocknungs-<br>industrie .....  | 4 653                        | 4 880            | 4 640            | 4 685            | 4 646            |
| 6817 | Bäckwarenindustrie .....   | 20 051                       | 19 593           | 19 661           | 19 826           | 19 753           |
| 6821 | Zuckerindustrie .....  | 17 309                       | 13 521           | 12 795           | 15 035           | 13 204           |
| 6824 | Obst und Gemüse verarbeitende<br>Industrie .....   | 23 494                       | 17 657           | 16 923           | 19 018           | 18 293           |
| 6827 | Süßwarenindustrie .....  | 65 391                       | 66 696           | 66 445           | 64 748           | 62 350           |
| 6831 | Molkereien und Käseereien .....  | 36 391                       | 35 485           | 35 634           | 36 325           | 36 302           |
| 6835 | Dauermilch-, Schmelzkäse- und<br>Käseinerwerke .....   | 8 672                        | 8 370            | 8 408            | 8 143            | 8 219            |
| 6841 | Olmühlenindustrie .....  | 6 566                        | 6 605            | 6 620            | 6 455            | 6 452            |
| 6844 | Margarine-Industrie .....  | 8 881                        | 8 904            | 8 857            | 9 471            | 9 394            |
| 6847 | Talggeschmelzen und Schmalziedereien<br>.....  | 489                          | 464              | 480              | 489              | 493              |
| 6851 | Fleischverarbeitende Industrie .....   | 25 740                       | 26 149           | 25 945           | 26 098           | 25 915           |
| 6855 | Fischverarbeitende Industrie .....   | 12 799                       | 13 462           | 13 518           | 13 532           | 13 701           |
| 6861 | Kaffeemittelindustrie .....  | 1 906                        | 1 914            | 1 936            | 1 834            | 1 835            |
| 6865 | Kaffee und Tee verarbeitende<br>Industrie .....  | 11 786                       | 11 231           | 11 141           | 11 951           | 11 840           |
| 6871 | Brauereien .....   | 65 026                       | 62 493           | 62 664           | 64 056           | 63 950           |
| 6872 | Mälzereien .....   | 3 857                        | 4 088            | 4 116            | 4 286            | 4 267            |
| 6873 | Alkoholbrennereien und Spiritus-<br>reinigungsanstalten .....  | 3 357                        | 3 353            | 3 362            | 3 394            | 3 317            |
| 6875 | Spirituosenindustrie .....   | 11 704                       | 11 624           | 11 465           | 11 882           | 11 678           |
| 6877 | Weinverarbeitende Industrie .....  | 4 989                        | 5 240            | 5 062            | 4 991            | 5 026            |
| 6879 | Mineralbrunnen-, Mineralwasser- und<br>Limnadenindustrie .....                                       | 18 671                       | 16 238           | 16 656           | 17 779           | 17 947           |
| 6881 | Essig-, Senf-, Essensen- und Gewürz-<br>industrie .....  | 6 839                        | 6 837            | 6 865            | 6 813            | 6 698            |
| 6885 | Eisgewinnung .....   | 724                          | 705              | 677              | 669              | 658              |
| 6891 | Futtermittelindustrie .....  | 8 303                        | 8 037            | 8 124            | 8 888            | 8 850            |
| 69   | Tabakverarbeitende Industrie .....   | 62 622                       | 63 744           | 63 412           | 59 639           | 59 037           |
| 6911 | davon: Zigarettenindustrie .....   | 11 364                       | 11 069           | 10 996           | 10 810           | 10 838           |
| 6941 | Zigarrenindustrie .....  | 47 278                       | 48 642           | 48 366           | 45 034           | 44 501           |
| 6971 | Rauch-, Kau- und Schnupftabak-<br>industrie .....  | 3 980                        | 4 033            | 4 050            | 3 795            | 3 698            |
|      | <b>Industrie insgesamt .....</b>   | <b>7 272 745</b>             | <b>7 208 445</b> | <b>7 198 524</b> | <b>7 134 924</b> | <b>7 128 862</b> |

1) Einschl., 2) ohne Beschäftigte von Betrieben der Kohlenwertstoffindustrie und der Industrie der Steine und Erden, die dem Steinkohlenbergbau angeschlossen sind.

noch: B. Beschäftigte, Arbeiterstunden, Löhne und Gehälter  
3. Beschäftigte Ende Februar 1959 nach beteiligten Industriegruppen und -zweigen und nach der Stellung im Betrieb

| Nr.  | Industriegruppe und -zweig   | Beteiligte Betriebe bzw. Betriebsabteile | Beschäftigte            |                |                                     |                |                       |                 |                |
|------|--|--|-------------------------|----------------|-------------------------------------|----------------|-----------------------|-----------------|----------------|
|      |  |  | Inhaber und Angestellte |                | Arbeiter ohne gewerbliche Lehrlinge |                | Gewerbliche Lehrlinge | insgesamt       |                |
|      |  |  | Anzahl                  | insgesamt      | weiblich                            | insgesamt      | weiblich              | insgesamt       | insgesamt      |
| 21   | Bergbau .....  | .  | 64 071                  | 6 673          | 540 666                             | 7 153          | 26 210                | 630 947         | 13 828         |
| 2111 | Steinkohlenbergbau <sup>1)</sup> .....   | 234                                      | 47 955                  | 4 473          | 442 258                             | 5 171          | 23 222                | 513 435         | 9 644          |
| 2114 | Braunkohlen- und Pechkohlenbergbau .....   | 75                                       | 5 100                   | 493            | 40 100                              | 550            | 853                   | 46 053          | 1 043          |
| 2150 | Eisenerzbergbau .....  | 74                                       | 2 476                   | 278            | 19 142                              | 306            | 809                   | 22 427          | 584            |
| 2140 | Metallergbergbau .....   | 20                                       | 796                     | 98             | 4 809                               | 72             | 215                   | 5 820           | 1 770          |
| 2150 | Kali- und Steinsalzbau, Salinen .....  | 42                                       | 2 981                   | 364            | 19 330                              | 442            | 718                   | 23 029          | 807            |
| 2160 | Erdöl- und Erdgasgewinnung .....   | 72                                       | 3 893                   | 775            | 9 691                               | 334            | 321                   | 13 905          | 1 109          |
| 2170 | Flussspat-, Schwespat-, Graphit- und sonstiger Bergbau .....                           | 35                                       | 289                     | 55             | 2 795                               | 123            | 19                    | 3 103           | 179            |
| 2180 | Torfindustrie .....  | 117                                      | 581                     | 137            | 2 541                               | 155            | 53                    | 3 175           | 292            |
|      | <b>Grundstoff- und Produktionsgüterindustrien .....</b>                                | .  | <b>299 694</b>          | <b>87 382</b>  | <b>1174 791</b>                     | <b>151 585</b> | <b>32 939</b>         | <b>1507 424</b> | <b>239 651</b> |
| 25   | Industrie der Steine und Erden <sup>2)</sup> .....                                     | .  | 32 387                  | 8 080          | 176 877                             | 6 530          | 2 486                 | 211 750         | 14 624         |
| 2511 | davon: Natursteinindustrie .....   | 1 174                                    | 4 741                   | 975            | 25 628                              | 402            | 421                   | 30 790          | 1 377          |
| 2521 | Sand- und Kiesindustrie .....  | 466                                      | 1 917                   | 580            | 8 522                               | 85             | 96                    | 10 535          | 665            |
| 2527 | Gewinnung und Aufbereitung von Schiefer, Rohton, Kaolin und sonstigen Mineralien ..... | 296                                      | 1 293                   | 307            | 10 045                              | 346            | 102                   | 11 440          | 653            |
| 2531 | Zementindustrie .....  | 99                                       | 3 170                   | 713            | 16 735                              | 358            | 472                   | 20 377          | 1 071          |
| 2532 | Kalkindustrie .....  | 238                                      | 2 197                   | 479            | 12 264                              | 199            | 246                   | 14 707          | 679            |
| 2533 | Gips- und Kreide-Industrie .....   | 91                                       | 552                     | 142            | 2 512                               | 185            | 15                    | 3 079           | 327            |
| 2541 | Ziegelindustrie .....  | 1 449                                    | 5 422                   | 1 223          | 35 988                              | 2 443          | 222                   | 41 632          | 3 668          |
| 2542 | Grobsteinsaugindustrie .....   | 57                                       | 578                     | 150            | 4 263                               | 94             | 40                    | 4 881           | 244            |
| 2543 | Feuerfeste Industrie .....   | 141                                      | 3 118                   | 824            | 15 292                              | 548            | 240                   | 18 650          | 1 378          |
| 2550 | Betonsteinindustrie .....  | 883                                      | 4 874                   | 1 315          | 25 471                              | 879            | 531                   | 30 876          | 2 196          |
| 2561 | Kalksandsteinindustrie .....   | 123                                      | 609                     | 185            | 4 669                               | 36             | 7                     | 5 285           | 221            |
| 2562 | Bims- und Bimssteinindustrie .....   | 353                                      | 1 441                   | 381            | 4 008                               | 48             | 19                    | 5 468           | 431            |
| 2564 | Isolier- u. Leichtbauplattenindustrie .....  | 89                                       | 509                     | 159            | 2 535                               | 315            | 43                    | 3 087           | 475            |
| 2565 | Asbestzementwarenindustrie .....   | 13                                       | 814                     | 287            | 4 080                               | 277            | 11                    | 4 905           | 564            |
| 2590 | Sonstige Industrien der Steine und Erden .....   | 158                                      | 1 152                   | 360            | 4 865                               | 315            | 21                    | 6 038           | 675            |
| 27   | Eisenschaffende Industrie .....  | .  | 39 263                  | 7 854          | 208 717                             | 5 283          | 7 190                 | 255 170         | 13 214         |
| 2710 | davon: Hochofen-, Stahl- u. Warmwalzwerke .....  | 158                                      | 35 373                  | 6 961          | 191 449                             | 4 784          | 6 098                 | 232 920         | 11 820         |
| 2740 | Schmiede-, Press- und Hammerwerke .....  | 80                                       | 3 890                   | 893            | 17 268                              | 499            | 1 092                 | 22 250          | 1 394          |
| 2910 | Eisen-, Stahl- und Tempergießereien .....  | 923                                      | 19 223                  | 4 720          | 128 773                             | 5 568          | 6 811                 | 154 807         | 10 298         |
| 3010 | Ziehereisen und Kaltwalzwerke .....  | 597                                      | 11 593                  | 3 591          | 60 047                              | 7 538          | 1 390                 | 73 030          | 11 136         |
| 28   | NE-Metallindustrie .....   | .  | 14 473                  | 4 493          | 60 240                              | 5 754          | 1 846                 | 76 559          | 10 274         |
| 2810 | davon: Metallhütten und Umschmelzwerke .....   | 143                                      | 4 555                   | 1 089          | 18 424                              | 847            | 631                   | 23 610          | 1 945          |
| 2850 | Metallhalbzeugwerke .....  | 168                                      | 9 918                   | 3 404          | 41 816                              | 4 907          | 1 215                 | 52 949          | 8 329          |
| 2950 | Metallgießereien .....   | 666                                      | 4 340                   | 1 370          | 25 695                              | 3 671          | 1 296                 | 31 331          | 5 043          |
| 22   | Mineralölverarbeitung und Kohlenwertstoffindustrie .....                               | .  | 9 364                   | 2 263          | 21 705                              | 996            | 857                   | 31 926          | 3 272          |
| 2210 | davon: Mineralölverarbeitung .....   | 118                                      | 7 949                   | 1 993          | 16 982                              | 809            | 675                   | 25 606          | 2 812          |
| 2230 | Braunkohlen- und Torfverdestillation, Ölschieferverschmelzung und -verarbeitung .....  | 3  | 109                     | 18             | 370                                 | 15             | 15                    | 494             | 33             |
| 2250 | Kohlenwertstoffindustrie <sup>2)</sup> .....   | 40                                       | 1 306                   | 252            | 4 353                               | 172            | 167                   | 5 826           | 427            |
| 40   | Chemische Industrie .....  | .  | 126 694                 | 42 512         | 281 496                             | 69 373         | 8 418                 | 416 608         | 112 388        |
| 4010 | davon: Chemische Industrie (ohne Chemiefaserindustrie) .....                           | 2 210                                    | 120 356                 | 40 681         | 253 594                             | 62 454         | 7 736                 | 381 686         | 103 602        |
| 4090 | Chemiefaserindustrie .....   | 18                                       | 6 338                   | 1 831          | 27 902                              | 6 919          | 682                   | 34 922          | 8 786          |
| 53   | Sägewerke und holzverarbeitende Industrie .....  | .  | 13 297                  | 3 045          | 67 777                              | 8 106          | 499                   | 81 573          | 11 158         |
| 5310 | davon: Säge- u. Hobelwerke, Holzimprägnieranstalten, Furnierwerke .....                | 3 028                                    | 10 572                  | 2 304          | 47 528                              | 3 761          | 350                   | 58 450          | 6 071          |
| 5360 | Sperrholzwerke, Holzfaser- und Holzspanplattenwerke .....                              | 244                                      | 2 725                   | 741            | 20 249                              | 4 345          | 149                   | 23 123          | 5 087          |
| 55   | Holzschliff, Zellstoff, Papier und Papperzeugende Industrie .....                      | 392                                      | 11 043                  | 3 195          | 64 243                              | 9 784          | 1 267                 | 76 553          | 12 986         |
| 59   | Kautschuk u. Asbest verarbeitende Industrie .....                                      | .  | 18 017                  | 6 259          | 79 221                              | 28 982         | 879                   | 98 117          | 35 258         |
| 5910 | davon: Kautschukverarbeitende Industrie .....  | 301                                      | 16 605                  | 5 677          | 74 722                              | 26 890         | 810                   | 92 137          | 32 584         |
| 5960 | Asbestverarbeitende Industrie .....  | 53                                       | 1 412                   | 582            | 4 499                               | 2 092          | 69                    | 5 980           | 2 674          |
|      | <b>Investitionsgüterindustrien .....</b>   | .  | <b>569 427</b>          | <b>176 875</b> | <b>1965 958</b>                     | <b>434 981</b> | <b>158 140</b>        | <b>2693 525</b> | <b>612 686</b> |
| 31   | Stahlbau (einschl. Leichtmetallbau) .....  | .  | 39 083                  | 8 773          | 124 496                             | 2 995          | 11 769                | 175 348         | 11 787         |
| 3110 | davon: Stahlhoch-, Stahlbrücken- u. Stahlwasserbau (einschl. Leichtmetallbau) .....    | 532                                      | 14 145                  | 2 738          | 46 130                              | 1 239          | 5 152                 | 65 427          | 3 979          |
| 3120 | Weichenbau .....   | 30                                       | 699                     | 136            | 2 677                               | 54             | 101                   | 3 477           | 190            |
| 3130 | Waggonbau .....  | 64                                       | 3 833                   | 886            | 16 693                              | 583            | 1 364                 | 21 890          | 1 478          |
| 3140 | Feld- und Industriebahnbau .....   | 31                                       | 464                     | 111            | 1 669                               | 34             | 203                   | 2 336           | 145            |
| 3150 | Dampfkessel-, Behälter- und Rohrleitungsbau .....                                      | 433                                      | 13 652                  | 3 056          | 39 847                              | 928            | 3 081                 | 56 580          | 3 991          |
| 3160 | Montage und Reparatur von Wärme-, Lüftungs- und gesundheitstechnischen Anlagen .....   | 455                                      | 6 290                   | 1 846          | 17 480                              | 157            | 1 868                 | 25 638          | 2 004          |

Anmerkungen s.S.15.



noch: B. Beschäftigte, Arbeiterstunden, Löhne und Gehälter  
 noch: 3. Beschäftigte Ende Februar 1959 nach beteiligten Industriegruppen und -zweigen und nach der Stellung im Betrieb

| Nr.  | Industriegruppe und -zweig  | Beteiligte Betriebe bzw. Betriebs-teile | Beschäftigte            |                |                                  |                |                    |                 |                |          |
|------|---|---|-------------------------|----------------|----------------------------------|----------------|--------------------|-----------------|----------------|----------|
|      |   |   | Inhaber und Angestellte |                | Arbeiter ohne gewerbl. Lehrlinge |                | Gewerbl. Lehrlinge | insgesamt       |                |          |
|      |   |   | Anzahl                  | insgesamt      | weiblich                         | insgesamt      | weiblich           | insgesamt       | insgesamt      | weiblich |
|      | noch: Investitionsgüterindustrien   |   |                         |                |                                  |                |                    |                 |                |          |
| 32   | Maschinenbau .....  | 5 040                                   | 197 804                 | 55 995         | 553 331                          | 50 494         | 75 338             | 626 473         | 106 720        |          |
| 33   | Fahrzeugbau .....   | .                                       | 55 060                  | 15 578         | 271 016                          | 24 926         | 12 001             | 338 077         | 40 557         |          |
| 3311 | davon: Kraftwagenindustrie (einschl. Herstellung von Motoren und Straßenzugmaschinen) ..... | 46                                      | 30 398                  | 7 823          | 162 314                          | 10 374         | 5 150              | 1 97 862        | 18 239         |          |
| 3317 | Krafttradindustrie (einschl. Herstellung von Motoren und Mopeds) ..                         | 46                                      | 2 322                   | 869            | 8 470                            | 1 203          | 387                | 11 179          | 2 074          |          |
| 3330 | Herstellung von Kraftfahrzeugteilen und -zubehör .....                                      | 296                                     | 12 544                  | 3 839          | 56 176                           | 9 745          | 2 353              | 71 073          | 13 591         |          |
| 3341 | Herstellung von Aufbauten (z.B. Karosserien) und Anhängern .....                            | 185                                     | 4 207                   | 1 263          | 22 199                           | 1 260          | 2 145              | 28 551          | 2 523          |          |
| 3347 | Gespannfahrzeugbau .....  | 32                                      | 337                     | 92             | 1 357                            | 17             | 171                | 1 865           | 109            |          |
| 3350 | Fahrrad- und Kinderwagenindustrie ..  | 109                                     | 1 187                   | 471            | 6 559                            | 1 791          | 168                | 7 914           | 2 262          |          |
| 3390 | Kraftfahrzeug- und Fahrrad-Reparaturwerkstätten .....                                       | 180                                     | 4 065                   | 1 221          | 13 941                           | 536            | 1 627              | 19 633          | 1 759          |          |
| 34   | Schiffbau .....   | 201                                     | 12 054                  | 2 369          | 75 701                           | 1 139          | 8 460              | 96 215          | 3 521          |          |
| 35   | Luftfahrzeugbau .....   | 38                                      | 2 886                   | 814            | 7 712                            | 828            | 482                | 11 080          | 1 642          |          |
| 36   | Elektrotechnische Industrie .....   | 2 428                                   | 151 681                 | 51 966         | 437 836                          | 185 952        | 23 956             | 613 473         | 238 083        |          |
| 37   | Feinmechanische und optische sowie Uhrenindustrie .....                                     | .                                       | 26 817                  | 10 477         | 105 567                          | 48 072         | 7 455              | 139 839         | 58 771         |          |
| 3710 | davon: Optische Industrie .....   | 185                                     | 4 523                   | 1 683          | 16 591                           | 7 224          | 1 289              | 22 403          | 8 913          |          |
| 3720 | Foto-, projektions- und kinotechnische Industrie .....                                      | 125                                     | 7 533                   | 3 018          | 28 384                           | 13 981         | 1 612              | 37 529          | 17 008         |          |
| 3750 | Feinmechanische Industrie .....   | 339                                     | 7 694                   | 2 872          | 24 147                           | 8 493          | 2 643              | 34 484          | 11 381         |          |
| 3760 | Medizinmechanische und orthopädie-mechanische Industrie .....                               | 181                                     | 2 223                   | 948            | 7 471                            | 3 162          | 710                | 10 404          | 4 163          |          |
| 3770 | Uhrenindustrie .....  | 320                                     | 4 844                   | 1 956          | 28 974                           | 15 212         | 1 201              | 35 019          | 17 306         |          |
| 3020 | Stahlverformung .....   | 1 628                                   | 20 443                  | 6 813          | 100 890                          | 22 069         | 5 035              | 126 368         | 28 898         |          |
| 38   | Eisen-, Blech- und Metallwarenindustrie ...   | .                                       | 63 599                  | 24 090         | 289 409                          | 98 506         | 13 644             | 366 652         | 122 707        |          |
| 3810 | davon: Herstellung von Handelswaffen und Munition .....                                     | 41                                      | 905                     | 323            | 5 418                            | 2 653          | 224                | 6 547           | 2 976          |          |
| 3830 | Heiz- und Kochgeräte-Industrie .....  | 192                                     | 5 748                   | 1 990          | 22 391                           | 3 280          | 1 116              | 29 255          | 5 274          |          |
| 3841 | Stahlblechverarbeitung .....  | 1 063                                   | 13 003                  | 4 435          | 54 961                           | 8 691          | 4 023              | 71 987          | 13 141         |          |
| 3845 | Stahlrohrmöbelindustrie .....   | 187                                     | 1 213                   | 464            | 5 312                            | 1 118          | 215                | 6 740           | 1 582          |          |
| 3846 | NE-Metallblechwarenindustrie .....  | 178                                     | 2 126                   | 877            | 8 964                            | 2 927          | 356                | 11 446          | 3 813          |          |
| 3849 | Feinblechpackungsindustrie .....  | 142                                     | 2 664                   | 985            | 18 403                           | 12 050         | 331                | 21 398          | 13 040         |          |
| 3850 | Schloß- und Beschlagindustrie .....   | 477                                     | 6 394                   | 2 430          | 31 927                           | 11 853         | 1 502              | 39 823          | 14 286         |          |
| 3861 | Fahrradteile- und Krafttradteile-Industrie .....  | 231                                     | 2 397                   | 822            | 12 995                           | 4 227          | 510                | 15 902          | 5 050          |          |
| 3867 | Kraftwagenteile-Industrie .....   | 198                                     | 2 550                   | 868            | 14 078                           | 3 815          | 664                | 17 292          | 4 683          |          |
| 3870 | Schneidwaren- und Besteckindustrie ..   | 390                                     | 4 156                   | 1 697          | 17 919                           | 6 276          | 588                | 22 663          | 7 979          |          |
| 3881 | Metallwarenindustrie (ohne Füllhalter- und Kugelschreiberindustrie) ..                      | 710                                     | 9 348                   | 3 810          | 42 662                           | 19 666         | 1 561              | 53 571          | 23 525         |          |
| 3887 | Metallkurzwarenindustrie .....  | 510                                     | 5 722                   | 2 424          | 26 319                           | 13 323         | 1 144              | 33 185          | 15 761         |          |
| 3888 | Füllhalter- und Kugelschreiber-industrie .....  | 81                                      | 1 188                   | 545            | 5 998                            | 4 273          | 114                | 7 300           | 4 822          |          |
| 3891 | Werkzeugindustrie .....   | 639                                     | 6 185                   | 2 420          | 22 062                           | 4 354          | 1 296              | 29 543          | 6 775          |          |
|      | <b>Verbrauchsgüterindustrien</b> .....  | .                                       | <b>278 263</b>          | <b>108 757</b> | <b>1522 447</b>                  | <b>852 504</b> | <b>47 273</b>      | <b>1847 983</b> | <b>977 338</b> |          |
| 51   | Feinkeramische Industrie .....  | .                                       | 11 067                  | 3 789          | 71 961                           | 36 334         | 1 256              | 84 284          | 40 221         |          |
| 5110 | davon: Porzellanindustrie .....   | 105                                     | 3 597                   | 1 083          | 30 906                           | 19 041         | 608                | 35 111          | 20 155         |          |
| 5130 | Steingut- u. Feinsteingutindustrie ..   | 63                                      | 1 097                   | 376            | 7 619                            | 4 266          | 109                | 8 825           | 4 668          |          |
| 5140 | Ton- und Töpferwarenindustrie .....   | 64                                      | 300                     | 95             | 1 915                            | 909            | 47                 | 2 262           | 1 035          |          |
| 5150 | Sanitärkeramische Industrie .....   | 19                                      | 658                     | 209            | 4 395                            | 850            | 69                 | 5 122           | 1 059          |          |
| 5160 | Herstellung von technischer und chemisch-technischer Keramik .....                          | 58                                      | 1 740                   | 599            | 10 588                           | 5 397          | 251                | 12 579          | 5 998          |          |
| 5170 | Baukeramische Industrie .....   | 47                                      | 1 107                   | 329            | 9 849                            | 3 794          | 107                | 11 063          | 4 126          |          |
| 5190 | Schleifmittelindustrie .....  | 91                                      | 2 568                   | 1 098          | 6 689                            | 2 077          | 65                 | 9 322           | 3 180          |          |
| 52   | Glasindustrie .....   | .                                       | 10 051                  | 3 310          | 72 057                           | 20 680         | 1 458              | 83 566          | 24 026         |          |
| 5210 | davon: Flachglaserzeugende Industrie .....  | 25                                      | 2 168                   | 606            | 11 620                           | 1 305          | 99                 | 13 887          | 1 911          |          |
| 5220 | Hohlglaserzeugende Industrie .....  | 112                                     | 4 539                   | 1 467          | 41 550                           | 11 270         | 760                | 46 849          | 12 741         |          |
| 5290 | Glasverarbeitende u. Glasveredelnde Industrie .....   | 435                                     | 3 344                   | 1 237          | 18 887                           | 8 105          | 599                | 22 830          | 9 374          |          |
| 54   | Holzverarbeitende Industrie .....   | .                                       | 30 009                  | 10 055         | 179 258                          | 43 356         | 3 473              | 212 740         | 53 448         |          |
| 5410 | davon: Holzbauten- u. Holzbauteile-Industrie  | 552                                     | 2 805                   | 918            | 15 506                           | 2 446          | 373                | 18 684          | 3 369          |          |
| 5420 | Holzstuhl- u. Polstermöbelindustrie ..  | 1 876                                   | 19 037                  | 6 162          | 117 756                          | 23 136         | 2 639              | 139 432         | 29 319         |          |
| 5430 | Holzverpackungsmittelindustrie .....  | 453                                     | 1 055                   | 327            | 8 261                            | 1 866          | 42                 | 9 358           | 2 193          |          |
| 5440 | Sonstige Holzwarenindustrie .....   | 756                                     | 4 166                   | 1 427          | 23 295                           | 7 608          | 287                | 27 748          | 9 043          |          |
| 5460 | Korb-, Korb- und Flechtwaren-Industrie .....  | 110                                     | 466                     | 196            | 2 737                            | 1 500          | 15                 | 3 218           | 1 696          |          |
| 5470 | Pinself-, Besen- u. Bürstenindustrie ..   | 198                                     | 1 699                   | 705            | 8 127                            | 4 962          | 103                | 9 929           | 5 670          |          |
| 5480 | Kork-, Schnitzstoff- und Formstoff-industrie .....  | 90                                      | 781                     | 320            | 3 576                            | 1 838          | 14                 | 4 371           | 2 158          |          |
| 39   | Musikinstrumenten-, Spiel-, Schmuckwaren- und Sportgeräte-Industrie .....                   | .                                       | 9 255                   | 4 225          | 45 222                           | 25 083         | 2 161              | 56 638          | 29 781         |          |
| 3910 | davon: Klavier-, Harmonium- und Orgelbau ..   | 34                                      | 396                     | 122            | 2 500                            | 481            | 107                | 3 003           | 603            |          |
| 3920 | Kleinmusikinstrumentenindustrie .....   | 51                                      | 898                     | 314            | 4 711                            | 2 010          | 170                | 5 779           | 2 324          |          |
| 3930 | Spielwarenindustrie .....   | 373                                     | 3 064                   | 1 448          | 17 011                           | 11 811         | 320                | 20 395          | 13 285         |          |
| 3940 | Turn- und Sportgeräte-Industrie .....   | 89                                      | 665                     | 291            | 2 957                            | 1 006          | 82                 | 3 704           | 1 298          |          |
| 3950 | Schmuckwarenindustrie .....   | 432                                     | 3 788                   | 1 901          | 15 933                           | 9 052          | 1 398              | 21 119          | 11 392         |          |
| 3960 | Edelsteinindustrie .....  | 138                                     | 444                     | 149            | 2 110                            | 723            | 84                 | 2 638           | 879            |          |

noch: B. Beschäftigte, Arbeiterstunden, Löhne und Gehälter  
 noch: 3. Beschäftigte Ende Februar 1959 nach beteiligten Industriegruppen und -zweigen und nach der Stellung im Betrieb

| Nr.                                  | Industriegruppe und -zweig   | Beteiligte Betriebe bzw. Betriebsanteile | Beschäftigte            |           |                                  |           |                    |           |           |
|--------------------------------------|--|--|-------------------------|-----------|----------------------------------|-----------|--------------------|-----------|-----------|
|                                      |  |  | Inhaber und Angestellte |           | Arbeiter ohne gewerbl. Lehrlinge |           | Gewerbl. Lehrlinge | insgesamt |           |
|                                      |  |  | Anzahl                  | insgesamt | weiblich                         | insgesamt | weiblich           | insgesamt | insgesamt |
| noch: Verbrauchsgüterindustrien      |  |  |                         |           |                                  |           |                    |           |           |
| 56                                   | Papier und Pappe verarbeitende Industrie   | *  | 16 177                  | 6 624     | 79 004                           | 51 114    | 1 322              | 96 503    | 57 873    |
| 5611                                 | davon: Tapetenindustrie  | 33                                       | 795                     | 320       | 2 670                            | 493       | 60                 | 3 525     | 813       |
| 5620                                 | Herstellung von Schreibwaren und Bürobedarf aus Papier und Pappe (einschl. Buchbinderei) | 314                                      | 4 068                   | 1 622     | 19 829                           | 13 752    | 509                | 24 406    | 15 394    |
| 5630                                 | Herstellung von Spezialpapieren und Verpackungsmitteln aus Papier und Pappe              | 759                                      | 7 603                   | 3 034     | 41 730                           | 27 409    | 601                | 49 934    | 30 522    |
| 5690                                 | Sonstige Papier und Pappe verarbeitende Industrie  | 321                                      | 3 711                   | 1 648     | 14 775                           | 9 460     | 152                | 18 638    | 11 144    |
| 57                                   | Druckerei- und Vervielfältigungsindustrie  | 2 979                                    | 33 157                  | 12 552    | 125 332                          | 42 990    | 12 487             | 170 976   | 55 895    |
| 58                                   | Kunststoffverarbeitende Industrie  | 1 088                                    | 14 240                  | 5 817     | 62 427                           | 29 475    | 1 206              | 77 873    | 35 304    |
| 61                                   | Ledererzeugende Industrie  | 302                                      | 3 845                   | 1 095     | 24 029                           | 6 214     | 337                | 28 211    | 7 313     |
| 62                                   | Lederverarbeitende und Schuhindustrie  | *  | 18 627                  | 7 683     | 121 484                          | 75 477    | 2 659              | 142 770   | 84 443    |
| 6210                                 | davon: Lederverarbeitende Industrie  | 741                                      | 6 137                   | 2 795     | 32 286                           | 22 206    | 1 158              | 39 581    | 25 295    |
| 6250                                 | Schuhindustrie   | 714                                      | 12 490                  | 4 888     | 89 198                           | 53 271    | 1 501              | 103 189   | 59 148    |
| 63                                   | Textilindustrie  | 4 408                                    | 89 530                  | 31 650    | 490 034                          | 299 533   | 9 383              | 588 947   | 333 894   |
| 64                                   | Bekleidungsindustrie   | *  | 42 305                  | 21 957    | 251 639                          | 222 248   | 11 531             | 305 475   | 255 140   |
| 6411                                 | davon: Herren- und Knabenoberbekleidungsindustrie  | 869                                      | 10 770                  | 4 033     | 71 575                           | 57 568    | 2 129              | 84 474    | 63 500    |
| 6412                                 | Damen-, Mädchen- und Kinderoberbekleidungsindustrie                                      | 1 271                                    | 11 248                  | 6 865     | 62 344                           | 57 665    | 4 725              | 78 317    | 69 207    |
| 6420                                 | Wäsche-Industrie (einschl. Herstellung von Haus-, Bett- und Tischwäsche)                 | 881                                      | 7 508                   | 4 368     | 49 232                           | 47 750    | 2 974              | 59 714    | 55 022    |
| 6490                                 | Sonstige Bekleidungsindustrie  | 1 565                                    | 12 779                  | 6 691     | 68 488                           | 59 265    | 1 703              | 82 970    | 67 411    |
| Nahrungs- und Genussmittelindustrien |  |  |                         |           |                                  |           |                    |           |           |
| 68                                   | Ernährungsindustrie  | *  | 101 910                 | 36 415    | 283 160                          | 114 176   | 4 876              | 389 946   | 150 733   |
| 6811                                 | davon: Mühlenindustrie   | 437                                      | 4 570                   | 1 260     | 10 819                           | 1 747     | 157                | 15 546    | 3 007     |
| 6813                                 | Nährmittelindustrie  | 224                                      | 6 419                   | 2 456     | 13 145                           | 8 123     | 48                 | 19 612    | 10 584    |
| 6815                                 | Stärke- und Kartoffeltrocknungsindustrie   | 41                                       | 1 210                   | 476       | 3 394                            | 885       | 42                 | 4 646     | 1 361     |
| 6817                                 | Backwarenindustrie   | 362                                      | 3 083                   | 1 494     | 16 538                           | 5 212     | 132                | 19 753    | 6 734     |
| 6821                                 | Zuckerindustrie  | 80                                       | 2 308                   | 478       | 10 765                           | 1 370     | 131                | 13 204    | 1 848     |
| 6824                                 | Obst und Gemüse verarbeitende Industrie  | 554                                      | 4 960                   | 2 056     | 13 242                           | 7 766     | 91                 | 18 293    | 9 824     |
| 6827                                 | Süßwarenindustrie  | 466                                      | 10 828                  | 4 958     | 51 206                           | 39 229    | 316                | 62 350    | 44 199    |
| 6831                                 | Molkereien und Käseereien  | 1 940                                    | 12 686                  | 3 944     | 22 483                           | 6 845     | 1 133              | 36 302    | 10 820    |
| 6835                                 | Dauermilch-, Schmelzkäse- und Kaseinwerke  | 151                                      | 2 408                   | 931       | 5 776                            | 2 375     | 35                 | 8 219     | 3 307     |
| 6841                                 | Ölmühlenindustrie  | 39                                       | 1 617                   | 442       | 4 779                            | 376       | 56                 | 6 452     | 818       |
| 6844                                 | Margarine-Industrie  | 38                                       | 4 088                   | 1 361     | 5 265                            | 1 749     | 41                 | 9 394     | 3 110     |
| 6847                                 | Talgschmelzen und Schmalzsiedereien  | 32                                       | 121                     | 38        | 372                              | 74        | -                  | 493       | 112       |
| 6851                                 | Fleischverarbeitende Industrie   | 301                                      | 5 209                   | 2 471     | 20 491                           | 7 874     | 215                | 25 915    | 10 385    |
| 6855                                 | Fischverarbeitende Industrie   | 214                                      | 2 024                   | 922       | 11 648                           | 8 990     | 29                 | 13 701    | 9 917     |
| 6861                                 | Kaffeemittelindustrie  | 47                                       | 478                     | 140       | 1 350                            | 603       | 7                  | 1 835     | 743       |
| 6865                                 | Kaffee und Tee verarbeitende Industrie   | 184                                      | 5 733                   | 2 526     | 6 104                            | 4 745     | 3                  | 11 840    | 7 273     |
| 6871                                 | Brauereien   | 813                                      | 15 194                  | 3 362     | 46 846                           | 4 371     | 1 910              | 63 950    | 7 741     |
| 6872                                 | Mälzereien   | 402                                      | 751                     | 209       | 3 180                            | 90        | 336                | 4 267     | 305       |
| 6873                                 | Alkoholbrennereien und Spiritusreinigungsanstalten                                       | 143                                      | 1 040                   | 295       | 2 246                            | 292       | 31                 | 3 317     | 587       |
| 6875                                 | Spirituosenindustrie   | 426                                      | 5 251                   | 2 298     | 6 343                            | 3 042     | 84                 | 11 678    | 5 340     |
| 6877                                 | Weinverarbeitende Industrie  | 118                                      | 1 721                   | 873       | 3 288                            | 1 772     | 17                 | 5 026     | 2 645     |
| 6879                                 | Mineralbrunnen-, Mineralwasser- und Limonadenindustrie                                   | 607                                      | 4 407                   | 1 221     | 13 496                           | 3 665     | 44                 | 17 947    | 4 886     |
| 6881                                 | Essig-, Senf-, Essensen- und Gewürzindustrie   | 240                                      | 3 114                   | 1 164     | 3 573                            | 2 041     | 9                  | 6 698     | 3 206     |
| 6885                                 | Eisgewinnung   | 121                                      | 132                     | 35        | 525                              | 12        | 1                  | 658       | 47        |
| 6891                                 | Futtermittelindustrie  | 212                                      | 2 558                   | 1 005     | 6 284                            | 928       | 8                  | 8 850     | 1 934     |
| 69                                   | Tabakverarbeitende Industrie   | *  | 6 824                   | 2 446     | 52 065                           | 44 105    | 148                | 59 037    | 46 684    |
| 6911                                 | davon: Zigarettenindustrie   | 27                                       | 2 240                   | 924       | 8 590                            | 6 047     | 8                  | 10 838    | 6 971     |
| 6941                                 | Zigarrenindustrie  | 407                                      | 3 402                   | 1 069     | 40 961                           | 36 388    | 138                | 44 501    | 37 590    |
| 6971                                 | Rauch-, Kau- und Schnupftabakindustrie   | 58                                       | 1 182                   | 453       | 2 514                            | 1 670     | 2                  | 3 698     | 2 123     |
| Industrie insgesamt                  |  |  | 1320 189                | 418 548   | 3339 087                         | 1604 304  | 269 586            | 7128 862  | 2040 980  |

1) Einschl., 2) ohne Beschäftigte von Betrieben der Kohlenwertstoffindustrie und der Industrie der Steine und Erden, die dem Steinkohlenbergbau angeschlossen sind.

noch: B. Beschäftigte, Arbeiter  
4. Beschäftigte Ende Februar 1959 nach beteiligten

| Nr.   | Industriegruppe und -zweig  | Schleswig-Holstein | Hamburg        | Niedersachsen  | Bremen         | Nordrhein-Westfalen | Hessen         |
|---|---|--------------------|----------------|----------------|----------------|---------------------|----------------|
| <b>21 Bergbau</b>                                 |   |                    |                |                |                |                     |                |
| 2111  | Steinkohlenbergbau 1) .....   | a)                 | a)             | a)             | a)             | 508 539             | a)             |
| 2114  | Braunkohlen- und Pechkohlenbergbau .....                                  | -                  | -              | a)             | -              | 26 298              | 4 626          |
| 2130  | Eisenerzbergbau .....   | -                  | -              | 10 695         | -              | a)                  | 2 730          |
| 2140  | Metallergbergbau .....  | -                  | -              | a)             | -              | a)                  | -              |
| 2150  | Kali- und Steinsalzbergbau, Salinen .....                                 | -                  | -              | 13 015         | -              | a)                  | 6 546          |
| 2160  | Erdöl- und Erdgasgewinnung .....  | a)                 | a)             | 11 777         | -              | a)                  | a)             |
| 2170  | Flußspat-, Schwespat-, Graphit- und sonstiger Bergbau .....               | -                  | -              | a)             | -              | a)                  | 226            |
| 2180  | Torfindustrie .....   | 150                | -              | 2 717          | -              | a)                  | -              |
| <b>Grundstoff- und Produktionsgüterindustrien</b> |   |                    |                |                |                |                     |                |
| 25  | Industrie der Steine und Erden 2).....                                    | 6 695              | 2 571          | 24 705         | 1 993          | 58 415              | 20 725         |
| 27  | Eisenschaffende Industrie .....   | a)                 | -              | 19 302         | a)             | 209 599             | a)             |
| 2910  | Eisen-, Stahl- und Tempergießereien .....                                 | 3 194              | 1 072          | 11 362         | 1 087          | 73 268              | 20 178         |
| 3010  | Ziehereien und Kaltwalwerke .....   | 163                | 373            | 3 007          | 158            | 57 239              | 3 123          |
| 28  | NE-Metallindustrie .....  | 775                | 2 959          | 10 278         | -              | 35 657              | 5 604          |
| 2950  | Metallgießereien .....  | 625                | 965            | 3 028          | 71             | 10 620              | 2 095          |
| 22  | Mineralölverarbeitung und Kohlenwertstoffindustrie 2).....                | 1 716              | 8 968          | 3 506          | 939            | 14 030              | 695            |
| 40  | Chemische Industrie .....   | 5 282              | 16 182         | 23 121         | 1 137          | 165 302             | 61 847         |
| 53  | Sägewerke und holzbearbeitende Industrie ..                               | 1 889              | 1 363          | 11 495         | 1 128          | 17 272              | 6 431          |
| 55  | Holzschliff, Zellstoff, Papier und Pappe erzeugende Industrie .....       | a)                 | a)             | 7 381          | -              | 21 311              | 4 961          |
| 59  | Kautschuk u. Asbest verarbeitende Industrie                               | 1 586              | 12 812         | 24 293         | 194            | 16 527              | 18 337         |
| <b>Investitionsgüterindustrien</b>                |   |                    |                |                |                |                     |                |
| 31  | Stahlbau (einschl. Leichtmetallbau) .....                                 | 3 469              | 7 933          | 14 635         | 2 685          | 92 406              | 16 483         |
| 32  | Maschinenbau .....  | 19 344             | 27 375         | 67 206         | 11 131         | 274 015             | 76 643         |
| 33  | Fahrzeugbau .....   | 1 147              | 3 814          | 60 572         | 18 897         | 54 159              | 45 495         |
| 34  | Schiffbau .....   | 26 400             | 32 976         | 10 619         | 17 219         | 4 576               | 700            |
| 35  | Luftfahrzeugbau .....   | -                  | a)             | a)             | a)             | a)                  | a)             |
| 36  | Elektrotechnische Industrie .....   | 9 516              | 23 991         | 44 518         | 6 963          | 152 384             | 60 544         |
| 37  | Feinmechanische und optische sowie Uhrenindustrie .....                   | 4 232              | 3 002          | a)             | a)             | 9 434               | 16 563         |
| 3020  | Stahlverformung .....   | 344                | 965            | 5 162          | 70             | 79 945              | 6 223          |
| 38  | Eisen-, Blech- und Metallwarenindustrie ...                               | 5 421              | 7 442          | 19 519         | 2 872          | 178 229             | 31 531         |
| <b>Verbrauchsgüterindustrien</b>                  |   |                    |                |                |                |                     |                |
| 51  | Feinkeramische Industrie .....  | 2 700              | a)             | 4 778          | a)             | 10 592              | 4 232          |
| 52  | Glasindustrie .....   | 789                | 594            | 7 441          | -              | 34 815              | 5 283          |
| 54  | Holzverarbeitende Industrie .....   | 3 498              | 2 204          | 24 598         | 1 897          | 60 091              | 15 268         |
| 39  | Musikinstrumenten-, Spiel-, Schmuckwaren- und Sportgeräte-Industrie ..... | 107                | a)             | 1 024          | a)             | 2 711               | 2 005          |
| 56  | Papier und Pappe verarbeitende Industrie ..                               | 2 423              | 4 651          | 9 006          | 163            | 30 160              | 6 637          |
| 57  | Druckerei- und Vervielfältigungsindustrie ..                              | 5 959              | 10 990         | 15 607         | 2 545          | 45 641              | 19 291         |
| 58  | Kunststoffverarbeitende Industrie .....                                   | 451                | 1 856          | 7 753          | 112            | 22 852              | 8 262          |
| 61  | Ledererzeugende Industrie .....   | a)                 | a)             | 1 161          | -              | 3 827               | 3 469          |
| 62  | Lederverarbeitende und Schuhindustrie .....                               | 1 441              | a)             | 5 707          | a)             | 20 582              | 22 392         |
| 63  | Textilindustrie .....   | 8 798              | 4 223          | 40 200         | 6 113          | 215 098             | 26 532         |
| 64  | Bekleidungsindustrie .....  | 6 045              | 5 593          | 28 052         | 2 015          | 101 440             | 25 498         |
| <b>Nahrungs- und Genußmittelindustrien</b>        |   |                    |                |                |                |                     |                |
| 68  | Ernährungsindustrie .....   | 22 212             | 30 109         | 50 645         | 14 422         | 110 107             | 27 197         |
| 6811  | darunter: Mühlenindustrie .....   | 1 194              | 689            | 1 828          | 627            | 4 843               | 889            |
| 6821  | Zuckerindustrie .....   | a)                 | -              | 5 427          | -              | 3 444               | 758            |
| 6827  | Süßwarenindustrie .....   | 4 198              | 4 556          | a)             | a)             | 26 391              | 3 883          |
| 6831  | Molkereien und Käseereien .....   | 2 372              | 317            | 4 971          | 268            | 6 651               | 3 812          |
| 6851  | Fleischverarbeitende Industrie ..   | 2 624              | 1 788          | 4 686          | 586            | 8 860               | 1 173          |
| 6871  | Brauereien .....  | 756                | 2 201          | 3 599          | 1 713          | 16 878              | 4 117          |
| 69  | Tabakverarbeitende Industrie .....  | a)                 | 3 663          | 2 344          | a)             | 12 054              | 6 079          |
| <b>Industrie insgesamt .....</b>                  |   | <b>154 967</b>     | <b>222 436</b> | <b>625 773</b> | <b>101 155</b> | <b>2 735 862</b>    | <b>588 641</b> |

1) Einschl., 2) ohne Beschäftigte von Betrieben der Kohlenwertstoffindustrie und der Industrie der Steine und Erden, die dem Steinkohlsumme enthalten.

stunden, Löhne und Gehälter  
Industriegruppen und -zweigen und nach Ländern

| Rheinland-Pfalz                                   | Baden-Württemberg | Bayern    | Bundesgebiet (ohne Saarland und Berlin) | Berlin (West) | Industriegruppe und -zweig  | Nr.  |
|---|-------------------|-----------|---|---------------|---|------|
| <b>Bergbau</b>                                    |                   |           |   |               |   | 21   |
| a)  | a)                | a)        | 513 435                                 | -             | Steinkohlenbergbau 1)   | 2111 |
| a)  | -                 | 9 323     | 46 053                                  | -             | Braunkohlen- und Pechkohlenbergbau                                  | 2114 |
| a)  | a)                | 2 270     | 22 427                                  | -             | Eisenerzbergbau   | 2130 |
| 421   | a)                | a)        | 5 820                                   | -             | Metallerzbergbau  | 2140 |
| a)  | 2 235             | a)        | 23 029                                  | -             | Kali- und Steinsalzbergbau, Salinen                                 | 2150 |
| a)  | 116               | a)        | 13 905                                  | -             | Erdöl- und Erdgasgewinnung  | 2160 |
| a)  | 371               | 1 375     | 3 103                                   | -             | Flußspat-, Schwespat-, Graphit- und sonstiger Bergbau               | 2170 |
| -   | a)                | 167       | 3 175                                   | -             | Torfindustrie   | 2180 |
| <b>Grundstoff- und Produktionsgüterindustrien</b> |                   |           |   |               |   |      |
| 25 311  | 31 111            | 40 224    | 211 750                                 | 4 302         | Industrie der Steine und Erden 2)                                   | 25   |
| 10 551  | 1 004             | 7 973     | 255 170                                 | a)            | Eisenschaffende Industrie   | 27   |
| 9 063   | 23 556            | 12 027    | 154 807                                 | a)            | Eisen-, Stahl- und TempergieBereien                                 | 2910 |
| 1 962   | 4 399             | 2 606     | 73 030                                  | 251           | Ziehereien und Kaltwalzwerke  | 3010 |
| 680   | 11 335            | 9 271     | 76 559                                  | 2 407         | NE-Metallindustrie  | 28   |
| 560   | 8 485             | 4 882     | 31 331                                  | a)            | Metallgießereien  | 2950 |
| 470   | 947               | 655       | 31 926                                  | 186           | Mineralölverarbeitung und Kohlenwertstoff-Industrie 2)              | 22   |
| 59 699  | 41 994            | 42 044    | 416 608                                 | 10 576        | Chemische Industrie   | 40   |
| 7 244   | 14 947            | 19 804    | 81 573                                  | 201           | Sägewerke und holzbearbeitende Industrie                            | 53   |
| 5 009   | 19 043            | 16 169    | 76 553                                  | a)            | Holzschliff, Zellstoff, Papier und Pappe erzeugende Industrie       | 55   |
| 3 950   | 12 489            | 7 929     | 98 117                                  | 1 497         | Kautschuk u. Asbest verarbeitende Industrie                         | 59   |
| <b>Investitionsgüterindustrien</b>                |                   |           |   |               |   |      |
| 4 993   | 16 305            | 16 439    | 175 348                                 | 14 722        | Stahlbau (einschl. Leichtmetallbau)                                 | 31   |
| 32 551  | 196 740           | 121 468   | 826 473                                 | 33 893        | Maschinenbau  | 32   |
| 4 676   | 102 845           | 46 472    | 338 077                                 | 6 055         | Fahrzeugbau   | 33   |
| 1 198   | 1 273             | 1 254     | 96 215                                  | 824           | Schiffbau   | 34   |
| a)  | 433               | 4 003     | 11 080                                  | -             | Luftfahrzeugbau   | 35   |
| 11 989  | 152 342           | 151 226   | 613 473                                 | 99 636        | Elektrotechnische Industrie   | 36   |
| 1 820   | 67 820            | 25 840    | 139 839                                 | 6 543         | Feinmechanische und optische sowie Uhren-Industrie                  | 37   |
| 1 531   | 21 725            | 10 403    | 126 368                                 | 2 923         | Stahlverformung   | 3020 |
| 11 915  | 71 468            | 38 255    | 366 652                                 | 7 414         | Eisen-, Blech- und Metallwarenindustrie                             | 38   |
| <b>Verbrauchsgüterindustrien</b>                  |                   |           |   |               |   |      |
| 8 371   | 4 601             | 46 580    | 84 284                                  | 905           | Feinkeramische Industrie  | 51   |
| 5 320   | 7 404             | 21 920    | 83 566                                  | 2 218         | Glasindustrie   | 52   |
| 10 335  | 52 116            | 42 733    | 212 740                                 | 4 379         | Holzverarbeitende Industrie   | 54   |
| 4 227   | 30 086            | 16 024    | 56 638                                  | 1 115         | Musikinstrumenten-, Spiel-, Schmuckwaren- und Sportgeräte-Industrie | 39   |
| 5 228   | 23 693            | 14 542    | 96 503                                  | 5 660         | Papier und Pappe verarbeitende Industrie                            | 56   |
| 6 567   | 31 918            | 32 458    | 170 976                                 | 11 618        | Druckerei- und Vervielfältigungsindustrie                           | 57   |
| 6 322   | 15 174            | 15 091    | 77 873                                  | 3 302         | Kunststoffverarbeitende Industrie                                   | 58   |
| 3 134   | 11 767            | 2 270     | 28 211                                  | 97            | Ledererzeugende Industrie   | 61   |
| 34 889  | 33 587            | 23 968    | 142 770                                 | 1 911         | Lederverarbeitende und Schuhindustrie                               | 62   |
| 12 790  | 165 626           | 109 567   | 588 947                                 | 5 256         | Textilindustrie   | 63   |
| 9 522   | 53 518            | 73 792    | 305 475                                 | 22 926        | Bekleidungsindustrie  | 64   |
| <b>Nahrungs- und Genußmittelindustrien</b>        |                   |           |   |               |   |      |
| 17 726  | 51 354            | 66 174    | 389 946                                 | 19 398        | Ernährungsindustrie   | 68   |
| 977   | 2 359             | 2 140     | 15 546                                  | 491           | darunter: Mühlenindustrie   | 6811 |
| a)  | a)                | a)        | 13 204                                  | -             | Zuckerindustrie   | 6821 |
| 645   | 6 966             | 6 992     | 62 350                                  | 4 402         | Süßwarenindustrie   | 6827 |
| 1 550   | 5 156             | 11 205    | 36 302                                  | a)            | Molkereien und Käseereien   | 6831 |
| 107   | 1 589             | 4 502     | 25 915                                  | 2 484         | Fleischverarbeitende Industrie                                      | 6851 |
| 4 539   | 10 100            | 20 047    | 63 950                                  | a)            | Brauereien  | 6871 |
| 2 307   | 24 327            | 5 287     | 59 037                                  | 2 531         | Tabakverarbeitende Industrie  | 69   |
| 327 484   | 1 308 910         | 1 063 634 | 7 128 862                               | 278 793       | <b>Industrie insgesamt</b>  |      |

lenbergbau angeschlossen sind. - a) Aus Gründen der Geheimhaltung betrieblicher Einzeldaten nicht veröffentlicht, aber in der Gesamt-

noch: B. Beschäftigte, Arbeiterstunden, Löhne und Gehälter  
**5. Geleistete Arbeiterstunden in zeitlicher Entwicklung nach hauptbeteiligten Industriegruppen und -zweigen**  
in 1000 Stunden

| Nr.  | Industriegruppe und -zweig   | 1958                         |         |         | 1959    |         | Januar bis Februar |         |
|------|--|------------------------------|---------|---------|---------|---------|--------------------|---------|
|      |  | Monats-<br>durch-<br>schnitt | Januar  | Februar | Januar  | Februar | 1958               | 1959    |
|      |  |                              |         |         | Januar  | Februar |                    |         |
| 21   | <b>Bergbau</b> .....   | 94 541                       | 102 444 | 90 349  | 93 874  | 84 133  | 192 793            | 178 007 |
| 2111 | Steinkohlenbergbau .....   | 75 543                       | 82 855  | 72 547  | 75 231  | 67 014  | 155 402            | 142 245 |
| 2114 | Braunkohlen- und Fehkohlenbergbau .....  | 7 340                        | 7 710   | 6 922   | 7 691   | 7 025   | 14 632             | 14 716  |
| 2130 | Eisenerzbergbau .....  | 3 551                        | 3 807   | 3 560   | 3 430   | 3 215   | 7 367              | 6 645   |
| 2140 | Metallergbau .....   | 1 014                        | 1 334   | 1 008   | 964     | 846     | 2 342              | 1 810   |
| 2150 | Kali- und Steinsalzbergbau, Salinen .....  | 3 602                        | 3 886   | 3 450   | 3 838   | 3 399   | 7 336              | 7 237   |
| 2160 | Erdöl- und Erdgasgewinnung .....   | 1 756                        | 1 728   | 1 798   | 1 738   | 1 738   | 3 526              | 3 476   |
| 2170 | Flußpat-, Schwerpat-, Graphit- und<br>sonstiger Bergbau .....                                  | 476                          | 533     | 470     | 456     | 422     | 1 003              | 878     |
| 2180 | Torfindustrie .....  | 1 259                        | 591     | 594     | 526     | 474     | 1 185              | 1 000   |
|      | <b>Grundstoff- und Produktionsgüterindustrien</b> .....  | 218 703                      | 218 015 | 199 630 | 210 130 | 195 570 | 417 645            | 405 700 |
| 25   | <b>Industrie der Steine und Erden</b> .....  | 39 594                       | 32 237  | 28 794  | 32 168  | 30 085  | 61 031             | 62 253  |
| 2511 | davon: Natursteinindustrie .....   | .                            | .       | .       | 3 962   | 4 105   | .                  | 8 067   |
| 2521 | Sand- und Kiesindustrie .....  | .                            | .       | .       | 1 603   | 1 488   | .                  | 3 091   |
| 2527 | Gewinnung und Aufbereitung von<br>Schiefer, Rohton, Kaolin und<br>sonstigen Mineralien .....   | .                            | .       | .       | 1 767   | 1 635   | .                  | 3 402   |
| 2531 | Zementindustrie .....  | .                            | .       | .       | 3 380   | 3 115   | .                  | 6 495   |
| 2532 | Kalkindustrie .....  | .                            | .       | .       | 2 225   | 2 152   | .                  | 4 377   |
| 2533 | Gips- und Kreide-Industrie .....   | .                            | .       | .       | 431     | 423     | .                  | 854     |
| 2541 | Ziegelindustrie .....  | .                            | .       | .       | 7 357   | 6 538   | .                  | 13 895  |
| 2542 | Grobsteinzeugindustrie .....   | .                            | .       | .       | 767     | 734     | .                  | 1 501   |
| 2543 | Feuerfeste Industrie .....   | .                            | .       | .       | 2 795   | 2 513   | .                  | 5 308   |
| 2550 | Betonsteinindustrie .....  | .                            | .       | .       | 4 353   | 4 077   | .                  | 8 430   |
| 2561 | Kalksandsteinindustrie .....   | .                            | .       | .       | 837     | 755     | .                  | 1 592   |
| 2562 | Bims- und Bimssteinindustrie .....   | .                            | .       | .       | 690     | 654     | .                  | 1 344   |
| 2564 | Isolier- u. Leichtbauplattenindustrie .....  | .                            | .       | .       | 470     | 458     | .                  | 928     |
| 2565 | Asbestementwarenindustrie .....  | .                            | .       | .       | 734     | 661     | .                  | 1 395   |
| 2590 | Sonstige Industrien der Steine und<br>Erden .....  | .                            | .       | .       | 797     | 777     | .                  | 1 574   |
| 27   | <b>Eisenschaffende Industrie</b> .....   | 42 964                       | 46 006  | 41 987  | 42 680  | 38 670  | 87 993             | 81 350  |
| 2710 | davon: Hochofen-, Stahl- u. Warmwalzwerke .....  | 41 062                       | 44 004  | 40 126  | 40 833  | 36 990  | 84 130             | 77 823  |
| 2740 | Schmiede-, Preß- und Hammerwerke .....   | 1 902                        | 2 002   | 1 861   | 1 847   | 1 680   | 3 863              | 3 527   |
| 2910 | Eisen-, Stahl- und Tempergießereien .....  | 19 227                       | 20 366  | 18 797  | 18 596  | 17 430  | 39 163             | 36 026  |
| 3010 | Ziehereien und Kaltwalzwerke .....   | 10 230                       | 10 558  | 9 705   | 9 851   | 9 277   | 20 263             | 19 128  |
| 28   | <b>NE-Metallindustrie</b> .....  | 10 769                       | 11 118  | 10 293  | 10 829  | 10 145  | 21 411             | 20 974  |
| 2810 | davon: Metallhütten und Umschmelzwerke .....   | 3 350                        | 3 603   | 3 215   | 3 286   | 3 023   | 6 818              | 6 309   |
| 2850 | Metallhalbzeugwerke .....  | 7 419                        | 7 515   | 7 078   | 7 543   | 7 122   | 14 593             | 14 665  |
| 2950 | Metallgießereien .....   | 3 218                        | 3 260   | 3 020   | 3 237   | 3 022   | 6 280              | 6 259   |
| 22   | <b>Mineralölverarbeitung und Kohlenwertstoff-<br/>industrie</b> .....                          | 4 392                        | 4 401   | 4 012   | 4 532   | 4 160   | 8 413              | 8 692   |
| 2210 | davon: Mineralölverarbeitung .....   | .                            | .       | .       | .       | .       | .                  | .       |
| 2230 | Braunkohlen- und Torfteerdestilla-<br>tion, Ölschieferverschmelzung und<br>-verarbeitung ..... | 3 644                        | 3 627   | 3 321   | 3 794   | 3 495   | 6 948              | 7 289   |
| 2250 | Kohlenwertstoffindustrie .....   | 748                          | 774     | 691     | 738     | 665     | 1 465              | 1 403   |
| 40   | <b>Chemische Industrie</b> .....   | 49 919                       | 51 795  | 47 739  | 50 768  | 47 258  | 99 534             | 98 026  |
| 53   | <b>Sägewerke und holzbearbeitende Industrie</b> ..   | 12 623                       | 12 105  | 11 065  | 11 211  | 10 952  | 23 170             | 22 163  |
| 5310 | davon: Säge- u. Hobelwerke, Holzinprägnier-<br>anstalten, Furnierwerke .....                   | 8 830                        | 8 181   | 7 506   | 7 624   | 7 512   | 15 687             | 15 136  |
| 5360 | Sperrholzwerke, Holzfasern- u. Holz-<br>spanplattenwerke .....                                 | 3 793                        | 3 924   | 3 559   | 3 587   | 3 440   | 7 483              | 7 027   |
| 55   | <b>Holzschliff, Zellstoff, Papier und Pappe<br/>erzeugende Industrie</b> .....                 | 13 159                       | 13 543  | 12 288  | 13 331  | 12 259  | 25 831             | 25 590  |
| 59   | <b>Kautschuk u. Asbest verarbeitende Industrie</b>   | 12 608                       | 12 626  | 11 930  | 12 927  | 12 312  | 24 556             | 25 239  |
|      | <b>Investitionsgüterindustrien</b> .....   | 378 733                      | 385 447 | 361 042 | 368 467 | 352 125 | 746 489            | 720 592 |
| 31   | <b>Stahlbau (einschl. Leichtmetallbau)</b> .....   | 26 234                       | 26 796  | 24 941  | 25 198  | 23 521  | 51 737             | 48 719  |
| 32   | <b>Maschinenbau</b> .....  | 115 681                      | 118 742 | 111 239 | 111 305 | 106 411 | 229 981            | 217 716 |
| 33   | <b>Fahrzeugbau</b> .....   | 47 086                       | 48 821  | 44 338  | 46 528  | 44 219  | 93 159             | 90 747  |
| 34   | <b>Schiffbau</b> .....   | 17 214                       | 18 141  | 17 099  | 15 848  | 15 180  | 35 240             | 31 028  |
| 35   | <b>Luftfahrzeugbau</b> .....   | 1 205                        | 977     | 1 001   | 1 447   | 1 368   | 1 978              | 2 815   |
| 36   | <b>Elektrotechnische Industrie</b> .....   | 80 995                       | 79 297  | 76 329  | 80 401  | 78 217  | 155 626            | 158 618 |
| 37   | <b>Feinmechanische und optische sowie Uhren-<br/>industrie</b> .....                           | 19 314                       | 20 178  | 18 879  | 18 473  | 17 825  | 39 057             | 36 298  |
| 3020 | <b>Stahlverformung</b> .....   | 17 956                       | 18 522  | 17 204  | 17 331  | 16 257  | 35 726             | 33 588  |

noch: B. Beschäftigte, Arbeiterstunden, Löhne und Gehälter  
 noch: 5. Geleistete Arbeiterstunden in zeitlicher Entwicklung nach hauptbeteiligten Industriegruppen und -zweigen  
 in 1000 Stunden

| Nr.  | Industriegruppe und -zweig   | 1958                         |                 |                | 1959           |                | Januar bis Februar |                 |
|--|--|------------------------------|-----------------|----------------|----------------|----------------|--------------------|-----------------|
|  |  | Monats-<br>durch-<br>schnitt | Januar          | Februar        | Januar         | Februar        | 1958               | 1959            |
| <b>noch: Investitionsgüterindustrien</b>         |  |                              |                 |                |                |                |                    |                 |
| 38   | Eisen-, Blech- und Metallwarenindustrie ...                                  | 53 048                       | 53 973          | 50 012         | 51 936         | 49 127         | 103 985            | 101 063         |
| 3810   | davon: Herstellung von Handelswaffen und<br>Munition .....                   |                              | 752             | 662            | 839            | 842            | 1 385              | 1 681           |
| 3830   | Heiz- und Kochgeräte-Industrie .....   | 4 719                        | 4 743           | 4 487          | 4 543          | 4 440          | 9 230              | 8 983           |
| 3841   | Stahlblechverarbeitung .....   | 10 432                       | 10 424          | 9 767          | 10 366         | 9 744          | 20 191             | 20 110          |
| 3845   | Stahlrohrmöbelindustrie .....  | 947                          | 901             | 850            | 852            | 814            | 1 751              | 1 666           |
| 3846   | NE-Metallblechwarenindustrie .....   | 1 536                        | 1 553           | 1 469          | 1 531          | 1 453          | 3 022              | 2 984           |
| 3849   | Feinblechpackungsindustrie .....   | 3 392                        | 3 429           | 3 110          | 3 142          | 2 951          | 6 539              | 6 093           |
| 3850   | Schloß- und Beschlagindustrie .....  | 5 864                        | 5 983           | 5 438          | 6 117          | 5 594          | 11 421             | 11 711          |
| 3861   | Fahrradteile- und Kraftradteile-<br>Industrie .....                          | 2 295                        | 2 412           | 2 211          | 2 156          | 2 079          | 4 623              | 4 235           |
| 3867   | Kraftwagenteile-Industrie .....  | 2 462                        | 2 395           | 2 363          | 2 299          | 2 237          | 4 758              | 4 536           |
| 3870   | Schneidwaren- und Besteckindustrie .   | 3 114                        | 3 188           | 2 884          | 3 019          | 2 821          | 6 072              | 5 840           |
| 3881   | Metallwarenindustrie (ohne Füllhal-<br>ter- und Kugelschreiberindustrie) .   | 8 094                        | 8 326           | 7 725          | 7 677          | 7 364          | 16 051             | 15 041          |
| 3887   | Metallkurzwarenindustrie .....   | 4 982                        | 5 201           | 4 763          | 4 870          | 4 603          | 9 964              | 9 473           |
| 3888   | Füllhalter- und Kugelschreiber-<br>industrie .....                           | 843                          | 856             | 777            | 852            | 812            | 1 633              | 1 664           |
| 3891   | Werkzeugindustrie .....  | 3 616                        | 3 839           | 3 506          | 3 673          | 3 373          | 7 345              | 7 046           |
| <b>Verbrauchsgüterindustrien .....</b>           |  | <b>272 626</b>               | <b>289 447</b>  | <b>265 527</b> | <b>262 835</b> | <b>250 728</b> | <b>554 974</b>     | <b>513 563</b>  |
| 51   | Feinkeramische Industrie .....   | 12 715                       | 13 239          | 12 190         | 12 488         | 11 742         | 25 429             | 24 230          |
| 52   | Glasindustrie .....  | 12 878                       | 13 109          | 11 676         | 13 237         | 12 155         | 24 785             | 25 392          |
| 54   | Holzverarbeitende Industrie .....  | 34 094                       | 34 335          | 31 704         | 32 082         | 30 348         | 66 039             | 62 430          |
| 39   | Musikinstrumenten-, Spiel-, Schmuckwaren-<br>und Sportgeräte-Industrie ..... | 8 688                        | 8 901           | 8 342          | 7 840          | 7 705          | 17 243             | 15 545          |
| 3910   | davon: Klavier-, Harmonium- und Orgelbau ..                                  | 482                          | 502             | 458            | 451            | 445            | 960                | 896             |
| 3920   | Kleinmusikinstrumentenindustrie ....   | 908                          | 1 106           | 986            | 791            | 786            | 2 092              | 1 577           |
| 3950   | Spielwarenindustrie .....  | 3 111                        | 2 884           | 2 775          | 2 707          | 2 664          | 5 659              | 5 371           |
| 3940   | Turn- und Sportgeräte-Industrie ....   | 542                          | 596             | 538            | 469            | 452            | 1 134              | 921             |
| 3950   | Schmuckwarenindustrie .....  | 3 202                        | 3 330           | 3 132          | 2 995          | 2 962          | 6 462              | 5 957           |
| 3960   | Edelsteinindustrie .....   | 443                          | 483             | 453            | 427            | 396            | 936                | 823             |
| 56   | Papier und Pappe verarbeitende Industrie ..                                  | 13 918                       | 14 119          | 12 863         | 13 671         | 12 647         | 26 982             | 26 318          |
| 57   | Druckerei- und Vervielfältigungsindustrie .                                  | 24 673                       | 25 404          | 23 202         | 24 921         | 23 169         | 48 606             | 48 090          |
| 58   | Kunststoffverarbeitende Industrie .....                                      | 8 699                        | 8 615           | 8 049          | 9 735          | 9 264          | 16 664             | 18 999          |
| 61   | Ledererzeugende Industrie .....  | 5 540                        | 6 101           | 5 554          | 4 996          | 4 677          | 11 655             | 9 673           |
| 62   | Lederverarbeitende und Schuhindustrie .....                                  | 20 766                       | 23 109          | 21 133         | 20 117         | 19 630         | 44 242             | 39 747          |
| 6210   | davon: Lederverarbeitende Industrie .....                                    | 5 885                        | 6 189           | 5 637          | 5 515          | 5 345          | 11 826             | 10 860          |
| 6250   | Schuhindustrie .....   | 14 881                       | 16 920          | 15 496         | 14 602         | 14 285         | 32 416             | 28 887          |
| 63   | Textilindustrie .....  | 86 735                       | 95 878          | 86 789         | 82 802         | 78 894         | 182 667            | 161 696         |
| 64   | Bekleidungsindustrie .....   | 43 920                       | 46 637          | 44 025         | 40 946         | 40 497         | 90 662             | 81 443          |
| <b>Nahrungs- und Genußmittelindustrien .....</b> |  | <b>66 783</b>                | <b>66 176</b>   | <b>60 341</b>  | <b>64 109</b>  | <b>58 280</b>  | <b>126 517</b>     | <b>122 389</b>  |
| 68   | Ernährungsindustrie .....  | 57 557                       | 56 376          | 51 048         | 55 843         | 50 310         | 107 424            | 106 153         |
| 6811   | davon: Mühlenindustrie .....   | 2 033                        | 2 044           | 1 866          | 2 040          | 1 896          | 3 910              | 3 936           |
| 6813   | Nährmittellindustrie .....   | 2 424                        | 2 500           | 2 323          | 2 386          | 2 244          | 4 823              | 4 630           |
| 6815   | Stärke- und Kartoffeltrocknungsind..   | 628                          | 673             | 548            | 618            | 566            | 1 221              | 1 184           |
| 6817   | Backwarenindustrie .....   | 3 339                        | 3 344           | 3 099          | 3 330          | 3 113          | 6 443              | 6 443           |
| 6821   | Zuckerindustrie .....  | 3 290                        | 2 669           | 1 684          | 3 395          | 1 781          | 4 353              | 5 176           |
| 6824   | Obst und Gemüse verarbeitende Ind. .   | 3 343                        | 2 439           | 2 101          | 2 536          | 2 259          | 4 540              | 4 795           |
| 6827   | Süßwarenindustrie .....  | 9 188                        | 9 583           | 9 142          | 8 840          | 8 367          | 18 725             | 17 207          |
| 6831   | Molkereien und Käseereien .....  | 5 661                        | 5 556           | 5 299          | 5 482          | 5 135          | 10 855             | 10 617          |
| 6835   | Dauermilch-, Schmelzkäse- und<br>Käseinwerke .....                           | 1 207                        | 1 164           | 1 094          | 1 139          | 1 057          | 2 258              | 2 196           |
| 6841   | Olmühlenindustrie .....  | 962                          | 976             | 899            | 991            | 881            | 1 875              | 1 872           |
| 6844   | Margarine-Industrie .....  | 932                          | 993             | 879            | 927            | 802            | 1 872              | 1 729           |
| 6847   | Talgschmelzen und Schmalzsiedereien .  | 72                           | 76              | 67             | 71             | 69             | 143                | 140             |
| 6851   | Fleischverarbeitende Industrie .....   | 3 852                        | 3 963           | 3 564          | 3 795          | 3 514          | 7 527              | 7 309           |
| 6855   | Fischverarbeitende Industrie .....   | 2 006                        | 2 095           | 2 027          | 2 118          | 2 035          | 4 122              | 4 153           |
| 6861   | Kaffeemittelindustrie .....  | 254                          | 269             | 245            | 248            | 233            | 514                | 481             |
| 6865   | Kaffee und Tee verarbeitende Ind. .  | 1 185                        | 1 156           | 1 080          | 1 131          | 1 070          | 2 236              | 2 201           |
| 6871   | Brauereien .....   | 9 910                        | 9 766           | 8 712          | 9 649          | 8 813          | 18 478             | 18 462          |
| 6872   | Malzereien .....   | 397                          | 425             | 375            | 429            | 396            | 800                | 825             |
| 6873   | Alkoholbrennereien und Spiritus-<br>reinigungsanstalten .....                | 421                          | 429             | 389            | 420            | 376            | 818                | 796             |
| 6875   | Spiritiosenindustrie .....   | 1 337                        | 1 432           | 1 196          | 1 389          | 1 204          | 2 628              | 2 593           |
| 6877   | Weinverarbeitende Industrie .....  | 575                          | 658             | 553            | 597            | 525            | 1 211              | 1 122           |
| 6879   | Mineralbrunnen-, Mineralwasser- und<br>Limonadenindustrie .....              | 2 671                        | 2 272           | 2 173          | 2 401          | 2 211          | 4 445              | 4 612           |
| 6881   | Essig-, Senf-, Essensen- und Gewürz-<br>industrie .....                      | 668                          | 677             | 607            | 628            | 565            | 1 284              | 1 193           |
| 6885   | Eisgewinnung .....   | 90                           | 84              | 73             | 80             | 71             | 157                | 151             |
| 6891   | Futtermittelindustrie .....  | 1 112                        | 1 133           | 1 053          | 1 203          | 1 127          | 2 186              | 2 330           |
| 69   | Tabakverarbeitende Industrie .....   | 9 226                        | 9 800           | 9 293          | 8 266          | 7 970          | 19 093             | 16 236          |
| 6911   | davon: Zigarettenindustrie .....   | 1 376                        | 1 416           | 1 264          | 1 335          | 1 182          | 2 680              | 2 517           |
| 6941   | Zigarrenindustrie .....  | 7 259                        | 7 765           | 7 468          | 6 378          | 6 284          | 15 233             | 12 662          |
| 6971   | Rauch-, Kau- und Schnupftabakind. .  | 591                          | 619             | 561            | 553            | 504            | 1 180              | 1 057           |
| <b>Industrie insgesamt .....</b>                 |  | <b>1031 386</b>              | <b>1061 529</b> | <b>976 889</b> | <b>999 415</b> | <b>940 836</b> | <b>2038 418</b>    | <b>1940 251</b> |
| <b>Arbeitstage</b>                               |  | <b>25,1</b>                  | <b>25,7</b>     | <b>24</b>      | <b>25,7</b>    | <b>24</b>      | <b>49,7</b>        | <b>49,7</b>     |

noch: B. Beschäftigte, Arbeiterstunden, Löhne und Gehälter  
6. Bruttosumme der Löhne in zeitlicher Entwicklung nach hauptbeteiligten Industriegruppen und -zweigen  
in 1000 DM

| Nr.  | Industriegruppe und -zweig   | 1958                         |                |                | 1959           |                | Januar bis Februar |                 |
|------|--|------------------------------|----------------|----------------|----------------|----------------|--------------------|-----------------|
|      |  | Monats-<br>durch-<br>schnitt | Januar         | Februar        | Januar         | Februar        | 1958               | 1959            |
| 21   | Bergbau .....  | 304 510                      | 316 947        | 280 875        | 294 441        | 266 123        | 597 822            | 560 564         |
| 2111 | Steinkohlenbergbau .....   | 254 300                      | 265 882        | 236 805        | 246 001        | 222 830        | 502 687            | 468 831         |
| 2114 | Braunkohlen- und Pechkohlenbergbau .....   | 20 482                       | 20 671         | 18 428         | 20 758         | 18 661         | 39 099             | 39 419          |
| 2130 | Eisenerzbergbau .....  | 9 480                        | 11 166         | 8 739          | 8 822          | 7 837          | 19 905             | 16 659          |
| 2140 | Metallergbergbau .....   | 2 760                        | 3 405          | 2 616          | 2 478          | 2 190          | 6 021              | 4 668           |
| 2150 | Kali- und Steinsalzbergbau, Salinen .....  | 9 647                        | 9 199          | 8 179          | 9 749          | 8 641          | 17 378             | 18 390          |
| 2160 | Erdöl- und Erdgasgewinnung .....   | 4 173                        | 4 274          | 3 899          | 4 452          | 4 029          | 8 173              | 8 481           |
| 2170 | Flußspat-, Schwespat-, Graphit- und<br>sonstiger Bergbau .....                                 | 1 130                        | 1 191          | 1 051          | 1 101          | 962            | 2 242              | 2 063           |
| 2180 | Torfindustrie .....  | 2 538                        | 1 159          | 1 158          | 1 080          | 973            | 2 317              | 2 053           |
|      | <b>Grundstoff- und Produktionsgüterindustrien .....</b>  | <b>574 099</b>               | <b>561 440</b> | <b>497 163</b> | <b>589 544</b> | <b>501 066</b> | <b>1058 603</b>    | <b>1090 610</b> |
| 25   | Industrie der Steine und Erden .....   | 94 852                       | 74 405         | 64 879         | 79 272         | 71 860         | 139 284            | 151 132         |
| 2511 | davon: Natursteinindustrie .....   | .                            | .              | .              | 9 172          | 9 232          | .                  | 18 404          |
| 2521 | Sand- und Kiesindustrie .....  | .                            | .              | .              | 3 817          | 3 437          | .                  | 7 254           |
| 2527 | Gewinnung und Aufbereitung von<br>Schiefer, Rohton, Kaolin und<br>sonstigen Mineralien .....   | .                            | .              | .              | 4 166          | 3 754          | .                  | 7 920           |
| 2531 | Zementindustrie .....  | .                            | .              | .              | 8 470          | 7 579          | .                  | 16 049          |
| 2532 | Kalkindustrie .....  | .                            | .              | .              | 6 036          | 5 590          | .                  | 11 626          |
| 2533 | Gips- und Kreide-Industrie .....   | .                            | .              | .              | 983            | 910            | .                  | 1 893           |
| 2541 | Ziegelindustrie .....  | .                            | .              | .              | 17 910         | 15 224         | .                  | 33 134          |
| 2542 | Grobsteinzeugindustrie .....   | .                            | .              | .              | 2 155          | 1 999          | .                  | 4 154           |
| 2543 | Feuerfeste Industrie .....   | .                            | .              | .              | 7 009          | 6 233          | .                  | 13 242          |
| 2550 | Betonsteinindustrie .....  | .                            | .              | .              | 10 867         | 9 938          | .                  | 20 805          |
| 2561 | Kalksandsteinindustrie .....   | .                            | .              | .              | 2 027          | 1 789          | .                  | 3 816           |
| 2562 | Bims- und Bimssteinindustrie .....   | .                            | .              | .              | 1 738          | 1 564          | .                  | 3 302           |
| 2564 | Isolier- u. Leichtbauplattenindustrie .....  | .                            | .              | .              | 1 025          | 965            | .                  | 1 990           |
| 2565 | Asbestementwarenindustrie .....  | .                            | .              | .              | 1 744          | 1 535          | .                  | 3 279           |
| 2590 | Sonstige Industrien der Steine und<br>Erden .....  | .                            | .              | .              | 2 153          | 2 111          | .                  | 4 264           |
| 27   | Eisenschaffende Industrie .....  | 138 158                      | 141 281        | 126 271        | 135 297        | 120 920        | 267 552            | 256 217         |
| 2710 | davon: Hochofen-, Stahl- u. Warmwalzwerke ..   | 132 617                      | 135 480        | 121 092        | 129 977        | 116 203        | 256 572            | 246 180         |
| 2740 | Schmiede-, Preß- und Hammerwerke ...   | 5 541                        | 5 801          | 5 179          | 5 320          | 4 717          | 10 980             | 10 037          |
| 2910 | Eisen-, Stahl- und Tempergießereien .....  | 50 570                       | 53 057         | 47 112         | 51 026         | 45 414         | 100 169            | 96 440          |
| 3010 | Ziehereien und Kaltwalzwerke .....   | 25 666                       | 25 675         | 23 189         | 25 092         | 23 145         | 48 864             | 48 237          |
| 28   | NE-Metallindustrie .....   | 27 877                       | 27 728         | 25 050         | 28 241         | 25 526         | 52 778             | 53 767          |
| 2810 | davon: Metallhütten und Umschmelzwerke ....  | 8 980                        | 9 003          | 7 883          | 8 697          | 7 806          | 16 886             | 16 503          |
| 2850 | Metallhalbzeugwerke .....  | 18 897                       | 18 725         | 17 167         | 19 544         | 17 720         | 35 892             | 37 264          |
| 2950 | Metallgießereien .....   | 7 648                        | 7 546          | 6 975          | 7 871          | 7 252          | 14 521             | 15 123          |
| 22   | Mineralölverarbeitung und Kohlenwertstoff-<br>industrie .....                                  | 12 529                       | 11 383         | 10 269         | 12 795         | 11 347         | 21 652             | 24 142          |
| 2210 | davon: Mineralölverarbeitung .....   |                              |                |                |                |                |                    |                 |
| 2230 | Braunkohlen- und Torfteerdestilla-<br>tion, Ölschieferverschmelzung und<br>-verarbeitung ..... | 10 607                       | 9 513          | 8 632          | 10 705         | 9 637          | 18 145             | 20 342          |
| 2250 | Kohlenwertstoffindustrie .....   | 1 922                        | 1 870          | 1 637          | 2 090          | 1 710          | 3 507              | 3 800           |
| 40   | Chemische Industrie .....  | 129 802                      | 138 324        | 119 560        | 163 683        | 116 435        | 257 884            | 280 118         |
| 53   | Sägewerke und holzbearbeitende Industrie ..  | 24 925                       | 23 314         | 20 812         | 23 125         | 21 819         | 44 126             | 44 944          |
| 5310 | davon: Säge- u. Hobelwerke, Holzimprägnier-<br>anstalten, Furnierwerke .....                   | 16 963                       | 15 415         | 13 814         | 15 182         | 14 608         | 29 229             | 29 790          |
| 5360 | Sperrholzwerke, Holzfasern- u. Holz-<br>spanplattenwerke .....                                 | 7 962                        | 7 899          | 6 998          | 7 943          | 7 211          | 14 897             | 15 154          |
| 55   | Holzschliff, Zellstoff, Papier und Pappe<br>erzeugende Industrie .....                         | 30 458                       | 29 067         | 25 915         | 31 110         | 28 032         | 54 982             | 59 142          |
| 59   | Kautschuk u. Asbest verarbeitende Industrie  | 31 614                       | 29 660         | 27 131         | 32 032         | 29 316         | 56 791             | 61 348          |
|      | <b>Investitionsgüterindustrien .....</b>   | <b>870 538</b>               | <b>867 360</b> | <b>794 225</b> | <b>869 862</b> | <b>806 101</b> | <b>1661 585</b>    | <b>1675 963</b> |
| 31   | Stahlbau (einschl. Leichtmetallbau) .....  | 62 981                       | 62 397         | 58 109         | 61 466         | 57 227         | 120 506            | 118 693         |
| 32   | Maschinenbau .....   | 267 835                      | 269 926        | 247 659        | 266 676        | 245 417        | 517 585            | 512 093         |
| 33   | Fahrzeugbau .....  | 127 114                      | 127 646        | 112 188        | 128 150        | 118 668        | 239 834            | 246 818         |
| 34   | Schiffbau .....  | 43 303                       | 44 568         | 40 342         | 40 146         | 37 705         | 84 910             | 77 851          |
| 35   | Luftfahrzeugbau .....  | 2 785                        | 2 155          | 2 188          | 3 379          | 3 208          | 4 343              | 6 587           |
| 36   | Elektrotechnische Industrie .....  | 172 673                      | 165 903        | 155 988        | 176 158        | 165 670        | 321 891            | 341 828         |
| 37   | Feinmechanische und optische sowie Uhren-<br>industrie .....                                   | 39 615                       | 41 209         | 37 978         | 39 462         | 36 000         | 79 187             | 75 462          |
| 3020 | Stahlverformung .....  | 41 008                       | 41 288         | 37 209         | 40 419         | 37 038         | 78 497             | 77 457          |

noch: B. Beschäftigte, Arbeiterstunden, Löhne und Gehälter  
 noch: 6. Bruttosumme der Löhne in zeitlicher Entwicklung nach hauptbeteiligten Industriegruppen und -zweigen  
 in 1000 DM

| Nr.  | Industriegruppe und -zweig   | 1958                         |                 |                 | 1959            |                 | Januar bis Februar |                 |
|--|--|------------------------------|-----------------|-----------------|-----------------|-----------------|--------------------|-----------------|
|  |  | Monats-<br>durch-<br>schnitt | Januar          | Februar         | Januar          | Februar         | 1958               | 1959            |
| <b>noch: Investitionsgüterindustrien</b>         |  |                              |                 |                 |                 |                 |                    |                 |
| 38   | Eisen-, Blech- und Metallwarenindustrie ...                                  | 113 224                      | 112 268         | 102 564         | 114 006         | 105 168         | 214 832            | 219 174         |
| 3810   | davon: Herstellung von Handelewaffen und<br>Munition .....                   | 1 571                        | 1 461           | 1 602           | 1 557           | 1 698           | 3 063              | 3 255           |
| 3830   | Heiz- und Kochgeräte-Industrie .....   | 11 051                       | 11 548          | 10 084          | 11 360          | 10 343          | 21 632             | 21 703          |
| 3841   | Stahlblechverarbeitung .....   | 22 732                       | 21 878          | 20 416          | 23 199          | 21 331          | 42 294             | 44 530          |
| 3845   | Stahlrohrmöbelindustrie .....  | 1 969                        | 1 876           | 1 727           | 1 833           | 1 707           | 3 603              | 3 540           |
| 3846   | NE-Metallblechwarenindustrie .....   | 3 248                        | 3 157           | 2 987           | 3 370           | 3 180           | 6 144              | 6 550           |
| 3849   | Feinblechpackungsindustrie .....   | 6 321                        | 6 141           | 5 627           | 6 093           | 5 548           | 11 768             | 11 641          |
| 3850   | Schloß- und Beschlagindustrie .....  | 12 898                       | 12 597          | 11 488          | 13 859          | 12 514          | 24 085             | 26 373          |
| 3861   | Fahrradteile- und Krafttradteile-<br>Industrie .....                         | 4 703                        | 4 792           | 4 314           | 4 511           | 4 286           | 9 106              | 8 797           |
| 3867   | Kraftwagenteile-Industrie .....  | 5 784                        | 5 602           | 5 306           | 5 564           | 5 259           | 10 908             | 10 823          |
| 3870   | Schneidwaren- und Besteckindustrie ..  | 6 852                        | 6 790           | 6 055           | 6 730           | 6 170           | 12 845             | 12 900          |
| 3881   | Metallwarenindustrie (ohne Füllhal-<br>ter- und Kugelschreiberindustrie) ..  | 16 470                       | 16 588          | 14 916          | 16 040          | 14 967          | 31 504             | 31 007          |
| 3887   | Metallkurzwarenindustrie .....   | 9 738                        | 9 871           | 8 914           | 9 751           | 8 871           | 18 785             | 18 622          |
| 3888   | Fullhalter- und Kugelschreiber-<br>industrie .....                           | 1 376                        | 1 345           | 1 240           | 1 409           | 1 346           | 2 585              | 2 755           |
| 3891   | Werkzeugindustrie .....  | 8 511                        | 8 622           | 7 888           | 8 730           | 7 948           | 16 510             | 16 678          |
| <b>Verbrauchsgüterindustrien .....</b>           |  | <b>533 387</b>               | <b>534 439</b>  | <b>477 659</b>  | <b>527 769</b>  | <b>485 655</b>  | <b>1012 098</b>    | <b>1013 424</b> |
| 51   | Feinkeramische Industrie .....   | 25 445                       | 25 382          | 22 469          | 25 493          | 22 995          | 47 851             | 48 488          |
| 52   | Glasindustrie .....  | 28 578                       | 27 268          | 23 953          | 30 236          | 27 022          | 51 221             | 57 258          |
| 54   | Holzverarbeitende Industrie .....  | 69 666                       | 67 240          | 60 585          | 67 534          | 61 663          | 127 825            | 129 197         |
| 39   | Musikinstrumenten-, Spiel-, Schmuckwaren-<br>und Sportgeräte-Industrie ..... | 15 746                       | 16 037          | 14 432          | 14 812          | 13 908          | 30 469             | 28 720          |
| 3910   | davon: Klavier-, Harmonium- und Orgelbau ..                                  | 1 111                        | 1 100           | 1 009           | 1 061           | 1 018           | 2 109              | 2 079           |
| 3920   | Kleinmusikinstrumentenindustrie .....  | 1 647                        | 1 976           | 1 668           | 1 490           | 1 379           | 3 644              | 2 869           |
| 3930   | Spielwarenindustrie .....  | 5 265                        | 4 833           | 4 514           | 4 780           | 4 528           | 9 347              | 9 308           |
| 3940   | Turn- und Sportgeräte-Industrie .....  | 1 009                        | 1 066           | 953             | 910             | 860             | 2 019              | 1 770           |
| 3950   | Schmuckwarenindustrie .....  | 5 963                        | 6 261           | 5 557           | 5 823           | 5 447           | 11 818             | 11 270          |
| 3960   | Edelsteinindustrie .....   | 751                          | 801             | 731             | 748             | 676             | 1 532              | 1 424           |
| 56   | Papier und Pappe verarbeitende Industrie ..                                  | 24 489                       | 23 854          | 21 465          | 24 787          | 22 667          | 45 319             | 47 454          |
| 57   | Druckerei- und Vervielfältigungsindustrie ..                                 | 59 207                       | 57 709          | 51 634          | 62 078          | 56 458          | 109 343            | 118 536         |
| 58   | Kunststoffverarbeitende Industrie .....                                      | 16 759                       | 15 928          | 14 433          | 19 273          | 17 808          | 30 361             | 37 081          |
| 61   | Ledererzeugende Industrie .....  | 12 398                       | 12 931          | 11 433          | 11 416          | 10 297          | 24 364             | 21 713          |
| 62   | Lederverarbeitende und Schuhindustrie .....                                  | 39 047                       | 40 442          | 36 274          | 37 660          | 35 852          | 76 716             | 73 512          |
| 6210   | davon: Lederverarbeitende Industrie .....                                    | 9 681                        | 9 567           | 8 808           | 9 137           | 8 669           | 18 375             | 17 806          |
| 6250   | Schuhindustrie .....   | 29 366                       | 30 875          | 27 466          | 28 523          | 27 183          | 58 341             | 55 706          |
| 63   | Textilindustrie .....  | 169 408                      | 175 376         | 154 915         | 164 724         | 150 152         | 330 291            | 314 876         |
| 64   | Bekleidungsindustrie .....   | 72 644                       | 72 272          | 66 066          | 69 756          | 66 833          | 138 338            | 136 589         |
| <b>Nahrungs- und Genußmittelindustrien .....</b> |  | <b>130 847</b>               | <b>122 272</b>  | <b>109 611</b>  | <b>130 128</b>  | <b>114 990</b>  | <b>231 883</b>     | <b>245 118</b>  |
| 68   | Ernährungsindustrie .....  | 116 476                      | 107 920         | 96 593          | 116 677         | 102 489         | 204 513            | 219 166         |
| 6811   | davon: Mühlenindustrie .....   | 4 821                        | 4 607           | 4 203           | 5 044           | 4 529           | 8 810              | 9 573           |
| 6813   | Nahrungsmittelindustrie .....  | 4 673                        | 4 550           | 4 118           | 5 208           | 4 268           | 8 668              | 9 476           |
| 6815   | Stärke- und Kartoffeltrocknungsind..   | 1 320                        | 1 325           | 1 111           | 1 311           | 1 156           | 2 436              | 2 467           |
| 6817   | Bäckwarenindustrie .....   | 7 381                        | 6 843           | 6 486           | 7 363           | 6 761           | 13 329             | 14 124          |
| 6821   | Zuckerindustrie .....  | 7 837                        | 6 395           | 3 951           | 8 632           | 4 702           | 10 346             | 13 334          |
| 6824   | Obst und Gemüse verarbeitende Ind. ..  | 5 068                        | 3 692           | 3 156           | 4 225           | 3 651           | 6 848              | 7 876           |
| 6827   | Süßwarenindustrie .....  | 15 762                       | 15 325          | 14 353          | 15 329          | 14 173          | 29 678             | 29 502          |
| 6831   | Molkereien und Käseereien .....  | 9 934                        | 9 341           | 8 938           | 9 530           | 8 892           | 18 279             | 18 422          |
| 6835   | Dauermilch-, Schmelzkase- und<br>Kaseinwerke .....                           | 2 226                        | 2 133           | 1 887           | 2 229           | 1 945           | 4 020              | 4 174           |
| 6841   | Olmühlenindustrie .....  | 2 562                        | 2 401           | 2 185           | 2 607           | 2 347           | 4 586              | 4 954           |
| 6844   | Margarine-Industrie .....  | 2 424                        | 2 299           | 1 985           | 2 350           | 2 110           | 4 284              | 4 460           |
| 6847   | Talgschmelzen und Schmalzsiedereien.<br>.....                                | 156                          | 160             | 139             | 156             | 147             | 299                | 303             |
| 6851   | Fleischverarbeitende Industrie .....   | 7 628                        | 7 453           | 6 676           | 7 966           | 7 190           | 14 129             | 15 156          |
| 6855   | Fischverarbeitende Industrie .....   | 3 514                        | 3 469           | 3 327           | 3 766           | 3 609           | 6 796              | 7 375           |
| 6861   | Kaffeemittelindustrie .....  | 513                          | 504             | 441             | 496             | 483             | 945                | 979             |
| 6865   | Kaffee und Tee verarbeitende Ind. ..   | 2 147                        | 1 882           | 1 705           | 1 973           | 1 848           | 3 587              | 3 821           |
| 6871   | Brauereien .....   | 24 293                       | 22 469          | 20 099          | 24 222          | 21 752          | 42 568             | 45 974          |
| 6872   | Malzereien .....   | 894                          | 907             | 790             | 976             | 889             | 1 697              | 1 865           |
| 6873   | Alkoholbrennereien und Spiritua-<br>reinigungsanstalten .....                | 916                          | 870             | 812             | 920             | 833             | 1 682              | 1 753           |
| 6875   | Spirituosenindustrie .....   | 2 290                        | 2 255           | 1 947           | 2 377           | 2 073           | 4 202              | 4 450           |
| 6877   | Weinverarbeitende Industrie .....  | 957                          | 1 006           | 853             | 1 083           | 920             | 1 859              | 2 003           |
| 6879   | Mineralbrunnen-, Mineralwasser- und<br>Limonadenindustrie .....              | 5 326                        | 4 343           | 4 080           | 4 882           | 4 536           | 8 423              | 9 418           |
| 6881   | Essig-, Senf-, Essenzen- und Gewürz-<br>industrie .....                      | 1 142                        | 1 135           | 974             | 1 097           | 994             | 2 109              | 2 091           |
| 6885   | Eiengewinnung .....  | 200                          | 178             | 157             | 179             | 160             | 335                | 339             |
| 6891   | Futtermittelindustrie .....  | 2 492                        | 2 378           | 2 220           | 2 756           | 2 521           | 4 598              | 5 277           |
| 69   | Tabakverarbeitende Industrie .....   | 14 371                       | 14 352          | 13 018          | 13 451          | 12 501          | 27 370             | 25 952          |
| 6911   | davon: Zigarettenindustrie .....   | 3 426                        | 3 097           | 2 716           | 3 340           | 2 932           | 5 813              | 6 272           |
| 6941   | Zigarrenindustrie .....  | 9 767                        | 10 097          | 9 280           | 8 994           | 8 581           | 19 377             | 17 575          |
| 6971   | Rauch-, Kau- und Schnupftabakind. ..   | 1 178                        | 1 158           | 1 022           | 1 117           | 988             | 2 180              | 2 105           |
| <b>Industrie insgesamt .....</b>                 |  | <b>2413 381</b>              | <b>2402 458</b> | <b>2159 533</b> | <b>2411 744</b> | <b>2173 935</b> | <b>4561 991</b>    | <b>4585 679</b> |
| <b>Arbeitstage</b>                               |  | <b>25,1</b>                  | <b>25,7</b>     | <b>24</b>       | <b>25,7</b>     | <b>24</b>       | <b>49,7</b>        | <b>49,7</b>     |



noch: B. Beschäftigte, Arbeiterstunden, Löhne und Gehälter  
 7. Bruttosumme der Gehälter in zeitlicher Entwicklung nach hauptbeteiligten Industriegruppen und -zweigen  
 in 1000 DM

| Nr.  | Industriegruppe und -zweig   | 1958                         |         |         | 1959    |         | Januar bis Februar |         |
|------|--|------------------------------|---------|---------|---------|---------|--------------------|---------|
|      |  | Monats-<br>durch-<br>schnitt | Januar  | Februar | Januar  | Februar | 1958               | 1959    |
| 21   | <b>Bergbau</b> .....   | 60 119                       | 59 261  | 57 359  | 60 584  | 59 425  | 116 620            | 120 009 |
| 2111 | Steinkohlenbergbau .....   | 46 545                       | 45 111  | 44 692  | 45 949  | 45 466  | 89 803             | 91 415  |
| 2114 | Braunkohlen- und Pechkohlenbergbau .....   | 4 885                        | 5 597   | 4 536   | 5 318   | 4 872   | 10 133             | 10 190  |
| 2130 | Eisenerzbergbau .....  | 2 125                        | 2 291   | 2 023   | 2 075   | 2 036   | 4 314              | 4 111   |
| 2140 | Metallergbergbau .....   | 591                          | 706     | 604     | 544     | 550     | 1 310              | 1 094   |
| 2150 | Kali- und Steinsalbergbau, Salinen .....   | 2 831                        | 2 601   | 2 609   | 2 734   | 2 774   | 5 210              | 5 508   |
| 2160 | Erdöl- und Erdgasgewinnung .....   | 2 654                        | 2 484   | 2 426   | 3 486   | 3 253   | 4 910              | 6 739   |
| 2170 | Flußspat-, Schwespat-, Graphit- und<br>sonstiger Bergbau .....                                 | 200                          | 195     | 193     | 195     | 194     | 388                | 389     |
| 2180 | Torfindustrie .....  | 288                          | 276     | 276     | 283     | 280     | 552                | 563     |
|      | <b>Grundstoff- und Produktionsgüterindustrien</b> .....  | 211 077                      | 206 653 | 201 713 | 236 337 | 213 835 | 408 366            | 450 172 |
| 25   | Industrie der Steine und Erden .....   | 18 133                       | 17 134  | 16 728  | 18 613  | 18 181  | 33 862             | 36 794  |
| 2511 | davon: Natursteinindustrie .....   | .                            | .       | .       | 2 199   | 2 190   | .                  | 4 389   |
| 2521 | Sand- und Kiesindustrie .....  | .                            | .       | .       | 1 024   | 1 022   | .                  | 2 046   |
| 2527 | Gewinnung und Aufbereitung von<br>Schiefer, Rohton, Kaolin und<br>sonstigen Mineralien .....   | .                            | .       | .       | 732     | 716     | .                  | 1 448   |
| 2531 | Zementindustrie .....  | .                            | .       | .       | 2 711   | 2 484   | .                  | 5 195   |
| 2532 | Kalkindustrie .....  | .                            | .       | .       | 1 721   | 1 559   | .                  | 3 280   |
| 2533 | Gips- und Kreide-Industrie .....   | .                            | .       | .       | 247     | 244     | .                  | 491     |
| 2541 | Ziegelindustrie .....  | .                            | .       | .       | 2 753   | 2 722   | .                  | 5 475   |
| 2542 | Grobsteinzeugindustrie .....   | .                            | .       | .       | 355     | 346     | .                  | 701     |
| 2543 | Feuerfeste Industrie .....   | .                            | .       | .       | 2 043   | 2 037   | .                  | 4 080   |
| 2550 | Betonsteinindustrie .....  | .                            | .       | .       | 2 343   | 2 376   | .                  | 4 719   |
| 2561 | Kalksandsteinindustrie .....   | .                            | .       | .       | 349     | 364     | .                  | 713     |
| 2562 | Bims- und Bimssteinindustrie .....   | .                            | .       | .       | 671     | 667     | .                  | 1 338   |
| 2564 | Isolier- u. Leichtbauplattenindustrie .....  | .                            | .       | .       | 259     | 259     | .                  | 518     |
| 2565 | Asbestzementwarenindustrie .....   | .                            | .       | .       | 451     | 448     | .                  | 899     |
| 2590 | Sonstige Industrien der Steine und<br>Erden .....  | .                            | .       | .       | 755     | 747     | .                  | 1 502   |
| 27   | Eisenschaffende Industrie .....  | 36 126                       | 34 980  | 34 921  | 35 804  | 35 817  | 69 901             | 71 621  |
| 2710 | davon: Hochofen-, Stahl- u. Warmwalzwerke .....  | 34 338                       | 33 184  | 33 086  | 34 026  | 34 029  | 66 270             | 68 055  |
| 2740 | Schmiede-, Preß- und Hammerwerke .....   | 1 788                        | 1 796   | 1 835   | 1 778   | 1 788   | 3 631              | 3 566   |
| 2910 | Eisen-, Stahl- und TempergieBereien .....  | 12 402                       | 12 188  | 12 214  | 12 946  | 12 349  | 24 402             | 25 295  |
| 3010 | Ziehereien und Kaltwalzwerke .....   | 7 319                        | 7 043   | 7 040   | 7 390   | 7 113   | 14 083             | 14 503  |
| 28   | NE-Metallindustrie .....   | 9 532                        | 8 973   | 9 087   | 9 857   | 9 877   | 18 060             | 19 734  |
| 2810 | davon: Metallhütten und Umehmelwerke .....   | 3 084                        | 2 890   | 2 891   | 3 098   | 3 092   | 5 781              | 6 190   |
| 2850 | Metallhalbzeugwerke .....  | 6 448                        | 6 083   | 6 196   | 6 759   | 6 785   | 12 279             | 13 544  |
| 2950 | MetallgieBereien .....   | 1 945                        | 1 850   | 1 898   | 2 031   | 2 038   | 3 748              | 4 069   |
| 22   | Mineralölverarbeitung und Kohlenwertstoff-<br>industrie .....                                  | 6 911                        | 6 234   | 6 226   | 8 095   | 7 997   | 12 460             | 16 092  |
| 2210 | davon: Mineralölverarbeitung .....   | .                            | .       | .       | .       | .       | .                  | .       |
| 2230 | Braunkohlen- und Torfteerdestilla-<br>tion, Ölschieferverschmelzung und<br>-verarbeitung ..... | 5 860                        | 5 279   | 5 279   | 7 096   | 6 976   | 10 558             | 14 072  |
| 2250 | Kohlenwertstoffindustrie .....   | 1 051                        | 955     | 947     | 999     | 1 021   | 1 902              | 2 020   |
| 40   | Chemische Industrie .....  | 92 643                       | 94 292  | 89 267  | 115 441 | 94 446  | 183 559            | 209 887 |
| 53   | Sagewerke und holzbearbeitende Industrie .....   | 5 615                        | 5 336   | 5 348   | 5 671   | 5 554   | 10 684             | 11 225  |
| 5310 | davon: Säge- u. Hobelwerke, Holzimprägnier-<br>anstalten, Furnierwerke .....                   | 3 859                        | 3 725   | 3 706   | 3 775   | 3 684   | 7 431              | 7 459   |
| 5360 | Sperrholzwerke, Holzfasern- u. Holz-<br>spanplattenwerke .....                                 | 1 756                        | 1 611   | 1 642   | 1 896   | 1 870   | 3 253              | 3 766   |
| 55   | Holzschliff, Zellstoff, Papier und Pappe<br>erzeugende Industrie .....                         | 8 988                        | 8 161   | 8 247   | 8 864   | 8 892   | 16 408             | 17 756  |
| 59   | Kautschuk u. Asbest verarbeitende Industrie .....  | 11 463                       | 10 462  | 10 737  | 11 625  | 11 571  | 21 199             | 23 196  |
|      | <b>Investitionsgüterindustrien</b> .....   | 356 842                      | 339 407 | 343 877 | 373 755 | 367 384 | 683 284            | 741 139 |
| 31   | Stahlbau (einschl. Leichtmetallbau) .....  | 25 806                       | 24 717  | 25 724  | 26 621  | 26 618  | 50 441             | 53 239  |
| 32   | Maschinenbau .....   | 123 706                      | 119 496 | 119 712 | 131 420 | 127 355 | 239 208            | 258 775 |
| 33   | Fahrzeugbau .....  | 36 837                       | 34 489  | 35 721  | 38 768  | 38 484  | 70 210             | 77 252  |
| 34   | Schiffbau .....  | 8 877                        | 8 688   | 8 755   | 9 020   | 8 920   | 17 443             | 17 940  |
| 35   | Luftfahrzeugbau .....  | 1 452                        | 1 204   | 1 220   | 1 936   | 1 979   | 2 424              | 3 915   |
| 36   | Elektrotechnische Industrie .....  | 98 820                       | 91 463  | 93 596  | 102 707 | 101 840 | 185 059            | 204 547 |
| 37   | Feinmechanische und optische sowie Uhren-<br>industrie .....                                   | 15 218                       | 14 937  | 14 791  | 16 435  | 15 677  | 29 728             | 32 112  |
| 3020 | Stahlverformung .....  | 11 233                       | 10 851  | 10 778  | 11 390  | 11 305  | 21 629             | 22 695  |

noch: B. Beschäftigte, Arbeiterstunden, Löhne und Gehälter  
 noch: 7. Bruttosumme der Gehälter in zeitlicher Entwicklung nach hauptbeteiligten Industriegruppen und -zweigen  
 in 1000 DM

| Nr.  | Industriegruppe und -zweig   | 1958                         |                |                | 1959           |                | Januar bis Februar |                  |
|--|--|------------------------------|----------------|----------------|----------------|----------------|--------------------|------------------|
|  |  | Monats-<br>durch-<br>schnitt | Januar         | Februar        | Januar         | Februar        | 1958               | 1959             |
| <b>noch: Investitionsgüterindustrien</b>         |  |                              |                |                |                |                |                    |                  |
| 38   | Eisen-, Blech- und Metallwarenindustrie ...                                  | 34 893                       | 33 562         | 33 580         | 35 458         | 35 206         | 67 142             | 70 664           |
| 3810   | davon: Herstellung von Handelswaffen und<br>Munition .....                   | 519                          | 449            | 450            | 510            | 547            | 899                | 1 057            |
| 3830   | Heiz- und Kochgeräte-Industrie .....   | 3 752                        | 3 856          | 3 652          | 3 854          | 3 782          | 7 508              | 7 636            |
| 3841   | Stahlblechverarbeitung .....   | 7 232                        | 6 793          | 6 919          | 7 627          | 7 494          | 13 712             | 15 121           |
| 3845   | Stahlrohrmöbelindustrie .....  | 514                          | 534            | 496            | 512            | 510            | 1 030              | 1 022            |
| 3846   | NE-Metallblechwarenindustrie .....   | 1 025                        | 1 008          | 1 000          | 1 071          | 1 068          | 2 008              | 2 139            |
| 3849   | Feinblechpackungsindustrie .....   | 1 588                        | 1 514          | 1 557          | 1 601          | 1 595          | 3 071              | 3 196            |
| 3850   | Schloß- und Beschlagindustrie .....  | 3 589                        | 3 345          | 3 415          | 3 739          | 3 746          | 6 760              | 7 485            |
| 3861   | Fahrradteile- und Krafttradteile-<br>Industrie .....                         | 1 244                        | 1 178          | 1 205          | 1 135          | 1 132          | 2 383              | 2 267            |
| 3867   | Kraftwagenteile-Industrie .....  | 1 590                        | 1 537          | 1 535          | 1 422          | 1 409          | 3 072              | 2 831            |
| 3870   | Schneidwaren- und Besteckindustrie ..  | 1 929                        | 1 885          | 1 880          | 1 978          | 1 942          | 3 765              | 3 920            |
| 3881   | Metallwarenindustrie (ohne Füllhal-<br>ter- und Kugelschreiberindustrie) ..  | 5 090                        | 4 892          | 4 859          | 5 169          | 5 136          | 9 751              | 10 305           |
| 3887   | Metallkurzwarenindustrie .....   | 3 192                        | 3 079          | 3 095          | 3 168          | 3 168          | 6 174              | 6 336            |
| 3888   | Füllhalter- und Kugelschreiber-<br>industrie .....                           | 515                          | 521            | 514            | 529            | 538            | 1 035              | 1 067            |
| 3891   | Werkzeugindustrie .....  | 3 114                        | 2 971          | 3 003          | 3 143          | 3 139          | 5 974              | 6 282            |
| <b>Verbrauchsgüterindustrien .....</b>           |  | <b>145 473</b>               | <b>138 996</b> | <b>139 468</b> | <b>149 558</b> | <b>148 439</b> | <b>278 464</b>     | <b>297 997</b>   |
| 51   | Feinkeramische Industrie .....   | 6 408                        | 6 026          | 6 012          | 6 455          | 6 423          | 12 038             | 12 878           |
| 52   | Glasindustrie .....  | 5 882                        | 5 579          | 5 484          | 6 322          | 6 200          | 11 063             | 12 522           |
| 54   | Holzverarbeitende Industrie .....  | 14 030                       | 13 191         | 13 381         | 14 515         | 14 360         | 26 572             | 28 875           |
| 39   | Musikinstrumenten-, Spiel-, Schmuckwaren-<br>und Sportgeräte-Industrie ..... | 4 008                        | 4 063          | 3 928          | 4 093          | 4 099          | 7 991              | 8 192            |
| 3910   | davon: Klavier-, Harmonium- und Orgelbau ..                                  | 226                          | 211            | 216            | 228            | 229            | 427                | 457              |
| 3920   | Kleinmusikinstrumentenindustrie .....  | 496                          | 484            | 518            | 488            | 485            | 1 002              | 973              |
| 3930   | Spielwarenindustrie .....  | 1 274                        | 1 214          | 1 234          | 1 328          | 1 318          | 2 448              | 2 646            |
| 3940   | Turn- und Sportgeräte-Industrie .....  | 274                          | 286            | 290            | 250            | 254            | 576                | 504              |
| 3950   | Schmuckwarenindustrie .....  | 1 634                        | 1 772          | 1 572          | 1 683          | 1 699          | 3 344              | 3 382            |
| 3960   | Edelsteinindustrie .....   | 104                          | 96             | 98             | 116            | 114            | 194                | 230              |
| 56   | Papier und Pappe verarbeitende Industrie ..                                  | 8 524                        | 8 081          | 8 080          | 8 886          | 8 902          | 16 161             | 17 788           |
| 57   | Druckerei- und Vervielfältigungsindustrie ..                                 | 18 841                       | 18 035         | 17 964         | 19 540         | 19 437         | 35 999             | 38 977           |
| 58   | Kunststoffverarbeitende Industrie .....                                      | 6 293                        | 5 702          | 5 784          | 7 141          | 7 323          | 11 486             | 14 464           |
| 61   | Ledererzeugende Industrie .....  | 3 131                        | 3 006          | 3 058          | 2 991          | 3 045          | 6 064              | 6 036            |
| 62   | Lederverarbeitende und Schuhindustrie .....                                  | 8 895                        | 8 362          | 8 533          | 8 971          | 9 000          | 16 895             | 17 971           |
| 6210   | davon: Lederverarbeitende Industrie .....                                    | 2 461                        | 2 361          | 2 348          | 2 515          | 2 505          | 4 709              | 5 020            |
| 6250   | Schuhindustrie .....   | 6 434                        | 6 001          | 6 185          | 6 456          | 6 495          | 12 186             | 12 951           |
| 63   | Textilindustrie .....  | 51 038                       | 49 302         | 49 497         | 51 862         | 51 157         | 98 799             | 103 019          |
| 64   | Bekleidungsindustrie .....   | 18 423                       | 17 649         | 17 747         | 18 782         | 18 493         | 35 396             | 37 275           |
| <b>Nahrungs- und Genußmittelindustrien .....</b> |  | <b>61 277</b>                | <b>57 247</b>  | <b>56 642</b>  | <b>64 024</b>  | <b>62 896</b>  | <b>113 889</b>     | <b>126 920</b>   |
| 68   | Ernährungsindustrie .....  | 57 401                       | 53 542         | 53 103         | 60 046         | 58 912         | 106 645            | 118 958          |
| 6811   | davon: Mühlenindustrie .....   | 2 528                        | 2 422          | 2 382          | 2 644          | 2 592          | 4 804              | 5 236            |
| 6813   | Nährmittelindustrie .....  | 3 444                        | 3 126          | 3 168          | 3 893          | 3 478          | 6 294              | 7 371            |
| 6815   | Stärke- und Kartoffeltrocknungsind..   | 860                          | 797            | 790            | 832            | 832            | 1 587              | 1 664            |
| 6817   | Bäckwarenindustrie .....   | 1 510                        | 1 407          | 1 418          | 1 517          | 1 501          | 2 825              | 3 018            |
| 6821   | Zuckerindustrie .....  | 2 122                        | 1 833          | 1 711          | 2 324          | 1 956          | 3 544              | 4 280            |
| 6824   | Obst und Gemüse verarbeitende Ind. ..  | 2 150                        | 1 996          | 2 004          | 2 210          | 2 188          | 4 000              | 4 398            |
| 6827   | Süßwarenindustrie .....  | 5 702                        | 5 241          | 5 351          | 5 676          | 5 756          | 10 602             | 11 432           |
| 6831   | Molkereien und Käseereien .....  | 6 947                        | 6 678          | 6 621          | 7 160          | 7 035          | 13 299             | 14 195           |
| 6835   | Dauermilch-, Schmelzkäse- und<br>Käseinwerke .....                           | 1 517                        | 1 444          | 1 410          | 1 631          | 1 538          | 2 854              | 3 169            |
| 6841   | Olmühlenindustrie .....  | 1 312                        | 1 187          | 1 207          | 1 309          | 1 253          | 2 394              | 2 562            |
| 6844   | Margarine-Industrie .....  | 2 142                        | 1 930          | 1 949          | 2 643          | 2 731          | 3 879              | 5 374            |
| 6847   | Talgschmelzen und Schmalzsiedereien ..                                       | 69                           | 65             | 63             | 72             | 70             | 128                | 142              |
| 6851   | Fleischverarbeitende Industrie .....   | 2 352                        | 2 370          | 2 391          | 2 695          | 2 690          | 4 761              | 5 385            |
| 6855   | Fischverarbeitende Industrie .....   | 969                          | 896            | 924            | 980            | 974            | 1 820              | 1 954            |
| 6861   | Kaffeemittelindustrie .....  | 304                          | 290            | 304            | 297            | 324            | 594                | 621              |
| 6865   | Kaffee und Tee verarbeitende Ind. ..   | 2 877                        | 2 548          | 2 452          | 2 903          | 2 925          | 5 000              | 5 828            |
| 6871   | Brauereien .....   | 10 998                       | 10 275         | 10 081         | 11 267         | 11 197         | 20 356             | 22 464           |
| 6872   | Mälzereien .....   | 430                          | 414            | 395            | 444            | 428            | 809                | 872              |
| 6873   | Alkoholbrennereien und Spiritus-<br>reinigungsanstalten .....                | 649                          | 604            | 624            | 645            | 626            | 1 228              | 1 271            |
| 6875   | Spirituosenindustrie .....   | 2 566                        | 2 465          | 2 401          | 2 750          | 2 690          | 4 866              | 5 440            |
| 6877   | Weinverarbeitende Industrie .....  | 811                          | 787            | 763            | 895            | 833            | 1 550              | 1 728            |
| 6879   | Mineralbrunnen-, Mineralwasser- und<br>Limonadenindustrie .....              | 2 251                        | 2 028          | 2 021          | 2 275          | 2 339          | 4 049              | 4 614            |
| 6881   | Essig-, Senf-, Essensen- und Gewürz-<br>industrie .....                      | 1 504                        | 1 526          | 1 416          | 1 537          | 1 503          | 2 942              | 3 040            |
| 6885   | Eisgewinnung .....   | 67                           | 63             | 61             | 64             | 64             | 124                | 128              |
| 6891   | Futtermittelindustrie .....  | 1 320                        | 1 150          | 1 186          | 1 383          | 1 389          | 2 336              | 2 772            |
| 69   | Tabakverarbeitende Industrie .....   | 3 876                        | 3 705          | 3 539          | 3 978          | 3 984          | 7 244              | 7 962            |
| 6911   | davon: Zigarettenindustrie .....   | 1 503                        | 1 430          | 1 324          | 1 599          | 1 607          | 2 754              | 3 206            |
| 6941   | Zigarrenindustrie .....  | 1 534                        | 1 476          | 1 459          | 1 578          | 1 575          | 2 935              | 3 153            |
| 6971   | Rauch-, Kau- und Schnupftabakind. ..   | 839                          | 799            | 756            | 801            | 802            | 1 555              | 1 603            |
| <b>Industrie insgesamt .....</b>                 |  | <b>834 788</b>               | <b>801 564</b> | <b>799 059</b> | <b>884 258</b> | <b>851 979</b> | <b>1 600 623</b>   | <b>1 736 237</b> |

## C. Umsatz

Betriebe mit 10 und mehr Beschäftigten

1. Umsatz in zeitlicher Entwicklung nach hauptbeteiligten Industriegruppen und -zweigen  
in 1000 DM

| Nr.  | Industriegruppe und -zweig   | 1958                         |           | 1959      |            | Januar bis Februar |             |             |
|------|--|------------------------------|-----------|-----------|------------|--------------------|-------------|-------------|
|      |  | Monats-<br>durch-<br>schnitt | Januar    | Februar   | Januar     | Februar            | 1958        | 1959        |
| 21   | <b>Bergbau</b> .....   | 798 062                      | 978 460   | 745 154   | 870 744    | 753 596            | 1 723 614   | 1 624 340   |
| 2111 | Steinkohlenbergbau .....   | 575 991                      | 741 764a) | 536 223   | 635 802b)  | 530 592            | 1 277 987a) | 1 166 394b) |
| 2114 | Braunkohlen- und Pechkohlenbergbau .....   | 73 231                       | 78 644    | 71 359    | 76 446     | 69 782             | 150 003     | 146 228     |
| 2130 | Eisenerzbergbau .....  | 28 396                       | 30 938    | 28 763    | 27 181     | 25 410             | 59 701      | 52 591      |
| 2140 | Metallerzbergbau .....   | 5 698                        | 5 964     | 4 819     | 5 058      | 4 604              | 10 783      | 9 662       |
| 2150 | Kali- und Steinsalzbergbau, Salinen .....  | 46 605                       | 53 547    | 45 135    | 52 849     | 51 084             | 98 682      | 103 933     |
| 2160 | Erdöl- und Erdgasgewinnung .....   | 58 919                       | 59 257    | 51 224    | 66 976     | 65 016             | 110 481     | 131 992     |
| 2170 | Flußpat-, Schwespat-, Graphit- und<br>sonstiger Bergbau .....                                  | 3 318                        | 3 665     | 3 081     | 2 967      | 2 989              | 6 746       | 5 956       |
| 2180 | Torfindustrie .....  | 5 904                        | 4 681     | 4 550     | 3 465      | 4 119              | 9 231       | 7 584       |
|      | <b>Grundstoff- und Produktionsgüterindustrien</b> .....  | 4 999 175                    | 4 890 236 | 4 516 761 | 4 627 158  | 4 571 429          | 9 406 997   | 9 198 587   |
| 25   | <b>Industrie der Steine und Erden</b> .....  | 473 762                      | 288 873   | 278 921   | 291 530    | 304 494            | 567 794     | 596 024     |
| 2511 | davon: Natursteinindustrie .....   | .                            | .         | .         | 25 460     | 28 134             | .           | 53 594      |
| 2521 | Sand- und Kiesindustrie .....  | .                            | .         | .         | 14 671     | 14 076             | .           | 28 747      |
| 2527 | Gewinnung und Aufbereitung von<br>Schiefer, Rohton, Kaolin und<br>sonstigen Mineralien .....   | .                            | .         | .         | 11 730     | 11 326             | .           | 23 056      |
| 2531 | Zementindustrie .....  | .                            | .         | .         | 46 697     | 54 552             | .           | 101 249     |
| 2532 | Kalkindustrie .....  | .                            | .         | .         | 26 815     | 27 636             | .           | 54 451      |
| 2533 | Gips- und Kreide-Industrie .....   | .                            | .         | .         | 4 156      | 4 257              | .           | 8 413       |
| 2541 | Ziegelindustrie .....  | .                            | .         | .         | 43 181     | 46 075             | .           | 89 256      |
| 2542 | Grobsteinezeugindustrie .....  | .                            | .         | .         | 8 878      | 8 312              | .           | 17 190      |
| 2543 | Feuerfeste Industrie .....   | .                            | .         | .         | 32 341     | 29 935             | .           | 62 276      |
| 2550 | Betonsteinindustrie .....  | .                            | .         | .         | 37 209     | 37 843             | .           | 75 052      |
| 2561 | Kalksandsteinindustrie .....   | .                            | .         | .         | 6 682      | 8 645              | .           | 15 327      |
| 2562 | Bims- und Bimsteinindustrie .....  | .                            | .         | .         | 9 619      | 10 811             | .           | 20 430      |
| 2564 | Isolier- u. Leichtbauplattenindustrie .....  | .                            | .         | .         | 4 668      | 5 006              | .           | 9 674       |
| 2565 | Asbestzementwarenindustrie .....   | .                            | .         | .         | 7 937      | 6 848              | .           | 14 785      |
| 2590 | Sonstige Industrien der Steine und<br>Erden .....  | .                            | .         | .         | 11 486     | 11 038             | .           | 22 524      |
| 27   | <b>Eisenschaffende Industrie</b> .....   | 1 212 973                    | 1 386 993 | 1 253 465 | 1 105 211  | 1 051 177          | 2 640 458   | 2 156 388   |
| 2710 | davon: Hochofen-, Stahl- u. Warmwalzwerke .....  | 1 176 913                    | 1 346 281 | 1 216 262 | 1 071 525  | 1 020 014          | 2 562 543   | 2 091 539   |
| 2740 | Schmiede-, Preß- und Hammerwerke .....   | 36 060                       | 40 712    | 37 203    | 33 686     | 31 163             | 77 915      | 64 849      |
| 2910 | Eisen-, Stahl- und Tempergießereien .....  | 236 238                      | 243 896   | 225 785   | 213 435    | 201 073            | 469 681     | 414 508     |
| 3010 | Ziehereien und Kaltwalzwerke .....   | 244 249                      | 245 771   | 225 650   | 219 285    | 218 057            | 471 421     | 437 342     |
| 28   | <b>NE-Metallindustrie</b> .....  | 273 410                      | 275 904   | 257 876   | 273 733    | 267 034            | 533 780     | 540 767     |
| 2810 | davon: Metallhütten und Umhmelzwerke .....   | 119 908                      | 120 504   | 109 357   | 120 885    | 119 140            | 229 861     | 240 025     |
| 2850 | Metallhalbzeugwerke .....  | 153 502                      | 155 400   | 148 519   | 152 848    | 147 894            | 303 919     | 300 742     |
| 2950 | Metallgießereien .....   | 39 885                       | 39 292    | 39 406    | 41 261     | 40 392             | 78 698      | 81 653      |
| 22   | <b>Mineralölverarbeitung und Kohlenwertstoff-<br/>industrie</b> .....                          | 397 136                      | 362 773   | 321 570   | 441 956    | 447 288            | 684 343     | 689 244     |
| 2210 | davon: Mineralölverarbeitung .....   | .                            | .         | .         | .          | .                  | .           | .           |
| 2230 | Braunkohlen- und Torfteerdestilla-<br>tion, Ölschieferverschmelzung und<br>-verarbeitung ..... | 368 760                      | 336 825   | 296 756   | 418 234    | 424 129            | 633 581     | 642 363     |
| 2250 | Kohlenwertstoffindustrie .....   | 28 376                       | 25 948    | 24 814    | 23 722     | 23 159             | 50 762      | 46 881      |
| 40   | <b>Chemische Industrie</b> .....   | 1 439 572                    | 1 420 172 | 1 316 581 | 1 409 904  | 1 422 325          | 2 736 753   | 2 832 229   |
| 53   | <b>Sägewerke und holzbearbeitende Industrie</b> .....  | 193 407                      | 165 888   | 157 007   | 154 170    | 159 516            | 322 895     | 313 686     |
| 5310 | davon: Säge- u. Hobelwerke, Holzimpragnier-<br>anstalten, Furnierwerke .....                   | 140 600                      | 116 272   | 109 027   | 104 587    | 110 052            | 225 299     | 214 639     |
| 5360 | Sperrholzwerke, Holzfaser- u. Holz-<br>spanplattenwerke .....                                  | 52 807                       | 49 616    | 47 980    | 49 583     | 49 464             | 97 596      | 99 047      |
| 55   | <b>Holzschliff, Zellstoff, Papier und Papp-<br/>erzeugende Industrie</b> .....                 | 271 211                      | 279 549   | 256 552   | 273 330    | 259 526            | 536 101     | 532 856     |
| 59   | <b>Kautschuk u. Asbest verarbeitende Industrie</b> .....                                       | 217 332                      | 181 125   | 183 948   | 203 343    | 200 547            | 365 073     | 403 890     |
|      | <b>Investitionsgüterindustrien</b> .....   | 5 437 754                    | 4 845 837 | 4 895 255 | 5 058 554r | 5 139 921          | 9 741 092   | 10 198 475r |
| 31   | <b>Stahlbau (einschl. Leichtmetallbau)</b> .....   | 366 957                      | 294 917   | 316 590   | 317 349    | 330 396            | 611 507     | 647 745     |
| 32   | <b>Maschinenbau</b> .....  | 1 583 958                    | 1 414 169 | 1 438 734 | 1 368 046  | 1 480 812          | 2 852 903   | 2 848 858   |
| 33   | <b>Fahrzeugbau</b> .....   | 969 557                      | 847 125   | 901 965   | 945 562    | 1 001 558          | 1 749 090   | 1 947 120   |
| 34   | <b>Schiffbau</b> .....   | 221 344                      | 175 671   | 207 532   | 220 224    | 160 500            | 383 203     | 380 724     |
| 35   | <b>Luftfahrzeugbau</b> .....   | 4 540                        | 1 286     | 1 001     | 5 944      | 6 673              | 2 287       | 12 617      |
| 36   | <b>Elektrotechnische Industrie</b> .....   | 1 216 268                    | 1 112 181 | 1 047 305 | 1 214 065  | 1 167 607          | 2 159 486   | 2 381 672   |
| 37   | <b>Feinmechanische und optische sowie Uhren-<br/>industrie</b> .....                           | 172 126                      | 151 622   | 156 071   | 147 859r   | 159 406            | 307 693     | 307 265r    |
| 3020 | <b>Stahlverformung</b> .....   | 245 368                      | 250 182   | 240 122   | 238 672    | 234 605            | 490 304     | 472 677     |

Anmerkungen s.S.25.

noch: C. Umsatz  
Betriebe mit 10 und mehr Beschäftigten  
noch: I. Umsatz in zeitlicher Entwicklung nach hauptbeteiligten Industriegruppen und -zweigen  
in 1000 DM

| Nr.   | Industriegruppe und -zweig  | 1958               |                   |                   | 1959              |                   | Januar bis Februar |                   |
|---|---|--------------------|-------------------|-------------------|-------------------|-------------------|--------------------|-------------------|
|   |   | Monatsdurchschnitt | Januar            | Februar           | Januar            | Februar           | 1958               | 1959              |
| noch: Investitionsgüterindustrien                 |   |                    |                   |                   |                   |                   |                    |                   |
| 38  | Eisen-, Blech- und Metallwarenindustrie ...                               | 657 636            | 598 684           | 585 935           | 601 433           | 598 364           | 1 184 619          | 1 199 797         |
| 3810  | davon: Herstellung von Handelswaffen und Munition .....                   | 8 958              | 5 582             | 7 134             | 8 560             | 8 395             | 12 716             | 16 955            |
| 3830  | Heis- und Kochgeräte-Industrie .....                                      | 60 351             | 49 391            | 55 386            | 51 852            | 45 626            | 104 777            | 97 478            |
| 3841  | Stahlblechverarbeitung .....  | 162 707            | 143 884           | 136 581           | 145 223           | 146 767           | 280 465            | 291 990           |
| 3845  | Stahlrohr- und -belindustrie .....  | 11 740             | 9 952             | 10 216            | 9 643             | 9 359             | 20 168             | 19 002            |
| 3846  | NE-Metallblechwarenindustrie .....  | 18 677             | 17 052            | 16 435            | 15 383            | 15 982            | 33 487             | 31 365            |
| 3849  | Feinblechpackungsindustrie .....  | 48 470             | 42 485            | 39 411            | 41 688            | 41 003            | 81 896             | 82 691            |
| 3850  | Schloß- und Beschlagindustrie .....                                       | 65 605             | 62 365            | 59 618            | 67 633            | 64 776            | 121 983            | 132 409           |
| 3861  | Fahrradteile- und Kraftfahrzeuge-Industrie .....                          | 24 766             | 24 370            | 24 549            | 21 453            | 22 402            | 48 919             | 43 855            |
| 3867  | Kraftwagenteil-Industrie .....  | 34 392             | 32 883            | 31 517            | 33 115            | 32 283            | 64 400             | 65 398            |
| 3870  | Schneidwaren- und Besteckindustrie ..                                     | 32 199             | 28 299            | 29 060            | 27 025            | 28 587            | 57 359             | 55 612            |
| 3881  | Metallwarenindustrie (ohne Füllhalter- und Kugelschreiberindustrie) ..    | 93 102             | 86 211            | 83 132            | 84 055            | 88 447            | 169 343            | 172 502           |
| 3887  | Metallkurwarenindustrie .....   | 45 802             | 45 612            | 42 457            | 46 127            | 44 946            | 88 069             | 91 073            |
| 3888  | Füllhalter- und Kugelschreiberindustrie .....                             | 7 810              | 7 632             | 7 435             | 7 428             | 7 134             | 15 067             | 14 562            |
| 3891  | Werkzeugindustrie .....   | 43 057             | 42 966            | 43 004            | 42 248            | 42 657            | 85 970             | 84 905            |
| <b>Verbrauchsgüterindustrien .....</b>            |   | <b>3 227 171</b>   | <b>3 232 663</b>  | <b>3 061 836</b>  | <b>3 050 990</b>  | <b>3 005 342</b>  | <b>6 294 499</b>   | <b>6 056 332</b>  |
| 51  | Feinkeramische Industrie .....  | 97 495             | 90 023            | 88 307            | 91 387            | 91 251            | 178 330            | 182 638           |
| 52  | Glasindustrie .....   | 135 108            | 120 092           | 115 047           | 134 660           | 128 442           | 235 139            | 263 102           |
| 54  | Holzverarbeitende Industrie .....   | 357 469            | 307 186           | 297 705           | 305 833           | 304 207           | 604 891            | 610 040           |
| 39  | Musikinstrumenten-, Spiel-, Schmuckwaren- und Sportgeräte-Industrie ..... | 81 260             | 69 288            | 63 959            | 60 722            | 62 593            | 133 247            | 123 315           |
| 3910  | davon: Klavier-, Harmonium- und Orgelbau ..                               | 4 413              | 4 324             | 3 943             | 3 860             | 3 894             | 8 267              | 7 754             |
| 3920  | Kleinmusikinstrumentenindustrie .....                                     | 6 264              | 6 574             | 5 959             | 4 316             | 4 772             | 12 533             | 9 088             |
| 3930  | Spielwarenindustrie .....   | 28 739             | 19 092            | 15 652            | 15 986            | 15 948            | 34 744             | 31 934            |
| 3940  | Turn- und Sportgeräte-Industrie .....                                     | 5 804              | 5 042             | 5 105             | 5 039             | 4 840             | 10 147             | 9 879             |
| 3950  | Schmuckwarenindustrie .....   | 31 096             | 29 358            | 28 436            | 26 647            | 28 656            | 57 794             | 55 303            |
| 3960  | Edelsteinindustrie .....  | 4 944              | 4 898             | 4 864             | 4 874             | 4 483             | 9 762              | 9 357             |
| 56  | Papier und Pappe verarbeitende Industrie ..                               | 193 677            | 193 468           | 181 067           | 184 279           | 180 888           | 374 535            | 365 167           |
| 57  | Druckerei- und Vervielfältigungsindustrie ..                              | 271 068            | 251 522           | 238 760           | 260 260           | 255 677           | 490 282            | 515 937           |
| 58  | Kunststoffverarbeitende Industrie .....                                   | 121 161            | 110 803           | 106 711           | 131 877           | 128 677           | 217 514            | 260 554           |
| 61  | Ledererzeugende Industrie .....   | 94 236             | 104 362           | 96 465            | 95 898            | 96 413            | 200 827            | 192 311           |
| 62  | Lederverarbeitende und Schuhindustrie .....                               | 212 940            | 216 856           | 210 359           | 202 716           | 215 643           | 427 215            | 418 359           |
| 6210  | davon: Lederverarbeitende Industrie .....                                 | 61 053             | 49 001            | 50 973            | 48 962            | 53 072            | 99 974             | 102 034           |
| 6250  | Schuhindustrie .....  | 151 887            | 167 855           | 159 386           | 153 754           | 162 571           | 327 241            | 316 325           |
| 63  | Textilindustrie .....   | 1 177 362          | 1 319 883         | 1 187 833         | 1 165 413         | 1 102 648         | 2 507 716          | 2 268 061         |
| 64  | Bekleidungsindustrie .....  | 485 395            | 449 180           | 475 623           | 417 945           | 438 903           | 924 803            | 856 848           |
| <b>Nahrungs- und Genussmittelindustrien .....</b> |   | <b>2 626 959</b>   | <b>2 552 853</b>  | <b>2 268 780</b>  | <b>2 548 910</b>  | <b>2 425 014</b>  | <b>4 821 633</b>   | <b>4 973 924</b>  |
| 68  | Ernährungsindustrie .....   | 2 216 408          | 2 166 973         | 1 915 317         | 2 160 239         | 2 058 371         | 4 082 290          | 4 218 610         |
| 6811  | davon: Mühlenindustrie .....  | 189 777            | 146 958           | 162 675           | 182 557           | 180 952           | 309 633            | 363 509           |
| 6813  | Nährmittelindustrie .....   | 76 884             | 78 913            | 70 323            | 74 856            | 76 730            | 149 236            | 151 586           |
| 6815  | Stärke- und Kartoffelrocknungsind. ....                                   | 21 635             | 23 782            | 21 124            | 22 258            | 21 474            | 44 906             | 43 732            |
| 6817  | Backwarenindustrie .....  | 62 656             | 60 151            | 58 431            | 61 709            | 59 392            | 118 582            | 121 101           |
| 6821  | Zuckerindustrie .....   | 150 275            | 234 921           | 61 930            | 117 706           | 112 352           | 296 851            | 230 058           |
| 6824  | Obst und Gemüse verarbeitende Ind. ....                                   | 61 872             | 61 052            | 55 150            | 67 564            | 61 402            | 116 202            | 128 966           |
| 6827  | Süßwarenindustrie .....   | 182 819            | 172 843           | 185 222           | 174 664           | 175 378           | 358 065            | 350 042           |
| 6831  | Molkereien und Käseereien .....   | 316 120            | 296 131           | 282 461           | 313 629           | 299 673           | 578 592            | 613 302           |
| 6835  | Dauermilch-, Schmelzkäse- und Kaseinwerke .....                           | 61 580             | 65 190            | 59 327            | 65 902            | 61 095            | 124 517            | 126 997           |
| 6841  | Ölmühlenindustrie .....   | 105 241            | 103 166           | 97 527            | 114 878           | 102 839           | 200 693            | 217 717           |
| 6844  | Margarine-Industrie .....   | 104 210            | 106 424           | 96 286            | 102 340           | 96 156            | 202 710            | 198 946           |
| 6847  | Talgschmelzen und Schmalzsiedereien ..                                    | 2 674              | 2 760             | 2 592             | 3 016             | 3 050             | 5 352              | 6 066             |
| 6851  | Fleischverarbeitende Industrie .....                                      | 136 213            | 127 814           | 117 694           | 138 327           | 128 490           | 245 508            | 266 817           |
| 6855  | Fischverarbeitende Industrie .....  | 32 112             | 35 151            | 28 292            | 41 695            | 37 110            | 63 443             | 78 805            |
| 6861  | Kaffeemittelindustrie .....   | 10 512             | 10 988            | 10 242            | 10 777            | 9 991             | 21 230             | 20 768            |
| 6865  | Kaffee und Tee verarbeitende Ind. ....                                    | 130 867            | 123 896           | 117 517           | 125 230           | 122 550           | 241 415            | 247 780           |
| 6871  | Brauerien .....   | 282 056            | 228 534           | 231 833           | 231 418           | 227 886           | 460 367            | 459 304           |
| 6872  | Mälserien .....   | 20 280             | 18 351            | 17 972            | 19 301            | 16 806            | 36 323             | 36 107            |
| 6873  | Alkoholbrennereien und Spiritusreinigungsanstalten .....                  | 14 464             | 15 080            | 14 701            | 14 213            | 14 267            | 29 781             | 28 480            |
| 6875  | Spirituosenindustrie .....  | 87 183             | 83 564            | 73 523            | 91 491            | 80 771            | 157 087            | 172 262           |
| 6877  | Weinverarbeitende Industrie .....   | 21 487             | 25 412            | 20 905            | 25 763            | 23 615            | 46 317             | 49 378            |
| 6879  | Mineralbrunnen-, Mineralwasser- und Limonadenindustrie .....              | 39 635             | 29 782            | 30 174            | 31 336            | 31 074            | 59 956             | 62 410            |
| 6881  | Essig-, Senf-, Essensen- und Gewürzindustrie .....                        | 20 512             | 19 974            | 17 089            | 20 233            | 17 718            | 37 063             | 37 951            |
| 6885  | Eiegewinnung .....  | 785                | 465               | 480               | 526               | 436               | 945                | 962               |
| 6891  | Futtermittelindustrie .....   | 84 559             | 95 671            | 81 847            | 108 850           | 97 164            | 177 518            | 206 014           |
| 69  | Tabakverarbeitende Industrie .....  | 410 551            | 385 880           | 353 463           | 388 671           | 366 643           | 739 343            | 755 314           |
| 6911  | davon: Zigarettenindustrie .....  | 320 424            | 296 038           | 269 896           | 307 889           | 292 761           | 565 934            | 600 650           |
| 6941  | Zigarrenindustrie .....   | 58 085             | 56 826            | 52 638            | 53 282            | 47 852            | 109 464            | 101 134           |
| 6971  | Rauch-, Kau- und Schnupftabakind. ....                                    | 32 042             | 33 016            | 30 929            | 27 500            | 26 030            | 63 945             | 53 530            |
| <b>Industrie insgesamt .....</b>                  |   | <b>17 089 121</b>  | <b>16 500 049</b> | <b>15 487 786</b> | <b>16 156 356</b> | <b>15 895 302</b> | <b>31 987 835</b>  | <b>32 051 658</b> |
| <b>Arbeitstage</b>                                |   | <b>25,1</b>        | <b>25,7</b>       | <b>24</b>         | <b>25,7</b>       | <b>24</b>         | <b>49,7</b>        | <b>49,7</b>       |

a) Einschl. 69,3 Mill. DM Nachverrechnungen für das Jahr 1957.- b) Einschl. 36,8 Mill. DM Nachverrechnungen für das Jahr 1958.

noch: C. Umsatz  
2. Umsatz in zeitlicher Entwicklung nach beteiligten Industriegruppen und -zweigen  
in 1000 DM

| Nr.  | Industriegruppe und -zweig   | 1958                         |                 |                 | 1959             |                 | Januar bis Februar |                   |
|------|--|------------------------------|-----------------|-----------------|------------------|-----------------|--------------------|-------------------|
|      |  | Monats-<br>durch-<br>schnitt | Januar          | Februar         | Januar           | Februar         | 1958               | 1959              |
| 21   | Bergbau .....  | 769 631                      | 939 339         | 719 027         | 823 784          | 724 154         | 1658 366           | 1547 938          |
| 2111 | Steinkohlenbergbau .....   | 545 141                      | 700 450a)       | 507 561         | 586 721b)        | 501 311         | 1208 011a)         | 1088 032b)        |
| 2114 | Braunkohlen- und Pechkohlenbergbau .....   | 72 034                       | 77 328          | 70 208          | 75 343           | 68 891          | 147 536            | 144 234           |
| 2130 | Eisenerzbergbau .....  | 34 202                       | 36 825          | 33 826          | 33 263           | 28 594          | 70 651             | 61 857            |
| 2140 | Metallerzbergbau .....   | 5 167                        | 4 861           | 4 394           | 4 521            | 4 054           | 9 255              | 8 575             |
| 2150 | Kali- und Steinsalzbergbau, Salinen .....  | 44 194                       | 51 567          | 43 566          | 49 962           | 48 593          | 95 133             | 98 555            |
| 2160 | Erdöl- und Erdgasgewinnung .....   | 59 105                       | 59 384          | 51 245          | 67 093           | 65 120          | 110 629            | 132 213           |
| 2170 | Flußspat-, Schwespat-, Graphit- und<br>sonstiger Bergbau .....                                 | 3 896                        | 4 250           | 3 684           | 3 504            | 3 527           | 7 934              | 7 031             |
| 2180 | Torfindustrie .....  | 5 892                        | 4 674           | 4 543           | 3 377            | 4 064           | 9 217              | 7 441             |
|      | <b>Grundstoff- und Produktionsgüterindustrien .....</b>  | <b>4971 881</b>              | <b>4881 184</b> | <b>4502 335</b> | <b>4614 530</b>  | <b>4548 384</b> | <b>9383 519</b>    | <b>9162 914</b>   |
| 25   | Industrie der Steine und Erden .....   | 479 212                      | 292 132         | 281 695         | 294 905          | 307 540         | 573 827            | 602 445           |
| 2511 | davon: Natursteinindustrie .....   | 51 346                       | 23 974          | 23 006          | 25 430           | 28 419          | 46 980             | 53 849            |
| 2521 | Sand- und Kiesindustrie .....  | 26 565                       | 14 475          | 13 155          | 15 296           | 15 153          | 27 630             | 30 449            |
| 2527 | Gewinnung und Aufbereitung von<br>Schiefer, Rohton, Kaolin und<br>sonstigen Mineralien .....   | 13 375                       | 12 203          | 10 848          | 11 009           | 10 971          | 23 051             | 21 980            |
| 2531 | Zementindustrie .....  | 98 017                       | 41 943          | 46 921          | 46 470           | 53 634          | 88 864             | 100 104           |
| 2532 | Kalkindustrie .....  | 36 096                       | 28 711          | 27 650          | 26 779           | 27 766          | 56 361             | 54 545            |
| 2533 | Gips- und Kreide-Industrie .....   | 5 210                        | 3 669           | 3 856           | 4 002            | 4 178           | 7 525              | 8 180             |
| 2541 | Ziegelindustrie .....  | 70 340                       | 40 290          | 35 737          | 42 575           | 45 101          | 76 027             | 87 676            |
| 2542 | Grobsteinzeugindustrie .....   | 9 617                        | 7 390           | 8 962           | 9 384            | 8 775           | 16 352             | 18 159            |
| 2543 | Feuerfeste Industrie .....   | 37 047                       | 42 084          | 38 665          | 33 391           | 30 678          | 80 749             | 64 069            |
| 2550 | Betonsteinindustrie .....  | 61 695                       | 38 334          | 34 698          | 38 927           | 39 201          | 73 032             | 78 128            |
| 2561 | Kalksandsteinindustrie .....   | 14 909                       | 5 366           | 7 098           | 6 801            | 8 940           | 12 464             | 15 741            |
| 2562 | Bims- und Bimsteinindustrie .....  | 20 231                       | 10 437          | 9 714           | 9 778            | 11 263          | 20 151             | 21 041            |
| 2564 | Bims- und Bimsteinindustrie .....  | 7 311                        | 4 980           | 4 633           | 4 858            | 5 137           | 9 613              | 9 995             |
| 2565 | Isolier- u. Leichtbauplattenindustrie .....  | 11 239                       | 7 668           | 6 558           | 8 039            | 6 914           | 14 226             | 14 953            |
| 2590 | Sonstige Industrien der Steine und<br>Erden .....  | 16 214                       | 10 608          | 10 194          | 12 166           | 11 410          | 20 802             | 23 576            |
| 27   | Eisenschaffende Industrie .....  | 1101 450                     | 1277 311        | 1141 294        | 1004 570         | 954 509         | 2418 605           | 1959 079          |
| 2710 | davon: Hochofen-, Stahl- u. Warmwalzwerke ..   | 1034 649                     | 1205 004        | 1074 357        | 945 220          | 899 348         | 2279 361           | 1844 568          |
| 2740 | Schmiede-, Preß- und Hammerwerke ..  | 66 801                       | 72 307          | 66 937          | 59 350           | 55 161          | 139 244            | 114 511           |
| 2910 | Eisen-, Stahl- und Tempergießereien .....  | 240 788                      | 248 767         | 244 863         | 215 948          | 208 747         | 493 630            | 424 695           |
| 3010 | Ziehereien und Kaltwalzwerke .....   | 293 256                      | 298 268         | 274 362         | 256 465          | 255 596         | 572 630            | 512 061           |
| 28   | NE-Metallindustrie .....   | 293 278                      | 298 742         | 283 128         | 296 803          | 286 626         | 581 870            | 583 429           |
| 2810 | davon: Metallhütten und Umschmelzwerke ..  | 144 509                      | 147 724         | 137 635         | 151 007          | 144 985         | 285 359            | 295 992           |
| 2850 | Metallhalbzeugwerke .....  | 148 769                      | 151 018         | 145 493         | 145 796          | 141 641         | 296 511            | 287 437           |
| 2950 | Metallgießereien .....   | 45 184                       | 46 089          | 45 140          | 45 835           | 44 994          | 91 229             | 90 829            |
| 22   | Mineralölverarbeitung und Kohlenwertstoff-<br>industrie .....                                  | 432 943                      | 407 504         | 353 040         | 492 404          | 480 617         | 760 544            | 973 021           |
| 2210 | davon: Mineralölverarbeitung .....   | 363 069                      | 329 562         | 290 934         | 410 860          | 419 922         | 620 496            | 830 782           |
| 2230 | Braunkohlen- und Torfteerdestilla-<br>tion, Ölschieferverschmelzung und<br>-verarbeitung ..... | 1 901                        | 1 989           | 1 833           | 1 895            | 1 739           | 3 822              | 3 634             |
| 2250 | Kohlenwertstoffindustrie .....   | 67 973                       | 75 953          | 60 273          | 79 649e)         | 58 956          | 136 226            | 138 605e)         |
| 40   | Chemische Industrie .....  | 1436 364                     | 1413 568        | 1307 803        | 1404 310         | 1417 334        | 2721 371           | 2821 644          |
| 4010 | davon: Chemische Industrie (ohne Chemie-<br>faserindustrie) .....                              | 1332 030                     | 1307 182        | 1209 279        | 1290 629         | 1300 291        | 2516 461           | 2590 920          |
| 4090 | Chemiefaserindustrie .....   | 104 334                      | 106 386         | 98 524          | 113 681          | 117 043         | 204 910            | 230 724           |
| 53   | Sägewerke und holzbearbeitende Industrie ..  | 186 400                      | 159 964         | 150 967         | 149 908          | 155 896         | 310 931            | 305 804           |
| 5310 | davon: Säge- u. Hobelwerke, Holzimprägnier-<br>anstalten, Furnierwerke .....                   | 138 542                      | 113 865         | 106 290         | 103 650          | 110 018         | 220 155            | 213 668           |
| 5360 | Sperrholzwerke, Holzfasern- und Holz-<br>spanplattenwerke .....                                | 47 858                       | 46 099          | 44 677          | 46 258           | 45 878          | 90 776             | 92 136            |
| 55   | Holzschliff, Zellstoff, Papier und Pappe<br>erzeugende Industrie .....                         | 246 279                      | 255 251         | 234 630         | 249 104          | 236 368         | 489 881            | 485 472           |
| 59   | Kautschuk u. Asbest verarbeitende Industrie ..   | 216 727                      | 183 588         | 185 413         | 204 278          | 200 157         | 369 001            | 404 435           |
| 5910 | davon: Kautschukverarbeitende Industrie ...  | 206 229                      | 173 735         | 174 757         | 194 517          | 189 740         | 348 492            | 384 257           |
| 5960 | Asbestverarbeitende Industrie .....  | 10 498                       | 9 853           | 10 656          | 9 761            | 10 417          | 20 509             | 20 178            |
|      | <b>Investitionsgüterindustrien .....</b>   | <b>5436 565</b>              | <b>4844 522</b> | <b>4889 190</b> | <b>5066 458r</b> | <b>5142 958</b> | <b>9733 712</b>    | <b>10209 416r</b> |
| 31   | Stahlbau (einschl. Leichtmetallbau) .....  | 338 894                      | 278 634         | 293 826         | 289 758          | 298 600         | 572 460            | 588 358           |
| 3110 | davon: Stahlhoch-, Stahlbrücken- u. Stahl-<br>wasserbau (einschl. Leichtmetall-<br>bau) .....  | 108 126                      | 87 029          | 93 831          | 91 426           | 107 642         | 180 860            | 199 068           |
| 3120 | Weichenbau .....   | 7 952                        | 8 067           | 7 458           | 6 571            | 6 743           | 15 525             | 13 314            |
| 3130 | Wagonbau .....   | 44 940                       | 44 867          | 42 754          | 35 032           | 40 932          | 87 621             | 75 964            |
| 3140 | Feld- und Industriebahnbau .....   | 6 306                        | 7 388           | 7 373           | 4 218            | 3 438           | 14 761             | 7 656             |
| 3150 | Dampfkessel-, Behälter- und Rohr-<br>leitungsbau .....   | 124 311                      | 87 038          | 104 241         | 105 296          | 100 717         | 191 279            | 206 013           |
| 3160 | Montage und Reparatur von Wärme-,<br>Lüftungs- und gesundheitstechni-<br>schen Anlagen .....   | 47 259                       | 44 245          | 38 169          | 47 215           | 39 128          | 82 414             | 86 343            |

Anmerkungen s. S. 28.

noch: C. Umsatz  
 noch: 2. Umsatz in zeitlicher Entwicklung nach beteiligten Industriegruppen und -zweigen  
 in 1000 DM

| Nr.  | Industriegruppe und -zweig  | 1958               |                 |                 | 1959            |                 | Januar bis Februar |                 |
|------|---|--------------------|-----------------|-----------------|-----------------|-----------------|--------------------|-----------------|
|      |   | Monatsdurchschnitt | Januar          | Februar         | Januar          | Februar         | 1958               | 1959            |
|      | noch: Investitionsgüterindustrien   |                    |                 |                 |                 |                 |                    |                 |
| 32   | Maschinenbau .....  | 1624 990           | 1447 794        | 1464 512        | 1395 690        | 1514 172        | 2912 306           | 2909 862        |
| 33   | Fahrzeugbau .....   | 979 518            | 854 823         | 906 260         | 960 280         | 1013 960        | 1761 083           | 1974 240        |
| 3311 | davon: Kraftwagenindustrie (einschl. Herstellung von Motoren und Straßenzugmaschinen) ..... | 697 301            | 604 582         | 633 187         | 686 864         | 734 110         | 1237 769           | 1420 974        |
| 3317 | Krafttradindustrie (einschl. Herstellung von Motoren und Mopeds) ..                         | 34 929             | 30 962          | 42 054          | 28 198          | 29 665          | 73 016             | 57 863          |
| 3330 | Herstellung von Kraftfahrzeugteilen und -zubehör .....                                      | 153 427            | 143 419         | 146 291         | 159 184         | 156 789         | 289 710            | 315 973         |
| 3341 | Herstellung von Aufbauten (z.B. Karosserien) und Anhängern .....                            | 49 212             | 40 013          | 42 226          | 47 659          | 47 397          | 82 239             | 95 056          |
| 3347 | Gespannfahrzeugbau .....  | 6 030              | 5 592           | 6 063           | 4 392           | 5 960           | 11 655             | 10 352          |
| 3350 | Fahrrad- und Kinderwagenindustrie ..  | 15 294             | 12 210          | 15 915          | 11 470          | 15 206          | 28 125             | 26 676          |
| 3390 | Kraftfahrzeug- und Fahrrad-Reparaturwerkstätten .....                                       | 23 325             | 18 045          | 20 524          | 22 513          | 24 833          | 38 569             | 47 346          |
| 34   | Schiffbau .....   | 212 206            | 164 922         | 202.594         | 214 698         | 153 129         | 367 516            | 367 827         |
| 35   | Luftfahrzeugbau .....   | 3 980              | 456             | 370             | 5 817           | 6 442           | 826                | 12 259          |
| 36   | Elektrotechnische Industrie .....   | 1190 172           | 1080 702        | 1021 236        | 1197 978        | 1141 201        | 2101 938           | 2339 179        |
| 37   | Feinmechanische und optische sowie Uhrenindustrie .....                                     | 175 668            | 154 006         | 159 899         | 149 234r        | 161 458         | 313 905            | 310 692r        |
| 3710 | davon: Optische Industrie .....   | 23 389             | 22 059          | 22 002          | 21 650          | 21 913          | 44 061             | 43 563          |
| 3720 | Foto-, projektions- und kinotechnische Industrie .....                                      | 47 575             | 38 555          | 40 233          | 40 784r         | 42 829          | 78 788             | 83 613r         |
| 3750 | Feinmechanische Industrie .....   | 46 375             | 42 520          | 42 549          | 42 556          | 45 296          | 85 069             | 87 852          |
| 3760 | Medizinmechanische und orthopädie-mechanische Industrie .....                               | 12 158             | 11 360          | 10 987          | 12 654          | 11 933          | 22 347             | 24 587          |
| 3770 | Uhrenindustrie .....  | 46 171             | 39 512          | 44 128          | 31 590          | 39 487          | 83 640             | 71 077          |
| 3020 | Stahlverformung .....   | 259 019            | 265 162         | 257 599         | 255 323         | 254 345         | 522 761            | 509 668         |
| 38   | Eisen-, Blech- und Metallwarenindustrie ...   | 652 118            | 598 023         | 582 894         | 597 680         | 599 651         | 1180 917           | 1197 331        |
| 3810 | davon: Herstellung von Handelswaffen und Munition .....                                     | 9 119              | 6 062           | 7 263           | 8 983           | 8 740           | 13 325             | 17 723          |
| 3830 | Heiz- und Kochgeräte-Industrie .....  | 57 173             | 47 872          | 52 101          | 47 281          | 41 178          | 99 973             | 88 459          |
| 3841 | Stahlblechverarbeitung .....  | 159 808            | 144 162         | 135 740         | 142 506         | 146 103         | 279 902            | 288 609         |
| 3845 | Stahlrohrmöbelindustrie .....   | 12 218             | 9 972           | 10 852          | 10 848          | 10 767          | 20 824             | 21 615          |
| 3846 | NE-Metallblechwarenindustrie .....  | 18 317             | 15 743          | 15 854          | 14 919          | 16 992          | 31 597             | 31 911          |
| 3849 | Feinblechpackungsindustrie .....  | 47 880             | 41 635          | 38 625          | 41 523          | 40 662          | 80 260             | 82 185          |
| 3850 | Schloß- und Beschlagindustrie .....   | 62 191             | 59 191          | 56 637          | 65 029          | 62 744          | 115 828            | 127 773         |
| 3861 | Fahrradteile- und Krafttradteile-Industrie .....  | 25 040             | 24 439          | 26 043          | 22 758          | 24 777          | 50 482             | 47 535          |
| 3867 | Kraftwagenteile-Industrie .....   | 34 437             | 32 085          | 30 903          | 34 867          | 34 009          | 62 988             | 68 876          |
| 3870 | Schneidwaren- und Besteckindustrie ..   | 35 789             | 30 598          | 32 209          | 28 889          | 31 207          | 62 807             | 60 096          |
| 3881 | Metallwarenindustrie (ohne Füllhalter- und Kugelschreiberindustrie) ..                      | 90 183             | 86 554          | 80 792          | 82 379          | 84 809          | 167 346            | 167 188         |
| 3887 | Metallkurzwarenindustrie .....  | 42 416             | 42 115          | 39 348          | 42 612          | 41 893          | 81 463             | 84 505          |
| 3888 | Füllhalter- und Kugelschreiberindustrie ..  | 9 613              | 9 347           | 8 941           | 8 640           | 8 932           | 18 288             | 17 572          |
| 3891 | Werkzeugindustrie .....   | 47 934             | 48 248          | 47 586          | 46 446          | 46 838          | 95 834             | 93 284          |
|      | <b>Verbrauchsgüterindustrien .....</b>  | <b>3285 162</b>    | <b>3281 273</b> | <b>3108 082</b> | <b>3101 659</b> | <b>3054 503</b> | <b>6389 355</b>    | <b>6156 162</b> |
| 51   | Feinkeramische Industrie .....  | 100 558            | 93 509          | 90 975          | 93 343          | 93 247          | 184 484            | 186 590         |
| 5110 | davon: Porzellanindustrie .....   | 30 231             | 29 151          | 29 199          | 29 028          | 29 045          | 58 350             | 58 073          |
| 5130 | Steingut- u. Feinsteinzeugindustrie ..  | 8 129              | 7 032           | 7 359           | 7 007           | 7 772           | 14 391             | 14 779          |
| 5140 | Ton- und Töpferwarenindustrie .....   | 2 118              | 1 912           | 1 990           | 1 712           | 1 921           | 3 902              | 3 633           |
| 5150 | Sanitärkeramische Industrie .....   | 7 458              | 6 056           | 6 038           | 5 864           | 6 214           | 12 094             | 12 078          |
| 5160 | Herstellung von technischer und chemisch-technischer Keramik .....                          | 11 504             | 11 718          | 11 293          | 10 677          | 10 809          | 23 011             | 21 486          |
| 5170 | Baukeramische Industrie .....   | 18 660             | 14 981          | 14 242          | 15 925          | 15 374          | 29 223             | 31 299          |
| 5190 | Schleifmittelindustrie .....  | 22 458             | 22 659          | 20 854          | 23 130          | 22 112          | 43 513             | 45 242          |
| 52   | Glasindustrie .....   | 134 448            | 119 427         | 114 622         | 133 514         | 127 481         | 234 049            | 260 995         |
| 5210 | davon: Flachgläserzeugende Industrie .....  | 28 071             | 27 008          | 23 918          | 30 891          | 27 567          | 50 926             | 58 458          |
| 5220 | Hohlgläserzeugende Industrie .....  | 64 163             | 54 006          | 54 081          | 60 445          | 58 293          | 108 087            | 118 738         |
| 5290 | Glasverarbeitende u. Glasveredelnde Industrie .....   | 42 214             | 38 413          | 36 623          | 42 178          | 41 621          | 75 036             | 83 799          |
| 54   | Holzverarbeitende Industrie .....   | 356 954            | 306 444         | 295 732         | 303 548         | 302 038         | 602 176            | 605 586         |
| 5410 | davon: Holzbauten- u. Holzbauteile-Industrie  | 37 023             | 27 500          | 26 131          | 31 082          | 29 541          | 53 631             | 60 623          |
| 5420 | Holz- u. Polstermöbelindustrie ..   | 239 961            | 205 118         | 196 955         | 201 469         | 200 373         | 402 073            | 401 842         |
| 5430 | Holzverpackungsmittelindustrie .....  | 16 225             | 14 836          | 14 722          | 14 517          | 14 110          | 29 558             | 28 627          |
| 5440 | Sonstige Holzwarenindustrie .....   | 37 543             | 34 404          | 33 063          | 32 612          | 32 885          | 67 467             | 65 497          |
| 5460 | Korb-, Korb- und Flechtwaren-Industrie .....  | 5 546              | 4 426           | 4 836           | 4 305           | 5 132           | 9 262              | 9 437           |
| 5470 | Pinse-, Besen- u. Bürstenindustrie ..   | 13 671             | 12 899          | 13 287          | 12 935          | 13 253          | 26 186             | 26 188          |
| 5480 | Kork-, Schnitzstoff- und Formstoff-Industrie .....  | 6 985              | 7 261           | 6 738           | 6 628           | 6 744           | 13 999             | 13 372          |
| 39   | Musikinstrumenten-, Spiel-, Schmuckwaren- und Sportgeräte-Industrie .....                   | 83 645             | 69 620          | 64 073          | 62 187          | 62 774          | 133 693            | 124 961         |
| 3910 | davon: Klavier-, Harmonium- und Orgelbau ..   | 4 405              | 4 329           | 3 941           | 3 852           | 3 890           | 8 270              | 7 742           |
| 3920 | Kleinmusikinstrumentenindustrie .....   | 6 206              | 6 517           | 5 888           | 4 223           | 4 662           | 12 405             | 8 885           |
| 3930 | Spielwarenindustrie .....   | 30 944             | 19 496          | 16 064          | 16 392          | 15 885          | 35 560             | 32 277          |
| 3940 | Turn- und Sportgeräte-Industrie .....   | 6 562              | 5 720           | 5 489           | 6 540           | 5 697           | 11 209             | 12 237          |
| 3950 | Schmuckwarenindustrie .....   | 30 592             | 28 624          | 27 813          | 26 272          | 28 162          | 56 437             | 54 434          |
| 3960 | Edelsteinindustrie .....  | 4 936              | 4 934           | 4 878           | 4 908           | 4 478           | 9 812              | 9 386           |

noch: C. Umsatz  
 noch: 2. Umsatz in zeitlicher Entwicklung nach beteiligten Industriegruppen und -zweigen  
 in 1000 DM

| Nr.  | Industriegruppe und -zweig   | 1958                         |                  |                  | 1959              |                  | Januar bis Februar |                   |
|--|--|------------------------------|------------------|------------------|-------------------|------------------|--------------------|-------------------|
|  |  | Monats-<br>durch-<br>schnitt | Januar           | Februar          | Januar            | Februar          | 1958               | 1959              |
| noch: Verbrauchsgüterindustrien                  |  |                              |                  |                  |                   |                  |                    |                   |
| 56   | Papier und Pappe verarbeitende Industrie .   | 214 831                      | 215 378          | 200 942          | 206 253           | 201 793          | 416 320            | 408 046           |
| 5611   | davon: Tapetenindustrie .....  | 11 891                       | 14 460           | 14 447           | 8 327             | 10 258           | 28 907             | 18 585            |
| 5620   | Herstellung von Schreibwaren und<br>Bürobedarf aus Papier und Pappe<br>(einschl. Buchbinderei) ..... | 36 551                       | 35 523           | 33 875           | 36 431            | 35 975           | 69 398             | 72 406            |
| 5630   | Herstellung von Spezialpapieren und<br>Verpackungsmitteln aus Papier und<br>Pappe .....              | 123 345                      | 118 890          | 111 612          | 117 436           | 111 975          | 230 502            | 229 411           |
| 5690   | Sonstige Papier und Pappe verarbei-<br>tende Industrie .....   | 43 044                       | 46 505           | 41 008           | 44 059            | 43 585           | 87 513             | 87 644            |
| 57   | Druckerei- und Vervielfältigungsindustrie  | 276 095                      | 254 884          | 243 260          | 265 018           | 260 800          | 498 144            | 525 818           |
| 58   | Kunststoffverarbeitende Industrie .....  | 162 434                      | 145 492          | 141 175          | 169 961           | 165 576          | 286 667            | 335 537           |
| 61   | Ledererzeugende Industrie .....  | 79 143                       | 87 888           | 80 481           | 81 721            | 83 598           | 168 369            | 165 319           |
| 62   | Lederverarbeitende und Schuhindustrie ....   | 216 019                      | 219 958          | 213 430          | 204 538           | 217 296          | 433 388            | 421 834           |
| 6210   | davon: Lederverarbeitende Industrie .....  | 62 610                       | 50 084           | 51 664           | 49 503            | 53 818           | 101 748            | 103 321           |
| 6250   | Schuhindustrie .....   | 153 409                      | 169 874          | 161 766          | 155 035           | 163 478          | 331 640            | 318 515           |
| 63   | Textilindustrie .....  | 1170 054                     | 1313 087         | 1178 775         | 1159 631          | 1093 699         | 2491 862           | 2253 330          |
| 64   | Bekleidungsindustrie .....   | 490 981                      | 455 586          | 484 617          | 421 945           | 446 201          | 940 203            | 868 146           |
| 6411   | davon: Herren- und Knabenoberbekleidungs-<br>industrie .....   | 140 198                      | 136 199          | 141 580          | 121 613           | 129 991          | 277 779            | 251 604           |
| 6412   | Damen-, Mädchen- und Kinderoberbe-<br>kleidungsindustrie .....                                       | 122 657                      | 103 216          | 137 200          | 89 228            | 119 582          | 240 416            | 208 810           |
| 6420   | Wäsche-Industrie (einschl. Herstel-<br>lung von Haus-, Bett- und Tisch-<br>wäsche) .....             | 82 331                       | 75 844           | 71 482           | 74 021            | 69 521           | 147 326            | 143 542           |
| 6490   | Sonstige Bekleidungsindustrie .....  | 145 795                      | 140 327          | 134 355          | 137 083           | 127 107          | 274 682            | 264 190           |
| <b>Nahrungs- und Genußmittelindustrien .....</b> |  | <b>2625 890</b>              | <b>2553 749</b>  | <b>2269 155</b>  | <b>2549 927</b>   | <b>2425 305</b>  | <b>4822 904</b>    | <b>4975 232</b>   |
| 68   | Ernährungsindustrie .....  | 2217 022                     | 2169 640         | 1917 276         | 2161 634          | 2059 069         | 4086 916           | 4220 703          |
| 6811   | davon: Mühlenindustrie .....   | 191 301                      | 148 261          | 163 565          | 183 803           | 182 273          | 311 826            | 366 076           |
| 6813   | Mehrmittelindustrie .....  | 74 279                       | 76 834           | 67 980           | 72 497            | 73 886           | 144 814            | 146 383           |
| 6815   | Stärke- und Kartoffeltrocknungs-<br>industrie .....  | 20 985                       | 23 191           | 20 665           | 21 968            | 21 063           | 43 856             | 43 031            |
| 6817   | Bäckwarenindustrie .....   | 56 043                       | 53 398           | 52 495           | 54 916            | 52 928           | 105 893            | 107 844           |
| 6821   | Zuckerindustrie .....  | 150 031                      | 234 599          | 61 673           | 117 447           | 112 074          | 296 272            | 229 521           |
| 6824   | Obst und Gemüse verarbeitende<br>Industrie .....   | 64 838                       | 62 515           | 56 999           | 68 943            | 64 259           | 119 514            | 133 202           |
| 6827   | Süßwarenindustrie .....  | 180 150                      | 171 142          | 183 054          | 173 849           | 173 064          | 354 196            | 346 913           |
| 6831   | Molkereien und Käseereien .....  | 310 184                      | 291 086          | 277 048          | 306 028           | 294 172          | 568 134            | 600 200           |
| 6835   | Dauermilch-, Schmelzkäse- und<br>Käseerzeugnisse .....   | 70 863                       | 75 105           | 66 960           | 76 494            | 69 773           | 142 065            | 146 267           |
| 6841   | Ölmühlenindustrie .....  | 102 206                      | 101 359          | 95 459           | 112 262           | 99 203           | 196 818            | 211 465           |
| 6844   | Margarine-Industrie .....  | 103 481                      | 105 598          | 95 554           | 101 743           | 96 643           | 201 152            | 198 386           |
| 6847   | Falgschmelzen und Schmalzsiedereien  | 3 030                        | 3 093            | 3 014            | 3 604             | 3 500            | 6 107              | 7 104             |
| 6851   | Fleischverarbeitende Industrie .....   | 140 926                      | 132 936          | 121 655          | 143 882           | 133 493          | 254 591            | 277 375           |
| 6855   | Fischverarbeitende Industrie .....   | 32 138                       | 35 042           | 28 120           | 41 416            | 36 848           | 63 162             | 78 264            |
| 6861   | Kaffeemittelindustrie .....  | 8 466                        | 9 626            | 8 434            | 8 705             | 7 815            | 18 060             | 16 520            |
| 6865   | Kaffee und Tee verarbeitende<br>Industrie .....  | 132 186                      | 122 497          | 120 043          | 124 354           | 122 649          | 242 540            | 247 003           |
| 6871   | Brauereien .....   | 277 378                      | 224 434          | 228 307          | 227 788           | 224 447          | 452 741            | 452 235           |
| 6872   | Mälzereien .....   | 21 657                       | 19 883           | 19 518           | 20 712            | 18 264           | 39 401             | 38 976            |
| 6873   | Alkoholbrennereien und Spiritus-<br>reinigungsanstalten .....  | 14 879                       | 16 264           | 15 772           | 15 458            | 15 226           | 32 036             | 30 684            |
| 6875   | Spirituosenindustrie .....   | 87 279                       | 83 954           | 73 593           | 92 152            | 80 988           | 157 547            | 173 140           |
| 6877   | Weinverarbeitende Industrie .....  | 21 748                       | 26 286           | 21 310           | 25 563            | 23 419           | 47 596             | 48 982            |
| 6879   | Mineralbrunnen-, Mineralwasser- und<br>Limadenindustrie .....  | 42 532                       | 31 406           | 31 923           | 32 996            | 32 603           | 63 329             | 65 599            |
| 6881   | Essig-, Senf-, Essensen- und Gewürz-<br>industrie .....  | 22 786                       | 21 614           | 18 620           | 22 452            | 19 882           | 40 234             | 42 334            |
| 6885   | Eiengewinnung .....  | 1 098                        | 609              | 720              | 680               | 607              | 1 329              | 1 287             |
| 6891   | Futtermittelindustrie .....  | 86 558                       | 98 908           | 84 795           | 111 922           | 99 990           | 183 703            | 211 912           |
| 69   | Tabakverarbeitende Industrie .....   | 408 868                      | 384 109          | 351 879          | 388 293           | 366 236          | 735 988            | 754 529           |
| 6911   | davon: Zigarettenindustrie .....   | 331 578                      | 307 307          | 279 998          | 317 888           | 302 108          | 587 305            | 619 996           |
| 6941   | Zigarrenindustrie .....  | 57 955                       | 56 584           | 52 407           | 53 023            | 47 738           | 108 991            | 100 761           |
| 6971   | Rauch-, Kau- und Schnupftabak-<br>industrie .....  | 19 335                       | 20 218           | 19 474           | 17 382            | 16 390           | 39 692             | 33 772            |
| <b>Industrie insgesamt .....</b>                 |  | <b>17089 129</b>             | <b>16500 067</b> | <b>15487 789</b> | <b>16156 358r</b> | <b>15895 304</b> | <b>31987 856</b>   | <b>32051 662r</b> |
| <b>Arbeitstage</b>                               |  | <b>25,1</b>                  | <b>25,7</b>      | <b>24</b>        | <b>25,7</b>       | <b>24</b>        | <b>49,7</b>        | <b>49,7</b>       |

a) Einschl. 69,3 Mill. DM Nachverrechnungen für das Jahr 1957. - b) Einschl. 19,5 Mill. DM Nachverrechnungen für das Jahr 1958. -  
 o) Einschl. 17,2 Mill. DM Nachverrechnungen für das Jahr 1958.

noch: C. Umsatz  
3. Umsatz in zeitlicher Entwicklung nach beteiligten Industriegruppen und -zweigen  
und nach Absatzgebieten (Inland, Ausland)  
in 1000 DM

| Nr.  | Industriegruppe und -zweig   | Inland           |                 |                    |                  | Ausland         |                 |                    |                  |
|------|--|------------------|-----------------|--------------------|------------------|-----------------|-----------------|--------------------|------------------|
|      |  | 1959             |                 | Januar bis Februar |                  | 1959            |                 | Januar bis Februar |                  |
|      |  | Januar           | Februar         | 1958               | 1959             | Januar          | Februar         | 1958               | 1959             |
| 21   | Bergbau .....  | 672 291          | 590 838         | 1325 819           | 1263 129         | 151 493         | 133 316         | 332 547            | 284 809          |
| 2111 | Steinkohlenbergbau .....   | 458 906a         | 389 624         | 920 666            | 848 530a         | 127 815         | 111 687         | 287 345            | 239 502          |
| 2114 | Braunkohlen- und Pechkohlenbergbau .....   | 69 457           | 63 629          | 137 575            | 133 086          | 5 886           | 5 262           | 9 961              | 11 148           |
| 2130 | Eisenerzbergbau .....  | 32 593           | 27 927          | 69 064             | 60 520           | 670             | 667             | 1 587              | 1 337            |
| 2140 | Metallergbergbau .....   | 4 517            | 4 014           | 9 202              | 8 531            | 4               | 40              | 53                 | 44               |
| 2150 | Kali- und Steinsalzbergbau, Salinen .....  | 34 866           | 35 042          | 66 913             | 69 908           | 15 096          | 13 551          | 28 220             | 28 647           |
| 2160 | Erdöl- und Erdgasgewinnung .....   | 67 093           | 65 120          | 110 627            | 132 213          | -               | -               | 2                  | -                |
| 2170 | Flußspat-, Schwerepat-, Graphit- und sonstiger Bergbau .....                           | 2 274            | 2 477           | 5 227              | 4 751            | 1 230           | 1 050           | 2 707              | 2 280            |
| 2180 | Torfindustrie .....  | 2 585            | 3 005           | 6 545              | 5 590            | 792             | 1 059           | 2 672              | 1 851            |
|      | <b>Grundstoff- und Produktionsgüterindustrien .....</b>                                | <b>3929 222</b>  | <b>3859 331</b> | <b>8009 899</b>    | <b>7788 553</b>  | <b>685 308</b>  | <b>689 053</b>  | <b>1373 620</b>    | <b>1374 361</b>  |
| 25   | Industrie der Steine und Erden .....   | 279 046          | 292 828         | 536 741            | 571 874          | 15 859          | 14 712          | 37 086             | 30 571           |
| 2511 | davon: Natursteinindustrie .....   | 24 814           | 27 807          | 45 657             | 52 621           | 616             | 612             | 1 323              | 1 228            |
| 2521 | Sand- und Kiesindustrie .....  | 14 615           | 14 645          | 26 237             | 29 260           | 681             | 508             | 1 393              | 1 189            |
| 2527 | Gewinnung und Aufbereitung von Schiefer, Rohton, Kaolin und sonstigen Mineralien ..... | 9 592            | 9 778           | 20 100             | 19 370           | 1 417           | 1 193           | 2 951              | 2 610            |
| 2531 | Zementindustrie .....  | 43 440           | 50 361          | 82 212             | 93 801           | 3 030           | 3 273           | 6 652              | 6 303            |
| 2532 | Kalkindustrie .....  | 24 952           | 26 043          | 53 043             | 50 995           | 1 827           | 1 723           | 3 318              | 3 550            |
| 2533 | Gips- und Kreide-Industrie .....   | 3 427            | 3 906           | 6 607              | 7 333            | 575             | 272             | 918                | 847              |
| 2541 | Ziegelindustrie .....  | 42 347           | 44 906          | 75 227             | 87 253           | 228             | 195             | 400                | 423              |
| 2542 | Grobsteinzeugindustrie .....   | 9 188            | 8 458           | 15 634             | 17 646           | 196             | 317             | 818                | 513              |
| 2543 | Feuerfeste Industrie .....   | 27 384           | 24 985          | 64 034             | 52 369           | 6 007           | 5 693           | 16 715             | 11 700           |
| 2550 | Betonsteinindustrie .....  | 38 719           | 39 108          | 72 481             | 77 827           | 208             | 93              | 551                | 301              |
| 2561 | Kalksandsteinindustrie .....   | 6 800            | 8 940           | 12 464             | 15 740           | 1               | -               | -                  | 1                |
| 2562 | Bims- und Bimssteinindustrie .....   | 9 689            | 11 218          | 19 959             | 20 907           | 89              | 45              | 192                | 134              |
| 2564 | Isolier- u. Leichtbauplattenindustrie .....  | 4 767            | 5 079           | 9 503              | 9 846            | 91              | 58              | 110                | 149              |
| 2565 | Asbestzementwarenindustrie .....   | 7 937            | 6 709           | 13 582             | 14 646           | 102             | 205             | 644                | 307              |
| 2590 | Sonstige Industrien der Steine und Erden .....   | 11 375           | 10 885          | 19 701             | 22 260           | 791             | 525             | 1 101              | 1 316            |
| 27   | Eisenschaffende Industrie .....  | 832 614          | 791 945         | 2046 946           | 1624 559         | 171 956         | 162 564         | 371 659            | 334 520          |
| 2710 | davon: Hochofen-, Stahl- u. Warmwalwerke .....   | 784 734          | 748 028         | 1933 100           | 1532 762         | 160 486         | 151 320         | 346 261            | 311 806          |
| 2740 | Schmiede-, Preß- und Hammerwerke .....   | 47 880           | 43 917          | 113 846            | 91 797           | 11 470          | 11 244          | 25 398             | 22 714           |
| 2910 | Eisen-, Stahl- und Tempergießereien .....  | 201 745          | 192 902         | 457 471            | 394 647          | 14 203          | 15 845          | 36 159             | 30 048           |
| 3010 | Ziehereien und Kaltwalwerke .....  | 215 155          | 215 308         | 493 298            | 430 463          | 41 310          | 40 288          | 79 332             | 81 598           |
| 28   | NE-Metallindustrie .....   | 247 747          | 237 634         | 488 384            | 485 381          | 49 056          | 48 992          | 93 486             | 98 048           |
| 2810 | davon: Metallhütten und Umschmelzwerke .....   | 130 691          | 123 741         | 250 775            | 254 432          | 20 316          | 21 244          | 34 584             | 41 560           |
| 2850 | Metallhalbzeugwerke .....  | 117 056          | 113 893         | 237 609            | 230 949          | 28 740          | 27 748          | 58 902             | 56 488           |
| 2950 | Metallgießereien .....   | 44 129           | 43 341          | 86 988             | 87 470           | 1 706           | 1 653           | 4 241              | 3 359            |
| 22   | Mineralölverarbeitung und Kohlenwertstoffindustrie .....                               | 457 965          | 449 614         | 683 494            | 907 579          | 34 439          | 31 003          | 77 050             | 65 442           |
| 2210 | davon: Mineralölverarbeitung .....   | 388 075          | 400 391         | 568 636            | 788 466          | 22 785          | 19 531          | 51 860             | 42 316           |
| 2230 | Braunkohlen- und Torfteerdestillation, Ölschieferverschmelzung und -verarbeitung ..... | 1 794            | 1 661           | 3 737              | 3 455            | 101             | 78              | 85                 | 179              |
| 2250 | Kohlenwertstoffindustrie .....   | 68 096b          | 47 562          | 111 121            | 115 658b         | 11 553          | 11 394          | 25 105             | 22 947           |
| 40   | Chemische Industrie .....  | 1094 765         | 1091 064        | 2132 195           | 2185 829         | 309 545         | 326 270         | 589 176            | 635 815          |
| 4010 | davon: Chemische Industrie (ohne Chemiefaserindustrie) .....                           | 1009 058         | 1004 719        | 1974 167           | 2013 777         | 281 571         | 295 572         | 542 294            | 577 143          |
| 4090 | Chemiefaserindustrie .....   | 85 707           | 86 345          | 158 028            | 172 052          | 27 974          | 30 698          | 46 882             | 58 672           |
| 53   | Sägewerke und holzverarbeitende Industrie .....  | 142 870          | 148 838         | 295 777            | 291 708          | 7 038           | 7 05            | 15 154             | 14 096           |
| 5310 | davon: Säge- u. Hobelwerke, Holzimprägnieranstalten, Furnierwerke .....                | 100 794          | 107 140         | 213 816            | 207 934          | 2 856           | 2 878           | 6 339              | 5 734            |
| 5360 | Sperrholzwerte, Holzfasern- und Holzspanplattenwerke .....                             | 42 076           | 41 698          | 81 961             | 83 774           | 4 182           | 4 180           | 8 815              | 8 362            |
| 55   | Holzschliff, Zellstoff, Papier und Pappenerzeugende Industrie .....                    | 232 916          | 221 721         | 461 337            | 454 637          | 16 188          | 14 647          | 28 544             | 30 835           |
| 59   | Kautschuk u. Asbest verarbeitende Industrie .....                                      | 180 270          | 174 136         | 327 268            | 354 406          | 24 008          | 26 021          | 41 733             | 50 029           |
| 5910 | davon: Kautschukverarbeitende Industrie .....  | 171 372          | 164 740         | 308 750            | 336 112          | 23 145          | 25 000          | 39 742             | 48 145           |
| 5960 | Asbestverarbeitende Industrie .....  | 8 898            | 9 396           | 18 518             | 18 294           | 863             | 1 021           | 1 991              | 1 884            |
|      | <b>Investitionsgüterindustrien .....</b>   | <b>3761 528x</b> | <b>3783 982</b> | <b>7085 633</b>    | <b>7545 510x</b> | <b>304 930x</b> | <b>1358 976</b> | <b>2648 079</b>    | <b>2663 906x</b> |
| 31   | Stahlbau (einschl. Leichtmetallbau) .....  | 254 711          | 263 270         | 479 846            | 517 981          | 35 047          | 35 330          | 92 614             | 70 377           |
| 3110 | davon: Stahlhoch-, Stahlbrücken- u. Stahlwasserbau (einschl. Leichtmetallbau) .....    | 80 668           | 99 811          | 162 664            | 180 479          | 10 758          | 7 831           | 18 196             | 18 589           |
| 3120 | Weichenbau .....   | 5 320            | 5 822           | 13 529             | 11 142           | 1 251           | 921             | 1 996              | 2 172            |
| 3130 | Waggonbau .....  | 25 161           | 25 126          | 54 428             | 50 287           | 9 871           | 15 806          | 33 193             | 25 677           |
| 3140 | Feld- und Industriebahnbau .....   | 3 979            | 2 997           | 12 110             | 6 976            | 239             | 441             | 2 651              | 680              |
| 3150 | Dampfkessel-, Behälter- und Rohrleitungsbau .....                                      | 92 475           | 90 482          | 155 120            | 182 957          | 12 821          | 10 235          | 36 159             | 23 056           |
| 3160 | Montage und Reparatur von Wärme-, Lüftungs- und gesundheitstechnischen Anlagen .....   | 47 108           | 39 032          | 81 995             | 86 140           | 107             | 96              | 419                | 203              |

Anmerkungen s.S.31.



noch: C. Umsatz  
 noch: 3. Umsatz in zeitlicher Entwicklung nach beteiligten Industriegruppen und -zweigen  
 und nach Absatzgebieten (Inland, Ausland)  
 in 1000 DM

| Nr.  | Industriegruppe und -zweig  | Inland          |                 |                    |                 | Ausland        |                |                    |                |
|------|---|-----------------|-----------------|--------------------|-----------------|----------------|----------------|--------------------|----------------|
|      |   | 1959            |                 | Januar bis Februar |                 | 1959           |                | Januar bis Februar |                |
|      |   | Januar          | Februar         | 1958               | 1959            | Januar         | Februar        | 1958               | 1959           |
|      | noch: Investitionsgüterindustrien   |                 |                 |                    |                 |                |                |                    |                |
| 32   | Maschinenbau .....  | 962 617         | 1066 857        | 2029 490           | 2029 474        | 433 073        | 447 315        | 882 816            | 880 388        |
| 33   | Fahrzeugbau .....   | 605 926         | 650 726         | 1086 841           | 1256 652        | 354 354        | 363 234        | 674 242            | 717 588        |
| 3311 | davon: Kraftwagenindustrie (einschl. Her-<br>stellung von Motoren und Straßen-<br>zugmaschinen) ..... | 373 007         | 410 389         | 648 879            | 783 396         | 313 857        | 323 721        | 588 890            | 637 578        |
| 3317 | Krafttradintrie (einschl. Her-<br>stellung von Motoren und Mopeds) ..                                 | 17 845          | 18 459          | 44 622             | 36 304          | 10 353         | 11 206         | 28 394             | 21 559         |
| 3330 | Herstellung von Kraftfahrzeugteilen<br>und -zubehör .....   | 133 920         | 133 248         | 243 223            | 267 168         | 25 264         | 23 541         | 46 487             | 48 805         |
| 3341 | Herstellung von Aufbauten (z.B.<br>Karosserien) und Anhangern .....                                   | 44 882          | 45 091          | 75 412             | 89 973          | 2 777          | 2 306          | 6 827              | 5 083          |
| 3347 | Gespannfahrzeugbau .....  | 4 094           | 5 565           | 11 058             | 9 659           | 298            | 395            | 597                | 693            |
| 3350 | Fahrrad- und Kinderwagenindustrie ..  | 10 820          | 13 992          | 26 088             | 24 812          | 650            | 1 214          | 2 037              | 1 864          |
| 3390 | Kraftfahrzeug- und Fahrrad-Repara-<br>turwerkstätten .....  | 21 358          | 23 982          | 37 559             | 45 340          | 1 155          | 851            | 1 010              | 2 006          |
| 34   | Schiffbau .....   | 149 244         | 59 775          | 140 835            | 209 019         | 65 454         | 93 354         | 226 683            | 158 808        |
| 35   | Luftfahrzeugbau .....   | 4 856           | 5 737           | 692                | 10 593          | 961            | 705            | 134                | 1 666          |
| 36   | Elektrotechnische Industrie .....   | 961 986         | 915 433         | 1694 381           | 1877 419        | 235 992        | 225 768        | 407 557            | 461 760        |
| 37   | Feinmechanische und optische sowie Uhren-<br>industrie .....  | 95 391r         | 100 636         | 197 611            | 196 027r        | 53 843r        | 60 822         | 116 294            | 114 665r       |
| 3710 | davon: Optische Industrie .....   | 12 395          | 12 673          | 24 412             | 25 068          | 9 255          | 9 240          | 19 649             | 18 495         |
| 3720 | Foto-, projektions- und kinotech-<br>nische Industrie .....   | 22 872r         | 21 518          | 42 031             | 44 390r         | 17 912r        | 21 311         | 36 757             | 39 223r        |
| 3750 | Feinmechanische Industrie .....   | 32 246          | 34 012          | 64 019             | 66 258          | 10 310         | 11 284         | 21 050             | 21 594         |
| 3760 | Medizinmechanische und orthopädie-<br>mechanische Industrie .....                                     | 8 309           | 7 550           | 13 800             | 15 859          | 4 345          | 4 383          | 8 547              | 8 728          |
| 3770 | Uhrenindustrie .....  | 19 569          | 24 883          | 53 349             | 44 452          | 12 021         | 14 604         | 30 291             | 26 625         |
| 3020 | Stahlverformung .....   | 231 457         | 229 100         | 466 395            | 460 557         | 23 866         | 25 245         | 56 366             | 49 111         |
| 38   | Eisen-, Blech- und Metallwarenindustrie ...   | 495 340         | 492 448         | 989 544            | 987 788         | 102 340        | 107 203        | 191 373            | 209 543        |
| 3810 | davon: Herstellung von Handelewaffen und<br>Munition .....  | 6 954           | 6 705           | 9 877              | 13 659          | 2 029          | 2 035          | 3 448              | 4 064          |
| 3830 | Heiz- und Kochgeräte-Industrie .....  | 43 277          | 37 219          | 92 276             | 80 496          | 4 004          | 3 959          | 7 697              | 7 963          |
| 3841 | Stahlblechverarbeitung .....  | 121 300         | 122 286         | 248 526            | 243 586         | 21 206         | 23 817         | 31 376             | 45 023         |
| 3845 | Stahlrohrverarbeitungsindustrie .....   | 10 197          | 10 119          | 19 878             | 20 316          | 651            | 648            | 946                | 1 299          |
| 3846 | NE-Metallblechwarenindustrie .....  | 13 163          | 14 356          | 27 240             | 27 519          | 1 756          | 2 656          | 4 357              | 4 392          |
| 3849 | Feinblechpackungsindustrie .....  | 41 255          | 40 457          | 79 485             | 81 692          | 268            | 225            | 775                | 493            |
| 3850 | Schloß- und Beschlagindustrie .....   | 55 778          | 53 142          | 96 934             | 108 220         | 9 951          | 9 602          | 18 894             | 19 553         |
| 3861 | Fahrradteile- und Kraftradteile-<br>Industrie .....   | 15 702          | 17 629          | 36 949             | 33 331          | 7 056          | 7 148          | 13 533             | 14 204         |
| 3867 | Kraftwagenteile-Industrie .....   | 32 522          | 31 640          | 59 302             | 64 162          | 2 345          | 2 369          | 3 686              | 4 714          |
| 3870 | Schneidwaren- und Besteckindustrie ..   | 21 453          | 23 395          | 46 610             | 44 848          | 7 436          | 7 812          | 16 197             | 15 248         |
| 3881 | Metallwarenindustrie (ohne Füllhal-<br>ter- und Kugelschreiberindustrie) ..                           | 63 120          | 64 880          | 129 345            | 128 000         | 19 259         | 19 929         | 38 001             | 39 188         |
| 3887 | Metallkurwarenindustrie .....   | 33 267          | 32 579          | 64 577             | 65 846          | 9 345          | 9 314          | 16 886             | 18 659         |
| 3888 | Füllhalter- und Kugelschreiber-<br>industrie .....  | 6 070           | 6 048           | 13 117             | 12 118          | 2 570          | 2 884          | 5 171              | 5 454          |
| 3891 | Werkzeugindustrie .....   | 31 982          | 32 013          | 65 428             | 63 995          | 14 464         | 14 825         | 30 406             | 29 289         |
|      | <b>Verbrauchsgüterindustrien</b> .....  | <b>2886 662</b> | <b>2826 504</b> | <b>5958 986</b>    | <b>5713 166</b> | <b>214 997</b> | <b>227 999</b> | <b>430 369</b>     | <b>442 996</b> |
| 51   | Feinkeramische Industrie .....  | 74 601          | 73 703          | 145 423            | 148 304         | 18 742         | 19 544         | 39 061             | 38 286         |
| 5110 | davon: Porzellanindustrie .....   | 20 085          | 19 797          | 40 278             | 39 882          | 8 943          | 9 248          | 18 072             | 18 191         |
| 5130 | Steingut- u. Feinsteinzeugindustrie ..  | 5 190           | 5 607           | 9 559              | 10 797          | 1 817          | 2 165          | 4 832              | 3 982          |
| 5140 | Ton- und Töpferwarenindustrie .....   | 1 661           | 1 808           | 3 690              | 3 469           | 51             | 113            | 212                | 164            |
| 5150 | Sanitärkeramische Industrie .....   | 5 133           | 5 410           | 10 250             | 10 543          | 731            | 804            | 1 844              | 1 535          |
| 5160 | Herstellung von technischer und<br>chemisch-technischer Keramik .....                                 | 9 029           | 9 072           | 19 279             | 18 101          | 1 648          | 1 737          | 3 732              | 3 385          |
| 5170 | Baukeramische Industrie .....   | 14 584          | 13 948          | 26 112             | 28 532          | 1 341          | 1 426          | 3 111              | 2 767          |
| 5190 | Schleifmittelindustrie .....  | 18 919          | 18 061          | 36 255             | 36 980          | 4 211          | 4 051          | 7 258              | 8 262          |
| 52   | Glasindustrie .....   | 112 136         | 106 156         | 197 126            | 218 292         | 21 378         | 21 325         | 36 923             | 42 703         |
| 5210 | davon: Flachglaserzeugende Industrie ..   | 23 209          | 20 702          | 39 486             | 43 911          | 7 682          | 6 865          | 11 440             | 14 547         |
| 5220 | Hohlglaserzeugende Industrie .....  | 53 164          | 50 752          | 94 119             | 103 916         | 7 281          | 7 541          | 13 968             | 14 822         |
| 5290 | Glasverarbeitende u. glasveredelnde<br>Industrie .....  | 35 763          | 34 702          | 63 521             | 70 465          | 6 415          | 6 919          | 11 515             | 13 334         |
| 54   | Holzverarbeitende Industrie .....   | 292 751         | 290 164         | 580 823            | 582 915         | 10 797         | 11 874         | 21 353             | 22 671         |
| 5410 | davon: Holzbauten- u. Holzbautteile-Industrie   | 30 724          | 29 133          | 52 758             | 59 857          | 358            | 408            | 873                | 766            |
| 5420 | Holzmöbel- u. Polsternmöbelindustrie ..   | 197 092         | 195 829         | 393 780            | 392 921         | 4 377          | 4 544          | 8 293              | 8 921          |
| 5430 | Holzverpackungsmittelindustrie .....  | 14 178          | 13 818          | 28 939             | 27 996          | 339            | 292            | 619                | 631            |
| 5440 | Sonstige Holzwarenindustrie .....   | 29 974          | 29 737          | 62 176             | 59 711          | 2 638          | 3 148          | 5 291              | 5 786          |
| 5460 | Korb-, Flechtwaren-<br>Industrie .....  | 3 539           | 4 311           | 7 779              | 7 850           | 766            | 821            | 1 483              | 1 587          |
| 5470 | Pinself-, Besen- u. Bürstenindustrie ..   | 10 966          | 11 124          | 22 140             | 22 090          | 1 969          | 2 129          | 4 046              | 4 098          |
| 5480 | Kork-, Schnittstoff- und Formstoff-<br>Industrie .....  | 6 278           | 6 212           | 13 251             | 12 490          | 350            | 332            | 748                | 882            |
| 39   | Musikinstrumenten-, Spiel-, Schmuckwaren-<br>und Sportgeräte-Industrie .....                          | 43 149          | 42 330          | 88 921             | 85 679          | 19 038         | 20 244         | 44 772             | 39 282         |
| 3910 | davon: Klavier-, Harmonium- und Orgelbau ..   | 1 989           | 2 150           | 4 821              | 4 139           | 1 863          | 1 740          | 3 449              | 3 603          |
| 3920 | Kleinmusikinstrumentenindustrie .....   | 2 115           | 2 053           | 6 351              | 4 166           | 2 110          | 2 609          | 3 854              | 4 719          |
| 3930 | Spielwarenindustrie .....   | 12 589          | 11 971          | 26 545             | 24 560          | 3 803          | 3 914          | 9 015              | 7 717          |
| 3940 | Turn- und Sportgeräte-Industrie .....   | 5 808           | 4 927           | 8 638              | 10 735          | 758            | 770            | 2 571              | 1 502          |
| 3950 | Schmuckwarenindustrie .....   | 18 683          | 19 710          | 38 781             | 38 399          | 7 587          | 8 432          | 17 656             | 16 039         |
| 3960 | Erdsteinindustrie .....   | 1 965           | 1 719           | 3 583              | 3 684           | 2 943          | 2 759          | 6 227              | 5 702          |

noch: C. Umsatz  
 noch: 3. Umsatz in zeitlicher Entwicklung nach beteiligten Industriegruppen und -zweigen  
 und nach Absatzgebieten (Inland, Ausland)  
 in 1000 DM

| Nr.  | Industriegruppe und -zweig   | Inland           |                  |                    |                  | Ausland         |                 |                    |                 |
|------|--|------------------|------------------|--------------------|------------------|-----------------|-----------------|--------------------|-----------------|
|      |  | 1959             |                  | Januar bis Februar |                  | 1959            |                 | Januar bis Februar |                 |
|      |  | Januar           | Februar          | 1958               | 1959             | Januar          | Februar         | 1958               | 1959            |
|      | noch: Verbrauchsgüterindustrien  |                  |                  |                    |                  |                 |                 |                    |                 |
| 56   | Papier und Pappe verarbeitende Industrie ..  | 200 051          | 195 051          | 403 711            | 395 102          | 6 202           | 6 742           | 12 609             | 12 944          |
| 5611 | davon: Tapetenindustrie .....  | 7 567            | 9 452            | 26 757             | 17 019           | 760             | 806             | 2 150              | 1 566           |
| 5620 | Herstellung von Schreibwaren und<br>Bürobedarf aus Papier und Pappe<br>(einschl. Buchbinderei) ..... | 35 506           | 35 100           | 67 759             | 70 606           | 925             | 875             | 1 639              | 1 800           |
| 5630 | Herstellung von Spezialpapieren und<br>Verpackungsmitteln aus Papier und<br>Pappe .....              | 115 780          | 110 394          | 226 763            | 226 174          | 1 656           | 1 581           | 3 739              | 3 237           |
| 5690 | Sonstige Papier und Pappe verarbei-<br>tende Industrie .....   | 41 198           | 40 105           | 82 432             | 81 303           | 2 861           | 3 480           | 5 081              | 6 341           |
| 57   | Druckerei- und Vervielfältigungsindustrie  | 262 529          | 258 186          | 493 486            | 520 715          | 2 489           | 2 614           | 4 658              | 5 103           |
| 58   | Kunststoffverarbeitende Industrie .....  | 149 551          | 143 383          | 249 106            | 292 934          | 20 410          | 22 193          | 37 561             | 42 603          |
| 61   | Ledererzeugende Industrie .....  | 68 852           | 72 149           | 150 907            | 141 001          | 12 869          | 11 449          | 17 462             | 24 318          |
| 62   | Lederverarbeitende und Schuhindustrie ....   | 197 577          | 207 749          | 418 438            | 405 326          | 6 961           | 9 547           | 14 950             | 16 508          |
| 6210 | davon: Lederverarbeitende Industrie .....  | 44 377           | 47 664           | 91 403             | 92 041           | 5 126           | 6 154           | 10 345             | 11 280          |
| 6250 | Schuhindustrie .....   | 153 200          | 160 085          | 327 035            | 313 285          | 1 835           | 3 393           | 4 605              | 5 228           |
| 63   | Textilindustrie .....  | 1070 178         | 1001 364         | 2307 754           | 2071 542         | 89 453          | 92 335          | 184 108            | 181 788         |
| 64   | Bekleidungsindustrie .....   | 415 287          | 436 069          | 923 291            | 851 356          | 6 658           | 10 132          | 16 912             | 16 790          |
| 6411 | davon: Herren- und Knabenoberbekleidungs-<br>industrie .....   | 120 432          | 128 407          | 275 027            | 248 839          | 1 181           | 1 584           | 2 752              | 2 765           |
| 6412 | Damen-, Mädchen- und Kinderoberbe-<br>kleidungsindustrie .....                                       | 88 157           | 116 886          | 236 026            | 205 043          | 1 071           | 2 696           | 4 390              | 3 767           |
| 6420 | Wasche-Industrie (einschl. Herstel-<br>lung von Haus-, Bett- und Tisch-<br>wasche) .....             | 73 605           | 68 950           | 146 315            | 142 555          | 416             | 571             | 1 011              | 987             |
| 6490 | Sonstige Bekleidungsindustrie .....  | 133 093          | 121 826          | 265 923            | 254 919          | 3 990           | 5 281           | 8 759              | 9 271           |
|      | <b>Nahrungs- und Genussmittelindustrien .....</b>  | <b>2510 006</b>  | <b>2385 430</b>  | <b>4753 019</b>    | <b>4895 436</b>  | <b>39 921</b>   | <b>39 875</b>   | <b>69 885</b>      | <b>79 796</b>   |
| 68   | Ernährungsindustrie .....  | 2122 362         | 2020 546         | 4018 204           | 4142 908         | 39 272          | 38 523          | 68 712             | 77 795          |
| 6811 | davon: Mühlenindustrie .....   | 170 474          | 168 130          | 286 580            | 338 604          | 13 329          | 14 143          | 25 246             | 27 472          |
| 6813 | Nahrungsmittelindustrie .....  | 72 084           | 73 362           | 143 928            | 145 446          | 413             | 524             | 886                | 937             |
| 6815 | Stärke- und Kartoffeltrocknungs-<br>industrie .....  | 20 598           | 19 162           | 41 002             | 39 760           | 1 370           | 1 901           | 2 854              | 3 271           |
| 6817 | Bäckwarenindustrie .....   | 54 868           | 52 859           | 105 776            | 107 727          | 48              | 69              | 117                | 117             |
| 6821 | Zuckerindustrie .....  | 117 428          | 112 053          | 295 988            | 229 481          | 19              | 21              | 284                | 40              |
| 6824 | Obst und Gemüse verarbeitende<br>Industrie .....   | 68 555           | 63 953           | 118 854            | 132 508          | 388             | 306             | 660                | 694             |
| 6827 | Süßwarenindustrie .....  | 171 297          | 171 684          | 349 011            | 342 981          | 2 552           | 1 380           | 5 185              | 3 932           |
| 6831 | Molkereien und Käseereien .....  | 305 654          | 293 855          | 568 064            | 599 509          | 374             | 317             | 70                 | 691             |
| 6835 | Dauermilch-, Schmelzkäse- und<br>Käseerwerke .....   | 75 464           | 68 340           | 140 131            | 143 804          | 1 030           | 1 433           | 1 934              | 2 463           |
| 6841 | Olmühlenindustrie .....  | 107 887          | 95 161           | 190 295            | 203 048          | 4 375           | 4 042           | 6 523              | 8 417           |
| 6844 | Margarine-Industrie .....  | 101 564          | 96 509           | 201 036            | 198 073          | 179             | 134             | 116                | 313             |
| 6847 | Talgchmelzen und Schmalziedereien  | 2 795            | 2 764            | 4 723              | 5 559            | 809             | 736             | 1 384              | 1 545           |
| 6851 | Fleischverarbeitende Industrie ....  | 140 320          | 130 387          | 247 829            | 270 707          | 3 562           | 3 106           | 6 762              | 6 668           |
| 6855 | Fischverarbeitende Industrie .....   | 38 879           | 34 799           | 60 579             | 73 678           | 2 537           | 2 049           | 2 583              | 4 586           |
| 6861 | Kaffeemittelindustrie .....  | 8 642            | 7 745            | 17 925             | 16 387           | 63              | 70              | 135                | 133             |
| 6865 | Kaffee und Tee verarbeitende<br>Industrie .....  | 124 210          | 122 338          | 241 956            | 246 548          | 144             | 311             | 584                | 455             |
| 6871 | Brauereien .....   | 222 206          | 219 409          | 443 858            | 441 615          | 5 582           | 5 038           | 8 883              | 10 620          |
| 6872 | Mälzereien .....   | 19 944           | 17 270           | 37 959             | 37 214           | 768             | 994             | 1 442              | 1 762           |
| 6873 | Alkoholbrennereien und Spiritus-<br>reinigungsanstalten .....  | 15 250           | 15 030           | 31 481             | 30 280           | 208             | 196             | 555                | 404             |
| 6875 | Spirituosenindustrie .....   | 91 815           | 80 451           | 156 810            | 172 266          | 337             | 537             | 737                | 874             |
| 6877 | Weinverarbeitende Industrie .....  | 25 404           | 23 180           | 47 228             | 48 584           | 159             | 239             | 368                | 398             |
| 6879 | Mineralbrunnen-, Mineralwasser- und<br>Limonadenindustrie .....                                      | 32 641           | 32 362           | 62 944             | 65 003           | 355             | 241             | 385                | 596             |
| 6881 | Essig-, Senf-, Essenzen- und Gewürz-<br>industrie .....  | 21 912           | 19 239           | 39 401             | 41 151           | 540             | 643             | 833                | 1 183           |
| 6885 | Eisgewinnung .....   | 680              | 607              | 1 329              | 1 287            | -               | -               | -                  | -               |
| 6891 | Futtermittelindustrie .....  | 111 791          | 99 897           | 183 517            | 211 688          | 131             | 93              | 186                | 224             |
| 69   | Tabakverarbeitende Industrie .....   | 387 644          | 364 884          | 734 815            | 752 528          | 649             | 1 352           | 1 173              | 2 001           |
| 6911 | davon: Zigarettenindustrie .....   | 317 328          | 300 803          | 586 217            | 618 131          | 560             | 1 305           | 1 088              | 1 865           |
| 6941 | Zigarrenindustrie .....  | 52 939           | 47 696           | 108 909            | 100 635          | 84              | 42              | 82                 | 126             |
| 6971 | Rauch-, Kau- und Schnupftabak-<br>industrie .....  | 17 377           | 16 385           | 39 689             | 33 762           | 5               | 5               | 3                  | 10              |
|      | <b>Industrie insgesamt .....</b>   | <b>13759 709</b> | <b>13446 085</b> | <b>27133 356</b>   | <b>27205 794</b> | <b>2396 649</b> | <b>2449 219</b> | <b>4854 500</b>    | <b>4845 868</b> |

a) Einschl. 19,5 Mill. DM Nachverrechnungen für das Jahr 1958. - b) Einschl. 17,2 Mill. DM Nachverrechnungen für das Jahr 1958.

| Nr.   | Industriegruppe und -zweig  | Schleswig-Holstein | Hamburg        | Niedersachsen    | Bremen         | Nordrhein-Westfalen | Hessen           |
|---|---|--------------------|----------------|------------------|----------------|---------------------|------------------|
| <b>21 Bergbau</b>                                 |   |                    |                |                  |                |                     |                  |
| 2111  | Steinkohlenbergbau .....  | a)                 | a)             | a)               | a)             | 497 044             | a)               |
| 2114  | Braunkohlen- und Pechkohlenbergbau .....                                  | -                  | -              | a)               | -              | 47 163              | 2 768            |
| 2130  | Eisenerzbergbau .....   | -                  | -              | 15 854           | -              | a)                  | 1 735            |
| 2140  | Metallergbergbau .....  | -                  | -              | a)               | -              | a)                  | -                |
| 2150  | Kali- und Steinsalzbergbau, Salinen .....                                 | -                  | -              | 27 756           | -              | a)                  | 12 941           |
| 2160  | Erdöl- und Erdgasgewinnung .....  | a)                 | a)             | 60 350           | -              | a)                  | a)               |
| 2170  | Flußspat-, Schwespat-, Graphit- und sonstiger Bergbau .....               | -                  | -              | a)               | -              | a)                  | a)               |
| 2180  | Torfindustrie .....   | 171                | -              | 3 693            | -              | a)                  | -                |
| <b>Grundstoff- und Produktionsgüterindustrien</b> |   |                    |                |                  |                |                     |                  |
| 25  | Industrie der Steine und Erden .....                                      | 11 239             | 3 947          | 34 890           | 2 799          | 104 651             | 28 205           |
| 27  | Eisenschaffende Industrie .....   | a)                 | -              | 72 825           | a)             | 786 329             | 12 127           |
| 2910  | Eisen-, Stahl- und Tempergießereien .....                                 | 3 234              | 1 160          | 13 814           | 781            | 118 357             | 26 293           |
| 3010  | Ziehereien und Kaltwalzwerke .....  | 671                | 788            | 5 203            | 802            | 214 188             | 6 665            |
| 28  | NE-Metallindustrie .....  | 1 815              | 37 489         | 26 299           | -              | 111 108             | 37 146           |
| 2950  | Metallgießereien .....  | 802                | 1 155          | 3 643            | 80             | 16 466              | 2 695            |
| 22  | Mineralölverarbeitung und Kohlenwertstoffindustrie .....                  | 19 159             | 157 070        | 51 585           | 21 774         | 223 567             | 742              |
| 40  | Chemische Industrie .....   | 16 876             | 57 450         | 61 533           | 3 853          | 624 241             | 199 095          |
| 53  | Sägewerke und holzbearbeitende Industrie ..                               | 4 146              | 2 402          | 18 946           | 3 263          | 31 993              | 11 842           |
| 55  | Holzschliff, Zellstoff, Papier und Pappe erzeugende Industrie .....       | a)                 | a)             | 22 709           | -              | 66 663              | 11 795           |
| 59  | Kautschuk u. Asbest verarbeitende Industrie                               | 3 052              | 25 303         | 56 392           | 176            | 28 979              | 45 543           |
| <b>Investitionsgüterindustrien</b>                |   |                    |                |                  |                |                     |                  |
| 31  | Stahlbau (einschl. Leichtmetallbau) .....                                 | 5 310              | 13 747         | 29 065           | 3 192          | 159 166             | 24 131           |
| 32  | Maschinenbau .....  | 30 813             | 48 567         | 100 955          | 12 468         | 530 666             | 126 478          |
| 33  | Fahrzeugbau .....   | 1 945              | 7 355          | 242 951          | 42 791         | 149 655             | 154 251          |
| 34  | Schiffbau .....   | 32 339             | 57 029         | 3 270            | 54 152         | 3 601               | 1 002            |
| 35  | Luftfahrzeugbau .....   | -                  | a)             | a)               | a)             | a)                  | a)               |
| 36  | Elektrotechnische Industrie 1).....                                       | 13 434             | 77 225         | 98 078           | 23 218         | 295 766             | 101 493          |
| 37  | Feinmechanische und optische sowie Uhrenindustrie .....                   | 5 801              | 4 213          | a)               | a)             | 12 578              | 19 550           |
| 3020  | Stahlverformung .....   | 591                | 1 541          | 8 272            | 116            | 184 088             | 6 469            |
| 38  | Eisen-, Blech- und Metallwarenindustrie ...                               | 8 240              | 13 127         | 32 955           | 3 849          | 305 985             | 53 944           |
| <b>Verbrauchsgüterindustrien</b>                  |   |                    |                |                  |                |                     |                  |
| 51  | Feinkeramische Industrie .....  | 3 957              | a)             | 6 868            | a)             | 17 694              | 6 498            |
| 52  | Glasindustrie .....   | 877                | 821            | 9 437            | -              | 68 283              | 6 183            |
| 54  | Holzverarbeitende Industrie .....   | 5 305              | 3 461          | 35 100           | 2 366          | 96 087              | 20 988           |
| 39  | Musikinstrumenten-, Spiel-, Schmuckwaren- und Sportgeräte-Industrie ..... | 65                 | a)             | 1 314            | a)             | 3 931               | 2 950            |
| 56  | Papier und Pappe verarbeitende Industrie ..                               | 8 112              | 8 879          | 24 029           | 241            | 65 117              | 11 628           |
| 57  | Druckerei- und Vervielfältigungsindustrie .                               | 9 351              | 22 288         | 21 378           | 4 296          | 67 943              | 29 356           |
| 58  | Kunststoffverarbeitende Industrie .....                                   | 1 434              | 4 872          | 22 225           | 226            | 46 691              | 16 538           |
| 61  | Ledererzeugende Industrie .....   | 7 681              | -              | 2 716            | -              | 11 331              | 9 026            |
| 62  | Lederverarbeitende und Schuhindustrie .....                               | 2 122              | a)             | 8 890            | a)             | 33 693              | 34 209           |
| 63  | Textilindustrie .....   | 13 159             | 7 020          | 72 640           | 11 345         | 428 017             | 49 938           |
| 64  | Bekleidungsindustrie .....  | 10 491             | 9 796          | 42 127           | 2 751          | 153 457             | 37 143           |
| <b>Nahrungs- und Genußmittelindustrien</b>        |   |                    |                |                  |                |                     |                  |
| 68  | Ernährungsindustrie .....   | 127 254            | 194 910        | 285 770          | 93 144         | 603 765             | 113 074          |
| 6811  | darunter: Mühlenindustrie .....   | 11 346             | a)             | 20 033           | a)             | 60 079              | 9 452            |
| 6821  | Zuckerindustrie .....   | a)                 | -              | 46 173           | -              | 26 821              | 4 582            |
| 6827  | Süßwarenindustrie .....   | 9 995              | 15 816         | 18 838           | 4 045          | 71 399              | 9 341            |
| 6831  | Molkereien und Käseereien .....   | 21 029             | 3 259          | 48 154           | 2 426          | 61 062              | 26 606           |
| 6851  | Fleischverarbeitende Industrie ..   | 11 498             | 10 018         | 22 654           | 3 775          | 52 635              | 5 925            |
| 6871  | Brauereien .....  | 2 104              | 8 156          | 12 287           | 7 131          | 70 886              | 15 198           |
| 69  | Tabakverarbeitende Industrie .....  | a)                 | 92 989         | 37 505           | a)             | 24 590              | 4 917            |
| <b>Industrie insgesamt .....</b>                  |   | <b>411 295</b>     | <b>860 518</b> | <b>1 587 938</b> | <b>317 945</b> | <b>6 144 797</b>    | <b>1 231 174</b> |
| <b>Arbeitstage</b>                                |   | <b>24</b>          | <b>24</b>      | <b>24</b>        | <b>24</b>      | <b>24</b>           | <b>24</b>        |

1) Außer Vorbemerkung Ziff. 4e ist hier zu berücksichtigen, daß für 12 Großunternehmen der elektrotechnischen Industrie die Fakturenerfaßt werden. - a) Aus Gründen der Geheimhaltung betrieblicher Einzelangaben nicht veröffentlicht, aber in der Gesamtsumme enthalten.

Umsatz  
Industriegruppen - und zweigen und nach Ländern  
DM

| Rheinland-Pfalz                                   | Baden-Württemberg | Bayern    | Bundesgebiet (ohne Saarland und Berlin) | Berlin (West) | Industriegruppe und -zweig  | Nr.  |
|---|-------------------|-----------|---|---------------|---|------|
| <b>Bergbau</b>                                    |                   |           |   |               |   | 21   |
| a)  | a)                | a)        | 501 311                                 | -             | Steinkohlenbergbau  | 2111 |
| a)  | -                 | 9 653     | 68 891                                  | -             | Braunkohlen- und Pechkohlenbergbau                                  | 2114 |
| a)  | a)                | 683       | 28 594                                  | -             | Eisenerzbergbau   | 2130 |
| a)  | -                 | a)        | 4 054                                   | -             | Metallergbergbau  | 2140 |
| a)  | 4 206             | a)        | 48 593                                  | -             | Kali- und Steinsalzbergbau, Salinen                                 | 2150 |
| a)  | 121               | a)        | 65 120                                  | -             | Erdöl- und Erdgasgewinnung  | 2160 |
| a)  | 434               | 1 419     | 3 527                                   | -             | Flußspat-, Schwespat-, Graphit- und sonstiger Bergbau               | 2170 |
| -   | a)                | 97        | 4 064                                   | -             | Torfindustrie   | 2180 |
| <b>Grundstoff- und Produktionsgüterindustrien</b> |                   |           |   |               |   |      |
| 33 736  | 42 822            | 45 251    | 307 540                                 | 6 817         | Industrie der Steine und Erden                                      | 25   |
| 40 195  | 2 444             | 26 756    | 954 509                                 | a)            | Eisenschaffende Industrie   | 27   |
| 11 487  | 23 608            | 10 013    | 208 747                                 | a)            | Eisen-, Stahl- und TempergieBereien                                 | 2910 |
| 6 864   | 15 929            | 4 486     | 255 596                                 | 258           | Ziehereien und Kaltwalzwerke  | 3010 |
| 3 046   | 38 605            | 31 118    | 286 626                                 | 9 054         | NE-Metallindustrie  | 28   |
| 699   | 12 323            | 7 131     | 44 994                                  | 2 846         | MetallgieBereien  | 2950 |
| 1 162   | 3 849             | 1 709     | 480 617                                 | 589           | Mineralölverarbeitung und Kohlenwertstoff-industrie                 | 22   |
| 187 550   | 135 942           | 130 794   | 1 417 334                               | 31 607        | Chemische Industrie   | 40   |
| 12 982  | 31 454            | 38 868    | 155 896                                 | 310           | Sägewerke und holzbearbeitende Industrie                            | 53   |
| 14 609  | 58 270            | 52 137    | 236 368                                 | a)            | Holzschliff, Zellstoff, Papier und Pappe erzeugende Industrie       | 55   |
| 6 270   | 20 455            | 13 987    | 200 157                                 | 2 009         | Kautschuk u. Asbest verarbeitende Industrie                         | 59   |
| <b>Investitionsgüterindustrien</b>                |                   |           |   |               |   |      |
| 7 722   | 29 046            | 27 221    | 298 600                                 | 24 949        | Stahlbau (einschl. Leichtmetallbau)                                 | 31   |
| 51 059  | 372 419           | 240 747   | 1 514 172                               | 54 017        | Maschinenbau  | 32   |
| 3 609   | 290 315           | 121 088   | 1 013 960                               | 5 731         | Fahrzeugbau   | 33   |
| 830   | 424               | 482       | 153 129                                 | 1 313         | Schiffbau   | 34   |
| a)  | 458               | 741       | 6 442                                   | -             | Luftfahrzeugbau   | 35   |
| 11 602  | 283 401           | 236 984   | 1 141 201                               | 93 568        | Elektrotechnische Industrie 1)                                      | 36   |
| 2 500   | 78 107            | 25 673    | 161 458                                 | 7 591         | Feinmechanische und optische sowie Uhren-industrie                  | 37   |
| 3 510   | 35 358            | 14 400    | 254 345                                 | 3 023         | Stahlverformung   | 3020 |
| 19 217  | 110 101           | 52 233    | 599 651                                 | 11 810        | Eisen-, Blech- und Metallwarenindustrie                             | 38   |
| <b>Verbrauchsgüterindustrien</b>                  |                   |           |   |               |   |      |
| 10 009  | 4 892             | 38 659    | 93 247                                  | 847           | Feinkeramische Industrie  | 51   |
| 8 476   | 9 777             | 23 627    | 127 481                                 | 2 339         | Glasindustrie   | 52   |
| 14 121  | 67 210            | 57 400    | 302 038                                 | 4 897         | Holzverarbeitende Industrie   | 54   |
| 5 659   | 33 700            | 14 541    | 62 774                                  | 1 386         | Musikinstrumenten-, Spiel-, Schmuckwaren- und Sportgeräte-Industrie | 39   |
| 11 155  | 42 283            | 30 349    | 201 793                                 | 8 685         | Papier und Pappe verarbeitende Industrie                            | 56   |
| 9 691   | 49 536            | 46 961    | 260 800                                 | 16 739        | Druckerei- und Vervielfältigungsindustrie                           | 57   |
| 13 381  | 32 565            | 27 644    | 165 576                                 | 4 551         | Kunststoffverarbeitende Industrie                                   | 58   |
| 7 831   | 39 160            | 5 853     | 83 598                                  | 321           | Ledererzeugende Industrie   | 61   |
| 54 366  | 49 428            | 34 364    | 217 296                                 | 1 994         | Lederverarbeitende und Schuhindustrie                               | 62   |
| 19 600  | 294 607           | 197 373   | 1 093 699                               | 7 803         | Textilindustrie   | 63   |
| 9 890   | 79 515            | 101 031   | 446 201                                 | 74 963        | Bekleidungsindustrie  | 64   |
| <b>Nahrungs- und Genussmittelindustrien</b>       |                   |           |   |               |   |      |
| 90 679  | 264 152           | 286 321   | 2 059 069                               | 70 267        | Ernährungsindustrie   | 68   |
| 12 129  | 32 109            | 19 892    | 182 273                                 | 5 804         | darunter: Mühlenindustrie   | 6811 |
| a)  | a)                | a)        | 112 074                                 | -             | Zuckerindustrie   | 6821 |
| 1 467   | 25 914            | 16 249    | 173 064                                 | 10 597        | Süßwarenindustrie   | 6827 |
| 15 406  | 42 138            | 74 092    | 294 172                                 | a)            | Molkereien und Käseereien   | 6831 |
| 282   | 8 536             | 18 170    | 133 493                                 | 9 540         | Fleischverarbeitende Industrie                                      | 6851 |
| 15 497  | 34 479            | 58 709    | 224 447                                 | a)            | Brauereien  | 6871 |
| 27 209  | 56 952            | 58 108    | 366 236                                 | 45 680        | Tabakverarbeitende Industrie  | 69   |
| 706 571   | 2 615 487         | 2 019 579 | 15 895 304                              | 503 106       | <b>Industrie insgesamt</b>  |      |
| 24  | 24                | 24        | 24                                      | 24            | <b>Arbeitstage</b>  |      |

Werte am Sitz der fakturierenden „technischen Büros“ (in einigen Fällen der Hauptverwaltung), nicht am Sitz des Produktionsbetriebes.

noch: C.Umsatz

5. Im Umsatz enthaltene Verbrauchssteuern in zeitlicher Entwicklung nach beteiligten Industriegruppen und -zweigen in 1000 DM

| Nr.  | Industriegruppe und -zweig   | 1958                    |                |                | 1959           |                | Januar bis Februar |                |
|------|--|-------------------------|----------------|----------------|----------------|----------------|--------------------|----------------|
|      |  | Monats-<br>durchschnitt | Januar         | Februar        | Januar         | Februar        | 1958               | 1959           |
| 21   | Bergbau .....  | 3 189                   | 3 896          | 3 018          | 3 366          | 2 810          | 6 914              | 6 176          |
| 2150 | Kali- und Steinsalzbergbau, Salinen .....  | 3 189                   | 3 896          | 3 018          | 3 366          | 2 810          | 6 914              | 6 176          |
| 2160 | Erdöl- und Erdgasgewinnung .....   | -                       | -              | -              | -              | -              | -                  | -              |
|      | <b>Grundstoff- und Produktionsgüterindustrien .....</b>  | <b>46 954</b>           | <b>39 290</b>  | <b>33 361</b>  | <b>58 011</b>  | <b>61 305</b>  | <b>72 651</b>      | <b>119 316</b> |
| 22   | Mineralölverarbeitung und Kohlenwertstoff-<br>industrie .....                                  | 44 027                  | 36 215         | 30 751         | 54 909         | 58 645         | 66 966             | 113 554        |
| 2210 | davon: Mineralölverarbeitung .....   | 43 837                  | 36 028         | 30 575         | 54 754         | 58 515         | 66 603             | 113 269        |
| 2230 | Braunkohlen- und Torfteerdestilla-<br>tion, Ölschieferverschmelzung und<br>-verarbeitung ..... | 63                      | 57             | 52             | 51             | 46             | 109                | 97             |
| 2250 | Kohlenwertstoffindustrie .....   | 127                     | 130            | 124            | 104            | 84             | 254                | 188            |
| 40   | Chemische Industrie .....  | 2 927                   | 3 075          | 2 610          | 3 102          | 2 660          | 5 685              | 5 762          |
| 4010 | davon: Chemische Industrie (ohne Chemie-<br>faserindustrie) .....                              | 2 927                   | 3 075          | 2 610          | 3 102          | 2 660          | 5 685              | 5 762          |
|      | <b>Investitionsgüterindustrien .....</b>   | <b>1 008</b>            | <b>1 367</b>   | <b>1 093</b>   | <b>1 059</b>   | <b>1 075</b>   | <b>2 460</b>       | <b>2 134</b>   |
| 36   | Elektrotechnische Industrie .....  | 1 008                   | 1 367          | 1 093          | 1 059          | 1 075          | 2 460              | 2 134          |
|      | <b>Verbrauchsgüterindustrien .....</b>   | <b>527</b>              | <b>545</b>     | <b>530</b>     | <b>479</b>     | <b>483</b>     | <b>1 075</b>       | <b>962</b>     |
| 56   | Papier und Pappe verarbeitende Industrie ...   | 374                     | 383            | 378            | 332            | 342            | 761                | 674            |
| 5690 | davon: Sonstige Papier und Pappe verarbei-<br>tende Industrie .....                            | 374                     | 383            | 378            | 332            | 342            | 761                | 674            |
| 57   | Druckerei- und Vervielfältigungsindustrie ..   | 153                     | 162            | 152            | 147            | 141            | 314                | 288            |
|      | <b>Nahrungs- und Genussmittelindustrien .....</b>  | <b>356 622</b>          | <b>341 354</b> | <b>299 282</b> | <b>338 504</b> | <b>320 614</b> | <b>640 636</b>     | <b>659 118</b> |
| 68   | Ernährungsindustrie .....  | 128 398                 | 127 882        | 104 214        | 119 026        | 112 490        | 232 096            | 231 516        |
| 6815 | davon: Stärke- und Kartoffeltrocknungs-<br>industrie .....                                     | 340                     | 352            | 341            | 341            | 315            | 693                | 656            |
| 6821 | Zuckerindustrie .....  | 13 511                  | 22 998         | 4 839          | 10 309         | 10 204         | 27 837             | 20 513         |
| 6824 | Obst und Gemüse verarbeitende<br>Industrie .....   | 30                      | 31             | 29             | 20             | 20             | 60                 | 40             |
| 6827 | Süßwarenindustrie .....  | 20                      | 14             | 8              | 11             | 4              | 22                 | 15             |
| 6861 | Kaffeemittelindustrie .....  | 28                      | 57             | 27             | 41             | 18             | 84                 | 59             |
| 6865 | Kaffee und Tee verarbeitende<br>Industrie .....  | 31 721                  | 28 732         | 27 796         | 28 783         | 29 083         | 56 528             | 57 866         |
| 6871 | Brauereien .....   | 44 310                  | 37 544         | 37 257         | 37 563         | 37 055         | 74 801             | 74 618         |
| 6873 | Alkoholbrennereien und Spiritus-<br>reinigungsanstalten .....                                  | 381                     | 373            | 277            | 365            | 210            | 650                | 575            |
| 6875 | Spirituosensindustrie .....  | 33 868                  | 32 362         | 29 387         | 36 344         | 30 735         | 61 749             | 67 079         |
| 6877 | Weinverarbeitende Industrie .....  | 3 501                   | 4 650          | 3 655          | 4 679          | 4 265          | 8 305              | 8 944          |
| 6881 | Essig-, Senf-, Essenzen- und Gewürz-<br>industrie .....  | 688                     | 769            | 598            | 570            | 581            | 1 367              | 1 151          |
| 69   | Tabakverarbeitende Industrie .....   | 228 224                 | 213 472        | 195 068        | 219 478        | 208 124        | 408 540            | 427 602        |
| 6911 | davon: Zigarettenindustrie .....   | 210 824                 | 196 203        | 178 670        | 204 231        | 193 741        | 374 873            | 397 972        |
| 6941 | Zigarrenindustrie .....  | 12 673                  | 12 587         | 11 752         | 11 037         | 10 391         | 24 339             | 21 428         |
| 6971 | Rauch-, Kau- und Schnupftabak-<br>industrie .....  | 4 727                   | 4 682          | 4 646          | 4 210          | 3 992          | 9 328              | 8 202          |
|      | <b>Industrie insgesamt .....</b>   | <b>408 300</b>          | <b>386 452</b> | <b>337 284</b> | <b>401 419</b> | <b>386 287</b> | <b>723 736</b>     | <b>787 706</b> |

## D. Brennstoff- und Energieversorgung

Betriebe mit 10 und mehr Beschäftigten

### 1. Gesamtkohleverbrauch in zeitlicher Entwicklung nach hauptbeteiligten Industriegruppen und -zweigen in Tonnen Steinkohle-Einheiten

| Nr.  | Industriegruppe und -zweig   | 1958                         |          |          | 1959      |          | Januar bis Februar |            |
|------|--|------------------------------|----------|----------|-----------|----------|--------------------|------------|
|      |  | Monats-<br>durch-<br>schnitt | Januar   | Februar  | Januar    | Februar  | 1958               | 1959       |
|      |  |                              |          |          |           |          | 1958               | 1959       |
| 21   | <b>Bergbau</b> .....   | 1731 522                     | 1985 496 | 1764 454 | 1868 389  | 1715 170 | 3749 950           | 3583 559   |
| 2111 | Steinkohlenbergbau 1) .....  | 1198 839                     | 1401 278 | 1226 382 | 1309 468  | 1212 728 | 2627 660           | 2522 196   |
| 2114 | Braunkohlen- und Pechkohlenbergbau 1).....                                   | 458 372                      | 496 209  | 459 153  | 479 062   | 431 151  | 955 362            | 910 213    |
| 2130 | Eisenerzbergbau .....  | 28 732                       | 32 422   | 29 671   | 28 396    | 25 791   | 62 093             | 54 187     |
| 2140 | Metallergbergbau .....   | 1 197                        | 2 418    | 3 175    | 1 317     | 1 320    | 5 593              | 2 637      |
| 2150 | Kali- und Steinsalbergbau, Salinen .....                                     | 42 085                       | 50 144   | 43 270   | 47 429    | 41 723   | 93 414             | 89 152     |
| 2160 | Erdöl- und Erdgasgewinnung .....   | 1 686                        | 2 242    | 2 133    | 2 141     | 1 865    | 4 375              | 4 006      |
| 2170 | Plußpat-, Schwespat-, Graphit- und<br>sonstiger Bergbau .....                | 611                          | 783      | 670      | 576       | 592      | 1 453              | 1 168      |
| 2180 | Torfindustrie .....  | -                            | -        | -        | -         | -        | -                  | -          |
|      | <b>Grundstoff- und Produktionsgüterindustrien</b> .....                      | 3226 630                     | 3621 399 | 3231 460 | 3188 999r | 2969 694 | 6852 859           | 6158 693r  |
| 25   | Industrie der Steine und Erden .....   | 531 394                      | 437 563  | 399 594  | 452 443r  | 420 254  | 837 157            | 872 697r   |
| 27   | Eisenschaffende Industrie 1).....  | 1491 606                     | 1772 708 | 1588 448 | 1438 233r | 1322 850 | 3361 156           | 2761 083r  |
| 2910 | Eisen-, Stahl- und Temperegieereien .....                                    | 107 782                      | 129 222  | 115 693  | 97 202    | 88 600   | 244 915            | 185 802    |
| 3010 | Ziehereien und Kaltwalzwerke .....   | 17 177                       | 23 353   | 19 526   | 22 169    | 21 319   | 42 879             | 43 488     |
| 28   | NE-Metallindustrie .....   | 74 704                       | 84 915   | 74 771   | 80 535    | 74 760   | 159 686            | 155 295    |
| 2950 | Metallgießereien .....   | 1 845                        | 2 457    | 2 230    | 2 104     | 2 038    | 4 687              | 4 142      |
| 22   | Mineralölverarbeitung und Kohlenwertstoff-<br>industrie .....                | 136 080                      | 149 310  | 132 067  | 150 843   | 138 271  | 281 377            | 289 114    |
| 40   | Chemische Industrie .....  | 633 096                      | 754 711  | 654 975  | 691 696   | 660 134  | 1409 686           | 1351 830   |
| 53   | Sägewerke und holzbearbeitende Industrie ..                                  | 14 328                       | 16 466   | 16 400   | 14 552    | 14 637   | 32 866             | 29 189     |
| 55   | Holzschliff, Zellstoff, Papier und Papp-<br>erzeugende Industrie .....       | 193 220                      | 218 760  | 198 788  | 210 094   | 199 662  | 417 548            | 409 756    |
| 59   | Kautschuk u. Asbest verarbeitende Industrie                                  | 25 398                       | 31 934   | 28 968   | 29 128    | 27 169   | 60 902             | 56 297     |
|      | <b>Investitionsgüterindustrien</b> .....                                     | 216 897                      | 347 253  | 305 788  | 308 071   | 297 383  | 653 041            | 605 454    |
| 31   | Stahlbau (einschl. Leichtmetallbau) .....                                    | 11 003                       | 17 679   | 19 457   | 16 792    | 15 902   | 37 136             | 32 694     |
| 32   | Maschinenbau .....   | 70 091                       | 116 484  | 99 475   | 101 928   | 101 512  | 215 959            | 203 440    |
| 33   | Fahrzeugbau .....  | 42 943                       | 67 320   | 53 225   | 62 738    | 60 314   | 120 545            | 123 052    |
| 34   | Schiffbau .....  | 6 472                        | 11 119   | 9 677    | 8 612     | 7 687    | 20 796             | 16 299     |
| 35   | Luftfahrzeugbau .....  | 1 018                        | 2 194    | 1 581    | 2 414     | 2 422    | 3 775              | 4 836      |
| 36   | Elektrotechnische Industrie .....  | 35 563                       | 60 225   | 55 233   | 50 897    | 47 861   | 115 458            | 98 758     |
| 37   | Feinmechanische und optische sowie Uhren-<br>industrie .....                 | 4 099                        | 7 185    | 6 658    | 6 098     | 5 797    | 13 843             | 11 895     |
| 3020 | Stahlverformung .....  | 13 493                       | 19 038   | 17 607   | 15 406    | 15 168   | 36 645             | 30 574     |
| 38   | Eisen-, Blech- und Metallwarenindustrie ...                                  | 32 215                       | 46 009   | 42 875   | 43 186    | 40 720   | 88 884             | 83 906     |
|      | <b>Verbrauchsgüterindustrien</b> .....                                       | 326 487                      | 432 186  | 389 893  | 380 568   | 365 729  | 822 079            | 746 297    |
| 51   | Feinkeramische Industrie .....   | 35 280                       | 40 856   | 37 953   | 35 243    | 33 276   | 78 809             | 68 519     |
| 52   | Glasindustrie .....  | 46 408                       | 52 469   | 49 089   | 45 477    | 41 970   | 101 558            | 87 447     |
| 54   | Holzverarbeitende Industrie .....  | 12 596                       | 17 563   | 16 694   | 16 222    | 16 150   | 34 257             | 32 372     |
| 39   | Musikinstrumenten-, Spiel-, Schmuckwaren-<br>und Sportgeräte-Industrie ..... | 1 644                        | 2 814    | 2 704    | 2 529     | 2 450    | 5 518              | 4 979      |
| 56   | Papier und Papp verarbeitende Industrie ..                                   | 13 195                       | 17 443   | 16 509   | 15 116    | 14 705   | 33 952             | 29 821     |
| 57   | Druckerei- und Vervielfältigungsindustrie .                                  | 5 404                        | 10 248   | 9 544    | 9 227     | 8 560    | 19 792             | 17 787     |
| 58   | Kunststoffverarbeitende Industrie .....                                      | 6 142                        | 8 341    | 7 529    | 9 262     | 8 572    | 15 870             | 17 834     |
| 61   | Ledererzeugende Industrie .....  | 19 032                       | 24 634   | 22 570   | 21 452    | 20 929   | 47 204             | 42 381     |
| 62   | Lederverarbeitende und Schuhindustrie .....                                  | 3 368                        | 6 647    | 6 049    | 5 868     | 5 526    | 12 696             | 11 394     |
| 63   | Textilindustrie .....  | 175 955                      | 239 063  | 209 864  | 210 014   | 204 048  | 448 927            | 414 062    |
| 64   | Bekleidungsindustrie .....   | 7 463                        | 12 108   | 11 388   | 10 158    | 9 543    | 23 496             | 19 701     |
|      | <b>Nahrungs- und Genußmittelindustrien</b> .....                             | 277 652                      | 260 424  | 203 167  | 317 658   | 189 148  | 463 591            | 506 806    |
| 68   | Ernährungsindustrie .....  | 274 814                      | 256 117  | 198 970  | 313 761   | 185 561  | 455 087            | 499 322    |
| 6811 | darunter: Mühlenindustrie .....  | 7 177                        | 9 204    | 7 832    | 7 273     | 7 031    | 17 036             | 14 304     |
| 6821 | Zuckerindustrie .....  | 101 260                      | 54 522   | 13 420   | 135 373   | 15 970   | 67 942             | 151 343    |
| 6827 | Süßwarenindustrie .....  | 7 906                        | 10 491   | 9 433    | 8 958     | 8 820    | 19 924             | 17 778     |
| 6831 | Molkereien und Käseereien .....  | 25 201                       | 26 660   | 25 544   | 23 929    | 22 340   | 52 204             | 46 269     |
| 6851 | Fleischverarbeitende Industrie ..  | 3 850                        | 4 811    | 4 269    | 4 109     | 3 858    | 9 080              | 7 967      |
| 6871 | Brauereien .....   | 46 660                       | 52 120   | 48 448   | 46 352    | 45 329   | 100 568            | 91 681     |
| 69   | Tabakverarbeitende Industrie .....   | 2 838                        | 4 307    | 4 197    | 3 897     | 3 587    | 8 504              | 7 484      |
|      | <b>Industrie insgesamt</b> .....   | 5779 188                     | 6646 758 | 5894 762 | 6063 685r | 5537 124 | 12541 520          | 11600 809r |

1) Ohne Einsatzkohle für Brikett- und Koksherstellung.

noch: D. Brennstoff- und Energieversorgung

2. Kohleverbrauch im Februar 1959 nach hauptbeteiligten Industriegruppen und -zweigen und nach Kohlenarten  
in Tonnen

| Nr.  | Industriegruppe und -zweig   | Steinkohle<br>und Stein-<br>kohlen-<br>briketts | Stein-<br>kohlen-<br>koks | Bayerische<br>Pechkohle | Robbraun-<br>kohle | Braun-<br>kohlen-<br>briketts | Braun-<br>kohlen-<br>koks | Tschechi-<br>sche Hart-<br>braunkohle |
|------|--|---|---------------------------|-------------------------|--------------------|-------------------------------|---------------------------|---------------------------------------|
| 21   | Bergbau .....  | 1 062 185                                       | 191 746                   | 36 638                  | 1 075 663          | 101 454                       | 16 628                    | -                                     |
| 2111 | Steinkohlenbergbau 1) .....  | 1 037 858                                       | 174 870                   | -                       | -                  | -                             | -                         | -                                     |
| 2114 | Braunkohlen- und Pechkohlenbergbau 1) .....                                  | 172   | -                         | 34 498                  | 1 045 793          | 88 465                        | 1 256                     | -                                     |
| 2130 | Eisenerzbergbau .....  | 1 989   | 14 876                    | -                       | 6 686              | 607                           | 9 454                     | -                                     |
| 2140 | Metallergbergbau .....   | 743   | 550                       | -                       | -                  | 41                            | -                         | -                                     |
| 2150 | Kali- und Steinsalzbergbau, Salinen .....                                    | 19 548  | 1 185                     | 2 140                   | 22 377             | 12 288                        | 5 900                     | -                                     |
| 2160 | Erdöl- und Erdgasgewinnung .....   | 1 751   | 111                       | -                       | -                  | 4                             | -                         | -                                     |
| 2170 | Flußspat-, Schwerspat-, Graphit- und<br>sonstiger Bergbau .....              | 124   | 154                       | -                       | 807                | 49                            | 18                        | -                                     |
| 2180 | Torfindustrie .....  | -   | -                         | -                       | -                  | -                             | -                         | -                                     |
|      | <b>Grundstoff- und Produktionsgüterindustrien .....</b>                      | <b>1 178 646</b>                                | <b>1 470 448</b>          | <b>41 000</b>           | <b>403 604</b>     | <b>214 987</b>                | <b>16 990</b>             | <b>8 821</b>                          |
| 25   | Industrie der Steine und Erden .....   | 263 810   | 110 020                   | 2 982                   | 19 623             | 54 083                        | 1 635                     | 1 584                                 |
| 27   | Eisenschaffende Industrie 1) .....   | 142 373   | 1 147 774                 | 42                      | 12 798             | 39 998                        | -                         | 3 548                                 |
| 2910 | Eisen-, Stahl- und Tempergießereien .....                                    | 11 050  | 69 408                    | 135                     | 5 663              | 9 114                         | 36                        | 143                                   |
| 3010 | Ziehereien und Kaltwalzwerke .....   | 12 632  | 2 699                     | 130                     | 615                | 8 541                         | 12                        | -                                     |
| 28   | NE-Metallindustrie .....   | 38 853  | 21 273                    | -                       | 16 044             | 5 978                         | 7 971                     | -                                     |
| 2950 | Metallgießereien .....   | 125   | 1 815                     | -                       | 1                  | 146                           | 2                         | -                                     |
| 22   | Mineralölverarbeitung und Kohlenwertstoff-<br>industrie .....                | 81 876  | 8 462                     | 164                     | 52 249             | 45 683                        | -                         | -                                     |
| 40   | Chemische Industrie .....  | 446 260   | 102 948                   | 2 232                   | 234 634            | 45 290                        | 1 620                     | 127                                   |
| 53   | Sägewerke und holzbearbeitende Industrie ..                                  | 10 059  | 523                       | 669                     | 6 937              | 1 900                         | -                         | 65                                    |
| 55   | Holzaschliff, Zellstoff, Papier und Papp-<br>erzeugende Industrie .....      | 148 966   | 3 800                     | 33 495                  | 53 976             | 1 819                         | 5 714                     | 3 238                                 |
| 59   | Kautschuk u. Asbest verarbeitende Industrie                                  | 22 642  | 1 726                     | 1 151                   | 1 064              | 2 435                         | -                         | 116                                   |
|      | <b>Investitionsgüterindustrien .....</b>                                     | <b>162 032</b>                                  | <b>103 435</b>            | <b>6 271</b>            | <b>41 014</b>      | <b>19 948</b>                 | <b>935</b>                | <b>341</b>                            |
| 31   | Stahlbau (einschl. Leichtmetallbau) .....                                    | 7 142   | 6 803                     | 668                     | 1 880              | 1 305                         | 23                        | 3                                     |
| 32   | Maschinenbau .....   | 49 151  | 40 476                    | 4 961                   | 15 854             | 4 590                         | 342                       | 32                                    |
| 33   | Fahrzeugbau .....  | 45 725  | 7 042                     | 2                       | 19 038             | 1 800                         | 11                        | -                                     |
| 34   | Schiffbau .....  | 5 986   | 1 618                     | -                       | -                  | 125                           | -                         | -                                     |
| 35   | Luftfahrzeugbau .....  | 2 189   | 228                       | -                       | 12                 | 1                             | -                         | -                                     |
| 36   | Elektrotechnische Industrie .....  | 26 813  | 16 270                    | 297                     | 3 294              | 4 792                         | 275                       | 218                                   |
| 37   | Feinmechanische und optische sowie Uhren-<br>industrie .....                 | 2 318   | 3 306                     | 4                       | 5                  | 213                           | 2                         | 50                                    |
| 3020 | Stahlverformung .....  | 6 250   | 7 835                     | 16                      | 186                | 1 486                         | 29                        | 1                                     |
| 38   | Eisen-, Blech- und Metallwarenindustrie ...                                  | 16 458  | 19 857                    | 321                     | 745                | 5 636                         | 253                       | 37                                    |
|      | <b>Verbrauchsgüterindustrien .....</b>                                       | <b>226 577</b>                                  | <b>42 493</b>             | <b>13 467</b>           | <b>37 208</b>      | <b>83 934</b>                 | <b>3 036</b>              | <b>34 741</b>                         |
| 51   | Feinkeramische Industrie .....   | 7 174   | 2 738                     | 20                      | 2 588              | 25 650                        | 1 483                     | 8 835                                 |
| 52   | Glasindustrie .....  | 4 197   | 1 291                     | 3                       | 1 605              | 46 968                        | 98                        | 9 199                                 |
| 54   | Holzverarbeitende Industrie .....  | 7 478   | 3 727                     | 379                     | 4 966              | 4 125                         | 110                       | 437                                   |
| 39   | Musikinstrumenten-, Spiel-, Schmuckwaren-<br>und Sportgeräte-Industrie ..... | 1 099   | 1 172                     | 2                       | 135                | 174                           | 6                         | 23                                    |
| 56   | Papier und Papp verarbeitende Industrie ..                                   | 10 232  | 2 662                     | 371                     | 1 103              | 1 660                         | 8                         | 172                                   |
| 57   | Druckerei- und Vielfältigungsindustrie ..                                    | 1 646   | 6 571                     | 7                       | 202                | 352                           | 43                        | 15                                    |
| 58   | Kunststoffverarbeitende Industrie .....                                      | 5 030   | 2 126                     | 344                     | 739                | 1 334                         | 8                         | 95                                    |
| 61   | Ledererzeugende Industrie .....  | 18 381  | 500                       | 96                      | 2 493              | 1 204                         | 4                         | 698                                   |
| 62   | Lederverarbeitende und Schuhindustrie ....                                   | 2 196   | 3 099                     | 194                     | 15                 | 68                            | 41                        | 43                                    |
| 63   | Textilindustrie .....  | 165 001   | 13 649                    | 11 816                  | 23 164             | 2 192                         | 1 165                     | 15 157                                |
| 64   | Bekleidungsindustrie .....   | 4 143   | 4 958                     | 235                     | 198                | 207                           | 70                        | 67                                    |
|      | <b>Nahrungs- und Genussmittelindustrien .....</b>                            | <b>130 332</b>                                  | <b>25 566</b>             | <b>11 111</b>           | <b>30 318</b>      | <b>21 348</b>                 | <b>242</b>                | <b>2 740</b>                          |
| 68   | Ernährungsindustrie .....  | 128 804   | 23 626                    | 11 110                  | 30 050             | 21 307                        | 241                       | 2 740                                 |
| 6811 | darunter: Mühlenindustrie .....  | 5 253   | 788                       | -                       | 2 410              | 259                           | -                         | 30                                    |
| 6821 | Zuckerindustrie .....  | 9 046   | 1 154                     | -                       | 17 086             | 120                           | -                         | -                                     |
| 6827 | Süßwarenindustrie .....  | 6 872   | 755                       | 162                     | 2 052              | 549                           | 35                        | 26                                    |
| 6831 | Molkereien und Käseereien .....  | 20 194  | 590                       | 834                     | 779                | 1 038                         | 39                        | 50                                    |
| 6851 | Fleischverarbeitende Industrie ..  | 3 370   | 302                       | 23                      | 63                 | 220                           | 1                         | 3                                     |
| 6871 | Brauereien .....   | 32 517  | 1 978                     | 7 202                   | 3 952              | 5 510                         | 99                        | 1 970                                 |
| 69   | Tabakverarbeitende Industrie .....   | 1 528   | 1 940                     | 1                       | 268                | 41                            | 1                         | -                                     |
|      | <b>Industrie insgesamt .....</b>   | <b>2 759 772</b>                                | <b>1 833 688</b>          | <b>108 487</b>          | <b>1 587 807</b>   | <b>441 671</b>                | <b>37 831</b>             | <b>46 643</b>                         |

1) Ohne Einsatzkohle für Brikett- und Koksherstellung.

3. Kohlebestand Ende Februar 1959 nach hauptbeteiligten Industriegruppen und -zweigen und nach Kohlenarten  
in Tonnen

| Nr.  | Industriegruppe und -zweig   | Steinkohle<br>und Stein-<br>kohlen-<br>briketts | Stein-<br>kohlen-<br>koks | Bayerische<br>Pechkohle | Rohbraun-<br>kohle | Braun-<br>kohlen-<br>briketts | Braun-<br>kohlen-<br>koks | Tschechi-<br>sche Hart-<br>braunkohle |
|------|--|---|---------------------------|-------------------------|--------------------|-------------------------------|---------------------------|---------------------------------------|
| 21   | <b>Bergbau</b> .....   | 69 013  | 41 043                    | 1 926                   | 5 688              | 2 289                         | 13 250                    | -                                     |
| 2111 | Steinkohlenbergbau .....   | .   | .                         | -                       | -                  | -                             | -                         | -                                     |
| 2114 | Braunkohlen- und Pechkohlenbergbau .....                                     | .   | -                         | .                       | .                  | .                             | .                         | -                                     |
| 2130 | Eisenerzbergbau .....  | 1 048   | 36 848                    | -                       | 1 309              | 94                            | 4 004                     | -                                     |
| 2140 | Metallerzbergbau .....   | 398   | 594                       | -                       | -                  | 30                            | -                         | -                                     |
| 2150 | Kali- und Steinsalzbergbau, Salinen .....                                    | 62 345  | 3 193                     | 1 926                   | 4 236              | 2 089                         | 9 233                     | -                                     |
| 2160 | Erdöl- und Erdgasgewinnung .....   | 5 082   | 237                       | -                       | -                  | 10                            | -                         | -                                     |
| 2170 | Flußspat-, Schwerepat-, Graphit- und<br>sonstiger Bergbau .....              | 140   | 171                       | -                       | 143                | 66                            | 13                        | -                                     |
| 2180 | Torfindustrie .....  | -   | -                         | -                       | -                  | -                             | -                         | -                                     |
|      | <b>Grundstoff- und Produktionsgüterindustrie</b> .....                       | 2 009 308                                       | 2 662 666                 | 21 186                  | 188 296            | 96 535                        | 18 273                    | 7 515                                 |
| 25   | Industrie der Steine und Erden .....   | 316 185   | 127 069                   | 1 846                   | 5 947              | 26 096                        | 623                       | 2 215                                 |
| 27   | Eisenschaffende Industrie .....  | 134 122   | 2 133 887                 | 37                      | 9 079              | 27 439                        | -                         | 2 710                                 |
| 2910 | Eisen-, Stahl- und Tempergießereien .....                                    | 10 613  | 116 427                   | 56                      | 1 382              | 6 601                         | 19                        | 210                                   |
| 3010 | Ziehereien und Kaltwalzwerke .....   | 12 350  | 3 074                     | 133                     | 13                 | 2 428                         | 41                        | -                                     |
| 28   | NE-Metallindustrie .....   | 85 133  | 40 675                    | -                       | 6 400              | 4 440                         | 12 495                    | -                                     |
| 2950 | Metallgießereien .....   | 305   | 1 706                     | -                       | 9                  | 137                           | 1                         | -                                     |
| 22   | Mineralölverarbeitung und Kohlenwertstoff-<br>industrie .....                | 60 448  | 1 557                     | 183                     | 4 589              | 2 627                         | -                         | -                                     |
| 40   | Chemische Industrie .....  | 1 114 478                                       | 228 346                   | 1 036                   | 111 522            | 23 095                        | 2 920                     | 451                                   |
| 53   | Sagewerke und holzbearbeitende Industrie ..                                  | 6 973   | 468                       | 433                     | 2 052              | 1 318                         | -                         | 75                                    |
| 55   | Holzschliff, Zellstoff, Papier und Pappe<br>erzeugende Industrie .....       | 226 474   | 7 842                     | 16 042                  | 45 578             | 568                           | 2 174                     | 1 819                                 |
| 59   | Kautschuk u. Asbest verarbeitende Industrie                                  | 42 227  | 1 615                     | 1 420                   | 1 725              | 1 786                         | -                         | 35                                    |
|      | <b>Investitionsgüterindustrien</b> .....                                     | 279 310   | 132 061                   | 5 172                   | 36 794             | 20 683                        | 1 083                     | 529                                   |
| 31   | Stahlbau (einschl. Leichtmetallbau) .....                                    | 9 952   | 8 417                     | 110                     | 2 710              | 1 133                         | 31                        | 11                                    |
| 32   | Maschinenbau .....   | 89 108  | 53 888                    | 3 707                   | 25 501             | 4 839                         | 604                       | 222                                   |
| 33   | Fahrzeugbau .....  | 87 859  | 8 720                     | -                       | 2 140              | 3 315                         | 6                         | -                                     |
| 34   | Schiffbau .....  | 14 968  | 3 113                     | -                       | -                  | 149                           | -                         | -                                     |
| 35   | Luftfahrzeugbau .....  | 2 053   | 336                       | -                       | -                  | 1                             | -                         | -                                     |
| 36   | Elektrotechnische Industrie .....  | 47 041  | 22 653                    | 1 131                   | 3 786              | 5 008                         | 213                       | 272                                   |
| 37   | Feinmechanische und optische sowie Uhren-<br>industrie .....                 | 3 280   | 5 800                     | 3                       | 1                  | 431                           | 5                         | 19                                    |
| 3020 | Stahlverformung .....  | 5 167   | 6 854                     | 23                      | 2 487              | 955                           | 58                        | -                                     |
| 38   | Eisen-, Blech- und Metallwarenindustrie ...                                  | 19 882  | 22 280                    | 198                     | 169                | 4 852                         | 166                       | 5                                     |
|      | <b>Verbrauchsgüterindustrien</b> .....                                       | 243 759   | 54 368                    | 15 434                  | 34 924             | 57 010                        | 2 573                     | 38 636                                |
| 51   | Feinkeramische Industrie .....   | 7 359   | 3 706                     | -                       | 3 023              | 21 729                        | 568                       | 9 951                                 |
| 52   | Glasindustrie .....  | 4 895   | 1 634                     | 5                       | 4 253              | 26 795                        | 130                       | 10 879                                |
| 54   | Holzverarbeitende Industrie .....  | 6 449   | 4 168                     | 172                     | 2 290              | 3 328                         | 112                       | 308                                   |
| 39   | Musikinstrumenten-, Spiel-, Schmuckwaren-<br>und Sportgeräte-Industrie ..... | 1 737   | 2 331                     | 1                       | 94                 | 141                           | 7                         | 20                                    |
| 56   | Papier und Pappe verarbeitende Industrie ..                                  | 7 658   | 3 224                     | 79                      | 306                | 391                           | 13                        | 73                                    |
| 57   | Druckerei- und Vervielfältigungsindustrie ..                                 | 1 515   | 6 774                     | 5                       | 24                 | 252                           | 84                        | 10                                    |
| 58   | Kunststoffverarbeitende Industrie .....                                      | 4 775   | 1 691                     | 218                     | 38                 | 1 090                         | 17                        | 35                                    |
| 61   | Ledererzeugende Industrie .....  | 29 575  | 522                       | 143                     | 1 129              | 1 153                         | 14                        | 177                                   |
| 62   | Lederverarbeitende und Schuhindustrie ....                                   | 4 156   | 4 676                     | 146                     | 28                 | 70                            | 39                        | 8                                     |
| 63   | Textilindustrie .....  | 170 357   | 18 944                    | 14 364                  | 23 647             | 1 840                         | 1 492                     | 17 136                                |
| 64   | Bekleidungsindustrie .....   | 5 283   | 6 698                     | 301                     | 92                 | 221                           | 97                        | 39                                    |
|      | <b>Nahrungs- und Genußmittelindustrien</b> .....                             | 171 554   | 29 169                    | 6 382                   | 44 258             | 15 838                        | 182                       | 2 596                                 |
| 68   | Ernährungsindustrie .....  | 167 270   | 26 408                    | 6 378                   | 44 066             | 15 797                        | 180                       | 2 596                                 |
| 6811 | darunter: Mühlenindustrie .....  | 7 675   | 1 118                     | -                       | 1 358              | 402                           | -                         | 12                                    |
| 6821 | Zuckerindustrie .....  | 49 372  | 4 929                     | -                       | 38 790             | 257                           | -                         | -                                     |
| 6827 | Süßwarenindustrie .....  | 7 141   | 807                       | 126                     | 1 132              | 405                           | 50                        | 26                                    |
| 6831 | Molkereien und Käsereien .....   | 15 049  | 602                       | 642                     | 163                | 690                           | 24                        | 26                                    |
| 6851 | Fleischverarbeitende Industrie ..  | 2 475   | 355                       | 2                       | 34                 | 164                           | -                         | 7                                     |
| 6871 | Bräuerereien .....   | 32 287  | 2 396                     | 3 192                   | 1 748              | 6 145                         | 70                        | 1 809                                 |
| 69   | Tabakverarbeitende Industrie .....   | 4 284   | 2 761                     | 4                       | 192                | 41                            | 2                         | -                                     |
|      | <b>Industrie insgesamt</b> .....   | 2 772 944                                       | 2 919 307                 | 50 100                  | 309 960            | 192 355                       | 35 361                    | 49 276                                |



4. Heizölverbrauch in zeitlicher Entwicklung nach hauptbeteiligten Industriegruppen und -zweigen  
in Tonnen

| Nr.  | Industriegruppe und -zweig   | 1958                         |         |         | 1959    |         | Januar bis Februar |           |
|------|--|------------------------------|---------|---------|---------|---------|--------------------|-----------|
|      |  | Monats-<br>durch-<br>schnitt | Januar  | Februar | Januar  | Februar | 1958               | 1959      |
|      |  |                              |         |         |         |         |                    |           |
| 21   | <b>Bergbau</b> .....   | 6 810                        | 13 158  | 9 731   | 11 983  | 11 342  | 22 889             | 23 325    |
| 2111 | Steinkohlenbergbau .....   | 3 621                        | 10 161  | 7 020   | 7 356   | 6 990   | 17 181             | 14 346    |
| 2114 | Braunkohlen- und Pechkohlenbergbau .....                                     | -                            | -       | -       | -       | -       | -                  | -         |
| 2130 | Eisenerzbergbau .....  | 768                          | 782     | 725     | 1 084   | 1 013   | 1 507              | 2 097     |
| 2140 | Kupfererzbergbau .....   | 154                          | 235     | 159     | 264     | 224     | 394                | 488       |
| 2150 | Kali- und Steinsalzbergbau, Salinen .....                                    | 1 819                        | 1 452   | 1 488   | 2 650   | 2 462   | 2 940              | 5 112     |
| 2160 | Erdöl- und Erdgasgewinnung .....   | 397                          | 486     | 280     | 555     | 581     | 766                | 1 136     |
| 2170 | Flußspat-, Schwespat-, Graphit- und<br>sonstiger Bergbau .....               | 50                           | 42      | 59      | 74      | 72      | 101                | 146       |
| 2180 | Torfindustrie .....  | 1                            | -       | -       | -       | -       | -                  | -         |
|      | <b>Grundstoff- und Produktionsgüterindustrien</b> .....                      | 254 214                      | 246 911 | 226 366 | 316 263 | 296 350 | 473 277            | 612 613   |
| 25   | Industrie der Steine und Erden .....   | 41 825                       | 27 412  | 26 044  | 41 204  | 38 352  | 53 456             | 79 556    |
| 27   | Eisenschaffende Industrie .....  | 56 828                       | 61 426  | 55 456  | 62 099  | 57 400  | 116 882            | 119 499   |
| 2910 | Eisen-, Stahl- und Tempergießereien .....                                    | 3 296                        | 4 222   | 3 818   | 4 533   | 4 167   | 8 040              | 8 700     |
| 3010 | Ziehereien und Kaltwalzwerke .....   | 1 549                        | 1 959   | 1 682   | 2 425   | 2 283   | 3 641              | 4 708     |
| 28   | NE-Metallindustrie .....   | 15 720                       | 16 141  | 14 582  | 18 223  | 16 768  | 30 723             | 34 991    |
| 2950 | Metallgießereien .....   | 1 276                        | 1 250   | 1 178   | 1 742   | 1 718   | 2 428              | 3 460     |
| 22   | Mineralölverarbeitung und Kohlenwertstoff-<br>Industrie .....                | 55 072                       | 56 868  | 51 844  | 81 611  | 76 629  | 108 712            | 158 240   |
| 40   | Chemische Industrie .....  | 48 196                       | 48 875  | 45 815  | 64 259  | 60 122  | 94 690             | 124 381   |
| 53   | Sägewerke und holzbearbeitende Industrie ..                                  | 2 546                        | 2 437   | 2 341   | 3 580   | 3 524   | 4 778              | 7 104     |
| 55   | Holzschliff, Zellstoff, Papier und Pappe<br>erzeugende Industrie .....       | 22 949                       | 20 861  | 18 650  | 29 000  | 27 541  | 39 511             | 56 541    |
| 59   | Kautschuk u. Asbest verarbeitende Industrie                                  | 4 957                        | 5 460   | 4 956   | 7 587   | 7 846   | 10 416             | 15 433    |
|      | <b>Investitionsgüterindustrien</b> .....                                     | 52 270                       | 75 167  | 70 052  | 94 651  | 94 352  | 145 219            | 189 003   |
| 31   | Stahlbau (einschl. Leichtmetallbau) .....                                    | 1 811                        | 3 084   | 2 792   | 3 636   | 3 323   | 5 876              | 6 959     |
| 32   | Maschinenbau .....   | 11 710                       | 19 713  | 17 654  | 24 703  | 25 978  | 37 367             | 50 681    |
| 33   | Fahrzeugbau .....  | 18 921                       | 23 577  | 23 364  | 29 161  | 27 837  | 46 941             | 56 998    |
| 34   | Schiffbau .....  | 1 385                        | 2 600   | 2 034   | 2 311   | 2 840   | 4 634              | 5 151     |
| 35   | Luftfahrzeugbau .....  | 135                          | 201     | 200     | 390     | 375     | 401                | 765       |
| 36   | Elektrotechnische Industrie .....  | 6 637                        | 9 824   | 8 793   | 14 353  | 13 994  | 18 617             | 28 347    |
| 37   | Feinmechanische und optische sowie Uhren-<br>industrie .....                 | 1 548                        | 2 848   | 2 476   | 3 168   | 3 172   | 5 324              | 6 340     |
| 3020 | Stahlverformung .....  | 4 093                        | 4 720   | 4 634   | 5 992   | 5 868   | 9 354              | 11 860    |
| 38   | Eisen-, Blech- und Metallwarenindustrie ...                                  | 6 030                        | 8 600   | 8 105   | 10 937  | 10 965  | 16 705             | 21 902    |
|      | <b>Verbrauchsgüterindustrien</b> .....                                       | 59 944                       | 60 775  | 57 033  | 85 986  | 82 700  | 117 808            | 168 686   |
| 51   | Feinkeramische Industrie .....   | 3 723                        | 3 628   | 3 587   | 5 678   | 5 591   | 7 215              | 11 269    |
| 52   | Glasindustrie .....  | 33 743                       | 28 951  | 27 238  | 39 084  | 36 845  | 56 189             | 75 929    |
| 54   | Holzverarbeitende Industrie .....  | 1 556                        | 2 094   | 1 977   | 2 571   | 2 564   | 4 071              | 5 135     |
| 39   | Musikinstrumenten-, Spiel-, Schmuckwaren-<br>und Sportgeräte-Industrie ..... | 473                          | 763     | 747     | 970     | 925     | 1 510              | 1 895     |
| 56   | Papier und Pappe verarbeitende Industrie ..                                  | 1 700                        | 1 708   | 1 595   | 3 038   | 3 191   | 3 303              | 6 229     |
| 57   | Druckerei- und Vervielfältigungsindustrie .                                  | 1 733                        | 2 778   | 2 641   | 3 976   | 3 889   | 5 419              | 7 865     |
| 58   | Kunststoffverarbeitende Industrie .....                                      | 1 414                        | 2 294   | 1 551   | 2 801   | 2 735   | 3 845              | 5 536     |
| 61   | Ledererzeugende Industrie .....  | 1 031                        | 1 132   | 1 069   | 1 544   | 1 607   | 2 201              | 3 151     |
| 62   | Lederverarbeitende und Schuhindustrie .....                                  | 737                          | 1 300   | 1 197   | 2 077   | 1 859   | 2 497              | 3 936     |
| 63   | Textilindustrie .....  | 10 935                       | 12 219  | 11 604  | 18 776  | 18 092  | 23 823             | 36 868    |
| 64   | Bekleidungsindustrie .....   | 2 899                        | 3 908   | 3 827   | 5 471   | 5 402   | 7 735              | 10 873    |
|      | <b>Nahrungs- und Genußmittelindustrien</b> .....                             | 29 870                       | 26 989  | 25 461  | 39 442  | 37 619  | 52 450             | 77 061    |
| 68   | Ernährungsindustrie .....  | 28 722                       | 25 434  | 24 082  | 37 769  | 36 020  | 49 516             | 73 789    |
| 6811 | darunter: Mühlenindustrie .....  | 552                          | 446     | 729     | 774     | 876     | 1 175              | 1 650     |
| 6821 | Zuckerindustrie .....  | 2 843                        | 918     | 708     | 2 512   | 977     | 1 626              | 3 489     |
| 6827 | Süßwarenindustrie .....  | 1 488                        | 1 777   | 1 645   | 1 973   | 2 019   | 3 422              | 3 992     |
| 6831 | Molkereien und Käseereien .....  | 4 456                        | 3 747   | 3 396   | 5 604   | 5 598   | 7 143              | 11 202    |
| 6851 | Fleischverarbeitende Industrie ..  | 1 031                        | 938     | 1 027   | 1 467   | 1 473   | 1 965              | 2 940     |
| 6871 | Bräuerereien .....   | 5 501                        | 5 292   | 4 783   | 7 478   | 7 191   | 10 075             | 14 669    |
| 69   | Tabakverarbeitende Industrie .....   | 1 148                        | 1 555   | 1 379   | 1 673   | 1 599   | 2 934              | 3 272     |
|      | <b>Industrie insgesamt</b> .....   | 403 108                      | 423 000 | 388 643 | 548 325 | 522 363 | 811 643            | 1 070 688 |

noch: D. Brennstoff- und Energieversorgung  
**5. Gasverbrauch in zeitlicher Entwicklung nach hauptbeteiligten Industriegruppen und -zweigen**  
in 1000 cbm

| Nr.   | Industriegruppe und -zweig   | 1958                         |          |          | 1959     |          | Januar bis Februar |          |
|---|--|------------------------------|----------|----------|----------|----------|--------------------|----------|
|   |  | Monats-<br>durch-<br>schnitt | Januar   | Februar  | Januar   | Februar  | 1958               | 1959     |
| <b>Ortsgas und Kokererigas (einschl. Ferngas)</b> |  |                              |          |          |          |          |                    |          |
| 21  | <b>Bergbau</b> .....   | 593 523                      | 531 047  | 497 375  | 482 929  | 413 717  | 1028 422           | 896 646  |
| 2111  | Steinkohlenbergbau .....   | 593 475                      | 530 999  | 497 370  | 482 909  | 413 693  | 1028 369           | 896 602  |
| 2114  | Braunkohlen- und Pechkohlenbergbau .....                                     | 1                            | 1        | 1        | 1        | 1        | 2                  | 2        |
| 2130  | Eisenerzbergbau .....  | -                            | -        | -        | -        | -        | -                  | -        |
| 2140  | Metallergbergbau .....   | 1                            | 1        | 1        | -        | 2        | 2                  | 2        |
| 2150  | Kali- und Steinsalzbergbau, Salinen .....                                    | 43                           | 43       | -        | 19       | 21       | 43                 | 40       |
| 2160  | Erdöl- und Erdgasgewinnung .....   | -                            | -        | -        | -        | -        | -                  | -        |
| 2170  | Flußspat-, Schwespat-, Graphit- und<br>sonstiger Bergbau .....               | 3                            | 3        | 3        | -        | -        | 6                  | -        |
| 2180  | Torfindustrie .....  | -                            | -        | -        | -        | -        | -                  | -        |
|   | <b>Grundstoff- und Produktionsgüterindustrien</b> .....                      | 713 024                      | 793 056  | 719 690  | 703 272  | 652 111  | 1512 746           | 1355 383 |
| 25  | Industrie der Steine und Erden .....   | 8 847                        | 9 501    | 8 406    | 5 666    | 5 635    | 17 907             | 11 301   |
| 27  | Eisenschaffende Industrie .....  | 400 165                      | 467 956  | 419 910  | 397 708  | 374 355  | 887 866            | 772 063  |
| 2910  | Eisen-, Stahl- und TempergieBereien .....                                    | 26 859                       | 31 071   | 27 616   | 28 548   | 26 311   | 58 687             | 54 659   |
| 3010  | Ziehereien und Kaltwalzwerke .....   | 26 608                       | 29 683   | 27 199   | 28 267   | 26 831   | 56 882             | 55 098   |
| 28  | NE-Metallindustrie .....   | 20 204                       | 22 981   | 21 444   | 24 000   | 20 779   | 44 425             | 44 779   |
| 2950  | MetallgieBereien .....   | 6 390                        | 6 992    | 6 591    | 6 705    | 6 615    | 13 583             | 13 320   |
| 22  | Mineralölverarbeitung und Kohlenwertstoff-<br>industrie .....                | 86 901                       | 87 495   | 81 680   | 79 150   | 67 549   | 169 175            | 146 699  |
| 40  | Chemische Industrie .....  | 136 765                      | 137 074  | 126 568  | 133 105  | 123 747  | 263 642            | 256 852  |
| 53  | Sagewerke und holzbearbeitende Industrie ..                                  | 11                           | 17       | 11       | 17       | 7        | 28                 | 24       |
| 55  | Holzschliff, Zellstoff, Papier und Pappe<br>erzeugende Industrie .....       | 19                           | 44       | 18       | 18       | 17       | 62                 | 35       |
| 59  | Kautschuk u. Asbest verarbeitende Industrie                                  | 255                          | 242      | 247      | 288      | 265      | 489                | 553      |
|   | <b>Investitionsgüterindustrien</b> .....                                     | 122 421                      | 143 837  | 134 548  | 136 459  | 134 392  | 278 385            | 270 851  |
| 31  | Stahlbau (einschl. Leichtmetallbau) .....                                    | 10 028                       | 13 587   | 12 558   | 12 274   | 11 805   | 26 145             | 24 079   |
| 32  | Maschinenbau .....   | 29 033                       | 36 032   | 33 987   | 33 753   | 33 185   | 70 019             | 66 938   |
| 33  | Fahrzeugbau .....  | 13 112                       | 13 303   | 12 961   | 12 911   | 14 100   | 26 264             | 27 011   |
| 34  | Schiffbau .....  | 2 274                        | 3 103    | 3 274    | 2 724    | 2 621    | 6 377              | 5 345    |
| 35  | Luftfahrzeugbau .....  | 19                           | 33       | 25       | 20       | 21       | 58                 | 41       |
| 36  | Elektrotechnische Industrie .....  | 9 142                        | 9 901    | 9 248    | 10 178   | 9 689    | 19 149             | 19 867   |
| 37  | Feinmechanische und optische sowie Uhren-<br>industrie .....                 | 901                          | 1 033    | 1 011    | 1 032    | 1 013    | 2 044              | 2 045    |
| 3020  | Stahlverformung .....  | 33 505                       | 38 555   | 35 151   | 36 150   | 34 338   | 73 706             | 70 488   |
| 38  | Eisen-, Blech- und Metallwarenindustrie ...                                  | 24 407                       | 28 290   | 26 333   | 27 417   | 27 620   | 54 623             | 55 037   |
|   | <b>Verbrauchsgüterindustrien</b> .....                                       | 59 755                       | 66 150   | 58 955   | 61 761   | 60 301   | 125 105            | 122 062  |
| 51  | Feinkeramische Industrie .....   | 10 490                       | 11 431   | 9 393    | 10 267   | 9 539    | 20 824             | 19 806   |
| 52  | Glasindustrie .....  | 44 407                       | 48 485   | 43 622   | 45 581   | 44 984   | 92 107             | 90 565   |
| 54  | Holzverarbeitende Industrie .....  | 261                          | 281      | 259      | 293      | 288      | 540                | 581      |
| 39  | Musikinstrumenten-, Spiel-, Schmuckwaren-<br>und Sportgeräte-Industrie ..... | 339                          | 355      | 352      | 315      | 330      | 707                | 645      |
| 56  | Papier und Pappe verarbeitende Industrie ..                                  | 541                          | 675      | 677      | 638      | 653      | 1 352              | 1 291    |
| 57  | Druckerei- und Vervielfältigungsindustrie .                                  | 1 138                        | 1 480    | 1 435    | 1 352    | 1 300    | 2 915              | 2 652    |
| 58  | Kunststoffverarbeitende Industrie .....                                      | 466                          | 576      | 520      | 701      | 636      | 1 096              | 1 337    |
| 61  | Ledererzeugende Industrie .....  | 60                           | 42       | 37       | 43       | 45       | 79                 | 88       |
| 62  | Lederverarbeitende und Schuhindustrie .....                                  | 139                          | 197      | 197      | 159      | 172      | 394                | 331      |
| 63  | Textilindustrie .....  | 1 358                        | 1 790    | 1 674    | 1 596    | 1 574    | 3 464              | 3 170    |
| 64  | Bekleidungsindustrie .....   | 556                          | 838      | 789      | 816      | 780      | 1 627              | 1 596    |
|   | <b>Nahrungs- und Genußmittelindustrien</b> .....                             | 9 599                        | 10 232   | 9 663    | 9 824    | 9 548    | 19 895             | 19 372   |
| 68  | Ernährungsindustrie .....  | 9 362                        | 9 992    | 9 429    | 9 601    | 9 285    | 19 421             | 18 886   |
| 6811  | darunter: Mühlenindustrie .....  | 46                           | 37       | 35       | 43       | 54       | 72                 | 97       |
| 6821  | Zuckerindustrie .....  | 11                           | 12       | 8        | 14       | 8        | 20                 | 22       |
| 6827  | Süßwarenindustrie .....  | 3 287                        | 3 288    | 3 256    | 3 086    | 3 061    | 6 544              | 6 147    |
| 6831  | Molkereien und Käseereien .....  | 42                           | 33       | 60       | 64       | 64       | 93                 | 128      |
| 6851  | Fleischverarbeitende Industrie ..  | 799                          | 954      | 883      | 969      | 868      | 1 837              | 1 837    |
| 6871  | Brauereien .....   | 502                          | 546      | 475      | 475      | 463      | 1 021              | 938      |
| 69  | Tabakverarbeitende Industrie .....   | 237                          | 240      | 234      | 223      | 263      | 474                | 486      |
|   | <b>Industrie insgesamt</b> .....   | 1498 322                     | 1544 322 | 1420 231 | 1394 245 | 1270 069 | 2964 553           | 2664 314 |
| <b>Erdgas</b>                                     |  |                              |          |          |          |          |                    |          |
|   | <b>Industrie insgesamt</b> .....   | 21 752                       | 26 113   | 21 858   | 22 967   | 20 810   | 47 971             | 43 777   |

noch: D. Brennstoff- und Energieversorgung  
6. Stromverbrauch in zeitlicher Entwicklung nach hauptbeteiligten Industriegruppen und -zweigen  
in 1000 kWh

| Nr.  | Industriegruppe und -zweig   | 1958                         |          |          | 1959     |          | Januar bis Februar |           |
|------|--|------------------------------|----------|----------|----------|----------|--------------------|-----------|
|      |  | Monate-<br>durch-<br>schnitt | Januar   | Februar  | Januar   | Februar  | 1958               | 1959      |
| 21   | <b>Bergbau</b> .....   | 854 140                      | 898 727  | 810 974  | 924 323  | 841 731  | 1709 701           | 1766 054  |
| 2111 | Steinkohlenbergbau .....   | 593 020                      | 625 774  | 561 824  | 635 572  | 575 614  | 1187 598           | 1211 186  |
| 2114 | Braunkohlen- und Pechkohlenbergbau .....                                     | 164 285                      | 168 513  | 153 895  | 185 530  | 169 868  | 322 408            | 355 398   |
| 2130 | Eisenerzbergbau .....  | 31 441                       | 33 930   | 31 344   | 32 432   | 30 483   | 65 274             | 62 915    |
| 2140 | Metallergbergbau .....   | 10 709                       | 13 031   | 10 482   | 10 859   | 9 873    | 23 513             | 20 732    |
| 2150 | Kali- und Steinsalzbergbau, Salinen .....                                    | 42 031                       | 44 951   | 39 997   | 46 464   | 42 737   | 84 948             | 89 201    |
| 2160 | Erdöl- und Erdgasgewinnung .....   | 9 306                        | 9 085    | 10 346   | 10 738   | 10 588   | 19 431             | 21 326    |
| 2170 | Flußspat-, Schwespat-, Graphit- und<br>sonstiger Bergbau .....               | 2 404                        | 2 697    | 2 345    | 2 153    | 1 983    | 5 042              | 4 136     |
| 2180 | Torfindustrie .....  | 944                          | 746      | 741      | 575      | 585      | 1 487              | 1 160     |
|      | <b>Grundstoff- und Produktionsgüterindustrien</b> .....                      | 3228 703                     | 3197 431 | 2944 759 | 3244 533 | 3029 629 | 6142 190           | 6274 162  |
| 25   | Industrie der Steine und Erden .....   | 247 543                      | 181 861  | 172 732  | 194 412  | 189 848  | 354 593            | 384 260   |
| 27   | Eisenschaffende Industrie .....  | 614 988                      | 672 307  | 628 095  | 642 913  | 595 967  | 1300 402           | 1238 880  |
| 2910 | Eisen-, Stahl- und Tempergießereien .....                                    | 74 895                       | 80 253   | 74 813   | 78 459   | 75 691   | 155 066            | 154 150   |
| 3010 | Ziehereien und Kaltwalzwerke .....   | 53 118                       | 57 200   | 51 936   | 53 089   | 51 151   | 109 136            | 104 240   |
| 28   | NE-Metallindustrie .....   | 324 571                      | 315 980  | 287 956  | 296 145  | 273 578  | 603 936            | 569 723   |
| 2950 | Metallgießereien .....   | 6 513                        | 6 633    | 6 453    | 6 935    | 6 842    | 13 086             | 13 777    |
| 22   | Mineralölverarbeitung und Kohlenwertstoff-<br>industrie .....                | 189 200                      | 185 944  | 171 829  | 206 469  | 196 735  | 357 773            | 403 204   |
| 40   | Chemische Industrie .....  | 1380 617                     | 1355 438 | 1230 589 | 1406 273 | 1295 482 | 2586 027           | 2701 755  |
| 53   | Sägewerke und holzbearbeitende Industrie ..                                  | 30 131                       | 30 493   | 28 829   | 30 255   | 30 104   | 59 322             | 60 359    |
| 55   | Holzschliff, Zellstoff, Papier und Papp<br>erzeugende Industrie .....        | 257 149                      | 260 770  | 243 251  | 275 155  | 260 754  | 504 021            | 535 909   |
| 59   | Kautschuk u. Asbest verarbeitende Industrie                                  | 49 978                       | 50 552   | 48 276   | 54 428   | 53 477   | 98 828             | 107 905   |
|      | <b>Investitionsgüterindustrien</b> .....                                     | 571 135                      | 624 475  | 589 847  | 622 722  | 612 144  | 1214 322           | 1234 866  |
| 31   | Stahlbau (einschl. Leichtmetallbau) .....                                    | 24 256                       | 28 646   | 26 328   | 28 028   | 27 300   | 54 974             | 55 328    |
| 32   | Maschinenbau .....   | 145 640                      | 161 646  | 152 297  | 160 096  | 158 071  | 313 943            | 318 167   |
| 33   | Fahrzeugbau .....  | 127 701                      | 138 478  | 126 338  | 143 898  | 139 750  | 264 816            | 283 648   |
| 34   | Schiffbau .....  | 27 514                       | 32 384   | 29 779   | 29 539   | 29 092   | 62 163             | 58 631    |
| 35   | Luftfahrzeugbau .....  | 936                          | 1 114    | 1 013    | 1 294    | 1 349    | 2 127              | 2 643     |
| 36   | Elektrotechnische Industrie .....  | 120 202                      | 131 418  | 128 161  | 127 471  | 126 081  | 259 579            | 253 552   |
| 37   | Feinmechanische und optische sowie Uhren-<br>industrie .....                 | 11 499                       | 12 262   | 11 960   | 12 374   | 12 330   | 24 222             | 24 704    |
| 3020 | Stahlverformung .....  | 41 024                       | 43 499   | 41 531   | 42 189   | 41 046   | 85 030             | 83 235    |
| 38   | Eisen-, Blech- und Metallwarenindustrie ...                                  | 72 363                       | 75 028   | 72 440   | 77 833   | 77 125   | 147 468            | 154 958   |
|      | <b>Verbrauchsgüterindustrien</b> .....                                       | 395 187                      | 429 326  | 396 907  | 416 533  | 408 668  | 826 233            | 825 201   |
| 51   | Feinkeramische Industrie .....   | 23 074                       | 23 692   | 22 295   | 23 882   | 23 226   | 45 987             | 47 108    |
| 52   | Glasindustrie .....  | 44 761                       | 43 145   | 39 689   | 45 979   | 45 546   | 82 834             | 91 525    |
| 54   | Holzverarbeitende Industrie .....  | 31 895                       | 32 773   | 31 829   | 33 729   | 33 338   | 64 602             | 67 067    |
| 39   | Musikinstrumenten-, Spiel-, Schmuckwaren-<br>und Sportgeräte-Industrie ..... | 3 854                        | 4 043    | 4 051    | 3 955    | 4 016    | 8 094              | 7 971     |
| 56   | Papier und Papp verarbeitende Industrie ..                                   | 15 245                       | 16 027   | 15 587   | 15 930   | 15 838   | 31 614             | 31 768    |
| 57   | Druckerei- und Vervielfältigungsindustrie ..                                 | 19 720                       | 20 339   | 19 823   | 21 826   | 22 028   | 40 162             | 43 854    |
| 58   | Kunststoffverarbeitende Industrie .....                                      | 18 242                       | 18 103   | 17 582   | 21 131   | 20 944   | 35 685             | 42 075    |
| 61   | Ledererzeugende Industrie .....  | 13 637                       | 15 181   | 14 180   | 13 302   | 12 987   | 29 361             | 26 289    |
| 62   | Lederverarbeitende und Schuhindustrie .....                                  | 6 767                        | 7 613    | 7 364    | 8 032    | 8 042    | 14 977             | 16 074    |
| 63   | Textilindustrie .....  | 206 225                      | 235 229  | 211 781  | 215 822  | 209 971  | 447 010            | 425 793   |
| 64   | Bekleidungsindustrie .....   | 11 767                       | 13 181   | 12 726   | 12 945   | 12 732   | 25 907             | 25 677    |
|      | <b>Nahrungs- und Genussmittelindustrien</b> .....                            | 178 974                      | 163 932  | 141 099  | 187 842  | 149 886  | 305 051            | 337 728   |
| 68   | <b>Ernährungsindustrie</b> .....   | 174 201                      | 159 056  | 136 302  | 182 870  | 144 918  | 293 558            | 327 788   |
| 6811 | darunter: Mühlenindustrie .....  | 25 410                       | 26 811   | 23 994   | 26 302   | 25 762   | 50 805             | 52 064    |
| 6821 | Zuckerindustrie .....  | 29 547                       | 17 367   | 4 786    | 38 983   | 5 991    | 22 153             | 44 974    |
| 6827 | Milchwarenindustrie .....  | 15 517                       | 15 707   | 15 339   | 15 970   | 15 728   | 31 046             | 31 698    |
| 6831 | Molkereien und Käseereien .....  | 13 511                       | 11 974   | 11 433   | 12 788   | 12 172   | 23 427             | 24 960    |
| 6851 | Fleischverarbeitende Industrie ..  | 4 309                        | 4 099    | 3 801    | 4 292    | 3 941    | 7 900              | 8 233     |
| 6871 | Brauereien .....   | 31 237                       | 27 203   | 25 306   | 27 873   | 26 047   | 52 709             | 53 920    |
| 69   | Tabakverarbeitende Industrie .....   | 4 773                        | 4 896    | 4 597    | 4 972    | 4 968    | 9 493              | 9 940     |
|      | <b>Industrie insgesamt</b> .....   | 5228 139                     | 5313 911 | 4883 586 | 5393 933 | 5042 058 | 10197 497          | 10438 011 |

noch: D. Brennstoff- und Energieversorgung  
7. Strombilanz im Februar 1959 nach hauptbeteiligten Industriegruppen und -zweigen  
in 1000 kWh

| Nr.  | Industriegruppe und -zweig  | Fremdbezug                |                       | Eigenerzeugung  |                                      | Abgabe                  |                    | Gesamtverbrauch |
|------|---|---------------------------|-----------------------|-----------------|--------------------------------------|-------------------------|--------------------|-----------------|
|      |   | aus dem öffentlichen Netz | von anderen Betrieben | aus Wasserkraft | aus Kohle und sonstigen Kraftquellen | an das öffentliche Netz | an andere Betriebe |                 |
| 21   | <b>Bergbau</b> .....  | 223 619                   | 180 291               | 4 872           | 1 476 354                            | 753 810                 | 289 595            | 841 731         |
| 2111 | Steinkohlenbergbau .....  | 90 438                    | 167 853               | -               | 1 223 399                            | 620 082                 | 285 994            | 575 614         |
| 2114 | Braunkohlen- und Pechkohlenbergbau .....                                  | 78 440                    | 1 345                 | -               | 222 297                              | 131 917                 | 297                | 169 868         |
| 2130 | Eisenerzbergbau .....   | 24 536                    | 4 569                 | -               | 1 379                                | -                       | 1                  | 30 483          |
| 2140 | Metallergbergbau .....  | 6 508                     | 2 598                 | 2 497           | -                                    | 329                     | 1 401              | 9 873           |
| 2150 | Kali- und Steinsalzbergbau, Salinen .....                                 | 11 856                    | 3 917                 | 1 689           | 28 557                               | 1 397                   | 1 885              | 42 737          |
| 2160 | Erdöl- und Erdgasgewinnung .....  | 10 039                    | 8                     | -               | 545                                  | -                       | 4                  | 10 588          |
| 2170 | Flußpat-, Schwespat-, Graphit- und sonstiger Bergbau .....                | 1 253                     | -                     | 686             | 138                                  | 85                      | 9                  | 1 983           |
| 2180 | Torfindustrie .....   | 549                       | 1                     | -               | 39                                   | -                       | 4                  | 585             |
|      | <b>Grundstoff- und Produktionsgüterindustrien</b> .....                   | 1 695 512                 | 224 869               | 54 160          | 1 272 888                            | 130 940                 | 86 860             | 3 029 629       |
| 25   | Industrie der Steine und Erden .....                                      | 161 633                   | 6 603                 | 645             | 21 987                               | 667                     | 353                | 189 848         |
| 27   | Eisenschaffende Industrie .....   | 265 167                   | 91 802                | 1 109           | 317 766                              | 29 174                  | 50 703             | 595 967         |
| 2910 | Eisen-, Stahl- und Tempergießereien .....                                 | 68 517                    | 2 945                 | 217             | 6 975                                | 1 026                   | 1 937              | 75 691          |
| 3010 | Ziehereien und Kaltwalzwerke .....  | 47 548                    | 463                   | 1 288           | 7 649                                | 249                     | 5 548              | 51 151          |
| 28   | NE-Metallindustrie .....  | 250 015                   | 2 322                 | 1 889           | 21 889                               | 318                     | 2 219              | 273 578         |
| 2950 | Metallgießereien .....  | 6 833                     | 13                    | 46              | 3                                    | -                       | 53                 | 6 842           |
| 22   | Mineralölverarbeitung und Kohlenwertstoffindustrie .....                  | 61 819                    | 34 995                | -               | 160 159                              | 53 226                  | 7 012              | 196 735         |
| 40   | Chemische Industrie .....   | 720 533                   | 83 873                | 30 054          | 518 936                              | 40 480                  | 17 434             | 1 295 482       |
| 53   | Sägewerke und holzbearbeitende Industrie ..                               | 21 027                    | 442                   | 3 227           | 7 966                                | 2 469                   | 89                 | 30 104          |
| 55   | Holzschliff, Zellstoff, Papier und Pappe erzeugende Industrie .....       | 46 048                    | 1 226                 | 15 208          | 203 071                              | 3 331                   | 1 468              | 260 754         |
| 59   | Kautschuk u. Asbest verarbeitende Industrie                               | 46 372                    | 185                   | 477             | 6 487                                | -                       | 44                 | 53 477          |
|      | <b>Investitionsgüterindustrien</b> .....                                  | 515 488                   | 11 940                | 4 494           | 98 237                               | 8 785                   | 9 230              | 612 144         |
| 31   | Stahlbau (einschl. Leichtmetallbau) .....                                 | 25 450                    | 1 471                 | 28              | 517                                  | -                       | 166                | 27 300          |
| 32   | Maschinenbau .....  | 144 404                   | 1 516                 | 1 182           | 20 479                               | 1 760                   | 7 750              | 158 071         |
| 33   | Fahrzeugbau .....   | 76 205                    | 561                   | 54              | 68 952                               | 5 959                   | 63                 | 139 750         |
| 34   | Schiffbau .....   | 27 663                    | 6                     | 4               | 1 447                                | 4                       | 24                 | 29 092          |
| 35   | Luftfahrzeugbau .....   | 1 269                     | 19                    | 2               | 131                                  | 13                      | 59                 | 1 349           |
| 36   | Elektrotechnische Industrie .....   | 119 546                   | 3 243                 | 487             | 3 557                                | 223                     | 529                | 126 081         |
| 37   | Feinmechanische und optische sowie Uhrenindustrie .....                   | 11 626                    | 37                    | 380             | 626                                  | 45                      | 294                | 12 330          |
| 3020 | Stahlverformung .....   | 39 011                    | 1 336                 | 1 222           | 76                                   | 382                     | 217                | 41 046          |
| 38   | Eisen-, Blech- und Metallwarenindustrie ...                               | 70 314                    | 3 751                 | 1 135           | 2 452                                | 399                     | 128                | 77 125          |
|      | <b>Verbrauchsgüterindustrien</b> .....                                    | 294 100                   | 11 949                | 24 739          | 95 293                               | 12 479                  | 4 934              | 408 668         |
| 51   | Feinkeramische Industrie .....  | 21 528                    | 46                    | 161             | 1 507                                | 5                       | 11                 | 23 226          |
| 52   | Glasindustrie .....   | 38 568                    | 5 938                 | 238             | 1 496                                | 169                     | 525                | 45 546          |
| 54   | Holzverarbeitende Industrie .....   | 23 876                    | 212                   | 590             | 9 196                                | 327                     | 209                | 33 338          |
| 39   | Musikinstrumenten-, Spiel-, Schmuckwaren- und Sportgeräte-Industrie ..... | 3 660                     | 6                     | 3               | 349                                  | -                       | 2                  | 4 016           |
| 56   | Papier und Pappe verarbeitende Industrie ..                               | 10 157                    | 158                   | 882             | 5 388                                | 660                     | 87                 | 15 838          |
| 57   | Druckerei- und Vervielfältigungsindustrie ..                              | 21 924                    | 97                    | 47              | 48                                   | 15                      | 73                 | 22 028          |
| 58   | Kunststoffverarbeitende Industrie .....                                   | 18 548                    | 290                   | 483             | 1 677                                | 41                      | 13                 | 20 944          |
| 61   | Ledererzeugende Industrie .....   | 4 407                     | 31                    | 84              | 8 984                                | 444                     | 75                 | 12 987          |
| 62   | Lederverarbeitende und Schuhindustrie ....                                | 7 521                     | 2                     | 82              | 449                                  | 1                       | 11                 | 8 042           |
| 63   | Textilindustrie .....   | 131 702                   | 5 058                 | 22 051          | 65 811                               | 10 736                  | 3 915              | 209 971         |
| 64   | Bekleidungsindustrie .....  | 12 209                    | 111                   | 118             | 388                                  | 81                      | 13                 | 12 732          |
|      | <b>Nahrungs- und Genußmittelindustrien</b> .....                          | 122 063                   | 916                   | 5 753           | 24 464                               | 2 413                   | 897                | 149 886         |
| 68   | Ernährungsindustrie .....   | 117 119                   | 915                   | 5 731           | 24 437                               | 2 391                   | 893                | 144 918         |
| 6811 | darunter: Mühlenindustrie .....   | 20 789                    | 37                    | 4 753           | 2 236                                | 1 871                   | 182                | 25 762          |
| 6821 | Zuckerindustrie .....   | 2 335                     | 7                     | 90              | 3 653                                | 81                      | 13                 | 5 991           |
| 6827 | Süßwarenindustrie .....   | 14 988                    | 257                   | -               | 527                                  | -                       | 44                 | 15 728          |
| 6831 | Molkereien und Käseereien .....   | 11 355                    | 3                     | 60              | 807                                  | 42                      | 11                 | 12 172          |
| 6851 | Fleischverarbeitende Industrie ..   | 3 869                     | 7                     | -               | 85                                   | 7                       | 13                 | 3 941           |
| 6871 | Brauereien .....  | 20 997                    | 309                   | 458             | 4 741                                | 265                     | 193                | 26 047          |
| 69   | Tabakverarbeitende Industrie .....  | 4 944                     | 1                     | 22              | 27                                   | 22                      | 4                  | 4 968           |
|      | <b>Industrie insgesamt</b> .....  | 2 850 782                 | 429 965               | 94 018          | 2 967 236                            | 908 427                 | 391 516            | 5 042 058       |

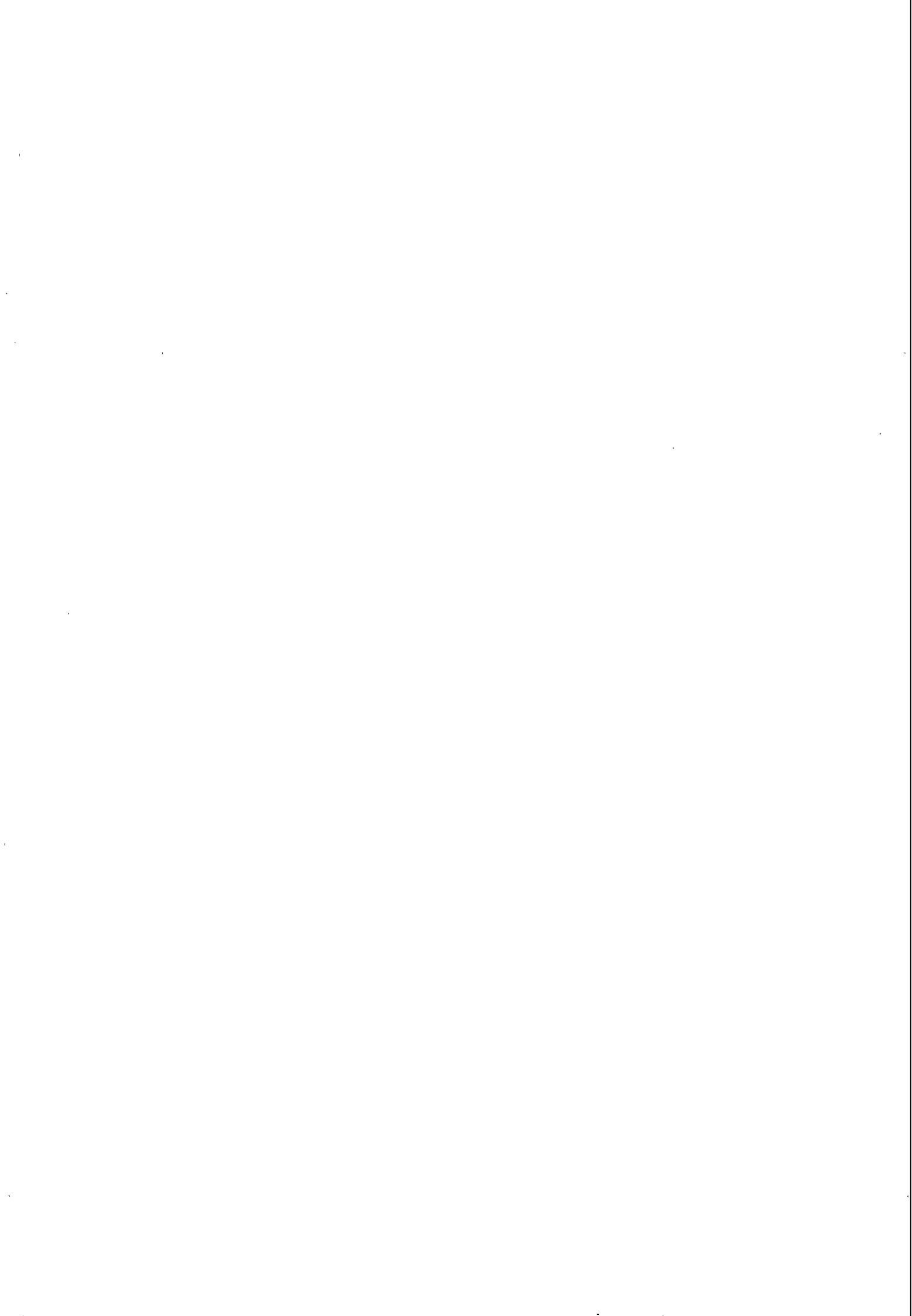









# Die Industrie der Bundesrepublik Deutschland

Diese Serie gliedert sich in 4 Einzelreihen, in denen die Ergebnisse der Industriestatistik veröffentlicht werden:

## Reihe 1: Beschäftigung und Umsatz, Brennstoff- und Energieversorgung

Angaben des monatlichen Industrieberichts über die Beschäftigten, die geleisteten Arbeiterstunden, die gezahlten Löhne und Gehälter, die getätigten Umsätze und die Brennstoff- und Energieversorgung der Industrie in Betrieben mit 10 und mehr Beschäftigten, aufgegliedert nach rund 90 bzw. 140 Industriezweigen sowie teilweise nach Bundesländern. Jahreszahlen in Reihe 4, Heft 9, 12, 14, 19. Zur Vorausunterrichtung wird monatlich der Statistische Bericht IV/2 mit den wichtigsten vorläufigen Ergebnissen herausgegeben.

## Reihe 2: Produktion ausgewählter Erzeugnisse, Produktionsindex

Monatliche Ergebnisse des Produktions-Eilberichts mit Angaben über die mengenmäßige Produktion für etwa 550 ausgewählte Erzeugnisse, über den arbeitstäglich berechneten Index der industriellen Nettoproduktion auf Originalbasis 1950 und umbasiert auf 1936 für die gesamte Industrie und für 55 einzelne Industriezweige sowie Angaben über die Indices des Produktionsergebnisses je Beschäftigten, je Arbeiter und je Arbeiterstunde auf Basis 1950 für die gesamte Industrie. Als Ergänzung erscheint monatlich die Arbeitsreihe IV/8 der Statistischen Berichte mit einem ausführlichen, aktuellen Kommentar zur Produktionslage.

## Reihe 3: Die industrielle Produktion

Vierteljährliche Mengen- und Wertangaben für 2.300 Erzeugnisse auf Grund der Ergebnisse der Vierteljährlichen Produktionserhebung. Das umfassende Bild der Produktion für das Berichtsvierteljahr wird ergänzt durch Daten für frühere Vierteljahre, die einen Vergleich über einen längeren Zeitraum ermöglichen. Jahreszahlen in Jahrgang 1956 und 1957, Heft 4 sowie in Reihe 4, Heft (1), 2, 4, 5, 11.

## Reihe 4: Sonderveröffentlichungen

In zwangloser Reihenfolge werden hier weitere Informationen aus dem Bereich der Industriestatistik gegeben, die zu den periodisch erscheinenden Reihen wertvolle Ergänzungen bilden. Die Hefte 1 bis 14 sind als „Sonderhefte“ ohne Reihenbezeichnung erschienen.

**Heft 8 Neuberechnung des Index der industriellen Nettoproduktion**

**Heft 11 Die industrielle Produktion 1951 bis 1955**

(1, 2, 4, 5) Jahreszahlen 1956 und 1957 in Reihe 3, Jahrgang 1957, Heft 4; Jahreszahlen für frühere Jahre in Reihe 4, Heft 2 (1948—1951), 4 (1952) und 5 (1949—1953).

**Heft 13 Die Normalarbeitszeit in der Industrie Ende September 1955**

**Heft 15 Die industriellen Stromerzeugungsanlagen 1956**

(3, 6, 10) Zahlen für frühere Jahre in Heft 3 (1948—1951), 6 (1950—1953) und 10 (1948—1954).

**Heft 16 Die regionale Verteilung der Industriebetriebe 1956**

**Heft 17/18 Die Industrie in den europäischen Ländern bis 1956**

(Heft 17 Länderübersichten; Heft 18 Vergleichende Übersichten.)

**Heft 19 Beschäftigung und Umsatz, Brennstoff- und Energieversorgung 1954 bis 1957**

(9, 12, 14) Jahreszahlen für frühere Jahre in Heft 9 (1950—1954), 12 (1951—1955) und 14 (1952—1956).

**Heft 20 Brutto- und Nettoproduktion 1954, Materialverbrauch und Vorräte**

(7) (Brutto- und Nettoproduktionswerte der Industrie im Jahre 1950 in Heft 7).

**Heft 21 Die regionale Verteilung der Industrie im April 1958 nach Industriezweigen**

Erscheint im Frühjahr 1959

Beim *W. Kohlhammer Verlag*

sind Prospekte mit ausführlichen Angaben, besonders über die Reihe 4, erhältlich.

---

**HERAUSGEBER: STATISTISCHES BUNDESAMT / WIESBADEN**  
**VERLAG: W. KOHLHAMMER GmbH / STUTTGART UND MAINZ**