

Statistisches Bundesamt

Bautätigkeit und Wohnungen

Mikrozensus – Zusatzerhebung 1998
– Wohnsituation der Haushalte –

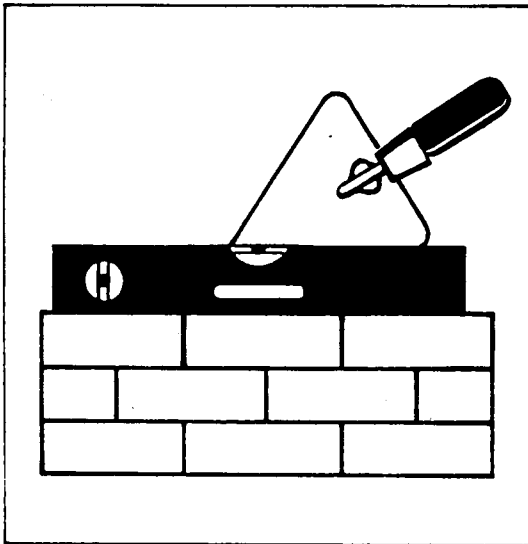

Fachserie 5

Heft 2

Wohnsituation von Haushalten und Familien

Statistisches Bundesamt
Bibliothek - Dokumentation - Archiv

**METZLER
POESCHEL**

Herausgeber: Statistisches Bundesamt, Wiesbaden



Fachliche Informationen zu dieser Veröffentlichung können Sie direkt beim Statistischen Bundesamt erfragen:
Gruppe VII A, Telefon: 06 11 / 75 22 30, Fax: 06 11 / 72 40 00 oder E-Mail: horst.winter@statistik-bund.de

Verlag: Metzler-Poeschel, Stuttgart

Verlagsauslieferung: SFG – Servicecenter Fachverlage GmbH
Postfach 43 43
72774 Reutlingen
Telefon: 0 70 71 / 93 53 50
Telefax: 0 70 71 / 93 53 35
Internet: <http://www.s-f-g.com>
E-Mail: staba@s-f-g.com

Erscheinungsfolge: einmalig

Erschienen im Mai 2000

Preis: DM 30,60 / EUR 15,65

Bestellnummer: 2054002-98900

Recyclingpapier aus 100 % Altpapier.



Daten aus dieser Veröffentlichung sind auch in unserer Datenbank STATIS-BUND als Zeitreihen gespeichert und können gegen Entgelt via Internet (www.statistik-bund.de/zeitreih/home.htm), auf Diskette, Magnetbandkassette oder CD-ROM bezogen werden.

Nähere Informationen dazu erhalten Sie telefonisch unter:
06 11 / 75 - 27 16 oder - 22 56 oder per Fax unter 06 11 / 72 40 00.



Informationen über das Statistische Bundesamt und sein Datenangebot erhalten Sie:

- im Internet: <http://www.statistik-bund.de>

oder bei unserem Informationsservice

65180 Wiesbaden

- Telefon: 06 11 / 75 24 05
- Telefax: 06 11 / 75 33 30
- E-Mail: info@statistik-bund.de

© Statistisches Bundesamt, Wiesbaden 2000

Für nichtgewerbliche Zwecke sind Vervielfältigung und unentgeltliche Verbreitung, auch auszugsweise, mit Quellenangabe gestattet. Die Verbreitung, auch auszugsweise, über elektronische Systeme/Datenträger bedarf der vorherigen Zustimmung. Alle übrigen Rechte bleiben vorbehalten.

Statist. Bundesamt - Bibliothek



16-14000

Inhalt

	Seite
Vorbemerkung	5
 Textteil	
Allgemeine Hinweise und methodische Erläuterungen	6
Erläuterungen von Begriffen und Merkmalen	8
Wohnsituation der Haushalte 1998	14
 Schaubilder	
1 Anteil der Ehepaare mit und ohne Kinder(n) nach Wohngebäudegröße	34
2 Anteil der Familien nach Staatsangehörigkeit und Eigentümer- bzw. Mietverhältnis	34
3 Familien nach Wohngebäudegröße und monatlichem Nettoeinkommen	35
4 Eigentümer- und Hauptmieterhaushalte nach der Fläche der Wohneinheit	35
5 Anteil der Eigentümer- und Mieterhaushalte im früheren Bundesgebiet und in den neuen Ländern und Berlin-Ost	36
6 Anteil der Eigentümer- und Mieterhaushalte nach dem Alter der Bezugsperson	36

Tabellenteil**Haushaltstabellen**

1	Haushalte nach Haushaltsstruktur und Art der Nutzung der Wohneinheit in Gebäuden mit Wohnraum	37
2	Haushalte nach Haushaltsstruktur und Art der Nutzung der Wohneinheit in Gebäuden mit Wohnraum nach Baujahr sowie Gebäudegröße	40
3	Haushalte nach Haushaltsstruktur und Art der Nutzung der Wohneinheit in Gebäuden mit Wohnraum sowie Einzugsjahr	58
4	Haushalte nach Haushaltsstruktur und Art der Nutzung der Wohneinheit in Gebäuden mit Wohnraum sowie Fläche	67
5	Haushalte nach Haushaltsstruktur und Haushaltsnettoeinkommen sowie Art der Nutzung der Wohneinheit in Gebäuden mit Wohnraum	76
6.1	Hauptmieterhaushalte nach Haushaltsstruktur und Höhe der Miete in reinen Mietwohneinheiten in Gebäuden mit Wohnraum	94
6.2	Hauptmieterhaushalte nach Haushaltsstruktur und Höhe der Miete in reinen Mietwohneinheiten in Gebäuden mit Wohnraum	97
7	Hauptmieterhaushalte nach Haushaltsstruktur und Miete je m ² Wohnfläche in reinen Mietwohneinheiten in Gebäuden mit Wohnraum	100
8	Hauptmieterhaushalte nach Haushaltsstruktur und Mietbelastung in reinen Mietwohneinheiten in Gebäuden mit Wohnraum	106

Familientabellen

9	Familien nach Familienstruktur und Art der Nutzung der Wohneinheit in Gebäuden mit Wohnraum	109
10	Familien nach Familienstruktur und Art der Nutzung der Wohneinheit in Gebäuden mit Wohnraum nach Baujahr sowie Gebäudegröße	112
11	Familien nach Familienstruktur und Art der Nutzung der Wohneinheit in Gebäuden mit Wohnraum sowie Einzugsjahr	130
12	Familien nach Familienstruktur und Art der Nutzung der Wohneinheit in Gebäuden mit Wohnraum sowie Fläche	139
13	Familien nach Familienstruktur und Familiennettoeinkommen sowie Art der Nutzung der Wohneinheit in Gebäuden mit Wohnraum	148
14.1	Familien nach Familienstruktur und Höhe der Miete in reinen Mietwohneinheiten in Gebäuden mit Wohnraum	166
14.2	Familien nach Familienstruktur und Höhe der Miete in reinen Mietwohneinheiten in Gebäuden mit Wohnraum	169
15	Familien nach Familienstruktur und Miete je m ² Wohnfläche in reinen Mietwohneinheiten in Gebäuden mit Wohnraum	172
16	Familien nach Familienstruktur und Mietbelastung in reinen Mietwohneinheiten in Gebäuden mit Wohnraum	178

Anhang

Mikrozensusgesetz und Gesetz zur Änderung des Bundesstatistikgesetz	182
Interviewvordruck – Fragen zur Wohnsituation	186/187

Vorbemerkung

Im vorliegenden Fachserien-Band werden die Ergebnisse der Mikrozensus-Zusatzerhebung vom April 1998 sowohl in graphischer als auch in tabellarischer Form dargestellt.

Die Mikrozensus-Zusatzerhebungen ergänzen und aktualisieren die seit 1950 in größeren Zeitabständen - im früheren Bundesgebiet zuletzt am 25. Mai 1987 und in den neuen Ländern und Berlin-Ost am 30. September 1995 - als Totalzählung durchgeführten Gebäude- und Wohnungszählungen. Sie werden aber auch zur Ergänzung und zur Aktualisierung der letzten selbständigen Gebäude- und Wohnungsstichprobe von 1993 herangezogen.

Die Zusatzerhebung „Wohnsituation der Haushalte“ findet gemäß Mikrozensusgesetz vom 17. Januar 1996 (BGBl. I S.34, siehe Anhang) alle 4 Jahre statt, nächstmalig also im Jahr 2002, und liefert Informationen über Art und Größe der Gebäude mit Wohnraum, in denen die Haushalte/Familien wohnen, über Nutzung der Wohneinheit als Eigentümer, Haupt- oder Untermieter, über Fläche und Baualter, Einzugsjahr, Heizungs- und Energieart, Warmwasserversorgung sowie über die Miete.

Gefragt wird auch, ob es sich bei der bewohnten Wohneinheit um eine Eigentumswohnung handelt und ob die Wohneinheit kostenlos oder ermäßigt überlassen worden ist.

Die Ergebnisse dieser Mikrozensus-Zusatzerhebung werden in zwei Heften veröffentlicht. Heft 1 liefert Informationen zum Bestand und zur Struktur der Wohneinheiten. Im vorliegenden Heft 2 werden Angaben zur Wohnsituation von Haushalten und Familien in der Gliederung nach der Personenzahl, der Kinderzahl, dem Haushalts- bzw. Familieneinkommen, der Zahl der Einkommensbezieher, dem Alter und der beruflichen Stellung der Bezugsperson sowie dem Einzugsjahr nachgewiesen.

Die Ergebnisse in den Tabellen werden jeweils für Deutschland, für das frühere Bundesgebiet (einschließlich Berlin-West) und für die neuen Länder und Berlin-Ost nachgewiesen.

Wenn Tabellenfelder in der Stichprobe weniger als 50 Fälle (hochgerechnet in Tausend = 5,0) aufweisen, so sind diese Zahlen nicht aufgeführt, sondern durch einen Schrägstrich ersetzt.

Die vollständige Aufgliederung einer Summe ist durch das Wort „davon“, die teilweise Ausgliederung durch das Wort „darunter“ kenntlich gemacht.

Durch die Verwendung von Hochrechnungsfaktoren können die Summen von der Addition der Einzelwerte (geringfügig) abweichen.

Zeichenerklärung

- = in der Stichprobe ist nichts vorhanden
- / = kein Nachweis, da das Ergebnis nicht ausreichend genau ist

Allgemeine Hinweise und methodische Erläuterungen

Erhebungs- und Auswertungsmerkmale

Das Erhebungsprogramm des Mikrozensus ist hinsichtlich der in den einzelnen Jahren zu erhebenden Tatbestände, der unterschiedlichen Periodizität und Auswahlätze in §4 des Mikrozensusgesetzes vom 17. Januar 1996 festgelegt.

Im Rahmen des neuen Gesetzes wurden die Haushalte außer zu den Merkmalen der jährlich in Form einer 1% Haushaltsstichprobe durchgeführten Grunderhebung des Mikrozensus auch nach ihrer Wohnsituation befragt.

Diese Zusatzerhebung erfolgt künftig im Abstand von vier Jahren, nächstmalig also im Jahre 2002.

Folgende Erhebungsmerkmale werden dabei erfragt:

1. Art und Größe des Gebäudes mit Wohnraum; Baualtersgruppe; Fläche der gesamten Wohnung; Nutzung der Wohnung als Eigentümer, Hauptmieter oder Untermieter; Eigentumswohnung; Einzugsjahr des Haushalts; Ausstattung der Wohnung mit Heiz- und Warmwasseraufbereitungsanlagen nach einzelnen Energieträgersystemen;
2. bei vermieteten Wohnungen: Höhe der monatlichen Mieten und der Nebenkosten; Ermäßigung, Verbilligung oder Wegfall der Miete.

Veröffentlichungen

Die wohnungsstatistischen Ergebnisse der letzten Mikrozensus-Zusatz- bzw. -ergänzungserhebungen sowie der Gebäude- und Wohnungsstichprobe 1993 sind in folgenden Berichten veröffentlicht:

Mikrozensus-Ergänzungserhebung:

1982	Reihe S 5	Wohnsituation der Haushalte 1982
	Reihe S 6	Wohnungsversorgung und Mieten der Haushalte 1978 – 1982

Gebäude- und Wohnungsstichprobe:

1993	Fachserie 5 Heft 1 bis 3	Bautätigkeit und Wohnen (Ergebnisse 1% - Gebäude- Wohnungsstichprobe 1993)
------	-----------------------------	---

Vergleichbarkeit mit anderen Statistiken

Bei einem Vergleich der Mikrozensusergebnisse mit den Ergebnissen anderer Statistiken ist zu berücksichtigen, dass dem Mikrozensus das Berichtswochenkonzept zugrundeliegt. Das bedeutet, dass die Merkmale der Wohneinheiten und der befragten Personen für eine festgelegte Woche ermittelt werden, nicht, wie in der vergangenen Gebäude- und Wohnungsstichprobe oder -zählung, für einen Stichtag. Nach dem Berichtswochenkonzept werden zum Beispiel alle in diesem Zeitraum bestehenden Wohnverhältnisse, auch die begonnenen oder beendeten, einbezogen.

Die Berichtswoche der Mikrozensusserhebung 1998 war vom 20. bis 26. April 1998.

Ergebnisnachweis

Die Ergebnisse einer Repräsentativstatistik können (nach der Hochrechnung auf die Grundgesamtheit) von bestimmten vergleichbaren Globalzahlen abweichen, die aus einer Totalstatistik bekannt sind. Sie unterscheiden sich ggf. von diesen Eckwerten durch Zufallsfehler, aber auch durch Unterschiede im Erhebungs- und Aufbereitungsverfahren und durch unterschiedliche systematische Fehler der Repräsentativerhebung und der vergleichbaren Totalstatistik.

Differenzen, die durch Unter- bzw. Übererfassungen in der Stichprobe entstanden sind, wurden deshalb durch eine Anpassung an die vorgegebenen Eckwerte der Wohnungsfortschreibung mit Stand 31.12.1997 ausgeglichen. Auf eine Einbeziehung auch der Monate Januar bis April 1998 ist verzichtet worden, da eine offizielle monatliche Fortschreibung des Wohnungsbestandes aufgrund des unterjährigen Meldeflusses der Baufertigstellungen auf Monatsbasis – fast die Hälfte der Baufertigstellungen wird allein im Dezember verbucht – nicht vorgenommen wird.

Für die neuen Länder war es erforderlich, eine Differenzierung der fortgeschriebenen Wohnungszahl je regionaler Einheit nach zwei Bauersgruppen (vor 1991 und 1991 und später) vorzunehmen. Der Grund hierfür liegt darin, dass von einer erheblichen Untererfassung der Bautätigkeit der Jahre 1990 bis 1994 in den neuen Ländern auszugehen ist, eine Untererfassung, die sich auch in der Aktualisierung der Auswahl des Mikrozensus widerspiegelt.

Für das frühere Bundesgebiet ist eine derartige Differenzierung nicht erforderlich, da hier nicht von Untererfassungsproblemen in der Nachwendzeit auszugehen ist.

Für die Darstellung der Ergebnisse ist ein Tabellenprogramm für den Bund und die einzelnen Länder konzipiert worden, das alle Merkmale des Zusatzprogramms nachweist. Ergänzende Analysen sind aber jederzeit zusätzlich möglich.

Erläuterungen von Begriffen und Merkmalen

Gebäude- und wohnungsstatistische Merkmale

Baujahr

Als Baujahr des Gebäudes gilt das Jahr der Bezugsfertigstellung. Bei Gebäuden, die nur teilweise unbenutzbar geworden waren und wieder hergestellt sind, gilt das Jahr der ursprünglichen Errichtung, bei total zerstörten und wieder aufgebauten Gebäuden das Jahr des Wiederaufbaus als Baujahr. Bei Um-, An- und Erweiterungsbauten am Gebäude selbst ist das ursprüngliche Baujahr maßgebend.

Bewohnte Unterkünfte

Bewohnte Unterkünfte sind behelfsmäßige Bauten zur vorübergehenden Wohnnutzung. Hierzu zählen z. B. Behelfsheime, Baracken, Wohnwagen, (z. B. auf Campingplätzen), Lauben (Gartenlauben, Schrebergartenhütten, Jagdhütten, Weinberghütten, Almhütten), festverankerte Wohnschiffe, Wohncontainer und Bauzüge. Für sie wurden Gebäude- und Wohnungsangaben nur erhoben, wenn sie zum Zeitpunkt der Zählung als alleinige Wohnung bewohnt waren, oder wenn in ihnen am Zählungstichtag mindestens 1 Person mit Hauptwohnsitz gemeldet war.

Blockheizung

Eine Blockheizung liegt vor, wenn ein Block ganzer Häuser durch ein zentrales Heizsystem beheizt wird und die Heizquelle sich in bzw. an einem der Gebäude oder in deren unmittelbaren Nähe befindet (sog. Nahwärme). Die Blockheizung zählt zur Sammelheizung.

Eigentümer

Als Eigentümer gilt, wem das Eigentum an einer Wohnung oder an einem Gebäude rechtlich ganz oder teilweise (Grundbucheintragung) zusteht.

Eigentümerwohnungen

Das sind eigengenutzte Wohnungen in Ein-, Zwei- und Mehrfamilienhäusern sowie eigengenutzte Eigentumswohnungen.

Eigentumswohnungen

Eigentumswohnungen sind alle Wohnungen, an denen durch Eintragung im Wohnungsgrundbuch Sondereigentum nach dem Wohnungseigentumsgesetz vom 15.3.1951 (BGBl. I S. 175) begründet worden ist bzw. durch Vormerkung begründet werden soll. Sie kommen nur in Gebäuden vor, in denen ausschließlich Sondereigentum an Wohnungen (Wohnungseigentum)

und - soweit vorhanden - an nicht zu Wohnzwecken dienenden Räumen (Teileigentum) besteht.

Eigentumswohnungen können vermietet sein (dann gehören sie zu den Mietwohnungen) oder aber vom Eigentümer selbst bewohnt werden (dann sind es Eigentümerwohnungen). Eigentumswohnungen kommen fast ausschließlich in Mehrfamilienhäusern (Geschoßwohnungsbau) vor.

Einzelöfen (auch Nachtspeicheröfen)

Einzelöfen (z. B. Kohle-, Nachtspeicheröfen) beheizen jeweils nur den Raum, in dem sie stehen. In der Regel sind sie fest installiert.

Etagenheizung

Unter einer Etagenheizung versteht man eine zentrale Heizanlage für sämtliche Räume einer abgeschlossenen Wohnung, wobei sich die Heizquelle hierfür meist innerhalb dieser Wohnung befindet, z.B. eine Gastherme.

Fernheizung

Hier werden ganze Wohnbezirke von einem zentralen Fernheizwerk aus mit Wärme versorgt (sog. Fernwärme). Die Übertragung der Wärme erfolgt hierbei durch isolierte Erdleitungen zu den einzelnen Häusern.

Fernwärme

Fernwärme (auch Industrie-Abwärme) ist eine Heizenergie, die von einem außerhalb des eigenen Grundstücks liegenden Betriebs-, Block- oder Fernheizwerk geliefert wird.

Fläche der Wohnung (Wohnfläche)

Hierunter ist die Summe der Grundflächen aller Räume (einschl. Flur, Korridor, Diele, Vorplatz, Badezimmer, Duschaum, Toilette, Speisekammer usw.) einer Wohnung zu verstehen, gleichgültig, ob es sich um eine vom Eigentümer oder Mieter selbstgenutzte, untervermietete oder gewerblich genutzte Wohnung handelt. Zur Wohnung zählen auch außerhalb des eigentlichen Wohnungsabschlusses liegende Räume (z.B. Mansarden) sowie zu Wohnzwecken ausgebauter Keller- und Bodenräume.

Zur Ermittlung der Wohnfläche war anzurechnen:

- voll: die Grundflächen von Räumen mit einer lichten Höhe von mindestens 2 Metern

- zur Hälfte: die Grundflächen von Räumen mit einer lichten Höhe von mindestens 1 Meter, aber weniger als 2 Metern, unter Schrägen liegende Flächen
- zur Hälfte: die Flächen von Balkonen, Loggien, Dachgärten.

Gebäude mit Wohnraum

Als Gebäude mit Wohnraum gelten für längere Dauer errichtete Bauwerke, die entweder vollständig oder teilweise für die Wohnversorgung von Haushalten bestimmt sind. Hierzu zählen auch administrative oder gewerblich genutzte Gebäude, wenn in ihnen mindestens eine zu Wohnzwecken genutzte Wohnung vorhanden ist. Als einzelnes Gebäude gilt jedes freistehende Gebäude oder (bei zusammenhängender Bebauung, z. B. Doppel-, Eck-, Gruppen-, Reihenhäuser, Seitenflügel, Hinterhaus) jedes Gebäude, das durch eine vom Dach bis zum Keller reichende Brandmauer von anderen Gebäuden getrennt ist. Ist keine Brandmauer vorhanden, so gelten die zusammenhängenden Gebäudeeinheiten als einzelnes Gebäude, wenn sie einen eigenen Zugang besitzen, d.h. sie haben ein eigenes Erschließungssystem und ein eigenes Ver- und Entsorgungssystem.

Leerstehende Wohnung

Eine Wohnung gilt als leerstehend, wenn sie am Erhebungstichtag weder vermietet ist, noch vom Eigentümer selbst genutzt wird und auch keine Ferien- oder Freizeitwohnung ist.

Mehrraumöfen

Ein Mehrraumofen (z. B. Kachelofen) beheizt gleichzeitig mehrere Räume (auch durch Luftkanäle).

Räume der Wohnung

Zu den Räumen einer Wohnung zählen alle Wohn- und Schlafräume einschl. der untervermieteten sowie der außerhalb des Wohnungsabschlusses liegenden Räume (z. B. Mansarden). Gewerblich genutzte Wohnräume gehören ebenfalls dazu; Keller- und Bodenräume nur dann, wenn sie zu Wohnzwecken ausgebaut sind.

Räume, die weniger als 6 Quadratmeter aufweisen oder unabhängig von ihrer Größe als Küche, Bad, Toilette, Flur genutzt werden, sind nicht berücksichtigt.

Sammelheizung

Hierzu zählen Fern-, Block-, Zentral- und Etagenheizung.

Solarenergie, Sonnenenergie

Zur Nutzung der Sonnenenergie werden - oftmals in Verbindung mit einer Wärmepumpe - in der Regel Sonnenkollektoren, die Sonnenlicht und solare Wärmestrahlung absorbieren und in Form nutzbarer Wärmeenergie an einen flüssigen Wärmeträger weitergeben, seltener auch Solarzellen eingesetzt.

Sonstige Gebäude mit Wohnraum

Gebäude, die überwiegend (mehr als die Hälfte der Gesamtnutzfläche) für Nichtwohnzwecke, nämlich für gewerbliche, soziale, kulturelle oder Verwaltungszwecke bestimmt sind oder genutzt werden, aber zum Zeitpunkt der Erhebung mindestens eine zu Wohnzwecken genutzte Wohnung enthalten. Beispiele hierfür sind Hausmeister- oder Verwalterwohnungen in Fabrik- oder Verwaltungsgebäuden, in Schulen, Hotels, Krankenhäusern, Geschäfts- bzw. Bürogebäuden.

Wohngebäude

Wohngebäude sind Gebäude, die mindestens zur Hälfte der Gesamtnutzfläche zu Wohnzwecken genutzt werden, ohne Wohnheime. Das können Einfamilienhäuser, Reihenhäuser, Doppelhaushälften oder Mehrfamilienhäuser sein, aber auch Gebäude, in denen sich neben Wohnungen z.B. auch Anwaltskanzleien, Arztpraxen oder Geschäfte befinden. Wird weniger als die Hälfte der Gesamtnutzfläche für Wohnzwecke genutzt, so wird das Gebäude entsprechend seiner durch den Verwendungszweck bedingten bautechnischen Gestaltung den "Sonstigen Gebäuden mit Wohnraum" zugeordnet.

Wohnheime

Wohnheime sind Wohngebäude (mit einer Heimleitung), die primär den Wohnbedürfnissen bestimmter Bevölkerungskreise dienen. Der Betreuungsgesichtspunkt tritt dabei in den Hintergrund. Wohnheime können Wohnungen enthalten und besitzen Gemeinschaftseinrichtungen (z.B. Gemeinschaftsräume). Die in Wohnheimen lebenden Personen führen einen eigenen Haushalt. Einen eigenen Haushalt führen die Personen, die einzeln oder gemeinsam wohnen und wirtschaften, d.h. insbesondere ihren Lebensunterhalt selbständig finanzieren. Erhalten Personen nur ein Taschengeld, führen sie keinen eigenen Haushalt.

Wohneinheit

Unter einer Wohneinheit sind nach außen abgeschlossene, zu Wohnzwecken bestimmte, in der Regel zusammenliegende Räume in Wohngebäuden und sonstigen Gebäuden mit Wohnraum zu verstehen, die die Führung eines eigenen Haushalts ermöglichen. Sie

sollen einen eigenen Eingang unmittelbar vom Treppenhaus oder von einem Vorraum oder von außen aufweisen. Hierbei ist es gleichgültig, ob in dieser Wohneinheit ein oder mehrere Haushalte untergebracht sind oder ob die Wohneinheit leersteht bzw. eine Freizeitwohneinheit ist. Es ist auch möglich, daß sich eine Arbeitsstätte in der Wohneinheit befindet.

Wohnungen

Als Wohnungen gelten Wohneinheiten in Gebäuden nur dann, wenn sie mit Küche bzw. Kochnische ausgestattet sind.

Wohneinheiten in Unterkünften gelten dagegen grundsätzlich nicht als Wohnungen, sondern als sonstige Wohneinheiten.

Zentralheizung

Bei einer Zentralheizung werden sämtliche Wohneinheiten eines Gebäudes von einer zentralen Heizstelle, die sich innerhalb des Gebäudes (in der Regel im Keller) befindet, beheizt.

Bevölkerungsstatistische Begriffe

Wohnberechtigte Bevölkerung: Hierzu zählen alle in der Gemeinde wohnhaften Personen, unabhängig davon, ob sie noch eine weitere Wohnung oder Unterkunft besitzen und von wo aus sie zur Arbeit oder Ausbildung gehen, bzw. wo sie sich überwiegend aufhalten (Doppelzählungen). Auch ist es unerheblich, ob sie in Privathaushalten leben oder zur Bevölkerung in Gemeinschafts- oder Anstaltsunterkünften zählen, d.h. dort wohnen und keinen eigenen Haushalt führen.

Aus melderechtlichen Gründen werden Soldaten im Grundwehrdienst oder auf Wehrübung der Wohngemeinde vor ihrer Einberufung zugeordnet. Entsprechend wird bei Patienten in Krankenhäusern sowie bei Personen in Untersuchungshaft verfahren.

Berufssoldaten, Soldaten auf Zeit, Angehörige des Bundesgrenzschutzes und der Bereitschaftspolizei in Gemeinschaftsunterkünften werden ebenso wie die Strafgefangenen sowie alle Dauerinsassen von Gemeinschafts- und Anstaltsunterkünften und das in diesen Unterkünften wohnende Personal sowohl in den Gemeinden, die diese Unterkünfte beherbergen, als auch in den Gemeinden, in denen sie evtl. einen weiteren Wohnsitz haben, erfaßt.

Angehörige der ausländischen Stationierungstreitkräfte sowie der ausländischen diplomatischen und konsularischen Vertretungen mit ihren Familienangehörigen werden grundsätzlich nicht statistisch ermittelte.

Bevölkerung (Bevölkerung am Ort der alleinigen bzw. Hauptwohnung): Mit dem Melderechtsrahmengesetz 1980 und der Einführung entsprechender Meldegesetze in den Bundesländern war hinsichtlich des Bevölkerungsbegriffes eine Umstellung vorzunehmen. In

dem Mikrozensus ab 1985 wird die "Bevölkerung am Ort der alleinigen bzw. Hauptwohnung" (Kurzbezeichnung: "Bevölkerung") zugrunde gelegt. Zur "Bevölkerung" gehören alle Personen mit nur einer Wohnung. Weiterhin zählen Personen mit mehreren Wohnungen am Ort ihrer Hauptwohnung zur "Bevölkerung". Hauptwohnung ist die vorwiegend benutzte Wohnung. Für Verheiratete, die nicht dauernd getrennt von ihrer Familie leben, gilt die vorwiegend benutzte Wohnung der Familie als Hauptwohnung. In Zweifelsfällen ist die vorwiegend benutzte Wohnung dort, wo der Schwerpunkt der Lebensbeziehungen der Person liegt (siehe auch § 12 Abs. 2 des Melderechtsrahmengesetzes vom 16. August 1980, BGBl. I S. 1429). Dagegen war im Mikrozensus bis 1982 für Personen mit mehreren Wohnungen bei der Zuordnung zur "Wohnbevölkerung", unabhängig vom Familienstand, diejenige Wohnung oder Unterkunft maßgebend, von der aus sie ihrer Arbeit oder Ausbildung nachgingen oder, soweit sie weder berufstätig waren noch in Ausbildung standen, in der sie sich überwiegend aufhielten. Abweichungen zwischen den beiden Bevölkerungsbegriffen ergeben sich insbesondere wegen der anderen Zuordnung von verheirateten, nicht dauernd von ihrer Familie getrennt lebenden Personen mit mehreren Wohnungen im Bundesgebiet. Aus diesem Grund ist die Bezeichnung "Wohnbevölkerung" generell durch "Bevölkerung" ersetzt.

Personen mit weiterer Wohnung im Ausland (z.B. Arbeiter auf Montage) sind der Bevölkerung ihrer im Bundesgebiet gelegenen Heimatgemeinde zugerechnet.

Soldaten im Grundwehrdienst oder auf Wehrübung sind der Wohngemeinde vor ihrer Einberufung, Patienten in Krankenhäusern sowie Personen in Untersuchungshaft ihrer Wohngemeinde zugeordnet.

Berufssoldaten, Soldaten auf Zeit, Angehörige des Bundesgrenzschutzes und der Bereitschaftspolizei in Gemeinschaftsunterkünften gehören ebenso wie Strafgefangene sowie alle Dauerinsassen von Gemeinschafts- und Anstaltsunterkünften und das in Gemeinschafts- und Anstaltsunterkünften wohnende Personal zur Bevölkerung der Gemeinden, die diese Unterkünfte beherbergen.

Nicht zur Bevölkerung gehören die Angehörigen der ausländischen Stationierungstreitkräfte sowie der ausländischen diplomatischen und konsularischen Vertretungen mit ihren Familienangehörigen.

Bevölkerung in Privathaushalten: Alle Personen, die allein oder zusammen mit anderen eine wirtschaftliche Einheit (Privathaushalt) bilden, sind die Bevölkerung in Privathaushalten, auch als Haushaltsmitglieder bezeichnet. Die Bevölkerung in Gemeinschafts- und Anstaltsunterkünften wird nicht berücksichtigt, wohl aber Privathaushalte im Bereich von Gemeinschafts- und Anstaltsunterkünften. Die Bevölkerung in Privathaushalten ergibt sich somit aus der wohnbe-

rechtigten Bevölkerung abzüglich der Bevölkerung in Gemeinschafts- und Anstaltsunterkünften. Da eine Person in mehreren Privathaushalten wohnberechtigt sein kann, sind Doppelzählungen möglich. So ist z.B. die abwesende Bezugsperson, die in einer anderen Gemeinde arbeitet und dort als Untermieter eine zweite Wohnung hat, Angehöriger von zwei Haushalten. Einmal zählt sie zum Haushalt ihrer Familie, zum anderen bildet sie als Untermieter einen Einpersonenhaushalt.

Diese Regelung ist dadurch gerechtfertigt, daß Haushalte an jedem Wohnsitz entsprechenden Wohnraum in Anspruch nehmen und die Einrichtungen der jeweiligen Gemeinde benutzen.

Bevölkerung am Familienwohnsitz: Wird von der Bevölkerung in Privathaushalten abgeleitet und ist zahlenmäßig geringer als diese. Personen mit mehr als einem Wohnsitz werden nur am Ort der Hauptwohnung erfaßt. Die Bevölkerung in Gemeinschafts- und Anstaltsunterkünften gehört nicht zur Bevölkerung am Familienwohnsitz.

Ausländer: Alle Personen, die nicht Deutsche im Sinne des Art. 116 Abs. 1 GG sind. Dazu zählen auch die Staatenlosen und die Personen mit "ungeklärter" Staatsangehörigkeit. Deutsche, die zugleich eine fremde Staatsangehörigkeit besitzen, gehören nicht zu den Ausländern. Die Mitglieder der Stationierungstreitkräfte sowie der ausländischen diplomatischen und konsularischen Vertretungen im Bundesgebiet unterliegen mit ihren Familienangehörigen nicht den Bestimmungen des Ausländergesetzes und werden somit auch statistisch nicht erfaßt.

Staatsangehörigkeit: Unter Staatsangehörigkeit wird die rechtliche Zugehörigkeit einer Person zu einem bestimmten Staat verstanden. Personen, die nach dem Grundgesetz (Artikel 116 Abs. 1) den Personen mit deutscher Staatsangehörigkeit gleichgestellt sind, werden als Deutsche nachgewiesen. Personen, die sowohl die deutsche als auch eine ausländische Staatsangehörigkeit angeben, werden ebenfalls als Deutsche erfaßt.

Haushalts- und familienstatistische Begriffe

Haushalt: Als Haushalt (Privathaushalt) zählt jede zusammenwohnende und eine wirtschaftliche Einheit bildende Personengemeinschaft sowie Personen, die allein wohnen und wirtschaften (z.B. Einzeluntermieter). Zum Haushalt können verwandte und familienfremde Personen gehören (z.B. Hauspersonal). Gemeinschafts- und Anstaltsunterkünfte gelten nicht als Haushalte, können aber Privathaushalte beherbergen (z.B. Haushalt des Anstaltsleiters). Haushalte mit mehreren Wohnungen werden unter Umständen mehrfach gezählt (s. Bevölkerung in Privathaushalten).

Die Zahl der Haushalte stimmt mit derjenigen der Familien nicht überein, weil es bei den Haushalten zu Doppelzählungen kommen kann. Ferner ist zu beachten, daß in einem Haushalt mehrere Familien wohnen können.

Bezugsperson des Haushalts: Um die Haushalte in der Statistik abgrenzen zu können, wird eine Bezugsperson im Haushalt benötigt. Das ist die Person, die im Erhebungsbogen als erste Person eingetragen ist. Ihre Erhebungsmerkmale (z.B. Alter, Familienstand, Stellung im Beruf) werden dann in der Statistik nachgewiesen. Personen unter 15 Jahren sind als Bezugsperson ausgeschlossen. Vorgabe bei der Reihenfolge der Eintragung im Erhebungsbogen: Ehegatten, Kinder, Verwandte, Familienfremde.

Haushaltsgröße: Zahl der Haushaltsmitglieder.

Haushaltsmitglieder: s. Bevölkerung in Privathaushalten.

Nichteheliche Lebensgemeinschaften: Ab dem Mikrozensus 1996 wird den nicht mit der Haushaltsbezugsperson verwandten (verschwägerten) Haushaltsmitgliedern die Frage nach Lebenspartnerschaft zur Haushaltsbezugsperson gestellt, die freiwillig zu beantworten ist. In den Tabellen sind nur Angaben zu Paaren unterschiedlichen Geschlechts (mit und ohne Kinder) enthalten.

Für den Zeitraum bis 1995 wurde auf der Grundlage von Mikrozensusergebnissen eine Schätzung der nichtehelichen Lebensgemeinschaften vorgenommen, da eine entsprechende unmittelbare Frage nicht im Rahmen des Mikrozensus gestellt wurde.

Familien: Als Familien im Sinne der amtlichen Statistik zählen - in Anlehnung an Empfehlungen der Vereinten Nationen - Ehepaare ohne und mit Kind(ern) sowie alleinerziehende ledige, verheiratet getrenntlebende, geschiedene und verwitwete Väter und Mütter, die mit ihren ledigen Kindern im gleichen Haushalt zusammen leben.

In früheren Veröffentlichungen des Statistischen Bundesamtes wurden auch verheiratet getrenntlebende, geschiedene und verwitwete Personen ohne Kinder zu den Familien (im Sinne von "Restfamilien") gerechnet und die Daten als „Familien/Alleinstehende ohne Kinder“ dargestellt. In den Zeitreihen gilt die neue Familiendefinition auch für die Ergebnisse früherer Erhebungsjahre.

Bezugsperson der Familie: Um die Familien in der Statistik abgrenzen zu können, wird eine Bezugsperson in der Familie benötigt. Diese Person ist bei Ehepaaren aus aufbereitungstechnischen Gründen grundsätzlich der Ehemann und bei Alleinerziehenden die Person selbst, wobei Kinder als Bezugsperson ausgeschlossen sind. Ihre Erhebungsmerkmale (z.B. Alter, Familienstand, Stellung im Beruf) werden dann in der Statistik nachgewiesen.

Familienstand: Es wird unterschieden zwischen ledig, verheiratet zusammenlebend, verheiratet getrenntlebend, geschieden und verwitwet. Personen, deren Ehepartner vermißt ist, gelten als verheiratet und Personen, deren Ehepartner für tot erklärt worden ist, als

verwitwet. Verheiratet Getrenntlebende sind solche Personen, deren Ehepartner sich am Stichtag der Erhebung zeitweilig oder dauernd nicht im befragten Haushalt aufgehalten haben und für den der befragte Ehepartner keine Angabe gemacht hat.

Alleinerziehende: Ledige, verheiratet getrenntlebende, geschiedene und verwitwete Väter und Mütter, die mit ihren minder- oder volljährigen ledigen Kindern zusammenleben. Es ist unerheblich, ob außer dem alleinerziehenden Elternteil und den Kindern noch weitere Personen in dem Haushalt leben (z.B. der Partner in einer nichtehelichen Lebensgemeinschaft).

Aus aufbereitungstechnischen Gründen werden zu den Alleinerziehenden auch Elternteile mit ausschließlich erwachsenen Kindern gezählt. Die entsprechenden Tabellen enthalten jedoch zum Teil eine Untergliederung nach dem Alter der Kinder, so daß es dort möglich ist, zwischen Alleinerziehenden im "engeren" und "weiteren" Sinn zu unterscheiden.

Alleinlebende: Personen, die für sich alleine in einem Haushalt wohnen und wirtschaften (Einpersonenhaushalte, die auch als Singles bezeichnet werden).

Kinder: Ledige Personen, die mit ihren Eltern oder einem Elternteil, z.B. der geschiedenen Mutter, in einem Haushalt bzw. einer Familie zusammenleben. Eine Altersbegrenzung für die Zählung als Kind besteht nicht. Als Kinder gelten auch ledige Stief-, Adoptiv- oder Pflegekinder, sofern die zuvor genannten Voraussetzungen vorliegen.

Schüler und Studierende: Besucher von allgemeinbildenden und berufsbildenden Schulen (Berufsfach- und Fachschule) bzw. Hochschulen, auch wenn sie nebenher erwerbstätig sind. Erwerbstätige Berufsschüler werden nicht zu den Schülern, sondern zu den Erwerbstätigen gerechnet.

Alter: Ab der Darstellung für das Erhebungsjahr 1975 werden in allen Tabellen, die eine Gliederung nach Altersgruppen enthalten, einheitlich nur noch Ergebnisse entsprechend der sogenannten Altersjahrmethode nachgewiesen. Die Angaben beziehen sich bei dieser Art der Darstellung auf das Alter am Erhebungstichtag.

Erwerbsstatistische Begriffe

Beteiligung am Erwerbsleben (Erwerbskonzept): In der Gliederung nach der Beteiligung am Erwerbsleben wird zwischen Erwerbspersonen und Nichterwerbspersonen unterschieden.

Erwerbspersonen sind Personen mit Wohnsitz im Bundesgebiet (Inländerkonzept), die eine unmittelbar oder mittelbar auf Erwerb gerichtete Tätigkeit ausüben oder suchen (Selbständige, mithelfende Famili-

enangehörige, abhängig Beschäftigte), unabhängig von der Bedeutung des Ertrages dieser Tätigkeit für ihren Lebensunterhalt und ohne Rücksicht auf die von ihnen tatsächlich geleistete oder vertragsmäßig zu leistende Arbeitszeit.

Die Erwerbspersonen setzen sich zusammen aus den Erwerbstätigen und den Erwerbslosen. **Erwerbstätige** sind Personen, die in einem Arbeitsverhältnis stehen (einschl. Soldaten und mithelfende Familienangehörige), selbständig ein Gewerbe oder eine Landwirtschaft betreiben oder einen freien Beruf ausüben. Zu den Erwerbstätigen werden auch Personen gezählt, die in der Berichtswoche ihre Erwerbstätigkeit nicht ausüben, weil sie z.B. krank oder im (Erziehungs-) Urlaub sind. Um diesen Personenkreis besser zu erfassen, wurde ab dem Mikrozensus 1996 - der internationalen Praxis folgend - eine entsprechende zusätzliche Frage aufgenommen. **Erwerbslose** sind Personen ohne Arbeitsverhältnis, die sich um eine Arbeitsstelle bemühen, unabhängig davon, ob sie beim Arbeitsamt als Arbeitslose gemeldet sind. Insofern ist der Begriff der Erwerbslosen umfassender als der Begriff der Arbeitslosen. Andererseits zählen Arbeitslose, die vorübergehend geringfügige Tätigkeiten ausüben, nach dem Erwerbskonzept (Volkszählung, Mikrozensus) nicht zu den Erwerbslosen, sondern zu den Erwerbstätigen.

Erfragt wird neben der ersten Tätigkeit auch eine weitere Tätigkeit. Die in dem Band dargestellten Ergebnisse der Erwerbstätigkeit beziehen sich immer auf die einzige oder erste Tätigkeit.

Nach der **Stellung im Beruf** ergibt sich die Unterscheidung der Erwerbstätigen nach Selbständigen, mithelfenden Familienangehörigen und abhängig Beschäftigten.

Selbständige: Personen, die einen Betrieb oder eine Arbeitsstätte als Eigentümer, Miteigentümer, Pächter oder selbständiger Handwerker leiten sowie selbständige Handelsvertreter, freiberuflich Tätige, Hausgewerbetreibende und Zwischenmeister.

Mithelfende Familienangehörige: Familienangehörige, die in einem landwirtschaftlichen oder nichtlandwirtschaftlichen Betrieb, der von einem Familienmitglied als Selbständiger geleitet wird, mithelfen, ohne hierfür Lohn oder Gehalt zu erhalten und ohne daß für sie Pflichtbeiträge zur gesetzlichen Rentenversicherung gezahlt werden.

Abhängig Beschäftigte: Beamte, Angestellte, Arbeiter und Auszubildende.

Beamte: Personen in einem öffentlich-rechtlichen Dienstverhältnis des Bundes, der Länder, der Gemeinden und sonstiger Körperschaften des öffentlichen Rechts (einschl. der Beamtenanwärter und der Beamten im Vorbereitungsdienst), Richter und Soldaten, ferner Geistliche der zur Evangelischen Kirche in Deutschland gehörenden Kirchen und der Römisch-Katholischen Kirche.

Angestellte: Alle nichtbeamteten Gehaltsempfänger. Für die Zuordnung ist grundsätzlich die Stellung im Betrieb und nicht die Art des Versicherungsverhältnisses bzw. der Mitgliedschaft in einer Rentenversicherung für Angestellte entscheidend. Leitende Angestellte gelten ebenfalls als Angestellte, sofern sie nicht Miteigentümer sind.

Arbeiter: Alle Lohnempfänger, unabhängig von der Lohnzahlungs- und Lohnabrechnungsperiode und der Qualifikation, ferner Heimarbeiter und Hausgehilfen.

Auszubildende in anerkannten Ausbildungsberufen: Personen, die in praktischer Berufsausbildung stehen (einschl. Praktikanten und Volontäre). Normalerweise münden kaufmännische und technische Ausbildungsberufe in einen Angestelltenberuf, gewerbliche Ausbildungsberufe in einen Arbeiterberuf ein. Die Auszubildenden sind, sofern nicht gesondert nachgewiesen, in den Zahlen der Angestellten bzw. Arbeiter enthalten.

Nichterwerbspersonen sind alle Personen, die keinerlei auf Erwerb gerichtete Tätigkeit ausüben oder suchen.

In den "Langen Reihen" sind die Erwerbslosen und Nichterwerbspersonen in einer Summe als Nichterwerbstätige zusammengefaßt.

Erwerbstätigenquoten: Prozentualer Anteil der Erwerbstätigen an der jeweiligen Bevölkerungsgruppe.

Einkommensbezieher: Alle Personen, die erwerbstätig sind ohne Rücksicht darauf, ob sie auch überwiegend von Erwerbstätigkeit leben. Ferner alle Personen, die ihren Lebensunterhalt überwiegend von Arbeitslosengeld/-hilfe, Rente und /oder dergleichen bestreiten. Unberücksichtigt bleiben Personen, die nicht erwerbstätig sind und überwiegend von Angehörigen (Eltern, Ehemann) leben.

Nettoeinkommen: Ermittelt wird die Gesamthöhe des individuellen Nettoeinkommens durch eine Selbstein-

stufung der Befragten in vorgegebene Einkommensgruppen. Die Einkommensangaben können auch andere Einkommensquellen als die ausgeübte berufliche Tätigkeit enthalten. Das monatliche Nettoeinkommen setzt sich also aus der Summe **aller** Einkommensarten zusammen. Zu den wichtigsten Einkommensarten werden gerechnet: Lohn oder Gehalt, Gratifikation, Unternehmereinkommen, Arbeitslosengeld/-hilfe, Sozialhilfe, Rente, Pension, Kindergeld, Wohngeld, eigenes Vermögen, Vermietung/Verpachtung, Zinsen, Alteilteil, BAFÖG, Stipendien, Alimentationszahlungen, private Unterstützungen, Sachbezüge (Naturalbezüge, Deputate), außerdem Zuschüsse zum vermögenswirksamen Sparen, Vorschüsse und ggf. der vom Arbeitgeber getragene Anteil einer Werkwohnungs-miete u.ä.

Das monatliche Nettoeinkommen aus einer Erwerbstätigkeit ergibt sich aus dem Bruttoeinkommen im Monat April abzüglich Steuern und Sozialversicherung (ggf. auch abzüglich der Beiträge für private, kommunale oder staatliche Zusatzversorgungskassen). Bei unregelmäßigem Einkommen sowie bei Selbständigen, bei denen nur der Nettobetrag des gesamten Jahres bekannt ist, war der Nettodurchschnitt im Jahr anzugeben. Bei Selbständigen in der Landwirtschaft und mithelfenden Familienangehörigen ohne Pflichtversicherung in der Rentenversicherung wurde das Nettoeinkommen nicht erfragt.

Bis 1995 wurde das **Haushaltsnettoeinkommen** aus dem Individualeinkommen der betreffenden Personen ermittelt. Ab 1996 wird die Höhe des Haushaltsnettoeinkommens direkt erfragt.

Das **Familiennettoeinkommen** wird aus dem Individualeinkommen der zur Familie zählenden Personen ermittelt.

Ein Haushalts- bzw. Familieneinkommen ist dann nicht anzugeben, wenn mindestens eine Person im Haushalt bzw. in der Familie selbständig in der Landwirtschaft ist. Bis 1995 mußten auch mithelfende Familienangehörige bzw. Haushalte oder Familien, in denen mindestens eine Person mithelfende(r) Familienangehörige(r) war, keine Einkommensangabe machen.

Wohnsituation der Haushalte 1998

- Ergebnisse der Mikrozensus-Zusatzerhebung -

Im Rahmen des jährlich in Form einer 1-Prozent-Haushaltsstichprobe durchgeführten Mikrozensus wurden im April 1998 die Befragten auch um Auskunft über ihre Wohnsituation aufgefordert. Diese Zusatzerhebung „Wohnsituation der Haushalte“ findet gemäß Mikrozensusgesetz¹⁾ alle 4 Jahre statt - nächstmalig also im Jahr 2002 - und liefert Informationen über die Art und Größe der Gebäude, in denen die Haushalte wohnen, über die Nutzung der Wohneinheit als Eigentümer, Haupt- oder Untermieter, über Fläche und Baualter der Wohneinheit, Einzugsjahr, Heizungs- und Energieart, Warmwasserversorgung sowie über die Miete. Gefragt wird auch, ob es sich um eine Eigentumswohnung handelt und ob die Wohneinheit kostenlos oder ermäßigt überlassen worden ist. Bedauerlicherweise nicht erfasst - wie in früheren Gebäude- und Wohnungszählungen bzw. -stichproben üblich - sind Angaben zur Zahl der Räume und zur Ausstattung der Wohneinheiten mit Küche/Kochnische, Bad/Dusche und WC. Diese Merkmale sieht das derzeitige Mikrozensus-Gesetz nicht vor. Das Fehlen der Information, ob eine Wohneinheit über Küche bzw. Kochnische verfügt, macht auch die in der amtlichen Wohnungsstatistik übliche Differenzierung nach „Wohnungen“ (diese besitzen eine Küche oder Kochnische) und „sonstige Wohneinheiten“ (Küche oder Kochnische sind nicht vorhanden) unmöglich. Dargestellt werden kann nur die Gesamtmasse „Wohneinheiten“, wobei die über die letzten Jahrzehnte in allen gebäude- und wohnungsstatistischen Erhebungen festzustellende stetige Verringerung der Zahl der „sonstigen Wohneinheiten“ einen separaten Nachweis dieser immer kleiner werdenden Teilmenge der Wohneinheiten ohnehin zur Diskussion stellt. In der 1 %-Gebäude- und Wohnungsstichprobe von

1) Gesetz zur Durchführung einer Repräsentativstatistik über die Bevölkerung und den Arbeitsmarkt sowie die Wohnsituation der Haushalte (Mikrozensusgesetz) vom 17. Januar 1996 (BGBl. I S. 34).

1993 machten „sonstige Wohneinheiten“ nur noch weniger als ein halbes Prozent aller Wohneinheiten aus.

Die Erhebung von Wohnungsangaben im Rahmen des Mikrozensus ermöglicht es, diese mit Merkmalen der Grunderhebung zu kombinieren. Für ausgewählte Personengruppen, z.B. für Haushalte oder Familien kann differenziert nach der Zahl der Personen oder der Kinder, dem Haushaltsnettoeinkommen, der Zahl der Einkommensbezieher, der Stellung im Beruf, des Alters der Bezugsperson oder der Nationalität die Wohnsituation ermittelt und verglichen werden, es lassen sich ggf. Defizite feststellen und Handlungsbedarfe ableiten. Im Folgenden wird zunächst die Wohnsituation bestimmter Haushaltstypen hinsichtlich der Nutzung ihrer Wohneinheit als Eigentümer oder Mieter, der Gebäude- und Wohnungsgröße sowie des Einzugsjahres vorgestellt. Abschließend bilden die Wohnkosten den Schwerpunkt der Darstellung. Für Deutschland insgesamt und im Ost-West-Vergleich werden Angaben zu den Mieten (einschließlich kalter Betriebskosten) je Wohneinheit, je Quadratmeter und die Belastung des Einkommens durch Mietzahlungen für ausgewählte Haushaltstypen vorgestellt. Dabei werden die Haushalte nach dem Vorhandensein von Kindern bzw. der Zahl der Kinder, der Nationalität des Haushaltsvorstands (deutsch, nichtdeutsch) und dem Haushaltsnettoeinkommen differenziert. Berücksichtigt werden damit Merkmale, die sowohl in der Vergangenheit, aber - das zeigen die Ergebnisse - auch in der Gegenwart noch signifikanten Einfluss auf die Höhe der Wohnkosten aufweisen.

1 Haushalte und ihre Wohneinheiten

1.1 Nutzung der Wohneinheit als Eigentümer, Haupt- oder Untermieter

Ein in den letzten Jahren in zunehmendem Maße diskutiertes Phänomen der deutschen Wohnverhältnisse ist der immer noch verhältnismäßig geringe Anteil von Haushalten, die in einer eigenen Wohneinheit (im Sinne von „nicht Mietwohneinheit“) leben. Betrug nach Angaben der UNO die Eigentümerquote (hier definiert als der Anteil der im Eigentum lebenden Haushalte an allen Haushalten)

1991 in Spanien über 78 %, 1995/1996 in Großbritannien fast 68 Prozent, 1995 in den USA 65 Prozent und 1994 in den Niederlanden ca. 48 Prozent, so waren es in Deutschland nach gleicher Quelle²⁾ 1993 lediglich knapp

39 Prozent, unterboten nur noch von der Schweiz mit etwas über 31 Prozent im Jahr 1990.

2) Economic Commission for Europe: Annual Bulletin of Housing and Building Statistics for Europe and North America 1998.

Tabelle 1: Haushalte nach Haushaltsstruktur und Art der Nutzung der Wohneinheit*)

Merkmal	Insgesamt	Davon					
		Eigentümer		Hauptmieter		Untermieter	
		1 000	%	1 000	%	1 000	%
Früheres Bundesgebiet							
Haushalte insgesamt	28 159,0	12 000,8	42,6	15 499,1	55,0	655,1	2,3
mit 1 Person	10 070,1	2 595,8	25,8	6 965,2	69,2	509,1	5,1
2 Personen	9 337,4	4 634,5	49,6	4 614,9	49,4	88,0	0,9
3 und mehr Personen	8 751,5	4 774,5	54,6	3 919,0	44,8	58,0	0,7
mit Bezugsperson							
unter 30 Jahren	3 039,4	241,6	7,9	2 559,1	84,2	238,7	7,9
30 - 59 Jahre	15 446,4	6 800,0	44,0	8 370,7	54,2	275,7	1,8
60 und mehr Jahre	9 673,2	4 963,1	51,3	4 569,3	47,2	140,7	1,5
mit monatl. Haushaltsnetto- einkommen ¹⁾							
unter 1 000 DM	1 054,1	204,0	19,4	720,0	68,3	130,1	12,3
1 000 - 2 499 DM	8 129,1	2 114,1	26,0	5 701,3	70,1	313,6	3,9
2 500 - 4 999 DM	11 709,5	5 008,7	42,8	6 546,3	55,9	154,4	1,3
5 000 und mehr	5 886,5	3 930,7	66,8	1 928,3	32,8	27,5	0,5
Neue Länder und Berlin-Ost							
Haushalte insgesamt	6 432,5	1 993,3	31,0	4 320,3	67,2	118,9	1,8
mit 1 Person	2 039,4	290,3	14,2	1 667,1	81,7	82,0	4,0
2 Personen	2 198,1	708,0	32,2	1 465,8	66,7	24,3	1,1
3 und mehr Personen	2 195,0	995,0	45,3	1 187,4	54,1	12,6	0,6
mit Bezugsperson							
unter 30 Jahren	672,1	49,7	7,4	587,6	87,4	34,8	5,2
30 - 59 Jahre	3 563,1	1 311,1	36,8	2 211,9	62,1	40,1	1,1
60 und mehr Jahre	2 197,4	632,6	28,8	1 520,8	69,2	43,9	2,0
mit monatl. Haushaltsnetto- einkommen ¹⁾							
unter 1 000 DM	273,5	29,4	10,7	221,8	81,1	22,3	8,2
1 000 - 2 499 DM	2 386,3	468,5	19,6	1 853,7	77,7	64,0	2,7
2 500 - 4 999 DM	2 862,1	1 026,4	35,9	1 810,7	63,3	25,0	0,9
5 000 und mehr	734,9	395,6	53,8	336,2	45,7	3,1	0,4
Deutschland							
Haushalte insgesamt	34 591,4	13 998,1	40,5	19 819,4	57,3	773,9	2,2
mit 1 Person	12 109,5	2 886,1	23,8	8 632,2	71,3	591,1	4,9
2 Personen	11 535,5	5 342,5	46,3	6 080,8	52,7	112,2	1,0
3 und mehr Personen	10 946,5	5 769,5	52,7	5 106,4	46,6	70,5	0,6
mit Bezugsperson							
unter 30 Jahren	3 711,5	291,3	7,8	3 146,7	84,8	273,5	7,4
30 - 59 Jahre	19 009,4	8 111,1	42,7	10 582,6	55,7	315,8	1,7
60 und mehr Jahre	11 870,5	5 595,7	47,1	6 090,2	51,3	184,6	1,6
mit monatl. Haushaltsnetto- einkommen ¹⁾							
unter 1 000 DM	1 327,7	233,4	17,6	941,8	70,9	152,4	11,5
1 000 - 2 499 DM	10 515,3	2 582,6	24,6	7 555,1	71,8	377,6	3,6
2 500 - 4 999 DM	14 571,3	6 035,0	41,4	8 357,0	57,4	179,3	1,2
5 000 und mehr	6 621,5	4 326,4	65,3	2 264,5	34,2	30,6	0,5

*) In Gebäuden mit Wohnraum, ohne Wohnheime.

1) Nur Haushalte mit Angabe über Einkommen.

Für 1998 zeigt nunmehr die Mikrozensus-Zusatzerhebung, dass im April dieses Jahres immerhin fast 41 % aller Haushalte eine Wohneinheit bewohnten, die ihnen gehörte, ca. 57 % waren Hauptmieter, weitere 2 % lebten zur Untermiete (siehe Tabelle 1). Große Unterschiede werden dabei immer noch im Ost-West-Vergleich sichtbar: So lag der Anteil der Eigentümer im früheren Bundesgebiet mit fast 43 % um über 10 Prozentpunkte höher

als in den neuen Ländern und Berlin-Ost, wo er nur 31 % betrug. Umgekehrt standen dementsprechend 55 % Hauptmietern in den westlichen Bundesländern über 67 % im Osten Deutschlands gegenüber. Zusammen mit den etwa 2 % Untermietern lebten somit über zwei Drittel aller Haushalte in den neuen Ländern und Berlin-Ost zur Miete.

Schaubild 1

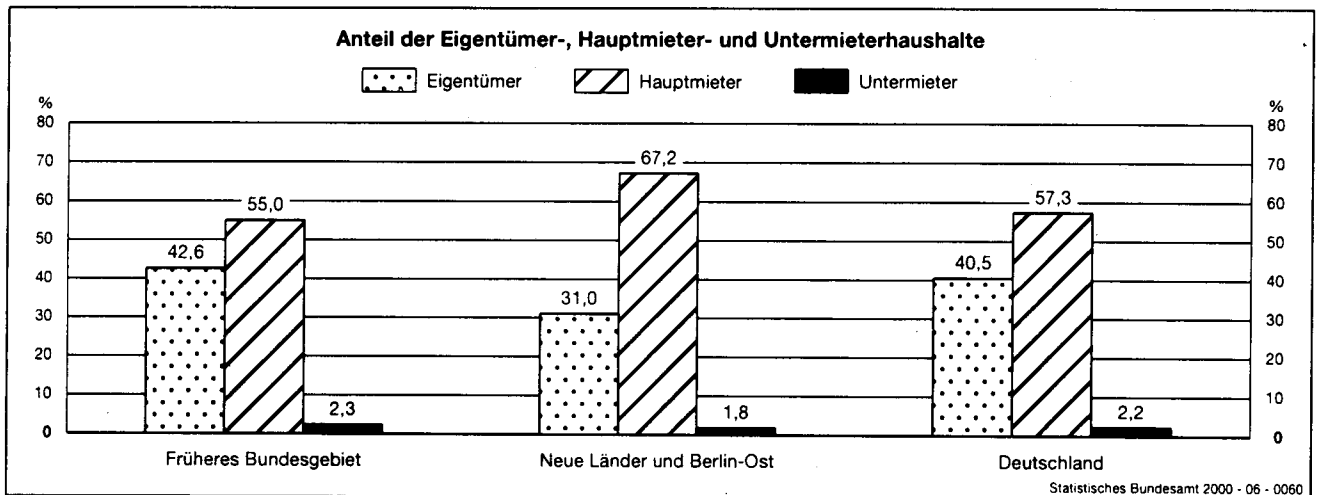

Eine Differenzierung der Haushalte nach der Personenzahl zeigt, dass der Eigentümeranteil mit zunehmender Haushaltsgröße ansteigt. Lebten Einpersonenhaushalte nur zu knapp 24 % im Eigentum, waren es bei den Zweipersonenhaushalten schon über 46 % und bei denen mit 3 und mehr Personen knapp 53 %. Diese Tendenz ist - allerdings auf unterschiedlichem Niveau - sowohl im Westen als auch im Osten Deutschlands festzustellen. Als Hauptmieter lebten deutschlandweit über 71 % der Einpersonenhaushalte, aber nur knapp 47 % der Haushalte mit 3 und mehr Personen. Im früheren Bundesgebiet betragen die entsprechenden Anteile knapp 70 % gegenüber etwas unter 45 %, in den neuen Ländern und Berlin-Ost fast 82 % zu über 54 %. Bei Haushalten mit 2 sowie 3 und mehr Personen im Westen Deutschlands übertreffen die Anteile der Eigentümer die der Hauptmieter.

milienbildungsphase. Dies macht auch der Blick auf die Miet- und Eigentumsverhältnisse in Relation mit dem Alter der Bezugsperson des Haushalts (früher auch Haushaltsvorstand genannt) deutlich.

Insgesamt machen diese Zahlen deutlich, warum im internationalen Vergleich Deutschland auch im April 1998 noch einen weit unterdurchschnittlichen Anteil von im Eigentum lebenden Haushalten aufweist. Die Bildung von Eigentum ist anscheinend erst mit zunehmendem Alter möglich oder gewollt, in der Regel mit oder nach der Fa-

Mit unter 8 % ist der Eigentümeranteil der Haushalte, deren Bezugsperson jünger als 30 Jahre ist, weit unterdurchschnittlich. Im früheren Bundesgebiet liegt er bei etwa 8 %, in den neuen Bundesländern und Berlin-Ost sogar nur bei etwas über 7 %. Mit zunehmendem Alter ist dann aber eine erhebliche Steigerung des Anteils im Eigentum lebender Haushalte bei gleichzeitig sinkenden Hauptmieteranteilen festzustellen. Deutschlandweit lebten knapp 43 % der Haushalte mit einem 30- bis unter 60-jährigen Haushaltsvorstand und etwas über 47 % derjenigen mit einem Haushaltsvorstand von 60 und mehr Jahren in ihrer eigenen Wohneinheit. Festzustellen ist aber auch, dass für Deutschland insgesamt in keiner Altersgruppe der Eigentümeranteil den der Hauptmieter übertrifft. Zurückzuführen ist dieses aber ausschließlich auf die neuen Bundesländer und Berlin-Ost. Während im früheren Bundesgebiet bei Haushalten mit einer Bezugsperson im Alter von 30 bis unter 60 Jahren 44 % im Eigentum lebten, bei denen mit einem Haushaltsvorstand

von über 59 Jahren sogar über 51 % und damit mehr als zur Miete, ist im Osten Deutschlands eine auf den ersten Blick merkwürdige Tendenz festzustellen. Zwar steigt auch hier in der mittleren Altersgruppe der Anteil der Eigentümer auf fast 37 % an, sinkt dann aber in der höchsten Altersgruppe wieder um 8 Prozentpunkte auf nur noch knapp 29 % ab. Dieser Rückgang, der im früheren Bundesgebiet nicht zu beobachten ist, wird allerdings erklärlich, wenn man sich die Entwicklung zu DDR- und Nachwende-Zeiten verdeutlicht. Die Bildung von Eigentum ist von keiner DDR-Regierung als ein wesentliches Ziel der Wohnungspolitik formuliert worden. Dem entsprechend war auch der Anteil der im Eigentum lebenden Haushalte verhältnismäßig gering, wobei allerdings nicht verkannt werden sollte, dass sich ein doch verhältnismäßig großer Bestandteil des DDR-Wohnungsbestands im Privatbesitz befand. Nach 1990 fand die Eigentumsbildung - überwiegend in Form des Baus von Einfamilienhäusern - dann verstärkt durch die mittleren Altersgruppen statt, wogegen bei Haushalten, deren Bezugspersonen über 60 Jahre und älter waren, das Interesse, die Notwendigkeit oder auch die finanziellen Möglichkeiten für eine Eigentumsbildung nicht mehr so ausgeprägt waren.

Neben der Haushaltsgröße und dem Alter der Bezugsperson des Haushalts stellt auch das Haushaltsnettoeinkommen eine wesentliche Voraussetzung für das Wohnen im Eigentum dar. Dies ist um so weniger verwunderlich, als erfahrungsgemäß die finanzielle Belastung bei einer Wohneigentumsbildung zumindest in den ersten Jahren erheblich über der von Mietverhältnissen liegt. Im April 1998 lebten von den Haushalten mit einem Haushaltsnettoeinkommen von unter 1 000 DM nur knapp 18 % in einer eigenen Wohneinheit, bei denen mit 1 000 bis unter 2 500 DM waren es schon knapp 25 % und bei 2 500 bis unter 5 000 DM über 41 %. Standen monatlich über 5 000 DM zur Verfügung, lebten Haushalte sogar zu fast 2/3 im Eigentum. Dieser Anstieg des Eigentümeranteils bei wachsendem Einkommen ist sowohl für das frühere Bundesgebiet als auch die neuen Länder und Berlin-Ost festzustellen, wobei die einkommensstärksten Haushalte im Westen zu fast 67 %, die im Osten zu immerhin knapp 54 % im Eigentum lebten. Für die einkommens-

schwächsten Haushalte lagen die entsprechenden Eigentümeranteile nur bei ca. 19 bzw. etwa 11 %.

Abschließend in diesem Abschnitt sei noch ein Blick auf die Untermieter geworfen. Mit einem durchschnittlichen Anteil von etwas über 2 % machen sie nur einen außerordentlich geringen Anteil aller Haushalte aus, bezogen auf bestimmte Haushaltstypen ist ihre Bedeutung aber nicht zu vernachlässigen. Es lässt sich eine signifikante Abhängigkeit des Wohnens zur Untermiete in Relation zur Haushaltsgröße, zum Alter der Bezugsperson des Haushalts und insbesondere zum Haushaltsnettoeinkommen feststellen. So ist zu beobachten, dass der Anteil der Untermieter um so höher ausfällt, je kleiner der Haushalt, je jünger die Bezugsperson und je geringer das Haushaltsnettoeinkommen ist. Dies gilt sowohl für das frühere Bundesgebiet als auch die neuen Länder und Berlin-Ost. Den insgesamt höchsten Untermieteranteil wiesen mit über 12 % Haushalte in den westlichen Bundesländern mit einem Haushaltsnettoeinkommen von unter 1 000 DM auf, gefolgt von denen in den neuen Bundesländern mit ca. 8 %. Haushalte mit einer Bezugsperson von unter 30 Jahren lebten im Westen Deutschlands zu knapp 8 %, im Osten zu immerhin etwas über 5 % in einem Untermietverhältnis.

1.2 Wohnen in Ein-, Zwei- oder Mehrfamilienhäusern

Umfragen, die auf Wohnwünsche abzielen, haben sehr oft gezeigt, dass für große Teile der Bevölkerung das Wohnen in einem freistehenden Einfamilienhaus das Ziel aller Wünsche darstellt. An dieser Haltung konnten auch soziologische und stadtplanerische Untersuchungen nichts ändern, die auf die zahlreichen negativen Folgen bezüglich Zersiedlung der Landschaft, Verkehrsprobleme durch lange Anfahrtswege und Pendelzeiten und z.T. fehlende Infrastruktureinrichtungen hinwiesen. Hauptthema für die Verwirklichung dieses Wohnwunsches stellen in der Regel finanzielle Beschränkungen dar, die aufgrund der Knappheit und damit einer erheblichen Verteu-

erung von Grundstücken Einfamilienhausbau in größeren Städten sehr erschweren.

Im April 1998 lebten in Deutschland von allen Haushalten knapp 28 % in einem Wohngebäude mit 1 Wohneinheit, i.d.R. ein Einfamilienhaus, ca. 18 % in einem Wohngebäude mit 2 Wohneinheiten (Zweifamilienhaus) und etwas über 53 % in Wohngebäuden mit 3 und mehr Wohneinheiten (Mehrfamilienhäuser; siehe Tabelle 2). Untermieterhaushalte bleiben hier unberücksichtigt, desgleichen Haushalte, die nicht in Wohngebäuden, sondern in

Wohnheimen, sonstigen Gebäuden mit Wohnraum³⁾ oder bewohnten Unterkünften leben. Im Ost-West-Vergleich zeigt sich, dass der Anteil der in Einfamilienhäusern wohnenden Haushalte im früheren Bundesgebiet mit 29 % höher ist als mit knapp 23 % in den neuen Ländern und Berlin-Ost. Umgekehrt wohnen im Westen Deutschlands nur knapp 51 % der Haushalte in Wohngebäuden mit 3 und mehr Wohneinheiten, im Osten sind es über 63 %.

3) Gebäude, die überwiegend (mehr als die Hälfte der Gesamtnutzfläche) für Nichtwohnzwecke, nämlich für gewerbliche, soziale, kulturelle oder Verwaltungszwecke bestimmt sind oder genutzt werden, aber mindestens eine Wohneinheit enthalten.

Tabelle 2: Haushalte in Gebäuden mit Wohnraum nach Haushaltsstruktur und Wohngebäudegröße¹⁾

Merkmal	Insgesamt	Darunter in Wohngebäuden mit ...					
		1		2		3 und mehr	
		Wohneinheit(en)					
	1 000	%	1 000	%	1 000	%	
Früheres Bundesgebiet							
Haushalte insgesamt	27 503,9	7 973,7	29,0	5 179,8	18,8	13 967,7	50,8
mit 1 Person	9 561,0	1 317,9	13,8	1 717,7	18,0	6 387,0	66,8
2 Personen	9 249,4	2 953,3	31,9	1 800,9	19,5	4 383,6	47,4
3 und mehr Personen	8 693,5	3 702,5	42,6	1 661,2	19,1	3 197,1	36,8
mit Bezugsperson							
unter 30 Jahren	2 800,7	173,8	6,2	420,2	15,0	2 168,8	77,4
30 - 59 Jahre	15 170,7	4 677,0	30,8	2 754,7	18,2	7 516,6	49,5
60 und mehr Jahre	9 532,4	3 122,9	32,8	2 004,9	21,0	4 282,2	44,9
mit monatl. Haushaltsnetto-							
einkommen ¹⁾							
unter 1 000 DM	924,0	131,7	14,3	160,3	17,3	607,2	65,7
1 000 - 2 499 DM	7 815,5	1 291,0	16,5	1 472,8	18,8	4 948,9	63,3
2 500 - 4 999 DM	11 555,0	3 227,6	27,9	2 241,2	19,4	5 956,1	51,5
5 000 und mehr	5 858,9	2 849,0	48,6	1 032,5	17,6	1 899,2	32,4
Neue Länder und Berlin-Ost							
Haushalte insgesamt	6 313,6	1 437,6	22,8	835,7	13,2	3 980,9	63,1
mit 1 Person	1 957,4	207,1	10,6	231,0	11,8	1 499,8	76,6
2 Personen	2 173,8	486,9	22,4	290,2	13,3	1 377,0	63,3
3 und mehr Personen	2 182,4	743,6	34,1	314,5	14,4	1 104,1	50,6
mit Bezugsperson							
unter 30 Jahren	637,3	32,1	5,0	57,5	9,0	541,4	85,0
30 - 59 Jahre	3 522,9	931,0	26,4	449,6	12,8	2 107,4	59,8
60 und mehr Jahre	2 153,4	474,5	22,0	328,6	15,3	1 332,0	61,9
mit monatl. Haushaltsnetto-							
einkommen ¹⁾							
unter 1 000 DM	251,2	24,4	9,7	25,2	10,0	199,6	79,5
1 000 - 2 499 DM	2 322,3	342,3	14,7	295,2	12,7	1 662,0	71,6
2 500 - 4 999 DM	2 837,0	718,7	25,3	392,3	13,8	1 700,6	59,9
5 000 und mehr	731,9	301,1	41,1	92,6	12,7	331,7	45,3
Deutschland							
Haushalte insgesamt	33 817,5	9 411,4	27,8	6 015,5	17,8	17 948,5	53,1
mit 1 Person	11 518,4	1 524,9	13,2	1 948,8	16,9	7 886,7	68,5
2 Personen	11 423,3	3 440,2	30,1	2 091,2	18,3	5 760,6	50,4
3 und mehr Personen	10 875,8	4 446,3	40,9	1 975,5	18,2	4 301,2	39,5
mit Bezugsperson							
unter 30 Jahren	3 438,0	206,0	6,0	477,8	13,9	2 710,2	78,8
30 - 59 Jahre	18 693,7	5 607,9	30,0	3 204,2	17,1	9 624,1	51,5
60 und mehr Jahre	11 685,9	3 597,4	30,8	2 333,5	20,0	5 614,2	48,0
mit monatl. Haushaltsnetto-							
einkommen ¹⁾							
unter 1 000 DM	1 175,2	156,0	13,3	185,5	15,8	806,9	68,7
1 000 - 2 499 DM	10 137,8	1 633,3	16,1	1 767,8	17,4	6 610,7	65,2
2 500 - 4 999 DM	14 392,0	3 946,3	27,4	2 633,5	18,3	7 656,6	53,2
5 000 und mehr	6 590,9	3 150,0	47,8	1 125,1	17,1	2 230,8	33,8

¹⁾ Ohne Haushalte in Wohnheimen, ohne Untermieterhaushalte.

¹⁾ Nur Haushalte mit Angabe über Einkommen.

Nahezu gleich im früheren Bundesgebiet und in den neuen Ländern und Berlin-Ost ist die Tendenz, dass mit zunehmender Personenzahl, steigendem Alter der Bezugsperson des Haushalts und wachsendem Haushaltsnettoeinkommen der Anteil der in Einfamilienhäusern lebenden Haushalte steigt und der in Mehrfamilienhäusern sinkt. Hier zeigt sich ein ähnliches Bild wie bei den Eigentümer- bzw. Mieteranteilen, was dadurch zu erklären ist, dass Einfamilienhäuser wesentlich öfter von ihren Eigentümern selbst bewohnt werden (Stichwort „Häuslebauer“) als Wohneinheiten in Zwei- oder Mehrfamilienhäusern. Auch die Besonderheit, dass - anders als im Westen Deutschlands - in den neuen Ländern und Berlin-Ost Haushalte mit Bezugspersonen im Alter von 60 und mehr Jahren zu einem geringeren Anteil in Einfamilienhäusern wohnten als solche mit einer Bezugsperson zwischen 30 und 59 Jahren entspricht der im vorherigen Abschnitt beschriebenen Tendenz bei den Eigentümeranteilen.

Insgesamt ist festzustellen, dass die höchsten Anteile von in Einfamilienhäusern lebenden Haushalten mit knapp 49 % bei denen mit einem Haushaltsnettoeinkommen von 5 000 DM und mehr im früheren Bundesgebiet anzutreffen sind, gefolgt mit ca. 43 % bei Haushalten mit 3 und mehr Personen ebenfalls im Westen Deutschlands und mit etwa 41 % bei denen mit über 5 000 DM Einkommen in den neuen Ländern und Berlin-Ost. Die Haushaltstypen mit den höchsten Anteilen in Mehrfamilienhäusern sind mit 85 % solche mit Bezugsperson unter 30 Jahren im Osten Deutschlands, gefolgt mit knapp 80 % von denen mit einem Einkommen von unter 1 000 DM ebenfalls im Osten und solchen mit einer Bezugsperson von unter 30 Jahren im Westen, die zu ca. 77 % in Mehrfamilienhäusern wohnen. Bei einem Zusammentreffen aller relevanten Merkmale (geringe Haushaltsgröße, niedriges Alter und Nettoeinkommen) dürften die Anteile der in größeren Gebäuden lebenden Haushalte sogar noch höher liegen.

Schaubild 2

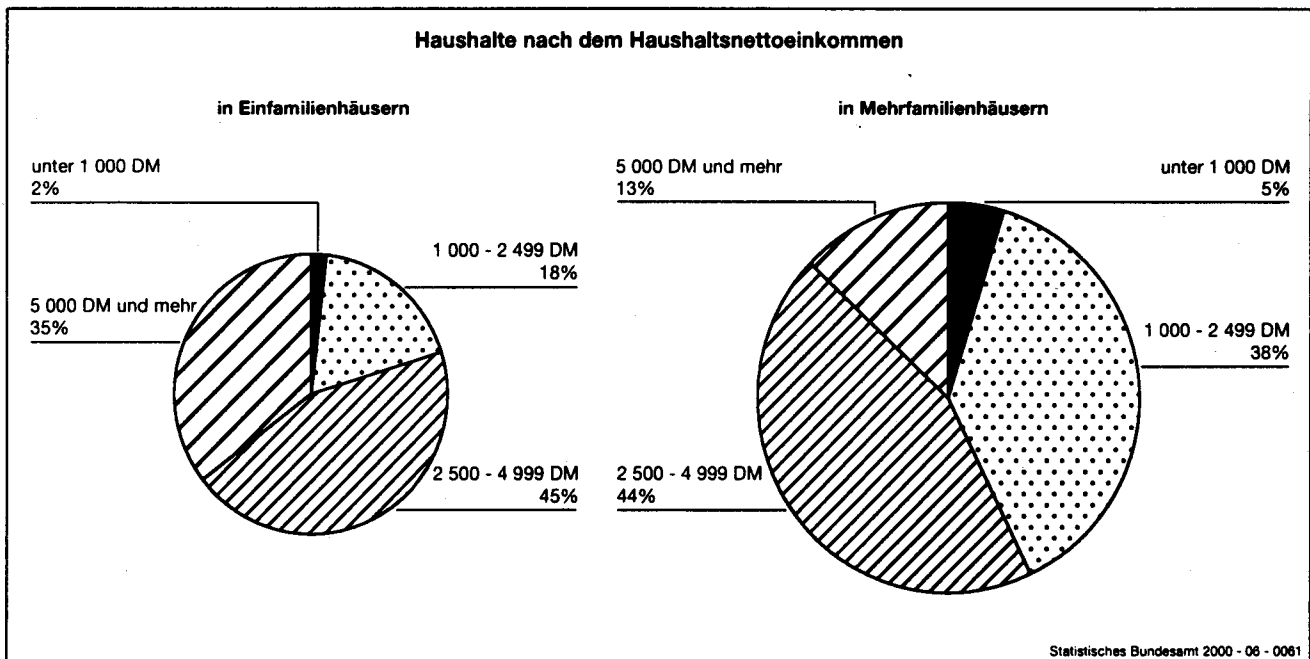

1.3 Größe der Wohneinheiten

Ein wesentliches Merkmal der Wohnsituation eines Haushalts stellt die Wohnfläche dar, die diesem zur Verfügung steht. Die Größe einer Wohnung wird üblicherweise durch die „Zahl der Räume“ und die „Wohnfläche“ dargestellt, wobei einleitend schon kritisch darauf verwiesen wurde, dass die Mikrozensus-Zusatzerhebung bedauerlicherweise keine Informationen zur Raumzahl bereitstellen

kann. Grundsätzlich eignet sich allerdings die Wohnfläche auch besser zur Darstellung der Wohnungsversorgung, da sich hinter einem Raum in der amtlichen Statistik sowohl eine „Kammer“ von 6 qm als auch ein „Saal“ von 200 qm und mehr verbergen kann⁴⁾.

4) Die Mindestgröße eines Raumes muss 6 qm betragen. Räume unter 6 qm werden nicht als solche gezählt.

Tabelle 3: Haushalte in Gebäuden mit Wohnraum nach Haushaltsstruktur und Fläche der Wohneinheit*)

Merkmal	Insgesamt	Davon in Wohneinheiten mit einer Fläche von ... bis unter ... m²						Fläche je Wohneinheit m²
		unter 40	40 - 60	60 - 80	80 - 100	100 - 120	120 und mehr	
	1 000	%						
Früheres Bundesgebiet								
Haushalte insgesamt	27 503,9	4,5	15,8	25,3	18,6	13,2	22,7	90,5
mit 1 Person	9 561,0	11,9	31,5	29,3	13,5	6,8	7,1	67,6
2 Personen	9 249,4	0,8	11,1	28,4	22,1	15,4	22,2	93,4
3 und mehr Personen	8 693,5	0,2	3,6	17,6	20,4	17,8	40,3	112,8
mit Bezugsperson								
unter 30 Jahren	2 800,7	16,2	30,7	29,7	12,8	5,4	5,1	63,9
30 - 59 Jahre	15 170,7	3,5	12,4	22,7	19,0	14,5	27,9	97,0
60 und mehr Jahre	9 532,4	2,6	16,9	28,1	19,7	13,4	19,4	88,1
mit monatl. Haushaltsnetto- einkommen ¹⁾								
unter 1 000 DM	924,0	25,9	31,4	20,5	10,0	5,6	6,6	60,0
1 000 - 2 499 DM	7 815,5	9,1	29,7	31,4	15,1	7,4	7,3	69,7
2 500 - 4 999 DM	11 555,0	1,8	12,0	28,5	22,8	15,2	19,8	90,4
5 000 und mehr	5 858,9	0,5	3,1	12,2	16,7	18,0	49,4	120,9
Neue Länder und Berlin-Ost								
Haushalte insgesamt	6 313,6	6,6	30,7	29,8	13,2	9,7	9,9	73,6
mit 1 Person	1 957,4	19,8	49,4	19,5	5,8	2,9	2,5	55,0
2 Personen	2 173,8	1,1	33,4	35,9	14,3	8,7	6,5	72,5
3 und mehr Personen	2 182,4	0,3	11,2	33,0	18,7	16,9	19,9	91,4
mit Bezugsperson								
unter 30 Jahren	637,3	16,0	42,5	27,2	7,8	3,4	3,1	59,2
30 - 59 Jahre	3 522,9	4,3	22,5	31,2	15,2	12,7	14,0	80,9
60 und mehr Jahre	2 153,4	7,6	40,6	28,4	11,5	6,8	5,1	66,0
mit monatl. Haushaltsnetto- einkommen ¹⁾								
unter 1 000 DM	251,2	32,0	42,9	15,6	4,3	2,5	2,6	50,8
1 000 - 2 499 DM	2 322,3	12,2	44,8	26,0	8,8	4,7	3,6	61,0
2 500 - 4 999 DM	2 837,0	1,4	24,2	35,9	16,0	11,8	10,7	78,7
5 000 und mehr	731,9	0,5	8,2	24,6	19,2	19,6	27,9	100,4
Deutschland								
Haushalte insgesamt	33 817,5	4,9	18,6	26,1	17,6	12,5	20,3	87,4
mit 1 Person	11 518,4	13,2	34,5	27,6	12,2	6,2	6,3	65,5
2 Personen	11 423,3	0,9	15,4	29,8	20,6	14,1	19,2	89,4
3 und mehr Personen	10 875,8	0,2	5,1	20,7	20,1	17,6	36,2	108,5
mit Bezugsperson								
unter 30 Jahren	3 438,0	16,2	32,9	29,3	11,9	5,0	4,8	63,0
30 - 59 Jahre	18 693,7	3,6	14,3	24,3	18,3	14,1	25,3	93,9
60 und mehr Jahre	11 685,9	3,5	21,2	28,1	18,1	12,2	16,8	84,0
mit monatl. Haushaltsnetto- einkommen ¹⁾								
unter 1 000 DM	1 175,2	27,2	33,9	19,4	8,8	4,9	5,8	58,1
1 000 - 2 499 DM	10 137,8	9,8	33,2	30,1	13,6	6,8	6,4	67,7
2 500 - 4 999 DM	14 392,0	1,7	14,4	29,9	21,5	14,5	18,0	88,1
5 000 und mehr	6 590,9	0,5	3,7	13,6	16,9	18,2	47,0	118,7

*) Ohne Haushalte in Wohnheimen, ohne Untermieterhaushalte.

1) Nur Haushalte mit Angabe über Einkommen.

Im Durchschnitt standen im April 1998 einem Haushalt in Deutschland etwas über 87 qm Wohnfläche zur Verfügung (siehe Tabelle 3). Mit 90,5 qm waren es im früheren Bundesgebiet fast 17 qm oder knapp 20 % mehr als in den neuen Ländern und Berlin-Ost, wo die Fläche je Wohneinheit nur bei 73,6 qm lag. Ähnlich wie in den vorangegangenen Abschnitten beschrieben, zeigt sich auch bei der Wohnungsgröße eine klare Abhängigkeit mit der Größe eines Haushalts und dem monatlichen Haushaltsnettoeinkommen, nicht dagegen mit dem Alter der Bezugsperson. Deutschlandweit ist die durchschnittliche Wohneinheit eines Einpersonenhaushaltes etwa 66 qm groß, ca. 68 qm im Westen und 55 qm im Osten. Bei 3 und mehr Personen im Haushalt beträgt die durch-

schnittliche Wohnungsfläche dagegen fast 109 qm, wobei diese Haushalte im früheren Bundesgebiet mit etwa 113 qm über 20 qm mehr zur Verfügung haben als die in den neuen Ländern und Berlin-Ost mit nur gut 91 qm. Zu berücksichtigen ist dabei allerdings, dass sich die Pro-Kopf-Wohnfläche völlig anders darstellt. In Zweipersonenhaushalten sind es pro Haushaltsmitglied nur knapp 45 qm (im Westen etwa 47 qm, im Osten ca. 36 qm), verglichen mit knapp 68 qm, über die ein Ein-Personen-Haushalt verfügt. In Haushalten mit 3 und mehr Personen stehen deutschlandweit pro Kopf nur weniger als 36 qm zur Verfügung, im früheren Bundesgebiet unter 38 qm, in den neuen Ländern und Berlin-Ost weniger als 30 qm.

Schaubild 3

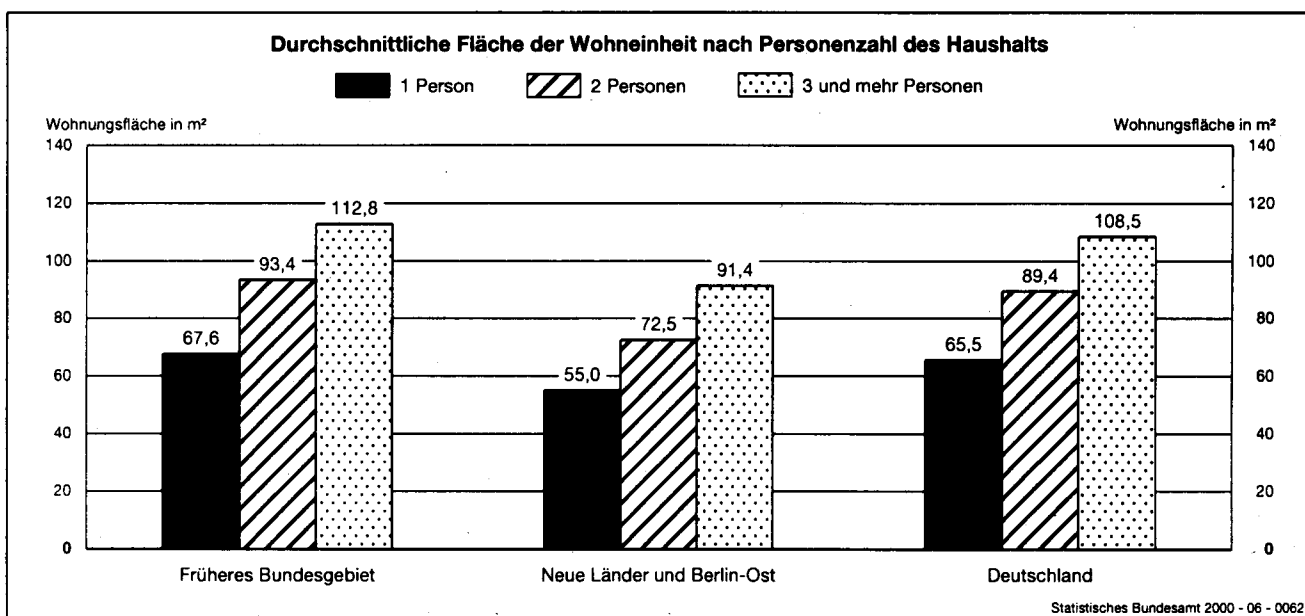

In den insgesamt flächenmäßig großen Wohneinheiten, die auch von größeren Haushalten bewohnt werden, kommt sowohl der bereits in den vorangegangenen Abschnitten beschriebene hohe Eigentümeranteil dieser Haushalte zum Ausdruck - Eigentümerwohneinheiten sind im Durchschnitt größer als Mietwohneinheiten -, als auch der verhältnismäßig hohe Anteil, der in Einfamilienhäusern lebt. Diese Abhängigkeit gilt auch bei einer Differenzierung der Haushalte nach dem monatlichen Nettoeinkommen. Mit fast 119 qm weisen Haushalte, denen 5 000 DM und mehr zur Verfügung stehen, mehr als doppelt so viel Wohnfläche auf als solche mit weniger als 1 000 DM. Deren Wohneinheit ist im Durchschnitt nur etwas über 58 qm groß. Es fällt auf, dass das Verhältnis zwischen den „reichen“ und „armen“ Haushalten im frü-

heren Bundesgebiet und in den neuen Ländern und Berlin-Ost fast identisch ist: Im Westen beträgt es ca. 120 qm zu 60 qm, im Osten 100 qm zu 51 qm.

Keine so unmittelbare Abhängigkeit zeigt sich zwischen der Wohnfläche und dem Alter der Bezugsperson des Haushalts. Hier ist, ähnlich wie in den neuen Ländern und Berlin-Ost hinsichtlich des Eigentümeranteils und des Anteils der in Einfamilienhäusern wohnenden Haushalte, zu beobachten, dass auch im früheren Bundesgebiet und in Deutschland insgesamt kein kontinuierlicher Anstieg mit zunehmendem Alter stattfindet. Im gesamtdeutschen Durchschnitt ist eine Wohneinheit „jüngerer“ Haushalte 63 qm groß, bei „mittleren“ Haushalten steigt die Wohnungsgröße auf fast 94 qm an, sinkt dann bei „älteren“

Haushalten aber wieder auf 84 qm ab. Erklärt werden kann diese Entwicklung damit, dass es sich bei Haushalten mit einer Bezugsperson mittleren Alters zum größten Teil um solche mit drei und mehr Personen handeln dürfte, sehr oft also um Familien mit Kindern, die aufgrund der Zahl ihrer Haushaltsmitglieder größere Wohneinheiten und mehr Wohnfläche benötigen. Haushalte mit älteren Bezugspersonen bestehen dagegen sehr oft nur noch aus einer oder zwei Personen, da hier die Kinder die elterliche Wohneinheit meistens schon verlassen haben oder ein Ehe- bzw. Lebenspartner bereits verstorben ist. Der Bedarf an Wohnfläche ist dementsprechend geringer.

Verdeutlicht werden diese Aussagen auch bei der Betrachtung der Verteilung der Wohneinheiten der unterschiedlichen Haushaltstypen nach Wohnungsgrößenklassen. Im gesamtdeutschen Durchschnitt lebt etwa ein Fünftel aller Haushalte in Wohneinheiten mit 120 und mehr Quadratmeter Wohnfläche, hierbei dürfte es sich sehr oft um Einfamilienhäuser handeln. Während es aber im früheren Bundesgebiet fast 23 % sind, beträgt der Anteil in den neuen Ländern und Berlin-Ost weniger als die Hälfte, nämlich nur knapp 10 %. Wesentlich geringer sind die Ost-West-Unterschiede in der nächst kleineren Größenklasse. Wohneinheiten zwischen 100 und 120 qm werden in Deutschland von knapp 13 % aller Haushalte bewohnt, im Westen sind es etwa über 13 %, im Osten etwa unter 10 %. Verhältnismäßig geringe Unterschiede sind auch in der untersten Klasse mit weniger als 40 qm Wohnfläche festzustellen. Diese Kleinwohnungen - sehr oft Apartments - bewohnen im früheren Bundesgebiet knapp 5 % aller Haushalte, in den neuen Ländern und Berlin-Ost ca. 7 % und deutschlandweit etwa 5 %. Völlig anders dagegen stellt sich die Ost-West-Verteilung hinsichtlich der Wohneinheiten mit 40 - 60 qm dar. Während im Westen nur knapp 16 % der Haushalte in Wohneinheiten dieser Größenordnung leben, sind es im Osten mit

fast 31 % fast doppelt so viele. Zurückzuführen sein dürfte dies auf die zahlreichen „Plattenbauten“ in den neuen Ländern und Berlin-Ost, deren standardisierte Wohneinheiten sehr häufig Wohnflächen nur bis zu 60 qm aufweisen⁵⁾.

Zusammenfassend lässt sich auch für die Wohnungsgrößen - gemessen in Quadratmeter Wohnfläche - wieder feststellen, dass mit zunehmender Personenzahl im Haushalt und steigenden Haushaltsnettoeinkommen auch die Größe der Wohneinheit zunimmt, und dass Haushalte mit einer Bezugsperson im Alter von 30 bis unter 60 Jahren mehr Wohnfläche in Anspruch nehmen als „jüngere“ und „ältere“ Haushalte. Dieses gilt sowohl für das frühere Bundesgebiet als auch für die neuen Länder und Berlin-Ost, wobei hinsichtlich des Niveaus aber auch 8 Jahre nach der Vereinigung beider deutscher Staaten noch erhebliche Unterschiede festzustellen sind.

1.4 Einzugsjahr der Haushalte

Gelten solche Ost-West-Unterschiede auch für die Einzugsjahre der Haushalte in ihre jetzigen Wohneinheiten? Eine Antwort auf diese Frage liefert abschließend die Tabelle 4. Ein Blick auf die Haushalte insgesamt zeigt, dass zwischen dem Osten und Westen Deutschlands nur verhältnismäßig geringfügige Abweichungen bestehen. Am höchsten sind die für die Einzugsjahre 1996 und später, die im Westen von ca. 19 % der Haushalte, im Osten aber von über 21 % genannt wurden. Während hier also der Anteil in den neuen Ländern und Berlin-Ost höher lag als im früheren Bundesgebiet, sieht dies hinsichtlich der Einzugsjahre 1991 bis 1995 umgekehrt aus: etwa 19 % im Westen, aber nur ca. 17 % im Osten haben in diesem Zeitraum ihre Wohneinheiten bezogen.

5) Siehe hierzu: Statistisches Bundesamt, Sonderreihe mit Beiträgen für das Gebiet der ehemaligen DDR, Heft 2 „Wohnungsbau und Wohnungsbestand 1970 bis 1990“, Wiesbaden 1993.

Tabelle 4: Haushalte nach Haushaltsstruktur und Einzugsjahr*)

Merkmal	Insgesamt	Davon Einzugsjahr ...				ohne Angabe
		vor 1981	1981 - 1990	1991 - 1995	1996 und später	
	1 000	%				
Früheres Bundesgebiet						
Haushalte insgesamt	27 503,9	40,2	20,3	19,1	19,2	1,2
mit 1 Person	9 561,0	39,8	16,8	18,6	23,4	1,5
2 Personen	9 249,4	50,8	17,1	15,3	15,9	1,0
3 und mehr Personen	8 693,5	29,3	27,7	23,8	18,1	1,0
mit Bezugsperson						
unter 30 Jahren	2 800,7	3,7	3,5	29,5	62,4	1,0
30 - 59 Jahre	15 170,7	26,9	27,2	24,5	20,3	1,1
60 und mehr Jahre	9 532,4	72,1	14,3	7,6	4,7	1,4
mit monatl. Haushaltsnettoeinkommen ¹⁾						
unter 1 000 DM	924,0	30,9	13,3	18,4	35,9	1,6
1 000 - 2 499 DM	7 815,5	42,2	16,0	17,5	23,0	1,3
2 500 - 4 999 DM	11 555,0	39,0	20,9	20,3	18,9	0,9
5 000 und mehr	5 858,9	38,6	26,5	20,4	13,6	0,9
Neue Länder und Berlin-Ost						
Haushalte insgesamt	6 313,6	39,6	20,8	17,4	21,2	1,1
mit 1 Person	1 957,4	37,8	17,4	17,2	26,4	1,2
2 Personen	2 173,8	53,6	14,3	13,4	17,8	0,9
3 und mehr Personen	2 182,4	27,4	30,2	21,4	19,8	1,2
mit Bezugsperson						
unter 30 Jahren	637,3	4,0	5,8	27,4	62,0	0,8
30 - 59 Jahre	3 522,9	30,7	27,7	20,2	20,3	1,1
60 und mehr Jahre	2 153,4	64,9	13,9	9,7	10,4	1,1
mit monatl. Haushaltsnettoeinkommen ¹⁾						
unter 1 000 DM	251,2	24,1	15,5	18,5	41,1	0,9
1 000 - 2 499 DM	2 322,3	40,4	18,1	16,8	23,6	1,1
2 500 - 4 999 DM	2 837,0	42,0	22,5	16,6	18,0	1,0
5 000 und mehr	731,9	33,0	24,5	22,1	19,4	1,1
Deutschland						
Haushalte insgesamt	33 817,5	40,1	20,4	18,8	19,6	1,2
mit 1 Person	11 518,4	39,4	16,9	18,3	23,9	1,5
2 Personen	11 423,3	51,3	16,5	14,9	16,2	0,9
3 und mehr Personen	10 875,8	28,9	28,2	23,3	18,4	1,1
mit Bezugsperson						
unter 30 Jahren	3 438,0	3,7	3,9	29,1	62,3	0,9
30 - 59 Jahre	18 693,7	27,6	27,3	23,7	20,3	1,1
60 und mehr Jahre	11 685,9	70,7	14,2	8,0	5,8	1,3
mit monatl. Haushaltsnettoeinkommen ¹⁾						
unter 1 000 DM	1 175,2	29,5	13,7	18,4	37,0	1,4
1 000 - 2 499 DM	10 137,8	41,8	16,5	17,3	23,1	1,2
2 500 - 4 999 DM	14 392,0	39,6	21,2	19,5	18,7	0,9
5 000 und mehr	6 590,9	38,0	26,2	20,6	14,2	0,9

*) Haushalte in Gebäuden mit Wohnraum, ohne Wohnheime.

1) Nur Haushalte mit Angabe über Einkommen.

Differenziert nach Haushaltstypen zeigen sich klare Abhängigkeiten nur hinsichtlich des Alters der Bezugsperson. Hier weisen die Ergebnisse der Erhebung von 1998 eindeutig nach, dass mit zunehmendem Alter das Einzugsjahr immer weiter zurückliegt, d.h. je älter die Bezugsperson ist, um so länger lebt sie bereits in ihrer jetzi-

gen Wohneinheit. So wohnten in Deutschland insgesamt fast 71 % der Haushalte mit einer Bezugsperson von 60 Jahren und mehr schon seit 1980 oder früher in ihrer heutigen Wohnung, im früheren Bundesgebiet lag der Anteil bei über 72 %, in den neuen Ländern und Berlin-Ost bei fast 65 %. Ein Einzugsjahr von 1996 und später

wiesen von den „älteren“ Haushalten deutschlandweit dagegen nur knapp 6 % auf, im Westen mit ca. 5 % etwas weniger, im Osten mit über 10 % deutlich mehr. Insgesamt wird durch diese Zahlen der Spruch „einen alten Baum verpflanzt man nicht“ eindrucksvoll bestätigt.

Bei den „jüngeren“ Haushalten zeigt sich erwartungsgemäß ein umgekehrtes Bild. Nur knapp 4 % lebten schon seit 1980 oder früher in ihrer heutigen, wahrscheinlich von den Eltern übernommenen Wohnung, etwa 62 % sind erst nach 1996 eingezogen. Unterschiede zwischen Ost und West sind kaum festzustellen. Der in den neuen Ländern und Berlin-Ost für fast alle Haushaltstypen festzustellende höhere Anteil an Haushalten, die nach 1995 eingezogen sind, kann darauf zurückgeführt werden, dass hier hinsichtlich Wohnqualität und Flächenbedarf noch ein erheblicher Nachholbedarf vorhanden ist, der durch zahlreiche Umzüge in größere und besser ausgestattete Wohnungen befriedigt wird.

Hinsichtlich der Größe und des Einkommens eines Haushalts lassen sich keine eindeutigen Abhängigkeiten mit dem Einzugsjahr feststellen. Es wird aber deutlich, dass Haushalte mit 2 Personen länger in ihren jetzigen Wohneinheiten leben als solche mit nur einer oder drei und mehr Personen. Sowohl im früheren Bundesgebiet als auch in den neuen Ländern und Berlin-Ost liegt der Anteil der Haushalte, die schon seit 1980 in ihrer jetzigen Wohneinheit leben, bei über 50 %.

2 Haushalte und ihre Mieten

2.1 Mietdefinition

In allen Veröffentlichungen der amtlichen Statistik, die Ergebnisse gebäude- und wohnungsstatistischer Erhebungen (Zählungen oder Stichproben) nachweisen, ist seit den 50er Jahren bei der Darstellung von Wohnungs- und Quadratmetermieten sowie der Mietbelastungsquote ein einheitlicher Mietbegriff verwendet worden. Als Miete wird der monatliche Betrag definiert, der mit dem Vermieter als Entgelt für die Überlassung der ganzen Wohneinheit zum Zeitpunkt der Erhebung vereinbart war. Dabei ist es gleichgültig, ob die Miete tatsächlich gezahlt wurde oder nicht. Zur Miete rechnen neben der Grundmiete auch die

„kalten“ Betriebskosten, also die monatlich aufzuwendenden Beträge für Wasser, Kanalisation, Straßenreinigung, Müllabfuhr, Hausreinigung und -beleuchtung, Schornsteinreinigung, Hauswart, öffentliche Lasten, Gebäudeversicherungen und Kabelanschluss. Nicht in die Miete einbezogen sind Kosten für die Heizung, Umlagen für den Betrieb einer Warmwasserversorgung, für eine Garage oder einen Einstellplatz, Zuschläge für Möblierung, Gewerberäume, untervermietete Räume oder Grundgebühren für eine Zentralwaschanlage. Unberücksichtigt bei den Aussagen zur Miethöhe bleiben Wohneinheiten, die dem Mieter vom Eigentümer verbilligt bzw. ermäßigt überlassen worden sind. Eine Verbilligung wird in der Regel dann eingeräumt, wenn vom Mieter bestimmte Leistungen (z.B. eine Hausmeister Tätigkeit) gegenüber dem Vermieter erbracht werden, ermäßigt überlassener Wohnraum liegt oft im Rahmen verwandter oder freundschaftlicher Beziehungen zwischen Mieter und Vermieter vor.

Mit dieser Mietabgrenzung wird versucht, die Belastung der Auskunftspflichtigen, die oft über die Zusammensetzung ihrer Mietzahlungen nicht genau informiert sind, bzw. erst durch einen Blick in den Mietvertrag und die Unterlagen über nachträgliche Mietänderungen die einzelnen Bestandteile ihrer Miete in Erfahrung bringen können, möglichst niedrig zu halten. Dies gilt für die Zusatzerhebung 1998 um so mehr, als es sich hierbei nicht um eine eigenständige Stichprobe handelt, sondern um eine Ergänzung des jährlich durchgeführten Mikrozensus, der ohnehin schon einen sehr umfangreichen Fragenkatalog aufweist. Ziel war es hier deshalb, lediglich Angaben zur „Grundmiete plus den kalten Betriebskosten“ sauber zu erhalten, eine Zielrichtung, die der der 1987 durchgeführten letzten Gebäude- und Wohnungszählung im früheren Bundesgebiet entspricht.

In anderen Bereichen der amtlichen Statistik wird z.T. ein separater Nachweis der Nebenkosten vorgenommen. So ist im Preisindex für die Lebenshaltung seit der Umbasierung auf das Berichtsjahr 1995 die Miete unterteilt nach Nettokaltmieten und kalten Betriebskosten. Da das Gewicht der Nebenkosten an den Gesamtzahlungen der Mieter ständig zunimmt (Stichwort „zweite Miete“) wird für die nächste Mikrozensus-Zusatzerhebung 2002 derzeit

geprüft, inwieweit auch hier - unter Berücksichtigung des eingeschränkten Fragebogenplatzes und der im Rahmen des Mikrozensus ohnehin schon starken Belastung der Auskunftspflichtigen - eine getrennte Abfrage möglich ist.

Generell ist bei Zeitvergleichen von Mietangaben, die aus Zählungen oder Stichproben stammen, zu berücksichtigen, dass sich Veränderungen der Miethöhe sehr oft auch aus einer Verbesserung der Wohnungsausstattung oder Vergrößerung der Wohnfläche ergeben. Eine Erhöhung der Mietzahlungen entsteht somit nicht nur aus steigenden Mieten im Rahmen vorhandener Mietverhältnisse - also bei im Prinzip unveränderten Wohnungen -, sondern beinhaltet in hohem Maße auch Wohnungsverbesserungen, die sich aus dem Umzug in eine größere und damit in der Regel teurere Wohnung ergeben oder aus Sanierungs- und Modernisierungsmaßnahmen mit in der Folge ansteigenden Mietkosten.

2.2 Mietzahlungen pro Wohnung

Im Durchschnitt hatte im April 1998 jeder Haushalt in Deutschland 739 DM für seine Wohnung zu zahlen, im früheren Bundesgebiet waren es 789 DM, in den neuen Ländern und Berlin-Ost 571 DM (siehe Tabelle 5). Verglichen mit den Ergebnissen der 1 %-Gebäude- und Wohnungsstichprobe von 1993 waren dies bundesweit 166 DM oder knapp 30 % mehr, für den Westen beträgt die Zunahme 137 DM oder etwas über 21 %, im Osten Deutschlands mussten sogar 238 DM oder über 71 % mehr gezahlt werden als fünf Jahre zuvor⁶⁾.

Ein Vergleich von Haushalten mit und ohne Kinder zeigt, dass das Vorhandensein von Kindern im Durchschnitt höhere Mietzahlungen zur Folge hat. Während Haushalte ohne Kinder nur 690 DM für ihre Wohnung aufzubringen hatten, mussten solche mit Kindern 891 DM zahlen, immerhin knapp 30 % mehr. Die Durchschnittsmiete nimmt dabei mit zunehmender Kinderzahl zu, eine Tendenz, die sowohl im Westen als auch im Osten Deutschlands, al-

lerdings auf unterschiedlichem Niveau, festzustellen ist. Die insgesamt höchsten Wohnungsmieten mussten 1998 mit 1 050 DM Haushalte mit 3 und mehr Kindern im früheren Bundesgebiet aufbringen, die niedrigsten mit 653 DM Haushalte mit 1 Kind in den neuen Ländern und Berlin-Ost. Zu berücksichtigen ist bei der Abhängigkeit der Miete von der Kinderzahl allerdings, dass mit den Kindern auch die Haushaltsgröße und damit der Wohnflächenbedarf und die Wohnungsgröße ansteigt. Dies wird auch deutlich bei der Zuordnung der Haushalte auf Mietpreisgruppen. Während deutschlandweit 14 % der kinderlosen Haushalte Mieten unter 400 DM zu zahlen haben, gilt dies nur für gut 4 % der Haushalte mit Kindern. In den neuen Ländern und Berlin-Ost zahlen sogar knapp 30 % aller kinderlosen Haushalte diese verhältnismäßig niedrigen Mieten, bei denen mit Kindern sind es nur etwas über 11 %.

Eine ähnliche Abhängigkeit wie bei der Kinderzahl zeigt sich auch zwischen Miethöhe und Einkommen. Sowohl im früheren Bundesgebiet als auch in den neuen Ländern und Berlin-Ost gilt, dass mit steigendem Haushaltsnettoeinkommen auch der Betrag zunimmt, der für die Miete aufzuwenden ist. So weisen Haushalte mit einem monatlichen Nettoeinkommen von unter 1 000 DM „nur“ eine Miete von 466 DM auf, solche mit 5 000 DM und mehr eine von durchschnittlich 1 031 DM. Allerdings ist auch hier zu beachten, dass die Miete pro Wohnung nichts über die Lage, Größe bzw. Ausstattung einer Wohneinheit aussagt und einkommensstärkere Haushalte, die oft auch über mehrere Einkommensbezieher verfügen, sich generell quantitativ und qualitativ bessere Wohnungen leisten können als einkommensschwächere. Weniger stark ausgeprägt als bei den Merkmalen „Kinderzahl“ und „Einkommen“ ist die Abhängigkeit zwischen Miethöhe und Nationalität der Bezugsperson des Haushalts. Insbesondere im früheren Bundesgebiet besteht kaum ein Unterschied. Deutsche Haushalte weisen eine Wohnungsmiete von 790 DM, ausländische von 781 DM auf, eine Differenz von 9 DM oder etwa 1 %.

6) Siehe hierzu: Statistisches Bundesamt, Fachserie 5 „Bautätigkeit und Wohnungen“, 1 %-Gebäude- und Wohnungsstichprobe 1993, Heft 3, Seiten 61, 63 und 65.

Tabelle 5: Hauptmieterhaushalte nach Haushaltsstruktur und Höhe der Miete in reinen Mietwohneinheiten in Gebäuden mit Wohnraum*)

Merkmal	Insgesamt ¹⁾	Davon mit einer monatlichen Miete von ... bis unter ... DM							Durchschnittsmiete je Wohneinheit DM
		unter 400	400 - 600	600 - 800	800 - 1 000	1 000 - 1 200	1 200 - 1 500	1 500 und mehr	
		%							
Früheres Bundesgebiet									
Haushalte insgesamt	13 074,2	7,8	23,7	27,9	18,9	10,3	6,9	4,5	789
Haushalte mit 1 Kind	1 654,3	2,6	13,5	26,2	24,7	15,2	10,6	7,2	918
2 Kindern	1 104,4	2,0	10,4	23,1	24,5	17,1	13,3	9,6	982
3 und mehr Kindern ..	377,2	1,7	8,4	19,4	22,3	18,6	16,8	12,9	1 050
Haushalte mit Kindern zusammen ...	3 135,8	2,3	11,8	24,3	24,3	16,3	12,3	8,7	956
ohne Kinder	9 938,4	9,6	27,4	29,0	17,1	8,4	5,3	3,2	737
mit monatl. Haushaltsnettoeinkommen									
unter 1 000 DM	481,7	34,4	41,5	16,0	/	/	/	/	496
1 000 - 2 499 DM	4 765,7	12,1	34,5	31,4	14,3	4,9	2,2	0,6	641
2 500 - 4 999 DM	5 706,7	4,0	17,9	29,2	23,5	13,5	8,4	3,5	830
5 000 und mehr DM	1 683,4	1,5	7,7	16,5	19,8	16,9	17,3	20,3	1 151
Staatsangehörigkeit der Bezugsperson									
Deutsch	11 735,3	7,6	23,8	27,9	18,8	10,2	7,0	4,6	790
Nichtdeutsch	1 338,9	9,4	22,6	27,3	19,1	11,1	6,4	4,1	781
Neue Länder und Berlin-Ost									
Haushalte insgesamt	3 910,4	24,5	36,9	24,4	8,5	3,0	1,7	1,0	571
Haushalte mit 1 Kind	596,8	13,1	33,8	32,2	12,0	4,1	3,1	1,7	653
2 Kindern	332,5	8,9	28,7	31,3	18,0	6,2	4,4	2,5	720
3 und mehr Kindern ..	69,8	7,3	23,2	29,2	20,5	10,9	/	/	782
Haushalte mit Kindern zusammen ...	999,1	11,3	31,3	31,7	14,6	5,3	3,6	2,1	685
ohne Kinder	2 911,4	29,0	38,8						
mit monatl. Haushaltsnettoeinkommen									
unter 1 000 DM	194,3	58,7	31,6	7,7	/	/	/	/	389
1 000 - 2 499 DM	1 649,3	34,2	39,9	19,3	5,0	1,2	0,4	/	493
2 500 - 4 999 DM	1 669,3	14,4	37,1	30,3	11,2	4,0	2,1	0,8	622
5 000 und mehr DM	318,5	7,1	24,5	29,2	16,7	8,1	7,3	7,3	814
Staatsangehörigkeit der Bezugsperson									
Deutsch	3 870,5	24,6	36,9	24,3	8,5	3,0	1,7	1,0	571
Nichtdeutsch	39,9	19,8	33,9	26,3	11,3	4,2	1,9	2,8	643
Deutschland									
Haushalte insgesamt	16 984,7	11,7	26,7	27,1	16,5	8,6	5,7	3,7	739
Haushalte mit 1 Kind	2 251,1	5,4	18,9	27,8	21,3	12,2	8,6	5,8	848
2 Kindern	1 436,9	3,6	14,6	25,0	23,0	14,6	11,2	8,0	922
3 und mehr Kindern ..	447,0	2,6	10,7	20,9	22,0	17,4	14,9	11,5	1 009
Haushalte mit Kindern zusammen ...	4 134,9	4,4	16,5	26,1	22,0	13,6	10,2	7,1	891
ohne Kinder	12 849,8	14,0	30,0	27,4	14,7	7,0	4,3	2,6	690
mit monatl. Haushaltsnettoeinkommen									
unter 1 000 DM	676,0	41,3	38,6	13,6	/	/	/	/	466
1 000 - 2 499 DM	6 415,0	17,8	35,9	28,3	11,9	3,9	1,7	0,5	603
2 500 - 4 999 DM	7 376,0	6,3	22,3	29,4	20,7	11,4	7,0	2,9	783
5 000 und mehr DM	2 001,9	2,4	10,4	18,5	19,3	15,5	15,7	18,2	1 031
Staatsangehörigkeit der Bezugsperson									
Deutsch	15 605,9	11,8	27,0	27,0	16,3	8,4	5,7	3,7	736
Nichtdeutsch	1 378,8	9,7	23,0	27,3	18,9	10,9	6,2	4,0	777

*) Ohne Wohnheime.

1) Nur Haushalte mit Mietangabe.

Schaubild 4

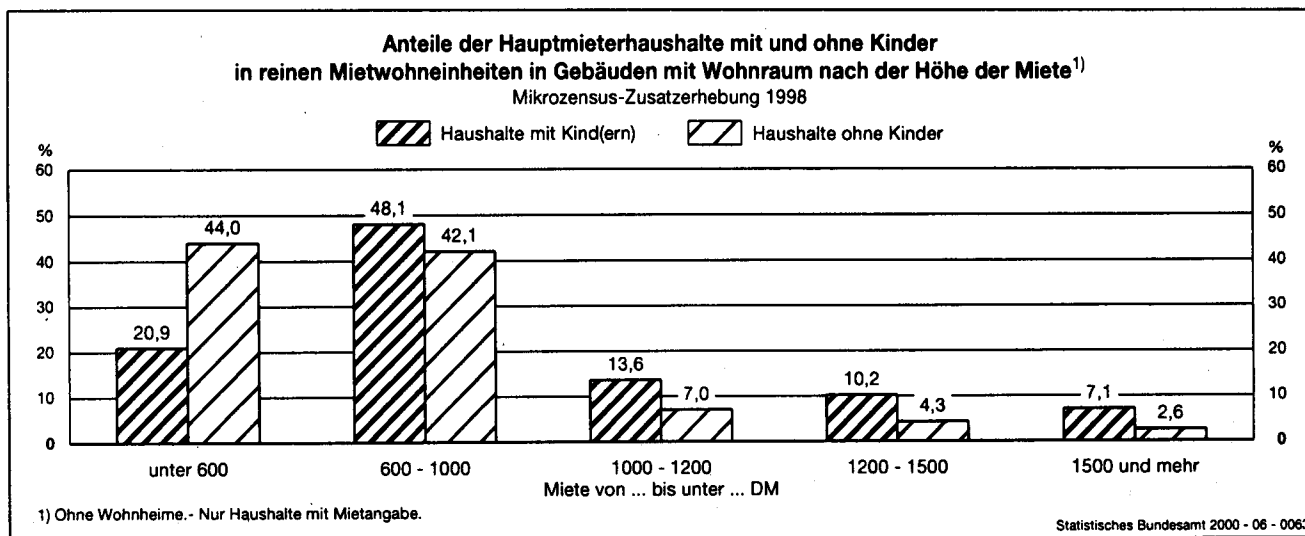

In den neuen Ländern und Berlin-Ost ist der Unterschied dagegen wesentlich größer. Hier liegt die Durchschnittsmiete je Wohnung für ausländische Haushalte mit 643 DM um immerhin knapp 13 % über der der deutschen. Zurückzuführen dürfte dies u.a. darauf sein, dass viele ausländische Haushalte erst nach der Wende in die neuen Bundesländer gezogen sind und Mieten beim Bezug einer neuen Wohnung in der Regel höher sind als solche schon lange bestehender Mietverhältnisse.

Zusammenfassend lässt sich bezüglich der Höhe der Wohnungsmieten feststellen, dass die Ergebnisse der Mikrozensus-Zusatzerhebung von 1998 im wesentlichen das bestätigen, was auch schon frühere Erhebungen gezeigt haben: eine hohe Abhängigkeit zwischen Miete und Haushaltsgröße und Miete und Einkommen. Diese Abhängigkeiten, die auf absolute Mieten pro Wohneinheit bezogen sind, spiegeln allerdings die wirkliche Mietbelastung der Haushalte nur eingeschränkt wider, da - wie bereits erwähnt - weder die Wohnungsgröße noch Qualität und Lage der Wohnung berücksichtigt werden. Aussagekräftiger hierfür ist der Bezug der Miete auf die Wohnfläche beziehungsweise die Belastung des Haushaltsnettoeinkommens durch die aufzubringenden Mietzahlungen. Beides wird in den nachfolgenden Abschnitten vorgestellt und analysiert.

2.3 Die Mieten je Quadratmeter

Im April 1998 lag die Quadratmetermiete in Deutschland für alle Haushalte bei 10,75 DM. Im früheren Bundesgebiet betrug sie 11,11 DM, in den neuen Ländern und Berlin-Ost 9,35 DM (siehe Tabelle 6). Fünf Jahre zuvor, im September 1993, mussten die Haushalte mit 8,64 noch über 2 DM oder knapp 20 % weniger aufwenden. Im Westen Deutschlands beträgt die Differenz zwischen 1993 und 1998 gut 14 %, im Osten sogar über 40 %⁷⁾.

Differenziert nach einzelnen Haushaltstypen zeigt sich, dass, anders als bei den Mieten pro Wohneinheit, die Quadratmetermiete mit zunehmender Kinderzahl sinkt. Befinden sich keine Kinder im Haushalt, liegt die Miete pro m² bundesweit bei 10,79 DM, sind Kinder vorhanden, müssen nur 10,66 DM gezahlt werden. Haushalte mit nur einem Kind weisen eine Quadratmetermiete von 10,78 auf, bei zwei Kindern sind es 10,56 DM/m² und bei 3 und mehr Kindern nur 10,43 DM/m².

7) Siehe hierzu: Statistisches Bundesamt, Fachserie 5 „Bautätigkeit und Wohnungen“, 1 %-Gebäude- und Wohnungsstichprobe 1993, Heft 3, Seiten 67, 69 und 71.

**Tabelle 6: Hauptmieterhaushalte nach Haushaltsstruktur, Fläche und Miete je m²
Wohnfläche in reinen Mietwohneinheiten in Gebäuden mit Wohnraum*)**

Merkmal	Insgesamt ¹⁾	Davon mit einer monatlichen Miete je m ² Wohnfläche von ... bis unter ... DM								Durchschnittsmiete je m ² Wohnfläche DM
		unter 7,00	7,00	8,00	9,00	10,00	12,00	14,00	17,00 und mehr	
		%								
Früheres Bundesgebiet										
Haushalte insgesamt	13 074,2	6,1	5,5	8,3	10,8	24,9	19,3	15,0	10,1	11,11
Haushalte mit 1 Kind	1 654,3	5,5	5,4	8,5	11,0	25,8	20,1	15,6	8,2	11,19
2 Kindern	1 104,4	6,8	5,9	9,2	11,7	25,3	20,0	14,5	6,7	10,88
3 und mehr Kindern	377,2	7,3	6,2	9,2	12,0	25,5	19,2	14,3	6,3	10,70
Haushalte mit Kindern zusammen ...	3 135,8	6,2	5,6	8,8	11,3	25,6	20,0	15,1	7,4	11,01
ohne Kinder	9 938,4	6,1	5,4	8,2	10,6	24,6	19,0	15,0	11,0	11,15
mit monatl. Haushaltsnettoeinkommen										
unter 1 000 DM	481,7	9,4	6,9	8,3	10,3	21,2	16,8	14,1	13,0	10,26
1 000 - 2 499 DM	4 765,7	6,8	5,7	8,8	11,1	25,6	19,1	13,9	8,9	10,71
2 500 - 4 999 DM	5 706,7	5,8	5,5	8,5	11,1	25,5	19,6	15,0	9,0	11,05
5 000 und mehr	1 683,4	4,6	4,2	6,5	8,9	21,6	19,2	18,5	16,4	12,22
Staatsangehörigkeit der Bezugsperson										
Deutsch	11 735,3	6,2	5,5	8,4	10,9	25,1	19,3	14,9	9,8	11,07
Nichtdeutsch	1 338,9	5,9	5,0	7,5	10,1	22,7	19,2	16,1	13,5	11,55
Neue Länder und Berlin-Ost										
Haushalte insgesamt	3 910,4	15,5	10,2	12,8	14,4	25,9	12,5	6,2	2,4	9,35
Haushalte mit 1 Kind	596,8	14,9	10,1	12,2	14,9	27,2	12,3	6,2	2,2	9,42
2 Kindern	332,5	15,3	10,9	12,7	14,6	26,9	12,0	5,7	1,9	9,32
3 und mehr Kindern	69,8	23,4	10,9	10,9	13,5	25,8	9,2	/	/	8,80
Haushalte mit Kindern zusammen ...	999,1	15,6	10,4	12,3	14,7	27,0	12,0	5,9	2,0	9,33
ohne Kinder	2 911,4	15,5	10,1	13,0	14,4	25,5	12,6	6,3	2,6	9,35
mit monatl. Haushaltsnettoeinkommen										
unter 1 000 DM	194,3	21,5	11,7	13,0	13,3	23,4	11,6	4,2	/	8,54
1 000 - 2 499 DM	1 649,3	16,9	10,7	13,0	14,1	25,6	12,4	5,5	1,7	9,07
2 500 - 4 999 DM	1 669,3	14,4	9,8	13,2	14,7	26,7	12,5	6,3	2,4	9,41
5 000 und mehr	318,5	10,5	8,5	11,1	16,2	25,8	12,2	9,3	6,3	10,29
Staatsangehörigkeit der Bezugsperson										
Deutsch	3 870,5	15,6	10,2	12,8	14,5	25,8	12,4	6,2	2,4	9,34
Nichtdeutsch	39,9	/	/	/	/	32,3	14,0	/	/	9,99
Deutschland										
Haushalte insgesamt	16 984,7	8,3	6,5	9,4	11,6	25,1	17,7	13,0	8,4	10,75
Haushalte mit 1 Kind	2 251,1	8,0	6,6	9,5	12,0	26,2	18,1	13,1	6,6	10,78
2 Kindern	1 436,9	8,8	7,0	10,0	12,4	25,7	18,1	12,5	5,5	10,56
3 und mehr Kindern	447,0	9,8	6,9	9,5	12,2	25,6	17,7	12,8	5,6	10,43
Haushalte mit Kindern zusammen ...	4 134,9	8,4	6,8	9,7	12,2	25,9	18,0	12,9	6,1	10,66
ohne Kinder	12 849,8	8,3	6,5	9,3	11,5	24,8	17,6	13,0	9,1	10,79
mit monatl. Haushaltsnettoeinkommen										
unter 1 000 DM	676,0	12,9	8,3	9,6	11,2	21,8	15,3	11,3	9,6	9,78
1 000 - 2 499 DM	6 415,0	9,4	7,0	9,9	11,9	25,6	17,4	11,8	7,1	10,32
2 500 - 4 999 DM	7 376,0	7,7	6,5	9,6	11,9	25,7	18,0	13,0	7,5	10,71
5 000 und mehr	2 001,9	5,6	4,9	7,3	10,0	22,3	18,1	17,1	14,8	11,95
Staatsangehörigkeit der Bezugsperson										
Deutsch	15 605,9	8,5	6,7	9,5	11,8	25,3	17,6	12,8	7,9	10,69
Nichtdeutsch	1 378,8	6,1	5,2	7,6	10,1	23,0	19,0	15,8	13,2	11,51

*) Ohne Wohnheime.

1) Nur Haushalte ohne Mietangabe.

Diese Tendenz ist sowohl im früheren Bundesgebiet als auch in den neuen Ländern und Berlin-Ost festzustellen, wobei allerdings im Westen Deutschlands die Quadratmetermieten um 11 DM streuen, die im Osten um 9 DM. Dieses auch 8 Jahre nach der Vereinigung beider deutscher Staaten immer noch unterschiedliche Niveau wird auch in der Verteilung der Haushalte auf die einzelnen Quadratmetermietklassen deutlich. Knapp

16 % aller Haushalte mit Kindern in den neuen Ländern und Berlin-Ost müssen pro Quadratmeter Wohnraum weniger als 7 DM zahlen, im früheren Bundesgebiet sind es nur etwas über 6 %. Andererseits weisen im Westen über 7 % Quadratmetermieten von 17 DM und mehr auf, wogegen im Osten nur 2 % der Haushalte mit Kindern auf diese Klasse entfallen.

Schaubild 5

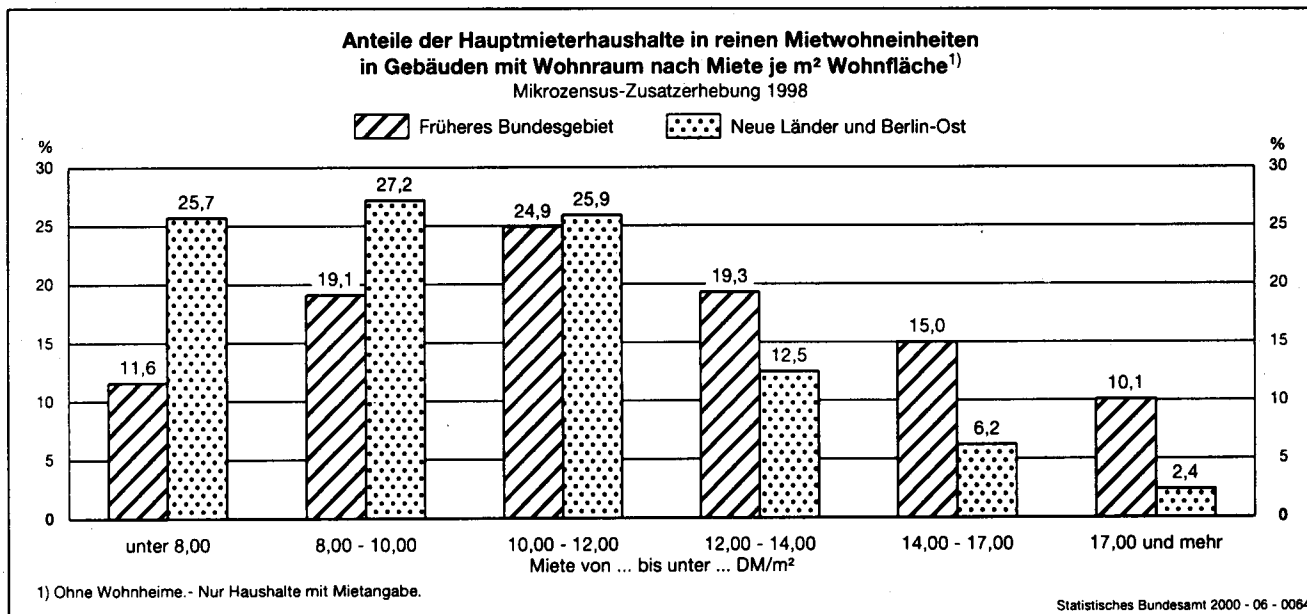

Bei der Betrachtung der Haushalte nach ihrem monatlichen Nettoeinkommen zeigt sich, dass hier, ähnlich wie bei den absoluten Mieten je Wohneinheit, die Quadratmetermieten mit zunehmendem Einkommen steigen. Bei einem Nettoeinkommen von unter 1 000 DM pro Monat hat ein Haushalt bundesweit 9,78 DM/m², im früheren Bundesgebiet 10,26 DM/m², in den neuen Ländern und Berlin-Ost 8,54 DM/m² zu zahlen. Werden 5 000 DM oder mehr verdient, sind es für Deutschland insgesamt schon fast 12 DM/m², im Westen etwa 12,20 DM/m² und im Osten ca. 10,30 DM/m². Aus diesen Angaben wird deutlich, dass anders als bei der Kinderzahl bzw. der Haushaltsgröße mit zunehmendem Einkommen auch eine qualitativ bessere Wohnung verbunden ist.

Verhältnismäßig große Abweichungen hinsichtlich der Quadratmetermiete werden zwischen Haushalten mit deutscher bzw. nichtdeutscher Bezugsperson sichtbar. Bundesweit zahlen deutsche Haushalte 10,69 DM/m², nichtdeutsche mit 11,51 DM/m² fast eine DM mehr. Eine höhere Miete je Quadratmeter ist dabei sowohl im Wes-

ten als auch im Osten Deutschlands festzustellen. Die Quadratmetermieten zeigen damit ein zum Teil gegenläufiges Bild zu den Mieten je Wohneinheit. So liegt, wie im vorangegangenen Abschnitt dargestellt, im früheren Bundesgebiet - und hier lebt der bei weitem größte Teil der ausländischen Haushalte - die Miete pro Wohnung für Haushalte mit ausländischer Bezugsperson geringfügig niedriger, die Quadratmetermiete ist aber höher. Zurückzuführen dürfte dieses darauf sein, dass ausländische Haushalte in durchschnittlich kleineren Wohneinheiten leben und für kleinere Wohneinheiten erfahrungsgemäß höhere Quadratmetermieten zu zahlen sind.

2.4 Die Belastung des Einkommens durch die Miete

Mietsteigerungen, insbesondere solche, die aus einem Wohnflächenzuwachs oder einer qualitativen Verbesserung der Wohnsituation resultieren, sind für die meisten Haushalte dann mehr oder weniger unproblematisch, wenn sie mit gleichfalls steigenden Nettoeinkommen ein-

hergehen, wenn sich also die Belastung der privaten Budgets durch die Miete nicht verändert. Hier haben sich in den letzten Jahrzehnten allerdings bedeutsame Veränderungen in Richtung immer weiter ansteigender Mietbelastungsquoten ergeben. Werden Erhebungen vom Anfang der 60er Jahre herangezogen, so zeigt sich, dass damals im früheren Bundesgebiet noch über 50 % aller Hauptmieterhaushalte eine Mietbelastungsquote von unter 10 % aufwiesen, d.h. diese Haushalte mussten weni-

ger als ein Zehntel ihres Haushaltsnettoeinkommens für Mieten ausgeben, der Rest stand für andere Zwecke zur Verfügung. Der Anteil der Haushalte mit derartig niedrigen Mietbelastungsquoten nahm dann von Erhebung zu Erhebung ab und lag 1998 bundesweit nur noch bei 3,4 %. Auf der anderen Seite hatten in diesem Jahr über 17 % aller Hauptmieterhaushalte 40 und mehr Prozent ihres Einkommens für die Miete aufzuwenden.

Tabelle 7: Hauptmieterhaushalte nach ihrer Mietbelastung im Zeitvergleich

Jahr	Mit einer monatlichen Mietbelastung von ... bis ... % des Haushaltsnettoeinkommens			Durchschnittliche Mietbelastung
	unter 10	10 - 40	40 und mehr	
Früheres Bundesgebiet				
1960	52,6	47,4		o.A.
1965	43,6	56,4		o.A.
1972	26,3	73,7		o.A.
1978	20,3	79,7		18,2
1982	14,1	85,9		20,1
1993	5,7	82,2	12,1	21,1
1998	2,5	78,5	19,0	24,5
Neue Länder und Berlin-Ost				
1993	27,8	69,3	2,9	12,7
1998	6,4	82,5	11,1	19,9
Deutschland				
1993	11,4	78,8	9,8	19,2
1998	3,4	79,4	17,2	23,5

Insgesamt betrug die Belastung der Einkommen durch Mietzahlungen 1998 deutschlandweit durchschnittlich 23,5 %, d.h. zur Miete wohnende Haushalte müssen heute fast ein Viertel ihres Einkommens für die Miete (einschließlich kalter Betriebskosten) aufbringen. Im früheren Bundesgebiet waren es 24,5 %, in den neuen Ländern und Berlin-Ost nur knapp 20 %, ein Wert, der im Westen Deutschlands dem Anfang der 80er Jahre entspricht.

Worauf ist dieser starke Anstieg zurückzuführen? Die amtliche Statistik kann diese Frage nur indirekt beantworten, indem sie Informationen über die Qualität sowie Strukturen des Gebäude- und Wohnungsbestands bereitstellt. Festzustellen ist dabei, dass die Wohnungen über die Jahre hinweg ständig größer geworden sind und sich in der Ausstattung verbessert haben. Dieses hat für den einzelnen Haushalt selbstverständlich seinen Preis.

Hinzu kommt eine stetige Verringerung der Zahl der Personen pro Haushalt, insbesondere auch eine starke Zunahme von Einpersonenhaushalten. Im Ergebnis leben heute also weniger Personen in besser ausgestatteten Wohnungen auf größerer Fläche.

Weitere Gründe der zunehmenden Mietbelastung dürften auch in den stark angestiegenen Nebenkosten liegen. Zwar weist die Mikrozensus-Zusatzerhebung von 1998 nur ein Aggregat von Grundmiete und kalten Betriebskosten nach, aus dem Preisindex für die Lebenshaltung aller privaten Haushalte können aber differenziertere Angaben entnommen werden⁸⁾.

⁸⁾ Siehe hierzu: Statistisches Jahrbuch für die Bundesrepublik Deutschland 1999, S. 647.

Basierend auf dem Jahr 1995 (1995 = 100) zeigen die Wohnungsmieten (von den Mietern tatsächlich gezahlte Mieten) im Jahresdurchschnitt 1998 einen Indexwert von 107,0. Für die Wasserversorgung liegt dieser Wert dagegen bei 111,4 für die Abwasserentsorgung bei 111,5 und für die Müllabfuhr sogar bei 122,7. Die sogenannten „kalten“ Betriebskosten sind demnach in den letzten Jahren erheblich stärker angestiegen als die Grundmiete, eine Entwicklung, die - wie bereits erwähnt - im Stichwort „zweite Miete“ zum Ausdruck kommt.

Generell zu berücksichtigen sind bei allen Angaben zur Mietbelastung gewisse Unsicherheiten hinsichtlich der Einkommen. Dies hängt mit der Selbsteinschätzung des Auskunftgebenden zusammen, die nicht in jedem Fall die wirklichen Einkommensverhältnisse widerspiegelt. Zum anderen kann auch nicht immer eine genaue Kenntnis der monatlichen Einkommen auch der anderen Haushaltsmitglieder durch die auskunftgebende Person gewährleistet werden. Eine dritte Unsicherheitsquelle besteht darin, dass zwar die Mieten „spitz“, d.h. in exakten DM-Beträgen angegeben werden, die Einkommen aber nur in Klassen erfasst sind. Bei der Berechnung der Mietbelastungsquote wird dann die jeweilige Miete eines Haushalts auf den Mittelwert der angegebenen Einkommensklasse bezogen. Unterstellt werden muss dabei, dass innerhalb einer Einkommensklasse jeweils genauso viele Haushalte oberhalb wie unterhalb dieses Mittelwerts liegen, eine Annahme, die so auch nicht in jedem Fall richtig sein muss.

Wird die Belastung des Einkommens durch die Miete für verschiedene Haushaltstypen betrachtet, so zeigt sich, dass die Mietbelastung mit zunehmender Haushaltsgröße und Kinderzahl wächst, mit zunehmendem Haushaltsnettoeinkommen aber sinkt. Deutschlandweit müssen kinderlose Haushalte 23,3 %, Haushalte mit Kindern 24 % ihres Einkommens für die Miete ausgeben. Während aber bei einem Kind im Haushalt die Mietbelastungsquote „nur“ etwas mehr als 23 % beträgt, liegt sie für Haushalte mit 3 und mehr Kindern bei über 26 %. Diese Tendenz gilt wiederum sowohl für das frühere Bundesgebiet als auch für die neuen Länder und Berlin-Ost, wenn auch auf immer noch unterschiedlichem Niveau.

Große Unterschiede in der Mietbelastung sind auch bei einer Differenzierung der Haushalte nach ihrem Einkommen festzustellen. Haushalte, denen zwischen 1 000 und 2 500 DM monatlich zur Verfügung stehen, müssen davon knapp 33 % für die Miete aufwenden, im früheren Bundesgebiet knapp 35 %, in den neuen Ländern und Berlin-Ost etwas über 27 %. Liegt das monatliche Haushaltsnettoeinkommen dagegen bei 5 000 DM und mehr, beträgt die Mietbelastungsquote im Bundesdurchschnitt nur knapp 17 %, im Westen sind es etwas über 17 %, im Osten sogar nur knapp 13 %. Einen Sonderfall scheinen die Haushalte zu bilden, denen weniger als 1 000 DM zur Verfügung stehen. Hier müssen die Haushalte, die oft nur aus einer Person bestehen und in sehr kleinen Wohnungen leben, knapp 63 %, also nahezu 2/3 ihres Einkommens ausschließlich für die Miete ausgeben. In diesen Werten kommt zum Ausdruck, dass gerade für kleinere Wohnungen, insbesondere auch Apartments, relativ sehr hohe Mieten zu zahlen sind. Zu beachten ist allerdings auch, dass diese Haushaltsgruppe - verglichen mit den anderen - nur sehr geringe Fallzahlen aufweist.

Verglichen mit dem Einkommen spielt die Nationalität der Bezugsperson des Haushaltes bei der Höhe der Mietbelastung eine nur untergeordnete Rolle. Dies gilt zumindest für Deutschland insgesamt und das frühere Bundesgebiet. Hier liegt die Mietbelastungsquote ausländischer weniger als 1 Prozentpunkt über der deutscher Haushalte. Anders sieht es in den neuen Ländern und Berlin-Ost aus. Während hier deutsche Haushalte knapp 20 % ihres Monatseinkommens für die Miete aufwenden müssen, sind es bei den ausländischen 25 %, also ein Viertel des Einkommens.

Für ausländische Haushalte ist damit die Mietbelastung - anders als für die deutschen Haushalte - in Ost und West nahezu gleich hoch. Auch dies dürfte darauf zurückzuführen sein, und bei der Darstellung der Wohnungsmieten wurde ja auch schon darauf hingewiesen, dass ein großer Teil der ausländischen Haushalte erst nach 1990 in die neuen Bundesländer gezogen ist und die Miete und in Folge damit auch die Mietbelastung beim Bezug einer neuen Wohnung in der Regel höher ist als bei einem schon lange bestehenden Mietverhältnis.

Tabelle 8: Hauptmieterhaushalte nach Haushaltsstruktur und Mietbelastung in reinen Mietwohneinheiten in Gebäuden mit Wohnraum*)

Merkmal	Insgesamt ¹⁾	Davon mit einer monatlichen Miete je m ² Wohnfläche von ... bis unter ... DM								Durchschnittliche Mietbelastung DM
		unter 10	10 - 15	15 - 20	20 - 25	25 - 30	30 - 35	35 - 40	40 und mehr	
		%								
Früheres Bundesgebiet										
Haushalte insgesamt	12 637,6	2,5	9,2	16,3	17,6	15,6	11,5	8,2	19,0	24,5
Haushalte mit 1 Kind	1 611,9	2,1	9,0	16,7	18,3	15,7	11,3	8,4	18,6	24,8
2 Kindern	1 075,4	1,7	8,5	16,3	19,0	16,5	12,3	8,6	17,1	25,5
3 und mehr Kindern	366,7	1,5	7,1	14,7	18,0	17,2	11,5	9,8	20,2	27,0
Haushalte mit Kindern zusammen ...	3 054,0	1,9	8,6	16,3	18,5	16,2	11,6	8,6	18,2	25,3
ohne Kinder	9 583,6	2,7	9,4	16,3	17,3	15,5	11,5	8,1	19,2	24,2
mit monatl. Haushaltsnettoeinkommen										
unter 1 000 DM	481,7	/	/	/	1,2	2,4	3,7	6,0	85,8	67,0
1 000 - 2 499 DM	4 765,7	0,3	2,0	6,3	11,6	15,9	16,3	13,6	34,0	34,7
2 500 - 4 999 DM	5 706,7	2,1	10,5	22,3	24,1	18,7	10,4	5,9	6,0	23,4
5 000 und mehr	1 683,4	10,6	28,2	28,7	17,1	8,5	3,9	1,5	1,4	17,2
Staatsangehörigkeit der Bezugsperson										
Deutsch	11 337,2	2,5	9,2	16,4	17,7	15,8	11,6	8,2	18,7	24,4
Nichtdeutsch	1 300,4	2,8	9,5	15,9	16,4	14,3	11,0	8,3	22,0	25,3
Neue Länder und Berlin-Ost										
Haushalte insgesamt	3 831,5	6,4	17,8	21,5	17,5	12,7	7,7	5,3	11,1	19,9
Haushalte mit 1 Kind	585,3	7,7	20,9	21,8	16,7	11,9	7,1	4,7	9,3	19,0
2 Kindern	325,3	6,9	19,9	23,1	16,9	13,3	6,6	4,8	8,5	19,6
3 und mehr Kindern	68,6	/	14,3	21,1	19,0	12,3	8,2	4,9	15,2	22,5
Haushalte mit Kindern zusammen ...	979,2	7,2	20,1	22,2	16,9	12,4	7,0	4,8	9,4	19,4
ohne Kinder	2 852,3	6,1	17,0	21,3	17,7	12,7	8,0	5,5	11,7	20,1
mit monatl. Haushaltsnettoeinkommen										
unter 1 000 DM	194,3	/	/	/	4,0	6,3	7,2	11,8	68,7	51,8
1 000 - 2 499 DM	1 649,3	1,5	7,4	15,2	18,7	18,4	13,3	9,3	16,3	27,3
2 500 - 4 999 DM	1 669,3	7,4	26,1	31,0	19,7	9,3	3,6	1,5	1,4	17,7
5 000 und mehr	318,5	30,3	38,6	17,0	7,9	4,3	/	/	/	12,9
Staatsangehörigkeit der Bezugsperson										
Deutsch	3 792,3	6,4	17,9	21,6	17,5	12,6	7,7	5,3	11,0	19,8
Nichtdeutsch	39,1	4,3	9,3	13,5	13,1	15,7	8,0	12,3	23,7	25,0
Deutschland										
Haushalte insgesamt	16 469,1	3,4	11,2	17,5	17,5	14,9	10,6	7,5	17,2	23,5
Haushalte mit 1 Kind	2 197,2	3,6	12,2	18,1	17,8	14,7	10,2	7,4	16,1	23,3
2 Kindern	1 400,7	2,9	11,2	17,9	18,5	15,8	10,9	7,7	15,1	24,1
3 und mehr Kindern	435,2	2,0	8,2	15,7	18,2	16,4	11,0	9,1	19,5	26,4
Haushalte mit Kindern zusammen ...	4 033,1	3,2	11,4	17,8	18,1	15,2	10,5	7,7	16,1	24,0
ohne Kinder	12 435,9	3,5	11,2	17,5	17,3	14,9	10,7	7,5	17,5	23,3
mit monatl. Haushaltsnettoeinkommen										
unter 1 000 DM	676,0	/	/	1,0	2,0	3,5	4,7	7,6	80,9	62,6
1 000 - 2 499 DM	6 415,0	0,6	3,4	8,6	13,4	16,5	15,5	12,5	29,4	32,8
2 500 - 4 999 DM	7 376,0	3,3	14,0	24,3	23,1	16,6	8,9	4,9	5,0	22,1
5 000 und mehr	2 001,9	13,8	29,9	26,8	15,6	7,8	3,5	1,3	1,2	16,6
Staatsangehörigkeit der Bezugsperson										
Deutsch	15 129,5	3,5	11,4	17,7	17,6	15,0	10,6	7,5	16,7	23,4
Nichtdeutsch	1 339,5	2,8	9,5	15,8	16,3	14,3	10,9	8,4	22,1	25,3

*) Ohne Wohnheime.

1) Nur Haushalte mit Angabe über Miete und Einkommen.

Schaubild 6

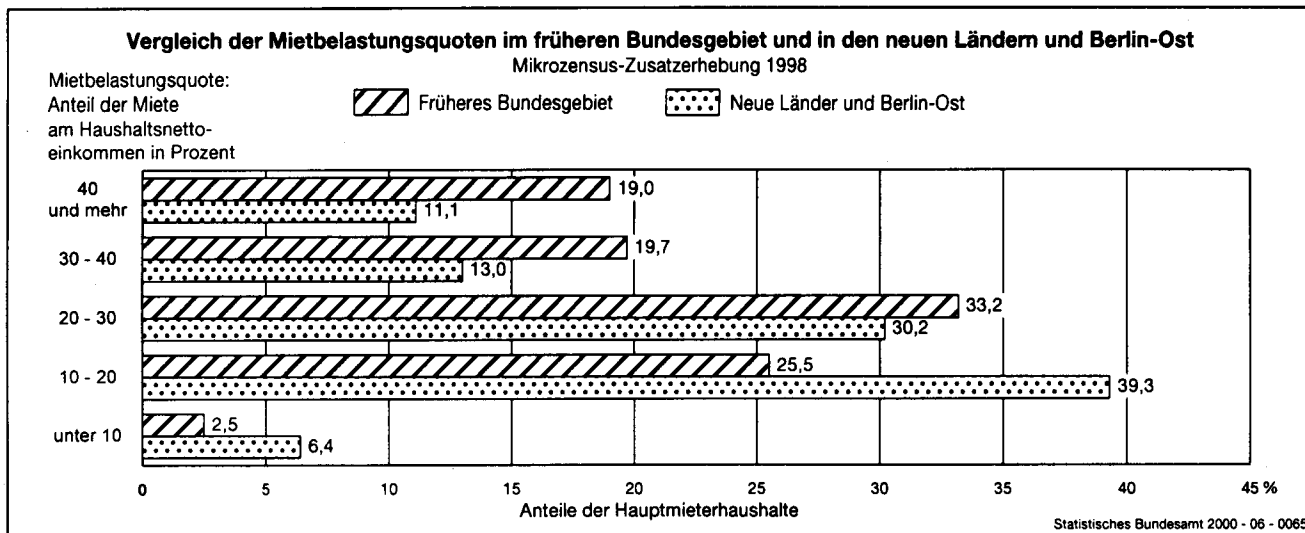

3 Zusammenfassung

Insgesamt zeigen die Ergebnisse der Mikrozensus-Zusatzerhebung, dass hinsichtlich der Wohnsituation erhebliche Unterschiede zwischen den verschiedenen Haushaltstypen bestehen. Unterschiede, die zum Teil auf differenzierte Bedürfnisse (z.B. auf Grund der Kinderzahl ein erhöhter Flächenbedarf), zum Teil mit Sicherheit aber auch auf eingeschränkte Möglichkeiten (bedingt z.B. durch ein niedriges Haushaltseinkommen) zurückgeführt werden können. Die Mieten pro Wohnung, die Quadratmetermieten und die Mietbelastung sind weiter angestiegen, wobei allerdings keine genaue Aussagen darüber möglich sind, inwieweit hier die „kalten“ Betriebskosten und weniger die Grundmiete preissteigernd wirken. Die bereits früher festzustellenden Abhängigkeiten zwischen

Miethöhe und bestimmten Haushaltsmerkmalen bestehen nach wie vor, ebenso wie die auch 8 Jahre nach der Vereinigung z.T. noch erheblichen Differenzen zwischen dem früheren Bundesgebiet und den neuen Ländern und Berlin-Ost. Hinsichtlich dieser Ost-West-Unterschiede kann aber davon ausgegangen werden - die Ergebnisse der Gebäude- und Wohnungsstichprobe von 1993 und die Zahlen von 1998 weisen in der Tendenz schon darauf hin -, dass nach und nach eine Angleichung an westdeutsche Verhältnisse erfolgen wird, verbunden allerdings dann auch mit entsprechend höheren Grundmieten und Nebenkosten und einer steigenden Mietbelastungsquote. Abhängig wird dieses aber in erster Linie von der ökonomischen Entwicklung sein bzw. der damit verbundenen Fähigkeit, aber auch Bereitschaft, für mehr und besseres Wohnen auch mehr zu bezahlen.

Schaubild 1
 Mikrozensus-Zusatzerhebung 1998
 Anteil der Ehepaare mit und ohne Kinder(n) nach
 Wohngebäudegröße



Schaubild 2
 Mikrozensus-Zusatzerhebung 1998
 Anteil der Familien nach Staatsangehörigkeit und Eigentümer-
 bzw. Mietverhältnis



Schaubild 3
 Mikrozensus-Zusatzerhebung 1998
Familien nach Wohngebäudegröße und monatlichem Nettoeinkommen

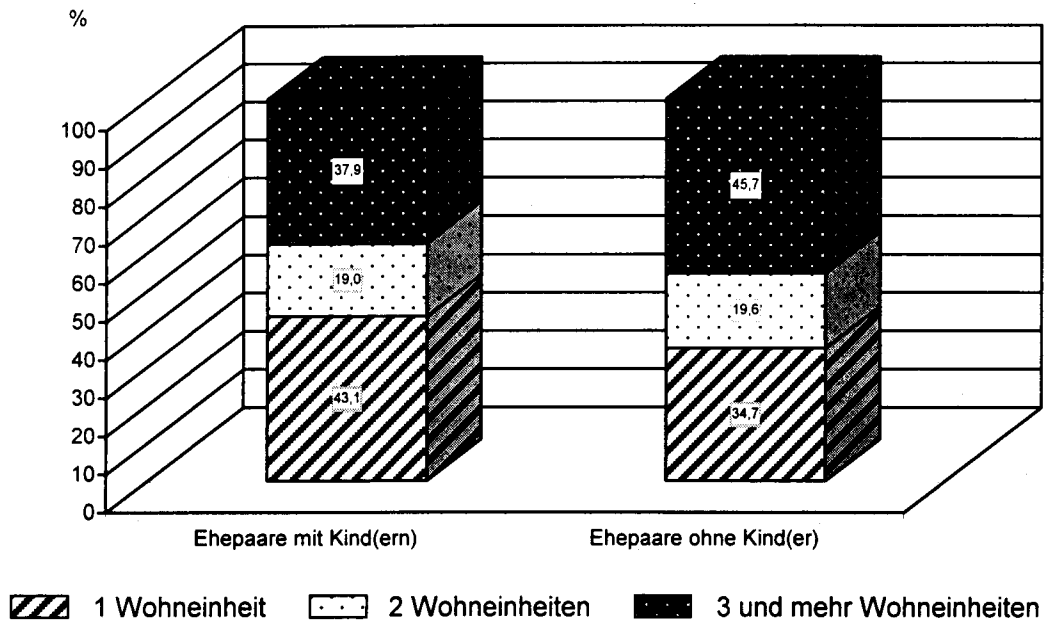

Schaubild 4
 Mikrozensus-Zusatzerhebung 1998
Eigentümer- und Hauptmieterhaushalte nach Fläche der Wohneinheit

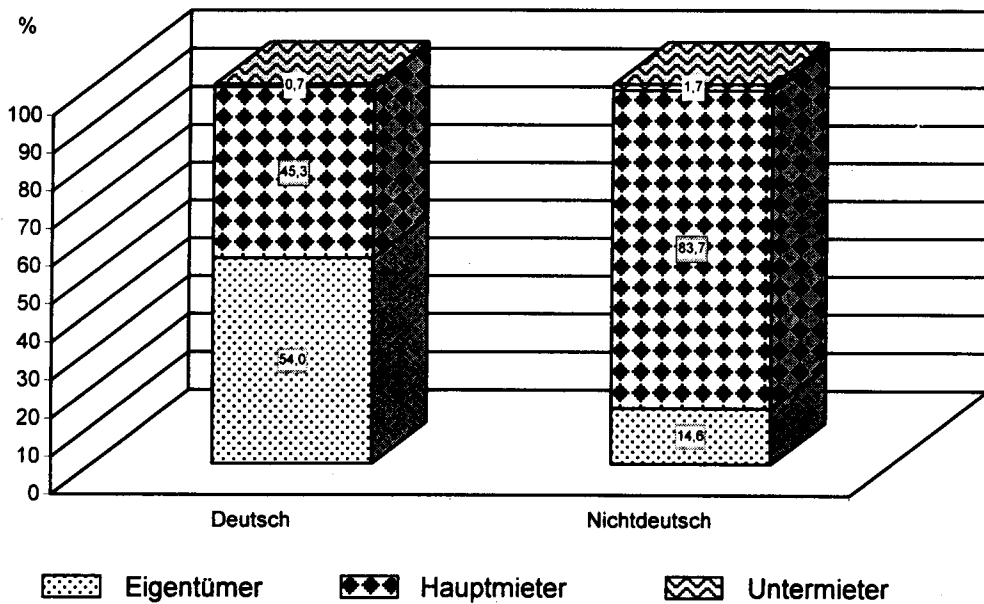

Schaubild 5
 Mikrozensus-Zusatzerhebung 1998
 Anteil der Eigentümer- und Mieterhaushalte im früheren
 Bundesgebiet und in den neuen Ländern und Berlin-Ost

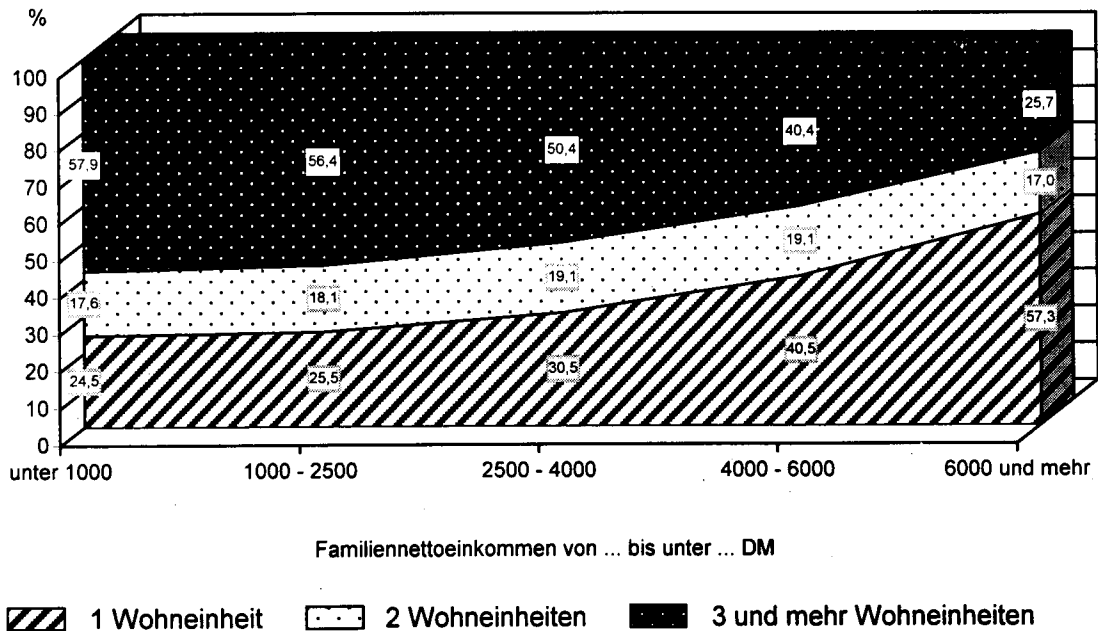

Schaubild 6
 Mikrozensus-Zusatzerhebung 1998
 Anteil der Eigentümer- und Mieterhaushalte nach dem Alter der
 Bezugsperson

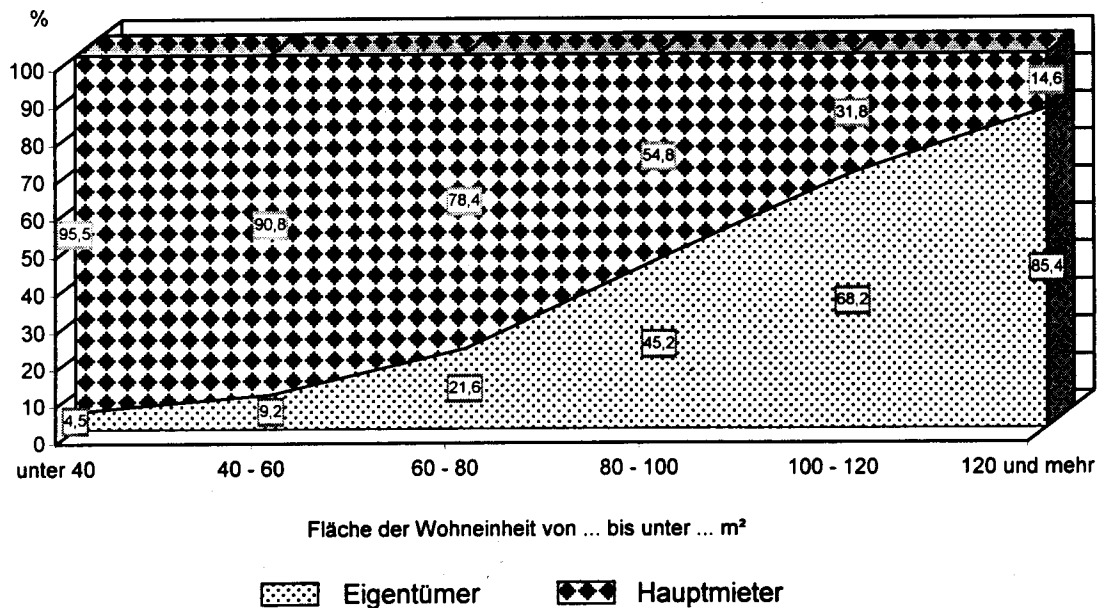

1 Haushalte nach Haushaltsstruktur und Art der Nutzung der Wohneinheit in Gebäuden mit Wohnraum *)

Merkmal	Insgesamt	Davon					
		Eigentümer		Hauptmieter		Untermieter	
		1 000	%	1 000	%	1 000	%
Deutschland							
Haushaltsgröße							
mit 1 Person	12 109	2 886	23,8	8 632	71,3	591	4,9
dar. weiblich	7 181	1 875	26,1	5 021	69,9	285	4,0
2 Personen	11 535	5 342	46,3	6 081	52,7	112	1,0
3 Personen	5 230	2 558	48,9	2 635	50,4	37	0,7
4 Personen	4 194	2 333	55,6	1 834	43,7	27	0,6
5 und mehr Personen	1 523	879	57,7	1 638	41,9	7	0,4
Insgesamt	34 551	13 998	40,5	19 819	57,3	774	2,2
Haushalte mit Kind(ern) unter 18 Jahren	8 636	3 833	44,4	4 729	54,8	75	0,9
davon mit ...							
1 Kind	4 361	1 770	40,6	2 549	58,5	42	1,0
2 Kindern	3 270	1 577	48,2	1 666	51,0	26	0,8
3 Kindern	787	392	49,8	390	49,5	5	0,7
4 und mehr Kindern	219	94	42,9	124	56,6	/	/
ohne Kinder	25 955	10 165	39,2	15 090	58,1	699	2,7
Monatliches Haushaltsnettoeinkommen von ... bis unter ... DM							
unter 600	319	63	19,8	212	66,3	45	13,9
600 - 1 000	1 008	170	16,9	730	72,4	108	10,7
1 000 - 1 400	2 023	376	18,6	1 530	75,6	117	5,8
1 400 - 1 800	2 499	582	23,3	1 825	73,0	93	3,7
1 800 - 2 200	3 189	820	25,7	2 271	71,2	98	3,1
2 200 - 2 500	2 804	804	28,7	1 930	68,8	70	2,5
2 500 - 3 000	3 667	1 232	33,6	2 365	64,5	71	1,9
3 000 - 3 500	3 428	1 327	38,7	2 058	60,0	42	1,2
3 500 - 4 000	2 902	1 245	42,9	1 625	56,0	32	1,1
4 000 - 5 000	4 574	2 231	48,8	2 310	50,5	34	0,7
5 000 - 6 000	2 687	1 563	58,2	1 110	41,3	14	0,5
6 000 - 10 000	3 333	2 293	68,8	1 026	30,8	14	0,4
10 000 und mehr	601	471	78,3	128	21,3	/	/
Sonstige 1)	1 556	821	52,8	701	45,1	34	2,2
Zahl der Einkommensbezieher							
1 Einkommensbezieher	16 156	4 882	30,2	10 657	66,0	617	3,8
2 und mehr Einkommensbezieher	17 141	8 530	49,8	8 485	49,5	125	0,7
Bezugsperson ist ...							
Erwerbsperson	21 629	8 439	39,0	12 711	58,8	479	2,2
Erwerbstätige(r)	19 415	7 979	41,1	11 024	56,8	411	2,1
Selbständige(r)	2 546	1 519	59,7	989	38,9	37	1,5
Mithelfende(r) Familienangehörige(r)	73	44	60,7	26	35,0	/	/
Beamter/Beamtin	1 508	818	54,3	673	44,6	17	1,1
Angestellte(r)	8 516	3 265	38,3	5 061	59,4	190	2,2
Arbeiter(in)	6 591	2 327	35,3	4 120	62,5	143	2,2
Auszubildende(r)	181	6	3,1	155	85,6	20	11,3
Erwerbslose(r)	2 214	460	20,8	1 687	76,2	68	3,1
Nichterwerbsperson	12 962	5 559	42,9	7 108	54,8	295	2,3
dar. Rentner(in)	11 446	5 190	45,3	6 072	53,0	184	1,6
Alter der Bezugsperson von ... bis unter ... Jahren							
unter 25	1 266	43	3,4	1 084	85,6	139	10,9
dar. männlich	648	27	4,2	554	85,5	67	10,4
25 - 30	2 446	248	10,1	2 063	84,3	135	5,5
dar. männlich	1 605	194	12,1	1 328	82,7	83	5,2
30 - 40	6 860	1 998	29,1	4 700	68,5	162	2,4
dar. männlich	5 213	1 740	33,4	3 362	64,5	110	2,1
40 - 50	6 112	2 891	47,3	3 133	51,3	88	1,4
dar. männlich	4 886	2 550	52,2	2 276	46,6	60	1,2
50 - 60	6 038	3 222	53,4	2 750	45,5	66	1,1
dar. männlich	4 813	2 786	57,9	1 982	41,2	45	0,9
60 - 65	3 062	1 635	53,4	1 392	45,5	35	1,1
dar. männlich	2 309	1 345	58,2	941	40,7	24	1,0
65 und mehr	8 809	3 961	45,0	4 698	53,3	150	1,7
dar. männlich	4 570	2 497	54,6	2 019	44,2	54	1,2
Staatsangehörigkeit der Bezugsperson							
Deutsch	32 765	13 776	42,0	18 289	55,8	700	2,1
Nichtdeutsch	1 826	222	12,2	1 530	83,8	73	4,0
Einzugsjahr des Haushalts							
vor 1981	13 742	7 961	57,9	5 592	40,7	189	1,4
1981 - 1990	6 995	2 877	41,1	4 023	57,5	95	1,4
1991 - 1995	6 523	1 908	29,2	4 450	68,2	166	2,5
1996 und später	6 927	1 084	15,6	5 531	79,9	312	4,5
Ohne Angabe	404	168	41,6	223	55,3	13	3,1

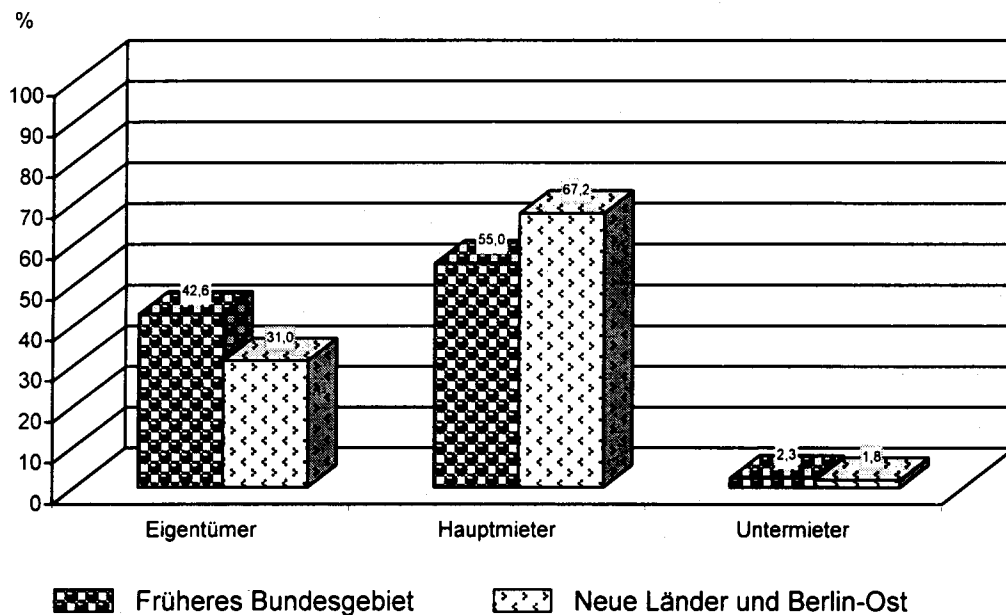
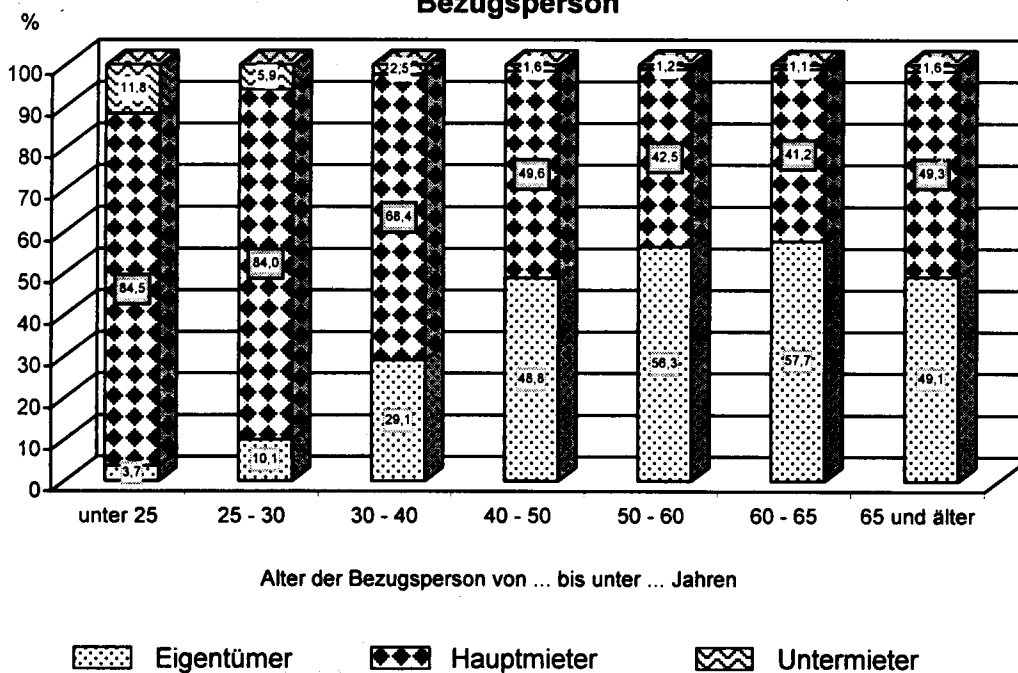
*) Ohne Wohnheime.

1) Haushalte mit mindestens 1 Person in ihrer Haupttätigkeit Selbständiger in der Landwirtschaft sowie Haushalte ohne Angabe.

I Haushalte nach Haushaltsstruktur und Art der Nutzung der Wohneinheit in Gebäuden mit Wohnraum *)

Merkmal	Insgesamt	Davon					
		Eigentümer		Hauptmieter		Untermieter	
		1 000	%	1 000	%	1 000	%
Früheres Bundesgebiet							
Haushaltsgröße							
mit 1 Person	10 070	2 596	25,8	6 965	69,2	509	5,1
dar. weiblich	5 950	1 697	28,5	4 011	67,4	242	4,1
2 Personen	9 337	4 635	49,6	4 615	49,4	88	0,9
3 Personen	4 065	2 082	51,2	1 954	48,1	29	0,7
4 Personen	3 366	1 925	57,2	1 418	42,1	23	0,7
5 und mehr Personen	1 320	767	58,1	547	41,4	6	0,5
Insgesamt	28 159	12 005	42,6	15 499	55,0	655	2,3
Haushalte mit Kind(ern) unter 18 Jahren	6 860	3 155	46,0	3 645	53,1	60	0,9
davon mit ...							
1 Kind	3 337	1 401	42,0	1 905	57,1	32	1,0
2 Kindern	2 644	1 320	49,9	1 302	49,2	22	0,8
3 Kindern	688	350	50,9	333	48,4	5	0,7
4 und mehr Kindern	192	85	44,4	106	55,1	/	/
ohne Kinder	21 299	8 849	41,5	11 855	55,7	595	2,8
Monatliches Haushaltsnettoeinkommen von ... bis unter ... DM							
unter 600	269	56	20,8	175	64,9	39	14,4
600 - 1 000	785	148	18,9	545	69,5	91	11,7
1 000 - 1 400	1 545	313	20,2	1 132	73,2	101	6,5
1 400 - 1 800	1 902	472	24,8	1 356	71,3	74	3,9
1 800 - 2 200	2 460	673	27,4	1 707	69,4	80	3,3
2 200 - 2 500	2 221	656	29,5	1 507	67,8	58	2,6
2 500 - 3 000	2 893	991	34,3	1 841	63,6	61	2,1
3 000 - 3 500	2 695	1 077	40,0	1 581	58,7	36	1,4
3 500 - 4 000	2 318	1 028	44,3	1 263	54,5	27	1,2
4 000 - 5 000	3 803	1 912	50,3	1 862	49,0	30	0,8
5 000 - 6 000	2 311	1 375	59,5	923	40,0	13	0,6
6 000 - 10 000	3 005	2 105	70,1	887	29,5	13	0,4
10 000 und mehr	571	451	79,0	118	20,6	/	/
Sonstige 1)	1 380	747	54,2	603	43,7	29	2,1
Zahl der Einkommensbezieher							
1 Einkommensbezieher	13 847	4 523	32,7	8 791	63,5	533	3,9
2 und mehr Einkommensbezieher	13 178	6 957	52,8	6 127	46,5	95	0,7
Bezugsperson ist ...							
Erwerbsperson	17 596	7 107	40,4	10 074	57,3	415	2,4
Erwerbstätige(r)	16 148	6 825	42,3	8 962	55,5	361	2,2
Selbständige(r)	2 179	1 317	60,4	830	38,1	32	1,5
Mithelfende(r) Familienangehörige(r)	68	42	61,6	23	34,0	/	/
Beamter/Beamtin	1 388	785	56,6	587	42,3	15	1,1
Angestellte(r)	7 174	2 856	39,8	4 148	57,8	171	2,4
Arbeiter(in)	5 196	1 820	35,0	3 253	62,6	123	2,4
Auszubildende(r)	144	5	3,5	121	84,2	18	12,2
Erwerbslose(r)	1 449	282	19,5	1 112	76,8	54	3,7
Nichterwerbsperson	10 562	4 898	46,4	5 425	51,4	240	2,3
dar. Rentner(in)	9 201	4 556	49,5	4 505	49,0	140	1,5
Alter der Bezugsperson von ... bis unter ... Jahren							
unter 25	1 020	37	3,7	863	84,5	120	11,8
dar. männlich	522	23	4,5	440	84,2	59	11,3
25 - 30	2 019	204	10,1	1 697	84,0	118	5,9
dar. männlich	1 331	159	12,0	1 100	82,6	72	5,4
30 - 40	5 621	1 638	29,1	3 843	68,4	139	2,5
dar. männlich	4 305	1 439	33,4	2 772	64,4	94	2,2
40 - 50	4 907	2 394	48,8	2 435	49,6	78	1,6
dar. männlich	3 934	2 111	53,7	1 770	45,0	53	1,3
50 - 60	4 918	2 768	56,3	2 092	42,5	58	1,2
dar. männlich	3 939	2 387	60,6	1 512	38,4	40	1,0
60 - 65	2 474	1 427	57,7	1 019	41,2	28	1,1
dar. männlich	1 880	1 173	62,4	687	36,5	20	1,1
65 und mehr	7 199	3 536	49,1	3 550	49,3	113	1,6
dar. männlich	3 780	2 224	58,9	1 515	40,1	40	1,1
Staatsangehörigkeit der Bezugsperson							
Deutsch	26 380	11 785	44,7	14 012	53,1	584	2,2
Nichtdeutsch	1 779	220	12,4	1 488	83,6	71	4,0
Einzugsjahr des Haushalts							
vor 1981	11 194	6 838	61,1	4 212	37,6	144	1,3
1981 - 1990	5 672	2 495	44,0	3 094	54,5	83	1,5
1991 - 1995	5 408	1 635	30,2	3 626	67,1	146	2,7
1996 und später	5 550	898	16,2	4 382	79,0	271	4,9
Ohne Angabe	334	138	41,4	184	55,3	11	3,3

*) Ohne Wohnheime.

1) Haushalte mit mindestens 1 Person in ihrer Haupttätigkeit Selbständiger in der Landwirtschaft sowie Haushalte ohne Angabe.

1 Haushalte nach Haushaltsstruktur und Art der Nutzung der Wohneinheit in Gebäuden mit Wohnraum *)

Merkmal	Insgesamt		Davon					
			Eigentümer		Hauptmieter		Untermieter	
	1 000	%	1 000	%	1 000	%	1 000	%
Neue Länder und Berlin-Ost								
Haushaltsgröße								
mit 1 Person	2 039	290	14,2	1 667	81,7	82	4,0	
dar. weiblich	1 231	178	14,5	1 010	82,1	42	3,4	
2 Personen	2 198	708	32,2	1 466	66,7	24	1,1	
3 Personen	1 165	476	40,8	681	58,5	8	0,7	
4 Personen	827	408	49,3	416	50,2	/	/	
5 und mehr Personen	203	112	55,0	91	44,8	/	/	
Insgesamt	6 432	1 993	31,0	4 320	67,2	119	1,8	
Haushalte mit Kind(ern) unter 18 Jahren	1 776	677	38,1	1 084	61,1	14	0,8	
davon mit ...								
1 Kind	1 024	370	36,1	645	63,0	10	1,0	
2 Kindern	626	257	41,1	364	58,2	/	/	
3 Kindern	99	42	42,1	57	57,6	/	/	
4 und mehr Kindern	27	9	32,7	18	67,3	/	/	
ohne Kinder	4 656	1 316	28,3	3 236	69,5	105	2,2	
Monatliches Haushaltsnettoeinkommen von ... bis unter ... DM								
unter 600	50	7	14,2	37	74,1	6	11,7	
600 - 1 000	224	22	10,0	185	82,6	17	7,4	
1 000 - 1 400	478	63	13,3	398	83,3	16	3,4	
1 400 - 1 800	597	110	18,4	469	78,5	19	3,1	
1 800 - 2 200	728	147	20,2	564	77,4	18	2,4	
2 200 - 2 500	583	148	25,4	423	72,6	12	2,0	
2 500 - 3 000	774	240	31,1	524	67,6	10	1,3	
3 000 - 3 500	733	250	34,1	477	65,1	6	0,8	
3 500 - 4 000	584	217	37,2	362	62,0	/	/	
4 000 - 5 000	771	319	41,4	448	58,1	/	/	
5 000 - 6 000	376	188	50,0	187	49,7	/	/	
6 000 - 10 000	328	188	57,2	139	42,4	/	/	
10 000 und mehr	31	20	65,8	10	33,8	/	/	
Sonstige 1)	176	73	41,8	98	55,6	/	/	
Zahl der Einkommensbezieher								
1 Einkommensbezieher	2 309	359	15,6	1 866	80,8	83	3,6	
2 und mehr Einkommensbezieher	3 963	1 574	39,7	2 358	59,5	31	0,8	
Bezugsperson ist ...								
Erwerbsperson	4 033	1 332	33,0	2 637	65,4	63	1,6	
Erwerbstätige(r)	3 267	1 155	35,3	2 063	63,1	49	1,5	
Selbständige(r)	366	202	55,2	160	43,5	/	/	
Mithelfende(r) Familienangehörige(r)	5	/	/	/	/	/	/	
Beamter/Beamtin	120	34	27,9	85	70,9	/	/	
Angestellte(r)	1 342	409	30,5	913	68,1	20	1,5	
Arbeiter(in)	1 395	507	36,3	868	62,2	21	1,5	
Auszubildende(r)	38	/	/	34	90,9	/	/	
Erwerbslose(r)	766	177	23,2	574	75,0	14	1,8	
Nichterwerbsperson	2 400	661	27,6	1 683	70,1	55	2,3	
dar. Rentner(in)	2 246	634	28,2	1 567	69,8	44	2,0	
Alter der Bezugsperson von ... bis unter ... Jahren								
unter 25	246	6	2,4	221	90,2	18	7,5	
dar. männlich	126	/	/	114	90,6	8	6,5	
25 - 30	427	44	10,3	366	85,8	16	3,9	
dar. männlich	274	35	12,8	228	83,2	11	4,0	
30 - 40	1 239	360	29,0	856	69,1	22	1,8	
dar. männlich	908	302	33,2	590	65,0	17	1,8	
40 - 50	1 205	497	41,2	698	57,9	10	0,8	
dar. männlich	952	439	46,2	506	53,1	7	0,7	
50 - 60	1 119	454	40,6	657	58,7	8	0,7	
dar. männlich	874	398	45,6	470	53,8	6	0,6	
60 - 65	588	208	35,4	373	63,4	7	1,2	
dar. männlich	430	172	40,0	254	59,2	/	/	
65 und mehr	1 609	424	26,4	1 148	71,3	37	2,3	
dar. männlich	790	273	34,5	504	63,8	14	1,7	
Staatsangehörigkeit der Bezugsperson								
Deutsch	6 385	1 991	31,2	4 278	67,0	116	1,8	
Nichtdeutsch	47	/	/	43	90,2	/	/	
Einzugsjahr des Haushalts								
vor 1981	2 548	1 123	44,1	1 380	54,2	45	1,8	
1981 - 1990	1 322	382	28,9	929	70,2	12	0,9	
1991 - 1995	1 115	272	24,4	824	73,8	19	1,7	
1996 und später	1 377	186	13,5	1 149	83,5	42	3,0	
Ohne Angabe	71	30	42,4	39	55,3	/	/	

*) Ohne Wohnheime.

1) Haushalte mit mindestens 1 Person in ihrer Haupttätigkeit Selbständiger in der Landwirtschaft sowie Haushalte ohne Angabe.

2 Haushalte nach Haushaltsstruktur und Art der Nutzung der Wohneinheit

in

Lfd. Nr.	Merkmal	Haushalte				Davon	
		Insgesamt	darunter in Wohngebäuden mit ...			bis 1990	
			1	2	3 und mehr	zusammen	darunter 1 Wohn
		Wohneinheit(en)					
							Deuts
							Ins
01	Haushaltsgröße						
02	mit 1 Person	11 518	1 525	1 949	7 887	10 772	1 472
03	dar. weiblich	6 896	979	1 268	4 571	6 513	957
04	2 Personen	11 423	3 440	2 091	5 761	10 609	3 238
05	3 Personen	5 193	1 889	934	2 304	4 871	1 672
06	4 Personen	4 167	1 800	789	1 512	3 862	1 526
07	5 und mehr Personen	1 516	757	243	485	1 349	655
	Insgesamt	33 818	9 411	6 016	17 949	31 063	8 563
08	Haushalte mit Kind(ern) unter 18 Jahren	8 562	2 939	1 579	3 934	7 440	2 411
	davon mit ...						
09	1 Kind	4 320	1 284	780	2 202	3 788	1 074
10	2 Kindern	3 243	1 226	635	1 345	2 790	990
11	3 Kindern	781	336	134	295	674	272
12	4 und mehr Kindern	218	93	29	92	188	75
13	ohne Kinder	25 256	6 472	4 437	14 015	23 623	6 152
	Monatliches Haushaltsnettoeinkommen						
	von ... bis unter ... DM						
14	unter 500	275	43	44	181	256	41
15	500 - 1 000	901	113	142	626	854	111
16	1 000 - 1 400	1 906	247	313	1 321	1 819	240
17	1 400 - 1 800	2 407	369	433	1 574	2 283	359
18	1 800 - 2 200	3 090	522	537	1 996	2 905	508
19	2 200 - 2 500	2 735	495	485	1 721	2 558	477
20	2 500 - 3 000	3 596	770	635	2 155	3 351	732
21	3 000 - 3 500	3 385	853	622	1 873	3 118	791
22	3 500 - 4 000	2 870	823	530	1 487	2 624	746
23	4 000 - 5 000	4 540	1 501	846	2 142	4 071	1 323
24	5 000 - 6 000	2 673	1 086	485	1 075	2 367	943
25	6 000 - 10 000	3 319	1 706	549	1 017	2 917	1 488
26	10 000 und mehr	599	358	91	138	524	316
27	Sonstige 1)	1 522	526	304	643	1 417	491
28	Zahl der Einkommensbezieher						
29	1 Einkommensbezieher	15 539	2 973	2 713	9 651	14 416	2 760
	2 und mehr Einkommensbezieher	17 015	6 061	3 062	7 673	15 474	5 454
	Bezugsperson ist ...						
30	Erwerbsperson	21 150	5 834	3 587	11 410	18 878	5 061
31	Erwerbstätige(r)	19 004	5 478	3 349	9 876	16 869	4 730
32	Selbständige(r)	2 509	1 051	454	885	2 242	934
33	Mithelfende(r) Familienangehörige(r)	70	27	18	18	64	25
34	Beamter/Beamtin	1 491	604	259	617	1 318	523
35	Angestellte(r)	8 326	2 226	1 391	4 623	7 276	1 868
36	Arbeiter(in)	6 448	1 565	1 213	3 597	5 827	1 375
37	Auszubildende(r)	161	/	14	137	142	/
38	Erwerbslose(r)	2 146	356	238	1 533	2 010	331
39	Nichterwerbsperson	12 667	3 577	2 429	6 539	12 185	3 502
40	dar. Rentner(in)	11 262	3 344	2 257	5 561	10 888	3 284
	Alter der Bezugsperson						
	von ... bis unter ... Jahren						
41	unter 25	1 127	36	117	956	985	31
42	dar. männlich	581	20	62	491	507	17
43	25 - 30	2 311	170	360	1 754	1 974	127
44	dar. männlich	1 522	133	254	1 116	1 285	96
45	30 - 40	6 698	1 443	1 201	3 959	5 690	1 064
46	dar. männlich	5 103	1 255	980	2 794	4 282	910
47	40 - 50	6 024	2 031	1 047	2 868	5 449	1 780
48	dar. männlich	4 826	1 824	883	2 054	4 356	1 594
49	50 - 60	5 972	2 134	956	2 797	5 665	2 032
50	dar. männlich	4 768	1 891	792	2 013	4 524	1 799
51	60 - 65	3 027	1 063	530	1 395	2 906	1 033
52	dar. männlich	2 286	891	410	953	2 198	864
53	65 und mehr	8 659	2 534	1 803	4 220	8 394	2 497
54	dar. männlich	4 516	1 674	915	1 870	4 376	1 646
	Staatsangehörigkeit der Bezugsperson						
55	Deutsch	32 065	9 251	5 862	16 539	29 435	8 417
56	Nichtdeutsch	1 753	160	153	1 409	1 628	147
	Einzugsjahr des Haushalts						
57	vor 1981	13 554	5 125	3 003	5 241	13 554	5 125
58	1981 - 1990	6 900	1 948	1 122	3 754	6 900	1 948
59	1991 - 1995	6 358	1 333	1 006	3 933	5 170	868
60	1996 und später	6 615	894	814	4 816	5 194	556
61	Ohne Angabe	392	111	70	205	246	67

*) Ohne Wohnheime. - Ohne Untermieter.

1) Haushalte mit mindestens 1 Person in ihrer Haupttätigkeit Selbständiger in der Landwirtschaft sowie Haushalte ohne Angabe.

erhebung 1998

in Gebäuden mit Wohnraum nach Baujahr sowie Gebäudegröße *)

1 000

in Wohneinheiten		1991 und später errichtet					Lfd. Nr.
errichtet		zusammen	darunter in Wohngebäuden mit ...				
2 einheit(en)	3 und mehr		1	2 Wohneinheit(en)	3 und mehr		
chland							
gesamt							
1 847	7 309	747	53	102	578	01	
1 213	4 269	383	22	54	301	02	
1 973	5 278	815	202	118	483	03	
857	2 082	521	216	77	222	04	
723	1 361	505	274	75	151	05	
220	445	167	102	23	40	06	
5 620	16 474	2 754	848	396	1 474	07	
1 414	3 516	1 122	528	165	418	08	
704	1 963	531	210	77	239	09	
565	1 201	453	236	69	144	10	
120	267	107	64	14	28	11	
25	85	30	18	/	8	12	
4 206	12 958	1 633	320	231	1 056	13	
41	167	19	/	/	14	14	
136	591	46	/	6	35	15	
301	1 254	87	7	12	67	16	
416	1 480	124	11	17	94	17	
510	1 854	185	14	26	142	18	
462	1 588	177	18	23	132	19	
599	1 986	246	38	37	169	20	
584	1 708	268	62	38	164	21	
494	1 356	246	76	37	131	22	
772	1 929	469	178	74	213	23	
441	959	306	143	44	116	24	
497	891	401	218	52	126	25	
82	116	75	42	9	23	26	
285	594	105	35	18	49	27	
2 563	8 909	1 123	213	150	743	28	
2 830	6 988	1 541	607	232	684	29	
3 265	10 263	2 272	773	322	1 146	30	
3 041	8 826	2 135	748	309	1 050	31	
413	784	267	117	40	101	32	
17	15	6	/	/	/	33	
235	550	173	81	24	67	34	
1 249	4 083	1 050	358	142	540	35	
1 113	3 273	621	190	100	323	36	
13	120	19	/	/	17	37	
224	1 437	137	25	14	96	38	
2 355	6 211	482	75	73	328	39	
2 195	5 314	375	61	63	247	40	
101	837	142	/	16	119	41	
53	430	74	/	9	62	42	
313	1 514	336	43	48	240	43	
219	955	237	37	36	161	44	
1 050	3 493	1 008	379	151	466	45	
851	2 456	821	345	129	338	46	
970	2 628	575	251	77	240	47	
817	1 884	470	229	66	169	48	
917	2 635	307	102	39	162	49	
760	1 896	244	92	32	117	50	
511	1 326	120	31	19	69	51	
395	908	88	27	15	45	52	
1 757	4 041	266	37	46	179	53	
892	1 784	139	28	23	86	54	
5 477	15 162	2 630	834	385	1 377	55	
142	1 312	124	14	11	97	56	
3 003	5 241	-	-	-	-	57	
1 122	3 754	-	-	-	-	58	
806	3 425	1 188	465	200	508	59	
643	3 923	1 421	338	171	893	60	
45	132	146	44	25	73	61	

2 Haushalte nach Haushaltsstruktur und Art der Nutzung der Wohneinheit

in

Lfd. Nr.	Merkmal	Haushalte				Davon	
		Insgesamt	darunter in Wohngebäuden mit ...			zusammen	darunter
			1	2	3 und mehr		
		Wohneinheit(en)			Wohn		
							Deuts
							Eigen
01	Haushaltsgröße						
	mit 1 Person	2 886	1 220	757	867	2 747	1 185
02	dar. weiblich	1 875	803	506	546	1 810	790
03	2 Personen	5 342	3 047	1 243	991	5 035	2 878
04	3 Personen	2 558	1 649	546	334	2 285	1 463
05	4 Personen	2 333	1 565	510	230	2 000	1 319
06	5 und mehr Personen	879	637	162	62	769	551
07	Insgesamt	13 998	8 118	3 218	2 483	12 837	7 395
08	Haushalte mit Kind(ern) unter 18 Jahren	3 833	2 435	869	484	3 194	1 976
	davon mit ...						
09	1 Kind	1 770	1 077	404	269	1 505	896
10	2 Kindern	1 577	1 022	367	172	1 290	813
11	3 Kindern	392	268	82	35	324	215
12	4 und mehr Kindern	94	68	17	9	76	53
13	ohne Kinder	10 165	5 682	2 349	1 999	9 643	5 419
	Monatliches Haushaltsnettoeinkommen von ... bis unter ... DM						
14	unter 600	63	33	16	12	60	31
15	600 - 1 000	170	83	49	34	165	81
16	1 000 - 1 400	376	194	111	64	367	189
17	1 400 - 1 800	582	295	172	107	565	289
18	1 800 - 2 200	820	427	226	156	795	418
19	2 200 - 2 500	804	411	219	165	771	397
20	2 500 - 3 000	1 232	648	316	256	1 169	618
21	3 000 - 3 500	1 327	717	337	261	1 237	667
22	3 500 - 4 000	1 245	704	305	227	1 141	639
23	4 000 - 5 000	2 231	1 301	498	413	1 987	1 145
24	5 000 - 6 000	1 563	965	314	273	1 376	839
25	6 000 - 10 000	2 293	1 536	397	333	2 019	1 343
26	10 000 und mehr	471	329	72	62	417	291
27	Sonstige 1)	821	477	186	120	768	447
28	Zahl der Einkommensbezieher						
	1 Einkommensbezieher	4 882	2 456	1 221	1 144	4 555	2 287
29	2 und mehr Einkommensbezieher	8 530	5 329	1 864	1 231	7 737	4 800
	Bezugsperson ist ...						
30	Erwerbsperson	8 439	4 922	1 883	1 510	7 402	4 258
31	Erwerbstätige(r)	7 979	4 643	1 782	1 432	6 970	3 997
32	Selbständige(r)	1 519	919	297	218	1 361	819
33	Mithelfende(r) Familienangehörige(r)	44	23	10	6	41	21
34	Beamter/Beamtin	818	531	158	128	714	457
35	Angestellte(r)	3 265	1 864	689	696	2 785	1 559
36	Arbeiter(in)	2 327	1 304	626	382	2 064	1 138
37	Auszubildende(r)	6	/	/	/	/	/
38	Erwerbslose(r)	460	279	102	78	432	261
39	Nichterwerbsperson	5 559	3 196	1 335	973	5 435	3 137
40	dar. Rentner(in)	5 190	3 007	1 262	875	5 085	2 958
	Alter der Bezugsperson von ... bis unter ... Jahren						
41	unter 25	43	13	9	21	34	10
42	dar. männlich	27	8	6	13	22	7
43	25 - 30	248	85	67	93	185	56
44	dar. männlich	194	71	54	66	142	45
45	30 - 40	1 998	1 077	476	421	1 500	751
46	dar. männlich	1 740	957	422	340	1 289	658
47	40 - 50	2 891	1 763	655	443	2 564	1 541
48	dar. männlich	2 550	1 602	581	340	2 258	1 396
49	50 - 60	3 222	1 937	683	559	3 072	1 849
50	dar. männlich	2 786	1 726	588	433	2 654	1 645
51	60 - 65	1 635	978	366	268	1 588	953
52	dar. männlich	1 345	826	297	202	1 307	803
53	65 und mehr	3 961	2 264	962	679	3 894	2 235
54	dar. männlich	2 497	1 531	569	360	2 453	1 508
	Staatsangehörigkeit der Bezugsperson						
55	Deutsch	13 776	8 030	3 184	2 386	12 632	7 316
56	Nichtdeutsch	222	87	35	97	204	79
	Einzugsjahr des Haushalts						
57	vor 1981	7 961	4 758	2 031	1 048	7 961	4 758
58	1981 - 1990	2 877	1 688	595	569	2 877	1 688
59	1991 - 1995	1 908	1 007	372	510	1 249	591
60	1996 und später	1 084	563	183	329	646	295
61	Ohne Angabe	168	101	38	27	102	62

*) Ohne Wohnheime. - Ohne Untermieter.

1) Haushalte mit mindestens 1 Person in ihrer Haupttätigkeit Selbständiger in der Landwirtschaft sowie Haushalte ohne Angabe.

erhebung 1998

in Gebäuden mit Wohnraum nach Baujahr sowie Gebäudegröße *)

1 000

in Wohneinheiten		1991 und später errichtet				Lfd. Nr.
errichtet		zusammen	darunter in Wohngebäuden mit ...			
2 einheit(en)	3 und mehr		1	2 Wohneinheit(en)	3 und mehr	
chland						
tümer						
727	794	139	35	30	73	01
493	508	65	13	13	38	02
1 190	909	307	169	53	82	03
497	298	273	187	49	35	04
454	202	332	246	56	28	05
144	56	110	86	18	6	06
3 012	2 259	1 161	722	206	224	07
757	420	639	459	112	64	08
356	234	266	182	48	35	09
316	147	287	209	51	25	10
72	31	68	54	10	/	11
14	8	18	15	/	/	12
2 255	1 840	522	263	94	160	13
15	11	/	/	/	/	14
48	32	6	/	/	/	15
109	62	10	/	/	/	16
168	101	17	6	6	6	17
220	147	25	9	6	9	18
211	152	34	13	8	12	19
301	238	63	29	15	18	20
318	241	90	50	19	20	21
285	208	104	65	20	19	22
454	372	243	156	45	41	23
284	243	187	126	30	30	24
361	291	274	193	36	42	25
64	53	54	37	8	8	26
176	110	53	30	11	11	27
1 162	1 047	327	169	60	96	28
1 724	1 113	794	529	140	118	29
1 699	1 329	1 037	664	184	181	30
1 602	1 257	1 009	646	179	176	31
271	191	158	100	26	27	32
10	/	/	/	/	/	33
142	114	104	74	16	14	34
610	601	480	305	79	95	35
568	344	263	166	58	38	36
/	/	/	/	/	/	37
96	73	28	18	5	5	38
1 314	930	124	59	22	43	39
1 243	838	105	49	19	37	40
7	17	9	/	/	/	41
/	10	5	/	/	/	42
53	74	63	29	15	20	43
41	53	53	26	13	14	44
383	345	498	326	93	75	45
337	276	451	300	85	64	46
603	392	327	222	52	50	47
534	303	292	206	47	37	48
659	522	150	88	24	37	49
567	404	131	81	20	29	50
358	255	47	26	8	12	51
291	193	38	22	6	9	52
950	654	67	29	12	25	53
561	346	45	23	7	14	54
2 980	2 168	1 144	714	203	218	55
32	91	18	9	/	7	56
2 031	1 048	-	-	-	-	57
595	569	-	-	-	-	58
248	396	658	416	124	114	59
115	231	437	268	68	98	60
24	16	66	39	14	12	61

2 Haushalte nach Haushaltsstruktur und Art der Nutzung der Wohneinheit

in

Lfd. Nr.	Merkmal	Haushalte				Davon	
		Insgesamt	darunter in Wohngebäuden mit ...			zusammen	darunter 1 Wohn
			1	2	3 und mehr		
			Wohneinheit(en)				
							Deuts
							Haupt
01	Haushaltsgröße mit 1 Person	8 632	305	1 192	7 019	8 025	287
02	dar. weiblich	5 021	177	761	4 025	4 702	168
03	2 Personen	6 081	393	848	4 770	5 573	360
04	3 Personen	2 635	239	387	1 970	2 386	210
05	4 Personen	1 834	236	289	1 283	1 662	207
06	5 und mehr Personen	638	121	81	423	580	104
07	Insgesamt	19 819	1 294	2 797	15 465	18 226	1 168
08	Haushalte mit Kind(ern) unter 18 Jahren	4 729	504	709	3 450	4 246	435
09	davon mit ...						
10	1 Kind	2 549	206	377	1 933	2 284	178
11	2 Kindern	1 666	204	267	1 173	1 500	178
12	3 Kindern	390	68	52	260	350	57
13	4 und mehr Kindern	124	26	13	84	112	22
13	ohne Kinder	15 090	790	2 088	12 015	13 980	733
	Monatliches Haushaltsnettoeinkommen von ... bis unter ... DM						
14	unter 600	212	10	28	169	196	9
15	600 - 1 000	730	31	93	592	689	30
16	1 000 - 1 400	1 530	53	201	1 256	1 453	50
17	1 400 - 1 800	1 825	74	261	1 467	1 717	70
18	1 800 - 2 200	2 271	95	311	1 840	2 111	90
19	2 200 - 2 500	1 930	85	266	1 556	1 787	80
20	2 500 - 3 000	2 365	122	319	1 898	2 182	113
21	3 000 - 3 500	2 058	136	285	1 612	1 880	123
22	3 500 - 4 000	1 625	119	225	1 260	1 483	107
23	4 000 - 5 000	2 310	200	348	1 730	2 083	178
24	5 000 - 6 000	1 110	121	171	803	991	103
25	6 000 - 10 000	1 026	170	152	684	839	145
26	10 000 und mehr	128	29	19	77	107	24
27	Sonstige 1)	701	49	117	523	649	44
28	Zahl der Einkommensbezieher						
29	1 Einkommensbezieher	10 657	517	1 492	8 508	9 861	473
29	2 und mehr Einkommensbezieher	8 485	732	1 198	6 442	7 737	655
	Bezugsperson ist ...						
30	Erwerbsperson	12 711	912	1 704	9 899	11 476	803
31	Erwerbstätige(r)	11 024	834	1 568	8 444	9 899	733
32	Selbständige(r)	989	132	157	667	881	115
33	Mithelfende(r) Familienangehörige(r)	26	/	8	12	23	/
34	Beamter/Beamtin	673	73	101	489	604	65
35	Angestellte(r)	5 061	361	702	3 927	4 491	309
36	Arbeiter(in)	4 120	261	588	3 214	3 763	237
37	Auszubildende(r)	155	/	13	135	137	/
38	Erwerbslose(r)	1 687	78	136	1 456	1 578	70
39	Nichterwerbsperson	7 108	381	1 093	5 566	6 750	365
40	dar. Rentner(in)	6 072	338	996	4 686	5 802	326
	Alter der Bezugsperson von ... bis unter ... Jahren						
41	unter 25	1 084	23	108	935	951	21
42	dar. männlich	554	12	56	479	485	10
43	25 - 30	2 063	85	293	1 661	1 790	71
44	dar. männlich	1 328	62	200	1 049	1 144	51
45	30 - 40	4 700	366	726	3 539	4 190	313
46	dar. männlich	3 362	298	559	2 454	2 992	253
47	40 - 50	3 133	268	391	2 425	2 886	239
48	dar. männlich	2 276	221	302	1 714	2 098	198
49	50 - 60	2 750	196	273	2 238	2 593	183
50	dar. männlich	1 982	165	204	1 580	1 870	154
51	60 - 65	1 392	85	164	1 127	1 318	80
52	dar. männlich	941	65	112	751	891	61
53	65 und mehr	4 698	270	841	3 540	4 500	262
54	dar. männlich	2 019	143	346	1 510	1 924	138
	Staatsangehörigkeit der Bezugsperson						
55	Deutsch	18 289	1 221	2 679	14 154	16 802	1 100
56	Nichtdeutsch	1 530	73	118	1 312	1 424	68
	Einzugsjahr des Haushalts						
57	vor 1981	5 592	366	972	4 193	5 592	366
58	1981 - 1990	4 023	260	528	3 186	4 023	260
59	1991 - 1995	4 450	326	634	3 422	3 920	276
60	1996 und später	5 531	331	631	4 487	4 548	261
61	Ohne Angabe	223	10	33	178	144	/

*) Ohne Wohnheime. - Ohne Untermieter.

1) Haushalte mit mindestens 1 Person in ihrer Haupttätigkeit Selbständiger in der Landwirtschaft sowie Haushalte ohne Angabe.

erhebung 1998

in Gebäuden mit Wohnraum nach Baujahr sowie Gebäudegröße *)

1 000

in Wohneinheiten		1991 und später errichtet					Lfd. Nr.
errichtet		zusammen	darunter in Wohngebäuden mit ...				
2 einheit(en)	3 und mehr		1	2 Wohneinheit(en)	3 und mehr		
chland							
mieter							
1 120	6 514	607	18	72	505	01	
721	3 761	319	9	41	264	02	
783	4 369	507	33	65	401	03	
360	1 784	249	30	28	186	04	
269	1 160	172	28	20	123	05	
76	389	57	17	5	34	06	
2 607	14 215	1 593	126	190	1 250	07	
657	3 096	483	69	53	354	08	
348	1 729	266	28	29	204	09	
249	1 054	166	27	18	119	10	
48	236	39	10	/	24	11	
12	77	11	/	/	7	12	
1 951	11 119	1 110	57	137	896	13	
26	156	16	/	/	13	14	
88	559	41	/	/	33	15	
192	1 192	77	/	9	64	16	
249	1 379	107	/	13	88	17	
290	1 708	160	5	20	132	18	
250	1 436	143	/	16	120	19	
297	1 748	183	9	22	150	20	
266	1 468	178	13	19	144	21	
209	1 148	142	12	16	112	22	
318	1 558	226	22	30	172	23	
157	717	120	18	14	86	24	
137	600	128	25	16	84	25	
18	63	21	/	/	14	26	
110	484	52	/	7	39	27	
1 401	7 861	796	44	91	646	28	
1 106	5 875	748	77	93	566	29	
1 566	8 934	1 235	109	138	965	30	
1 438	7 569	1 126	102	129	875	31	
142	593	108	17	14	74	32	
7	10	/	/	/	/	33	
93	436	69	7	8	53	34	
639	3 481	570	52	63	446	35	
546	2 929	358	24	42	285	36	
11	119	18	-	/	16	37	
128	1 365	109	7	9	91	38	
1 041	5 281	358	17	52	284	39	
952	4 476	270	12	44	210	40	
94	820	133	/	14	115	41	
48	420	69	/	7	59	42	
260	1 441	273	14	33	220	43	
178	902	185	11	23	147	44	
668	3 148	510	53	58	391	45	
514	2 180	370	45	44	275	46	
367	2 236	248	29	25	190	47	
283	1 581	178	23	18	133	48	
258	2 113	157	13	15	125	49	
193	1 492	112	11	11	88	50	
153	1 071	73	/	11	56	51	
104	715	50	/	8	36	52	
808	3 387	199	9	34	153	53	
331	1 438	95	5	16	72	54	
2 497	12 994	1 487	120	182	1 160	55	
110	1 221	106	5	8	91	56	
972	4 193	-	-	-	-	57	
528	3 186	-	-	-	-	58	
558	3 029	529	50	76	394	59	
528	3 692	984	70	103	795	60	
22	116	80	6	11	62	61	

2 Haushalte nach Haushaltsstruktur und Art der Nutzung der Wohneinheit

in

Lfd. Nr.	Merkmal	Haushalte				Davon	
		Insgesamt	darunter in Wohngebäuden mit ...			zusammen	darunter
			1	2	3 und mehr		
		Wohneinheit(en)			bis 1990		
							Früheres B
							Ins
01	Haushaltsgröße						
02	mit 1 Person	9 561	1 318	1 718	6 387	8 956	1 274
03	dar. weiblich	5 708	849	1 114	3 677	5 401	831
04	2 Personen	9 249	2 953	1 801	4 384	8 613	2 790
05	3 Personen	4 036	1 539	778	1 662	3 648	1 382
06	4 Personen	3 343	1 500	668	1 127	2 949	1 288
07	5 und mehr Personen	1 314	663	214	408	1 166	574
	Insgesamt	27 504	7 974	5 180	13 968	25 332	7 308
08	Haushalte mit Kind(ern) unter 18 Jahren	6 800	2 445	1 328	2 933	5 906	2 026
09	davon mit ...						
10	1 Kind	3 305	1 021	640	1 600	2 902	867
11	2 Kindern	2 622	1 038	541	1 011	2 255	846
12	3 Kindern	682	302	121	245	587	246
13	4 und mehr Kindern	191	84	27	77	162	67
	ohne Kinder	20 704	5 529	3 851	11 035	19 426	5 282
14	Monatliches Haushaltsnettoeinkommen von ... bis unter ... DM						
15	unter 600	231	36	39	148	215	35
16	600 - 1 000	693	95	121	459	656	93
17	1 000 - 1 400	1 445	197	264	961	1 380	192
18	1 400 - 1 800	1 828	286	356	1 161	1 739	279
19	1 800 - 2 200	2 380	417	444	1 490	2 242	405
20	2 200 - 2 500	2 163	391	409	1 336	2 024	377
21	2 500 - 3 000	2 832	603	527	1 672	2 642	574
22	3 000 - 3 500	2 658	681	518	1 428	2 448	630
23	3 500 - 4 000	2 291	670	452	1 143	2 096	611
24	4 000 - 5 000	3 773	1 273	744	1 713	3 397	1 133
25	5 000 - 6 000	2 298	948	436	891	2 057	838
26	6 000 - 10 000	2 992	1 558	510	880	2 670	1 387
27	10 000 und mehr	569	343	86	128	505	308
	Sonstige 1)	1 350	475	273	556	1 264	446
28	Zahl der Einkommensbezieher						
29	1 Einkommensbezieher	13 314	2 718	2 453	7 962	12 359	2 522
	2 und mehr Einkommensbezieher	13 083	4 921	2 512	5 467	11 938	4 475
30	Bezugsperson ist ...						
31	Erwerbsperson	17 181	4 898	3 091	8 913	15 363	4 292
32	Erwerbstätige(r)	15 786	4 682	2 921	7 919	14 062	4 089
33	Selbständige(r)	2 147	912	394	734	1 939	821
34	Mithelfende(r) Familienangehörige(r)	65	26	18	16	60	24
35	Beamter/Beamtin	1 372	577	249	535	1 225	507
36	Angestellte(r)	7 003	1 940	1 241	3 747	6 154	1 659
37	Arbeiter(in)	5 073	1 224	1 007	2 783	4 572	1 073
38	Auszubildende(r)	126	/	13	104	112	/
39	Erwerbslose(r)	1 395	216	170	994	1 301	203
40	Nichterwerbsperson dar. Rentner(in)	10 323	3 076	2 089	5 054	9 969	3 016
		9 061	2 863	1 927	4 187	8 804	2 817
41	Alter der Bezugsperson von ... bis unter ... Jahren						
42	unter 25	900	31	105	748	784	27
43	dar. männlich	463	17	55	383	403	15
44	25 - 30	1 901	142	315	1 421	1 621	106
45	dar. männlich	1 259	112	222	908	1 063	82
46	30 - 40	5 482	1 191	1 042	3 169	4 636	875
47	dar. männlich	4 211	1 045	850	2 253	3 518	755
48	40 - 50	4 829	1 676	886	2 200	4 384	1 487
49	dar. männlich	3 881	1 511	743	1 570	3 521	1 339
50	50 - 60	4 860	1 810	827	2 147	4 641	1 744
51	dar. männlich	3 900	1 608	684	1 545	3 729	1 548
52	60 - 65	2 446	911	456	1 045	2 359	887
53	dar. männlich	1 860	766	352	713	1 797	744
54	65 und mehr	7 087	2 212	1 549	3 238	6 905	2 181
	dar. männlich	3 740	1 472	785	1 432	3 643	1 449
55	Staatsangehörigkeit der Bezugsperson						
56	Deutsch	25 796	7 816	5 028	12 599	23 744	7 163
	Nichtdeutsch	1 708	158	152	1 369	1 588	145
57	Einzugsjahr des Haushalts						
58	vor 1981	11 051	4 340	2 515	4 035	11 051	4 340
59	1981 - 1990	5 589	1 653	1 003	2 867	5 589	1 653
60	1991 - 1995	5 262	1 137	890	3 162	4 272	766
61	1996 und später	5 280	755	712	3 736	4 208	492
	Ohne Angabe	323	90	59	168	212	58

*) Ohne Wohnheime. - Ohne Untermieter.

1) Haushalte mit mindestens 1 Person in ihrer Haupttätigkeit Selbständiger in der Landwirtschaft sowie Haushalte ohne Angabe.

erhebung 1998

in Gebäuden mit Wohnraum nach Baujahr sowie Gebäudegröße *)

1 000

in Wohneinheiten		1991 und später errichtet				Lfd. Nr.
errichtet		zusammen	darunter in Wohngebäuden mit ...			
2 einheit(en)	3 und mehr		1	2 Wohneinheit(en)	3 und mehr	
undesgebiet						
gesamt						
1 630	5 924	605	43	88	463	01
1 068	3 440	307	18	47	237	02
1 708	4 012	636	164	93	371	03
719	1 496	388	157	60	166	04
608	1 009	395	212	61	119	05
195	370	148	89	20	38	06
4 859	12 811	2 172	665	320	1 157	07
1 195	2 599	894	418	133	333	08
580	1 415	403	154	60	185	09
484	895	367	192	57	115	10
108	219	96	56	13	26	11
23	70	28	17	/	7	12
3 664	10 212	1 278	247	187	823	13
37	136	16	/	/	12	14
116	430	38	/	/	29	15
254	912	65	/	10	49	16
343	1 094	89	7	13	67	17
424	1 386	137	11	20	105	18
390	1 232	140	14	20	104	19
499	1 541	190	29	28	131	20
489	1 300	211	52	29	128	21
423	1 039	195	59	30	104	22
683	1 541	376	140	61	172	23
400	798	241	110	36	93	24
466	777	323	171	44	103	25
78	108	64	35	8	20	26
258	516	86	29	15	41	27
2 320	7 951	955	197	133	611	28
2 335	4 960	1 145	446	177	507	29
2 827	7 989	1 818	606	264	924	30
2 666	7 066	1 725	593	255	853	31
362	655	208	91	32	79	32
17	13	5	/	/	/	33
227	481	147	69	22	54	34
1 123	3 304	850	281	118	443	35
925	2 520	501	151	81	263	36
11	92	14	/	/	12	37
162	923	94	13	8	71	38
2 032	4 822	353	59	57	233	39
1 880	4 027	257	47	47	160	40
91	652	116	/	14	96	41
48	334	60	/	7	50	42
276	1 222	279	36	40	199	43
192	777	196	31	30	132	44
914	2 777	845	316	128	392	45
741	1 966	693	290	109	287	46
824	2 011	445	188	61	189	47
691	1 439	360	173	52	130	48
799	2 028	219	67	28	120	49
862	1 459	170	60	23	85	50
442	997	87	24	14	48	51
342	682	63	21	10	31	52
1 514	3 125	181	30	36	113	53
768	1 377	96	23	17	55	54
4 718	11 536	2 053	652	310	1 063	55
141	1 275	119	13	10	93	56
2 515	4 035	-	-	-	-	57
1 003	2 867	-	-	-	-	58
723	2 723	989	371	168	439	59
578	3 076	1 071	263	134	660	60
41	110	111	32	18	58	61

2 Haushalte nach Haushaltsstruktur und Art der Nutzung der Wohneinheit

in

Lfd. Nr.	Merkmal	Haushalte				Davon	
		Insgesamt	darunter in Wohngebäuden mit ...			bis 1990	
			1	2	3 und mehr	zusammen	darunter 1 Wohn
		Wohneinheit(en)				Früheres B	
						Eigen	
01	Haushaltsgröße						
02	mit 1 Person	2 596	1 054	676	828	2 472	1 026
03	dar. weiblich	1 637	699	456	522	1 639	688
04	2 Personen	4 635	2 604	1 071	905	4 377	2 467
05	3 Personen	2 082	1 322	446	288	1 882	1 190
06	4 Personen	1 925	1 287	416	198	1 666	1 098
07	5 und mehr Personen	767	552	143	56	672	477
	Insgesamt	12 005	6 819	2 751	2 275	11 068	6 258
08	Haushalte mit Kind(ern) unter 18 Jahren						
	davon mit ...						
09	1 Kind	1 401	834	318	231	1 204	704
10	2 Kindern	1 320	851	305	149	1 086	683
11	3 Kindern	350	239	73	31	289	192
12	4 und mehr Kindern	85	61	15	8	68	47
13	ohne Kinder	8 849	4 834	2 039	1 856	8 421	4 633
14	Monatliches Haushaltsnettoeinkommen von ... bis unter ... DM						
	unter 600	56	28	14	11	54	27
15	600 - 1 000	148	69	42	32	143	68
16	1 000 - 1 400	313	154	94	59	306	151
17	1 400 - 1 800	472	226	145	94	461	222
18	1 800 - 2 200	673	338	185	141	653	331
19	2 200 - 2 500	656	319	179	149	628	309
20	2 500 - 3 000	991	497	255	230	940	476
21	3 000 - 3 500	1 077	560	275	232	1 002	519
22	3 500 - 4 000	1 028	562	253	205	945	513
23	4 000 - 5 000	1 912	1 088	428	379	1 716	967
24	5 000 - 6 000	1 375	835	277	253	1 228	740
25	6 000 - 10 000	2 105	1 397	367	316	1 885	1 248
26	10 000 und mehr	451	315	68	60	405	284
27	Sonstige 1)	747	430	168	114	702	405
28	Zahl der Einkommensbezieher						
	1 Einkommensbezieher	4 523	2 248	1 122	1 096	4 220	2 091
29	2 und mehr Einkommensbezieher	6 957	4 277	1 510	1 076	6 357	3 893
30	Bezugsperson ist ...						
	Erwerbsperson	7 107	4 065	1 569	1 363	6 275	3 550
31	Erwerbstätige(r)	6 825	3 910	1 504	1 302	6 007	3 403
32	Selbständige(r)	1 317	788	254	198	1 194	712
33	Mithelfende(r) Familienangehörige(r)	42	22	10	5	39	20
34	Beamter/Beamtin	785	508	152	123	694	444
35	Angestellte(r)	2 856	1 603	597	643	2 467	1 366
36	Arbeiter(in)	1 820	987	490	331	1 609	858
37	Auszubildende(r)	5	/	/	/	/	/
38	Erwerbslose(r)	282	156	65	61	268	148
39	Nichterwerbsperson	4 898	2 754	1 182	912	4 793	2 708
40	dar. Rentner(in)	4 556	2 583	1 113	817	4 468	2 546
41	Alter der Bezugsperson von ... bis unter ... Jahren						
	unter 25	37	10	8	20	30	8
42	dar. männlich	23	6	5	11	19	5
43	25 - 30	204	66	53	83	149	42
44	dar. männlich	159	56	42	59	113	34
45	30 - 40	1 638	854	385	378	1 221	584
46	dar. männlich	1 439	771	344	305	1 057	520
47	40 - 50	2 394	1 432	539	397	2 141	1 267
48	dar. männlich	2 111	1 309	477	301	1 885	1 155
49	50 - 60	2 768	1 634	586	509	2 661	1 577
50	dar. männlich	2 387	1 460	504	391	2 296	1 408
51	60 - 65	1 427	839	320	247	1 388	819
52	dar. männlich	1 173	710	259	186	1 141	692
53	65 und mehr	3 536	1 985	859	641	3 478	1 962
54	dar. männlich	2 224	1 350	504	335	2 187	1 332
55	Staatsangehörigkeit der Bezugsperson						
	Deutsch	11 785	6 733	2 716	2 178	10 865	6 180
56	Nichtdeutsch	220	86	35	97	203	78
57	Einzugsjahr des Haushalts						
	vor 1981	6 838	4 039	1 737	950	6 838	4 039
58	1981 - 1990	2 495	1 412	523	538	2 495	1 412
59	1991 - 1995	1 635	832	314	474	1 095	506
60	1996 und später	898	455	146	289	550	247
61	Ohne Angabe	138	81	31	24	90	54

*) Ohne Wohnheime. - Ohne Untermieter.

1) Haushalte mit mindestens 1 Person in ihrer Haupttätigkeit Selbständiger in der Landwirtschaft sowie Haushalte ohne Angabe.

erhebung 1998

in Gebäuden mit Wohnraum nach Baujahr sowie Gebäudegröße *)

1 000

in Wohneinheiten		1991 und später errichtet			Lfd. Nr.	
errichtet		zusammen	darunter in Wohngebäuden mit ...			
2 einheit(en)	3 und mehr		1	2 Wohneinheit(en)		3 und mehr
undesgebiet						
tümer						
650	760	124	29	26	68	01
445	487	58	11	12	35	02
1 027	831	258	136	44	74	03
408	259	200	132	38	29	04
372	174	259	189	44	24	05
128	50	96	74	15	5	06
2 584	2 073	937	561	166	202	07
623	363	508	360	89	56	08
282	202	196	130	36	29	09
264	127	234	169	41	22	10
64	27	61	47	9	/	11
13	7	17	14	/	/	12
1 962	1 710	429	201	78	146	13
13	11	/	/	/	/	14
41	29	5	/	/	/	15
92	56	7	/	/	/	16
142	89	12	/	/	/	17
181	133	20	7	/	8	18
173	138	28	11	6	11	19
243	212	51	22	11	17	20
260	214	75	41	15	19	21
237	189	83	50	16	17	22
392	342	195	121	36	37	23
252	226	147	95	24	27	24
337	277	220	149	31	39	25
61	52	46	31	7	8	26
159	104	45	25	9	10	27
1 068	1 005	304	157	54	91	28
1 403	974	600	385	107	102	29
1 422	1 201	832	515	147	162	30
1 360	1 144	818	507	145	158	31
234	175	123	76	20	23	32
10	/	/	/	/	/	33
137	111	91	63	15	12	34
534	555	388	236	63	88	35
444	297	211	130	46	34	36
/	/	/	/	/	/	37
62	57	14	8	/	/	38
1 163	872	105	45	19	39	39
1 097	783	88	37	17	34	40
6	16	8	/	/	/	41
/	9	/	/	/	/	42
41	64	55	24	12	18	43
31	46	46	22	11	13	44
309	309	418	269	76	69	45
274	247	382	251	70	58	46
498	352	253	165	41	45	47
440	269	226	154	37	33	48
569	478	107	57	17	31	49
489	366	92	52	14	24	50
312	236	39	20	7	11	51
254	178	32	18	5	8	52
848	618	58	23	11	23	53
498	323	37	18	7	12	54
2 552	1 983	920	552	164	195	55
32	90	17	8	/	6	56
1 737	950	-	-	-	-	57
523	538	-	-	-	-	58
211	366	541	326	103	108	59
93	205	348	208	54	84	60
21	15	48	27	10	10	61

2 Haushalte nach Haushaltsstruktur und Art der Nutzung der Wohneinheit

in

Lfd. Nr.	Merkmal	Haushalte			Davon		
		Insgesamt	darunter in Wohngebäuden mit ...			bis 1990	
			1	2	3 und mehr	zusammen	darunter
		Wohneinheit(en)			1		
					Wohn		
Früheres B							
Haupt							
01	Haushaltsgröße						
02	mit 1 Person	6 965	264	1 042	5 559	6 484	
03	dar. weiblich	4 011	151	658	3 155	3 762	
04	2 Personen	4 615	349	730	3 478	4 237	
05	3 Personen	1 954	217	333	1 374	1 766	
06	4 Personen	1 418	213	252	929	1 283	
07	5 und mehr Personen	547	112	72	352	495	
	Insgesamt	15 499	1 155	2 429	11 693	14 264	
08	Haushalte mit Kind(ern) unter 18 Jahren	3 845	459	617	2 513	3 258	
09	devon mit ...						
10	1 Kind	1 905	187	322	1 369	1 698	
11	2 Kindern	1 302	186	236	861	1 169	
12	3 Kindern	333	63	47	214	297	
13	4 und mehr Kindern	106	23	11	69	95	
	ohne Kinder	11 855	695	1 812	9 180	11 006	
14	Monatliches Haushaltsnettoeinkommen						
15	von ... bis unter ... DM						
16	unter 600	175	8	25	137	161	
17	600 - 1 000	545	26	79	427	513	
18	1 000 - 1 400	1 132	43	170	903	1 074	
19	1 400 - 1 800	1 356	60	211	1 067	1 278	
20	1 800 - 2 200	1 707	79	258	1 349	1 589	
21	2 200 - 2 500	1 507	72	230	1 187	1 396	
22	2 500 - 3 000	1 841	106	273	1 442	1 702	
23	3 000 - 3 500	1 581	121	243	1 196	1 445	
24	3 500 - 4 000	1 263	108	199	938	1 150	
25	4 000 - 5 000	1 862	185	315	1 334	1 681	
26	5 000 - 6 000	923	112	159	638	829	
27	6 000 - 10 000	887	161	143	564	785	
	10 000 und mehr	118	28	19	68	100	
	Sonstige 1)	603	45	105	442	562	
28	Zahl der Einkommensbezieher	8 791	471	1 331	6 866	8 140	
29	1 Einkommensbezieher	6 127	644	1 002	4 390	5 582	
	2 und mehr Einkommensbezieher						
30	Bezugsperson ist ...						
31	Erwerbsperson	10 074	833	1 522	7 550	9 088	
32	Erwerbstätige(r)	8 962	773	1 417	6 617	8 054	
33	Selbständige(r)	830	123	139	536	745	
34	Mithelfende(r) Familienangehörige(r)	23	/	8	10	20	
35	Beamter/Beamtin	587	69	97	412	532	
36	Angestellte(r)	4 148	337	644	3 104	3 686	
37	Arbeiter(in)	3 253	236	516	2 452	2 963	
38	Auszubildende(r)	121	/	11	102	108	
39	Erwerbslose(r)	1 112	60	106	933	1 033	
40	Nichterwerbsperson	5 425	322	907	4 142	5 176	
	dar. Rentner(in)	4 505	280	814	3 371	4 336	
41	Alter der Bezugsperson						
42	von ... bis unter ... Jahren						
43	unter 25	863	22	97	728	754	
44	dar. männlich	440	11	50	372	384	
45	25 - 30	1 697	77	262	1 338	1 472	
46	dar. männlich	1 100	56	179	850	950	
47	30 - 40	3 843	337	656	2 791	3 416	
48	dar. männlich	2 772	274	506	1 948	2 461	
49	40 - 50	2 435	243	346	1 803	2 243	
50	dar. männlich	1 770	202	266	1 268	1 636	
51	50 - 60	2 092	176	241	1 638	1 981	
52	dar. männlich	1 512	148	181	1 154	1 433	
53	60 - 65	1 019	73	136	797	971	
54	dar. männlich	687	56	93	527	656	
	65 und mehr	3 550	227	690	2 597	3 427	
	dar. männlich	1 515	122	281	1 097	1 456	
55	Staatsangehörigkeit der Bezugsperson						
56	Deutsch	14 012	1 083	2 312	10 421	12 879	
	Nichtdeutsch	1 488	72	117	1 272	1 385	
57	Einzugsjahr des Haushalts						
58	vor 1981	4 212	301	778	3 085	4 212	
59	1981 - 1990	3 094	241	480	2 329	3 094	
60	1991 - 1995	3 626	304	576	2 688	3 178	
61	1996 und später	4 382	300	566	3 447	4 382	
	Ohne Angabe	184	9	29	144	121	

*) Ohne Wohnheime. - Ohne Untermieter.

1) Haushalte mit mindestens 1 Person in ihrer Haupttätigkeit Selbständiger in der Landwirtschaft sowie Haushalte ohne Angabe.

erhebung 1998

in Gebäuden mit Wohnraum nach Baujahr sowie Gebäudegröße *)

1 000

in Wohneinheiten						Lfd. Nr.
errichtet		1991 und später errichtet				
in Wohngebäuden mit ...		zusammen	darunter in Wohngebäuden mit ...			
2 einheit(en)	3 und mehr		1	2 Wohneinheit(en)	3 und mehr	
undesgebiet						
mieter						
980	5 164	481	15	62	395	01
623	2 953	249	7	35	202	02
682	3 182	378	27	48	297	03
310	1 237	188	25	22	137	04
236	835	136	23	17	94	05
67	320	52	15	/	32	06
2 275	10 738	1 235	105	154	955	07
572	2 236	386	59	45	277	08
298	1 213	207	23	25	155	09
220	768	133	23	16	93	10
44	192	35	9	/	22	11
10	63	11	/	/	6	12
1 703	8 502	849	46	109	677	13
24	126	14	/	/	11	14
75	401	33	/	/	26	15
162	856	58	/	8	47	16
201	1 004	78	/	10	63	17
243	1 253	118	/	15	97	18
216	1 095	112	/	13	93	19
256	1 329	139	7	17	113	20
229	1 086	135	11	14	109	21
186	850	113	10	13	88	22
290	1 199	181	19	25	135	23
147	572	94	14	12	66	24
129	500	102	22	13	65	25
17	56	18	/	/	12	26
100	412	41	/	6	31	27
1 252	6 345	651	39	79	521	28
932	3 986	545	62	70	405	29
1 406	6 789	986	91	116	761	30
1 306	5 923	907	86	111	694	31
128	480	85	14	12	56	32
7	9	/	/	/	/	33
90	370	56	6	7	42	34
589	2 749	462	45	55	355	35
482	2 223	289	21	35	229	36
10	91	13	-	/	11	37
100	866	79	/	6	67	38
869	3 949	248	14	37	193	39
783	3 244	169	9	31	126	40
85	636	108	/	12	92	41
44	324	56	/	6	47	42
234	1 157	225	12	28	181	43
161	731	150	9	19	119	44
605	2 468	427	46	51	323	45
467	1 719	311	39	39	229	46
326	1 659	192	23	20	144	47
251	1 170	134	18	15	98	48
230	1 550	112	10	11	88	49
173	1 093	79	8	8	61	50
130	761	48	/	/	36	51
89	504	31	/	/	23	52
666	2 507	123	7	25	90	53
271	1 054	59	/	10	43	54
2 166	9 553	1 133	100	146	868	55
109	1 185	102	5	8	87	56
778	3 085	-	-	-	-	57
480	2 329	-	-	-	-	58
511	2 357	448	45	65	331	59
485	2 871	723	55	81	576	60
20	96	63	/	9	48	61

2 Haushalte nach Haushaltsstruktur und Art der Nutzung der Wohneinheit

in

Lfd. Nr.	Merkmal	Haushalte				Davon	
		Insgesamt	darunter in Wohngebäuden mit ...			bis 1990	
			1	2	3 und mehr	zusammen	darunter
		Wohneinheit(en)			1		Wohn
							Neue Länder u
							Ins
01	Haushaltsgröße						
02	mit 1 Person	1 957	207	231	1 500	1 815	198
03	dar. weiblich	1 188	130	153	893	1 112	126
04	2 Personen	2 174	487	290	1 377	1 995	448
05	3 Personen	1 157	349	155	642	1 024	290
06	4 Personen	823	300	131	385	713	238
07	5 und mehr Personen	202	94	28	77	183	80
	Insgesamt	6 314	1 438	836	3 981	5 731	1 255
08	Haushalte mit Kind(ern) unter 18 Jahren	1 762	494	250	1 001	1 534	385
	davon mit ...						
09	1 Kind	1 014	263	140	602	886	207
10	2 Kindern	622	188	94	335	535	144
11	3 Kindern	99	34	14	50	87	26
12	4 und mehr Kindern	27	9	/	15	26	8
13	ohne Kinder	4 552	944	585	2 979	4 197	870
	Monatliches Haushaltsnettoeinkommen						
	von ... bis unter ... DM						
14	unter 600	44	6	/	33	41	6
15	600 - 1 000	207	18	21	167	199	18
16	1 000 - 1 400	461	49	49	359	440	47
17	1 400 - 1 800	579	83	77	412	544	80
18	1 800 - 2 200	711	106	93	505	663	103
19	2 200 - 2 500	571	104	76	385	534	100
20	2 500 - 3 000	764	166	108	483	709	157
21	3 000 - 3 500	727	172	104	445	670	161
22	3 500 - 4 000	579	153	78	344	529	136
23	4 000 - 5 000	767	228	102	430	673	190
24	5 000 - 6 000	375	138	49	185	310	104
25	6 000 - 10 000	327	148	39	137	248	100
26	10 000 und mehr	30	15	/	10	19	8
27	Sonstige 1)	171	51	30	87	153	45
	Zahl der Einkommensbezieher						
28	1 Einkommensbezieher	2 226	254	260	1 689	2 057	238
29	2 und mehr Einkommensbezieher	3 932	1 140	550	2 206	3 536	980
	Bezugsperson ist ...						
30	Erwerbsperson	3 969	936	496	2 496	3 516	769
31	Erwerbstätige(r)	3 218	795	428	1 957	2 807	641
32	Selbständige(r)	362	139	60	151	303	113
33	Mithelfende(r) Familienangehörige(r)	/	/	/	/	/	/
34	Beamter/Beamtin	119	27	10	81	93	15
35	Angestellte(r)	1 323	286	149	876	1 123	209
36	Arbeiter(in)	1 375	342	207	814	1 254	302
37	Auszubildende(r)	35	/	/	33	30	/
38	Erwerbslose(r)	752	141	67	539	708	129
39	Nichterwerbsperson	2 344	502	340	1 484	2 215	486
40	dar. Rentner(in)	2 202	481	330	1 374	2 084	467
	Alter der Bezugsperson						
	von ... bis unter ... Jahren						
41	unter 25	227	/	13	208	201	/
42	dar. männlich	118	/	7	108	104	/
43	25 - 30	410	27	45	333	353	20
44	dar. männlich	263	21	32	207	222	15
45	30 - 40	1 216	252	180	790	1 053	189
46	dar. männlich	891	210	130	541	764	156
47	40 - 50	1 195	355	161	668	1 065	293
48	dar. männlich	945	312	140	484	835	256
49	50 - 60	1 112	323	129	649	1 023	289
50	dar. männlich	868	283	108	468	795	251
51	60 - 65	581	152	75	350	547	145
52	dar. männlich	426	125	58	240	402	120
53	65 und mehr	1 573	323	254	982	1 488	315
54	dar. männlich	776	202	130	438	733	197
	Staatsangehörigkeit der Bezugsperson						
55	Deutsch	6 269	1 436	834	3 941	5 691	1 253
56	Nichtdeutsch	45	/	/	40	40	/
	Einzugsjahr des Haushalts						
57	vor 1981	2 503	785	488	1 206	2 503	785
58	1981 - 1990	1 311	295	120	887	1 311	295
59	1991 - 1995	1 096	196	116	771	897	101
60	1996 und später	1 335	139	102	1 080	986	64
61	Ohne Angabe	69	22	11	37	34	9

*) Ohne Wohnheime. - Ohne Untermieter.

1) Haushalte mit mindestens 1 Person in ihrer Haupttätigkeit Selbständiger in der Landwirtschaft sowie Haushalte ohne Angabe.

erhebung 1998

in Gebäuden mit Wohnraum nach Baujahr sowie Gebäudegröße *)

1 000

in Wohneinheiten		1991 und später errichtet				Lfd. Nr.
errichtet		zusammen	darunter in Wohngebäuden mit ...			
2 einheit(en)	3 und mehr		1	2 Wohneinheit(en)	3 und mehr	
nd Berlin-Ost						
gesamt						
217	1 384	142	9	14	115	01
146	829	76	/	8	64	02
264	1 265	178	39	26	112	03
138	587	133	59	17	55	04
116	352	110	62	15	32	05
25	75	19	14	/	/	06
760	3 663	583	183	75	318	07
219	917	228	109	31	85	08
124	548	128	56	17	54	09
81	306	86	44	13	29	10
12	48	11	8	/	/	11
/	15	/	/	/	/	12
541	2 747	355	73	44	233	13
/	31	/	/	/	/	14
19	161	9	/	/	6	15
47	342	22	/	/	18	16
73	386	35	/	/	26	17
86	469	48	/	7	37	18
72	356	37	/	/	29	19
100	445	56	9	8	38	20
95	408	57	11	9	36	21
71	317	51	17	7	26	22
89	389	93	38	13	41	23
41	161	65	34	8	23	24
31	114	79	48	8	23	25
/	7	11	7	/	/	26
27	78	19	6	/	9	27
243	1 558	169	16	18	131	28
495	2 029	396	160	55	177	29
437	2 274	454	167	59	222	30
375	1 760	410	155	53	197	31
52	129	59	27	9	22	32
/	/	/	/	/	/	33
8	69	26	12	/	12	34
126	778	200	77	24	98	35
188	753	120	39	19	61	36
/	28	/	/	/	/	37
62	514	43	12	5	25	38
323	1 389	129	16	17	95	39
315	1 286	118	14	15	87	40
10	185	26	/	/	23	41
5	96	14	/	/	12	42
37	292	57	7	8	41	43
27	178	41	6	6	29	44
136	716	163	63	23	74	45
110	489	128	55	20	52	46
146	617	130	63	15	51	47
127	445	110	57	14	39	48
118	607	89	35	11	42	49
98	437	73	32	9	31	50
69	329	34	7	6	21	51
53	226	24	6	/	14	52
244	916	84	7	10	66	53
124	406	43	5	6	31	54
759	3 627	578	182	75	314	55
/	36	/	/	/	/	56
488	1 206	-	-	-	-	57
120	887	-	-	-	-	58
83	702	199	95	32	69	59
65	846	349	75	37	233	60
/	21	35	13	6	15	61

2 Haushalte nach Haushaltsstruktur und Art der Nutzung der Wohneinheit

in

Lfd. Nr.	Merkmal	Haushalte				Davon	
		Insgesamt	darunter in Wohngebäuden mit ...			zusammen	darunter 1 Wohn
			1	2	3 und mehr		
			Wohneinheit(en)				
							Neue Länder u
							Eigen
01	Haushaltsgröße mit 1 Person	290	166	81	39	275	160
02	dar. weiblich	178	104	50	23	172	102
03	2 Personen	708	443	172	86	658	410
04	3 Personen	476	327	101	45	403	272
05	4 Personen	408	278	94	32	335	221
06	5 und mehr Personen	112	85	19	6	97	74
07	Insgesamt	1 993	1 299	468	208	1 769	1 137
08	Haushalte mit Kind(ern) unter 18 Jahren	677	450	158	65	546	351
	davon mit ...						
09	1 Kind	370	243	86	38	300	192
10	2 Kindern	257	171	62	23	204	130
11	3 Kindern	42	29	8	/	34	23
12	4 und mehr Kindern	9	7	/	/	8	6
13	ohne Kinder	1 316	849	310	144	1 222	786
	Monatliches Haushaltsnettoeinkommen von ... bis unter ... DM						
14	unter 600	7	/	/	/	6	/
15	600 - 1 000	22	14	7	/	22	13
16	1 000 - 1 400	63	40	17	6	61	38
17	1 400 - 1 800	110	70	27	13	105	67
18	1 800 - 2 200	147	90	41	15	141	87
19	2 200 - 2 500	148	91	40	16	143	88
20	2 500 - 3 000	240	150	61	27	228	143
21	3 000 - 3 500	250	157	63	29	235	148
22	3 500 - 4 000	217	142	52	22	196	127
23	4 000 - 5 000	319	213	70	34	271	178
24	5 000 - 6 000	188	129	37	20	148	99
25	6 000 - 10 000	188	139	30	17	134	95
26	10 000 und mehr	20	14	/	/	12	8
27	Sonstige 1)	73	47	19	7	66	42
28	Zahl der Einkommensbezieher						
29	1 Einkommensbezieher	1 359	208	99	48	335	196
	2 und mehr Einkommensbezieher	1 574	1 052	354	155	1 380	907
30	Bezugsperson ist ...						
31	Erwerbsperson	1 332	857	314	147	1 127	708
32	Erwerbstätige(r)	1 155	734	277	130	963	594
33	Selbständige(r)	202	131	43	20	167	107
34	Mithelfende(r) Familienangehörige(r)	/	/	/	/	/	/
35	Beamter/Beamtin	34	23	6	/	20	13
36	Angestellte(r)	409	262	92	53	318	193
37	Arbeiter(in)	507	316	135	52	455	280
38	Auszubildende(r)	/	/	/	/	/	/
39	Erwerbslose(r)	177	123	37	17	164	113
40	Nichterwerbsperson der. Rentner(in)	661	442	154	61	642	429
		634	424	148	58	618	413
41	Alter der Bezugsperson von ... bis unter ... Jahren						
42	unter 25	6	/	/	/	/	/
43	dar. männlich	/	/	/	/	/	/
44	25 - 30	44	19	14	11	35	14
45	dar. männlich	35	15	12	8	28	11
46	30 - 40	360	223	91	42	280	167
47	dar. männlich	302	186	77	35	232	138
48	40 - 50	497	331	116	46	422	274
49	dar. männlich	439	293	105	38	373	241
50	50 - 60	454	303	97	49	411	272
51	dar. männlich	398	266	84	42	359	237
52	60 - 65	208	140	46	20	200	134
53	dar. männlich	172	116	39	16	166	111
54	65 und mehr	424	279	103	39	415	274
	dar. männlich	273	181	65	25	265	176
55	Staatsangehörigkeit der Bezugsperson						
56	Deutsch	1 991	1 297	467	208	1 767	1 136
	Nichtdeutsch	/	/	/	/	/	/
57	Einzugsjahr des Haushalts						
58	vor 1981	1 123	720	294	98	1 123	720
59	1981 - 1990	382	276	72	31	382	276
60	1991 - 1995	272	175	58	37	155	85
61	1996 und später	186	108	37	39	97	48
	Ohne Angabe	30	20	7	/	12	8

*) Ohne Wohnheime. - Ohne Untermieter.

1) Haushalte mit mindestens 1 Person in ihrer Haupttätigkeit Selbständiger in der Landwirtschaft sowie Haushalte ohne Angabe.

erhebung 1998

in Gebäuden mit Wohnraum nach Baujahr sowie Gebäudegröße *)

1 000

in Wohneinheiten		1991 und später errichtet			Lfd. Nr.	
errichtet		1991 und später errichtet				
in Wohngebäuden mit ...		darunter in Wohngebäuden mit ...				
2 einheit(en)	3 und mehr	zusammen	1	2 Wohneinheit(en)	3 und mehr	
nd Berlin-Ost						
tümer						
77	35	15	6	/	/	01
48	21	7	/	/	/	02
163	78	50	33	9	8	03
89	40	72	55	12	6	04
82	28	73	57	12	/	05
17	6	14	11	/	/	06
428	186	225	162	39	22	07
135	56	131	99	23	8	08
74	32	69	51	12	6	09
52	20	53	40	10	/	10
8	/	7	7	/	/	11
/	/	/	/	/	-	12
294	130	93	63	16	14	13
/	/	/	/	/	/	14
6	/	/	/	/	/	15
17	6	/	/	/	/	16
26	11	5	/	/	/	17
39	14	6	/	/	/	18
38	15	6	/	/	/	19
58	25	12	8	/	/	20
58	27	15	9	/	/	21
48	20	21	15	/	/	22
61	30	48	35	8	/	23
31	16	39	30	6	/	24
24	13	54	44	6	/	25
/	/	8	6	/	/	26
17	6	8	5	/	/	27
94	42	24	12	6	6	28
321	139	194	145	33	16	29
277	129	205	149	37	18	30
243	113	192	139	34	17	31
37	16	35	24	6	/	32
/	/	/	/	-	/	33
/	/	13	10	/	/	34
76	46	91	69	15	7	35
124	47	52	36	11	/	36
/	-	-	-	-	-	37
34	16	13	10	/	/	38
151	57	19	13	/	/	39
146	55	17	11	/	/	40
/	/	/	/	/	/	41
/	/	/	/	/	/	42
11	9	9	/	/	/	43
10	7	7	/	/	/	44
74	36	80	57	17	6	45
63	29	69	48	15	6	46
106	40	74	58	11	6	47
96	34	66	52	10	/	48
90	44	43	31	7	5	49
78	38	40	29	6	/	50
45	19	8	6	/	/	51
38	16	6	/	/	/	52
102	36	9	6	/	/	53
64	23	7	/	/	/	54
428	186	224	162	39	22	55
/	/	/	/	/	/	56
294	98	-	-	-	-	57
72	31	-	-	-	-	58
37	30	118	90	21	6	59
22	26	89	60	15	14	60
/	/	18	12	/	/	61

2 Haushalte nach Haushaltsstruktur und Art der Nutzung der Wohneinheit

in

Lfd. Nr.	Merkmal	Haushalte			Davon		
		Insgesamt	darunter in Wohngebäuden mit ...			bis 1990	
			1	2	3 und mehr	zusammen	darunter 1 Wohn
		Wohneinheit(en)					
Neue Länder u							
Haupt							
01	Haushaltsgröße mit 1 Person	1 667	41	150	1 460	38	
02	dar. weiblich	1 010	26	103	870	25	
03	2 Personen	1 466	44	118	1 291	38	
04	3 Personen	681	23	55	597	18	
05	4 Personen	416	22	36	353	17	
06	5 und mehr Personen	91	9	9	71	7	
07	Insgesamt	4 320	139	368	3 773	118	
08	Haushalte mit Kind(ern) unter 18 Jahren	1 084	44	93	937	34	
	davon mit ...						
09	1 Kind	645	20	55	564	15	
10	2 Kindern	364	18	31	312	14	
11	3 Kindern	57	/	5	46	/	
12	4 und mehr Kindern	18	/	/	15	/	
13	ohne Kinder	3 236	95	275	2 836	84	
Monatliches Haushaltsnettoeinkommen von ... bis unter ... DM							
14	unter 600	37	/	/	32	/	
15	600 - 1 000	185	/	14	165	/	
16	1 000 - 1 400	398	10	32	354	9	
17	1 400 - 1 800	469	14	50	400	13	
18	1 800 - 2 200	564	16	52	490	15	
19	2 200 - 2 500	423	13	36	369	11	
20	2 500 - 3 000	524	16	47	456	15	
21	3 000 - 3 500	477	15	41	416	13	
22	3 500 - 4 000	362	11	26	322	9	
23	4 000 - 5 000	448	16	33	395	12	
24	5 000 - 6 000	187	9	12	165	5	
25	6 000 - 10 000	139	9	9	119	5	
26	10 000 und mehr	10	/	/	9	/	
27	Sonstige 1)	98	/	12	80	/	
28	Zahl der Einkommensbezieher	1 866	46	161	1 641	42	
29	1 Einkommensbezieher	2 358	89	196	2 051	73	
	2 und mehr Einkommensbezieher						
30	Bezugsperson ist ...						
31	Erwerbsperson	2 637	79	182	2 349	61	
32	Erwerbstätige(r)	2 063	62	151	1 827	46	
33	Selbständige(r)	160	8	17	131	6	
34	Mithelfende(r) Familienangehörige(r)	/	/	/	/	/	
35	Beamter/Beamtin	85	/	/	77	/	
36	Angestellte(r)	913	24	58	823	17	
37	Arbeiter(in)	868	25	71	762	22	
38	Auszubildende(r)	34	-	/	33	-	
39	Erwerbslose(r)	574	18	30	522	15	
40	Nichterwerbsperson	1 683	59	186	1 423	57	
	dar. Rentner(in)	1 567	57	182	1 316	55	
Alter der Bezugsperson von ... bis unter ... Jahren							
41	unter 25	221	/	11	207	/	
42	dar. männlich	114	/	6	107	/	
43	25 - 30	366	8	31	323	6	
44	dar. männlich	228	5	21	199	/	
45	30 - 40	856	29	69	748	22	
46	dar. männlich	590	24	52	506	18	
47	40 - 50	698	24	45	622	19	
48	dar. männlich	506	19	36	446	15	
49	50 - 60	657	20	32	600	17	
50	dar. männlich	470	16	23	426	13	
51	60 - 65	373	12	28	330	11	
52	dar. männlich	254	9	20	224	8	
53	65 und mehr	1 148	43	151	943	42	
54	dar. männlich	504	22	65	413	21	
55	Staatsangehörigkeit der Bezugsperson	4 278	138	367	3 733	117	
56	Deutsch	43	/	/	40	/	
	Nichtdeutsch				38		
57	Einzugsjahr des Haushalts	1 380	66	194	1 108	66	
58	vor 1981	929	19	48	856	19	
59	1981 - 1990	824	22	58	734	17	
60	1991 - 1995	1 149	31	65	1 040	16	
61	1996 und später	39	/	/	34	/	
	Ohne Angabe				22		

*) Ohne Wohnheime. - Ohne Untermieter.

1) Haushalte mit mindestens 1 Person in ihrer Haupttätigkeit Selbständiger in der Landwirtschaft sowie Haushalte ohne Angabe.

erhebung 1998

in Gebäuden mit Wohnraum nach Baujahr sowie Gebäudegröße *)

1 000

in Wohneinheiten		1991 und später errichtet				Lfd. Nr.
errichtet		zusammen	darunter in Wohngebäuden mit ...			
2 einheit(en)	3 und mehr		1	2 Wohneinheit(en)	3 und mehr	
nd Berlin-Ost						
mieter						
140	1 350	127	/	10	111	01
97	808	70	/	6	61	02
101	1 187	129	6	17	104	03
50	547	60	/	5	50	04
33	325	37	/	/	29	05
9	69	5	/	/	/	06
332	3 477	358	21	36	295	07
85	860	97	10	8	76	08
50	516	59	/	/	48	09
29	286	33	/	/	26	10
/	44	/	/	/	/	11
/	14	/	/	/	/	12
248	2 617	262	11	28	219	13
/	30	/	/	/	/	14
13	158	8	/	/	6	15
30	337	19	/	/	17	16
48	375	29	/	/	25	17
47	455	42	/	/	35	18
34	341	32	/	/	28	19
42	419	43	/	/	37	20
37	381	42	/	/	35	21
23	298	29	/	/	24	22
28	358	45	/	/	37	23
10	145	26	/	/	20	24
7	100	25	/	/	19	25
/	6	/	/	-	/	26
10	72	11	/	/	8	27
149	1 516	145	/	12	126	28
174	1 890	203	16	23	162	29
160	2 145	248	18	22	204	30
132	1 647	219	16	19	180	31
15	113	24	/	/	18	32
/	/	/	-	-	-	33
/	66	13	/	/	11	34
49	732	108	8	8	91	35
64	706	68	/	7	56	36
/	28	/	-	/	/	37
28	499	30	/	/	24	38
172	1 332	110	/	14	91	39
168	1 232	101	/	13	84	40
9	184	25	-	/	23	41
/	95	13	-	/	12	42
26	283	48	/	5	40	43
17	171	35	/	/	28	44
63	681	83	7	7	68	45
47	460	58	6	5	46	46
41	577	55	5	/	45	47
32	411	44	/	/	35	48
28	563	45	/	/	37	49
20	399	34	/	/	27	50
24	310	26	/	/	20	51
15	211	19	/	/	13	52
142	880	75	/	9	64	53
60	384	36	/	5	30	54
331	3 441	354	21	36	292	55
/	36	/	/	/	/	56
194	1 108	-	-	-	-	57
48	856	-	-	-	-	58
46	672	81	5	11	63	59
43	821	260	15	22	219	60
/	20	17	/	/	13	61

3 Haushalte nach Haushaltsstruktur und Art der Nutzung der Wohneinheit in Gebäuden mit Wohnraum sowie Einzugsjahr *)

1 000

Merkmal	Insgesamt	Davon Einzugsjahr ...				
		vor 1981	1981 - 1990	1991 - 1995	1996 und später	ohne Angabe
Deutschland						
Insgesamt						
Haushaltsgröße						
mit 1 Person	11 518	4 541	1 942	2 113	2 754	167
dar. weiblich	6 896	3 363	1 144	1 044	1 243	103
2 Personen	11 423	5 866	1 889	1 705	1 855	108
3 Personen	5 193	1 773	1 236	1 123	1 013	49
4 Personen	4 167	996	1 344	1 050	728	48
5 und mehr Personen	1 516	378	488	367	265	19
Insgesamt	33 818	13 554	6 900	6 358	6 615	392
Haushalte						
mit Kind(ern) unter 18 Jahren	8 562	1 355	2 610	2 457	2 047	93
davon mit ...						
1 Kind	4 320	846	1 166	1 175	1 087	45
2 Kindern	3 243	402	1 101	980	723	37
3 Kindern	781	87	270	236	180	8
4 und mehr Kindern	218	20	72	66	57	/
ohne Kinder	25 256	12 198	4 290	3 901	4 568	299
Monatliches Haushaltsnettoeinkommen						
von ... bis unter ... DM						
unter 600	275	75	36	51	108	5
600 - 1 000	901	271	126	165	327	12
1 000 - 1 400	1 906	710	320	335	518	23
1 400 - 1 800	2 407	1 042	389	399	543	33
1 800 - 2 200	3 090	1 326	502	534	690	38
2 200 - 2 500	2 735	1 161	464	488	591	31
2 500 - 3 000	3 596	1 531	656	650	723	37
3 000 - 3 500	3 385	1 401	681	648	624	31
3 500 - 4 000	2 870	1 123	629	570	524	24
4 000 - 5 000	4 540	1 641	1 091	944	821	43
5 000 - 6 000	2 673	981	681	555	430	26
6 000 - 10 000	3 319	1 300	878	678	433	30
10 000 und mehr	599	225	170	127	72	5
Sonstige 1)	1 522	767	279	213	210	52
Zahl der Einkommensbezieher						
1 Einkommensbezieher	15 539	5 944	2 889	2 988	3 529	189
2 und mehr Einkommensbezieher	17 015	7 024	3 770	3 181	2 886	154
Bezugsperson ist ...						
Erwerbsperson	21 150	5 333	5 045	5 141	5 407	225
Erwerbstätige(r)	19 004	4 787	4 585	4 674	4 756	202
Selbständige(r)	2 509	864	630	548	438	29
Mithelfende(r) Familienangehörige(r)	70	42	8	10	8	/
Beamter/Beamtin	1 491	410	424	335	309	13
Angestellte(r)	8 326	1 808	1 970	2 179	2 281	88
Arbeiter(in)	6 448	1 657	1 549	1 578	1 594	70
Auszubildende(r)	161	/	5	24	125	/
Erwerbslose(r)	2 146	546	459	467	651	23
Nichterwerbsperson	12 667	8 221	1 855	1 217	1 208	167
dar. Rentner(in)	11 262	7 860	1 642	918	694	148
Alter der Bezugsperson						
von ... bis unter ... Jahren						
unter 25	1 127	36	19	190	872	11
dar. männlich	581	19	11	91	453	7
25 - 30	2 311	93	116	810	1 270	22
dar. männlich	1 522	68	75	528	837	15
30 - 40	6 698	432	1 576	2 416	2 203	70
dar. männlich	5 103	340	1 203	1 873	1 631	55
40 - 50	6 024	1 548	2 134	1 264	1 010	68
dar. männlich	4 826	1 266	1 755	1 000	750	55
50 - 60	5 972	3 180	1 395	746	585	66
dar. männlich	4 768	2 623	1 111	559	424	51
60 - 65	3 027	1 999	474	290	229	34
dar. männlich	2 286	1 567	344	195	156	24
65 und mehr	8 659	6 266	1 186	641	447	120
dar. männlich	4 516	3 384	551	312	218	51
Staatsangehörigkeit der Bezugsperson						
Deutsch	32 065	13 293	6 544	5 887	5 973	369
Nichtdeutsch	1 753	261	356	471	642	23

*) Ohne Wohnheime. - Ohne Untermieter.

1) Haushalte mit mindestens 1 Person in ihrer Haupttätigkeit Selbständiger in der Landwirtschaft sowie Haushalte ohne Angabe.

3 Haushalte nach Haushaltsstruktur und Art der Nutzung der Wohneinheit in Gebäuden mit Wohnraum sowie Einzugsjahr *)

1 000

Merkmal	Insgesamt	Davon Einzugsjahr ...				
		vor 1981	1981 - 1990	1991 - 1995	1996 und später	ohne Angabe
Deutschland						
Eigentümer						
Haushaltsgröße						
mit 1 Person	2 886	1 953	388	305	193	47
dar. weiblich	1 875	1 404	214	146	81	31
2 Personen	5 342	3 640	797	520	332	53
3 Personen	2 558	1 283	593	418	238	27
4 Personen	2 333	778	791	492	242	30
5 und mehr Personen	879	308	307	173	79	12
Insgesamt	13 998	7 961	2 877	1 908	1 084	168
Haushalte mit Kind(ern) unter 18 Jahren	3 833	942	1 363	969	510	49
davon mit ...						
1 Kind	1 770	580	535	402	231	22
2 Kindern	1 577	285	621	433	218	21
3 Kindern	392	64	166	109	48	/
4 und mehr Kindern	94	13	40	26	13	/
ohne Kinder	10 165	7 020	1 514	938	574	119
Monatliches Haushaltsnettoeinkommen von ... bis unter ... DM						
unter 600	63	38	11	8	5	/
600 - 1 000	170	125	20	12	9	/
1 000 - 1 400	376	293	37	24	15	7
1 400 - 1 800	582	448	64	39	21	9
1 800 - 2 200	820	614	96	59	40	12
2 200 - 2 500	804	579	104	68	44	10
2 500 - 3 000	1 232	819	191	125	83	13
3 000 - 3 500	1 327	791	248	172	102	14
3 500 - 4 000	1 245	672	271	175	116	11
4 000 - 5 000	2 231	1 080	536	363	228	23
5 000 - 6 000	1 563	717	401	275	151	18
6 000 - 10 000	2 293	1 054	615	415	189	20
10 000 und mehr	471	201	141	88	37	/
Sonstige 1)	821	529	142	85	42	22
Zahl der Einkommensbezieher						
1 Einkommensbezieher	4 882	2 962	874	618	362	67
2 und mehr Einkommensbezieher	8 530	4 644	1 894	1 224	886	83
Bezugsperson ist ...						
Erwerbsperson	8 439	3 413	2 324	1 648	955	99
Erwerbstätige(r)	7 979	3 160	2 219	1 587	920	94
Selbständige(r)	1 519	706	397	268	129	20
Mithelfende(r) Familienangehörige(r)	44	32	/	/	/	/
Beamter/Beamtin	818	306	268	152	85	8
Angestellte(r)	3 265	1 123	937	730	437	38
Arbeiter(in)	2 327	993	612	431	264	27
Auszubildende(r)	6	/	/	/	/	/
Erwerbslose(r)	460	253	105	61	35	5
Nichterwerbsperson	5 559	4 548	553	260	129	69
dar. Rentner(in)	5 190	4 330	483	214	100	64
Alter der Bezugsperson von ... bis unter ... Jahren						
unter 25	43	8	/	10	21	/
dar. männlich	27	5	/	6	14	/
25 - 30	248	30	16	92	106	/
dar. männlich	194	24	12	69	86	/
30 - 40	1 998	210	551	751	458	27
dar. männlich	1 740	180	477	660	398	25
40 - 50	2 891	965	1 097	537	258	34
dar. männlich	2 550	844	987	468	221	30
50 - 60	3 222	2 074	692	290	134	33
dar. männlich	2 786	1 797	609	242	110	28
60 - 65	1 635	1 284	196	89	50	17
dar. männlich	1 345	1 060	162	70	41	13
65 und mehr	3 961	3 391	323	139	56	52
dar. männlich	2 497	2 130	209	93	38	27
Staatsangehörigkeit der Bezugsperson						
Deutsch	13 776	7 906	2 809	1 851	1 044	165
Nichtdeutsch	222	55	68	56	40	/

*) Ohne Wohnheime. - Ohne Untermieter.

1) Haushalte mit mindestens 1 Person in ihrer Haupttätigkeit Selbständiger in der Landwirtschaft sowie Haushalte ohne Angabe.

3 Haushalte nach Haushaltsstruktur und Art der Nutzung der Wohneinheit in Gebäuden mit Wohnraum sowie Einzugsjahr *)

1 000

Merkmal	Insgesamt	Davon Einzugsjahr ...				
		vor 1981	1981 -1990	1991 -1995	1996 und später	ohne Angabe
Deutschland						
Hauptmieter						
Haushaltsgröße						
mit 1 Person	8 632	2 589	1 554	1 808	2 562	120
dar. weiblich	5 021	1 959	930	898	1 162	72
2 Personen	6 081	2 226	1 092	1 185	1 523	56
3 Personen	2 635	490	642	705	775	22
4 Personen	1 834	218	554	559	485	19
5 und mehr Personen	638	70	181	193	186	7
Insgesamt	19 819	5 592	4 023	4 450	5 531	223
Haushalte						
mit Kind(ern) unter 18 Jahren	4 729	414	1 247	1 487	1 537	44
davon mit ...						
1 Kind	2 549	266	631	773	856	22
2 Kindern	1 666	117	480	547	505	16
3 Kindern	390	24	104	127	132	/
4 und mehr Kindern	124	7	32	40	44	/
ohne Kinder	15 090	5 178	2 776	2 962	3 994	180
Monatliches Haushaltsnettoeinkommen						
von ... bis unter ... DM						
unter 600	212	37	25	43	103	/
600 - 1 000	730	146	105	153	318	8
1 000 - 1 400	1 530	417	282	311	503	17
1 400 - 1 800	1 825	594	325	360	521	24
1 800 - 2 200	2 271	712	406	476	651	27
2 200 - 2 500	1 930	582	360	421	546	21
2 500 - 3 000	2 365	711	465	525	640	23
3 000 - 3 500	2 058	610	433	477	522	16
3 500 - 4 000	1 625	451	358	395	408	13
4 000 - 5 000	2 310	560	555	581	594	20
5 000 - 6 000	1 110	263	280	279	279	9
6 000 - 10 000	1 026	246	263	262	245	10
10 000 und mehr	128	23	30	39	35	/
Sonstige 1)	701	238	137	128	168	30
Zahl der Einkommensbezieher						
1 Einkommensbezieher	10 657	2 982	2 014	2 370	3 168	122
2 und mehr Einkommensbezieher	8 485	2 380	1 877	1 957	2 200	71
Bezugsperson ist ...						
Erwerbsperson	12 711	1 920	2 721	3 493	4 452	126
Erwerbstätige(r)	11 024	1 626	2 366	3 087	3 836	108
Selbständige(r)	989	159	232	280	310	9
Mithelfende(r) Familienangehörige(r)	26	10	/	5	6	/
Beamter/Beamtin	673	104	156	183	224	5
Angestellte(r)	5 061	685	1 033	1 449	1 844	50
Arbeiter(in)	4 120	665	937	1 147	1 329	43
Auszubildende(r)	155	/	/	23	123	/
Erwerbslose(r)	1 687	293	354	406	616	17
Nichterwerbsperson	7 108	3 673	1 302	957	1 079	98
dar. Rentner(in)	6 072	3 530	1 160	704	594	84
Alter der Bezugsperson						
von ... bis unter ... Jahren						
unter 25	1 084	28	16	180	850	9
dar. männlich	554	14	10	85	439	6
25 - 30	2 063	63	99	718	1 164	19
dar. männlich	1 328	44	62	459	751	12
30 - 40	4 700	222	1 025	1 665	1 744	43
dar. männlich	3 362	160	725	1 213	1 233	31
40 - 50	3 133	583	1 038	727	752	34
dar. männlich	2 276	422	768	532	529	25
50 - 60	2 750	1 106	703	456	451	33
dar. männlich	1 982	826	502	316	315	23
60 - 65	1 392	715	278	202	179	18
dar. männlich	941	507	182	125	115	11
65 und mehr	4 698	2 875	863	501	391	68
dar. männlich	2 019	1 254	343	218	180	24
Staatsangehörigkeit der Bezugsperson						
Deutsch	18 289	5 387	3 734	4 035	4 929	203
Nichtdeutsch	1 530	205	289	414	602	20

*) Ohne Wohnheime. - Ohne Untermieter.

1) Haushalte mit mindestens 1 Person in ihrer Haupttätigkeit Selbständiger in der Landwirtschaft sowie Haushalte ohne Angabe.

3 Haushalte nach Haushaltsstruktur und Art der Nutzung der Wohneinheit in Gebäuden mit Wohnraum sowie Einzugsjahr *)

1 000

Merkmal	Insgesamt	Davon Einzugsjahr ...				
		vor 1981	1981 - 1990	1991 - 1995	1996 und später	ohne Angabe
Früheres Bundesgebiet						
Insgesamt						
Haushaltsgröße						
mit 1 Person	9 561	3 801	1 602	1 776	2 238	144
dar. weiblich	5 708	2 804	936	874	1 006	89
2 Personen	9 249	4 701	1 578	1 413	1 468	89
3 Personen	4 036	1 409	933	882	776	35
4 Personen	3 343	815	1 054	866	570	38
5 und mehr Personen	1 314	324	422	324	228	16
Insgesamt	27 504	11 051	5 589	5 262	5 280	323
Haushalte						
mit Kind(ern) unter 18 Jahren	6 800	1 089	2 031	2 001	1 608	71
davon mit ...						
1 Kind	3 305	663	859	917	833	33
2 Kindern	2 622	332	873	816	572	28
3 Kindern	682	76	238	209	153	7
4 und mehr Kindern	191	18	62	58	49	/
ohne Kinder	20 704	9 962	3 558	3 260	3 672	252
Monatliches Haushaltsnettoeinkommen						
von ... bis unter ... DM						
unter 600	231	66	30	43	87	/
600 - 1 000	693	219	93	127	245	10
1 000 - 1 400	1 445	556	231	257	383	19
1 400 - 1 800	1 828	807	294	299	402	26
1 800 - 2 200	2 380	1 031	374	414	531	30
2 200 - 2 500	2 163	907	356	397	479	25
2 500 - 3 000	2 832	1 178	511	533	581	29
3 000 - 3 500	2 658	1 073	524	539	498	24
3 500 - 4 000	2 291	886	492	471	424	19
4 000 - 5 000	3 773	1 368	892	798	680	35
5 000 - 6 000	2 298	852	584	480	360	22
6 000 - 10 000	2 932	1 195	800	602	369	27
10 000 und mehr	569	217	166	116	65	/
Sonstige 1)	1 350	695	244	187	178	47
Zahl der Einkommensbezieher						
1 Einkommensbezieher	13 314	5 148	2 484	2 585	2 932	165
2 und mehr Einkommensbezieher	13 083	5 380	2 897	2 513	2 179	115
Bezugsperson ist ...						
Erwerbsperson	17 181	4 265	4 067	4 292	4 375	182
Erwerbstätige(r)	15 786	3 944	3 781	3 971	3 925	165
Selbständige(r)	2 147	751	542	469	361	24
Mithelfende(r) Familienangehörige(r)	65	40	7	9	7	/
Beamter/Beamtin	1 372	396	398	302	265	12
Angestellte(r)	7 003	1 493	1 654	1 870	1 915	72
Arbeiter(in)	5 073	1 261	1 175	1 299	1 282	56
Auszubildende(r)	126	/	/	22	95	/
Erwerbslose(r)	1 395	321	286	321	450	16
Nichterwerbsperson	10 323	6 786	1 522	969	904	141
dar. Rentner(in)	9 061	6 459	1 328	696	454	124
Alter der Bezugsperson						
von ... bis unter ... Jahren						
unter 25	900	29	14	157	692	8
dar. männlich	463	15	9	75	359	5
25 - 30	1 901	74	83	669	1 055	19
dar. männlich	1 259	54	57	438	698	13
30 - 40	5 482	334	1 212	2 050	1 829	57
dar. männlich	4 211	265	934	1 600	1 366	45
40 - 50	4 829	1 187	1 723	1 058	808	53
dar. männlich	3 881	975	1 427	838	598	42
50 - 60	4 860	2 558	1 196	606	445	55
dar. männlich	3 900	2 121	958	455	322	43
60 - 65	2 446	1 620	395	234	168	29
dar. männlich	1 860	1 275	291	159	115	20
65 und mehr	7 087	5 248	966	488	284	102
dar. männlich	3 740	2 841	467	246	144	41
Staatsangehörigkeit der Bezugsperson						
Deutsch	25 796	10 793	5 237	4 802	4 665	300
Nichtdeutsch	1 708	258	352	460	615	23

*) Ohne Wohnheime. - Ohne Untermieter.

1) Haushalte mit mindestens 1 Person in ihrer Haupttätigkeit Selbständiger in der Landwirtschaft sowie Haushalte ohne Angabe.

3 Haushalte nach Haushaltsstruktur und Art der Nutzung der Wohneinheit in Gebäuden mit Wohnraum sowie Einzugsjahr *)

1 000

Merkmal	Insgesamt	Davon Einzugsjahr ...				
		vor 1981	1981 - 1990	1991 - 1995	1996 und später	ohne Angabe
Früheres Bundesgebiet						
Eigentümer						
Haushaltsgröße						
mit 1 Person	2 596	1 735	362	283	173	43
dar. weiblich	1 697	1 253	203	139	73	28
2 Personen	4 635	3 125	724	456	285	44
3 Personen	2 082	1 066	483	333	181	20
4 Personen	1 925	646	656	410	191	22
5 und mehr Personen	767	266	270	153	68	10
Insgesamt	12 005	6 838	2 495	1 635	898	138
Haushalte						
mit Kind(ern) unter 18 Jahren	3 155	769	1 131	813	406	37
davon mit ...						
1 Kind	1 401	464	425	321	175	16
2 Kindern	1 320	236	519	371	178	15
3 Kindern	350	55	150	97	43	/
4 und mehr Kindern	85	12	36	24	11	/
ohne Kinder	8 849	6 070	1 364	822	492	101
Monatliches Haushaltsnettoeinkommen						
von ... bis unter ... DM						
unter 600	56	34	9	7	/	/
600 - 1 000	148	109	17	11	8	/
1 000 - 1 400	313	247	29	20	11	6
1 400 - 1 800	472	365	52	31	16	8
1 800 - 2 200	673	507	77	49	32	9
2 200 - 2 500	656	471	83	57	37	8
2 500 - 3 000	991	660	152	101	67	10
3 000 - 3 500	1 077	642	194	146	84	11
3 500 - 4 000	1 028	559	220	147	95	8
4 000 - 5 000	1 912	936	461	308	189	18
5 000 - 6 000	1 375	640	357	237	126	15
6 000 - 10 000	2 105	986	578	366	158	18
10 000 und mehr	451	196	138	80	34	/
Sonstige 1)	747	487	128	77	37	19
Zahl der Einkommensbezieher						
1 Einkommensbezieher	4 523	2 716	829	584	333	61
2 und mehr Einkommensbezieher	6 957	3 800	1 569	992	534	62
Bezugsperson ist ...						
Erwerbsperson	7 107	2 860	1 981	1 400	787	79
Erwerbstätige(r)	6 825	2 704	1 918	1 362	765	75
Selbständige(r)	1 317	622	347	228	104	16
Mithelfende(r) Familienangehörige(r)	42	31	/	/	/	/
Beamter/Beamtin	785	300	261	141	77	7
Angestellte(r)	2 856	981	839	636	370	30
Arbeiter(in)	1 820	770	468	351	211	21
Auszubildende(r)	5	/	/	/	/	/
Erwerbslose(r)	282	156	63	38	22	/
Nichterwerbsperson	4 898	3 978	514	236	111	59
dar. Rentner(in)	4 556	3 776	448	192	85	55
Alter der Bezugsperson						
von ... bis unter ... Jahren						
unter 25	37	7	/	9	18	/
dar. männlich	23	/	/	5	11	/
25 - 30	204	23	11	77	90	/
dar. männlich	159	19	8	57	72	/
30 - 40	1 638	157	425	651	384	21
dar. männlich	1 439	136	372	575	336	19
40 - 50	2 394	761	945	452	210	26
dar. männlich	2 111	665	851	392	180	23
50 - 60	2 768	1 768	627	240	105	28
dar. männlich	2 387	1 533	550	197	85	23
60 - 65	1 427	1 113	179	78	42	15
dar. männlich	1 173	919	148	61	34	11
65 und mehr	3 536	3 008	306	128	48	45
dar. männlich	2 224	1 888	197	85	33	22
Staatsangehörigkeit der Bezugsperson						
Deutsch	11 785	6 783	2 428	1 580	858	135
Nichtdeutsch	220	55	68	55	39	/

*) Ohne Wohnheime. - Ohne Untermieter.

1) Haushalte mit mindestens 1 Person in ihrer Haupttätigkeit Selbständiger in der Landwirtschaft sowie Haushalte ohne Angabe.

3 Haushalte nach Haushaltsstruktur und Art der Nutzung der Wohneinheit in Gebäuden mit Wohnraum sowie Einzugsjahr *)

1 000

Merkmal	Insgesamt	Davon Einzugsjahr ...					ohne Angabe
		vor 1981	1981 - 1990	1991 - 1995	1996 und später		
Früheres Bundesgebiet							
Hauptmieter							
Haushaltsgröße							
mit 1 Person	6 965	2 066	1 239	1 493	2 065	102	
dar. weiblich	4 011	1 551	732	734	932	61	
2 Personen	4 615	1 576	854	957	1 183	46	
3 Personen	1 954	343	451	549	596	16	
4 Personen	1 418	169	399	455	379	16	
5 und mehr Personen	547	58	151	172	159	6	
Insgesamt	15 499	4 212	3 094	3 626	4 382	184	
Haushalte mit Kind(ern) unter 18 Jahren	3 645	320	900	1 188	1 202	34	
davon mit ...							
1 Kind	1 905	198	433	597	659	17	
2 Kindern	1 302	96	354	445	394	13	
3 Kindern	333	20	87	112	110	/	
4 und mehr Kindern	106	6	26	35	38	/	
ohne Kinder	11 855	3 892	2 193	2 438	3 180	150	
Monatliches Haushaltsnettoeinkommen von ... bis unter ... DM							
unter 600	175	32	21	37	82	/	
600 - 1 000	545	111	75	116	237	7	
1 000 - 1 400	1 132	309	202	236	371	13	
1 400 - 1 800	1 356	442	241	269	386	18	
1 800 - 2 200	1 707	524	297	365	499	22	
2 200 - 2 500	1 507	436	272	340	441	17	
2 500 - 3 000	1 841	518	359	432	513	19	
3 000 - 3 500	1 581	431	330	393	414	13	
3 500 - 4 000	1 263	327	272	324	329	11	
4 000 - 5 000	1 862	432	431	490	491	17	
5 000 - 6 000	923	212	227	243	234	7	
6 000 - 10 000	887	209	222	236	211	9	
10 000 und mehr	118	22	28	36	31	/	
Sonstige 1)	603	208	116	110	141	28	
Zahl der Einkommensbezieher							
1 Einkommensbezieher	8 791	2 432	1 654	2 001	2 599	104	
2 und mehr Einkommensbezieher	6 127	1 580	1 328	1 521	1 645	53	
Bezugsperson ist ...							
Erwerbsperson	10 074	1 405	2 086	2 893	3 588	103	
Erwerbstätige(r)	8 962	1 239	1 862	2 610	3 160	90	
Selbständige(r)	830	129	196	241	257	8	
Mithelfende(r) Familienangehörige(r)	23	10	/	5	5	/	
Beamter/Beamtin	587	96	137	161	188	/	
Angestellte(r)	4 148	512	815	1 234	1 545	41	
Arbeiter(in)	3 253	491	708	948	1 072	35	
Auszubildende(r)	121	/	/	21	93	/	
Erwerbslose(r)	1 112	165	223	283	428	13	
Nichterwerbsperson	5 425	2 808	1 008	733	794	82	
dar. Rentner(in)	4 505	2 684	880	504	369	69	
Alter der Bezugsperson von ... bis unter ... Jahren							
unter 25	863	22	12	147	674	7	
dar. männlich	440	11	8	69	347	/	
25 - 30	1 697	51	72	592	965	16	
dar. männlich	1 100	36	48	380	626	10	
30 - 40	3 843	177	787	1 400	1 445	36	
dar. männlich	2 772	129	562	1 025	1 030	26	
40 - 50	2 435	426	778	606	598	27	
dar. männlich	1 770	310	576	446	418	20	
50 - 60	2 092	790	568	366	340	28	
dar. männlich	1 512	588	408	258	237	20	
60 - 65	1 019	507	216	156	125	15	
dar. männlich	687	356	143	98	81	9	
65 und mehr	3 550	2 240	660	359	235	56	
dar. männlich	1 515	953	270	162	111	19	
Staatsangehörigkeit der Bezugsperson							
Deutsch	14 012	4 010	2 809	3 222	3 806	165	
Nichtdeutsch	1 488	203	285	404	576	20	

*) Ohne Wohnheime. - Ohne Untermieter.

1) Haushalte mit mindestens 1 Person in ihrer Haupttätigkeit Selbständiger in der Landwirtschaft sowie Haushalte ohne Angabe.

3 Haushalte nach Haushaltsstruktur und Art der Nutzung der Wohneinheit in Gebäuden mit Wohnraum sowie Einzugsjahr *)

1 000

Merkmal	Insgesamt	Davon Einzugsjahr ...				
		vor 1981	1981 - 1990	1991 - 1995	1996 und später	ohne Angabe
Neue Länder und Berlin-Ost						
Insgesamt						
Haushaltsgröße						
mit 1 Person	1 957	740	341	337	516	23
dar. weiblich	1 188	559	208	170	237	13
2 Personen	2 174	1 165	311	292	387	19
3 Personen	1 157	363	303	240	236	14
4 Personen	823	180	290	185	158	11
5 und mehr Personen	202	54	66	42	38	/
Insgesamt	6 314	2 503	1 311	1 096	1 335	69
Haushalte						
mit Kind(ern) unter 18 Jahren	1 762	267	578	455	439	22
davon mit ...						
1 Kind	1 014	183	307	258	254	12
2 Kindern	622	70	228	164	151	9
3 Kindern	99	12	32	27	27	/
4 und mehr Kindern	27	/	10	7	8	/
ohne Kinder	4 552	2 236	732	641	896	47
Monatliches Haushaltsnettoeinkommen						
von ... bis unter ... DM						
unter 600	44	9	6	8	21	/
600 - 1 000	207	52	33	39	82	/
1 000 - 1 400	461	155	88	79	135	/
1 400 - 1 800	579	235	96	99	141	7
1 800 - 2 200	711	295	128	120	160	8
2 200 - 2 500	571	254	108	91	112	6
2 500 - 3 000	764	353	145	117	142	7
3 000 - 3 500	727	328	157	110	126	7
3 500 - 4 000	579	237	137	99	101	6
4 000 - 5 000	767	273	199	146	141	8
5 000 - 6 000	375	129	96	75	70	/
6 000 - 10 000	327	105	78	76	65	/
10 000 und mehr	30	7	/	10	8	/
Sonstige 1)	171	72	35	27	32	5
Zahl der Einkommensbezieher						
1 Einkommensbezieher	2 226	796	405	404	598	24
2 und mehr Einkommensbezieher	3 932	1 644	874	668	707	40
Bezugsperson ist ...						
Erwerbsperson	3 969	1 068	978	848	1 032	43
Erwerbstätige(r)	3 218	843	805	702	831	37
Selbständige(r)	362	114	87	79	77	/
Mithelfende(r) Familienangehörige(r)	/	/	/	/	/	/
Beamter/Beamtin	119	14	26	33	44	/
Angestellte(r)	1 323	315	316	309	366	16
Arbeiter(in)	1 375	397	373	278	311	15
Auszubildende(r)	35	/	/	/	30	/
Erwerbslose(r)	752	225	173	146	201	6
Nichterwerbsperson	2 344	1 435	333	248	303	26
dar. Rentner(in)	2 202	1 400	315	222	240	25
Alter der Bezugsperson						
von ... bis unter ... Jahren						
unter 25	227	7	/	34	180	/
dar. männlich	118	/	/	17	94	/
25 - 30	410	19	32	141	215	/
dar. männlich	263	14	18	90	139	/
30 - 40	1 216	98	365	366	374	14
dar. männlich	891	75	268	273	265	10
40 - 50	1 195	361	411	206	202	15
dar. männlich	945	291	328	161	152	13
50 - 60	1 112	622	199	140	140	11
dar. männlich	868	501	153	104	102	8
60 - 65	581	379	79	57	61	5
dar. männlich	426	293	53	36	41	/
65 und mehr	1 573	1 018	220	153	163	19
dar. männlich	776	543	84	66	74	9
Staatsangehörigkeit der Bezugsperson						
Deutsch	6 269	2 500	1 307	1 085	1 308	69
Nichtdeutsch	45	/	/	11	27	/

*) Ohne Wohnheime. - Ohne Untermieter.

1) Haushalte mit mindestens 1 Person in ihrer Haupttätigkeit Selbständiger in der Landwirtschaft sowie Haushalte ohne Angabe.

3 Haushalte nach Haushaltsstruktur und Art der Nutzung der Wohneinheit in Gebäuden mit Wohnraum sowie Einzugsjahr *)

1 000

Merkmal	Insgesamt	Davon Einzugsjahr ...				
		vor 1981	1981 - 1990	1991 - 1995	1996 und später	ohne Angabe
Neue Länder und Berlin-Ost						
Eigentümer						
Haushaltsgröße						
mit 1 Person	290	218	26	22	20	/
dar. weiblich	178	151	11	7	7	/
2 Personen	708	515	73	64	47	9
3 Personen	476	216	111	85	57	7
4 Personen	408	132	135	81	51	8
5 und mehr Personen	112	42	37	21	11	/
Insgesamt	1 993	1 123	382	272	186	30
Haushalte						
mit Kind(ern) unter 18 Jahren	677	173	232	156	104	13
davon mit ...						
1 Kind	370	115	109	81	57	7
2 Kindern	257	48	102	61	40	6
3 Kindern	42	8	16	12	5	/
4 und mehr Kindern	9	/	/	/	/	/
ohne Kinder	1 316	950	150	116	82	17
Monatliches Haushaltsnettoeinkommen						
von ... bis unter ... DM						
unter 600	7	/	/	/	/	/
600 - 1 000	22	17	/	/	/	/
1 000 - 1 400	63	46	8	/	/	/
1 400 - 1 800	110	83	12	8	6	/
1 800 - 2 200	147	108	19	10	8	/
2 200 - 2 500	148	108	20	11	7	/
2 500 - 3 000	240	159	39	24	16	/
3 000 - 3 500	250	149	54	26	19	/
3 500 - 4 000	217	113	51	28	22	/
4 000 - 5 000	319	145	76	55	39	/
5 000 - 6 000	188	78	44	39	25	/
6 000 - 10 000	188	68	38	49	31	/
10 000 und mehr	20	5	/	8	/	/
Sonstige 1)	73	42	14	9	6	/
Zahl der Einkommensbezieher						
1 Einkommensbezieher	359	246	45	34	29	6
2 und mehr Einkommensbezieher	1 574	843	325	232	152	21
Bezugsperson ist ...						
Erwerbsperson	1 332	553	343	248	168	20
Erwerbstätige(r)	1 155	456	301	225	155	18
Selbständige(r)	202	84	51	40	24	/
Mithelfende(r) Familienangehörige(r)	/	/	/	/	/	/
Beamter/Beamtin	34	6	7	11	9	/
Angestellte(r)	409	142	98	94	67	8
Arbeiter(in)	507	223	144	80	54	7
Auszubildende(r)	/	/	/	-	/	-
Erwerbslose(r)	177	97	42	23	13	/
Nichterwerbsperson	661	570	39	24	18	10
dar. Rentner(in)	634	554	35	22	15	9
Alter der Bezugsperson						
von ... bis unter ... Jahren						
unter 25	6	/	/	/	/	/
dar. männlich	/	/	/	/	/	-
25 - 30	44	7	5	15	16	/
dar. männlich	35	5	/	12	14	/
30 - 40	360	53	126	100	74	6
dar. männlich	302	44	105	85	62	5
40 - 50	497	204	152	85	48	8
dar. männlich	439	178	136	76	42	7
50 - 60	454	305	64	50	29	6
dar. männlich	398	264	59	45	25	/
60 - 65	208	171	17	11	8	/
dar. männlich	172	141	14	8	7	/
65 und mehr	424	383	17	11	7	7
dar. männlich	273	242	12	9	5	/
Staatsangehörigkeit der Bezugsperson						
Deutsch	1 991	1 123	382	272	185	30
Nichtdeutsch	/	/	/	/	/	-

*) Ohne Wohnheime. - Ohne Untermieter.

1) Haushalte mit mindestens 1 Person in ihrer Haupttätigkeit Selbständiger in der Landwirtschaft sowie Haushalte ohne Angabe.

3 Haushalte nach Haushaltsstruktur und Art der Nutzung der Wohneinheit in Gebäuden mit Wohnraum sowie Einzugsjahr *)

1 000

Merkmal	Insgesamt	Davon Einzugsjahr ...				
		vor 1981	1981 - 1990	1991 - 1995	1996 und später	ohne Angabe
Neue Länder und Berlin-Ost						
Hauptmieter						
Haushaltsgröße						
mit 1 Person	1 867	523	315	315	496	18
dar. weiblich	1 010	408	197	164	230	10
2 Personen	1 466	650	238	227	340	10
3 Personen	681	147	192	156	179	7
4 Personen	416	49	155	103	106	/
5 und mehr Personen	91	12	29	22	27	/
Insgesamt	4 320	1 380	929	824	1 149	39
Haushalte						
mit Kind(ern) unter 18 Jahren	1 084	94	347	299	335	10
devon mit ...						
1 Kind	645	68	198	177	197	/
2 Kindern	364	21	126	102	111	/
3 Kindern	57	/	16	15	21	/
4 und mehr Kindern	18	/	6	5	6	/
ohne Kinder	3 236	1 286	582	525	814	29
Monatliches Haushaltsnettoeinkommen						
von ... bis unter ... DM						
unter 600	37	5	/	7	20	/
600 - 1 000	185	35	30	37	81	/
1 000 - 1 400	398	108	80	74	132	/
1 400 - 1 800	469	153	84	91	135	6
1 800 - 2 200	564	187	109	110	152	/
2 200 - 2 500	423	146	88	80	105	/
2 500 - 3 000	524	193	106	93	127	/
3 000 - 3 500	477	180	103	84	107	/
3 500 - 4 000	362	124	86	71	79	/
4 000 - 5 000	448	128	123	91	102	/
5 000 - 6 000	187	51	52	37	45	/
6 000 - 10 000	139	37	40	26	34	/
10 000 und mehr	10	/	/	/	/	-
Sonstige 1)	98	30	21	18	26	/
Zahl der Einkommensbezieher						
1 Einkommensbezieher	1 866	550	360	370	569	18
2 und mehr Einkommensbezieher	2 358	801	548	436	554	18
Bezugsperson ist ...						
Erwerbsperson	2 637	515	635	600	864	23
Erwerbstätige(r)	2 063	387	504	478	676	18
Selbständige(r)	160	30	37	39	53	/
Mithelfende(r) Familienangehörige(r)	/	/	/	/	/	-
Beamter/Beamtin	85	8	19	22	35	/
Angestellte(r)	913	173	218	215	299	9
Arbeiter(in)	868	174	229	199	258	8
Auszubildende(r)	34	/	/	/	30	/
Erwerbslose(r)	574	128	131	123	188	/
Nichterwerbsperson	1 683	865	294	223	285	16
dar. Rentner(in)	1 567	847	280	200	225	15
Alter der Bezugsperson						
von ... bis unter ... Jahren						
unter 25	221	6	/	33	177	/
dar. männlich	114	/	/	16	92	/
25 - 30	366	12	27	126	198	/
dar. männlich	228	8	14	79	125	/
30 - 40	856	45	239	266	300	8
dar. männlich	590	31	163	188	203	/
40 - 50	698	157	259	120	155	7
dar. männlich	506	113	192	86	110	5
50 - 60	657	316	135	90	111	5
dar. männlich	470	237	94	59	77	/
60 - 65	373	208	62	46	53	/
dar. männlich	254	151	39	27	34	/
65 und mehr	1 148	636	203	142	156	12
dar. männlich	504	301	73	57	68	/
Staatsangehörigkeit der Bezugsperson						
Deutsch	4 278	1 377	925	813	1 123	39
Nichtdeutsch	43	/	/	10	26	/

*) Ohne Wohnheime. - Ohne Untermieter.

1) Haushalte mit mindestens 1 Person in ihrer Haupttätigkeit Selbständiger in der Landwirtschaft sowie Haushalte ohne Angabe.

4 Haushalte nach Haushaltsstruktur und Art der Nutzung der Wohneinheit in Gebäuden mit Wohnraum sowie Fläche *)

Merkmal	Insgesamt	Davon in Wohneinheiten mit einer Fläche von ... bis unter ... m2						Fläche ja Wohn- einheit
		unter 40	40 - 60	60 - 80	80 - 100	100 - 120	120 und mehr	
		1 000						m2
Deutschland								
Insgesamt								
Haushaltsgröße								
mit 1 Person	11 518	1 522	3 973	3 182	1 405	711	725	65,5
dar. weiblich	6 896	681	2 383	2 053	904	444	431	67,0
2 Personen	11 423	100	1 757	3 405	2 354	1 615	2 192	89,4
3 Personen	5 193	17	380	1 323	1 108	878	1 487	100,6
4 Personen	4 167	7	141	753	817	774	1 675	112,3
5 und mehr Personen	1 516	/	36	175	260	263	780	125,1
Insgesamt	33 818	1 649	6 287	8 837	5 945	4 242	6 858	87,4
Haushalte mit Kind(ern) unter 18 Jahren	8 562	33	617	2 007	1 762	1 417	2 727	103,9
davon mit ...								
1 Kind	4 320	24	453	1 191	894	654	1 103	97,1
2 Kindern	3 243	7	136	677	670	583	1 170	108,4
3 Kindern	781	/	23	112	153	139	351	117,6
4 und mehr Kindern	218	/	/	27	44	41	102	122,7
ohne Kinder	25 256	1 616	5 670	6 830	4 183	2 825	4 131	81,8
Monatliches Haushaltsnettoeinkommen von ... bis unter ... DM								
unter 600	275	71	83	57	23	18	22	61,6
600 - 1 000	901	249	315	172	80	40	45	57,0
1 000 - 1 400	1 906	332	738	471	192	87	86	60,5
1 400 - 1 800	2 407	262	837	715	307	150	136	66,0
1 800 - 2 200	3 090	250	1 006	960	442	224	209	69,1
2 200 - 2 500	2 735	155	780	910	441	229	219	72,7
2 500 - 3 000	3 596	123	803	1 209	683	389	390	78,4
3 000 - 3 500	3 385	58	556	1 095	727	449	501	84,6
3 500 - 4 000	2 870	32	346	850	647	446	549	90,3
4 000 - 5 000	4 540	34	372	1 154	1 031	805	1 145	97,0
5 000 - 6 000	2 673	14	138	514	557	508	942	106,4
6 000 - 10 000	3 319	19	94	357	514	618	1 171	122,4
10 000 und mehr	599	/	10	26	46	74	441	153,0
Sonstige 1)	1 522	50	208	348	256	205	455	98,9
Zahl der Einkommensbezieher								
1 Einkommensbezieher	15 539	1 513	4 289	4 175	2 273	1 383	1 907	74,7
2 und mehr Einkommensbezieher	17 015	87	1 794	4 326	3 443	2 691	4 675	98,8
Bezugsperson ist ...								
Erwerbsperson	21 150	1 029	3 453	5 210	3 696	2 778	4 984	91,2
Erwerbstätige(r)	19 004	821	2 847	4 565	3 382	2 602	4 786	93,3
Selbständige(r)	2 509	47	181	361	383	390	1 146	118,6
Mithelfende(r) Familienangehörige(r)	70	/	5	11	12	10	29	112,9
Beamter/Beamtin	1 491	43	145	255	237	238	573	105,9
Angestellte(r)	8 326	389	1 381	2 018	1 448	1 121	1 968	90,7
Arbeiter(in)	6 448	283	1 078	1 888	1 292	840	1 066	84,8
Auszubildende(r)	161	55	56	32	10	/	/	51,7
Erwerbslose(r)	2 146	208	606	645	314	176	197	71,9
Nichterwerbsperson	12 667	620	2 834	3 627	2 248	1 464	1 875	81,1
dar. Rentner(in)	11 262	417	2 505	3 272	2 052	1 345	1 671	81,7
Alter der Bezugsperson von ... bis unter ... Jahren								
unter 25	1 127	290	432	271	78	28	27	54,3
dar. männlich	581	148	210	144	45	17	17	55,6
25 - 30	2 311	266	699	735	331	144	136	67,3
dar. männlich	1 522	171	413	481	238	110	109	69,6
30 - 40	6 698	329	1 141	1 814	1 297	865	1 251	86,6
dar. männlich	5 103	239	736	1 278	1 022	724	1 104	90,2
40 - 50	6 024	193	719	1 329	1 071	912	1 800	98,9
dar. männlich	4 826	146	463	945	854	786	1 632	103,2
50 - 60	5 972	159	816	1 402	1 047	865	1 683	97,2
dar. männlich	4 768	111	520	1 029	846	748	1 514	101,5
60 - 65	3 027	79	493	777	561	428	689	91,6
dar. männlich	2 286	47	293	558	435	355	598	96,0
65 und mehr	8 659	333	1 987	2 509	1 559	999	1 271	81,4
dar. männlich	4 516	75	706	1 236	918	656	924	90,2
Staatsangehörigkeit der Bezugsperson								
Deutsch	32 065	1 484	5 848	8 249	5 641	4 121	6 723	88,2
Nichtdeutsch	1 753	165	439	588	304	121	135	71,8
Einzugsjahr des Haushalts vor 1981	13 554	265	1 969	3 459	2 584	2 005	3 271	93,4
1981 - 1990	6 900	286	1 183	1 715	1 183	909	1 624	91,1
1991 - 1995	6 358	410	1 356	1 682	1 071	702	1 136	83,9
1996 und später	6 615	672	1 714	1 875	1 044	577	733	74,5
Ohne Angabe	392	17	66	106	61	48	94	89,4

*) Ohne Wohnheime. - Ohne Untermieter.

1) Haushalte mit mindestens 1 Person in ihrer Haupttätigkeit Selbständiger in der Landwirtschaft sowie Haushalte ohne Angabe.

4 Haushalte nach Haushaltsstruktur und Art der Nutzung der Wohneinheit in Gebäuden mit Wohnraum sowie Fläche *)

Merkmal	Insgesamt	Davon in Wohneinheiten mit einer Fläche von ... bis unter ... m2						Fläche je Wohn- einheit
		unter 40	40 -	60 -	80 -	100 -	120 und mehr	
		1 000						
Deutschland								
Eigentümer								
Haushaltsgröße								
mit 1 Person	2 886	58	343	757	696	469	564	90,2
dar. weiblich	1 875	30	210	517	468	305	345	89,4
2 Personen	5 342	12	184	802	1 218	1 198	1 928	108,7
3 Personen	2 558	/	34	215	431	590	1 286	121,3
4 Personen	2 333	/	16	110	276	496	1 434	131,0
5 und mehr Personen	879	/	/	22	66	140	647	145,4
Insgesamt	13 998	75	579	1 906	2 688	2 893	5 858	113,2
Haushalte mit Kind(ern) unter 18 Jahren	3 833	/	38	241	506	813	2 232	128,7
davon mit ...								
1 Kind	1 770	/	25	149	278	396	921	123,4
2 Kindern	1 577	/	11	79	188	336	962	130,4
3 Kindern	392	/	/	12	33	69	276	139,9
4 und mehr Kindern	94	/	/	/	7	13	72	151,2
ohne Kinder	10 165	71	542	1 665	2 182	2 080	3 626	107,4
Monatliches Haushaltsnettoeinkommen von ... bis unter ... DM								
unter 600	63	/	9	15	9	10	17	93,1
600 - 1 000	170	7	23	42	39	24	35	89,2
1 000 - 1 400	376	9	46	103	96	56	67	87,6
1 400 - 1 800	582	10	65	147	151	102	107	89,7
1 800 - 2 200	820	8	74	200	217	151	169	92,7
2 200 - 2 500	804	7	63	188	210	159	179	95,2
2 500 - 3 000	1 232	8	77	251	301	270	324	99,1
3 000 - 3 500	1 327	5	57	230	314	304	416	103,8
3 500 - 4 000	1 245	/	41	165	275	295	465	109,2
4 000 - 5 000	2 231	/	45	241	423	543	975	114,6
5 000 - 6 000	1 563	/	24	128	247	350	811	121,1
6 000 - 10 000	2 293	/	24	102	242	425	1 497	134,5
10 000 und mehr	471	/	/	10	23	48	385	162,7
Sonstige 1)	821	/	27	85	139	155	412	122,4
Zahl der Einkommensbezieher								
1 Einkommensbezieher	4 882	60	367	935	1 048	914	1 559	102,6
2 und mehr Einkommensbezieher	8 530	11	187	893	1 524	1 856	4 058	119,4
Bezugsperson ist ...								
Erwerbsperson	8 439	37	245	867	1 363	1 749	4 177	120,4
Erwerbstätige(r)	7 979	33	221	792	1 262	1 646	4 025	121,3
Selbständige(r)	1 519	/	27	94	171	245	977	139,5
Mithelfende(r) Familienangehörige(r)	44	/	/	/	7	7	25	129,9
Beamter/Beamtin	818	/	14	51	94	160	496	127,6
Angestellte(r)	3 265	13	101	336	516	679	1 619	118,9
Arbeiter(in)	2 327	11	77	305	474	554	907	110,3
Auszubildende(r)	6	/	/	/	/	/	/	102,8
Erwerbslose(r)	460	/	24	76	101	103	152	104,4
Nichterwerbsperson	5 559	37	334	1 039	1 324	1 144	1 680	102,4
dar. Rentner(in)	5 190	31	314	990	1 263	1 077	1 516	101,5
Alter der Bezugsperson von ... bis unter ... Jahren								
unter 25	43	/	8	10	6	6	8	84,9
dar. männlich	27	/	5	6	/	/	6	85,9
25 - 30	248	/	26	53	48	41	75	99,2
dar. männlich	194	/	17	39	37	35	63	102,0
30 - 40	1 998	9	68	228	344	427	922	116,6
dar. männlich	1 740	7	50	179	294	376	835	118,4
40 - 50	2 891	10	65	248	414	608	1 547	123,7
dar. männlich	2 550	7	46	190	348	540	1 418	125,7
50 - 60	3 222	13	93	358	561	670	1 527	118,8
dar. männlich	2 786	9	65	272	469	587	1 383	121,0
60 - 65	1 635	7	61	230	346	352	638	111,5
dar. männlich	1 345	/	42	171	274	295	559	113,9
65 und mehr	3 961	26	258	779	968	788	1 141	101,2
dar. männlich	2 497	9	112	403	589	535	849	106,9
Staatsangehörigkeit der Bezugsperson								
Deutsch	13 776	72	567	1 861	2 638	2 856	5 783	113,3
Nichtdeutsch	222	/	13	46	50	36	75	106,3
Einzugsjahr des Haushalts								
vor 1981	7 961	34	335	1 179	1 687	1 671	3 055	110,3
1981 - 1990	2 877	12	85	300	469	607	1 404	119,3
1991 - 1995	1 908	15	89	251	322	366	864	116,3
1996 und später	1 084	12	64	158	183	214	454	113,0
Ohne Angabe	168	/	7	18	27	34	81	114,4

*) Ohne Wohnheime. - Ohne Untermieter.

1) Haushalte mit mindestens 1 Person in ihrer Haupttätigkeit Selbständiger in der Landwirtschaft sowie Haushalte ohne Angabe.

4 Haushalte nach Haushaltsstruktur und Art der Nutzung der Wohneinheit in Gebäuden mit Wohnraum sowie Fläche *)

Merkmal	Insgesamt	Davon in Wohneinheiten mit einer Fläche von ... bis unter ... m2						Fläche je Wohn- einheit
		unter 40	40 - 60	60 - 80	80 - 100	100 - 120	120 und mehr	
		1 000						
Deutschland								
Hauptmieter								
Haushaltsgröße								
mit 1 Person	8 632	1 464	3 631	2 426	709	242	161	57,2
dar. weiblich	5 021	651	2 172	1 537	436	139	87	58,6
2 Personen	6 081	88	1 572	2 603	1 136	417	254	72,4
3 Personen	2 635	14	346	1 107	678	289	201	80,6
4 Personen	1 834	6	126	643	540	278	241	88,4
5 und mehr Personen	638	/	33	152	194	123	133	97,2
Insgesamt	19 819	1 575	5 708	6 931	3 257	1 349	1 000	69,1
Haushalte mit Kind(ern) unter 18 Jahren	4 729	30	579	1 766	1 256	604	495	83,8
davon mit ...								
1 Kind	2 549	22	428	1 042	617	259	182	78,8
2 Kindern	1 666	6	125	598	482	247	208	87,5
3 Kindern	390	/	22	100	120	71	75	95,1
4 und mehr Kindern	124	/	/	25	37	28	30	101,1
ohne Kinder	15 090	1 545	5 129	5 166	2 001	745	505	64,5
Monatliches Haushaltsnettoeinkommen von ... bis unter ... DM								
unter 600	212	68	74	42	14	8	6	52,2
600 - 1 000	730	242	292	130	41	16	10	49,5
1 000 - 1 400	1 530	323	633	368	96	31	20	53,8
1 400 - 1 800	1 825	253	772	568	155	48	29	58,4
1 800 - 2 200	2 271	242	931	760	225	73	39	60,5
2 200 - 2 500	1 930	148	718	723	231	70	40	63,4
2 500 - 3 000	2 365	115	726	957	382	119	66	67,5
3 000 - 3 500	2 058	53	499	865	413	144	85	72,2
3 500 - 4 000	1 625	28	305	685	372	151	84	75,9
4 000 - 5 000	2 310	29	327	913	608	262	170	80,0
5 000 - 6 000	1 110	12	113	386	309	159	131	85,6
6 000 - 10 000	1 026	15	70	255	272	193	220	95,5
10 000 und mehr	128	/	6	16	23	26	56	117,6
Sonstige 1)	701	47	181	263	117	50	43	71,3
Zahl der Einkommensbezieher								
1 Einkommensbezieher	10 857	1 453	3 922	3 240	1 226	469	347	61,9
2 und mehr Einkommensbezieher	8 485	75	1 606	3 432	1 919	836	617	78,2
Bezugsperson ist ...								
Erwerbsperson	12 711	992	3 208	4 343	2 333	1 029	806	71,8
Erwerbstätige(r)	11 024	788	2 626	3 774	2 120	955	761	73,1
Selbständige(r)	989	43	154	267	212	144	169	86,5
Mithelfende(r) Familienangehörige(r)	26	/	/	7	/	/	/	83,4
Beamter/Beamtin	673	40	131	204	143	78	77	79,5
Angestellte(r)	5 061	376	1 280	1 682	933	442	350	72,5
Arbeiter(in)	4 120	273	1 001	1 583	819	285	159	70,3
Auszubildende(r)	155	55	56	31	9	/	/	49,8
Erwerbslose(r)	1 687	204	582	569	213	73	45	63,1
Nichterwerbsperson	7 108	582	2 500	2 588	924	320	194	64,4
dar. Rentner(in)	6 072	386	2 191	2 282	790	268	155	64,9
Alter der Bezugsperson von ... bis unter ... Jahren								
unter 25	1 084	286	424	261	72	22	19	53,1
dar. männlich	554	145	205	139	42	13	11	54,1
25 - 30	2 063	261	673	682	283	102	62	63,5
dar. männlich	1 328	168	396	442	201	75	46	64,9
30 - 40	4 700	320	1 073	1 586	953	438	329	73,8
dar. männlich	3 362	232	686	1 099	728	348	269	75,6
40 - 50	3 133	183	653	1 081	657	305	254	75,9
dar. männlich	2 276	138	416	755	506	246	214	78,0
50 - 60	2 750	146	723	1 043	487	195	156	71,9
dar. männlich	1 982	102	454	757	377	161	131	74,1
60 - 65	1 392	72	432	547	214	76	51	68,3
dar. männlich	941	43	251	387	161	61	39	70,5
65 und mehr	4 698	307	1 729	1 730	592	211	130	64,7
dar. männlich	2 019	66	595	833	329	121	75	69,6
Staatsangehörigkeit der Bezugsperson								
Deutsch	18 289	1 412	5 281	6 389	3 003	1 265	940	69,3
Nichtdeutsch	1 530	162	426	542	254	84	60	66,8
Einzugsjahr des Haushalts								
vor 1981	5 592	231	1 634	2 280	898	334	216	69,3
1981 - 1990	4 023	274	1 097	1 415	715	302	220	70,8
1991 - 1995	4 450	394	1 267	1 431	749	336	272	70,0
1996 und später	5 531	660	1 650	1 717	861	364	279	66,9
Ohne Angabe	223	16	60	88	34	14	13	70,6

*) Ohne Wohnheime. - Ohne Untermieter.

1) Haushalte mit mindestens 1 Person in ihrer Haupttätigkeit Selbständiger in der Landwirtschaft sowie Haushalte ohne Angabe.

4 Haushalte nach Haushaltsstruktur und Art der Nutzung der Wohneinheit in Gebäuden mit Wohnraum sowie Fläche *)

Merkmal	Insgesamt	Davon in Wohneinheiten mit einer Fläche von ... bis unter ... m2						Fläche je Wohn- einheit
		unter 40	40 -	60 -	80 -	100 -	120 und mehr	
		1 000						
Früheres Bundesgebiet								
Insgesamt								
Haushaltsgröße								
mit 1 Person	9 561	1 134	3 007	2 800	1 290	654	675	67,6
dar. weiblich	5 708	483	1 762	1 815	831	412	406	69,3
2 Personen	9 249	75	1 030	2 624	2 044	1 426	2 051	33,4
3 Personen	4 036	12	195	895	910	711	1 313	105,1
4 Personen	3 343	6	86	500	650	619	1 483	116,3
5 und mehr Personen	1 314	/	31	134	218	217	711	127,6
Insgesamt	27 504	1 231	4 349	6 953	5 111	3 627	6 233	90,5
Haushalte								
mit Kind(ern) unter 18 Jahren	6 800	25	361	1 402	1 454	1 150	2 409	107,8
davon mit ...								
1 Kind	3 305	17	252	833	735	515	953	101,1
2 Kindern	2 622	6	85	463	549	481	1 038	112,0
3 Kindern	682	/	20	85	131	120	325	119,9
4 und mehr Kindern	191	/	/	21	38	34	94	124,8
ohne Kinder	20 704	1 206	3 988	5 552	3 658	2 477	3 824	84,9
Monatliches Haushaltsnettoeinkommen								
von ... bis unter ... DM								
unter 600	231	58	67	49	21	16	20	62,8
600 - 1 000	693	182	223	140	71	36	41	59,1
1 000 - 1 400	1 445	240	510	380	165	75	75	62,4
1 400 - 1 800	1 828	174	572	581	257	127	117	68,1
1 800 - 2 200	2 380	180	686	765	380	184	184	71,2
2 200 - 2 500	2 163	121	554	727	377	194	191	74,3
2 500 - 3 000	2 832	102	556	940	578	319	337	80,0
3 000 - 3 500	2 658	49	362	828	611	371	438	86,8
3 500 - 4 000	2 291	26	218	640	552	376	480	92,8
4 000 - 5 000	3 773	29	255	882	892	688	1 027	99,2
5 000 - 6 000	2 298	13	100	407	482	437	860	108,3
6 000 - 10 000	2 992	17	73	287	453	551	1 610	124,3
10 000 und mehr	569	/	9	23	41	68	425	154,4
Sonstige 1)	1 350	40	165	303	232	184	427	101,2
Zahl der Einkommensbezieher								
1 Einkommensbezieher	13 314	1 130	3 249	3 685	2 117	1 301	1 831	77,5
2 und mehr Einkommensbezieher	13 083	62	938	2 974	2 788	2 176	4 147	103,7
Bezugsperson ist ...								
Erwerbsperson	17 181	803	2 470	3 988	3 124	2 320	4 476	94,1
Erwerbstätige(r)	15 786	660	2 114	3 578	2 900	2 203	4 332	95,9
Selbstständige(r)	2 147	41	134	283	321	323	1 045	122,0
Mithelfende(r) Familienangehörige(r)	65	/	/	10	11	9	27	114,5
Beamter/Beamtin	1 372	36	119	220	219	224	555	108,1
Angestellte(r)	7 003	327	1 062	1 598	1 255	970	1 791	92,9
Arbeiter(in)	5 073	213	753	1 439	1 084	674	910	86,7
Auszubildende(r)	126	41	42	28	9	/	/	53,2
Erwerbslose(r)	1 395	143	356	410	225	117	145	73,4
Nichterwerbsperson	10 323	428	1 879	2 966	1 987	1 307	1 757	84,6
dar. Rentner(in)	9 061	243	1 600	2 650	1 807	1 197	1 563	85,7
Alter der Bezugsperson								
von ... bis unter ... Jahren								
unter 25	900	234	324	224	69	25	25	55,0
dar. männlich	463	116	156	122	39	15	16	56,6
25 - 30	1 901	221	536	609	291	125	119	68,1
dar. männlich	1 259	138	313	405	211	97	96	70,8
30 - 40	5 482	265	865	1 424	1 119	716	1 092	88,1
dar. männlich	4 211	186	554	1 007	890	604	969	92,0
40 - 50	4 829	144	495	966	883	744	1 596	102,4
dar. männlich	3 881	108	315	671	700	637	1 451	107,0
50 - 60	4 860	118	522	1 057	876	736	1 552	101,6
dar. männlich	3 900	85	325	757	701	634	1 398	106,0
60 - 65	2 446	60	288	593	484	376	645	96,3
dar. männlich	1 860	38	164	412	373	312	561	100,8
65 und mehr	7 087	188	1 319	2 081	1 390	904	1 204	85,3
dar. männlich	3 740	54	435	975	809	588	879	94,2
Staatsangehörigkeit der Bezugsperson								
Deutsch	25 796	1 070	3 924	6 382	4 812	3 508	6 100	91,8
Nichtdeutsch	1 708	180	425	572	299	119	133	72,0
Einzugsjahr des Haushalts								
vor 1981	11 051	189	1 252	2 682	2 183	1 719	3 025	97,3
1981 - 1990	5 589	186	796	1 321	1 035	778	1 472	94,9
1991 - 1995	5 262	314	998	1 383	948	607	1 011	86,1
1996 und später	5 280	527	1 253	1 480	891	484	644	76,1
Ohne Angabe	323	13	49	87	54	38	81	90,9

*) Ohne Wohnheime. - Ohne Untermieter.

1) Haushalte mit mindestens 1 Person in ihrer Haupttätigkeit Selbständiger in der Landwirtschaft sowie Haushalte ohne Angabe.

4 Haushalte nach Haushaltsstruktur und Art der Nutzung der Wohneinheit in Gebäuden mit Wohnraum sowie Fläche *)

Merkmal	Insgesamt	Davon in Wohneinheiten mit einer Fläche von ... bis unter ... m ²					Fläche ja Wohn- einheit	
		unter 40	40 - 60	60 - 80	80 - 100	100 - 120		120 und mehr
		1 000					m ²	
Früheres Bundesgebiet								
Eigentümer								
Haushaltsgröße								
mit 1 Person	2 596	50	280	673	635	432	526	91,4
dar. weiblich	1 637	25	171	463	427	284	326	90,5
2 Personen	4 635	9	124	630	1 028	1 041	1 803	111,2
3 Personen	2 082	/	18	148	330	457	1 127	124,7
4 Personen	1 925	/	9	71	206	379	1 259	134,6
5 und mehr Personen	767	/	/	15	51	110	588	148,3
Insgesamt	12 005	62	433	1 537	2 250	2 420	5 303	115,4
Haushalte mit Kind(ern) unter 18 Jahren	3 155	/	21	166	390	625	1 951	132,0
davon mit ...								
1 Kind	1 401	/	13	103	210	289	784	127,0
2 Kindern	1 320	/	7	53	147	268	844	133,4
3 Kindern	350	/	/	9	27	58	255	141,9
4 und mehr Kindern	85	/	-	/	6	10	67	152,9
ohne Kinder	8 849	60	412	1 370	1 860	1 795	3 352	109,4
Monatliches Haushaltsnettoeinkommen von ... bis unter ... DM								
unter 600	56	/	7	13	9	9	15	93,5
600 - 1 000	148	6	18	36	35	22	31	90,8
1 000 - 1 400	313	7	34	85	81	48	58	88,9
1 400 - 1 800	472	7	47	117	124	85	92	91,1
1 800 - 2 200	673	7	52	160	183	123	149	94,2
2 200 - 2 500	656	6	45	147	173	132	154	96,7
2 500 - 3 000	991	7	57	196	242	213	277	100,5
3 000 - 3 500	1 077	/	41	176	253	244	360	105,4
3 500 - 4 000	1 028	/	31	130	224	238	403	110,7
4 000 - 5 000	1 912	/	36	197	354	453	868	115,9
5 000 - 6 000	1 375	/	20	108	213	294	738	122,3
6 000 - 10 000	2 105	/	21	89	214	377	1 401	135,6
10 000 und mehr	451	/	/	9	21	44	372	163,5
Sonstige 1)	747	/	22	73	125	139	386	124,3
Zahl der Einkommensbezieher								
1 Einkommensbezieher	4 523	52	302	839	970	861	1 500	104,1
2 und mehr Einkommensbezieher	6 957	8	111	631	1 176	1 450	3 581	122,9
Bezugsperson ist ...								
Erwerbsperson	7 107	30	183	674	1 093	1 403	3 724	122,9
Erwerbstätige(r)	6 825	28	171	633	1 033	1 343	3 617	123,6
Selbständige(r)	1 317	/	22	73	139	195	885	142,8
Mithelfende(r) Familienangehörige(r)	42	/	/	/	7	6	24	131,0
Beamter/Beamtin	785	/	12	48	88	152	481	128,1
Angestellte(r)	2 856	11	85	285	437	574	1 465	120,4
Arbeiter(in)	1 820	8	50	223	362	416	761	112,6
Auszubildende(r)	5	/	/	/	/	/	/	101,9
Erwerbslose(r)	282	/	12	41	60	60	106	108,1
Nichterwerbsperson	4 898	32	250	863	1 157	1 017	1 579	104,4
dar. Rentner(in)	4 556	25	232	819	1 101	956	1 423	103,5
Alter der Bezugsperson von ... bis unter ... Jahren								
unter 25	37	/	6	9	5	/	7	85,0
dar. männlich	23	/	/	5	/	/	5	87,0
25 - 30	204	/	20	44	41	34	62	99,9
dar. männlich	159	/	12	32	31	29	53	103,3
30 - 40	1 638	8	53	182	279	330	786	118,1
dar. männlich	1 439	6	38	141	240	296	718	120,0
40 - 50	2 394	7	48	186	322	471	1 359	126,7
dar. männlich	2 111	5	33	137	268	418	1 250	129,0
50 - 60	2 768	11	66	276	451	558	1 405	121,8
dar. männlich	2 387	7	44	203	373	486	1 274	124,3
60 - 65	1 427	6	44	179	291	308	598	114,2
dar. männlich	1 173	/	30	129	229	258	524	116,7
65 und mehr	3 536	22	196	660	860	714	1 085	103,1
dar. männlich	2 224	8	81	329	518	479	809	109,1
Staatsangehörigkeit der Bezugsperson								
Deutsch	11 785	59	421	1 492	2 200	2 384	5 228	115,5
Nichtdeutsch	220	/	13	45	49	36	74	106,2
Einzugsjahr des Haushalts								
vor 1981	6 838	27	234	926	1 402	1 425	2 825	113,0
1981 - 1990	2 495	11	71	251	398	500	1 264	121,0
1991 - 1995	1 635	14	72	217	276	301	756	117,3
1996 und später	898	10	50	128	151	168	389	114,3
Ohne Angabe	138	/	5	15	23	25	69	115,8

*) Ohne Wohnheime. - Ohne Untermieter.

1) Haushalte mit mindestens 1 Person in ihrer Haupttätigkeit Selbständiger in der Landwirtschaft sowie Haushalte ohne Angabe.

4 Haushalte nach Haushaltsstruktur und Art der Nutzung der Wohneinheit in Gebäuden mit Wohnraum sowie Fläche *)

Merkmal	Davon in Wohneinheiten mit einer Fläche von ... bis unter ... m ²							Fläche je Wohn- einheit m ²
	Insgesamt	1 000						
		unter 40	40 - 60	60 - 80	80 - 100	100 - 120	120 und mehr	
Früheres Bundesgebiet								
Hauptmieter								
Haushaltsgröße								
mit 1 Person	6 965	1 084	2 727	2 127	655	222	150	58,7
dar. weiblich	4 011	458	1 591	1 351	404	128	79	60,4
2 Personen	4 615	66	906	1 994	1 016	385	248	75,4
3 Personen	1 954	11	177	747	580	253	187	84,2
4 Personen	1 418	5	77	430	444	240	223	91,4
5 und mehr Personen	547	/	29	119	167	107	123	98,5
Insgesamt	15 499	1 168	3 915	5 417	2 862	1 207	930	71,3
Haushalte mit Kind(ern) unter 18 Jahren	3 645	23	339	1 235	1 064	525	458	86,9
davon mit ...								
1 Kind	1 905	16	238	730	526	226	169	82,1
2 Kindern	1 302	5	78	410	402	213	194	90,3
3 Kindern	333	/	19	76	105	62	69	96,7
4 und mehr Kindern	106	/	/	19	32	24	27	102,1
ohne Kinder	11 855	1 146	3 576	4 181	1 798	682	472	66,5
Monatliches Haushaltsnettoeinkommen von ... bis unter ... DM								
unter 600	175	55	60	35	13	7	6	53,0
600 - 1 000	545	176	206	104	36	14	9	50,5
1 000 - 1 400	1 132	232	475	296	84	27	17	55,0
1 400 - 1 800	1 356	167	525	464	132	42	26	60,1
1 800 - 2 200	1 707	173	635	605	197	81	36	62,1
2 200 - 2 500	1 507	115	509	580	204	63	37	64,6
2 500 - 3 000	1 841	95	499	745	336	107	60	69,0
3 000 - 3 500	1 581	45	321	652	358	127	78	74,2
3 500 - 4 000	1 263	24	187	510	327	138	77	78,3
4 000 - 5 000	1 862	24	219	685	538	236	160	82,1
5 000 - 6 000	923	11	80	299	269	142	123	87,5
6 000 - 10 000	887	14	52	198	240	174	209	97,6
10 000 und mehr	118	/	/	14	20	24	54	119,5
Sonstige 1)	603	37	143	231	107	45	40	72,6
Zahl der Einkommensbezieher								
1 Einkommensbezieher	8 791	1 078	2 948	2 846	1 147	441	331	63,9
2 und mehr Einkommensbezieher	6 127	54	826	2 343	1 612	726	566	82,0
Bezugsperson ist ...								
Erwerbsperson	10 074	772	2 287	3 313	2 031	917	753	73,8
Erwerbstätige(r)	8 962	633	1 943	2 945	1 866	860	715	74,9
Selbständige(r)	830	37	113	210	182	128	160	88,9
Mithelfende(r) Familienangehörige(r)	23	/	/	7	/	/	/	84,6
Beamter/Beamtin	587	32	106	171	131	73	74	81,3
Angestellte(r)	4 148	317	978	1 314	817	396	327	73,9
Arbeiter(in)	3 253	204	703	1 216	723	268	149	72,2
Auszubildende(r)	121	40	41	27	8	/	/	51,1
Erwerbslose(r)	1 112	140	344	369	165	57	38	64,6
Nichterwerbsperson	5 425	396	1 628	2 103	831	290	178	66,8
dar. Rentner(in)	4 505	218	1 368	1 832	706	241	140	67,7
Alter der Bezugsperson von ... bis unter ... Jahren								
unter 25	863	229	318	215	64	20	17	53,7
dar. männlich	440	113	151	116	37	12	10	55,0
25 - 30	1 697	217	516	565	250	92	57	64,3
dar. männlich	1 100	136	300	373	180	69	43	66,1
30 - 40	3 843	258	812	1 242	840	386	306	75,3
dar. männlich	2 772	181	516	866	649	309	252	77,4
40 - 50	2 435	137	447	780	561	273	236	78,5
dar. männlich	1 770	102	282	534	432	219	200	80,9
50 - 60	2 092	107	455	780	425	178	147	74,9
dar. männlich	1 512	78	281	553	327	147	124	77,2
60 - 65	1 019	55	244	413	193	69	47	71,3
dar. männlich	687	35	135	283	144	55	36	73,7
65 und mehr	3 550	166	1 123	1 421	530	191	119	67,6
dar. männlich	1 515	46	353	646	291	109	70	72,5
Staatsangehörigkeit der Bezugsperson								
Deutsch	14 012	1 011	3 503	4 890	2 612	1 124	872	71,8
Nichtdeutsch	1 488	157	413	526	250	83	58	66,9
Einzugsjahr des Haushalts vor								
1981	4 212	163	1 017	1 756	782	294	201	71,8
1981 - 1990	3 094	176	725	1 070	637	278	208	73,9
1991 - 1995	3 626	300	926	1 166	672	306	256	72,1
1996 und später	4 382	517	1 203	1 352	740	316	254	68,3
Ohne Angabe	184	12	44	72	31	13	12	72,3

*) Ohne Wohnheime. - Ohne Untermieter.

1) Haushalte mit mindestens 1 Person in ihrer Haupttätigkeit Selbständiger in der Landwirtschaft sowie Haushalte ohne Angabe.

4 Haushalte nach Haushaltsstruktur und Art der Nutzung der Wohneinheit in Gebäuden mit Wohnraum sowie Fläche *)

Merkmal	Insgesamt	Davon in Wohneinheiten mit einer Fläche von ... bis unter ... m2						Fläche je Wohn- einheit
		unter 40	40 - 60	60 - 80	80 - 100	100 - 120	120 und mehr	
								m2
Neue Länder und Berlin-Ost								
Insgesamt								
Haushaltsgröße								
mit 1 Person	1 957	388	966	382	115	57	49	55,0
dar. weiblich	1 188	198	621	239	73	32	26	55,5
2 Personen	2 174	25	727	781	311	189	141	72,5
3 Personen	1 157	/	185	428	199	167	174	85,0
4 Personen	823	/	56	252	167	155	192	96,0
5 und mehr Personen	202	/	/	40	42	46	69	109,2
Insgesamt	6 314	419	1 938	1 884	833	615	625	73,6
Haushalte mit Kind(ern) unter 18 Jahren	1 762	8	256	605	308	267	317	88,6
davon mit ...								
1 Kind	1 014	7	201	358	159	139	151	84,1
2 Kindern	622	/	52	214	121	102	132	93,0
3 Kindern	99	/	/	27	22	20	26	101,8
4 und mehr Kindern	27	-	/	6	6	7	8	108,2
ohne Kinder	4 552	410	1 682	1 278	525	348	308	67,8
Monatliches Haushaltsnettoeinkommen von ... bis unter ... DM								
unter 600	44	13	16	8	/	/	/	55,0
600 - 1 000	207	67	31	31	9	/	/	49,9
1 000 - 1 400	461	92	229	90	27	12	12	54,7
1 400 - 1 800	579	88	265	134	50	23	18	59,1
1 800 - 2 200	711	70	319	195	62	40	25	62,1
2 200 - 2 500	571	34	227	183	64	35	28	66,8
2 500 - 3 000	764	21	247	269	105	70	53	72,1
3 000 - 3 500	727	9	194	267	116	78	63	76,5
3 500 - 4 000	579	5	129	210	95	71	69	80,4
4 000 - 5 000	767	/	117	272	139	116	118	85,9
5 000 - 6 000	375	/	38	107	75	72	82	94,2
6 000 - 10 000	327	/	21	70	61	66	107	104,9
10 000 und mehr	30	/	/	/	5	6	15	127,3
Sonstige 1)	171	10	43	45	24	21	28	80,2
Zahl der Einkommensbezieher								
1 Einkommensbezieher	2 226	384	1 039	490	156	81	76	57,8
2 und mehr Einkommensbezieher	3 932	25	856	1 351	656	516	528	82,4
Bezugsperson ist ...								
Erwerbsperson	3 969	227	983	1 223	572	458	507	78,4
Erwerbstätige(r)	3 218	161	733	988	483	398	455	80,5
Selbständige(r)	362	7	47	78	62	67	101	98,7
Mithelfende(r) Familienangehörige(r)	/	/	/	/	/	/	/	/
Beamter/Beamtin	119	8	27	36	17	13	18	81,0
Angestellte(r)	1 323	62	319	420	194	151	177	79,3
Arbeiter(in)	1 375	71	325	449	208	165	156	77,7
Auszubildende(r)	35	14	15	/	/	/	/	46,1
Erwerbslose(r)	752	66	250	235	89	59	53	69,1
Nichterwerbsperson	2 344	192	955	661	261	157	118	85,6
dar. Rentner(in)	2 202	174	905	622	245	148	108	65,5
Alter der Bezugsperson von ... bis unter ... Jahren								
unter 25	227	57	108	47	9	/	/	51,7
dar. männlich	118	32	54	23	6	/	/	51,6
25 - 30	410	45	163	126	41	18	17	63,4
dar. männlich	263	33	100	77	27	13	13	64,0
30 - 40	1 216	64	275	391	178	149	159	79,6
dar. männlich	891	53	181	271	133	120	134	81,7
40 - 50	1 195	49	223	363	187	169	205	84,6
dar. männlich	945	38	148	274	155	150	181	87,4
50 - 60	1 112	41	295	345	171	129	131	78,2
dar. männlich	868	25	194	273	146	114	116	81,4
60 - 65	581	18	205	185	77	52	44	71,8
dar. männlich	426	8	129	146	62	43	38	75,0
65 und mehr	1 573	145	669	428	170	95	67	63,9
dar. männlich	776	21	272	261	109	68	45	70,7
Staatsangehörigkeit der Bezugsperson								
Deutsch	6 269	413	1 924	1 867	828	613	623	73,7
Nichtdeutsch	45	5	14	16	/	/	/	67,0
Einzugsjahr des Haushalts								
vor 1981	2 503	76	717	777	401	286	246	76,2
1981 - 1990	1 311	99	386	394	148	131	152	74,6
1991 - 1995	1 096	95	357	300	124	95	125	73,2
1996 und später	1 335	144	460	395	153	93	89	67,8
Ohne Angabe	69	/	17	19	7	9	13	82,2

*) Ohne Wohnheime. - Ohne Untermieter.

1) Haushalte mit mindestens 1 Person in ihrer Haupttätigkeit Selbständiger in der Landwirtschaft sowie Haushalte ohne Angabe.

4 Haushalte nach Haushaltsstruktur und Art der Nutzung der Wohneinheit in Gebäuden mit Wohnraum sowie Fläche *)

Merkmal	Insgesamt	Davon in Wohneinheiten mit einer Fläche von ... bis unter ... m2						Fläche je Wohn- einheit
		unter 40	40 - 60	60 - 80	80 - 100	100 - 120	120 und mehr	
		1 000						
Neue Länder und Berlin-Ost								
Eigentümer								
Haushaltsgröße								
mit 1 Person	290	8	62	84	61	37	38	80,0
dar. weiblich	178	/	40	53	41	21	19	78,2
2 Personen	708	/	60	172	191	157	125	92,7
3 Personen	476	/	16	67	101	132	159	106,2
4 Personen	408	/	6	39	70	116	175	114,4
5 und mehr Personen	112	/	/	7	15	30	59	125,3
Insgesamt	1 993	12	146	369	438	473	555	100,3
Haushalte mit Kind(ern) unter 18 Jahren	677	/	16	75	116	188	281	113,2
davon mit ...								
1 Kind	370	/	11	46	68	107	137	110,0
2 Kindern	257	/	/	26	41	68	118	115,3
3 Kindern	42	/	/	/	6	11	21	123,2
4 und mehr Kindern	9	-	-	/	/	/	5	134,7
ohne Kinder	1 316	11	130	294	322	285	274	93,7
Monatliches Haushaltsnettoeinkommen von ... bis unter ... DM								
unter 600	7	/	/	/	/	/	/	89,4
600 - 1 000	22	/	5	6	/	/	/	79,1
1 000 - 1 400	63	/	12	18	15	8	9	81,4
1 400 - 1 800	110	/	18	30	27	17	15	83,7
1 800 - 2 200	147	/	23	40	34	28	21	85,7
2 200 - 2 500	148	/	18	40	38	27	24	89,0
2 500 - 3 000	240	/	20	56	59	57	47	93,4
3 000 - 3 500	250	/	16	54	61	60	56	96,8
3 500 - 4 000	217	/	11	35	51	57	63	102,1
4 000 - 5 000	319	/	9	43	69	90	107	107,1
5 000 - 6 000	188	/	/	19	35	56	73	112,3
6 000 - 10 000	188	/	/	13	28	48	96	122,1
10 000 und mehr	20	-	/	/	/	/	13	143,4
Sonstige 1)	73	/	/	12	14	16	25	102,7
Zahl der Einkommensbezieher								
1 Einkommensbezieher	359	8	65	96	77	53	59	84,7
2 und mehr Einkommensbezieher	1 574	/	76	262	349	406	477	103,9
Bezugsperson ist ...								
Erwerbsperson	1 332	7	62	193	270	346	454	106,5
Erwerbstätige(r)	1 155	5	50	159	229	303	408	107,8
Selbständige(r)	202	/	5	21	32	51	92	118,1
Mithelfende(r) Familienangehörige(r)	/	-	-	/	/	/	/	/
Beamter/Beamtin	34	-	/	/	6	8	15	116,1
Angestellte(r)	409	/	17	52	79	106	154	108,9
Arbeiter(in)	507	/	27	82	112	138	145	102,1
Auszubildende(r)	/	/	/	/	/	/	/	/
Erwerbslose(r)	177	/	12	34	41	43	46	98,5
Nichterwerbsperson	661	6	84	176	168	127	101	87,8
dar. Rentner(in)	634	5	82	171	161	121	93	87,3
Alter der Bezugsperson von ... bis unter ... Jahren								
unter 25	6	/	/	/	/	/	/	84,2
dar. männlich	/	/	/	/	/	/	/	/
25 - 30	44	/	6	9	8	8	12	95,5
dar. männlich	35	/	/	7	6	6	10	95,9
30 - 40	360	/	14	46	65	97	136	109,9
dar. männlich	302	/	12	38	54	80	117	110,5
40 - 50	497	/	17	62	92	136	187	109,5
dar. männlich	439	/	13	53	80	123	167	110,1
50 - 60	454	/	27	82	110	112	122	100,8
dar. männlich	398	/	22	69	96	101	109	101,6
60 - 65	208	/	17	51	55	44	40	93,0
dar. männlich	172	/	13	42	45	37	35	94,3
65 und mehr	424	/	63	119	108	74	56	85,2
dar. männlich	273	/	30	74	71	56	40	88,7
Staatsangehörigkeit der Bezugsperson								
Deutsch	1 991	12	146	369	438	472	554	100,3
Nichtdeutsch	/	-	/	/	/	/	/	/
Einzugsjahr des Haushalts								
vor 1981	1 123	8	101	253	285	246	231	93,9
1981 - 1990	382	/	14	49	71	107	140	108,4
1991 - 1995	272	/	16	35	46	66	109	110,3
1996 und später	186	/	14	29	31	45	64	106,5
Ohne Angabe	30	/	/	/	/	9	12	107,6

*) Ohne Wohnheime. - Ohne Untermieter.

1) Haushalte mit mindestens 1 Person in ihrer Haupttätigkeit Selbständiger in der Landwirtschaft sowie Haushalte ohne Angabe.

4 Haushalte nach Haushaltsstruktur und Art der Nutzung der Wohneinheit in Gebäuden mit Wohnraum sowie Fläche *)

Merkmal	Insgesamt	Davon in Wohneinheiten mit einer Fläche von ... bis unter ... m2						Fläche je Wohn- einheit
		unter 40	40 - 60	60 - 80	80 - 100	100 - 120	120 und mehr	
		1 000						
Neue Länder und Berlin-Ost								
Hauptmieter								
Haushaltsgröße								
mit 1 Person	1 667	380	904	298	53	20	12	50,7
dar. weiblich	1 010	193	581	185	32	11	7	51,5
2 Personen	1 466	22	666	609	120	31	16	62,8
3 Personen	681	/	170	360	98	35	15	70,2
4 Personen	416	/	49	213	97	39	17	78,0
5 und mehr Personen	91	/	/	33	27	17	10	89,5
Insgesamt	4 320	406	1 792	1 514	395	142	70	61,3
Haushalte mit Kind(ern) unter 18 Jahren	1 084	7	240	530	192	79	36	73,2
davon mit ...								
1 Kind	645	6	189	313	91	32	14	69,2
2 Kindern	364	/	47	188	80	34	15	77,2
3 Kindern	57	/	/	24	16	9	5	86,1
4 und mehr Kindern	18	-	/	6	5	/	/	95,3
ohne Kinder	3 236	399	1 553	984	203	63	34	57,3
Monatliches Haushaltsnettoeinkommen von ... bis unter ... DM								
unter 600	37	13	15	6	/	/	/	48,4
600 - 1 000	185	66	86	26	5	/	/	46,4
1 000 - 1 400	398	90	217	72	12	/	/	50,4
1 400 - 1 800	469	86	246	104	23	6	/	53,4
1 800 - 2 200	564	69	297	155	28	12	/	55,9
2 200 - 2 500	423	33	209	143	27	8	/	59,0
2 500 - 3 000	524	20	227	213	46	12	6	62,4
3 000 - 3 500	477	8	178	213	55	18	7	65,8
3 500 - 4 000	362	/	118	175	44	14	7	67,4
4 000 - 5 000	448	/	108	228	69	26	11	70,9
5 000 - 6 000	187	/	33	88	40	16	8	76,1
6 000 - 10 000	139	/	18	57	32	19	12	81,7
10 000 und mehr	10	/	/	/	/	/	/	96,1
Sonstige 1)	98	10	38	32	10	/	/	63,3
Zahl der Einkommensbezieher								
1 Einkommensbezieher	1 866	375	974	394	79	28	16	52,6
2 und mehr Einkommensbezieher	2 358	22	780	1 089	307	110	51	68,1
Bezugsperson ist ...								
Erwerbsperson	2 637	220	921	1 030	302	111	53	64,2
Erwerbstätige(r)	2 063	155	683	829	254	95	47	65,3
Selbständige(r)	160	6	42	56	30	16	10	74,0
Mithelfende(r) Familienangehörige(r)	/	/	/	/	/	/	/	/
Beamter/Beamtin	85	8	25	33	12	6	/	67,2
Angestellte(r)	913	59	302	368	115	46	23	66,1
Arbeiter(in)	868	68	298	367	96	28	10	63,5
Auszubildende(r)	34	14	15	/	/	/	/	45,0
Erwerbslose(r)	574	64	238	201	48	16	7	60,1
Nichterwerbsperson	1 683	187	871	485	93	31	17	56,8
dar. Rentner(in)	1 567	168	823	450	84	26	15	56,7
Alter der Bezugsperson von ... bis unter ... Jahren								
unter 25	221	56	106	47	8	/	/	50,9
dar. männlich	114	31	53	22	5	/	/	50,8
25 - 30	366	44	157	117	33	11	/	59,5
dar. männlich	228	32	95	70	21	7	/	59,1
30 - 40	856	62	261	345	113	52	23	66,9
dar. männlich	590	52	169	233	79	40	17	67,1
40 - 50	698	46	206	301	95	32	17	66,8
dar. männlich	506	36	134	221	74	27	14	67,7
50 - 60	657	39	268	263	62	17	9	62,6
dar. männlich	470	24	173	203	50	13	7	64,2
60 - 65	373	18	188	134	22	7	/	60,1
dar. männlich	254	8	116	104	17	6	/	62,0
65 und mehr	1 148	141	606	308	62	20	11	56,0
dar. männlich	504	20	241	187	39	11	5	61,0
Staatsangehörigkeit der Bezugsperson								
Deutsch	4 278	401	1 778	1 498	391	141	68	61,3
Nichtdeutsch	43	5	14	16	/	/	/	64,2
Einzugsjahr des Haushalts vor 1981	1 380	68	616	524	116	40	15	61,7
1981 - 1990	929	98	372	345	77	24	13	60,7
1991 - 1995	824	94	341	265	78	29	17	61,0
1996 und später	1 149	143	447	365	122	48	25	61,6
Ohne Angabe	39	/	16	15	/	/	/	62,7

*) Ohne Wohnheime. - Ohne Untermieter.

1) Haushalte mit mindestens 1 Person in ihrer Haupttätigkeit Selbständiger in der Landwirtschaft sowie Haushalte ohne Angabe.

5 Haushalte nach Haushaltsstruktur und Haushaltsnettoeinkommen

in

Lfd. Nr.	Merkmal	Insgesamt	Davon mit einem monatlichen Haushalts-					
			unter 600	600 - 1 000	1 000 - 1 400	1 400 - 1 800	1 800 - 2 200	2 200 - 2 500
								Deuts
								Ins
	Haushaltsgröße							
01	mit 1 Person	11 518	222	774	1 566	1 749	2 036	1 476
02	dar. weiblich	6 896	119	448	1 044	1 261	1 374	848
03	2 Personen	11 423	27	86	244	480	747	886
04	3 Personen	5 193	14	25	62	115	192	217
05	4 Personen	4 167	8	11	25	46	86	117
06	5 und mehr Personen	1 516	/	/	8	17	28	39
07	Insgesamt	33 818	275	901	1 906	2 407	3 090	2 735
	Haushalte							
08	mit Kind(ern) unter 18 Jahren	8 562	30	64	167	277	372	393
	davon mit ...							
09	1 Kind	4 320	18	42	112	184	221	220
10	2 Kindern	3 243	9	18	44	73	116	130
11	3 Kindern	781	/	/	9	17	28	33
12	4 und mehr Kindern	218	/	/	/	/	7	10
13	ohne Kinder	25 256	245	836	1 740	2 130	2 719	2 342
	Zahl der Einkommensbezieher							
14	1 Einkommensbezieher	15 539	261	848	1 747	2 052	2 474	1 930
15	2 und mehr Einkommensbezieher	17 015	13	52	159	355	616	805
	Bezugsperson ist ...							
16	Erwerbsperson	21 150	135	440	792	956	1 422	1 450
17	Erwerbstätige(r)	19 004	80	205	392	678	1 186	1 270
18	Selbständige(r)	2 509	24	34	53	68	93	86
19	Mithelfende(r) Familienangehörige(r)	70	/	/	6	6	5	/
20	Beamter/Beamtin	1 491	/	/	5	16	31	38
21	Angestellte(r)	8 326	22	59	145	290	569	610
22	Arbeiter(in)	6 448	21	57	144	282	477	525
23	Auszubildende(r)	161	9	47	40	17	12	8
24	Erwerbslose(r)	2 146	55	235	400	278	235	180
25	Nichterwerbsperson	12 667	140	460	1 114	1 450	1 669	1 284
26	dar. Rentner(in)	11 262	54	275	901	1 305	1 543	1 193
	Alter der Bezugsperson							
	von ... bis unter ... Jahren							
27	unter 25	1 127	58	175	172	147	166	99
28	dar. männlich	581	29	89	81	64	74	52
29	25 - 30	2 311	32	108	166	187	289	263
30	dar. männlich	1 522	21	63	93	93	141	160
31	30 - 40	6 698	46	126	261	306	457	507
32	dar. männlich	5 103	31	80	149	154	249	316
33	40 - 50	6 024	36	88	191	208	282	308
34	dar. männlich	4 826	23	54	112	109	159	187
35	50 - 60	5 972	34	114	245	280	376	366
36	dar. männlich	4 768	20	54	117	152	224	248
37	60 - 65	3 027	13	51	162	216	285	266
38	dar. männlich	2 286	6	19	52	100	169	191
39	65 und mehr	8 659	56	238	709	1 063	1 235	926
40	dar. männlich	4 516	9	41	108	230	402	465
	Staatsangehörigkeit der Bezugsperson							
41	Deutsche(r)	32 065	246	829	1 781	2 258	2 930	2 585
42	Nichtdeutsche(r)	1 753	28	72	125	148	161	149
	Einzugsjahr des Haushalts							
43	vor 1981	13 554	75	271	710	1 042	1 326	1 161
44	1981 - 1990	6 900	36	126	320	389	502	464
45	1991 - 1995	6 358	51	165	335	399	534	488
46	1996 und später	6 615	108	327	518	543	690	591
47	Ohne Angabe	392	5	12	23	33	38	31

*) Ohne Wohnheime. - Ohne Untermieter.

1) Haushalte mit mindestens 1 Person in ihrer Haupttätigkeit Selbständiger in der Landwirtschaft sowie Haushalte ohne Angabe.

erhebung 1998

sowie Art der Nutzung der Wohneinheit in Gebäuden mit Wohnraum *)

1 000

nettoeinkommen von ... bis unter ... DM								Lfd. Nr.
2 500 - 3 000	3 000 - 3 500	3 500 - 4 000	4 000 - 5 000	5 000 - 6 000	6 000 - 10 000	10 000 und mehr	sonstige 1)	
chiand								
gesamt								
1 322	723	382	416	174	172	26	478	01
704	347	177	170	63	45	/	291	02
1 492	1 522	1 261	1 863	990	1 108	208	509	03
419	585	597	1 079	700	824	140	223	04
275	426	474	884	601	868	151	194	05
89	129	156	298	207	347	74	117	06
3 596	3 385	2 870	4 540	2 673	3 319	599	1 522	07
753	1 001	1 020	1 712	1 013	1 196	206	358	08
401	505	481	798	489	590	100	160	09
269	385	413	704	405	454	81	142	10
65	87	97	165	94	121	19	42	11
19	24	29	45	26	32	6	15	12
2 843	2 385	1 850	2 828	1 660	2 123	393	1 163	13
2 019	1 364	815	937	440	505	66	82	14
1 578	2 021	2 055	3 604	2 233	2 814	533	177	15
2 019	2 069	1 956	3 480	2 168	2 812	534	915	16
1 803	1 906	1 846	3 362	2 119	2 774	530	851	17
139	152	156	303	253	539	232	378	18
/	/	/	6	/	6	/	12	19
77	88	103	283	273	478	61	31	20
777	755	713	1 474	1 046	1 383	220	263	21
796	900	867	1 293	542	366	14	165	22
10	7	/	/	/	/	/	/	23
216	163	110	119	49	39	/	63	24
1 577	1 316	914	1 060	505	506	65	607	25
1 470	1 227	848	972	460	445	47	524	26
87	62	46	58	16	8	/	32	27
55	40	30	33	9	6	/	18	28
288	237	192	232	121	67	/	63	29
201	185	153	225	93	49	/	43	30
736	772	723	1 199	647	588	79	252	31
509	623	620	1 045	559	498	66	203	32
475	545	544	1 088	763	1 051	176	271	33
322	417	458	952	683	961	159	231	34
531	527	494	870	608	1 003	231	293	35
392	427	422	764	547	937	217	247	36
383	340	267	365	203	264	49	161	37
307	289	232	319	182	244	44	131	38
1 097	901	605	667	315	338	59	449	39
721	687	472	531	261	292	54	243	40
3 384	3 184	2 711	4 328	2 572	3 210	581	1 465	41
212	201	159	212	101	109	18	57	42
1 531	1 401	1 123	1 641	981	1 300	225	767	43
656	681	629	1 091	681	878	170	279	44
650	648	570	944	555	678	127	213	45
723	624	524	821	430	433	72	210	46
37	31	24	43	26	30	5	52	47

5 Haushalte nach Haushaltsstruktur und Haushaltsnettoeinkommen

in

Lfd. Nr.	Merkmal	Insgesamt	Davon mit einem monatlichen Haushalts-						
			unter 600	600 1 000	1 000 1 400	1 400 1 800	1 800 2 200	2 200 2 500	
									Deuts
									Eigen
01	Haushaltsgröße mit 1 Person	2 886	43	134	294	403	462		340
02	dar. weiblich	1 875	29	102	233	316	334		210
03	2 Personen	5 342	9	24	65	147	293		372
04	3 Personen	2 558	6	7	10	20	40		55
05	4 Personen	2 333	/	/	6	9	20		28
06	5 und mehr Personen	879	/	/	/	/	/		9
07	Insgesamt	13 998	63	170	376	582	820		804
08	Haushalte mit Kind(ern) unter 18 Jahren	3 833	9	11	19	31	55		74
	davon mit ...								
09	1 Kind	1 770	/	6	11	19	31		40
10	2 Kindern	1 577	/	/	6	11	19		26
11	3 Kindern	392	/	/	/	/	/		6
12	4 und mehr Kindern	94	/	/	/	/	/		/
13	ohne Kinder	10 165	54	159	357	551	765		731
	Zahl der Einkommensbezieher								
14	1 Einkommensbezieher	4 882	59	159	340	494	618		508
15	2 und mehr Einkommensbezieher	8 530	/	11	36	89	201		296
	Bezugsperson ist ...								
16	Erwerbsperson	8 439	26	47	89	136	228		285
17	Erwerbstätige(r)	7 979	21	30	52	94	183		242
18	Selbständige(r)	1 519	11	14	19	23	34		33
19	Mithelfende(r) Familienangehörige(r)	44	/	/	/	/	/		/
20	Beamter/Beamtin	818	/	/	/	/	/		/
21	Angestellte(r)	3 265	/	6	16	31	68		88
22	Arbeiter(in)	2 327	/	6	15	37	75		113
23	Auszubildende(r)	6	/	/	/	/	/		/
24	Erwerbslose(r)	460	5	17	36	42	45		43
25	Nichterwerbsperson	5 559	37	123	288	446	592		520
26	dar. Rentner(in)	5 190	26	107	272	430	565		498
	Alter der Bezugsperson								
	von ... bis unter ... Jahren								
27	unter 25	43	/	6	/	/	/		/
28	dar. männlich	27	/	/	/	/	/		/
29	25 - 30	248	/	/	/	7	16		17
30	dar. männlich	194	/	/	/	/	9		13
31	30 - 40	1 998	8	9	20	27	50		70
32	dar. männlich	1 740	6	5	12	16	32		52
33	40 - 50	2 891	8	13	24	35	59		76
34	dar. männlich	2 550	6	9	14	20	37		52
35	50 - 60	3 222	12	26	56	81	126		135
36	dar. männlich	2 786	9	14	28	49	83		98
37	60 - 65	1 635	/	16	44	73	117		125
38	dar. männlich	1 345	/	7	16	37	78		96
39	65 und mehr	3 961	25	96	225	357	447		378
40	dar. männlich	2 497	/	20	49	110	196		232
	Staatsangehörigkeit der Bezugsperson								
41	Deutsche(r)	13 776	62	168	372	576	811		795
42	Nichtdeutsche(r)	222	/	/	/	6	8		10
	Einzugsjahr des Haushalts								
43	vor 1981	7 961	38	125	233	448	614		579
44	1981 - 1990	2 877	11	20	37	64	96		104
45	1991 - 1995	1 908	8	12	24	39	59		68
46	1996 und später	1 084	5	9	15	21	40		44
47	Ohne Angabe	168	/	/	7	9	12		10

*) Ohne Wohnheime. - Ohne Untermieter.

1) Haushalte mit mindestens 1 Person in ihrer Haupttätigkeit Selbständiger in der Landwirtschaft sowie Haushalte ohne Angabe.

erhebung 1998

sowie Art der Nutzung der Wohneinheit in Gebäuden mit Wohnraum *)

1 000

nettoeinkommen von ... bis unter ... DM								Lfd. Nr.
2 500 3 000	3 000 3 500	3 500 4 000	4 000 5 000	5 000 6 000	6 000 10 000	10 000 und mehr	sonstige 1)	
chland								
tümer								
355	230	143	167	78	74	13	151	01
211	126	75	82	33	25	/	93	02
643	671	563	869	533	707	154	292	03
129	215	261	546	426	586	113	144	04
82	168	213	490	389	655	128	137	05
23	44	66	160	137	270	63	95	06
1 232	1 327	1 245	2 231	1 563	2 293	471	821	07
193	342	412	846	609	852	162	219	08
102	165	181	359	279	407	76	89	09
71	143	180	375	252	331	66	91	10
15	28	43	92	62	92	15	30	11
/	8	8	20	16	22	/	9	12
1 039	986	834	1 385	953	1 441	309	602	13
634	516	368	486	264	322	43	71	14
598	811	877	1 744	1 299	1 971	428	165	15
523	689	771	1 590	1 214	1 896	415	530	16
465	639	730	1 538	1 189	1 870	412	514	17
57	69	78	164	155	379	187	296	18
/	/	/	/	/	5	/	10	19
14	25	42	139	166	352	51	19	20
164	226	264	657	566	891	161	126	21
227	316	343	574	299	243	10	64	22
/	/	/	/	/	/	/	/	23
58	50	42	52	25	25	/	16	24
709	638	474	640	349	397	55	291	25
676	606	447	592	319	349	41	263	26
/	/	/	6	/	/	/	/	27
/	/	/	/	/	/	/	/	28
28	32	31	51	26	16	/	11	29
22	26	28	42	21	12	/	9	30
144	216	245	476	292	298	41	103	31
113	190	221	436	264	264	35	93	32
144	211	244	564	473	737	136	167	33
109	177	215	513	435	687	124	153	34
226	243	257	496	408	763	197	194	35
177	203	225	443	373	722	186	176	36
189	180	149	234	143	207	43	111	37
156	155	131	207	130	193	39	98	38
497	443	316	403	219	269	53	232	39
354	343	247	324	181	235	48	152	40
1 214	1 304	1 223	2 188	1 536	2 254	461	812	41
18	23	23	42	27	39	10	9	42
819	791	672	1 080	717	1 054	201	529	43
191	248	271	536	401	615	141	142	44
125	172	175	363	275	415	88	85	45
83	102	116	228	151	189	37	42	46
13	14	11	23	18	20	/	22	47

5 Haushalte nach Haushaltsstruktur und Haushaltsnettoeinkommen

in

Lfd. Nr.	Merkmal	Insgesamt	Davon mit einem monatlichen Haushalts-					
			unter 600	600 - 1 000	1 000 - 1 400	1 400 - 1 800	1 800 - 2 200	2 200 - 2 500
								Deuts
								Haupt
	Haushaltsgröße							
01	mit 1 Person	8 632	179	640	1 273	1 345	1 574	1 136
02	dar. weiblich	5 021	89	346	811	945	1 040	639
03	2 Personen	6 081	18	63	178	333	454	513
04	3 Personen	2 635	8	19	53	95	152	162
05	4 Personen	1 834	/	7	20	37	67	89
06	5 und mehr Personen	638	/	/	6	14	24	30
07	Insgesamt	19 819	212	730	1 530	1 825	2 271	1 930
	Haushalte							
08	mit Kind(ern) unter 18 Jahren	4 729	21	53	147	246	317	319
	devon mit ...							
09	1 Kind	2 549	13	36	101	165	190	180
10	2 Kindern	1 866	6	15	38	62	98	104
11	3 Kindern	390	/	/	7	15	23	27
12	4 und mehr Kindern	124	/	/	/	/	6	8
13	ohne Kinder	15 090	191	677	1 382	1 579	1 953	1 611
	Zahl der Einkommensbezieher							
14	1 Einkommensbezieher	10 657	203	689	1 407	1 558	1 856	1 422
15	2 und mehr Einkommensbezieher	8 485	9	41	123	266	415	509
	Bezugsperson ist ...							
16	Erwerbsperson	12 711	109	393	703	820	1 194	1 165
17	Erwerbstätige(r)	11 024	60	175	340	584	1 003	1 029
18	Selbständige(r)	989	13	20	34	45	59	53
19	Mithelfende(r) Familienangehörige(r)	26	/	/	/	/	/	/
20	Beamter/Beamtin	673	/	/	/	16	28	33
21	Angestellte(r)	5 061	17	53	129	259	501	522
22	Arbeiter(in)	4 120	17	50	128	244	402	411
23	Auszubildende(r)	155	9	46	40	16	11	7
24	Erwerbslose(r)	1 687	50	218	363	236	190	137
25	Nichterwerbsperson	7 108	102	337	827	1 005	1 077	765
26	dar. Rentner(in)	6 072	29	167	629	875	978	695
	Alter der Bezugsperson							
	von ... bis unter ... Jahren							
27	unter 25	1 084	56	169	168	145	162	96
28	dar. männlich	554	28	85	80	63	72	50
29	25 - 30	2 063	29	104	162	180	273	245
30	dar. männlich	1 328	19	60	91	89	132	147
31	30 - 40	4 700	37	117	241	279	407	437
32	dar. männlich	3 362	25	75	136	138	217	263
33	40 - 50	3 133	28	75	167	174	223	232
34	dar. männlich	2 276	17	45	97	89	122	134
35	50 - 60	2 750	22	88	189	199	249	231
36	dar. männlich	1 982	12	41	89	103	141	150
37	60 - 65	1 392	8	35	119	143	168	141
38	dar. männlich	941	/	12	35	63	91	94
39	65 und mehr	4 698	31	143	484	705	788	547
40	dar. männlich	2 019	/	20	59	120	206	233
	Staatsangehörigkeit der Bezugsperson							
41	Deutsche(r)	18 289	184	661	1 409	1 682	2 118	1 791
42	Nichtdeutsche(r)	1 530	27	69	121	142	152	140
	Einzugsjahr des Haushalts							
43	vor 1981	5 592	37	146	417	594	712	582
44	1981 - 1990	4 023	25	105	282	325	406	360
45	1991 - 1995	4 450	43	153	311	360	476	421
46	1996 und später	5 531	103	318	503	521	651	546
47	Ohne Angabe	223	/	8	17	24	27	21

*) Ohne Wohnsime. - Ohne Untermieter.

1) Haushalte mit mindestens 1 Person in ihrer Haupttätigkeit Selbständiger in der Landwirtschaft sowie Haushalte ohne Angabe.

erhebung 1998

sowie Art der Nutzung der Wohneinheit in Gebäuden mit Wohnraum *)

1 000

nettoeinkommen von ... bis unter ... DM								Lfd. Nr.
2 500 - 3 000	3 000 - 3 500	3 500 - 4 000	4 000 - 5 000	5 000 - 6 000	6 000 - 10 000	10 000 und mehr	sonstige 1)	
chland								
mieter								
967	494	239	249	97	99	14	327	01
492	220	102	88	30	20	/	198	02
849	852	698	594	457	402	54	216	03
290	370	337	533	274	237	27	78	04
193	258	261	394	212	213	23	57	05
66	85	90	139	70	76	11	22	06
2 365	2 058	1 625	2 310	1 110	1 026	128	701	07
560	659	608	867	404	344	44	139	08
298	340	300	439	210	182	24	71	09
198	242	233	329	153	124	15	51	10
50	59	54	73	32	29	/	12	11
14	17	21	26	10	9	/	5	12
1 804	1 399	1 017	1 443	706	682	84	562	13
1 385	848	447	450	176	183	23	11	14
980	1 210	1 178	1 859	934	843	105	12	15
1 497	1 380	1 185	1 890	955	917	119	385	16
1 339	1 267	1 117	1 823	930	903	118	337	17
82	82	78	138	98	160	45	82	18
/	/	/	/	/	/	/	/	19
63	63	61	144	107	127	9	12	20
613	530	450	817	481	492	59	138	21
569	584	525	719	243	123	/	100	22
10	7	/	/	/	/	-	/	23
158	113	68	67	24	13	/	48	24
868	678	440	419	156	110	9	316	25
794	621	401	380	141	95	5	260	26
83	60	43	52	14	7	/	30	27
52	38	28	29	8	/	/	17	28
260	205	160	242	95	50	/	53	29
179	160	125	183	71	36	/	34	30
592	556	478	723	355	290	38	149	31
396	434	399	609	295	234	31	111	32
331	334	299	523	290	313	40	104	33
213	241	243	439	248	274	35	78	34
305	284	236	374	200	239	34	99	35
215	224	197	320	175	215	31	71	36
193	160	118	132	60	57	6	50	37
151	133	102	112	53	52	6	33	38
600	458	289	264	97	69	6	217	39
368	345	225	207	79	56	5	91	40
2 170	1 880	1 489	2 139	1 037	956	120	653	41
194	178	136	170	74	70	8	48	42
711	610	451	560	263	246	23	238	43
465	433	358	555	280	263	30	137	44
525	477	395	581	279	262	39	128	45
640	522	408	594	279	245	35	168	46
23	16	13	20	9	10	/	30	47

5 Haushalte nach Haushaltsstruktur und Haushaltsnettoeinkommen

in

Lfd. Nr.	Merkmal	Insgesamt	Davon mit einem monatlichen Haushalts-						
			unter 600	600 1 000	1 000 1 400	1 400 1 800	1 800 2 200	2 200 2 500	
									Früheres B
									Ins
	Haushaltsgröße								
01	mit 1 Person	9 561	185	590	1 185	1 330	1 600	1 258	
02	dar. weiblich	5 708	102	351	797	982	1 090	715	
03	2 Personen	9 249	24	71	185	366	561	641	
04	3 Personen	4 036	12	20	48	83	135	150	
05	4 Personen	3 343	7	10	20	35	61	83	
06	5 und mehr Personen	1 314	/	/	7	13	23	32	
07	Insgesamt	27 504	231	693	1 445	1 828	2 380	2 163	
	Haushalte								
08	mit Kind(ern) unter 18 Jahren	6 800	25	50	118	200	263	282	
	davon mit ...								
09	1 Kind	3 305	14	32	76	130	154	154	
10	2 Kindern	2 622	8	15	34	54	81	94	
11	3 Kindern	682	/	/	7	12	22	26	
12	4 und mehr Kindern	191	/	/	/	/	6	8	
13	ohne Kinder	20 704	206	643	1 327	1 628	2 116	1 881	
	Zahl der Einkommensbezieher								
14	1 Einkommensbezieher	13 314	219	651	1 324	1 579	1 981	1 673	
15	2 und mehr Einkommensbezieher	13 083	11	43	121	249	399	491	
	Bezugsperson ist ...								
16	Erwerbsperson	17 181	104	306	560	687	1 083	1 153	
17	Erwerbstätige(r)	15 786	64	166	287	496	935	1 044	
18	Selbständige(r)	2 147	20	28	40	51	73	69	
19	Mithelfende(r) Familienangehörige(r)	65	/	/	5	5	/	/	
20	Beamter/Beamtin	1 372	/	/	/	13	26	34	
21	Angestellte(r)	7 003	19	49	111	225	488	513	
22	Arbeiter(in)	5 073	17	46	96	188	354	419	
23	Auszubildende(r)	126	5	36	31	14	9	6	
24	Erwerbslose(r)	1 395	41	140	273	190	148	109	
25	Nichterwerbsperson	10 323	126	388	884	1 141	1 297	1 010	
26	dar. Rentner(in)	9 061	50	225	689	1 010	1 187	932	
	Alter der Bezugsperson								
	von ... bis unter ... Jahren								
27	unter 25	900	44	134	131	112	133	83	
28	dar. männlich	463	22	65	62	47	56	45	
29	25 - 30	1 901	28	85	126	141	233	219	
30	dar. männlich	1 259	18	49	71	67	109	131	
31	30 - 40	5 482	39	94	195	228	355	416	
32	dar. männlich	4 211	26	58	110	111	186	256	
33	40 - 50	4 829	27	61	137	146	207	237	
34	dar. männlich	3 881	17	37	80	72	111	139	
35	50 - 60	4 860	29	76	175	206	278	271	
36	dar. männlich	3 900	17	38	84	108	159	176	
37	60 - 65	2 446	12	42	122	164	218	204	
38	dar. männlich	1 860	5	16	43	78	132	146	
39	65 und mehr	7 087	53	203	559	831	956	734	
40	dar. männlich	3 740	9	38	94	193	329	369	
	Staatsangehörigkeit der Bezugsperson								
41	Deutsche(r)	25 796	204	626	1 325	1 687	2 223	2 018	
42	Nichtdeutsche(r)	1 708	27	67	120	141	157	145	
	Einzugsjahr des Haushalts								
43	vor 1981	11 051	66	219	556	807	1 031	907	
44	1981 - 1990	5 589	30	93	231	294	374	356	
45	1991 - 1995	5 262	43	127	257	299	414	397	
46	1996 und später	5 280	87	245	383	402	531	479	
47	Ohne Angabe	323	/	10	19	26	30	25	

*) Ohne Wohnheime. - Ohne Untermieter.

1) Haushalte mit mindestens 1 Person in ihrer Haupttätigkeit Selbständiger in der Landwirtschaft sowie Haushalte ohne Angabe.

erhebung 1998

sowie Art der Nutzung der Wohneinheit in Gebäuden mit Wohnraum *)

1 000

nettoeinkommen von ... bis unter ... DM								Lfd. Nr.
2 500 - 3 000	3 000 - 3 500	3 500 - 4 000	4 000 - 5 000	5 000 - 6 000	6 000 - 10 000	10 000 und mehr	sonstige 1)	
undesgebiet								
gesamt								
1 190	679	360	398	168	162	25	431	01
636	329	168	165	61	43	/	263	02
1 071	1 126	997	1 608	907	1 043	200	452	03
295	430	439	821	564	719	130	190	04
204	321	365	691	481	757	142	167	05
73	103	129	256	179	311	72	111	06
2 832	2 658	2 291	3 773	2 298	2 992	569	1 350	07
557	763	790	1 367	834	1 049	192	309	08
287	376	355	611	389	504	92	132	09
202	297	330	568	335	404	76	123	10
53	71	82	149	86	112	19	40	11
15	19	24	40	24	30	6	14	12
2 275	1 895	1 501	2 407	1 464	1 943	376	1 042	13
1 844	1 295	781	907	429	488	64	79	14
988	1 363	1 510	2 867	1 869	2 504	505	164	15
1 602	1 634	1 549	2 855	1 835	2 509	505	799	16
1 469	1 532	1 479	2 780	1 800	2 479	501	754	17
111	121	125	248	210	481	221	350	18
/	/	/	6	/	6	/	11	19
89	81	95	257	254	448	58	29	20
655	625	579	1 221	881	1 222	206	230	21
623	696	674	1 045	451	321	13	132	22
8	6	/	/	/	/	/	/	23
133	101	69	75	35	30	/	45	24
1 230	1 024	742	918	463	484	63	551	25
1 136	947	683	838	421	424	46	473	26
70	52	39	53	15	7	/	27	27
45	35	27	30	9	/	/	15	28
239	197	157	249	108	61	/	55	29
168	155	129	194	84	44	/	38	30
599	620	582	996	549	520	71	218	31
414	505	506	876	480	444	60	178	32
367	415	417	865	629	923	165	233	33
242	314	351	757	564	848	149	199	34
405	410	390	711	521	908	223	259	35
289	328	331	623	470	850	209	218	36
280	252	213	314	182	248	46	149	37
218	208	184	275	163	228	43	121	38
873	713	493	585	293	326	58	409	39
551	520	376	461	241	282	53	223	40
2 625	2 461	2 135	3 564	2 199	2 884	551	1 295	41
208	198	156	209	99	108	17	56	42
1 178	1 073	886	1 368	852	1 195	217	695	43
511	524	492	892	584	800	166	244	44
533	539	471	798	480	602	116	187	45
581	498	424	680	360	369	65	178	46
29	24	19	35	22	27	/	47	47

5 Haushalte nach Haushaltsstruktur und Haushaltsnettoeinkommen

in

Lfd. Nr.	Merkmal	Insgesamt	Davon mit einem monatlichen Haushalts-						Eigen
			unter 600	600 - 1 000	1 000 - 1 400	1 400 - 1 800	1 800 - 2 200	2 200 - 2 500	
Haushaltsgröße									
01	mit 1 Person	2 596	39	116	245	331	392	309	
02	dar. weiblich	1 697	27	90	203	269	288	192	
03	2 Personen	4 635	9	21	55	120	238	287	
04	3 Personen	2 082	/	6	8	14	28	37	
05	4 Personen	1 925	/	/	/	6	12	17	
06	5 und mehr Personen	767	/	/	/	/	/	6	
07	Insgesamt	12 005	56	148	313	472	673	656	
Haushalte									
08	mit Kind(ern) unter 18 Jahren	3 155	7	10	13	21	34	48	
	davon mit ...								
09	1 Kind	1 401	/	/	8	12	19	26	
10	2 Kindern	1 320	/	/	/	8	12	16	
11	3 Kindern	350	/	/	/	/	/	/	
12	4 und mehr Kindern	85	/	/	/	/	/	/	
13	ohne Kinder	8 849	49	138	300	452	639	608	
Zahl der Einkommensbezieher									
14	1 Einkommensbezieher	4 523	52	138	285	408	537	469	
15	2 und mehr Einkommensbezieher	6 957	/	10	28	64	136	187	
Bezugsperson ist ...									
16	Erwerbsperson	7 107	21	36	60	92	167	215	
17	Erwerbstätige(r)	6 825	17	26	38	67	142	193	
18	Selbständige(r)	1 317	9	13	13	17	27	26	
19	Mithelfende(r) Familienangehörige(r)	42	/	/	/	/	/	/	
20	Beamter/Beamtin	785	/	/	/	/	/	/	
21	Angestellte(r)	2 856	/	5	13	25	57	75	
22	Arbeiter(in)	1 820	/	/	10	22	52	84	
23	Auszubildende(r)	5	/	/	/	/	/	/	
24	Erwerbslose(r)	282	/	10	22	24	25	22	
25	Nichterwerbsperson	4 898	35	112	253	380	506	441	
26	dar. Rentner(in)	4 556	25	97	239	366	482	422	
Alter der Bezugsperson									
von ... bis unter ... Jahren									
27	unter 25	37	/	5	/	/	/	/	
28	dar. männlich	23	/	/	/	/	/	/	
29	25 - 30	204	/	/	/	/	13	14	
30	dar. männlich	159	/	/	/	/	6	10	
31	30 - 40	1 638	7	7	13	18	34	54	
32	dar. männlich	1 439	5	/	7	9	21	39	
33	40 - 50	2 394	5	10	15	22	42	57	
34	dar. männlich	2 111	/	7	8	11	24	36	
35	50 - 60	2 768	10	19	42	58	98	100	
36	dar. männlich	2 387	7	10	19	32	60	68	
37	60 - 65	1 427	/	15	37	60	96	102	
38	dar. männlich	1 173	/	6	13	30	64	79	
39	65 und mehr	3 536	24	88	200	307	387	327	
40	dar. männlich	2 224	/	19	46	98	172	195	
Staatsangehörigkeit der Bezugsperson									
41	Deutsche(r)	11 785	55	146	308	467	665	647	
42	Nichtdeutsche(r)	220	/	/	/	6	8	9	
Einzugsjahr des Haushalts									
43	vor 1981	6 838	34	109	247	365	507	471	
44	1981 - 1990	2 495	9	17	29	52	77	83	
45	1991 - 1995	1 635	7	11	20	31	49	57	
46	1996 und später	898	/	8	11	16	32	37	
47	Ohne Angabe	138	/	/	6	8	9	8	

*) Ohne Wohnheime. - Ohne Untermieter.

1) Haushalte mit mindestens 1 Person in ihrer Haupttätigkeit Selbständiger in der Landwirtschaft sowie Haushalte ohne Angabe.

erhebung 1998

sowie Art der Nutzung der Wohneinheit in Gebäuden mit Wohnraum *)

1 000

nettoeinkommen von ... bis unter ... DM								Lfd. Nr.
2 500 3 000	3 000 3 500	3 500 4 000	4 000 5 000	5 000 6 000	6 000 10 000	10 000 und mehr	sonstige 1)	
undesgebiet								
tümer								
336	223	139	164	75	71	12	143	01
201	124	73	81	32	25	/	89	02
498	544	481	788	504	675	149	267	03
85	155	193	433	358	528	107	126	04
56	123	164	390	319	586	122	120	05
17	33	51	136	119	244	61	91	06
991	1 077	1 028	1 912	1 375	2 105	451	747	07
132	254	317	691	516	767	153	194	08
68	118	131	280	227	357	71	75	09
49	109	145	309	215	302	63	81	10
11	22	35	84	58	86	15	29	11
/	/	6	18	15	22	/	9	12
860	823	711	1 221	859	1 338	298	554	13
605	503	361	479	259	317	42	68	14
387	574	667	1 433	1 115	1 769	409	154	15
398	539	611	1 330	1 045	1 722	396	476	16
365	508	587	1 297	1 026	1 702	393	465	17
45	52	61	133	128	340	178	275	18
/	/	/	/	/	5	/	9	19
14	24	41	132	160	336	50	18	20
138	192	223	568	489	805	151	111	21
167	237	260	459	246	215	10	51	22
/	/	/	/	/	/	/	/	23
33	31	25	34	19	20	/	11	24
594	539	417	582	330	383	55	272	25
564	510	392	536	301	337	41	246	26
/	/	/	5	/	/	/	/	27
/	/	/	/	/	/	/	/	28
21	25	25	43	23	15	/	9	29
16	20	23	36	19	11	/	8	30
109	166	194	397	249	265	36	89	31
85	147	177	366	228	237	31	81	32
105	160	187	458	398	659	128	147	33
76	131	164	416	366	617	117	134	34
177	198	210	424	360	704	191	176	35
134	163	182	378	329	666	180	159	36
152	147	128	212	132	197	41	105	37
123	125	111	188	120	183	38	91	38
424	380	281	372	210	263	52	220	39
293	286	218	297	174	231	48	143	40
974	1 055	1 005	1 870	1 348	2 066	441	739	41
18	23	23	42	27	39	9	8	42
660	642	559	936	640	986	196	487	43
152	194	220	461	357	578	138	128	44
101	146	147	308	237	366	80	77	45
67	84	95	189	126	158	34	37	46
10	11	8	18	15	18	/	19	47

5 Haushalte nach Haushaltsstruktur und Haushaltsnettoeinkommen

in

Lfd. Nr.	Merkmal	Insgesamt	Davon mit einem monatlichen Haushalts-					
			unter 600	600 - 1 000	1 000 - 1 400	1 400 - 1 800	1 800 - 2 200	2 200 - 2 500
								Früheres B
								Haupt
01	Haushaltsgröße mit 1 Person	6 965	147	473	939	999	1 208	948
02	dar. weiblich	4 011	74	261	594	713	802	523
03	2 Personen	4 615	15	50	130	246	322	354
04	3 Personen	1 954	7	15	41	70	107	113
05	4 Personen	1 418	/	6	16	29	50	66
06	5 und mehr Personen	547	/	/	5	12	20	25
07	Insgesamt	15 499	175	545	1 132	1 356	1 707	1 507
08	Haushalte mit Kind(ern) unter 18 Jahren	3 645	18	40	105	179	229	234
	davon mit ...							
09	1 Kind	1 905	11	27	68	118	135	128
10	2 Kindern	1 302	5	12	29	47	70	78
11	3 Kindern	333	/	/	6	12	19	21
12	4 und mehr Kindern	106	/	/	/	/	6	7
13	ohne Kinder	11 855	157	505	1 027	1 176	1 478	1 273
	Zahl der Einkommensbezieher							
14	1 Einkommensbezieher	8 791	167	513	1 039	1 171	1 444	1 204
15	2 und mehr Einkommensbezieher	6 127	8	33	93	185	263	303
	Bezugsperson ist ...							
16	Erwerbsperson	10 074	84	270	500	595	916	938
17	Erwerbstätige(r)	8 962	47	140	249	429	793	852
18	Selbständige(r)	830	11	15	27	34	46	43
19	Mithelfende(r) Familienangehörige(r)	23	/	/	/	/	/	/
20	Beamter/Beamtin	587	/	/	/	13	24	29
21	Angestellte(r)	4 148	15	44	98	200	411	437
22	Arbeiter(in)	3 253	14	41	86	166	301	335
23	Auszubildende(r)	121	5	35	31	14	9	6
24	Erwerbslose(r)	1 112	37	130	252	166	123	86
25	Nichterwerbsperson	5 425	91	275	631	761	791	570
26	dar. Rentner(in)	4 505	25	128	450	644	705	510
	Alter der Bezugsperson							
	von ... bis unter ... Jahren							
27	unter 25	863	42	128	128	110	129	81
28	dar. männlich	440	22	62	61	46	54	43
29	25 - 30	1 697	25	81	123	136	220	204
30	dar. männlich	1 100	17	46	69	65	102	121
31	30 - 40	3 843	31	86	182	210	321	362
32	dar. männlich	2 772	20	54	103	102	165	217
33	40 - 50	2 435	22	51	121	124	165	181
34	dar. männlich	1 770	13	30	71	61	87	103
35	50 - 60	2 092	19	56	133	147	181	171
36	dar. männlich	1 512	10	28	65	76	99	107
37	60 - 65	1 019	8	28	85	104	122	101
38	dar. männlich	687	/	10	30	48	68	67
39	65 und mehr	3 550	28	115	358	524	569	407
40	dar. männlich	1 515	/	19	49	95	157	175
	Staatsangehörigkeit der Bezugsperson							
41	Deutsche(r)	14 012	149	480	1 016	1 221	1 558	1 371
42	Nichtdeutsche(r)	1 488	26	65	116	135	149	136
	Einzugsjahr des Haushalts							
43	vor 1981	4 212	32	111	309	442	524	436
44	1981 - 1990	3 094	21	75	202	241	297	272
45	1991 - 1995	3 626	37	116	236	269	365	340
46	1996 und später	4 382	82	237	371	386	499	441
47	Ohne Angabe	184	/	7	13	18	22	17

*) Ohne Wohnheime. - Ohne Untermieter.

1) Haushalte mit mindestens 1 Person in ihrer Haupttätigkeit Selbständiger in der Landwirtschaft sowie Haushalte ohne Angabe.

erhebung 1998

sowie Art der Nutzung der Wohneinheit in Gebäuden mit Wohnraum *)

1 000

nettoeinkommen von ... bis unter ... DM								Lfd. Nr.
2 500 - 3 000	3 000 - 3 500	3 500 - 4 000	4 000 - 5 000	5 000 - 6 000	6 000 - 10 000	10 000 und mehr	sonstige 1)	
undesgebiet								
mieter								
855	456	221	234	92	91	13	288	01
436	206	95	83	28	19	/	175	02
573	582	517	820	403	367	51	184	03
210	275	246	387	207	191	23	63	04
148	198	201	301	162	170	20	47	05
56	70	78	120	60	67	10	20	06
1 841	1 581	1 263	1 862	923	887	118	603	07
425	509	473	676	318	283	39	115	08
219	257	224	330	162	147	21	57	09
153	189	185	259	120	101	13	42	10
42	49	47	65	28	26	/	11	11
11	14	18	22	9	8	/	/	12
1 416	1 072	789	1 186	605	605	79	488	13
1 239	792	421	428	170	172	22	11	14
602	789	842	1 434	754	715	96	10	15
1 205	1 095	937	1 525	790	787	109	324	16
1 104	1 025	892	1 483	773	777	108	289	17
66	68	64	115	83	141	42	75	18
/	/	/	/	/	/	/	/	19
55	57	54	125	94	112	8	11	20
517	434	357	653	391	416	55	119	21
456	459	415	585	204	106	/	81	22
8	5	/	/	/	/	/	/	23
101	71	45	42	16	10	/	35	24
637	486	326	337	134	101	8	279	25
572	437	292	302	121	87	5	227	26
67	49	36	48	13	6	/	25	27
43	33	25	27	7	/	/	14	28
218	172	132	206	85	46	/	46	29
152	135	106	158	65	33	/	30	30
490	454	388	599	301	255	35	129	31
329	358	329	510	252	207	29	96	32
262	255	230	407	231	264	36	86	33
167	183	187	342	198	231	32	65	34
228	213	179	286	161	204	32	82	35
155	165	149	246	140	183	29	59	36
128	105	85	103	50	50	5	44	37
95	83	72	87	43	45	/	30	38
449	333	212	213	83	63	6	190	39
258	234	158	164	67	51	/	80	40
1 651	1 406	1 130	1 695	851	818	110	556	41
190	175	133	167	73	69	8	47	42
518	431	327	432	212	209	22	208	43
359	330	272	431	227	222	28	116	44
432	393	324	490	243	236	36	110	45
513	414	329	491	234	211	31	141	46
19	13	11	17	7	9	/	28	47

5 Haushalte nach Haushaltsstruktur und Haushaltsnettoeinkommen

in

Lfd. Nr.	Merkmal	Insgesamt	Davon mit einem monatlichen Haushalts					
			unter 600	600 - 1 000	1 000 - 1 400	1 400 - 1 800	1 800 - 2 200	2 200 - 2 500
Neue Länder u								
Ins								
01	Haushaltsgröße mit 1 Person	1 957	37	184	382	418	437	218
02	dar. weiblich	1 188	17	97	247	279	284	133
03	2 Personen	2 174	/	16	59	114	186	245
04	3 Personen	1 157	/	5	14	32	57	67
05	4 Personen	823	/	/	6	11	25	34
06	5 und mehr Personen	202	/	/	/	/	5	7
07	Insgesamt	6 314	44	207	461	579	711	571
08	Haushalte mit Kind(ern) unter 18 Jahren	1 762	5	14	48	77	108	111
	devon mit ...							
09	1 Kind	1 014	/	10	36	59	67	67
10	2 Kindern	622	/	/	10	18	35	36
11	3 Kindern	99	/	/	/	/	6	7
12	4 und mehr Kindern	27	/	/	/	/	/	/
13	ohne Kinder	4 552	39	193	413	502	602	461
	Zahl der Einkommensbezieher							
14	1 Einkommensbezieher	2 226	42	198	423	473	493	257
15	2 und mehr Einkommensbezieher	3 932	/	10	38	106	218	314
	Bezugsperson ist ...							
16	Erwerbsperson	3 969	31	134	231	269	339	297
17	Erwerbstätige(r)	3 218	17	39	105	181	251	226
18	Selbständige(r)	362	/	6	13	17	20	17
19	Mithelfende(r) Familienangehörige(r)	/	/	/	/	/	/	/
20	Beamter/Beamtin	119	/	/	/	/	/	/
21	Angestellte(r)	1 323	/	10	34	65	100	97
22	Arbeiter(in)	1 375	/	11	48	94	123	106
23	Auszubildende(r)	35	/	11	9	/	/	/
24	Erwerbslose(r)	752	14	95	127	88	88	71
25	Nichterwerbsperson	2 344	13	73	230	309	372	274
26	dar. Rentner(in)	2 202	/	49	212	295	356	261
	Alter der Bezugsperson							
	von ... bis unter ... Jahren							
27	unter 25	227	14	41	40	34	34	15
28	dar. männlich	118	6	23	19	17	19	7
29	25 - 30	410	/	24	40	47	57	44
30	dar. männlich	263	/	14	22	25	32	29
31	30 - 40	1 216	7	32	66	78	102	91
32	dar. männlich	891	5	22	38	43	63	59
33	40 - 50	1 195	8	27	55	62	75	70
34	dar. männlich	945	5	17	32	37	48	48
35	50 - 60	1 112	5	38	70	74	97	96
36	dar. männlich	868	/	16	33	44	64	72
37	60 - 65	581	/	9	40	53	67	62
38	dar. männlich	426	/	/	8	22	37	45
39	65 und mehr	1 573	/	36	150	231	279	192
40	dar. männlich	776	/	/	14	37	73	96
	Staatsangehörigkeit der Bezugsperson							
41	Deutsche(r)	6 269	43	203	456	571	707	567
42	Nichtdeutsche(r)	45	/	/	5	8	/	/
	Einzugsjahr des Haushalts							
43	vor 1981	2 503	9	52	155	235	295	254
44	1981 - 1990	1 311	6	33	88	96	128	108
45	1991 - 1995	1 096	8	39	79	99	120	91
46	1996 und später	1 335	21	82	135	141	160	112
47	Ohne Angabe	69	/	/	/	7	8	6

*) Ohne Wohnheime. - Ohne Untermieter.

1) Haushalte mit mindestens 1 Person in ihrer Haupttätigkeit Selbständiger in der Landwirtschaft sowie Haushalte ohne Angabe.

erhebung 1998

sowie Art der Nutzung der Wohneinheit in Gebäuden mit Wohnraum *)

1 000

nettoeinkommen von ... bis unter ... DM								Lfd. Nr.
2 500 - 3 000	3 000 - 3 500	3 500 - 4 000	4 000 - 5 000	5 000 - 6 000	6 000 - 10 000	10 000 und mehr	sonstige 1)	
nd Berlin-Ost								
gesamt								
132	44	22	18	7	10	/	47	01
67	18	9	5	/	/	-	28	02
421	397	264	255	83	66	8	57	03
124	155	158	258	136	105	10	33	04
71	105	108	193	121	111	9	27	05
16	26	27	42	28	35	/	6	06
764	727	579	767	375	327	30	171	07
196	238	229	346	179	147	14	50	08
114	129	126	188	100	85	8	28	09
67	88	83	136	70	51	/	19	10
12	16	15	16	8	9	/	/	11
/	/	/	5	/	/	/	/	12
568	490	350	421	195	180	17	121	13
175	69	34	30	11	17	/	/	14
589	658	546	737	363	310	29	13	15
417	436	408	625	333	304	29	115	16
334	374	367	582	320	295	29	97	17
28	31	31	55	42	58	12	27	18
/	/	/	/	/	/	/	/	19
9	7	8	25	19	30	-	/	20
122	130	134	252	166	161	14	33	21
173	204	193	249	91	45	/	33	22
/	/	/	/	/	/	/	/	23
83	62	41	43	14	9	/	18	24
347	291	171	142	42	23	/	56	25
334	279	164	134	38	21	/	51	26
16	11	7	5	/	/	/	5	27
10	5	/	/	/	/	-	/	28
50	41	34	43	13	6	-	8	29
33	31	24	31	9	/	-	5	30
137	152	141	204	97	68	7	33	31
94	118	114	169	79	54	6	26	32
108	130	126	222	134	128	11	38	33
80	104	107	195	119	112	9	32	34
126	117	104	160	86	95	9	35	35
103	99	91	140	78	88	8	29	36
103	89	53	51	21	17	/	12	37
90	81	49	45	19	16	/	10	38
224	188	113	82	22	12	/	40	39
170	168	96	70	19	10	/	20	40
759	724	576	763	373	325	30	170	41
/	/	/	/	/	/	/	/	42
353	328	237	273	129	105	7	72	43
145	157	137	199	96	78	/	35	44
117	110	99	146	75	76	10	27	45
142	126	101	141	70	65	8	32	46
7	7	6	8	/	/	/	5	47

5 Haushalte nach Haushaltsstruktur und Haushaltsnettoeinkommen

in

Lfd. Nr.	Merkmal	Insgesamt	Davon mit einem monatlichen Haushalts-					
			unter 600	600 - 1 000	1 000 - 1 400	1 400 - 1 800	1 800 - 2 200	2 200 - 2 500
Neue Länder u								
Eigen								
01	Haushaltsgröße mit 1 Person	290	/	18	48	72	70	31
02	dar. weiblich	178	/	12	30	48	46	18
03	2 Personen	708	/	/	11	28	55	86
04	3 Personen	476	/	/	/	7	12	18
05	4 Personen	408	/	/	/	/	8	11
06	5 und mehr Personen	112	/	/	/	/	/	/
07	Insgesamt	1 993	7	22	63	110	147	148
08	Haushalte mit Kind(ern) unter 18 Jahren	677	/	/	6	11	20	26
09	davon mit ...							
10	1 Kind	370	/	/	/	7	12	15
11	2 Kindern	257	/	/	/	/	7	9
12	3 Kindern	42	/	/	/	/	/	/
13	4 und mehr Kindern	9	/	/	/	/	/	/
13	ohne Kinder	1 316	5	21	58	99	126	122
14	Zahl der Einkommensbezieher							
14	1 Einkommensbezieher	359	7	21	56	86	81	39
15	2 und mehr Einkommensbezieher	1 574	/	/	8	24	66	109
16	Bezugsperson ist ...							
16	Erwerbsperson	1 332	5	11	29	44	61	69
17	Erwerbstätige(r)	1 155	/	/	14	27	41	49
18	Selbständige(r)	202	/	/	5	6	7	7
19	Mithelfende(r) Familienangehörige(r)		-	-	/	/	-	/
20	Beamter/Beamtin	34	-	-	-	/	/	/
21	Angestellte(r)	409	/	/	/	6	11	12
22	Arbeiter(in)	507	/	/	/	15	23	29
23	Auszubildende(r)		-	-	-	-	/	/
24	Erwerbslose(r)	177	/	7	15	18	20	20
25	Nichterwerbsperson	661	/	11	35	66	85	79
26	dar. Rentner(in)	634	/	10	33	64	84	76
27	Alter der Bezugsperson							
27	von ... bis unter ... Jahren							
28	unter 25	6	/	/	/	/	/	/
28	dar. männlich	/	/	/	/	/	/	/
29	25 - 30	44	/	/	/	/	/	/
30	dar. männlich	35	/	/	/	/	/	/
31	30 - 40	360	/	/	8	9	16	16
32	dar. männlich	302	/	/	5	7	12	13
33	40 - 50	497	/	/	9	13	17	19
34	dar. männlich	439	/	/	6	9	13	16
35	50 - 60	454	/	7	14	22	29	35
36	dar. männlich	398	/	/	10	17	22	29
37	60 - 65	208	/	/	7	13	21	22
38	dar. männlich	172	/	/	/	8	14	18
39	65 und mehr	424	/	8	25	50	60	52
40	dar. männlich	273	-	/	/	12	24	37
41	Staatsangehörigkeit der Bezugsperson							
41	Deutsche(r)	1 991	7	22	63	109	147	148
42	Nichtdeutsche(r)	/	-	-	-	/	/	/
43	Einzugsjahr des Haushalts							
43	vor 1981	1 123	/	17	46	83	108	108
44	1981 - 1990	382	/	/	8	12	19	20
45	1991 - 1995	272	/	/	/	8	10	11
46	1996 und später	186	/	/	/	6	8	7
47	Ohne Angabe	30	/	/	/	/	/	/

*) Ohne Wohnheime. - Ohne Untermieter.

1) Haushalte mit mindestens 1 Person in ihrer Haupttätigkeit Selbständiger in der Landwirtschaft sowie Haushalte ohne Angabe.

erhebung 1998

sowie Art der Nutzung der Wohneinheit in Gebäuden mit Wohnraum *)

1 000

nettoeinkommen von ... bis unter ... DM								Lfd. Nr.
2 500 3 000	3 000 3 500	3 500 4 000	4 000 5 000	5 000 6 000	6 000 10 000	10 000 und mehr	sonstige 1)	
nd Berlin-Ost								
tümer								
19	7	/	/	/	/	/	9	01
10	/	/	/	/	/	/	/	02
145	127	83	80	29	31	5	25	03
44	60	67	112	69	58	6	18	04
26	45	49	100	70	69	7	18	05
6	11	14	23	18	27	/	/	06
240	250	217	319	188	188	20	73	07
61	88	94	155	94	85	9	25	08
35	47	50	79	51	50	/	14	09
22	34	35	66	37	28	/	10	10
/	6	8	8	/	6	/	/	11
/	/	/	/	/	/	/	/	12
180	162	123	164	94	102	11	48	13
29	13	7	7	/	6	/	/	14
211	237	210	311	183	182	20	11	15
125	151	160	260	168	174	20	54	16
99	132	143	242	162	169	19	49	17
12	17	18	31	27	40	8	20	18
/	/	/	/	/	/	/	/	19
/	/	/	7	6	15	/	/	20
26	34	41	88	76	85	10	15	21
60	79	83	115	53	28	/	13	22
-	/	-	/	-	/	-	-	23
25	19	17	18	6	5	/	5	24
116	99	57	59	20	14	/	19	25
112	95	55	56	18	12	/	18	26
/	/	/	/	/	-	-	/	27
/	-	/	/	-	-	-	/	28
7	7	6	7	/	/	-	/	29
6	5	/	6	/	/	-	/	30
35	50	51	79	43	33	/	13	31
28	43	44	70	36	27	/	11	32
39	52	57	106	75	78	8	20	33
33	46	51	98	68	70	6	19	34
49	45	47	72	47	60	7	18	35
43	40	44	66	44	56	6	17	36
37	33	21	22	11	10	/	7	37
33	30	19	19	10	9	/	6	38
73	63	35	31	9	6	/	13	39
61	56	29	27	7	/	/	9	40
240	250	217	319	188	187	20	73	41
/	-	/	/	/	/	/	/	42
159	149	113	145	78	68	5	42	43
39	54	51	76	44	38	/	14	44
24	26	28	55	39	49	8	9	45
16	19	22	39	25	31	/	6	46
/	/	/	/	/	/	/	/	47

5 Haushalte nach Haushaltsstruktur und Haushaltsnettoeinkommen
 in

Lfd. Nr.	Merkmal	Insgesamt	Davon mit einem monatlichen Haushalts-					
			unter 600	600 - 1 000	1 000 - 1 400	1 400 - 1 800	1 800 - 2 200	2 200 - 2 500
								Neue Länder u
								Haupt
01	Haushaltsgröße mit 1 Person	1 667	32	166	333	346	366	187
02	dar. weiblich	1 010	15	85	217	231	237	115
03	2 Personen	1 466	/	13	48	87	132	159
04	3 Personen	681	/	/	12	25	45	49
05	4 Personen	416	/	/	/	8	17	23
06	5 und mehr Personen	91	/	/	/	/	/	/
07	Insgesamt	4 320	37	185	398	469	564	423
08	Haushalte mit Kind(ern) unter 18 Jahren	1 084	/	13	43	66	88	84
	davon mit ...							
09	1 Kind	645	/	9	33	47	55	52
10	2 Kindern	364	/	/	8	15	28	26
11	3 Kindern	57	/	/	/	/	/	5
12	4 und mehr Kindern	18	/	/	/	/	/	/
13	ohne Kinder	3 236	34	172	355	403	476	339
	Zahl der Einkommensbezieher							
14	1 Einkommensbezieher	1 866	36	177	367	387	412	218
15	2 und mehr Einkommensbezieher	2 358	/	8	31	82	152	205
	Bezugsperson ist ...							
16	Erwerbsperson	2 637	26	123	203	225	277	228
17	Erwerbstätige(r)	2 063	12	35	91	155	210	177
18	Selbständige(r)	160	/	/	8	12	13	10
19	Mithelfende(r) Familienangehörige(r)	/	/	/	/	/	/	/
20	Beamter/Beamtin	85	/	/	/	/	/	/
21	Angestellte(r)	913	/	9	30	59	89	85
22	Arbeiter(in)	868	/	9	43	79	101	77
23	Auszubildende(r)	34	/	11	9	/	/	/
24	Erwerbslose(r)	574	13	88	112	70	68	51
25	Nichterwerbsperson	1 683	11	62	195	244	286	195
26	dar. Rentner(in)	1 567	/	40	179	231	273	185
	Alter der Bezugsperson							
	von ... bis unter ... Jahren							
27	unter 25	221	14	41	40	34	33	15
28	dar. männlich	114	6	23	19	17	18	7
29	25 - 30	366	/	23	39	44	53	41
30	dar. männlich	228	/	14	22	24	29	26
31	30 - 40	856	6	31	59	68	86	75
32	dar. männlich	590	/	21	33	36	52	46
33	40 - 50	698	6	24	46	50	58	51
34	dar. männlich	506	/	15	26	28	35	32
35	50 - 60	657	/	31	56	52	68	60
36	dar. männlich	470	/	13	24	27	42	43
37	60 - 65	373	/	7	33	39	46	40
38	dar. männlich	254	/	/	/	15	23	27
39	65 und mehr	1 148	/	27	126	182	219	140
40	dar. männlich	504	/	/	10	25	49	59
	Staatsangehörigkeit der Bezugsperson							
41	Deutsche(r)	4 278	36	180	393	462	560	419
42	Nichtdeutsche(r)	43	/	/	5	7	/	/
	Einzugsjahr des Haushalts							
43	vor 1981	1 380	5	35	108	153	187	146
44	1981 - 1990	929	/	30	80	84	109	88
45	1991 - 1995	824	7	37	74	91	110	80
46	1996 und später	1 149	20	81	132	135	152	105
47	Ohne Angabe	39	/	/	/	6	/	/

*) Ohne Wohnheime. - Ohne Untermieter.

1) Haushalte mit mindestens 1 Person in ihrer Haupttätigkeit Selbständiger in der Landwirtschaft sowie Haushalte ohne Angabe.

erhebung 1998

sowie Art der Nutzung der Wohneinheit in Gebäuden mit Wohnraum *)

1 000

nettoeinkommen von ... bis unter ... DM								Lfd. Nr.
2 500 3 000	3 000 3 500	3 500 4 000	4 000 5 000	5 000 6 000	6 000 10 000	10 000 und mehr	sonstige 1)	
nd Berlin-Ost								
mieter								
112	38	18	16	/	8	/	39	01
57	15	7	/	/	/	-	24	02
276	270	181	175	54	34	/	32	03
80	95	91	146	67	46	/	15	04
45	60	59	93	50	42	/	10	05
10	15	13	19	10	9	/	/	06
524	477	362	448	187	139	10	98	07
135	150	135	191	86	62	/	24	08
79	82	76	109	48	35	/	14	09
45	54	48	70	33	22	/	8	10
8	10	7	8	/	/	/	/	11
/	/	/	/	/	/	/	/	12
389	327	227	257	101	77	5	73	13
145	56	26	22	7	11	/	/	14
378	421	336	425	180	128	9	/	15
292	285	248	365	165	130	10	61	16
235	242	224	340	157	126	10	48	17
16	14	13	23	15	19	/	7	18
/	/	/	/	/	-	-	/	19
8	6	7	19	14	15	/	/	20
96	96	93	164	89	76	/	19	21
113	125	110	133	39	17	/	20	22
/	/	/	/	/	-	-	/	23
57	42	24	25	8	/	-	13	24
231	193	114	83	22	9	/	37	25
222	184	109	78	20	8	/	33	26
16	10	7	/	/	/	/	/	27
9	5	/	/	/	/	-	/	28
43	33	28	36	10	/	-	6	29
27	25	20	25	7	/	-	/	30
102	103	90	124	54	35	/	20	31
66	75	70	98	43	27	/	14	32
69	78	69	116	59	50	/	17	33
47	58	55	97	51	42	/	13	34
77	72	57	88	39	35	/	16	35
60	59	47	74	34	32	/	12	36
65	56	33	29	10	7	/	6	37
57	50	30	25	9	7	/	/	38
151	125	77	50	13	6	/	27	39
109	111	67	43	12	/	/	11	40
519	474	359	445	186	138	10	97	41
/	/	/	/	/	/	/	/	42
193	180	124	128	51	37	/	30	43
106	103	86	123	52	40	/	21	44
93	84	71	91	37	26	/	18	45
127	107	79	102	45	34	/	26	46
/	/	/	/	/	/	-	/	47

6.1 Hauptmieterhaushalte nach Haushaltsstruktur und Höhe der Miete in reinen Mietwohneinheiten in Gebäuden mit Wohnraum *)

Merkmal	Insgesamt 1)	Davon mit einer monatlichen Miete von ... bis unter ... DM						Durchschnitts- miete je Wohn- einheit	DM
		unter 400	400 - 600	600 - 800	800 - 1 000	1 000 - 1 200	1 200 - 1 500		
Deutschland									
Haushaltsgröße									
mit 1 Person	7 230	1 396	2 524	1 894	829	322	171	94	614
dar. weiblich	4 107	730	1 468	1 124	480	178	87	41	613
2 Personen	5 299	401	1 300	1 567	983	512	335	201	772
3 Personen	2 315	114	422	636	499	300	204	141	859
4 Personen	1 587	56	231	384	370	232	183	132	930
5 und mehr Personen	554	14	60	118	118	95	84	65	1 013
Insgesamt	16 985	1 981	4 538	4 598	2 798	1 461	976	633	739
Haushalte mit Kind(ern) unter 18 Jahren	4 135	184	683	1 079	909	563	422	295	891
davon mit ...									
1 Kind	2 251	121	425	626	480	276	194	130	848
2 Kindern	1 437	52	210	359	331	210	161	114	922
3 Kindern	338	9	38	73	78	58	47	35	991
4 und mehr Kindern	109	/	9	20	21	20	20	17	1 063
ohne Kinder	12 850	1 797	3 855	3 518	1 890	898	554	338	690
Monatliches Haushaltsnettoeinkommen von ... bis unter ... DM									
unter 600	105	48	44	/	/	/	/	/	447
600 - 1 000	571	232	217	88	29	/	/	/	469
1 000 - 1 400	1 277	339	531	285	89	22	9	/	528
1 400 - 1 800	1 525	301	566	423	161	49	20	5	584
1 800 - 2 200	1 935	296	682	573	258	82	36	8	619
2 200 - 2 500	1 677	205	524	532	256	98	46	16	660
2 500 - 3 000	2 078	182	571	655	385	170	87	28	711
3 000 - 3 500	1 815	120	436	549	368	194	111	36	759
3 500 - 4 000	1 435	82	291	424	307	177	107	46	800
4 000 - 5 000	2 047	83	345	542	466	300	211	101	865
5 000 - 6 000	980	28	124	219	213	160	141	95	962
6 000 - 10 000	909	19	79	142	161	139	157	212	1 172
10 000 und mehr	113	/	/	9	12	12	16	58	1 676
Sonstige 2)	516	45	123	151	89	54	31	22	774
Zahl der Einkommensbezieher									
1 Einkommensbezieher	9 033	1 469	2 839	2 405	1 227	547	333	213	666
2 und mehr Einkommensbezieher	7 446	467	1 578	2 044	1 483	861	613	399	826
Bezugsperson ist ...									
Erwerbsperson	11 224	1 075	2 629	2 987	2 022	1 152	807	552	788
Erwerbstätige(r)	9 685	805	2 144	2 579	1 816	1 058	754	530	810
Selbständige(r)	843	43	131	166	145	110	108	140	1 025
Mithelfende(r) Familienangehörige(r)	13	/	/	/	/	/	/	/	862
Beamter/Beamtin	587	37	104	145	117	74	62	47	884
Angestellte(r)	4 470	313	945	1 180	835	510	400	287	837
Arbeiter(in)	3 641	371	915	1 057	703	358	182	54	724
Auszubildende(r)	132	40	46	27	13	/	/	/	540
Erwerbslose(r)	1 539	270	486	408	206	94	53	22	647
Nichterwerbsperson	5 760	906	1 908	1 611	776	309	169	81	645
dar. Rentner(in)	4 885	755	1 658	1 403	643	244	126	56	637
Alter der Bezugsperson von ... bis unter ... Jahren									
unter 25	936	204	323	233	109	40	20	6	595
dar. männlich	479	108	157	115	60	24	11	/	602
25 - 30	1 798	215	482	502	307	162	94	36	713
dar. männlich	1 149	139	290	311	200	117	67	25	726
30 - 40	4 092	340	866	1 054	782	471	353	227	818
dar. männlich	2 898	247	588	710	555	351	273	173	831
40 - 50	2 803	239	602	725	523	310	226	179	826
dar. männlich	2 025	174	412	501	387	233	170	148	845
50 - 60	2 485	252	632	693	430	223	145	110	765
dar. männlich	1 793	173	430	494	320	171	113	93	786
60 - 65	1 224	145	368	362	189	84	48	28	693
dar. männlich	832	91	235	246	136	64	38	23	716
65 und mehr	3 647	586	1 264	1 030	459	172	90	46	632
dar. männlich	1 605	184	500	486	247	102	57	29	684
Staatsangehörigkeit der Bezugsperson									
Deutsch	15 606	1 847	4 221	4 221	2 538	1 311	890	577	736
Nichtdeutsch	1 379	134	317	377	260	150	86	56	777
Einzugsjahr des Haushalts									
vor 1981	4 361	576	1 407	1 315	631	252	121	59	660
1981 - 1990	3 539	455	985	963	574	285	176	102	714
1991 - 1995	3 915	427	962	1 000	662	381	278	204	780
1996 und später	5 037	508	1 149	1 281	909	532	395	264	795
Ohne Angabe	133	14	35	39	23	12	6	/	737

*) Ohne Wohnheime.

1) Nur Haushalte mit Mietangabe.

2) Haushalte mit mindestens 1 Person in ihrer Haupttätigkeit Selbständiger in der Landwirtschaft sowie Haushalte ohne Angabe.

6.1 Hauptmieterhaushalte nach Haushaltsstruktur und Höhe der Miete in reinen Mietwohneinheiten in Gebäuden mit Wohnraum *)

Merkmal	Insgesamt 1)	Davon mit einer monatlichen Miete von ... bis unter ... DM							Durchschnitts- miete je Wohn- einheit DM
		unter 400	400 - 600	600 - 800	800 - 1 000	1 000 - 1 200	1 200 - 1 500	1 500 und mehr	
		1 000							
Früheres Bundesgebiet									
Haushaltsgröße									
mit 1 Person	5 757	781	1 961	1 680	775	306	163	90	653
dar. weiblich	3 230	388	1 113	988	450	169	84	39	653
2 Personen	3 955	171	762	1 175	870	472	315	190	833
3 Personen	1 685	39	210	427	420	275	184	130	934
4 Personen	1 206	22	122	268	300	206	167	121	994
5 und mehr Personen	472	9	41	94	100	87	79	62	1 053
Insgesamt	13 074	1 022	3 095	3 645	2 465	1 345	908	594	789
Haushalte mit Kind(ern) unter 18 Jahren	3 136	71	370	763	763	510	386	274	956
davon mit ...									
1 Kind	1 654	42	224	434	408	251	176	119	918
2 Kindern	1 104	22	115	255	271	189	147	106	982
3 Kindern	285	6	25	58	66	53	45	33	1 031
4 und mehr Kindern	92	/	6	15	18	17	19	16	1 108
ohne Kinder	9 938	951	2 725	2 883	1 703	835	522	320	737
Monatliches Haushaltsnettoeinkommen von ... bis unter ... DM									
unter 600	77	30	36	/	/	/	/	/	481
600 - 1 000	404	135	164	73	26	/	/	/	499
1 000 - 1 400	921	182	392	237	79	21	8	/	561
1 400 - 1 800	1 114	143	407	351	145	44	19	/	623
1 800 - 2 200	1 434	145	477	469	227	75	34	8	657
2 200 - 2 500	1 297	107	369	439	232	91	43	15	697
2 500 - 3 000	1 605	94	383	517	345	159	82	26	751
3 000 - 3 500	1 379	55	269	417	321	180	104	34	807
3 500 - 4 000	1 098	38	168	319	269	161	100	44	852
4 000 - 5 000	1 624	39	204	412	405	273	195	95	913
5 000 - 6 000	804	14	78	164	185	145	129	89	1 007
6 000 - 10 000	777	10	49	106	138	129	147	197	1 225
10 000 und mehr	103	/	/	7	10	11	15	55	1 724
Sonstige 2)	437	28	98	130	82	50	28	21	803
Zahl der Einkommensbezieher									
1 Einkommensbezieher	7 368	833	2 204	2 131	1 150	524	321	206	707
2 und mehr Einkommensbezieher	5 279	162	796	1 386	1 235	772	560	368	904
Bezugsperson ist ...									
Erwerbsperson	8 770	558	1 781	2 338	1 771	1 058	749	516	838
Erwerbstätige(r)	7 771	444	1 492	2 059	1 603	976	701	496	855
Selbständige(r)	699	24	90	130	125	98	100	132	1 084
Mithelfende(r) Familienangehörige(r)	11	/	/	/	/	/	/	/	913
Beamter/Beamtin	506	22	80	125	107	70	58	43	915
Angestellte(r)	3 613	174	664	937	728	471	369	269	881
Arbeiter(in)	2 843	199	619	842	629	332	172	51	766
Auszubildende(r)	100	23	37	23	12	/	/	/	576
Erwerbslose(r)	999	114	289	279	167	82	48	19	706
Nichterwerbsperson	4 304	464	1 314	1 307	695	287	158	78	630
dar. Rentner(in)	3 536	347	1 101	1 122	571	224	117	54	685
Alter der Bezugsperson von ... bis unter ... Jahren									
unter 25	733	124	254	193	99	38	19	6	626
dar. männlich	374	63	123	97	55	23	10	/	638
25 - 30	1 462	128	365	421	278	151	86	34	746
dar. männlich	941	81	220	263	183	108	62	24	761
30 - 40	3 305	190	612	846	685	433	328	211	861
dar. männlich	2 362	138	415	577	490	326	255	160	876
40 - 50	2 151	113	383	544	451	281	211	168	888
dar. männlich	1 555	82	260	375	333	209	159	138	909
50 - 60	1 859	125	389	524	376	206	135	104	826
dar. männlich	1 346	89	263	366	278	157	105	88	849
60 - 65	881	69	220	275	168	78	45	26	750
dar. männlich	595	43	138	181	119	59	35	22	775
65 und mehr	2 683	273	873	843	409	158	83	44	678
dar. männlich	1 179	89	321	380	215	93	53	28	731
Staatsangehörigkeit der Bezugsperson									
Deutsch	11 735	896	2 792	3 279	2 210	1 197	822	539	790
Nichtdeutsch	1 339	126	303	366	256	149	85	54	781
Einzugsjahr des Haushalts									
vor 1981	3 213	295	911	1 025	566	241	117	58	707
1981 - 1990	2 665	210	642	754	515	271	172	101	775
1991 - 1995	3 147	220	690	825	594	355	266	197	832
1996 und später	3 946	289	828	1 010	770	467	347	234	832
Ohne Angabe	104	8	25	31	20	11	/	/	779

*) Ohne Wohnheime.

1) Nur Haushalte mit Mietangabe.

2) Haushalte mit mindestens 1 Person in ihrer Haupttätigkeit Selbständiger in der Landwirtschaft sowie Haushalte ohne Angabe.

6.1 Hauptmieterhaushalte nach Haushaltsstruktur und Höhe der Miete in reinen Mietwohneinheiten in Gebäuden mit Wohnraum *)

Merkmal	Insgesamt 1)	Davon mit einer monatlichen Miete von ... bis unter ... DM							Durchschnitts- miete je Wohn- einheit
		unter 400	400 - 600	600 - 800	800 - 1 000	1 000 - 1 200	1 200 - 1 500	1 500 und mehr	
		1 000							
Neue Länder und Berlin-Ost									
Haushaltsgröße									
mit 1 Person	1 473	615	563	213	53	16	7	/	463
dar. weiblich	877	342	355	136	31	9	/	/	468
2 Personen	1 344	230	537	391	113	40	21	11	593
3 Personen	630	75	213	209	79	25	20	11	658
4 Personen	381	34	109	116	69	26	16	11	727
5 und mehr Personen	83	5	19	24	18	9	/	/	785
Insgesamt	3 910	959	1 442	953	333	116	68	39	571
Haushalte									
mit Kind(ern) unter 18 Jahren	999	113	313	317	146	53	36	21	685
davon mit ...									
1 Kind	597	78	202	192	72	25	18	10	653
2 Kindern	332	30	95	104	60	21	15	8	720
3 Kindern	53	/	13	15	12	/	/	/	772
4 und mehr Kindern	17	/	/	5	/	/	/	/	815
ohne Kinder	2 911	846	1 129	636	187	63	32	18	533
Monatliches Haushaltsnettoeinkommen von ... bis unter ... DM									
unter 600	27	18	8	/	/	/	/	/	349
600 - 1 000	167	97	53	14	/	/	/	/	395
1 000 - 1 400	357	157	139	48	10	/	/	/	444
1 400 - 1 800	411	157	159	73	16	/	/	/	477
1 800 - 2 200	501	152	205	104	31	6	/	/	510
2 200 - 2 500	380	98	155	93	24	7	/	/	533
2 500 - 3 000	473	88	188	138	40	11	6	/	578
3 000 - 3 500	436	65	168	132	47	14	7	/	609
3 500 - 4 000	337	44	123	106	39	15	7	/	629
4 000 - 5 000	423	43	141	130	61	27	16	6	679
5 000 - 6 000	177	13	47	56	28	15	12	6	756
6 000 - 10 000	132	9	30	36	23	10	10	14	866
10 000 und mehr	10	/	/	/	/	/	/	/	1 159
Sonstige 2)	79	18	25	21	7	/	/	/	612
Zahl der Einkommensbezieher									
1 Einkommensbezieher	1 665	636	635	274	77	23	12	7	485
2 und mehr Einkommensbezieher	2 168	306	783	657	248	89	54	31	637
Bezugsperson ist ...									
Erwerbsperson	2 454	517	848	649	251	94	58	36	606
Erwerbstätige(r)	1 914	361	652	520	212	82	53	34	626
Selbständige(r)	144	18	41	36	20	13	8	8	743
Mithelfende(r) Familienangehörige(r)	/	/	/	/	/	/	/	/	/
Beamter/Beamtin	81	15	24	21	10	/	/	/	691
Angestellte(r)	857	139	281	242	107	39	31	18	652
Arbeiter(in)	798	172	296	216	74	26	10	/	577
Auszubildende(r)	32	17	9	/	/	/	/	/	428
Erwerbslose(r)	540	156	196	129	39	12	5	/	538
Nichterwerbsperson	1 456	442	594	304	81	22	11	/	513
dar. Rentner(in)	1 349	408	558	280	72	20	8	/	511
Alter der Bezugsperson von ... bis unter ... Jahren									
unter 25	203	80	70	40	10	/	/	/	483
dar. männlich	105	45	35	18	5	/	/	/	472
25 - 30	336	87	118	80	29	11	8	/	571
dar. männlich	208	57	71	47	17	8	6	/	570
30 - 40	787	151	254	208	96	37	25	16	637
dar. männlich	536	109	172	133	65	25	18	13	637
40 - 50	652	126	218	181	72	29	14	12	623
dar. männlich	470	92	152	126	55	24	11	11	634
50 - 60	626	126	243	169	54	17	10	6	583
dar. männlich	447	84	166	128	43	14	8	/	598
60 - 65	344	76	148	88	22	5	/	/	548
dar. männlich	236	48	98	65	17	/	/	/	566
65 und mehr	963	313	391	187	49	14	6	/	502
dar. männlich	426	94	179	106	32	9	/	/	554
Staatsangehörigkeit der Bezugsperson									
Deutsch	3 871	951	1 429	942	328	115	68	38	571
Nichtdeutsch	40	8	14	10	/	/	/	/	643
Einzugsjahr des Haushalts									
vor 1981	1 148	281	496	290	65	11	/	/	526
1981 - 1990	874	245	344	209	58	13	/	/	525
1991 - 1995	768	207	272	175	68	26	12	8	566
1996 und später	1 091	219	321	271	139	65	47	30	660
Ohne Angabe	29	6	10	8	/	/	/	-	590

*) Ohne Wohnheime.

1) Nur Haushalte mit Mietangabe.

2) Haushalte mit mindestens 1 Person in ihrer Haupttätigkeit Selbständiger in der Landwirtschaft sowie Haushalte ohne Angabe.

6.2 Hauptmieterhaushalte nach Haushaltsstruktur und Höhe der Miete in reinen Mietwohneinheiten in Gebäuden mit Wohnraum *)

Merkmal	Insgesamt 1)	Davon mit einer monatlichen Miete von ... bis unter ... DM						
		unter 400	400 - 600	600 - 800	800 - 1 000	1 000 - 1 200	1 200 - 1 500	1 500 und mehr
		%						
Deutschland								
Haushaltsgröße mit 1 Person	7 230	19,3	34,9	26,2	11,5	4,5	2,4	1,3
dar. weiblich	4 107	17,8	35,7	27,4	11,7	4,3	2,1	1,0
2 Personen	5 299	7,6	24,5	29,6	18,6	9,7	6,3	3,8
3 Personen	2 315	4,9	18,2	27,5	21,5	13,0	8,8	6,1
4 Personen	1 587	3,5	14,6	24,2	23,3	14,6	11,5	8,3
5 und mehr Personen	554	2,6	10,8	21,2	21,3	17,2	15,1	11,8
Insgesamt	16 985	11,7	26,7	27,1	16,5	8,6	5,7	3,7
Haushalte mit Kind(ern) unter 18 Jahren	4 135	4,4	16,5	26,1	22,0	13,6	10,2	7,1
davon mit ...								
1 Kind	2 251	5,4	18,9	27,8	21,3	12,2	8,6	5,8
2 Kindern	1 437	3,6	14,6	25,0	23,0	14,6	11,2	8,0
3 Kindern	338	2,7	11,3	21,6	23,0	17,1	14,0	10,3
4 und mehr Kindern	109	/	8,7	18,8	19,1	18,3	17,9	15,2
ohne Kinder	12 850	14,0	30,0	27,4	14,7	7,0	4,3	2,6
Monatliches Haushaltsnettoeinkommen von ... bis unter ... DM								
unter 600	105	45,9	42,5	/	/	/	/	/
600 - 1 000	571	40,5	37,9	15,3	5,0	/	/	/
1 000 - 1 400	1 277	26,5	41,6	22,3	7,0	1,8	0,7	/
1 400 - 1 800	1 525	19,7	37,1	27,7	10,6	3,2	1,3	0,3
1 800 - 2 200	1 935	15,3	35,2	29,6	13,3	4,2	1,9	0,4
2 200 - 2 500	1 677	12,3	31,2	31,7	15,3	5,9	2,7	0,9
2 500 - 3 000	2 078	8,8	27,5	31,5	18,5	8,2	4,2	1,3
3 000 - 3 500	1 815	6,6	24,0	30,2	20,3	10,7	6,1	2,0
3 500 - 4 000	1 435	5,7	20,3	29,6	21,4	12,3	7,5	3,2
4 000 - 5 000	2 047	4,0	16,8	26,5	22,7	14,7	10,3	4,9
5 000 - 6 000	980	2,8	12,7	22,4	21,8	16,3	14,4	9,7
6 000 - 10 000	909	2,1	8,7	15,6	17,7	15,3	17,3	23,3
10 000 und mehr	113	/	/	8,1	10,6	10,4	14,5	51,8
Sonstige 2)	516	8,8	23,9	29,3	17,3	10,4	6,0	4,4
Zahl der Einkommensbezieher								
1 Einkommensbezieher	9 033	16,3	31,4	26,6	13,6	6,1	3,7	2,4
2 und mehr Einkommensbezieher	7 446	6,3	21,2	27,4	19,9	11,6	8,2	5,4
Bezugsperson ist ...								
Erwerbsperson	11 224	9,6	23,4	26,6	18,0	10,3	7,2	4,9
Erwerbstätige(r)	9 685	8,3	22,1	26,6	18,7	10,9	7,8	5,5
Selbständige(r)	843	5,1	15,5	19,7	17,2	13,1	12,8	16,6
Mithelfende(r) Familienangehörige(r)	13	/	/	/	/	/	/	/
Beamter/Beamtin	587	6,2	17,8	24,8	20,0	12,6	10,5	8,1
Angestellte(r)	4 470	7,0	21,1	26,4	18,7	11,4	9,0	6,4
Arbeiter(in)	3 641	10,2	25,1	29,0	19,3	9,8	5,0	1,5
Auszubildende(r)	132	30,5	34,9	20,4	9,8	/	/	/
Erwerbslose(r)	1 539	17,5	31,6	26,5	13,4	6,1	3,5	1,4
Nichterwerbsperson	5 760	15,7	33,1	28,0	13,5	5,4	2,9	1,4
dar. Rentner(in)	4 885	15,5	33,9	28,7	13,2	5,0	2,6	1,2
Alter der Bezugsperson von ... bis unter ... Jahren								
unter 25	936	21,8	34,6	24,9	11,6	4,3	2,1	0,7
dar. männlich	479	22,5	32,9	24,0	12,5	4,9	2,3	/
25 - 30	1 798	12,0	26,8	27,9	17,1	9,0	5,2	2,0
dar. männlich	1 149	12,1	25,3	27,0	17,4	10,1	5,8	2,2
30 - 40	4 092	8,3	21,2	25,7	19,1	11,5	8,6	5,5
dar. männlich	2 898	8,5	20,3	24,5	19,2	12,1	9,4	6,0
40 - 50	2 803	8,5	21,5	25,9	18,7	11,1	8,1	6,4
dar. männlich	2 025	8,6	20,4	24,7	19,1	11,5	8,4	7,3
50 - 60	2 485	10,1	25,4	27,9	17,3	9,0	5,8	4,4
dar. männlich	1 793	9,6	24,0	27,5	17,9	9,5	6,3	5,2
60 - 65	1 224	11,9	30,1	29,6	15,5	6,8	3,9	2,3
dar. männlich	832	10,9	28,3	29,6	16,3	7,6	4,5	2,7
65 und mehr	3 647	16,1	34,7	28,2	12,6	4,7	2,5	1,3
dar. männlich	1 605	11,4	31,2	30,3	15,4	6,4	3,6	1,8
Staatsangehörigkeit der Bezugsperson								
Deutsch	15 606	11,8	27,0	27,0	16,3	8,4	5,7	3,7
Nichtdeutsch	1 379	9,7	23,0	27,3	18,9	10,9	6,2	4,0
Einzugsjahr des Haushalts								
vor 1981	4 361	13,2	32,3	30,2	14,5	5,8	2,8	1,3
1981 - 1990	3 539	12,9	27,8	27,2	16,2	8,0	5,0	2,9
1991 - 1995	3 915	10,9	24,6	25,5	16,9	9,7	7,1	5,2
1996 und später	5 037	10,1	22,8	25,4	18,0	10,6	7,8	5,2
Ohne Angabe	133	10,6	26,1	29,3	17,0	9,4	4,4	/

*) Ohne Wohnheime.

1) Nur Haushalte mit Mietangabe.

2) Haushalte mit mindestens 1 Person in ihrer Haupttätigkeit Selbständiger in der Landwirtschaft sowie Haushalte ohne Angabe.

6.2 Hauptmieterhaushalte nach Haushaltsstruktur und Höhe der Miete in reinen Mietwohneinheiten in Gebäuden mit Wohnraum *)

Merkmal	Insgesamt 1)	Davon mit einer monatlichen Miete von ... bis unter ... DM						
		unter 400	400 - 600	600 - 800	800 - 1 000	1 000 - 1 200	1 200 - 1 500	1 500 und mehr
		%						
Früheres Bundesgebiet								
Haushaltsgröße								
mit 1 Person	5 757	13,6	34,1	29,2	13,5	5,3	2,8	1,6
der. weiblich	3 230	12,0	34,5	30,6	13,9	5,2	2,6	1,2
2 Personen	3 955	4,3	19,3	29,7	22,0	11,9	8,0	4,8
3 Personen	1 685	2,3	12,4	25,4	24,9	16,3	10,9	7,7
4 Personen	1 206	1,8	10,1	22,3	24,9	17,1	13,8	10,0
5 und mehr Personen	472	1,9	8,7	19,9	21,1	18,4	16,8	13,2
Insgesamt	13 074	7,8	23,7	27,9	18,9	10,3	6,9	4,5
Haushalte mit Kind(ern) unter 18 Jahren	3 136	2,3	11,8	24,3	24,3	16,3	12,3	8,7
davon mit ...								
1 Kind	1 654	2,6	13,5	26,2	24,7	15,2	10,6	7,2
2 Kindern	1 104	2,0	10,4	23,1	24,5	17,1	13,3	9,6
3 Kindern	285	1,9	8,9	20,3	23,1	18,7	15,6	11,5
4 und mehr Kindern	92	/	6,8	16,7	19,9	18,4	20,2	17,0
ohne Kinder	9 938	9,6	27,4	29,0	17,1	8,4	5,3	3,2
Monatliches Haushaltsnettoeinkommen von ... bis unter ... DM								
unter 500	77	39,3	46,4	/	/	/	/	/
500 - 1 000	404	33,4	40,5	18,1	6,4	/	/	/
1 000 - 1 400	921	19,7	42,6	25,7	8,6	2,3	0,9	/
1 400 - 1 800	1 114	12,9	36,5	31,5	13,0	4,0	1,7	/
1 800 - 2 200	1 434	10,1	33,3	32,7	15,8	5,3	2,3	0,5
2 200 - 2 500	1 297	8,3	28,5	33,9	17,9	7,0	3,3	1,2
2 500 - 3 000	1 605	5,9	23,8	32,2	21,5	9,9	5,1	1,6
3 000 - 3 500	1 379	4,0	19,5	30,2	23,3	13,0	7,6	2,4
3 500 - 4 000	1 098	3,5	15,3	29,0	24,5	14,7	9,1	4,0
4 000 - 5 000	1 624	2,4	12,6	25,4	24,9	16,8	12,0	5,9
5 000 - 6 000	804	1,8	9,7	20,4	23,0	18,1	16,1	11,0
6 000 - 10 000	777	1,3	6,3	13,7	17,7	16,6	18,9	25,4
10 000 und mehr	103	/	/	7,2	10,1	10,4	14,9	53,9
Sonstige 2)	437	6,3	22,4	29,8	18,7	11,5	6,5	4,8
Zahl der Einkommensbezieher								
1 Einkommensbezieher	7 368	11,3	29,9	28,9	15,6	7,1	4,4	2,8
2 und mehr Einkommensbezieher	5 279	3,1	15,1	26,3	23,4	14,6	10,6	7,0
Bezugsperson ist ...								
Erwerbsperson	8 770	6,4	20,3	26,7	20,2	12,1	8,5	5,9
Erwerbstätige(r)	7 771	5,7	19,2	26,5	20,6	12,6	9,0	6,4
Selbständige(r)	699	3,5	12,8	18,6	17,9	14,0	14,3	18,9
Mithelfende(r) Familienangehörige(r)	11	/	/	/	/	/	/	/
Beamter/Beamtin	506	4,4	15,9	24,7	21,2	13,8	11,5	8,6
Angestellte(r)	3 613	4,8	18,4	25,9	20,1	13,0	10,2	7,4
Arbeiter(in)	2 843	7,0	21,8	29,6	22,1	11,7	6,0	1,8
Auszubildende(r)	100	23,0	36,7	22,7	12,0	/	/	/
Erwerbsloser(r)	999	11,4	29,0	27,9	16,7	8,2	4,8	2,0
Nichterwerbsperson	4 304	10,8	30,5	30,4	16,1	6,7	3,7	1,8
der. Rentner(in)	3 536	9,8	31,1	31,7	16,1	6,3	3,3	1,5
Alter der Bezugsperson von ... bis unter ... Jahren								
unter 25	733	16,9	34,6	26,3	13,5	5,2	2,6	0,8
der. männlich	374	16,8	32,9	26,0	14,7	6,0	2,8	/
25 - 30	1 462	8,7	24,9	28,8	19,0	10,3	5,9	2,3
der. männlich	941	8,6	23,4	28,0	19,5	11,5	6,5	2,5
30 - 40	3 305	5,7	18,5	25,6	20,7	13,1	9,9	6,4
der. männlich	2 362	5,8	17,6	24,4	20,8	13,8	10,8	6,8
40 - 50	2 151	5,2	17,8	25,3	20,9	13,1	9,8	7,8
der. männlich	1 555	5,2	16,7	24,1	21,4	13,4	10,3	8,8
50 - 60	1 859	6,7	20,9	28,2	20,2	11,1	7,3	5,6
der. männlich	1 346	6,6	19,6	27,2	20,6	11,7	7,8	6,6
60 - 65	881	7,9	24,9	31,2	19,0	8,9	5,1	3,0
der. männlich	595	7,2	23,1	30,4	20,0	9,9	5,9	3,6
65 und mehr	2 683	10,2	32,5	31,4	15,3	5,9	3,1	1,6
der. männlich	1 179	7,6	27,3	32,2	18,2	7,9	4,5	2,4
Staatsangehörigkeit der Bezugsperson								
Deutsch	11 735	7,6	23,8	27,9	18,8	10,2	7,0	4,6
Nichtdeutsch	1 339	9,4	22,6	27,3	19,1	11,1	6,4	4,1
Einzugsjahr des Haushalts vor								
1981	3 213	9,2	28,4	31,9	17,6	7,5	3,7	1,8
1981 - 1990	2 665	7,9	24,1	28,3	19,3	10,2	6,5	3,8
1991 - 1995	3 147	7,0	21,9	26,2	18,9	11,3	8,5	6,3
1996 und später	3 946	7,3	21,0	25,6	19,5	11,8	8,8	5,9
Ohne Angabe	104	7,5	23,7	29,6	19,7	10,7	/	/

*) Ohne Wohnheime.

1) Nur Haushalte mit Mietangabe.

2) Haushalte mit mindestens 1 Person in ihrer Haupttätigkeit Selbständiger in der Landwirtschaft sowie Haushalte ohne Angabe.

6.2 Hauptmieterhaushalte nach Haushaltsstruktur und Höhe der Miete in reinen Mietwohneinheiten in Gebäuden mit Wohnraum *)

Merkmal	Insgesamt 1)	Davon mit einer monatlichen Miete von ... bis unter ... DM						
		unter 400	400 - 600	600 - 800	800 - 1 000	1 000 - 1 200	1 200 - 1 500	1 500 und mehr
		%						
Neue Länder und Berlin-Ost								
Haushaltsgröße								
mit 1 Person	1 473	41,8	38,3	14,5	3,6	1,1	0,5	/
dar. weiblich	877	39,0	40,4	15,5	3,5	1,0	/	/
2 Personen	1 344	17,1	40,0	29,1	8,4	3,0	1,5	0,8
3 Personen	630	11,8	33,8	33,1	12,5	3,9	3,2	1,7
4 Personen	381	8,8	28,7	30,4	18,2	6,8	4,2	2,9
5 und mehr Personen	83	6,6	23,3	28,6	22,1	10,4	/	/
Insgesamt	3 910	24,5	36,9	24,4	8,5	3,0	1,7	1,0
Haushalte mit Kind(ern) unter 18 Jahren	999	11,3	31,3	31,7	14,6	5,3	3,6	2,1
davon mit ...								
1 Kind	597	13,1	33,8	32,2	12,0	4,1	3,1	1,7
2 Kindern	332	8,9	28,7	31,3	18,0	6,2	4,4	2,5
3 Kindern	53	/	24,5	29,0	22,5	/	/	/
4 und mehr Kindern	17	/	/	30,1	/	/	/	/
ohne Kinder	2 911	29,0	38,8	21,8	6,4	2,2	1,1	0,6
Monatliches Haushaltsnettoeinkommen von ... bis unter ... DM								
unter 600	27	64,7	31,2	/	/	/	-	-
600 - 1 000	167	57,8	31,7	8,6	/	/	/	/
1 000 - 1 400	357	44,0	35,0	13,6	2,8	/	/	/
1 400 - 1 800	411	38,2	38,6	17,6	4,0	/	/	/
1 800 - 2 200	501	30,3	40,9	20,8	6,2	1,3	/	/
2 200 - 2 500	380	25,8	40,7	24,5	6,4	1,8	/	/
2 500 - 3 000	473	18,6	39,8	29,1	8,6	2,3	1,2	/
3 000 - 3 500	436	15,0	38,5	30,2	10,8	3,3	1,6	/
3 500 - 4 000	337	13,0	36,6	31,4	11,5	4,6	2,2	/
4 000 - 5 000	423	10,2	33,2	30,8	14,5	6,3	3,7	1,4
5 000 - 6 000	177	7,6	26,5	31,4	16,0	8,4	6,6	3,6
6 000 - 10 000	132	6,5	22,9	26,9	17,5	7,6	7,9	10,7
10 000 und mehr	10	/	/	/	/	/	/	/
Sonstige 2)	79	22,3	32,0	26,5	9,5	/	/	/
Zahl der Einkommensbezieher								
1 Einkommensbezieher	1 665	38,2	38,1	16,5	4,6	1,4	0,7	0,4
2 und mehr Einkommensbezieher	2 168	14,1	36,1	30,3	11,5	4,1	2,5	1,4
Bezugsperson ist ...								
Erwerbsperson	2 454	21,1	34,6	26,4	10,2	3,8	2,4	1,5
Erwerbstätige(r)	1 914	18,9	34,1	27,2	11,1	4,3	2,8	1,8
Selbständige(r)	144	12,7	28,7	25,0	13,8	8,7	5,4	5,7
Mithelfende(r) Familienangehörige(r)	/	/	/	/	/	/	/	/
Beamter/Beamtin	81	17,9	29,6	25,4	12,3	/	/	/
Angestellte(r)	857	16,2	32,8	28,3	12,5	4,5	3,7	2,1
Arbeiter(in)	798	21,6	37,1	27,0	9,3	3,3	1,2	/
Auszubildende(r)	32	54,1	29,2	/	/	/	/	/
Erwerbslose(r)	540	28,9	36,3	23,9	7,2	2,3	1,0	/
Nichterwerbsperson	1 456	30,3	40,8	20,8	5,6	1,5	0,7	/
dar. Rentner(in)	1 349	30,2	41,3	20,8	5,4	1,5	0,6	/
Alter der Bezugsperson von ... bis unter ... Jahren								
unter 25	203	39,5	34,2	19,7	4,8	/	/	/
dar. männlich	105	43,2	33,0	17,1	5,0	/	/	/
25 - 30	336	25,9	35,0	23,9	8,7	3,3	2,5	/
dar. männlich	208	27,6	33,9	22,8	8,2	4,0	2,7	/
30 - 40	787	19,1	32,2	26,4	12,2	4,7	3,2	2,0
dar. männlich	536	20,4	32,1	24,9	12,1	4,7	3,4	2,4
40 - 50	652	19,3	33,5	27,7	11,1	4,5	2,2	1,8
dar. männlich	470	19,6	32,4	26,8	11,7	5,0	2,3	2,2
50 - 60	626	20,2	38,9	27,0	8,6	2,7	1,6	0,9
dar. männlich	447	18,7	37,2	28,6	9,5	3,1	1,9	/
60 - 65	344	22,1	43,2	25,5	6,3	1,6	/	/
dar. männlich	236	20,3	41,2	27,6	7,1	/	/	/
65 und mehr	963	32,4	40,6	19,4	5,1	1,5	0,6	/
dar. männlich	426	22,1	42,0	24,9	7,5	2,2	/	/
Staatsangehörigkeit der Bezugsperson								
Deutsch	3 871	24,6	36,9	24,3	8,5	3,0	1,7	1,0
Nichtdeutsch	40	19,8	33,9	26,3	/	/	/	/
Einzugsjahr des Haushalts								
vor 1981	1 148	24,5	43,2	25,2	5,6	1,0	/	/
1981 - 1990	874	28,0	39,3	23,9	6,7	1,5	/	/
1991 - 1995	768	27,0	35,3	22,8	8,9	3,4	1,6	1,0
1996 und später	1 091	20,1	29,4	24,8	12,7	5,9	4,3	2,7
Ohne Angabe	29	21,7	34,7	28,1	/	/	/	-

*) Ohne Wohnheime.

1) Nur Haushalte mit Mietangabe.

2) Haushalte mit mindestens 1 Person in ihrer Haupttätigkeit Selbständiger in der Landwirtschaft sowie Haushalte ohne Angabe.

7 Hauptmieterhaushalte nach Haushaltsstruktur und Miete je m²

Lfd. Nr.	Merkmal	Insgesamt 1)	Davon mit einer monatlichen		
			unter 7,-	7,- - 8,-	8,- - 9,-
					1
					Deuts
	Haushalte nach Personen				
01	mit 1 Person	7 230	587	445	641
02	dar. weiblich	4 107	343	262	386
03	2 Personen	5 299	429	354	510
04	3 Personen	2 315	194	160	225
05	4 Personen	1 587	144	114	159
06	5 und mehr Personen	554	55	39	56
07	Insgesamt	16 985	1 409	1 112	1 590
	Haushalte				
08	mit Kind(ern) unter 18 Jahren	4 135	349	281	400
	davon mit ...				
09	1 Kind	2 251	179	149	214
10	2 Kindern	1 437	126	101	144
11	3 Kindern	338	33	23	32
12	4 und mehr Kindern	109	11	8	10
13	ohne Kinder	12 850	1 060	831	1 190
	Monatliches Haushaltsnettoeinkommen				
	von ... bis unter ... DM				
14	unter 600	105	17	8	11
15	600 - 1 000	571	70	48	55
16	1 000 - 1 400	1 277	134	94	132
17	1 400 - 1 800	1 525	151	116	153
18	1 800 - 2 200	1 935	176	131	190
19	2 200 - 2 500	1 677	142	108	157
20	2 500 - 3 000	2 078	166	137	197
21	3 000 - 3 500	1 815	144	120	176
22	3 500 - 4 000	1 435	115	96	139
23	4 000 - 5 000	2 047	146	126	196
24	5 000 - 6 000	980	58	55	80
25	6 000 - 10 000	909	50	41	60
26	10 000 und mehr	113	/	/	5
27	Sonstige 2)	516	37	29	40
	Zahl der Einkommensbezieher				
28	1 Einkommensbezieher	9 033	725	561	816
29	2 und mehr Einkommensbezieher	7 446	651	522	735
	Bezugsperson ist ...				
30	Erwerbsperson	11 224	841	677	979
31	Erwerbstätige(r)	9 685	680	559	827
32	Selbständige(r)	843	54	47	66
33	Mithelfende(r) Familienangehörige(r)	13	/	/	/
34	Beamter/Beamtin	587	37	31	46
35	Angestellte(r)	4 470	253	219	337
36	Arbeiter(in)	3 641	325	258	367
37	Auszubildende(r)	132	9	5	11
38	Erwerbslose(r)	1 539	162	118	152
39	Nichterwerbsperson	5 760	568	435	611
40	dar. Rentner(in)	4 885	510	388	544
	Alter der Bezugsperson				
	von ... bis unter ... Jahren				
41	unter 25	936	58	48	70
42	dar. männlich	479	33	26	37
43	25 - 30	1 798	114	93	128
44	dar. männlich	1 149	73	60	85
45	30 - 40	4 092	291	240	346
46	dar. männlich	2 898	216	175	248
47	40 - 50	2 803	227	178	257
48	dar. männlich	2 025	170	132	193
49	50 - 60	2 485	216	171	251
50	dar. männlich	1 793	163	126	179
51	60 - 65	1 224	119	88	130
52	dar. männlich	832	84	61	87
53	65 und mehr	3 647	385	294	407
54	dar. männlich	1 605	163	137	179
	Staatsangehörigkeit der Bezugsperson				
55	Deutsch	15 606	1 326	1 041	1 485
56	Nichtdeutsch	1 379	84	71	105
	Einzugsjahr des Haushalts				
57	vor 1981	4 361	518	390	537
58	1981 - 1990	3 539	366	266	379
59	1991 - 1995	3 915	281	226	332
60	1996 und später	5 037	233	221	330
61	Ohne Angabe	133	11	8	12

*) Ohne Wohnheime.

1) Nur Haushalte mit Mietangabe.

2) Haushalte mit mindestens 1 Person in ihrer Haupttätigkeit Selbständiger in der Landwirtschaft sowie Haushalte ohne Angabe.

Wohnfläche in reinen Mietwohneinheiten in Gebäuden mit Wohnraum *)

Mieta je m2 Wohnfläche von ... bis unter ... DM						Durchschnittsmiete je m2 Wohnfläche	Lfd. Nr.
9,- 10,-	10,- 12,-	12,- 14,-	14,- 17,-	17,- und mehr	000		
chland						DM	
773	1 737	1 270	997	780		10,90	01
475	1 038	720	532	351		10,65	02
660	1 373	941	658	375		10,74	03
278	611	410	290	146		10,69	04
192	408	285	199	87		10,55	05
70	135	99	67	33		10,40	06
1 975	4 264	3 005	2 211	1 420		10,75	07
503	1 072	746	532	253		10,66	08
270	589	406	296	148		10,78	09
178	369	260	179	80		10,56	10
42	87	59	43	19		10,45	11
13	27	20	14	6		10,35	12
1 472	3 192	2 259	1 679	1 167		10,79	13
10	21	15	12	10		8,83	14
65	126	88	64	55		9,95	15
159	310	217	141	92		10,05	16
184	394	261	168	97		10,17	17
225	503	343	232	135		10,33	18
196	435	294	214	131		10,57	19
242	532	375	275	155		10,64	20
226	470	318	224	136		10,62	21
174	383	252	176	100		10,65	22
237	514	380	285	164		10,91	23
108	237	186	154	103		11,37	24
86	189	159	164	159		12,30	25
8	19	17	23	34		14,18	26
56	130	99	77	48		10,15	27
999	2 207	1 609	1 229	888		10,89	28
921	1 929	1 298	905	485		10,66	29
1 218	2 736	2 039	1 613	1 121		11,03	30
1 032	2 342	1 784	1 441	1 021		11,15	31
84	171	147	142	134		11,86	32
/	/	/	/	/		10,74	33
60	143	114	93	63		11,25	34
434	1 041	846	746	595		11,62	35
439	948	650	440	214		10,34	36
14	36	24	19	13		10,84	37
186	394	255	172	100		10,22	38
757	1 528	965	598	299		10,13	39
665	1 328	795	462	193		9,97	40
88	215	183	150	125		11,23	41
47	109	91	73	62		11,13	42
171	423	353	297	219		11,34	43
108	273	223	190	137		11,31	44
429	971	753	630	433		11,15	45
305	688	531	439	296		11,09	46
315	702	512	364	248		10,91	47
231	497	363	260	179		10,87	48
309	637	414	300	186		10,64	49
225	459	298	211	133		10,63	50
164	334	201	124	65		10,24	51
111	228	134	81	45		10,23	52
498	982	589	346	145		9,96	53
219	426	261	154	64		10,03	54
1 835	3 947	2 743	1 992	1 238		10,69	55
140	317	262	218	182		11,51	56
622	1 180	644	342	129		9,65	57
471	939	571	360	186		10,17	58
406	959	726	574	411		11,20	59
463	1 152	1 039	919	680		11,82	60
13	35	25	16	14		9,66	61

7 Hauptmieterhaushalte nach Haushaltsstruktur und Miete je m²

Lfd. Nr.	Merkmal	Insgesamt 1)	Davon mit einer monatlichen		
			unter 7,-	7,- - 8,-	8,- - 9,-
					1
					Früheres B
01	Haushalte nach Personen				
02	mit 1 Person	5 757	346	296	450
03	dar. weiblich	3 230	205	176	271
04	2 Personen	3 955	239	218	336
05	3 Personen	1 685	96	97	146
06	4 Personen	1 206	84	72	111
07	5 und mehr Personen	472	36	30	46
	Insgesamt	13 074	801	714	1 088
08	Haushalte mit Kind(ern) unter 18 Jahren	3 136	193	177	277
09	davon mit ...				
10	1 Kind	1 654	90	89	141
11	2 Kindern	1 104	75	65	102
12	3 Kindern	285	21	18	26
13	4 und mehr Kindern	92	7	6	8
	ohne Kinder	9 938	609	537	811
	Monatliches Haushaltsnettoeinkommen von ... bis unter ... DM				
14	unter 600	77	9	6	7
15	600 - 1 000	404	36	28	33
16	1 000 - 1 400	921	71	55	83
17	1 400 - 1 800	1 114	79	71	99
18	1 800 - 2 200	1 434	94	78	125
19	2 200 - 2 500	1 297	80	68	111
20	2 500 - 3 000	1 605	96	90	134
21	3 000 - 3 500	1 379	80	77	119
22	3 500 - 4 000	1 098	66	62	96
23	4 000 - 5 000	1 624	89	86	138
24	5 000 - 6 000	804	39	39	58
25	6 000 - 10 000	777	36	30	47
26	10 000 und mehr	103	/	/	/
27	Sonstige 2)	437	23	22	33
28	Zahl der Einkommensbezieher				
29	1 Einkommensbezieher	7 368	458	392	600
	2 und mehr Einkommensbezieher	5 279	322	301	456
	Bezugsperson ist ...				
30	Erwerbsperson	8 770	478	427	674
31	Erwerbstätige(r)	7 771	413	373	591
32	Selbständige(r)	699	35	33	48
33	Mithelfende(r) Familienangehörige(r)	11	/	/	/
34	Beamter/Beamtin	506	27	23	39
35	Angestellte(r)	3 613	152	142	233
36	Arbeiter(in)	2 843	193	171	263
37	Auszubildende(r)	100	6	/	8
38	Erwerbslose(r)	999	65	54	83
39	Nichterwerbsperson	4 304	323	287	414
40	dar. Rentner(in)	3 536	283	250	362
	Alter der Bezugsperson von ... bis unter ... Jahren				
41	unter 25	733	33	29	46
42	dar. männlich	374	18	15	25
43	25 - 30	1 462	68	59	90
44	dar. männlich	941	45	39	60
45	30 - 40	3 305	174	161	249
46	dar. männlich	2 362	134	120	182
47	40 - 50	2 151	119	110	174
48	dar. männlich	1 555	91	84	132
49	50 - 60	1 859	124	106	169
50	dar. männlich	1 346	95	79	122
51	60 - 65	881	64	55	82
52	dar. männlich	595	44	37	56
53	65 und mehr	2 683	220	195	279
54	dar. männlich	1 179	93	92	122
	Staatsangehörigkeit der Bezugsperson				
55	Deutsch	11 735	722	647	988
56	Nichtdeutsch	1 339	80	67	100
	Einzugsjahr des Haushalts				
57	vor 1981	3 213	294	252	361
58	1981 - 1990	2 665	202	170	255
59	1991 - 1995	3 147	159	143	237
60	1996 und später	3 946	139	142	227
61	Ohne Angabe	104	7	7	8

*) Ohne Wohnheime.

1) Nur Haushalte mit Mietangabe.

2) Haushalte mit mindestens 1 Person in ihrer Haupttätigkeit Selbständiger in der Landwirtschaft sowie Haushalte ohne Angabe.

erhebung 1998

Wohnfläche in reinen Mietwohneinheiten in Gebäuden mit Wohnraum *)

Miete je m2 Wohnfläche von ... bis unter ... DM					Durchschnittsmiete je m2 Wohnfläche	Lfd. Nr.
9,- 10,-	10,- 12,-	12,- 14,-	14,- 17,-	17,- und mehr		
000					DM	
undesgebiet						
568	1 368	1 082	906	741	11,27	01
347	811	610	481	331	10,98	02
458	1 024	769	571	339	11,10	03
188	436	336	251	134	11,10	04
137	308	238	176	79	10,88	05
58	115	92	63	31	10,68	06
1 410	3 251	2 518	1 968	1 325	11,11	07
356	802	626	473	232	11,01	08
181	426	333	258	135	11,19	09
129	279	221	160	73	10,88	10
35	73	54	41	18	10,71	11
10	23	18	14	6	10,68	12
1 054	2 449	1 891	1 495	1 092	11,15	13
8	16	12	11	10	9,14	14
42	86	69	57	53	10,47	15
106	222	172	124	87	10,47	16
127	291	211	145	91	10,56	17
157	372	282	202	124	10,78	18
140	334	247	193	124	10,95	19
174	405	318	246	144	10,99	20
159	358	260	200	126	10,99	21
124	289	211	157	93	10,98	22
176	402	328	253	151	11,21	23
80	189	163	140	96	11,63	24
62	158	145	151	148	12,54	25
6	17	15	22	33	14,36	26
47	112	85	68	45	10,26	27
765	1 782	1 398	1 127	845	11,19	28
598	1 359	1 036	773	435	11,09	29
866	2 091	1 729	1 450	1 054	11,42	30
757	1 837	1 533	1 305	963	11,48	31
64	138	128	127	127	12,18	32
/	/	/	/	/	11,09	33
50	121	103	85	58	11,37	34
308	810	726	677	564	11,99	35
323	741	554	398	200	10,64	36
9	25	20	17	13	11,22	37
110	254	196	145	91	10,85	38
543	1 160	789	518	271	10,42	39
466	986	634	388	167	10,25	40
62	159	151	134	120	11,69	41
33	82	76	66	59	11,60	42
128	395	305	267	210	11,70	43
83	220	193	171	130	11,62	44
315	766	654	573	413	11,50	45
230	551	465	399	282	11,40	46
224	534	432	329	229	11,32	47
165	379	308	232	164	11,25	48
213	472	339	266	171	11,01	49
157	341	243	187	122	10,98	50
111	244	158	108	58	10,59	51
75	167	106	69	40	10,58	52
358	740	477	291	124	10,21	53
157	321	211	127	56	10,28	54
1 275	2 947	2 261	1 752	1 144	11,07	55
135	304	256	216	180	11,55	56
446	899	529	307	124	9,97	57
329	699	493	334	183	10,57	58
299	761	626	530	392	11,59	59
327	866	849	784	613	12,10	60
10	25	21	13	12	9,82	61

7 Hauptmieterhaushalte nach Haushaltsstruktur und Miete je m²

Lfd. Nr.	Merkmal	Insgesamt 1)	Davon mit einer monatlichen		
			unter 7,-	7,- - 8,-	8,- - 9,-
					1
					Neue Länder u
01	Haushalte nach Personen				
02	mit 1 Person	1 473	241	149	191
03	dar. weiblich	877	139	87	115
04	2 Personen	1 344	190	136	174
05	3 Personen	630	97	63	79
06	4 Personen	381	60	42	48
07	5 und mehr Personen	83	19	9	10
	Insgesamt	3 910	608	398	502
08	Haushalte mit Kind(ern) unter 18 Jahren	999	156	104	123
09	davon mit ...				
10	1 Kind	597	89	60	73
11	2 Kindern	332	51	36	42
12	3 Kindern	53	12	5	6
13	4 und mehr Kindern	17	/	/	/
	ohne Kinder	2 911	452	294	379
	Monatliches Haushaltsnettoeinkommen von ... bis unter ... DM				
14	unter 600	27	8	/	/
15	600 - 1 000	167	34	20	22
16	1 000 - 1 400	357	62	39	48
17	1 400 - 1 800	411	72	46	53
18	1 800 - 2 200	501	82	53	65
19	2 200 - 2 500	380	62	39	47
20	2 500 - 3 000	473	71	47	62
21	3 000 - 3 500	436	65	43	58
22	3 500 - 4 000	337	49	34	43
23	4 000 - 5 000	423	57	39	58
24	5 000 - 6 000	177	19	16	21
25	6 000 - 10 000	132	14	11	13
26	10 000 und mehr	10	/	/	/
27	Sonstige 2)	79	13	7	7
28	Zahl der Einkommensbezieher				
29	1 Einkommensbezieher	1 665	266	169	216
	2 und mehr Einkommensbezieher	2 168	329	222	279
	Bezugsperson ist ...				
30	Erwerbsperson	2 454	363	249	305
31	Erwerbstätige(r)	1 914	267	186	236
32	Selbständige(r)	144	19	14	18
33	Mithelfende(r) Familienangehörige(r)	/	/	/	/
34	Beamter/Beamtin	81	10	8	7
35	Angestellte(r)	857	101	76	103
36	Arbeiter(in)	798	133	86	104
37	Auszubildende(r)	32	/	/	/
38	Erwerbslose(r)	540	96	64	69
39	Nichterwerbsperson	1 456	245	148	196
40	dar. Rentner(in)	1 349	227	138	182
	Alter der Bezugsperson von ... bis unter ... Jahren				
41	unter 25	203	25	19	24
42	dar. männlich	105	15	11	13
43	25 - 30	336	47	34	38
44	dar. männlich	208	28	21	25
45	30 - 40	787	116	79	97
46	dar. männlich	536	82	55	66
47	40 - 50	652	109	68	83
48	dar. männlich	470	80	48	62
49	50 - 60	626	92	65	83
50	dar. männlich	447	68	47	57
51	60 - 65	344	54	33	48
52	dar. männlich	236	40	24	32
53	65 und mehr	963	165	100	128
54	dar. männlich	426	70	45	57
	Staatsangehörigkeit der Bezugsperson				
55	Deutsch	3 871	604	393	497
56	Nichtdeutsch	40	/	/	/
	Einzugsjahr des Haushalts				
57	vor 1981	1 148	224	137	175
58	1981 - 1990	874	164	97	124
59	1991 - 1995	768	122	83	96
60	1996 und später	1 091	94	79	103
61	Ohne Angabe	29	/	/	/

*) Ohne Wohnheime.

1) Nur Haushalte mit Mietangabe.

2) Haushalte mit mindestens 1 Person in ihrer Haupttätigkeit Selbständiger in der Landwirtschaft sowie Haushalte ohne Angabe.

Wohnfläche in reinen Mietwohneinheiten in Gebäuden mit Wohnraum *)

Miete je m2 Wohnfläche von ... bis unter ... DM					Durchschnittsmiete je m2 Wohnfläche	Lfd. Nr.
9,- 10,-	10,- 12,-	12,- 14,-	14,- 17,-	17,- und mehr		
000					DM	
nd Berlin-Ost						
205	369	188	92	39	9,24	01
128	227	111	51	20	9,22	02
202	349	171	86	36	9,49	03
91	176	74	39	12	9,38	04
55	100	46	22	8	9,33	05
12	20	8	/	/	8,70	06
565	1 013	487	243	95	9,35	07
147	270	120	59	20	9,33	08
89	163	73	37	13	9,42	09
49	89	40	19	6	9,32	10
7	14	5	/	/	8,91	11
/	/	/	/	/	8,44	12
418	743	367	184	75	9,35	13
/	5	/	/	/	7,80	14
23	40	19	7	/	8,66	15
52	88	45	17	/	8,89	16
57	103	50	23	7	9,00	17
68	131	62	30	11	9,18	18
56	102	48	21	6	9,15	19
68	128	58	29	11	9,31	20
67	112	58	24	10	9,33	21
50	94	40	19	7	9,39	22
60	112	52	32	13	9,61	23
27	48	23	15	7	9,98	24
23	32	14	13	11	10,59	25
/	/	/	/	/	11,85	26
9	17	13	9	/	9,39	27
233	426	211	101	42	9,29	28
323	570	263	132	50	9,38	29
352	645	310	163	67	9,46	30
275	505	251	136	58	9,59	31
20	33	19	15	7	10,02	32
/	/	/	/	/	8,74	33
10	22	11	7	6	10,30	34
126	231	120	68	31	9,85	35
115	208	96	43	13	9,14	36
/	11	/	/	/	9,47	37
76	140	60	27	9	8,96	38
213	368	177	80	28	9,13	39
198	342	161	74	27	9,12	40
27	56	32	15	5	9,50	41
14	26	15	8	/	9,28	42
43	88	47	30	9	9,64	43
25	54	30	19	7	9,75	44
114	205	99	57	20	9,51	45
76	136	66	40	15	9,52	46
91	168	79	35	19	9,33	47
65	117	55	28	15	9,37	48
97	165	75	34	15	9,35	49
68	118	55	25	11	9,36	50
53	90	42	16	7	9,19	51
36	61	28	12	/	9,17	52
140	242	112	55	21	9,12	53
62	105	51	27	9	9,21	54
560	1 000	481	241	94	9,34	55
/	13	6	/	/	9,99	56
176	281	115	35	/	8,58	57
142	240	78	26	/	8,69	58
107	197	99	44	18	9,31	59
137	286	191	135	67	10,69	60
/	10	/	/	/	8,99	61

8 Hauptmieterhaushalte nach Haushaltsstruktur und Mietbelastung in reinen Mietwohneinheiten in Gebäuden mit Wohnraum *)

Merkmal	Insgesamt 1)	Davon mit einer monatlichen Mietbelastung von ... bis unter ... % des Haushaltsnettoeinkommens								Durch- schnitt- liche Miet- be- lastung
		unter 10	10 - 15	15 - 20	20 - 25	25 - 30	30 - 35	35 - 40	40 - und mehr	
		%								
Deutschland										
Haushaltsgröße										
mit 1 Person	6991.0	1.9	6.0	12.3	15.4	16.0	13.1	9.9	25.4	28.0
dar. weiblich	3962.6	0.9	4.3	10.6	14.5	16.5	14.4	11.0	27.8	30.2
2 Personen	5136.3	4.3	15.3	22.4	19.6	14.0	8.4	5.3	10.6	21.2
3 Personen	2256.5	5.2	15.4	20.4	18.0	13.9	9.0	6.3	11.9	21.7
4 Personen	1545.4	4.5	14.8	20.5	19.2	14.7	9.7	6.2	10.4	22.0
5 und mehr Personen	539.9	3.8	12.1	18.4	18.9	15.3	9.3	7.5	14.6	23.7
Insgesamt	16469.1	3.4	11.2	17.5	17.5	14.9	10.6	7.5	17.2	23.5
Haushalte										
mit Kind(ern) unter 18 Jahren	4033.1	3.2	11.4	17.8	18.1	15.2	10.5	7.7	16.1	24.0
davon mit ...										
1 Kind	2197.2	3.6	12.2	18.1	17.8	14.7	10.2	7.4	16.1	23.3
2 Kindern	1400.7	2.9	11.2	17.9	18.5	15.8	10.9	7.7	15.1	24.1
3 Kindern	330.1	2.1	8.0	16.0	18.4	16.5	11.6	8.6	18.8	26.1
4 und mehr Kindern	105.1	1.6	8.9	14.8	17.4	16.0	9.2	10.5	21.5	27.2
ohne Kinder	12435.9	3.5	11.2	17.5	17.3	14.9	10.7	7.5	17.5	23.3
Monatliches Haushaltsnettoeinkommen										
von ... bis unter ... DM										
unter 600	104.7	-	-	0.2	0.4	1.6	1.2	1.8	94.7	103.0
600 - 1 000	571.3	0.0	0.3	1.1	2.3	3.9	5.4	8.7	78.4	58.6
1 000 - 1 400	1277.4	0.2	0.9	3.0	5.1	9.9	11.3	12.6	57.0	44.0
1 400 - 1 800	1525.4	0.4	2.3	6.3	10.0	14.1	15.7	15.3	35.9	36.5
1 800 - 2 200	1935.0	0.7	3.8	9.8	15.9	19.1	17.2	13.0	20.5	30.9
2 200 - 2 500	1677.2	1.1	5.7	13.6	19.8	20.9	16.7	9.2	12.9	28.1
2 500 - 3 000	2078.4	1.4	7.3	18.1	23.3	20.5	12.5	7.9	9.0	25.9
3 000 - 3 500	1815.2	2.3	11.5	23.4	23.7	18.1	10.5	5.3	5.3	23.4
3 500 - 4 000	1435.2	3.7	15.8	27.5	23.6	15.2	7.1	3.8	3.3	21.3
4 000 - 5 000	2047.2	5.8	21.9	29.1	21.9	12.2	5.0	2.2	1.8	19.4
5 000 - 6 000	980.3	9.0	28.8	29.1	17.6	9.0	3.9	1.5	1.2	17.7
6 000 - 10 000	908.9	16.8	31.1	25.2	14.2	6.9	3.2	1.3	1.3	16.2
10 000 und mehr	112.7	31.6	28.9	20.5	10.3	5.2	2.1	0.4	1.0	13.9
Sonstige 2)	-	-	-	-	-	-	-	-	-	-
Zahl der Einkommensbezieher										
1 Einkommensbezieher	9027.3	1.7	5.9	12.4	15.7	16.1	13.1	10.1	25.1	28.2
2 und mehr Einkommensbezieher	7441.7	5.5	17.7	23.8	19.8	13.5	7.6	4.5	7.6	20.3
Bezugsperson ist ...										
Erwerbsperson	10941.3	4.0	12.2	18.3	18.0	14.9	10.3	7.0	15.4	22.8
Erwerbstätige(r)	9442.5	4.4	13.4	19.8	19.1	15.2	10.1	6.4	11.6	22.0
Selbständige(r)	788.0	6.7	13.3	16.7	15.7	12.8	8.8	6.8	19.2	22.6
Mithelfende(r) Familienangehörige(r)	11.9	0.9	6.2	7.9	14.3	9.7	9.9	8.9	42.2	30.7
Beamter/Beamtin	577.8	6.7	18.2	25.4	20.8	13.7	7.3	3.4	4.6	19.2
Angestellte(r)	4370.0	4.4	12.9	18.9	18.8	15.9	10.8	6.8	11.5	22.2
Arbeiter(in)	3564.5	3.7	13.6	21.2	20.2	15.4	9.8	6.1	9.9	22.0
Auszubildende(r)	130.3	0.5	2.2	7.0	9.9	11.5	11.8	11.7	45.3	34.3
Erwerbslose(r)	1498.8	1.1	4.9	9.0	11.2	12.7	11.6	10.7	38.9	31.6
Nichterwerbsperson	5527.5	2.3	9.3	16.0	16.6	15.1	11.4	8.6	20.7	25.4
dar. Rentner(in)	4694.2	2.5	10.3	17.7	17.9	15.8	11.5	8.1	16.2	24.3
Alter der Bezugsperson										
von ... bis unter ... Jahren										
unter 25	915.0	1.3	5.1	11.1	13.6	13.7	12.1	10.0	33.1	29.5
dar. männlich	466.8	1.5	5.9	12.6	14.7	14.0	11.4	9.4	30.7	28.4
25 - 30	1758.2	2.4	8.8	15.6	17.4	16.0	11.5	8.3	20.1	25.3
dar. männlich	1123.9	2.7	10.0	17.4	18.7	16.1	10.5	7.7	16.9	24.2
30 - 40	3983.7	3.2	11.1	17.3	18.2	15.5	11.1	7.5	16.1	23.8
dar. männlich	2818.3	3.6	12.6	19.1	19.4	15.7	10.4	6.7	12.5	22.7
40 - 50	2727.4	4.8	14.0	19.5	17.9	13.9	8.9	6.5	14.6	22.0
dar. männlich	1969.9	5.5	16.0	21.7	18.7	13.6	7.9	5.4	11.2	20.9
50 - 60	2408.7	4.9	14.0	19.1	16.8	13.6	9.4	6.5	15.7	21.8
dar. männlich	1738.8	6.0	16.5	21.8	17.9	13.1	8.2	5.3	11.2	20.5
60 - 65	1185.4	3.4	11.9	18.5	17.7	14.5	10.2	7.5	16.2	23.1
dar. männlich	805.7	4.4	14.7	22.0	20.0	14.7	8.7	5.7	9.9	21.3
65 und mehr	3490.7	2.5	10.0	17.6	18.0	16.0	11.7	8.1	16.1	24.4
dar. männlich	1538.9	4.0	15.2	23.5	20.8	14.8	8.7	5.1	7.8	21.2
Staatsangehörigkeit der Bezugsperson										
Deutsch	15129.5	3.5	11.4	17.7	17.6	15.0	10.6	7.5	16.7	23.4
Nichtdeutsch	1339.5	2.8	9.5	15.8	16.3	14.3	10.9	8.4	22.1	25.3
Einzugsjahr des Haushalts										
vor 1981	4194.4	4.7	14.7	20.5	18.0	14.0	9.4	6.4	12.4	21.3
1981 - 1990	3432.7	4.8	14.6	20.1	17.9	14.0	9.0	6.0	13.5	21.5
1991 - 1995	3818.0	3.0	10.8	17.3	17.8	15.4	11.0	7.7	17.0	23.9
1996 und später	4899.3	1.6	6.3	13.5	16.6	16.2	12.5	9.4	23.9	26.8
Ohne Angabe	124.7	3.1	9.9	15.0	19.0	13.7	10.6	9.2	19.5	24.6

*) Ohne Wohnheime.

1) Nur Haushalte mit Angabe über Miete und Einkommen.

2) Haushalte mit mindestens 1 Person in ihrer Haupttätigkeit Selbständiger in der Landwirtschaft sowie Haushalte ohne Angabe.

8 Hauptmieterhaushalte nach Haushaltsstruktur und Mietbelastung in reinen Mietwohneinheiten in Gebäuden mit Wohnraum *)

Merkmal	Insgesamt 1)	Davon mit einer monatlichen Mietbelastung von ... bis unter ... % des Haushaltsnettoeinkommens								Durch- schnitt- liche Miet- be- lastung
		unter	10	15	20	25	30	35	40	
		10	15	20	25	30	35	40	und mehr	
	1 000	%								
Früheres Bundesgebiet										
Haushaltsgröße										
mit 1 Person	5549.8	1.6	5.2	11.3	14.9	16.1	13.7	10.3	26.9	28.5
dar. weiblich	3103.7	0.6	3.3	9.2	13.7	16.6	15.2	11.6	29.8	31.0
2 Personen	3818.3	3.4	13.2	21.4	19.9	14.9	9.1	5.8	12.2	22.0
3 Personen	1638.9	3.0	11.7	19.2	18.8	15.4	10.3	7.4	14.2	23.3
4 Personen	1172.3	2.8	11.4	19.1	20.3	16.0	11.3	7.2	12.0	23.3
5 und mehr Personen	458.3	3.1	10.6	17.4	19.0	16.3	9.9	8.1	15.6	24.4
Insgesamt	12637.6	2.5	9.2	16.3	17.6	15.6	11.5	8.2	19.0	24.5
Haushalte mit Kind(ern) unter 18 Jahren	3054.0	1.9	8.6	16.3	18.5	16.2	11.6	8.6	18.2	25.3
davon mit ...										
1 Kind	1611.9	2.1	9.0	16.7	18.3	15.7	11.3	8.4	18.6	24.8
2 Kindern	1075.4	1.7	8.5	16.3	19.0	16.5	12.3	8.6	17.1	25.5
3 Kindern	278.1	1.6	7.1	15.2	18.2	17.3	12.1	9.2	19.2	26.6
4 und mehr Kindern	88.6	1.2	7.0	13.1	17.3	16.7	9.7	11.6	23.5	28.2
ohne Kinder	9583.6	2.7	9.4	16.3	17.3	15.5	11.5	8.1	19.2	24.2
Monatliches Haushaltsnettoeinkommen von ... bis unter ... DM										
unter 600	77.5	-	-	-	0.1	0.9	1.1	1.0	96.8	111.5
600 - 1 000	404.2	0.0	0.3	0.7	1.4	2.7	4.2	6.9	83.7	62.4
1 000 - 1 400	920.7	0.1	0.5	1.8	3.4	7.5	10.1	12.2	64.3	46.8
1 400 - 1 800	1114.0	0.2	1.2	4.0	7.1	12.9	15.8	16.4	42.5	38.9
1 800 - 2 200	1433.9	0.3	2.1	6.8	14.1	18.7	18.5	14.8	24.7	32.8
2 200 - 2 500	1297.1	0.6	3.5	11.1	18.4	21.3	18.8	10.8	15.5	29.7
2 500 - 3 000	1605.3	0.9	4.9	15.3	22.1	22.0	14.4	9.5	10.9	27.3
3 000 - 3 500	1378.9	1.4	7.9	20.1	24.2	20.7	12.7	6.5	6.5	24.8
3 500 - 4 000	1098.2	2.3	11.2	25.2	25.9	18.2	8.5	4.7	4.0	22.7
4 000 - 5 000	1624.3	3.7	17.7	29.3	24.6	14.1	5.8	2.6	2.2	20.5
5 000 - 6 000	803.7	6.0	25.9	31.0	19.5	10.0	4.5	1.6	1.4	18.5
6 000 - 10 000	776.7	13.0	30.4	27.3	15.5	7.3	3.6	1.5	1.5	16.9
10 000 und mehr	103.0	29.2	29.1	21.4	11.1	5.5	2.2	0.4	1.1	14.3
Sonstige 2)	-	-	-	-	-	-	-	-	-	-
Zahl der Einkommensbezieher										
1 Einkommensbezieher	7362.6	1.4	5.2	11.6	15.4	16.2	13.6	10.4	26.1	28.6
2 und mehr Einkommensbezieher	5274.9	3.9	14.8	22.9	20.6	14.8	8.7	5.2	9.1	21.2
Bezugsperson ist ...										
Erwerbsperson	8537.4	2.9	10.4	17.6	18.4	15.7	11.0	7.5	16.5	23.7
Erwerbstätige(r)	7567.5	3.2	11.3	19.0	19.5	16.2	10.9	7.0	12.8	22.9
Selbständige(r)	648.6	5.6	12.4	16.8	15.3	13.0	9.6	7.2	20.2	23.3
Mithelfende(r) Familienangehörige(r)	10.0	-	7.4	6.4	12.8	10.4	8.5	10.7	43.8	31.6
Beamter/Beamtin	497.8	5.0	16.9	25.8	21.7	14.5	8.0	3.6	4.5	19.7
Angestellte(r)	3529.1	3.0	10.6	18.0	19.3	17.0	11.8	7.5	12.8	23.2
Arbeiter(in)	2783.3	2.7	11.4	20.2	20.9	16.4	10.6	6.7	11.1	22.9
Auszubildende(r)	98.7	0.4	2.0	6.0	9.2	11.3	12.1	11.1	47.8	35.2
Erwerbslose(r)	969.9	0.7	2.9	6.2	9.4	11.8	12.0	11.6	45.5	34.5
Nichterwerbsperson	4099.9	1.6	6.9	13.8	15.8	15.6	12.5	9.7	24.2	26.9
dar. Rentner(in)	3370.2	1.8	7.7	15.4	17.3	16.7	12.9	9.3	19.0	25.6
Alter der Bezugsperson										
von ... bis unter ... Jahren										
unter 25	715.9	1.0	4.5	10.4	13.3	13.9	12.7	10.1	34.0	30.1
dar. männlich	364.5	1.1	5.2	12.4	14.2	14.3	11.7	9.8	31.3	28.8
25 - 30	1427.5	1.7	7.7	15.0	17.3	16.5	12.1	8.6	21.0	25.9
dar. männlich	919.4	2.0	8.9	16.8	18.8	16.9	11.2	8.0	17.5	24.8
30 - 40	3212.8	2.4	9.3	16.4	18.4	16.2	11.9	8.0	17.3	24.6
dar. männlich	2293.8	2.7	10.7	18.2	19.9	16.5	11.3	7.2	13.5	23.5
40 - 50	2089.6	3.5	11.5	18.7	18.6	14.5	9.8	7.1	16.3	23.1
dar. männlich	1510.3	4.1	13.4	21.2	19.7	14.3	8.7	6.0	12.6	21.9
50 - 60	1797.5	3.8	12.2	18.2	17.1	14.2	10.0	7.0	17.6	22.8
dar. männlich	1301.7	4.7	14.6	20.9	18.4	13.8	8.8	5.8	12.9	21.4
60 - 65	846.2	2.6	9.1	16.5	17.3	15.5	11.3	8.4	19.3	24.4
dar. männlich	572.2	3.4	11.2	19.6	19.7	16.5	10.2	6.8	12.6	22.6
65 und mehr	2548.1	1.7	7.4	15.4	17.4	16.9	13.0	9.3	18.9	25.7
dar. männlich	1121.1	2.8	11.8	21.7	21.3	16.3	10.3	6.1	9.6	22.4
Staatsangehörigkeit der Bezugsperson										
Deutsch	11337.2	2.5	9.2	16.4	17.7	15.8	11.6	8.2	18.7	24.4
Nichtdeutsch	1300.4	2.8	9.5	15.9	16.4	14.3	11.0	8.3	22.0	25.3
Einzugsjahr des Haushalts										
vor 1981	3068.0	3.5	12.1	19.2	18.0	15.0	10.5	7.2	14.5	22.4
1981 - 1990	2577.5	3.3	11.6	18.8	18.5	15.1	10.1	6.9	15.7	22.7
1991 - 1995	3064.6	2.2	8.9	16.1	17.9	16.0	11.9	8.3	18.6	24.8
1996 und später	3830.9	1.4	5.7	12.6	16.2	16.3	13.1	9.8	25.0	27.3
Ohne Angabe	96.7	2.4	8.0	13.1	19.9	13.4	11.0	10.2	22.2	25.7

*) Ohne Wohnheime.

1) Nur Haushalte mit Angabe über Miete und Einkommen.

2) Haushalte mit mindestens 1 Person in ihrer Haupttätigkeit Selbständiger in der Landwirtschaft sowie Haushalte ohne Angabe.

8 Hauptmieterhaushalte nach Haushaltsstruktur und Mietbelastung in reinen Mietwohneinheiten in Gebäuden mit Wohnraum *)

Merkmal	Insgesamt 1)	Davon mit einer monatlichen Mietbelastung von ... bis unter ... % des Haushaltsnettoeinkommens								Durchschnittliche Miet- be- lastung
		unter 10	10 - 15	15 - 20	20 - 25	25 - 30	30 - 35	35 - 40	40 und mehr	
		1 000	%							
Neue Länder und Berlin-Ost										
Haushaltsgröße										
mit 1 Person	1441.2	2.9	9.2	16.3	17.2	15.6	10.9	8.3	19.6	25.4
dar. weiblich	858.9	1.9	8.2	15.6	17.4	16.2	11.6	8.8	20.4	26.7
2 Personen	1318.0	7.0	21.4	25.2	19.0	11.3	6.3	3.7	6.1	18.7
3 Personen	617.6	11.0	25.2	23.5	15.8	10.0	5.4	3.4	5.6	17.3
4 Personen	373.0	9.9	25.3	25.1	15.8	10.9	4.6	3.1	5.3	17.6
5 und mehr Personen	81.6	8.1	20.2	23.7	18.3	10.3	6.0	4.2	9.2	19.5
Insgesamt	3831.5	6.4	17.8	21.5	17.5	12.7	7.7	5.3	11.1	19.9
Haushalte mit Kind(ern) unter 18 Jahren	379.2	7.2	20.1	22.2	16.9	12.4	7.0	4.8	9.4	19.4
davon mit ...										
1 Kind	585.3	7.7	20.9	21.8	16.7	11.9	7.1	4.7	9.3	19.0
2 Kindern	325.3	6.9	19.9	23.1	16.9	13.3	6.6	4.8	8.5	19.6
3 Kindern	52.1	5.3	12.8	20.3	19.3	12.2	8.5	5.0	16.5	22.9
4 und mehr Kindern	16.5	3.7	19.1	23.8	17.9	12.6	7.1	4.6	11.1	21.6
ohne Kinder	2852.3	6.1	17.0	21.3	17.7	12.7	8.0	5.5	11.7	20.1
Monatliches Haushaltsnettoeinkommen von ... bis unter ... DM										
unter 600	27.2	-	-	0.8	1.3	3.5	1.6	4.1	88.7	79.2
600 - 1 000	157.1	0.1	0.3	2.0	4.4	6.7	8.1	13.1	65.4	49.4
1 000 - 1 400	356.7	0.4	2.1	6.1	9.5	15.9	14.3	13.4	38.3	37.0
1 400 - 1 800	411.4	1.0	5.1	12.8	18.0	17.2	15.6	12.5	17.9	29.8
1 800 - 2 200	501.1	1.9	8.7	18.2	21.2	20.3	13.4	7.9	8.6	25.5
2 200 - 2 500	380.1	2.7	13.2	22.2	24.7	19.6	9.8	4.0	3.9	22.7
2 500 - 3 000	473.1	3.1	15.4	27.7	27.4	15.4	5.7	2.8	2.6	21.0
3 000 - 3 500	436.3	5.0	22.7	33.9	21.9	9.9	3.6	1.5	1.5	18.7
3 500 - 4 000	337.0	8.4	30.6	35.0	16.0	5.7	2.6	0.9	0.8	16.8
4 000 - 5 000	422.9	13.9	38.1	28.6	11.8	4.8	1.9	0.7	0.3	15.3
5 000 - 6 000	176.6	22.3	42.0	20.3	8.9	4.4	1.0	0.8	0.3	13.9
6 000 - 10 000	132.2	39.1	34.9	13.1	6.9	4.5	1.0	0.3	0.2	12.2
10 000 und mehr	9.7	57.0	27.1	11.7	2.1	1.1	1.0	-	-	9.7
Sonstige 2)	-	-	-	-	-	-	-	-	-	-
Zahl der Einkommensbezieher										
1 Einkommensbezieher	1664.7	2.7	9.0	15.7	16.9	15.7	11.2	8.6	20.3	25.9
2 und mehr Einkommensbezieher	2166.8	9.2	24.6	26.1	17.9	10.3	5.1	2.8	4.0	17.5
Bezugsperson ist ...										
Erwerbsperson	2403.9	7.6	18.7	21.0	16.6	12.1	7.5	5.2	11.3	19.3
Erwerbstätige(r)	1875.0	9.2	21.6	22.9	17.1	11.5	6.6	4.1	7.0	18.2
Selbständige(r)	139.4	11.8	17.7	16.3	17.7	11.6	5.3	5.0	14.6	19.0
Mithelfende(r) Familienangehörige(r)	/	5.6	-	15.4	21.8	5.8	17.0	-	34.3	25.2
Beamter/Beamtin	80.0	17.5	26.4	22.8	14.6	8.4	2.9	2.1	5.3	15.6
Angestellte(r)	840.9	10.2	22.5	22.5	16.7	11.5	6.8	3.9	5.9	17.8
Arbeiter(in)	781.2	7.2	21.7	25.1	18.0	11.7	6.7	4.0	5.6	18.6
Auszubildende(r)	31.6	0.7	3.0	10.1	12.0	12.3	10.9	13.5	37.6	31.0
Erwerbslose(r)	528.9	2.0	8.4	14.1	14.5	14.4	10.9	9.1	26.7	26.3
Nichterwerbsperson	1427.6	4.3	16.3	22.5	19.0	13.6	8.1	5.5	10.7	21.0
dar. Rentner(in)	1323.9	4.5	16.9	23.3	19.3	13.6	8.2	5.2	9.0	20.6
Alter der Bezugsperson von ... bis unter ... Jahren										
unter 25	199.1	2.2	7.0	13.6	14.8	12.9	10.1	9.5	29.8	27.2
dar. männlich	102.4	2.7	8.1	13.2	16.4	12.8	10.3	8.1	28.6	26.4
25 - 30	330.7	5.3	13.4	17.9	17.7	13.9	8.7	7.0	16.1	22.5
dar. männlich	204.5	5.6	15.1	20.4	18.6	12.6	7.2	6.2	14.2	21.6
30 - 40	770.9	6.6	18.5	21.2	17.2	12.4	7.9	5.2	11.0	20.0
dar. männlich	524.5	7.6	20.9	22.8	17.2	11.9	6.9	4.6	8.2	19.0
40 - 50	637.8	9.4	21.9	22.0	15.7	11.7	6.1	4.3	8.9	18.0
dar. männlich	459.1	10.5	24.5	23.4	15.5	11.2	5.2	3.3	6.4	17.2
50 - 60	611.2	8.1	19.3	21.9	16.2	12.0	7.5	5.0	10.0	18.6
dar. männlich	437.1	9.9	22.1	24.2	16.7	11.0	6.2	4.0	6.0	17.4
60 - 65	339.2	5.4	19.0	23.5	18.9	12.1	7.4	5.3	8.4	19.5
dar. männlich	233.4	6.9	23.2	27.8	20.7	10.4	5.1	2.9	3.0	17.8
65 und mehr	942.6	4.8	16.9	23.5	19.7	13.7	8.1	4.9	8.6	20.6
dar. männlich	417.8	7.1	24.3	28.6	19.5	10.8	4.6	2.2	2.9	17.9
Staatsangehörigkeit der Bezugsperson										
Deutsch	3792.3	6.4	17.9	21.6	17.5	12.6	7.7	5.3	11.0	19.8
Nichtdeutsch	39.1	4.3	9.3	13.5	13.1	15.7	8.0	12.3	23.7	25.0
Einzugsjahr des Haushalts										
vor 1981	1126.4	8.0	21.8	24.0	17.9	11.1	6.5	4.1	6.4	17.9
1981 - 1990	855.2	9.1	23.6	24.3	15.2	10.5	5.8	3.5	7.0	17.2
1991 - 1995	753.4	6.4	18.4	21.9	17.3	13.0	7.6	4.9	10.6	19.8
1996 und später	1068.4	2.6	8.5	16.5	18.2	15.6	10.6	8.3	19.6	24.6
Ohne Angabe	28.0	5.7	16.6	21.5	16.0	14.9	9.4	5.7	10.2	20.5

*) Ohne Wohnheime.

1) Nur Haushalte mit Angabe über Miete und Einkommen.

2) Haushalte mit mindestens 1 Person in ihrer Haupttätigkeit Selbständiger in der Landwirtschaft sowie Haushalte ohne Angabe.

9 Familien nach Familienstruktur und Art der Nutzung der Wohneinheit in Gebäuden mit Wohnraum *)

Merkmal	Insgesamt		Davon					
			Eigentümer		Hauptmieter		Untermieter	
	1 000	%	1 000	%	1 000	%		
Deutschland								
Familien insgesamt	20 739	10 660	51,3	9 925	47,9	153	0,7	
Ehepaare insgesamt	18 115	9 867	54,5	8 130	44,9	118	0,6	
mit Kind(ern)	9 357	5 196	55,5	4 109	43,9	52	0,6	
dar. mit ... Kind(ern) unter 18 Jahren								
1 Kind	3 212	1 531	47,7	1 659	51,6	22	0,7	
2 Kindern	2 821	1 487	52,7	1 315	46,6	19	0,7	
3 Kindern	682	371	54,4	307	45,0	/	/	
4 und mehr Kindern	188	88	46,8	99	52,8	/	/	
ohne Kinder	8 758	4 671	53,3	4 021	45,9	66	0,7	
Kinder unter 18 Jahre zusammen	11 733	6 001	51,1	5 656	48,2	76	0,6	
Allinerziehende insgesamt	2 624	793	30,2	1 795	68,4	36	1,4	
dar. mit ... Kind(ern) unter 18 Jahren								
1 Kind	1 172	244	20,9	908	77,5	19	1,6	
2 und mehr Kindern	561	106	18,9	446	79,6	8	1,5	
Kinder unter 18 Jahre zusammen	2 451	482	19,7	1 930	78,7	38	1,6	
Monatliches Familiennettosinkommen von ... bis unter ... DM								
unter 1 000	287	86	29,9	194	67,4	8	2,6	
1 000 - 1 800	1 097	305	27,8	771	70,2	21	1,9	
1 800 - 2 500	2 313	862	37,3	1 420	61,4	31	1,3	
2 500 - 3 000	2 201	890	40,4	1 291	58,7	20	0,9	
3 000 - 4 000	4 791	2 144	44,8	2 612	54,5	35	0,7	
4 000 - 5 000	3 623	1 939	53,5	1 668	46,1	15	0,4	
5 000 - 6 000	2 174	1 368	62,9	798	36,7	8	0,3	
6 000 - 7 500	1 688	1 189	70,4	495	29,3	/	/	
7 500 und mehr	1 559	1 228	78,8	328	21,1	/	/	
Sonstige 1)	1 006	649	64,5	348	34,7	9	0,9	
Bezugsperson ist ...								
Erwerbsperson	14 281	7 167	50,2	7 016	49,1	98	0,7	
Erwerbstätige(r)	12 953	6 800	52,5	6 071	46,9	83	0,6	
Selbständige(r)	1 847	1 296	70,2	542	29,4	8	0,4	
Mithelfende(r) Familienangehörige(r)	57	40	69,8	16	28,6	/	/	
Beamter/Beamtin	1 051	704	67,0	344	32,8	/	/	
Angestellte(r)	5 083	2 685	52,8	2 367	46,6	31	0,6	
Arbeiter(in)	4 888	2 070	42,4	2 777	56,8	40	0,8	
Auszubildende(r)	28	/	/	23	83,3	/	/	
Erwerbslose(r)	1 327	367	27,7	945	71,2	15	1,2	
Nichterwerbspersonen	6 458	3 494	54,1	2 910	45,1	55	0,8	
dar. Rentner(in)	5 757	3 268	56,8	2 446	42,5	43	0,8	
Alter der Bezugsperson von ... bis unter ... Jahren								
unter 25	223	20	8,9	198	89,0	/	/	
dar. männlich	133	11	8,3	119	89,5	/	/	
25 - 30	909	152	16,8	738	81,3	18	2,0	
dar. männlich	697	135	19,3	550	78,9	13	1,8	
30 - 40	4 453	1 661	37,3	2 749	61,7	43	1,0	
dar. männlich	3 710	1 540	41,5	2 139	57,6	32	0,9	
40 - 50	4 639	2 538	54,7	2 073	44,7	27	0,6	
dar. männlich	4 102	2 385	58,1	1 697	41,4	20	0,5	
50 - 60	4 399	2 684	61,0	1 699	38,6	16	0,4	
dar. männlich	4 162	2 579	62,0	1 569	37,7	14	0,3	
60 - 65	2 119	1 286	60,7	821	38,8	12	0,5	
dar. männlich	2 026	1 235	61,0	780	38,5	11	0,5	
65 und mehr	3 998	2 319	58,0	1 647	41,2	32	0,8	
dar. männlich	3 760	2 179	57,9	1 551	41,2	30	0,8	
Staatsangehörigkeit der Bezugsperson								
Deutsch	19 359	10 459	54,0	8 770	45,3	130	0,7	
Nichtdeutsch	1 380	202	14,6	1 155	83,7	23	1,7	
Einzugsjahr der Familie								
vor 1981	8 703	5 815	66,8	2 840	32,6	49	0,6	
1981 - 1990	4 758	2 411	50,7	2 318	48,7	29	0,6	
1991 - 1995	3 865	1 513	39,1	2 317	60,0	35	0,9	
1996 und später	3 201	807	25,2	2 356	73,6	37	1,2	
Ohne Angabe	212	115	54,3	95	44,6	/	/	

*) Ohne Wohnheime.

1) Familien mit mindestens 1 Person in ihrer Haupttätigkeit Selbständiger in der Landwirtschaft, kein Einkommen sowie ohne Angabe.

9 Familien nach Familienstruktur und Art der Nutzung der Wohneinheit in Gebäuden mit Wohnraum *)

Merkmal	Insgesamt	Davon					
		Eigentümer		Hauptmieter		Untermieter	
		1 000	%	1 000	%	1 000	%
Früheres Bundesgebiet							
Familien insgesamt	16 632	9 006	54,1	7 505	45,1	121	0,7
Ehepaare insgesamt	14 717	8 379	56,9	6 244	42,4	94	0,6
mit Kind(ern)	7 611	4 332	56,9	3 235	42,5	43	0,6
dar. mit ... Kind(ern) unter 18 Jahren							
1 Kind	2 543	1 228	48,3	1 297	51,0	17	0,7
2 Kindern	2 328	1 255	53,9	1 057	45,4	16	0,7
3 Kindern	610	333	54,7	272	44,7	/	/
4 und mehr Kindern	169	80	47,5	88	52,1	/	/
ohne Kinder	7 106	4 047	57,0	3 009	42,3	50	0,7
Kinder unter 18 Jahre zusammen	9 774	5 087	52,1	4 622	47,3	64	0,7
Alleinerziehende insgesamt	1 915	627	32,7	1 261	65,8	27	1,4
dar. mit ... Kind(ern) unter 18 Jahren							
1 Kind	809	175	21,6	620	76,6	14	1,8
2 und mehr Kindern	399	78	19,5	314	78,7	7	1,8
Kinder unter 18 Jahre zusammen	1 724	351	20,4	1 342	77,8	31	1,8
Monatliches Familiennettoeinkommen							
von ... bis unter ... DM							
unter 1 000	216	69	32,1	140	65,0	6	2,8
1 000 - 1 800	812	233	28,7	562	69,2	17	2,1
1 800 - 2 500	1 684	649	38,5	1 012	60,1	23	1,4
2 500 - 3 000	1 534	668	41,9	912	57,2	14	0,9
3 000 - 4 000	3 663	1 711	46,7	1 924	52,5	28	0,8
4 000 - 5 000	2 973	1 648	55,4	1 312	44,1	13	0,4
5 000 - 6 000	1 855	1 202	64,8	646	34,8	7	0,4
6 000 - 7 500	1 498	1 083	72,3	412	27,5	/	/
7 500 und mehr	1 453	1 158	79,7	293	20,2	/	/
Sonstige 1)	884	584	66,1	293	33,1	7	0,8
Bezugsperson ist ...							
Erwerbsperson	11 390	5 971	52,4	5 339	46,9	80	0,7
Erwerbstätige(r)	10 564	5 754	54,5	4 741	44,9	69	0,7
Selbständige(r)	1 564	1 112	71,1	446	28,5	7	0,4
Mithelfende(r) Familienangehörige(r)	52	37	71,4	14	26,9	/	/
Beamter/Beamtin	973	675	69,4	296	30,4	/	/
Angestellte(r)	4 154	2 327	56,0	1 801	43,4	27	0,6
Arbeiter(in)	3 799	1 600	42,1	2 166	57,0	33	0,9
Auszubildende(r)	22	/	/	18	81,6	/	/
Erwerbslose(r)	825	216	26,2	598	72,5	11	1,3
Nichterwerbspersonen	5 242	3 035	57,9	2 166	41,3	41	0,8
dar. Rentner(in)	4 627	2 833	61,2	1 764	38,1	31	0,7
Alter der Bezugsperson							
von ... bis unter ... Jahren							
unter 25	176	15	8,4	157	89,6	/	/
dar. männlich	119	10	8,1	107	89,6	/	/
25 - 30	719	120	16,7	584	81,2	15	2,1
dar. männlich	593	111	18,7	471	79,5	11	1,8
30 - 40	3 533	1 340	37,9	2 158	61,1	35	1,0
dar. männlich	3 033	1 263	41,6	1 744	57,5	26	0,8
40 - 50	3 654	2 075	56,8	1 556	42,6	23	0,6
dar. männlich	3 255	1 954	60,0	1 284	39,4	17	0,5
50 - 60	3 558	2 289	64,3	1 256	35,3	14	0,4
dar. männlich	3 366	2 197	65,3	1 157	34,4	12	0,4
60 - 65	1 705	1 114	65,4	582	34,1	9	0,5
dar. männlich	1 628	1 071	65,8	548	33,7	8	0,5
65 und mehr	3 287	2 052	62,4	1 213	36,9	22	0,7
dar. männlich	3 096	1 933	62,4	1 142	36,9	21	0,7
Staatsangehörigkeit der Bezugsperson							
Deutsch	15 290	8 807	57,6	6 385	41,8	98	0,6
Nichtdeutsch	1 342	199	14,8	1 120	83,5	23	1,7
Einzugsjahr der Familie							
vor 1981	6 988	4 933	70,6	2 021	28,9	34	0,5
1981 - 1990	3 813	2 061	54,0	1 728	45,3	24	0,6
1991 - 1996	3 159	1 270	40,2	1 859	58,9	30	0,9
1996 und später	2 504	651	26,0	1 822	72,7	31	1,3
Ohne Angabe	167	91	54,2	75	44,6	/	/

*) Ohne Wohnheime.

1) Familien mit mindestens 1 Person in ihrer Haupttätigkeit Selbständiger in der Landwirtschaft, kein Einkommen sowie ohne Angabe.

9 Familien nach Familienstruktur und Art der Nutzung der Wohneinheit in Gebäuden mit Wohnraum *)

Merkmal	Insgesamt		Davon					
			Eigentümer		Hauptmieter		Untermieter	
	1 000	%	1 000	%	1 000	%		
Neue Länder und Berlin-Ost								
Familien insgesamt	4 107	1 655	40,3	2 420	58,9	32	0,8	
Ehepaare insgesamt	3 399	1 488	43,8	1 886	55,5	24	0,7	
mit Kind(ern)	1 746	864	49,5	873	50,0	9	0,5	
dar. mit ... Kind(ern) unter 18 Jahren								
1 Kind	669	303	45,2	361	54,0	/	/	
2 Kindern	493	232	47,1	258	52,3	/	/	
3 Kindern	72	38	51,9	35	48,0	/	/	
4 und mehr Kindern	19	8	40,8	11	59,2	-	-	
ohne Kinder	1 653	625	37,8	1 013	61,3	15	0,9	
Kinder unter 18 Jahre zusammen	1 959	914	46,6	1 034	52,8	11	0,6	
Alleinerziehende insgesamt	708	167	23,5	534	75,4	8	1,1	
dar. mit ... Kind(ern) unter 18 Jahren								
1 Kind	363	70	19,2	288	79,4	5	1,4	
2 und mehr Kindern	161	28	17,6	132	81,7	/	/	
Kinder unter 18 Jahre zusammen	726	131	18,1	587	80,9	7	1,0	
Monatliches Familiennettoeinkommen								
von ... bis unter ... DM								
unter 1 000	72	17	23,4	54	74,6	/	/	
1 000 - 1 800	285	72	25,3	209	73,2	/	/	
1 800 - 2 500	629	213	33,9	408	64,9	8	1,2	
2 500 - 3 000	607	222	36,6	379	62,4	6	1,0	
3 000 - 4 000	1 127	433	38,4	688	61,0	7	0,6	
4 000 - 5 000	650	291	44,7	356	54,9	/	/	
5 000 - 6 000	319	166	52,0	152	47,7	/	/	
6 000 - 7 500	190	107	56,1	83	43,6	/	/	
7 500 und mehr	106	71	66,5	35	33,2	/	/	
Sonstige 1)	122	65	53,0	56	45,8	/	/	
Bezugsperson ist ...								
Erwerbsperson	2 891	1 196	41,4	1 677	58,0	18	0,6	
Erwerbstätige(r)	2 389	1 045	43,8	1 330	55,7	14	0,6	
Selbständige(r)	283	184	65,3	97	34,2	/	/	
Mithelfende(r) Familienangehörige(r)	/	/	/	/	/	/	/	
Beamter/Beamtin	78	30	38,1	48	61,8	/	/	
Angestellte(r)	928	358	38,6	566	60,9	/	/	
Arbeiter(in)	1 089	470	43,2	611	56,2	7	0,7	
Auszubildende(r)	7	/	/	6	89,1	-	-	
Erwerbslose(r)	502	151	30,1	347	69,1	/	/	
Nichterwerbspersonen	1 216	459	37,7	743	61,1	14	1,2	
dar. Rentner(in)	1 130	436	38,6	682	60,3	13	1,1	
Alter der Bezugsperson								
von ... bis unter ... Jahren								
unter 25	47	/	/	41	86,9	/	/	
dar. männlich	13	/	/	12	88,0	/	/	
25 - 30	190	32	17,0	154	81,3	/	/	
dar. männlich	105	24	22,6	79	75,8	/	/	
30 - 40	920	321	34,9	591	64,2	/	/	
dar. männlich	677	276	40,8	395	58,3	6	0,9	
40 - 50	984	463	47,0	518	52,6	/	/	
dar. männlich	847	431	50,9	413	48,8	/	/	
50 - 60	841	395	47,0	443	52,7	/	/	
dar. männlich	796	382	48,0	412	51,8	/	/	
60 - 65	415	172	41,5	239	57,8	/	/	
dar. männlich	398	164	41,1	232	58,3	/	/	
65 und mehr	711	267	37,5	434	61,1	10	1,4	
dar. männlich	665	246	37,1	409	61,5	9	1,4	
Staatsangehörigkeit der Bezugsperson								
Deutsch	4 070	1 652	40,6	2 386	58,6	32	0,8	
Nichtdeutsch	37	/	/	34	91,9	/	/	
Einzugsjahr der Familie								
vor 1981	1 715	882	51,4	818	47,7	15	0,9	
1981 - 1990	945	350	37,1	590	62,4	5	0,6	
1991 - 1995	706	243	34,4	458	64,9	5	0,7	
1996 und später	636	156	22,4	534	76,7	6	0,9	
Ohne Angabe	45	25	54,8	20	44,4	/	/	

*) Ohne Wohnheime.

1) Familien mit mindestens 1 Person in ihrer Haupttätigkeit Selbständiger in der Landwirtschaft, kein Einkommen sowie ohne Angabe.

10 Familien nach Familienstruktur und Art der Nutzung der Wohneinheit

in

Lfd. Nr.	Merkmal	Familien			Davon		
		insgesamt	darunter in Wohngebäuden mit ...			zusammen	bis 1990
			1	2	3 und mehr		darunter
		Wohneinheit(en)			1		
					Wohn		
						Deutsche	
						Insgesamt	
01	Familien zusammen	20 586	7 588	3 801	8 936	18 794	6 827
02	Ehepaare insgesamt	17 997	6 940	3 430	7 400	16 420	6 225
03	mit Kind(ern)	9 305	3 956	1 746	3 475	8 258	3 406
	dar. mit ... Kind(ern) unter 18 Jahren						
04	1 Kind	3 190	1 099	619	1 431	2 777	910
05	2 Kindern	2 802	1 144	571	1 055	2 395	918
06	3 Kindern	678	310	122	232	582	250
07	4 und mehr Kindern	187	84	27	74	162	67
08	ohne Kinder	8 693	2 984	1 683	3 925	8 162	2 819
09	Kinder unter 18 Jahre zusammen	11 657	4 688	2 245	4 567	10 030	3 791
10	Alleinerziehende insgesamt	2 588	648	371	1 536	2 374	602
	dar. mit ... Kind(ern) unter 18 Jahren						
11	1 Kind	1 153	195	164	779	1 032	173
12	2 und mehr Kindern	552	110	73	361	492	95
13	Kinder unter 18 Jahre zusammen	2 412	452	326	1 602	2 153	395
	Monatliches Familiennettoeinkommen						
	von ... bis unter ... DM						
14	unter 1 000	280	67	48	158	256	62
15	1 000 - 1 800	1 076	228	179	652	1 002	215
16	1 800 - 2 500	2 282	617	420	1 216	2 148	593
17	2 500 - 3 000	2 181	617	407	1 135	2 040	581
18	3 000 - 4 000	4 756	1 477	908	2 323	4 383	1 351
19	4 000 - 5 000	3 607	1 343	689	1 539	3 254	1 179
20	5 000 - 6 000	2 166	971	403	771	1 930	844
21	6 000 - 7 500	1 684	883	295	488	1 488	765
22	7 500 und mehr	1 556	950	247	334	1 371	833
23	Sonstige 1)	997	436	207	320	922	404
	Bezugsperson ist ...						
24	Erwerbsperson	14 182	5 182	2 601	6 197	12 639	4 476
25	Erwerbstätige(r)	12 870	4 891	2 441	5 347	11 420	4 208
26	Selbständige(r)	1 839	929	349	478	1 640	820
27	Mithelfende(r) Familienangehörige(r)	56	27	14	10	52	25
28	Beamter/Beamtin	1 049	547	193	302	929	474
29	Angestellte(r)	5 051	1 960	930	2 114	4 402	1 638
30	Arbeiter(in)	4 848	1 424	951	2 423	4 372	1 246
31	Auszubildende(r)	28	/	/	/	24	/
32	Erwerbslose(r)	1 312	291	161	851	1 219	268
33	Nichterwerbspersonen	6 403	2 406	1 200	2 738	6 155	2 351
34	dar. Rentner(in)	5 714	2 246	1 107	2 313	5 523	2 201
	Alter der Bezugsperson						
	von ... bis unter ... Jahren						
35	unter 25	218	18	25	174	191	15
36	dar. männlich	130	9	15	105	112	8
37	25 - 30	891	113	164	603	746	83
38	dar. männlich	685	96	136	445	566	67
39	30 - 40	4 410	1 274	860	2 217	3 669	926
40	dar. männlich	3 679	1 161	760	1 709	3 021	830
41	40 - 50	4 611	1 860	846	1 850	4 154	1 620
42	dar. männlich	4 082	1 746	770	1 518	3 671	1 518
43	50 - 60	4 383	1 853	742	1 726	4 163	1 764
44	dar. männlich	4 148	1 777	707	1 606	3 939	1 691
45	60 - 65	2 108	871	377	833	2 027	846
46	dar. männlich	2 015	828	365	796	1 937	804
47	65 und mehr	3 966	1 599	786	1 532	3 844	1 573
48	dar. männlich	3 730	1 484	753	1 448	3 612	1 459
	Staatsangehörigkeit der Bezugsperson						
49	Deutsch	19 229	7 438	3 676	7 875	17 532	6 690
50	Nichtdeutsch	1 356	150	125	1 061	1 261	137
	Einzugsjahr der Familie						
	vor 1981	8 654	3 896	1 852	2 785	8 654	3 896
52	1981 - 1990	4 729	1 741	825	2 112	4 729	1 741
53	1991 - 1995	3 830	1 151	659	1 971	2 957	724
54	1996 und später	3 163	722	423	1 979	2 338	424
55	Ohne Angabe	210	77	41	89	116	42

*) Ohne Wohnheime, - Ohne Untermieter.

1) Familien mit mindestens 1 Person in ihrer Haupttätigkeit Selbständiger in der Landwirtschaft, kein Einkommen sowie ohne Angabe.

erhebung 1998

in Gebäuden mit Wohnraum nach Baujahr sowie Gebäudegröße *)

1 000

in Wohneinheiten		1991 und später errichtet				Lfd. Nr.
errichtet		zusammen	darunter in Wohngebäuden mit ...			
2 einheit(en)	3 und mehr		1	2 Wohneinheit(en)	3 und mehr	
hland						
gesamt						
3 534	8 192	1 792	761	267	744	/
3 190	6 794	1 578	715	240	606	/
1 590	3 144	1 046	550	156	330	/
558	1 274	412	189	62	158	/
507	941	407	225	64	114	/
109	210	96	60	13	22	/
23	68	25	17	/	5	/
1 600	3 650	531	165	84	275	/
2 002	4 094	1 627	897	243	473	/
344	1 398	214	46	27	138	/
149	698	121	22	16	81	/
66	324	60	15	7	37	/
294	1 436	259	57	32	166	/
						/
44	144	24	/	/	15	/
170	601	74	13	9	51	/
399	1 128	134	23	20	89	/
386	1 052	141	36	21	82	/
851	2 136	373	126	57	186	/
632	1 408	354	164	57	131	/
367	701	236	127	36	70	/
267	439	196	118	28	49	/
225	290	185	117	22	44	/
193	293	75	33	14	27	/
						/
2 373	5 604	1 544	706	228	593	/
2 221	4 814	1 451	683	219	533	/
317	426	198	108	32	53	/
13	9	/	/	/	/	/
175	273	120	73	18	29	/
836	1 885	650	322	94	229	/
876	2 205	475	178	76	217	/
/	17	/	/	/	/	/
152	791	93	23	9	60	/
1 161	2 587	248	55	39	151	/
1 074	2 202	191	45	32	111	/
						/
22	152	27	/	/	22	/
13	91	17	/	/	14	/
141	514	145	31	23	89	/
117	375	119	29	20	70	/
745	1 947	740	348	115	270	/
655	1 494	658	331	105	216	/
784	1 699	458	240	62	151	/
713	1 395	411	228	56	122	/
713	1 628	219	89	30	98	/
679	1 514	209	86	28	91	/
364	792	80	25	13	41	/
351	756	78	24	13	40	/
765	1 459	122	26	21	73	/
732	1 378	118	25	21	70	/
						/
3 417	7 203	1 697	748	259	671	/
117	988	95	13	8	73	/
						/
1 852	2 785	-	-	-	-	/
825	2 112	-	-	-	-	/
508	1 685	872	427	150	286	/
324	1 560	826	298	99	419	/
24	50	94	36	17	39	/

10 Familien nach Familienstruktur und Art der Nutzung der Wohneinheit

in

Lfd. Nr.	Merkmal	Familien			Davon		
		insgesamt	darunter in Wohngebäuden mit ...			zusammen	darunter 1 Wohn
			1	2	3 und mehr		
		Wohneinheit(en)			bis 1990		
							Deutsche
							Eigen
01	Familien zusammen	10 660	6 677	2 378	1 474	9 690	6 014
02	Ehepaare insgesamt	9 867	6 169	2 213	1 365	8 947	5 538
03	mit Kind(ern)	5 196	3 461	1 110	560	4 526	2 973
	dar. mit ... Kind(ern) unter 18 Jahren						
04	1 Kind	1 531	944	348	222	1 292	777
05	2 Kindern	1 487	970	343	159	1 209	766
06	3 Kindern	371	254	78	33	305	202
07	4 und mehr Kindern	88	63	16	8	71	49
08	ohne Kinder	4 671	2 709	1 103	804	4 421	2 565
09	Kinder unter 18 Jahre zusammen	6 001	3 921	1 338	672	4 932	3 131
10	Alleinerziehende insgesamt	793	507	165	109	743	476
	dar. mit ... Kind(ern) unter 18 Jahren						
11	1 Kind	244	139	57	45	217	123
12	2 und mehr Kindern	106	65	25	14	95	57
13	Kinder unter 18 Jahre zusammen	482	288	112	76	430	254
	Monatliches Familiennettosinkommen						
	von ... bis unter ... DM						
14	unter 1 000	86	51	21	11	80	47
15	1 000 - 1 800	305	180	81	37	290	171
16	1 800 - 2 500	862	524	228	98	830	507
17	2 500 - 3 000	890	530	230	121	844	501
18	3 000 - 4 000	2 144	1 268	538	320	1 983	1 164
19	4 000 - 5 000	1 939	1 181	438	305	1 724	1 034
20	5 000 - 6 000	1 368	873	278	208	1 204	759
21	6 000 - 7 500	1 189	802	220	156	1 042	696
22	7 500 und mehr	1 228	858	197	146	1 088	763
23	Sonstige 1)	649	401	146	73	603	372
	Bezugsperson ist ...						
24	Erwerbsperson	7 167	4 475	1 592	1 002	6 276	3 857
25	Erwerbstätige(r)	6 800	4 239	1 512	952	5 932	3 638
26	Selbständige(r)	1 296	828	253	150	1 156	733
27	Mithelfende(r) Familienangehörige(r)	40	24	8	/	38	23
28	Beamter/Beamtin	704	492	135	76	616	425
29	Angestellte(r)	2 685	1 686	566	420	2 286	1 406
30	Arbeiter(in)	2 070	1 208	547	302	1 833	1 050
31	Auszubildende(r)	/	/	/	/	/	/
32	Erwerbslose(r)	367	235	81	50	343	219
33	Nichterwerbspersonen	3 494	2 202	786	472	3 414	2 157
34	dar. Rentner(in)	3 268	2 072	739	428	3 200	2 034
	Alter der Bezugsperson						
	von ... bis unter ... Jahren						
35	unter 25	20	10	5	/	17	9
36	dar. männlich	11	/	/	/	9	/
37	25 - 30	152	66	44	40	112	44
38	dar. männlich	135	57	39	36	96	36
39	30 - 40	1 661	981	393	268	1 229	679
40	dar. männlich	1 540	911	364	248	1 124	619
41	40 - 50	2 538	1 634	576	304	2 242	1 419
42	dar. männlich	2 385	1 547	541	274	2 104	1 341
43	50 - 60	2 684	1 701	569	380	2 561	1 622
44	dar. männlich	2 579	1 635	545	365	2 459	1 559
45	60 - 65	1 286	811	283	175	1 251	789
46	dar. männlich	1 235	773	274	171	1 200	752
47	65 und mehr	2 319	1 474	508	303	2 278	1 452
48	dar. männlich	2 179	1 369	487	291	2 139	1 349
	Staatsangehörigkeit der Bezugsperson						
49	Deutsch	10 459	6 594	2 344	1 391	9 505	5 940
50	Nichtdeutsch	202	63	34	83	184	74
	Einzugsjahr der Familie						
51	vor 1981	5 815	3 683	1 418	623	5 815	3 683
52	1981 - 1990	2 411	1 534	501	355	2 411	1 534
53	1991 - 1995	1 513	900	296	303	946	513
54	1996 und später	807	488	135	178	456	244
55	Ohne Angabe	115	72	27	14	62	40

*) Ohne Wohnheime. - Ohne Untermieter.

1) Familien mit mindestens 1 Person in ihrer Haupttätigkeit Selbständiger in der Landwirtschaft, kein Einkommen sowie ohne Angabe.

10 Familien nach Familienstruktur und Art der Nutzung der Wohneinheit

in

Lfd. Nr.	Merkmal	Familien			Davon		
		insgesamt	darunter in Wohngebäuden mit ...			zusammen	darunter 1 Wohn
			1	2	3 und mehr		
		Wohneinheit(en)			bis 1990		
01	Familien zusammen	9 925	911	1 423	7 462	9 104	813
02	Ehepaare insgesamt	8 130	771	1 216	6 035	7 473	687
03	mit Kind(ern)	4 109	496	637	2 914	3 732	433
	dar. mit ... Kind(ern) unter 18 Jahren						
04	1 Kind	1 659	155	271	1 209	1 485	133
05	2 Kindern	1 315	174	228	896	1 186	152
06	3 Kindern	307	56	44	199	277	48
07	4 und mehr Kindern	99	21	11	66	91	18
08	ohne Kinder	4 021	275	580	3 121	3 741	254
09	Kinder unter 18 Jahre zusammen	5 656	767	907	3 895	5 098	661
10	Alleinerziehende insgesamt	1 795	141	206	1 427	1 631	126
	dar. mit ... Kind(ern) unter 18 Jahren						
11	1 Kind	908	56	107	734	815	49
12	2 und mehr Kindern	446	45	48	347	397	38
13	Kinder unter 18 Jahre zusammen	1 930	164	214	1 526	1 723	142
	Monatliches Familiennettoeinkommen						
	von ... bis unter ... DM						
14	unter 1 000	194	16	27	147	176	15
15	1 000 - 1 800	771	48	98	616	712	44
16	1 800 - 2 500	1 420	93	192	1 119	1 318	87
17	2 500 - 3 000	1 291	88	177	1 014	1 196	80
18	3 000 - 4 000	2 612	208	370	2 003	2 400	187
19	4 000 - 5 000	1 668	162	251	1 234	1 530	145
20	5 000 - 6 000	798	98	125	563	726	85
21	6 000 - 7 500	495	81	74	332	445	69
22	7 500 und mehr	328	82	50	188	284	70
23	Sonstige 1)	348	35	60	247	319	31
	Bezugsperson ist ...						
24	Erwerbsperson	7 016	707	1 009	5 195	6 363	619
25	Erwerbstätige(r)	6 071	651	929	4 394	5 487	569
26	Selbständige(r)	542	101	95	328	484	87
27	Mithelfende(r) Familienangehörige(r)	16	/	5	6	15	/
28	Beamter/Beamtin	344	55	58	226	313	49
29	Angestellte(r)	2 367	274	364	1 694	2 116	232
30	Arbeiter(in)	2 777	216	404	2 121	2 539	196
31	Auszubildende(r)	23	/	/	19	20	/
32	Erwerbslose(r)	945	56	80	801	876	50
33	Nichterwerbspersonen	2 910	204	414	2 267	2 741	194
34	dar. Rentner(in)	2 446	174	368	1 885	2 323	167
	Alter der Bezugsperson						
	von ... bis unter ... Jahren						
35	unter 25	198	8	20	169	174	7
36	dar. männlich	119	/	13	100	103	/
37	25 - 30	738	47	120	564	634	39
38	dar. männlich	550	39	98	408	470	31
39	30 - 40	2 749	293	467	1 950	2 440	247
40	dar. männlich	2 139	250	396	1 462	1 897	211
41	40 - 50	2 073	226	271	1 546	1 911	201
42	dar. männlich	1 697	198	229	1 244	1 567	177
43	50 - 60	1 899	152	174	1 347	1 602	142
44	dar. männlich	1 569	141	162	1 241	1 480	132
45	60 - 65	821	60	94	658	776	57
46	dar. männlich	780	56	90	625	736	53
47	65 und mehr	1 647	125	278	1 229	1 566	121
48	dar. männlich	1 551	115	266	1 157	1 473	110
	Staatsangehörigkeit der Bezugsperson						
49	Deutsch	8 770	844	1 332	6 484	8 027	750
50	Nichtdeutsch	1 155	67	91	978	1 077	63
	Einzugsjahr der Familie						
51	vor 1981	2 840	213	434	2 161	2 840	213
52	1981 - 1990	2 318	207	324	1 757	2 318	207
53	1991 - 1995	2 317	251	362	1 668	2 011	211
54	1996 und später	2 356	235	288	1 800	1 882	180
55	Ohne Angabe	95	/	15	74	54	/

Deutsc

Haupt

*) Ohne Wohnheime. - Ohne Untermieter.

1) Familien mit mindestens 1 Person in ihrer Haupttätigkeit Selbständiger in der Landwirtschaft, kein Einkommen sowie ohne Angabe.

erhebung 1998

in Gebäuden mit Wohnraum nach Baujahr sowie Gebäudegröße *)

1 000

in Wohneinheiten						Lfd. Nr.
errichtet		1991 und später errichtet				
in Wohngebäuden mit ...		zusammen	darunter in Wohngebäuden mit ...			
2 einheit(en)	3 und mehr		1	2 Wohneinheit(en)	3 und mehr	
hland						
mieter						
1 324	6 851	821	98	99	611	/
1 135	5 553	657	84	82	482	/
595	2 648	377	62	42	266	/
251	1 081	173	22	20	128	/
213	806	129	22	15	90	/
41	181	30	9	/	18	/
10	61	8	/	/	/	/
540	2 906	281	21	40	215	/
846	3 513	557	106	61	382	/
189	1 297	164	15	17	129	/
98	658	94	7	10	76	/
43	311	49	6	5	36	/
193	1 367	206	23	22	159	/
25	134	18	/	/	14	/
92	567	59	/	6	49	/
179	1 036	103	6	13	82	/
166	938	95	7	11	76	/
344	1 840	212	21	25	163	/
233	1 132	139	17	18	102	/
116	514	72	13	9	49	/
67	302	49	12	7	30	/
45	161	45	13	/	27	/
56	226	30	/	/	21	/
936	4 714	653	88	73	481	/
861	3 970	584	82	68	425	/
87	293	58	14	8	35	/
/	6	/	/	/	/	/
53	205	32	6	/	21	/
335	1 518	251	42	29	176	/
377	1 932	238	20	27	189	/
/	16	/	-	-	/	/
75	744	69	6	/	57	/
388	2 137	168	10	26	130	/
346	1 793	122	7	22	92	/
17	148	24	/	/	21	/
11	87	16	/	/	13	/
107	482	104	8	13	81	/
87	346	81	7	10	62	/
431	1 728	308	46	36	222	/
366	1 293	242	39	29	169	/
255	1 428	162	25	15	118	/
216	1 151	130	21	12	93	/
164	1 271	97	10	10	75	/
153	1 172	89	10	9	69	/
87	624	45	/	8	33	/
83	592	44	/	8	32	/
263	1 169	81	/	15	60	/
252	1 099	78	/	14	58	/
1 238	5 939	743	94	94	545	/
86	911	78	/	5	66	/
434	2 161	-	-	-	-	/
324	1 757	-	-	-	-	/
317	1 453	306	40	45	215	/
240	1 435	474	55	48	365	/
9	43	41	/	6	31	/

10 Familien nach Familienstruktur und Art der Nutzung der Wohneinheit

in

Lfd. Nr.	Merkmal	Familien				Davon	
		insgesamt	darunter in Wohngebäuden mit ...			zusammen	bis 1990
			1	2	3 und mehr		darunter
		Wohneinheit(en)			1 Wohn		
							Früheres Bu
							Ins
01	Familien zusammen	16 511	6 393	3 222	6 672	15 124	5 802
02	Ehepaare insgesamt	14 623	5 880	2 921	5 624	13 393	5 323
03	mit Kind(ern)	7 568	3 321	1 478	2 657	6 740	2 894
	dar. mit ... Kind(ern) unter 18 Jahren						
04	1 Kind	2 526	886	515	1 091	2 207	746
05	2 Kindern	2 312	976	489	818	1 980	793
06	3 Kindern	606	280	111	202	520	227
07	4 und mehr Kindern	168	77	25	64	144	61
08	ohne Kinder	7 055	2 559	1 442	2 968	6 653	2 429
09	Kinder unter 18 Jahre zusammen	9 709	4 017	1 933	3 620	8 360	3 280
10	Alleinerziehende insgesamt	1 888	512	301	1 048	1 731	479
	dar. mit ... Kind(ern) unter 18 Jahren						
11	1 Kind	795	143	127	514	709	128
12	2 und mehr Kindern	392	85	59	241	345	74
13	Kinder unter 18 Jahre zusammen	1 694	345	258	1 065	1 498	302
	Monatliches Familiennettoeinkommen						
	von ... bis unter ... DM						
14	unter 1 000	209	54	38	111	191	50
15	1 000 - 1 800	795	171	146	463	739	162
16	1 800 - 2 500	1 861	462	331	845	1 562	446
17	2 500 - 3 000	1 580	460	315	789	1 481	434
18	3 000 - 4 000	3 835	1 172	746	1 678	3 347	1 072
19	4 000 - 5 000	2 960	1 136	598	1 194	2 681	1 009
20	5 000 - 6 000	1 848	850	360	618	1 667	754
21	6 000 - 7 500	1 495	801	271	406	1 342	709
22	7 500 und mehr	1 451	894	233	299	1 298	801
23	Sonstige 1)	877	392	183	269	816	365
	Bezugsperson ist ...						
24	Erwerbsperson	11 309	4 331	2 200	4 605	10 106	3 783
25	erwerbstätige(r)	10 495	4 158	2 090	4 080	9 354	3 622
26	Selbständige(r)	1 557	800	299	384	1 405	718
27	Mithelfende(r) Familienangehörige(r)	52	26	13	7	49	24
28	Beamter/Beamtin	971	522	185	257	870	460
29	Angestellte(r)	4 128	1 704	812	1 571	3 626	1 453
30	Arbeiter(in)	3 766	1 104	777	1 846	3 386	965
31	Auszubildende(r)	21	/	/	14	18	/
32	Erwerbslose(r)	814	173	110	525	752	161
33	Nichterwerbspersonen	5 201	2 062	1 022	2 067	5 018	2 018
34	dar. Rentner(in)	4 596	1 919	937	1 699	4 465	1 884
	Alter der Bezugsperson						
	von ... bis unter ... Jahren						
35	unter 25	172	14	22	135	149	12
36	dar. männlich	117	8	14	93	100	7
37	25 - 30	704	92	137	467	584	67
38	dar. männlich	582	82	118	375	478	58
39	30 - 40	3 498	1 044	729	1 676	2 889	757
40	dar. männlich	3 008	965	652	1 349	2 458	688
41	40 - 50	3 631	1 526	705	1 353	3 285	1 347
42	dar. männlich	3 238	1 436	641	1 118	2 930	1 268
43	50 - 60	3 545	1 573	636	1 283	3 398	1 516
44	dar. männlich	3 354	1 508	605	1 192	3 215	1 453
45	60 - 65	1 696	746	321	605	1 639	726
46	dar. männlich	1 619	710	310	576	1 564	691
47	65 und mehr	3 265	1 398	672	1 152	3 180	1 377
48	dar. männlich	3 075	1 302	644	1 090	2 994	1 282
	Staatsangehörigkeit der Bezugsperson						
49	Deutsch	15 191	6 245	3 098	5 645	13 896	5 666
50	Nichtdeutsch	1 319	148	123	1 028	1 228	136
	Einzugsjahr der Familie						
51	vor 1981	6 955	3 286	1 535	2 028	6 955	3 286
52	1981 - 1990	3 789	1 470	724	1 551	3 789	1 470
53	1991 - 1995	3 129	974	571	1 543	2 416	637
54	1996 und später	2 473	602	358	1 481	1 869	374
55	Ohne Angabe	165	60	33	69	97	35

*) Ohne Wohnheime. - Ohne Untermieter.

1) Familien mit mindestens 1 Person in ihrer Haupttätigkeit Selbständiger in der Landwirtschaft, kein Einkommen sowie ohne Angabe.

erhebung 1998

in Gebäuden mit Wohnraum nach Baujahr sowie Gebäudegröße *)

1 000

in Wohneinheiten				Lfd. Nr.
errichtet		1991 und später errichtet		
in Wohngebäuden mit ...		darunter in Wohngebäuden mit ...		
2 einheit(en)	3 und mehr	zusammen	darunter in Wohngebäuden mit ...	
			1 2 Wohneinheit(en) 3 und mehr	

ndesgebiet

gesamt						
	3 011	6 103	1 386	591	210	569
	2 732	5 156	1 229	558	189	469
	1 353	2 391	827	427	126	266
	466	964	319	140	49	127
	437	725	331	183	52	93
	100	181	86	53	12	21
	21	59	24	16	/	5
	1 379	2 765	402	130	63	203
	1 731	3 223	1 349	737	202	398
	280	948	157	33	21	100
	115	457	86	15	12	58
	53	212	47	12	6	29
	232	940	196	43	26	124
	/	/	/	/	/	/
	35	100	18	/	/	11
	139	423	56	9	7	40
	316	779	99	16	15	67
	300	732	99	26	15	57
	703	1 536	288	100	43	142
	553	1 090	279	127	46	105
	331	565	181	96	30	53
	248	370	153	92	23	36
	214	261	152	93	19	38
	173	247	61	27	11	21
	/	/	/	/	/	/
	2 018	4 145	1 204	547	182	460
	1 913	3 664	1 141	536	177	416
	274	344	152	82	24	41
	13	6	/	/	/	/
	169	235	101	62	16	23
	736	1 399	502	251	76	171
	717	1 668	380	139	61	177
	/	12	/	/	/	/
	104	481	62	12	5	44
	994	1 958	183	43	28	109
	914	1 627	132	35	23	73
	/	/	/	/	/	/
	19	117	23	/	/	18
	12	80	16	/	/	13
	118	393	120	26	19	74
	101	314	104	25	17	61
	633	1 458	609	288	96	219
	565	1 169	550	276	87	180
	657	1 238	346	178	48	116
	598	1 026	308	168	43	93
	616	1 215	147	57	20	68
	585	1 129	139	55	20	63
	312	578	57	20	9	28
	302	549	55	19	9	27
	656	1 105	85	21	16	47
	629	1 045	81	20	15	45
	/	/	/	/	/	/
	2 896	5 145	1 295	579	203	500
	116	958	91	12	8	69
	/	/	/	/	/	/
	1 535	2 028	-	-	-	-
	724	1 551	-	-	-	-
	447	1 298	714	337	124	245
	284	1 186	604	229	74	295
	21	40	68	25	12	29
	/	/	/	/	/	/
	/	/	/	/	/	/
	/	/	/	/	/	/
	/	/	/	/	/	/
	/	/	/	/	/	/
	/	/	/	/	/	/
	/	/	/	/	/	/
	/	/	/	/	/	/
	/	/	/	/	/	/
	/	/	/	/	/	/
	/	/	/	/	/	/
	/	/	/	/	/	/

10 Familien nach Familienstruktur und Art der Nutzung der Wohneinheit

in

Lfd. Nr.	Merkmal	Familien			Davon		
		insgesamt	darunter in Wohngebäuden mit ...			zusammen	darunter 1 Wohn
			1	2	3 und mehr		
			Wohneinheit(en)				
							Früheres Bu
							Eigen
01	Familien zusammen	9 006	5 573	2 002	1 313	8 239	5 064
02	Ehepaare insgesamt	8 379	5 182	1 870	1 219	7 649	4 695
03	mit Kind(ern)	4 332	2 865	920	488	3 809	2 491
	dar. mit ... Kind(ern) unter 18 Jahren						
04	1 Kind	1 228	742	278	193	1 050	621
05	2 Kindern	1 255	815	287	139	1 028	651
06	3 Kindern	333	227	71	29	275	182
07	4 und mehr Kindern	80	57	15	7	64	44
08	ohne Kinder	4 047	2 317	950	731	3 841	2 204
09	Kinder unter 18 Jahre zusammen	5 087	3 306	1 129	590	4 206	2 661
10	Alleinerziehende insgesamt	627	391	132	94	590	369
	dar. mit ... Kind(ern) unter 18 Jahren						
11	1 Kind	175	95	40	37	156	85
12	2 und mehr Kindern	78	47	19	11	69	40
13	Kinder unter 18 Jahre zusammen	351	204	81	61	313	179
	Monatliches Familiennettoeinkommen						
	von ... bis unter ... DM						
14	unter 1 000	69	40	17	9	64	37
15	1 000 - 1 800	233	131	65	30	223	125
16	1 800 - 2 500	649	385	175	79	627	373
17	2 500 - 3 000	668	387	175	99	634	367
18	3 000 - 4 000	1 711	986	435	276	1 582	903
19	4 000 - 5 000	1 648	987	373	275	1 479	874
20	5 000 - 6 000	1 202	759	245	191	1 075	673
21	6 000 - 7 500	1 083	725	202	145	966	642
22	7 500 und mehr	1 158	815	185	141	1 042	733
23	Sonstige 1)	584	359	130	67	546	336
	Bezugsperson ist ...						
24	Erwerbsperson	5 971	3 686	1 317	881	5 269	3 211
25	Erwerbstätige(r)	5 754	3 558	1 268	844	5 066	3 090
26	Selbständige(r)	1 112	705	215	133	1 005	634
27	Mithelfende(r) Familienangehörige(r)	37	22	8	/	36	21
28	Beamter/Beamtin	675	471	130	73	598	413
29	Angestellte(r)	2 327	1 450	488	378	2 010	1 233
30	Arbeiter(in)	1 600	908	426	256	1 413	786
31	Auszubildende(r)	/	/	/	/	/	/
32	Erwerbslose(r)	216	129	49	37	204	121
33	Nichterwerbspersonen	3 035	1 887	685	432	2 970	1 853
34	dar. Rentner(in)	2 833	1 772	643	390	2 777	1 743
	Alter der Bezugsperson						
	von ... bis unter ... Jahren						
35	unter 25	15	7	/	/	13	6
36	dar. männlich	10	/	/	/	8	/
37	25 - 30	120	50	34	34	85	32
38	dar. männlich	111	46	31	32	77	28
39	30 - 40	1 340	777	315	232	981	528
40	dar. männlich	1 263	734	297	218	915	492
41	40 - 50	2 075	1 320	469	265	1 851	1 162
42	dar. männlich	1 954	1 255	441	238	1 742	1 104
43	50 - 60	2 289	1 436	485	338	2 205	1 386
44	dar. männlich	2 197	1 380	464	323	2 116	1 333
45	60 - 65	1 114	693	245	159	1 085	676
46	dar. männlich	1 071	662	238	156	1 043	646
47	65 und mehr	2 052	1 291	449	280	2 018	1 275
48	dar. männlich	1 933	1 204	430	270	1 900	1 188
	Staatsangehörigkeit der Bezugsperson						
49	Deutsch	8 807	5 492	1 969	1 231	8 057	4 991
50	Nichtdeutsch	199	81	33	82	182	73
	Einzugsjahr der Familie						
51	vor 1981	4 933	3 110	1 192	549	4 933	3 110
52	1981 - 1990	2 061	1 278	436	328	2 061	1 278
53	1991 - 1995	1 270	739	247	273	812	438
54	1996 und später	651	390	106	150	380	204
55	Ohne Angabe	91	56	21	12	53	33

*) Ohne Wohnheime. - Ohne Untermieter.

1) Familien mit mindestens 1 Person in ihrer Haupttätigkeit Selbständiger in der Landwirtschaft, kein Einkommen sowie ohne Angabe.

erhebung 1998

in Gebäuden mit Wohnraum nach Baujahr sowie Gebäudegröße *)

1 000

in Wohneinheiten		1991 und später errichtet				Lfd. Nr.
errichtet		zusammen	darunter in Wohngebäuden mit ...			
2 einheit(en)	3 und mehr		1	2 Wohneinheit(en)	3 und mehr	
ndesgebiet						
tümer						
1 868	1 196	766	509	134	117	/
1 744	1 110	730	487	127	109	/
830	433	523	374	91	55	/
247	168	178	121	32	25	/
247	118	227	164	40	21	/
62	26	59	45	9	/	/
12	6	17	13	/	/	/
914	677	206	113	36	54	/
978	508	881	644	151	81	/
125	87	37	22	7	7	/
36	33	19	10	/	/	/
17	10	9	6	/	/	/
74	54	39	25	7	6	/
16	8	/	/	/	/	/
63	29	10	6	/	/	/
170	75	22	12	/	/	/
168	94	34	21	7	5	/
410	256	129	83	25	21	/
342	250	169	112	31	25	/
223	171	128	85	22	19	/
185	129	116	82	17	16	/
170	124	115	82	15	16	/
123	61	38	23	8	6	/
1 195	784	701	475	122	98	/
1 147	749	689	467	120	95	/
197	119	107	71	18	15	/
8	/	/	/	/	/	/
118	66	77	58	12	7	/
437	331	316	216	51	48	/
387	231	187	122	39	25	/
/	/	/	/	/	/	/
47	34	12	8	/	/	/
674	413	65	34	11	19	/
634	373	56	29	10	17	/
/	/	/	/	/	/	/
/	/	/	/	/	/	/
26	26	35	18	8	8	/
24	25	33	18	8	7	/
251	189	359	249	64	43	/
235	177	348	242	62	42	/
433	237	224	158	36	28	/
407	212	212	151	34	25	/
472	319	84	50	14	19	/
451	305	81	48	13	18	/
240	152	29	17	/	7	/
233	149	29	17	/	7	/
443	269	34	17	6	11	/
424	259	33	16	6	11	/
1 838	1 120	750	501	131	111	/
31	76	17	8	/	6	/
1 192	549	-	-	-	-	/
436	328	-	-	-	-	/
160	207	458	301	87	67	/
67	106	271	186	39	44	/
13	6	38	22	8	6	/

10 Familien nach Familienstruktur und Art der Nutzung der Wohneinheit

in

Lfd. Nr.	Merkmal	Familien			Davon		
		insgesamt	darunter in Wohngebäuden mit ...			zusammen	darunter
			1	2	3 und mehr		
		Wohneinheit(en)			1 Wohn		
						Früheres Bu	
						Haupt	
01	Familien zusammen	7 505	819	1 220	5 359	6 885	738
02	Ehepaare insgesamt	6 244	698	1 050	4 405	5 744	628
03	mit Kind(ern)	3 235	456	558	2 169	2 932	402
	dar. mit ... Kind(ern) unter 18 Jahren						
04	1 Kind	1 297	144	236	898	1 157	125
05	2 Kindern	1 057	161	202	680	952	141
06	3 Kindern	272	53	40	172	245	45
07	4 und mehr Kindern	88	20	10	57	80	17
08	ohne Kinder	3 009	242	482	2 237	2 813	225
09	Kinder unter 18 Jahre zusammen	4 622	711	804	3 031	4 155	619
10	Alleinerziehende insgesamt	1 261	122	169	954	1 141	110
	dar. mit ... Kind(ern) unter 18 Jahren						
11	1 Kind	620	48	87	477	553	43
12	2 und mehr Kindern	314	39	41	230	276	33
13	Kinder unter 18 Jahre zusammen	1 342	141	177	1 004	1 185	123
	Monatliches Familiennettoeinkommen						
	von ... bis unter ... DM						
14	unter 1 000	140	14	21	102	127	13
15	1 000 - 1 800	562	40	81	433	516	37
16	1 800 - 2 500	1 012	78	157	766	935	73
17	2 500 - 3 000	912	73	140	690	846	67
18	3 000 - 4 000	1 924	186	311	1 401	1 765	168
19	4 000 - 5 000	1 312	149	225	919	1 202	134
20	5 000 - 6 000	646	92	115	428	592	81
21	6 000 - 7 500	412	76	69	261	376	66
22	7 500 und mehr	293	79	48	158	256	68
23	Sonstige 1)	293	33	53	202	270	29
	Bezugsperson ist ...						
24	Erwerbsperson	5 339	644	883	3 724	4 836	572
25	Erwerbstätige(r)	4 741	601	822	3 236	4 288	532
26	Selbständige(r)	446	95	84	251	401	83
27	Mithelfende(r) Familienangehörige(r)	14	/	/	/	12	/
28	Beamter/Beamtin	296	51	56	184	272	47
29	Angestellte(r)	1 801	254	324	1 192	1 816	219
30	Arbeiter(in)	2 166	195	352	1 589	1 973	178
31	Auszubildende(r)	18	/	/	14	15	/
32	Erwerbslose(r)	598	44	60	488	548	40
33	Nichterwerbspersonen	2 166	175	337	1 635	2 049	166
34	dar. Rentner(in)	1 764	147	294	1 309	1 688	141
	Alter der Bezugsperson						
	von ... bis unter ... Jahren						
35	unter 25	157	7	18	131	136	6
36	dar. männlich	107	/	12	89	92	/
37	25 - 30	584	42	102	433	498	35
38	dar. männlich	471	36	86	343	401	30
39	30 - 40	2 158	268	414	1 444	1 908	229
40	dar. männlich	1 744	231	356	1 131	1 543	197
41	40 - 50	1 556	206	236	1 088	1 433	185
42	dar. männlich	1 284	182	200	880	1 188	164
43	50 - 60	1 256	137	151	946	1 192	130
44	dar. männlich	1 157	128	141	868	1 098	121
45	60 - 65	582	52	76	446	554	49
46	dar. männlich	548	48	72	420	522	46
47	65 und mehr	1 213	107	223	872	1 162	102
48	dar. männlich	1 142	98	214	820	1 094	94
	Staatsangehörigkeit der Bezugsperson						
49	Deutsch	6 385	753	1 130	4 414	5 839	675
50	Nichtdeutsch	1 120	67	90	945	1 046	62
	Einzugsjahr der Familie						
51	vor 1981	2 021	176	342	1 479	2 021	176
52	1981 - 1990	1 728	192	289	1 223	1 728	192
53	1991 - 1995	1 859	235	325	1 270	1 603	198
54	1996 und später	1 822	212	252	1 331	1 488	170
55	Ohne Angabe	75	/	12	57	44	/

*) Ohne Wohnheime. - Ohne Untermieter.

1) Familien mit mindestens 1 Person in ihrer Haupttätigkeit Selbständiger in der Landwirtschaft, kein Einkommen sowie ohne Angabe.

erhebung 1998

in Gebäuden mit Wohnraum nach Baujahr sowie Gebäudegröße *)

1 000

in Wohneinheiten						Lfd. Nr.
errichtet		1991 und später errichtet				
in Wohngebäuden mit ...		darunter in Wohngebäuden mit ...				
2 einheit(en)	3 und mehr	zusammen	1	2 Wohneinheit(en)	3 und mehr	
ndesgebiet						
mieter						
1 143	4 907	620	81	77	452	
988	4 046	500	70	62	359	
523	1 958	304	53	35	211	
220	796	141	19	17	102	
190	608	105	19	12	72	
38	155	27	7	/	17	
9	53	8	/	/	/	
465	2 088	196	17	27	148	
753	2 714	467	93	51	316	
155	861	120	11	15	93	
79	424	67	/	8	53	
36	202	38	5	/	28	
159	886	157	18	19	118	
					/	
20	92	13	/	/	10	
76	395	46	/	/	38	
147	704	77	/	10	62	
132	638	66	6	8	52	
293	1 280	159	18	18	121	
210	840	110	15	15	79	
108	394	53	11	7	34	
63	241	36	10	6	20	
44	137	37	11	/	21	
50	186	22	/	/	15	
					/	
823	3 362	502	72	60	362	
766	2 915	452	68	57	321	
78	225	45	12	6	26	
/	/	/	/	/	/	
51	169	24	/	/	16	
300	1 069	186	35	24	124	
330	1 437	193	17	22	152	
/	11	/	-	-	/	
57	447	50	/	/	42	
320	1 545	118	9	17	90	
281	1 253	76	6	13	56	
					/	
					/	
15	113	21	/	/	18	
10	77	15	/	/	13	
91	366	85	7	11	66	
77	289	70	6	9	54	
382	1 268	250	39	32	176	
330	993	202	34	26	139	
224	1 001	122	20	12	87	
191	813	96	17	10	67	
144	896	64	7	6	49	
134	823	58	7	6	45	
72	425	28	/	/	21	
69	400	26	/	/	20	
213	836	50	/	10	35	
205	786	49	/	9	34	
					/	
1 058	4 025	546	77	72	389	
85	882	74	/	5	64	
					/	
342	1 479	-	-	-	-	
289	1 223	-	-	-	-	
287	1 092	256	36	37	178	
217	1 080	333	42	35	251	
8	34	31	/	/	23	
					/	
					/	
					/	
					/	
					/	
					/	
					/	
					/	
					/	

10 Familien nach Familienstruktur und Art der Nutzung der Wohneinheit

in

Lfd. Nr.	Merkmal	Familien			Davon		
		insgesamt	darunter in Wohngebäuden mit ...			zusammen	darunter 1 Wohn
			1	2	3 und mehr		
			Wohneinheit(en)				
							Neue Länder u
							Ins
01	Familien zusammen	4 075	1 195	579	2 263	3 670	1 025
02	Ehepaare insgesamt	3 375	1 060	509	1 775	3 026	902
03	mit Kind(ern)	1 737	635	268	818	1 518	512
	dar. mit ... Kind(ern) unter 18 Jahren						
04	1 Kind	664	213	105	340	570	164
05	2 Kindern	490	168	82	237	415	126
06	3 Kindern	72	30	11	30	63	22
07	4 und mehr Kindern	19	7	/	9	18	7
08	ohne Kinder	1 638	425	241	957	1 508	390
09	Kinder unter 18 Jahre zusammen	1 948	671	311	947	1 670	511
10	Alleinerziehende insgesamt	700	135	70	488	643	123
	dar. mit ... Kind(ern) unter 18 Jahren						
11	1 Kind	358	52	37	265	323	45
12	2 und mehr Kindern	160	25	14	120	147	22
13	Kinder unter 18 Jahre zusammen	719	107	68	537	655	94
	Monatliches Familiennettoeinkommen						
	von ... bis unter ... DM						
14	unter 1 000	70	13	10	47	65	12
15	1 000 - 1 800	281	57	33	189	263	53
16	1 800 - 2 500	621	154	88	371	586	148
17	2 500 - 3 000	601	157	92	346	559	148
18	3 000 - 4 000	1 121	304	162	645	1 036	279
19	4 000 - 5 000	647	207	91	345	573	170
20	5 000 - 6 000	318	121	43	152	263	89
21	6 000 - 7 500	189	82	24	82	146	56
22	7 500 und mehr	106	56	14	35	73	32
23	Sonstige 1)	120	44	23	51	106	38
	Bezugsperson ist ...						
24	Erwerbsperson	2 873	851	401	1 592	2 533	693
25	Erwerbstätige(r)	2 375	733	351	1 267	2 066	585
26	Selbständige(r)	281	129	50	94	235	102
27	Mithelfende(r) Familienangehörige(r)	/	/	/	/	/	/
28	Beamter/Beamtin	78	25	8	45	59	14
29	Angestellte(r)	923	256	118	543	776	186
30	Arbeiter(in)	1 082	321	174	577	987	282
31	Auszubildende(r)	7	/	/	5	6	/
32	Erwerbslose(r)	498	118	51	325	467	107
33	Nichterwerbspersonen	1 202	344	178	671	1 137	333
34	dar. Rentner(in)	1 117	327	170	613	1 059	317
	Alter der Bezugsperson						
	von ... bis unter ... Jahren						
35	unter 25	46	/	/	39	42	/
36	dar. männlich	13	/	/	11	12	/
37	25 - 30	187	21	27	136	162	16
38	dar. männlich	103	14	18	70	88	10
39	30 - 40	912	230	131	541	780	170
40	dar. männlich	671	196	107	360	563	141
41	40 - 50	980	334	141	497	869	272
42	dar. männlich	844	309	128	399	741	250
43	50 - 60	838	280	106	443	765	248
44	dar. männlich	794	269	102	414	724	237
45	60 - 65	412	125	56	227	388	120
46	dar. männlich	395	118	55	220	373	113
47	65 und mehr	701	201	114	380	664	196
48	dar. männlich	655	183	109	358	619	177
	Staatsangehörigkeit der Bezugsperson						
49	Deutsch	4 038	1 194	578	2 230	3 637	1 024
50	Nichtdeutsch	37	/	/	33	33	/
	Einzugsjahr der Familie						
	vor 1981	1 700	610	318	757	1 700	610
52	1981 - 1990	940	271	101	561	940	271
53	1991 - 1995	700	177	87	428	542	87
54	1996 und später	690	120	65	498	469	51
55	Ohne Angabe	45	17	8	19	19	7

*) Ohne Wohnheime. - Ohne Untermieter.

1) Familien mit mindestens 1 Person in ihrer Haupttätigkeit Selbständiger in der Landwirtschaft, kein Einkommen sowie ohne Angabe.

erhebung 1998

in Gebäuden mit Wohnraum nach Baujahr sowie Gebäudegröße *)

1 000

in Wohneinheiten		1991 und später errichtet				Lfd. Nr.
errichtet		zusammen	darunter in Wohngebäuden mit ...			
2 einheit(en)	3 und mehr		1	2 Wohneinheit(en)	3 und mehr	
nd Berlin-Ost						
gesamt						
522	2 088	405	170	57	175	/
458	1 638	348	158	51	137	/
238	754	219	123	30	64	/
92	310	94	49	13	31	/
70	216	75	42	12	21	/
10	29	10	8	/	/	/
/	9	/	/	/	/	/
220	885	129	35	20	73	/
270	871	278	159	41	76	/
65	450	57	12	6	38	/
34	242	35	7	/	23	/
13	112	13	/	/	9	/
62	495	63	14	6	42	/
9	44	6	/	/	/	/
31	178	18	/	/	11	/
83	349	35	7	6	22	/
86	320	41	10	6	26	/
148	600	84	25	14	44	/
80	318	75	37	11	26	/
36	135	55	31	6	17	/
19	70	44	26	5	12	/
11	29	33	23	/	7	/
20	45	15	6	/	6	/
355	1 459	340	158	46	133	/
308	1 149	310	147	42	117	/
43	82	46	26	8	12	/
/	/	/	/	/	/	/
6	38	19	11	/	6	/
99	485	148	70	18	58	/
159	537	95	39	15	40	/
/	/	/	/	/	/	/
47	310	31	11	/	16	/
167	630	65	12	11	42	/
160	575	59	10	10	38	/
/	35	/	/	/	/	/
/	11	/	/	/	/	/
24	121	25	5	/	15	/
16	61	15	/	/	8	/
112	490	132	60	19	51	/
90	325	108	55	17	35	/
127	462	112	62	14	35	/
115	370	103	60	13	30	/
97	413	72	32	9	30	/
94	386	70	32	9	29	/
52	214	23	5	/	13	/
50	207	23	5	/	13	/
108	354	37	5	6	26	/
103	333	36	5	6	25	/
521	2 059	401	169	57	172	/
/	30	/	/	/	/	/
318	757	-	-	-	-	/
101	561	-	-	-	-	/
61	387	159	90	26	41	/
40	374	221	70	26	124	/
/	10	25	10	5	10	/

10 Familien nach Familienstruktur und Art der Nutzung der Wohneinheit

in

Lfd. Nr.	Merkmal	Familien				Davon	
		insgesamt	darunter in Wohngebäuden mit ...			zusammen	bis 1990
			1	2	3 und mehr		darunter
		Wohneinheit(en)			1		Wohn
Neue Länder u							
Eigen							
01	Familien zusammen	1 655	1 103	376	161	1 451	950
02	Ehepaare insgesamt	1 488	987	343	145	1 298	843
03	mit Kind(ern)	864	595	189	72	717	481
	dar. mit ... Kind(ern) unter 18 Jahren						
04	1 Kind	303	202	70	29	242	156
05	2 Kindern	232	154	56	20	181	115
06	3 Kindern	38	26	8	/	30	20
07	4 und mehr Kindern	8	6	/	/	7	5
08	ohne Kinder	625	392	153	73	580	361
09	Kinder unter 18 Jahre zusammen	914	616	209	82	726	469
10	Alleinerziehende insgesamt	167	116	34	15	153	108
	dar. mit ... Kind(ern) unter 18 Jahren						
11	1 Kind	70	43	17	9	61	38
12	2 und mehr Kindern	28	19	7	/	26	17
13	Kinder unter 18 Jahre zusammen	131	84	31	15	117	75
	Monatliches Familiennettoeinkommen						
	von ... bis unter ... DM						
14	unter 1 000	17	11	/	/	16	10
15	1 000 - 1 800	72	49	16	6	67	46
16	1 800 - 2 500	213	139	53	18	203	134
17	2 500 - 3 000	222	142	55	22	210	135
18	3 000 - 4 000	433	282	103	44	401	260
19	4 000 - 5 000	291	194	65	30	245	160
20	5 000 - 6 000	166	114	33	17	130	85
21	6 000 - 7 500	107	77	18	10	76	53
22	7 500 und mehr	71	53	12	5	45	31
23	Sonstige 1)	65	42	16	6	57	37
	Bezugsperson ist ...						
24	Erwerbsperson	1 196	788	275	121	1 006	646
25	Erwerbstätige(r)	1 045	682	244	108	867	548
26	Selbständige(r)	184	123	39	17	151	98
27	Mithelfende(r) Familienangehörige(r)	/	/	/	/	/	/
28	Beamter/Beamtin	30	21	5	/	18	12
29	Angestellte(r)	358	236	78	42	275	173
30	Arbeiter(in)	470	300	122	46	420	264
31	Auszubildende(r)	/	/	/	/	/	/
32	Erwerbslose(r)	151	106	31	13	139	97
33	Nichterwerbspersonen	459	315	101	40	444	305
34	dar. Rentner(in)	436	300	96	38	423	290
	Alter der Bezugsperson						
	von ... bis unter ... Jahren						
35	unter 25	/	/	/	/	/	/
36	dar. männlich	/	/	/	/	/	/
37	25 - 30	32	16	10	6	26	12
38	dar. männlich	24	11	7	/	19	8
39	30 - 40	321	205	78	35	248	151
40	dar. männlich	276	177	67	29	208	128
41	40 - 50	463	314	107	39	391	257
42	dar. männlich	431	292	100	36	362	237
43	50 - 60	395	265	83	42	355	236
44	dar. männlich	382	255	81	41	343	226
45	60 - 65	172	118	38	16	166	113
46	dar. männlich	164	110	37	15	158	106
47	65 und mehr	267	183	59	23	260	178
48	dar. männlich	246	165	57	22	239	161
	Staatsangehörigkeit der Bezugsperson						
49	Deutsch	1 652	1 102	376	160	1 449	949
50	Nichtdeutsch	/	/	/	/	/	/
	Einzugsjahr der Familie						
51	vor 1981	882	573	226	74	882	573
52	1981 - 1990	350	256	66	26	350	256
53	1991 - 1995	243	161	50	30	134	75
54	1996 und später	156	97	29	28	76	40
55	Ohne Angabe	25	17	6	/	9	7

*) Ohne Wohnheime. - Ohne Untermieter.

1.) Familien mit mindestens 1 Person in ihrer Haupttätigkeit Selbständiger in der Landwirtschaft, kein Einkommen sowie ohne Angabe.

erhebung 1998

in Gebäuden mit Wohnraum nach Baujahr sowie Gebäudegröße *)

1 000

in Wohneinheiten		1991 und später errichtet			Lfd. Nr.
errichtet		darunter in Wohngebäuden mit ...			
2 einheit(en)	3 und mehr	zusammen	1	2 Wohneinheit(en)	

nd Berlin-Ost

tümer

342	145	204	153	35	16
311	131	191	144	31	15
166	63	146	114	23	9
60	25	61	46	10	/
47	18	51	39	10	/
7	/	7	6	/	/
/	/	/	/	/	/
145	67	45	30	8	6
178	72	188	146	31	10
30	14	14	9	/	/
15	7	9	5	/	/
6	/	/	/	/	/
28	14	14	9	/	/
/	/	/	/	/	/
15	6	10	5	/	/
51	17	10	5	/	/
52	21	12	8	/	/
97	41	32	22	7	/
57	27	46	34	8	/
28	15	36	29	/	/
14	8	31	24	/	/
9	/	25	22	/	/
14	5	8	5	/	/
243	107	190	143	33	14
213	95	178	134	31	13
33	14	33	24	6	/
/	/	/	/	/	/
/	/	12	9	/	/
64	36	83	63	14	6
112	42	50	36	10	/
/	-	-	-	-	/
29	12	12	9	/	/
99	38	14	10	/	/
95	36	12	9	/	/
/	/	/	/	/	/
8	5	6	/	/	/
6	/	/	/	/	/
64	30	73	53	14	5
54	25	68	49	13	/
96	35	72	57	11	/
90	32	69	56	10	/
77	38	39	29	6	/
75	37	39	29	6	/
37	15	6	/	/	/
36	15	6	/	/	/
59	21	7	/	/	/
56	20	7	/	/	/
341	144	204	153	35	16
/	/	/	/	-	/
226	74	-	-	-	/
66	26	-	-	-	/
31	25	109	86	18	/
17	18	80	57	13	10
/	/	15	10	/	/

10 Familien nach Familienstruktur und Art der Nutzung der Wohneinheit

in

Lfd. Nr.	Merkmal	Familien			Davon		
		insgesamt	darunter in Wohngebäuden mit ...			zusammen	darunter 1 Wohn
			1	2	3 und mehr		
			Wohneinheit(en)				
							Neue Länder u
							Haupt
01	Familien zusammen	2 420	92	203	2 103	2 219	75
02	Ehepaare insgesamt	1 886	73	166	1 630	1 729	60
03	mit Kind(ern)	873	40	79	746	801	31
	dar. mit ... Kind(ern) unter 18 Jahren						
04	1 Kind	361	12	35	311	329	9
05	2 Kindern	258	14	26	216	234	10
06	3 Kindern	35	/	/	27	32	/
07	4 und mehr Kindern	11	/	/	9	11	/
08	ohne Kinder	1 013	33	87	884	928	29
09	Kinder unter 18 Jahre zusammen	1 034	55	102	865	944	42
10	Alleinerziehende insgesamt	534	19	37	473	490	16
	dar. mit ... Kind(ern) unter 18 Jahren						
11	1 Kind	288	9	21	257	262	7
12	2 und mehr Kindern	132	6	7	117	121	/
13	Kinder unter 18 Jahre zusammen	587	23	37	522	538	19
	Monatliches Familiennettosinkommen						
	von ... bis unter ... DM						
14	unter 1 000	54	/	5	46	49	/
15	1 000 - 1 800	209	8	17	183	196	7
16	1 800 - 2 500	408	15	35	352	383	14
17	2 500 - 3 000	379	15	37	324	349	13
18	3 000 - 4 000	688	22	59	601	635	18
19	4 000 - 5 000	356	13	26	314	328	10
20	5 000 - 6 000	152	7	9	135	133	/
21	6 000 - 7 500	83	5	6	71	70	/
22	7 500 und mehr	35	/	/	30	28	/
23	Sonstige 1)	56	/	7	46	49	/
	Bezugsperson ist ...						
24	Erwerbsperson	1 677	63	126	1 471	1 527	47
25	Erwerbstätige(r)	1 330	51	106	1 159	1 199	37
26	Selbständige(r)	97	6	12	77	84	/
27	Mithelfende(r) Familienangehörige(r)	/	/	/	/	/	/
28	Beamter/Beamtin	48	/	/	42	41	/
29	Angestellte(r)	566	20	40	501	500	13
30	Arbeiter(in)	611	21	52	531	566	18
31	Auszubildende(r)	6	/	/	5	5	/
32	Erwerbslose(r)	347	12	20	312	328	10
33	Nichterwerbspersonen	743	29	77	631	632	28
34	dar. Rentner(in)	682	27	74	576	635	26
	Alter der Bezugsperson						
	von ... bis unter ... Jahren						
35	unter 25	41	/	/	38	37	/
36	dar. männlich	12	/	/	11	11	/
37	25 - 30	154	5	17	131	136	/
38	dar. männlich	79	/	11	65	69	/
39	30 - 40	591	25	53	506	532	18
40	dar. männlich	395	19	40	331	355	14
41	40 - 50	518	20	35	458	478	15
42	dar. männlich	413	17	29	363	380	13
43	50 - 60	443	15	23	401	410	12
44	dar. männlich	412	14	21	373	381	11
45	60 - 65	239	8	18	212	222	7
46	dar. männlich	232	8	18	205	215	7
47	65 und mehr	434	19	55	357	404	18
48	dar. männlich	409	17	52	337	379	16
	Staatsangehörigkeit der Bezugsperson						
49	Deutsch	2 386	92	202	2 070	2 188	75
50	Nichtdeutsch	34	/	/	32	31	/
	Einzugsjahr der Familie						
51	vor 1981	818	37	91	683	818	37
52	1981 - 1990	590	15	35	535	590	15
53	1991 - 1995	458	17	38	398	408	13
54	1996 und später	534	23	36	470	393	11
55	Ohne Angabe	20	/	/	17	10	-

*) Ohne Wohnheime. - Ohne Untermieter.

1) Familien mit mindestens 1 Person in ihrer Haupttätigkeit Selbständiger in der Landwirtschaft, kein Einkommen sowie ohne Angabe.

erhebung 1998

in Gebäuden mit Wohnraum nach Baujahr sowie Gebäudegröße *)

1 000

in Wohneinheiten		1991 und später errichtet				Lfd. Nr.
errichtet		zusammen	darunter in Wohngebäuden mit ...			
2 einheit(en)	3 und mehr		1	2 Wohneinheit(en)	3 und mehr	
nd Berlin-Ost						
mieter						
181	1 944	201	17	22	159	/
146	1 507	157	13	20	122	/
71	690	73	9	7	55	/
32	285	33	/	/	26	/
23	198	24	/	/	18	/
/	26	/	/	/	/	/
/	9	/	/	/	/	/
75	817	85	/	12	67	/
93	799	90	13	10	66	/
34	436	44	/	/	37	/
19	234	26	/	/	22	/
7	109	11	/	/	8	/
34	482	49	/	/	40	/
/	/	/	/	/	/	/
/	42	/	/	/	/	/
16	172	13	/	/	11	/
32	332	26	/	/	21	/
34	300	29	/	/	24	/
52	560	53	/	7	41	/
23	292	29	/	/	23	/
8	121	19	/	/	15	/
/	62	13	/	/	10	/
/	24	7	/	/	6	/
6	40	7	/	/	5	/
113	1 352	150	16	13	119	/
95	1 055	131	14	12	104	/
10	68	13	/	/	9	/
/	/	-	/	/	-	/
/	36	7	/	/	6	/
35	449	65	7	/	52	/
47	495	45	/	/	36	/
/	/	/	/	/	/	/
18	297	19	/	/	15	/
68	592	51	/	9	40	/
85	539	46	/	8	36	/
/	/	/	/	/	/	/
/	35	/	-	-	/	/
/	10	/	-	-	/	/
15	116	19	/	/	15	/
10	57	10	/	/	8	/
48	459	59	7	/	46	/
36	300	40	5	/	31	/
31	427	40	/	/	31	/
26	337	33	/	/	26	/
20	375	33	/	/	26	/
18	348	31	/	/	25	/
15	199	17	/	/	13	/
14	192	17	/	/	12	/
50	333	30	/	/	24	/
47	313	30	/	/	24	/
180	1 914	198	17	22	156	/
/	29	/	/	/	/	/
91	683	-	-	-	-	/
35	535	-	-	-	-	/
30	361	50	/	8	37	/
23	356	141	13	13	114	/
/	9	10	/	/	8	/

11 Familien nach Familienstruktur und Art der Nutzung der Wohneinheit in Gebäuden mit Wohnraum sowie Einzugsjahr *)

1 000

Merkmal	Insgesamt	Davon Einzugsjahr ...				
		vor 1981	1981 - 1990	1991 - 1995	1996 und später	ohne Angabe
Deutschland						
Insgesamt						
Familien zusammen	20 586	8 654	4 729	3 830	3 163	210
Ehepaare zusammen	17 997	7 933	4 152	3 260	2 466	187
mit Kind(ern)	9 305	2 728	2 726	2 187	1 561	103
dar. mit ... Kind(ern) unter 18 Jahren						
1 Kind	3 190	700	910	864	681	35
2 Kindern	2 802	359	987	858	563	34
3 Kindern	678	78	245	208	140	7
4 und mehr Kindern	187	19	64	56	45	/
ohne Kinder	8 693	5 205	1 426	1 073	905	84
Alleinerziehende zusammen	2 588	721	577	570	697	23
dar. mit ... Kind(ern) unter 18 Jahren						
1 Kind	1 153	149	261	317	416	9
2 und mehr Kindern	552	50	141	153	203	/
Monatliches Familiennettoeinkommen von ... bis unter ... DM						
unter 1 000	280	69	47	62	98	/
1 000 - 1 800	1 076	337	190	222	317	10
1 800 - 2 500	2 282	1 039	393	389	436	25
2 500 - 3 000	2 181	1 036	411	356	358	20
3 000 - 4 000	4 756	2 056	1 056	885	718	41
4 000 - 5 000	3 607	1 414	931	715	514	34
5 000 - 6 000	2 166	851	590	426	278	22
6 000 - 7 500	1 684	693	468	329	179	15
7 500 und mehr	1 556	633	449	306	155	13
Sonstige 1)	997	528	194	138	110	27
Bezugsperson ist ...						
Erwerbsperson	14 182	4 240	3 867	3 275	2 650	150
Erwerbstätige(r)	12 870	3 850	3 577	3 000	2 306	136
Selbständige(r)	1 839	715	498	372	233	21
Mithelfende(r) Familienangehörige(r)	56	36	7	7	/	/
Beamter/Beamtin	1 049	349	338	214	139	8
Angestellte(r)	5 051	1 362	1 430	1 245	960	55
Arbeiter(in)	4 848	1 385	1 301	1 155	955	51
Auszubildende(r)	28	/	/	7	15	/
Erwerbslose(r)	1 312	389	290	275	344	13
Nichterwerbspersonen	6 403	4 415	861	554	513	60
dar. Rentner(in)	5 714	4 204	744	410	301	54
Alter der Bezugsperson von ... bis unter ... Jahren						
unter 25	218	14	12	42	147	/
dar. männlich	130	7	7	26	89	/
25 - 30	891	47	58	338	439	7
dar. männlich	685	35	40	271	332	6
30 - 40	4 410	299	1 145	1 623	1 295	47
dar. männlich	3 679	243	966	1 400	1 029	41
40 - 50	4 611	1 238	1 742	933	648	51
dar. männlich	4 082	1 120	1 572	814	529	47
50 - 60	4 383	2 521	1 011	473	335	43
dar. männlich	4 148	2 403	955	441	309	40
60 - 65	2 108	1 496	300	164	127	20
dar. männlich	2 015	1 432	287	156	121	19
65 und mehr	3 966	3 038	460	256	172	39
dar. männlich	3 730	2 853	434	242	164	37
Staatsangehörigkeit der Bezugsperson						
Deutsch	19 229	8 438	4 423	3 450	2 726	193
Nichtdeutsch	1 356	216	306	380	437	16

*) Ohne Wohnheime. - Ohne Untermieter.

1) Familien mit mindestens 1 Person in ihrer Haupttätigkeit Selbständiger in der Landwirtschaft, kein Einkommen sowie ohne Angabe.

11 Familien nach Familienstruktur und Art der Nutzung der Wohneinheit in Gebäuden mit Wohnraum sowie Einzugsjahr *)

1 000

Merkmal	Insgesamt	Davon Einzugsjahr ...				
		vor 1981	1981 1990	1991 - 1995	1996 und später	ohne Angabe
Deutschland						
Eigentümer						
Familien zusammen	10 660	5 815	2 411	1 513	807	115
Ehepaare zusammen	9 867	5 369	2 240	1 407	745	107
mit Kind(ern)	5 196	2 068	1 565	997	505	62
der. mit ... Kind(ern) unter 18 Jahren						
1 Kind	1 531	500	465	349	197	19
2 Kindern	1 487	264	587	411	205	20
3 Kindern	371	59	159	104	45	/
4 und mehr Kindern	88	13	38	25	11	/
ohne Kinder	4 671	3 301	675	411	240	45
Alleinerziehende zusammen	793	446	171	105	62	9
der. mit ... Kind(ern) unter 18 Jahren						
1 Kind	244	81	71	53	36	/
2 und mehr Kindern	106	24	41	26	15	/
Monatliches Familiennettoeinkommen von ... bis unter ... DM						
unter 1 000	86	45	18	14	8	/
1 000 - 1 800	305	203	49	30	19	/
1 800 - 2 500	862	632	114	66	39	11
2 500 - 3 000	890	608	138	82	53	9
3 000 - 4 000	2 144	1 234	443	277	169	21
4 000 - 5 000	1 939	948	478	310	184	19
5 000 - 6 000	1 368	631	364	235	124	15
6 000 - 7 500	1 189	550	326	210	93	10
7 500 und mehr	1 228	550	361	222	86	10
Sonstige 1)	649	413	120	68	33	16
Bezugsperson ist ...						
Erwerbsperson	7 167	2 948	2 059	1 350	728	82
Erwerbstätige(r)	6 800	2 745	1 975	1 299	703	78
Selbständige(r)	1 296	610	349	222	99	16
Mithelfende(r) Familienangehörige(r)	40	29	5	/	/	/
Beamter/Beamtin	704	276	237	121	64	7
Angestellte(r)	2 685	945	814	574	320	31
Arbeiter(in)	2 070	883	568	379	217	24
Auszubildende(r)	/	/	/	/	/	-
Erwerbslose(r)	367	204	84	51	25	/
Nichterwerbspersonen	3 494	2 866	352	162	79	33
dar. Rentner(in)	3 268	2 727	310	136	64	32
Alter der Bezugsperson von ... bis unter ... Jahren						
unter 25	20	7	/	/	6	/
dar. männlich	11	/	/	/	/	/
25 - 30	152	23	12	55	59	/
dar. männlich	135	17	9	51	56	/
30 - 40	1 661	170	482	625	361	23
dar. männlich	1 540	145	443	592	338	22
40 - 50	2 538	839	995	460	215	30
dar. männlich	2 385	781	946	431	200	28
50 - 60	2 684	1 758	580	223	97	25
dar. männlich	2 579	1 685	562	214	94	24
60 - 65	1 286	1 028	149	62	36	12
dar. männlich	1 235	983	145	60	35	11
65 und mehr	2 319	1 989	190	84	32	24
dar. männlich	2 179	1 865	180	81	31	22
Staatsangehörigkeit der Bezugsperson						
Deutsch	10 459	5 766	2 349	1 460	772	113
Nichtdeutsch	202	49	62	53	35	/

*) Ohne Wohnheime. - Ohne Untermieter.

1) Familien mit mindestens 1 Person in ihrer Haupttätigkeit Selbständiger in der Landwirtschaft, kein Einkommen sowie ohne Angabe.

11 Familien nach Familienstruktur und Art der Nutzung der Wohneinheit in Gebäuden mit Wohnraum sowie Einzugsjahr *)

1 000

Merkmal	Insgesamt	Davon Einzugsjahr ...				
		vor 1981	1981 - 1990	1991 - 1995	1996 und später	ohne Angabe
Deutschland						
Hauptmieter						
Familien zusammen	9 925	2 840	2 318	2 317	2 356	95
Ehepaare zusammen	8 130	2 564	1 912	1 852	1 721	80
mit Kind(ern)	4 109	660	1 161	1 190	1 057	41
dar. mit ... Kind(ern) unter 18 Jahren						
1 Kind	1 659	200	445	515	484	16
2 Kindern	1 315	95	401	447	359	14
3 Kindern	307	19	85	104	95	/
4 und mehr Kindern	99	6	27	31	34	/
ohne Kinder	4 021	1 904	752	662	665	39
Alleinerziehende zusammen	1 795	276	406	465	635	14
dar. mit ... Kind(ern) unter 18 Jahren						
1 Kind	908	67	190	264	380	7
2 und mehr Kindern	446	26	100	128	188	/
Monatliches Familiennettoeinkommen von ... bis unter ... DM						
unter 1 000	194	23	29	49	91	/
1 000 - 1 800	771	133	140	192	299	6
1 800 - 2 500	1 420	407	279	324	397	14
2 500 - 3 000	1 291	428	273	273	305	11
3 000 - 4 000	2 612	822	612	608	549	21
4 000 - 5 000	1 668	465	453	405	330	15
5 000 - 6 000	798	220	226	191	153	7
6 000 - 7 500	495	142	143	119	86	/
7 500 und mehr	328	83	88	85	69	/
Sonstige 1)	348	115	74	71	77	11
Bezugsperson ist ...						
Erwerbsperson	7 016	1 292	1 809	1 925	1 923	68
Erwerbstätige(r)	6 071	1 106	1 603	1 701	1 603	58
Selbständige(r)	542	105	148	150	134	/
Mithelfende(r) Familienangehörige(r)	16	7	/	/	/	/
Beamter/Beamtin	344	73	101	94	75	/
Angestellte(r)	2 367	417	616	671	640	24
Arbeiter(in)	2 777	503	733	777	738	28
Auszubildende(r)	23	/	/	6	14	/
Erwerbslose(r)	945	186	206	224	319	10
Nichterwerbspersonen	2 910	1 548	509	392	433	27
dar. Rentner(in)	2 446	1 477	434	274	237	22
Alter der Bezugsperson von ... bis unter ... Jahren						
unter 25	198	7	10	39	141	/
dar. männlich	119	/	6	23	84	/
25 - 30	738	24	46	283	380	6
dar. männlich	550	18	31	221	276	/
30 - 40	2 749	129	663	998	934	24
dar. männlich	2 139	98	522	809	691	19
40 - 50	2 073	399	747	473	433	21
dar. männlich	1 697	340	626	383	329	19
50 - 60	1 699	763	431	250	237	18
dar. männlich	1 569	718	393	227	215	16
60 - 65	821	469	151	102	91	8
dar. männlich	780	449	142	96	86	8
65 und mehr	1 647	1 049	270	172	140	16
dar. männlich	1 551	989	254	161	133	15
Staatsangehörigkeit der Bezugsperson						
Deutsch	8 770	2 672	2 074	1 990	1 954	81
Nichtdeutsch	1 155	167	244	327	402	14

*) Ohne Wohnheime. - Ohne Untermieter.

1) Familien mit mindestens 1 Person in ihrer Haupttätigkeit Selbständiger in der Landwirtschaft, kein Einkommen sowie ohne Angabe.

11 Familien nach Familienstruktur und Art der Nutzung der Wohneinheit in Gebäuden mit Wohnraum sowie Einzugsjahr *)

1 000

Merkmal	Insgesamt	Davon Einzugsjahr ...				
		vor 1981	1981 1990	1991 1995	1996 und später	ohne Angabe
Früheres Bundesgebiet						
Insgesamt						
Familien zusammen	16 511	6 955	3 789	3 129	2 473	165
Ehepaare zusammen	14 623	6 396	3 378	2 719	1 981	148
mit Kind(ern)	7 568	2 225	2 170	1 825	1 267	80
dar. mit ... Kind(ern) unter 18 Jahren						
1 Kind	2 526	559	686	702	552	26
2 Kindern	2 312	301	796	728	459	27
3 Kindern	606	69	219	188	124	6
4 und mehr Kindern	168	17	57	52	40	/
ohne Kinder	7 055	4 171	1 208	894	714	68
Alleinerziehende zusammen	1 888	559	410	410	492	17
dar. mit ... Kind(ern) unter 18 Jahren						
1 Kind	795	105	174	219	289	7
2 und mehr Kindern	392	35	96	113	145	/
Monatliches Familiennettosinkommen von ... bis unter ... DM						
unter 1 000	209	57	34	44	71	/
1 000 - 1 800	795	259	134	162	232	8
1 800 - 2 500	1 661	765	270	285	324	18
2 500 - 3 000	1 580	736	289	269	271	14
3 000 - 4 000	3 635	1 530	792	721	562	30
4 000 - 5 000	2 960	1 164	753	599	417	27
5 000 - 6 000	1 848	738	503	365	224	18
6 000 - 7 500	1 495	629	417	290	146	12
7 500 und mehr	1 451	602	427	275	134	12
Sonstige 1)	877	473	169	119	92	23
Bezugsperson ist ...						
Erwerbsperson	11 309	3 355	3 065	2 682	2 091	116
Erwerbstätige(r)	10 495	3 136	2 898	2 499	1 855	107
Selbständige(r)	1 557	616	422	315	188	17
Mithelfende(r) Familienangehörige(r)	52	34	7	6	/	/
Beamter/Beamtin	971	337	315	194	117	8
Angestellte(r)	4 128	1 109	1 186	1 030	760	43
Arbeiter(in)	3 766	1 038	966	947	776	38
Auszubildende(r)	21	/	/	6	10	/
Erwerbslose(r)	814	219	187	183	236	9
Nichterwerbspersonen	5 201	3 599	723	447	382	49
dar. Rentner(in)	4 596	3 417	619	317	200	43
Alter der Bezugsperson von ... bis unter ... Jahren						
unter 25	172	11	9	35	115	/
dar. männlich	117	6	6	23	80	/
25 - 30	704	35	40	269	354	6
dar. männlich	582	29	31	230	287	5
30 - 40	3 498	225	845	1 345	1 047	36
dar. männlich	3 008	190	736	1 190	859	32
40 - 50	3 631	931	1 385	770	507	37
dar. männlich	3 238	849	1 263	676	416	34
50 - 60	3 545	2 016	869	378	247	35
dar. männlich	3 354	1 922	820	352	228	33
60 - 65	1 696	1 203	251	132	93	17
dar. männlich	1 619	1 151	239	126	88	15
65 und mehr	3 265	2 533	390	199	110	32
dar. männlich	3 075	2 382	369	189	105	30
Staatsangehörigkeit der Bezugsperson						
Deutsch	15 191	6 741	3 487	2 759	2 056	149
Nichtdeutsch	1 319	214	302	370	417	16

*) Ohne Wohnheime. - Ohne Untermieter.

1) Familien mit mindestens 1 Person in ihrer Haupttätigkeit Selbständiger in der Landwirtschaft, kein Einkommen sowie ohne Angabe.

11 Familien nach Familienstruktur und Art der Nutzung der Wohninheit in Gebäuden mit Wohnraum sowie Einzugsjahr *)

1 000

Merkmal	Insgesamt	Davon Einzugsjahr ...				
		vor 1981	1981 - 1990	1991 - 1995	1996 und später	ohne Angabe
Früheres Bundesgebiet						
Eigentümer						
Familien zusammen	9 006	4 933	2 061	1 270	651	91
Ehepaare zusammen	8 379	4 571	1 926	1 190	607	84
mit Kind(ern)	4 332	1 736	1 312	834	402	47
dar. mit ... Kind(ern) unter 18 Jahren						
1 Kind	1 228	406	374	283	151	14
2 Kindern	1 255	222	495	355	168	15
3 Kindern	333	52	144	93	40	/
4 und mehr Kindern	80	12	34	23	10	/
ohne Kinder	4 047	2 835	614	356	205	37
Alleinerziehende zusammen	627	362	134	80	44	7
dar. mit ... Kind(ern) unter 18 Jahren						
1 Kind	175	59	52	38	24	/
2 und mehr Kindern	78	17	30	20	10	/
Monatliches Familiennettoeinkommen von ... bis unter ... DM						
unter 1 000	69	38	14	10	6	/
1 000 - 1 800	233	162	35	20	13	/
1 800 - 2 500	649	488	79	48	27	8
2 500 - 3 000	668	461	100	62	40	6
3 000 - 4 000	1 711	986	345	228	137	14
4 000 - 5 000	1 648	816	408	259	151	15
5 000 - 6 000	1 202	564	323	202	101	13
6 000 - 7 500	1 093	513	301	184	76	9
7 500 und mehr	1 158	529	349	197	74	9
Sonstige 1)	584	377	107	59	28	13
Bezugsperson ist ...						
Erwerbsperson	5 971	2 457	1 738	1 128	585	63
Erwerbstätige(r)	5 754	2 335	1 689	1 098	571	61
Selbständige(r)	1 112	534	301	186	78	13
Mithelfende(r) Familienangehörige(r)	37	28	/	/	/	/
Beamter/Beamtin	675	271	230	111	56	6
Angestellte(r)	2 327	822	725	491	264	25
Arbeiter(in)	1 600	679	428	306	170	17
Auszubildende(r)	/	/	/	/	/	-
Erwerbslose(r)	216	122	48	30	14	/
Nichterwerbspersonen	3 035	2 476	323	142	66	28
dar. Rentner(in)	2 833	2 351	284	118	54	26
Alter der Bezugsperson von ... bis unter ... Jahren						
unter 25	15	5	/	/	/	/
dar. männlich	10	/	/	/	/	/
25 - 30	120	16	7	45	49	/
dar. männlich	111	13	6	43	48	/
30 - 40	1 340	126	366	535	297	17
dar. männlich	1 263	111	342	512	281	17
40 - 50	2 075	654	849	379	171	21
dar. männlich	1 954	611	809	356	159	20
50 - 60	2 289	1 494	523	179	72	20
dar. männlich	2 197	1 432	506	172	69	19
60 - 65	1 114	886	134	54	30	10
dar. männlich	1 071	849	131	53	30	10
65 und mehr	2 052	1 752	179	74	27	20
dar. männlich	1 933	1 646	170	72	26	18
Staatsangehörigkeit der Bezugsperson						
Deutsch	8 807	4 885	1 999	1 218	617	88
Nichtdeutsch	199	48	62	52	34	/

*) Ohne Wohnheime. - Ohne Untermieter.

1) Familien mit mindestens 1 Person in ihrer Haupttätigkeit Selbständiger in der Landwirtschaft, kein Einkommen sowie ohne Angabe.

11 Familien nach Familienstruktur und Art der Nutzung der Wohneinheit in Gebäuden mit Wohnraum sowie Einzugsjahr *)

1 000

Merkmal	Insgesamt	Davon Einzugsjahr ...				
		vor 1981	1981 - 1990	1991 - 1995	1996 und später	ohne Angabe
Früheres Bundesgebiet						
Hauptmieter						
Familien zusammen	7 505	2 021	1 728	1 859	1 822	75
Ehepaare zusammen	6 244	1 825	1 452	1 529	1 374	64
mit Kind(ern)	3 235	489	858	991	865	33
dar. mit ... Kind(ern) unter 18 Jahren						
1 Kind	1 297	153	313	419	401	12
2 Kindern	1 057	80	301	373	291	12
3 Kindern	272	17	75	95	83	/
4 und mehr Kindern	88	5	23	29	30	/
ohne Kinder	3 009	1 336	594	538	509	31
Alleinerziehende zusammen	1 261	197	276	331	448	11
dar. mit ... Kind(ern) unter 18 Jahren						
1 Kind	620	46	123	182	264	5
2 und mehr Kindern	314	19	66	93	135	/
Monatliches Familiennettoeinkommen von ... bis unter ... DM						
unter 1 000	140	19	20	34	65	/
1 000 - 1 800	562	97	99	142	219	/
1 800 - 2 500	1 012	277	191	237	297	10
2 500 - 3 000	912	276	190	207	231	8
3 000 - 4 000	1 924	544	447	493	424	15
4 000 - 5 000	1 312	348	346	340	266	12
5 000 - 6 000	646	174	180	163	123	5
6 000 - 7 500	412	116	118	106	70	/
7 500 und mehr	293	74	78	77	61	/
Sonstige 1)	293	97	62	60	64	10
Bezugsperson ist ...						
Erwerbsperson	5 339	898	1 328	1 554	1 506	53
Erwerbstätige(r)	4 741	801	1 209	1 400	1 284	46
Selbständige(r)	446	82	121	129	109	/
Mithelfende(r) Familienangehörige(r)	14	6	/	/	/	/
Beamter/Beamtin	296	66	85	83	61	/
Angestellte(r)	1 801	287	460	539	496	19
Arbeiter(in)	2 166	359	539	641	606	22
Auszubildende(r)	18	/	/	5	10	/
Erwerbslose(r)	598	97	119	153	222	7
Nichterwerbspersonen	2 166	1 123	400	306	315	22
dar. Rentner(in)	1 764	1 066	335	199	146	18
Alter der Bezugsperson von ... bis unter ... Jahren						
unter 25	157	6	8	32	110	/
dar. männlich	107	/	5	21	75	/
25 - 30	584	19	32	224	305	/
dar. männlich	471	15	25	187	240	/
30 - 40	2 158	99	479	811	750	19
dar. männlich	1 744	80	394	678	578	15
40 - 50	1 556	277	536	391	336	16
dar. männlich	1 284	238	454	321	257	14
50 - 60	1 256	522	345	199	175	15
dar. männlich	1 157	490	314	180	159	14
60 - 65	582	318	117	78	63	6
dar. männlich	548	302	109	73	58	6
65 und mehr	1 213	781	211	125	83	12
dar. männlich	1 142	736	199	117	78	12
Staatsangehörigkeit der Bezugsperson						
Deutsch	6 385	1 856	1 488	1 541	1 439	61
Nichtdeutsch	1 120	165	240	318	383	14

*) Ohne Wohnheime. - Ohne Untermieter.

1) Familien mit mindestens 1 Person in ihrer Haupttätigkeit Selbständiger in der Landwirtschaft, kein Einkommen sowie ohne Angabe.

11 Familien nach Familienstruktur und Art der Nutzung der Wohneinheit in Gebäuden mit Wohnraum sowie Einzugsjahr *)

1 000

Merkmal	Insgesamt	Davon Einzugsjahr ...				
		vor 1981	1981 - 1990	1991 - 1995	1996 und später	ohne Angabe
Neue Länder und Berlin-Ost						
	Insgesamt					
Familien zusammen	4 075	1 700	940	700	690	45
Ehepaare zusammen	3 375	1 537	773	541	485	39
mit Kind(ern)	1 737	503	556	362	294	23
dar. mit ... Kind(ern) unter 18 Jahren						
1 Kind	664	140	224	162	129	9
2 Kindern	490	58	191	130	104	7
3 Kindern	72	9	25	21	16	/
4 und mehr Kindern	19	/	8	/	5	/
ohne Kinder	1 638	1 034	218	179	191	16
Alleinerziehende zusammen	700	163	167	160	205	6
dar. mit ... Kind(ern) unter 18 Jahren						
1 Kind	358	44	87	98	127	/
2 und mehr Kindern	150	15	45	41	58	/
Monatliches Familiennettoeinkommen von ... bis unter ... DM						
unter 1 000	70	11	13	18	27	/
1 000 - 1 800	281	77	56	60	86	/
1 800 - 2 500	621	274	123	105	112	7
2 500 - 3 000	601	300	122	86	87	6
3 000 - 4 000	1 121	526	263	163	157	11
4 000 - 5 000	647	250	177	116	97	7
5 000 - 6 000	318	113	87	61	53	/
6 000 - 7 500	189	64	51	39	33	/
7 500 und mehr	106	30	23	32	21	/
Sonstige 1)	120	54	25	19	18	/
Bezugsperson ist ...						
Erwerbsperson	2 873	884	802	594	559	34
Erwerbstätige(r)	2 375	714	679	501	451	30
Selbständige(r)	281	99	76	57	46	/
Mithelfende(r) Familienangehörige(r)	/	/	/	/	/	/
Beamter/Beamtin	78	12	23	20	21	/
Angestellte(r)	923	253	244	215	200	12
Arbeiter(in)	1 082	347	334	208	180	13
Auszubildende(r)	7	/	/	/	/	-
Erwerbslose(r)	498	170	123	92	108	/
Nichterwerbspersonen	1 202	815	138	107	131	11
dar. Rentner(in)	1 117	787	125	93	102	11
Alter der Bezugsperson von ... bis unter ... Jahren						
unter 25	46	/	/	7	32	/
dar. männlich	13	/	/	/	9	/
25 - 30	187	12	19	69	86	/
dar. männlich	103	6	9	42	45	/
30 - 40	912	75	300	278	248	11
dar. männlich	671	53	230	210	170	9
40 - 50	980	306	357	163	140	14
dar. männlich	844	271	309	138	113	13
50 - 60	838	505	142	95	88	7
dar. männlich	794	481	135	89	82	7
60 - 65	412	293	49	31	34	/
dar. männlich	395	281	47	30	33	/
65 und mehr	701	505	70	57	62	7
dar. männlich	655	471	66	52	59	7
Staatsangehörigkeit der Bezugsperson						
Deutsch	4 038	1 697	936	690	670	44
Nichtdeutsch	37	/	/	10	20	/

*) Ohne Wohnheime. - Ohne Untermieter.

1) Familien mit mindestens 1 Person in ihrer Haupttätigkeit Selbständiger in der Landwirtschaft, kein Einkommen sowie ohne Angabe.

11 Familien nach Familienstruktur und Art der Nutzung der Wohneinheit in Gebäuden mit Wohnraum sowie Einzugsjahr *)

1 000

Merkmal	Insgesamt	Davon Einzugsjahr ...				
		vor 1981	1981 - 1990	1991 - 1995	1996 und später	ohne Angabe
Neue Länder und Berlin-Ost						
Eigentümer						
Familien zusammen	1 655	882	350	243	156	25
Ehepaare zusammen	1 488	798	314	217	138	23
mit Kind(ern)	864	331	253	162	103	14
dar. mit ... Kind(ern) unter 18 Jahren						
1 Kind	303	94	92	66	46	6
2 Kindern	232	43	92	56	36	5
3 Kindern	38	7	15	11	/	/
4 und mehr Kindern	8	/	/	/	/	/
ohne Kinder	625	467	60	54	35	8
Alleinerziehende zusammen	167	84	37	26	18	/
dar. mit ... Kind(ern) unter 18 Jahren						
1 Kind	70	22	19	15	12	/
2 und mehr Kindern	28	7	11	6	/	/
Monatliches Familiennettoeinkommen von ... bis unter ... DM						
unter 1 000	17	7	/	/	/	/
1 000 - 1 800	72	41	15	10	6	/
1 800 - 2 500	213	144	36	18	12	/
2 500 - 3 000	222	148	38	20	13	/
3 000 - 4 000	433	248	98	48	32	6
4 000 - 5 000	291	132	70	51	33	/
5 000 - 6 000	166	67	41	33	23	/
6 000 - 7 500	107	38	24	26	17	/
7 500 und mehr	71	21	13	24	12	/
Sonstige 1)	65	36	13	8	/	/
Bezugsperson ist ...						
Erwerbsperson	1 196	491	321	222	143	19
Erwerbstätige(r)	1 045	409	285	201	132	17
Selbständige(r)	184	76	49	36	21	/
Mithelfende(r) Familienangehörige(r)	/	/	/	/	/	/
Beamter/Beamtin	30	6	7	9	7	/
Angestellte(r)	358	123	89	83	56	6
Arbeiter(in)	470	203	140	72	47	7
Auszubildende(r)	/	/	/	-	-	-
Erwerbslose(r)	151	82	35	21	11	/
Nichterwerbspersonen	459	390	29	20	13	6
dar. Rentner(in)	436	376	26	18	10	6
Alter der Bezugsperson von ... bis unter ... Jahren						
unter 25	/	/	/	/	/	/
dar. männlich	/	/	/	/	/	-
25 - 30	32	7	/	10	10	/
dar. männlich	24	/	/	8	8	/
30 - 40	321	44	116	91	64	6
dar. männlich	276	34	101	79	56	5
40 - 50	463	185	146	80	44	8
dar. männlich	431	170	137	75	42	8
50 - 60	395	264	57	43	25	/
dar. männlich	382	254	56	43	25	/
60 - 65	172	142	15	8	6	/
dar. männlich	164	134	14	8	6	/
65 und mehr	267	237	11	10	/	/
dar. männlich	246	218	10	9	/	/
Staatsangehörigkeit der Bezugsperson						
Deutsch	1 652	881	350	242	155	24
Nichtdeutsch	/	/	/	/	/	/

*) Ohne Wohnheime. - Ohne Untermieter.

1) Familien mit mindestens 1 Person in ihrer Haupttätigkeit Selbständiger in der Landwirtschaft, kein Einkommen sowie ohne Angabe.

11 Familien nach Familienstruktur und Art der Nutzung der Wohneinheit in Gebäuden mit Wohnraum sowie Einzugsjahr *)

1 000

Merkmal	Insgesamt	Davon Einzugsjahr ...				
		vor 1981	1981 - 1990	1991 - 1995	1996 und später	ohne Angabe
Neue Länder und Berlin-Ost						
Hauptmieter						
Familien zusammen	2 420	818	590	458	534	20
Ehepaare zusammen	1 886	739	460	324	347	16
mit Kind(ern)	873	172	302	200	191	8
dar. mit ... Kind(ern) unter 18 Jahren						
1 Kind	361	47	132	96	83	/
2 Kindern	258	15	99	74	68	/
3 Kindern	35	/	10	9	12	/
4 und mehr Kindern	11	/	/	/	/	/
ohne Kinder	1 013	567	157	124	156	8
Alleinerziehende zusammen	534	79	130	134	187	/
dar. mit ... Kind(ern) unter 18 Jahren						
1 Kind	288	21	68	83	115	/
2 und mehr Kindern	132	8	34	35	53	/
Monatliches Familiennettoeinkommen von ... bis unter ... DM						
unter 1 000	54	/	9	14	25	/
1 000 - 1 800	209	36	41	50	79	/
1 800 - 2 500	408	130	87	87	100	/
2 500 - 3 000	379	152	84	66	74	/
3 000 - 4 000	688	278	165	115	124	5
4 000 - 5 000	356	117	108	65	64	/
5 000 - 6 000	152	46	46	28	30	/
6 000 - 7 500	83	26	27	13	16	/
7 500 und mehr	35	9	10	8	8	/
Sonstige 1)	56	18	13	11	13	/
Bezugsperson ist ...						
Erwerbsperson	1 677	393	481	371	416	15
Erwerbstätige(r)	1 330	305	394	300	319	12
Selbständige(r)	97	23	27	21	25	/
Mithelfende(r) Familienangehörige(r)	/	/	/	/	/	-
Beamter/Beamtin	48	7	16	11	14	/
Angestellte(r)	566	130	155	132	144	5
Arbeiter(in)	611	144	194	135	132	6
Auszubildende(r)	6	/	/	/	/	-
Erwerbslose(r)	347	88	88	71	97	/
Nichterwerbspersonen	743	425	109	86	118	5
dar. Rentner(in)	682	411	100	75	91	/
Alter der Bezugsperson von ... bis unter ... Jahren						
unter 25	41	/	/	7	30	/
dar. männlich	12	/	/	/	9	/
25 - 30	154	5	14	59	75	/
dar. männlich	79	/	6	34	37	/
30 - 40	591	30	184	187	184	5
dar. männlich	395	18	129	131	113	/
40 - 50	518	122	211	83	96	5
dar. männlich	413	101	172	63	72	/
50 - 60	443	241	85	52	63	/
dar. männlich	412	228	79	47	57	/
60 - 65	239	151	35	23	29	/
dar. männlich	232	147	33	22	28	/
65 und mehr	434	268	59	47	57	/
dar. männlich	409	253	55	43	55	/
Staatsangehörigkeit der Bezugsperson						
Deutsch	2 386	816	586	449	515	20
Nichtdeutsch	34	/	/	9	19	/

*) Ohne Wohnheime. - Ohne Untermieter.

1) Familien mit mindestens 1 Person in ihrer Haupttätigkeit Selbständiger in der Landwirtschaft, kein Einkommen sowie ohne Angabe.

12 Familien nach Familienstruktur und Art der Nutzung der Wohneinheit in Gebäuden mit Wohnraum sowie Fläche *)

Merkmal	Insgesamt	Davon in Wohneinheiten mit einer Fläche von ... bis unter ... m2						Fläche je Wohn- einheit
		unter 40	40 -	60 -	80 -	100 -	120 und mehr	
		1 000						
Deutschland								
Insgesamt								
Familien zusammen	20 586	90	1 951	5 049	4 188	3 341	5 966	100,4
Ehepaare zusammen	17 997	70	1 567	4 202	3 641	3 008	5 510	102,1
mit Kind(ern)	9 305	20	434	1 799	1 827	1 666	3 558	110,3
dar. mit ... Kind(ern) unter 18 Jahren								
1 Kind	3 190	10	215	772	677	542	973	103,0
2 Kindern	2 802	5	96	519	560	522	1 100	111,3
3 Kindern	678	/	19	83	125	123	327	120,6
4 und mehr Kindern	187	/	/	21	36	34	93	125,3
ohne Kinder	8 693	50	1 133	2 402	1 813	1 342	1 951	93,3
Kinder unter 18 Jahre zusammen	11 657	26	479	2 147	2 329	2 106	4 570	88,1
Allinerziehende zusammen	2 588	20	383	847	548	333	456	88,6
dar. mit ... Kind(ern) unter 18 Jahren								
1 Kind	1 153	13	237	421	224	118	140	81,4
2 und mehr Kindern	552	/	45	189	141	80	96	91,5
Kinder unter 18 Jahre zusammen	2 412	17	332	839	550	307	366	95,0
Monatliches Familiennettoeinkommen von ... bis unter ... DM								
unter 1 000	280	7	52	91	49	31	51	86,5
1 000 - 1 800	1 076	22	253	369	199	105	127	79,7
1 800 - 2 500	2 282	19	401	794	498	279	301	83,6
2 500 - 3 000	2 181	12	336	729	481	297	326	85,9
3 000 - 4 000	4 756	15	514	1 422	1 099	764	942	91,7
4 000 - 5 000	3 607	8	209	838	821	690	1 041	101,1
5 000 - 6 000	2 166	/	77	362	440	436	850	110,6
6 000 - 7 500	1 684	/	32	180	273	338	859	121,2
7 500 und mehr	1 556	/	15	74	158	239	1 069	142,6
Sonstige 1)	997	/	62	190	179	161	400	112,4
Bezugsperson ist ...								
Erwerbsperson	14 182	59	1 092	3 250	2 857	2 364	4 559	103,9
Erwerbstätige(r)	12 870	43	841	2 787	2 601	2 216	4 382	106,0
Selbständige(r)	1 839	/	45	188	267	314	1 021	130,9
Mithelfende(r) Familienangehörige(r)	56	/	/	7	9	8	30	129,0
Beamter/Beamtin	1 049	/	24	122	169	203	530	120,1
Angestellte(r)	5 051	13	292	1 011	1 028	923	1 784	106,6
Arbeiter(in)	4 848	25	474	1 446	1 123	766	1 014	92,9
Auszubildende(r)	28	/	6	12	/	/	/	77,5
Erwerbslose(r)	1 312	16	251	463	256	148	177	82,8
Nichterwerbspersonen	6 403	31	859	1 799	1 331	977	1 407	92,6
dar. Rentner(in)	5 714	21	750	1 584	1 198	898	1 264	92,9
Alter der Bezugsperson von ... bis unter ... Jahren								
unter 25	218	6	68	87	32	13	12	71,7
dar. männlich	130	/	36	53	21	9	8	72,6
25 - 30	891	11	155	341	192	92	100	81,5
dar. männlich	685	8	104	253	156	77	87	83,7
30 - 40	4 410	22	361	1 156	1 008	730	1 133	98,0
dar. männlich	3 679	15	238	881	847	646	1 051	101,1
40 - 50	4 611	13	276	935	891	813	1 682	108,1
dar. männlich	4 082	10	210	757	773	743	1 590	110,6
50 - 60	4 383	17	352	941	815	734	1 524	106,1
dar. männlich	4 148	16	328	873	765	700	1 465	106,7
60 - 65	2 108	7	222	520	420	346	593	98,4
dar. männlich	2 015	7	213	495	399	331	570	99,5
65 und mehr	3 966	15	517	1 070	830	613	921	94,1
dar. männlich	3 730	13	487	1 013	780	576	860	94,0
Staatsangehörigkeit der Bezugsperson								
Deutsch	19 229	58	1 669	4 535	3 902	3 228	5 837	101,9
Nichtdeutsch	1 356	32	281	514	286	113	129	78,5
Einzugsjahr der Familie								
vor 1981	8 654	20	734	1 915	1 710	1 504	2 770	103,4
1981 - 1990	4 729	17	408	1 108	918	782	1 497	102,8
1991 - 1995	3 830	24	405	1 002	808	578	1 012	98,1
1996 und später	3 163	28	386	973	716	443	618	91,4
Ohne Angabe	210	/	18	52	37	34	68	102,4

*) Ohne Wohnheime. - Ohne Untermieter.

1) Familien mit mindestens 1 Person in ihrer Haupttätigkeit Selbständiger in der Landwirtschaft, kein Einkommen sowie ohne Angabe.

12 Familien nach Familienstruktur und Art der Nutzung der Wohneinheit in Gebäuden mit Wohnraum sowie Fläche *)

Merkmal	Insgesamt	Davon in Wohneinheiten mit einer Fläche von ... bis unter ... m2						Fläche je Wohn- einheit
		unter 40	40 -	60 -	80 -	100 -	120 und mehr	
		1 000						
Deutschland								
Eigentümer								
Familien zusammen	10 660	11	200	1 058	1 880	2 327	5 183	120,2
Ehepaare zusammen	9 867	9	182	965	1 722	2 154	4 835	120,5
mit Kind(ern)	5 196	/	45	299	677	1 101	3 071	129,4
dar. mit ... Kind(ern) unter 18 Jahren								
1 Kind	1 531	/	17	112	230	343	827	125,3
2 Kindern	1 487	/	10	71	172	317	917	131,0
3 Kindern	371	/	/	11	30	66	263	140,4
4 und mehr Kindern	88	/	-	/	7	12	68	151,5
ohne Kinder	4 671	6	137	667	1 045	1 053	1 764	110,5
Kinder unter 18 Jahre zusammen	6 001	/	42	293	692	1 224	3 748	X
Alleinerziehende zusammen	793	/	18	93	158	174	349	116,2
dar. mit ... Kind(ern) unter 18 Jahren								
1 Kind	244	/	7	36	49	54	99	112,9
2 und mehr Kindern	106	/	/	8	18	21	57	124,9
Kinder unter 18 Jahre zusammen	482	/	9	53	87	101	231	X
Monatliches Familiennettoeinkommen von ... bis unter ... DM								
unter 1 000	86	/	/	12	15	16	40	118,2
1 000 - 1 800	305	/	13	50	74	65	102	106,2
1 800 - 2 500	862	/	34	160	226	189	251	102,9
2 500 - 3 000	890	/	35	151	214	213	275	104,5
3 000 - 4 000	2 144	/	54	287	477	518	806	109,8
4 000 - 5 000	1 939	/	24	182	352	481	898	117,1
5 000 - 6 000	1 368	/	14	93	208	310	743	123,5
6 000 - 7 500	1 189	/	8	48	134	239	759	131,7
7 500 und mehr	1 228	/	/	27	83	171	942	150,7
Sonstige 1)	649	/	10	49	97	126	367	129,2
Bezugsperson ist ...								
Erwerbsperson	7 167	6	91	547	1 090	1 540	3 892	125,3
Erwerbstätige(r)	6 800	5	80	498	1 012	1 453	3 752	126,1
Selbständige(r)	1 296	/	9	55	131	210	890	144,5
Mithelfende(r) Familienangehörige(r)	40	-	/	/	5	6	26	142,2
Beamter/Beamtin	704	/	/	24	69	142	466	132,8
Angestellte(r)	2 685	/	27	180	394	583	1 499	124,9
Arbeiter(in)	2 070	/	41	235	411	511	870	113,6
Auszubildende(r)	/	-	/	/	/	/	/	116,6
Erwerbslose(r)	367	/	11	50	79	87	139	109,5
Nichterwerbspersonen	3 494	/	109	511	790	787	1 292	109,7
dar. Rentner(in)	3 268	/	105	488	753	745	1 174	108,7
Alter der Bezugsperson von ... bis unter ... Jahren								
unter 25	20	/	/	/	/	/	7	111,9
dar. männlich	11	/	/	/	/	/	/	109,9
25 - 30	152	/	6	26	29	30	61	111,4
dar. männlich	135	/	/	23	26	27	54	112,0
30 - 40	1 661	/	22	137	270	370	860	122,2
dar. männlich	1 540	/	19	120	245	343	812	123,1
40 - 50	2 538	/	25	162	341	551	1 457	127,7
dar. männlich	2 385	/	22	144	311	517	1 389	128,4
50 - 60	2 684	/	39	228	443	578	1 394	123,5
dar. männlich	2 579	/	38	217	422	556	1 344	123,7
60 - 65	1 286	/	30	153	260	288	555	115,8
dar. männlich	1 235	/	29	147	248	276	534	115,8
65 und mehr	2 319	/	77	348	535	506	850	109,7
dar. männlich	2 179	/	73	330	503	477	794	109,6
Staatsangehörigkeit der Bezugsperson								
Deutsch	10 459	10	192	1 018	1 836	2 293	5 110	120,4
Nichtdeutsch	202	/	8	40	44	35	74	109,4
Einzugsjahr der Familie								
vor 1981	5 815	5	123	649	1 133	1 285	2 619	117,2
1981 - 1990	2 411	/	30	175	361	532	1 310	124,8
1991 - 1995	1 513	/	27	140	242	313	788	123,6
1996 und später	807	/	18	84	128	171	405	121,6
Ohne Angabe	115	/	/	9	16	26	61	121,3

*) Ohne Wohnheime. - Ohne Untermieter.

1) Familien mit mindestens 1 Person in ihrer Haupttätigkeit Selbständiger in der Landwirtschaft, kein Einkommen sowie ohne Angabe.

12 Familien nach Familienstruktur und Art der Nutzung der Wohneinheit in Gebäuden mit Wohnraum sowie Fläche *)

Merkmal	Insgesamt	Davon in Wohneinheiten mit einer Fläche von ... bis unter ... m2						Fläche je Wohn- einheit
		unter 40	40 - 60	60 - 80	80 - 100	100 - 120	120 und mehr	
1 000							m2	
Deutschland								
Hauptmieter								
Familien zusammen	9 925	79	1 750	3 991	2 308	1 014	783	79,2
Ehepaare zusammen	8 130	61	1 385	3 236	1 918	855	675	79,8
mit Kind(ern)	4 109	17	389	1 500	1 150	565	487	86,2
dar. mit ... Kind(ern) unter 18 Jahren								
1 Kind	1 659	9	198	660	447	199	146	82,3
2 Kindern	1 315	/	86	448	388	205	183	89,1
3 Kindern	307	/	17	72	95	57	64	96,6
4 und mehr Kindern	99	-	/	19	29	22	25	102,1
ohne Kinder	4 021	44	996	1 736	768	289	188	73,2
Kinder unter 18 Jahre zusammen	5 656	22	437	1 855	1 637	882	822	62,6
Allinerziehende zusammen	1 795	18	365	754	389	159	108	76,3
dar. mit ... Kind(ern) unter 18 Jahren								
1 Kind	908	12	230	385	175	64	41	72,9
2 und mehr Kindern	446	/	43	181	123	58	39	83,6
Kinder unter 18 Jahre zusammen	1 930	16	323	786	463	206	135	71,0
Monatliches Familiennettoeinkommen von ... bis unter ... DM								
unter 1 000	194	6	48	79	34	15	11	72,4
1 000 - 1 800	771	20	240	319	125	40	26	69,1
1 800 - 2 500	1 420	17	367	634	262	90	50	71,8
2 500 - 3 000	1 291	10	300	578	267	85	50	73,0
3 000 - 4 000	2 612	12	460	1 135	622	246	136	76,9
4 000 - 5 000	1 668	6	185	656	469	209	142	82,6
5 000 - 6 000	798	/	63	269	232	126	107	88,3
6 000 - 7 500	495	/	24	131	138	99	101	96,0
7 500 und mehr	328	/	10	47	75	68	126	112,6
Sonstige 1)	348	/	52	141	82	36	33	81,1
Bezugsperson ist ...								
Erwerbsperson	7 016	53	1 001	2 703	1 767	824	668	82,1
Erwerbstätige(r)	6 071	37	761	2 289	1 590	763	630	83,6
Selbständige(r)	542	/	36	134	136	104	132	98,3
Mithelfende(r) Familienangehörige(r)	16	/	/	/	/	/	/	96,7
Beamter/Beamtin	344	/	21	98	100	61	64	94,1
Angestellte(r)	2 367	11	265	831	634	340	285	85,9
Arbeiter(in)	2 777	23	433	1 211	712	255	144	77,4
Auszubildende(r)	23	/	6	12	/	/	/	70,8
Erwerbslose(r)	945	16	239	414	178	61	38	72,4
Nichterwerbspersonen	2 910	27	750	1 288	541	190	115	72,1
dar. Rentner(in)	2 446	16	645	1 096	444	153	90	71,7
Alter der Bezugsperson von ... bis unter ... Jahren								
unter 25	198	6	66	83	29	9	/	67,7
dar. männlich	119	/	35	50	20	7	/	69,2
25 - 30	738	10	150	314	163	62	39	75,4
dar. männlich	550	8	99	230	130	51	33	76,8
30 - 40	2 749	20	338	1 019	738	360	274	83,3
dar. männlich	2 139	14	219	761	603	303	239	85,2
40 - 50	2 073	11	251	774	550	263	225	84,2
dar. männlich	1 697	8	187	612	462	226	201	85,6
50 - 60	1 699	15	313	713	372	156	131	78,7
dar. männlich	1 569	14	290	656	343	145	121	78,7
60 - 65	821	6	192	367	160	58	38	73,8
dar. männlich	780	6	184	348	151	55	36	73,7
65 und mehr	1 647	11	440	722	295	107	71	72,1
dar. männlich	1 551	10	415	683	277	99	66	72,1
Staatsangehörigkeit der Bezugsperson								
Deutsch	8 770	48	1 477	3 516	2 066	935	727	79,9
Nichtdeutsch	1 155	31	273	474	242	79	55	73,2
Einzugsjahr der Familie								
vor 1981	2 840	15	611	1 266	577	220	152	75,1
1981 - 1990	2 318	15	378	933	556	249	187	80,0
1991 - 1995	2 317	22	378	861	566	265	224	81,4
1996 und später	2 356	26	368	889	589	272	213	81,0
Ohne Angabe	95	/	16	42	20	8	7	79,3

*) Ohne Wohnheime. - Ohne Untermieter.

1) Familien mit mindestens 1 Person in ihrer Haupttätigkeit Selbständiger in der Landwirtschaft, kein Einkommen sowie ohne Angabe.

12 Familien nach Familienstruktur und Art der Nutzung der Wohneinheit in Gebäuden mit Wohnraum sowie Fläche *)

Merkmal	Insgesamt	Davon in Wohneinheiten mit einer Fläche von ... bis unter ... m2						Fläche je Wohneinheit m2
		unter 40	40 - 60	60 - 80	80 - 100	100 - 120	120 und mehr	
		1 000						
Früheres Bundesgebiet								
Insgesamt								
Familien zusammen	16 511	72	1 090	3 650	3 502	2 798	5 399	104,7
Ehepaare zusammen	14 623	58	886	3 075	3 067	2 530	5 006	106,2
mit Kind(ern)	7 568	17	256	1 257	1 506	1 353	3 179	114,2
dar. mit ... Kind(ern) unter 18 Jahren								
1 Kind	2 526	8	126	551	564	429	847	106,4
2 Kindern	2 312	/	65	363	466	433	980	114,5
3 Kindern	606	/	17	67	109	106	304	122,1
4 und mehr Kindern	168	/	/	17	32	29	86	126,5
ohne Kinder	7 055	41	631	1 818	1 562	1 177	1 827	97,6
Kinder unter 18 Jahre zusammen	9 709	23	321	1 555	1 962	1 744	4 103	89,0
Alleinerziehende zusammen	1 888	13	204	574	435	268	393	92,9
dar. mit ... Kind(ern) unter 18 Jahren								
1 Kind	795	8	125	282	176	90	113	84,9
2 und mehr Kindern	392	/	23	118	108	63	80	95,5
Kinder unter 18 Jahre zusammen	1 694	10	175	542	424	238	304	103,6
Monatliches Familiennettoeinkommen von ... bis unter ... DM								
unter 1 000	209	/	32	62	40	25	45	90,8
1 000 - 1 800	795	18	162	270	156	84	106	81,8
1 800 - 2 500	1 661	15	221	564	391	218	252	86,6
2 500 - 3 000	1 580	9	175	505	385	232	273	89,4
3 000 - 4 000	3 635	10	263	1 010	915	624	814	95,3
4 000 - 5 000	2 960	7	118	614	704	585	933	104,0
5 000 - 6 000	1 848	/	47	273	377	373	776	113,1
6 000 - 7 500	1 495	/	21	137	236	298	802	123,6
7 500 und mehr	1 451	/	11	59	140	217	1 022	144,5
Sonstige 1)	877	/	40	157	158	142	375	115,5
Bezugsperson ist ...								
Erwerbsperson	11 309	46	611	2 274	2 354	1 941	4 082	108,2
Erwerbstätige(r)	10 495	33	488	1 999	2 175	1 847	3 953	110,0
Selbständige(r)	1 557	/	28	130	216	253	929	135,3
Mithelfende(r) Familienangehörige(r)	52	/	/	7	9	7	28	131,9
Beamter/Beamtin	971	/	15	98	154	190	512	122,2
Angestellte(r)	4 128	9	151	697	862	789	1 620	110,8
Arbeiter(in)	3 766	21	290	1 057	931	607	861	95,3
Auszubildende(r)	21	/	/	10	/	/	/	79,5
Erwerbslose(r)	814	13	123	276	179	94	129	85,7
Nichterwerbspersonen	5 201	25	479	1 376	1 148	857	1 317	96,9
dar. Rentner(in)	4 596	15	395	1 191	1 028	785	1 182	97,4
Alter der Bezugsperson von ... bis unter ... Jahren								
unter 25	172	/	48	69	28	12	11	73,2
dar. männlich	117	/	31	47	20	8	7	73,1
25 - 30	704	9	103	265	164	78	85	83,2
dar. männlich	582	7	78	213	139	68	76	84,7
30 - 40	3 498	17	222	832	849	594	985	100,8
dar. männlich	3 008	13	159	655	727	533	921	103,4
40 - 50	3 631	10	146	624	717	651	1 484	112,8
dar. männlich	3 238	8	110	504	619	591	1 406	115,2
50 - 60	3 545	14	179	664	666	617	1 405	111,4
dar. männlich	3 354	13	165	613	625	588	1 350	112,0
60 - 65	1 696	7	103	373	357	301	555	104,9
dar. männlich	1 619	6	98	353	340	288	533	105,1
65 und mehr	3 265	10	290	824	721	546	874	98,6
dar. männlich	3 075	9	274	781	680	514	818	98,4
Staatsangehörigkeit der Bezugsperson								
Deutsch	15 191	40	821	3 152	3 221	2 686	5 272	106,9
Nichtdeutsch	1 319	31	270	498	281	112	127	78,7
Einzugsjahr der Familie								
vor 1981	6 955	14	365	1 363	1 396	1 263	2 554	108,5
1981 - 1990	3 789	13	212	771	783	657	1 353	107,6
1991 - 1995	3 129	20	256	766	700	490	896	101,0
1996 und später	2 473	24	246	712	592	361	539	94,1
Ohne Angabe	165	/	11	38	31	26	57	104,9

*) Ohne Wohnheime. - Ohne Untermieter.

1) Familien mit mindestens 1 Person in ihrer Haupttätigkeit Selbständiger in der Landwirtschaft, kein Einkommen sowie ohne Angabe.

12 Familien nach Familienstruktur und Art der Nutzung der Wohneinheit in Gebäuden mit Wohnraum sowie Fläche *)

Merkmal	Insgesamt	Davon in Wohneinheiten mit einer Fläche von ... bis unter ... m2						Fläche je Wohn- einheit m2
		unter 40	40 - 60	60 - 80	80 - 100	100 - 120	120 und mehr	
1 000								
Früheres Bundesgebiet								
Eigentümer								
Familien zusammen	9 006	8	123	786	1 516	1 900	4 672	123,1
Ehepaare zusammen	8 379	7	113	721	1 398	1 766	4 374	123,3
mit Kind(ern)	4 332	/	25	204	520	856	2 725	132,8
dar. mit ... Kind(ern) unter 18 Jahren								
1 Kind	1 228	/	9	78	177	253	711	128,7
2 Kindern	1 255	/	6	48	137	254	809	133,8
3 Kindern	333	/	/	8	25	55	244	142,2
4 und mehr Kindern	80	/	-	/	6	10	63	152,9
ohne Kinder	4 047	/	88	517	878	911	1 650	113,2
Kinder unter 18 Jahre zusammen	5 087	/	25	205	549	969	3 337	X
Alleinerziehende zusammen	627	/	10	65	118	134	297	119,7
dar. mit ... Kind(ern) unter 18 Jahren								
1 Kind	175	/	/	24	33	37	77	116,5
2 und mehr Kindern	78	-	/	/	11	15	46	130,4
Kinder unter 18 Jahre zusammen	351	/	/	33	58	70	185	X
Monatliches Familiennettosinkommen von ... bis unter ... DM								
unter 1 000	69	/	/	8	11	12	35	122,9
1 000 - 1 800	233	/	9	36	56	49	83	108,5
1 800 - 2 500	649	/	17	110	171	143	208	105,9
2 500 - 3 000	668	/	20	101	158	159	229	107,6
3 000 - 4 000	1 711	/	32	209	375	405	630	112,0
4 000 - 5 000	1 648	/	17	144	290	397	799	118,7
5 000 - 6 000	1 202	/	11	76	178	261	676	124,9
6 000 - 7 500	1 083	/	6	41	117	211	707	132,9
7 500 und mehr	1 158	/	/	23	75	154	901	151,8
Sonstige 1)	584	/	6	39	85	110	344	131,8
Bezugsperson ist ...								
Erwerbsperson	5 971	/	53	389	847	1 216	3 461	128,5
Erwerbstätige(r)	5 754	/	49	366	803	1 168	3 364	129,1
Selbständige(r)	1 112	/	7	36	102	162	804	148,6
Mithelfende(r) Familienangehörige(r)	67	-	/	/	5	/	25	143,9
Beamter/Beamtin	375	/	/	22	64	134	451	133,4
Angestellte(r)	2 327	/	17	140	325	488	1 355	127,0
Arbeiter(in)	1 600	/	22	164	307	378	727	116,4
Auszubildende(r)	/	-	-	/	/	/	/	114,9
Erwerbslose(r)	216	/	/	23	44	48	97	114,6
Nichterwerbspersonen	3 035	/	71	397	669	684	1 211	112,4
dar. Rentner(in)	2 833	/	68	378	638	647	1 099	111,3
Alter der Bezugsperson von ... bis unter ... Jahren								
unter 25	15	/	/	/	/	/	6	115,9
dar. männlich	10	/	/	/	/	/	/	110,4
25 - 30	120	/	/	21	23	23	49	113,3
dar. männlich	111	/	/	19	21	22	46	113,5
30 - 40	1 340	/	14	100	213	282	731	124,6
dar. männlich	1 263	/	12	90	197	266	697	125,3
40 - 50	2 075	/	14	110	256	419	1 276	131,3
dar. männlich	1 954	/	12	97	233	392	1 219	132,1
50 - 60	2 289	/	21	162	347	476	1 282	127,1
dar. männlich	2 197	/	20	153	330	457	1 235	127,3
60 - 65	1 114	/	18	112	214	249	520	118,9
dar. männlich	1 071	/	17	108	205	239	501	118,9
65 und mehr	2 052	/	52	278	462	449	808	112,2
dar. männlich	1 933	/	50	264	437	423	756	112,1
Staatsangehörigkeit der Bezugsperson								
Deutsch	8 807	7	115	747	1 473	1 866	4 599	123,4
Nichtdeutsch	199	/	8	39	44	34	73	109,3
Einzugsjahr der Familie								
vor 1981	4 933	/	71	469	906	1 070	2 413	120,6
1981 - 1990	2 061	/	22	135	295	430	1 177	127,3
1991 - 1995	1 270	/	17	113	201	252	685	125,6
1996 und später	651	/	12	62	101	130	345	124,1
Ohne Angabe	91	/	/	7	13	18	51	124,2

*) Ohne Wohnheime. - Ohne Untermieter.

1) Familien mit mindestens 1 Person in ihrer Haupttätigkeit Selbständiger in der Landwirtschaft, kein Einkommen sowie ohne Angabe.

12 Familien nach Familienstruktur und Art der Nutzung der Wohneinheit in Gebäuden mit Wohnraum sowie Fläche *)

Merkmal	Insgesamt	Davon in Wohneinheiten mit einer Fläche von ... bis unter ... m2						Fläche je Wohneinheit
		unter 40	40 - 60	60 - 80	80 - 100	100 - 120	120 und mehr	
		1 000						m2
Früheres Bundesgebiet								
Hauptmieter								
Familien zusammen	7 505	64	967	2 864	1 986	897	727	82,5
Ehepaare zusammen	6 244	52	773	2 355	1 669	764	631	83,1
mit Kind(ern)	3 235	15	230	1 053	985	497	454	89,3
dar. mit ... Kind(ern) unter 18 Jahren								
1 Kind	1 297	7	117	473	388	176	136	85,2
2 Kindern	1 057	/	58	315	329	179	171	91,7
3 Kindern	272	/	16	59	84	51	60	97,5
4 und mehr Kindern	88	-	/	16	26	20	23	102,5
ohne Kinder	3 009	37	543	1 302	684	266	177	76,6
Kinder unter 18 Jahre zusammen	4 622	21	297	1 349	1 414	775	767	62,5
Alleinerziehende zusammen	1 261	12	194	509	316	134	96	79,6
dar. mit ... Kind(ern) unter 18 Jahren								
1 Kind	620	8	122	259	142	53	36	76,0
2 und mehr Kindern	314	/	22	113	96	47	34	86,9
Kinder unter 18 Jahre zusammen	1 342	10	171	508	366	168	119	74,8
Monatliches Familiennettoeinkommen von ... bis unter ... DM								
unter 1 000	140	/	30	54	28	13	10	75,0
1 000 - 1 800	562	17	153	234	100	35	22	70,8
1 800 - 2 500	1 012	14	204	454	221	75	44	74,3
2 500 - 3 000	912	8	155	404	227	74	45	76,1
3 000 - 4 000	1 924	9	231	801	540	219	124	80,3
4 000 - 5 000	1 312	5	102	470	414	188	133	85,7
5 000 - 6 000	646	/	36	197	199	112	100	91,1
6 000 - 7 500	412	/	15	95	119	87	95	98,9
7 500 und mehr	293	/	7	36	66	62	122	115,5
Sonstige 1)	293	/	34	118	74	32	31	83,1
Bezugsperson ist ...								
Erwerbsperson	5 339	42	559	1 885	1 507	725	621	85,5
Erwerbstätige(r)	4 741	30	440	1 633	1 371	678	589	86,8
Selbständige(r)	446	/	21	94	114	91	125	102,1
Mithelfende(r) Familienangehörige(r)	14	/	/	/	/	/	/	100,0
Beamter/Beamtin	296	/	13	75	90	56	61	96,7
Angestellte(r)	1 801	8	134	557	537	300	265	89,9
Arbeiter(in)	2 166	19	268	892	624	229	134	79,7
Auszubildende(r)	18	/	/	10	/	/	/	72,3
Erwerbslose(r)	598	13	119	252	135	47	32	75,3
Nichterwerbspersonen	2 166	22	408	979	479	173	106	75,2
dar. Rentner(in)	1 764	12	327	813	390	139	83	75,2
Alter der Bezugsperson von ... bis unter ... Jahren								
unter 25	157	/	47	66	26	9	/	69,2
dar. männlich	107	/	31	45	19	7	/	69,8
25 - 30	584	9	100	244	141	54	36	77,1
dar. männlich	471	7	75	194	118	47	30	77,9
30 - 40	2 158	16	208	732	636	312	254	86,1
dar. männlich	1 744	13	147	565	530	267	224	87,5
40 - 50	1 556	9	132	514	461	231	209	88,1
dar. männlich	1 284	7	98	407	386	199	187	89,5
50 - 60	1 256	13	157	501	319	141	123	82,8
dar. männlich	1 157	12	145	460	295	131	114	82,9
60 - 65	582	6	85	261	143	52	35	78,0
dar. männlich	548	5	80	246	135	49	33	78,0
65 und mehr	1 213	8	237	546	258	97	66	75,5
dar. männlich	1 142	7	224	516	243	90	61	75,4
Staatsangehörigkeit der Bezugsperson								
Deutsch	6 385	33	705	2 405	1 748	820	673	84,2
Nichtdeutsch	1 120	30	262	459	238	78	54	73,3
Einzugsjahr der Familie								
vor 1981	2 021	11	293	893	490	192	141	79,0
1981 - 1990	1 728	11	191	636	487	227	176	84,1
1991 - 1995	1 859	19	239	653	500	239	211	84,2
1996 und später	1 822	22	234	650	490	232	193	83,4
Ohne Angabe	75	/	10	31	18	8	6	81,5

*) Ohne Wohnheime. - Ohne Untermieter.

1) Familien mit mindestens 1 Person in ihrer Haupttätigkeit Selbständiger in der Landwirtschaft, kein Einkommen sowie ohne Angabe.

12 Familien nach Familienstruktur und Art der Nutzung der Wohneinheit in Gebäuden mit Wohnraum sowie Fläche *)

Merkmal	Insgesamt	Davon in Wohneinheiten mit einer Fläche von ... bis unter ... m2						Fläche je Wohn- einheit
		unter 40	40 - 60	60 - 80	80 - 100	100 - 120	120 und mehr	
1 000								m2
Neue Länder und Berlin-Ost								
Insgesamt								
Familien zusammen	4 075	19	860	1 399	686	543	567	83,1
Ehepaare zusammen	3 375	12	681	1 126	573	478	504	84,4
mit Kind(ern)	1 737	/	178	542	322	313	379	93,5
dar. mit ... Kind(ern) unter 18 Jahren								
1 Kind	664	/	89	221	113	113	126	90,0
2 Kindern	490	/	31	155	94	89	120	96,3
3 Kindern	72	-	/	15	15	17	23	107,5
4 und mehr Kindern	19	-	/	/	/	/	7	114,1
ohne Kinder	1 638	9	503	584	252	165	125	74,8
Kinder unter 18 Jahre zusammen	1 948	/	157	592	367	362	467	83,3
Alleinerziehende zusammen	700	7	179	273	113	65	63	76,9
dar. mit ... Kind(ern) unter 18 Jahren								
1 Kind	358	/	112	138	49	28	27	73,5
2 und mehr Kindern	160	/	22	72	34	17	15	81,8
Kinder unter 18 Jahre zusammen	719	7	157	298	126	69	62	74,9
Monatliches Familiennettoeinkommen von ... bis unter ... DM								
unter 1 000	70	/	20	28	9	6	6	73,6
1 000 - 1 800	281	/	91	99	43	22	22	73,4
1 800 - 2 500	621	/	180	230	97	61	49	75,4
2 500 - 3 000	601	/	161	224	96	65	52	76,6
3 000 - 4 000	1 121	/	251	412	185	140	128	80,3
4 000 - 5 000	647	/	91	224	117	105	108	87,8
5 000 - 6 000	318	/	30	89	63	63	73	95,8
6 000 - 7 500	189	/	11	43	37	40	58	102,9
7 500 und mehr	106	/	/	15	18	22	46	117,5
Sonstige 1)	120	/	21	33	21	19	25	89,1
Bezugsperson ist ...								
Erwerbsperson	2 873	12	481	976	503	423	477	86,8
Erwerbstätige(r)	2 375	9	353	788	426	370	429	88,7
Selbständige(r)	281	/	17	58	51	61	93	106,5
Mithelfende(r) Familienangehörige(r)	/	-	/	/	/	/	/	95,5
Beamter/Beamtin	78	/	9	24	14	13	17	93,8
Angestellte(r)	923	/	140	314	167	135	164	87,8
Arbeiter(in)	1 082	/	184	389	192	159	153	84,5
Auszubildende(r)	7	/	/	/	/	/	/	72,7
Erwerbslose(r)	498	/	128	188	77	54	48	77,9
Nichterwerbspersonen	1 202	6	380	423	183	120	90	74,3
dar. Rentner(in)	1 117	5	355	393	169	113	82	74,1
Alter der Bezugsperson von ... bis unter ... Jahren								
unter 25	46	/	19	18	/	/	/	65,8
dar. männlich	13	/	/	6	/	/	/	68,3
25 - 30	187	/	52	76	28	14	15	75,1
dar. männlich	103	/	25	40	17	9	11	78,2
30 - 40	912	/	139	324	160	136	148	87,0
dar. männlich	671	/	79	227	120	113	130	90,9
40 - 50	980	/	130	312	174	163	198	90,8
dar. männlich	844	/	99	253	154	152	184	92,9
50 - 60	838	/	173	277	149	117	119	83,8
dar. männlich	794	/	163	261	141	112	115	84,2
60 - 65	412	/	119	147	62	45	38	76,9
dar. männlich	395	/	115	142	59	43	36	76,7
65 und mehr	701	/	228	245	109	67	47	73,3
dar. männlich	655	/	214	232	100	63	42	73,1
Staatsangehörigkeit der Bezugsperson								
Deutsch	4 038	18	849	1 383	682	542	564	83,2
Nichtdeutsch	37	/	12	16	/	/	/	72,4
Einzugsjahr der Familie								
vor 1981	1 700	6	369	552	314	242	216	82,4
1981 - 1990	940	/	196	337	135	124	144	83,6
1991 - 1995	700	/	149	236	108	88	116	85,0
1996 und später	690	/	140	261	124	81	79	81,6
Ohne Angabe	45	/	6	13	5	8	11	93,0

*) Ohne Wohnheime. - Ohne Untermieter.

1) Familien mit mindestens 1 Person in ihrer Haupttätigkeit Selbständiger in der Landwirtschaft, kein Einkommen sowie ohne Angabe.

12 Familien nach Familienstruktur und Art der Nutzung der Wohneinheit in Gebäuden mit Wohnraum sowie Fläche *)

Merkmal	Insgesamt	Davon in Wohneinheiten mit einer Fläche von ... bis unter ... m2						Fläche je Wohn- einheit
		unter 40	40 - 60	60 - 80	80 - 100	100 - 120	120 und mehr	
		1 000						m2
Neue Länder und Berlin-Ost								
Eigentümer								
Familien zusammen	1 655	/	77	272	364	427	512	104,3
Ehepaare zusammen	1 488	/	69	245	324	387	460	104,4
mit Kind(ern)	864	/	20	95	157	245	346	112,3
dar. mit ... Kind(ern) unter 18 Jahren								
1 Kind	303	/	8	33	53	91	117	111,5
2 Kindern	232	/	/	22	35	63	108	116,0
3 Kindern	38	-	/	/	5	10	19	124,1
4 und mehr Kindern	8	-	-	/	/	/	/	137,0
ohne Kinder	625	/	50	150	168	142	114	93,4
Kinder unter 18 Jahre zusammen	914	/	17	87	143	255	411	X
Alleinerziehende zusammen	167	/	8	27	40	40	51	103,3
dar. mit ... Kind(ern) unter 18 Jahren								
1 Kind	70	/	/	12	15	17	22	103,8
2 und mehr Kindern	28	/	/	/	6	6	11	110,0
Kinder unter 18 Jahre zusammen	131	/	/	20	29	30	46	X
Monatliches Familiennettoeinkommen von ... bis unter ... DM								
unter 1 000	17	/	/	/	/	/	5	98,9
1 000 - 1 800	72	/	/	14	18	16	19	98,5
1 800 - 2 500	213	/	17	50	56	46	43	94,0
2 500 - 3 000	222	/	16	50	56	54	46	95,4
3 000 - 4 000	433	/	22	78	102	113	116	100,7
4 000 - 5 000	291	/	8	38	62	84	99	108,0
5 000 - 6 000	166	/	/	17	29	49	67	113,5
6 000 - 7 500	107	/	/	7	17	28	52	119,4
7 500 und mehr	71	-	/	/	8	16	41	131,8
Sonstige 1)	65	/	/	10	12	16	23	105,3
Bezugsperson ist ...								
Erwerbsperson	1 196	/	39	158	243	324	431	108,9
Erwerbstätige(r)	1 045	/	31	132	208	284	388	109,9
Selbständige(r)	184	/	/	19	29	48	86	120,2
Mithelfende(r) Familienangehörige(r)	/	-	/	/	/	/	/	114,7
Beamter/Beamtin	30	-	/	/	/	8	15	119,3
Angestellte(r)	358	/	10	40	89	95	144	111,2
Arbeiter(in)	470	/	19	71	104	133	142	104,2
Auszubildende(r)	/	-	-	-	-	/	/	124,9
Erwerbslos(r)	151	/	7	26	35	40	43	102,2
Nichterwerbspersonen	459	/	38	115	121	103	81	92,2
dar. Rentner(in)	436	/	37	110	115	98	75	91,8
Alter der Bezugsperson von ... bis unter ... Jahren								
unter 25	/	-	/	/	/	/	/	100,0
dar. männlich	/	-	/	/	/	/	/	106,1
25 - 30	32	/	/	5	6	7	11	104,6
dar. männlich	24	/	/	/	/	5	8	105,1
30 - 40	321	/	8	37	58	88	129	112,2
dar. männlich	276	/	7	30	47	77	115	113,4
40 - 50	463	/	11	52	85	132	181	111,5
dar. männlich	431	/	10	48	79	125	170	111,8
50 - 60	395	/	18	66	96	102	112	102,8
dar. männlich	382	/	18	64	92	99	109	102,8
60 - 65	172	-	12	41	45	39	35	95,2
dar. männlich	164	-	11	39	42	37	33	95,1
65 und mehr	267	/	25	70	72	57	42	90,4
dar. männlich	246	/	23	65	66	53	38	90,2
Staatsangehörigkeit der Bezugsperson								
Deutsch	1 652	/	77	272	363	427	510	104,3
Nichtdeutsch	/	-	/	/	/	/	/	120,6
Einzugsjahr der Familie								
vor 1981	882	/	52	180	227	214	206	98,1
1981 - 1990	350	/	9	41	66	102	133	110,2
1991 - 1995	243	/	10	27	41	61	103	113,3
1996 und später	156	/	6	22	26	42	60	111,2
Ohne Angabe	25	/	/	/	/	8	10	110,8

*) Ohne Wohnheime. - Ohne Untermieter.

1) Familien mit mindestens 1 Person in ihrer Haupttätigkeit Selbständiger in der Landwirtschaft, kein Einkommen sowie ohne Angabe.

12 Familien nach Familienstruktur und Art der Nutzung der Wohneinheit in Gebäuden mit Wohnraum sowie Fläche *)

Merkmal	Insgesamt	Davon in Wohneinheiten mit einer Fläche von ... bis unter ... m2					Fläche je Wohn- einheit	
		unter 40	40 - 60	60 - 80	80 - 100	100 - 120		120 und mehr
1 000							m2	
Neue Länder und Berlin-Ost								
Hauptmieter								
Familien zusammen	2 420	16	784	1 127	322	116	55	68,6
Ehepaare zusammen	1 886	9	612	881	249	91	43	68,6
mit Kind(ern)	873	/	159	447	165	68	32	74,8
dar. mit ... Kind(ern) unter 18 Jahren								
1 Kind	361	/	81	187	60	23	9	71,9
2 Kindern	258	/	28	133	59	27	12	78,7
3 Kindern	35	-	/	13	10	6	/	89,5
4 und mehr Kindern	11	-	/	/	/	/	/	98,3
ohne Kinder	1 013	8	453	434	84	23	11	63,3
Kinder unter 18 Jahre zusammen	1 034	/	140	505	224	107	56	63,2
Alleinerziehende zusammen	534	6	172	245	73	26	12	68,6
dar. mit ... Kind(ern) unter 18 Jahren								
1 Kind	288	/	108	126	33	11	/	66,2
2 und mehr Kindern	132	/	21	68	27	11	/	75,7
Kinder unter 18 Jahre zusammen	587	6	152	278	97	39	16	62,4
Monatliches Familiennettoeinkommen von ... bis unter ... DM								
unter 1 000	54	/	18	25	6	/	/	65,6
1 000 - 1 800	209	/	86	85	25	6	/	64,8
1 800 - 2 500	408	/	163	180	42	15	5	65,7
2 500 - 3 000	379	/	145	174	41	11	6	65,6
3 000 - 4 000	688	/	229	334	82	27	12	67,5
4 000 - 5 000	356	/	84	186	55	21	9	71,4
5 000 - 6 000	152	-	27	72	34	14	6	76,5
6 000 - 7 500	83	/	10	36	20	11	6	81,7
7 500 und mehr	35	/	/	11	9	6	/	88,9
Sonstige 1)	56	/	18	23	8	/	/	70,4
Bezugsperson ist ...								
Erwerbsperson	1 677	10	442	818	260	99	47	71,0
Erwerbstätige(r)	1 330	7	322	657	218	85	41	72,0
Selbständige(r)	97	/	15	40	22	13	7	80,5
Mithelfende(r) Familienangehörige(r)	/	-	/	/	/	/	/	75,3
Beamter/Beamtin	48	/	8	22	10	5	/	78,2
Angestellte(r)	566	/	131	274	97	40	20	73,0
Arbeiter(in)	611	/	165	318	88	27	10	69,3
Auszubildende(r)	6	/	/	/	/	/	/	66,3
Erwerbslose(r)	347	/	120	161	42	14	6	67,3
Nichterwerbspersonen	743	5	342	309	62	17	9	63,2
dar. Rentner(in)	682	/	318	283	54	15	7	62,8
Alter der Bezugsperson von ... bis unter ... Jahren								
unter 25	41	/	19	17	/	/	/	61,7
dar. männlich	12	/	/	6	/	/	-	63,7
25 - 30	154	/	50	70	22	7	/	69,0
dar. männlich	79	/	24	36	12	/	/	70,1
30 - 40	591	/	131	287	102	47	19	73,2
dar. männlich	395	/	72	196	73	36	15	75,1
40 - 50	518	/	119	260	89	31	17	72,4
dar. männlich	413	/	89	206	75	27	14	73,2
50 - 60	443	/	155	211	53	14	7	66,9
dar. männlich	412	/	145	197	48	13	7	66,9
60 - 65	239	/	107	106	17	6	/	63,7
dar. männlich	232	/	104	102	16	6	/	63,6
65 und mehr	434	/	203	175	37	10	5	62,8
dar. männlich	409	/	191	167	34	9	/	62,7
Staatsangehörigkeit der Bezugsperson								
Deutsch	2 386	15	772	1 111	318	116	54	68,6
Nichtdeutsch	34	/	12	16	/	/	/	68,7
Einzugsjahr der Familie								
vor 1981	818	/	317	373	87	27	10	65,5
1981 - 1990	590	/	187	296	69	22	11	67,8
1991 - 1995	458	/	139	208	66	27	14	70,1
1996 und später	534	/	134	238	98	40	20	73,0
Ohne Angabe	20	/	6	11	/	/	/	71,2

*) Ohne Wohnheime. - Ohne Untermieter.

1) Familien mit mindestens 1 Person in ihrer Haupttätigkeit Selbständiger in der Landwirtschaft, kein Einkommen sowie ohne Angabe.

13 Familien nach Familienstruktur und Familiennettoeinkommen

in

Lfd. Nr.	Merkmal	Insgesamt	Davon mit einem monatlichen Familien			
			unter 1 000	1 000 - 1 800	1 800 - 2 500	2 500 - 3 000
						Deutsche
						Ins
01	Familien zusammen	20 586	280	1 076	2 282	2 181
02	Ehepaare zusammen	17 997	106	571	1 693	1 845
03	mit Kind(ern)	9 305	44	159	468	633
	dar. mit ... Kind(ern) unter 18 Jahren					
04	1 Kind	3 190	18	73	202	262
05	2 Kindern	2 802	14	46	142	216
06	3 Kindern	678	/	14	36	50
07	4 und mehr Kindern	187	/	/	11	13
08	ohne Kinder	8 693	62	413	1 225	1 212
09	Kinder unter 18 Jahre zusammen	11 657	61	222	644	901
10	Alleinerziehende zusammen	2 588	174	505	589	335
	dar. mit ... Kind(ern) unter 18 Jahren					
11	1 Kind	1 153	124	312	295	148
12	2 und mehr Kindern	552	38	122	159	80
13	Kinder unter 18 Jahre zusammen	2 412	207	582	655	333
	Bezugsperson ist ...					
14	Erwerbsperson	14 182	173	635	1 161	1 168
15	Erwerbstätige(r)	12 870	106	328	831	989
16	Selbständige(r)	1 839	28	50	92	79
17	Mithelfende(r) Familienangehörige(r)	56	/	8	8	/
18	Beamter/Beamtin	1 049	/	/	9	17
19	Angestellte(r)	5 051	37	126	296	303
20	Arbeiter(in)	4 848	33	134	420	582
21	Auszubildende(r)	28	/	8	6	/
22	Erwerbslose(r)	1 312	67	306	330	179
23	Nichterwerbspersonen	6 403	107	441	1 121	1 013
24	dar. Rentner(in)	5 714	33	230	985	948
	Alter der Bezugsperson					
	von ... bis unter ... Jahren					
25	unter 25	218	35	56	41	25
26	dar. männlich	130	6	20	27	22
27	25 - 30	891	47	117	142	105
28	dar. männlich	685	10	38	82	92
29	30 - 40	4 410	88	288	455	424
30	dar. männlich	3 679	26	92	231	314
31	40 - 50	4 611	40	161	302	313
32	dar. männlich	4 082	21	76	183	231
33	50 - 60	4 383	27	158	385	366
34	dar. männlich	4 148	23	131	348	335
35	60 - 65	2 108	13	96	303	302
36	dar. männlich	2 015	12	87	288	291
37	65 und mehr	3 966	28	199	653	647
38	dar. männlich	3 730	26	185	617	621
	Staatsangehörigkeit der Bezugsperson					
39	Deutsche(r)	19 229	242	917	2 061	1 999
40	Nichtdeutsche(r)	1 356	37	159	221	182
	Einzugsjahr					
41	vor 1981	8 654	69	337	1 039	1 036
42	1981 - 1990	4 729	47	190	393	411
43	1991 - 1995	3 830	62	222	389	356
44	1996 und später	3 163	98	317	436	358
45	Ohne Angabe	210	/	10	25	20

*) Ohne Wohnheime. - Ohne Untermieter.

1) Familien mit mindestens 1 Person in ihrer Haupttätigkeit Selbständiger in der Landwirtschaft, kein Einkommen sowie ohne Angabe.

erhebung 1998

sowie Art der Nutzung der Wohneinheit in Gebäuden mit Wohnraum *)

1 000

nettoeinkommen von ... bis unter ... DM						Lfd. Nr.
3 000 - 4 000	4 000 - 5 000	5 000 - 6 000	6 000 - 7 500	7 500 und mehr	sonstige 1)	
hland						
gesamt						
4 756	3 607	2 166	1 684	1 556	997	01
4 317	3 375	2 059	1 619	1 515	898	02
2 086	2 017	1 327	1 088	1 015	463	03
806	684	419	314	287	126	04
727	658	376	265	230	128	05
164	156	87	67	62	38	06
46	41	24	17	15	13	07
2 231	1 358	732	531	500	429	08
2 954	2 650	1 540	1 124	1 003	557	09
439	233	107	65	41	99	10
139	51	21	12	8	42	11
83	27	11	7	/	20	12
333	116	49	30	17	90	13
3 043	2 766	1 763	1 420	1 374	678	14
2 819	2 670	1 725	1 399	1 362	640	15
212	228	200	224	427	299	16
7	5	/	/	/	10	17
97	200	225	247	225	24	18
913	1 079	811	684	625	178	19
1 585	1 157	485	241	81	128	20
/	/	/	-	/	/	21
224	96	38	21	11	38	22
1 713	841	403	264	183	319	23
1 623	788	374	243	158	272	24
35	12	/	/	/	10	25
34	12	/	/	/	/	26
228	139	55	19	9	28	27
221	139	54	19	8	21	28
1 104	920	480	281	191	178	29
1 019	899	475	279	190	154	30
901	947	671	560	500	217	31
786	893	648	548	494	201	32
838	753	537	512	580	226	33
784	716	520	499	575	217	34
518	317	174	137	129	119	35
496	300	167	132	126	115	36
1 132	520	246	174	148	219	37
1 068	478	227	162	139	207	38
4 426	3 418	2 079	1 627	1 509	951	39
330	189	88	57	47	46	40
2 056	1 414	851	693	633	528	41
1 056	931	590	468	449	194	42
885	715	426	329	306	138	43
718	514	278	179	155	110	44
41	34	22	15	13	27	45

13 Familien nach Familienstruktur und Familiennettoeinkommen

in

Lfd. Nr.	Merkmal	Insgesamt	Davon mit einem monatlichen Familien			
			unter 1 000	1 000 - 1 800	1 800 - 2 500	2 500 - 3 000
						Deutsch
						Eigen
01	Familien zusammen	10 660	86	305	862	890
02	Ehepaare zusammen	9 867	51	223	743	800
03	mit Kind(ern)	5 196	20	36	130	210
	dar. mit ... Kind(ern) unter 18 Jahren					
04	1 Kind	1 531	7	13	45	79
05	2 Kindern	1 487	6	10	36	66
06	3 Kindern	371	/	/	8	13
07	4 und mehr Kindern	88	/	/	/	/
08	ohne Kinder	4 671	31	187	613	530
09	Kinder unter 18 Jahre zusammen	6 001	26	43	148	269
10	Alleinerziehende zusammen	793	35	82	119	90
	dar. mit ... Kind(ern) unter 18 Jahren					
11	1 Kind	244	23	41	50	33
12	2 und mehr Kindern	106	7	17	21	13
13	Kinder unter 18 Jahre zusammen	482	39	79	97	62
	Bezugsperson ist ...					
14	Erwerbsperson	7 167	52	136	309	388
15	Erwerbstätige(r)	6 800	41	87	235	336
16	Selbständige(r)	1 296	17	28	47	43
17	Mithelfende(r) Familienangehörige(r)	40	/	/	5	/
18	Beamter/Beamtin	704	/	/	/	6
19	Angestellte(r)	2 685	11	27	66	91
20	Arbeiter(in)	2 070	9	26	113	193
21	Auszubildende(r)	/	/	/	/	/
22	Erwerbslose(r)	367	11	49	74	52
23	Nichterwerbspersonen	3 494	34	169	553	502
24	dar. Rentner(in)	3 268	21	153	524	480
	Alter der Bezugsperson					
	von ... bis unter ... Jahren					
25	unter 25	20	/	/	/	/
26	dar. männlich	11	/	/	/	/
27	25 - 30	152	7	8	12	14
28	dar. männlich	135	/	/	8	13
29	30 - 40	1 661	21	43	77	106
30	dar. männlich	1 540	8	14	47	88
31	40 - 50	2 538	14	35	86	111
32	dar. männlich	2 385	9	20	62	89
33	50 - 60	2 684	14	56	161	172
34	dar. männlich	2 579	12	48	149	160
35	60 - 65	1 286	7	45	158	157
36	dar. männlich	1 235	7	41	152	152
37	65 und mehr	2 319	18	117	364	328
38	dar. männlich	2 179	17	111	347	316
	Staatsangehörigkeit der Bezugsperson					
39	Deutsche(r)	10 459	83	298	848	872
40	Nichtdeutsche(r)	202	/	7	14	18
	Einzugsjahr					
41	vor 1981	5 815	45	203	632	608
42	1981 - 1990	2 411	18	49	114	138
43	1991 - 1995	1 513	14	30	66	82
44	1996 und später	807	8	19	39	53
45	Ohne Angabe	115	/	/	11	9

*) Ohne Wohnheime. - Ohne Untermieter.

1) Familien mit mindestens 1 Person in ihrer Haupttätigkeit Selbständiger in der Landwirtschaft, kein Einkommen sowie ohne Angabe.

erhebung 1998

sowie Art der Nutzung der Wohneinheit in Gebäuden mit Wohnraum *)

1 000

nettoeinkommen von ... bis unter ... DM						Lfd. Nr.
3 000 - 4 000	4 000 - 5 000	5 000 - 6 000	6 000 - 7 500	7 500 und mehr	sonstige 1)	
hland						
tÜmer						
2 144	1 939	1 368	1 189	1 228	649	01
1 979	1 817	1 301	1 147	1 198	606	02
897	1 100	856	793	815	337	03
310	321	248	215	215	78	04
311	361	239	193	179	86	05
88	89	80	51	50	29	06
13	19	15	12	13	9	07
1 083	717	445	354	383	269	08
1 191	1 392	973	805	777	376	09
165	121	67	42	30	42	10
40	22	11	7	/	12	11
20	11	/	/	/	6	12
83	48	22	17	10	25	13
1 262	1 418	1 086	985	1 073	458	14
1 181	1 374	1 064	971	1 065	445	15
123	142	135	164	343	255	16
/	/	/	/	/	9	17
44	113	149	184	185	17	18
378	570	497	465	474	106	19
630	546	280	156	60	58	20
/	/	/	-	/	/	21
81	44	21	14	8	12	22
883	521	283	204	155	191	23
845	489	263	188	134	173	24
/	/	/	/	-	/	25
/	/	/	/	-	/	26
43	34	16	7	/	7	27
43	33	16	7	/	6	28
390	416	247	159	114	89	29
374	410	246	158	113	84	30
404	519	435	397	388	149	31
369	495	423	391	384	143	32
430	443	372	385	487	165	33
406	422	361	377	483	160	34
286	205	124	105	109	90	35
273	195	119	102	107	87	36
587	321	174	136	128	147	37
549	294	160	127	122	138	38
2 101	1 899	1 343	1 169	1 205	641	39
43	39	26	21	23	8	40
1 234	948	631	550	550	413	41
443	478	364	326	361	120	42
277	310	235	210	222	68	43
169	184	124	93	86	33	44
21	19	15	10	10	16	45

13 Familien nach Familienstruktur und Familiennettoeinkommen

in

Lfd. Nr.	Merkmal	Insgesamt	Davon mit einem monatlichen Familien			
			unter 1 000	1 000 - 1 800	1 800 - 2 500	2 500 - 3 000
						Deutsche
						Haupt
01	Familien zusammen	9 925	194	771	1 420	1 291
02	Ehepaare zusammen	8 130	55	348	950	1 045
03	mit Kind(ern)	4 109	23	122	337	423
	dar. mit ... Kind(ern) unter 18 Jahren					
04	1 Kind	1 659	11	59	157	182
05	2 Kindern	1 315	8	36	107	149
06	3 Kindern	307	/	12	28	37
07	4 und mehr Kindern	99	/	/	10	9
08	ohne Kinder	4 021	32	226	612	622
09	Kinder unter 18 Jahre zusammen	5 656	35	180	496	632
10	Alleinerziehende zusammen	1 795	139	422	471	246
	dar. mit ... Kind(ern) unter 18 Jahren					
11	1 Kind	908	101	272	245	115
12	2 und mehr Kindern	446	32	105	138	67
13	Kinder unter 18 Jahre zusammen	1 930	168	503	558	271
	Bezugsperson ist ...					
14	Erwerbsperson	7 016	121	499	852	780
15	Erwerbstätige(r)	6 071	66	241	596	652
16	Selbständige(r)	542	11	22	45	37
17	Mithelfende(r) Familienangehörige(r)	16	/	/	/	/
18	Beamter/Beamtin	344	/	/	5	11
19	Angestellte(r)	2 367	26	99	231	211
20	Arbeiter(in)	2 777	24	108	307	389
21	Auszubildende(r)	23	/	7	6	/
22	Erwerbslose(r)	945	55	258	256	127
23	Nichterwerbspersonen	2 910	73	272	568	511
24	dar. Rentner(in)	2 446	12	137	461	468
	Alter der Bezugsperson					
	von ... bis unter ... Jahren					
25	unter 25	198	31	54	38	23
26	dar. männlich	119	6	19	25	21
27	25 - 30	738	40	109	130	91
28	dar. männlich	550	8	35	74	79
29	30 - 40	2 749	67	245	378	318
30	dar. männlich	2 139	18	78	184	227
31	40 - 50	2 073	27	126	216	202
32	dar. männlich	1 697	12	56	121	142
33	50 - 60	1 699	14	103	224	194
34	dar. männlich	1 569	11	83	199	175
35	60 - 65	821	6	52	145	144
36	dar. männlich	780	5	47	136	139
37	65 und mehr	1 647	10	83	289	319
38	dar. männlich	1 551	9	74	270	306
	Staatsangehörigkeit der Bezugsperson					
39	Deutsche(r)	8 770	159	619	1 213	1 127
40	Nichtdeutsche(r)	1 155	35	151	207	164
	Einzugsjahr					
41	vor 1981	2 840	23	133	407	428
42	1981 - 1990	2 318	29	140	279	273
43	1991 - 1995	2 317	49	192	324	273
44	1996 und später	2 356	91	299	397	305
45	Ohne Angabe	95	/	6	14	11

*) Ohne Wohnheime. - Ohne Untermieter.

1) Familien mit mindestens 1 Person in ihrer Haupttätigkeit Selbständiger in der Landwirtschaft, kein Einkommen sowie ohne Angabe.

erhebung 1998

sowie Art der Nutzung der Wohneinheit in Gebäuden mit Wohnraum *)

1 000

nettoeinkommen von ... bis unter ... DM						Lfd. Nr.
3 000 - 4 000	4 000 - 5 000	5 000 - 6 000	6 000 - 7 500	7 500 und mehr	sonstige 1)	
hland						
mieter						
2 612	1 668	798	495	328	348	01
2 337	1 557	758	472	317	291	02
1 189	916	470	296	200	132	03
497	363	171	99	71	49	04
416	296	136	72	52	42	05
96	67	27	17	13	9	06
33	23	9	5	/	/	07
1 149	641	287	176	117	160	08
1 762	1 258	567	319	226	181	09
274	111	40	23	12	57	10
99	29	10	/	/	30	11
63	16	6	/	/	15	12
251	68	26	13	7	65	13
1 782	1 348	678	435	301	220	14
1 639	1 236	661	428	298	195	15
89	86	64	60	84	44	16
/	/	/	/	/	/	17
53	86	76	63	41	7	18
535	509	315	219	151	72	19
955	611	205	86	21	70	20
/	/	/	/	-	/	21
143	52	17	7	/	26	22
830	321	120	60	28	128	23
778	299	111	55	24	100	24
31	10	/	/	/	8	25
31	10	/	/	/	/	26
185	106	39	12	6	21	27
177	105	39	12	5	15	28
714	504	233	123	78	89	29
646	489	230	121	77	70	30
497	428	236	163	112	67	31
416	398	225	158	110	58	32
408	310	165	127	93	62	33
378	293	159	122	92	57	34
232	112	50	32	20	29	35
223	105	48	30	19	28	36
545	199	72	38	20	72	37
519	185	67	35	18	69	38
2 326	1 518	736	458	304	310	39
286	150	62	37	25	38	40
822	465	220	142	83	115	41
612	453	226	143	88	74	42
608	405	191	119	85	71	43
549	330	153	86	69	77	44
21	15	7	/	/	11	45

13 Familien nach Familienstruktur und Familiennettoeinkommen

in

Lfd. Nr.	Merkmal	Insgesamt	Davon mit einem monatlichen Familien			
			unter 1 000	1 000 - 1 800	1 800 - 2 500	2 500 - 3 000
						Früheres Bu
						Ins
01	Familien zusammen	16 511	209	795	1 661	1 580
02	Ehepaare zusammen	14 623	95	469	1 262	1 343
03	mit Kind(ern)	7 568	38	127	344	477
	dar. mit ... Kind(ern) unter 18 Jahren					
04	1 Kind	2 526	15	58	144	195
05	2 Kindern	2 312	13	36	104	166
06	3 Kindern	606	/	11	30	42
07	4 und mehr Kindern	168	/	/	10	11
08	ohne Kinder	7 055	57	342	918	866
09	Kinder unter 18 Jahre zusammen	9 709	54	178	488	705
10	Allainerziehende zusammen	1 888	114	326	399	237
	dar. mit ... Kind(ern) unter 18 Jahren					
11	1 Kind	795	78	198	197	103
12	2 und mehr Kindern	392	27	79	109	57
13	Kinder unter 18 Jahre zusammen	1 694	136	372	447	234
	Bezugsperson ist ...					
14	Erwerbsperson	11 309	119	408	769	844
15	Erwerbstätige(r)	10 495	81	224	571	732
16	Selbständige(r)	1 557	23	35	67	59
17	Mithelfende(r) Familienangehörige(r)	52	/	8	7	/
18	Beamter/Beamtin	971	/	/	8	14
19	Angestellte(r)	4 128	28	90	198	217
20	Arbeiter(in)	3 766	24	84	286	436
21	Auszubildende(r)	21	/	6	/	/
22	Erwerbslose(r)	814	38	185	198	112
23	Nichterwerbspersonen	5 201	91	387	892	736
24	dar. Rentner(in)	4 596	32	254	776	679
	Alter der Bezugsperson					
	von ... bis unter ... Jahren					
25	unter 25	172	22	40	33	22
26	dar. männlich	117	5	17	24	20
27	25 - 30	704	30	76	103	84
28	dar. männlich	582	8	30	67	76
29	30 - 40	3 498	65	196	318	314
30	dar. männlich	3 008	22	70	167	244
31	40 - 50	3 631	31	108	198	220
32	dar. männlich	3 238	17	52	115	158
33	50 - 60	3 545	22	111	249	255
34	dar. männlich	3 354	19	92	221	231
35	60 - 65	1 696	13	80	227	205
36	dar. männlich	1 619	12	72	216	197
37	65 und mehr	3 265	27	185	533	480
38	dar. männlich	3 075	25	173	507	463
	Staatsangehörigkeit der Bezugsperson					
39	Deutsche(r)	15 191	174	646	1 447	1 403
40	Nichtdeutsche(r)	1 319	35	150	214	177
	Einzugsjahr					
41	vor 1981	6 955	57	259	765	736
42	1981 - 1990	3 789	34	134	270	289
43	1991 - 1995	3 129	44	162	285	269
44	1996 und später	2 473	71	232	324	271
45	Ohne Angabe	165	/	8	18	14

*) Ohne Wohnheime. - Ohne Untermieter.

1) Familien mit mindestens 1 Person in ihrer Haupttätigkeit Selbständiger in der Landwirtschaft, kein Einkommen sowie ohne Angabe.

erhebung 1998

sowie Art der Nutzung der Wohneinheit in Gebäuden mit Wohnraum *)

1 000

nettoeinkommen von ... bis unter ... DM						Lfd. Nr.
3 000 - 4 000	4 000 - 5 000	5 000 - 6 000	6 000 - 7 500	7 500 und mehr	sonstige 1)	

ndesgebiet

gesamt

3 635	2 960	1 848	1 495	1 451	877	01
3 301	2 763	1 751	1 435	1 411	794	02
1 610	1 598	1 087	942	933	411	03
614	530	338	268	258	106	04
584	536	315	232	214	112	05
140	141	80	62	60	36	06
38	37	23	16	15	13	07
1 690	1 165	664	492	478	383	08
2 367	2 190	1 309	990	931	497	09
335	197	97	60	40	82	10
106	44	19	10	8	33	11
61	23	10	7	/	17	12
249	98	43	26	16	73	13.
2 346	2 241	1 479	1 245	1 271	589	14
2 206	2 180	1 452	1 229	1 260	562	15
161	182	165	193	398	276	16
7	/	/	/	/	10	17
87	181	209	233	214	22	18
721	886	674	592	571	151	19
1 227	926	401	208	74	101	20
/	/	/	-	/	/	21
140	61	27	16	10	27	22
1 289	719	369	250	180	288	23
1 212	671	343	230	155	244	24
32	11	/	/	/	8	25
32	11	/	/	/	/	26
194	121	49	17	8	23	27
189	120	49	17	8	18	28
869	761	405	244	172	154	29
813	744	402	242	171	135	30
864	740	548	482	456	184	31
576	696	528	472	451	171	32
639	608	459	457	546	199	33
595	577	443	446	541	190	34
385	272	156	127	123	109	35
367	257	150	122	120	106	36
852	447	228	166	146	200	37
803	412	210	155	137	189	38
3 312	2 774	1 762	1 438	1 404	832	39
323	186	86	57	47	44	40
1 530	1 164	738	629	602	473	41
792	753	503	417	427	169	42
721	599	365	290	275	119	43
562	417	224	146	134	92	44
30	27	18	12	12	23	45

13 Familien nach Familienstruktur und Familiennettoeinkommen

in

Lfd. Nr.	Merkmal	Insgesamt	Davon mit einem monatlichen Familien			
			unter 1 000	1 000 - 1 800	1 800 - 2 500	2 500 - 3 000
						Früheres Bu
						Eigen
01	Familien zusammen	9 006	69	233	649	668
02	Ehepaare zusammen	8 379	46	183	569	603
03	mit Kind(ern)	4 332	18	25	85	145
	dar. mit ... Kind(ern) unter 18 Jahren					
04	1 Kind	1 228	6	9	26	53
05	2 Kindern	1 255	6	7	22	47
06	3 Kindern	333	/	/	6	10
07	4 und mehr Kindern	80	/	/	/	/
08	ohne Kinder	4 047	28	158	484	458
09	Kinder unter 18 Jahre zusammen	5 087	23	28	94	192
10	Alleinerziehende zusammen	627	23	50	80	65
	dar. mit ... Kind(ern) unter 18 Jahren					
11	1 Kind	175	14	23	32	23
12	2 und mehr Kindern	78	5	9	13	10
13	Kinder unter 18 Jahre zusammen	351	26	43	62	45
	Bezugsperson ist ...					
14	Erwerbsperson	5 971	38	82	190	273
15	Erwerbstätige(r)	5 754	33	60	153	243
16	Selbständige(r)	1 112	14	20	34	31
17	Mithelfende(r) Familienangehörige(r)	37	/	/	5	/
18	Beamter/Beamtin	675	/	/	/	6
19	Angestellte(r)	2 327	9	20	46	68
20	Arbeiter(in)	1 600	6	14	65	136
21	Auszubildende(r)	/	/	/	/	/
22	Erwerbslose(r)	216	6	22	36	30
23	Nichterwerbspersonen	3 035	31	151	459	395
24	dar. Rentner(in)	2 833	21	138	435	377
	Alter der Bezugsperson					
	von ... bis unter ... Jahren					
25	unter 25	15	/	/	/	/
26	dar. männlich	10	/	/	/	/
27	25 - 30	120	/	/	7	10
28	dar. männlich	111	/	/	/	10
29	30 - 40	1 340	16	24	45	73
30	dar. männlich	1 263	7	8	27	62
31	40 - 50	2 075	10	21	52	73
32	dar. männlich	1 954	7	11	34	57
33	50 - 60	2 289	11	36	106	126
34	dar. männlich	2 197	10	30	96	117
35	60 - 65	1 114	7	36	126	119
36	dar. männlich	1 071	7	33	122	116
37	65 und mehr	2 052	18	110	311	264
38	dar. männlich	1 933	16	105	297	255
	Staatsangehörigkeit der Bezugsperson					
39	Deutsche(r)	8 807	67	226	635	650
40	Nichtdeutsche(r)	199	/	7	14	18
	Einzugsjahr					
41	vor 1981	4 933	38	162	488	461
42	1981 - 1990	2 061	14	35	79	100
43	1991 - 1995	1 270	10	20	48	62
44	1996 und später	651	6	13	27	40
45	Ohne Angabe	91	/	/	8	6

*) Ohne Wohnheime. - Ohne Untermieter.

1) Familien mit mindestens 1 Person in ihrer Haupttätigkeit Selbständiger in der Landwirtschaft, kein Einkommen sowie ohne Angabe.

erhebung 1998

sowie Art der Nutzung der Wohneinheit in Gebäuden mit Wohnraum *)

1 000

nettoeinkommen von ... bis unter ... DM						Lfd. Nr.
3 000 - 4 000	4 000 - 5 000	5 000 - 6 000	6 000 - 7 500	7 500 und mehr	sonstige 1)	

ndesgebiet

tümer

1 711	1 648	1 202	1 083	1 158	584	01
1 579	1 540	1 139	1 043	1 129	547	02
680	890	721	707	760	301	03
229	251	204	188	197	66	04
247	300	206	175	168	76	05
56	81	55	47	48	28	06
11	17	14	12	12	9	07
900	650	418	336	369	246	08
935	1 168	846	730	730	341	09
132	108	63	40	29	37	10
31	19	11	6	/	10	11
16	10	/	/	/	/	12
66	43	21	15	9	21	13
975	1 178	935	886	1 004	409	14
925	1 149	919	875	997	401	15
90	111	111	142	321	237	16
/	/	/	/	/	9	17
42	107	144	176	178	16	18
314	492	430	417	439	92	19
475	435	232	136	55	46	20
/	/	/	-	/	/	21
50	29	16	11	8	8	22
736	470	267	196	153	175	23
702	441	249	181	132	158	24
/	/	/	/	-	/	25
/	/	/	/	-	/	26
36	29	14	6	/	6	27
36	29	14	6	/	/	28
303	348	212	141	102	77	29
292	342	211	140	101	73	30
298	416	364	351	358	131	31
270	396	353	345	355	126	32
343	375	330	352	462	148	33
322	356	319	345	458	144	34
235	186	115	100	105	84	35
225	177	111	97	103	81	36
493	293	167	133	127	137	37
463	269	153	124	121	129	38
1 668	1 609	1 177	1 062	1 135	577	39
43	39	25	21	22	7	40
986	816	564	513	529	377	41
345	408	323	301	349	107	42
228	259	202	184	197	59	43
137	151	101	76	74	28	44
14	15	13	9	9	13	45

13 Familien nach Familienstruktur und Familiennettoeinkommen

in

Lfd. Nr.	Merkmal	Insgesamt	Davon mit einem monatlichen Familien			
			unter 1 000	1 000 - 1 800	1 800 - 2 500	2 500 - 3 000
						Früheres Bu
						Haupt
01	Familien zusammen	7 505	140	562	1 012	912
02	Ehepaare zusammen	6 244	49	286	693	740
03	mit Kind(ern)	3 235	20	102	259	331
	dar. mit ... Kind(ern) unter 18 Jahren					
04	1 Kind	1 297	9	49	119	142
05	2 Kindern	1 057	7	29	81	119
06	3 Kindern	272	/	10	24	32
07	4 und mehr Kindern	88	/	/	9	8
08	ohne Kinder	3 009	29	184	434	409
09	Kinder unter 18 Jahre zusammen	4 622	31	150	394	513
10	Alleinerziehende zusammen	1 261	91	276	319	172
	dar. mit ... Kind(ern) unter 18 Jahren					
11	1 Kind	620	64	175	165	80
12	2 und mehr Kindern	314	21	70	96	47
13	Kinder unter 18 Jahre zusammen	1 342	110	329	386	189
	Bezugsperson ist ...					
14	Erwerbsperson	5 339	80	326	579	571
15	Erwerbstätige(r)	4 741	48	164	417	489
16	Selbständige(r)	446	9	15	33	28
17	Mithelfende(r) Familienangehörige(r)	14	/	/	/	/
18	Beamter/Beamtin	296	/	/	/	8
19	Angestellte(r)	1 801	19	70	153	149
20	Arbeiter(in)	2 166	18	70	221	300
21	Auszubildende(r)	18	/	/	/	/
22	Erwerbslose(r)	598	32	162	162	82
23	Nichterwerbspersonen	2 166	60	236	433	341
24	dar. Rentner(in)	1 764	11	116	341	303
	Alter der Bezugsperson					
	von ... bis unter ... Jahren					
25	unter 25	157	19	39	31	20
26	dar. männlich	107	/	16	23	19
27	25 - 30	584	26	72	96	73
28	dar. männlich	471	6	29	62	66
29	30 - 40	2 158	48	172	273	241
30	dar. männlich	1 744	15	62	140	182
31	40 - 50	1 556	21	87	145	147
32	dar. männlich	1 284	10	41	80	102
33	50 - 60	1 256	11	75	143	129
34	dar. männlich	1 157	9	62	125	114
35	60 - 65	582	6	43	101	86
36	dar. männlich	548	5	39	94	82
37	65 und mehr	1 213	9	75	223	216
38	dar. männlich	1 142	9	68	210	207
	Staatsangehörigkeit der Bezugsperson					
39	Deutsche(r)	6 385	108	419	811	753
40	Nichtdeutsche(r)	1 120	32	143	201	159
	Einzugsjahr					
41	vor 1981	2 021	19	97	277	276
42	1981 - 1990	1 728	20	99	191	190
43	1991 - 1995	1 859	34	142	237	207
44	1996 und später	1 822	65	219	297	231
45	Ohne Angabe	75	/	/	10	8

*) Ohne Wohnheime. - Ohne Untermieter.

1) Familien mit mindestens 1 Person in ihrer Haupttätigkeit Selbständiger in der Landwirtschaft, kein Einkommen sowie ohne Angabe.

erhebung 1998

sowie Art der Nutzung der Wohneinheit in Gebäuden mit Wohnraum *)

1 000

nettoeinkommen von ... bis unter ... DM						Lfd. Nr.
3 000 - 4 000	4 000 - 5 000	5 000 - 6 000	6 000 - 7 500	7 500 und mehr	sonstige 1)	
ndesgebiet						
mieter						
1 924	1 312	646	412	293	293	01
1 721	1 223	612	391	282	247	02
931	708	366	235	173	110	03
385	279	134	80	61	40	04
336	236	109	57	46	36	05
84	60	25	15	12	8	06
28	20	8	/	/	/	07
790	514	246	157	109	137	08
1 432	1 022	464	260	201	156	09
203	89	34	20	11	46	10
74	24	8	/	/	23	11
46	13	5	/	/	12	12
183	55	22	11	7	52	13
1 371	1 063	544	358	267	180	14
1 280	1 031	533	354	264	161	15
71	71	54	50	77	39	16
/	/	/	/	/	/	17
45	73	65	56	36	6	18
407	394	244	174	132	59	19
752	491	169	72	19	55	20
/	/	-	-	-	/	21
90	32	11	/	/	19	22
553	249	102	53	26	113	23
509	231	94	49	23	86	24
29	10	/	/	/	7	25
29	9	/	/	/	/	26
158	91	35	11	5	17	27
153	91	35	11	5	13	28
567	413	193	103	70	77	29
521	402	191	102	70	61	30
366	324	184	132	98	53	31
306	300	175	127	96	46	32
296	234	130	105	84	51	33
273	220	124	100	83	47	34
150	86	41	27	17	25	35
142	80	39	25	17	24	36
359	154	61	34	19	63	37
340	143	57	31	16	60	38
1 644	1 164	585	376	269	255	39
280	147	61	36	24	37	40
544	348	174	116	74	97	41
447	346	180	116	78	62	42
493	340	163	106	77	60	43
424	266	123	70	61	64	44
15	12	5	/	/	10	45

13 Familien nach Familienstruktur und Familiennettoeinkommen

in

Lfd. Nr.	Merkmal	Insgesamt	Davon mit einem monatlichen Familien				Neue Länder u Ins
			unter 1 000	1 000 - 1 800	1 800 - 2 500	2 500 - 3 000	
01	Familien zusammen	4 075	70	281	621	601	
02	Ehepaare zusammen	3 375	11	102	431	503	
03	mit Kind(ern) der. mit ... Kind(ern) unter 18 Jahren	1 737	5	31	124	157	
04	1 Kind	664	/	14	57	67	
05	2 Kindern	490	/	10	38	50	
06	3 Kindern	72	/	/	6	7	
07	4 und mehr Kindern	19	/	/	/	/	
08	ohne Kinder	1 638	5	71	307	346	
09	Kinder unter 18 Jahre zusammen	1 948	8	45	156	196	
10	Alleinerziehende zusammen der. mit ... Kind(ern) unter 18 Jahren	700	59	179	190	98	
11	1 Kind	358	46	114	98	45	
12	2 und mehr Kindern	160	12	43	50	23	
13	Kinder unter 18 Jahre zusammen	719	71	210	208	99	
	Bezugsperson ist ...						
14	Erwerbsperson	2 873	55	227	393	324	
15	Erwerbstätige(r)	2 375	26	105	261	257	
16	Selbständige(r)	281	/	16	25	21	
17	Mithelfende(r) Familienangehörige(r)	/	/	/	/	/	
18	Beamter/Beamtin	78	/	/	/	/	
19	Angestellte(r)	923	9	36	98	86	
20	Arbeiter(in)	1 082	9	50	134	146	
21	Auszubildende(r)	7	/	/	/	/	
22	Erwerbslose(r)	498	29	122	132	67	
23	Nichterwerbspersonen	1 202	16	54	229	277	
24	der. Rentner(in)	1 117	/	35	209	269	
	Alter der Bezugsperson vom ... bis unter ... Jahren						
25	unter 25	46	13	16	8	/	
26	der. männlich	13	/	/	/	/	
27	25 - 30	187	18	42	40	21	
28	der. männlich	103	/	8	16	16	
29	30 - 40	912	23	92	137	109	
30	der. männlich	671	/	22	65	71	
31	40 - 50	980	9	52	104	93	
32	der. männlich	844	/	24	68	73	
33	50 - 60	838	5	47	137	111	
34	der. männlich	794	/	39	127	104	
35	60 - 65	412	/	17	76	96	
36	der. männlich	395	/	15	72	94	
37	65 und mehr	701	/	15	120	167	
38	der. männlich	655	/	12	109	159	
	Staatsangehörigkeit der Bezugsperson						
39	Deutsche(r)	4 038	68	272	614	596	
40	Nichtdeutsche(r)	37	/	9	7	/	
	Einzugsjahr						
41	vor 1981	1 700	11	77	274	300	
42	1981 - 1990	940	13	56	123	122	
43	1991 - 1996	700	18	60	105	86	
44	1996 und später	690	27	86	112	87	
45	Ohne Angabe	45	/	/	7	6	

*) Ohne Wohnheime. - Ohne Untermieter.

1) Familien mit mindestens 1 Person in ihrer Haupttätigkeit Selbständiger in der Landwirtschaft, kein Einkommen sowie ohne Angabe.

erhebung 1998

sowie Art der Nutzung der Wohneinheit in Gebäuden mit Wohnraum *)

1 000

nettoeinkommen von ... bis unter ... DM						Lfd. Nr.
3 000 - 4 000	4 000 - 5 000	5 000 - 6 000	6 000 - 7 500	7 500 und mehr	sonstige 1)	

nd Berlin-Ost

gesamt

1 121	647	318	189	106	120	01
1 016	612	308	184	104	104	02
475	419	240	146	82	58	03
192	154	81	46	29	21	04
143	122	61	33	16	16	05
24	15	7	6	/	/	06
8	/	/	/	/	/	07
541	193	68	38	22	46	08
587	460	230	134	72	60	09
104	36	10	5	/	17	10
33	8	/	/	/	9	11
22	/	/	/	/	/	12
85	18	6	/	/	17	13
697	525	284	176	103	90	14
613	490	273	171	102	79	15
51	46	35	31	29	23	16
/	/	/	/	-	/	17
10	19	16	15	11	/	18
192	193	137	92	54	26	19
358	231	84	33	8	27	20
/	-	/	-	/	/	21
84	35	11	/	/	11	22
423	122	34	14	/	31	23
411	117	31	13	/	28	24
/	/	/	/	-	/	25
/	/	/	/	-	/	26
34	19	5	/	/	5	27
32	19	5	/	/	/	28
235	159	75	37	19	24	29
206	155	73	37	19	19	30
237	207	123	78	44	33	31
210	197	120	76	43	30	32
199	145	78	55	34	28	33
189	139	77	54	34	27	34
133	45	18	10	6	10	35
129	43	18	10	6	9	36
280	72	18	8	/	19	37
265	66	17	7	/	18	38
1 114	644	317	189	105	119	39
7	/	/	/	/	/	40
526	250	113	64	30	54	41
263	177	87	51	23	25	42
163	116	61	39	32	19	43
157	97	53	33	21	18	44
11	7	/	/	/	/	45

13 Familien nach Familienstruktur und Familiennettoeinkommen

in

Lfd. Nr.	Merkmal	Insgesamt	Davon mit einem monatlichen Familien			
			unter 1 000	1 000 - 1 800	1 800 - 2 500	2 500 - 3 000
						Neue Länder u
						Eigen
01	Familien zusammen	1 655	17	72	213	222
02	Ehepaare zusammen	1 488	/	40	174	197
03	mit Kind(ern)	864	/	11	46	65
	dar. mit ... Kind(ern) unter 18 Jahren					
04	1 Kind	303	/	/	19	26
05	2 Kindern	232	/	/	13	19
06	3 Kindern	38	/	/	/	/
07	4 und mehr Kindern	8	/	/	/	/
08	ohne Kinder	625	/	29	129	132
09	Kinder unter 18 Jahre zusammen	914	/	15	54	77
10	Alleinerziehende zusammen	167	12	32	39	25
	dar. mit ... Kind(ern) unter 18 Jahren					
11	1 Kind	70	9	18	18	9
12	2 und mehr Kindern	28	/	8	8	/
13	Kinder unter 18 Jahre zusammen	131	13	36	35	18
	Bezugsperson ist ...					
14	Erwerbsperson	1 196	14	54	119	115
15	Erwerbstätige(r)	1 045	8	28	82	93
16	Selbständige(r)	184	/	8	13	12
17	Mithelfende(r) Familienangehörige(r)	/	/	/	/	/
18	Beamter/Beamtin	30	/	/	/	/
19	Angestellte(r)	358	/	7	20	24
20	Arbeiter(in)	470	/	12	48	57
21	Auszubildende(r)	/	/	/	/	/
22	Erwerbslose(r)	151	6	26	38	22
23	Nichterwerbspersonen	459	/	18	94	107
24	dar. Rentner(in)	436	/	15	89	103
	Alter der Bezugsperson					
	von ... bis unter ... Jahren					
25	unter 25	/	/	/	/	/
26	dar. männlich	/	/	/	/	/
27	25 - 30	32	/	/	6	/
28	dar. männlich	24	/	/	/	/
29	30 - 40	321	/	19	32	32
30	dar. männlich	276	/	6	20	26
31	40 - 50	463	/	13	34	38
32	dar. männlich	431	/	9	27	32
33	50 - 60	395	/	20	56	45
34	dar. männlich	382	/	18	53	44
35	60 - 65	172	/	8	32	38
36	dar. männlich	164	/	8	30	36
37	65 und mehr	267	/	7	53	64
38	dar. männlich	246	/	5	50	60
	Staatsangehörigkeit der Bezugsperson					
39	Deutsche(r)	1 652	17	71	213	222
40	Nichtdeutsche(r)	/	/	/	/	/
	Einzugsjahr					
41	vor 1981	882	7	41	144	148
42	1981 - 1990	350	/	15	36	38
43	1991 - 1995	243	/	10	18	20
44	1996 und später	156	/	6	12	13
45	Ohne Angabe	25	/	/	/	/

*) Ohne Wohnheime. - Ohne Untermieter.

1) Familien mit mindestens 1 Person in ihrer Haupttätigkeit Selbständiger in der Landwirtschaft, kein Einkommen sowie ohne Angabe.

erhebung 1998

sowie Art der Nutzung der Wohneinheit in Gebäuden mit Wohnraum *)

1 000

nettoeinkommen von ... bis unter ... DM						Lfd. Nr.
3 000 - 4 000	4 000 - 5 000	5 000 - 6 000	6 000 - 7 500	7 500 und mehr	sonstige 1)	

nd Berlin-Ost

tümer

433	291	166	107	71	65	01
400	277	162	104	69	59	02
217	210	135	85	55	37	03
81	69	45	27	18	12	04
64	62	33	18	10	10	05
12	8	/	/	/	/	06
/	/	/	/	/	/	07
183	67	27	18	14	23	08
257	224	127	75	47	35	09
33	14	/	/	/	5	10
8	/	/	/	/	/	11
/	/	/	/	/	/	12
17	/	/	/	/	/	13
286	241	150	99	69	49	14
255	225	145	96	68	45	15
33	31	24	22	22	18	16
/	/	/	/	-	/	17
/	6	5	8	7	/	18
64	78	67	48	35	14	19
155	111	48	19	/	12	20
/	-	-	-	/	-	21
31	15	6	/	/	/	22
146	50	15	8	/	16	23
142	48	14	7	/	15	24
/	/	-	-	-	/	25
/	/	-	-	-	-	26
7	/	/	/	/	/	27
7	/	/	/	/	/	28
87	69	35	18	12	12	29
82	68	35	18	12	10	30
106	103	70	46	29	19	31
99	100	70	45	29	18	32
87	68	43	33	25	17	33
84	66	42	32	25	17	34
51	19	9	5	/	6	35
48	18	9	5	/	6	36
94	27	7	/	/	10	37
86	24	6	/	/	9	38
433	290	166	107	70	64	39
/	/	/	-	/	/	40
248	132	67	38	21	36	41
98	70	41	24	13	13	42
48	51	33	26	24	8	43
32	33	23	17	12	/	44
6	/	/	/	/	/	45

13 Familien nach Familienstruktur und Familiennettoeinkommen

in

Lfd. Nr.	Merkmal	Insgesamt	Davon mit einem monatlichen Familien			
			unter 1 000	1 000 - 1 800	1 800 - 2 500	2 500 - 3 000
						Neue Länder u
						Haupt
01	Familien zusammen	2 420	54	209	408	379
02	Ehepaare zusammen	1 886	6	62	257	305
03	mit Kind(ern)	873	/	21	79	92
	dar. mit ... Kind(ern) unter 18 Jahren					
04	1 Kind	361	/	10	39	40
05	2 Kindern	258	/	7	25	30
06	3 Kindern	35	/	/	/	/
07	4 und mehr Kindern	11	-	/	/	/
08	ohne Kinder	1 013	/	41	178	213
09	Kinder unter 18 Jahre zusammen	1 034	/	30	102	119
10	Alleinerziehende zusammen	534	48	147	152	73
	dar. mit ... Kind(ern) unter 18 Jahren					
11	1 Kind	288	37	97	80	35
12	2 und mehr Kindern	132	10	35	42	20
13	Kinder unter 18 Jahre zusammen	587	58	174	173	82
	Bezugsperson ist ...					
14	Erwerbsperson	1 677	41	173	273	209
15	Erwerbstätige(r)	1 330	18	77	179	163
16	Selbständige(r)	97	/	7	12	9
17	Mithelfende(r) Familienangehörige(r)	/	/	/	/	/
18	Beamter/Beamtin	48	/	/	/	/
19	Angestellte(r)	566	7	29	78	62
20	Arbeiter(in)	611	6	39	87	89
21	Auszubildende(r)	6	/	/	/	/
22	Erwerbslose(r)	347	23	96	94	45
23	Nichterwerbspersonen	743	13	36	135	170
24	dar. Rentner(in)	682	/	20	120	165
	Alter der Bezugsperson					
	von ... bis unter ... Jahren					
25	unter 25	41	11	15	8	/
26	dar. männlich	12	/	/	/	/
27	25 - 30	154	15	38	34	18
28	dar. männlich	79	/	6	12	12
29	30 - 40	591	19	73	105	77
30	dar. männlich	395	/	16	45	45
31	40 - 50	518	6	39	71	55
32	dar. männlich	413	/	15	41	41
33	50 - 60	443	/	28	81	65
34	dar. männlich	412	/	21	74	60
35	60 - 65	239	/	8	44	58
36	dar. männlich	232	/	7	42	57
37	65 und mehr	434	/	8	66	102
38	dar. männlich	409	/	6	59	98
	Staatsangehörigkeit der Bezugsperson					
39	Deutsche(r)	2 386	51	200	401	374
40	Nichtdeutsche(r)	34	/	9	7	/
	Einzugsjahr					
41	vor 1981	818	/	36	130	152
42	1981 - 1990	590	9	41	87	84
43	1991 - 1995	458	14	50	87	66
44	1996 und später	534	25	79	100	74
45	Ohne Angabe	20	/	/	/	/

*) Ohne Wohnheime. - Ohne Untermieter.

1) Familien mit mindestens 1 Person in ihrer Haupttätigkeit Selbständiger in der Landwirtschaft, kein Einkommen sowie ohne Angabe.

erhebung 1998

sowie Art der Nutzung der Wohneinheit in Gebäuden mit Wohnraum *)

1 000

nettoeinkommen von ... bis unter ... DM						Lfd. Nr.
3 000 - 4 000	4 000 - 5 000	5 000 - 6 000	6 000 - 7 500	7 500 und mehr	sonstige 1)	
nd Berlin-Ost						
mieter						
688	356	152	83	35	56	01
616	335	146	80	35	44	02
258	208	104	61	26	21	03
111	84	37	19	11	9	04
80	60	28	15	6	7	05
12	7	/	/	/	/	06
5	/	/	/	/	/	07
358	126	41	20	8	23	08
330	236	103	59	25	26	09
72	22	6	/	/	11	10
25	/	/	/	/	7	11
18	/	/	/	/	/	12
67	13	/	/	/	13	13
411	285	134	77	34	41	14
358	265	128	74	34	34	15
19	15	11	9	8	/	16
/	/	/	/	/	/	17
8	13	10	7	/	/	18
128	115	70	45	19	13	19
203	121	36	13	/	15	20
/	/	/	/	/	/	21
53	20	6	/	/	7	22
277	72	18	6	/	15	23
269	69	17	6	/	13	24
/	/	/	/	-	/	25
/	/	/	/	-	/	26
27	14	/	/	/	/	27
24	14	/	/	/	/	28
148	91	40	19	8	12	29
125	88	39	19	7	9	30
131	104	52	31	14	14	31
110	98	50	31	14	12	32
112	77	35	22	10	11	33
105	73	35	22	10	10	34
83	26	9	/	/	/	35
81	25	9	/	/	/	36
186	45	11	/	/	10	37
178	41	10	/	/	9	38
681	354	151	82	35	55	39
6	/	/	/	/	/	40
278	117	46	26	9	18	41
165	108	46	27	10	13	42
115	65	28	13	8	11	43
124	64	30	16	8	13	44
5	/	/	/	/	/	45

14.1 Familien nach Familienstruktur und Höhe der Miete in reinen Mietwohneinheiten in Gebäuden mit Wohnraum *)

Merkmal	Insgesamt 1)	Davon mit einer monatlichen Miete von ... bis unter ... DM						Durchschnitts- miete je Wohn- einheit		
		unter 400	400 - 600	600 - 800	800 - 1 000	1 000 - 1 200	1 200 - 1 500		1 500 und mehr	
		1 000							DM	
Deutschland										
Familien insgesamt	8 641	511	1 791	2 416	1 745	1 000	699	477	832	
Ehepaare insgesamt	7 028	406	1 448	1 941	1 416	831	577	409	838	
mit Kind(ern)	3 564	141	561	904	790	512	378	279	910	
dar. mit ... Kind(ern) unter 18 Jahren	1 449	62	239	378	327	202	140	101	889	
1 Kind	1 119	38	157	269	255	169	133	97	940	
2 Kindern	264	7	29	57	58	45	38	30	1004	
3 Kindern	87	/	8	16	17	16	15	14	1069	
4 und mehr Kindern	3 463	265	887	1 037	627	319	199	130	765	
ohne Kinder	4 867	165	672	1 158	1 085	746	590	451	X	
Kinder unter 18 Jahre zusammen	1 613	105	344	476	329	169	122	68	802	
Alleinerziehende insgesamt	1 613	105	344	476	329	169	122	68	802	
dar. mit ... Kind(ern) unter 18 Jahren	820	58	189	251	157	77	57	31	779	
1 Kind	403	17	63	109	96	56	41	23	878	
2 und mehr Kindern	1 743	95	327	493	375	209	156	86	X	
Kinder unter 18 Jahre zusammen	Monatliches Familiennettoeinkommen von ... bis unter ... DM	150	17	38	41	29	11	9	5	739
unter 1 000	662	69	192	212	111	42	25	10	692	
1 000 - 1 800	1 233	103	331	390	238	101	51	19	718	
1 800 - 2 500	1 135	90	286	353	220	106	59	20	739	
2 500 - 3 000	2 300	138	505	688	482	269	158	61	784	
3 000 - 4 000	1 473	55	252	391	334	212	154	76	869	
4 000 - 5 000	701	17	90	160	155	113	97	70	965	
5 000 - 6 000	438	8	42	75	85	75	74	79	1096	
6 000 - 7 500	290	/	13	31	38	36	48	120	1484	
7 500 und mehr	259	12	44	75	54	34	23	18	869	
Sonstige 2)	Bezugsperson ist ...	6 191	304	1 106	1 653	1 305	809	589	425	875
Erwerbsperson	Erwerbstätige(r)	5 322	225	880	1 392	1 145	730	543	408	898
Erwerbstätige(r)	Selbständige(r)	460	10	50	80	80	64	69	105	1149
Mithelfende(r) Familienangehörige(r)	Beamter/Beamtin	8	/	/	/	/	/	/	/	964
Beamter/Beamtin	Angestellte(r)	296	8	29	64	66	47	44	38	1019
Angestellte(r)	Arbeiter(in)	2 070	71	295	496	428	303	264	213	957
Arbeiter(in)	Auszubildende(r)	2 467	134	500	741	563	314	164	51	789
Auszubildende(r)	Erwerbslose(r)	21	/	/	8	5	/	/	/	757
Erwerbslose(r)	Nichterwerbspersonen	869	80	226	261	161	78	45	18	733
Nichterwerbspersonen	dar. Rentner(in)	2 450	207	685	763	440	192	110	52	722
dar. Rentner(in)	2 049	185	605	648	349	147	80	36	704	
Alter der Bezugsperson von ... bis unter ... Jahren	unter 25	180	15	45	58	37	14	8	/	726
unter 25	dar. männlich	108	7	25	34	25	11	6	/	763
dar. männlich	25 - 30	640	35	121	187	143	85	49	20	810
dar. männlich	30 - 40	470	22	80	134	108	70	40	17	834
dar. männlich	40 - 50	2 371	100	385	605	520	332	260	168	895
dar. männlich	50 - 60	1 820	69	271	442	402	274	218	145	920
dar. männlich	60 - 65	1 853	85	313	484	388	248	184	152	899
dar. männlich	65 - 70	1 511	66	244	384	322	206	153	135	916
dar. männlich	70 - 75	1 543	98	334	442	305	166	110	88	826
dar. männlich	75 - 80	1 426	91	308	410	280	153	102	82	827
dar. männlich	80 - 85	732	56	198	225	131	63	37	21	744
dar. männlich	85 und mehr	695	54	188	214	123	60	36	20	744
dar. männlich	Staatsangehörigkeit der Bezugsperson	1 322	121	396	416	221	92	51	26	704
dar. männlich	Deutsch	1 243	112	373	390	208	87	48	25	705
dar. männlich	Nichtdeutsch	7 588	454	1 591	2 115	1 516	863	619	430	832
Deutsch	Nichtdeutsch	1 053	57	201	301	230	137	79	47	832
Einzugsjahr der Familie vor 1981	1981 - 1990	2 329	205	666	752	399	177	88	42	710
1981 - 1990	1991 - 1995	2 039	138	464	589	407	218	138	84	793
1991 - 1995	1996 und später	2 044	98	360	525	428	270	205	158	892
1996 und später	Ohne Angabe	2 167	68	290	530	498	327	263	190	941
Ohne Angabe		62	/	11	20	13	8	/	/	833

*) Ohne Wohnheime.

1) Nur Familien mit Mietangabe.

2) Familien mit mindestens 1 Person in ihrer Haupttätigkeit Selbständiger in der Landwirtschaft, kein Einkommen sowie ohne Angabe.

14.1 Familien nach Familienstruktur und Höhe der Miete in reinen Mietwohneinheiten in Gebäuden mit Wohnraum *)

Merkmal	Insgesamt 1)	Davon mit einer monatlichen Miete von ... bis unter ... DM							Durch- schnitts- miete je Wohn- einheit
		unter 400	400 - 600	600 - 800	800 - 1 000	1 000 - 1 200	1 200 - 1 500	1 500 und mehr	
		1 000							DM
Früheres Bundesgebiet									
Familien insgesamt	6 419	210	989	1 735	1 486	911	643	445	898
Ehepaare insgesamt	5 306	176	815	1 422	1 217	759	536	381	903
mit Kind(ern)	2 763	60	306	653	667	467	351	259	973
dar. mit ... Kind(ern) unter 18 Jahren									
1 Kind	1 116	24	131	272	283	185	129	93	952
2 Kindern	887	17	90	200	212	154	123	90	995
3 Kindern	232	5	21	48	50	42	36	29	1034
4 und mehr Kindern	76	/	6	13	16	14	15	13	1097
ohne Kinder	2 543	116	509	768	550	292	185	122	827
Kinder unter 18 Jahre zusammen	3 928	78	399	874	925	678	553	421	X
Alleinerziehende insgesamt	1 113	35	174	313	269	151	107	63	876
dar. mit ... Kind(ern) unter 18 Jahren									
1 Kind	551	18	94	164	129	68	49	28	854
2 und mehr Kindern	279	/	28	67	75	49	35	21	954
Kinder unter 18 Jahre zusammen	1 191	29	156	310	299	184	135	79	X
Monatliches Familiennettoeinkommen von ... bis unter ... DM									
unter 1 000	102	7	21	28	24	9	7	/	805
1 000 - 1 800	470	32	117	157	95	38	22	9	735
1 800 - 2 500	862	40	187	276	202	93	46	17	773
2 500 - 3 000	794	37	156	245	187	98	54	18	796
3 000 - 4 000	1 668	53	264	492	410	245	147	57	846
4 000 - 5 000	1 136	23	133	286	285	194	144	71	927
5 000 - 6 000	557	6	52	112	132	101	89	65	1020
6 000 - 7 500	360	/	22	54	70	70	69	72	1154
7 500 und mehr	256	/	7	22	33	33	46	114	1547
Sonstige 2)	214	7	29	61	48	31	21	17	907
Bezugsperson ist ...									
Erwerbsperson	4 629	118	583	1 158	1 102	732	541	395	945
Erwerbstätige(r)	4 088	92	479	996	976	666	500	379	963
Selbständige(r)	372	/	27	54	68	57	63	99	1233
Mithelfende(r) Familienangehörige(r)	6	/	/	/	/	/	/	/	1079
Beamter/Beamtin	250	/	18	51	59	44	41	34	1060
Angestellte(r)	1 539	23	136	324	347	273	240	197	1041
Arbeiter(in)	1 904	61	295	560	496	290	155	47	837
Auszubildende(r)	16	/	/	6	/	/	/	/	794
Erwerbslose(r)	541	26	104	162	126	66	41	16	810
Nichterwerbspersonen	1 790	92	406	577	384	178	102	50	775
dar. Rentner(in)	1 446	79	346	478	300	135	74	34	759
Alter der Bezugsperson von ... bis unter ... Jahren									
unter 25	142	9	30	45	35	13	8	/	767
dar. männlich	97	5	21	30	24	10	6	/	781
25 - 30	500	15	76	143	125	79	49	19	855
dar. männlich	400	12	57	112	99	66	37	16	867
30 - 40	1 827	40	216	437	439	302	238	155	955
dar. männlich	1 461	32	162	333	345	252	203	133	971
40 - 50	1 371	28	156	328	324	222	171	141	978
dar. männlich	1 128	22	121	263	269	184	143	126	995
50 - 60	1 120	44	172	308	260	152	102	83	901
dar. männlich	1 033	41	159	285	238	140	94	77	902
60 - 65	508	20	103	158	114	58	35	19	814
dar. männlich	478	19	96	150	107	55	33	19	816
65 und mehr	951	54	236	315	190	84	47	25	756
dar. männlich	894	50	223	295	178	78	44	24	756
Staatsangehörigkeit der Bezugsperson									
Deutsch	5 399	157	799	1 445	1 260	775	565	398	910
Nichtdeutsch	1 020	53	190	290	226	136	79	47	837
Einzugsjahr der Familie									
vor 1981	1 616	83	359	533	346	168	84	42	774
1981 - 1990	1 485	51	241	417	354	206	134	83	871
1991 - 1995	1 615	41	212	394	372	249	195	152	956
1996 und später	1 656	33	171	376	403	281	226	165	987
Ohne Angabe	46	/	6	14	11	7	/	/	884

*) Ohne Wohnheime.

1) Nur Familien mit Mietangabe.

2) Familien mit mindestens 1 Person in ihrer Haupttätigkeit Selbständiger in der Landwirtschaft, kein Einkommen sowie ohne Angabe.

14.1 Familien nach Familienstruktur und Höhe der Miete in reinen Mietwohneinheiten in Gebäuden mit Wohnraum *)

Merkmal	Insgesamt 1)	Davon mit einer monatlichen Miete von ... bis unter ... DM						Durchschnittsmiete je Wohneinheit	
		unter 400	400 - 600	600 - 800	800 - 1 000	1 000 - 1 200	1 200 - 1 500		1 500 und mehr
1 000								DM	
Neue Länder und Berlin-Ost									
Familien insgesamt	2 222	301	802	682	259	90	55	33	640
Ehepaare insgesamt	1 722	230	633	519	199	72	40	28	641
mit Kind(ern)	801	81	255	251	123	45	27	20	694
dar. mit ... Kind(ern) unter 18 Jahren									
1 Kind	332	38	108	106	45	17	11	8	678
2 Kindern	232	20	66	70	43	15	10	7	731
3 Kindern	32	/	7	9	8	/	/	/	786
4 und mehr Kindern	10	/	/	/	/	/	/	/	865
ohne Kinder	920	149	378	269	76	27	13	8	594
Kinder unter 18 Jahre zusammen	939	87	272	283	160	69	37	29	X
Alleinerziehende insgesamt	500	70	170	163	60	18	15	5	639
dar. mit ... Kind(ern) unter 18 Jahren									
1 Kind	269	40	95	88	28	8	8	/	627
2 und mehr Kindern	125	12	35	42	21	7	6	/	708
Kinder unter 18 Jahre zusammen	552	67	172	184	76	25	21	7	X
Monatliches Familiennettoeinkommen von ... bis unter ... DM									
unter 1 000	48	10	17	13	/	/	/	/	601
1 000 - 1 800	192	37	76	55	16	/	/	/	587
1 800 - 2 500	371	63	144	114	36	9	/	/	589
2 500 - 3 000	340	53	130	108	34	9	5	/	605
3 000 - 4 000	632	85	240	196	71	24	12	/	620
4 000 - 5 000	337	32	119	104	49	18	10	/	672
5 000 - 6 000	144	10	37	48	23	12	8	5	755
6 000 - 7 500	78	5	20	21	15	/	5	7	827
7 500 und mehr	33	/	6	9	/	/	/	6	1000
Sonstige 2)	45	/	14	14	6	/	/	/	688
Bezugsperson ist ...									
Erwerbsperson	1 562	186	523	495	203	76	47	30	667
Erwerbstätige(r)	1 234	132	401	396	169	64	43	28	693
Selbständige(r)	88	6	23	27	13	8	6	6	794
Mithelfende(r) Familienangehörige(r)	/	/	/	/	/	/	/	/	594
Beamter/Beamtin	46	/	11	13	7	/	/	/	797
Angestellte(r)	531	48	159	173	81	30	24	16	715
Arbeiter(in)	562	73	205	181	67	24	9	/	628
Auszubildende(r)	6	/	/	/	/	/	/	/	653
Erwerbslose(r)	327	54	122	99	35	12	/	/	607
Nichterwerbspersonen	660	115	279	186	56	14	8	/	576
dar. Rentner(in)	603	106	259	170	49	12	6	/	572
Alter der Bezugsperson von ... bis unter ... Jahren									
unter 25	38	7	15	12	/	/	/	/	575
dar. männlich	11	/	/	/	/	/	/	/	604
25 - 30	140	20	45	44	18	5	6	/	648
dar. männlich	70	10	23	22	9	/	/	/	648
30 - 40	543	60	169	168	81	30	22	13	693
dar. männlich	359	36	109	109	56	22	15	11	710
40 - 50	483	57	157	156	64	26	12	11	673
dar. männlich	384	43	123	121	53	23	10	10	684
50 - 60	423	55	162	134	45	14	8	/	627
dar. männlich	393	51	150	126	42	13	8	/	629
60 - 65	224	36	95	67	17	/	/	/	585
dar. männlich	216	35	92	65	16	/	/	/	585
65 und mehr	371	67	159	101	31	8	/	/	572
dar. männlich	349	61	150	95	29	8	/	/	574
Staatsangehörigkeit der Bezugsperson									
Deutsch	2 189	297	791	670	255	89	55	32	640
Nichtdeutsch	33	/	11	11	/	/	/	/	672
Einzugsjahr der Familie									
vor 1981	713	121	307	219	53	9	/	/	566
1981 - 1990	554	87	223	173	54	13	/	/	586
1991 - 1996	429	57	148	130	56	21	10	6	651
1996 und später	510	34	119	154	95	46	37	25	793
Ohne Angabe	15	/	/	6	/	/	/	-	681

*) Ohne Wohnheime.

1) Nur Familien mit Mietangabe.

2) Familien mit mindestens 1 Person in ihrer Haupttätigkeit Selbständiger in der Landwirtschaft, kein Einkommen sowie ohne Angabe.

14.2 Familien nach Familienstruktur und Höhe der Miete in reinen Mietwohneinheiten in Gebäuden mit Wohnraum *)

Merkmal	Insgesamt 1)	Davon mit einer monatlichen Miete von ... bis unter ... DM						
		unter 400	400 - 600	600 - 800	800 - 1 000	1 000 - 1 200	1 200 - 1 500	1 500 und mehr
		%						
Deutschland								
Familien insgesamt	8 641	5,9	20,7	28,0	20,2	11,6	8,1	5,5
Ehepaare insgesamt	7 028	5,8	20,6	27,6	20,2	11,8	8,2	5,8
mit Kind(ern)	3 564	3,9	15,7	25,4	22,2	14,4	10,6	7,8
dar. mit ... Kind(ern) unter 18 Jahren								
1 Kind	1 449	4,3	16,5	26,1	22,6	13,9	9,6	7,0
2 Kindern	1 119	3,4	14,0	24,1	22,8	15,1	11,9	8,7
3 Kindern	264	2,7	10,9	21,6	21,9	17,1	14,3	11,5
4 und mehr Kindern	87	/	8,9	18,2	19,5	18,4	17,8	15,7
ohne Kinder	3 463	7,7	25,6	29,9	18,1	9,2	5,7	3,8
Kinder unter 18 Jahre zusammen	4 867	3,4	13,8	23,8	22,3	15,3	12,1	9,3
Alleinerziehende insgesamt	1 613	6,5	21,3	29,5	20,4	10,5	7,6	4,2
dar. mit ... Kind(ern) unter 18 Jahren								
1 Kind	820	7,1	23,1	30,6	19,2	9,4	6,9	3,7
2 und mehr Kindern	403	4,1	15,5	27,0	23,7	13,8	10,1	5,7
Kinder unter 18 Jahre zusammen	1 743	5,5	18,8	28,3	21,5	12,0	9,0	5,0
Monatliches Familiennettoeinkommen von ... bis unter ... DM								
unter 1 000	150	11,4	25,3	27,4	19,3	7,4	5,7	3,5
1 000 - 1 800	662	10,4	29,0	32,0	16,8	6,4	3,8	1,5
1 800 - 2 500	1 233	8,3	26,9	31,7	19,3	8,2	4,1	1,5
2 500 - 3 000	1 135	7,9	25,2	31,1	19,4	9,4	5,2	1,8
3 000 - 4 000	2 300	6,0	21,9	29,9	20,9	11,7	6,9	2,6
4 000 - 5 000	1 473	3,7	17,1	26,5	22,7	14,4	10,5	5,1
5 000 - 6 000	701	2,4	12,8	22,9	22,1	16,1	13,8	10,0
6 000 - 7 500	438	1,8	9,6	17,2	19,4	17,1	17,0	18,0
7 500 und mehr	290	/	4,3	10,6	13,1	12,6	16,6	41,6
Sonstige 2)	259	4,5	16,8	29,0	20,7	13,2	8,9	6,9
Bezugsperson ist ...								
Erwerbsperson	6 191	4,9	17,9	26,7	21,1	13,1	9,5	6,9
Erwerbstätige(r)	5 322	4,2	16,5	26,2	21,5	13,7	10,2	7,7
Selbständige(r)	460	2,2	11,0	17,5	17,5	14,0	15,1	22,8
Mithelfende(r) Familienangehörige(r)	8	/	/	/	/	/	/	/
Beamter/Beamtin	296	2,7	9,7	21,7	22,2	16,0	14,9	12,7
Angestellte(r)	2 070	3,4	14,3	24,0	20,7	14,6	12,7	10,3
Arbeiter(in)	2 467	5,5	20,3	30,0	22,8	12,7	6,6	2,1
Auszubildende(r)	21	/	/	36,6	24,9	/	/	/
Erwerbslose(r)	869	9,2	26,0	30,0	18,5	9,0	5,2	2,0
Nichterwerbspersonen	2 450	8,4	28,0	31,2	18,0	7,8	4,5	2,1
dar. Rentner(in)	2 049	9,0	29,5	31,6	17,0	7,2	3,9	1,8
Alter der Bezugsperson von ... bis unter ... Jahren								
unter 25	180	8,4	24,9	32,1	20,8	8,0	4,4	/
dar. männlich	108	6,3	22,6	31,2	23,0	9,8	5,4	/
25 - 30	640	5,5	18,9	29,3	22,3	13,2	7,6	3,2
dar. männlich	470	4,6	17,1	28,5	23,0	14,8	8,4	3,6
30 - 40	2 371	4,2	16,2	25,5	21,9	14,0	11,0	7,1
dar. männlich	1 820	3,8	14,9	24,3	22,1	15,1	12,0	7,9
40 - 50	1 853	4,6	16,9	26,1	20,9	13,4	9,9	8,2
dar. männlich	1 511	4,3	16,2	25,4	21,3	13,6	10,1	9,0
50 - 60	1 543	6,4	21,6	28,7	19,8	10,8	7,1	5,7
dar. männlich	1 426	6,4	21,6	28,8	19,6	10,7	7,1	5,7
60 - 65	732	7,7	27,1	30,8	17,9	8,6	5,1	2,8
dar. männlich	695	7,7	27,1	30,9	17,7	8,6	5,1	2,9
65 und mehr	1 322	9,1	29,9	31,4	16,7	7,0	3,9	2,0
dar. männlich	1 243	9,0	30,0	31,4	16,7	7,0	3,9	2,0
Staatsangehörigkeit der Bezugsperson								
Deutsch	7 588	6,0	21,0	27,9	20,0	11,4	8,2	5,7
Nichtdeutsch	1 053	5,4	19,1	28,6	21,8	13,0	7,5	4,5
Einzugsjahr der Familie								
vor 1981	2 329	8,8	28,6	32,3	17,1	7,6	3,8	1,8
1981 - 1990	2 039	6,8	22,8	28,9	20,0	10,7	6,8	4,1
1991 - 1995	2 044	4,8	17,6	25,7	21,0	13,2	10,0	7,7
1996 und später	2 167	3,1	13,4	24,5	23,0	15,1	12,1	8,8
Ohne Angabe	62	/	17,7	32,0	20,4	12,6	/	/

*) Ohne Wohnheime.

1) Nur Familien mit Mietangabe.

2) Familien mit mindestens 1 Person in ihrer Haupttätigkeit Selbständiger in der Landwirtschaft, kein Einkommen sowie ohne Angabe.

14.2 Familien nach Familienstruktur und Höhe der Miete in reinen Mietwohneinheiten in Gebäuden mit Wohnraum *)

Merkmal	Insgesamt 1)	Davon mit einer monatlichen Miete von ... bis unter ... DM						
		unter 400	400 - 600	600 - 800	800 - 1 000	1 000 - 1 200	1 200 - 1 500	1 500 und mehr
		%						
Früheres Bundesgebiet								
Familien insgesamt	6 419	3,3	15,4	27,0	23,2	14,2	10,0	6,9
Ehepaare insgesamt	5 306	3,3	15,4	26,8	22,9	14,3	10,1	7,2
mit Kind(ern)	2 763	2,2	11,1	23,6	24,1	16,9	12,7	9,4
dar. mit ... Kind(ern) unter 18 Jahren								
1 Kind	1 116	2,1	11,7	24,4	25,3	16,6	11,5	8,3
2 Kindern	887	2,0	10,2	22,5	23,9	17,4	13,9	10,2
3 Kindern	232	2,3	9,3	20,8	21,5	18,0	15,6	12,6
4 und mehr Kindern	76	/	7,4	17,4	20,3	17,8	19,5	16,8
ohne Kinder	2 543	4,6	20,0	30,2	21,6	11,5	7,3	4,8
Kinder unter 18 Jahre zusammen	3 928	2,0	10,2	22,3	23,5	17,2	14,1	10,7
Alleinerziehende insgesamt	1 113	3,1	15,6	28,1	24,2	13,6	9,6	5,7
dar. mit ... Kind(ern) unter 18 Jahren								
1 Kind	551	3,3	17,1	29,7	23,5	12,4	8,9	5,1
2 und mehr Kindern	279	/	10,1	23,9	26,8	17,5	12,4	7,6
Kinder unter 18 Jahre zusammen	1 191	2,4	13,1	26,0	25,1	15,4	11,3	6,6
Monatliches Familiennettosinkommen von ... bis unter ... DM								
unter 1 000	102	7,0	20,6	27,7	23,8	9,2	6,9	/
1 000 - 1 800	470	6,9	24,8	33,5	20,3	8,1	4,6	1,8
1 800 - 2 500	862	4,7	21,7	32,1	23,4	10,8	5,4	2,0
2 500 - 3 000	794	4,6	19,7	30,9	23,5	12,3	6,8	2,3
3 000 - 4 000	1 668	3,2	15,8	29,5	24,6	14,7	8,8	3,4
4 000 - 5 000	1 136	2,0	11,7	25,2	25,1	17,1	12,7	6,2
5 000 - 6 000	557	1,1	9,4	20,2	23,7	18,1	15,9	11,7
6 000 - 7 500	360	/	6,2	15,1	19,4	19,4	19,2	19,9
7 500 und mehr	256	/	2,7	8,5	12,9	12,9	17,8	44,6
Sonstige 2)	214	3,2	13,7	28,5	22,4	14,5	9,8	7,9
Bezugsperson ist ...								
Erwerbsperson	4 629	2,6	12,6	25,0	23,8	15,8	11,7	8,5
Erwerbstätige(r)	4 088	2,3	11,7	24,4	23,9	16,3	12,2	9,3
Selbständige(r)	372	/	7,3	14,5	18,2	15,2	16,9	26,6
Mithelfende(r) Familienangehörige(r)	6	-	/	/	/	/	/	/
Beamter/Beamtin	250	/	7,2	20,4	23,6	17,6	16,3	13,8
Angestellte(r)	1 539	1,5	8,8	21,0	22,6	17,7	15,6	12,8
Arbeiter(in)	1 904	3,2	15,5	29,4	26,0	15,2	8,2	2,5
Auszubildende(r)	16	/	/	36,2	/	/	/	/
Erwerbslose(r)	541	4,8	19,3	29,9	23,3	12,3	7,6	2,9
Nichterwerbspersonen	1 790	5,2	22,7	32,2	21,5	10,0	5,7	2,8
dar. Rentner(in)	1 446	5,5	23,9	33,1	20,8	9,4	5,1	2,4
Alter der Bezugsperson von ... bis unter ... Jahren								
unter 25	142	6,1	21,0	32,0	24,4	9,4	5,5	/
dar. männlich	97	5,2	21,1	31,0	24,2	10,7	6,0	/
25 - 30	500	3,1	15,1	28,6	25,0	15,8	8,6	3,8
dar. männlich	400	3,0	14,4	28,0	24,7	16,6	9,3	4,0
30 - 40	1 827	2,2	11,8	23,9	24,0	16,5	13,0	8,5
dar. männlich	1 461	2,2	11,1	22,8	23,6	17,3	13,9	9,1
40 - 50	1 371	2,1	11,4	23,9	23,6	16,2	12,5	10,3
dar. männlich	1 128	2,0	10,7	23,3	23,8	16,3	12,7	11,1
50 - 60	1 120	3,9	15,3	27,5	23,2	13,6	9,1	7,4
dar. männlich	1 033	3,9	15,4	27,6	23,1	13,5	9,1	7,5
60 - 65	508	4,0	20,4	31,2	22,4	11,4	6,8	3,8
dar. männlich	478	4,0	20,1	31,3	22,4	11,4	6,9	3,9
65 und mehr	951	5,7	24,9	33,1	20,0	8,8	5,0	2,6
dar. männlich	894	5,6	25,0	33,1	20,0	8,8	4,9	2,7
Staatsangehörigkeit der Bezugsperson								
Deutsch	5 399	2,9	14,8	26,8	23,3	14,3	10,5	7,4
Nichtdeutsch	1 020	5,2	18,6	28,4	22,1	13,3	7,7	4,6
Einzugsjahr der Familie								
vor 1981	1 616	5,2	22,2	33,0	21,4	10,4	5,2	2,6
1981 - 1990	1 485	3,4	16,2	28,1	23,8	13,9	9,0	5,6
1991 - 1995	1 615	2,5	13,1	24,4	23,0	15,4	12,1	9,4
1996 und später	1 656	2,0	10,3	22,7	24,3	17,0	13,6	10,0
Ohne Angabe	46	/	12,9	30,0	23,6	14,8	/	/

*) Ohne Wohnheime.

1) Nur Familien mit Mietangebe.

2) Familien mit mindestens 1 Person in ihrer Haupttätigkeit Selbständiger in der Landwirtschaft, kein Einkommen sowie ohne Angabe.

14.2 Familien nach Familienstruktur und Höhe der Miete in reinen Mietwohneinheiten in Gebäuden mit Wohnraum *)

Merkmal	Insgesamt 1)	Davon mit einer monatlichen Miete von ... bis unter ... DM						
		unter 400	400 - 600	600 - 800	800 - 1 000	1 000 - 1 200	1 200 - 1 500	1 500 und mehr
		%						
Neue Länder und Berlin-Ost								
Familien insgesamt	2 222	13,5	36,1	30,7	11,7	4,0	2,5	1,5
Ehepaare insgesamt	1 722	13,4	36,7	30,2	11,6	4,2	2,4	1,6
mit Kind(ern)	801	10,1	31,8	31,3	15,3	5,6	3,4	2,5
dar. mit ... Kind(ern) unter 18 Jahren								
1 Kind	332	11,5	32,5	32,0	13,4	5,1	3,2	2,4
2 Kindern	232	8,8	28,6	30,1	18,7	6,5	4,2	3,0
3 Kindern	32	/	23,2	28,2	24,6	/	/	/
4 und mehr Kindern	10	/	/	/	/	/	/	/
ohne Kinder	920	16,2	41,1	29,2	8,3	2,9	1,5	0,9
Kinder unter 18 Jahre zusammen	939	9,3	29,0	30,2	17,1	7,3	4,0	3,1
Alleinerziehende insgesamt	500	14,0	33,9	32,5	12,0	3,6	2,9	1,0
dar. mit ... Kind(ern) unter 18 Jahren								
1 Kind	269	14,8	35,3	32,6	10,3	3,1	2,9	/
2 und mehr Kindern	125	9,3	27,7	33,9	16,8	5,8	4,8	/
Kinder unter 18 Jahre zusammen	552	12,1	31,1	33,3	13,7	4,6	3,9	1,3
Monatliches Familiennettoeinkommen von ... bis unter ... DM								
unter 1 000	48	20,6	35,2	26,8	/	/	/	/
1 000 - 1 800	192	19,1	39,3	28,4	8,4	/	/	/
1 800 - 2 500	371	16,9	38,9	30,7	9,7	2,3	/	/
2 500 - 3 000	340	15,6	38,1	31,8	9,8	2,6	1,5	/
3 000 - 4 000	632	13,4	38,0	31,0	11,3	3,8	1,8	/
4 000 - 5 000	337	9,4	35,2	31,0	14,5	5,5	3,0	/
5 000 - 6 000	144	7,1	25,9	33,3	16,0	8,3	5,8	3,6
6 000 - 7 500	78	6,5	25,1	26,9	19,2	/	6,9	9,1
7 500 und mehr	33	/	16,6	26,4	/	/	/	18,8
Sonstige 2)	45	/	31,3	31,3	12,7	/	/	/
Bezugsperson ist ...								
Erwerbsperson	1 562	11,9	33,5	31,7	13,0	4,9	3,0	1,9
Erwerbstätige(r)	1 234	10,7	32,5	32,1	13,7	5,2	3,5	2,3
Selbständige(r)	88	6,3	26,6	30,3	14,5	8,6	7,3	6,4
Mithelfende(r) Familienangehörige(r)	/	/	/	/	/	/	/	/
Beamter/Beamtin	46	/	23,4	28,9	14,6	/	/	/
Angestellte(r)	531	9,0	30,0	32,5	15,3	5,6	4,5	3,0
Arbeiter(in)	562	13,1	36,5	32,1	11,9	4,2	1,5	/
Auszubildende(r)	6	/	/	/	/	/	/	/
Erwerbslose(r)	327	16,4	37,2	30,3	10,6	3,6	/	/
Nichterwerbspersonen	660	17,4	42,3	28,2	8,5	2,1	1,2	/
dar. Rentner(in)	603	17,5	43,0	28,1	8,1	2,0	1,0	/
Alter der Bezugsperson von ... bis unter ... Jahren								
unter 25	38	17,2	39,5	32,6	/	/	/	/
dar. männlich	11	/	/	/	/	/	/	/
25 - 30	140	14,0	32,5	31,6	13,0	3,8	4,3	/
dar. männlich	70	14,1	32,4	31,5	13,0	/	/	/
30 - 40	543	11,1	31,1	30,8	14,9	5,6	4,1	2,5
dar. männlich	359	10,1	30,4	30,4	15,7	6,1	4,2	3,1
40 - 50	483	11,8	32,5	32,3	13,3	5,3	2,5	2,2
dar. männlich	384	11,3	32,2	31,7	13,9	5,9	2,5	2,6
50 - 60	423	12,9	38,3	31,8	10,7	3,4	1,9	/
dar. männlich	393	12,9	38,0	31,9	10,6	3,4	2,0	/
60 - 65	224	16,1	42,5	29,8	7,6	/	/	/
dar. männlich	216	16,1	42,5	30,0	7,4	/	/	/
65 und mehr	371	18,0	42,9	27,1	8,3	2,2	/	/
dar. männlich	349	17,6	43,0	27,2	8,4	2,4	/	/
Staatsangehörigkeit der Bezugsperson								
Deutsch	2 189	13,5	36,2	30,6	11,7	4,1	2,5	1,5
Nichtdeutsch	33	/	33,0	34,9	/	/	/	/
Einzugsjahr der Familie								
vor 1981	713	17,0	43,1	30,7	7,4	1,3	/	/
1981 - 1990	554	15,7	40,3	31,2	9,7	2,3	/	/
1991 - 1995	429	13,3	34,5	30,4	13,1	4,8	2,4	1,5
1996 und später	510	6,7	23,3	30,2	18,6	9,1	7,3	4,8
Ohne Angabe	15	/	/	38,2	/	/	/	-

*) Ohne Wohnheime.

1) Nur Familien mit Mietangabe.

2) Familien mit mindestens 1 Person in ihrer Haupttätigkeit Selbständiger in der Landwirtschaft, kein Einkommen sowie ohne Angabe.

15 Familien nach Familienstruktur und Miete je m² Wohn

Lfd. Nr.	Merkmal	Insgesamt 1)	Davon mit einer monatlichen		
			unter 7,-	7,- - 8,-	8,- - 9,-
					1
					Deutsche
01	Familien insgesamt	8 641	753	611	887
02	Ehepaare insgesamt	7 028	613	501	708
03	mit Kind(ern)	3 564	317	250	353
	dar. mit ... Kind(ern) unter 18 Jahren				
04	1 Kind	1 449	116	98	137
05	2 Kindern	1 119	100	79	113
06	3 Kindern	264	25	18	26
07	4 und mehr Kindern	87	9	6	8
08	ohne Kinder	3 463	296	252	355
09	Kinder unter 18 Jahre zusammen	4 867	430	336	477
10	Alleinerziehende insgesamt	1 613	141	109	159
	dar. mit ... Kind(ern) unter 18 Jahren				
11	1 Kind	820	65	53	78
12	2 und mehr Kindern	403	35	28	39
13	Kinder unter 18 Jahre zusammen	1 743	147	118	167
	Monatliches Familiennettoeinkommen von ... bis unter ... DM				
14	unter 1 000	150	18	11	14
15	1 000 - 1 800	662	69	52	70
16	1 800 - 2 500	1 233	125	95	129
17	2 500 - 3 000	1 135	110	88	121
18	3 000 - 4 000	2 300	209	172	241
19	4 000 - 5 000	1 473	114	99	158
20	5 000 - 6 000	701	45	43	63
21	6 000 - 7 500	438	31	24	34
22	7 500 und mehr	290	12	11	16
23	Sonstige 2)	259	19	15	21
	Bezugsperson ist ...				
24	Erwerbsperson	6 191	520	415	598
25	Erwerbstätige(r)	5 322	425	347	510
26	Selbständige(r)	460	33	27	36
27	Mithelfende(r) Familienangehörige(r)	8	/	/	/
28	Beamter/Beamtin	296	22	18	26
29	Angestellte(r)	2 070	144	120	185
30	Arbeiter(in)	2 467	224	181	260
31	Auszubildende(r)	21	/	/	/
32	Erwerbslose(r)	869	95	68	89
33	Nichterwerbspersonen	2 450	233	195	269
34	dar. Rentner(in)	2 049	206	173	234
	Alter der Bezugsperson von ... bis unter ... Jahren				
35	unter 25	180	12	11	17
36	dar. männlich	108	6	5	10
37	25 - 30	640	49	37	54
38	dar. männlich	470	32	26	39
39	30 - 40	2 371	188	158	221
40	dar. männlich	1 820	145	120	166
41	40 - 50	1 853	159	124	184
42	dar. männlich	1 511	131	102	152
43	50 - 60	1 543	141	112	161
44	dar. männlich	1 426	130	105	148
45	60 - 65	732	71	54	81
46	dar. männlich	695	67	52	76
47	65 und mehr	1 322	133	114	150
48	dar. männlich	1 243	122	109	140
	Staatsangehörigkeit der Bezugsperson				
49	Deutsch	7 588	689	552	781
50	Nichtdeutsch	1 053	64	58	86
	Einzugsjahr der Familie				
51	vor 1981	2 329	271	218	291
52	1981 - 1990	2 039	223	167	226
53	1991 - 1995	2 044	156	119	187
54	1996 und später	2 167	99	103	157
55	Ohne Angabe	62	/	/	6

*) Ohne Wohnheime.

1) Nur Familien mit Mietangabe.

2) Familien mit mindestens 1 Person in ihrer Haupttätigkeit Selbständiger in der Landwirtschaft, kein Einkommen sowie ohne Angabe.

fläche in reinen Mietwohneinheiten in Gebäuden mit Wohnraum *)

Miete je m2 Wohnfläche von ... bis unter ... DM					Durchschnittsmiete je m2 Wohnfläche	Lfd. Nr.
9,- 10,-	10,- 12,-	12,- 14,-	14,- 17,-	17,- und mehr		
000					DM	
hland						
1 094	2 267	1 511	1 032	506	10,56	01
890	1 841	1 220	835	419	10,57	02
434	924	633	440	215	10,59	03
167	378	259	192	100	10,82	04
138	283	203	140	64	10,58	05
34	66	46	33	15	10,46	06
10	22	16	11	5	10,32	07
456	917	587	396	205	10,54	08
593	1 240	874	621	296	X	09
204	426	291	196	87	10,51	10
105	215	151	104	50	10,68	11
49	109	73	51	19	10,46	12
214	464	318	223	93	X	13
19	38	24	18	8	10,11	14
88	170	117	67	28	10,00	15
160	336	211	126	50	10,10	16
147	305	193	125	46	10,19	17
306	630	397	248	98	10,29	18
188	382	264	181	87	10,61	19
82	180	129	103	55	11,06	20
47	101	77	72	52	11,49	21
25	57	48	55	65	13,11	22
32	67	51	37	18	10,09	23
754	1 604	1 100	786	414	10,72	24
641	1 371	955	699	375	10,81	25
49	96	80	75	64	11,69	26
/	/	/	/	/	10,25	27
34	76	55	39	25	10,93	28
236	521	379	306	180	11,19	29
317	669	436	275	105	10,23	30
/	7	/	/	/	10,68	31
113	233	145	88	39	10,10	32
340	663	411	246	93	10,10	33
294	560	328	187	67	9,96	34
21	49	38	21	11	10,70	35
11	30	25	13	8	11,02	36
72	168	123	93	43	10,81	37
51	124	91	70	36	10,94	38
281	603	430	328	161	10,79	39
211	450	332	259	129	10,85	40
224	483	334	221	125	10,70	41
183	387	269	182	106	10,72	42
201	408	254	175	91	10,51	43
185	380	235	160	85	10,52	44
103	202	121	69	31	10,16	45
98	193	114	65	30	10,17	46
192	353	211	124	45	9,99	47
180	332	200	117	42	10,01	48
979	2 007	1 302	868	409	10,47	49
115	260	209	163	97	11,27	50
346	628	345	176	55	9,63	51
283	546	320	197	76	10,02	52
233	526	381	278	164	11,02	53
226	548	454	374	207	11,55	54
6	18	11	7	5	9,99	55

15 Familien nach Familienstruktur und Miete je m² Wohn

Lfd. Nr.	Merkmal	Insgesamt 1)	Davon mit einer monatlichen		
			unter 7,-	7,- 8,-	8,- 9,-
					1
					Früheres Bu
01	Familien insgesamt	6 419	414	382	583
02	Ehepaare insgesamt	5 306	350	324	488
03	mit Kind(ern)	2 783	185	168	252
	dar. mit ... Kind(ern) unter 18 Jahren				
04	1 Kind	1 116	64	64	97
05	2 Kindern	887	64	53	82
06	3 Kindern	232	17	15	22
07	4 und mehr Kindern	76	6	/	7
08	ohne Kinder	2 543	165	156	236
09	Kinder unter 18 Jahre zusammen	3 928	269	237	360
10	Alleinerziehende insgesamt	1 113	63	58	95
	dar. mit ... Kind(ern) unter 18 Jahren				
11	1 Kind	551	28	26	45
12	2 und mehr Kindern	279	15	15	25
13	Kinder unter 18 Jahre zusammen	1 191	63	59	101
	Monatliches Familiennettoeinkommen				
	von ... bis unter ... DM				
14	unter 1 000	102	9	5	8
15	1 000 - 1 800	470	34	29	45
16	1 800 - 2 500	862	61	54	84
17	2 500 - 3 000	794	56	53	76
18	3 000 - 4 000	1 688	112	107	159
19	4 000 - 5 000	1 136	68	67	109
20	5 000 - 6 000	557	30	30	46
21	6 000 - 7 500	360	22	17	26
22	7 500 und mehr	256	9	9	14
23	Sonstige 2)	214	13	11	17
	Bezugsperson ist ...				
24	Erwerbsperson	4 629	284	255	403
25	Erwerbstätige(r)	4 088	246	225	356
26	Selbständige(r)	372	21	19	27
27	Mithelfende(r) Familienangehörige(r)	6	/	/	/
28	Beamter/Beamtin	250	16	14	22
29	Angestellte(r)	1 539	78	72	118
30	Arbeiter(in)	1 904	130	119	189
31	Auszubildende(r)	16	/	/	/
32	Erwerbslose(r)	541	38	30	47
33	Nichterwerbspersonen	1 790	130	126	180
34	dar. Rentner(in)	1 446	112	109	152
	Alter der Bezugsperson				
	von ... bis unter ... Jahren				
35	unter 25	142	7	7	11
36	dar. männlich	97	/	/	8
37	25 - 30	500	28	23	38
38	dar. männlich	400	22	19	31
39	30 - 40	1 827	107	103	155
40	dar. männlich	1 461	90	83	124
41	40 - 50	1 371	80	74	123
42	dar. männlich	1 128	68	62	103
43	50 - 60	1 120	81	67	105
44	dar. männlich	1 033	74	63	97
45	60 - 65	508	37	32	50
46	dar. männlich	478	34	30	47
47	65 und mehr	951	74	76	100
48	dar. männlich	894	69	72	94
	Staatsangehörigkeit der Bezugsperson				
49	Deutsch	5 399	353	327	501
50	Nichtdeutsch	1 020	60	55	82
	Einzugsjahr der Familie				
51	vor 1981	1 616	143	134	183
52	1981 - 1990	1 485	118	101	151
53	1991 - 1995	1 615	88	74	134
54	1996 und später	1 656	61	69	111
55	Ohne Angabe	46	/	/	/

*) Ohne Wohnheime.

1) Nur Familien mit Mietangabe.

2) Familien mit mindestens 1 Person in ihrer Haupttätigkeit Selbständiger in der Landwirtschaft, kein Einkommen sowie ohne Angabe.

fläche in reinen Mietwohneinheiten in Gebäuden mit Wohnraum *)

Miete je m2 Wohnfläche von ... bis unter ... DM					Durchschnittsmiete je m2 Wohnfläche	Lfd. Nr.
9,- - 10,-	10,- - 12,-	12,- - 14,-	14,- - 17,-	17,- - und mehr		
000					DM	
ndesgebiet						
761	1 679	1 243	899	459	10,91	01
630	1 388	1 014	731	381	10,89	02
317	707	541	394	199	10,91	03
120	288	221	171	92	11,18	04
103	223	175	128	59	10,87	05
30	58	43	32	15	10,68	06
9	19	15	10	5	10,55	07
313	680	474	337	182	10,87	08
459	992	766	568	277	X	09
130	291	228	168	78	10,99	10
62	142	115	88	45	11,21	11
32	74	59	43	17	10,93	12
132	312	252	190	83	X	13
13	27	18	14	7	10,49	14
60	125	95	56	26	10,38	15
106	234	168	109	45	10,51	16
100	214	152	104	39	10,55	17
209	458	318	217	88	10,62	18
137	293	225	158	80	10,90	19
59	140	111	92	50	11,32	20
32	83	69	65	47	11,73	21
19	49	44	51	61	13,31	22
26	55	43	32	17	10,19	23
520	1 184	912	692	378	11,09	24
456	1 037	804	622	342	11,14	25
36	73	69	67	59	12,02	26
/	/	/	/	/	10,73	27
28	64	50	35	22	11,05	28
155	377	308	268	163	11,59	29
233	516	372	248	97	10,52	30
/	/	/	/	/	11,04	31
64	147	109	70	36	10,69	32
240	495	330	207	81	10,38	33
203	406	255	152	56	10,23	34
15	39	33	20	10	11,05	35
9	27	23	13	8	11,17	36
53	128	105	83	41	11,16	37
42	103	83	66	35	11,20	38
199	458	364	291	150	11,13	39
157	363	290	234	121	11,14	40
155	353	277	196	113	11,11	41
128	286	225	160	96	11,11	42
136	296	202	151	82	10,86	43
125	274	187	137	75	10,86	44
68	144	93	58	26	10,50	45
63	136	88	55	25	10,51	46
135	261	168	100	38	10,24	47
126	245	160	94	35	10,25	48
649	1 431	1 038	737	363	10,84	49
111	248	205	162	97	11,31	50
232	450	269	153	51	9,97	51
195	394	273	179	73	10,42	52
170	414	328	254	154	11,41	53
159	408	364	307	177	11,74	54
/	12	9	6	/	10,15	55

15 Familien nach Familienstruktur und Miete je m² Wohn

Lfd. Nr.	Merkmal	Insgesamt 1)	Davon mit einer monatlichen		
			unter 7,-	7,- - 8,-	8,- - 9,-
					1
					Neue Länder u
01	Familien insgesamt	2 222	340	229	284
02	Ehepaare insgesamt	1 722	262	178	221
03	mit Kind(ern)	801	132	82	101
	dar. mit ... Kind(ern) unter 18 Jahren				
04	1 Kind	332	53	34	40
05	2 Kindern	232	36	26	30
06	3 Kindern	32	8	/	/
07	4 und mehr Kindern	10	/	/	/
08	ohne Kinder	920	131	96	119
09	Kinder unter 18 Jahre zusammen	939	161	99	117
10	Alleinerziehende insgesamt	500	77	51	63
	dar. mit ... Kind(ern) unter 18 Jahren				
11	1 Kind	269	37	27	33
12	2 und mehr Kindern	125	20	14	15
13	Kinder unter 18 Jahre zusammen	552	84	59	66
	Monatliches Familiennettoeinkommen				
	von ... bis unter ... DM				
14	unter 1 000	48	9	6	5
15	1 000 - 1 800	192	35	23	25
16	1 800 - 2 500	371	64	40	45
17	2 500 - 3 000	340	53	36	45
18	3 000 - 4 000	632	97	65	82
19	4 000 - 5 000	337	46	32	49
20	5 000 - 6 000	144	16	13	18
21	6 000 - 7 500	78	9	7	8
22	7 500 und mehr	33	/	/	/
23	Sonstige 2)	45	7	/	/
	Bezugsperson ist ...				
24	Erwerbsperson	1 562	236	160	195
25	Erwerbstätige(r)	1 234	180	122	153
26	Selbständige(r)	88	12	8	10
27	Mithelfende(r) Familienangehörige(r)	/	/	/	/
28	Beamter/Beamtin	46	6	/	/
29	Angestellte(r)	531	65	47	67
30	Arbeiter(in)	562	95	61	71
31	Auszubildende(r)	6	/	/	/
32	Erwerbslose(r)	327	56	38	42
33	Nichterwerbspersonen	660	104	69	89
34	dar. Rentner(in)	603	94	64	82
	Alter der Bezugsperson				
	von ... bis unter ... Jahren				
35	unter 25	38	5	/	6
36	dar. männlich	11	/	/	/
37	25 - 30	140	21	14	16
38	dar. männlich	70	11	7	9
39	30 - 40	543	81	55	65
40	dar. männlich	359	55	37	42
41	40 - 50	483	79	50	60
42	dar. männlich	384	63	39	49
43	50 - 60	423	60	45	56
44	dar. männlich	393	55	42	51
45	60 - 65	224	34	23	31
46	dar. männlich	216	33	22	30
47	65 und mehr	371	59	39	50
48	dar. männlich	349	54	36	46
	Staatsangehörigkeit der Bezugsperson				
49	Deutsch	2 189	336	226	280
50	Nichtdeutsch	33	/	/	/
	Einzugsjahr der Familie				
51	vor 1981	713	128	84	108
52	1981 - 1990	554	104	66	75
53	1991 - 1995	429	68	44	53
54	1996 und später	510	38	34	46
55	Ohne Angabe	15	/	/	/

*) Ohne Wohnheime.

1) Nur Familien mit Mietangabe.

2) Familien mit mindestens 1 Person in ihrer Haupttätigkeit Selbständiger in der Landwirtschaft, kein Einkommen sowie ohne Angabe.

erhebung 1998

fläche in reinen Mietwohneinheiten in Gebäuden mit Wohnraum *)

Miete je m2 Wohnfläche von ... bis unter ... DM					Durchschnittsmiete je m2 Wohnfläche	Lfd. Nr.
9,- 10,-	10,- 12,-	12,- 14,-	14,- 17,-	17,- und mehr		
000					DM	
nd Berlin-Ost						
333	588	268	133	47	9,34	01
259	453	206	105	38	9,36	02
117	216	92	46	16	9,28	03
47	90	38	21	8	9,40	04
35	60	28	12	/	9,30	05
/	8	/	/	/	8,75	06
/	/	/	/	-	8,54	07
143	237	113	59	23	9,45	08
134	248	108	53	19	X	09
74	135	63	28	9	9,28	10
43	74	35	16	5	9,44	11
17	35	14	8	/	9,28	12
83	152	66	33	10	X	13
6	12	6	/	/	9,17	14
29	45	22	11	/	9,00	15
55	102	44	17	/	9,01	16
48	91	41	21	7	9,24	17
97	172	79	31	10	9,25	18
51	89	39	23	7	9,43	19
23	39	19	11	5	9,88	20
15	19	8	7	/	10,17	21
6	8	/	/	/	11,15	22
5	11	8	/	/	9,54	23
234	420	188	94	36	9,40	24
185	334	152	77	32	9,49	25
13	22	10	7	/	9,89	26
/	/	/	-	-	8,11	27
6	12	5	/	/	10,17	28
81	144	71	38	17	9,76	29
84	153	64	27	8	9,10	30
/	/	/	/	/	9,66	31
49	86	36	17	/	9,01	32
100	168	81	38	11	9,20	33
92	153	73	35	11	9,19	34
6	11	6	/	/	9,23	35
/	/	/	/	/	9,54	36
19	40	18	10	/	9,40	37
10	21	8	/	/	9,27	38
82	145	66	37	11	9,45	39
54	96	42	25	8	9,45	40
69	130	57	25	12	9,30	41
55	101	45	22	10	9,33	42
65	112	51	24	10	9,39	43
60	105	48	23	9	9,42	44
35	58	27	11	/	9,24	45
34	57	26	10	/	9,25	46
57	92	43	24	8	9,22	47
54	87	41	23	7	9,29	48
330	576	264	131	46	9,34	49
/	12	/	/	/	9,79	50
113	179	76	23	/	8,71	51
89	152	47	18	/	8,69	52
63	112	53	25	10	9,31	53
67	139	90	67	30	10,82	54
/	6	/	/	/	9,43	55

16 Familien nach Familienstruktur und Mietbelastung in reinen Mietwohneinheiten in Gebäuden mit Wohnraum *)

Merkmal	Insgesamt 1)	Davon mit einer monatlichen Mietbelastung von .. bis unter ... % des Familiennettoeinkommens							
		unter 10	10 - 15	15 - 20	20 - 25	25 - 30	30 - 35	35 - 40	40 und mehr
		%							
Deutschland									
Familien insgesamt	8 386	4,8	15,1	19,7	18,8	13,4	8,9	5,8	13,6
Ehepaare insgesamt	6 819	5,5	17,1	22,0	20,3	13,6	8,3	4,9	8,4
mit Kind(ern)	3 474	5,7	16,4	20,4	19,8	13,8	8,9	5,6	9,3
dar. mit ... Kind(ern) unter 18 Jahren									
1 Kind	1 414	5,1	15,5	20,6	20,5	13,8	9,4	5,6	9,4
2 Kindern	1 091	3,8	13,5	19,5	20,4	15,9	10,4	6,3	10,1
3 Kindern	259	2,9	9,9	17,0	20,6	16,1	10,6	8,0	14,8
4 und mehr Kindern	84	/	10,2	14,4	20,4	15,8	9,0	9,7	18,9
ohne Kinder	3 345	5,2	17,8	23,6	20,7	13,3	7,6	4,2	7,5
Kinder unter 18 Jahre zusammen	4 747	3,9	13,3	19,1	20,5	15,3	10,0	6,7	11,4
Alleinerziehende insgesamt	1 567	1,7	6,1	9,5	12,3	12,9	11,7	9,5	36,3
dar. mit ... Kind(ern) unter 18 Jahren									
1 Kind	795	0,8	3,6	7,0	10,8	12,9	12,2	10,2	42,5
2 und mehr Kindern	392	/	3,0	6,3	10,1	12,5	12,3	11,1	44,1
Kinder unter 18 Jahre zusammen	1 689	0,7	3,4	6,6	10,5	12,8	12,3	10,6	43,2
Monatliches Familiennettoeinkommen von ... bis unter ... DM									
unter 1 000	150	-	-	/	/	/	/	/	96,1
1 000 - 1 800	662	/	/	1,9	4,7	7,6	10,1	12,3	62,7
1 800 - 2 500	1 233	0,5	3,3	8,7	14,6	18,2	16,6	13,0	25,1
2 500 - 3 000	1 135	1,3	8,1	16,1	23,2	19,6	13,4	7,7	10,6
3 000 - 4 000	2 300	3,4	14,8	24,7	24,2	15,4	8,7	4,3	4,4
4 000 - 5 000	1 473	6,3	24,3	27,9	21,3	11,2	5,0	2,0	1,9
5 000 - 6 000	701	10,7	29,8	28,0	17,0	8,2	3,7	1,3	1,3
6 000 - 7 500	438	17,2	31,1	24,8	14,8	6,9	2,6	1,5	/
7 500 und mehr	290	19,0	28,3	21,1	14,9	7,6	4,0	2,4	2,8
Sonstige 2)	/	-	-	-	-	-	-	-	/
Bezugsperson ist ...									
Erwerbsperson	6 032	5,0	14,8	19,2	18,6	13,6	9,1	5,9	13,7
Erwerbstätige(r)	5 186	5,5	16,2	20,6	19,5	13,6	8,6	5,4	10,7
Selbständige(r)	436	6,1	14,8	16,9	16,2	12,7	8,1	6,3	18,8
Mithelfende(r) Familienangehörige(r)	8	/	/	/	/	/	/	/	/
Beamter/Beamtin	291	9,2	21,6	24,3	21,4	11,2	5,7	2,4	4,0
Angestellte(r)	2 018	5,7	15,7	19,8	18,8	13,8	9,1	5,6	11,6
Arbeiter(in)	2 412	4,8	16,3	21,5	20,5	14,0	8,7	5,4	8,9
Auszubildende(r)	21	/	/	/	/	/	/	/	45,6
Erwerbslose(r)	847	1,8	6,9	11,1	13,4	13,5	12,3	9,2	31,9
Nichterwerbspersonen	2 354	4,2	15,6	20,8	19,2	13,0	8,3	5,3	13,6
dar. Rentner(in)	1 974	4,8	17,7	23,5	20,9	13,4	8,1	4,3	7,3
Alter der Bezugsperson von ... bis unter ... Jahren									
unter 25	173	/	5,3	9,1	11,7	13,6	11,8	8,7	39,0
dar. männlich	105	/	8,2	13,1	16,4	16,5	12,9	8,4	23,2
25 - 30	624	2,5	8,7	14,5	16,3	14,5	10,5	8,7	24,2
dar. männlich	459	3,2	11,3	18,3	19,6	16,1	10,0	7,9	13,5
30 - 40	2 309	3,4	11,7	16,5	18,1	14,6	10,5	7,1	18,0
dar. männlich	1 774	4,3	14,3	19,5	20,3	15,2	10,0	6,0	10,6
40 - 50	1 806	5,7	16,4	20,1	19,0	12,6	8,3	5,6	12,4
dar. männlich	1 471	6,6	18,7	22,1	19,9	12,2	7,3	4,6	8,5
50 - 60	1 495	6,6	18,5	22,4	18,5	12,4	7,8	4,4	9,4
dar. männlich	1 382	6,9	19,1	22,8	18,8	12,2	7,5	4,2	8,4
60 - 65	709	5,1	17,0	22,0	20,7	13,3	8,0	4,9	9,0
dar. männlich	674	5,2	17,2	22,3	20,7	13,4	7,8	4,7	8,7
65 und mehr	1 271	5,1	18,6	24,4	21,1	13,2	7,6	3,8	6,3
dar. männlich	1 193	4,9	18,6	24,5	21,4	13,2	7,6	3,7	6,0
Staatsangehörigkeit der Bezugsperson									
Deutsch	7 365	5,0	15,7	20,2	18,9	13,4	8,7	5,5	12,7
Nichtdeutsch	1 021	3,2	10,7	16,2	17,6	13,8	10,4	7,7	20,4
Einzugsjahr der Familie vor									
1981	2 249	7,8	22,1	24,9	19,4	10,8	6,2	3,0	5,8
1981 - 1990	1 983	6,4	19,1	22,2	19,0	12,2	7,2	4,4	9,5
1991 - 1995	1 992	3,3	12,3	18,2	19,2	14,7	10,1	6,8	15,5
1996 und später	2 103	1,4	6,3	13,1	17,6	16,2	12,2	9,0	24,2
Ohne Angabe	59	/	15,1	20,3	16,5	14,0	10,1	/	13,6

*) Ohne Wohnheime.

1) Nur Familien mit Angabe über Miete und Einkommen.

2) Familien mit mindestens 1 Person in ihrer Haupttätigkeit Selbständiger in der Landwirtschaft, kein Einkommen sowie ohne Angabe.

MZ-Zusatzerhebung

16 Familien nach Familienstruktur und Mietbelastung in reinen Mietwohneinheiten in Gebäuden mit Wohnraum *)

Merkmal	Insgesamt 1)	Davon mit einer monatlichen Mietbelastung von .. bis unter ... % des Familiennettoeinkommens							
		unter 10	10 - 15	15 - 20	20 - 25	25 - 30	30 - 35	35 - 40	40 und mehr
		%							
Früheres Bundesgebiet									
Familien insgesamt	6 209	3,2	12,3	18,7	19,4	14,5	9,9	6,5	15,4
Ehepaare insgesamt	5 133	3,6	13,9	20,9	21,1	15,0	9,5	5,7	10,1
mit Kind(ern)	2 689	3,5	12,9	19,6	21,0	15,3	10,3	6,5	10,9
dar. mit ... Kind(ern) unter 18 Jahren									
1 Kind	1 089	2,8	11,6	20,0	21,8	15,2	10,8	6,6	11,2
2 Kindern	864	2,3	10,6	18,2	21,4	16,9	11,9	7,2	11,7
3 Kindern	227	2,4	8,8	16,5	20,4	16,9	11,2	8,4	15,3
4 und mehr Kindern	73	/	8,9	13,3	20,4	16,4	9,2	10,2	20,3
ohne Kinder	2 443	3,8	15,1	22,3	21,3	14,7	8,7	4,8	9,2
Kinder unter 18 Jahre zusammen	3 828	2,3	10,4	18,0	21,2	16,3	11,2	7,5	12,9
Alleinerziehende insgesamt	1 076	1,3	4,5	8,4	11,3	12,4	11,7	10,2	40,3
dar. mit ... Kind(ern) unter 18 Jahren									
1 Kind	531	/	2,2	5,7	9,5	12,4	11,8	10,8	47,1
2 und mehr Kindern	269	/	/	4,4	8,6	11,1	12,5	12,0	49,7
Kinder unter 18 Jahre zusammen	1 148	/	1,8	5,0	9,0	11,8	12,2	11,4	48,3
Monatliches Familiennettoeinkommen von ... bis unter ... DM									
unter 1 000	102	-	-	-	/	/	/	/	97,5
1 000 - 1 800	470	/	/	1,4	3,1	5,9	8,4	11,3	69,5
1 800 - 2 500	862	/	1,7	5,4	11,9	17,0	17,0	14,9	31,7
2 500 - 3 000	794	0,8	4,9	12,3	20,7	21,2	16,5	9,7	13,8
3 000 - 4 000	1 668	1,8	9,8	21,6	26,3	18,5	10,9	5,6	5,6
4 000 - 5 000	1 136	3,6	19,0	28,5	24,7	13,3	6,1	2,5	2,3
5 000 - 6 000	557	7,2	26,3	30,5	19,3	9,4	4,3	1,5	1,6
6 000 - 7 500	360	11,8	30,4	28,0	16,3	7,6	3,0	1,7	/
7 500 und mehr	256	14,8	28,6	22,4	15,8	8,3	4,4	2,6	3,1
Sonstige 2)	/	-	-	-	-	-	-	-	/
Bezugsperson ist ...									
Erwerbsperson	4 503	3,4	12,5	18,8	19,5	14,6	9,9	6,5	14,8
Erwerbstätige(r)	3 978	3,7	13,5	20,2	20,5	14,8	9,5	6,0	11,8
Selbständige(r)	351	4,5	13,2	17,2	15,9	13,5	9,0	6,7	20,1
Mithelfende(r) Familienangehörige(r)	6	/	/	/	/	/	/	/	/
Beamter/Beamtin	245	6,5	20,4	25,5	22,6	12,3	6,2	2,7	3,8
Angestellte(r)	1 498	3,4	12,5	19,4	20,0	15,0	10,0	6,4	13,2
Arbeiter(in)	1 862	3,4	13,6	20,8	21,7	15,2	9,6	5,9	9,9
Auszubildende(r)	15	/	/	/	/	/	/	/	41,9
Erwerbslose(r)	525	1,0	4,3	8,4	11,9	13,4	13,1	10,7	37,4
Nichterwerbspersonen	1 705	2,9	11,9	18,6	19,2	14,4	9,9	6,3	16,8
dar. Rentner(in)	1 381	3,4	13,9	21,6	21,4	15,2	9,8	5,3	9,5
Alter der Bezugsperson von ... bis unter ... Jahren									
unter 25	136	/	5,5	10,1	12,5	14,2	11,7	8,7	36,4
dar. männlich	94	/	7,5	13,7	16,4	16,8	12,9	8,3	23,2
25 - 30	487	1,9	8,0	14,7	17,1	15,0	11,0	8,7	23,5
dar. männlich	330	2,3	9,7	17,7	19,9	16,8	11,1	8,3	14,2
30 - 40	1 775	2,4	9,6	15,8	18,5	15,4	11,2	7,7	19,4
dar. männlich	1 422	2,9	11,6	18,6	21,0	16,3	11,0	6,7	11,8
40 - 50	1 334	3,6	13,1	19,5	20,4	13,5	9,1	6,4	14,3
dar. männlich	1 097	4,2	15,2	21,7	21,7	13,3	8,2	5,5	10,2
50 - 60	1 081	4,7	16,3	21,6	19,0	13,4	8,7	5,0	11,2
dar. männlich	997	4,9	16,9	22,1	19,3	13,4	8,5	4,7	10,2
60 - 65	489	3,5	13,4	19,7	20,6	15,2	9,5	5,9	12,1
dar. männlich	460	3,6	13,5	19,8	20,8	15,4	9,3	5,8	11,8
65 und mehr	906	3,5	14,6	22,8	22,0	15,1	9,3	4,7	8,0
dar. männlich	851	3,3	14,5	22,9	22,4	15,1	9,4	4,6	7,7
Staatsangehörigkeit der Bezugsperson									
Deutsch	5 220	3,2	12,6	19,2	19,8	14,7	9,8	6,3	14,4
Nichtdeutsch	989	3,1	10,7	16,2	17,7	13,8	10,5	7,6	20,4
Einzugsjahr der Familie									
vor 1981	1 548	5,8	18,9	24,2	20,6	12,4	7,4	3,6	7,2
1981 - 1990	1 441	4,0	15,3	21,7	20,5	13,9	8,2	5,2	11,2
1991 - 1995	1 572	2,2	10,2	17,3	19,8	15,4	11,0	7,4	16,7
1996 und später	1 604	1,1	5,3	12,1	17,0	16,4	12,8	9,6	25,7
Ohne Angabe	44	/	13,4	18,8	18,1	13,5	/	/	15,3

*) Ohne Wohnheime.

1) Nur Familien mit Angabe über Miete und Einkommen.

2) Familien mit mindestens 1 Person in ihrer Haupttätigkeit Selbständiger in der Landwirtschaft, kein Einkommen sowie ohne Angabe.

16 Familien nach Familienstruktur und Mietbelastung in reinen Mietwohneinheiten in Gebäuden mit Wohnraum *)

Merkmal	Insgesamt 1)	Davon mit einer monatlichen Mietbelastung von .. bis unter ... % des Familiennettoeinkommens							
		unter 10	10 15	15 20	20 25	25 30	30 35	35 40	40 und mehr
		%							
	1 000								
Neue Länder und Berlin-Ost									
Familien insgesamt	2 177	9,1	22,9	22,3	16,9	10,3	6,1	3,7	8,7
Ehepaare insgesamt	1 686	11,1	26,8	25,3	17,6	9,2	4,4	2,4	3,2
mit Kind(ern)	784	13,5	28,6	23,2	15,6	8,9	4,3	2,4	3,5
dar. mit ... Kind(ern) unter 18 Jahren									
1 Kind	326	12,7	28,4	22,9	16,4	9,3	4,8	2,4	3,2
2 Kindern	227	9,5	24,9	24,5	16,7	12,0	4,9	3,2	4,4
3 Kindern	31	/	18,5	20,8	21,9	/	/	/	/
4 und mehr Kindern	10	/	/	/	/	/	/	/	/
ohne Kinder	902	9,0	25,2	27,2	19,2	9,5	4,5	2,5	2,9
Kinder unter 18 Jahre zusammen	919	10,1	25,2	23,4	17,3	10,8	5,2	3,2	4,8
Alleinerziehende insgesamt	491	2,5	9,5	12,1	14,6	14,0	11,8	8,1	27,5
dar. mit ... Kind(ern) unter 18 Jahren									
1 Kind	264	/	6,4	9,5	13,5	14,1	13,1	9,0	33,3
2 und mehr Kindern	123	/	6,1	10,5	13,4	15,6	11,8	9,3	31,9
Kinder unter 18 Jahre zusammen	541	1,3	6,7	9,9	13,5	14,9	12,5	8,9	32,3
Monatliches Familiennettoeinkommen von ... bis unter ... DM									
unter 1 000	48	-	-	/	/	/	/	/	93,3
1 000 - 1 800	192	/	/	3,1	8,8	11,7	14,2	14,7	46,2
1 800 - 2 500	371	/	6,9	16,3	21,0	21,1	15,6	8,4	9,7
2 500 - 3 000	340	2,5	15,7	24,8	28,9	16,0	6,2	2,9	3,0
3 000 - 4 000	632	7,7	28,2	33,1	18,9	7,1	2,9	1,1	1,1
4 000 - 5 000	337	15,6	41,9	25,9	10,1	4,0	/	/	/
5 000 - 6 000	144	24,4	43,2	18,6	8,1	3,9	/	/	/
6 000 - 7 500	78	42,2	34,7	9,9	7,9	/	/	/	/
7 500 und mehr	33	50,8	25,8	/	/	/	/	/	/
Sonstige 2)	/	-	-	-	-	-	-	-	/
Bezugsperson ist ...									
Erwerbsperson	1 529	9,7	21,9	20,6	15,9	10,7	6,9	4,2	10,2
Erwerbstätige(r)	1 208	11,5	24,8	21,9	15,9	9,9	5,8	3,4	6,8
Selbständige(r)	85	12,9	21,7	15,8	17,4	9,6	/	/	13,8
Mithelfende(r) Familienangehörige(r)	/	/	/	/	/	/	/	/	/
Beamter/Beamtin	45	24,2	28,1	17,9	14,8	/	/	/	/
Angestellte(r)	520	12,1	24,9	21,0	15,2	10,3	6,4	3,4	6,7
Arbeiter(in)	550	9,6	25,1	24,2	16,6	10,0	5,6	3,4	5,5
Auszubildende(r)	6	-	/	/	/	/	/	/	/
Erwerbslose(r)	321	3,1	11,2	15,5	15,9	13,5	11,0	6,9	22,9
Nichterwerbspersonen	648	7,7	25,3	26,6	19,2	9,3	4,3	2,7	5,0
dar. Rentner(in)	593	8,2	26,6	27,9	19,7	9,2	4,0	2,0	2,3
Alter der Bezugsperson von ... bis unter ... Jahren									
unter 25	37	/	/	/	/	/	/	/	48,4
dar. männlich	11	/	/	/	/	/	/	/	/
25 - 30	137	4,5	11,4	13,8	13,5	12,9	8,8	8,5	26,6
dar. männlich	69	8,2	20,2	21,8	18,0	12,2	/	/	9,9
30 - 40	534	7,0	18,7	18,7	16,8	11,9	8,3	5,2	13,4
dar. männlich	352	10,0	24,8	22,8	17,6	10,3	5,7	3,3	5,5
40 - 50	471	11,6	25,8	21,7	15,0	10,1	5,8	3,1	6,9
dar. männlich	374	13,9	29,0	23,1	14,5	9,2	4,6	2,1	3,6
50 - 60	413	11,5	24,2	24,5	17,2	9,6	5,5	3,0	4,6
dar. männlich	385	12,0	24,7	24,8	17,5	9,2	5,1	2,8	4,0
60 - 65	221	8,6	25,0	27,1	20,8	9,2	4,7	2,5	/
dar. männlich	214	8,6	25,3	27,6	20,5	9,1	4,6	2,4	/
65 und mehr	364	9,2	28,8	28,2	18,8	8,3	3,3	1,4	1,9
dar. männlich	342	8,9	28,8	28,6	19,0	8,4	3,1	/	1,8
Staatsangehörigkeit der Bezugsperson									
Deutsch	2 145	9,2	23,1	22,4	16,9	10,2	6,1	3,6	8,5
Nichtdeutsch	32	/	/	15,9	/	/	/	/	19,8
Einzugsjahr der Familie									
vor 1981	700	12,3	29,2	26,3	16,7	7,4	3,7	1,9	2,5
1981 - 1990	543	12,8	29,1	23,5	14,9	7,7	4,5	2,4	5,1
1991 - 1995	420	7,1	20,3	21,5	16,9	11,9	6,9	4,5	10,9
1996 und später	499	2,3	9,6	16,2	19,4	15,5	10,5	7,1	19,4
Ohne Angabe	15	/	/	/	/	/	/	/	/

*) Ohne Wohnheime.

1) Nur Familien mit Angabe über Mieta und Einkommen.

2) Familien mit mindestens 1 Person in ihrer Haupttätigkeit Selbständiger in der Landwirtschaft, kein Einkommen sowie ohne Angabe.

Anhang

Mikrozensusgesetz und Gesetz zur Änderung des Bundesstatistikgesetzes

Vom 17. Januar 1996

Der Bundestag hat mit Zustimmung des Bundesrates das folgende Gesetz beschlossen:

Artikel 1 Gesetz zur Durchführung einer Repräsentativstatistik über die Bevölkerung und den Arbeitsmarkt sowie die Wohnsituation der Haushalte (Mikrozensusgesetz)

§ 1

Art und Zweck der Erhebung

(1) Über die Bevölkerung und den Arbeitsmarkt sowie die Wohnsituation der Haushalte werden in den Jahren 1996 bis 2004 Erhebungen auf repräsentativer Grundlage (Mikrozensus) als Bundesstatistik durchgeführt.

(2) Zweck des Mikrozensus ist es, statistische Angaben in tiefer fachlicher Gliederung über die Bevölkerungsstruktur, die wirtschaftliche und soziale Lage der Bevölkerung, der Familien und der Haushalte, den Arbeitsmarkt, die berufliche Gliederung und die Ausbildung der Erwerbsbevölkerung sowie die Wohnverhältnisse bereitzustellen.

§ 2

Erhebungseinheiten und Stichprobenauswahl

(1) Erhebungseinheiten sind Personen, Haushalte und Wohnungen. Sie werden durch mathematische Zufallsverfahren auf der Grundlage von Flächen oder vergleichbarer Bezugsgrößen (Auswahlbezirk) ausgewählt. Jährlich wird mindestens ein Viertel der Auswahlbezirke durch neu in die Auswahl einzubeziehende Auswahlbezirke ersetzt.

(2) Einen Haushalt bilden alle Personen, die gemeinsam wohnen und wirtschaften. Wer allein wirtschaftet, bildet einen eigenen Haushalt. Personen mit mehreren Wohnungen werden in jeder ausgewählten Wohnung einem Haushalt zugeordnet.

§ 3

Periodizität

In den Auswahlbezirken werden die Erhebungen in bis zu vier aufeinanderfolgenden Jahren durchgeführt.

§ 4

Erhebungsmerkmale

(1) Folgende Erhebungsmerkmale werden jährlich ab 1996 erfragt:

1. mit einem Auswahlatz von 1 vom Hundert der Bevölkerung:
 - a) Gemeinde; Gemeindeteil; Nutzung der Wohnung als alleinige Wohnung, Haupt- oder Nebenwohnung; Zahl der Haushalte in der Wohnung und

der Personen im Haushalt; Wohnungs- und Haushaltszugehörigkeit sowie Familienzusammenhang; Wohn- und Lebensgemeinschaft; Veränderung der Haushaltsgröße und -zusammensetzung seit der letzten Befragung; Baualtersgruppe der Wohnung; leerstehende Wohnung; Geschlecht; Geburtsjahr und -monat; Familienstand; Eheschließungsjahr; Staatsangehörigkeiten;

- b) Art des Versicherungsverhältnisses (pflicht-, freiwillig versichert) und Zweig der gesetzlichen Rentenversicherung zur Zeit der Erhebung und in den letzten zwölf Monaten davor; Zahlung von Beiträgen in der gesetzlichen Rentenversicherung seit dem 1. Januar 1924; in den Jahren 1996 bis 1998: Zugehörigkeit zur sozialen oder privaten Pflegeversicherung sowie sonstiger Anspruch auf Versorgung mit Pflegeleistungen; zusätzlicher privater Pflegeversicherungsschutz;
- c) Art des überwiegenden Lebensunterhaltes (Erwerbstätigkeit; Arbeitslosengeld, -hilfe; Rente, Pension; Unterhalt durch Eltern, Ehegatten oder andere; eigenes Vermögen, Vermietung, Zinsen, Altenteil; Sozialhilfe; sonstige Unterstützungen); Art der öffentlichen Renten oder Pensionen untergliedert nach eigener oder Witwen-, Waisenrente, -pension (Arbeiterrentenversicherung; Knappschaftliche Rentenversicherung; Angestelltenrentenversicherung; Pension; Kriegsoffiziersrente; Unfallversicherung; Rente aus dem Ausland; übrige öffentliche Rente); Art der sonstigen öffentlichen und privaten Einkommen (Wohngeld; Sozialhilfe; BAföG; sonstige öffentliche Unterstützung; Betriebsrente; Altenteil; eigenes Vermögen, Zinsen; Leistungen aus der Lebensversicherung; Leistungen aus einer Pflegeversicherung; Vermietung, Verpachtung; private Unterstützungen); Höhe des monatlichen Nettoeinkommens sowie des monatlichen Haushaltsnettoeinkommens nach Einkommensklassen in einer Staffelung von mindestens 300 DM;
- d) höchster Schulabschluß an allgemeinbildenden Schulen; höchster beruflicher Ausbildungsabschluß oder Hochschulabschluß;
- e) gegenwärtiger Besuch von Hochschule, Schule, Kindergarten/-krippe/-hort; Art der gegenwärtig besuchten Hochschule oder Schule;
- f) regelmäßige oder gelegentliche Tätigkeit; geringfügige Beschäftigung; Arbeitsuche;
- g) für Erwerbstätige:
normalerweise geleistete wöchentliche Arbeitszeit (nach Stunden und Tagen) und tatsächlich in der Berichtswoche geleistete Arbeitszeit (nach Stunden und Tagen) sowie arbeitsmarktbezogene Gründe und andere Ursachen für den Unterschied; Vollzeit- oder Teilzeittätigkeit; Ursachen einschließlich der arbeitsmarktbezogenen Gründe für Teilzeittätigkeit; befristeter oder unbefristeter Arbeitsvertrag; Ursachen eines befristeten Arbeitsvertrages;

- Gesamtdauer der befristeten Tätigkeit; Wirtschaftszweig des Betriebes; ausgeübter Beruf sowie Stellung im Beruf; Berufs- und Betriebswechsel; Jahr und Monat des Beginns der Tätigkeit beim derzeitigen Arbeitgeber oder als Selbständiger; zweite Erwerbstätigkeit;
- h) bei zweiter Erwerbstätigkeit:
regelmäßige oder gelegentliche Tätigkeit; Wirtschaftszweig des Betriebes; ausgeübter Beruf sowie Stellung im Beruf; normalerweise geleistete wöchentliche Arbeitsstunden; tatsächlich in der Berichtswoche geleistete Arbeitsstunden;
- i) für Arbeitslose und Arbeitssuchende:
Bezug von Arbeitslosengeld, -hilfe; Art, Anlaß und Dauer der Arbeitssuche; Art und Umfang der gesuchten Tätigkeit; Zeitpunkt des letzten Kontakts mit einer öffentlichen Arbeitsvermittlung; Verfügbarkeit für eine neue Arbeitsstelle; Gründe für die Nichtverfügbarkeit (Krankheit, Ausbildung, bestehende Tätigkeit und andere Gründe); Erwerbs- oder sonstige Tätigkeit vor der Arbeitssuche;
- j) für Nichterwerbspersonen:
Wunsch nach einer Erwerbstätigkeit; Verfügbarkeit für die Aufnahme einer Erwerbstätigkeit; Gründe für die Nichtverfügbarkeit (Krankheit, Ausbildung und andere Gründe); Situation der Nichterwerbspersonen;
- k) bei Ausländern:
Aufenthaltsdauer;
2. mit einem Auswahlsatz von im Bundesdurchschnitt bis 0,5 vom Hundert der Bevölkerung:
- a) berufliche Aus- und Fortbildung, Umschulung gegenwärtig oder in den letzten vier Wochen und im letzten Jahr; Gesamtdauer, Art, Zweck und Träger der beruflichen Aus- und Fortbildung sowie Umschulung; übliche Zahl der Ausbildungsstunden; allgemeine Weiterbildung im letzten Jahr;
- b) für Erwerbstätige:
Schichtarbeit; Samstags-, Sonn-/Feiertagsarbeit; Nachtarbeit; durchschnittlich je Nacht geleistete Arbeitsstunden; Abendarbeit; Betriebsgröße; Lage der Arbeitsstätte (Staat, Region); Erwerbstätigkeit zu Hause;
- c) für Nichterwerbstätige:
frühere Erwerbstätigkeit; Zeitpunkt der Beendigung der letzten Tätigkeit; arbeitsmarktbezogene und andere Beendigungsgründe für die letzte Tätigkeit; Wirtschaftszweig und Stellung im Beruf der letzten Tätigkeit; ausgeübter Beruf der letzten Erwerbstätigkeit; arbeitsmarktbezogene und andere Gründe für die Nichtarbeitssuche;
- d) Situation ein Jahr vor der Erhebung:
Wohnsitz (Staat, Region); Nichterwerbstätigkeit, Erwerbstätigkeit und Stellung im Beruf, Wirtschaftszweig;
- e) in den Jahren 1996 bis 1998:
Art und Umfang einer Pflegebedürftigkeit; Leistungen einer Pflegeversicherung.
- (2) Folgende Erhebungsmerkmale werden ab 1996 mit einem Auswahlsatz von 1 vom Hundert der Bevölkerung im Abstand von vier Jahren erfragt:
1. a) Jahr des höchsten beruflichen Ausbildungs- oder Hochschulabschlusses; Hauptfachrichtung eines Hochschulabschlusses;
 - b) Gemeinde, von der aus der Weg zur Arbeits- oder Ausbildungsstätte vorwiegend angetreten wird; Lage der Arbeits- oder Ausbildungsstätte; hauptsächlich benutztes Verkehrsmittel; Entfernung für den Weg zur Arbeits- oder Ausbildungsstätte; Zeitaufwand für den Weg zur Arbeits- oder Ausbildungsstätte;
 2. bei Ausländern:
Zahl und Alter der im Ausland lebenden Kinder; im Ausland lebender Ehegatte oder Eltern;
 3. für Erwerbstätige:
überwiegend ausgeübte Tätigkeit; Betriebs-/Werksabteilung; Stellung im Betrieb;
 4. bei zweiter Erwerbstätigkeit:
normalerweise geleistete wöchentliche Arbeitstage; tatsächlich in der Berichtswoche geleistete Arbeitstage.
- (3) Folgende Erhebungsmerkmale werden ab 1997 mit einem Auswahlsatz von im Bundesdurchschnitt bis 0,5 vom Hundert der Bevölkerung im Abstand von vier Jahren erfragt:
1. Bestehen und Höhe einer Lebensversicherung nach Versicherungssummenklassen;
 2. für Erwerbstätige:
 - a) Art der geleisteten Schichtarbeit; Art der betrieblichen Altersversorgung;
 - b) vermögenswirksame Leistungen und angelegter Gesamtbetrag.
- (4) Folgende Erhebungsmerkmale werden ab 1998 mit einem Auswahlsatz von 1 vom Hundert der Bevölkerung im Abstand von vier Jahren erfragt:
1. Art und Größe des Gebäudes mit Wohnraum; Baualtersgruppe; Fläche der gesamten Wohnung; Nutzung der Wohnung als Eigentümer, Hauptmieter oder Untermieter; Eigentumswohnung; Einzugsjahr des Haushalts; Ausstattung der Wohnung mit Heiz- und Warmwasserbereitungsanlagen nach einzelnen Energieträgersystemen;
 2. bei vermieteten Wohnungen:
Höhe der monatlichen Mieten und der Nebenkosten; Ermäßigung, Verbilligung oder Wegfall der Miete.
- (5) Folgende Erhebungsmerkmale werden ab 1999 im Abstand von vier Jahren erfragt:
1. mit einem Auswahlsatz von 1 vom Hundert der Bevölkerung:
Zugehörigkeit zur gesetzlichen Krankenversicherung nach Kassenarten, Zugehörigkeit zur privaten Krankenversicherung sowie sonstiger Anspruch auf Krankenversicherung; Art des Krankenversicherungsverhältnisses; zusätzlicher privater Krankenversicherungsschutz; Zugehörigkeit zur sozialen oder privaten Pflegeversicherung sowie sonstiger Anspruch auf Versorgung mit Pflegeleistungen; zusätzlicher privater Pflegeversicherungsschutz;
 2. mit einem Auswahlsatz von im Bundesdurchschnitt bis 0,5 vom Hundert der Bevölkerung:

Dauer einer Krankheit oder Unfallverletzung; Art des Unfalls; Art der Behandlung; Gesundheitsvorsorge (Impfschutz); Krankheitsrisiken, gegliedert nach Rauchgewohnheiten; Körpergröße und Gewicht; amtlich anerkannte Behinderteneigenschaft; Grad der Behinderung; Art und Umfang einer Pflegebedürftigkeit; Leistungen einer Pflegeversicherung.

§ 5

Hilfsmerkmale

(1) Hilfsmerkmale sind:

1. Vor- und Familiennamen der Haushaltsmitglieder;
2. Telefonnummer;
3. Straße, Hausnummer, Lage der Wohnung im Gebäude;
4. Vor- und Familienname des Wohnungsinhabers;
5. Name der Arbeitsstätte.

(2) Das Hilfsmerkmal nach Absatz 1 Nr. 5 darf nur zur Überprüfung der Zuordnung der Erwerbstätigen zu Wirtschaftszweigen verwendet werden.

§ 6

Erhebungsbeauftragte

(1) Für die Erhebung werden ehrenamtliche Erhebungsbeauftragte eingesetzt. Sie dürfen nicht in der unmittelbaren Nähe ihrer Wohnung eingesetzt werden (Nachbarschaft). Die Erhebungsbeauftragten sind berechtigt, in die Erhebungsunterlagen die Angaben zu den Hilfsmerkmalen nach § 5 Abs. 1 Nr. 1, 3 und 4, Angaben zur Zahl der Haushalte in der Wohnung und der Personen im Haushalt, sowie das Leerstehen der Wohnung selbst einzutragen. Dies gilt auch für weitere Eintragungen in die Erhebungsunterlagen, soweit die Auskunftspflichtigen einverstanden sind.

(2) Die Erhebungsbeauftragten erhalten für die ehrenamtliche Tätigkeit eine Entschädigung, die als steuerfreie Aufwandsentschädigung im Sinne des § 3 Nr. 12 Satz 2 des Einkommensteuergesetzes gilt.

§ 7

Auskunftspflicht

(1) Für die Erhebungen besteht Auskunftspflicht, soweit in Absatz 4 nichts anderes bestimmt ist.

(2) Auskunftspflichtig sind:

1. zu den Merkmalen nach § 4 Abs. 1 Nr. 1 Buchstabe a bis j, Nr. 2 Buchstabe a bis c, Abs. 2 Nr. 3 und 4, Abs. 3 Nr. 2 Buchstabe a, Abs. 5 Nr. 1 sowie § 5 Abs. 1 Nr. 1, 3 und 5 alle Volljährigen oder einen eigenen Haushalt führenden Minderjährigen, auch für minderjährige Haushaltsmitglieder. Für volljährige Haushaltsmitglieder, die wegen einer Behinderung selbst nicht Auskunft geben können, ist jedes andere auskunftspflichtige Haushaltsmitglied auskunftspflichtig. In Gemeinschafts- und Anstaltsunterkünften ist für Personen, die wegen einer Behinderung oder Minderjährigkeit selbst nicht Auskunft geben können, der Leiter der Einrichtung auskunftspflichtig. Die Auskunftspflicht für Dritte erstreckt sich auf die Sachverhalte, die dem Auskunftspflichtigen bekannt sind. Sie entfällt, wenn die Auskünfte durch eine Vertrauensperson erteilt werden;

2. zu den Merkmalen nach § 4 Abs. 4 sowie § 5 Abs. 1 Nr. 4 die Wohnungsinhaber, ersatzweise die nach Nummer 1 Auskunftspflichtigen;

3. anstelle von aus dem Auswahlbezirk fortgezogenen Auskunftspflichtigen die nach Beginn der Erhebung zugezogenen Personen.

(3) Zu den Merkmalen nach § 5 Abs. 1 Nr. 1, 3 und 4 sind die Angaben von den angetroffenen Auskunftspflichtigen auch für andere in derselben Wohnung wohnende Personen mitzuteilen.

(4) Die Auskünfte über die Merkmale Eheschließungsjahr sowie Wohn- und Lebensgemeinschaft in § 4 Abs. 1 Nr. 1 Buchstabe a sowie die Merkmale nach § 4 Abs. 1 Nr. 1 Buchstabe d nach Vollendung des 51. Lebensjahres und Buchstabe k, Nr. 2 Buchstabe d und e, Abs. 2 Nr. 1 und 2, Abs. 3 Nr. 1 und 2 Buchstabe b, Abs. 5 Nr. 2 und § 5 Abs. 1 Nr. 2 sind freiwillig.

§ 8

Art der Auskunftserteilung

(1) Die Angaben zu den §§ 4 und 5 können mündlich gegenüber den Erhebungsbeauftragten oder schriftlich beantwortet werden. Die Angaben zu den Merkmalen nach § 5 Abs. 1 Nr. 1, 3 und 4, die Zahl der Haushalte in der Wohnung und die Zahl der Personen im Haushalt sind auf Verlangen den Erhebungsbeauftragten mündlich mitzuteilen.

(2) Bei schriftlicher Auskunftserteilung sind die ausgefüllten Erhebungsvordrucke

1. unverzüglich den Erhebungsbeauftragten auszuhändigen oder in verschlossenem Umschlag zu übergeben oder
2. innerhalb einer Woche bei der Erhebungsstelle abzugeben oder dorthin zu übersenden. Bei Abgabe in verschlossenem Umschlag sind Vor- und Familienname, Gemeinde, Straße und Hausnummer auf dem Umschlag anzugeben.

§ 9

Trennung und Löschung

(1) Die Hilfsmerkmale nach § 5 sind vor der Übernahme der Erhebungsmerkmale auf die für die maschinelle Weiterverarbeitung bestimmten Datenträger von diesen zu trennen und gesondert aufzubewahren.

(2) Die Erhebungsunterlagen einschließlich der Hilfsmerkmale sind nach Abschluß der Aufbereitung der letzten Erhebung nach § 3 zu vernichten.

(3) Die zur Kennzeichnung statistischer Zusammenhänge (Auswahlbezirks-, Gebäude-, Wohnungs- und Haushaltszugehörigkeit) verwendeten Ordnungsnummern dürfen auf die für die maschinelle Weiterverarbeitung bestimmten Datenträger übernommen werden. Sie sind nach Abschluß der Aufbereitung der letzten Erhebung nach § 3 zu löschen.

(4) Vor- und Familienname sowie Gemeinde, Straße, Hausnummer der befragten Personen dürfen auch im Haushaltszusammenhang für die Durchführung von Folgebefragungen nach § 3 verwendet werden. Die in Satz 1 genannten Merkmale dürfen auch als Grundlage für die Gewinnung geeigneter Personen und Haushalte zur Durchführung der Statistik der Wirtschaftsrechnungen pri-

vater Haushalte und anderer Erhebungen auf freiwilliger Basis verwendet werden.

§ 10

Die §§ 23 und 24 des Bundesstatistikgesetzes finden keine Anwendung.

§ 11

Datenübermittlung

(1) Für die Durchführung der Erhebungen einschließlich ihrer methodischen Auswertung übermitteln die Meldebehörden den statistischen Ämtern der Länder auf Verlangen die Daten der Einwohner, die in den Auswahlbezirken nach § 2 Abs. 1 wohnen:

1. Vor- und Familienname,
2. Geburtsjahr und -monat,
3. Geschlecht,
4. Staatsangehörigkeit,
5. Familienstand,
6. bei mehreren Wohnungen: Hauptwohnung.

(2) Zur Ermittlung von Auswahlbezirken dürfen folgende auf der Grundlage des Zweiten Gesetzes über die Durchführung von Statistiken der Bautätigkeit und die Fortschreibung des Gebäudebestandes vom 27. Juli 1978 (BGBl. I S. 1118) nach Inkrafttreten dieses Gesetzes erhobene Angaben über Gebäude mit Wohnraum vom Statistischen Bundesamt und den statistischen Ämtern der Länder genutzt werden: Lage des Baugrundstücks, Art und Flächen der Gebäude sowie Zahl der Wohneinheiten.

§ 12

Stichprobenerhebungen über Arbeitskräfte in den Europäischen Gemeinschaften

(1) Die §§ 2 bis 9 finden entsprechende Anwendung auf die durch unmittelbar geltende Rechtsakte der Europäischen Gemeinschaften angeordneten Stichprobenerhebungen über Arbeitskräfte, soweit die Merkmale dieses Gesetzes mit den Merkmalen der Stichprobenerhebungen übereinstimmen und sich aus den Rechtsakten der Europäischen Gemeinschaften nichts anderes ergibt.

(2) Soweit Merkmale der Stichprobenerhebungen über Arbeitskräfte die Merkmale nach Absatz 1 überschreiten, sind die Auskünfte freiwillig. Die §§ 2 bis 9 finden mit Ausnahme der Vorschriften über die Auskunftspflicht entsprechende Anwendung.

(3) Die Erhebungen nach diesem Gesetz und die Stichprobenerhebungen nach den Absätzen 1 und 2 können bei den ausgewählten Haushalten und Personen zur gleichen Zeit mit gemeinsamen, sich ergänzenden Erhebungsunterlagen durchgeführt und gemeinsam ausgewertet werden.

Artikel 2

Gesetz zur Änderung des Bundesstatistikgesetzes

Das Gesetz über die Statistik für Bundeszwecke vom 22. Januar 1987 (BGBl. I S. 462, 565), zuletzt geändert durch Artikel 6 Abs. 36 des Gesetzes vom 27. Dezember 1993 (BGBl. I S. 2378), wird wie folgt geändert:

Es wird folgender § 11a neu eingefügt:

„§ 11a

Computergestützte Erhebungsverfahren

(1) Bundesstatistiken können mit computergestützten Erhebungsverfahren durchgeführt werden.

(2) Werden Bundesstatistiken computergestützt durchgeführt, können die Antworten auch schriftlich erteilt werden, soweit in einer besonderen Regelung in einer Bundesstatistik anordnenden Rechtsvorschrift nichts anderes bestimmt ist.“

Artikel 3

Inkrafttreten

Dieses Gesetz tritt am Tage nach der Verkündung in Kraft. Gleichzeitig tritt das Gesetz zur Durchführung einer Repräsentativstatistik über die Bevölkerung und den Arbeitsmarkt vom 10. Juni 1985 (BGBl. I S. 955), geändert durch das Gesetz vom 17. Dezember 1990 (BGBl. I S. 2837), außer Kraft.

Das vorstehende Gesetz wird hiermit ausgefertigt und wird im Bundesgesetzblatt verkündet.

Berlin, den 17. Januar 1996

Der Bundespräsident
Roman Herzog

Der Bundeskanzler
Dr. Helmut Kohl

Der Bundesminister des Innern
Kanter

Mikrozensus 1998 - Fragen zur Wohnsituation

Interviewvordruck 2

Kopie									
1	2								
Autorenkennziffer									
Lfd. Nr. des Bogen-									
Ausschnitts im									
Haushalts an									
3									

Allgemeine Hinweise zu Rechtsgrundlagen, Auskunftspflicht und Geheimhaltung finden Sie auf der Rückseite der Interviewvordrucke 1 bzw. 1+2, sowie in den Kurzinformationen für die Befragten. Hinweise zur Auskunftspflicht zu den Fragen zur Wohnsituation finden Sie auf der Rückseite.

Berichtswoche: 20. bis 26. April 1998

- 9 Welche Energieart wird überwiegend für die Beheizung Ihrer Wohnung verwendet?
- Fernwärme (bei Fernheizung) 1 308
 Gas 2
 Elektrizität (Strom) 3
 Heizöl 4
 Briketts, Braunkohle 5
 Koks, Steinkohle 6
 Holz oder sonstige erneuerbare Energien 7
 Hat Ihre Wohnung eine Warmwasserversorgung? 8 309
 Ja 1
 Nein 2
 Bitte weiter mit 12 ←
- 10 Hat Ihre Wohnung eine Warmwasserversorgung?
- Ja 1 309
 Nein 2
 Bitte weiter mit 12 ←
- 11 Welche Energieart wird überwiegend hierfür verwendet?
- Fernwärme (bei Fernheizung) 1 310
 Gas 2
 Elektrizität (Strom) 3
 Heizöl 4
 Briketts, Braunkohle 5
 Koks, Steinkohle 6
 Holz oder sonstige erneuerbare Energien 7
Fragen an Hauptmieter(innen)
- 12 Für Hauptmieter(innen): → Bitte weiter mit 13
 Für Eigentümer(innen) und Untermieter(innen): → Ende der Befragung
- 13 Ist Ihnen die Wohnung vom Eigentümer kostenlos, verbilligt beziehungsweise ermäßig überlassen worden?
- Ja 1 311
 Nein 2
 Bitte weiter mit 14
- 14 Wie hoch war Ihre Miete im April 1998? Geben Sie bitte den monatlichen DM-Betrag an (gegebenenfalls gerundet) DM 312
- 15 Zahlen Sie neben der von Ihnen genannten Miete Beträge für Wasser, Kanalisation, Straßenreinigung, Müllabfuhr, Hausreinigung und -beleuchtung, Schornsteinreinigung, Hauswart, öffentliche Lasten, Gebäudeversicherungen, Kabelanschluss? Falls ja, geben Sie bitte den monatlichen Gesamtbetrag an (gegebenenfalls gerundet)!
- Ja - und zwar DM 313
 Nein 8
 Bitte weiter mit 16
- 16 Sind in der von Ihnen genannten Miete Umlagen für Zentralheizung, Warmwasserversorgung oder Beträge wie Garagenmiete, Untermietzuschlag, Zuschlag für Moblierung usw. enthalten? Falls ja, geben Sie bitte den monatlichen Gesamtbetrag an (gegebenenfalls gerundet)!
- Ja - und zwar DM 314
 Nein 8
 Bitte weiter mit 17
- 1 Um welche Art von Gebäude handelt es sich bei dem Gebäude, in dem Sie wohnen?
- Wohngebäude 1 300
 Wohnheim 2
 Sonstiges Gebäude mit Wohnraum 3
 Ständig bewohnte Unterkunft 4
 Geben Sie bitte die volle Quadratmeterzahl an (gegebenenfalls gerundet)!
- 2 Wie viele Wohnungen (einschließlich der leerstehenden Wohnungen) gibt es in dem Gebäude, in dem Sie wohnen?
- 1 bis 2 Wohnungen 1 301
 3 bis 6 Wohnungen 2
 7 bis 12 Wohnungen 3
 13 und mehr Wohnungen 4
 Geben Sie bitte die volle Quadratmeterzahl an (gegebenenfalls gerundet)!
- 3 Bewohnen Sie Ihre Wohnung als Eigentümer(in), Hauptmieter(in) oder Untermieter(in)?
- Eigentümer(in) 1 302
 Hauptmieter(in) 2
 Untermieter(in) 3
 Geben Sie bitte die volle Quadratmeterzahl an (gegebenenfalls gerundet)!
- 4 Wie groß ist die Fläche der gesamten Wohnung einschließlich Küche, Bad, Toilette, Flur, Mansarde, anrechenbarer Balkonfläche und untervermieteter sowie gewerblich genutzter Räume?
- Geben Sie bitte die volle Quadratmeterzahl an (gegebenenfalls gerundet)!
- 5 In welchem Jahr ist Ihr Haushalt in die Wohnung eingezogen?
- Vor 1981 1 304
 1981 bis 1980 2
 1991 bis 1983 3
 1984 bis 1985 4
 1986 5
 1987 6
 1988 7
 Geben Sie bitte die volle Quadratmeterzahl an (gegebenenfalls gerundet)!
- 6 In welchem Jahr wurde Ihre Wohnung gebaut?
- Bitte legen Sie dem Befragten die Liste M (Seite 4) vor!
- 7 Ist Ihre Wohnung eine Eigentumswohnung (selbstbewohnt oder gemietet)?
- Ja 1 306
 Nein 2
 Geben Sie bitte die volle Quadratmeterzahl an (gegebenenfalls gerundet)!
- 8 Wird Ihre Wohnung überwiegend beheizt durch ...?
- ... eine Fernheizung 1 307
 ... eine Blockheizung, eine Zentralheizung 2
 ... eine Einzelheizung 3
 ... Einzel- oder Mehrtraumöfen (auch Elektrospeicher) 4
 Geben Sie bitte die volle Quadratmeterzahl an (gegebenenfalls gerundet)!

Auskunftspflicht:

Nach § 7 Abs. 2 des Mikrozensusgesetzes sind im Hinblick auf die Angaben zur Wohnsituation (Merkmale nach § 4 Abs. 4 sowie § 5 Abs. 1 Nr. 4 des Mikrozensusgesetzes) die Wohnungsinhaber, ersatzweise die in § 7 Abs. 2 genannten Volljährigen oder einen eigenen Haushalt führenden Minderjährigen auskunftspflichtig. Die Auskunftspflicht gilt auch für Fragen nach Vor- und Familiennamen des Wohnungsinhabers gemäß § 5 Abs. 1 Nr. 4 des Mikrozensusgesetzes, wenn diese nicht von diesem selbst beantwortet werden.

Fachserie 5: Bautätigkeit und Wohnungen

Reihe 1: Bautätigkeit

Diese *jährlich* erscheinende Veröffentlichung enthält – neben Entwicklungsreihen der wichtigsten Ergebnisse – detaillierte Nachweisungen u. a. über Baugenehmigungen und Baufertstellungen nach Bauherren, Art der Bautätigkeit, Gebäudeart, Raumzahl, Ausstattung, Konstruktionsmerkmalen, Beheizungseinrichtungen und städtebaulichen Festsetzungen. Außerdem werden die Ergebnisse der Bauüberhangserhebung und der Abgangsstatistik nachgewiesen. Der Inhalt des Berichtes wird durch regional tiefer gegliederte Ergebnisse der Bautätigkeit im Wohn- und Nichtwohnbau vervollständigt.

Reihe 2: Bewilligungen im sozialen Wohnungsbau

Die *jährlich* erscheinende Veröffentlichung vermittelt einen Überblick über die im Rahmen des sozialen Wohnungsbaus geförderten Bauvorhaben nach Art, Fläche, Rauminhalt, veranschlagten Gesamtkosten sowie nach Art und Umfang der Finanzierung und der öffentlichen Mittel.

Außerdem werden sachlich tief gegliederte Ergebnisse über geförderte Wohnungen und sonstige Wohneinheiten, Finanzierungsmittel nach Finanzierungsquellen dargestellt. Darüber hinaus sind die wichtigsten Merkmale regional gegliedert (nach Landkreisen und kreisfreien Städten) nachgewiesen.

Reihe 3: Bestand an Wohnungen

Die *jährlich* erscheinende Veröffentlichung enthält Bestandszahlen an Wohngebäuden und Wohnungen zum Jahresende, wobei die Wohnungen nach der Raumzahl unterteilt sind. Die Ergebnisse werden für Länder, Regierungsbezirke und Kreise sowie für Raumordnungsregionen der Bundesraumordnung nachgewiesen.

Reihe S: Sonderbeiträge

S.1: Baustatistische Reihen 1970 bis 1986

Diese Veröffentlichung enthält ausgewähltes Zahlenmaterial über die Entwicklung der Bau- und Wohnungswirtschaft. Dargestellt werden eine Auswahl baustatistischer Daten des Bauvolumens, einschlägige Zahlen der Volkswirtschaftlichen Gesamtrechnungen und Angaben über Bautätigkeit, Bau- und Preisindizes, Wohnungsbauförderung sowie der Bestand an Wohngebäuden und Wohnungen.

S.2: Städtebauliche Festsetzungen und Bautätigkeit

Diese Veröffentlichung enthält Ergebnisse von Sonderaufbereitungen der Baugenehmigungsdaten. Die Daten vermitteln einen Überblick über die regionalen Unterschiede des Baugeschehens im Hochbau. Nachgewiesen wird eine Auswahl von städtebaulich wichtigen Daten für siedlungsstrukturelle Gemeindetypen.

S.3: Regionale Schwerpunkte der Wohnungsbauförderung 1976 bis 1980

Diese Veröffentlichung bringt Ergebnisse einer Sonderaufbereitung der Bewilligungsstatistik. Im Vordergrund stehen tabellarische Darstellungen über die staatliche Wohnungsbauförderung in der Gliederung nach Raumordnungsregionen der Bundesraumordnung, die auch die Planungsregionen der Länder berücksichtigt.

S.4: Räumliche Entwicklung der Bautätigkeit und Bauwirtschaft 1977 bis 1982

Diese Veröffentlichung vermittelt durch Zusammenführung von Daten aus der Bauberichterstattung, der Bautätigkeitsstatistik und verschiedenen anderen Quellen einen Überblick über die Bau- und Wohnungswirtschaft in den Jahren 1977 bis 1982 nach siedlungsstrukturellen Kreistypen und Raumordnungsregionen der Bundesraumordnung.

S.5: Die Wohnsituation der Haushalte 1982

Die Ergebnisse der in größeren Zeitabständen durchgeführten totalen Gebäude- und Wohnungszählungen werden durch Daten aus Wohnungsstichproben aktualisiert und ergänzt. Dazu dienen sowohl die 1%-Wohnungsstichproben als auch die Ergänzungserhebungen zum Mikrozensus über die Mietbelastung und Unterbringung der Haushalte. In dieser Veröffentlichung werden die Zahlen der Ergänzungserhebung 1982 und im Vergleich dazu die Daten der entsprechenden Erhebung 1980 und der 1%-Wohnungsstichprobe 1978 bekanntgegeben.

Einzelveröffentlichungen

1 %-Gebäude- und Wohnungsstichprobe 1993

- Heft 1: Gebäude und Grundstücke
- Heft 2: Wohneinheiten/Wohnungen
- Heft 3: Haushalte

Gebäude- und Wohnungszählung vom 25. Mai 1987

- Heft 1: Ausgewählte Strukturdaten für Bund und Länder
- Heft 2: Ausgewählte Eckzahlen für kreisfreie Städte und Landkreise
- Heft 3: Gebäude und Wohnungen
 - Teil 1: Struktur und Nutzung des Gebäudebestandes
 - Teil 2: Struktur und Belegung des Wohnungsbestandes
 - Teil 3: Mietenstruktur
- Heft 4: Wohnsituation der Haushalte
 - Teil 1: Art der Unterbringung
 - Teil 2: Mietaufwendungen
 - Teil 3: Ausgewählte Bevölkerungsgruppen
- Heft 5: Ergebnisse für nichtadministrative Gebietsgliederungen
 - Ausgewählte Strukturdaten
- Heft 6: Wohnraumversorgung

Gebäude- und Wohnungszählung vom 30. September 1995 in den neuen Ländern und Berlin-Ost

- Heft 1: Ausgewählte Strukturdaten
- Heft 2: Struktur und Nutzung des Gebäudebestandes
- Heft 3: Struktur und Nutzung der Wohneinheiten/Wohnungen
- Heft 4: Bauzustand, Bauweise und Leerstand
- Heft 5: Eigentumsverhältnisse und Rückübertragungsansprüche
- Heft 6: Beheizung und Energieart
- Heft 7: Ausstattung und Größe der Wohneinheiten/Wohnungen
- Heft 8: Ausgewählte Strukturdaten für nichtadministrative Gebietseinheiten
- Heft 9: Kartographische Darstellung ausgewählter Eckzahlen für kreisfreie Städte und Landkreise

Mikrozensus – Zusatzerhebung 1998 – Wohnsituation der Haushalte –

- Heft 1: Bestand und Struktur der Wohneinheiten
- Heft 2: Wohnsituation von Haushalten und Familien

Die Monatsveröffentlichung

Ausgewählte Zahlen für die Bauwirtschaft

ist der Kategorie „Zusammenfassende Veröffentlichungen“ zugeordnet.

Klassifikationen

Systematik der Bauwerke, Ausgabe 1978



Statistisches Bundesamt
Gustav-Stresemann-Ring 11
65189 Wiesbaden

Veröffentlichungen und Prospekte sind durch den Verlag METZLER - POESCHEL, Verlagsauslieferung: SFG - Servicecenter Fachverlage GmbH, Postfach 43 43, 72774 Reutlingen, erhältlich.