

Statistisches Bundesamt

Produzierendes Gewerbe

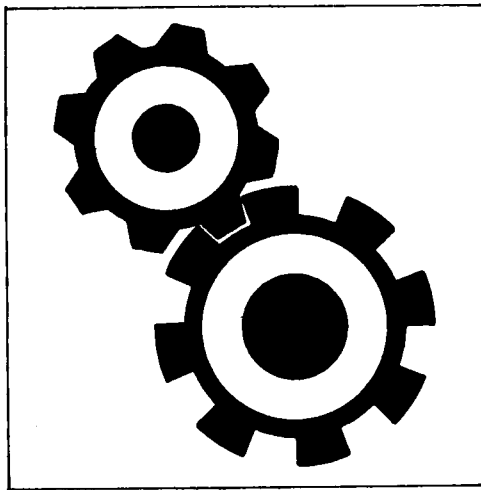

Fachserie 4

Reihe 3.1

Produktion im Produzierenden Gewerbe
des In- und Auslandes

1989

Statistisches Bundesamt
Bundeszentrale für Statistik und Archivarbeit

Metzler - Poeschel Stuttgart

Herausgeber:
Statistisches Bundesamt
Gustav-Stresemann-Ring 11
6200 Wiesbaden 1

Verlag:
Metzler-Poeschel Stuttgart

Verlagsauslieferung:
Hermann Leins GmbH & Co.
Verlags-KG
Holzwiesenstr. 2
7408 Kusterdingen
Telefon: 07071/33046
Telex: 7 262 891 mepo d
Telefax: 07071/33653

Erscheinungsfolge: jährlich
Erschienen im Mai 1990
Preis: DM 22,10
Bestellnummer: 2040310 - 89700

Copyright: Statistisches Bundesamt, Wiesbaden 1990

Vervielfältigung - außer für gewerbliche Zwecke -
mit Quellenangabe gestattet.

Statist. Bundesamt - Bibliothek



14-14588

Wichtiger Hinweis

Seit Beginn des Berichtsjahres 1990 wird die Produktion im Produzierenden Gewerbe nach dem "Systematischen Güterverzeichnis für Produktionsstatistiken (GP), Ausgabe 1989", erhoben.

Um einen Vergleich der revidierten Positionen des GP 1989 mit den entsprechenden Positionen des GP 1982 auf Wertbasis zu ermöglichen, wird vom Statistischen Bundesamt Mitte 1990 die Veröffentlichung

"Gegenüberstellung der Produktion im Produzierenden Gewerbe nach den Systematischen Güterverzeichnissen für Produktionsstatistiken (GP) von 1989 und 1982"

als Sonderbeitrag in der Fachserie 4: Produzierendes Gewerbe, herausgegeben.

Mit den in dieser Veröffentlichung nachgewiesenen Gegenüberstellungen wird die Möglichkeit geschaffen, statistische Reihen (z.B. für Strukturanalysen und Marktforschungszwecke) fortzuführen. Der Zusammenhang zwischen den revidierten Positionen des GP 1989 und den Positionen des GP 1982 wird durch die Bildung von "Blöcken" dargestellt. Auf der Ebene von "Blocksummen" sind die Werte der zum Absatz bestimmten Produktion miteinander vergleichbar.

Die Tabelle des Sonderbeitrags hat folgenden Aufbau (Auszug):

Melde-Nr.		Wert in 1 000 DM				
GP 1989	GP 1982	1990 1. Vj	1989 1. Vj	1989 2. Vj	1989 3. Vj	1989 4. Vj
3222 55)	3222 52)					
)	3222 56)	...	6 708	8 686	8 595	...
4232 46)	4231 49)					
4232 49))	...	119 991	134 331	134 374	...
4923 30)	4923 41)					
4923 50)	4923 49)					
4965 48))	...	94 706	103 358	94 623	...
5425 52)	5425 42)	...	13 829	17 307	22 408	...

Inhalt

	Seite
Einführung	5
1 Graphische Darstellungen	9
2 Produktionswert nach Hauptgruppen	11
3 Produktionswert nach Hauptgruppen und Bundesländern	12
4. Umsatz nach Haupt- und Gütergruppen	13
5 Vierteljährlicher Produktionsindex für das Produzierende Gewerbe	
5.1 Unternehmen	14
5.2 Fachliche Unternehmensteile	16
6 Produktionswert und Index der Erzeugerpreise (Inlandsabsatz) nach Haupt- und Gütergruppen	18
7 Außenhandel (Spezialhandel) nach Haupt- und Gütergruppen	19
8 Preisindizes für die Ein- und Ausfuhr nach Haupt- und Gütergruppen	20
9 Warenverkehr mit der Deutschen Demokratischen Republik und Berlin (Ost) nach Haupt- und Gütergruppen	21
10 Produktionswert nach Gütergruppen und Güterzweigen	22
11 Produktion nach Güterarten und Güterklassen	
Elektrizität, Gas, Fernwärme, Wasser	27
Bergbauliche Erzeugnisse	27
Erzeugnisse des Grundstoff- und Produktionsgütergewerbes	
Mineralölerzeugnisse	28
Spalt- und Brutstoffe	29
Steine und Erden, Asbestwaren, Schleifmittel	30
Eisen und Stahl	35
NE-Metalle und -Metallhalbzeug (einschl. Edelmetallen und deren Halbzeug)	36
Gießereierzeugnisse	39
Erzeugnisse der Ziehereien, Kaltwalzwerke und der Stahlverformung	39
Chemische Erzeugnisse	111
Schnittholz, Sperrholz und sonstiges bearbeitetes Holz	133
Holzschliff, Zellstoff, Papier und Pappe	139
Gummiwaren	151
Erzeugnisse des Investitionsgüter produzierenden Gewerbes	
Stahlbauerzeugnisse und Schienenfahrzeuge	42
Maschinenbauerzeugnisse (einschl. Ackerschleppern)	46
Straßenfahrzeuge (ohne Ackerschlepper)	73
Wasserfahrzeuge	76
Elektrotechnische Erzeugnisse	77
Feinmechanische und optische Erzeugnisse, Uhren	91
Eisen-, Blech- und Metallwaren	97
Büromaschinen, Datenverarbeitungsgeräte und -einrichtungen	127
Fertigteilebauten im Hochbau	186
Erzeugnisse des Verbrauchsgüter produzierenden Gewerbes	
Musikinstrumente, Spielwaren, Sportgeräte, Schmuck, belichtete Filme, Füllhalter u.ä.	108
Feinkeramische Erzeugnisse	128
Glas und Glaswaren	130
Holzwaren	134
Papier- und Pappwaren	141
Druckereierzeugnisse, Vervielfältigungen	144
Kunststofferzeugnisse	145
Leder	153
Lederwaren und Schuhe	154
Textilien	156
Bekleidung	173
Erzeugnisse des Nahrungs- und Genußmittelgewerbes	
Erzeugnisse des Ernährungsgewerbes	179
Tabakwaren	186
Internationale Übersichten; Produzierendes Gewerbe im Ausland	
12 Ausgewählte Wirtschaftstatbestände nach Mitgliedsstaaten der Europäischen Gemeinschaft und 2-Stellern der Wirtschaftszweigsystematik NACE 1983; 1985; 1987	190

Abkürzungen

A	= Ampère	LFD.M	= laufende Meter
ADV-GERAETEN U. -EINRICHTUNGEN	= Geräte und Einrichtungen für die automatische Datenverarbeitung	L.METALLKONSTRUKT.	= Leichtmetallkonstruktion
A.N.G./ANG.	= anderweitig nicht genannt	LWC	= light weight coated
AG	= Silber	LUTRO	= lufttrocken
AL2(SO4)3	= Aluminiumsulfat	M	= Meter
AL2O3	= Aluminiumoxid	M.	= mit
ANSCHL.	= anschließender	MAG	= Metall-Aktivgas-Schweißen
AP	= Altpapier	MIG	= Metall-Inertgas-Schweißen
AU	= Gold	MM	= Millimeter
B (MERINO-BIS B)	= feine Wollqualitäten	MOFA	= Motorfahrrad
BACO3	= Bariumcarbonat	M2	= Quadratmeter
BAUMASCH.	= Baumaschinen	M3	= Kubikmeter
BEST.	= bestimmte	N	= Stickstoff
BRT	= Bruttoregistertonne	NA2CO3	= Natriumcarbonat
BZW.	= beziehungsweise	NaCl	= Natriumchlorid
B2O3	= Bortrioxid	NaOH	= Natriumhydroxid
C	= Celsius	NA2SO4	= Natriumsulfat
CHEM.	= chemisch	NA2S2O5	= Natriumpyrosulfit
CM3	= Kubikzentimeter	NE	= Nicht-Eisen
CU	= Kupfer	NH	= Niederspannungs-Hochleistung
D.	= der/die	NR.	= Nummer
DAB	= Deutsches Arznei Buch	NS-1	= Nanoreziproke Sekunde
DEN	= Denier (Maßeinheit für textile Fadenstärke)	O	= Ortho
DIN	= Deutsches Institut für Normung	OH.	= ohne
DM	= Deutsche Mark	P	= Para
DTEX	= dezitex (längenbezogene Masse für textile Fasern und Garne; 1 g/10 km)	PB	= Blei
DTZD	= Dutzend	PBO	= Blei (II)-oxid
EFF.	= effektiv	PCB	= Polychlorierte Biphenyle
EINSCHL.	= einschließlic	PHONOTECHN.	= Phonotechnischen
ELEKTRIZ. ERZEUGUNG	= Elektrizitätserzeugung	PVC	= Polyvinylchlorid
F	= Fluor	P2O5	= Phosphorperoxid
F.	= für	REP.V.	= Reparatur von
FE	= Eisen	S	= Schwefel
FM	= Frequenzmodulation	SiO2	= Siliciumdioxid
GEW.U.VERARB.V.	= Gewinnung und Verarbeitung von	SO2	= Schwefeldioxid
GRUBENAUSB.	= Grubenausbau	SO3	= Schwefeltrioxid
GRUNDSTF.	= Grundstoff	ST	= Stück
HCL	= Chlorwasserstoff	SYPRO	= Systematik für das Produzierende Gewerbe
HF	= Fluorwasserstoff	T	= Tonne
HL	= Hektoliter	TiO2	= Titandioxid
H.V.	= Herstellung von	TJ	= Terajoule
HZ	= Hertz	U.	= und
H2O2	= Wasserstoffperoxid	U.A.	= und andere(s)
IND.	= Industrie	U.Ä.	= und ähnliche(s)
IT	= Kennzeichnung für harz- oder kautschukgebundene Asbestplatten und -dichtungen	U. DGL.	= und dergleichen
KG	= Kilogramm	UHF	= Ultra-Hoch-Frequenz
KGTR	= Kilogramm trocken	UKW	= Ultrakurzwellen
KM/H	= Kilometer/Stunde	USW	= usw., und so weiter
KOH	= Kaliumhydroxid	V	= Volt
KT	= metrisches Karat	VC	= Vinylchlorid
KV	= Kilovolt	VERARB.V	= Verarbeitung von
KVA	= Kilovoltampère	VERARB.U.VEREDLG. V.	= Verarbeitung und Veredlung von
KW	= Kilowatt	VERTLG.	= Verteilung
KWH	= Kilowattstunde	VHF	= Very High Frequency
K2CO3	= Kaliumcarbonat	VH	= von Hundert
K2O	= Kaliumoxid	W	= Watt
L	= Liter	WALZWERKSEINR.	= Walzwerkseinrichtungen
LANDW.	= Landwirtschaft	WEITERVERARB.	= Weiterverarbeitung
		WIG	= Wolfram-Inertgas-Schweißen
		WISTA.	= Wirtschaft und Statistik
		Z.B.	= zum Beispiel
		ZN	= Zink
		ZNS	= Zinksulfid
		ZNSO4	= Zinksulfat
		ZP	= Zellstoffpapier

Zeichenerklärung

-	nichts vorhanden	...	Angabe fällt später an
0	weniger als die Hälfte von 1 in der letzten besetzten Stelle, jedoch mehr als nichts	()	Aussagewert eingeschränkt, da der Zahlenwert statistisch relativ unsicher ist
.	Zahlenwert unbekannt	*	Gesamtproduktion
.A	Zahlenwert geheimzuhalten	}	aus Gründen der Geheimhaltung bzw. Vergleichbarkeit zusammengefaßt
X	Tabellenfach gesperrt, weil Aussage nicht sinnvoll		

Einführung

In der vorliegenden Veröffentlichung werden Ergebnisse der Produktionsstatistik und als Ergänzung hierzu zusammenfassende Daten aus anderen Erhebungen wie der Außenhandelsstatistik, der Statistik des Warenverkehrs mit Berlin (Ost) und der DDR, der Preisstatistik sowie ausgewählter Erzeugnisse des produzierenden Gewerbes im Ausland gegeben.

1 Vierteljährliche Produktionserhebung

Mit dem "Gesetz über die Statistik im produzierenden Gewerbe" vom 6. November 1975, in der Fassung der Bekanntmachung vom 30. Mai 1980 (BGBl. I S. 641), in Verbindung mit dem Gesetz über die Statistik für Bundeszwecke (Bundesstatistikgesetz - BStatG) vom 14. März 1980 (BGBl. I S. 289) wurde die Grundlage für die Vereinheitlichung und Zusammenfassung der Erhebungen innerhalb des produzierenden Gewerbes (Bergbau und Verarbeitendes Gewerbe, Baugewerbe, Energie- und Wasserversorgung) geschaffen. In diese Neuordnung der Statistik wurde auch die Berichterstattung über die Produktion einbezogen.

Der Berichtskreis der Vierteljährlichen Produktionserhebung umfaßt Betriebe des Bergbaus und des Verarbeitenden Gewerbes (einschl. Fertigteilbau) von Unternehmen des produzierenden Gewerbes mit im allgemeinen 20 Beschäftigten und mehr sowie Betriebe des Bergbaus und des Verarbeitenden Gewerbes (einschl. Fertigteilbau) mit im allgemeinen 20 Beschäftigten und mehr von Unternehmen der übrigen Wirtschaftsbereiche (einschl. Produzierendes Handwerk).

Als Ausnahme von der allgemeinen Abschneidegrenze "20 Beschäftigte und mehr" werden folgende SYPRO-Zweige ab "10 Beschäftigte und mehr" einbezogen:

- 2512 - Gewinnung von Natursteinen, a.n.g.,
- 2516 - Gewinnung von Sand, Kies,
- 2591 - Herstellung von Transportbeton,
- 6816 - Herstellung von Kartoffelerzeugnissen, a.n.g.,
- 6825 - Obst- und Gemüseverarbeitung,
- 6847 - Talgschmelzen, Schmalzsiedereien,
- 6856 - Fischverarbeitung,
- 6872 - Mälzerei,
- 6873 - Alkoholbrennerei,
- 6875 - Herstellung von Spirituosen,
- 6879 - Mineralbrunnen, Herstellung von Mineralwasser, Limonaden,
- 6889 - Herstellung von Futtermitteln.

Für den SYPRO-Zweig 5311 Säge- und Hobelwerke gilt als Abschneidegrenze der "Jahreseinschnitt von mindestens 1 000 m³ Rundholz".

Als Grundlage der Erhebung und der Gliederung der Daten dient das "Systematische Güterverzeichnis für Produktionsstatistiken, Ausgabe 1982, Teil 2: Systematisches Güterverzeichnis für Statistiken im produzierenden Gewerbe (GP)"¹⁾.

Die nachgewiesenen Zahlen werden überwiegend im Rahmen der Vierteljährlichen Produktionserhebung ermittelt. In den Gütergruppen 10 (Elektrizität, Gas, Fernwärme, Wasser), 21 (Bergbauliche Erzeugnisse), 27 (Eisen und Stahl) und dem Güterzweig 291 (Eisen, Stahl- und Temperguß) werden zusätzlich Fachstatistiken herangezogen.

Bei den dargestellten Erzeugnissen ist zu unterscheiden:

Zum Absatz bestimmte Produktion. Sie umfaßt im allgemeinen den verkaufsfähigen, für den Markt vorgesehenen Produktionsausstoß (ohne Handelsware und umgepackte Ware) sowie den Eigenverbrauch und wird meistens nach Menge und Wert ohne Kennzeichnung dargestellt. Dem Wert der zum Absatz bestimmten Produktion liegen die im Berichtszeitraum erzielten Verkaufspreise ab Werk zugrunde. Der Wert umfaßt auch die Kosten der Verpackung, selbst wenn sie gesondert in Rechnung gestellt sind. Nicht einbezogen sind dagegen die in Rechnung gestellte Umsatz- (Mehrwert-) und Verbrauchsteuer sowie gesondert in Rechnung gestellte Frachtkosten. Rabatte sind abgezogen.

Gesamtproduktion. Sie wird bei rund 1 200 Positionen des Güterverzeichnisses nachgewiesen und ist in der Maßeinheitsspalte durch einen (*) besonders gekennzeichnet. Die Gesamtproduktion schließt neben der zum Absatz bestimmten Produktion auch die zur Weiterverarbeitung im berichtenden Betrieb, in einem anderen

1) Eine ausführliche Darstellung über die Gliederungsgesichtspunkte dieser Systematik, Definitionen einzelner Begriffe etc. geben o.g. Güterverzeichnis sowie ein Aufsatz in "Wirtschaft und Statistik" 11/82, S. 782 ff.

Betrieb desselben Unternehmens oder die für einen Lohnauftrag in einem anderen Unternehmen bestimmte Produktion ein. Nach Möglichkeit ist in diesen Fällen auch die zum Absatz bestimmte Produktion als "Darunterposition" getrennt aufgeführt. Soweit für die Gesamtproduktion Werte angegeben sind, wurde die zur Weiterverarbeitung bestimmte Produktionsmenge mit vergleichbaren Verkaufspreisen bewertet.

L o h n a r b e i t . Sie liegt vor, wenn vom Auftraggeber unberechnet geliefertes Material be- oder verarbeitet wird. Als Wert gibt der Auftragnehmer die vom Auftraggeber gezahlte Vergütung an. Die Lohnarbeit ist wert- und mengenmäßig grundsätzlich in der zum Absatz bestimmten Produktion enthalten. Nur in bedeutsamen Fällen (einigen Positionen in der Gütergruppe 22 = Mineralölerzeugnisse und Gütergruppe 53 = Schnittholz, Sperrholz und sonstiges Holz) wird sie zusätzlich getrennt nachgewiesen.

L o h n v e r e d l u n g , R e p a r a t u r e n u n d M o n t a g e sind als Schlußpositionen der jeweiligen Gütergruppen aufgeführt und werden im allgemeinen nur wertmäßig dargestellt.

Lohnveredelung liegt vor, wenn ein vom Auftraggeber unberechnet geliefertes Erzeugnis im Lohnvertrag veredelt wird. Dabei bleibt die Form des Erzeugnisses selbst erhalten.

Reparaturen sind Instandsetzungsarbeiten, bei denen das reparierte Erzeugnis nur in geringem Umfang neu erstellt wird.

Als Montage gilt der Zusammenbau von Erzeugnissen, die im wesentlichen nicht im berichtenden Betrieb selbst gefertigt werden. Erfolgt der Zusammenbau im berichtenden Betrieb, so wird der Montagewert im allgemeinen dem Produktionswert des betreffenden Erzeugnisses zugeschlagen.

A r t d e r F e r t i g u n g , d e s M a t e r i a l s , d e r O b e r f l ä c h e n b e h a n d l u n g u.ä. In einzelnen Positionen der Gütergruppen 28, 30 bis 33, 37, 38, 63 wird zusätzlich nach der Art der Fertigung, des Materials, der Funktion (Steuerung), der Oberflächenbehandlung etc. unterschieden.

Wegen der statistischen **G e h e i m h a l t u n g** betrieblicher Einzelangaben werden Daten für solche Erzeugnisse, die

entweder von weniger als drei Betrieben produziert wurden oder an deren Herstellung ein Betrieb überwiegend beteiligt war, nicht veröffentlicht. Dies kann dazu führen, daß z.B. innerhalb einer vierstelligen Güterklasse die Angaben für eine weitere Position geheimzuhalten sind; diese fehlenden Daten sind aber in den Summen enthalten.

G e r i n g f ü g i g e A b w e i c h u n g e n in den Summen sind auf Runden der Zahlen zurückzuführen; Differenzen gegenüber früheren Veröffentlichungen erklären sich durch zwischenzeitlich vorgenommene Korrekturen.

2 Vierteljährlicher Produktionsindex

Die originär berechneten Vierteljährlichen Produktionsindizes auf Basis 1985 = 100 sollen vor allem der mittelfristigen Konjunktur- und Strukturbeobachtung dienen. Die Ergebnisse sind entsprechend der "Systematik der Wirtschaftszweige (Ausgabe 1979), Fassung für die Statistik im Produzierenden Gewerbe (SYPRO)" gegliedert.

Der **I n d e x f ü r U n t e r n e h m e n** (Tabelle 5.1) ist aus den Indizes für fachliche Unternehmensteile zusammengesetzt. Die (geschätzte) Verteilung des Census-Value-Added für Unternehmen auf die einzelnen fachlichen Unternehmensteile legt die Struktur für die Berechnung des Unternehmensindex fest. Die weitere Aggregation der Unternehmensindizes zu 2-Stellern und den Hauptgruppen der SYPRO wird über ein aus der Bruttowertschöpfung zu Marktpreisen ohne Umsatzsteuer des Jahres 1985 gebildetes Gewichtungsschema vorgenommen.

Der **I n d e x f ü r f a c h l i c h e U n t e r n e h m e n s t e i l e** (Tabelle 5.2) wird auf der Grundlage der gesamten Vierteljährlichen Produktionserhebung unter Ausschaltung der Preisveränderungen berechnet. Grundlage für die Zusammenfassung der Indizes der SYPRO-4-Steller zu SYPRO-2-Stellern, Hauptgruppen usw. sind die Gewichte, die sich aus dem Census-Value-Added des Basisjahres 1985 ergeben.

Eine ausführliche Darstellung der Methoden der Indexberechnung ist in der Zeitschrift "Wirtschaft und Statistik", Heft 3/86 erschienen.

Ergebnisse des Vierteljährlichen Produktionsindex für das Produzierende Gewerbe auf Basis 1985 = 100 für den Berichtszeitraum von 1978 bis einschließlich 4. Vierteljahr 1986 sind als Arbeitsunterlage vom Statistischen Bundesamt, Gruppe IV A, zu beziehen. Indizes für die in der vorliegenden Fachserie nicht publizierten Viersteller der "SYPRO" und Bruttoproduktionsindizes, die im Zuge der Umstellung auf das Basisjahr 1985 = 100 erstmals in das Berechnungssystem der Vierteljährlichen Indizes integriert werden, können direkt beim Statistischen Bundesamt telefonisch 06121/75-2818/2586 oder schriftlich erfragt werden.

Neben den Daten der Produktionsstatistik werden zu Vergleichszwecken zusammenfassende Ergebnisse folgender Statistiken gegeben:

3 Monatsbericht im Bergbau und Verarbeitenden Gewerbe

Dargestellt wird in Tabelle 4 der Umsatz nach fachlichen Betriebsteilen. Bei Betrieben mit Betriebsteilen in mehreren SYPRO-Zweigen sind die Betriebsergebnisse entsprechend der Produktion auf die verschiedenen SYPRO-Zweige aufgeteilt (bisheriges Beteiligtenkonzept). Nicht in die Ergebnisse einbezogen sind die Umsätze, die in fachlichen Betriebsteilen außerhalb des Bergbaus und Verarbeitenden Gewerbes, z.B. Umsätze aus Handelsware, erzielt werden. Die nachgewiesenen Umsätze verstehen sich ohne Umsatzsteuer, ohne unternehmensinterne Lieferungen, jedoch einschließlich Verbrauchsteuern und Kosten für Transport und Verpackung. Im Vergleich zu den Produktionswerten ergeben sich bei den Umsätzen u.a. definitorische Abweichungen bezüglich der Bewertung, der Zuordnung der nichtphysischen Produktion sowie der Einbeziehung der Wehrgüter. Ausführliche Ergebnisse der Monatsberichte im Bergbau und Verarbeitenden Gewerbe mit Erläuterungen enthält die monatliche Veröffentlichung der Fachserie 4 (Produzierendes Gewerbe), Reihe 4.1.1: Beschäftigung, Umsatz und Energieversorgung der Unternehmen und Betriebe im Bergbau und Verarbeitenden Gewerbe.

4 Preise und Preisindizes für gewerbliche Produkte (Erzeugerpreise) sowie für die Ein- und Ausfuhr

In Tabelle 6 werden Erzeugerpreisindizes auf Basis 1985 in der an das Güterverzeichnis

für Produktionsstatistiken angelehnten Gliederung dargestellt. Weitergehende Ergebnisse sowie methodische Erläuterungen enthält die monatliche Veröffentlichung der Fachserie 17 (Preise), Reihe 2: Preise und Preisindizes für gewerbliche Produkte (Erzeugerpreise).

Preisindizes auf Basis 1980 für die Einfuhr und Ausfuhr von Waren in der an das Güterverzeichnis für Produktionsstatistik angelehnten Gliederung sind in Tabelle 8 dargestellt. Weitergehende Angaben sind in der monatlichen Veröffentlichung der Fachserie 17 (Preise), Reihe 8: Preise und Preisindizes für die Ein- und Ausfuhr enthalten.

5 Außenhandel (Spezialhandel)

Die Ein- und Ausfuhr von Gütern in der an das Güterverzeichnis für Produktionsstatistiken angelehnten Gliederung sind in Tabelle 7 wiedergegeben. Der Außenhandel umfaßt den Warenverkehr mit dem Ausland; der Warenverkehr mit der Deutschen Demokratischen Republik und Berlin (Ost) ist darin nicht enthalten (vgl. Ziffer 6). Der Spezialhandel umfaßt die unmittelbare Einfuhr von Waren in den freien Verkehr, zur zollamtlich bewilligten aktiven Veredlung (Eigen- und Lohnveredlung), nach zollamtlich bewilligter passiver Veredlung, auch Ausbesserungsverkehr, die Einfuhr von ausländischen Waren aus Lager in die vorgenannten Einfuhrarten, sowie die Ausfuhr von Waren aus dem freien Verkehr, nach zollamtlich bewilligter aktiver Veredlung (Eigen- und Lohnveredlung), zur zollamtlich bewilligten passiven Veredlung, auch Ausbesserungsverkehr.

Hinsichtlich tiefer gegliederter Ergebnisse der Außenhandelsstatistik wird auf die verschiedenen Veröffentlichungen der Fachserie 7 (Außenhandel) verwiesen.

6 Warenverkehr mit der Deutschen Demokratischen Republik und Berlin (Ost)

Lieferungen und Bezüge des Bundesgebietes in der an das Güterverzeichnis für Produktionsstatistiken angelehnten Gliederung sind in Tabelle 9 wiedergegeben. Bezüglich weiterer Ergebnisse wird auf die monatlichen Veröffentlichungen der Fachserie 6 (Handel, Gastgewerbe, Reiseverkehr), Reihe 6: Warenverkehr mit der Deutschen Demokratischen Republik und Berlin (Ost) verwiesen.

7 Produziertes Gewerbe im Ausland: Ausgewählte Wirtschaftstatbestände nach Mitgliedstaaten der Europäischen Gemeinschaften und 2-Stellern der Wirtschaftszweigssystematik NACE

Im vorliegenden Heft sind wichtige Indikatoren der Geschäftstätigkeit in den Industrien der EG-Länder in einer einheitlichen Gliederung nach Wirtschaftszweigen (NACE-2-Steller) und in einer einheitlichen Rechnungseinheit (Europäische Währungseinheit) zusammengestellt. Die Angaben entsprechen den Resultaten der von den Mitgliedstaaten der EG entsprechend den Richtlinien des Rates 64/475/EWG vom 30.7.64 und 72/221/EWG vom 6.6.72 durchgeführten koordinierten Jahreserhebungen über Struktur und Tätigkeit der Industrie. Spanien und Portugal verwenden die Gemeinschaftsmethoden nur in Teilbereichen. Bei Vergleichen mit den Daten der

übrigen Staaten ist erhebliche Vorsicht angebracht.

Die Angaben beziehen sich im allgemeinen auf Unternehmen mit 20 und mehr Beschäftigten. Weitere methodische Erläuterungen, insbesondere zur Definition der erhobenen oder berechneten Tatbestände, zu den Erhebungsverfahren und zur Umschlüsselung auf die gemeinsame Wirtschaftszweigssystematik, enthält der vom Statistischen Amt der Europäischen Gemeinschaften 1978 herausgegebene Band "Methoden und Definitionen".

Die Daten stammen aus der Datenbank CRONOS des Statistischen Amtes der Europäischen Gemeinschaften. Daten zu weiteren Wirtschaftstatbeständen und in tieferer wirtschaftssystematischer Gliederung (NACE-4-Steller) sind auf Anforderung beim Statistischen Bundesamt, Gruppe IV-B, erhältlich.

PRODUKTION IM BERGBAU UND VERARBEITENDEN GEWERBE NACH HAUPTGRUPPEN

— in jeweiligen Preisen

- - - in Preisen von 1985

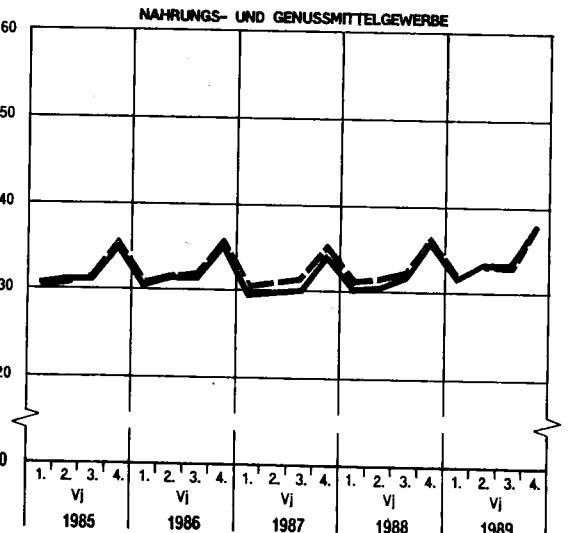
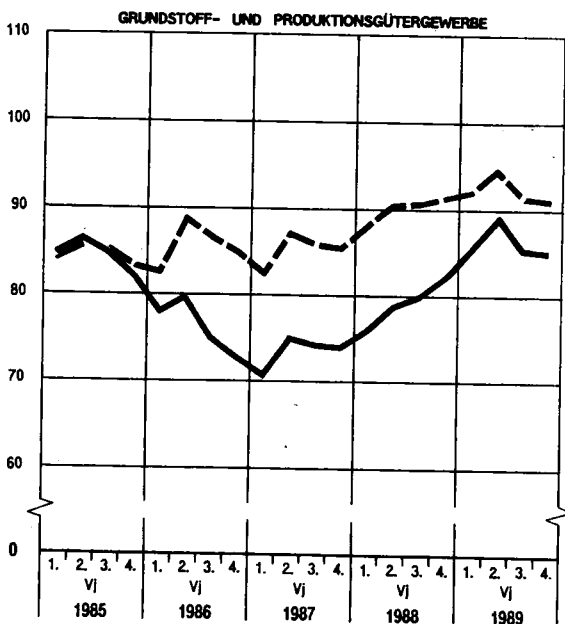
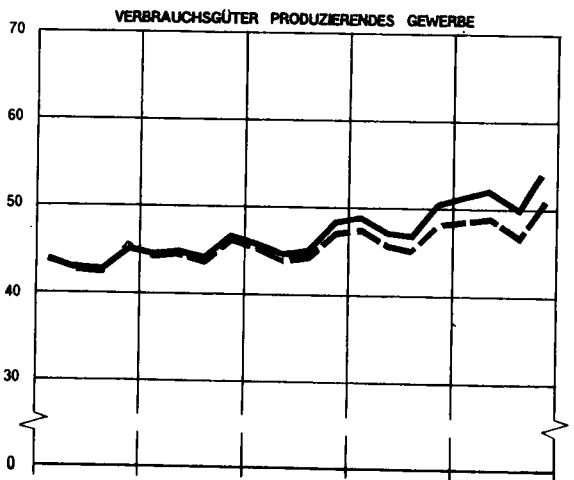
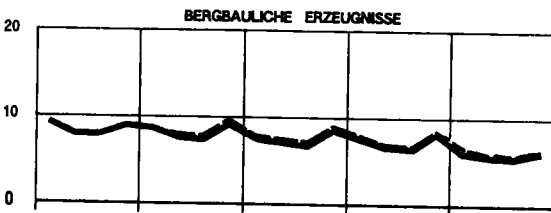
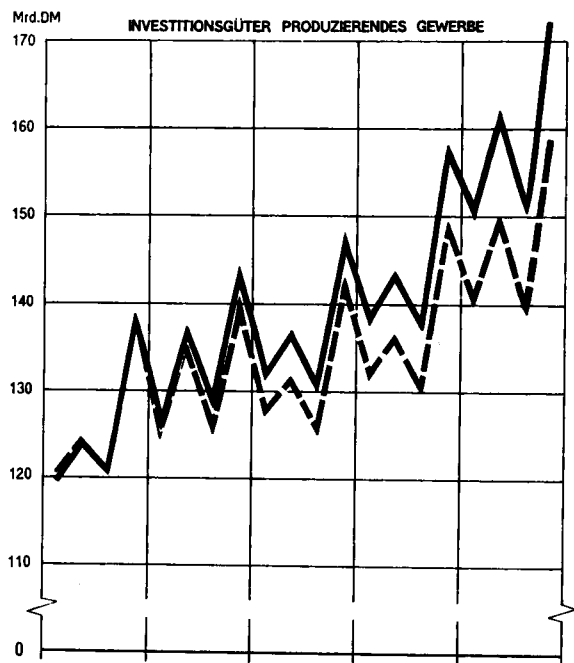
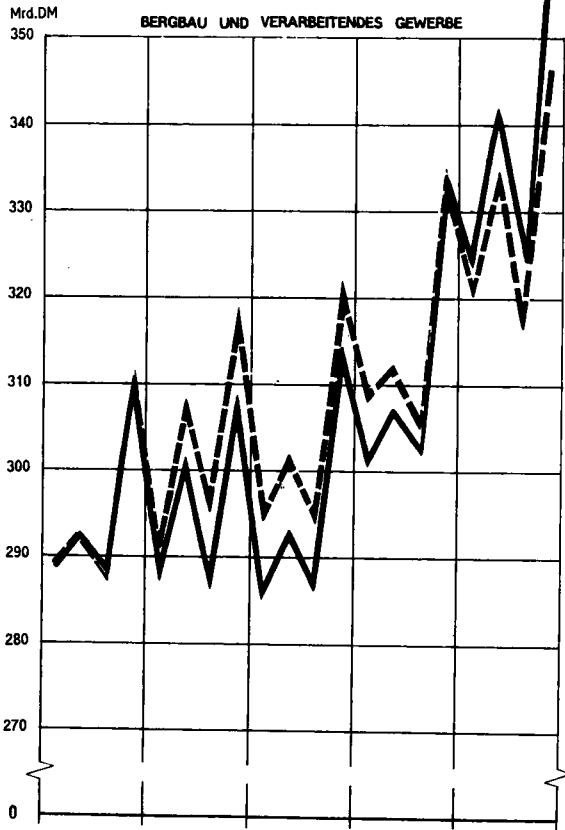

2 Produktionswert^{*)} nach Hauptgruppen

Jahr Vierteljahr	Insgesamt			Bergbauliche Erzeugnisse			Erzeugnisse des Grundstoff- und Produktionsgütergewerbes		
	Mill. DM	Veränderung 1)	Anteil	Mill. DM	Veränderung 1)	Anteil	Mill. DM	Veränderung 1)	Anteil
1985	1 181 021	+ 7,0	100	34 365	+ 5,5	2,9	340 163	+ 4,5	28,8
1986	1 183 671	+ 0,2	100	32 790	- 4,6	2,8	305 936	- 10,1	25,9
1987	1 175 834	- 0,2	100	30 178	- 0,8	2,6	290 782	- 3,4	24,7
1988	1 244 254	+ 5,8	100	29 028	- 3,8	2,3	316 403	+ 8,8	25,4
1989	1 343 683	+ 8,0	100	23 751	- 18,2	1,8	342 554	+ 8,3	25,5
1988									
1. Vj	300 638	+ 5,7	100	7 654	+ 1,0	2,5	76 052	+ 9,0	25,3
2. Vj	307 245	+ 5,2	100	6 664	- 6,0	2,2	78 904	+ 6,8	25,6
3. Vj	302 852	+ 6,0	100	6 485	- 4,6	2,2	80 084	+ 8,7	26,4
4. Vj	333 520	+ 6,3	100	8 225	- 5,6	2,5	81 363	+ 10,8	24,4
1989									
1. Vj	322 761	+ 7,4	100	6 242	- 18,4	1,9	84 267	+ 10,8	26,1
2. Vj	341 244	+ 11,1	100	5 572	- 16,4	1,6	88 405	+ 12,0	25,9
3. Vj	324 515	+ 7,2	100	5 729	- 11,6	1,8	85 028	+ 6,2	26,2
4. Vj	355 162	+ 6,5	100	6 207	- 24,5	1,7	84 854	+ 4,3	23,9

Jahr Vierteljahr	Erzeugnisse des Investitionsgüter produzierenden Gewerbes			Erzeugnisse des Verbrauchsgüter produzierenden Gewerbes			Erzeugnisse des Nahrungs- und Genussmittelgewerbes		
	Mill. DM	Veränderung 1)	Anteil	Mill. DM	Veränderung 1)	Anteil	Mill. DM	Veränderung 1)	Anteil
1985	503 299	+ 12,0	42,6	174 445	+ 2,5	14,8	128 749	+ 1,9	10,9
1986	535 663	+ 6,4	45,2	179 821	+ 3,1	15,2	129 461	+ 0,6	10,9
1987	547 309	+ 2,2	46,5	183 403	+ 2,0	15,6	124 162	- 4,1	10,6
1988	576 662	+ 5,4	46,4	193 304	+ 5,4	15,5	128 856	+ 3,8	10,4
1989	634 837	+ 10,1	47,2	206 915	+ 7,0	15,4	135 627	+ 5,3	10,1
1988									
1. Vj	137 563	+ 4,5	45,8	48 880	+ 6,7	16,3	30 488	+ 2,7	10,1
2. Vj	143 735	+ 5,3	46,8	47 229	+ 6,1	15,4	30 712	+ 2,4	10,0
3. Vj	137 595	+ 5,7	45,4	46 933	+ 4,5	15,5	31 755	+ 5,1	10,5
4. Vj	157 770	+ 5,8	47,3	50 261	+ 4,4	15,0	35 901	+ 4,7	10,8
1989									
1. Vj	149 766	+ 8,9	46,4	51 103	+ 4,5	15,9	31 383	+ 2,9	9,7
2. Vj	161 851	+ 12,6	47,4	52 047	+ 10,2	15,3	33 369	+ 8,7	9,8
3. Vj	150 701	+ 9,5	46,4	49 801	+ 6,1	15,3	33 256	+ 4,7	10,3
4. Vj	172 519	+ 9,3	48,6	53 964	+ 7,4	15,2	37 619	+ 4,8	10,6

*) Sum Absatz bestimmt.

1) Veränderung gegenüber entsprechendem Vorjahreszeitraum.

3 Produktionswert*) nach Hauptgruppen und Bundesländern

Zeitraum Hauptgruppen	Insgesamt	Schl	Hmb	Ndsa	Bra	WW	Hess	RhPF	BaWV	Bay	Saar	Bln (W)
<u>Mill. DM</u>												
1985	1 181 021	31 081	.A	125 051	15 663	359 641	84 677	.A	212 987	191 907	.A	38 507
1986	1 183 671	30 329	.A	123 436	16 717	351 879	86 248	.A	223 229	197 792	.A	38 637
1987	1 175 834	29 843	.A	120 169	17 002	345 869	88 666	.A	223 402	201 583	.A	37 209
1988	1 244 254	31 033	.A	125 860	17 082	370 068	94 198	.A	233 082	213 146	.A	39 274
davon (1988)												
Bergbauliche Erzeugnisse	29 028	30	.A	3 594	-	21 642	520	.A	158	139	.A	-
Erzeugnisse des Grundstoff- und Produktionsgütergewerbes ..	316 403	6 900	9 699	26 964	2 640	126 522	29 524	27 895	38 087	35 186	6 631	5 553
Investitions-güter produzie-renden Gewerbes	576 663	11 437	8 376	56 782	9 547	140 007	41 335	25 157	140 738	113 072	11 855	18 358
Verbrauchsgüter produzierenden Gewerbes	193 304	5 839	1 568	16 824	1 074	54 054	14 442	12 354	39 666	41 016	1 701	4 766
Nahrungs- und Genussmittel-gewerbes	128 856	6 828	4 778	21 697	3 821	27 843	8 377	6 257	14 434	22 932	1 291	10 597
1989	1 343 683	33 667	.A	138 129	18 135	396 913	102 895	.A	249 587	234 049	.A	41 972
davon												
Bergbauliche Erzeugnisse	23 751	38	.A	3 224	-	17 481	505	.A	139	153	.A	-
Erzeugnisse des Grundstoff- und Produktionsgütergewerbes ..	342 554	8 081	9 535	29 964	3 029	136 959	31 511	30 356	39 766	39 780	7 264	6 310
Investitions-güter produzie-renden Gewerbes	634 837	12 437	9 194	63 944	9 897	154 911	46 622	27 301	152 452	125 682	13 408	18 991
Verbrauchsgüter produzierenden Gewerbes	206 915	6 214	1 713	18 040	1 170	57 946	15 247	13 165	42 003	44 186	1 798	5 431
Nahrungs- und Genussmittel-gewerbes	135 627	6 898	4 699	22 958	4 040	29 616	9 011	6 416	15 226	24 248	1 275	11 240
<u>Prozent</u>												
1985	100	2,6	.A	10,6	1,3	30,5	7,2	.A	18,0	16,3	.A	3,3
1986	100	2,6	.A	10,4	1,4	29,7	7,3	.A	18,9	16,7	.A	3,3
1987	100	2,5	.A	10,2	1,4	29,4	7,5	.A	19,0	17,1	.A	3,2
1988	100	2,5	.A	10,1	1,4	29,7	7,6	.A	18,7	17,1	.A	3,2
davon (1988)												
Bergbauliche Erzeugnisse	100	0,1	.A	12,4	-	74,6	1,8	.A	0,5	0,5	.A	-
Erzeugnisse des Grundstoff- und Produktionsgütergewerbes ..	100	2,2	3,1	8,5	0,9	40,0	9,4	8,8	12,1	11,1	2,1	1,8
Investitions-güter produzie-renden Gewerbes	100	2,0	1,4	9,8	1,7	24,3	7,2	4,4	24,4	19,6	2,0	3,2
Verbrauchsgüter produzierenden Gewerbes	100	3,0	0,8	8,7	0,5	28,0	7,5	6,4	20,5	21,2	0,9	2,5
Nahrungs- und Genussmittel-gewerbes	100	5,3	3,7	16,8	3,0	21,6	6,5	4,9	11,2	17,8	1,0	8,2
1989	100	2,5	.A	10,3	1,3	29,5	7,7	.A	18,6	17,4	.A	3,1
davon												
Bergbauliche Erzeugnisse	100	0,2	.A	13,6	-	73,6	2,1	.A	0,6	0,6	.A	-
Erzeugnisse des Grundstoff- und Produktionsgütergewerbes ..	100	2,4	2,8	8,7	0,9	40,0	9,2	8,9	11,6	11,6	2,1	1,8
Investitions-güter produzie-renden Gewerbes	100	2,0	1,4	10,1	1,6	24,4	7,3	4,3	24,0	19,8	2,1	3,0
Verbrauchsgüter produzierenden Gewerbes	100	3,0	0,8	8,7	0,5	28,0	7,4	6,4	20,3	21,4	0,9	2,6
Nahrungs- und Genussmittel-gewerbes	100	5,1	3,5	16,9	3,0	21,8	6,7	4,7	11,2	17,9	0,9	8,3

*) Sum Absatz bestimmt. Der Nachweis nach Bundesländern schließt die Fachstatistiken ein.

StBA, FS 4, R 3.1

4. Umsatz^{*)} nach Haupt- und Gütergruppen
Ergebnisse für fachliche Betriebsstelle
Mill. DM

Nummer der Systematik 1)	Bezeichnung	Insgesamt			Auslandsumsatz		
		1987	1988	1989	1987	1988	1989
	Erzeugnisse d. Bergbaus und Verarb. Gewerbes 2)	1 298 092	1 373 601	1 489 844	399 495	432 401	476 554
	Bergbauliche Erzeugnisse	29 634	29 772	26 172	3 283	3 223	2 383
	Erzeugnisse des Grundstoff- und Produktionsgütergewerbes 3)	318 964	343 342	375 436	101 617	114 894	125 278
	Erzeugnisse des Investitions- ²⁾ güter produzierenden Gewerbes	603 148	639 382	700 559	240 476	256 318	284 040
	Erzeugnisse des Verbrauchsgüter produzierenden Gewerbes 4)	195 732	206 751	223 524	40 123	43 154	48 398
	Erzeugnisse des Nahrungs- und Genussmittelgewerbes	150 615	154 355	164 153	13 995	14 811	16 456
22	Mineralerzeugnisse	35 716	32 677	37 284	956	956	1 502
24	Spalt- und Brutstoffe	467	482	165	.A	83	.A
25	Steine und Erden, Asbestwaren, Schleifmittel	27 742	29 576	32 162	3 212	3 560	3 923
27	Eisen und Stahl	38 093	44 878	50 118	14 348	17 595	1 945
28	NE-Metalle und -Metallhalbzeug ⁵⁾	19 240	23 517	27 527	6 299	7 915	8 661
2910	Eisen-, Stahl- und Temperguß	7 651	7 948	8 775	1 652	1 806	1 913
2950	NE-Metallformguß ⁶⁾	3 813	4 338	4 956	469	544	612
3011/ 3015	Erzeugnisse der Ziehereien und Kaltwalzwerke	8 878	9 805	11 183	2 483	2 772	3 177
3030	Mechanik, a.n.g.	925	1 013	1 373	20	27	31
40	Chemische Erzeugnisse	140 460	150 558	160 255	61 572	67 569	72 575
53	Schnittholz, Sperrholz und sonst. bearb. Holz	8 233	8 915	10 056	1 269	1 447	1 598
55	Holzschliff, Sellaufstoff, Papier und Pappe	14 667	16 172	17 569	.A	6 776	.A
59	Gummiwaren	13 080	13 463	14 012	3 543	3 843	4 209
31	Stahlbauerzeugnisse und Schienenfahrzeuge	23 953	25 740	28 532	3 711	4 351	4 385
32	Maschinenbauerzeugnisse ⁷⁾	149 560	160 819	179 604	67 427	73 270	83 587
33	Straßenfahrzeuge ⁸⁾	175 293	182 959	200 932	84 509	89 080	98 726
34	Wasserfahrzeuge	5 537	4 987	4 945	3 474	3 081	2 412
35	Luft- und Raumfahrzeuge ⁹⁾	10 804	10 650	14 693	5 827	6 371	8 364
36	Elektrotechnische Erzeugnisse	142 256	151 966	162 858	46 016	48 894	53 399
37	Feinmechanische und optische Erzeugnisse, Uhren	16 339	17 507	17 819	6 145	6 421	7 040
3021/ 3025	Erzeugnisse der Stahlverformung	17 040	18 604	21 355	3 171	3 582	4 073
38	Eisen-, Blech- und Metallwaren ..	43 957	46 919	51 536	11 747	12 554	13 903
50	Druckmaschinen, Datenverarbeitungsgeräte und -einrichtungen ..	18 409	19 231	18 286	8 450	8 715	8 153
39	Musikinstrumente, Spielwaren, Sportgeräte, Schmuck, belichtete Filme, Füllhalter u.ä.	6 893	7 363	8 083	2 194	2 353	2 687
51	Feinkeramische Erzeugnisse	4 085	4 262	4 503	1 442	1 506	1 601
52	Glas und Glaswaren	9 908	10 500	11 233	2 856	3 130	3 493
54	Holzwaren	27 499	29 372	32 454	3 912	4 227	4 768
56	Papier- und Pappwaren	19 768	20 973	22 906	3 417	3 737	4 363
57	Druckereierzeugnisse, Ver- vielfältigungen	25 061	26 541	28 741	1 692	1 941	2 179
58	Kunststoff erzeugnisse	39 185	43 636	48 255	9 355	10 712	11 935
61	Leder	1 456	1 415	1 437	336	343	392
62	Lederwaren und Schuhe	6 018	5 795	5 944	1 212	1 122	1 327
63	Textilien	33 149	33 601	35 526	9 279	9 514	10 532
64	Bekleidung	22 633	23 204	24 294	4 419	4 557	5 110
65	Reparaturen von Gebrauchsgütern 10)	77	88	149	9	12	11
68	Erzeugnisse des Ernährungsgewerbes	130 560	134 516	143 826	12 743	13 582	15 216
69	Tabakwaren	20 054	19 839	20 328	1 252	1 228	1 240

*) siehe Fachserie 4, Reihe 4.1.1

1) Systematik der Wirtschaftszweige, Ausgabe 1979, Fassung für die Statistik im produzierenden Gewerbe (SYPRO). Jedoch wurden die Wirtschaftszweig-, Wirtschaftsgruppenbezeichnungen nicht übernommen.
 2) Ohne Fertigteilhauten im Hochbau.
 3) Ohne Flachglas.
 4) Einschließlich Flachglas.

5) Einschl. Edelmetallen und deren Halbzeug.
 6) Einschl. Edelmetallformguß.
 7) Einschl. Acherschleppern.
 8) Ohne Acherschlepper.
 9) Einschl. Flugbetriebs-, Rettungs-, Sicherheits- und Bodengeräte.
 10) Ohne elektrische Geräte.

SYPRO-NR.	WIRTSCHAFTSZWEIG	GEWICHTUNG	1989	VERAEND. IN % GEGEN VORJAHR	1989	VERAENDERUNG IN %		1989		
						1. HJ	1. HJ 1989 GEGEN		2. HJ	
							1. HJ 1988			2. HJ 1988
	PRODUZIERENDES GEMERBE INSGESAMT	100.00	112.6	4.8	111.0	5.7	1.1	114.2		
	PRODUZIERENDES GEMERBE (OH. BAUHAUPTGEMERBE)	92.66	112.2	4.8	110.9	5.2	1.8	113.5		
1010-30	ELEKTRIZITAETS-U. GASVERSORGUNG	7.39	108.3	2.8	108.9	2.3	4.4	107.7		
	BERGBAU U. VERARBEITENDES GEMERBE	85.27	112.5	4.8	111.1	5.5	1.6	114.0		
21	BERGBAU	2.36	86.1	-1.6	86.1	-2.9	-0.2	86.1		
2111	STEINKOHLENBERGB. U. -BRIKETTHERSTELLUNG, KOKEREI	1.70	85.0	-2.1	84.8	-4.5	-0.1	85.3		
	VERARBEITENDES GEMERBE	82.92	113.3	5.1	111.8	5.8	1.6	114.8		
	GRUNDSTOFF-U. PRODUKTIONSGUETERGEMERBE	21.10	112.0	3.4	111.9	5.1	1.6	112.2		
22	MINERALOELVERARBEITUNG	3.37	99.5	-2.6	96.1	-2.4	-9.3	102.8		
25	GEW. U. VERARB. V. STEINEN U. ERDEN	1.95	114.8	6.7	108.4	9.9	-7.1	121.2		
27	EISENSCHAFFENDE INDUSTRIE	2.36	101.9	1.4	103.3	5.2	0.4	100.4		
2711	HOCHOFEN-, STAHL-U. WARMHALTZWERKE (OH. STAHLROHRE)	1.82	105.5	2.7	104.6	5.7	1.9	102.4		
28	NE-METALLERZEUGUNG, NE-METALLHALBZEUGWERKE	0.87	118.1	2.8	118.1	3.6	1.9	118.1		
2850	NE-METALLHALBZEUGWERKE	0.47	115.1	2.5	115.4	3.8	1.8	114.8		
29	GIESSEREI	0.90	112.0	2.1	117.5	5.2	9.1	106.6		
2910	EISEN-, STAHL-U. TEMPERGIESSEREI	0.64	103.4	4.7	106.8	6.4	9.8	100.0		
3011-15,30	ZIEHEREIEN, KALTWALZWERKE, MECHANIK, ANG.	1.08	150.5	19.5	145.1	22.0	9.3	156.0		
40	CHEMISCHE INDUSTRIE	8.38	111.9	2.8	113.6	3.8	4.8	110.2		
4031	H. V. CHEM. GRUNDSTF. (AUCH M. ANSCHL. WEITERVERARB.)	4.82	111.1	1.9	112.6	3.0	3.6	109.7		
4034	H. V. CHEM. ERZEUGNISSEN F. GEWERBE, LANDWIRTSCHAFT	1.03	115.3	4.5	117.9	5.1	8.7	112.7		
4035	H. V. PHARMAZEUTISCHEN ERZEUGNISSEN	1.28	112.2	3.9	113.8	6.2	4.7	110.6		
4036	H. V. SEIFEN, MASCH-U. KOERPERPFLEGE-MITTELN	0.65	108.9	1.1	110.4	0.5	4.6	107.4		
4090	H. V. CHEMIEFASERN	0.22	104.2	1.5	108.8	3.5	8.4	99.6		
53	HOLZBEARBEITUNG	0.45	122.3	9.5	122.1	10.5	8.2	122.5		
55	ZELLSTOFF-, HOLZSCHLIFF-, PAPIER-U. PAPPEERZEUGUNG	0.71	121.6	4.4	121.5	5.2	3.4	121.8		
59	GUMMI-VERARBEITUNG	1.03	115.4	4.7	119.6	7.1	10.0	111.1		
	INVESTITIONSGUETER PRODUZIERENDES GEMERBE	40.75	115.5	6.5	113.9	7.3	2.8	117.1		
3021-25	STAHLVERFORMUNG, OBERFLAECHEVEREDLUNG, HAERTUNG	1.21	125.1	12.0	127.4	13.6	14.5	122.9		
31	STAHL-U. LEICHTMETALLBAU, SCHIENENFAHRZEUGBAU	1.56	110.9	5.3	99.7	5.2	-13.9	122.2		
3111	H. V. STAHL-U. L. METALLKONSTRUKT. (OH. GRUBENAUSB.)	0.67	123.5	4.9	112.5	7.2	-13.7	134.6		
32	MASCHINENBAU	10.17	116.4	9.5	110.6	9.8	-1.3	122.1		
3210	H. V. LANDW. MASCHINEN, ACKERSCHLEPPERN	0.61	97.7	7.5	99.9	8.6	11.4	95.5		
3220	H. V. METALLBEARBEITUNGSMASCHINEN U. AE.	1.35	117.8	9.1	105.5	9.6	-10.4	128.2		
3230	H. V. TEXTIL-U. NAEMMASCHINEN	0.51	118.3	-0.2	117.2	-0.0	-2.3	119.4		
3240	H. V. MASCHINEN F. D. NAHR.-U. GENUSSMITTELIND. USW	1.16	116.7	8.1	107.6	9.0	-8.3	125.8		
3256	H. V. HUETTEN-U. WALZWERKE INR. USW (OH. BAUMASCH.)	0.19	117.9	15.7	110.4	15.0	2.3	125.5		
3257	H. V. BAU-, BAUSTOFF-U. AE. MASCHINEN	1.36	116.5	12.5	113.2	11.7	7.0	119.8		
3260	H. V. ZAHNRADERN, GETRIEBEN, LAGERN U. AE.	0.80	113.5	11.7	112.9	14.3	8.0	114.1		
3270	H. V. MASCHINEN F. WEITERE BEST. WIRTSCHAFTSZWEIGE	0.92	127.9	11.1	119.7	10.9	-2.1	136.2		
3280	SONST. MASCHINENBAU	3.27	115.6	8.4	111.0	9.0	-0.4	120.3		
33	STRASSENFAHRZEUGBAU, REP. V. KRAFTFAHRZEUGEN USW	10.49	113.6	6.1	117.2	7.0	11.9	110.1		
3311	H. V. KRAFTWAGEN U. -MOTOREN	6.96	114.2	7.5	118.5	8.3	15.0	109.8		
3314	H. V. TEILEN F. KRAFTWAGEN U. -MOTOREN	1.82	119.9	5.4	123.9	6.9	10.8	115.9		
34	SCHIFFBAU	0.35	78.5	-2.6	79.3	-1.4	-2.0	77.7		
35	LUFT-U. RAUMFAHRZEUGBAU	0.61	120.6	8.1	118.9	6.3	7.9	122.4		
36	ELEKTROTECHNIK, REP. V. HAUSHALTSGERAETEN	10.35	118.9	6.8	116.6	7.4	2.2	121.2		
3620	H. V. GERAETEN D. ELEKTRIZ. ERZEUGUNG, -VERTLG. U. AE.	3.55	120.6	7.9	119.2	8.5	4.7	122.1		
3650	H. V. ELEKTROHAUSHALTSGERAETEN	0.58	125.2	7.8	130.5	9.0	16.0	119.9		
3660	H. V. ZAEHLERN, FERNMELEDE-, MESS-U. REGELGERAETEN USW	4.63	118.3	6.5	114.7	7.0	-0.3	121.9		
3670	H. V. RUNDFAHRT-, FERNSEH-U. PHONOTECHN. GERAETEN	0.66	121.4	5.8	120.8	8.1	2.7	122.1		
37	FEINMECHANIK, OPTIK, H. V. UHREN	1.75	105.2	-3.3	106.4	1.2	-7.2	106.1		
38	H. V. EISEN-, BLECH-U. METALLWAREN	2.81	118.0	6.7	118.5	7.3	6.9	117.6		
50	H. V. BUERDOMASCHINEN, ADV-GERAETEN U. -EINRICHTUNGEN	1.45	108.5	-4.8	102.9	-4.7	-14.3	114.2		
5060	H. V. BUERDOMASCHINEN	0.16	71.5	-9.5	75.2	-9.3	-0.0	67.8		
5080	H. V. ADV-GERAETEN U. -EINRICHTUNGEN	1.29	113.0	-4.4	105.2	-4.4	-15.3	119.8		
	VERBRAUCHSGUETER PRODUZIERENDES GEMERBE	12.13	111.1	4.2	110.6	4.1	3.3	111.6		
39	H. V. MUSIKINSTRUM., SPIELWAREN, FUELLHALTERN USW	0.52	121.5	9.7	112.3	8.9	-5.3	130.8		
51	FEINKERAMIK	0.34	102.6	5.1	102.5	4.7	5.2	102.7		
52	H. U. VERARB. V. GLAS	0.85	117.6	4.2	116.8	4.3	2.6	118.4		
54	HOLZVERARBEITUNG	2.23	114.9	6.3	114.1	6.5	4.6	115.7		
56	PAPIER-U. PAPPEVERARBEITUNG	1.01	117.1	3.7	116.8	3.5	3.4	117.5		
57	DRUCKEREI, VERVIELFALTIGUNG	1.90	113.9	4.1	109.3	3.7	-3.7	118.6		
58	H. V. KUNSTSTOFFWAREN	2.05	127.7	7.9	129.4	8.6	10.0	125.9		
61	LEDERERZEUGUNG	0.05	96.7	-3.3	98.8	-6.0	4.0	94.6		
62	LEDERVERARBEITUNG	0.37	85.4	-3.5	86.5	-2.6	-2.0	84.3		
6251	H. V. SCHUHEN	0.26	79.3	-6.2	81.4	-5.0	-2.4	77.3		
63	TEXTILGEMERBE	1.63	98.2	0.3	102.1	-0.0	8.8	94.3		
64	BEKLEIDUNGSGEMERBE	1.31	87.9	-2.8	88.5	-2.7	-1.4	87.4		
	NAHRUNGS-U. GENUSSMITTELGEMERBE	8.94	109.0	3.2	103.7	2.4	-5.7	114.3		
68	ERNAHRUNGSGEMERBE	6.75	112.6	4.2	106.8	3.5	-5.6	118.5		
6818-19	H. V. BACKWAREN	1.44	119.2	6.0	114.5	4.6	-0.8	123.9		
6826	H. V. SUESSWAREN (OH. DAUERBACKWAREN)	0.42	120.6	4.6	118.4	5.2	0.3	122.8		
6831-36	MILCHVERWERTUNG	0.39	107.1	3.5	108.4	5.4	4.0	105.8		
6847-54	SCHLACHTHAEUSER (OH. KOMMUNALE), FLEISCHVERARB.	1.43	110.9	3.6	109.0	4.9	-1.0	112.9		
6871-72	BRAUEREI, MAE LZEREI	1.02	101.5	1.1	99.8	-0.0	-1.2	103.3		
6879	MINERALBRUNNEN, H. V. MINERALWASSER, LIMONADEN	0.28	115.2	2.6	112.7	-0.4	1.2	117.8		
69	TABAKVERARBEITUNG	2.19	97.7	-0.1	94.3	-1.0	-6.0	101.2		
72-75	BAUHAUPTGEMERBE	7.34	118.1	6.8	112.4	11.2	-6.4	123.8		
	HOCHBAULEISTUNGEN	4.50	119.7	7.9	115.5	12.7	-3.2	123.9		
	TIEFBAULEISTUNGEN	2.84	115.6	5.1	107.6	9.0	-11.4	123.7		

ERGEBNISSE

FÜR DAS PRODUZIERENDE GEBWERBE
=100

NEMMEN

VERÄNDERUNG IN % 2. HJ 1989 GEGEN		1989 1. VJ	VERÄNDERUNG IN % 1. VJ 1989 GEGEN		1989 2. VJ	VERÄNDERUNG IN % 2. VJ 1989 GEGEN			VERÄNDERUNG IN % 3. VJ 1989 GEGEN			VERÄNDERUNG IN % 4. VJ 1989 GEGEN		SYPRO- NR.
2. HJ 1988	1. HJ 1989		1. VJ 1988	4. VJ 1988		2. VJ 1988	1. VJ 1989	3. VJ	3. VJ 1988	2. VJ 1989	4. VJ	4. VJ 1988	3. VJ 1989	
4.0	2.9	108.4	4.7	-4.9	113.6	6.7	4.8	109.5	3.8	-3.6	118.9	4.3	8.6	PRDD.GEW.
4.2	2.3	109.2	5.6	-4.2	112.6	6.9	3.1	108.1	4.1	-4.0	118.8	4.2	9.9	PG (OH. BAU)
3.3	-1.1	117.5	-0.3	1.6	100.2	5.6	-14.7	95.6	2.9	-4.6	119.8	3.5	25.3	1010-30
4.3	2.6	108.4	3.9	-4.8	113.7	7.1	4.9	109.2	4.3	-4.0	118.7	4.2	8.7	BERGB.U.VG
-0.2	-0.0	89.9	-3.9	0.3	82.3	-1.8	-8.5	84.8	2.3	3.0	87.4	-2.5	3.1	21
0.5	0.6	89.5	-5.3	2.4	80.0	-3.7	-10.6	85.4	3.8	6.8	85.2	-2.5	-0.2	2111
4.4	2.7	109.0	4.2	-4.8	114.5	7.2	5.0	109.9	4.3	-4.0	119.6	4.5	8.8	VERARB.GEW
1.9	0.9	109.5	4.5	-1.1	114.3	5.6	4.4	111.6	1.9	-2.4	112.7	1.8	1.0	G.U.P.
-3.0	7.0	94.8	-3.1	-11.2	97.4	-1.7	2.7	102.2	-2.9	4.9	103.4	-3.1	1.2	22
3.9	11.8	92.4	14.6	-15.5	124.4	6.8	34.6	126.0	1.5	1.3	116.4	6.5	-7.6	25
-2.4	-2.8	102.5	4.1	-0.9	104.1	6.4	1.6	103.3	1.0	-0.8	97.5	-5.7	-5.6	27
-0.2	-2.1	103.6	4.5	1.4	105.6	6.8	1.9	105.5	2.5	-0.1	99.2	-2.9	-6.0	2711
1.9	-0.0	117.0	2.3	-2.3	119.1	4.9	1.8	117.2	4.6	-1.6	119.0	-0.6	1.5	28
1.2	-0.5	114.6	2.8	-3.0	116.2	4.9	1.4	115.1	5.9	-0.9	114.4	-3.1	-0.6	2850
-1.0	-3.3	120.3	7.0	6.8	114.6	3.2	-4.7	100.4	-2.3	-12.4	112.8	0.2	12.4	29
2.8	-6.4	106.6	6.1	4.1	106.9	6.6	0.3	93.5	1.5	-12.5	106.4	3.9	13.8	2910
17.5	7.5	195.9	19.5	-1.9	154.2	24.3	13.5	145.0	17.3	-3.4	163.0	17.6	9.4	3011-15,30
1.7	-3.0	113.5	3.3	4.2	113.6	4.3	0.1	105.2	1.3	-3.9	111.1	2.0	1.7	40
0.9	-2.6	112.5	2.9	2.8	112.7	3.1	0.2	108.7	0.6	-3.5	110.6	1.1	1.7	4031
3.9	-4.4	117.7	5.1	8.5	118.1	5.2	0.3	112.8	4.0	-4.5	112.5	3.7	-0.3	4034
1.7	-2.8	115.5	6.3	6.0	112.0	6.0	-3.0	108.7	0.3	-2.9	112.5	3.2	3.5	4035
1.8	-2.7	109.4	-2.1	4.4	111.3	3.0	1.7	107.4	1.2	-3.5	107.3	2.4	-0.1	4036
-0.8	-8.5	108.5	2.4	3.4	109.1	4.8	0.6	95.7	-0.2	-12.3	103.4	-1.4	8.0	4090
8.6	0.3	115.7	9.8	3.1	128.5	11.2	11.1	120.7	6.4	-6.1	124.3	10.8	3.0	53
3.7	0.2	120.2	1.6	2.3	122.8	9.1	2.2	122.6	4.3	-0.2	120.9	2.9	-1.4	55
2.2	-7.1	119.2	4.8	5.1	120.0	8.4	0.7	107.9	3.8	-10.1	114.3	0.8	5.9	58
5.7	2.8	110.1	5.7	-6.6	117.6	8.8	6.8	110.0	6.2	-6.5	124.2	5.3	12.9	INVEST.
10.4	-3.5	125.7	10.7	10.7	129.1	16.7	2.7	121.1	11.2	-6.2	124.6	9.7	2.9	3021-25
5.5	22.6	92.9	8.3	-24.3	106.4	2.5	14.5	113.8	4.6	7.0	130.5	6.4	14.7	31
3.2	19.6	102.9	11.2	-26.9	122.1	4.1	18.7	126.2	5.2	3.4	142.9	1.5	13.2	3111
9.0	10.4	103.8	7.2	-13.9	117.4	12.3	13.1	112.7	9.0	-4.0	131.5	9.0	16.7	32
6.5	-4.4	96.3	7.5	3.4	103.5	5.6	7.5	91.5	6.0	-11.6	99.5	6.9	8.7	3210
8.8	21.3	94.9	5.1	-29.6	118.0	13.4	24.3	112.4	9.3	-4.7	146.0	8.3	29.9	3220
-0.4	1.9	112.6	-2.3	-13.4	123.8	2.3	8.2	109.3	-0.4	-10.3	129.4	-0.5	18.4	3230
7.2	16.9	99.0	6.2	-24.9	116.1	11.5	17.3	110.0	7.1	-5.3	141.6	7.4	29.7	3240
16.3	13.7	96.4	10.2	-19.1	124.3	19.1	28.9	111.2	15.0	-10.5	139.7	17.3	25.6	3256
13.2	5.8	103.0	7.0	-5.7	123.3	16.0	19.7	113.7	16.6	-7.8	125.8	10.3	10.6	3257
9.2	1.1	108.9	11.0	0.6	115.9	17.6	7.3	109.3	8.5	-6.5	118.8	5.8	8.7	3260
11.4	13.8	114.3	8.0	-14.3	125.1	13.7	9.4	124.8	12.2	-0.2	147.5	10.7	18.2	3270
7.9	8.4	107.7	7.9	-6.5	114.2	10.0	6.0	116.0	7.7	1.6	124.6	8.2	7.4	3280
5.2	-5.1	115.5	5.4	3.3	118.8	8.7	2.9	102.6	5.2	-13.6	117.6	5.2	14.6	33
6.6	-7.3	117.4	6.6	5.7	119.6	10.1	1.9	101.0	6.4	-15.6	118.6	6.8	17.4	3311
3.7	-6.5	122.1	4.8	3.1	125.6	8.9	2.9	110.5	5.1	-12.0	121.3	2.4	9.8	3314
-4.0	-2.0	78.4	-2.5	-7.0	80.1	-0.0	2.2	75.0	-3.1	-6.4	80.4	-4.6	7.2	34
11.1	2.9	118.4	3.6	3.5	119.3	7.0	0.8	118.5	11.8	-0.7	126.3	10.4	6.6	35
6.2	3.9	112.9	5.7	-6.7	120.3	9.1	6.6	115.1	7.5	-4.3	127.2	5.1	10.5	36
7.3	2.4	115.6	6.4	-2.8	122.7	10.4	6.1	117.3	7.9	-4.4	126.8	6.6	8.1	3620
6.6	-8.1	130.0	6.6	5.4	130.9	11.5	0.7	108.3	6.6	-17.3	131.6	6.7	21.4	3650
6.0	6.3	109.8	5.7	-9.6	119.5	8.2	8.9	116.8	7.6	-2.3	126.9	4.5	8.6	3660
3.8	1.1	120.5	6.0	-7.2	121.0	10.1	0.4	110.9	6.1	-8.3	133.3	2.0	20.2	3670
-7.4	-0.3	105.9	0.9	-15.8	106.8	1.5	0.8	99.8	-3.5	-6.6	112.4	-10.6	12.6	37
6.0	-0.8	116.1	5.2	1.8	120.9	9.5	4.1	113.9	5.8	-5.8	121.2	6.3	6.4	38
-4.8	11.0	97.1	-2.2	-24.6	108.6	-6.9	11.8	105.1	-5.5	-3.2	123.2	-4.3	17.2	50
-9.8	-9.8	71.8	-10.0	-7.2	78.6	-8.5	9.5	63.7	-12.7	-18.0	71.8	-7.2	12.7	5080
-4.5	12.8	100.2	-1.5	-25.7	112.2	-6.8	12.0	110.1	-4.9	-1.9	129.4	-4.1	17.5	5080
4.2	0.9	110.0	1.7	-0.4	111.2	6.8	1.1	107.3	3.5	-3.5	115.8	4.9	7.9	VERBRAUCH.
10.3	16.5	105.5	5.9	-15.3	119.0	11.6	12.8	123.9	11.5	4.1	137.6	9.2	11.1	39
5.4	0.2	101.7	3.8	0.2	103.2	5.5	1.5	99.7	7.0	-3.4	105.7	4.1	6.0	51
4.0	1.4	115.0	3.3	-1.9	118.5	5.2	3.0	114.2	3.4	-3.6	122.5	4.5	7.3	52
6.0	1.4	109.8	3.5	-5.5	118.4	9.5	7.8	107.5	5.4	-9.2	123.8	6.5	15.2	54
4.0	0.6	116.6	-0.5	2.5	117.0	7.9	0.3	115.6	3.1	-1.2	119.3	4.8	3.2	56
4.5	8.5	108.2	2.2	-10.4	110.4	5.3	2.0	110.9	4.3	0.5	126.2	4.6	13.8	57
7.1	-2.7	126.6	6.4	6.8	132.2	10.7	4.4	123.4	5.8	-6.7	128.4	8.4	4.1	58
-0.4	-4.3	98.2	-8.5	-5.0	99.3	-2.3	1.1	95.3	-1.4	-14.1	103.8	0.4	21.7	61
-4.5	-2.5	89.7	-4.8	1.9	83.2	-0.0	-7.2	83.8	-5.3	0.7	84.7	-3.8	1.1	62
-7.3	-5.0	86.0	-6.0	6.7	76.8	-3.8	-10.7	79.5	-7.8	3.5	75.0	-6.9	-5.7	6251
0.5	-7.6	102.6	-2.8	4.7	101.6	3.0	-1.0	88.8	-0.8	-12.6	99.8	1.8	12.4	63
-2.7	-1.2	98.1	-4.3	17.7	77.9	-0.8	-21.4	92.0	-3.6	18.1	82.7	-1.8	-10.1	64
3.9	10.2	101.4	0.3	-10.9	105.9	4.4	4.4	108.9	2.6	2.8	119.6	5.1	9.8	N.U.G.
4.8	11.0	103.4	1.2	-13.7	110.1	5.7	6.5	110.2	3.7	0.1	126.8	5.8	15.1	68
7.4	8.2	112.8	4.1	-4.3	116.2	5.2	3.0	120.6	6.8	3.8	127.1	7.8	5.4	6818-19
4.1	3.7	119.7	2.7	-1.7	117.0	7.6	-2.3	117.5	3.0	0.4	128.0	5.1	8.9	6828
1.5	-2.4	102.6	4.2	-0.8	114.1	6.5	11.2	106.8	1.7	-6.4	104.7	1.3	-2.0	6831-36
2.5	3.6	106.6	2.8	-5.4	111.3	6.9	4.4	110.3	2.6	-0.9	115.4	2.4	4.6	6847-64
2.3	3.5	89.6	-3.1	-5.9	110.0	2.7	22.8	108.7	1.8	-1.2	97.8	2.7	-10.0	6871-72
5.7	4.5	100.6	-1.9	-1.7	124.8	0.7	24.1	128.6	6.7	3.0	106.9	4.5	-16.9	6879
0.9	7.3	95.4	-2.4	0.2	93.1	0.3	-2.4	105.1	-0.2	12.9	97.2	2.1	-7.5	69
3.1	10.1	98.1	22.3	-13.6	126.7	3.9	29.2	127.3	0.5	0.5	120.3	6.0	-5.6	BAUHAUPTG.
3.9	7.3	103.7	22.3	-8.9	127.3	5.9	22.8	126.5	1.4	-0.6	121.6	6.5	-4.2	HOCHBAU
1.9	15.0	89.3	22.7	-21.0	125.8	1.0	40.9	128.5	-0.8	2.1	118.8	6.1	-7.5	TIEFBAU

ERGEBNISSE

FUER DAS PRODUZIERENDE GEBWERE
-100

NEHMENSTEILE

VERAENDERUNG IN % 2. HJ 1989 GEGEN		1989 1. VJ	VERAENDERUNG IN % 1. VJ 1989 GEGEN		1989 2. VJ	VERAENDERUNG IN % 2. VJ 1989 GEGEN			VERAENDERUNG IN % 3. VJ 1989 GEGEN		1989 4. VJ	VERAENDERUNG IN % 4. VJ 1989 GEGEN		SYPRO- NR.
2. HJ 1988	1. HJ 1989		1. VJ 1988	4. VJ 1988		2. VJ 1988	1. VJ 1989	3. VJ	3. VJ 1988	2. VJ 1989		4. VJ 1988	3. VJ 1989	
3.9	2.6	108.2	4.2	-4.7	113.2	6.5	4.6	108.9	3.7	-3.8	118.3	4.2	8.6	PRD. GEW. PG(OH.BAU)
4.1	2.1	109.0	3.4	-4.0	112.3	6.9	3.0	107.7	4.0	-4.1	118.2	4.1	9.7	
3.3	-1.6	118.7	-0.0	2.0	100.0	6.0	-15.8	94.4	2.5	-5.6	121.0	4.0	28.2	1010-30
4.0	2.3	108.3	3.7	-4.4	113.2	6.9	4.5	108.6	4.0	-4.1	118.0	4.1	8.7	BERGB. U. VG
-0.3	-0.7	91.1	-5.1	0.4	82.7	-1.2	-9.2	83.6	1.5	1.1	88.9	-2.0	6.3	21
0.2	0.7	89.4	-4.7	2.5	79.8	-3.6	-10.7	85.8	3.7	7.5	84.6	-3.0	-1.4	2111
4.2	2.5	108.8	3.9	-4.6	114.2	7.0	5.0	109.5	4.1	-4.1	119.0	4.3	8.7	VERARB. GEW
0.6	-0.7	108.7	3.6	-0.5	112.1	4.3	3.1	109.5	0.8	-2.3	109.7	0.4	0.2	G. U. P.
-3.8	9.6	91.5	-3.0	-14.2	96.0	-2.8	4.9	103.4	-3.4	7.7	102.2	-4.2	-1.2	22
3.4	11.0	92.3	13.4	-14.5	122.4	6.3	32.6	123.6	1.1	1.2	114.4	5.9	-7.7	25
-3.6	-2.9	101.6	4.0	-1.9	103.7	6.3	1.9	103.2	-0.0	-0.5	96.3	-7.2	-6.7	27
-0.5	-1.9	103.4	4.6	1.0	105.8	6.4	2.3	106.3	2.4	0.5	98.8	-3.5	-7.1	2711
1.6	0.6	116.6	1.8	-3.4	118.7	4.6	1.8	117.8	5.0	-0.8	119.0	-1.4	1.0	28
0.1	-0.6	113.5	2.3	-3.9	114.4	3.9	0.8	114.3	5.6	-0.1	112.2	-5.0	-1.8	2850
-3.1	-12.3	125.8	7.5	10.2	116.4	1.8	-7.5	100.3	-4.4	-13.8	112.1	-1.8	11.8	29
2.1	-9.4	106.0	5.9	7.5	105.2	6.6	-0.8	85.5	0.8	-14.9	101.8	3.2	13.7	2910
8.3	-1.9	116.0	9.0	4.4	124.5	15.5	7.3	116.5	9.0	-6.4	119.5	7.6	2.6	3011-15, 30
1.6	-3.0	113.3	3.2	4.2	113.2	3.9	-0.1	108.9	1.1	-3.8	110.8	1.5	1.7	40
-	-2.2	110.8	2.0	1.5	111.0	1.9	0.2	107.5	-0.2	-3.2	109.4	0.2	1.8	4031
4.2	-4.8	118.7	5.6	9.4	119.1	5.4	0.3	113.5	4.5	-4.7	112.8	4.0	-0.6	4034
1.9	-2.7	115.8	6.6	6.3	112.0	6.2	-3.3	108.8	0.3	-2.9	112.7	3.5	3.6	4035
1.7	-2.5	105.8	-4.4	4.8	108.1	0.9	2.2	104.9	0.7	-3.0	103.6	2.6	-1.2	4036
-1.8	-11.0	109.4	2.9	4.5	108.7	5.5	-0.6	92.4	-0.8	-15.0	101.7	-2.9	10.1	4090
9.2	-1.6	119.2	9.3	6.1	129.5	12.0	8.6	120.1	7.3	-7.3	124.7	11.0	3.8	53
9.6	0.6	119.8	1.4	2.1	122.4	8.9	2.2	123.0	4.3	0.5	120.6	2.8	-2.0	55
1.8	-7.7	118.6	4.8	5.1	118.7	9.4	0.1	106.3	3.6	-10.4	112.8	-0.0	6.1	59
6.3	3.3	110.0	5.8	-6.9	118.0	9.2	7.3	110.4	6.7	-6.4	125.2	6.0	13.4	INVEST.
10.7	-4.0	126.0	10.6	11.6	129.1	16.9	2.5	120.8	11.3	-6.4	124.1	9.9	2.7	3021-25
5.6	25.0	90.2	8.3	-25.9	104.0	1.5	15.3	112.8	4.3	8.5	130.0	6.7	15.2	31
2.3	20.0	103.6	11.8	-28.4	123.9	3.6	19.6	128.3	4.9	3.6	144.9	0.1	12.9	3111
9.3	11.3	103.1	7.3	-14.8	117.3	12.7	13.8	112.9	9.2	-3.8	132.2	9.3	17.1	32
5.6	-10.0	90.3	7.8	8.9	97.8	5.5	8.3	81.4	5.0	-15.8	88.0	6.2	8.1	3210
8.8	22.8	93.9	4.9	-31.2	118.1	13.4	25.8	112.6	9.5	-4.7	147.7	8.2	31.2	3220
-0.7	1.6	113.0	-2.6	-13.5	122.2	1.9	8.1	109.4	-0.7	-10.5	129.5	-0.8	18.4	3230
7.1	18.1	98.4	6.1	-26.2	116.0	11.4	17.9	110.2	6.9	-6.0	143.0	7.3	29.8	3240
18.6	14.9	84.3	11.3	-20.7	126.4	21.2	34.0	110.8	16.5	-12.3	143.0	20.3	29.1	3256
13.2	5.6	103.2	6.8	-8.5	123.6	15.9	19.8	113.9	16.9	-7.8	125.4	10.0	10.1	3257
9.3	0.9	108.7	11.5	1.4	116.5	18.3	7.2	109.2	8.7	-6.3	118.0	10.1	8.1	3260
11.8	14.2	115.8	8.0	-14.3	126.5	14.0	9.2	126.9	12.8	0.3	149.9	11.0	18.1	3270
8.0	5.4	107.2	8.1	-6.5	113.0	9.9	5.4	116.9	7.8	3.5	124.0	8.1	6.1	3280
6.1	-6.8	117.2	5.7	4.6	120.6	9.7	2.9	102.8	6.3	-14.8	118.7	6.0	15.5	33
7.3	-7.6	116.9	7.0	6.3	119.1	10.7	1.9	99.6	7.0	-16.4	118.3	7.5	18.8	3311
3.8	-5.6	122.2	4.4	3.0	126.2	9.1	3.3	110.5	5.4	-12.4	121.4	2.4	9.9	3314
-6.1	-3.6	73.6	-4.7	-7.0	74.5	-1.8	1.2	69.1	-5.2	-7.2	73.7	-6.8	6.7	34
11.3	2.9	118.5	3.3	3.9	119.1	6.7	0.5	118.4	12.0	-0.6	126.2	10.6	6.6	35
6.9	3.5	114.2	6.2	-5.6	121.6	10.1	6.4	115.9	8.1	-4.6	128.0	5.8	10.4	36
8.0	2.4	117.4	7.0	-1.0	124.2	11.3	5.8	119.5	8.2	-3.8	127.9	7.8	7.0	3620
6.8	-5.2	132.7	7.0	6.8	133.2	11.8	0.4	108.6	6.9	-18.5	132.8	6.8	22.3	3650
7.1	5.7	110.6	6.6	-7.6	121.0	9.9	9.4	118.5	8.8	-2.1	126.2	5.4	5.5	3660
2.8	-0.5	125.1	6.5	-8.0	122.4	11.1	-2.2	109.4	5.6	-10.6	137.0	0.7	25.2	3670
-5.9	-1.0	105.0	0.7	-13.4	106.5	2.3	1.4	98.0	-3.2	-8.0	111.3	-8.2	13.6	37
6.2	-1.0	116.3	5.1	2.5	120.9	9.5	4.0	113.8	5.8	-5.9	120.9	6.6	6.2	38
-5.2	11.7	97.3	-2.3	-25.5	108.9	-7.6	11.9	105.8	-5.9	-2.8	124.6	-4.6	17.8	50
-12.1	-18.7	85.3	-12.8	-0.0	71.2	-9.5	9.0	54.1	-15.5	-24.0	59.6	-8.7	10.2	5060
-4.9	13.1	99.8	-1.8	-26.5	111.9	-7.5	12.1	109.9	-5.4	-1.8	125.7	-4.5	18.0	5080
4.1	-0.2	110.9	1.6	1.3	111.6	6.9	0.6	107.3	3.4	-3.9	114.8	4.8	7.0	VERBRAUCH.
10.6	17.1	104.8	5.9	-16.3	119.1	11.9	13.5	125.0	12.1	5.0	137.1	9.3	9.7	39
5.8	-0.0	103.8	4.8	1.1	104.8	6.1	1.0	101.7	7.6	-3.0	106.9	4.1	5.1	51
4.2	1.5	113.9	3.0	-2.0	117.4	5.0	3.1	113.4	3.8	-3.4	121.4	4.5	7.1	52
5.3	-0.3	109.9	2.7	-4.4	117.1	9.2	6.6	104.7	4.6	-10.6	121.7	5.9	16.2	54
3.6	-0.2	116.8	-1.0	3.1	117.2	8.3	0.3	115.2	2.8	-1.7	118.3	4.4	2.7	56
4.4	8.4	108.1	2.2	-10.5	110.4	5.3	2.1	110.8	4.3	0.4	126.2	4.5	13.9	57
7.3	-2.9	127.6	6.5	7.6	133.1	10.8	4.3	124.3	6.0	-6.6	128.8	8.6	3.6	58
-1.0	-4.3	96.5	-10.7	-6.1	97.5	-3.3	1.0	82.9	-2.0	-15.0	102.7	-0.1	23.9	61
-4.8	-2.7	89.1	-4.9	2.2	82.5	-	-7.4	83.2	-5.6	0.8	83.8	-3.9	0.7	62
-7.6	-5.2	85.3	-6.3	7.2	75.9	-4.0	-11.0	78.8	-8.1	3.8	74.0	-7.0	-6.1	6251
0.9	-8.1	102.9	-2.6	4.7	102.9	3.4	-0.0	88.8	-0.6	-13.7	100.3	2.0	13.0	63
-2.2	-1.6	100.2	-3.8	18.0	78.7	-0.0	-21.5	82.3	-3.0	17.3	83.9	-1.2	-9.1	64
3.6	10.8	100.3	-0.4	-11.7	104.8	4.4	4.5	108.0	2.2	3.1	119.3	5.0	10.5	N. U. G.
4.7	12.1	102.3	0.3	-15.5	109.5	5.9	7.0	109.1	3.1	-0.4	128.2	6.0	17.5	68
7.5	11.1	111.3	3.2	-7.3	117.0	6.2	5.1	123.9	6.8	5.9	129.8	8.3	4.8	6818-19
2.4	2.4	121.9	3.0	-1.1	116.5	7.0	-4.4	116.6	1.4	0.1	127.6	3.5	9.4	6828
0.5	-3.4	100.9	4.6	-0.9	113.3	6.3	12.3	105.0	0.8	-7.3	102.0	0.2	-2.9	6831-36
2.6	3.3	107.8	3.7	-4.6	111.7	6.8	3.6	110.7	2.6	-0.9	116.1	2.7	4.9	6847-54
2.2	3.5	89.3	-3.1	-6.0	109.7	2.8	22.8	108.3	1.7	-1.3	97.6	2.7	-9.9	6871-72
5.2	4.2	98.6	-2.9	-1.9	124.5	-0.3	26.3	128.4	6.5	3.1	104.2	3.7	-18.8	6879
1.0	7.3	95.4	-2.4	0.3	93.1	0.3	-2.4	105.2	-0.1	13.0	97.2	2.2	-7.6	69
2.9	10.8	96.8	22.4	-14.6	126.6	3.5	30.8	127.5	0.3	0.7	120.1	5.9	-5.8	BAUHAUPTG.
3.9	7.3	103.7	22.3	-8.9	127.3	5.9	22.8	126.5	1.4	-0.6	121.2	6.5	-4.2	HOCHBAU
1.9	15.0	89.3	22.7	-21.0	125.8	1.0	40.9	128.5	-0.9	2.1	118.8	5.1	-7.5	TIEFBAU

6 Produktionswert und Index der Erzeugerpreise* (Inlandsabsatz) nach Haupt- und Gütergruppen

Nummer der Systematik 1)	Warenbenennung	Produktion 2)			Erzeugerpreise 3)		
		1987	1988	1989	1987	1988	1989
		Mill. DM			1985 = 100		
	Erzeugnisse des Bergbaus und Verarb. Gewerbes	1 175 834	1 244 254	1 343 683	97,2 ^{a)}	98,8 ^{a)}	102,1 ^{a)}
	Bergbauliche Erzeugnisse	30 178	29 028	23 751	96,9 ^{a)}	97,0 ^{a)}	98,6 ^{a)}
	Erzeugnisse des Grundstoff- und Produktionsgütergewerbes	290 782	316 403	342 554	86,3	87,9	93,4
	Erzeugnisse des Investitionsgüter produzierenden Gewerbes	547 308	576 663	634 837	103,8	105,5	107,8
	Erzeugnisse des Verbrauchsgüter produzierenden Gewerbes	183 403	193 304	206 915	101,9	103,8	106,5
	Erzeugnisse des Nahrungs- und Genussmittelgewerbes .	124 162	128 856	135 627	96,8	98,0	100,4
22	Mineralölerzeugnisse	18 037	17 212	17 991	62,5	58,4	68,8
24	Spalt- und Brutstoffe	304	424	352	.	.	.
25	Steine und Erden, Abestwaren, Schleifmittel	25 500	27 080	29 478	102,2	103,1	104,3
27	Eisen und Stahl	34 913	41 282	45 512	91,8	94,3	99,5
28	NE-Metalle und -Metallhalbzeug 4)	19 188	22 750	26 419	80,5	102,7	115,5
291	Eisen-, Stahl- und Temperguß	7 210	7 558	8 411	105,5	106,7	111,2
295	NE-Metallformguß (einschl. Edelmetallformguß) ...	3 677	4 149	4 835	97,4	103,5	109,6
301	Erzeugnisse der Ziehereien und Kaltwalzwerke	8 657	9 636	10 776	96,6	98,9	102,6
309	Reparaturen, Montagen, Dreherei- u.ä. Arbeiten ..	1 036	1 176	1 469	.	.	.
4	Chemische Erzeugnisse	135 856	145 946	154 663	91,1	92,5	95,2
521	Flachglas (Hüttenerzeugung)	956	1 094	1 072	108,1	111,5	114,8
53	Schnittholz, Sperrholz und sonst. bearb. Holz ...	7 765	8 489	9 553	100,3	100,0	105,4
55	Holzschliff, Seltstoff, Papier und Pappe	14 523	16 052	17 631	92,8 ^{b)}	94,7 ^{b)}	100,4 ^{b)}
59	Gummiwaren	13 158	13 555	14 392	100,5	100,6	102,5
31	Stahlbauerzeugnisse und Schienenfahrzeuge	20 700	22 531	24 317	105,3	107,5	110,9
32	Maschinenbauerzeugnisse (einschl. Acker- schleppern)	138 563	147 134	166 299	106,4	109,0	112,4
33	Straßenfahrzeuge (ohne Ackerschlepper)	168 825	174 282	191 876	106,0	108,5	111,0
34	Wasserfahrzeuge	4 286	3 748	4 015	104,2 ^{c)}	107,2 ^{c)}	109,8 ^{c)}
35	Luft- und Raumfahrzeuge 5)	3 419	3 883	5 303	.	.	.
36	Elektrotechnische Erzeugnisse	118 564	126 480	138 096	101,4	102,3	103,5
37	Feinmechanische und optische Erzeugnisse, Uhren .	15 068	15 979	15 994	104,0	105,5	107,4
302	Erzeugnisse der Stahlverformung	16 534	17 982	20 510	101,7	101,8	103,6
38	Eisen-, Blech- und Metallwaren	41 073	43 986	48 381	101,6	103,4	106,8
50	Büromaschinen, Datenverarbeitungsgeräte und -einrichtungen	18 328	18 638	17 640	93,0	89,3	88,8
70	Fertigteilebauten im Hochbau	1 949	2 019	2 205	105,1	106,9	110,3
39	Musikinstrumente, Spielwaren, Sportgeräte, Schmuck, belichtete Filme, Füllhalter u.ä.	6 775	7 209	7 771	102,8	103,6	102,6
51	Feinkeramische Erzeugnisse	4 052	4 159	4 495	103,9	106,1	108,7
522-529	Bohlglas, verarbeitetes und veredeltes Glas, Glasfaser	8 413	8 859	9 533	99,5 ^{d)}	99,1 ^{d)}	100,7 ^{d)}
54	Holzwaren	26 800	28 748	31 363	105,6	108,5	112,5
56	Papier- und Pappwaren	19 510	20 747	22 464	99,9	101,2	105,3
57	Druckereierzeugnisse, Vervielfältigungen	24 958	26 389	28 299	103,8 ^{e)}	106,3 ^{e)}	109,6 ^{e)}
58	Kunststofferzeugnisse	38 339	42 523	47 008	100,5	103,6	106,2
61	Leder	1 373	1 344	1 351	97,4	99,2	99,4
621	Lederwaren	1 664	1 640	1 696	103,8	105,5	107,5
625	Schuhe	3 697	3 568	3 404	103,4	104,6	106,8
63	Textilien	31 618	32 163	33 589	99,2	99,6	101,6
64	Bekleidung	16 205	15 953	15 943	103,3	104,7	106,6
68	Erzeugnisse des Ernährungsgewerbes	118 758	123 227	129 587	95,8	96,9	99,0
69	Tabakwaren	5 404	5 629	6 040	103,3	104,8	109,3

*1) Erzeugerpreise siehe Fachserie 17, Reihe 2.
1) In Anlehnung an das Systematische Güterverzeichnis für Produktionsstatistiken (Ausgabe 1982).
2) Sum Absatz bestimmt.
3) Vierteljahresdurchschnitt.
4) Einschl. Edelmetallen und deren Halbzeug.
5) Einschl. Flugbetriebs-, Rettungs-, Sicherheits- und Bodengeräte.

a) Ohne Erdgas.
b) Ohne Preisrepräsentanten für Holzschliff.
c) Systematik-Nr. 345 (Boote und Jachten).
d) Ohne Preisrepräsentanten für verarbeitetes Glas.
e) Ohne Preisrepräsentanten für Vervielfältigungen.

7 Außenhandel^{*)} (Spezialhandel) nach Haupt- und Gütergruppen
Mill. DM

Nummer der Systematik 1)	Bezeichnung	Einfuhr			Ausfuhr		
		1987	1988	1989p	1987	1988	1989p
	Erzeugnisse des Bergbaus und Verarb. Gewerbes	378 270	408 329	474 796	520 307	561 164	633 417
	Bergbauliche Erzeugnisse	27 283	24 399	27 841	3 652	3 677	3 934
	Erzeugnisse des Grundstoff- und Produktionsgütergewerbes 2)	106 352	118 804	138 914	125 874	140 192	157 200
	Erzeugnisse des Investitionsgüter produzierenden Gewerbes	136 042	151 583	181 960	293 904	315 143	358 248
	Erzeugnisse des Verbrauchsgüter produzierenden Gewerbes 3)	71 614	74 847	83 122	63 950	69 200	78 158
	Erzeugnisse des Nahrungs- und Genusmittelgewerbes ..	25 823	27 608	30 226	21 976	25 214	27 110
22	Mineralölserzeugnisse	13 893	10 552	12 881	2 669	2 912	3 724
24	Spalt- und Brutstoffe	2 082	2 152	1 604	1 572	615	1 649
25	Steine und Erden, Asbestwaren, Schleifmittel	4 027	4 264	4 903	4 790	4 932	5 553
27	Eisen und Stahl ⁴⁾	11 884	14 983	18 420	18 716	22 091	25 971
28	NE-Metalle und -Metallhalbzeug ⁵⁾	13 327	18 220	22 816	10 145	12 221	14 791
29 ¹⁾	Eisen-, Stahl- und Temperguß	513	525	638	1 075	1 153	1 199
29 ¹⁾	NE-Metallformguß (einschl. Edelmetallformguß)....	124	139	160	193	226	263
30 ¹⁾	Erzeugnisse der Ziehereien und Kaltwalzwerke	1 740	1 872	2 293	3 000	2 980	3 474
4	Chemische Erzeugnisse	40 209	45 587	51 798	70 543	78 397	84 413
53	Schneitholz, Sperrholz und sonst. bearb. Holz ...	3 498	3 520	4 128	1 757	1 894	2 078
55	Holzschliff, Seilstoff, Papier und Pappe	10 547	12 020	13 936	6 272	7 210	8 047
59	Gummiwaren	4 508	4 971	5 338	5 141	5 562	6 039
31	Stahlbauerzeugnisse und Schienenfahrzeuge	1 503	1 632	1 996	4 139	4 551	5 558
32	Maschinenbauerzeugnisse (einschl. Ackererschleppern)	23 750	25 457	30 951	80 847	86 806	97 946
33	Straßenfahrzeuge (ohne Ackererschlepper)	31 983	35 276	40 781	98 538	103 280	115 540
34	Wasserfahrzeuge	535	436	495	2 431	1 844	2 079
35	Luft- und Raumsfahrzeuge ⁶⁾	9 560	11 469	16 861	8 103	10 626	15 672
36	Elektrotechnische Erzeugnisse	37 446	42 327	49 089	57 924	63 783	71 785
37	Feinmechanische und optische Erzeugnisse, Uhren ..	7 104	7 910	8 725	10 493	10 803	11 746
30 ²⁾	Erzeugnisse der Stahlverformung	1 811	2 202	2 718	3 937	4 832	5 558
38	Eisen-, Blech- und Metallwaren	7 202	8 085	9 505	14 638	16 011	17 811
50	Büromaschinen, Datenverarbeitungsgeräte und -einrichtungen	15 059	16 697	20 726	12 803	12 541	14 463
70	Fertigteilmotoren im Hochbau	89	93	112	51	66	89
39	Musikinstrumente, Spielwaren, Sportgeräte, Schmuck, belichtete Filme, Füllhalter u.ä.	4 579	5 126	5 654	4 491	4 543	5 247
51	Feinkeramische Erzeugnisse	1 561	1 697	1 908	1 778	1 886	2 001
52	Glas und Glaswaren	2 598	2 832	3 199	3 564	4 016	4 350
54	Holzwaren	4 458	5 061	5 990	4 908	5 419	5 985
56	Papier- und Pappwaren	2 107	2 398	2 829	4 131	4 535	5 481
57	Druckereierzeugnisse, Vervielfältigungen	1 575	1 745	1 998	4 387	4 726	5 269
58	Kunststoffserzeugnisse	6 928	7 531	8 644	11 979	13 531	15 400
61	Leder	1 510	1 459	1 419	873	970	1 102
62 ¹⁾	Lederwaren	1 468	1 471	1 621	623	588	672
62 ⁵⁾	Schuhe	5 255	5 033	5 755	1 282	1 260	1 639
63	Textilien	23 132	23 623	25 431	18 368	19 830	22 182
64	Bekleidung	16 442	16 870	18 677	7 565	7 896	8 830
68	Erzeugnisse des Ernährungsgewerbes	25 415	27 210	29 800	20 684	23 827	25 643
69	Tabakwaren	408	399	427	1 292	1 387	1 466
	Sonstige Waren ⁷⁾	11 155	11 087	12 733	11 031	7 738	8 767

*) Siehe Fachserie 7, Reihe 1.

1) In Anlehnung an das Systematische Güterverzeichnis für Produktionsstatistiken (Ausgabe 1982)

2) Ohne Flachglas.

3) Einschl. Flachglas.

4) Erzeugnisse der Eisen schaffenden und Ferrolegierungs-Industrie.

5) Einschl. Edelmetallen und deren Halbzeug.

6) Einschl. Flugbetriebs-, Rettungs-, Sicherheits- und Bodengeräte.

7) Waren, die nicht zugeordnet werden konnten.

p = Vorläufiges Ergebnis.

8 Preisindizes für die Ein- und Ausfuhr^{*)} nach Haupt- und Gütergruppen
1985 = 100

Nummer der Systematik 1)	Bezeichnung	Einfuhrpreise ²⁾			Ausfuhrpreise ²⁾		
		1987	1988	1989	1987	1988	1989
	Erzeugnisse des Prod. Gewerbes (ohne Baugewerbe; Elektrizität, Gas, Fernwärme und Wasser)	79,9	80,8	84,8	97,3	99,4	102,2
	Bergbauliche Erzeugnisse	43,6	38,2	44,8	70,1	68,9	70,4
	Erzeugnisse des Grundstoff- und Produktionsgütergewerbes 3)	75,2	79,0	84,5	88,5	92,1	96,3
	Erzeugnisse des Investitionsgüter produzierenden Gewerbes 4)	96,0	96,6	98,7	102,8	104,4	106,6
	Erzeugnisse des Verbrauchsgüter produzierenden Gewerbes 5)	96,0	96,6	98,7	100,7	101,9	104,1
	Erzeugnisse des Nahrungs- und Genussmittelgewerbes ..	85,5	89,7	92,0	87,5	91,3	94,1
22	Mineralerzeugnisse	41,1	34,6	43,5	50,6	46,1	50,9
24	Spalt- und Brutstoffe	68,5	61,1	49,4	.	.	.
25	Steine und Erden, Asbestwaren, Schleifmittel	95,9	96,4	99,4	99,9	101,0	103,3
27	Eisen und Stahl	84,2	92,9	102,4	81,8	89,6	98,4
28	NE-Metalle und Metallhalbzeug ⁶⁾	76,0	98,0	104,6	79,9	97,1	106,2
29	Gießereierzeugnisse	97,0	103,5	106,5	99,5	100,7	104,5
30	Erzeugnisse der Ziehereien und Kaltwalzwerke und der Stahlverformung	91,5	93,3	99,4	98,5	98,7	101,7
4	Chemische Erzeugnisse	85,3	88,2	90,2	92,5	94,1	96,5
53	Schnittholz, Sperrholz und sonst. bearb. Holz ...	90,5	91,9	99,9	99,2	98,8	103,5
55	Holzschliff, Zellstoff, Papier und Pappe ⁷⁾	92,9	98,6	108,8	90,9	92,4	97,6
59	Gummiwaren	100,3	100,8	101,0	99,4	99,0	99,5
31	Stahlbauerzeugnisse und Schienenfahrzeuge	102,0	103,1	106,3	104,0	105,6	109,9
32	Maschinenbauerzeugnisse ⁸⁾	99,5	100,6	102,8	105,5	108,1	111,5
33	Straßenfahrzeuge ⁹⁾	103,1	104,8	107,0	104,6	106,9	108,5
36	Elektrotechnische Erzeugnisse	91,3	91,2	93,7	100,2	100,3	102,0
37	Feinmechanische und optische Erzeugnisse, Uhren ..	93,6	95,4	97,2	104,5	106,3	109,1
38	Eisen, Blech- und Metallwaren	98,0	99,1	102,2	102,5	104,6	107,5
50	Büromaschinen, Datenverarbeitungsgeräte und -einrichtungen	89,7	88,7	89,0	83,7	79,7	78,8
39	Musikinstrumente, Spielwaren, Sportgeräte, 10) ... Schmuck, belichtete Filme, Pflhalter u.ä.	90,3	92,3	96,6	96,8	97,4	99,4
51	Feinkeramische Erzeugnisse	104,1	107,5	113,1	107,8	110,5	113,5
52	Glas und Glaswaren	101,1	101,4	103,1	104,6	106,2	107,7
54	Holzwaren	100,3	100,9	102,8	107,0	109,3	112,7
56	Papier- und Pappwaren	93,1	92,4	93,4	99,1	99,8	102,8
57	Druckereierzeugnisse, Vervielfältigungen ¹¹⁾	99,2	100,3	101,3	103,8	106,7	107,9
58	Kunststoffzeugnisse	96,0	96,4	97,2	97,6	99,4	102,1
61	Leder	91,7	92,6	96,6	94,0	96,3	97,1
62	Lederwaren und Schuhe	98,5	99,8	104,2	101,6	102,7	104,6
63	Textilien	93,1	93,9	95,4	97,9	98,2	99,9
64	Bekleidung	98,5	98,3	99,8	106,0	107,3	109,6
68	Erzeugnisse des Ernährungsgewerbes	85,3	89,5	91,7	86,6	90,4	92,8
69	Tabakwaren	97,8	101,8	110,2	102,6	106,4	114,8

*) Siehe Fachserie 17, Reihe 8.

1) In Anlehnung an das Systematische Güterverzeichnis für Produktionsstatistiken (Ausgabe 1982).

2) Vierteljahresdurchschnitte.

3) Ohne Flachglas.

4) Einschl. Erzeugnisse der Stahlverformung.

5) Einschl. Flachglas.

6) Einschl. Edelmetallen und deren Halbzeug.

7) Ohne Preisrepräsentanten für Holzschliff im Index der Ausfuhrpreise.

8) Einschl. Ackerschleppern.

9) Ohne Ackerschlepper.

10) Ohne Preisrepräsentanten für belichtete Filme.

11) Ohne Preisrepräsentanten für Lichtpaus- und verwandte Waren.

9 Warenverkehr mit der Deutschen Demokratischen Republik und Berlin (Ost)^{a)} nach Haupt- und Gütergruppen
Mill. DM

Nummer der Systematik 1)	Bezeichnung	Lieferungen des Bundesgebietes			Bezüge des Bundesgebietes		
		1987	1988	1989	1987	1988	1989
	Erzeugnisse des Bergbaus und Verarb. Gewerbes	7 335	7 189	8 064	6 261	6 387	6 824
	Bergbauliche Erzeugnisse	478	348	400	148	128	110
	Erzeugnisse des Grundstoff- und Produktionsgütergewerbes 2)	2 731	2 663	3 062	2 912	3 144	3 467
	Erzeugnisse des Investitionsgüter produzierenden Gewerbes	2 656	2 697	3 083	1 016	1 010	1 138
	Erzeugnisse des Verbrauchsgüter produzierenden Gewerbes 3)	746	816	789	1 848	1 778	1 768
	Erzeugnisse des Nahrungs- und Genussmittelgewerbes ..	608	563	626	265	257	274
22	Mineralölserzeugnisse	32	38	36	906	752	788
24	Spalt- und Brutstoffe	1	2	2	1	1	2
25	Steine und Erden, Asbestwaren, Schleifmittel	38	44	49	139	145	152
27	Eisen und Stahl	775	761	840	507	577	677
28	NE-Metalle und -Metallhalbzeug 4)	421	436	603	409	512	665
29	Gießereierzeugnisse	13	24	27	29	28	31
301	Erzeugnisse der Siebereien und Kaltwalzwerke	97	75	83	48	60	68
4	Chemische Erzeugnisse	1 166	1 095	1 175	656	827	896
53	Schnittholz, Sperrholz und sonst. bearb. Holz ...	69	60	91	89	91	36
55	Holzschliff, Zellstoff, Papier und Pappe	57	64	80	90	112	116
59	Gummiwaren	62	64	77	39	40	39
31	Stahlbauerzeugnisse und Schienenfahrzeuge	159	109	74	90	68	72
32	Maschinenbauerzeugnisse (einschl. Ackerschleppern)	1 782	1 695	1 916	278	291	318
33	Straßenfahrzeuge (ohne Ackerschlepper)	94	131	168	40	58	79
34	Wasserfahrzeuge	0	0	0	1	1	2
35	Luft- und Raumfahrzeuge 5)	0	0	22	0	0	4
36	Elektrotechnische Erzeugnisse	378	465	569	359	348	395
37	Feinmechanische und optische Erzeugnisse, Uhren .	52	72	81	52	40	42
302	Erzeugnisse der Stahlverformung	25	27	31	35	39	45
38	Eisen-, Blech- und Metallwaren	102	121	128	134	136	155
50	Büromaschinen, Datenverarbeitungsgeräte und -einrichtungen	63	76	93	24	25	22
70	Fertigteilebauten im Hochbau	0	0	-	4	3	6
39	Musikinstrumente, Spielwaren, Sportgeräte, Schmuck, belichtete Filme, Filialhalter u.ä.	19	12	14	83	77	84
51	Feinkeramische Erzeugnisse	10	11	15	77	77	76
52	Glas und Glaswaren	15	15	16	115	115	114
54	Holzwaren	18	17	15	337	333	351
56	Papier- und Pappwaren	46	65	61	65	72	76
57	Druckereierzeugnisse, Vervielfältigungen	42	43	36	39	29	28
58	Kunststoffserzeugnisse	98	107	130	80	88	95
61	Leder	57	55	57	8	13	14
62	Lederwaren und Schuhe	73	85	75	52	44	41
63	Textilien	292	331	317	495	466	443
64	Bekleidung	75	75	52	496	463	446
68	Erzeugnisse des Ernährungsgewerbes	584	543	603	250	241	258
69	Tabakwaren	24	20	23	15	16	16
	Sonstige Waren mit Handelswert	116	103	104	72	70	66

a) Siehe Fachserie 6, Reihe 6.

1) Nach dem Güterverzeichnis für Produktionsstatistiken, (Ausgabe 1982).

2) Ohne Flachglas.

3) Einschl. Flachglas.

4) Einschl. Edelmetallen und deren Halbzeug.

5) Einschl. Flugbetriebs-, Rettungs-, Sicherheits- und Bodengeräte.

10 PRODUKTIONSWERT NACH GUETERGRUPPEN UND GUETERZWEIGEN

NR. DER SYSTE-MATIK 1)	BEZEICHNUNG	W E R T IN 1000 DM		
		1987	1988	1989
216	STEIN-, HUETTEN- UND SALINENSALZ, SOLE	504 352	423 697	380 803
218	TORF	278 001	314 519	327 893
21	BERGBAULICHE ERZEUGNISSE	30 178 299	29 027 525	23 750 606
221	ROHBENZIN UND KRAFTSTOFFE	13 178 404	12 358 661	13 102 733
223	FLUESSIGAS UND ANDERE RAFFINERIEGASE	1 077 397	1 028 338	1 196 738
225	SCHMIERMITTEL UND AEHNLICHE MINERALISCHE DELE	2 264 392	2 399 649	2 218 468
227	ANDERE MINERALOELERZEUGNISSE	1 502 415	1 405 383	1 456 548
22	MINERALOELERZEUGNISSE	18 036 563	17 211 975	17 991 182
251	ROHE UND GEBROCHENE NATURSTEINE, UNBEARBEITETE ERDEN	3 795 993	3 981 202	4 338 293
253	ZEMENT, BEARBEITETER KALK- UND DOLOMITSTEIN, GIPSERZEUGNISSE, MOERTEL UND TRANSPORTBETON	8 158 036	8 756 668	9 639 316
255	BETONERZEUGNISSE (EINSCHL. KALKSANDSTEINEN)	4 665 987	5 189 632	5 818 455
256	ANDERE ERZEUGNISSE AUS STEINEN UND ERDEN	1 493 848	1 559 915	1 614 181
257	ASBESTWAREN	1 210 296	1 011 972	1 038 635
258	SCHLEIFMITTEL	1 131 704	1 205 813	1 315 459
25	STEINE UND ERDEN, ASBESTWAREN, SCHLEIFMITTEL	25 500 350	27 079 652	25 477 508
271	ERZEUGNISSE DER HOCHOFEN-, STAHL-, WARMWALZ- UND FERROLEGIERUNGSWERKE (EINSCHL. DER KALTBLECHWALZWERKE UND WALZSTAHLWEITERVERARBEITER)	70 790 958	81 270 186	88 105 992
273	ERZEUGNISSE DER STAHLROHRWERKE	6 181 285	7 639 837	8 019 600
274	ERZEUGNISSE, UNLEGIERT UND LEGIERT, DER SCHNIEDE-, PRESS- UND HAMMERWERKE	1 671 920	2 171 911	2 468 470
27	EISEN UND STAHL 2)	78 654 163	91 081 934	98 594 063
281	NE-METALLE UND EDELMETALLE, ROH	6 978 363	8 259 344	9 461 836
284	NE-METALLHALBZEUG UND EDELMETALLHALBZEUG	12 173 025	14 448 229	16 906 454
28	NE-METALLE UND -METALLHALBZEUG (EINSCHL. EDELMETALLEN UND DEREN HALBZEUG) 2)	19 188 253	22 750 419	26 418 801
291	EISEN-, STAHL- UND TEMPERGUSS	9 049 073	9 532 424	10 202 322
295	NE-METALLFORMGUSS (EINSCHL. EDELMETALLFORMGUSS)	3 677 163	4 149 071	4 834 777
29	GIESSEREIERZEUGNISSE 2)	12 726 236	13 681 495	15 037 100
301	ERZEUGNISSE DER ZIEHEREIEN UND KALTWALZWERKE	8 657 370	9 635 862	10 776 140
302	ERZEUGNISSE DER STAHLVERFORMUNG	16 534 104	17 982 471	20 509 773
30	ERZEUGNISSE DER ZIEHEREIEN UND KALTWALZWERKE UND DER STAHLVERFORMUNG	26 227 531	28 794 581	32 755 277
311	STAHL- UND LEICHTMETALLKONSTRUKTIONEN	8 963 145	9 605 296	10 460 754
312	WEICHEN, KREUZUNGEN UND AEHNLICHES GLEISMATERIAL (OHNE GLEISOBERBAUERZEUGNISSE)	133 767	124 179	131 862
315	DAMPFKESSEL, BEHAELTER UND ROHRLEITUNGEN	4 583 359	5 261 353	5 631 726
317	SCHIENENFAHRZEUGE	1 342 872	1 387 375	1 381 230
31	STAHLBAUERZEUGNISSE UND SCHIENENFAHRZEUGE	20 700 089	22 591 358	24 516 975
3211, 3212	METALLBEARBEITUNGSMASCHINEN	13 251 554	13 356 706	14 857 156
3213	HUETTEN- UND WALZWERKEINRICHTUNGEN	1 943 767	1 483 079	2 496 686
3214, 32791	INDUSTRIEOEFEN, BRENNER UND FEUERUNGEN	1 113 124	1 120 128	1 225 443
3215	GIESSEREIMASCHINEN	628 211	683 217	782 146
3216	PRUEFMASCHINEN	700 644	716 422	808 959
3217	HOLZBE- UND -VERARBEITUNGSMASCHINEN	2 781 363	3 109 000	3 798 324
3218	MASCHINEN- UND PRAEZISIONSWERKZEUGE FUER DIE METALLBEARBEITUNG	5 674 046	5 756 817	6 531 002
3219	SCHWEISSGERAETE UND -MASCHINEN (OHNE ELEKTRISCHE)	346 402	365 884	442 001
3222-3225	VERBRENNUNGSMOTOREN UND ANDERE KRAFTMASCHINEN	4 977 875	5 190 769	5 860 835
3234	FLUESSIGKEITSPUMPEN	3 820 076	4 039 064	4 515 639
3235	MASCHINEN FUER DIE BE- UND VERARBEITUNG VON KAUTSCHUK UND KUNSTSTOFF	5 478 902	5 852 148	6 555 962
3236, 3237	BAU-, BAUSTOFF-, KERAMIK- UND GLASMASCHINEN	7 086 616	7 656 433	8 921 161
3239	TROCKNUNGSANLAGEN UND -MASCHINEN	1 318 701	1 415 543	1 525 121
3241-3244	LANDMASCHINEN, ACKERSCHLEPPEF UND MILCHWIRTSCHAFTLICHE MASCHINEN	7 235 418	7 895 009	8 618 440
3245, 3246	MASCHINEN FUER NAHRUNGSMITTEL UND FUER VERWANDTE GEBIETE	4 682 398	4 948 156	5 318 330
3247	VERPACKUNGSMASCHINEN	3 253 500	3 525 521	4 021 589
3251, 3252	EINZELAPPARATE, ANLAGEN UND MASCHINEN FUER DIE CHEMISCHE UND VERWANDTE INDUSTRIE	4 555 284	5 013 161	5 767 552
3254	MASCHINEN UND EINRICHTUNGEN FUER DEN BERGBAU	2 035 030	1 987 819	2 051 247
3255-3259	FOERDERTECHNIK	9 210 493	9 769 887	11 500 585
3261	PAPIER- UND DRUCKEREIMASCHINEN	9 896 407	10 908 318	12 273 834
3263	WAREN UND LEISTUNGSAUTOMATEN	761 466	781 266	921 694
3264	WAGEN	723 923	746 240	762 618
3265, 3266	TEXTILMASCHINEN UND ZUBEHOER	6 174 984	7 151 945	7 269 254
3267	NAEHMASCHINEN	1 175 241	1 235 621	1 306 783
3268	WAESCHEREI- UND VERWANDTE MASCHINEN FUER GEWERBLICHE ZWECKE	419 785	449 826	525 470
3269	MASCHINEN FUER DIE LEDER-, SCHUH- UND LEDERWARENHERSTELLUNG	228 016	239 008	296 877
3271	FEUERWEHRGERAETE	433 265	432 028	491 373
3272	ARMATUREN	7 964 699	8 627 725	9 376 439
3275	GERAETE FUER OELHYDRAULISCHE ANLAGEN UND PNEUMATISCHE STEUERUNGEN	1 938 054	2 109 331	2 526 812
3276-3278	ANTRIEBSTECHNIK	9 597 985	10 147 097	11 799 086
32	MASCHINENBAUERZEUGNISSE (EINSCHL. ACKERSCHLEPPERN)	138 562 646	147 134 177	166 299 431

1) IN ANLEHNUNG AN DAS SYSTEMATISCHE GUETERVERZEICHNIS FUER PRODUKTIONSSTATISTIKEN, AUSGABE 1982.- 2) IN DEN GUETERGRUPPEN 27 (EISEN UND STAHL), 28 (NE-METALLE UND -METALLHALBZEUG) SOWIE 29 (GIESSEREIERZEUGNISSE) WURDE DIE GESAMTPRODUKTION (PRODUKTION ZUM ABSATZ UND ZUR WEITERVERARBEITUNG) BEWERTET.

10 PRODUKTIONSWERT NACH GUETERGRUPPEN UND GUETERZWEIGEN

NR. DER SYSTE-MATIK 1)	BEZEICHNUNG	W E R T I N 1000 D M		
		1987	1988	1989
3311-3318	KRAFTWAGEN UND DEREN VERBRENNUNGSMOTOREN, FAHRGESTELLE MIT MOTOR	110 313 307	112 691 880	125 640 526
333	ZUBEHOER, EINZEL- UND ERSATZTEILE FUER KRAFTWAGEN UND KRAFTWAGENMOTOREN	39 439 236	41 047 616	43 663 547
334	KAROSSERIEN, AUFBAUTEN UND ANHAENGER FUER KRAFTWAGEN UND STRASSENZUGMASCHINEN	6 797 307	7 143 070	8 116 767
33	STRASSENFAHRZEUGE (OHNE ACKERSCHLEPPER)	168 824 855	174 281 711	191 875 862
34	WASSERFAHRZEUGE	4 285 704	3 748 371	4 014 867
361	GERAETE UND EINRICHTUNGEN DER ELEKTRIZITAETSERZEUGUNG UND -UMWANDLUNG	11 986 120	12 457 590	13 828 219
362	GERAETE UND EINRICHTUNGEN DER ELEKTRIZITAETSVERTEILUNG	18 112 359	20 196 636	22 385 293
363	ELEKTRISCHE GERAETE FUER GEWERBE UND HAUSHALT	16 543 636	17 628 839	19 277 013
364	ELEKTRISCHE LEUCHTEN UND LAMPEN	4 794 093	5 188 165	5 717 949
365	NACHRICHTENTECHNISCHE GERAETE UND EINRICHTUNGEN	12 289 395	12 709 671	12 556 146
366	RUNDFUNK-, FERNSEH-, PHONOTECHNISCHE GERAETE UND EINRICHTUNGEN U. AE.	17 558 600	18 514 174	20 258 108
367	ELEKTRISCHE MESS-, PRUEF-, REGEL-, STEUERUNGSGERAETE UND -EINRICHTUNGEN	19 176 105	14 542 212	16 305 508
36	ELEKTROTECHNISCHE ERZEUGNISSE	118 564 260	126 480 401	138 096 442
371	OPTISCHE ERZEUGNISSE	3 445 029	3 562 952	3 400 833
372	FOTO-, PROJEKTIONS- UND KINOTECHNISCHE GERAETE	1 668 710	1 686 484	1 851 311
375	FEINMECHANISCHE ERZEUGNISSE	4 147 619	4 126 322	4 382 130
376	MEDIZINMECHANISCHE ERZEUGNISSE (OHNE ELEKTROMEDIZINISCHE GERAETE UND EINRICHTUNGEN)	4 107 158	4 816 779	4 418 667
377	UHREN	1 189 242	1 274 144	1 362 796
37	FEINMECHANISCHE UND OPTISCHE ERZEUGNISSE, UHREN	15 067 944	15 978 764	15 994 213
381	HANDELSWAFFEN UND DEREN MUNITION	335 818	302 712	346 951
382	WERKZEUGE	3 144 286	3 318 460	3 685 083
383	HEIZ- UND KOCHGERAETE	1 882 352	1 900 141	1 944 616
384	BLECHWAEREN, BLECHKONSTRUKTIONEN UND FEINSTBLECHPACKUNGEN	19 080 224	20 460 165	22 805 622
385	SCHLOSSER UND BESCHLAEGE	5 369 056	5 936 631	6 479 374
387	SCHNEIDWAEREN, BESTECKE UND BLANKE WAFFEN	1 013 772	1 050 663	1 122 038
388	METALLWAEREN UND -KURZWAEREN	9 896 444	10 629 201	11 566 372
38	EISEN-, BLECH- UND METALLWAEREN	41 072 600	43 985 704	48 381 198
391	GROSSMUSIKINSTRUMENTE	321 570	310 783	321 382
392	KLEINMUSIKINSTRUMENTE	266 676	278 316	282 373
393	SPIELWAEREN, CHRISTBAUMSCHMUCK	1 731 688	1 793 802	1 921 448
394	TURN- UND SPORTGERAETE (OHNE SPORTBEKLEIDUNG UND SPORTSCHUHE)	562 286	583 611	605 855
395	SCHMUCK, GOLD- UND SILBERSCHMIEDEWAEREN	1 710 817	1 861 369	2 064 277
396	BEARBEITETE EDELSTEINE UND DIAMANTEN (AUCH SYNTHETISCH)	62 939	58 760	56 855
398	ERZEUGNISSE DER FOTO- UND FILMLABORS, FUELLHALTER, STEMPSEL, WAEREN AUS NATUERLICHEN SCHWITZ- UND FORMSTOFFEN U. AE.	2 043 007	2 245 529	2 429 124
39	MUSIKINSTRUMENTE, SPIELWAEREN, SPORTGERAETE, SCHMUCK, BELICHTETE FILME, FUELLHALTER U. AE.	6 774 908	7 209 260	7 770 782
411	CHEMISCHE GRUNDSTOFFE (ELEMENTE)	2 409 609	2 423 941	2 557 319
412	ANORGANISCHE SAEUREN UND SAUERSTOFFVERBINDUNGEN DER NICHTMETALLE	1 334 661	1 431 383	1 472 597
415	METALLSALZE UND -PERSALZE DER ANORGANISCHEN SAEUREN	3 063 017	3 082 403	3 214 982
41	ANORGANISCHE GRUNDSTOFFE UND CHEMIKALIEN	10 424 938	10 847 622	11 298 615
422	KOEHLENWASSERSTOFFE, CHEMISCH EINHEITLICH, IHRE HALOGEN-, SULFO-, NITRO- UND NITROSODERIVATE	5 570 067	5 677 356	6 323 897
423	ALKOHOLE, IHRE HALOGEN-, SULFO-, NITRO- UND NITROSODERIVATE	2 638 422	3 039 686	3 318 679
424	PHENOLE, PHENOLALKOHOLE, IHRE HALOGEN-, SULFO-, NITRO- UND NITROSODERIVATE	782 907	854 667	1 065 285
426	SAEUREN, IHRE ANHYDRIDE, HALOGENIDE, PEROXIDE UND PERSAEUREN SOWIE ESTER UND SALZE, IHRE HALOGEN-, SULFO-, NITRO- UND NITROSODERIVATE	4 160 013	4 490 369	4 637 593
427	VERBINDUNGEN MIT STICKSTOFFFUNKTIONEN	3 930 427	4 371 736	4 559 270
42	ORGANISCHE GRUNDSTOFFE UND CHEMIKALIEN	23 621 945	25 577 336	27 919 950
431	DUENGEMITTEL	1 676 313	1 472 957	1 369 220
434	PFLANZENBEHANDLUNGS- UND SCH-EDLINGSBEKAEMPFUNGSMITTEL (AUCH ZUBEREITUNGEN UND VORMISCHUNGEN)	2 752 995	3 159 064	3 282 126
43	DUENGEMITTEL, PFLANZENBEHANDLUNGS- UND SCHAEDLINGSBEKAEMPFUNGSMITTEL	4 429 308	4 632 021	4 621 346
441	KUNSTSTOFFE	22 138 476	25 038 445	26 254 322
445	SYNTHETISCHER KAUTSCHUK	1 364 852	1 496 726	1 541 278
44	KUNSTSTOFFE UND SYNTHETISCHER KAUTSCHUK	23 503 328	26 535 171	27 795 600
451	ZELLULOSISCHE FASERN UND FAEDEN	978 602	1 068 494	1 225 826
455	SYNTHETISCHE FASERN, FAEDEN UND BORSTEN	3 936 267	3 981 915	4 117 915
45	CHEMIEFASERN	4 914 869	5 050 409	5 343 741

1) IN ANLEHNUNG AN DAS SYSTEMATISCHE GUETERVERZEICHNIS FUER PRODUKTIONSSTATISTIKEN, AUSGABE 1982.

STBA, FS4, R 3.1

10 PRODUKTIONSWERT NACH GUETERGRUPPEN UND GUETERZWEIGEN

NR. DER SYSTEMATIK 1)	BEZEICHNUNG	W E R T I N 1000 DM		
		1987	1988	1989
464	ANSTRICHSTOFFE UND VERDUENNUNGEN	5 847 742	6 157 543	6 576 409
46	FARBSTOFFE, FARBEN, LACKE UND VERWANDTE ERZEUGNISSE	14 058 661	15 079 875	16 170 419
471	VITAMINE UND HORMONE, ALKALOIDE UND GLYKOSIDE, ANTIBIOTIKA, ZUBEREITETE DROGEN	2 049 185	2 136 909	2 211 489
474	HUMAN-PHARMAZEUTISCHE ERZEUGNISSE	17 153 859	18 509 861	19 446 265
477	VETERINAER-PHARMAZEUTISCHE ERZEUGNISSE	342 732	345 531	367 334
479	SONSTIGE PHARMAZEUTISCHE ERZEUGNISSE	1 858 028	2 024 412	2 305 873
47	PHARMAZEUTISCHE ERZEUGNISSE	21 403 599	23 016 713	24 330 961
491	GELATINE UND KLEBSTOFFE	1 675 935	1 771 648	1 861 373
492	GERBSTOFFE, HILFSMITTEL FUER LEDER, TEXTILIEN UND PAPIER, ORGANISCHE GRENZFLAECHEAKTIVE STOFFE UND ZUBEREITUNGEN	3 336 605	3 529 885	3 988 048
493	ANDERE HILFSMITTEL	4 652 950	4 815 306	5 000 362
494	BITUMINOESE DACH- UND DICHTUNGSMATERIALIEN, BAUTENSCHUTZMITTEL UND AEHNLICHE ERZEUGNISSE	2 157 534	2 303 987	2 391 032
496	SEIFEN, WASCH- UND REINIGUNGSMITTEL	4 163 858	4 477 320	4 248 551
497	KOERPERPFLEGE MITTEL	6 658 691	6 793 451	7 217 872
498	SELBSTKLEBBEBAENDER UND CHEMISCHER BUEROBEDARF	2 217 274	2 318 252	2 467 868
49	SONSTIGE CHEMISCHE ERZEUGNISSE	33 320 474	34 996 248	36 975 647
4	CHEMISCHE ERZEUGNISSE	135 856 467	145 945 461	154 663 082
50	BUEROMASCHINEN, DATENVERARBEITUNGSGERAETE UND -EINRICHTUNGEN	18 328 147	18 637 745	17 640 156
511	HAUSHALTS-, WIRTSCHAFTS- UND ZIERGEGENSTAENDE AUS PORZELLAN (AUCH AUS HALBPORZELLAN)	1 175 892	1 192 924	1 255 109
513	HAUSHALTS-, WIRTSCHAFTS- UND ZIERGEGENSTAENDE AUS STEINGUT UND STEINZEUG	427 327	411 524	438 865
514	TON- UND TOEPFERWAREN	185 176	181 643	221 811
51	FEINKERAMISCHE ERZEUGNISSE	4 051 601	4 152 442	4 494 648
521	FLACHGLAS (HUETTENERZEUGUNG)	956 086	1 093 840	1 071 700
522	HOHLGLAS (HUETTENERZEUGUNG)	3 882 693	4 005 944	4 220 331
523	VERARBEITETES GLAS	882 349	973 510	1 076 420
524	VEREDELTES GLAS (OHNE LOHNVEREDLUNGSARBEITEN)	2 680 297	2 860 683	3 072 589
52	GLAS UND GLASWAREN	9 368 917	9 952 506	10 604 723
531	SAGEWERKSERZEUGNISSE	2 942 186	3 136 101	3 632 142
532	HOBELWARE UND RAHMSPUND	988 025	1 056 839	1 199 259
534	IMPRAGNIERTE HOELZER	105 754	102 118	130 288
535	FURNIERE	399 740	393 781	436 315
536	SPERRHOLZ UND PRESSHOLZ	523 774	543 313	603 303
538	HOLZSPANPLATTEN	2 521 692	2 892 044	3 153 878
53	SCHNITTHOLZ, SPERRHOLZ UND SONSTIGES BEARBEITETES HOLZ	7 764 758	8 486 752	9 552 604
541	BAUELEMENTE AUS HOLZ UND HOLZKONSTRUKTIONEN (OHNE FERTIGTEILBAUTEN AUS HOLZ ODER UEBERWIEGEND AUS HOLZ, IM HOCHBAU)	3 216 766	3 484 174	4 001 556
542	HOEBEL, MATRATZEN, HOLZGEHAEUSE UND ANDERE TISCHLEETIERZEUGNISSE	19 275 722	20 611 783	22 242 949
543	VERPACKUNGSMITTEL AUS HOLZ	801 953	831 683	949 303
544	TECHNISCHE, GEWERBLICHE, LANDWIRTSCHAFTLICHE UND AEHNLICHE HOLZWAREN	2 166 175	2 370 650	2 656 205
545	SONSTIGE HOLZWAREN	312 159	333 476	369 607
546	KORB-, KORK-, FLECHT- UND BUERSTENWAREN	784 431	806 844	872 710
54	HOLZWAREN	26 789 598	28 748 095	31 362 829
553	PAPIER, UNVEREDELT (IN ROLLEN UND BOGEN)	11 618 905	12 852 918	14 069 101
554	PAPPE, UNVEREDELT (IN ROLLEN UND BOGEN)	1 560 625	1 653 426	1 858 732
557	PAPIER UND PAPPE, GESTRICHEN UND PERGAMENTPAPIER (OHNE WACHSPAPIER UND WASSERDICHTS PAKKSTOFFE)	928 272	.A	.A
55	HOLZSCHLIFF, ZELLSTOFF, PAPIER UND PAPPE	14 522 812	16 052 363	17 631 134
561	ERZEUGNISSE FUER DIE GEBAEUDEINNEINEINRICHTUNG AUS PAPIER ODER PAPPE	672 120	695 349	627 542
562	IMPRAGNIERTE, PARAFFINIERT, GUMMIERTE UND ANDERE VORBEREITETE SPEZIALPAPIERE UND -PAPPEN (OHNE KUNSTSTOFFBESCHICHTETE BZW. GESTRICHENE PAPIERE UND PAPPEN)	679 162	708 581	816 224
563	BUEROBEDARF AUS PAPIER UND PAPPE, SCHREIBWAREN	1 850 589	1 912 145	2 057 017
565	VERPACKUNGSMITTEL AUS PAPIER UND PAPPE (OHNE HARTPAPIERWAREN)	8 670 393	9 300 159	10 218 276
566	HARTPAPIERWAREN	925 580	960 356	942 490
567	BUCHBINDERISCHE ERZEUGNISSE	871 681	964 712	1 075 259
568	ANDERE ERZEUGNISSE AUS PAPIER UND PAPPE	5 800 431	6 167 975	6 641 966
56	PAPIER- UND PAPPEWAREN	19 509 560	20 747 390	22 463 805
571	DRUCKERZEUGNISSE	23 588 348	24 850 831	26 546 460
575	VERVIELFAELTIGUNGEN, SONSTIGE DRUCKEREIERZEUGNISSE	1 314 151	1 474 210	1 683 720
57	DRUCKEREIERZEUGNISSE, VERVIELFAELTIGUNGEN	24 958 236	26 389 401	28 298 735

1) IN ANLEHNUNG AN DAS SYSTEMATISCHE GUETERVERZEICHNIS FUER PRODUKTIONSSTATISTIKEN, AUSGABE 1982.

10 PRODUKTIONSWERT NACH GUETERGRUPPEN UND GUETERZWEIGEN

NR. DER SYSTE- MATIK 1)	BEZEICHNUNG	W E R T IN 1000 DM		
		1987	1988	1989
581	HALBZEUG AUS KUNSTSTOFF	11 865 918	13 381 652	14 544 354
582	EINZELTEILE AUS KUNSTSTOFF (OHNE BAUELEMENTE)	11 790 713	13 139 688	14 853 438
583	BAUELEMENTE AUS KUNSTSTOFF	3 789 891	4 082 555	4 539 912
584	VERPACKUNGSMITTEL, LAGER- UND TRANSPORTBEHAELTER AUS KUNSTSTOFF (OHNE FOLIEN UND SELBSTKLEBEBAENDER)	5 972 209	6 794 559	7 397 222
588	VEREDLUNGSARBEITEN FUER EIGENE RECHNUNG	470 731	451 476	461 129
58	KUNSTSTOFFERZEUGNISSE	38 338 552	42 523 469	47 008 201
591	BEREIFUNGEN, BEREIFUNGSZUBEHOER	5 254 905	5 522 332	5 800 092
593	HARTGUMMIWAREN	215 564	194 196	202 521
59	GUMMIWAREN	13 158 422	13 554 675	14 392 046
61	LEDER	1 372 772	1 343 990	1 351 030
621	LEDERWAREN (EINSCHL. REISEARTIKELN)	1 664 191	1 639 970	1 695 642
625	SCHUHE	3 684 989	3 556 146	3 392 006
62	LEDERWAREN UND SCHUHE	5 360 973	5 208 316	5 099 892
632	GARN	6 128 356	6 059 537	6 164 167
63	TEXTILIEN	31 618 305	32 163 482	33 588 668
641	OBERBEKLEIDUNG, VEREDELTE RAUCHWAREN UND PELZWAREN	11 958 628	11 569 677	11 555 807
644	HUETE UND MUETZEN	116 527	112 318	108 747
648	BETTFEDERN, HAUS-, BETT- UND TISCHWAESCHE, SONSTIGE BETTWAREN U. AE.	2 262 086	2 407 060	2 485 674
64	BEKLEIDUNG	16 205 457	15 952 721	15 943 145
68	ERZEUGNISSE DES ERNAEHRUNGSGEWERBES	118 758 087	123 227 393	129 587 417
69	TABAKWAREN	5 403 928	5 629 047	6 039 920
70	FERTIGTEILBAUTEN IM HOCHBAU	1 949 032	2 019 128	2 205 318

1) IN ANLEHNUNG AN DAS SYSTEMATISCHE GUETERVERZEICHNIS FUER PRODUKTIONSSTATISTIKEN,
AUSGABE 1982.

11 PRODUKTION NACH GÜTERARTEN UND GÜTERKLASSEN

MELDE- NR	ERZEUGNIS	EINHEIT	M E N G E			W E R T I N 1000 DM		
			1987	1988	1989	1987	1988	1989
ELEKTRIZITÄT, GAS, FERNWÄRME, WASSER								

ELEKTRIZITÄT 1)								
1011 00	ELEKTRIZITÄT AUS WAERMEDIAFT (OHNE SOLCHE AUS KERNENERGIE)	MILL. KWH*	55 827	56 307	55 814	.	.	.
1014 00	ELEKTRIZITÄT AUS KERNENERGIE	MILL. KWH*
1017 00	ELEKTRIZITÄT AUS WASSERKRAFT	MILL. KWH*	1 354	1 343	1 280	.	.	.
GAS								
1031 00	GAS AUS ZECHENKOKEREIEN 2)	MILL. M3 *	3 006	2 570	2 673	.	.	.
		TJ *	105 732	90 379	94 018	.	.	.
1033 00	GAS AUS HUETTENKOKEREIEN 2)	MILL. M3 *	1 717	1 822	1 782	.	.	.
		TJ *	60 372	64 060	62 673	.	.	.
1035 00	HOCHOPENGAS 2)	MILL. M3 *	4 365	5 007	5 231	.	.	.
		TJ *	153 523	176 084	183 962	.	.	.
1037 00	GAS AUS ORTSGASWERKEN 2)	MILL. M3 *
		TJ *
1038 00	GENERATORGAS 2)	MILL. M3 *	565	527	508	.	.	.
		TJ *	19 876	18 523	17 859	.	.	.
1039 00	KLAERGAS 2) 3)	MILL. M3 *	.A	.A	.A	.	.	.
		TJ *	.A	.A	.A	.	.	.
BERGBAULICHE ERZEUGNISSE								

STEINKOEHLE, STEINKOEHLENBRIKETS, GRUBENGAS 2)								
2112 10	STEINKOEHLE (VERWERTBARE FOERDE- RUNG)	1000 T *	76 300	73 304	71 428	.	.	.
	DARUNTER ZUM ABSATZ BESTIMMT	1000 T	56 690	56 669	54 988	14 578 591	14 734 805	12 374 716
2112 40	STEINKOEHLENBRIKETS	1000 T *	1 001	825	723	.	.	.
	DARUNTER ZUM ABSATZ BESTIMMT	1000 T	1 001	825	723	305 331	253 876	210 172
2112 90	GRUBENGAS 2)	MILL. M3 *	459	481	408	.	.	.
		TJ *	16 140	16 901	14 345	.	.	.
BRAUNKOEHLE, BRAUNKOEHLENBRIKETS								
2114 20	BRAUNKOEHLE, ROH	1000 T *	108 799	108 563	110 081	.	.	.
	DARUNTER ZUM ABSATZ BESTIMMT	1000 T	92 022	93 737	95 324	2 282 608	2 240 802	2 351 725
2114 30	BRAUNKOEHLENBRIKETS	1000 T *	3 188	2 526	2 214	.	.	.
	DARUNTER ZUM ABSATZ BESTIMMT	1000 T	3 188	2 526	2 214	449 211	332 345	277 915
2114 40	BRAUNKOEHLENSTAUB U. TROCKENKOEHL	1000 T *	2 205	2 345	2 748	.	.	.
	DARUNTER ZUM ABSATZ BESTIMMT	1000 T	2 205	2 345	2 748	181 216	168 000	188 648
KOKS								
STEINKOEHLENKOKS								
2116 11	ZECHENKOKS	1000 T *	12 515	10 937	11 004	.	.	.
	DARUNTER ZUM ABSATZ BESTIMMT	1000 T	12 345	10 721	10 744	(4 564 052)	(3 990 282)	2 302 391
2116 14	HUETTENKOKS	1000 T *	7 159	7 337	7 380	.	.	.
2116 17	GASWERKSKOKS	1000 T *
2116 50	BRAUNKOEHLENKOKS	1000 T *	140	138	135	.	.	.
	DARUNTER ZUM ABSATZ BESTIMMT	1000 T	140	138	135	27 262	23 218	22 534
STEINKOEHLEN- U. BRAUNKOEHLENROH- TEER, ROHBENZOL								
2117 11	STEINKOEHLENROHTEER 4)	T *	807 929	747 020	738 903	.	.	.
	DARUNTER ZUM ABSATZ BESTIMMT	T	807 929	747 020	738 903	78 413	59 679	77 960
2117 15	BRAUNKOEHLENROHTEER	T *
2117 60	ROHBENZOL 4)	T *	218 991	208 926	206 574	.	.	.
	DARUNTER ZUM ABSATZ BESTIMMT	T	218 991	208 926	206 574	87 059	64 609	97 166
2121 00	ERDOEL, ROH	1000 T *	3 800	3 937	3 770	.	.	.
2122 00	ERDGAS 2)	MILL. M3 *	15 871	14 783	14 650	.	.	.
		TJ *	558 151	519 904	515 214	.	.	.
2124 00	ERDOELGAS 2)	MILL. M3 *	228	226	211	.	.	.
		TJ *	8 026	7 946	7 243	.	.	.
2126 00	NEBENPRODUKTE DER ERDOEL- U. ERD- GASFOERDERUNG, BITUMINOESE GE- STEINE UND SCHIEFERROHTEER	T *	.A	.A	.A	.	.	.
EISENERZ-ROHFOERDERUNG								
2131 00	EFFEKTIV-MENGE	1000 T *	.A	.A	.A	.	.	.
2132 10	FE-INHALT (MENGEN-INH.)	1000 T *	.A	.A	.A	.	.	.
ABSATZFAEBIGES ROHEISENERZ								
2133 00	EFFEKTIV-MENGE	1000 T *	.A	.A	.A	.	.	.
2134 10	FE-INHALT (MENGEN-INH.)	1000 T *	.A	.A	.A	.	.	.
AUFBEREITETES EISENERZ AUCH GE- SINTERT								
2135 00	EFFEKTIV-MENGE	1000 T *	.A	.A	.A	.	.	.
2136 10	FE-INHALT (MENGEN-INH.)	1000 T *	.A	.A	.A	.	.	.
NE-METALLERZE								
2141 00	ROHFOERDERUNG (NASSGEWICHT) (EFFEKTIV-MENGE)	1000 T *	.A	.A	.A	.	.	.
	KONZENTRATE (EINSCHL. HUETTEN- FERTIGE ROHERZE)					.	.	.
2142 00	EFFEKTIV-MENGE	1000 T *	.A	.A	.A	.	.	.

1) OHNE STROMERZEUGUNG DER OEFFENTLICHEN KRAFTWERKE U. DER DEUTSCHEN BUNDESBahn.- 2) AUF EINHEITLICHEN HEIZWERT 35169 KJ/M3 UMGE-
RECHNET.- 3) NUR VON ANLAGEN IM BERGBAU U. VERARBEITENDEN GEBWERBE.- 4) AUS ZECHEN- U. HUETTENKOKEREIEN.

11 PRODUKTION NACH GUETERARTEN UND GUETERKLASSEN

MELDE- NR	ERZEUGNIS	EINHEIT	MENGE			WERT IN 1000 DM		
			1987	1988	1989	1987	1988	1989
MENGEN-INHALT								
2143 10	CU-INHALT	T *	.A	.A	.A	.	.	.
2143 20	PB-INHALT	T *	.A	.A	.A	.	.	.
2143 30	ZN-INHALT	T *	.A	.A	.A	.	.	.
2143 40	AG-INHALT	T *	.A	.A	.A	.	.	.
2143 50	AU-INHALT	KG *	.A	.A	.A	.	.	.
SCHWEFEL- U. MAGNETKIES								
2144 00	ROHFOERDERUNG (EFFERTIV-MENGE) ABSATZFAEHIGER ROHKIES U. FLOTA- TIONSKIES (TROCKENGEWICHT)	1000 T *	.A	.A	.A	.	.	.
2145 00	EFFERTIV-MENGE	T *	.A	.A	.A	.	.	.
2146 10	S-INHALT (MENGEN-INH.)	T *	.A	.A	.A	.	.	.
2147 00	BAUXIT	T *	-	-	-	-	-	-
2149 00	SPALT- UND BRUTSTOFFHALTIGE ERZE (AUFBEREITET)	T *	-	-	-	-	-	-
2151 00	KALIROHSALZE (FOERDERUNG)	1000 T *	25 795	27 030	26 002	.	.	.
2152 00	KALIROHSALZE (BER. AUF K20)	1000 T *	2 773	2 869	2 752	.	.	.
ABSATZFAEHIGE KALISALZE (BER. AUF K20)								
2153 10	ROHSALZE	1000 T *	84	71	80	.	.	.
2153 40	KALIUMCHLORID	1000 T *	1 614	1 748	1 700	.	.	.
2153 70	KALIUMSULFAT	1000 T *	501	471	402	.	.	.
2153	INSGESAMT	1000 T *	2 199	2 290	2 182	.	.	.
2154 00	ABSATZFAEHIGE NEBENPRODUKTE AUS DER VERARBEITUNG VON KALISALZEN	1000 T *	1 060	1 100	1 102	.	.	.
2157 00	NATUERLICHE ROHPHOSPHATE	1000 T *	-	-	-	-	-	-
STEIN- U. HUETTENSALZ (BER. AUF NACL)								
2161 10	SPEISESALZ	1000 T	189	166	164	21 257	19 100	18 957
2161 50	GEWERBE- U. INDUSTRIESALZ	1000 T *	7 067	6 084	5 447	.	.	.
2161	INSGESAMT	1000 T *	7 256	6 251	5 611	.	.	.
SALINENSALZ								
2165 10	SIEDESPEISESALZ	1000 T	404	361	393	112 547	104 096	110 099
2165 50	SIEDEGEWERBE- U. -INDUSTRIESALZ	1000 T *	509	585	548	.	.	.
2165	INSGESAMT	1000 T *	913	946	941	.	.	.
2169 00	SOLE AUS QUELLEN, BOHRLOECHERN U.AE (BERECHNET AUF NACL)	T *	5 395 544	5 379 475	5 386 147	.	.	.
2172 00	FLUSSSPAT, AUFBEREITET	T *	90 494	.A	.A	.	.	.
2174 00	SCHWERSPAT, AUFBEREITET	T *	173 356	165 317	144 106	.	.	.
2176 00	GRAPHIT, AUFBEREITET	T *	.A	.A	.A	.	.	.
2179 00	SONST. BERGBAULICHE U. AE.ERZEUGN.	T *	2 841 708	2 977 641	2 837 052	.	.	.
SCHWARZTORF								
2181 11	BRENNTORF (TROCKENTORF)	T *	240 370	231 509	232 275	.	.	.
2181 30	SCHWARZTORF FUER DUENGEZWECKE	T	567 213	597 484	618 721	27 931	34 163	37 444
2181 90	SONST. SCHWARZTORF	T	.A	.A	.A	.A	.A	.A
WEISSTORF								
2185 21	DUENGETORF, TORFSTREU IN BALLEN 1)	1000 ST	9 091	9 365	8 798	72 983	78 225	73 868
2185 25	LOSE U. IN SAECKEN TORFMISCHDUENGER, -KULTURSUBSTRAT	1000 M3	1 499	1 512	1 650	28 731	33 050	35 701
2185 51	IN BALLEN 1)	1000 ST	1 203	1 229	1 227	14 622	15 372	15 683
2185 59	IN ANDEREN PACKUNGEN	M3	637 480	727 586	828 687	30 737	34 886	40 926
2185 80	BLUMENERDE	M3	1 789 572	2 311 491	2 619 880	81 416	99 524	105 521
2185 90	SONST. BEARBEITETER WEISSTORF	T	.A	.A	.	.A	.A	.
2185	INSGESAMTA	.A	271 699
2196 00	LOHNVEREDLUNGSARBEITENA	.A	.A
MINERALOELERZEUGNISSE								
ROHBEZUG								
2211 00	ROHBEZUG	T *	6 626 926	7 499 016	7 398 519	.	.	.
	DAR. Z. ABSATZ (OHNE LOHNARBEIT)	T	1 153 720	1 503 096	1 222 785	340 362	388 982	397 009
KRAFTSTOFFE								
2213 10	MOTORENBENZIN	T	18 831 959	19 719 196	20 316 436	X	X	X
	DAR. Z. ABSATZ (OHNE LOHNARBEIT)	T	9 787 700	10 511 494	9 717 693	3 723 704	3 883 370	4 520 703
	LOHNARBEIT 2)	T	9 044 259	9 207 702	10 598 743	X	X	X
	DARUNTER BENZINKOMPONENTEN	T	481 471	817 247	1 111 304	.	.	.
2213 31	FLUGBENZIN, EINSCHL. LEICHTER FLUGTURBINENKRAFTSTOFF	T	233 814	.A	.A	76 684	.A	.A
2213 35	SCHWERER FLUGTURBINENKRAFTSTOFF	T	1 612 898	1 772 636	1 932 139	X	X	X
	DAR. Z. ABSATZ (OHNE LOHNARBEIT)	T	1 076 181	1 148 488	1 207 523	360 525	360 286	462 132
	LOHNARBEIT 2)	T	536 717	624 148	724 616	X	X	X

1) DIN-BALLEN ZU 0,17 M3. -2) AUCH DIE PRODUKTION IN BETEILIGUNGSRAFFINERIEEN WIRD ALS LOHNARBEIT ANGESEHEN.

STBA, FS4, R 3.1

11 PRODUKTION NACH GÜTERARTEN UND GÜTERKLASSEN

MELDE- NR	ERZEUGNIS	EINHEIT	M E N G E			W E R T I N 1000 DM		
			1987	1988	1989	1987	1988	1989
2213 51	SPEZIALBENZIN	T	65 810	67 382	57 372			
2213 55	TESTBENZIN	T	88 963	110 128	95 944	27 489	22 950	23 984
2213 70	PETROLEUM	T	67 248	.A	.A	28 720	31 665	37 249
2213 90	DIESELKRAFTSTOFF	T	10 927 684	11 706 465	12 344 110	19 713	.A	.A
	DAR. Z. ABSATZ (OHNE LOHNGARBEIT)	T	6 451 075	6 959 763	6 298 372	X	X	X
	LOHNGARBEIT 1)	T	4 476 609	4 746 702	6 045 738	2 107 777	1 958 548	2 210 013
2213	INSGESAMT	T	31 828 376	33 538 784	34 916 380	7 349 231	7 203 354	8 293 569
	HEIZOELE ALLER ART							
2217 10	LEICHT	T	21 251 319	22 623 203	19 901 036			
	DAR. Z. ABSATZ (OHNE LOHNGARBEIT)	T	11 665 698	12 639 517	9 431 426	X	X	X
	LOHNGARBEIT 1)	T	9 585 621	9 983 686	10 469 610	3 513 031	3 148 966	2 976 919
	DAR. MITTELDESTILLATKOMPONENTEN	T	125 861	522 236	1 200 097	X	X	X
2217 50	MITTELSCHWER U. SCHWER	T	10 516 327	10 059 629	8 418 638			
	DAR. Z. ABSATZ (OHNE LOHNGARBEIT)	T	6 082 050	6 415 144	3 974 706	X	X	X
	LOHNGARBEIT 1)	T	4 434 277	3 644 485	4 443 932	1 152 503	963 310	736 974
	DAR. SCHWEREOLKOMPONENTEN	T	447 228	964 041	181 885	X	X	X
2217	INSGESAMT	T	31 767 646	32 682 832	28 319 674	5 473 450	4 733 569	4 394 419
2231 00	FLUESSIGGAS	T *	2 203 796	2 350 161	2 254 228			
		TJ *	108 509	113 668	107 178			
2235 00	ANDERE RAFFINERIEGASE	T *	.A	.A	.A			
	DARUNTER ZUM ABSATZ BESTIMMT	TJ *	.A	.A	.A			
	LOHNGARBEIT 1)	T	2 502 729	2 917 902	2 676 349	629 568	609 145	756 336
		T	1 031 883	1 103 139	1 320 263	X	X	X
2251 00	BASISOELE	T	327 309	353 621	335 735	277 052	259 438	207 811
	SCHMIEROELE							
2252 10	MOTORENOELE	T	361 839	390 813	410 442	807 499	964 553	826 180
2252 20	GETRIEBEOELE	T	76 367	81 202	84 301	141 630	154 415	168 432
2252 50	TURBINENOELE	T	9 921	10 547	8 617	15 094	17 992	14 951
2252 90	SONSTIGE SCHMIEROELE	T	67 334	76 400	73 356	125 312	119 952	126 809
2252	INSGESAMT	T	515 461	558 962	576 716	1 089 535	1 256 912	1 136 372
	MINERALISCHE OELE, NICHT ZU							
	SCHMIERZWECKEN							
2255 10	HYDRAULIKOELE	T	135 282	139 629	147 130	189 982	169 804	164 233
	METALLBEARBEITUNGSOELE							
2255 20	NICHT WASSERMISCHBAR	T	40 820	44 562	46 622	77 420	85 523	89 779
2255 30	WASSERMISCHBAR	T	27 831	30 993	35 345	86 307	99 395	114 101
2255 40	KORROSIONSSCHUTTMITTEL AUF							
	MINERALOELBASIS	T	7 865	7 869	8 552	24 226	24 476	26 210
2255 50	WEISSOELE	T	76 985	83 753	.A	104 481	106 529	.A
2255 60	ELEKTRO-ISOLIEROELE	T	29 574	27 434	.A	40 468	35 351	.A
2255 70	FORMENOELE	T	11 111	10 795	9 755	19 297	17 652	15 676
2255 90	SONST. MINERALISCHE OELE	T	134 607	121 240	124 629	144 754	117 239	116 649
2255	INSGESAMT	T	464 075	466 275	493 599	686 935	655 969	640 852
	DARUNTER SCHMIEROELE U.A. MINER.							
	OELE AUS ALTOELAUFBEREITUNG	T						
2257 00	SCHMIERFETTE (70 VH MINERALOEL)	T	45 038	47 152	48 632	210 870	227 330	233 433
	PARAFFINE							
2271 10	ROHPARAFFIN	T						
2271 40	HART- UND WEICHPARAFFIN	T	347 384	380 328	395 078	278 189	299 699	302 071
2271 70	PARAFFINGATSCH	T	69 397	79 387	90 322	41 235	51 580	42 209
2271	INSGESAMT	T	416 781	459 715	485 400	319 424	351 279	344 280
	BITUMEN UND -EMULSIONEN							
2273 10	BITUMEN	T	2 682 961	2 682 633	2 793 809			
	DAR. Z. ABSATZ (OHNE LOHNGARBEIT)	T	1 613 736	1 542 760	1 381 103	X	X	X
	LOHNGARBEIT 1)	T	1 069 225	1 139 873	1 412 706	360 874	306 792	302 261
2273 50	BITUMENEMULSIONEN	T	127 540	138 659	143 937	X	X	X
2277 00	PETROLKOKS	T	1 225 296	1 378 438	1 447 388	110 934	120 608	130 120
	SONSTIGE MINERALOELERZEUGNISSE							
2279 10	EXTRAKTE AUS DER SCHMIEROEL-							
	RAFFINATION	T	71 141	62 245	57 494	48 222	38 491	25 439
2279 50	OZOKERIT, MONTAN- U. TORFWACHS,	T						
	GEREINIGT	T						
2279 80	SONST. MINERALOELERZEUGNISSE	T	2 449 993	2 553 957	2 108 132	454 417	402 663	354 735
	AUFBEREITETES ALTOEL U. VERED-							
	LUNGSARBEITEN FUER EIGENE RECH-							
	NUNG							
2281 10	AUFBEREITETES ALTOEL	T	.A	.A	66 665	.A	.A	16 695
2281 50	VEREDLUNGSARBEITEN	T	.A	.A	.A	.A	.A	.A
2296 00	LOHNVEREDLUNGSARBEITEN	T	.A	.A	.A	.A	.A	.A
	SPALT- U. BRUTSTOFFE							
2411 00	RADIOAKTIVE ISOTOPE U. AE.	MG *	.A	.A	.A			
		NS-1 *	.A	.A	.A			
2431 00	KERNBRENNSTOFFE	T *	.A	.A	.A			
2451 00	BRENNELEMENTE FUER KERNREAKTOREN	T	.A	.A	.A	.A	.A	.A

1) AUCH DIE PRODUKTION IN BETEILIGUNGSRAFFINERIEEN WIRD ALS LOHNGARBEIT ANGESEHEN.

STBA, FS4, R 3.1

11 PRODUKTION NACH GUETERARTEN UND GUETERKLASSEN

MELDE- NR	ERZEUGNIS	EINHEIT	MENGE			WERT IN 1000 DM		
			1987	1988	1989	1987	1988	1989
STEINE UND ERDEN, ASBESTWAREN,								
SCHLEIFMITTEL								
NATURSTEINE								
2511 21	NATURSTEINE FUER DEN TIEFBAU GLEISBETUNGSSCHOTTER STRASSENSCHOTTER, SPLITT, BRECHSAND	1000 T	4 740	5 058	6 168	48 273	49 408	61 788
2511 22	AUS KALK- U. DOLOMITSTEIN, GEBROCHEN, ZERKLEINERT	1000 T	28 494	29 013	31 072	230 433	237 495	251 561
2511 23	AUS SONST. NATURSTEINEN	1000 T	24 730	26 654	27 631	203 403	217 644	228 493
2511 24	GEBROCHENE PLATTEN, MAUER- U. BRUCHSTEINE	1000 T	501	359	398	11 413	9 224	11 272
2511 25	UFER- U. WASSERBAUSTEINE, SCHUETTSTEINE	1000 T	2 113	1 975	1 622	23 794	23 235	21 402
2511 26	SCHROTTEN (PACKLAGE U. KROTZEN) EDELSPLITT U. EDELBRECHSAND	1000 T	8 310	8 781	8 601	49 406	51 748	52 664
2511 27	AUS KALK- U. DOLOMITSTEIN, GEBROCHEN, ZERKLEINERT	1000 T	6 063	6 588	7 606	56 946	61 207	70 609
2511 29	AUS SONST. NATURSTEINEN	1000 T	14 207	14 450	15 337	158 571	164 022	177 564
2511 31	BITUMINOSES, GETEERTES U. ASPHALTIERTES MISCHGUT UEBER- WIEGEND AUS NATURSTEINEN	1000 T	10 597	11 305	12 778	638 689	656 765	724 074
2511 34	MINERALBETON AUS KALK- U. DOLOMITSTEIN, GEBROCHEN, ZERKLEINERT	1000 T	14 930	14 820	16 620	131 237	134 861	150 207
2511 39	AUS SONST. NATURSTEINEN	1000 T	12 791	13 348	14 723	100 693	104 862	115 623
2511 71	ROHBLOECKE AUS NATURWERKSTEIN AUS HARTGESTEIN	M3 *	3 488	10 144	8 726	.	.	.
2511 75	DARUNTER ZUM ABSATZ BESTIMMT	M3	3 488	.	.	3 982	.	.
2511 79	AUS MARMOR	M3 *	40 808	41 088	40 717	13 896	14 666	15 912
2511 79	DARUNTER ZUM ABSATZ BESTIMMT	M3	25 279	25 852	26 844	.	.	.
2511 79	AUS SONST. WEICHGESTEIN	M3 *	10 096	8 854	14 216	.	.	.
2511	DARUNTER ZUM ABSATZ BESTIMMT	M3	1 397	.	.	2 284	.	.
2511	INSGESAMT	1 673 020	1 732 356	1 889 717
2512 00	SCHIEFER (TONSCHIEFER)	T *	22 077	26 825	20 588	.	.	.
2512 00	DARUNTER ZUM ABSATZ BESTIMMT	T	22 077	26 825	20 588	8 179	8 635	8 523
KALK- U. DOLOMITSTEIN, ROH								
2514 10	GEBROCHEN ODER ZERKLEINERT KALKSTEIN, KALKSPAT, GEBROCHEN ODER ZERKLEINERT, KALKSTEIN- SAND 1)	1000 T *	41 059	44 402	48 075	.	.	.
2514 50	DARUNTER ZUM ABSATZ BESTIMMT	1000 T
2514 50	DOLOMITSTEIN, GEBROCHEN ODER ZERKLEINERT, DOLOMITSTEIN- SAND 1)	1000 T *	969	1 031	848	.	.	.
2514	DARUNTER ZUM ABSATZ BESTIMMT	1000 T
2514	INSGESAMT	114 083	120 480	126 090
ROHGIPS UND KREIDE								
2515 10	GIPS, ROH, GROB GEMAHLEN ODER ZERKLEINERT	1000 T *	2 218	2 317	2 201	.	.	.
2515 50	DARUNTER ZUM ABSATZ BESTIMMT	1000 T	921	829	765	13 978	12 844	11 271
2515 50	KREIDE, ROH, GEMAHLEN ODER ZERKLEINERT	1000 T *	324	370	421	.	.	.
2515	DARUNTER ZUM ABSATZ BESTIMMT	1000 T	324	370	421	32 638	37 101	41 766
2515	INSGESAMT	46 616	49 945	53 037
SAND U. KIES								
2516 11	BAUSAND U. BAUKIES	1000 T	118 898	127 874	138 550	1 022 434	1 107 883	1 220 352
2516 15	KIES FUER WEGEBAU	1000 T	18 152	18 415	19 699	145 034	149 686	155 712
2516 18	BITUMINOSES MISCHGUT AUF KIES- BASIS	1000 T	4 635	4 771	5 142	270 027	260 331	276 972
2516 40	FORMSAND U. KLEBSAND	1000 T
2516 51	QUARZSAND, GEMAHLEN	1000 T	316	333	338	31 786	34 335	36 300
2516 55	QUARZSAND, UNGEMAHLEN U. GLASSAND	1000 T	6 128	5 793	6 018	116 243	112 352	131 983
2516	INSGESAMT	1000 T
TONERDEHALTIGE ROHSTOFFE								
2517 12	FEUERFESTER TON ROH (AUCH GEMAHLEN)	1000 T *	1 058	993	1 058	.	.	.
2517 14	DARUNTER ZUM ABSATZ BESTIMMT	1000 T	893	852	859	31 515	31 999	33 294
2517 14	GEBRANNT (AUCH GEMAHLEN)	1000 T *
2517 20	DARUNTER ZUM ABSATZ BESTIMMT	1000 T	78	74	64	13 263	12 450	11 503
2517 20	TONERDEHALTIGE FEUERFESTE ROH- STOFFE, TONERDEGEGALT UEBER 45 GEWICHTSHUNDERTTEILEN	1000 T *
2517 31	DARUNTER ZUM ABSATZ BESTIMMT	1000 T
2517 31	KERAMISCHER TON ROH (AUCH GEMAHLEN)	1000 T *	2 137	2 543	2 707	.	.	.
2517 35	DARUNTER ZUM ABSATZ BESTIMMT	1000 T	1 976	2 384	2 538	58 486	63 557	77 182
2517 35	GEBRANNT (AUCH GEMAHLEN)	1000 T *
2517 41	DARUNTER ZUM ABSATZ BESTIMMT	1000 T
2517 41	KAOLIN ROH	1000 T *	1 949	2 457	2 436	.	.	.
2517 45	DARUNTER ZUM ABSATZ BESTIMMT	1000 T
2517 50	GEMAHLEN, GESCHLAEMMT, GEBRANNT	1000 T	553	612	673	129 820	150 314	165 584
2517 50	BLEICH- U. WALKERDEN	1000 T *	677	670	636	.	.	.
2517 70	DARUNTER ZUM ABSATZ BESTIMMT	1000 T
2517 70	BENTONIT	1000 T *	167	197	200	.	.	.
2517 70	DARUNTER ZUM ABSATZ BESTIMMT	1000 T	167	197	200	23 628	29 804	34 200

1) OHNE ZUM ABSATZ FUER DEN TIEFBAU BESTIMMTE KALK- U. DOLOMITSTEINE ODER -SAND.

STBA, FS4, R 3.1

11 PRODUKTION NACH GÜTERARTEN UND GÜTERKLASSEN

MELDE- NR	ERZEUGNIS	EINHEIT	M E N G E			W E R T I N 1000 DM		
			1987	1988	1989	1987	1988	1989
2517 91	SONSTIGER LEHM U. TON							
	ROH (AUCH GEMAHLEN)	1000 T *	488	505	569	.	.	.
	DARUNTER ZUM ABSATZ BESTIMMT	1000 T	.A	.A	.A	.A	.A	.A
2517 95	GEBRANNT (AUCH GEMAHLEN)	1000 T *	-	-	-	.	.	.
	DARUNTER ZUM ABSATZ BESTIMMT	1000 T	-	-	-	.	.	.
2517	INSGESAMT	272 520	302 937	338 633
2518 10	QUARZIT, FELDSPAT U. PEGMATIT							
	QUARZIT U. QUARZSCHIEFER	1000 T *	290	297	300	.	.	.
	DARUNTER ZUM ABSATZ BESTIMMT	1000 T	.A	.A	.A	.A	.A	.A
2518 40	FELDSPAT, FELDSPATSAND U. AE.	1000 T *	264	269	288	.	.	6 341
	DARUNTER ZUM ABSATZ BESTIMMT	1000 T	.A	.A	.A	.A	.A	.A
2518 70	PEGMATIT	1000 T *	95	107	122	.	.	.
	DARUNTER ZUM ABSATZ BESTIMMT	1000 T	.A	.A	.A	.A	.A	.A
2518	INSGESAMT	.	.A	.A	.A	40 436	43 751	46 611
2519 30	ANDERE ROHE U. GEBROCHENE NATUR- STEINE, UNBEARBEITETE ERDEN	1000 T *	147	159	142	.	.	.
2519 50	KIESELGUR U. VERWANDTE ERDEN	1000 T *	.A	.A	.A	.	.	.
2519 70	SPECKSTEIN U. TALKUM	1000 T *	.A	.A	13	.	.	.
	VERMICULIT, PERLIT, CHLORIT U. AE. NICHT GEBLAUETE ERZEUGN.	1000 T *	-	-	-	.	.	.
2519 95	BIMSTEIN, ROH (BIMSKIES)	1000 T *	580	265	330	.	.	.
	DARUNTER ZUM ABSATZ BESTIMMT	1000 T	.A	.A	.A	.	.	.
2519 97	TRASS, PUZZOLANERDE U. AE.	1000 T *	.A	.A	.A	.A	.A	.A
2519 98	SONST. ROHE U. GEBROCHENE NA- TURSTEINE, UNBEARBEITETE ERDEN	1000 T *	379	572	508	.	.	.
2519	INSGESAMT	50 920	53 609	48 833
2521 10	SCHIEFERERZEUGNISSE							
	DACHSCHIEFER, ZUGERICHTET	T	16 558	15 988	14 714	20 318	19 967	19 406
2521 80	SONST. SCHIEFERERZEUGNISSE	9 970	9 012	9 376
2521	INSGESAMT	30 288	28 979	28 782
2523 20	NATURASPHALTERZEUGNISSE							
	GUSSASPHALT	T	.A	.A	.A	.A	.A	.A
2523 90	SONST. NATURASPHALTERZEUGNISSE	T	.A	.A	.A	.A	.A	.A
2523	INSGESAMT	T	.A	.A	.A	.A	.A	.A
2527 11	ANDERE BEARBEITETE NATURSTEINE							
	GROSS-, KLEIN- U. MOSAIKPFLA- STERSTEINE	T	157 644	148 177	142 687	31 712	31 012	29 626
2527 19	BORD-, GRENZ-, PRELL- U. NUM- MERNSTEINE	T	47 787	47 873	45 053	16 690	17 593	16 226
	ANDERE HALBFABRIKATE AUS NATUR- WERKSTEIN							
	AUS HARTGESTEIN	M3	8 247	10 175	10 380	14 119	18 093	19 416
2527 35	AUS MARMOR	M3	18 285	20 522	21 325	36 671	41 614	42 483
2527 39	AUS SONST. WEICHGESTEIN	M3	639	2 539	2 486	1 627	3 047	3 447
	ANDERE FERTIGFABRIKATE AUS NATURWERKSTEIN							
	AUS HARTGESTEIN	M3	60 352	66 724	75 997	253 288	271 398	309 834
2527 55	AUS MARMOR	M3	83 080	87 265	92 168	199 978	219 947	233 745
2527 59	AUS SONST. WEICHGESTEIN	M3	38 634	43 473	47 572	85 867	96 961	116 760
2527 70	MAHL-, MUEHL-, SCHLEIF- (WETZ-) U. POLIERSTEINE	M3	.A	.A	-	.A	.A	-
2527 99	SONST. BEARBEITETE NATURSTEINE	M3	.A	.A	30 824	.A	.A	47 822
2527	INSGESAMT	688 333	746 254	819 359
2528 11	EISENHUETTENSCHLACKEN							
	HOCHOFENSCHLACKE							
	HOCHOFENSTUECKSCHLACKE, NICHT AUFBEREITET	1000 T *	.A	.A	.A	.	.	.
	DARUNTER ZUM ABSATZ BESTIMMT	1000 T	.A	.A	.A	.A	.A	.A
2528 14	HUETTENBIMS (GESCHAEUMTE HOCH- OFENSCHLACKE)	1000 T *	.A	.A	.A	.	.	.
	DARUNTER ZUM ABSATZ BESTIMMT	1000 T	.A	.A	.A	.A	.A	.A
2528 17	HUETTENSAND (GRANULIERTE HOCH- OFENSCHLACKE)	1000 T *	2 257	2 369	2 351	.	.	.
	DARUNTER ZUM ABSATZ BESTIMMT	1000 T	.A	.A	.A	.A	.A	.A
2528 20	STAHLWERKSSCHLACKE, NICHT AUFBEREITET	1000 T *	-	-	-	.	.	.
	DARUNTER ZUM ABSATZ BESTIMMT	1000 T	-	-	-	.	.	.
2528	INSGESAMT	1000 T	7 827	9 138	8 689	48 279	58 699	55 067
2529 20	EISENHUETTENSCHLACKENERZEUGNISSE							
	KOERNUNGEN U. KORNGEMISCHE	1000 T	1 794	1 213	1 004	14 861	13 794	13 156
2529 30	HUETTENKALK, KONVERTERKALK	1000 T	489	444	488	18 501	15 685	16 050
2529 90	SONST. EISENHUETTENSCHLACKEN- ERZEUGNISSE	1000 T	5 935	5 763	6 231	153 568	134 575	135 939
2529	INSGESAMT	1000 T	8 218	7 420	7 723	186 930	164 054	165 145
2531 10	ZEMENT U. ZEMENTAENHLICHE BINDE- MITTEL							
	ZEMENTKLINKER ZUM ABSATZ BEST.	1000 T	872	948	1 300	55 030	57 290	73 095
2531 51	PORTLANDZEMENT NACH DIN 1164	1000 T *	19 320	20 294	22 838	.	.	.
	DARUNTER ZUM ABSATZ BESTIMMT	1000 T	19 146	20 120	22 582	2 138 269	2 238 360	2 529 187
2531 54	EISENPORTLANDZEMENT	1000 T *	1 405	1 489	1 148	.	.	.
2531 57	HOCHOFENZEMENT	1000 T *	3 011	3 217	3 650	.	.	.
2531 59	SONST. ZEMENT	1000 T *	618	718	288	.	.	.
2531 90	ZEMENTAENHLICHE BINDEMittel	1000 T *	916	497	575	.	.	.
2531	INSGESAMT	1000 T *	26 140	27 163	29 799	.	.	.
	DARUNTER ZUM ABSATZ BESTIMMT	1000 T	25 936	26 974	29 526	2 774 607	2 899 499	3 167 920

11 PRODUKTION NACH GÜTERARTEN UND GÜTERKLASSEN

MELDE- NR	ERZEUGNIS	EINHEIT	MENGE			WERT IN 1000 DM		
			1987	1988	1989	1987	1988	1989
BEARBEITETER KALK- UND DOLOMIT-STEIN								
2532 10	KALKSTEIN, KALKSPAT U. DOLOMIT-STEIN, GEMAHLEN	1000 T *	7 473	7 601	8 463			
	DARUNTER ZUM ABSATZ BESTIMMT	1000 T	4 824	5 011	5 720	159 919	171 593	204 727
2532 40	KALKSTEIN U. -SPAT, GEBRANNT, DOLOMITSTEIN, GEBRANNT ODER GESINTERT	1000 T *	6 111	6 801	7 033			
	DARUNTER ZUM ABSATZ BESTIMMT	1000 T	5 404	5 981	6 133	680 168	744 724	752 560
2532 70	HYDRAULISCHE BINDEMITTEL	1000 T	469	423	435	37 637	35 382	36 797
2532	INSGESAMT	877 724	951 699	994 084
ERZEUGNISSE AUS GIPS								
2533 32	BAUGIPSE	1000 T	1 584	1 733	1 901	233 786	245 925	265 749
2533 33	MODELL-, FORM- U. ALABASTERGIPS	1000 T	156	176	191	37 157	43 314	46 597
2533 34	DENTALGIPS	1000 T	6	7	.A	5 746	6 791	.A
2533 39	SONST. BEARBEITETER GIPS	1000 T	.A	.A	.A	.A	.A	.A
2533 71	BAUELEMENTE AUS GIPS	1000 T	290	338	368	91 529	111 945	120 559
2533 75	GIPSKARTONPLATTEN 1)	1000 M2	59 598	65 735	79 679	194 773	189 317	202 943
2533 77	SONST. GIPSERZEUGNISSEA	.A	.A
2533	INSGESAMT	575 730	611 843	661 481
MOERTEL U. EDELPUTZ								
2535 10	NASS- U. FEUCHTMOERTEL	1000 M3	460	504	521	39 481	45 410	51 770
2535 40	TROCKENMOERTEL	1000 T	3 524	3 877	4 318	587 541	669 552	742 187
2535 70	EDELPUTZ	1000 T	225	245	277	90 623	92 605	101 148
2535	INSGESAMT	717 645	807 567	895 105
2536 00	TRANSPORTBETON	1000 M3	30 529	32 483	36 032	3 212 330	3 486 060	3 920 726
ZIEGELERZEUGNISSE								
MAUERZIEGEL								
VOLLZIEGEL 2)								
2541 11	HINTERMAUERZIEGEL	1000 M3	670	738	933	53 208	56 822	88 343
2541 12	VORMAUER- U. HARTBRANDZIEGEL	1000 M3	616	639	602	136 425	144 414	144 452
2541 13	KLINKER	1000 M3	390	391	356	75 886	78 161	76 724
2541 14	LEICHTZIEGEL 3)	1000 M3						
LOCHZIEGEL 2)								
2541 15	HINTERMAUERZIEGEL	1000 M3	2 452	2 506	2 757	176 153	177 475	208 279
2541 16	VORMAUER- U. HARTBRANDZIEGEL	1000 M3	285	348	369	60 682	77 030	85 164
2541 17	KLINKER	1000 M3	238	291	248	51 274	55 247	45 017
2541 18	LEICHTZIEGEL	1000 M3	2 752	2 894	3 219	203 889	219 756	260 314
2541 19	SCHORNSTEIN-, KANAL- U. SONST. SPEZIALZIEGEL	1000 M3	41	39	31	8 063	8 419	6 862
DACHZIEGEL								
2541 21	FALZ- U. PFANNENZIEGEL	1000 ST	249 118	286 562	293 223	294 332	347 429	359 989
2541 23	BIBERSCHWAENZE	1000 ST	127 858	134 943	136 438	86 216	89 333	92 210
2541 24	FIRST- U. GRATZIEGEL	1000 ST	18 719	20 400	19 699	62 015	72 668	73 888
2541 28	SONST. DACHZIEGEL U. DACHZUBEHOERTEILE	1000 ST	11 645	14 081	15 208	50 712	61 024	65 213
2541 31	DECKENZIEGEL AUS TON	1000 M2	.A	.A	.A	.A	.A	.A
2541 33	KLINKERPLATTEN	1000 M2	2 186	2 517	2 934	66 401	71 105	80 245
2541 42	DRAINROHRE U. -FORMSTUECKE	1000 ST	.A	.A	.A	.A	.A	.A
2541 46	KABELSCHUTZHAUBEN	1000 ST	.A	.A	.A	.A	.A	.A
2541 91	SONST. ZIEGELERZEUGNISSE	61 479	64 013	68 422
2541	INSGESAMT	1 389 725	1 525 845	1 657 671
KERAM. SPALTPLATTEN, -RIEMCHEN								
2542 10	GLASIERT	1000 M2	14 111	16 131	15 628	301 296	317 072	318 298
2542 51	UNGLASIERT BIS 1,5 CM DICKE	1000 M2	7 103	5 809	6 643	150 926	126 574	141 666
2542 55	UNGLASIERT UEBER 1,5 CM DICKE 4)	1000 M2	539	495	500	13 694	12 859	14 359
2542	INSGESAMT	1000 M2	21 753	22 435	22 771	465 916	456 505	474 323
2543 00	FERTIGHAEUSER UEBERW. AUS ZIEGEL-FERTIGTEILEN Z. VOLLM. VORGES. 5)	ST 1000 M2	.A .A	.A .A	.A .A	.A .A	.A .A	.A .A
GROBSTEINZEUG								
2545 11	ROHRE U. FORMSTUECKE AUS STEINZEUG	T	187 005	158 629	190 988	120 107	95 028	116 931
2545 19	ANDERE KANALISATIONSARTIKEL AUS STEINZEUG	T	11 524	15 811	16 502	10 761	15 436	17 885
2545 91	SONST. STEINZEUGERZEUGNISSE	T	7 206	3 626	3 745	36 901	35 418	36 717
2545	INSGESAMT	T	205 735	178 066	211 235	167 769	145 882	171 533
FEUERFESTE ERZEUGNISSE								
GEFORMTE FEUERFESTE ERZEUGNISSE								
2547 21	SILIKASTEINE	T	34 318	29 139	39 600	38 748	35 608	43 995
2547 23	SCHAMOTTESTEINE	T	363 628	364 948	370 847	230 372	242 315	264 125
2547 24	TONERDEREICHE STEINE	T	132 635	137 303	134 720	250 984	273 105	264 755
2547 25	BASISCHE STEINE	T	406 722	465 903	454 508	506 364	554 915	567 502
2547 27	FEUERLEICHTSTEINE	T	50 858	56 889	54 149	76 955	88 535	85 314
2547 29	SONST. GEFORMTE ERZEUGNISSE	T	121 637	133 358	129 879	402 462	437 460	454 830
UNGEFORMTE FEUERFESTE ERZEUGNISSE								
2547 31	SAURE MOERTEL U. MASEN	T *	.A	.A	.A	.A	.A	.A
	DARUNTER ZUM ABSATZ BESTIMMT	T	205 007	211 400	211 267	41 477	41 231	46 274
2547 33	SCHAMOTTEMOERTEL U. -MASEN	T *	.A	.A	.A	.A	.A	.A
	DARUNTER ZUM ABSATZ BESTIMMT	T	165 874	160 059	160 646	106 093	114 566	120 230
2547 34	TONERDEREICHE MOERTEL U. MASEN	T *	.A	.A	.A	.A	.A	.A
	DARUNTER ZUM ABSATZ BESTIMMT	T	96 324	99 460	135 315	94 626	98 324	119 038
2547 35	BASISCHE MOERTEL U. MASEN	T *	.A	.A	.A	.A	.A	.A
	DARUNTER ZUM ABSATZ BESTIMMT	T	166 716	188 057	182 496	116 532	129 179	130 396
2547 37	FEUERLEICHT- U. ISOLIERMASEN	T *	8 868	8 623	9 831	12 563	12 288	13 429
	DARUNTER ZUM ABSATZ BESTIMMT	T	8 868	8 623	9 831	12 563	12 288	13 429
2547 39	SONST. MOERTEL U. MASEN	T *	66 393	67 523	70 087	71 227	79 274	85 852
	DARUNTER ZUM ABSATZ BESTIMMT	T	66 393	67 523	70 087	71 227	79 274	85 852
2547	INSGESAMT	1 948 403	2 106 800	2 195 740

1) AUF 9,5 MM PLATTENDICKE UMGERECHNET. - 2) IN M3-MAUERWERK BEI 24 CM WANDDICKE UNTER BERUECKSICHTIGUNG DER FUGEN. - 3) IN MELDE-NR. 2541 18 ENTHALTEN. - 4) AUCH UNGLASIERTE KLINKER-SPALTPLATTEN. - 5) EINSCHL. FERTIGHAEUSER UEBERWIEGEND AUS ZIEGELFERTIGTEILEN.

STBA, FS4, R 3.1

11 PRODUKTION NACH GUETERARTEN UND GUETERKLASSEN

MELDE- NR	ERZEUGNIS	EINHEIT	MENGE			WERT IN 1000 DM		
			1987	1988	1989	1987	1988	1989
2549 00	SCHERBEN U. BRUCH VON GROBKERA- MISCHEN ERZEUGNISSEN	1000 T	-	-	.A	-	-	.A
	KALKSANDSTEINE 1)							
2551 10	VORMAUERSTEINE U. VERBLENDER	1000 M3	709	698	798	48 138	51 395	58 079
2551 20	VOLLSTEINE	1000 M3	1 881	2 153	2 291	132 542	155 186	171 630
2551 30	LOCHSTEINE	1000 M3	1 707	1 809	1 901	116 651	124 176	133 539
2551 50	HOHLBLOCKSTEINE U. SONST. BAUELEMENTE	1000 M3	431	511	596	32 066	40 887	47 912
2551	INSGESAMT	1000 M3	4 728	5 171	5 587	329 397	371 644	411 160
	BETONERZEUGNISSE FUER DEN HOCHBAU							
2554 11	BAUSTOFFE AUS LEICHTBETON VOLLSTEINE, VOLLBLOECKE, BAU- PLATTEN 1)	1000 M3	342	402	404	20 212	23 199	25 677
2554 12	HOHLBLOCKSTEINE 1)	1000 M3	971	1 051	1 002	42 801	48 714	47 008
2554 13	ZWISCHENBAUTEILE (DECKENSTEINE)	1000 M2	628	705	686	5 972	7 048	6 531
2554 14	WANDBAUPLATTEN, UNBEWEHRT	1000 M2	.A	.A	.A	.A	.A	.A
2554 15	LEICHTBETONPLATTEN, BEWEHRT	1000 M2	277	234	225	6 340	5 890	5 566
2554 19	SONST. BAUELEMENTE	1000 M3	81	129	135	33 582	45 190	48 412
	BAUSTOFFE AUS SCHLACKENBETON							
2554 21	MAUERSTEINE 1)	1000 M3	.A	.A	.A	.A	.A	.A
2554 26	LOCHSTEINE	1000 M3	.A	.A	.A	.A	.A	.A
2554 27	VOLLSTEINE	1000 M3	45	36	53	2 691	1 974	2 879
2554 29	HOHLBLOCKSTEINE	1000 M3	.A	.A	.A	.A	.A	.A
2554 29	SONST. BAUSTOFFE	1000 M2	.A	.A	.A	.A	.A	.A
	BAUSTOFFE AUS GASBETON							
2554 31	BLOCKSTEINE, UNBEWEHRT 1)	1000 M3	2 048	2 274	2 393	215 271	239 927	254 350
2554 32	BAUPLATTEN, UNBEWEHRT	1000 M3*	144	168	175	14 041	16 850	16 877
	DARUNTER ZUM ABSATZ BESTIMMT	1000 M3	144	168	175			
2554 34	DACH- U. DECKENPLATTEN, BEWEHRT	1000 M2*	1 987	.A	.A	77 773	80 313	89 260
	DARUNTER ZUM ABSATZ BESTIMMT	1000 M2	1 987	1 978	2 174			
2554 36	WANDELEMENTE, BEWEHRT	1000 M2*	1 932	2 074	2 284	77 745	87 117	97 450
	DARUNTER ZUM ABSATZ BESTIMMT	1000 M2	1 932	2 074	2 284			
2554 37	SONST. GASBETONERZEUGNISSE	1000 M3	.A	.A	.A	.A	.A	.A
	BAUSTOFFE AUS NORMAL- U. SCHWER- BETON							
2554 41	VOLLSTEINE 1)	1000 M3	19	21	16	3 316	2 896	2 227
2554 42	HOHLBLOCKSTEINE 1)	1000 M3	653	664	654	36 682	36 168	35 005
2554 43	SCHORNSTEINFORMSTUECKE 2)	1000 M3	107	96	106	33 598	33 481	37 226
2554 44	DECKENSTEINE	1000 M2	106	83	98	1 112	844	921
2554 45	PLATTEN U. DIELEN	1000 M2	622	713	736	17 024	20 940	23 585
2554 48	GITTERTRAEGER MIT BETONFUSS	1000 M	74	51	43	765	584	486
	BETONDACHSTEINE							
2554 51	GROSSFORMATIGE DACHSTEINE 3)	1000 ST	503 532	514 565	558 844	346 838	375 703	431 160
2554 53	KLEINFORMATIGE DACHSTEINE U. SONDERFORMATE	1000 ST	96 232	102 308	117 374	137 438	145 644	178 629
2554 55	FIRST- U. GRATSTEINE	1000 ST	10 187	10 229	10 957	36 981	39 137	52 968
	BETONFERTIGTEILE							
2554 61	GROSSFORMATIGE WANDBAUTEILE	1000 M2*	3 379	4 200	4 902	.A	.A	.A
	DARUNTER ZUM ABSATZ BESTIMMT	1000 M2	2 906	3 668	4 356	249 344	291 568	361 437
2554 63	GROSSFORMATIGE DECKENTAFELN	1000 M2*	10 067	12 141	14 643	.A	.A	.A
	DARUNTER ZUM ABSATZ BESTIMMT	1000 M2	9 786	11 770	14 302	299 183	353 831	432 835
2554 65	BETONFERTIGTEILE KONSTRUKTIVER ART	1000 T *	2 138	2 303	2 566	.A	.A	.A
	DARUNTER ZUM ABSATZ BESTIMMT	1000 T	1 878	2 001	2 226	605 472	643 125	742 396
2554 67	DECKEN- U. DECKENHOHLBALKEN	1000 M2	312	189	119	8 519	5 201	4 526
2554 68	FERTIGBAUZELLEN	1000 T *	.A	.A	.A	.A	.A	.A
	DARUNTER ZUM ABSATZ BESTIMMT	1000 T	.A	.A	.A	.A	.A	.A
2554 69	FENSTER AUS BETON	1000 ST*	215	271	278	.A	.A	.A
	DARUNTER ZUM ABSATZ BESTIMMT	1000 ST	215	269	278	22 886	29 407	31 269
2554 71	BETONWERKSTEIN	1000 T *	.A	.A	.A	.A	.A	.A
	DARUNTER ZUM ABSATZ BESTIMMT	1000 T	151	170	149	59 845	65 588	61 610
2554 75	PLATTEN ZUM VERKLEIDEN U. BE- LEGEN FUER INNEN U. AUSSEN	1000 M2*	.A	.A	.A	.A	.A	.A
	DARUNTER ZUM ABSATZ BESTIMMT	1000 M2	2 009	2 128	2 291	60 070	62 607	73 773
2554 77	ARCHITECTURTEILE	1000 T *	24	23	34	.A	.A	.A
	DARUNTER ZUM ABSATZ BESTIMMT	1000 T	.A	.A	.A	.A	.A	.A
2554 78	BETONWABEN U. ORNAMENTSTEINE	1000 M2	.A	.A	.A	.A	.A	.A
2554 91	BAUSTOFFE A. TRUEMMERWERWERTUNG	1000 T	31	24	24	10 976	8 142	9 446
2554 97	SONST. BETONERZEUGNISSE FUER DEN HOCHBAU	1000 T	208	285	284	68 828	88 242	92 000
2554	INSGESAMT		.A	.A	.A	2 529 325	2 793 616	3 212 275
	BETONERZEUGNISSE FUER DEN TIEFBAU							
2557 11	BETONROHRE ALLER ART	1000 T	1 796	1 851	1 884	193 556	196 682	199 900
2557 15	FERTIGTEILE FUER SCHAECHTE U. BRUNNEN	1000 T	580	510	576	71 912	75 217	88 047
2557 20	STAHLBETON- U. SPANNBETONROHRE	1000 T	886	919	1 075	128 288	134 415	148 011
2557 31	GEHWEGPLATTEN U. BELAGPLATTEN	1000 T	1 627	1 754	1 831	156 453	174 824	185 892
2557 34	BORDSTEINE, RINNSTEINE, EINFAS- SUNGSSTEINE, RANDSTEINE, BAHN- STEIGKRANTEN	1000 T	1 405	1 603	1 638	113 605	131 110	131 088
2557 37	BETONPFLASTERSTEINE ALLER ART	1000 T	8 073	9 433	10 170	561 978	673 261	724 855
2557 40	FERTIGTEILE FUER KLAERANLAGEN U. ABSCHIEDER, ABDECKPLATTEN U. SCHACHTABDECKUNGEN	1000 T	413	434	518	123 352	137 428	167 909
2557 50	KABELKANALFORMSTEINE, ABZWEIG- KASTEN, KABELSCHAECHTE U. AE.	1000 T	147	151	152	68 783	76 119	76 450
2557 60	GLEISSCHWELLEN	1000 T	209	259	328	50 340	63 277	81 103
2557 70	RAMMPFAEHLN	1000 T	.A	.A	.A	.A	.A	.A
	KONSTRUKTIVE FERTIGTEILE							
2557 81	FUER DEN UNTERIRDISCHEN VER- KEHRSGEBAU	1000 T	42	19	21	14 734	8 344	9 588
2557 83	FUER DEN BRUECKENBAU	1000 T	.A	.A	.A	.A	.A	.A
2557 85	FUER DIE HANGBEFESTIGUNG	1000 T	76	105	122	14 234	21 088	25 644

1) IN M3-MAUERWERK BEI 24 CM WANDDICKE UNTER BERUECKSICHTIGUNG DER FUGEN.- 2) IN M3-MAUERWERK (OHNE INHALT DER RAUCHGASABZUEGE).-
3) UMRRECHNUNG IN STUECK-KLEINFORMAT (DIN 1115).

11 PRODUKTION NACH GUETERARTEN UND GUETERKLASSEN

MELDE- NR	ERZEUGNIS	EINHEIT	M E N G E			W E R T I N 1000 DM		
			1987	1988	1989	1987	1988	1989
2557 87	LAERMSCHUTZWAENDE	1000 T	49	41	25	11 230	8 084	5 177
2557 99	SONST. BETONERZEUGNISSE FUER DEN TIEFBAU	1000 T	695	918	764	142 585	164 446	163 000
2557	INSGESAMT	1000 T	16 011	18 010	19 114	1 654 924	1 868 766	2 011 149
	BETONERZEUGNISSE FUER ANDERE ZWECKE							
2559 11	STAHL- U. SPANNBETONMASTE	T	.A	.A	.A	.A	.A	.A
2559 15	PFOSTEN U. PLATTEN ALLER ART FUER EINFRIEDUNGEN	T	42 961	58 779	72 452	5 064	7 030	8 172
2559 50	GRABSTEINE, DENKMAELER U.AE.	T	2 099	1 981	2 105	1 505	1 414	1 584
2559 70	BETONERZEUGNISSE FUER GARTEN-BAU- U. LANDWIRTSCHAFTSBE-TRIEBE	T	247 495	253 973	381 789	54 428	54 512	74 605
2559 99	SONST. BETONERZEUGNISSE	T	.A	.A	.A	.A	.A	.A
2559	INSGESAMT	T	437 984	477 207	594 370	152 351	155 606	183 871
	GEBLAEHTE MINER. ERZEUGNISSE							
2561 10	BLAEHTON, AUCH BLAEHSCHIEFER	T	381 880	452 541	463 402	49 544	56 319	57 675
2561 50	GEBLAEHTER VERMICULIT, PERLIT, CHLORIT U. AE.	T	37 794	58 784	62 299	26 361	46 408	47 142
2561	INSGESAMT	T	419 674	511 325	525 701	75 905	102 727	104 817
2562 00	ERZEUGNISSE AUS KUNSTSTOFFBETON	T	22 404	29 817	33 510	58 123	72 891	80 953
	DAEMM- U. LEICHTBAUPLATTEN AUS HOLZWOLLE 1)							
2564 12	OHNE VERBINDUNG MIT PLATTEN AUS KUNSTSTOFF	1000 M2	2 271	2 560	2 981	14 143	16 853	18 422
2564 13	MIT PLATTEN AUS KUNSTSTOFF VERBUNDEN	1000 M2	7 144	7 459	8 688	44 348	51 864	59 965
2564 14	AUS GIPSKARTONVERBUNDPLATTEN MIT HARTSCHAUM FEST VERBUNDEN 1)	1000 M2	478	242	242	2 675	1 304	1 304
2564 15	AUS SONST. MATERIAL 1)	1000 M2	1 828	751	505	20 150	13 601	15 036
2564 20	DECKENHOHL- U. DECKENVOLLKOERPER, DUEBELSTEINE U. AE. AUS HOLZ- BZW. PFLANZENFASERN, ZEMENT-, GIPS- U. MAGNESITGEBUNDEN	27 916	22 881	22 387
2564	INSGESAMT	109 232	105 199	117 114
	ASBESTZEMENTWAREN							
2565 20	PLATTEN AUS ASBESTZEMENT (AUCH ZEMENTFASERPLATTEN) 2)	1000 M2	35 833	33 740	34 851	410 673	402 352	409 684
2565 30	FORM- U. PRESSSTUECKE 2)	1000 M2	2 979	2 666	2 594	78 331	73 636	70 964
2565 51	DRUCKROHRE 3)	1000 M2	.	.	2 940	.	.	52 515
2565 59	SONSTIGE ROHRE 3)	1000 M2	3 981	3 352	.	62 172	56 865	.
2565	INSGESAMT	1000 M2	42 793	39 759	40 385	551 176	532 853	533 163
	MINERALISCHE ISOLIERMITTEL UND FILTER							
2566 10	ISOLIERMASSEN	T	10 952	11 403	12 246	11 735	13 469	15 006
2566 20	ISOLIERSTEINE U. -FORMSTUECKE	M3	.A	.A	.A	.A	.A	.A
2566 30	ISOLIERPLATTEN, -MATTEN U. -MATTEN 1)	1000 M2	85 525	92 282	99 236	548 026	608 704	629 964
2566 40	ANDERE ISOLIERMITTEL	T	.A	.A	.A	33 657	16 333	18 683
2566 70	FILTERMASSEN	T	.	.	.	614 396	660 548	687 381
2566	INSGESAMT	614 396	660 548	687 381
2569 00	SONST. ERZEUGNISSE AUS STEINEN U. ERDEN, A.N.G.	T	174 333	174 030	186 952	85 016	85 701	90 753
2571 00	ASBESTFASERN, -MEHL U. RESTSTOFFE AUS ASBESTFASERN	T *	.A	.A	.A	.	.	.
2572 00	ASBESTGESPINST (GARN, AUCH GEZWIRNT)	T *	.A	.A	.A	.	.	.
	ASBESTSPINNSTOFFWAREN							
2573 10	ASBESTGEWEBE U. -BAENDER (AUCH MIT GLASFASERBEIMISCHUNGEN)	T *	378	400	432	.	.	.
2573 20	ASBESTSCHUTZBEKLEIDUNG	T	365	404	456	5 954	6 324	7 235
2573 60	ASBESTPACKUNGEN U. -ISOLIER- SCHNUERE	T	1 392	1 362	1 276	42 835	41 752	41 074
2573 90	SONST. KONFEKTIONIERTER ASBEST- WAREN	T	520	437	473	11 626	9 560	11 840
2573	INSGESAMT	68 517	66 256	69 698
2574 00	ASBEST-KAUTSCHUKWAREN	T	617	403	392	42 624	36 601	38 823
2575 00	ASBESTPLATTEN U. DARAUS HERGE- STELLTE RINGE, RAHMEN U. FORM- STUECKE	T	.A	.A	.A	.A	.A	.A
	IT-PLATTEN U. -DICHTUNGEN (MIT U. OHNE METALLEINLAGEN)							
2576 10	IT-PLATTEN	T	5 601	5 733	4 674	35 547	37 945	34 933
2576 50	IT-DICHTUNGEN	T	3 798	4 190	4 277	67 969	74 930	76 677
2576	INSGESAMT	T	9 400	9 923	8 951	103 516	112 875	111 610
2577 00	BREMS- U. KUPPLUNGSMATERIAL	T	46 018	37 244	39 319	893 170	719 183	753 688
2578 00	ASBEST-FILTRIERMATERIAL	T	4 475	.A	.A	32 985	.A	.A
2579 00	SONST. ASBESTHALTIGE ERZEUGNISSE	T	.A	.A	.A	.A	.A	.A

1) AUF 2,5 CM PLATTENDICKE UMGERECHNET.- 2) AUF 6 MM PLATTENDICKE UMGERECHNET.- 3) AUF 6 MM WANDDICKE UMGERECHNET.

11 PRODUKTION NACH GUETERARTEN UND GUETERKLASSEN

MELDE- NR	ERZEUGNIS	EINHEIT	M E N G E			W E R T I N 1000 DM		
			1987	1988	1989	1987	1988	1989
SCHLEIFSCHEIBEN U. SONST. SCHLEIFKOEPPER AUS KORUND								
2581 11	IN KERAMISCHER U. SILICAT-BINDUNG	T	14 033	13 999	15 268	204 033	205 206	231 350
2581 13	IN KUNSTHARZBINDUNG	T						
2581 14	OHNE FASERSTOFFVERSTAERKUNG	T	5 132	5 243	6 122	55 318	57 519	67 269
2581 15	MIT FASERSTOFFVERSTAERKUNG	T	15 460	16 845	18 507	134 451	145 380	158 213
2581 17	IN GUMMIBINDUNG	T	254	247	215	5 556	5 403	5 260
2581 51	IN MAGNESITBINDUNG	T	527	445	444	971	864	862
AUS SILICIUMCARBID								
2581 51	IN KERAMISCHER U. SILICAT-BINDUNG	T	1 725	1 781	1 982	32 661	33 426	39 835
2581 53	IN KUNSTHARZBINDUNG	T						
2581 54	OHNE FASERSTOFFVERSTAERKUNG	T	1 705	1 838	1 754	19 667	22 973	23 108
2581 55	MIT FASERSTOFFVERSTAERKUNG	T	3 853	4 051	5 960	30 265	33 824	48 014
2581 57	IN GUMMIBINDUNG	T						
2581	IN MAGNESITBINDUNG	T	2 048	2 381	2 670	5 308	6 094	6 718
	INSGESAMT	T	44 738	46 830	52 922	488 230	510 689	580 629
SCHLEIFPAPIERE, -GEWEBE, -KOM-BINATION, -MITTEL AUF SONST. UNTERLAGEN, LAMELLENSCHLEIFRAEDER U. -STIFTE								
2583 11	SCHLEIFPAPIERE	1000 M2	6 670	5 752	5 826	30 430	25 495	26 555
2583 19	WASSERFEST	1000 M2	22 835	25 776	27 429	97 224	111 816	120 579
2583 21	NICHT WASSERFEST	1000 M2	1 730	1 719	1 772	40 325	37 520	38 116
2583 29	SCHLEIFGEWEBE	1000 M2	16 784	18 230	18 570	258 633	279 480	284 013
2583 40	WASSERFEST	1000 M2	880	861	935	21 553	21 055	23 394
2583 70	SCHLEIFKOMBINATION	1000 M2						
2583 80	SCHLEIFMITTEL AUF SONST. UNTERLAGEN	1000 M2	.A	.A	1 862	.A	.A	52 217
2583	LAMELLENSCHLEIFRAEDER U.-STIFTEA	.A	11 182
	INSGESAMT	497 035	534 329	556 056
2585 00	DIAMANTSCHLEIFSCHEIBEN U. SONST. DIAMANTSCHLEIFKOEPPER	T	450	475	552	104 998	111 463	120 380
2587 00	SCHLEIFSCHEIBEN U. SONSTIGE SCHLEIFKOEPPER AUS KUBISCHEM BORNITRID	T	33	36	43	19 513	22 337	26 193
2589 00	SONST. SCHLEIFMITTEL U. SCHLEIF-PULVER	T	17 717	24 235	31 993	21 928	26 995	32 201
2595 00	REPARATUREN	8 159	14 882	16 516
2596 00	LOHNVEREDLUNGSARBEITEN	19 748	23 165	23 063
MONTAGEN								
2597 43	VON FERTIGHAEUSERN, UEBERWIEGEND AUS ZIEGELFERTIGTEILEN	-	-	-
2597 90	VON SONST. ERZEUGNISSEN	76 418	87 848	89 011
2597	INSGESAMT	76 418	87 848	89 011
EISEN UND STAHL								
ROEISEN								
2711 12	ROEISEN FUER DIE STAHLERZEUGUNG	1000 T *	27 333	31 114	31 327	.	.	.
2711 17	GIesserei-ROEISEN	1000 T *	783	776	785	.	.	.
2711 18	SPIEGELEISEN UEBER 6 BIS 30 VH MN-GEHALT 1)	1000 T *						
2711 19	SONST. ROEISEN 1)	1000 T *						
2711 20	EISEN- UND STAHLSCHEWAMM	1000 T *	.A	.A	.A	.	.	.
2711	INSGESAMT	1000 T *	.A	.A	.A	.	.	.
FERROLEGIERUNGEN								
FERROMANGAN								
2712 11	MIT EINEM GEHALT AN KOHLENSTOFF VON MEHR ALS 2 VH 1)	1000 T *						
2712 13	MIT EINEM GEHALT AN KOHLENSTOFF VON 2 VH ODER WENIGER 2)	1000 T *						
FERROSILICIUM								
2712 21	MIT EINEM GEHALT AN SILICIUM VON 15 VH ODER WENIGER	1000 T *	196	274	305	.	.	.
2712 25	MIT EINEM GEHALT AN SILICIUM VON MEHR ALS 15 VH 2)	1000 T *						
2712 93	FERROCHROM 2)	1000 T *						
2712 94	FERROMOLYBDAN UND FERROSILICIUM-WOLFRAM 2)	1000 T *						
2712 95	FERROMOLYBDAN 2)	1000 T *						
2712 96	FERROVANADIN 2)	1000 T *						
2712 97	FERROSILICIUMMANGAN 2)	1000 T *						
2712 99	SONST. FERROLEGIERUNGEN	1000 T *	172	207	231	.	.	.
2712	INSGESAMT	1000 T *	.A	.A	.A	.	.	.
STAHLROHBLÖCKE U. -BRAMMEN								
2713 30	AUS OXYGENSTAHL	1000 T *	29 871	33 921	33 928	.	.	.
2713 50	AUS SIEMENS-MARTIN-STAHL	1000 T *	-	-	-	.	.	.
2713 70	AUS ELEKTRO-STAHL	1000 T *	6 048	6 747	6 772	.	.	.
2713 91	AUS STAHL SONST. HERSTELLUNGS-VERFAHREN	1000 T *	-	-	-	.	.	.
2713	INSGESAMT	1000 T *	35 919	40 668	40 700	.	.	.
VORGEWALZTES STAHLHALBZEUG								
2714 10	VORBLOECKE, VORBRAMMEN UND PLATINEN, KNUEPPEL (OHNE ROEHRERUND- U. -MEHRKANTSTAHL)	1000 T *	5 178	5 633	5 520	3 576 168	4 078 559	4 296 437

1) IN MELDE-NR. 2712 21 ENTHALTEN.- 2) IN MELDE-NR. 2712 99 ENTHALTEN.

STBA, FS4, R 3.1

11 PRODUKTION NACH GUETERARTEN UND GUETERKLASSEN

MELDE- NR	ERZEUGNIS	EINHEIT	M E N G E			W E R T I N 1000 DM		
			1987	1988	1989	1987	1988	1989
2714 30	ROEHRERUND- UND -MEHRKANTSTAHL (HALBZEUG FUER NAHTLOSE ROHRE)	1000 T *	129	137	145	135 955	141 229	158 383
2714 50	WARMBREITBAND (COILS) IN ROLLEN AB 600 MM BREITE ZUM AUSWALZEN	1000 T *	12 728	14 232	14 635	7 797 954	9 226 203	9 870 419
2714	INSGESAMT	1000 T *	18 035	20 002	20 301	11 510 077	13 445 991	14 325 239
2715 10	WALZSTAHL, AUCH PLATTIERT GLEISBAUERZEUGNISSE	1000 T *	272	255	237	304 313	287 319	279 323
2715 22	FORMSTAHL	1000 T *	1 280	1 480	1 530	1 036 425	1 151 962	1 235 526
2715 25	SPUNDWANDERZEUGNISSE, WARM GE- WALZT U. AUS WARMBREITBAND ODER WARMBANDSTAHL KALTPROFILIIERT	1000 T *	150	174	198	157 523	192 642	234 200
2715 27	STABSTAHL (EINSCHL. STECKDRAHT)	1000 T *	2 839	3 037	3 027	2 476 550	2 789 717	3 171 790
2715 30	WALZDRAHT (OHNE KALT GEZOGENEN DRAHT)	1000 T *	3 359	3 861	4 003	2 190 803	2 541 048	2 999 843
2715 42	BREITFLACHSTAHL (UEBER 150 MM BIS 1250 MM BREITE, 4 MM DICKE UND MEHR)	1000 T *	233	258	277	229 113	245 758	296 196
2715 45	BANDSTAHL (MITTEL- UND SCHMAL- BAND UNTER 600 MM BREITE)	1000 T *	1 961	2 180	2 391	1 473 691	1 670 260	2 050 567
2715 47	WARMBREITBAND AB 600 MM BREITE BLECH, WARM U. KALT GEWALZT, AB 600 MM BREITE	1000 T *	4 804	5 427	5 798	2 718 786	3 368 151	3 791 318
2715 51	GROBBLECH VON 4,76 MM UND MEHR	1000 T *	3 065	3 388	3 424	2 286 835	2 780 964	3 324 954
2715 54	MITTELBLECH VON 3 MM BIS UNTER 4,76 MM	1000 T *	409	490	424	479 444	629 955	610 328
2715 55	FEINBLECH UNTER 3 MM WARM GE- WALZT	1000 T *	75	110	74	85 311	127 373	112 852
2715 56	FEINBLECH UNTER 3 MM KALT GE- WALZT	1000 T *	8 991	9 726	10 320	9 398 739	10 771 505	12 348 964
2715	INSGESAMT	1000 T *	27 437	30 385	31 702	22 837 533	26 556 654	30 455 861
2716 10	WEITERVERARBEITETER WALZSTAHL SPALT BAND AUS FEINBLECH, KALT GEWALZT, IN ROLLEN, UNTER 600 MM BREITE	1000 T *	757	753	797	1 357 825	1 491 802	1 476 121
2716 20	VERZINKTES BLECH UND BAND	1000 T *	2 277	2 599	2 804	2 220 647	2 597 684	3 018 684
2716 30	VERBLEITES BLECH UND BAND	1000 T *	59	63	61	80 990	83 110	84 335
2716 51	WEISSBLECH UND WEISSBAND	1000 T *	811	815	846	1 155 038	1 152 501	1 163 583
2716 55	FEINSTBLECH UND FEINSTBAND, UN- LACKIERT UND LACKIERT	1000 T *	269	292	284	200 674	263 579	284 970
2716 71	KUNSTSTOFFUEBERZOGENES BLECH UND BAND	1000 T *	464	484	517	626 886	673 167	759 269
2716 79	SONST. UEBERZOG. ODER PLATTIER- TES BLECH UND BAND	1000 T *	450	548	612	617 268	720 984	834 296
2716	INSGESAMT	1000 T *	5 088	5 554	5 921	6 259 328	6 982 827	7 621 258
2719 10	SCHROTT U. NEBENERZEUGNISSE DER HOCHOFEN-, STAHL- UND WARMWALZ- WERKE	1000 T *
2719 30	STAHLSCHROTT	1000 T *
2719 50	NUTZEISEN	1000 T *
2719 70	GICHTSTAUB, SCHLACKENSAND UND ABFAELLE	1000 T *
2719	KONVERTERSCHLACKE (THOMASSCHL.) INSGESAMT	1000 T *	.A	.A	.A	.	.	.
2731 00	ROHRLUPPEN ZUR HERSTELLUNG VON PRAEZISIONSSTAHLROHREN	1000 T *	341	452	439	495 239	664 506	645 230
2733 10	PRAEZISIONSSTAHLROHRE NAHTLOS	1000 T *	.A	.A	.A	.A	.A	.A
2733 50	GESCHWEISST	1000 T *	.A	.A	.A	.A	.A	.A
2733	INSGESAMT	1000 T *	872	966	984	1 766 871	2 006 435	2 238 657
2735 10	SONST. STAHLROHRE NAHTLOS	1000 T *	1 538	1 696	1 525	2 121 957	2 807 483	2 743 409
2735 60	GESCHWEISST	1000 T *	1 799	1 887	1 804	1 807 218	2 161 413	2 392 304
2735	INSGESAMT	1000 T *	3 337	3 583	3 329	3 929 175	4 968 896	5 135 713
2741 00	GESCHMIEDETES HALBZEUG	1000 T *	43	159	179	.	.	.
2743 00	GESCHMIEDETE STAEBE	1000 T *	181	242	275	469 014	598 125	716 762
2745 00	FREIFORMSCHMIEDESTUECKE UEBER 125 KG ROHGEWICHT	1000 T *	141	180	184	655 759	744 196	799 819
2746 00	GESCHMIEDETE ODER GEWALZTE RINGE UEBER 125 KG ROHGEWICHT	1000 T *	61	71	72	262 968	287 602	304 151
2747 00	ROLLENDES EISENBAHNZEUG (AUCH GEWALZT) Z.B. RADSATZ, RADREIFEN, RAD- KOEPPER, ACHSEN, SPRENGRINGE, KURBELN U. ZAPFEN (LOSE)	1000 T *	42	47	48	193 086	185 901	201 010
2795 00	REPARATUREN	.	-	-	-	-	-	-
2796 00	LOHNVEREDLUNGSARBEITEN	.	-	-	-	-	-	-
	NE-METALLE UND -METALLHALBZEUG							
	LEICHTMETALLE U. DEREN LEGIERUN- GEN							
2811 12	HUETTENALUMINIUM, NICHT LEGIERT	T *	792 628	752 927	733 703	.A	.A	.A
2811 16	HUETTENALUMINIUM, LEGIERT	T *	369 478	551 646	533 652	1 130 027	1 407 170	1 515 309
2811 22	REINST- UND REINALUMINIUM U (UMGESCHMOLZEN)	T *	52 987	47 081	33 561	104 894	108 798	64 903

STBA, FS4, R 3.1

11 PRODUKTION NACH GÜTERARTEN UND GÜTERKLASSEN

MELDE- NR	ERZEUGNIS	EINHEIT	MENGE			WERT IN 1000 DM		
			1987	1988	1989	1987	1988	1989
2811 24	ALUMINIUMGRANALIEN, -GRIESS U. -PULVER	T *	.A	.A	.A	.A	.A	.A
2811 27	UMSCHMELZ-ALUMINIUMLEGIERUNGEN	T *	470 154	516 750	546 420	1 144 127	1 658 532	1 980 758
2811 50	MAGNESIUM U. MAGNESIUMLEGIERUNGEN (AUCH PULVER)	T *	.A	.A	.A	.A	.A	.A
SCHWERMETALLE U. DEREN LEGIERUNGEN								
2813 11	ELEKTROLYTKUPFER (KATHODEN)	T *						
2813 12	RAFFINADEKUPFER	T *	572 348	596 153	645 207	1 959 679	2 066 883	3 515 355
2813 15	KUPFERPULVER UND KUPFER-LEGIERUNGSPULVER	T *	.A	.A	.A	.A	.A	.A
2813 17	KUPFERLEGIERUNGEN	T *	29 435	32 495	36 324	89 071	111 608	155 970
2813 21	WEICH- UND FEINBLEI	T *	249 108	248 525	259 217	279 054	293 947	339 234
2813 23	BLEIPULVER	T *	.A	.A	.A	.A	.A	.A
2813 24	HARTBLEI U. SAMMLERHARTBLEI	T *	67 159	72 572	68 541	73 147	83 989	84 088
2813 25	BLEILAGERMETALL U. BLEILEGIERUNGEN	T *	770	469	493	3 252	2 015	1 956
2813 26	SCHRIFTMETALL (LETTERNMETALL)	T *	.A	.A	.A	.A	.A	.A
2813 31	FEINZINK	T *	284 102	285 912	275 723	414 967	573 365	894 470
2813 32	ROHZINK (HUETTENZINK)	T *	.A	.A	.A	.A	.A	.A
2813 33	ZINKSTAUB	T *	10 960	11 458	12 820	23 684	33 061	51 888
2813 34	ZINKPULVER	T *	.A	.A	.A	.A	.A	.A
2813 35	UMSCHMELZZINK	T *	28 029	38 964	43 718	34 882	63 059	108 001
2813 37	ZINKLEGIERUNGEN	T *	89 742	98 674	108 430	152 757	230 990	363 112
2813 41	ZINN (NICHT LEGIERT)	T *	.A	.A	.A	.A	.A	.A
2813 44	ZINNPULVER	T *	.A	.A	.A	.A	.A	.A
2813 47	ZINNLEGIERUNGEN	T *	8 902	7 850	7 035	52 987	50 239	56 165
2813 49	ANTIMON	T *	.A	.A	.A	.A	.A	.A
2813 50	CADIUM U. CADIUMLEGIERUNGEN	T *	.A	.A	.A	.A	.A	.A
2813 60	KOBALT U. KOBALTLEGIERUNGEN	T *	475	656	733	37 571	60 947	72 871
2813 70	NICKEL U. NICKELLEGIERUNGEN	T *	24 266	30 718	26 709	2 016 747	1 052 706	1 353 924
2813 80	QUECKSILBER	T *	-	-	-	-	-	-
2813 91	WEICHLÖTE	T *	10 019	10 822	11 534	83 822	87 844	108 996
2813 97	SONST. LÖTE (AUCH SILBERLÖTE BIS 8 VH AG)	T *
2813 99	SONST. NE-METALLE U. -LEGIERUNGEN	T *	24 523	27 892	28 928	382 047	312 820	693 330
2815 00	ZWISCHENPRODUKTE DER NE-METALLINDUSTRIE, DIE DER METALLGEWINNUNG DIENEN	T *
EDELMETALLE								
2817 10	SILBER	KG *	.A	.A	.A	.	.	.
2817 20	GOLD	KG *	.A	.A	.A	.	.	.
2817 30	PLATIN	KG *	.A	.A	.A	.	.	.
2817 50	PLATINBEIMETALLE	KG *	.A	.A	.A	.	.	.
2817 70	EDELMETALL-LÖTE (EINSCHL. SILBERLÖTE ÜBER 8 VH AG)	KG *	155 016	259 331	256 135	59 006	59 054	40 855
2817 90	EDELMETALLPULVER	KG *	176 663	238 605	256 790	172 341	178 017	184 208
NE-METALLHALBZEUG								
STAEBE (STANGEN) AUS ALUMINIUM UND ALUMINIUMLEGIERUNGEN								
2841 11	NICHT LEGIERT	T *	206	224	156	.	.	.
2841 15	LEGIERT	T *	22 144	25 671	23 428	.	.	.
PROFILE AUS ALUMINIUM UND ALUMINIUMLEGIERUNGEN								
2841 21	NICHT LEGIERT	T *	3 329	3 024	3 907	.	.	.
2841 25	LEGIERT	T *	266 437	298 717	315 088	.	.	.
DRAHT AUS ALUMINIUM UND ALUMINIUMLEGIERUNGEN								
2841 31	NICHT LEGIERT	T *	2 037	2 538	2 476	.	.	.
2841 35	LEGIERT	T *	5 280	5 104	5 156	.	.	.
BLECHE, PLATTEN, TAFELN UND BAENDER AUS ALUMINIUM UND ALUMINIUMLEGIERUNGEN								
2841 41	NICHT LEGIERT	T *	643 890	672 632	700 437	.	.	.
2841 45	LEGIERT	T *	537 752	579 626	613 043	.	.	.
ROHRE UND HOHLSTANGEN AUS ALUMINIUM U. ALUMINIUMLEGIERUNGEN								
2841 51	NICHT LEGIERT	T *	1 707	2 379	1 945	.	.	.
2841 55	LEGIERT	T *	24 496	25 787	26 797	.	.	.
2841 60	GESENKPRESS- U. SCHMIEDETEILE AUS ALUMINIUM U. ALUMINIUMLEGIERUNGEN	T *	18 466	17 803	16 651	.	.	.
2841 70	LEITMATERIAL AUS ALUMINIUM UND ALUMINIUMLEGIERUNGEN (EINSCHL. STAHLALUMINIUM)	T *	54 987	65 782	54 403	.	.	.
2841 90	SONST. HALBZEUG AUS ALUMINIUM U. ALUMINIUMLEGIERUNGEN	T *	44 983	47 498	42 632	.	.	.
2841	INSGESAMT	T *	1 625 714	1 746 785	1 806 119	6 387 501	7 463 456	8 507 279
HALBZEUG AUS MAGNESIUM UND MAGNESIUMLEGIERUNGEN								
STAEBE (STANGEN), PROFILE, DRAHT, BLECHE, TAFELN, BAENDER								
2842 10	ROHRE UND HOHLSTANGEN	T *	.A	.A	.A	.	.	.
2842 50	SONST. HALBZEUG	T *	.A	.	.A	.	.	.
2842 90	Z.B. SCHEIBEN, STANZTEILE	T *	.A	.A	.A	.	.	.
2842	BOEDEN, SCHALEN	T *	.A	.A	.A	.A	.A	.A
2842	INSGESAMT	T *	.A	.A	.A	.A	.A	.A
HALBZEUG AUS KUPFER UND KUPFERLEGIERUNGEN								
STAEBE (STANGEN) U. PROFILE								
2843 11	NICHT LEGIERT	T *	6 317	7 565	9 776	.	.	.
2843 15	LEGIERT	T *	180 538	196 876	205 761	.	.	.

11 PRODUKTION NACH GÜTERARTEN UND GÜTERKLASSEN

MELDE- NR	ERZEUGNIS	EINHEIT	MENGE			WERT IN 1000 DM		
			1987	1988	1989	1987	1988	1989
DRAHT MIT EINER STAERKE BIS 0,5 MM								
2843 31	NICHT LEGIERT	T *	.A	.A	.A	.	.	.
2843 33	LEGIERT	T *	4 464	5 163	5 229	.	.	.
MIT EINER STAERKE UEBER 0,5 MM								
2843 35	NICHT LEGIERT	T *	125 655	186 390	212 345	.	.	.
2843 37	LEGIERT	T *	37 144	39 391	38 807	.	.	.
BLECHE, PLATTEN, TAFELN, BAENDER MIT EINER STAERKE UEBER 0,15 MM								
2843 41	NICHT LEGIERT	T *	154 602	175 526	186 318	.	.	.
2843 45	LEGIERT	T *	304 461	305 833	297 219	.	.	.
ROHRE (EINSCHL. ROHLINGE) UND HOHLSTANGEN								
2843 51	NICHT LEGIERT	T *	109 190	118 147	116 227	.	.	.
2843 55	LEGIERT	T *	88 982	90 752	91 449	.	.	.
2843 60	GESENKSCHMIEDESTUECKE	T *	20 198	21 658	21 906	.	.	.
2843 70	LEITMATERIAL							
Z.B. BAENDER, STANGEN, DRAHT BLANKE LITZEN UND SEILE								
2843 80	WIDERSTANDSMATERIAL	T *	.A	.A	.A	.	.	.
2843 90	SONST. HALBZEUG							
Z.B. SCHEIBEN, STANZTEILE, BOEDEN, SCHALEN								
2843	INSGESAMT	T *	1 670 294	1 717 166	1 732 754	4 680 183	6 118 732	7 457 615
HALBZEUG AUS BLEI UND BLEILEGIERUNGEN								
2844 10	STAEBE, PROFILE UND DRAHT MASSIV	T *	1 589	2 232	2 527	.	.	.
2844 30	BLECHE, PLATTEN, TAFELN UND BAENDER	T *	31 889	31 346	28 560	.	.	.
2844 50	ROHRE (EINSCHL. ROHLINGE), HOHLSTANGEN, TRAPS, BOGEN, ROHRVERSCHLUSS- UND ROHRVERBINDUNGSSTUECKE	T *	1 679	935	464	.	.	.
2844 90	SONST. HALBZEUG							
Z.B. SCHEIBEN, STANZTEILE, BOEDEN, SCHALEN								
2844	INSGESAMT	T *	1 645 36 802	601 35 114	286 31 837	72 919	69 525	65 572
HALBZEUG AUS ZINK UND ZINKLEGIERUNGEN								
2845 10	STAEBE, PROFILE UND DRAHT MASSIV	T *	.A	.A	.A	.	.	.
2845 30	BLECHE, PLATTEN, TAFELN UND BAENDER	T *	54 287	60 903	56 048	.	.	.
2845 80	SONST. HALBZEUG							
Z.B. SCHEIBEN, STANZTEILE, BOEDEN, SCHALEN								
2845	INSGESAMT	T *	75 808	78 596	86 051	219 955	261 533	343 245
HALBZEUG AUS ZINN UND ZINNLEGIERUNGEN								
2846 10	STAEBE, PROFILE UND DRAHT MASSIV	T *	.A	.A	.A	.	.	.
2846 30	BLECHE, PLATTEN, TAFELN UND BAENDER	T *	.A	.A	.A	.	.	.
2846 50	ROHRE (EINSCHL. ROHLINGE), HOHLSTANGEN, ROHRVERSCHLUSS- UND ROHRVERBINDUNGSSTUECKE	T *	.A	.A	.A	.	.	.
2846 90	SONST. HALBZEUG							
Z.B. SCHEIBEN, STANZTEILE, BOEDEN, SCHALEN								
2846	INSGESAMT	T *	181	167	161	4 384	3 630	3 872
HALBZEUG AUS NICKEL UND NICKELLEGIERUNGEN								
2847 11	STAEBE, PROFILE UND DRAHT NICHT LEGIERT	T *	2 065	1 627	1 537	.	.	.
2847 15	LEGIERT	T *	6 604	6 357	6 519	.	.	.
2847 31	BLECHE, PLATTEN, TAFELN UND BAENDER							
NICHT LEGIERT								
2847 35	LEGIERT	T *	868	1 786	1 296	.	.	.
ROHRE (EINSCHL. ROHLINGE) UND HOHLSTANGEN								
2847 51	NICHT LEGIERT	T *	.A	.A	.A	.	.	.
2847 55	LEGIERT	T *	1 200	1 216	1 642	.	.	.
2847 70	ANODEN ZUM VERNICKELN	T *	.A	.A	.A	.	.	.
2847 80	HEIZLEITER AUS CHROMNICKEL-LEGIERUNGEN	T *	2 026	1 753	1 819	.	.	.
2847 90	SONST. HALBZEUG							
Z.B. SCHEIBEN, STANZTEILE, BOEDEN, SCHALEN								
2847	INSGESAMT	T *	34 291	38 974	43 306	538 987	750 533	957 360
HALBZEUG AUS SONST. NE-METALLEN UND DEREN LEGIERUNGEN								
2848 30	AUS TITAN U. TITANLEGIERUNGEN	T *	.A	.A	.A	.A	.A	.A
2848 50	AUS MOLYBDAEN, WOLFRAM, TANTAL U. DEREN LEGIERUNGEN	T *	417	438	478	82 533	89 713	96 745
2848 60	AUS SONST. NE-METALLEN U. DEREN LEGIERUNGEN	T *	.A	.A	.A	.A	.A	.A
2848 80	DRUCKWALZEN	T *	.A	.A	.A	.A	.A	.A
2848 90	PLATTIERTES HALBZEUG (AUF MECH. WEGE PLATTIERT)	T *	8 548	11 051	13 128	54 587	83 128	174 138
2848	INSGESAMT	T *	.	.	.	686 134	819 054	937 102

11 PRODUKTION NACH GÜTERARTEN UND GÜTERKLASSEN

MELDE- NR	ERZEUGNIS	EINHEIT	M E N G E			W E R T I N 1000 DM		
			1987	1988	1989	1987	1988	1989
EDELMETALLHALBZEUG								
HALBZEUG (EINSCHL. POLIEN)								
2849 10	AUS SILBER U. SILBERLEGIERUNGEN	KG *	897 462	979 835	1 095 959	153 093	154 824	165 916
2849 20	AUS GOLD U. GOLDLEGIERUNGEN	KG *	34 635	40 689	47 114	353 662	408 021	439 756
2849 30	AUS PLATIN U. PLATINLEGIERUNGEN	KG *	.A	.A	.A	.A	.A	.A
2849 40	AUS PLATINBEIMETALLEN U. DEREN LEGIERUNGEN	KG *	.A	.A	.A	.A	.A	.A
2849 50	EDELMETALLPLATTIERTES HALBZEUG	KG *	407 462	374 828	395 452	78 580	104 816	111 346
2849 70	DENTAL-METALLHALBZEUG	KG *	40 095	90 597	64 770	406 385	562 366	367 499
2871 00	BEARBEITUNGSRESTSTOFFE U. SCHROTT AUS LEICHTMETALLEN	T
2874 00	BEARBEITUNGSRESTSTOFFE U. SCHROTT AUS SCHWERMETALLEN	T
2875 00	BEARBEITUNGSRESTSTOFFE U. SCHROTT AUS EDELMETALLEN	T
2877 00	METALLHALTIGE ASCHEN U. RUECK- STAENDE	T
GIESSEREIERZEUGNISSE								
2912 00	GUSSEISEN MIT LAMELLENGRAPHIT (NICHT LEGIERT UND LEGIERT)	1000 T *	2 169	2 229	2 304	4 922 984	5 038 345	5 213 712
2913 00	GUSSEISEN MIT KUGELGRAPHIT (NICHT LEGIERT UND LEGIERT)	1000 T *	742	852	887	1 986 622	2 210 148	2 470 246
2914 00	STAHLGUSS (NICHT LEGIERT UND LEGIERT)	1000 T *	185	204	221	1 568 245	1 681 160	1 907 015
2917 00	TEMPERGUSS (NICHT LEGIERT UND LEGIERT)	1000 T *	119	122	122	571 222	602 771	611 350
2919 00	RESTSTOFFE AUS DER PRODUKTION VON EISEN-, STAHL- U. TEMPERGUSS	1000 T *	-	-	-	-	-	-
LEICHTMETALLFORMGUSS								
2951 10	AUS ALUMINIUM U. ALUMINIUM- LEGIERUNGEN	T *	482 450	435 668	493 355	6 176 025	5 884 741	7 189 784
2951 70	AUS MAGNESIUM U. MAGNESIUM- LEGIERUNGEN	T *	9 768	7 491	6 731	340 335	338 366	296 730
2951	INSGESAMT	T *	492 218	443 159	500 086	6 516 360	6 223 107	7 486 514
SCHWERMETALLFORMGUSS								
2954 11	AUS KUPFER	T *	2 240	2 245	2 851	.	.	.
2954 12	AUS ROTGUSS	T *	22 768	23 720	23 768	.	.	.
2954 13	AUS MESSING	T *	30 893	35 569	42 942	.	.	.
2954 14	AUS ZINNBRONZE	T *	6 998	6 800	6 883	.	.	.
2954 16	AUS NEUSILBERLEGIERUNGEN MIT EINEM GEHALT BIS 10 VH NICKEL	T *	.A	.A	.A	.	.	.
2954 19	AUS ANDEREN KUPFERLEGIERUNGEN	T *	2 139	2 418	2 538	.	.	.
2954 20	AUS BLEI U. BLEILEGIERUNGEN	T *	13 336	14 447	15 381	.	.	.
2954 30	AUS ZINK U. ZINKLEGIERUNGEN	T *	63 540	68 479	76 277	.	.	.
2954 40	AUS ZINN U. ZINNLEGIERUNGEN	T *	398	397	821	.	.	.
2954 50	AUS NEUSILBER U. ANDEREN NIK- KELLEGIERUNGEN MIT EINEM GE- HALT UEBER 10 VH NICKEL	T *	.A	.A	.A	.	.	.
2954	INSGESAMT	T *	142 631	154 424	171 975	1 372 325	1 851 925	2 200 703
2957 00	EDELMETALLFORMGUSS	KG *	5 519	5 687	5 618	18 849	24 190	22 317
2959 00	RESTSTOFFE AUS DER PRODUKTION VON NE-METALL- U. EDELMETALLFORMGUSS	T *	2 046	5 302	8 390	1 192	10 603	18 533
ERZEUGNISSE DER ZIEHEREIEN, KALT- WALZWERKE UND DER STAHLVERFORMUNG								
KALTWALZWERKS- U. ZIEHEREI-ER- ZEUGNISSE (OHNE DRAHT)								
3011 10	BLANKSTAHL (OHNE LOHNNARBEIT) DARUNTER ZUM ABSATZ BESTIMMT	T *	.A	.A	.A	.	.	.
3011 50	KALTBAND (OHNE LOHNNARBEIT) DARUNTER ZUM ABSATZ BESTIMMT	T *	670 047	764 304	849 084	1 205 544	1 372 299	1 644 896
3011 91	KALTPROFILE (OHNE LOHNNARBEIT) DARUNTER ZUM ABSATZ BESTIMMT	T *	1 696 969	1 830 948	1 894 901	2 614 235	2 933 240	3 221 457
3011 95	AUS WARMBREITBAND, BREITFLACH- STAHL, BLECHEN ODER BANDSTAHL DARUNTER ZUM ABSATZ BESTIMMT	T *	136 178	124 859	153 968	245 476	235 055	274 810
3011	AUS OBERFLAECHEHVEREDELTEM MATERIAL DARUNTER ZUM ABSATZ BESTIMMT	T *	46 832	56 540	57 798	99 033	122 808	135 356
3011	INSGESAMT	T *	2 633 480	2 878 383	3 069 663	4 177 815	4 681 602	5 295 333
3011	DARUNTER ZUM ABSATZ BESTIMMT 1)	T	2 533 110	2 783 732	2 985 425	4 177 815	4 681 602	5 295 333

1) EINSCHL. LOHNNARBEIT.

STBA, FS4, R 3.1

11 PRODUKTION NACH GUETERARTEN UND GUETERKLASSEN

MELDE- NR	ERZEUGNIS	EINHEIT	M E N G E			W E R T I N 1000 DM		
			1987	1988	1989	1987	1988	1989
KALT GEZOGENER DRAHT								
VON WALZDRAHT GEZOGEN								
MIT EINEM KOHLENSTOFFGEBALT BIS								
0,25 VH (EISENDRAHT)								
VON 0,80 MM ODER MEHR								
3015 21	BLANK	T *	1 226 111	1 364 166	1 428 618	.	.	.
	DARUNTER ZUM ABSATZ BESTIMMT	T	699 349	765 053	798 548	817 637	884 050	968 026
3015 22	VERZINKT	T *	.A	.A	.A	.	.	.
	DARUNTER ZUM ABSATZ BESTIMMT	T	8 820	9 502	10 873	14 001	14 793	17 965
3015 24	MIT ANDEREM METALLUEBERZUG	T *	-	-	-	.	.	.
	DARUNTER ZUM ABSATZ BESTIMMT	T	-	-	-	.	.	.
3015 25	VON WENIGER ALS 0,80 MM	T *	.A	.A	.A	.	.	.
	DARUNTER ZUM ABSATZ BESTIMMT	T	10 570	10 706	9 721	28 534	30 760	28 177
MIT EINEM KOHLENSTOFFGEBALT								
UEBER 0,25 VH (STAHLDRAHT)								
3015 26	BLANK	T *	269 287	314 528	340 788	.	.	.
	DARUNTER ZUM ABSATZ BESTIMMT	T	234 439	278 985	308 691	412 164	481 444	547 857
3015 28	MIT ANDEREM METALLUEBERZUG	T *	46 885	51 303	54 342	.	.	.
	DARUNTER ZUM ABSATZ BESTIMMT	T	36 125	40 725	43 287	65 918	73 533	82 943
VON ZUGEKAUFTEM DRAHT DUENNER								
GEZOGEN MIT EINEM KOHLENSTOFF-								
GEBALT BIS 0,25 VH (EISENDRAHT)								
VON 0,80 MM ODER MEHR								
3015 51	BLANK	T *	137 125	138 576	143 832	.	.	.
	DARUNTER ZUM ABSATZ BESTIMMT	T	70 435	74 814	78 269	71 337	77 535	89 879
3015 52	VERZINKT	T *	.A	.A	.A	.	.	.
	DARUNTER ZUM ABSATZ BESTIMMT	T	.A	.A	.A	.A	.A	.A
3015 54	MIT ANDEREM METALLUEBERZUG	T *	.A	.A	.A	.	.	.
	DARUNTER ZUM ABSATZ BESTIMMT	T	.A	.A	.A	.A	.A	.A
3015 55	VON WENIGER ALS 0,80 MM	T *	.A	.A	.A	.	.	.
	DARUNTER ZUM ABSATZ BESTIMMT	T	4 250	4 570	6 082	11 069	11 215	18 738
MIT EINEM KOHLENSTOFFGEBALT								
UEBER 0,25 VH (STAHLDRAHT)								
3015 56	BLANK	T *	.A	.A	.A	.	.	.
	DARUNTER ZUM ABSATZ BESTIMMT	T	1 372	1 637	1 691	27 325	29 983	37 442
3015 58	MIT ANDEREM METALLUEBERZUG	T *	.A	.A	.A	.	.	.
	DARUNTER ZUM ABSATZ BESTIMMT	T	.A	.A	.A	.A	.A	.A
3015 70	SCHWEISSDRAHT, WEDER UMHUELLT	T *	.A	.A	.A	.	.	.
	NOCH GEFUELLT	T	.A	.A	.A	.	.	.
	DARUNTER ZUM ABSATZ BESTIMMT	T	48 918	57 497	62 026	180 576	192 483	209 458
3015 90	KUNSTSTOFFUEBERZOGENER DRAHT	T *	.A	.A	.A	.	.	.
	DARUNTER ZUM ABSATZ BESTIMMT	T	16 671	19 411	18 396	23 362	27 540	28 182
3015	INSGESAMT	T *	1 817 197	2 014 571	2 125 970	.	.	.
	DARUNTER ZUM ABSATZ BESTIMMT	T	1 131 956	1 264 104	1 344 253	1 656 853	1 828 427	2 040 126
DRAHTERZEUGNISSE								
3017 11	UMHUELLTE STABELEKTRODEN U.	T	53 270	50 430	51 673	267 544	269 588	291 432
	FUELLDRAEHTE (OHNE LOHNARBEIT)	T	.A	.A	.A	.A	.A	.A
3017 14	STACHELDRAHT (OHNE LOHNARBEIT)	T	.A	.A	.A	.	.	.
3017 18	DRAHTSEILE U. -LITZEN AUS EISEN	T	137 852	146 521	156 512	561 679	590 648	673 628
	U. STAHL (OHNE LOHNARBEIT)	T						
	DRAHTGEFLECHT (OHNE LOHNARBEIT)	T						
3017 32	BLANK ODER VERZINKT	T	35 197	34 708	37 345	79 537	81 857	92 787
3017 33	KUNSTSTOFFUEBERZOGEN	T	24 552	25 472	24 565	38 145	43 295	47 698
3017 34	BETONSTAHLMATTEN NACH DIN 488	T	1 027 959	1 133 147	1 253 905	697 397	833 610	961 808
	(OHNE LOHNARBEIT)	T						
3017 35	GESCHWEISSTE ABSTANDHALTER U.	T	36 372	62 289	69 674	29 433	56 237	68 623
	GITTERTRAEGER FUER BETON-	T						
	BEWEHRUNG (OHNE LOHNARBEIT)	T						
3017 38	GESCHWEISSTE DRAHTGITTER NACH	T	130 779	124 738	129 807	172 071	183 382	206 979
	SONST. NORMEN (OHNE LOHNARBEIT)	T						
3017 41	DRAHTGEWEBE (OHNE LOHNARBEIT)	T	2 475	3 033	3 381	109 749	118 932	136 244
3017 49	METALLTUECHER U. EGOUTTEURE	T	14 796	17 314	17 836	195 759	207 755	235 607
	SONST. DRAHTGEWEBE	T						
	MATRATZEN- U. POLSTERBESTAND-	T						
	TEILE (OHNE LOHNARBEIT)	T						
3017 52	SPRING-, KEGEL- U.A. FEDERN	T	.A	.A	.A	.A	.A	.A
3017 54	MATRATZENKETTEN, -HAKEN U.	T	3 014	2 478	3 047	7 275	7 204	10 849
	-STUETZEN	T						
3017 57	FEDERKERNE U.A. POLSTERFEDE-	T	86 303	97 202	95 194	498 232	576 947	519 167
	RUNGEN	T						
3017 91	DRAHTNAEGEL U. -STIFTE, EINSCHL.	T	29 846	31 283	32 065	66 786	72 446	94 537
	FORMERSTIFTE U. AE. (OHNE LOHN-	T						
	ARBEIT)	T						
3017 97	SACKVERSCHLUESSE, OESENDRAHT,	T	21 066	17 551	16 591	56 897	33 074	31 231
	STIEFELISEN, STOSSPLATTEN U.	T						
	DRAHTKORN	T	1 606 960	1 749 707	1 894 595	2 792 675	3 086 832	3 378 508
3017	INSGESAMT 1)	T						
3019 00	VEREDLUNGSARBEITEN FUER EIGENE	30 027	39 001	62 173
	RECHNUNG	.						
GESENKSCHMIEDESTUECKE, FREIFORM-								
SCHMIEDESTUECKE BIS 125 KG ROH-								
GEWICHT 2)								
3021 11	GESENKSCHMIEDESTUECKE	T	519 348	577 479	614 275	1 969 311	2 137 957	2 317 743
3021 15	FUER KRAFTWAGEN	T						
	FUER SONST. FAHRZEUGE U.	T	144 165	157 273	162 510	545 854	585 583	651 357
3021 19	SELBSTFAHRENDE MASCHINEN	T	118 976	131 378	146 746	615 156	653 564	738 745
	SONST. ART.	T						
3021 61	FREIFORMSCHMIEDESTUECKE	T	25 182	27 139	32 563	94 748	101 826	127 628
	GESCHMIEDETE ODER GEWALZTE	T						
	RINGE	T	14 301	17 943	21 043	57 000	66 659	75 107
3021 65	ANDERE FREIFORMSCHMIEDESTUECKE	T						
	ROHRFORM-, ROHRVERSCHLUSS- U.	T						
	ROHRVERBINDUNGSSTUECKE AUS	T						
	STAHL	T						
3021 71	STAHLFLANSCH, GESCHMIEDET	T	87 583	87 913	97 415	314 149	362 647	434 698
	ODER GEWALZT	T						
3021 73	NAHTLOSE U. GESCHWEISSTE	T	10 779	13 913	13 792	57 020	64 543	75 766
	STAHLROHRBOGEN ZUM EIN-	T						
	SCHWEISSEN	T						

1) EINSCHL. LOHNARBEIT.- 2) EINSCHL. ROHRFORM-, ROHRVERSCHLUSS- U. ROHRVERBINDUNGSSTUECKEN.

11 PRODUKTION NACH GÜTERARTEN UND GÜTERKLASSEN

MELDE- NR	ERZEUGNIS	EINHEIT	MENGE			WERT IN 1000 DM		
			1987	1988	1989	1987	1988	1989
3021 75	SONST. ROHRFORM-, ROHRVER- SCHLÜSS- U. ROHRVERBINDUNGS- STÜCKE	T	32 629	29 870	31 748	233 606	252 814	300 517
3021	INSGESAMT	T	952 963	1 042 908	1 120 092	3 886 844	4 225 593	4 721 561
3022 11	KALTFLIESSPRESSTEILE, PRESS- ZIEH- U. STANZTEILE AUS STAHL	T	27 900	31 535	35 091	144 106	155 564	194 223
3022 15	HOHLKOERPER VOLLKOERPER	T	18 902	37 210	36 588	82 581	188 046	196 089
3022 61	PRESS-, ZIEH- U. STANZTEILE MIT EINEM STUECKGEWICHT VON 50 G BIS UNTER 2500 G	T	283 027	285 464	320 070	1 459 881	1 498 510	1 745 383
3022 65	MIT EINEM STUECKGEWICHT VON 2500 G U. MEHR	T	127 659	147 562	154 546	510 288	575 654	634 995
3022	INSGESAMT	T	457 489	501 771	546 294	2 196 856	2 417 774	2 770 690
3023 12	FEDERN AUS STAHL U. NE-METALL FEDERN AUS STAHL	T	82 775	92 930	93 592	365 152	402 456	413 730
3023 22	BLATTFEDERN, WARM GEFORMT SCHRAUBENFEDERN	T	63 103	64 245	70 153	535 739	575 197	651 456
3023 26	KALT GEFORMT	T	56 853	55 586	59 573	255 126	249 906	271 594
3023 30	STABILISATOREN	T	20 677	23 377	24 659	103 930	116 166	123 199
3023 41	FLACHFEDERN, KALT GEFORMT	T	18 850	20 259	22 451	169 384	196 571	242 630
3023 50	SPIRALFLACHFEDERN	T	2 739	2 826	2 887	45 213	47 329	48 981
3023 72	DREHSTABFEDERN, WARM GEFORMT	T	809	729	732	11 268	11 508	11 768
3023 74	TORSIONSFEDERN, KALT GEFORMT	T	5 293	3 516	3 618	38 295	35 189	37 868
3023 79	TELLERFEDERN	T	3 281	3 373	3 937	74 291	81 200	89 150
3023 80	SONST. FEDERN	T	14 612	15 628	16 330	156 011	172 312	184 534
3023 91	FEDERN AUS NE-METALL	T	2 022	1 889	1 973	64 079	70 919	79 081
3023	INSGESAMT	T	271 012	284 358	299 904	1 818 488	1 958 753	2 153 991
3024 20	KETTEN AUS STAHL U. NE-METALL GLEITSCHUTZKETTEN AUS STAHL GESCHWEISSTE KETTEN AUS STAHL	T	6 105	5 406	4 871	105 601	104 569	86 237
3024 51	BIS 16 MM	T	27 797	27 407	28 812	177 896	146 306	164 540
3024 55	UEBER 16 MM	T	24 896	27 234	30 169	88 869	94 887	109 011
3024 80	UNGESCHWEISSTE KETTEN AUS STAHL	T	3 457	3 851	4 211	29 451	31 686	34 791
3024 90	KETTEN AUS NE-METALL	T	2 470	2 196	1 716	14 724	15 311	16 429
3024	INSGESAMT	T	64 725	66 094	69 779	416 541	392 759	411 008
3025 11	SCHRAUBEN, NORM-U. FASSONDREH- TEILE AUS STAHL U. NE-METALL SCHRAUBEN U. BOLZEN ZUM BE- FESTIGEN VON OBERBAUMATERIAL	T	21 168	17 692	24 119	56 050	49 147	74 658
3025 31	FUER BAHNEN HOLZSCHRAUBEN	T	28 080	29 550	25 582	137 419	148 738	145 352
3025 35	DAV. AUS STAHL	T	24 850	25 769	21 710	115 319	121 150	117 592
3025 42	NE-METALL	T	3 230	3 781	3 872	22 100	27 588	27 760
3025 35	GEWINDEFORMENDE SCHRAUBEN AUS STAHL	T	28 070	29 344	31 686	187 235	204 366	232 558
3025 42	ANDERE SCHRAUBEN U. BOLZEN OHNE KOPF	T	18 499	18 824	22 573	124 488	127 268	172 425
3025 43	DAV. AUS STAHL	T	18 352	18 631	22 358	117 890	118 836	162 735
3025 44	NE-METALL	T	147	193	215	6 598	8 432	9 690
3025 43	ANDERE SCHRAUBEN U. BOLZEN MIT KOPF	T	21 939	24 169	25 351	168 034	190 047	211 618
3025 43	SCHLITZ- U. KREUZSCHLITZ- SCHRAUBEN	T	21 613	23 809	24 956	163 993	185 491	206 178
3025 43	DAV. AUS STAHL	T	325	360	394	4 041	4 556	5 440
3025 43	NE-METALL	T	325	360	394	4 041	4 556	5 440
3025 44	AUSSENSECHSKANTSCHRAUBEN MIT EINER ZUGFESTIGKEIT VON WENIGER ALS 800 N/MM2	T	44 917	46 451	39 133	168 100	179 684	161 208
3025 44	DAV. AUS STAHL	T	44 800	46 339	39 010	166 049	178 105	159 417
3025 44	NE-METALL	T	118	112	123	2 051	1 579	1 791
3025 45	VON 800 N/MM2 ODER MEHR	T	56 689	64 468	79 692	351 991	399 841	485 047
3025 45	DAV. AUS STAHL	T	56 642	64 412	79 611	351 051	398 586	483 206
3025 45	NE-METALL	T	47	56	81	940	1 255	1 841
3025 46	INNENSECHSKANTSCHRAUBEN DAV. AUS STAHL	T	15 411	15 568	17 472	85 180	89 144	106 192
3025 46	NE-METALL	T	15 363	15 511	17 319	84 691	88 555	104 690
3025 47	SCHRAUBEN U. BOLZEN MIT SONST. KOPFFORMEN	T	48	57	153	489	589	1 502
3025 51	DAV. AUS STAHL	T	61 628	65 117	71 778	416 091	444 219	504 001
3025 51	NE-METALL	T	59 857	63 245	69 560	401 250	425 916	481 012
3025 51	LOSE MUTTERN DAV. AUS STAHL	T	1 771	1 872	2 218	14 841	18 303	22 989
3025 51	NE-METALL	T	45 931	54 209	55 218	273 301	320 513	317 486
3025 51	DAV. AUS STAHL	T	45 296	53 528	54 469	265 088	311 501	307 534
3025 51	NE-METALL	T	636	681	748	8 213	9 012	9 952
3025 71	NORMTEILE OHNE GEWINDE FEDERRINGE	T	5 569	5 493	4 967	30 255	32 395	32 594
3025 71	DAVON AUS STAHL	T	5 439	5 274	4 768	28 386	29 575	29 822
3025 71	NE-METALL	T	130	219	198	1 869	2 820	2 772
3025 73	UNTERLEGSCHIBEN DAVON AUS STAHL	T	17 856	20 654	22 869	79 474	90 896	104 152
3025 73	NE-METALL	T	17 499	20 158	22 392	74 429	84 045	95 990
3025 75	BOLZEN OHNE GEWINDE, VOLLNIETE DAVON AUS STAHL	T	357	496	477	5 045	6 851	8 162
3025 75	NE-METALL	T	11 420	10 195	10 741	72 825	73 466	85 237
3025 81	SCHRAUBENDUEBEL, GEWINDEHUELSEN U. AE. ERZEUGNISSE MIT GEWINDE DAVON AUS STAHL	T	10 619	9 408	9 927	54 117	53 689	61 842
3025 81	NE-METALL	T	801	786	814	18 708	19 777	23 395
3025 85	SICHERUNGSRINGE, -BLECHE, DUE- BEL U. AE. ERZEUGNISSE OHNE GEWINDE DAVON AUS STAHL	T	17 856	19 433	19 665	125 634	144 564	161 046
3025 85	NE-METALL	T	17 449	19 022	19 353	121 666	139 496	155 556
3025 85	DAVON AUS STAHL	T	407	411	312	3 968	5 068	5 490
3025 85	NE-METALL	T	407	411	312	3 968	5 068	5 490
3025 85	DAVON AUS STAHL	T	8 656	7 767	3 996	57 464	57 850	65 601
3025 85	NE-METALL	T	.A	.A	.A	.A	.A	.A
3025 85	NE-METALL	T	.A	.A	.A	.A	.A	.A

11 PRODUKTION NACH GUETERARTEN UND GUETERKLASSEN

MELDE- NR	ERZEUGNIS	EINHEIT	M E N G E			W E R T I N 1000 DM		
			1987	1988	1989	1987	1988	1989
3025 91	FASSONDREHTEILE GEDREHTE SCHRAUBEN, BOLZEN, MUTTERN	T	73 331	79 992	102 597	555 090	613 114	757 491
	DAV. AUS STAHL	T	66 826	72 499	93 079	461 858	499 908	620 628
	NE-METALL	T	6 505	7 493	9 518	93 232	113 206	136 863
3025 95	ANDERE FASSONDREHTEILE	T	179 397	193 297	216 802	2 085 652	2 214 517	2 534 438
	DAVON AUS STAHL	T	127 066	140 899	159 504	1 484 534	1 602 063	1 825 100
	NE-METALL	T	52 331	52 398	57 298	601 118	612 454	709 338
3025	INSGESAMT	T	656 418	702 224	774 242	4 974 283	5 379 769	6 151 104
3026 10	GROBE DRAHTWAREN AUS STAHL U. NE- METALL							
	RINGSCHRAUBEN, SCHRAUBHAKEN, OESENSCHRAUBEN	T	4 626	5 165	5 137	21 505	24 094	25 393
	DAVON AUS STAHL	T	.A	.A	.A	.A	.A	.A
	NE-METALL	T	.A	.A	.A	.A	.A	.A
3026 50	ANDERE GROBE DRAHTWAREN	T	21 273	21 785	22 221	105 996	111 385	117 854
	DAVON AUS STAHL	T	19 454	20 170	20 498	87 798	94 128	98 024
	NE-METALL	T	1 820	1 616	1 724	18 198	17 257	19 830
3026	INSGESAMT	T	25 899	26 950	27 359	127 501	135 479	143 247
3027 10	EISEN- U. STAHLPULVER, ERZEUG- NISSE AUS SINTERMETALL							
	EISEN- U. STAHLPULVER	T	.A	.A	.A	.A	.A	.A
	ERZEUGNISSE							
3027 51	AUS SINTEREISEN U. SINTERSTAHL	T	18 410	19 535	21 119	352 257	380 436	421 635
3027 55	AUS SINTERMETALL	T	1 022	910	842	78 156	65 073	58 749
3027	INSGESAMT	T	.A	.A	.A	.A	.A	.A
3028 00	SONST. ERZEUGNISSE DER STAHLVER- FORMUNGA	.A	.A
3029 11	OBERFLAECHEVEREDLUNG U. HAERTUNG							
	METALLISCHE UEBERZUEGE							
	IM GALVANISCHEN VERFAHREN	771 408	861 590	1 023 226
3029 14	IM SCHMELZVERFAHREN	350 294	400 372	479 220
3029 17	IM SPRITZVERFAHREN	66 607	61 922	84 116
	NICHTMETALLISCHE UEBERZUEGE							
3029 21	ELOXIEREN	337 471	396 228	469 974
3029 29	SONST. NICHTMETALLISCHE UEBER- ZUEGE	342 917	364 402	436 300
3029 50	HAERTEN U. VERGUETEN	225 037	260 794	316 523
3029 70	AUFDAMPFEN VON METALLISCHEN UEBERZUEGEN	127 690	142 727	144 708
3029 90	SONSTIGE OBERFLAECHE- VEREDLUNG	178 671	223 643	307 191
3029	INSGESAMT	2 400 095	2 711 678	3 261 258
3095 20	REPARATUR AN ERZEUGNISSEN DER STAHLVERFORMUNG	31 173	34 249	41 837
3096 10	LOHNVEREDLUNGSARBEITEN							
	AN ERZEUGNISSEN DER ZIEHEREIEN U. KALTWALZWERKE	10 628	13 673	13 990
3096 20	AN ERZEUGNISSEN DER STAHLVERFORMUNG	55 698	66 885	66 546
3097 20	MONTAGEN VON ERZEUGNISSEN DER STAHLVERFORMUNG	51 724	60 300	70 915
3099 10	SCHWEISSEREIARBEITEN ALLGEMEINER ART (SOWEIT NICHT ZUR PRODUKTION GEOEREND)	203 348	229 768	260 815
3099 30	SCHLOSSEREIARBEITEN (SOWEIT NICHT ZUR PRODUKTION GEOEREND)	370 854	433 121	525 916
3099 40	DREHEREIARBEITEN (SOWEIT NICHT ZUR PRODUKTION GEOEREND)	216 120	229 208	339 371
3099 50	SCHLEIFEREIARBEITEN (SOWEIT NICHT ZUR PRODUKTION GEOEREND)	40 448	49 852	74 378
3099 70	BESCHLAGSCHMIEDE-, KUNSTSCHMIEDE- U. REPARATURSCHMIEDEARBEITEN	21 612	28 839	45 807
3099 80	LAENDLICHE REPARATUR-WERKSTATT- ARBEITEN	34 452	30 353	29 789
3099	INSGESAMT	886 834	1 001 141	1 276 076
	STAHLBAUERZEUGNISSE UND SCHIENENFAHRZEUGE							
3111 12	SKELETT-, STUETZ- U. TRAEGERKON- STRUKTIONEN	T	377 654	382 220	394 244	1 317 669	1 428 929	1 357 492
	DAVON AUS STAHL	T	371 830	372 208	385 685	1 272 048	1 358 639	1 289 606
	LEICHTMETALL	T	5 824	10 012	8 559	45 621	70 290	67 886
3111 16	STUETZ- U. TRAEGERKONSTRUKTIONEN	T	142 777	122 949	133 458	477 579	441 996	504 408
	DAVON AUS STAHL	T	142 777	.A	.A	477 579	.A	.A
	LEICHTMETALL	T	-	.A	.A	-	.A	.A
3111 31	HALLEN							
	OHNE EINBAUTEN	T	137 629	151 526	148 943	549 383	614 746	563 932
	DAVON AUS STAHL	T	.A	.A	.A	.A	.A	.A
	LEICHTMETALL	T	.A	.A	.A	.A	.A	.A
3111 35	MIT EINBAUTEN WIE KRANBAHNEN, BUENHLEN, TREPPEN USW.	T	68 965	71 452	76 851	205 502	220 446	252 770
	DAVON AUS STAHL	T	.A	.A	.A	.A	.A	.A
	LEICHTMETALL	T	.A	.A	.A	.A	.A	.A
3111 51	MASTE U. TUERME (AUCH IN ROHR- BAUWEISE)	T	55 988	51 740	56 297	185 856	173 513	189 889
	DAVON AUS STAHL	T	55 770	51 530	56 090	175 337	165 509	179 340
	LEICHTMETALL	T	218	210	207	10 519	8 004	10 549

11 PRODUKTION NACH GUETERARTEN UND GUETERKLASSEN

MELDE- NR	ERZEUGNIS	EINHEIT	M E N G E			W E R T I N 1000 DM		
			1987	1988	1989	1987	1988	1989
3111 53	GERUESTRUKTUREN (AUCH IN ROHRBAUWEISE)	T	88 592	102 144	114 734	386 087	451 661	523 019
	DAVON AUS STAHL	T	83 428	95 743	108 216	338 142	390 612	461 077
	LEICHTMETALL	T	5 164	6 401	6 518	47 945	61 049	61 942
3111 57	SIGNALBRUECKEN, BRUECKEN FUER ROHR- U. KABELLEITUNGEN	T	.A	.A	.A	.A	.A	.A
	DAVON AUS STAHL	T	.A	.A	.A	.A	.A	.A
	LEICHTMETALL	T	-	-	-	-	-	-
3111 71	FERTIGTEILBAUTEN UEBERWIEGEND AUS STAHL U. LEICHTMETALL IM HOCHBAU	T	.A	.A	.A	.A	.A	.A
	FERTIGHAEUUSER (1- U. 2-GE-SCHOSSIG) ZUR VOLLMONTAGE VORGESEHEN	1000 M2	.A	.A	.A	.A	.A	.A
	DAVON AUS STAHL	T	.A	.A	.A	.A	.A	.A
	LEICHTMETALL	1000 M2	.A	.A	.A	.A	.A	.A
3111 79	SONST. FERTIGTEILBAUTEN ZUR VOLLMONTAGE VORGESEHEN	1000 M2	43 645	47 538	63 822	347 204	364 249	452 529
3111	INSGESAMT	T	1 396	1 551	1 726	3 487 108	3 713 217	3 866 363
3112 00	BRUECKEN AUS STAHL U. LEICHTMETALL, FESTSTEHEND O. BEWEGLICH	T	27 276	29 862	36 053	168 786	193 083	229 699
	DAVON AUS STAHL	T	.A	.A	.A	.A	.A	.A
	LEICHTMETALL	T	.A	.A	.A	.A	.A	.A
3114 00	STAHLWASSERBAUTEN	T	12 936	32 573	10 980	91 045	277 797	86 276
3115 00	KONSTRUKTIONEN FUER TUNNEL U. SCHACHTAUSBAU	T	2 496	3 663	10 400	6 540	10 402	32 238
	DAVON AUS STAHL	T	2 496	.A	.A	6 540	.A	.A
	LEICHTMETALL	T	-	.A	-	-	.A	-
3117 10	ERZEUGNISSE FUER DEN GRUBENAUSBAU	T	305 022	295 195	283 053	468 190	438 713	422 225
	ERZEUGNISSE AUS PROFILSTAHL U. STAHLSCIENEN FUER DEN STRECKENAUSBAU	T	39 491	40 427	52 307	335 426	333 457	420 535
	HYDRAULISCHE GRUBENSTEMPEL	T	11 984	13 014	23 076	22 523	24 637	58 173
	EINZELSTEMPEL	T	10 997	13 642	15 328	104 990	127 024	146 325
	SCHREITTAUSBAU, KOMPLETT	T	25 654	31 502	33 639	82 755	81 712	96 603
	STREBAUSBAUEINRICHTUNGEN	T	393 148	393 780	407 403	1 013 884	1 005 543	1 143 861
	ZUBEHOER, EINZEL- U. ERSATZTEILE FUER HYDRAULISCHE GRUBENSTEMPEL	T	25 654	31 502	33 639	82 755	81 712	96 603
	FUER ANDERE ERZEUGNISSE FUER DEN GRUBENAUSBAU	T	393 148	393 780	407 403	1 013 884	1 005 543	1 143 861
3117	INSGESAMT	T	393 148	393 780	407 403	1 013 884	1 005 543	1 143 861
3119 10	BAUELEMENTE, SCHALUNGGERUESTE U. KLEINKONSTRUKTIONEN AUS STAHL U. LEICHTMETALL	T	138 199	130 776	147 290	971 655	997 765	1 106 503
	TORE U. TUEREN AUS GEWALZTEN ODER STRANGGEPRESSTEN PROFILEN	T	105 821	96 841	111 405	584 897	564 384	626 824
	DAVON AUS STAHL	T	32 378	33 935	35 885	386 758	433 381	479 679
	LEICHTMETALL	T	68 420	68 878	80 320	1 304 689	1 331 355	1 589 872
	FENSTER AUS GEWALZTEN ODER STRANGGEPRESSTEN PROFILEN	T	3 384	2 783	3 201	63 200	49 322	63 677
	DAVON AUS STAHL	T	65 036	66 095	77 119	1 241 489	1 282 033	1 526 195
	LEICHTMETALL	T	40 423	52 144	45 218	173 093	195 289	221 043
	GLASDAECHER SOWIE GLEICHARTIGE VERGLASTE BAUTEILE (T-METALL-GEW. / QM-GLASMENGE)	M2	1 231 918	1 284 424	1 279 362	104 481	128 581	149 089
	DAVON AUS STAHL	T	15 167	14 487	13 564	68 612	66 708	71 954
	LEICHTMETALL	M2	529 572	575 701	548 099	31 654	31 654	31 654
	DAVON AUS STAHL	T	25 256	37 657	31 654	68 612	66 708	71 954
	LEICHTMETALL	M2	702 346	708 723	731 263	68 612	66 708	71 954
3119 40	DACHSTUEHLE, DACHBINDER U. DEK-KENTRAEGER AUS GEWALZTEN ODER STRANGGEPRESSTEN PROFILEN	T	25 243	10 218	15 991	56 570	43 433	53 650
	DAVON AUS STAHL	T	24 960	9 941	15 699	51 903	38 106	46 772
	LEICHTMETALL	T	283	277	292	4 667	5 327	6 878
3119 50	ABDECKUNGEN (LICHTGITTER) U. ROSTE AUS GEWALZTEN ODER STRANGGEPRESSTEN PROFILEN	T	98 452	103 168	111 374	298 827	304 898	339 935
	DAVON AUS STAHL	T	97 149	101 837	109 884	286 873	292 820	325 258
	LEICHTMETALL	T	1 303	1 331	1 490	11 954	12 078	14 677
3119 61	INSTALLATIONSWAENDE U. SANI-TAERZELLEN MIT EINEM RAHMEN AUS GEWALZTEN ODER STRANGGEPRESSTEN PROFILEN	T	6 037	8 565	9 487	45 733	62 115	66 876
	DAVON AUS STAHL	T	3 857	6 138	7 269	25 583	39 524	46 109
	LEICHTMETALL	T	2 180	2 427	2 218	20 150	22 591	20 767
3119 65	SONST. BAUELEMENTE AUS GEWALZTEN ODER STRANGGEPRESSTEN PROFILEN	T	68 719	79 342	86 213	511 898	626 160	688 920
	DAVON AUS STAHL	T	58 842	66 014	67 487	370 522	413 291	443 767
	LEICHTMETALL	T	9 877	13 328	18 726	141 376	212 869	245 153
3119 70	SCHALUNGGERUESTE U. SONST. SCHALUNGSMATERIAL	T	53 580	53 180	67 397	241 114	258 805	335 593
	DAVON AUS STAHL	T	53 580	53 180	67 397	241 114	258 805	335 593
	LEICHTMETALL	T	-	-	-	-	-	-
3119 80	SONST. KONSTRUKTIONEN AUS GEWALZTEN ODER STRANGGEPRESSTEN PROFILEN	T	66 455	70 597	79 056	379 753	398 634	470 114
	DAVON AUS STAHL	T	64 809	68 283	75 887	333 010	339 613	394 658
	LEICHTMETALL	T	1 646	2 314	3 169	46 743	59 021	75 456
3119	INSGESAMT	T	565 528	576 868	642 346	3 983 332	4 218 454	4 872 506

STBA, FS4, R 3.1

11 PRODUKTION NACH GUETERARTEN UND GUETERKLASSEN

MELDE- NR	ERZEUGNIS	EINHEIT	M E N G E			W E R T I N 1000 DM		
			1987	1988	1989	1987	1988	1989
3110 08	EINZEL- U. ERSATZTEILE FUER STAHL- U. LEICHTMETALLKONSTRUKTIONEN	T	55 422	51 793	64 012	212 450	186 800	229 811
	WEICHEN, KREUZUNGEN U.AE. GLEIS-MATERIAL							
	WEICHEN U. KREUZUNGEN							
3121 11	AUS KOPFSCHIENEN	T	24 191	23 791	25 859	80 412	71 370	75 494
3121 15	AUS RILLENSCHIENEN	T	1 306	.A	.A	10 347	.A	.A
3121 50	HEMMSCHUHE, PRELLBOECKE U.AE. GLEISMATERIAL	T	1 035	.A	.A	6 002	.A	.A
3121	INSGESAMT	T	26 532	26 247	28 322	96 761	83 716	89 641
3124 00	DREHSCHLEIFEN U. SCHIEBEBUEHNEN	T	.A	.A	-	.A	.A	-
3127 00	WEICHEN, KREUZUNGEN U.AE. GLEIS-MATERIAL FUER FELD- U. IN-DUSTRIEBAHNEN	T	.A	.A	.A	.A	.A	.A
3120 09	EINZEL- U. ERSATZTEILE FUER WEICHEN, KREUZUNGEN U.AE. GLEIS-MATERIAL	T	11 006	9 732	11 413	29 226	33 854	36 124
	DAMPFKESSEL, BEHAELTER U. ROHR-LEITUNGEN							
	WASSERROHRKESSEL							
3151 11	MIT KOHLEN-, KERNENERGIE- ODER ELEKTROBEHEIZUNG	T	36 526	33 032	34 356	435 822	461 981	558 339
3151 14	MIT OELBEHEIZUNG	T	23 674	47 749	46 304	303 234	537 463	521 350
3151 17	MIT GASBEHEIZUNG	T	1 655	1 674	1 586	62 446	66 685	59 855
3151 19	MIT KOMBINIRTER BEHEIZUNG	T	10 261	16 038	17 706	127 355	173 639	163 911
	GROSSWASSERRAUMKESSEL							
3151 44	MIT OELBEHEIZUNG	T	.A	.A	.A	.A	.A	.A
3151 47	MIT GASBEHEIZUNG	T	.A	.A	.A	.A	.A	.A
3151 48	MIT KOHLEN-, KERNENERGIE-, ELEKTRO- ODER MIT KOMBINIRTER BEHEIZUNG	T	2 044	4 480	4 358	22 934	36 560	36 742
3151 70	DAMPFKESSEL SONST. BAUART	T	2 266	2 485	2 830	29 700	31 899	41 777
3151 09	EINZEL- U. ERSATZTEILE	T	7 374	8 795	8 037	72 002	88 159	76 493
3151	INSGESAMT	T	91 535	125 487	129 683	1 122 562	1 489 895	1 582 323
	DAMPFKESSELFUERUNGEN							
3153 40	FUER FLUESSIGEN BRENNSTOFF	T	.A	.A	.A	.A	.A	.A
3153 70	FUER PULVERISIERTEN FESTEN BRENNSTOFF ODER FUER GAS	T	6 946	11 436	10 417	95 837	139 047	143 625
3153 80	FUER SONST. BRENNSTOFFE SOWIE FUER KOMBINIERT BEHEIZUNG	T	2 652	3 431	3 125	31 771	36 396	36 349
3153 09	EINZEL- U. ERSATZTEILE	T	.A	.A	.A	.A	.A	.A
3153	INSGESAMT	T	10 733	16 147	14 571	154 120	203 412	202 193
	HILFSAPPARATE FUER DAMPKESSEL							
3154 20	SPEISEWASSER- U. LUFTVORWAERMER, UEBERHITZER, WAERMEAUSTAUSCHER	T	41 617	39 300	27 191	289 587	327 112	247 105
3154 40	DAMPFSAMMLER, DAMPF- U. WAERME-SPEICHER, RUSSBLAESER U.AE.	T	2 904	3 444	3 018	36 395	42 893	36 963
3154 80	SAUGZUG- U. ENTSTAUBUNGSANLAGEN, RAUCHGASABZUEGE U.AE.	T	15 856	15 433	10 349	244 513	266 921	209 375
3154 08	EINZEL- U. ERSATZTEILE	T	3 114	3 729	3 538	49 982	54 340	56 226
3154	INSGESAMT	T	63 491	61 906	44 096	620 477	691 266	549 669
	BEHAELTER U. KESSELSCHMIEDER- ZEUGNISSE							
3155 41	ORTSFESTE BEHAELTER UEBER 100 M3 FASSUNGSVERMOEGEN FUER ANLAGEN DER CHEMISCHEN U. VERWANDTEN INDUSTRIE	T	27 133	35 595	34 035	275 421	341 907	332 932
	DAVON AUS STAHL	T	.A	.A	.A	.A	.A	.A
	LEICHTMETALL	T	.A	.A	.A	.A	.A	.A
	ANDERE ORTSFESTE BEHAELTER							
3155 43	UEBER 100 M3 FASSUNGSVERMOEGEN FUER FESTE STOFFE	T	29 197	40 318	49 324	153 009	188 803	220 738
	DAVON AUS STAHL	T	.A	.A	.A	.A	.A	.A
	LEICHTMETALL	T	.A	.A	.A	.A	.A	.A
3155 45	FUER FLUESSIGE STOFFE	T	27 353	34 508	33 854	161 546	181 298	187 479
	DAVON AUS STAHL	T	.A	.A	.A	.A	.A	.A
	LEICHTMETALL	T	.A	.A	.A	.A	.A	.A
3155 47	FUER GASFOERMIGE STOFFE	T	10 745	11 106	10 698	32 550	38 129	40 674
	DAVON AUS STAHL	T	10 745	.A	.A	32 550	.A	.A
	LEICHTMETALL	T	-	.A	.A	-	.A	.A
3155 70	MAENDEL FUER HOCH-, SCHMELZ-, KOKEREI- U. KUPOLOEFEN SOWIE WINDERHITZER	T	9 314	10 133	9 877	56 304	57 993	75 057
3155 90	SONST. KESSELSCHMIEDE- ERZEUGNISSE	T	4 981	4 694	5 078	31 172	31 581	38 908
3155 08	EINZEL- U. ERSATZTEILE	T	18 693	22 753	21 731	30 546	39 940	41 340
3155	INSGESAMT	T	127 416	159 107	164 597	740 548	879 651	937 128
	ROHRLEITUNGEN							
3156 10	DRUCKROHRLEITUNGEN U. ZUBEHOER FUER WASSERKRAFTWERKE	T	9 959	9 295	7 225	84 463	77 692	62 699
	SONST. ROHRLEITUNGEN U. ZUBEHOER							
3156 21	AUS NAHTLOSEN STAHLROHREN	T	52 601	48 517	60 475	365 824	329 819	418 557
3156 25	AUS STAHLBLECH	T	30 465	27 586	34 072	258 471	226 994	298 494
3156 29	AUS GUSSEISEN ODER NE-METALLEN	T	792	247	329	10 473	2 546	3 201
3156 09	EINZEL- U. ERSATZTEILE	T	9 640	8 502	10 628	93 103	98 045	146 639
3156	INSGESAMT	T	103 457	94 147	112 729	812 334	735 096	929 590

STBA, FS4, R 3.1

11 PRODUKTION NACH GUETERARTEN UND GUETERKLASSEN

MELDE- NR	ERZEUGNIS	EINHEIT	M E N G E			W E R T I N 1000 DM		
			1987	1988	1989	1987	1988	1989
	HEIZKESSEL FUER WARMWASSERHEIZUNGSANLAGEN							
	AUS STAHL							
3157 11	MIT KOHLEN- ODER ELEKTROBEHEIZUNG	ST	7 338	4 646	6 785	18 561	11 724	23 024
3157 14	MIT OELBEHEIZUNG	ST	167 352	159 896	186 677	184 861	174 502	187 084
3157 17	MIT GASBEHEIZUNG	ST	37 297	41 205	50 724	43 854	49 882	58 267
3157 19	MIT KOMBINIRTER BEHEIZUNG	ST	116 994	122 358	128 185	265 845	278 273	278 482
	AUS GUSSEISEN							
3157 31	MIT KOHLEN- ODER ELEKTROBEHEIZUNG	ST	.A	.A	.A	.A	.A	.A
3157 34	MIT OELBEHEIZUNG	ST	.A	.A	.A	.A	.A	.A
3157 37	MIT GASBEHEIZUNG	ST	132 364	160 354	147 613	200 256	249 846	251 292
3157 39	MIT KOMBINIRTER BEHEIZUNG	ST	.A	.A	.A	.A	.A	.A
3157 09	EINZEL- U. ERSATZTEILE	T	411	438	.A	7 762	7 075	.A
3157	INSGESAMT	900 225	971 247	1 006 700
3158 00	TRANSPORTGROSSBEHAELTER (CONTAINER)							
	DAVON AUS STAHL							
	LEICHTMETALL							
	LOKOMOTIVEN							
	LOKOMOTIVEN MIT KOLBENVERBRENNUNGSMOTOREN MIT MECHANISCHER, HYDRAULISCHER U. ELEKTRISCHER KRAFTUEBERTRAGUNG U. EINER MOTORLEISTUNG BIS 220 KW							
3171 11	UEBER 220 BIS 735 KW	T	.A	.A	.A	.A	.A	.A
3171 15	UEBER 735 KW	ST	.A	.A	.A	.A	.A	.A
3171 17	LOKOMOTIVEN MIT ELEKTRISCHEN ANTRIEB FUER VOLLBAHNEN	T	.A	.A	.A	.A	.A	.A
3171 50	ELEKTRISCHE INDUSTRIEBAHNFahrzeuge U. SONST. LOKOMOTIVEN	ST	.A	.A	.A	.A	.A	.A
3171 90	ZUBEHOER, EINZEL- U. ERSATZTEILE	T	.A	.A	.A	.A	.A	.A
3171 09	INSGESAMT	T	7 455	6 824	9 407	80 344	73 410	86 756
3171		232 051	207 773	230 080
	SCHIENENGEbundENE WAGEN							
3173 10	REISEZUGWAGEN							
	DAVON AUS STAHL							
	LEICHTMETALL							
3173 20	EISENBahnTRIEB- U. -STEUERWAGEN, SCHIENENOMNIBUSSE U.AE.							
	DAVON AUS STAHL							
	LEICHTMETALL							
3173 31	GEWOEHNliche GUETERWAGEN OFFEN							
	DAVON AUS STAHL							
	LEICHTMETALL							
3173 35	GEDECKT							
	DAVON AUS STAHL							
	LEICHTMETALL							
3173 42	SPEZIALGUETERWAGEN							
	KESSEL- U. BEHAELTERWAGEN							
	DAVON AUS STAHL							
	LEICHTMETALL							
3173 45	HUCKEPACK- U. CONTAINERWAGEN							
	DAVON AUS STAHL							
	LEICHTMETALL							
3173 48	SONST. SPEZIALGUETERWAGEN							
	DAVON AUS STAHL							
	LEICHTMETALL							
3173 50	BAHNDIENST- U.AE. SONDERWAGEN							
	DAVON AUS STAHL							
	LEICHTMETALL							

11 PRODUKTION NACH GÜTERARTEN UND GÜTERKLASSEN

MELDE- NR	ERZEUGNIS	EINHEIT	M E N G E			W E R T I N 1000 DM		
			1987	1988	1989	1987	1988	1989
3173 90	WAGENUNTERGESTELLE, FAHR-, DREH- U. LENKGESTELLE	T ST	7 800 3 922	10 888 3 670	5 542 2 400	92 642	135 846	79 681
3173 09 3173	ZUBEHOER, EINZEL- U. ERSATZTEILE INSGESAMT	T .	11 907 .	10 956 .	9 284 .	132 626 871 227	148 157 936 474	140 838 910 208
3174 10	STRASSENBAHN-, HOCHBAHN-, UNTER- GRUNDBAHN- U. SCHWEBEBAHNWAGEN STRASSENBAHN-, HOCHBAHN- UNTERGRUNDBAHN- U. SCHWEBE- BAHWAGEN	T ST T ST T ST	4 018 118 .A .A .A .A	4 057 99 .A .A .A .A	4 261 108 .A .A - .	104 995	101 845	107 751
3174 09	DAVON AUS STAHL	T	.A	.A	.A	.A	.A	.A
3174 09	LEICHTMETALL	T ST	.A .A	.A .A	.A -	.A	.A	.A
3174 09 3174	ZUBEHOER, EINZEL- U. ERSATZ- TEILE INSGESAMT	T .	.A .	.A .	.A .	208 873	214 716	206 351
3175 20	FELDBAHN- U. INDUSTRIEBAHNWAGEN FELDBAHN- U. INDUSTRIEBAHNWAGEN	T ST	1 642 729	812 479	1 155 406	10 589	6 050	9 656
3175 09 3175	ZUBEHOER, EINZEL- U. ERSATZTEILE INSGESAMT	T .	3 461 .	4 652 .	3 944 .	20 132 30 721	22 362 28 412	24 935 34 591
3195 58	REPARATUREN U. UEBERHOLUNGEN AN TRANSPORTBEHAELTERN (CONTAINER) U. SCHIENENFAHRZEUGE TRANSPORTBEHAELTER (CONTAINER) UEBER 3 M3 NUTZRAUM	ST ST	92 819 273	103 008 314	100 734 302	56 105 14 769	65 337 18 519	62 246 17 839
3195 71 3195 72	LOKOMOTIVEN EISENBAHN-REISEZUG- U. -SONDER- WAGEN, BEI- U. ANHAENGEWAGEN ALLER ART	ST ST	.A 825	.A 819	.A 731	.A 27 382	.A 27 076	.A 29 142
3195 73	TRIEBWAGEN ALLER ART, SCHIENEN- OMNIBUSSE U.AE.	ST	.A	.A	.A	.A	.A	.A
3195 74	EISENBAHN-GÜTERWAGEN U. AR- BEITSWAGEN U.AE.	ST	19 586	20 448	21 375	98 858	95 790	118 491
3195 76	WAGENUNTER-, FAHR-, DREH- U. LENGESTELLE, REPARATUREN AN WAGENTEILEN	ST ST	.A .A	.A .A	.A .A	.A .A	.A .A	.A .A
3195 77 3195 79	FELD- U. INDUSTRIEBAHNWAGEN WIEDERHERSTELLUNGSARBEITEN U. REPARATUREN AN OBERBAUMATERIAL	15 786 233 181	10 640 234 136	8 464 254 866
3195	INSGESAMT
3199 11	BAUSTELLENARBEITEN (AUCH IM TAGE- LOHN) MONTAGEN, UM- U. WIEDERAUFBAU, REPARATUREN ALLER ART AN FERTIGTEILBAUTEN UEBERWIE- GEND AUS STAHL U. LEICHTME- TALL IM HOCHBAU	209 241	212 482	287 806
3199 12	AN SONST. HOCHBAUKONSTRUKTIONEN AUS STAHL U. LEICHTMETALL	450 702	480 766	562 910
3199 13	AN BRUECKEN AUS STAHL U. LEICHTMETALL	33 332	59 974	48 787
3199 14	AN STAHLWASSERBAUTEN	12 893	13 812	19 920
3199 16	AN SONST. STAHL- U. LEICHTME- TALL-KONSTRUKTIONEN	791 821	907 815	907 984
3199 20	AN WEICHEN U. KREUZUNGEN U.AE. GLEISMATERIAL	51 463	58 434	65 889
3199 51	AN DAMPFESSELN, FEUERUNGEN U. HILFSAPPARATEN	816 827	909 628	1 093 654
3199 55	AN ORTSFESTEN BEHAELTERN	209 985	248 804	242 170
3199 56	AN ROHRLEITUNGEN	2 867 481	3 027 304	3 427 417
3199	INSGESAMT	5 443 745	5 919 019	6 656 537
MASCHINENBAUERZEUGNISSE								
METALLBEARBEITUNGSMASCHINEN DER SPANABHEBENDEN FORMUNG								
3211 11	HOBEL-, STOSS- U. RAEUMMASCHINEN EINSTAENDER- U. ZWEISTAENDER- HOBELMASCHINEN (EINSCHL. KOM- BINIERTE HOBEL- U. FRAESMA- SCHINEN)	T ST	.A .A	.A .A	.A .A	.A	.A	.A
3211 15	WAAGERECHT- U. SENKRECHT- STOSSMASCHINEN	T ST	.A .A	.A .A	.A .A	.A	.A	.A
3211 18	HOBEL- U. STOSSMASCHINEN FUER SONDERZWECKE	T ST	.A .A	43 50	72 73	.A	2 149	4 850
3211 19	RAEUMMASCHINEN	T ST	1 316 146	1 620 155	1 196 162	40 841	53 576	46 862
3211 21	DREH-, AUSSENGEWINDESCHNEID- U. ABSTECHMASCHINEN SPITZENDREHMASCHINEN MIT EINEM UMLAUF-D. UEBER BETT BIS 800 MM	T ST	11 854 3 228	10 516 3 058	13 850 2 848	455 712	398 888	456 582
3211 22	MIT EINEM UMLAUF-D. UEBER BETT UEBER 800 MM	T ST	1 707 40	.A .A	.A .A	53 195	.A	.A

11 PRODUKTION NACH GÜTERARTEN UND GÜTERKLASSEN

MELDE- NR	ERZEUGNIS	EINHEIT	MENGE			WERT IN 1000 DM		
			1987	1988	1989	1987	1988	1989
3211 24	KARUSSEL-DREHMASCHINEN	T ST	2 599 56	.A .A	.A .A	96 667	.A	.A
3211 25	KLEINDREHMASCHINEN UHRMACHERDREHSTUEHLE, MECHA- NIRER- U. NACHDREHMASCHINEN	T ST	311 201	141 105	225 177	2 300	1 283	9 434
3211 26	AUSSENGEWINDESCHNEIDMASCHINEN (OHNE SOLCHE AUS 321275)	T ST	158 2 406	189 3 172	231 4 174	9 959	12 605	15 460
3211 27	ABSTECHEMASCHINEN U. -AUTOMA- TEN, DREH-, BOHR- U. AB- STECHEMASCHINEN (KOMBINIERT)	T ST	231 96	.A .A	219 71	17 906	.A	17 693
3211 29	SONST. DREHMASCHINEN (ACHSEN-, BLOCK-, HINTER-, KURBELWEL- LEN- U. NOCKENWELLEN-, ROHR-, WALZEN-, PLANDREHMASCHINEN)	T ST	3 104 691	2 775 836	3 426 1 028	127 685	140 176	161 100
3211 33	REVOLVERDREHMASCHINEN U. DREH- AUTOMATEN REVOLVERDREHMASCHINEN (TROM- MEL-, STERN- U. FLACHTISCH- REVOLVERDREHMASCHINEN)	T ST	3 043 533	3 021 526	5 736 759	163 615	170 664	275 789
3211 34	MEHRSPINDEL-DREHAUTOMATEN (STANGEN- U. FUTTERAUTOMA- TEN)	T ST	6 536 607	5 727 545	5 561 535	455 545	436 993	407 033
3211 36	EINSPINDEL-DREHAUTOMATEN (STANGEN-, LANGDREHAUTO- MATEN)	T ST	5 026 1 357	4 124 1 173	4 937 1 383	406 886	356 669	409 260
3211 38	ANDERE EINSPINDEL-DREHAUTO- MATEN (FUTTERAUTOMATEN)	T ST	2 377 237	2 180 192	2 386 259	128 232	121 754	131 888
3211 41	BOHRMASCHINEN U. INNENGEWINDE- SCHNEIDMASCHINEN TISCH-, SAEULEN- U. STAENDER- BOHRMASCHINEN (AUCH IN REI- HENANORDNUNG)	T ST	3 404 15 450	2 815 13 720	2 751 13 523	87 582	72 713	66 916
3211 42	RADIALBOHRMASCHINEN	T ST	576 279	431 215	425 227	16 546	12 759	12 947
3211 45	AUSBOHRMASCHINEN (FEIN-,TIEF- BOHRMASCHINEN U. BOHRBAENKE, KURBELWELLEN- U. ZYLINDER- BOHRMASCHINEN)	T ST	.A .A	.A .A	.A .A	.A	.A	.A
3211 46	MEHRSPINDELBOHRMASCHINEN, SENKRECHT U. WAAGERECHT	T ST	.A .A	.A .A	.A .A	.A	.A	.A
3211 47	LEHRENBOHRMASCHINEN (KOORDI- NATEN-BOHRMASCHINEN)	T ST	.A .A	.A .A	.A .A	.A	.A	.A
3211 48	SONST. BOHRMASCHINEN (MEHR- SPINDEL-BOHR-,FRAES- U. GE- WINDESCHNEIDMASCHINEN, ZEN- TRIER-, ANBOHRMASCHINEN)	T ST	1 891 252	903 322	833 349	71 905	57 187	53 225
3211 49	INNENGEWINDESCHNEIDMASCHINEN (OHNE SOLCHE AUS 321275)	T ST	70 392	64 385	64 421	3 295	3 851	3 163
3211 52	FRAESMASCHINEN, WAAGERECHT- BOHR- U. -FRAESMASCHINEN KONSOLFRAESMASCHINEN (WAAGE- RECHT, SENKRECHT U. UNIVER- SAL), HANDHEBELFRAESMASCHI- NEN	T ST	1 390 867	1 214 747	1 327 839	109 616	90 020	107 130
3211 53	SENKRECHT-, RUNDTISCH- U. TROMMELFRAESMASCHINEN (OHNE KONSOLFRAESMASCHINEN)	T ST	837 282	.A .A	730 234	47 762	.A	38 415
3211 54	PLAN- U. LANGFRAESMASCHINEN	T ST	5 090 108	3 785 134	5 501 196	162 955	149 863	180 744
3211 55	WERKZEUGFRAESMASCHINEN	T ST	11 924 4 716	13 775 4 483	15 076 4 488	695 817	766 705	839 879
3211 57	KOPIER- U. GRAVIERFRAESMA- SCHINEN	T ST	1 764 1 094	1 920 1 170	2 181 1 926	59 777	67 191	78 142
3211 58	WAAGERECHT-BOHR- U. -FRAES- MASCHINEN (KOMBINIERT)	T ST	5 148 97	4 909 138	5 015 162	155 937	163 257	172 258
3211 59	SONST. FRAESMASCHINEN (GEWIN- DE-, NUTEN-, BLECHKANTEN-, LANGLOCH-, NOCKENWELLEN-, WALZENZAPFEN-, SCHLUESSEL- FRAESMASCHINEN)	T ST	1 162 1 071	1 650 934	2 451 1 302	69 581	72 824	91 907
3211 61	SAEGE- U. FEILMASCHINEN KALT- U. WARMKREISSAEGEMA- SCHINEN	T ST	3 704 4 235	3 900 4 260	4 420 4 465	95 670	111 827	127 205
3211 65	HUB- U. BANDSAEGEMASCHINEN	T ST	3 778 2 573	4 280 2 561	4 867 2 892	55 802	71 465	94 595

11 PRODUKTION NACH GUETERARTEN UND GUETERKLASSEN

MELDE- NR	ERZEUGNIS	EINHEIT	MENGE			WERT IN 1000 DM		
			1987	1988	1989	1987	1988	1989
3211 67	SONST. SAEGEMASCHINEN, FEIL- U. TRENNMASCHINEN (AUCH KOM- BINIERTE SAEGE- U. FEILMA- SCHINEN) (DEKUPIERSAEGEN FUER METALL, BURGELSAEGEMA- SCHINEN)	T ST	1 493 4 778	2 290 4 482	3 176 5 322			
	SCHLEIF-, LAEPP- U. POLIERMA- SCHINEN					65 564	66 656	105 723
3211 71	AUSSEN-RUNDSCHLEIFMASCHINEN (EINSCHL. SPITZENLOSER AUSSEN-RUNDSCHLEIFMASCHINEN)	T ST	4 234 534	3 508 423	4 055 498			
3211 72	INNEN-RUNDSCHLEIFMASCHINEN (EINSCHL. FUTTERLOSER INNEN-RUNDSCHLEIFMASCHINEN)	T ST	690 200	625 182	648 194	238 876	218 133	250 817
3211 73	RUNDSCHLEIFMASCHINEN FUER SONDERZWECKE (KURBELWELLEN-, WALZEN-, GEWINDE-, KEGEL-, RADSATZSCHLEIFMASCHINEN AUCH OVALSCHLEIFMASCHINEN)	T ST	3 748 980	2 928 985	2 958 966			
3211 75	FLACHSCHLEIFMASCHINEN	T ST	9 673 1 840	8 869 1 627	10 650 2 026	182 726	171 436	160 893
3211 76	ZIEHSCHLEIFMASCHINEN (HONMA- SCHINEN) U. LAEPPMASCHINEN	T ST	2 550 535	2 247 545	2 229 547	324 744	297 665	354 016
3211 77	WERKZEUGSCHLEIFMASCHINEN FUER INSTANDHALTUNG U. NEUPRO- DUKTION	T ST	5 761 11 409	5 625 11 078	6 591 9 897	180 438	184 663	175 574
3211 79	SONST. SCHLEIF-, LAEPP- U. POLIERMASCHINEN (BLECH- U. BANDSTAHLSCHEIF- U. POLIER- MASCHINEN, ROHRSCHEIF- U. POLIERMASCHINEN, TRENN- SCHLEIFMASCHINEN)	T ST	5 055 19 705	4 805 17 544	5 536 15 977			
3211 83	VERZAHNMASCHINEN FRAESMASCHINEN FUER VERZAHNUN- GEN, KEILWELLEN, ZAHNSTANGEN U. SCHNECKEN (TEIL- U. WAEELZ- VERFAHREN)	T ST	2 241 330	1 901 314	2 049 340			
3211 88	SCHLEIF-, LAEPP-, POLIER- U. SCHABMASCHINEN FUER VERZAH- NUNGEN U. KEILWELLEN	T ST	2 486 310	2 094 252	1 688 251	172 912	154 617	178 793
3211 89	SONST. VERZAHNMASCHINEN (STOSS-, ABRUND- U. ABGRADMA- SCHINEN)	T ST	1 452 402	1 464 404	1 272 328	141 621	133 765	133 281
3211 91	ANDERE METALLBEARBEITUNGSMA- SCHINEN	T ST	374 3 430	293 3 277	355 3 496			
3211 92	MEHRSPINDELKOEPF	T ST	3 430 782	3 277 770	3 496 669	29 586	24 083	30 036
3211 93	BEARBEITUNGSMASCHINEN DURCH ULTRASCHALL, FUNKENEROSION, ELEKTROENSTRAHL U. LASER	T ST	3 971 782	3 378 770	3 265 669	261 522	237 167	219 203
3211 93	LAENGENTEIL- U. KREISTEILMA- SCHINEN	T ST	.A .A	.A .A	- -	.A	.A	-
3211 94	FERTIGUNGSSTRASSEN, SCHALT- TISCH- U. SCHALTTROMMELMA- SCHINEN, BEARBEITUNGSZENTREN FERTIGUNGSSTRASSEN (TRANS- FERSTRASSEN)	T ST	17 115 379	15 273 370	11 776 394			
3211 95	SCHALTTISCH- U. SCHALTTROM- MELMASCHINEN	T ST	2 677 297	3 171 1 285	2 271 455	936 502	803 917	665 192
3211 96	BEARBEITUNGSZENTREN	T ST	23 435 1 956	24 927 3 064	29 889 3 917	164 989	188 624	149 206
3211 98	SONST. SONDERMASCHINEN DER SPANABHEBENDEN FORMUNG	T ST	.A .A	.A .A	3 023 4 260	962 038	1 049 117	1 275 412
3211 99	AUFBAUEINHEITEN, BOHR- U. DREHEINHEITEN, GEWINDE- SCHNEID-, FEINBOHR-, AUSBOHR-, PLANDREH-, TISCHEINHEITEN	T ST	1 762 9 619	1 823 9 854	2 111 12 181			
3211 09	ZUBEHOER, EINZEL- U. ERSATZ- TEILE	T ST	41 394 215 231	41 674 210 460	49 341 234 704	1 176 231	1 197 261	1 401 940
3211	INSGESAMT	T ST	99 467 .	97 033 .	104 584 .	9 541 182	9 489 389	10 385 631
	METALLBEARBEITUNGSMASCHINEN DER SPANLOSEN FORMUNG							
3212 11	HAEMMER, SCHMIEDE-, NIET-, BIE- GE- U. RICHTMASCHINEN U. AE. FREIFORM- U. GESENKSMIEDE- HAEMMER	T ST						
3212 12	SPANN-, TREIB- U. POLIERHAEM- MER, MAGNETHAEMMER, RUND- HAEMMER- U. REDUZIERMASCH.	T ST	1 278 239	1 891 229	1 995 260	33 054	43 845	46 657

STBA, FS4, R 3.1

11 PRODUKTION NACH GÜTERARTEN UND GÜTERKLASSEN

MELDE- NR	ERZEUGNIS	EINHEIT	MENGE			WERT IN 1000 DM		
			1987	1988	1989	1987	1988	1989
3212 13	SCHMIEDEWALZ- U. STAUCHMASCHINEN	T ST	.A .A	.A .A	.A .A			
3212 14	NIETMASCHINEN	T ST	115 746	100 664	83 629	.A	.A	.A
3212 15	BETONSTAHLBIEGEMASCHINEN (AUCH BETONSTAHLSCHEREN)	T ST	816 608	909 691	1 093 775	6 215	5 929	5 858
3212 16	BIEGE- U. RICHTMASCHINEN FUER ROHRE, WELLEN, STANGEN U. FORMEISEN	T ST	2 770 1 635	2 547 1 497	3 047 985	157 524	166 845	192 877
3212 19	SONST. MASCHINEN DIESER ART	T ST	2 970 641	.A .A	.A .A	131 964	.A	.A
3212 21	PRESSEN MIT MECHANISCH. ANTRIEB FUER DIE METALLBEARBEITUNG PRESSEN MIT HAND- U. FUSSAN- TRIEB	T ST	237 8 478	231 8 854	280 9 733	5 455	5 741	6 927
3212 22	EXZENTER- U. KURBELPRESSEN BIS 160 T PRESSKRAFT	T ST	4 896 1 062	5 041 1 171	4 976 794	122 241	138 467	132 284
3212 23	UEBER 160 T PRESSKRAFT	T ST	.A .A	8 895 31	12 805 44	.A	115 578	292 402
3212 24	STANZAUTOMATEN	T ST	2 701 187	2 602 146	3 036 172	66 068	74 437	78 432
3212 25	KNIEHEBEL- U. KURBELZIEH- PRESSEN	T ST	1 098 419	666 474	1 192 723	37 119	29 204	37 272
3212 26	REIBSPINDELPRESSEN	T ST	.A .A	.A .A	.A .A	.A	.A	.A
3212 28	SONST. PRESSEN MIT MECHANIS- CHEM ANTRIEB	T ST	.A .A	.A .A	.A .A	.A	.A	.A
3212 31	PRESSEN MIT HYDRAULISCH. ANTRIEB FUER DIE METALLBEARBEITUNG HYDRAULISCHE EINSTAENDERPRES- SEN	T ST	1 257 362	1 306 365	1 081 366	34 342	28 181	31 222
3212 32	HYDRAULISCHE ZWEISTAENDER-, ZWEISAULEN- U. VIERSAULEN- PRESSEN	T ST	6 128 526	5 987 560	6 421 604	151 142	140 472	140 963
3212 33	HYDRAULISCHE ZIEHPRESSEN	T ST	6 370 85	7 820 145	5 825 130	109 120	143 257	152 381
3212 34	HYDRAULISCHE ABKANTPRESSEN	T ST	3 556 215	3 296 203	4 824 267	49 396	45 779	63 285
3212 38	SONST. HYDRAULISCHE PRESSEN	T ST	6 952 732	5 888 1 189	9 236 1 207	153 169	162 311	237 515
3212 41	BLECHBEARBEITUNGSMASCHINEN (OHNE PRESSEN) SCHEREN U. STANZEN MIT HAND- U. FUSSANTRIEB	T ST	268 618	277 675	324 790	3 505	4 044	4 704
3212 42	SCHEREN U. LOCHSTANZMASCHI- NEN MIT KRAFTANTRIEB	T ST	19 184 5 078	23 038 5 221	27 922 5 976	609 161	683 243	829 466
3212 43	BLECHRICHT-, BLECHRUNDBIEGE- U. BLECHABKANTMASCHINEN	T ST	7 039 4 112	7 280 4 055	8 241 4 017	163 958	193 155	230 463
3212 44	BOERDEL-, SICKEN-, PALZ-, UM- SCHLAG-, UMROLL- U. WULSTMA- SCHINEN	T ST	579 2 427	881 2 536	519 2 232	18 049	27 505	22 374
3212 45	BLECHWALZMASCHINEN, RUNDWALZ- MASCHINEN MIT WALZEN U. ROL- LEN	T ST	778 327	575 332	916 362	39 298	35 006	39 955
3212 46	DRUECK- U. PLANIERBAENCKE, GE- WINDEDRUECKMASCHINEN	T ST	1 150 191	1 203 154	1 571 633	71 068	73 147	89 390
3212 49	SONST. BLECHBEARBEITUNGSMAS- SCHINEN	T ST	1 764 1 241	1 636 1 554	1 554 1 490	68 808	77 384	67 585
3212 51	DRAHTBE- U.-VERARBEITUNGSMAS- SCHINEN DRAHTZIEHMASCHINEN	T ST	2 884 461	3 057 462	3 646 629	95 004	96 605	119 820
3212 52	DRAHTBIEGE- U. FEDERWINDEMA- SCHINEN	T ST	.A .A	.A .A	.A .A	.A	.A	.A
3212 53	KETTENHERSTELLUNGSMASCHINEN	T ST	.A .A	.A .A	.A .A	.A	.A	.A
3212 58	DRAHTSEIL- U. KABELMASCHINEN	T ST	2 457 1 011	2 633 1 030	2 251 932	84 016	99 472	83 506
3212 59	SONST. DRAHTBE- U. VERARBEI- TUNGSMASCHINEN	T ST	6 703 14 335	6 437 15 025	8 155 14 317	347 155	359 839	436 237
3212 71	PRESSEN FUER DIE HERSTELLUNG VON BOLZEN, SCHRAUBEN, NIETEN, MUTTERN U. DGL. MIT HYDRAULISCHEM ANTRIEB	T ST						
3212 73	MIT MECHANISHEM ANTRIEB	T ST	3 010 332	3 957 176	1 947 152	114 569	145 847	81 789

11 PRODUKTION NACH GUETERARTEN UND GUETERKLASSEN

MELDE- NR	ERZEUGNIS	EINHEIT	MENGE			WERT IN 1000 DM		
			1987	1988	1989	1987	1988	1989
3212 75	GEWINDESCHNEIDMASCHINEN FUER BOLZEN, SCHRAUBEN U. MUTTERN	T ST	.A .A	.A .A	.A .A	.A .A	.A .A	.A .A
3212 79	GEWINDEWALZ- U. ROLLMASCHINEN	T ST	.A .A	.A .A	.A .A	.A .A	.A .A	.A .A
3212 09	ZUBEHOER, EINZEL- U. ERSATZ- TEILE	T	19 402	18 771	20 032	588 800	581 996	594 720
3212	INSGESAMT	T ST	126 360 48 033	129 803 50 401	147 355 52 713	3 710 372	3 867 317	4 471 525
	HUETTEN- U. WALZWERKSEINRICHTUN- GEN							
	EINZELMASCHINEN							
3213 11	FUER WARMWALZWERKE	T	6 362	6 235	11 051	51 892	58 780	73 312
3213 15	FUER KALTWALZWERKE	T	5 796	6 171	9 641	58 584	88 410	109 148
	MASCHINELLE ANLAGEN							
3213 21	FUER WARMWALZWERKE	T	30 943	16 898	45 543	550 577	281 486	793 188
3213 25	FUER KALTWALZWERKE	T	8 271	10 750	14 198	202 651	217 886	394 900
3213 40	HILFSMASCHINEN FUER WALZWERKE	T	8 764	4 301	8 615	154 105	98 487	211 617
3213 50	EINZELMASCHINEN FUER HOCH- U. STAHLWERKE	T	6 216	5 324	6 804	123 494	108 181	139 721
3213 60	MASCHINELLE ANLAGEN FUER HOCH- OEFEN U. STAHLWERKE	T	26 294	19 430	25 899	431 995	298 842	360 322
3213 09	ZUBEHOER, EINZEL- U. ERSATZ- TEILE	T	26 801	22 943	27 863	370 469	331 007	414 478
3213	INSGESAMT	T	119 449	92 051	149 613	1 943 767	1 483 079	2 496 686
	INDUSTRIEOEFEN							
	INDUSTRIEOEFEN FUER DIE EISEN- U. METALLINDUSTRIE							
3214 11	SCHMELZOEFEN	T	4 859	4 577	5 819	32 377	40 911	52 982
3214 15	WARMBEHANDLUNGSOEFEN	T	10 197	10 067	9 660	228 676	226 672	235 357
3214 18	SONST. INDUSTRIEOEFEN	T	4 056	2 727	5 918	94 422	48 725	93 207
	INDUSTRIEOEFEN FUER ANDERE IN- DUSTRIEN							
3214 93	OEFEN FUER DIE ZEMENT-, KALK-, GIPS-, TRASS-, KREIDE-, GROB- U. FEINKERAMISCHE SOWIE GLAS- INDUSTRIE	T	6 139	7 111	8 451	140 100	165 651	191 923
3214 98	SONST. INDUSTRIEOEFEN	T	.A	.A	1 691	.A	.A	24 554
3214 09	ZUBEHOER, EINZEL- U. ERSATZTEILE	T	.A	.A	7 903	.A	.A	67 280
3214	INSGESAMT	T	35 325	35 910	39 442	585 780	581 403	665 303
	GIESSEREIMASCHINEN							
3215 10	FORMMASCHINEN U. -ANLAGEN	T	6 233	6 091	8 021	137 599	135 541	184 768
3215 20	AUFBEREITUNGSMASCHINEN U. -ANLA- GEN FUER GIESSEREISANDE	T	5 994	6 868	7 101	55 580	63 118	59 345
3215 30	GUSSPUTZMASCHINEN U. -EINRICHTUN- GEN	T	2 065	2 118	1 953	42 743	49 901	57 149
3215 50	KUPOLOEFEN (EINSCHL. ZUBEHOER, EINZEL- U. ERSATZTEILE)	T	.A	.A	.A	.A	.A	.A
3215 70	DRUCKGIESSERMASCHINEN	T	.A	.A	.A	.A	.A	.A
3215 80	SONST. GIESSEREIMASCHINEN	T	796	940	1 162	32 622	43 645	46 043
	ZUBEHOER, EINZEL- U. ERSATZTEILE FUER GIESSEREIMASCHINEN							
3215 01	MODELLE U. MODELLEINRICHTUNGEN	T	6 094	6 266	6 711	183 248	193 123	200 103
3215 04	SPEZIALZUBEHOER FUER GIESSEREI- MASCHINEN	T	4 422	3 568	3 406	47 174	47 782	52 542
3215 07	EINZEL- U. ERSATZTEILE FUER GIESSEREIMASCHINEN	T	3 716	4 062	4 324	93 832	98 555	111 018
3215	INSGESAMT	T	30 422	31 307	35 302	628 211	683 217	792 146
	PRUEFMASCHINEN							
	MASCHINEN FUER DIE MECHANISCHE PRUEFUNG VON METALLISCHEN STOFFEN							
3216 11	UNIVERSAL- U. ZUGFESTIGKEITS- PRUEFMASCHINEN	T ST	776 465	689 426	818 421	59 542	55 913	61 070
3216 12	HAERTEPRUEFMASCHINEN	T ST	230 1 242	317 1 191	452 1 253	25 398	25 551	33 003
3216 13	FEDERPRUEFMASCHINEN	T ST	.A .A	.A .A	.A .A	.A	.A	.A
3216 19	SONST. PRUEFMASCHINEN FUER METALLISCHE STOFFE	T	1 386	1 302	1 497	100 991	100 898	119 190
	MASCHINEN FUER DIE MECHANISCHE PRUEFUNG VON NICHTMETALLISCHEN STOFFEN							
3216 21	PRUEFMASCHINEN FUER TEXTILIEN, PAPIER ODER PAPPE	T	73	79	74	19 395	23 619	22 273
3216 25	PRUEFMASCHINEN FUER SONSTIGE NICHTMETALLISCHE STOFFE	T	982	1 071	1 230	66 650	71 906	83 018
3216 91	FUNKTIONS- U.AE. PRUEFMASCHINEN	T	.A	.A	.A	.A	.A	.A
3216 93	AUSWUCHTMASCHINEN	T ST	.A .A	.A .A	.A .A	.A	.A	.A
3216 99	LEISTUNGSPRUEFSTAENDE	T ST	3 812 4 125	4 550 4 679	5 683 6 422	160 510 47 168	173 850 61 661	215 873 62 480
3216 09	SONST. PRUEFMASCHINEN	T	702	1 005	817	52 228	45 151	47 044
3216 99	ZUBEHOER, EINZEL- U. ERSATZTEILE FUER PRUEFMASCHINEN	T	1 251	763	738	52 228	45 151	47 044
3216	INSGESAMT	T	11 100	11 501	13 127	700 644	716 422	808 959
	HOLZBE- U. -VERARBEITUNGSMASCHI- NEN, AUCH ZUM BEARBEITEN VON KORK, BEIN, KUNSTSTOFF U.AE.							
3217 11	SAEGEMASCHINEN FUER HOLZ U.AE. VERTIKAL- U. HORIZONTALGATTER	T ST	1 348 346	1 695 365	1 527 471	29 020	30 666	31 068
3217 13	BANDSAEGEMASCHINEN	T ST	735 1 575	941 1 626	1 217 2 015	16 476	20 042	27 767

STBA, FS4, R 3.1

11 PRODUKTION NACH GÜTERARTEN UND GÜTERKLASSEN

MELDE- NR	ERZEUGNIS	EINHEIT	M E N G E			W E R T I N 1000 DM		
			1987	1988	1989	1987	1988	1989
3217 15	KREISSÄGEMASCHINEN FUER QUERSCHNITT	T ST	584 5 546	662 6 784	758 7 453			
3217 16	FUER LAENGSSCHNITT	T ST	1 957 4 547	1 862 2 918	1 697 2 663	22 288	25 487	29 251
3217 17	FUER LAENGSS- U. QUERSCHNITT TISCHLERKREISSÄGEMASCHINEN	T ST	2 662 45 235	2 722 54 101	2 787 55 362	43 596	51 344	47 291
3217 18	FORMATKREISSÄGEMASCHINEN	T ST	6 027 4 132	6 841 4 704	8 126 5 207	38 243	36 966	34 877
3217 19	SONST. SÄGEMASCHINEN	T ST	1 692 17 443	1 936 31 481	2 129 35 916	104 133	129 347	156 720
3217 21	HOBEL-, FRAES-, BOHR- U. STEMM- MASCHINEN FUER HOLZ U.AE. HOBELMASCHINEN FUER EINSEITIG- IGE BEARBEITUNG	T ST	2 066 14 273	2 039 12 774	2 964 21 026	29 980	29 636	83 427
3217 22	FRAESMASCHINEN FUER EINSEITIG- IGE BEARBEITUNG	T ST	1 463 4 121	1 220 4 647	1 452 4 802	32 317	33 557	38 521
3217 23	HOBEL- U. FRAESMASCHINEN FUER ZWEI- U. MEHRSEITIGE BEAR- BEITUNG	T ST	7 298 2 708	8 790 3 098	12 282 4 198	194 364	237 881	328 413
3217 26	DUEBELLOCH- U. SONST. BOHRMASCHINEN	T ST	1 501 2 317	1 608 2 474	1 855 3 321	76 476	84 729	97 037
3217 28	STEMMASCHINEN (MIT STEMKET- TE, LANGLOCHFRAESBOHRER U.A. ODER MIT EINER KOMBINATION DIESER WERKZEUGE ARBEITEND)	T ST	174 895	198 892	221 1 031	5 330	6 315	7 050
3217 31	DREH- U. KOPIERMASCHINEN, SCHLEIF- U. POLIERMASCHINEN DREHMASCHINEN, KOPIERMASCHI- NEN FUER ALLSEITIGE BEARBEI- TUNG	T ST	399 5 567	425 5 111	456 4 502			
3217 35	PLATTENSCHLEIFMASCHINEN	T ST	2 393 1 112	2 561 1 092	3 101 1 249	9 697	11 734	15 284
3217 39	SONST. SCHLEIF- U. POLIERMA- SCHINEN	T ST	316 387	400 430	337 457	52 731	61 819	76 777
3217 41	MASCHINEN ZUM ZERKLEINERN, SCHNEIDEN U. VERBINDEN ZERKLEINERUNGSMASCHINEN, ZER- SPANER, SCHNEIDEMASCHINEN FUER HOLZWOLLE U.A.	T ST	4 249 1 352	6 016 1 672	6 722 2 407	68 022	99 899	105 400
3217 43	SCHNEIDE- U. STANZMASCHINEN F. FURNIERE U. BRETTCHEN USW.	T ST	512 252	599 272	576 269	15 627	16 112	19 746
3217 45	MASCHINEN Z. AUFTRAGEN HAFTEN- DER SCHICHTEN (AUCH BELEI- MUNGSMASCHINEN)	T ST	2 611 5 861	2 370 7 681	3 183 8 122	128 006	128 255	153 801
3217 47	FASERHOLZ-, SPANHOLZ-, SPERR- HOLZ-, SCHICHTHOLZ- U. DECK- SCHICHTPRESSEN	T ST	32 012 467	30 766 476	46 282 474	286 310	301 279	464 609
3217 49	ANDERE MASCHINEN ZUM ZUSAM- MENFUEGEN	T ST	5 591 10 832	5 964 12 686	8 746 11 591	249 141	294 617	461 939
3217 51	MASCHINENKOMBINATIONEN, SONDER- MASCHINEN U. HILFSEINRICHTUNGEN MASCHINENKOMBINATIONEN KOMBINIERTE TISCHLEREI- MASCHINEN	T ST	5 099 407	4 987 314	5 001 288			
3217 52	MEHRSTUFIGE FORMATBEARBEI- TUNGS U. KANTENVERLEIM- MASCHINEN	T ST	5 174 776	6 293 992	8 231 1 097	45 561	45 101	46 712
3217 54	MEHRSTUFIGE DUEBELMASCHINEN	T ST	.A .A	.A .A	.A .A	129 768	158 693	177 174
3217 56	SONST. MEHRSTUFIGE MASCHINEN	T ST	.A .A	.A .A	.A .A	.A	.A	.A
3217 57	EINZWECKMASCHINEN FUER SON- DERFERTIGUNGEN	T ST	1 902 1 552	2 214 1 673	2 399 1 701	81 605	97 892	110 749
3217 58	HILFSGASCHINEN U. -EINRICH- TUNGEN FUER DIE HOLZBE- U. -VERARBEITUNG	T ST	12 977 4 846	11 505 4 824	16 224 6 176	237 445	255 255	321 793
3217 61	HANDGEFUEHRTE MASCHINEN (OHNE ELEKTROWERKZEUGE BIS 2 KW) KETTENSÄGEMASCHINEN	T ST	3 553 612 890	3 465 590 319	3 411 580 377	278 299	273 688	268 176
3217 65	DRUCKLUFTBETRIEBENE HEFT- U. NAGELMASCHINEN	T ST	208 91 492	181 91 379	221 99 860	44 186	42 851	50 940
3217 69	SONST. HANDGEFUEHRTE MASCHI- NEN	T ST	3 553 116 193	4 227 162 129	1 598 82 307	83 024	110 700	57 455
3217 70	AUFBAUEINHEITEN	T ST	177 2 720	181 3 585	208 4 676	5 125	4 127	5 124
3217 09	ZUBEHOER, EINZEL- U. ERSATZTEILE	T	17 189	16 779	20 044	344 165	371 958	424 707
3217	INSGESAMT	T ST	128 805 960 700	132 811 1 011 320	167 175 949 861	2 781 363	3 109 000	3 798 324

STBA, FS4, R 3.1

11 PRODUKTION NACH GÜTERARTEN UND GÜTERKLASSEN

MELDE- NR	ERZEUGNIS	EINHEIT	M E N G E			W E R T I N 1000 DM		
			1987	1988	1989	1987	1988	1989
	MASCHINEN- U. PRAEZISIONSWERKZEUGE FUER DIE METALLBEARBEITUNG (OHNE SOLCHE DER GÜTERGRUPPE 38)							
3218 10	BOHRER (OHNE GEWINDEBOHRER) 1)	T	4 693	5 962	7 295	407 548	438 012	548 069
3218 21	GEWINDEWALZROLLEN U. -BACKEN 1)	T	208	210	250	16 784	16 937	19 708
3218 22	GEWINDEROLL- U. -WALZKOEPFEN, GEWINDEWALZEISEN 1)	T	.A	.A	.A	.A	.A	.A
3218 23	GEWINDEBOHRER ALLER ART 1)	T	1 565	1 570	1 815	191 035	194 251	221 105
3218 24	SCHNEIDEISEN ALLER ART 1)	T	151	164	175	25 055	26 093	28 482
3218 26	GEWINDESCHNEIDKOEPFEN U. GEWINDEWERKZEUGHALTER 1)	T	96	120	121	16 668	19 840	22 525
3218 28	SONST. GEWINDEWERKZEUGE 1)	T	.A	.A	.A	.A	.A	.A
3218 30	FRAESER U. FRAESKOEPFEN 1)	T	2 310	2 179	2 282	197 361	191 179	196 246
3218 41	VERZÄHNWERKZEUGE FUER DAS WÄLZ- FRAESVERFAHREN	T	1 738	1 719	1 503	60 968	62 296	69 582
3218 45	FUER DAS STOSS- U. SCHABE- VERFAHREN	T	168	161	180	27 920	27 502	30 756
3218 51	RAEUMWERKZEUGE U. RAEUMVORRICH- TUNGEN	T	1 045	1 034	1 090	63 283	60 275	70 873
3218 55	REIB- U. SENKWERKZEUGE 1)	T	1 090	985	1 088	81 685	80 069	90 744
3218 61	BOHR- U. DREHFUTTER 1)	T	3 974	4 132	4 331	117 334	121 724	129 661
3218 64	BOHRFUTTER (AUCH PLANSCHREIBEN) HANDBETAETIGT	T	6 879	6 010	7 031	48 640	42 639	50 199
3218 67	KRAFTBETAETIGT	T	8 978	8 486	9 724	78 390	75 586	88 613
3218 73	ANDERE MASCHINENSPANNZEUGE 1)	T	1 082	1 147	964	15 457	16 967	18 727
3218 74	KOERNERSPITZEN	T	3 699	3 655	4 132	119 079	117 945	130 867
3218 75	HUELSEN (SPANNZANGEN U.AE.)	T	5 422	5 203	4 971	85 055	82 885	98 413
3218 76	DORNE (DREHDORNE U.AE.)	T	1 225	1 301	1 558	28 913	30 721	39 004
3218 77	MASCHINENSCHRAUBSTOECKE	T	1 918	1 721	1 867	82 325	77 808	86 389
3218 78	TEILAPPARATE U. RUNDTISCHE PLAN- U. AUSDREHKOEPFEN, EIN STECHEWERKZEUGE	T	320	312	367	32 137	32 363	38 761
3218 79	SONST. MASCHINEN- SPANNZEUGE U. WERKZEUGHALTER	T	10 440	9 485	9 272	264 520	260 387	315 150
3218 81	VORRICHTUNGEN, SCHNITT-, STANZ- U. FORMWERKZEUGE	T	18 072	15 999	17 560	494 707	460 537	525 551
3218 85	SPEZIALVORRICHTUNGEN FUER WERKZEUGMASCHINEN 1)	T	94 877	96 390	85 324	1 625 364	1 599 789	1 642 579
3218 88	SCHNITT-, STANZ- U. FORMWERK- ZEUGE 1)	T	4 412	4 447	4 672	123 075	130 484	130 898
3218 89	DRUCKGUSSWERKZEUGE F. LEICHT- U. SCHWERMETALLE 1)	T	21 964	22 986	25 530	709 301	762 655	930 318
3218 92	SPRITZGUSS- U. PRESSWERKZEUGE FUER GUMMI U. KUNSTSTOFF 1)	T						
3218 94	WERKZEUGE DER MELDE-NRN. 3218 10 BIS 3218 89 GANZ ODER MIT EINEM ARBEITENDEN TEIL AUS/ BZW. MIT HARTMETALL BESTUECKT	T	1 173	1 160	1 234	123 655	136 165	165 267
3218 95	BOHRER	T	1 481	1 528	1 810	149 648	157 843	185 521
3218 99	FRAESER U. FRAESKOEPFEN REIB- U. SENKWERKZEUGE	T	674	738	864	85 919	94 838	110 288
3218 99	SONST. AUSWECHSELBARE WERK- ZEUGE	T	2 742	3 434	4 053	185 893	204 073	273 804
3218 09	TEILE FUER DIE VORGESAMMELTEN WERKZEUGE	T	19 992	22 000	24 680	167 205	186 823	225 380
3218	INSGESAMT	T	223 301	225 124	226 577	5 674 046	5 756 817	6 531 002
3219 40	SCHWEISSGERAETE U. -MASCHINEN AUTOGEN-SCHWEISS-, -SCHNEID- U. -LOETGERAETE, (EINSCHL. ZUBEHOER, EIN- ZEL- U. ERSATZTEILE)	T	2 848	2 508	2 736	95 935	92 255	109 040
3219 50	DRUCKMINDER-, STAHLFLASCHEN-AB- SPERR- U. -LEITUNGSVENTILE (EINSCHL. TEILE HIERZU)	T	2 020	2 386	1 854	68 374	81 096	78 554
3219 70	MASCHINEN F. AUTOGENES SCHWEISS- SEN, SCHNEIDEN U. OBERFLAECHE- HAERTEN (EINSCHL. ZUBEHOER, EINZEL- U. ERSATZTEILE)	T	4 824	5 191	5 251	161 471	178 582	200 898
3219 90	HILFSMITTEL U. ZUBEHOER FUER DIE SCHWEISSSTECHNIK	T	1 185	996	3 201	20 622	13 951	53 509
3219	INSGESAMT	T	10 876	11 081	13 041	346 402	365 884	442 001
3222 22	VERBRENNUNGSMOTOREN MIT FREMD- ZUENDUNG (HUB- U. ROTATIONS- KOLBENMOTOREN) (OHNE SOLCHE FUER KRAFT- U. LUFTFAHRZEUGE) HUB- U. ROTATIONSKOLBENMOTOREN MIT EINEM HUBRAUM BIS 250 CM3 FUER DEN ANTRIEB VON WASSER- FAHRZEUGEN (EINSCHL. AUSSEN- BORDMOTOREN)	T * ST * KW * T * ST * KW *	- - - - - -	- - - - - -	- - - - - -	- - - - - -	- - - - - -	- - - - - -
3222 26	DARUNTER ZUM ABSATZ BESTIMMT	T * ST * KW *	.A .A .A	.A .A .A	.A .A .A	.A .A .A	.A .A .A	.A .A .A
3222 26	FUER SONSTIGE ZWECKE	T * ST * KW *	.A .A .A	.A .A .A	.A .A .A	.A .A .A	.A .A .A	.A .A .A
3222 26	DARUNTER ZUM ABSATZ BESTIMMT	T * ST * KW *	1 635 169 437 394 181	1 688 168 059 404 756	1 329 124 039 334 390	45 561	46 783	39 170

1) WERKZEUGE DIESER ART GANZ ODER MIT EINEM ARBEITENDEN TEIL AUS HARTMETALL BZW. MIT HARTMETALL BESTUECKT SIEHE UNTER 3218 92 BIS 99

11 PRODUKTION NACH GÜTERARTEN UND GÜTERKLASSEN

MELDE- NR	ERZEUGNIS	EINHEIT	M E N G E			W E R T I N 1000 DM		
			1987	1988	1989	1987	1988	1989
3222 52	MIT EINEM HUBRAUM UEB. 250 CM3 FUER DEN ANTRIEB VON WASSER- FAHRZEUGEN (EINSCHL. AUSSEN- BORDMOTOREN)	T * ST * KW *	- - -	- - -	- - -	- - -	- - -	- - -
	DARUNTER ZUM ABSATZ BESTIMMT	T * ST * KW *	- - -	- - -	- - -	- - -	- - -	- - -
3222 56	FUER SONST. ZWECKE	T * ST * KW *	763 10 907 344 376	750 9 339 344 752	804 11 069 416 477			
	DARUNTER ZUM ABSATZ BESTIMMT	T * ST * KW *	763 10 907 344 376	750 9 339 344 752	804 11 069 416 477	24 012	24 056	31 350
3222 09 3222	ZUBEHOER, EINZEL- U.ERSATZTEILE INSGESAMT	T * ST * KW *	2 778 .A 5 175	3 036 .A 5 474	3 176 .A 5 310	36 197	38 498	41 200
	DARUNTER ZUM ABSATZ BESTIMMT	T * ST * KW *	.A 180 344 .	.A 177 398 .	.A 135 108 .	105 770	109 337	111 720
	VERBRENNUNGSMOTOREN MIT SELBST- ZUENDUNG (DIESELMOTOREN) (OHNE SOLCHE FUER KRAFTFAHRZEUGE) FUER DEN ANTRIEB VON WASSER- FAHRZEUGEN							
3223 31	BIS 100 KW	T ST KW	.A .A .A	69 193 11 521	66 167 10 445	.A	2 260	2 215
3223 32	UEBER 100 BIS 200 KW	T ST KW	.A .A .A	458 150 226	285 195 285	.A	5 476	6 788
3223 33	UEBER 200 BIS 500 KW	T ST KW	815 596 215 654	727 528 196 651	978 742 271 691	38 577	32 683	42 022
3223 35	UEBER 500 BIS 1000 KW	T ST KW	1 174 357 266 387	1 152 430 304 475	1 320 708 472 978	73 169	70 783	88 952
3223 39	UEBER 1000 KW	T ST KW	7 080 402 865 372	5 667 390 815 978	5 159 336 704 120	406 651	399 292	302 805
3223 40	FUER DEN ANTRIEB VON SCHIENEN- FAHRZEUGEN	T * ST * KW *	120 905 458 382	111 487 404 327	202 867 754 535			
	DARUNTER ZUM ABSATZ BESTIMMT	T ST KW	458 382 120 905	404 327 111 487	754 535 202 867	27 513	23 002	56 914
3223 50	FUER DEN ANTRIEB VON ACKER- SCHLEPPERN	T * ST * KW *	23 738 63 572 3 524 572	23 244 61 171 3 474 718	26 578 68 744 3 961 167			
	DARUNTER ZUM ABSATZ BESTIMMT	T ST KW	15 988 42 800 2 288 553	15 722 42 255 2 312 821	16 912 44 364 2 579 734	208 973	223 369	247 385
	ANDERE VERBRENNUNGSMOTOREN MIT SELBSTZUENDUNG							
3223 81	BIS 30 KW	T * ST * KW *	9 559 80 879 1 047 809	11 071 90 750 1 211 870	12 560 105 030 1 396 800			
	DARUNTER ZUM ABSATZ BESTIMMT	T ST KW	9 559 80 879 1 047 809	11 071 90 750 1 211 870	12 560 105 030 1 396 800	209 727	242 201	273 494
3223 82	UEBER 30 BIS 50 KW	T * ST * KW *	.A .A .A	.A .A .A	.A .A .A			
	DARUNTER ZUM ABSATZ BESTIMMT	T ST KW	10 651 40 588 1 593 546	13 036 48 986 1 924 044	14 388 53 841 2 128 613	213 165	263 174	293 265
3223 83	UEBER 50 BIS 100 KW	T * ST * KW *	.A .A .A	.A .A .A	.A .A .A			
	DARUNTER ZUM ABSATZ BESTIMMT	T ST KW	7 460 19 013 2 151 623	9 280 23 973 1 662 569	9 188 24 581 1 686 394	163 617	208 845	210 737
3223 84	UEBER 100 BIS 200 KW	T * ST * KW *	.A .A .A	.A .A .A	.A .A .A			
	DARUNTER ZUM ABSATZ BESTIMMT	T ST KW	7 467 11 733 1 574 687	10 727 16 046 2 284 506	11 368 17 620 2 456 349	198 191	287 412	316 288
3223 85	UEBER 200 BIS 300 KW	T * ST * KW *	2 079 1 999 489 633	3 315 2 824 702 221	3 453 3 377 843 553			
	DARUNTER ZUM ABSATZ BESTIMMT	T ST KW	2 079 1 999 489 633	3 315 2 824 702 221	3 453 3 377 843 553	75 592	104 410	117 350
3223 86	UEBER 300 BIS 500 KW	T * ST * KW *	2 236 1 272 481 700	2 818 1 636 616 598	3 163 1 850 716 531			
	DARUNTER ZUM ABSATZ BESTIMMT	T ST KW	2 236 1 272 481 700	2 818 1 636 616 598	3 163 1 850 716 531	109 247	134 652	165 055
3223 87	UEBER 500 BIS 1000 KW	T * ST * KW *	1 413 488 363 420	1 328 523 382 149	1 518 613 418 522			
	DARUNTER ZUM ABSATZ BESTIMMT	T ST KW	1 413 488 363 420	1 328 523 382 149	1 518 613 418 522	123 122	108 536	115 721

STBA, FS4, R 3.1

11 PRODUKTION NACH GUETERARTEN UND GUETERKLASSEN

MELDE- NR	ERZEUGNIS	EINHEIT	M E N G E			W E R T I N 1000 DM		
			1987	1988	1989	1987	1988	1989
3223 89	UEBER 1000 KW	T * ST * KW *	3 989 309 496 798	.A .A .A	5 635 408 673 568	.	.	.
	DARUNTER ZUM ABSATZ BESTIMMT	T * ST * KW *	3 989 309 496 798	.A .A .A	5 635 408 673 568	206 837	.A	305 304
3223 09	ZUBEHOER, EINZEL- U.ERSATZTEILE	T * ST * KW *	36 150 116 626 225 363	47 453 134 601 250 395	44 371 142 544 281 459	795 482	917 777	998 113
3223	INSGESAMT	T * ST * KW *	116 626 225 363 106 953	134 601 250 395 125 489	142 544 281 459 131 028	.	.	.
	DARUNTER ZUM ABSATZ BESTIMMT	T * ST * KW *	201 850 .	229 420 .	254 457 .	2 865 279	3 210 335	3 542 408
3224 10	GASTURBINEN (OHNE SOLCHE FUER KRAFTWAGEN U. LUFTFAHRZEUGE) GASTURBINEN (GES. LEIST. IN KW)	T * ST * KW *	.A .A .A	.A .A .A	.A .A .A	.	.	.
	DARUNTER ZUM ABSATZ BESTIMMT	T * ST * KW *	.A .A .A	.A .A .A	.A .A .A	.A	.A	.A
3224 09	ZUBEHOER, EINZEL- U.ERSATZTEILE	T * ST * KW *	.A .A .A	.A .A .A	.A .A .A	.A	.A	.A
3224	INSGESAMT	T * ST * KW *	15 924 .	14 016 .	17 860 .	364 279	456 229	524 526
1227 10	DAMPFTURBINEN FUER DEN ANTRIEB ELEKTRISCHER GENERATOREN (GES. LEIST. IN KW)	T * ST * KW *	25 654 159 4 062 806	21 485 168 3 708 993	31 199 182 5 762 639	.	.	.
	DARUNTER ZUM ABSATZ BESTIMMT	T * ST * KW *	25 654 159 4 062 806	21 485 168 3 708 993	31 199 182 5 762 639	892 379	713 942	827 424
3227 90	FUER ANDERE ZWECKE (GESAMTLEI- STUNG IN KW) AUCH FUER SCHIFFS- ANTRIEB	T * ST * KW *	1 198 269 209 218	1 414 231 226 075	691 187 121 147	.	.	.
	DARUNTER ZUM ABSATZ BESTIMMT	T * ST * KW *	1 198 269 209 218	1 414 231 226 075	691 187 121 147	72 120	81 313	33 413
3227 09	ZUBEHOER, EINZEL- U. ERSATZTEILE	T * ST * KW *	14 213 41 065 428	11 918 34 816 399	12 329 44 219 369	530 489	423 161	623 892
3227	INSGESAMT	T * ST * KW *	41 065 428 3 097	34 816 399 3 793	44 219 369 4 752	1 494 988	1 218 416	1 484 729
	DARUNTER ZUM ABSATZ BESTIMMT	T * ST * KW *	41 065 428 3 097	34 816 399 3 793	44 219 369 4 752	1 494 988	1 218 416	1 484 729
3228 10	WASSERKRAFTMASCHINEN WASSERTURBINEN OHNE DRUCKLEITUNG (AUCH PUMPTURBINEN U. SPEICHER- PUMPEN) GESAMTLEISTUNG IN KW	T * ST * KW *	2 440 144 695 657	.A .A 724	4 131 2 683 720 621	86 527	.A	138 109
3228 09	ZUBEHOER, EINZEL- U. ERSATZTEILE	T * ST * KW *	657 3 097 .	724 3 793 .	621 4 752 .	39 536	42 364	37 867
3228	INSGESAMT	T * ST * KW *	3 097 .	3 793 .	4 752 .	126 063	167 371	175 976
3229 00	KESSELDAMPFMASCHINEN (LOKOMOBIL- LEN) U. KOLBENDAMPFMASCHINEN	T * ST * KW *	418 7 328 76 589	521 7 238 69 229	477 7 279 65 698	21 497	29 081	21 476
	KOMPRESSOREN (VERDICHTER) U. VAKUUMPUMPEN, DRUCKLUFTGER- AETE, -WERKZEUGE U. -BREMSEN KOMPRESSOREN U. VAKUUMPUMPEN HUBKOLBENKOMPRESSOREN, ORTSFEST U. ORTSBEWEGLICH BIS 15 BAR UEBERDRUCK	T * ST * KW *	418 7 328 76 589	521 7 238 69 229	477 7 279 65 698	21 497	29 081	21 476
3231 11	VOLUMENSTROM BIS 60 M3/H	T * ST * KW *	7 328 76 589 1 375	7 238 69 229 1 612	7 279 65 698 1 612	96 436	94 990	94 868
3231 12	VOLUMENSTROM UEBER 60 M3/H	T * ST * KW *	1 375 76 589 7 328	1 612 69 229 7 238	1 612 65 698 7 279	31 063	32 457	32 150
3231 14	UEBER 15 BAR UEBERDRUCK	T * ST * KW *	360 76 589 1 375	335 69 229 1 612	342 65 698 7 279	16 041	14 469	14 508
3231 15	VOLUMENSTROM BIS 120 M3/H	T * ST * KW *	360 76 589 1 375	335 69 229 1 612	342 65 698 7 279	16 041	14 469	14 508
3231 15	VOLUMENSTROM UEBER 120 M3/H	T * ST * KW *	2 163 76 589 1 375	1 975 69 229 1 612	2 530 65 698 7 279	69 347	65 738	83 832
3231 21	DREHKOLBENKOMPRESSOREN	T * ST * KW *	8 550 76 589 1 375	9 507 69 229 1 612	10 466 65 698 7 279	121 154	139 100	151 008
3231 21	EINWELLLIG	T * ST * KW *	8 550 76 589 1 375	9 507 69 229 1 612	10 466 65 698 7 279	121 154	139 100	151 008
3231 22	MHRWELLIG	T * ST * KW *	8 550 76 589 1 375	9 507 69 229 1 612	10 466 65 698 7 279	121 154	139 100	151 008
3231 22	SCHRAUBENKOMPRESSOREN	T * ST * KW *	14 870 76 589 1 375	17 265 69 229 1 612	19 685 65 698 7 279	250 434	284 868	345 812
3231 23	SONST. MEHRWELLLIGE DREH- KOLBENKOMPRESSOREN	T * ST * KW *	14 870 76 589 1 375	17 265 69 229 1 612	19 685 65 698 7 279	250 434	284 868	345 812
3231 23	TURBOKOMPRESSOREN FUER DRUECKE UEBER 100 MBAR	T * ST * KW *	2 511 76 589 1 375	2 736 69 229 1 612	3 453 65 698 7 279	44 939	50 758	67 170
3231 25	EINSTUFIG	T * ST * KW *	5 851 76 589 1 375	7 169 69 229 1 612	7 669 65 698 7 279	229 940	268 315	271 518
3231 27	MEHRSTUFIG	T * ST * KW *	5 851 76 589 1 375	7 169 69 229 1 612	7 669 65 698 7 279	229 940	268 315	271 518
3231 29	STRASSENFAHRBARE KOMPRESSOREN ALS ANHAENGER	T * ST * KW *	7 673 76 589 1 375	4 758 69 229 1 612	6 211 65 698 7 279	279 636	203 584	249 951
3231 31	VAKUUMPUMPEN, MECHANISCH	T * ST * KW *	3 753 76 589 1 375	3 710 69 229 1 612	3 998 65 698 7 279	72 608	74 020	78 681
3231 35	SONST. KOMPRESSOREN U. VAKUUMPUMPEN	T * ST * KW *	4 164 76 589 1 375	4 417 69 229 1 612	4 506 65 698 7 279	268 979	279 892	344 593
3231 35	DRUCKLUFTGERAETE	T * ST * KW *	6 930 76 589 1 375	6 634 69 229 1 612	7 455 65 698 7 279	86 991	96 209	102 725
3231 41	KOMBINIERT REIFENFUELL- U. -DRUCKPRUEFGERAETE	T * ST * KW *	3 696 76 589 1 375	4 196 69 229 1 612	4 458 65 698 7 279	86 991	96 209	102 725
3231 41	DRUCKLUFTGERAETE	T * ST * KW *	3 696 76 589 1 375	4 196 69 229 1 612	4 458 65 698 7 279	86 991	96 209	102 725
3231 45	SPRITZPISTOLEN, -GERAETE U. -ANLAGEN FUER FARBE, LEIM U.A., AUCH SPRITZLACKIERAUTO- MATEN	T * ST * KW *	.A 76 589 1 375	.A 69 229 1 612	.A 65 698 7 279	.A	.A	.A
3231 45	SPRITZPISTOLEN, -GERAETE U. -ANLAGEN FUER FARBE, LEIM U.A., AUCH SPRITZLACKIERAUTO- MATEN	T * ST * KW *	.A 76 589 1 375	.A 69 229 1 612	.A 65 698 7 279	.A	.A	.A
3231 49	SONST. DRUCKLUFTGERAETE	T * ST * KW *	3 987 76 589 1 375	3 728 69 229 1 612	4 927 65 698 7 279	224 872	277 014	359 694
3231 49	SONST. DRUCKLUFTGERAETE	T * ST * KW *	3 987 76 589 1 375	3 728 69 229 1 612	4 927 65 698 7 279	224 872	277 014	359 694

STBA, FS4, R 3.1

11 PRODUKTION NACH GÜTERARTEN UND GÜTERKLASSEN

MELDE- NR	ERZEUGNIS	EINHEIT	M E N G E			W E R T I N 1000 DM		
			1987	1988	1989	1987	1988	1989
3231 70	DRUCKLUFTWERKZEUGE (OH. SOLCHE FÜR DEN BERGBAU, STRASSENBAU, DIE INDUSTRIE DER STEINE UND ERDEN SOWIE OH. HEFT- U. NAGELMASCHINEN, MASCHINENWERKZEUGE)	T ST	236 97 807	203 108 367	243 129 685			
3231 80	DRUCKLUFTSYSTEME ZUR BETÄTIGUNG VON BREMSEN FÜR SCHIENENFAHRZEUGE (EINSCHL. ZUBEHÖR, EINZEL- U. ERSATZTEILE)	T	9 070	10 270	11 382	193 890	224 795	244 834
3231 01	ZUBEHÖR, EINZEL- U. ERSATZTEILE FÜR KOMPRESSOREN U. VAKUUMPUMPEN	T	19 614	21 314	21 903	492 467	509 393	514 087
3231 04	FÜR DRUCKLUFTGERÄTE	T	6 120	6 766	7 118	70 753	75 476	83 824
3231 07	FÜR DRUCKLUFTWERKZEUGE	T	711	721	671	21 764	21 720	20 329
3231	INSGESAMT	T	109 742	115 638	127 944	2 709 216	2 865 482	3 249 189
LUFTECHNISCHE EINZELAPPARATE U. ANLAGEN								
LUFTECHNISCHE EINZELAPPARATE VENTILATOREN, EIN- ODER MEHRSTUFIG, FÜR EINE DRUCKSTIEGERUNG BIS MAXIMAL 100 MBAR								
3232 13	AXIALVENTILATOREN	T * ST *	.A .A	.A .A	.A .A			
	DARUNTER ZUM ABSATZ BESTIMMT	T	12 144	11 992	16 167			
3232 14	RADIALVENTILATOREN, VENTILATOREN SONSTIGER BAUART	T * ST *	.A .A	.A .A	.A .A			
	DARUNTER ZUM ABSATZ BESTIMMT	T	25 878	27 394	27 207	282 772	274 151	275 620
3232 16	WÄRMEAUSTAUSCHER FÜR LUFTTECHNISCHE GERÄTE U. ANL.	T	633 321	639 735	601 759	289 766	324 260	331 317
3232 17	LUFTFILTER FÜR ZULUFT U. ABLUFT	T ST	7 330 196 649	6 654 164 814	6 039 206 944	96 633	97 679	103 423
3232 18	LUFTBE- U. LUFTENTFEUCHTER	T ST	9 175 5 318 300	10 685 6 674 373	11 869 7 182 558	77 097	128 159	160 796
3232 19	ELEMENTE DER LUFTVERTEILUNG	T ST	262 2 500 9 632	419 3 772 9 186	488 5 679 10 432	15 219	19 880	21 554
3232 21	LUFTHEIZGERÄTE M. VENTILATOR WÄRMLUFTERZEUGER FÜR FESTE, FLÜSSIGE ODER GASFÖRMIGE BRENNSTOFFE	T ST	1 690 6 585	1 335 5 630	1 482 5 265	108 809	115 745	125 088
3232 24	LUFTHEIZER (LUFTHEIZGERÄTE MIT WÄRMEAUSTAUSCHER FÜR DAMPF, WASSER OD. THERMOÖL)	T ST	7 120 69 950	6 555 71 388	5 411 64 155	26 630	18 956	19 918
3232 34	LÜFTUNGS- U. KLIMAGERÄTE MIT EINGEBAUTER KÄLTEMASCHINE	T ST	13 614 14 161	16 439 17 487	16 996 19 614	120 403	119 810	128 470
3232 38	OHNE EINGEBAUTE KÄLTEMASCHINE	T ST	24 470 51 848	25 586 64 886	31 554 67 858	197 393	243 649	252 659
3232 41	SPRITZSTÄNDE, -KABINEN U. WÄNDE MIT EINRICHTUNGEN ZUM ABSAUGEN U. ABSCHIEDEN DER BESCHICHTUNGSSUBSTANZ AUS DER ABLUFT	T ST	7 095 10 680	9 362 3 171	9 260 3 124	108 809	115 745	125 088
3232 42	INDUSTRIESTAUBSAUGER	T ST	4 305 110 865	2 648 103 764	3 296 130 257	89 006	100 025	111 710
3232 44	ANDERE ENTSTAUBUNGSGERÄTE	T ST	4 943 10 627	5 258 10 623	6 124 11 692	90 873	92 859	109 731
3232 47	REINRAUM-WERKBAENKE U. -ARBEITSKABINEN	T	933	932	619	74 866	82 863	94 603
3232 48	SONST. LUFTECHNISCHE EINZELAPPARATE	T	2 342	2 820	2 770	74 866	82 863	94 603
3232 51	LUFTECHNISCHE ANLAGEN LUFTHEIZANLAGEN MIT VENTILATOR U. WÄRMEAUSTAUSCHER	T	20 708	23 779	23 994	47 350	54 797	60 665
3232 61	LÜFTUNGS- U. KLIMANLAGEN MIT EINGEBAUTER KÄLTEMASCHINE	T	30 905	32 018	29 113	217 807	232 175	239 654
3232 66	OHNE EINGEBAUTE KÄLTEMASCHINE ANLAGEN ZUR ENTSTAUBUNG U. GASABSCHIEDUNG	T	34 708	39 681	37 288	314 776	375 154	335 081
3232 71	TROCKEN ARBEITEND	T	17 296	20 542	23 040	312 643	412 066	458 606
3232 74	NASS ARBEITEND	T	1 744	1 044	1 407	180 738	197 924	250 459
3232 79	SONST. ART	T	6 104	7 996	12 911	22 279	16 387	24 680
3232 91	SONST. LUFTECHNISCHE ANLAGEN	T	25 622	26 311	32 269	86 051	117 609	150 777
3232 08	ZUBEHÖR, EINZEL- U. ERSATZTEILE	T	64 486	72 970	86 232	281 570	311 745	395 571
3232	INSGESAMT	T	.A	.A	.A	496 279	534 379	650 155
3232	DARUNTER ZUM ABSATZ BESTIMMT	T	332 506	361 606	395 968	3 702 921	4 150 795	4 617 722
GEWERBLICHE KUEHLMOEBEL U. -GERÄTE, KÄLTEMASCHINEN U. -ANLAGEN, GEWERBLICHE KUEHLSCHRAENKE U. -TRUHEN								
3233 11	FÜR NORMALKUEHLUNG BIS 250 L	T ST	684 18 686	788 20 426	800 21 539	17 536	19 512	23 691
3233 12	UEBER 250 L	T ST	1 945 13 424	1 718 11 770	1 826 12 626	31 436	29 740	31 966

STBA, FS4, R 3.1

11 PRODUKTION NACH GÜTERARTEN UND GÜTERKLASSEN

MELDE- NR	ERZEUGNIS	EINHEIT	MENGE			WERT IN 1000 DM		
			1987	1988	1989	1987	1988	1989
	FUER TIEFKUEHLGERÄTE U. GEFRIERZWECKE							
3233 15	BIS 250 L	T	.A	.A	.A			
		ST	.A	.A	.A	.A	.A	.A
3233 16	UEBER 250 L	T	.A	.A	.A	.A	.A	.A
		ST	.A	.A	.A	.A	.A	.A
	VERKAUFSKUEHLMÖBEL (SCHAU- KUEHLMÖBEL)							
	FUER NORMALKUEHLUNG TRUHEN, THEKEN, INSELN (EINSTUFIG)	T	4 723	4 713	2 904			
		ST	9 389	9 222	5 044	58 957	55 511	39 474
3233 25	REGALE U. SCHRAENKE (MEHRSTUFIG)	T	7 500	7 592	7 446			
		ST	12 673	14 385	13 401	72 412	81 321	82 856
3233 29	FUER TIEFKUEHLUNG TRUHEN, THEKEN, REGALE	T	7 472	8 597	11 645			
		ST	17 114	19 192	25 018	110 457	135 105	217 979
3233 50	SONST. GEWERBLICHE KUEHLMÖBEL U. -GERÄTE	T	15 370	17 355	19 413			
		ST	53 152	62 663	63 885	193 816	224 998	244 313
	KÄLTEMASCHINEN U. -ANLAGEN KÄLTEMITTELVERDICHTER UEBER 0,4 KW							
3233 61	KÄLTEMITTELVERDICHTER IN HERM. ODER HALBHERMETI- SCHER BAUART	T *	6 548	9 039	10 387			
		ST *	61 605	87 060	98 320			
	DARUNTER ZUM ABSATZ BESTIMMT	T	6 548	9 039	10 387			
		ST	61 605	87 060	98 320	83 315	112 888	130 161
3233 65	AND KÄLTEMITTELVERDICHTER	T *	.A	.A	.A			
		ST *	.A	.A	.A			
	DARUNTER ZUM ABSATZ BESTIMMT	T	2 622	2 792	2 869			
		ST	36 768	40 603	42 256	56 893	64 866	63 685
3233 70	KÄLTEMITTELVERDICHTER- U. VERFLUESSIGUNGSSÄTZE UEBER 0,4 KW	T	5 474	5 485	5 524			
		ST	39 660	38 746	39 024	55 505	55 250	57 630
	KÄLTESÄTZE U.-ANLAGEN UEBER 0,4 KW							
3233 82	FLUESSIGKEITSKUEHLSÄTZE	T	5 702	6 025	6 862			
		ST	15 739	18 643	22 157	164 609	171 710	204 227
3233 85	LUFT- U. GASKUEHLSÄTZE	T	1 484	2 247	3 005			
		ST	13 369	22 246	32 281	72 237	97 978	128 437
3233 88	SONST. KÄLTESÄTZE U. -ANLAGEN	T	18 146	18 058	15 876			
		ST	4 446	9 411	8 926	722 625	702 767	613 625
	WÄRMEPUMPEN WÄRMEPUMPEN MIT ELEKTROMOTORISCH ANGETR. KÄLTEMITTELVERDICHTER UEBER 15 KW ANSCHLUSSLEI- STUNG 1)	T	.A	.A	.A			
		ST	.A	.A	.A	.A	.A	.A
3233 91	MIT VERBRENNUNGSMOTORISCH AN- GETR. KÄLTEMITTELVERDICHTER BIS 30 KW NUTZWÄRMELEI- STUNG 2)	T	-	-	-			
		ST	-	-	-	-	-	-
3233 93	UEBER 30 KW NUTZWÄRMELEI- STUNG 2)	T	.A	.A	.A			
		ST	.A	.A	.A	.A	.A	.A
3233 95	ABSORPTIONSWÄRMEPUMPEN BIS 30 KW NUTZWÄRMELEI- STUNG 2)	T	.A	.A	.A			
		ST	.A	.A	.A	.A	.A	.A
3233 97	UEBER 30 KW NUTZWÄRMELEI- STUNG 2)	T	.A	.A	.A			
		ST	.A	.A	.A	.A	.A	.A
3233 99	ZUBEHOER, EINZEL- U.ERSATZTEILE INSGESAMT	T	22 396	23 934	29 806	457 195	469 068	545 403
		ST *	.A	.A	.A			
		ST *	.A	.A	.A			
	DARUNTER ZUM ABSATZ BESTIMMT	T	101 326	109 156	119 187			
		ST	304 414	363 412	391 453	2 135 264	2 251 636	2 414 576
	FLUESSIGKEITSPUMPEN HANDPUMPEN							
3234 16	HANDSCHMIERPUMPEN FUER OEL- ODER FETTFORDERUNG	T	1 246	1 413	1 775			
		ST	911 411	1 073 345	1 258 640	39 117	43 622	56 620
3234 19	SONST. HANDPUMPEN	T	735	621	501			
		ST	121 258	109 504	110 408	23 547	22 269	20 335
	VERDRAENGERPUMPEN ROTIERENDER BAUART (KRAFTPUMPEN) ZAHNRADPUMPEN							
3234 32	FUER DRUECKE BIS 20 BAR	T	2 023	2 189	2 076			
		ST	593 759	571 813	528 093	59 054	63 106	64 561
3234 33	FUER DRUECKE UEBER 20 BAR	T	3 868	4 402	5 050			
		ST	550 539	641 823	758 042	157 277	180 717	212 619
3234 34	SCHRAUBENSPINDEL PUMPEN	T	3 449	3 727	4 010			
		ST	28 665	31 516	34 868	66 289	77 778	81 029
3234 36	EXZENTERSCHNECKENPUMPEN	T	2 663	3 374	4 265			
		ST	18 701	15 650	19 709	92 863	88 070	104 102
3234 37	KREISKOLBENPUMPEN	T	175	161	157			
		ST	2 498	900	847	11 303	10 812	10 799
3234 38	FLUEGELZELLENPUMPEN	T	8 987	7 652	3 896			
		ST	680 759	570 867	686 850	152 827	133 154	129 056
3234 39	SONST. VERDRAENGERPUMPEN ROTIERENDER BAUART	T	1 738	820	826	18 941	12 883	14 813

1) NENNAUFNAHME DES VERDICHTERS. -2) NUTZBARER WÄRMESTROM, DER V.D. WÄRMEPUMPE A.D. WÄRMETRAEGER DER WARMEN SEITE ABGEGEBEN WIRD.

STBA, FS4, R 3.1

11 PRODUKTION NACH GÜTERARTEN UND GÜTERKLASSEN

MELDE- NR	ERZEUGNIS	EINHEIT	M E N G E			W E R T I N 1000 D M		
			1987	1988	1989	1987	1988	1989
3234 51	VERDRAENGERPUMPEN OSZILLIERENDER BAUART (KRAFTPUMPEN) KRAFT-SCHMIERPUMPEN FUER OEL- ODER FETTFUERDERUNG	T ST	3 881 280 346	4 160 328 814	4 850 393 088			
3234 52	DOSIERPUMPEN	T ST	2 618 109 900	3 157 126 137	3 348 141 495	168 942	190 179	232 812
3234 53	REIHENKOLBENPUMPEN HAUSWASSERKOLBENPUMPEN	T ST	531 11 599	565 11 503	609 14 045	9 471	10 921	12 291
3234 54	ANDERE REIHENKOLBENPUMPEN ZUM ERZEUGEN EINES DRUCKES BIS 50 BAR	T ST	494 1 572	587 1 668	489 1 441	13 699	17 253	16 808
3234 55	UEBER 50 BAR	T ST	2 288 44 584	2 172 43 453	2 471 39 704	87 669	88 800	98 676
3234 56	AXIALKOLBENPUMPEN	T ST	10 200 140 426	12 000 170 061	15 180 210 714	359 843	433 108	548 200
3234 57	RADIALKOLBENPUMPEN	T ST	1 546 53 013	1 626 55 314	1 985 67 232	55 738	59 096	73 350
3234 59	SONST. VERDRAENGERPUMPEN OSZILLIERENDER BAUART KREISELPUMPEN (KRAFTPUMPEN) TAUCHMOTORPUMPEN	T ST	960 5 079	881 5 683	1 057 7 942	19 673	23 956	31 741
3234 61	EINSTUFIG	T ST	443 932 3 389	511 873 3 442	561 998 3 729	172 550	195 296	217 954
3234 63	MEHRSTUFIG	T ST	30 401 19 077	38 055 28 697	262 277 23 206	130 255	130 769	145 191
3234 67	UMLAUFBESCHLEUNIGER OHNE WEL- LENDICHTUNG	T ST	2 263 316 3 408	2 964 493 3 782	2 917 332 3 783	249 696	313 986	326 779
3234 68	SEITENKANALPUMPEN	T ST	111 694 1 483	125 659 1 301	139 413 1 352	76 356	82 231	89 583
3234 69	KANALRAD-KREISELPUMPEN	T ST	6 842 5 558	6 951 5 905	6 831 3 327	45 959	37 241	35 664
3234 71	ANDERE KREISELPUMPEN KREISELPUMPEN M.E. NENNWEITE DES AUSTRITTSTUTZENS BIS 15MM	T ST	4 077 719 5 558	4 263 175 5 905	2 213 468 3 327	63 257	56 229	29 806
3234 72	RADIALKREISELPUMPEN M.E. NENN- WEITE DES AUSTRITTSTUTZENS UEBER 15 MM	T ST	6 646 91 441	6 838 102 185	7 563 116 266	79 051	82 021	89 980
3234 73	EINSTUFIGE, EINSTROEMIGE BLOCKPUMPEN	T ST	16 360 55 290	17 377 64 433	24 729 63 440	278 474	287 091	340 025
3234 74	ANDERE EINSTUFIGE, EIN- STROEMIGE RADIALKREISEL- PUMPEN	T ST	922 533	439 373	1 110 620	24 645	9 747	16 491
3234 75	EINSTUFIGE, MEHRSTROEMIGE RADIALKREISELPUMPEN	T ST	13 031 91 952	11 483 104 168	11 229 106 555	197 341	169 633	173 466
3234 76	MEHRSTUFIGE RADIALKREISEL- PUMPEN	T ST	4 697 12 312	3 734 13 277	5 692 2 552 702	117 500	91 458	120 438
3234 77	SONST. KREISELPUMPEN EINSTUFIG MIT EINER NENNWEITE DES AUS- TRITTSTUTZENS UEBER 15 BIS 600 MM	T ST	754 177	469 86	361 137	18 565	10 467	16 041
3234 78	MIT EINER NENNWEITE DES AUS- TRITTSTUTZENS UEBER 600 MM	T ST	1 609 7 066	1 468 7 591	2 635 16 184	54 298	58 141	77 476
3234 80	MEHRSTUFIG	T ST	.A .A	.A .A	.A .A	.A .A	.A .A	.A .A
3234 80	SONST. FLUESSIGKEITSPUMPEN	T	.A	.A	.A	.A	.A	.A
3234 90	HEBEWERK FUER FLUESSIGKEITEN	T	.A	.A	.A	.A	.A	.A
3234 09	ZUBEHOER, EINZEL- U. ERSATZTEILE	T	22 254	22 897	24 818	707 498	742 007	794 160
3234	INSGESAMT	T	154 556	166 216	177 511	3 820 076	4 039 064	4 515 639
	MASCHINEN FUER DIE BE- U. VERAR- BEITUNG V. KAUSCHUK U. KUNST- STOFF							
3235 12	ZERKLEINERUNGSMASCHINEN	T	7 999	9 288	9 532	245 621	309 542	322 690
3235 14	MISCHER, KNETER, RUEHRWERKE	T	1 819	1 709	2 036	72 967	77 601	92 227
3235 22	KALANDER, WALEWERKE	T	1 142	1 067	2 230	67 078	58 446	116 789
3235 26	APPARATE U. VORRICHTUNGEN FUER DIE WARMBEHANDLUNG V. KAUS- SCHUK ODER KUNSTSTOFF	T	1 029	1 218	1 322	26 404	24 174	31 040
3235 30	EXTRUDER	T	24 752	26 604	27 897	1 006 381	1 106 436	1 190 934
3235 41	BLASFORMMASCHINEN	T ST	13 793 855	12 835 689	11 200 579	421 926	408 610	376 101
3235 43	WARMFORMMASCHINEN (TIEFZIEH- U. STRECKZIEHFORMMASCHINEN)	T	4 625	5 696	5 819	215 181	253 114	273 202
3235 45	SPRITZGIESSMASCHINEN	T ST	40 871 7 375	46 823 7 613	50 463 8 634	1 118 658	1 170 720	1 346 222
	MECHANISCHE U. HYDRAULISCHE PRESSEN							
3235 51	FORM- U. SPRITZPRESSEN	T ST	3 698 644	3 877 587	2 399 684	101 870	104 968	91 268
3235 59	SONST. PRESSEN	T ST	7 914 629	5 853 578	12 744 644	127 936	102 544	187 046
	MASCHINEN ZUR HERSTELLUNG VON SCHAUMSTOFFEN							
3235 71	REAKTIONSSCHAEUMMASCHINEN	T ST	3 662 713	2 879 619	3 618 682	173 384	180 064	210 578
3235 75	SONST. MASCHINEN ZUR HER- STELLUNG V. SCHAUMSTOFFEN	T	2 250	2 615	2 889	65 579	85 367	82 792

11 PRODUKTION NACH GÜTERARTEN UND GÜTERKLASSEN

MELDE- NR	ERZEUGNIS	EINHEIT	MENGE			WERT IN 1000 DM		
			1987	1988	1989	1987	1988	1989
3235 80	MASCHINEN ZUR HERSTELLUNG, REPARATUR U. RUNDERNEUERUNG VON FAHRZEUGBEREIFUNGEN	T	1 308	1 885	2 285	62 314	94 228	92 249
3235 91	SONST. MASCHINEN FUER DIE BE- U. VERARBEITUNG VON KAUSCHUK U. KUNSTSTOFF	T	20 597	22 135	25 585	596 956	644 724	775 307
3235 08	FORMEN (WERKZEUGE)	T	10 066	8 921	9 991	467 952	468 530	525 723
3235 09	SONST. ZUBEHOER	T	22 847	23 281	25 819	708 695	763 080	841 794
3235	INSGESAMT	T	168 372	176 686	195 828	5 478 902	5 852 148	6 555 962
3236 11	MASCHINEN FUER DIE BAUWIRTSCHAFT BAUMASCHINEN F. HOCH- U. TIEFBAU BAUAUFZUEGE, BAUWINDEN	T ST	3 585 15 198	3 474 11 282	3 867 9 938			
3236 17	TURMDREHKRANE FUER BAUSTELLEN	T ST	22 570 680	29 461 835	42 033 1 321	56 178	63 362	69 298
3236 19	SONST. BAUKRANE	T ST	.A .A	.A .A	.A .A	165 863	215 067	273 254
3236 21	BETONMISCHER FUER BAUSTELLEN U. BETONWERKE	T ST	9 901 88 059	10 651 91 200	13 322 99 152	.A	.A	.A
3236 22	TRANSPORTMISCHERAUFBAUTEN OHNE FAHRGESTELL	T ST	10 111 2 512	11 320 2 729	13 994 3 446	73 499	81 142	100 779
3236 23	BETONMISCHANLAGEN	T ST	9 760 811	10 957 925	12 655 1 163	82 832	92 281	107 872
3236 25	BETONPUMPEN, BETONSPRITZ- U. -EINPRESSGERAETE	T ST	6 787 2 928	8 551 1 527	12 372 2 440			
3236 27	BETONVERDICHTER	T ST	922 32 418	976 31 329	.A .A	157 348	204 111	294 334
3236 29	BETONVERTEILERMASTE	T ST	.A .A	.A .A	.A .A	33 140	34 951	.A
3236 30	RAMMEN U. PFAHLZIEHER	T ST	4 332 1 370	2 793 1 620	3 216 1 871	130 754	83 165	98 798
3236 41	VERPUTZMASCHINEN	T ST	2 157 9 214	1 953 10 698	2 274 11 901	33 597	39 841	45 892
3236 45	SONST. BAUMASCHINEN BAGGER	T	9 214	10 698	11 901	152 294	167 618	186 575
3236 62	UNIVERSALBAGGER MIT U. OHNE FAHRWERK HYDRAULIKBAGGER MIT AUSSCHL. HYDRAULISCH BETAETIGTEN AR- BEITSWERKZEUGEN	T ST	115 174 8 242	130 625 8 900	150 940 11 442	1 111 161	1 238 625	1 456 740
3236 64	ANDERE UNIVERSALBAGGER	T ST	.A .A	.A .A	.A .A	.A	.A	.A
3236 69	SONST. BAGGER STRASSEN- U. GLEISBAUMASCHINEN	T ST	.A .A	.A .A	.A .A	.A	.A	.A
3236 71	BITUMENMISCHANLAGEN	T	2 879	.A	.A	22 323	.A	.A
3236 72	ASPHALTDECKENREFORMER (REPA- VER) STRASSENFRASEN	T	4 379	4 376	5 027	52 895	51 517	68 907
3236 73	ANDERE MASCHINEN FUER DEN BI- TUMINOESEN U. BETONSTRASSEN- BAU	T	11 455	13 976	17 365	168 746	204 786	255 177
3236 74	BODENVERDICHTER	T ST	4 227 35 095	5 190 43 417	5 439 47 628	145 391	174 547	182 224
3236 75	STRASSENWALZEN	T ST	38 595 17 108	39 890 13 789	45 323 15 603	564 202	587 909	642 392
3236 77	MASCHINEN FUER DIE STRASSENIN- STANDHALTUNG U. -WARTUNG	T	1 235	1 386	1 554	66 393	80 955	78 300
3236 78	WINTERDIENSTGERAETE ALLER ART	T	7 013	6 234	5 575	196 037	206 722	202 437
3236 79	SONST. STRASSEN- U. GLEISBAU- MASCHINEN ALLER ART	T	1 259	3 605	1 238	29 147	32 835	37 954
3236 82	ERDBAUGERAETE RADLADER IN GRUNDAUSRUESTUNG	T ST	55 045 8 911	56 838 8 800	64 837 9 535	631 781	660 027	765 200
3236 84	ANBAUGERAETE FUER RAD- U. RAU- PENLADER, PLANIERMASCHINEN U. RAUPENSCHLEPPER FUER DEN ERD- BAU	T	12 593	11 539	13 949	142 751	132 283	160 831
3236 86	PLANIERMASCHINEN AUF GLEISKET- TEN ODER RAEDERN IN GRUNDAUS- RUESTUNG	T ST	3 889 324	2 922 271	.A .A	42 542	34 898	.A
3236 88	VORDERKIPPER, DUMPER (MULDEN- KIPPER)	T ST	.A .A	.A .A	.A .A	.A	.A	.A
3236 89	SONST. ERDBAUGERAETE	T	.A	.A	4 152	.A	.A	47 600
3236 09	ZUBEHOER, EINZEL- U. ERSATZTEILE	T	119 185	123 679	139 715	960 032	1 001 354	1 099 335
3236	INSGESAMT	T	463 980	503 822	586 451	5 219 452	5 663 950	6 566 038
3237 11	BAUSTOFF-, KERAMIK- U. GLASMA- SCHINEN MASCHINEN U. EINRICHTUNGEN ZUR HERSTELLUNG VON BINDEMITTELN U. ZUSCHLAGSTOFFEN	T	13 901	11 512	16 052	126 340	142 479	211 955
3237 15	FUER DIE ZEMENT-, KALK-, GIPS-, TRASS- U. KREIDEIN- DUSTRIE	T	9 842	9 471	9 131	82 922	87 329	85 664
3237 24	FUER DIE SCHOTTER-, SAND- U. KIESINDUSTRIE U. FUER DIE TRUEMMERVERWERTUNG	T	9 842	9 471	9 131	82 922	87 329	85 664
3237 29	ZERKLEINERUNGS- U. SIEBMASCHINEN FUER ANDERE BEREICHE DES BAU- STOFF-, KERAMIK- U. GLASGE- WERBES	T	5 235	3 897	5 390	62 766	66 172	84 847
3237 29	MASCHINEN ZUM SORTIEREN, SIE- BEN ODER WASCHEN	T	2 949	2 370	3 753	38 542	30 036	51 443

STBA, FS4, R 3.1

11 PRODUKTION NACH GUETERARTEN UND GUETERKLASSEN

MELDE- NR	ERZEUGNIS	EINHEIT	M E N G E			W E R T I N 1000 DM		
			1987	1988	1989	1987	1988	1989
	MASCHINEN U. EINRICHTUNGEN ZUR HERSTELLUNG ZEMENT-, KALK-, GIPS- U. ASPHALTGEBUNDENER BAUELEMENTE U.AE.							
3237 32	VON BETONSTEINEN	T	17 107	20 083	20 360	128 091	151 519	163 217
3237 33	VON BETONPLATTEN BIS 1 QM PLATTENGROESSE	T						
3237 35	VON BETONROHREN U. -FERTIGTEILEN	T	4 635	4 848	3 566	53 973	54 072	60 305
3237 39	VON BAUELEMENTEN AUS ASBESTZEMENT, VON LEICHTBAU-, ISOLIER- U. DAEMMPLATTEN SOWIE KALK-, GIPS- U. ASPHALTGEBUNDENEN ELEMENTEN	T	4 770	6 288	8 832	61 744	82 718	117 377
3237 40	MASCHINEN ZUR GEWINNUNG VON NATURSTEINEN U. ZUR BEARBEITUNG VON STEINEN	T	5 855	6 238	7 457	126 628	142 965	168 777
	KERAMIKMASCHINEN, MASCHINEN U. EINRICHTUNGEN FUER DIE HERSTELLUNG							
3237 51	VON ZIEGELN U. GROBKERAMISCHEN ERZEUGNISSEN	T	24 875	25 372	29 303	188 460	216 481	226 837
3237 52	FEUERFESTER ERZEUGNISSE	T	1 857	1 455	2 090	49 189	40 065	50 665
3237 55	FEINKERAMISCHER ERZEUGNISSE	T	4 581	5 961	6 185	169 172	186 606	209 821
	GLASMASCHINEN							
3237 71	FUER DIE HERSTELLUNG U. WARM-BEARBEITUNG VON FLACHGLAS	T	1 091	1 152	1 089	39 033	41 929	45 046
3237 74	FUER DIE HERSTELLUNG U. WARM-BEARBEITUNG VON HOHLGLAS	T	1 997	1 574	4 367	91 847	91 974	174 627
3237 77	FUER DIE KALTBEARBEITUNG VON GLAS ODER GLASWAREN	T	3 187	3 012	2 438	117 167	126 484	109 174
3237 78	GLASFORMEN	T	2 757	3 004	3 402	63 009	68 410	81 048
3237 79	ZUBEHOER, EINZEL- U. ERSATZT.	T	4 645	3 470	2 690	56 240	56 359	51 141
3237 80	SONST. BAUSTOFFMASCHINEN	T	.A	.A	.A	.A	.A	.A
3237 91	MASCHINEN ZUR HERSTELLUNG VON BATTERIEN, ELEMENTEN, AKKUMULATOREN, KOHLE- U. SCHWEISS-ELEKTRODEN	T	.A	.A	.A	.A	.A	.A
3237 95	PACK- U. BALLENPRESSEN	T	7 153	8 733	7 705	66 272	84 243	84 925
3237 09	ZUBEHOER, EINZEL- U. ERSATZTEILE	T	25 812	24 623	27 038	327 761	307 929	353 501
3237	INSGESAMT	T	142 757	143 580	161 593	1 867 164	1 994 483	2 355 123
	TROCKNUNGSANLAGEN U. -MASCHINEN FUER LANDWIRTSCHAFTLICHE ERZEUGNISSE							
3239 11	FUER GRUENFUETTER U. HEU	T	1 149	641	474	21 478	16 830	15 413
3239 14	FUER SONST. LANDWIRTSCHAFTL. ERZEUGNISSE	T	3 984	3 437	2 270	24 166	21 709	16 018
3239 15	FUER NAHRUNGSMITTEL U. TABAKWAREN	T	2 314	2 634	3 159	41 058	53 961	58 763
	FUER TEXTILIEN							
3239 21	ZENTRIFUGEN	T	.A	.A	.A	.A	.A	.A
3239 25	MASCHINEN U. APPARATE ZUM TROCKNEN, BEFEUCHTEN, ERHITZEN U. KARBONISIEREN	T	.A	.A	.A	.A	.A	.A
3239 30	FUER WAESCHE	T	2 662	2 635	2 460	53 561	62 325	56 464
3239 40	FUER CHEMISCHE PRODUKTE	T	1 875	1 815	1 852	73 073	68 555	65 782
3239 50	FUER HOLZ	T	3 183	5 677	7 186	70 092	100 215	116 933
3239 60	FUER BERGBAULICHE ERZEUGNISSE	T	.A	.A	.A	.A	.A	.A
	FUER LACKIERTE ERZEUGNISSE							
3239 82	KAMMER- U. DURCHLAUFTROCKNER	T	1 629	2 145	2 011			
		ST	326	321	341	51 244	65 464	74 161
3239 85	KOMBINIERTER LACKIER- U. TROCKNUNGSANLAGEN	T	18 055	.A	.A			
		ST	2 025	.A	.A	230 389	.A	.A
3239 91	FUER GROB- U. FEINKERAMISCHE ERZEUGNISSE (AUCH FUER SCHLEIFSCHEIBEN U.A. SCHLEIFMITTEL)	T						
3239 98	FUER SONST. ERZEUGNISSE	T	7 702	9 367	10 580	76 703	85 902	114 332
3239 09	ZUBEHOER, EINZEL- U. ERSATZTEILE	T	6 558	7 138	8 709	151 616	159 551	178 136
3239	INSGESAMT	T	71 043	79 692	89 618	1 318 701	1 419 543	1 525 121
	LANDMASCHINEN U. GERAETE FUER DIE BODENBEARBEITUNG U. -PFLEGE							
3241 11	PFLUEGE FUER SCHLEPPER- U. GESPANNZUG	T	10 467	12 713	12 672			
		ST	15 018	14 169	15 542	108 342	143 205	148 564
3241 13	KULTIVATOREN (GRUBBER) MIT FESTSTEHENDEN WERKZEUGEN	T	3 078	2 847	4 042			
		ST	5 648	5 504	7 393	17 741	16 667	24 263
3241 14	BODENBEARBEITUNGSGERAETE, ROTIEREND, FUER ZAPFWELLENANTRIEB	T	6 366	8 613	8 484			
		ST	7 128	9 270	9 050	65 829	88 833	91 456
3241 17	EGGEN	T	10 252	8 677	9 691			
		ST	32 935	28 284	30 536	70 646	76 277	83 369
3241 18	VIELFACHGERAETE	T	1 467	1 033	734	5 944	6 713	8 720
3241 19	SONST. MASCHINEN	T	5 803	3 979	4 711	28 029	24 905	30 352
	ZUM SAEBEN U. PFLANZEN							
3241 21	DRILLMASCHINEN (OHNE EINZELKORNDRIILLGERAETE U. HANDDRILLMASCHINEN)	T	3 358	4 712	5 163			
		ST	7 786	9 786	9 601	41 211	56 940	58 011
3241 22	KARTOFFELLEGEMASCHINEN	T	1 138	.A	.A			
		ST	2 185	.A	.A	6 495	.A	.A
3241 25	ANDERE MASCHINEN U. GERAETE	T	3 524	1 694	1 431	40 159	33 282	25 994

STBA, FS4, R 3.1

11 PRODUKTION NACH GÜTERARTEN UND GÜTERKLASSEN

MELDE- NR	ERZEUGNIS	EINHEIT	M E N G E			W E R T I N 1000 DM		
			1987	1988	1989	1987	1988	1989
	ZUM DUENGEN							
	DUENGERSTREUER							
3241 31	FUER KUNSTDUENGER	T	7 443	6 973	7 065			
		ST	23 498	21 836	24 192	63 649	66 563	71 468
3241 33	FUER STALL- U. ANDEREN DUEN- GER	T	6 304	5 354	4 720			
		ST	5 416	4 539	3 705	41 332	35 004	30 689
3241 35	JAUCHE- U. GUELLEPUMPEN	T	1 504	1 201	1 034			
		ST	3 514	3 409	3 082	14 345	11 145	9 543
3241 39	SONST. MASCHINEN U. GERAETE	T	2 718	2 519	2 355	22 593	22 155	22 131
3241 41	FUER BEREGNUNG U. BEWAESSERUNG	T	.A	.A	.A	.A	.A	.A
3241 45	FUER DEN PFLANZENSCHUTZ	T	.A	.A	.A	.A	.A	.A
	ERNTEMASCHINEN FUER HALMGUT	T	3 624	.A	.A	84 278	.A	.A
3241 51	SCHLEPPERMAEHWERKE MIT FINGER- BALKEN ODER MIT HORIZONTAL ROTIERENDEM WERKZEUG	T	12 218	12 258	10 453			
		ST	29 247	27 886	25 511	114 440	114 018	105 558
3241 52	ZETT- U. RECHWENDER	T	15 591	12 913	14 812			
		ST	41 689	30 576	35 288	139 644	108 836	139 659
3241 54	FELDHAECKSLER	T	10 656	9 392	9 355			
		ST	4 220	3 623	4 072	175 000	132 596	149 652
3241 55	MAEHDRRESCHER	T	60 781	59 367	75 047			
		ST	7 595	6 996	9 108	648 822	653 585	799 227
3241 56	FELDPRESSEN (PICK-UP-PRESSEN)	T	.A	.A	.A	.A	.A	.A
		ST	.A	.A	.A	.A	.A	.A
3241 59	SONST. ERNTEMASCHINEN	T	.A	.A	.A	.A	.A	.A
	ERNTEMASCHINEN FUER HACK- U. SONST. FELDFRUECHTE	T	.A	.A	.A	.A	.A	.A
3241 61	KARTOFFELERNTEMASCHINEN	T	5 572	6 482	.A			
		ST	1 776	1 746	.A	49 718	56 351	.A
3241 62	ZUCKERRUEBENERNTEMASCHINEN	T	3 053	3 631	3 423			
		ST	925	969	892	46 128	53 481	51 486
3241 69	FUER SONST. FELDFRUECHTE (EINSCHL. ZUSATZGERAETE FUER HACKFRUECHTE)	T	2 298	1 993	1 518	25 725	26 510	25 266
	ZUM DRESCHEN, SORTIEREN UND AUFBEREITEN LANDWIRTSCHAFT- LICHER ERZEUGNISSE NACH DER ERNTE	T						
3241 77	PRESSEN FUER WEIN U. OBST	T	1 979	1 438	1 429	28 727	28 949	30 100
3241 78	ZUM DRECHEN, SORTIEREN U. AUF- BEREITEN A.N.G.	T	713	833	1 214	14 661	15 456	21 259
	FUER DIE TIERHALTUNG	T						
	MASCHINEN U. GERAETE FUER DIE FUTTERBEREITUNG	T						
3241 81	SCHROT-, QUETSCH- U. MAHL- MUEHLEN	T	557	426	306			
		ST	4 475	3 252	2 719	7 143	6 617	5 913
3241 82	MAHL- U. MISCHANLAGEN, KOM- BINIERT	T	538	391	485			
		ST	515	395	510	8 330	4 824	5 891
3241 85	RUEBENSCHNEIDER MIT U. OHNE REINIGER, RUEBENMUEHLEN U.A. FUTTERBEREITER FUER FEINZER- KLEINERUNG	T	.A	.A	.A			
		ST	.A	.A	.A	.A	.A	.A
3241 86	SONST. MASCHINEN	T	162	388	522	1 335	3 342	3 864
3241 87	MASCHINEN U. GERAETE ZUM FUETTERN U. TRAEKNEN	T	6 023	6 346	7 003	53 791	55 030	58 807
	RASENMAEHER U.A. LANDMASCHINEN	T						
	RASENMAEHER	T	10 717	14 818	11 883			
	MIT ELEKTROMOTORISCHEM ANTRIEB	ST	642 468	922 016	555 200	111 005	155 179	112 896
3241 96	MIT VERBRENNUNGSMOTOR. ANTRIEB	T	11 400	15 356	16 423			
		ST	398 235	535 471	553 143	211 935	272 733	299 652
3241 98	SONST. LANDMASCHINEN U.AE.	T	3 499	2 700	4 289	30 870	33 618	51 869
3241 08	ZUBEHOER, EINZEL- U. ERSATZTEILE	T	64 335	84 508	78 246	555 600	799 185	621 023
3241	INSGESAMT	T	297 885	318 149	333 683	3 057 158	3 430 367	3 527 290
	LANDWIRTSCHAFTLICHE FOERDER- U. TRANSPORTMITTEL							
	FOERDERMITTEL							
3242 12	HOEHENFOERDERER	T	2 363	1 847	1 310			
		ST	2 672	2 490	2 645	10 876	9 664	10 858
3242 13	GREIFERAUFZUEGE FUER HEU U. GETREIDE	T	4 455	3 842	4 090			
		ST	1 568	1 561	1 577	33 360	34 640	35 753
3242 14	SCHLEPPERANBAU- U. -ANHAENGE- LADER	T	5 919	5 987	6 091			
		ST	12 753	12 971	12 675	49 666	51 314	52 340
3242 16	ENTMISTUNGSANLAGEN MECHANISCH- AUTOMATISCHE DUNGRAEUMANLAGEN	T	1 996	2 059	2 147			
		ST	1 438	2 019	1 574	10 986	10 735	15 017
3242 17	FOERDERGEBLAESE FUER HEU, STROH, GARBEN U.SPREU	T	511	546	.A			
		ST	1 591	1 682	.A	3 837	4 008	.A
3242 18	KOERNERGEBLAESE	T	586	616	.A			
		ST	2 836	2 844	.A	6 796	8 023	.A
3242 19	SONST. FOERDERMITTEL	T	7 403	8 835	9 924	66 449	70 338	81 416
3242 51	LANDWIRTSCHAFTLICHE LADEWAGEN MIT ODER OHNE BE- U. ENTLADE- VORRICHTUNGEN U. SPEZIALAUF- BAUTEN	T	27 438	28 636	26 365			
		ST	13 166	12 677	12 818	188 621	203 439	190 569
3242 09	ZUBEHOER, EINZEL- U.ERSATZTEILE	T	5 633	7 042	5 148	39 716	60 494	35 080
3242	INSGESAMT	T	56 303	59 410	55 818	410 307	452 655	426 984
	MILCHWIRTSCHAFTLICHE MASCHINEN							
3243 11	MELKMASCHINEN U. -ANLAGEN	T	.A	.A	.A	.A	.A	.A
3243 15	MILCHKUEHLER MIT KAELTENMASCHINE	T	.A	.A	.A	.A	.A	.A
		ST	.A	.A	.A	.A	.A	.A

STBA, FS4, R 3.1

11 PRODUKTION NACH GÜTERARTEN UND GÜTERKLASSEN

MELDE- NR	ERZEUGNIS	EINHEIT	MENGE			WERT IN 1000 DM		
			1987	1988	1989	1987	1988	1989
3243 90	SONST. MASCHINEN	T	5 847	7 812	9 394	174 608	214 828	268 913
3243 09	ZUBEHOER, EINZEL- U. ERSATZTEILE	T	2 993	3 613	4 436	46 786	51 083	63 922
3243	INSGESAMT	T	10 743	13 049	15 557	276 953	300 976	358 237
ACKERSCHLEPPER U. EINACHSIGE MOTORGERÄTE								
3244 10	EINACHSSCHLEPPER	T	.A	.A	.A			
	ANDERE ACKERSCHLEPPER	ST	.A	.A	.A	.A	.A	.A
	RAD U. RAUPENSCHLEPPER							
3244 61	BIS 18 KW	T	807	788	.A			
3244 63	UEBER 18 BIS 25 KW	ST	1 782	1 350	.A	20 166	20 319	.A
		T	367	151	.A			
3244 65	UEBER 25 BIS 37 KW	ST	7 333	109	.A	6 350	3 342	.A
		T	17 368	20 770	22 208			
3244 66	UEBER 37 BIS 59 KW	ST	7 009	8 634	9 060	187 869	237 203	264 331
		T	102 748	103 326	115 918			
3244 68	UEBER 59 KW	ST	31 468	31 002	34 910	1 147 054	1 168 426	1 360 308
		T	116 890	118 400	139 517			
3244 90	EINACHSIGE MOTORGERÄTE	ST	25 542	25 996	30 617	1 444 408	1 490 882	1 784 347
3244 09	ZUBEHOER, EINZEL- U. ERSATZTEILE	T	.A	.A	.A	.A	.A	.A
3244	INSGESAMT	T	56 824	68 002	70 464	631 532	733 831	826 570
		T	296 367	312 907	350 210	3 491 000	3 711 011	4 305 929
NAHRUNGSMITTELMASCHINEN								
KONSERVIERUNGS- U. VERWANDTE MASCHINEN								
3245 12	MASCHINEN U. APPARATE FUER DIE OBST- U. GEMUSEKONSERVIERUNG U. DIE MARMELEDEHERSTELLUNG	T	7 562	9 683	9 529	96 965	113 993	146 285
3245 14	MASCHINEN U. APPARATE FUER DIE ESSIG- U. SENFERSTELLUNG, FISCHVERARBEITUNGSMASCHINEN	T	1 633	1 762	1 616	134 578	139 894	131 379
3245 17	MASCHINEN U. APPARATE FUER DIE TROCKENMILCH- U. KAESHEHERSTELLUNG	T	1 558	2 207	2 109	38 609	56 800	59 423
3245 21	MEHLMUELLEREIMASCHINEN U. -ANLAGEN	T	4 876	4 063	4 156	101 720	103 726	109 726
3245 25	SCHAELMUELLEREIMASCHINEN U. -ANLAGEN	T	1 460	1 155	846	42 416	32 720	33 538
3245 28	PNEUMATISCHE FOERDERANLAGEN FUER GETREIDE	T	5 375	4 725	8 373	31 927	26 586	46 063
3245 29	GETREIDESPEICHERANLAGEN, MIT FOERDERMITTELN, ENTSTAUBUNGSANLAGEN U. A.E. MASCHINELLE EINRICHTUNGEN AUSGERUESTET	T	5 610	4 673	3 803	70 226	55 389	45 648
3245 31	BAECKEREI- U. KONDITOREIMASCHINEN U. -OEFEN, TEIGWAREN- U. DAUERBACKWARENHERSTELLUNGSMASCHINEN	T	1 859	1 768	1 840			
		ST	2 911	2 957	2 479	57 629	57 491	55 251
3245 32	TEIGTEILMASCHINEN U. TEIGTEIL- U. -WIRKMASCHINEN (KOMBINIERT)	T	1 891	1 716	1 786			
		ST	3 331	3 039	3 544	72 175	66 048	76 150
3245 33	RUEHR- U. SCHLAGMASCHINEN	T	190	194	319			
		ST	1 531	1 497	1 622	8 653	7 488	7 752
3245 34	MASCHINEN FUER TEIGWAREN U. HILFSMASCHINEN FUER DIE BAECKEREI U. KONDITOREI	T	1 938	2 199	2 099	131 664	142 712	156 954
3245 36	DAUERBACKWARENHERSTELLUNGSMASCHINEN U. -OEFEN	T	3 211	3 124	3 799	66 510	65 575	91 408
3245 37	NICHTAUTOMATISCHE BACKOEFEN	T	6 119	6 343	6 308			
		ST	2 841	2 978	2 969	113 965	121 197	119 641
3245 38	AUTOMATISCHE BACKOEFEN	ST	3 094	3 266	2 956			
		ST	1 777	2 534	2 733	74 177	82 085	78 875
3245 39	ZUBEHOER, EINZEL- U. ERSATZTEILE FUER BACKOEFEN, A.N.G.	T	830	1 038	999	27 387	30 144	28 405
3245 41	FUER DIE FLEISCHVERARBEITUNG SCHLACHTHAUSANLAGEN U. -EINRICHTUNGEN	T	14 653	19 362	18 279	144 862	174 504	181 162
3245 46	WURSTKUECHENMASCHINEN	T	6 521	6 557	6 628	245 337	264 775	273 774
3245 47	SONST. FLEISCHEREIMASCHINEN FUER DIE SUESSWARENHERSTELLUNG	T	2 503	3 512	4 402	74 221	87 110	122 263
3245 51	KAKAO- U. SCHOKOLADENHERSTELLUNGSMASCHINEN	T	4 582	6 056	7 479	85 311	112 588	147 084
3245 55	MASCHINEN U. APPARATE FUER DIE BONBON- U. SONST. SUESSWARENHERSTELLUNG	T	5 104	5 813	6 005	187 613	195 612	202 763
3245 60	MASCHINEN U. APPARATE FUER DIE ZUCKERINDUSTRIE	T	10 353	6 302	7 617	133 849	82 610	88 082
3245 70	MASCHINEN U. APPARATE FUER DIE OELMUELLEREI U. SPEISEFETTERSTELLUNG	T	2 317	2 206	1 832	114 573	119 617	107 861
3245 80	GEWERBLICHE FUTTERMITTELHERSTELLUNGSMASCHINEN	T	3 014	3 835	3 696	54 702	68 650	62 946
3245 90	SONST. NICHT GENANNT MASCHINEN	T	687	855	812	23 192	28 698	27 775
3245 09	ZUBEHOER, EINZEL- U. ERSATZTEILE	T	19 705	19 667	21 693	360 620	390 147	403 442
3245	INSGESAMT	T	116 644	122 082	128 979	2 492 881	2 626 159	2 803 650
MASCHINEN FUER VERWANDTE GEBIETE DER NAHRUNGSMITTELHERSTELLUNG								
BRAUEREI-, KELLEREI- U. GETRAENKEHERSTELLUNG								
3246 13	GAER-, LAGER- U. ABFUELLGEFAESSE FUER DIE GETRAENKEHERSTELLUNG	T	7 436	8 721	11 479	89 494	104 077	139 257

STBA, FS4, R 3.1

11 PRODUKTION NACH GUETERARTEN UND GUETERKLASSEN

MELDE- NR	ERZEUGNIS	EINHEIT	M E N G E			W E R T I N 1000 DM		
			1987	1988	1989	1987	1988	1989
3246 14	MASCHINEN U. APPARATE FUER DIE HERSTELLUNG VON BIER	T	25 371	23 997	26 369	231 103	204 937	255 588
3246 18	FUER DIE HERSTELLUNG VON WEIN, SEKT, LIKOER U. SONST. ALKOHOLISCHEN GETRAENKEN	T	1 102	805	904	39 499	33 924	29 257
3246 19	FUER DIE HERSTELLUNG VON MINERALWASSER, LIMONADEN U. SONST. ALKOHOLFREIEN GE- TRAENKEN	T	3 117	3 331	2 886	85 026	100 568	85 238
3246 21	FUER GROSSKUECHEN U. GASTWIRT- SCHAFTEN AUFSCHNITT- U. KAESESCHNEIDE- MASCHINEN	T ST	635 17 064	687 17 908	636 16 695	60 121 110 137	72 473 141 005	68 287 145 793
3246 22	GROSSKAFFEMASCHINEN	T	827	1 462	1 961	110 137	141 005	145 793
3246 23	GESCHIRRSPUELMASCHINEN	T	5 372	5 944	6 594	54 566	53 616	58 278
3246 24	GROSSKUECHENMASCHINEN	T	43 722	48 833	55 654	283 979	318 936	368 655
3246 25	BIERDRUCKAPPARATE U. SCHANK- TISCHANLAGEN	T	1 092	1 080	1 085	54 566	53 616	58 278
3246 30	MASCHINEN U. APPARATE FUER DIE VERARBEITUNG VON KAFFEE U. TEE	T	1 253	1 362	1 258	29 741	32 241	36 896
3246 40	MASCHINEN U. APPARATE FUER DIE TABAKVERARBEITUNG MASCHINEN FUER DIE HERSTELLUNG VON FARBEN, SEIFEN U. KERZEN, MASCHINEN FUER DIE PHARMAZEU- TISCHE U. KOSMETISCHE INDUSTRIE	T	1 704	2 070	1 974	66 367	87 243	89 275
3246 51	FARBENHERSTELLUNGSMASCHINEN	T	5 473	5 873	5 054	405 329	414 057	360 286
3246 55	KOMPRIMIERMASCHINEN	T	993	1 206	1 391	25 894	32 925	35 703
3246 58	SONST. MASCHINEN FUER DIE PHARMAZEUISCHE U. KOSMETI- SCHE INDUSTRIE, A.N.G.	T	2 624	1 875	1 899	69 639	62 767	72 901
3246 61	UNIVERSAL-MISCH- U. -KNETMA- SCHINEN	T ST	2 737 1 597	2 905 1 360	3 192 1 435	83 724 94 730	90 734 87 359	105 485 100 513
3246 65	UNIVERSAL-SIEBMASCHINEN	T ST	15 218 749	1 824 858	2 324 1 403	25 710 31 992	45 673 517 595	517 595
3246 08	ZUBEHOER, EINZEL- U. ERSATZTEILE	T	9 018	10 285	10 694	414 458	453 143	517 595
3246	INSGESAMT	T	71 102	73 820	80 214	2 169 517	2 321 997	2 514 680
3247 10	VERPACKUNGSMASCHINEN SONDERMASCHINEN FUER DIE HER- STELLUNG VON BLECHPACKUNGEN ABFUELLMASCHINEN	T	2 302	2 225	3 158	109 892	109 882	138 480
3247 21	FUER GETRAENKE	T	1 218	795	358	42 470	37 342	23 910
3247 24	FUER FESTE STOFFE	T	2 642	2 332	2 899	124 017	119 556	149 313
3247 27	FUER FLUESSIGE U. PASTENFOER- MIGE STOFFE	T	1 366	1 655	1 839	85 826	93 319	98 372
3247 31	VERSCHLIESSMASCHINEN VON GETRAENKEPACKUNGEN SONST. PACKUNGEN	T	2 052	2 390	2 986	67 029	73 513	104 230
3247 34	OHNE VERSCHLIESSMITTELN	T	858	826	921	40 338	41 012	37 467
3247 37	MIT VERSCHLIESSMITTELN	T	3 218	4 080	4 291	108 044	125 190	127 898
3247 41	EINSCHLAGMASCHINEN	T	1 807	1 802	1 896	114 415	100 881	107 586
3247 49	EINSCHLAGMASCHINEN	T	1 913	2 121	2 160	141 667	154 638	166 209
3247 51	FUELL- U. VERSCHLIESSMASCHINEN FUER GETRAENKEPACKUNGEN FUER SONST. PACKUNGEN	T	6 444	6 912	7 799	164 897	200 166	230 089
3247 53	FUER FORMSTABILE PACKMITTEL AUS GLAS U. FEINKERAMIK	T	658	579	636	71 088	61 858	69 565
3247 55	FUER FORMSTABILE PACKMITTEL AUS METALL, KUNSTSTOFF U. SONST. MATERIAL	T	881	1 213	1 471	94 295	145 277	148 360
3247 57	FUER KARTONSCHACHTELN	T	2 394	3 214	4 008	76 540	79 658	101 786
3247 59	FUER FLEXIBLE PACKMITTEL Z.B. FUER BEUTEL	T	515	655	719	55 835	92 941	88 996
3247 61	FORM-, FUELL- U. VERSCHLIESS- MASCHINEN FUER GETRAENKEPACKUNGEN FUER SONST. PACKUNGEN	T	3 184	4 005	4 861	105 896	112 827	131 940
3247 63	FORM-, FUELL- U. VERSCHLIESS- MASCHINEN FUER SCHLAUCH- U. SIEGELRANDBEUTEL	T	2 237	2 288	2 553	147 799	169 275	215 996
3247 65	KALT- U. WARM- TIEFZIEH- FUELL- U. VERSCHLIESSMASCHI- NEN	T	4 884	5 322	5 838	339 615	357 586	413 967
3247 66	INNENBEUTEL/AUSSENVERPACKUNGS- FORM-, U. VERSCHLIESSMASCHI- NEN	T	.A	.A	.A	.A	.A	.A
3247 67	FORM-, FUELL- U. VERSCHLIESS- MASCHINEN FUER SONST. PACK- MITTEL AUS FLAECHIGEM PACK- STOFF	T	.A	.A	.A	.A	.A	.A
3247 69	MASCHINEN ZUM HERSTELLEN DER PACKMITTEL AUS SCHMELZE, GRANULAT ODER VORFORMLING U. ANSCHLIESSENDEM FUELLEN U. VERSCHLIESSEN	T	-	-	-	-	-	-
3247 71	MASCHINEN ZUM REINIGEN, TROCKNEN U. ABWEHREN VON MIKROORGANISMEN VON GETRAENKEPACKUNGEN	T	6 406	6 737	6 676	185 872	203 105	235 080
3247 75	VON ANDEREN PACKUNGEN U. PACK- MITTELN	T						
3247 91	VERPACKUNGSMASCHINEN SONST. ART SAMMELPACKMASCHINEN	T	5 681	5 626	7 200	139 481	148 744	181 156
3247 93	HERSTELLUNG VON SAMMELPACKUN- GEN FUER GETRAENKEPACKUNGEN FUER ANDERE PACKUNGEN	T	2 426	2 764	3 843	107 260	127 816	160 114

STBA, FS4, R 3.1

11 PRODUKTION NACH GUETERARTEN UND GUETERKLASSEN

MELDE- NR	ERZEUGNIS	EINHEIT	MENGE			WERT IN 1000 DM		
			1987	1988	1989	1987	1988	1989
	ETIKETTIER-, BANDEROLIER- U. BANDUMKLEBMASCHINEN							
3247 95	FUER GETRAENKPACKUNGEN	T	2 057	1 969	2 390	167 195	166 568	207 912
3247 97	FUER ANDERE PACKUNGEN	T	594	719	827	57 874	73 684	89 227
3247 99	SONST. VERPACKUNGSMASCHINEN	T	3 136	2 759	2 448	129 351	150 353	160 409
3247 09	ZUBEHOER, EINZEL- U. ERSATZTEILE	T	6 427	6 136	8 932	471 826	469 187	525 771
3247	INSGESAMT	T	66 467	70 159	81 597	3 253 500	3 525 521	4 021 589
	EINZELAPPARATE U. -MASCHINEN FUER DIE CHEMISCHE U. VERWANDTE INDU- STRIE							
3251 12	FUER DIE OBERFLAECHEBEHANDLUNG HOCHDRUCKREINIGER (AUCH MIT DAMPFSTUFE)	T ST	17 965 356 594	21 300 545 070	27 366 817 862	393 594 250 555	510 712 321 194	623 393 387 214
3251 13	FUER DIE VORBEHANDLUNG	T	9 616	20 011	20 803			
3251 17	ZUM LACKIEREN Z.B. IM GIESS-, WALZ-, TAUCHVERFAHREN	T ST	.A .A	.A .A	.A .A	.A	.A	.A
3251 18	SONST. MASCHINEN U. GERAETE FUER DIE OBERFLAECHEBEHAND- LUNG	T	.A	.A	.A	.A	.A	.A
	FUER DIE ANORGANISCHE U. ORGA- NISCHE CHEMIE							
3251 23	FUER DIE ANORGANISCHE CHEMIE FUER DIE STICKSTOFF- U. KUNSTDUENGERHERSTELLUNG	T	2 228	2 429	2 665	25 275	28 166	31 392
3251 24	SONST. EINZELAPP. U. -MASCH. FUER DIE ORGANISCHE CHEMIE	T	2 926	3 162	3 640	38 616	54 964	62 581
3251 25	ZUR HERST. VON LEIM, GELA- TINE, FIRNIS, KITT U.A.E.							
3251 26	ZUR HERST. VON TECHN. FETTEN U. OELEN, ZUR EXTRAKTION U. HAERTUNG	T	712	691	1 131	20 123	19 908	32 021
3251 28	SONST. EINZELAPP. U. -MASCH. FUER ALLGEM. CHEMISCHE ZWECKE	T T	1 149 2 084	1 454 2 847	1 255 5 800	25 880 68 634	32 026 84 602	23 726 142 712
3251 31	EINZEL-AUTOKLAVEN	T ST	836 311	1 150 295	1 688 303			
3251 32	FILTER U. FILTERPRESSEN	T ST	11 820 203 721	13 016 188 151	13 132 175 486	23 690 276 463	26 230 291 738	33 274 286 157
3251 34	ZENTRIFUGEN	T ST	1 961 1 406	1 872 1 295	3 233 2 533			
3251 35	RUEHRWERKE, KNET- U. MISC- MASCHINEN	T ST	4 203 9 281	3 820 9 518	3 910 10 301	106 433 123 759	111 579 120 828	200 331 122 465
3251 37	EINZELAPP. ZUR WAERMEBEHAND- LUNG VON STOFFEN	T ST	7 820 4 920	8 714 6 184	9 942 6 353			
3251 38	SONST. EINZELAPP. U. -MASCH. FUER DIE GAERUNGS- U. STAERKE- INDUSTRIE	T	29 956	24 715	27 733	135 852 345 258	152 556 331 834	181 143 408 161
3251 50	EINZELAPPARATE, -EINRICHTUNGEN U. -AUFBAUTEN FUER EXPLOSIONS- SICHERE TANKANLAGEN, SPEZIAL- EINZELAPPARATE FUER SCHIFFS- AUSRUESTUNGEN	T	408	794	721	22 247	42 915	32 669
3251 60	EINZEL-WAERMEAUSTAUSCHER (SO- WEIT NICHT ZU DAMPKESSELN GEOEREND)	T ST	3 303 13 185	4 018 12 586	4 261 11 749	55 272	63 622	71 541
3251 80	EINZELAPPARATE U. -MASCHINEN FUER DIE GASERZEUGUNG	T	105 259	77 372	-37 878	228 448	228 439	211 750
	EINZELAPPARATE U. -MASCHINEN FUER DIE WASSERBEHANDLUNG AUF CHEMISCHEM U./ ODER BIO- LOGISCHEM WEGE	T	1 603	1 348	3 180	27 716	26 913	37 807
3251 91	AUF MECHANISCHEM WEGE FUER TRINK-, BRAUCH- U. KES- SELSPEISEWASSER	T	1 664	2 213	2 489	43 952	48 923	47 416
3251 96	FUER ABWASSER	T	3 536	3 104	3 392	66 720	71 037	76 682
3251 97	ZUBEHOER, EINZEL- U. ERSATZTEILE	T	7 156	6 562	7 709	108 808	100 782	123 896
3251 09	INSGESAMT	T	22 814	24 252	28 392	505 645	560 122	650 232
3251			149 242	163 181	188 313	3 124 330	3 555 680	4 124 117
	ANLAGEN FUER DIE CHEMISCHE U. VERWANDTE INDUSTRIE							
3252 10	FUER DIE ANORGANISCHE CHEMIE	T	3 178	1 310	1 794	58 944	58 254	56 319
3252 30	FUER DIE ORGANISCHE CHEMIE U. FUER DIE GAERUNGS- U. STAERKE- INDUSTRIE	T	10 721	9 787	10 431	125 517	114 732	120 830
3252 51	EXPLOSIONSSICHERE TANKANLAGEN U. SPEZIALAPPARATUREN FUER SCHIFFSAUSRUESTUNGEN							
3252 52	ZUR LAGERUNG VON BRENNBAREN FLUESSIGKEITEN U. KRAFTSTOF- FEN, GASTANKANLAGEN U. TANK- STELLENEINRICHTUNGEN	T	16 315	.A	.A	187 525	.A	.A
3252 55	TANKWAGENAUFBAUTEN OHNE FAHR- GESTELL	T	6 065	3 967	3 350	117 580	87 830	89 797
3252 60	SPEZIAL-APPARATUREN FUER SCHIFFSAUSRUESTUNGEN	T	291	.A	.A	7 264	.A	.A
3252 70	WAERMEWIRTSCHAFTLICHE ANLAGEN (WAERMEAUSTAUSCHER)	T	13 856	12 253	17 096	301 706	279 271	339 523
3252 80	WASSERRUECKKUEHLANLAGEN MITTELS LUFT	T ST	10 539 7 057	11 315 7 961	11 615 5 221	114 363 35 611	136 802 38 611	153 914 31 881

STBA, FS4, R 3.1

11 PRODUKTION NACH GÜTERARTEN UND GÜTERKLASSEN

MELDE- NR	ERZEUGNIS	EINHEIT	MENGE			WERT IN 1000 DM		
			1987	1988	1989	1987	1988	1989
ANLAGEN FUER DIE WASSERBEHANDL. AUF CHEMISCHEM U./ ODER BIOLOGISCHEM WEGE								
3252 92	FUER TRINK-, BRAUCH- U. KESSELSPEISEWASSER	T	10 690	12 556	13 600	207 209	232 605	266 735
3252 93	FUER ABWASSER AUF MECHANISCHEM WEGE	T	11 524	10 038	14 203	139 913	140 116	164 474
3252 96	FUER TRINK-, BRAUCH- U. KESSELSPEISEWASSER	T	6 650	7 253	6 920	77 474	90 562	108 458
3252 97	FUER ABWASSER	T	11 182	13 161	11 956	57 848	77 758	89 574
3252	INSGESAMT	T	102 350	99 276	112 695	1 430 954	1 457 481	1 643 835
MASCHINEN U. EINRICHTUNGEN FUER DEN BERGBAU								
3254 10	GEWINNUNGSMASCHINEN FUER DEN BERGBAU UNTERTAG	T ST	4 749 2 129	4 628 2 637	3 814 2 915	134 893	131 473	118 068
3254 01	ZUBEHOER, EINZEL- U. ERSATZTEILE	T	15 045	16 204	14 665	208 898	201 813	216 119
3254 21	STREB- U. STRECKENFOERDERMITTEL (EINSCHL. ANTRIEBE, UMKEHRSTATIONEN U. SONST. BESTANDTEILE) FOERDERBAENDER MIT GUMMIGURT IN NORMALAUSFUHRUNG	T	1 111	1 064	1 233	7 067	7 509	4 749
3254 25	SCHIEBENDE U. STAUENDE FOERDERMITTEL	T	3 920	7 731	7 034	28 472	53 044	49 128
3254 27	SONST. FOERDERMITTEL	T	16 666	17 706	15 767	54 662	69 790	48 426
3254 02	ZUBEHOER, EINZEL- U. ERSATZT. SONST. MASCHINEN U. EINRICHT. FUER DEN UNWERTAGEBETRIEB	T	38 686	32 822	29 281	282 527	247 875	229 774
3254 31	DRUCKLUFT-ZAHNADMOTOREN	T	.A	.A	.A	.A	.A	.A
3254 33	HAESPEL, WINDEN U. SCHRAPPERANLAGEN	T	4 642	4 628	4 380	18 859	17 286	24 392
3254 37	LADEMASCHINEN	T	2 807	2 778	3 910	46 554	48 412	68 491
3254 38	GESTEINSBOHRMASCHINEN	T	5 851	4 455	8 746	125 159	97 797	101 678
3254 39	SONST. MASCHINEN U. EINRICHT. ZUBEHOER, EINZEL- U. ERSATZT.	T	.A	.A	.A	.A	.A	.A
3254 03	DRUCKLUFTWERKZEUGE FUER DEN BERGBAU U. DIE INDUSTRIE DER STEINE U. ERDEN	T	33 428	29 423	32 383	291 895	278 282	327 942
3254 41	ABBAUHAEMMER	T	91	84	78	6 354	6 430	6 003
3254 48	SONST. DRUCKLUFTWERKZEUGE U. -GERAETE FUER DEN BERGBAU	T	118	120	120	13 126	13 339	12 782
3254 04	ZUBEHOER, EINZEL- U. ERSATZT. MASCHINEN U. EINRICHTUNGEN FUER SCHACHTFOERDERUNG, WAGENUMLAEF U. STRECKEN	T	414	367	308	14 705	11 319	12 999
3254 53	FOERDERMASCHINEN, FOERDERKOEERBE FUER HAUPT- U. BLINDSCHACHT	T ST	1 534 38	5 231 48	1 117 39	15 847	48 987	13 846
3254 57	FUELLORTEINRICHTUNGEN, EINRICHT. FUER WAGENUMLAEF	T ST	.A .A	.A .A	.A .A	.A	.A	.A
3254 59	SONST. STRECKENEINRICHTUNGEN	T ST	.A .A	.A .A	.A .A	.A	.A	.A
3254 05	ZUBEHOER, EINZEL- U. ERSATZT. FOERDER- U. GEWINNUNGSGERAETE FUER DEN TAGEBAU	T	8 056	10 080	8 907	48 843	60 467	61 763
3254 61	SPEZIALBAGGER	T						
3254 65	SONST. FOERDER- U. GEWINNUNGSGERAETE	T	13 008	4 607	.A	124 903	55 577	.A
3254 06	ZUBEHOER, EINZEL- U. ERSATZT. MASCHINEN U. EINRICHTUNGEN ZUR AUFBEREITUNG VON MINERALIEN ZUR GEWINNUNG VON NE-METALLEN SOWIE FUER HUETTENMAENNISCHE VORBEREITUNGSANLAGEN	T	2 768	3 310	.A	47 199	55 299	.A
3254 71	AUFBEREITUNGSMASCHINEN U. -ANLAGEN	T	.A	.A	.A	.A	.A	.A
3254 72	FUER ERZE	T						
3254 73	FUER STEINKOEHLE U. KOKS	T	3 662	6 409	5 214	42 016	92 636	61 531
3254 75	FUER BRAUNKOEHLE U. TORF	T						
3254 07	FUER KALI, STEINSALZ U.A. MINERALIEN	T	690	919	.A	9 779	18 408	.A
3254 80	ZUBEHOER, EINZEL- U. ERSATZT. KOKEREIMASCHINEN (EINSCHL. ZUBEHOER, EINZEL- U. ERSATZT.)	T	4 538	4 153	4 203	61 003	57 159	68 786
3254 91	TIEFBOHR- U. ERDOELFOERDERGERAETE U. -ANLAGEN	T	4 374	1 902	1 670	56 388	21 358	22 669
3254 94	TIEFBOHRGERAETE U. -ANLAGEN ERDOELFOERDERGERAETE U. -ANLAGEN	T	9 771	9 789	7 409	67 071	65 047	73 937
3254 96	SPUELPUMPEN FUER TIEFBOHRANLAGEN, TIEFPUMPEN FUER DIE ERDOELFOERDERUNG	T						
3254 09	ZUBEHOER, EINZEL- U. ERSATZT.	T	1 128	1 303	1 528	85 146	107 620	119 537
3254	INSGESAMT	T	11 733	12 146	13 336	99 911	106 557	111 327
		T	201 360	191 299	185 939	2 035 030	1 987 819	2 051 247
KRANE U. HEBEZEUGE								
3255 11	LAUFKRANE	T	4 668	4 556	4 282			
	HAENGEKRANE (OHNE STAPELKRANE)	ST	410	553	758	41 162	37 384	35 979
3255 12	BRUECKENKRANE FUER GREIFER U. HAKENBETRIEB MIT OFFENEN LAUFKATZEN	T						
	BIS 50 T TRAGFAEHIGKEIT	T ST						
3255 13	UEBER 50 T TRAGFAEHIGKEIT	T ST	13 348 2 454	13 941 2 795	19 946 3 224	121 746	121 926	153 862

STBA, FS4, R 3.1

11 PRODUKTION NACH GÜTERARTEN UND GÜTERKLASSEN

MELDE- NR	ERZEUGNIS	EINHEIT	M E N G E			W E R T I N 1000 DM		
			1987	1988	1989	1987	1988	1989
3255 14	EINTRÄGER-BRUECKENKRANE MIT ELEKTROZUGLAUFKATZEN	T ST	4 705 1 459	5 651 1 620	6 501 1 862			
3255 15	MEHRTRÄGER-BRUECKENKRANE MIT ELEKTROZUGLAUFKATZEN	T ST	6 426 351	5 500 303	5 309 389	44 508	39 840	44 459
3255 16	HAENGEBAHNEN	T ST	3 936 850	7 017 1 081	8 084 1 343	55 465	76 046	90 343
3255 18	STAPELKRANE, REGALBEDIENTUNGS- EINRICHTUNGEN IN SAEULENBAUART	T ST	8 138 455	9 323 539	13 355 890	116 784	124 899	170 719
3255 20	HUETTENKRANE	T	.A	.A	.A	.A	.A	.A
3255 30	VERLADEBRUECKEN, PORTAL- U. HALBPORTALKRANE	T	.A	.A	.A	.A	.A	.A
3255 41	DREHKRANE	T	.A	.A	.A	.A	.A	.A
3255 43	PORTAL- U. HALBPORTALDREHKRANE	T ST	9 055 66	7 714 69	10 239 84	78 302	50 233	68 501
3255 45	SAEULENSCHWENK- U. WANDSCHWENK- KRAN	T ST	1 251 2 661	1 345 2 217	1 427 2 226	12 002	11 618	14 121
3255 47	FAHRZEUGKRANE (MOBIL- U. AUTO- KRANE)	T ST	45 265 983	56 851 1 453	76 046 1 826	749 473	858 870	1 159 943
3255 48	LKW-LADEKRANE ZUM BE- U. ENTLA- DEN DER EIGENEN LADEFLAECHE	T ST	9 932 5 349	6 943 4 225	6 761 4 194	130 797	116 246	143 689
3255 71	SCHUETTGUTGREIFER U. -HEBER	T	2 624	3 598	1 911	37 388	38 571	28 440
3255 75	SCHUETTGUTGREIFER	T ST	1 778 370	.A .A	.A .A	.A .A	.A .A	.A .A
3255 80	STUECKGUTGREIFER U. -HEBER	T ST	1 820 4 741	2 041 5 721	.A .A	14 522	.A	.A
3255 93	HUBWERKE FUER BRUECKEN, SCHLEU- SEN U. WEHRE, FAHRZEUGKIPPER DECK-(SCHIFFS-)HILFSMASCHINEN	T	.A	.A	.A	.A	.A	.A
3255 96	RUDERMASCHINEN U. -ANLAGEN	T ST	.A .A	.A .A	.A .A	.A .A	.A .A	.A .A
3255 97	LADEWINDEN	T ST	.A .A	.A .A	.A .A	.A .A	.A .A	.A .A
3255 99	ANKER- U. VERHOLWINDEN U.SPILLE	T ST	3 628 1 572	3 266 1 186	3 735 1 528	.A .A	.A .A	.A .A
3255 09	SONST. DECKHILFSMASCHINEN	T	.A	.A	.A	33 832	27 125	31 057
3255	ZUBEHOER, EINZEL- U. ERSATZTEILE	T	25 203	30 724	35 675	294 770	341 497	402 940
3255	INSGESAMT	T	152 136	168 722	211 365	1 970 514	2 070 159	2 590 466
3256 10	SERIENHEBEZEUGE (EINSCHL. HANDBE- TRIEBENER KRANE)	T	741	1 323	1 166	15 090	21 185	21 324
3256 20	KETTENHEBEZEUGE, HANDBETRIEBEN	T	1 248	1 110	1 352	17 251	17 764	18 643
3256 31	SEILHEBEZEUGE, HANDBETRIEBEN	T	.A	.A	.A	.A	.A	.A
3256 39	SEILWINDEN, MOTORISCH BETRIEBEN	T	.A	.A	.A	.A	.A	.A
3256 40	ELEKTROMONTAGEWINDEN (EINSCHL. MEHRTROMMELWINDEN)	T ST	1 354 1 354	1 498 1 617	1 519 1 602	10 589	11 754	11 528
3256 40	SONST. MOTOR. BETR. SEILWINDEN	T	3 934	4 060	4 154	101 411	96 894	92 674
3256 72	HANDBETRIEBENE KRANE	T	2 936	3 056	3 757	21 007	21 967	27 275
3256 72	HYDRAULISCHE HEBEGERAETE U. -BUEHNEN	T	.A	.A	.A	.A	.A	.A
3256 74	LADEBORDWAENDE, UEBERLADE- BRUECKEN	T ST	2 363 4 699	2 491 4 772	2 944 4 925	56 805	55 609	63 147
3256 77	INDUSTRIEHEBEBUEHNEN, -HUBTISCHE	T ST	5 834 7 362	6 172 8 938	9 383 10 458	60 397	69 005	91 672
3256 78	HUBARBEITSBUEHNEN	T ST	3 278 959	3 298 960	3 614 1 033	57 946	60 878	66 258
3256 79	FAHRZEUGWARTUNGSBUEHNEN	T ST	8 879 11 943	10 291 12 788	11 262 13 917	64 350	78 683	87 752
3256 81	HYDRAULISCHE HEBEBOECKE U.A. HYDRAULISCHE HEBEGERAETE	T	13 785	14 787	18 202	136 294	145 385	169 048
3256 83	ELEKTROKETTENZUEGE, -KETTEN- ZUGLAUFKATZEN	T ST	1 666 39 703	1 842 42 296	2 019 46 791	48 653	55 343	64 030
3256 89	ELEKTROSEILZUEGE, -SEILZUG- LAUFKATZEN	T ST	6 166 14 253	6 582 17 239	7 638 19 204	124 361	145 744	162 349
3256 91	DRUCKLUFTZUEGE U. -KATZEN, -ZYLINDERHEBEZEUGE	T ST	1 752 2 371	2 262 2 393	2 801 2 657	18 407	24 152	28 510
3256 95	ANDERE SERIENHEBEZEUGE	T	.A	.A	.A	.A	.A	.A
3256 99	SCHRAUBENWINDEN, SPINDELHEBE- BOECKE, SPINDEL-KIPPEINRICH- TUNGEN U.A.	T	8 671	9 879	10 570	52 816	67 513	73 081
3256 09	ZAHNSTANGEN-, GLEISHEBENDEN, SCHLEUSENWINDE U.A.E.	T	793	411	456	15 510	12 855	13 248
3256	SONST. SERIENHEBEZEUGE U. -GERAETE	T	10 079	10 890	14 219	58 395	61 999	84 485
3256	ZUBEHOER, EINZEL- U. ERSATZTEILE	T	16 205	17 727	21 221	190 434	215 434	254 558
3256	INSGESAMT	T	89 684	97 679	116 276	1 049 716	1 162 164	1 329 582
3257 11	FLURFOERDERZEUGE GABELSTAPLER (LASTAUFNAHME FREI- TRAGEND)	T ST	60 212 21 453	70 679 24 747	77 503 27 223	675 185	792 226	862 396
3257 15	MIT BATTERIEELEKTRISCHEM FAHR- U. HUBANTRIEB	T ST	63 446 14 424	69 272 15 657	81 603 18 763	610 592	681 651	812 768

11 PRODUKTION NACH GUETERARTEN UND GUETERKLASSEN

MELDE- NR	ERZEUGNIS	EINHEIT	M E N G E			W E R T I N 1000 DM		
			1987	1988	1989	1987	1988	1989
HUBWAGEN (LASTAUFNAHME RADUNTER- STUETZT)								
HOCHHUBWAGEN								
3257 41	OHNE MOTORISCHEN FAHRANTRIEB	T	.A	.A	.A			
3257 42	MIT MOTORISCHEM FAHR- U. HUB- ANTRIEB	ST	.A	.A	.A	.A	.A	.A
NIEDERHUBWAGEN (HUBHOEHE UN- TER 1 M)								
3257 45	OHNE MOTORISCHEN FAHRANTRIEB	T	6 657	6 910	8 359			
3257 46	MIT MOTORISCHEM FAHR- U. HUBANTRIEB	ST	73 007	79 413	94 996	52 913	55 232	64 504
KRAFTKARREN MIT BATTERIEELEKTRISCHEM AN- TRIEB								
3257 71	PLATTFORMWAGEN (AUCH ELEK- TROMMELN)	T	612	.A	.A			
3257 72	ZUGWAGEN (INDUSTRIESCHLEP- PER) AUCH WAGGONSCHIEBER U. RANGIERSCHLEPPER	ST	402	.A	.A	11 897	.A	.A
3257 75	MIT VERBRENNUNGSMOTORISCHEM ANTRIEB (PLATTFORMWAGEN, ZUGWAGEN U.A.)	T	1 048	711	947			
3257 90	SONST. FLURFOERDERZEUGE	ST	319	277	333	19 516	14 119	19 859
3257 09	ZUBEHOER, EINZEL- U. ERSATZ- TEILE	T	652	2 318	703			
3257	INSGESAMT	ST	839	884	1 125	9 187	32 224	8 761
3257	INSGESAMT	T	32 619	40 503	45 036	464 940	557 087	649 818
3257	INSGESAMT	T	187 467	212 411	239 283	2 168 653	2 450 907	2 799 212
STETIGFOERDERER, GLEIS- U. DRAHT- SEILFOERDERER								
STETIGFOERDERER FUER SCHUETTIGUT BANDFOERDERER MIT GUMMI-, TEX- TIL-, KUNSTSTOFF- ODER DRAHT- GEWEBEN, STAHLBAENDERN								
3258 11	ORTSFEST U. RUECKBAR	T	31 704	23 583	27 344	254 835	160 536	184 350
3258 12	FAHRBAR U. TRAGBAR	T	363	608	597	10 258	13 795	14 762
3258 13	GLIEDER-, PLATTENBAND-, TROG- BAND U. KASTENBANDFOERDERER	T	13 785	11 007	21 685	87 552	83 407	131 017
3258 14	BECHERWERKE MIT FESTEN BE- CHERN, PENDELBECHERWERKE (EINSCHL. ZUBRINGER, SCHAUF- LER U.A.)	T	3 649	3 761	4 757	22 861	23 436	30 571
3258 15	TROGKETTEN- U. KRATZERFOERDERER	T	6 063	5 881	7 707	56 054	48 461	71 323
3258 16	SCHNECKENFOERDERER U. SCHNEK- KENROHRFOERDERER	T	8 429	8 453	10 377	49 472	49 650	66 171
3258 17	SCHWINGFOERDERER, SCHUETTEL- RUTSCHEN, SCHWINGRINNEN U.AE.	T	6 472	6 547	7 142	139 057	138 139	159 896
3258 19	SONST. STETIGFOERDERER	T	9 982	10 671	12 771	131 975	131 585	139 665
3258 51	STETIGFOERDERER FUER STUECKGUT BANDFOERDERER MIT GUMMI-, TEX- TIL-, KUNSTSTOFF-, DRAHTGUR- TEN U. STAHLBAENDERN	T	22 800	22 747	27 413	270 397	286 398	347 550
3258 53	KREISFOERDERER, SCHLEPPKREIS- FOERDERER (OHNE UNTERFLUR- FOERDERER)	T	17 043	22 030	20 234	223 521	260 454	258 704
3258 54	SCHLEPPKETTENFOERDERER (AUCH GLEITKETTENFOERDERER U.AE.)	T	9 791	9 476	12 088	153 625	138 614	175 155
3258 55	WANDER- U. FLIESSARBEITSTI- SCHE FUER FLIESSARBEIT U. MONTAGE	T	1 276	910	1 302	66 000	54 231	43 466
3258 56	SCHWERKRAFTFOERDERER, ROLLEN- BAHNEN U.AE.	T	25 953	29 206	31 197	229 888	278 592	321 409
3258 57	PALETTIERMASCHINEN	T	3 922	4 120	4 551	100 659	104 011	123 772
3258 58	SONST. STETIGFOERDERER	T	18 620	17 714	22 596	368 204	343 775	471 635
3258 71	PNEUMATISCHE STETIGFOERDERER FUER SCHUETTIGUT	T	.A	.A	.A	.A	.A	.A
3258 75	ROHRPOSTANLAGEN U.A. PNEUMA- TISCHE STETIGFOERDERER FUER STUECKGUT	T	.A	.A	.A	.A	.A	.A
3258 90	GLEIS- U. DRAHTSEILFOERDERER	T	8 521	7 394	12 001	43 257	39 492	62 587
3258 09	ZUBEHOER, EINZEL-U.ERSATZTEILE	T	33 916	31 573	34 495	332 735	351 769	385 089
3258	INSGESAMT	T	229 508	222 457	265 001	2 720 333	2 654 250	3 149 690
AUFZUEGE (EINSCHL. MASCHINELLE EINRICHTUNGEN FUER THEATERBUER- NEN)								
3259 10	ELEKTRISCHE PERSONENAUFZUEGE ALS SEILAUFZUEGE ZUR BEFOERDE- RUNG VON PERSONEN	T	27 350	27 483	28 223			
3259 21	ELEKTRISCHE LASTENAUFZUEGE ALS SEILAUFZUEGE ZUR BEFOERDERUNG VON GUETERN	ST	4 367	4 132	4 452	289 808	316 434	352 645
3259 22	GUETERAUFZUEGE U.AE. ALS SEIL-, STUETZKETTEN-, SPINDEL-, ZAHN- STANGEN- U.A. AUFZUEGE	T	4 550	4 296	6 413	32 953	31 578	46 293
3259 25	KLEINGUETERAUFZUEGE ALS SEIL- AUFZUEGE BIS 300 KG TRAGFAE- HIGKEIT	ST	560	562	716			
3259 25	KLEINGUETERAUFZUEGE ALS SEIL- AUFZUEGE BIS 300 KG TRAGFAE- HIGKEIT	T	763	686	887	7 418	6 862	9 066
3259 25	KLEINGUETERAUFZUEGE ALS SEIL- AUFZUEGE BIS 300 KG TRAGFAE- HIGKEIT	ST	512	388	473			
3259 25	KLEINGUETERAUFZUEGE ALS SEIL- AUFZUEGE BIS 300 KG TRAGFAE- HIGKEIT	T	2 645	2 961	3 200			
3259 25	KLEINGUETERAUFZUEGE ALS SEIL- AUFZUEGE BIS 300 KG TRAGFAE- HIGKEIT	ST	3 401	3 728	4 064	27 248	29 479	32 553

STBA, FS4, R 3.1

11 PRODUKTION NACH GÜTERARTEN UND GÜTERKLASSEN

MELDE- NR	ERZEUGNIS	EINHEIT	MENGE			WERT IN 1000 DM		
			1987	1988	1989	1987	1988	1989
3259 31	HYDRAULISCHE PERSONEN- U. LA- STENAUFZUEGE	T ST	31 247 4 830	38 189 5 966	39 142 6 281			
3259 35	HYDRAULISCHE GÜTERAUFZUEGE	T ST	668 178	706 188	648 170	228 378	287 584	316 845
3259 50	FAHRTREPPEN U. FAHRBARE LAUF- STEGE	T ST	19 655 2 201	21 520 2 638	23 443 2 727	6 825	6 677	5 969
3259 60	MOTORBETRIEBENE ARBEITSBÜHNEN FUER GEBÄUDE (FASSADENLIFTS)	T ST	.A .A	.A .A	.A .A			
3259 70	SONST. AUFZUEGE	T ST	812 630	1 218 536	1 105 1 308	.A	.A	.A
3259 80	MASCHINELLE EINRICHTUNGEN FUER THEATERBÜHNEN	T ST	.A .A	.A .A	.A .A	16 781	25 904	23 321
3259 09	ZUBEHOER, EINZEL- U. ERSATZTEILE	T	34 079	35 626	39 960	.A	.A	.A
3259	INSGESAMT	T ST	123 118 19 463	134 004 18 445	146 310 20 555	372 304	401 952	457 534
						1 301 277	1 432 407	1 631 635
PAPIER- U. DRUCKEREIMASCHINEN								
PAPIERHERSTELLUNGSMASCHINEN								
3261 12	SCHLEIFMASCHINEN FUER DIE HER- STELLUNG VON HOLZSCHLIFF	T	-	-	.A	-	-	.A
3261 13	ENTWASSERUNGSMASCHINEN FUER ZELLSTOFF U. HOLZSCHLIFF	T						
3261 15	ANDERE MASCHINEN U. APP. FUER DIE HERST. U. AUFBEREITUNG VON ZELLSTOFF U. HOLZSCHLIFF	T						
3261 16	KOCHER, AUTOKLAVEN U. A. E. APP. MASCHINEN U. APP. FUER DIE HER- STELLUNG VON PAPIER, KARTON U. PAPPE	T	2 975	2 909	9 452	101 958	98 816	261 993
3261 17	PAPIERZURICHTUNGSMASCHINEN	T	26 755	34 209	30 042	531 534	716 105	614 931
3261 32	PAPIERKALANDER	T	.A	.A	.A	.A	.A	.A
3261 35	ROLLENSCHNEIDE- U. -WICKELMA- SCHINEN	T	6 801	7 779	7 882	353 782	365 605	304 384
3261 36	LAENGS- U. QUERSCHNEIDER	T	5 906	5 318	7 551	245 778	235 238	349 617
3261 37	SONST. MASCHINEN U. APPARATE SCHNEIDEMASCHINEN, MASCHINEN FUER DIE BUCHBINDEREI	T	.A	.A	.A	.A	.A	.A
3261 41	SCHNELLSCHNEIDER	T	9 420	10 558	11 462	229 403	235 274	269 207
3261 42	ANDERE SCHNEIDEMASCHINEN	T	596	.A	.A	13 956	.A	.A
3261 44	BOGENFALZMASCHINEN	T	4 674	4 869	5 323	191 583	203 044	225 779
3261 45	ZUSAMMENTRAGMASCHINEN	T	1 266	1 274	1 541	66 061	65 142	85 176
3261 47	HEFT- U. KLEBEHEFTMASCHINEN	T	1 106	1 157	1 015	51 493	53 767	50 044
3261 48	ANDERE MASCHINEN FUER DIE BUCHBINDEREI	T	.A	.A	.A	.A	.A	.A
ANDERE PAPIERVERARBEITUNGSMASCHINEN								
3261 53	MASCHINEN FUER DIE HERST. VON BRIEFUMSCHLAGEN, PAPIERTUE- TEN, -BEUTELN U. SÄCKEN	T	4 751	4 375	5 101	279 102	268 732	308 023
3261 54	MASCHINEN FUER DIE HERST. VON KARTONAGEN	T	3 349	3 547	4 046	133 780	149 024	179 138
3261 56	PRESSEN ZUM BLINDPRÄGEN VON WAREN AUS PAPIER U. PAPPE	T	.A	.A	.A	.A	.A	.A
3261 57	SONST. MASCHINEN U. APPARATE DRUCKEREIMASCHINEN	T	6 249	7 703	7 752	265 670	344 240	370 644
3261 81	SIEBDRUCKMASCHINEN	T	529	571	935	92 292	87 020	112 507
3261 82	ROLLENDRUCKMASCHINEN	T	.A	.A	.A	.A	.A	.A
3261 83	FUER DEN HOCHDRUCK	T	.A	.A	.A	.A	.A	.A
3261 84	FUER DEN FLACHDRUCK	T	15 126	18 633	23 208	731 952	964 336	1 203 265
3261 85	FUER DEN TIEFDRUCK	T	.A	.A	.A	.A	.A	.A
3261 85	BOGENDRUCKMASCHINEN	T	63 328	70 260	74 983	2 757 638	3 027 421	3 365 270
3261 87	SONST. DRUCKMASCHINEN	T	16 847	18 299	16 145	518 117	571 621	531 281
3261 89	HILFSAPP. FUER DRUCKMASCHINEN MASCHINEN U. GERÄTE FUER DIE SATZ- U. REPRODUKTIONSTECHNIK	T	8 217	9 276	10 068	261 813	294 534	344 578
3261 91	FOTOSETZMASCHINEN U. FOTOSETZ- GERÄTE	T	3 234	2 058	6 532	458 653	516 006	599 072
3261 93	REPRODUKTIONSGERÄTE ZUR HERST. VON VORLAGEN FUER DIE DRUCK- FORMHERSTELLUNG	T	2 388	2 330	2 034	315 406	323 072	332 495
3261 95	MASCHINEN ZUR HERST. VON KLI- SCHEES, GALVANOS U. AE.	T						
3261 99	DRUCKFORMEN	T						
3261 99	SONST. MASCHINEN U. APPARATE ZUBEHOER, EINZEL- U. ERSATZTEILE	T	1 016	1 280	863	83 239	94 652	72 117
3261 01	FUER MASCHINEN U. APP. ZUR HERST. VON HOLZSCHLIFF, ZELL- STOFF, PAPIER U. PAPPE	T	19 862	15 716	17 817	371 471	356 494	407 514
3261 03	ZUBEHOER, EINZEL- U. ERSATZTEILE FUER PAPIERZURICHTUNGSMASCHI- NEN	T	6 945	7 570	6 956	135 762	142 437	140 655
3261 05	ZUBEHOER, EINZEL- U. ERSATZTEILE FUER PAPIERVERARBEITUNGSMAS- SCHINEN	T	11 348	8 063	9 000	239 487	246 781	294 705
3261 08	ZUBEHOER, EINZEL- U. ERSATZTEILE FUER DRUCKMASCHINEN	T	31 696	29 070	40 213	641 997	695 767	832 920
3261 09	ZUBEHOER, EINZEL- U. ERSATZTEILE FUER MASCHINEN U. APP. FUER DIE SATZ- U. REPRODUKTIONSTECHNIK	T	1 259	865	416	63 731	67 327	32 429
3261	INSGESAMT	T	286 461	293 177	332 499	9 896 407	10 908 318	12 273 834
WAREN- U. LEISTUNGSAUTOMATEN								
WARENAUTOMATEN								
3263 11	FUER TABAKWAREN	T	3 340	4 061	4 113	60 913	68 491	75 672
3263 13	FUER NICHT ABGEFUELLTE GETRAEN- KE	T	2 809	2 574	2 522	78 448	68 323	70 443

STBA, FS4, R 3.1

11 PRODUKTION NACH GÜTERARTEN UND GÜTERKLASSEN

MELDE- NR	ERZEUGNIS	EINHEIT	MENGE			WERT IN 1000 DM		
			1987	1988	1989	1987	1988	1989
3263 16	FUER ANDERE ERZEUGNISSE GEFACH- U. FALLKLAPPENAUTO- MATEN	T	1 195	1 306	1 339	18 385	21 479	23 300
3263 17	WARENAUTOMATEN SONST. ART	T	1 200	1 195	1 378	71 822	70 121	96 074
3263 40	UNTERHALTUNGS- U. SPIELAUTOMATEN	T	7 799	7 839	8 334	452 553	466 916	555 964
3263 60	LEISTUNGSAUTOMATEN	T	120	95	120	5 749	5 075	7 093
3263 09	ZUBEHOER, EINZEL- U. ERSATZTEILE	T	974	1 242	1 555	73 596	80 861	93 148
3263	INSGESAMT	T	17 437	18 312	19 361	761 466	781 266	921 694
GROSS- U. SCHNELLWAAGEN								
FAHRZEUGWAAGEN (GLEIS- U. STRAS- SENFAHRZEUGWAAGEN)								
3264 12	MECHANISCH	T	1 241	656	.A			
3264 15	ELEKTROMECHANISCH	ST	217	96	.A	7 206	2 775	.A
		T	2 136	1 902	.A			
		ST	456	685	.A	28 098	37 621	.A
3264 31	WAAGEN FUER STETIGFOERDERER MECHANISCH	T	794	202	322			
3264 35	ELEKTROMECHANISCH	ST	5 339	388	326	21 211	15 298	15 693
		T	358	456	503			
		ST	558	683	682	24 059	29 729	32 911
3264 42	SELBSTTAETIGE WAAGEN ZUM WIEGEN U. ABWIEGEN	T	337	379	349			
		ST	487	527	491	5 368	6 220	6 003
3264 44	UEBER 10 KG WIEGEFAEHIGKEIT MECHANISCH	T	866	993	1 077			
3264 46	ELEKTROMECHANISCH	ST	1 353	1 517	1 523	63 417	60 483	65 334
		T	419	631	830			
		ST	646	768	974	21 622	28 497	32 677
PLATTFORMWAAGEN (OHNE FAHRZEUG- WAAGEN)								
3264 71	HANDBEDIENT DEZIMAL-, LAUFGEWICHTSWAAGEN	T	.A	.A	468			
		ST	.A	.A	8 001	.A	.A	6 713
	SELBSTANZEIGEND (AUCH DURCH ZUSCHALTUNG)	T	.A	.A	.A			
3264 72	LADENTISCHWAAGEN, GEWICHTS- U. PREISANZEIGEND	ST	.A	.A	.A	.A	.A	.A
	MECHANISCH	T	.A	.A	.A			
3264 73	ELEKTROMECHANISCH MIT DRUCKWERK	T	.A	.A	.A	.A	.A	.A
3264 74	OHNE DRUCKWERK	ST	.A	.A	.A	.A	.A	.A
3264 75	WAAGEN AB 500 G HOECHSTLAST ZUR ERMITTLUNG VON BEFOER- DERUNGSENTGELTEN	T	.A	.A	.A	.A	.A	.A
		ST	.A	.A	.A	.A	.A	.A
3264 77	SONST. SELBSTANZEIGENDE PLATTFORMWAAGEN	T	1 082	1 269	1 065			
3264 79	ELEKTROMECHANISCH	ST	15 777	18 919	15 814	39 559	43 551	42 969
		T	695	808	860			
		ST	15 597	20 706	18 590	43 730	48 146	47 711
BEHAELTERWAAGEN U. GEMENGEWIEGE- EINRICHTUNGEN								
3264 82	MECHANISCH	T	469	.A	.A			
3264 86	ELEKTROMECHANISCH	ST	1 603	.A	.A	13 406	.A	.A
		T	1 243	1 749	1 660			
		ST	6 073	6 248	6 607	51 495	67 151	71 939
ANDERE WAAGEN								
3264 91	HANDBEDIENTE U. SELBSTTAETIGE AUSWIEGEVORRICHTUNGEN FUER WAAGEN, A.N.G.	T	167	188	158			
3264 92	VERGLEICHS- U. SORTIERWAAGEN	ST	1 674	1 752	1 307	8 023	8 722	7 708
		T	157	174	196			
3264 93	ZAEHLWAAGEN	ST	970	1 695	1 708	25 380	30 446	32 133
3264 98	SONST. WAAGEN	T	.A	.A	.A	.A	.A	.A
3264 09	ZUBEHOER, EINZEL- U. ERSATZTEILE	ST	.A	.A	.A	.A	.A	.A
3264	INSGESAMT	T	3 058	2 918	2 898	74 328	82 521	88 794
		T	16 303	15 379	16 172			
		ST	786 982	113 348	542 280			
						723 923	746 240	762 618
TEXTILMASCHINEN								
VORBEREITUNGS- U. HILFSMASCHINEN								
FUER DIE SPINNEREI								
VORBEREITUNGSMASCHINEN								
3265 11	FUER KAMMGARN	T	.A	.A	-	.A	.A	-
3265 12	FUER STREICHGARN	T	.A	.A	.A	.A	.A	.A
3265 13	FUER BAUMWOLLE	T	17 308	25 037	25 440	280 390	408 718	463 583
3265 15	FUER BAST- U.A. FASERN (EINSCHL. ZUPF- U.KREMPELMA- SCHINEN F. POLSTERMATERIAL), SOWIE HILFSMASCHINEN FUER DIE SPINNEREI	T	1 267	2 311	.A	30 677	55 604	.A
SPINNMASCHINEN								
3265 21	DUESENSPINN- U. NACHBEHANDLUNGS- MASCHINEN FUER ZELLULOSISCHE U. SYNTHETISCHE FASERN U. FAE- DEN	T	20 347	19 990	24 995	475 852	488 752	608 445
3265 25	SONST. SPINNMASCHINEN	T	55 977	76 718	68 002	882 109	1 227 686	886 504
3265 30	ZWIRNEREI- U. SEILEREIMASCHINEN	T	6 909	6 732	7 074	169 772	170 432	189 229

11 PRODUKTION NACH GÜTERARTEN UND GÜTERKLASSEN

MELDE- NR	ERZEUGNIS	EINHEIT	M E N G E			W E R T I N 1000 DM		
			1987	1988	1989	1987	1988	1989
	VORBEREITUNGS- U. HILFSMASCHINEN FUER DIE WEBEREI							
3265 41	SPUL-, HASPEL- U. WICKELMA- SCHINEN	T	11 690	14 767	15 248	322 576	412 404	488 725
3265 44	SCHAER-, ZETTEL- U. SCHLICHT- MASCHINEN	T	6 097	6 894	7 338	128 323	158 210	172 682
3265 48	FACHBILDMASCHINEN (EINSCHL. HILFSMASCHINEN HIERZU)	T	8 475	8 551	7 274	125 041	134 306	127 093
3265 49	HILFSMASCHINEN FUER DIE WEBEREI	T	.A	.A	.A	.A	.A	.A
3265 50	WEBMASCHINEN	T ST	.A .A	.A .A	.A .A	.A .A	.A .A	.A .A
	TEXTILVEREDLUNGS-, FILZ- U. HUT- HERSTELLUNGSMASCHINEN							
3265 62	BLEICHEREI- U. FAERBEREIMA- SCHINEN U.- APPARATE	T	15 947	17 856	19 921	363 122	407 078	501 098
3265 65	APPRETURMASCHINEN FUER GARNE, GEWEBE, GEWIRKE U.AE., MERCE- RISIERMASCHINEN U. PRESSEN	T	3 689	5 277	4 296	97 844	128 955	102 173
3265 67	KALANDER	T	2 634	3 110	3 875	86 127	86 108	125 290
3265 71	DRUCKEREIMASCHINEN	T	696	978	1 022	16 621	26 079	30 692
3265 75	RAUH-, SCHER- U. GEWEBEREINI- GUNGSMASCHINEN	T	597	589	643	18 058	16 033	22 471
3265 76	WARENSCHAUMASCHINEN U. MASCHI- NEN FUER AUFMACHUNG	T	983	1 510	1 172	22 272	30 946	25 195
3265 78	FILZ- U. HUTHERSTELLUNGSMASCHI- NEN, SONST. TEXTILVEREDLUNGS- MASCHINEN	T	5 338	6 275	5 341	98 892	115 043	98 638
	STRICK- U. WIRKMASCHINEN, NETZ-, TUELL-, SPITZEN-, GARDINEN- U. STICKMASCHINEN							
3265 81	SPULMASCHINEN, SCHAER- U. ZET- TELMASCHINEN	T	.A	.A	.A	.A	.A	.A
3265 82	RUNDSTRICKMASCHINEN (ZYLINDER- DURCHMESSER BIS 165 MM)	T ST	.A .A	.A .A	.A .A	.A .A	.A .A	.A .A
3265 85	RUNDSTRICK- U. RUNDWIRKMASCHI- NEN (ZYLINDERDURCHMESSER UEB. 165 MM), MILANESMASCHINEN	T	6 219	6 755	7 313	214 426	230 488	256 759
3265 86	FLACHKULIERWIRKMASCHINEN (COTTONMASCHINEN), FLACHKET- TENWIRK- U. RASCHELMASCHINEN	T	12 917	15 144	16 620	209 103	248 410	265 315
3265 88	FLACHSTRICKMASCHINEN	T ST	4 783 2 672	3 859 1 961	3 484 1 918	321 689	271 583	262 362
3265 89	NETZ-, TUELL-, SPITZEN-, STICK-, FLECHT-, KLOEPPEL-, BANDWEB-, POSAMENTIER- U.AE. MASCHINEN	T ST	1 027 27 405	1 440 31 650	1 239 34 050	31 873 750 478	45 572 838 014	41 254 888 853
3265 09	EINZEL- U. ERSATZTEILE	T	1 027	1 440	1 239	31 873	45 572	41 254
3265	INSGESAMT	T	225 073	269 732	271 900	5 046 268	5 905 664	5 995 910
	ZUBEHOERTEILE FUER TEXTIL- MASCHINEN							
3266 11	SPINNEREIMASCHINEN-ZUBEHOER SPINDELN U. SPINDELTEILE	T	7 438	8 258	5 786	266 204	332 555	283 276
3266 12	RINGLAUFER U. RINGE	T	.A	.A	.A	.A	.A	.A
3266 16	SONST. ZUBEHOER FUER SPINNMA- SCHINEN	T	7 402	9 178	9 659	198 793	232 632	247 086
3266 18	ZUBEHOER FUER AUFBEREITUNGS-, VORBEREITUNGS- U. HILFSMA- SCHINEN FUER DIE SPINNEREI	T	.A	.A	.A	.A	.A	.A
3266 21	WEBEREIMASCHINEN-ZUBEHOER WEBGESCHIRRE, WEBELITZEN, WEBEBLAETTER U. EXPANSIONS- KAEMME	T	2 511	2 183	1 994	37 411	37 901	40 671
3266 29	SONST. ZUBEHOERTEILE	T	9 256	9 564	11 054	133 392	139 280	160 398
3266 30	TEXTILVEREDLUNGSMASCHINEN- ZUBEHOER	T	3 032	3 388	3 239	65 829	73 208	71 028
3266 40	WIRK- U/ STRICKMASCHINEN- ZUBEHOER	T	.A	.A	.A	.A	.A	.A
3266 50	FLECHT-, KLOEPPEL-, POSAMEN- TIERMASCHINEN- U. BANDWEBMA- SCHINEN-ZUBEHOER	T	.A	.A	.A	.A	.A	.A
3266	INSGESAMT	T	39 219	44 319	45 173	1 128 716	1 246 281	1 273 344
	NAEHMASCHINEN							
3267 10	HAUSHALTSNAEHMASCHINEN (NUR OBERTEILE)	T ST	.A .A	.A .A	.A .A	.A .A	.A .A	.A .A
	INDUSTRIE- U. ANDERE NAEHMASCHI- NEN (NUR OBERTEILE)							
3267 21	STIEPPSTICHTNAEHMASCHINEN MIT HORIZONTALER GREIFERWELLE	T ST	1 524 40 879	1 248 32 502	1 323 35 137			
3267 23	MIT VERTIKALER GREIFERWELLE	T ST	1 340 31 600	1 448 34 530	1 290 30 297	132 775	121 692	122 245
3267 29	SONST. ART	T ST	516 9 937	489 7 992	408 5 460	162 175	177 251	155 884
3267 34	KETTENSTICHTNAEHMASCHINEN LINIENNAHTNAEHMASCHINEN (AUCH ZICK-ZACK-NAEHMASCHI- NEN)	T ST	327 7 694	320 7 042	319 7 068	27 914	24 332	22 620
3267 36	UEBERDECKNAHT-, UEBERWEND- LING- U. SICHERHEITNAHT- NAEHMASCHINEN	T ST	251 5 234	229 4 975	258 5 663	44 273	43 398	44 176
3267 38	SONST. KETTENSTICHTNAEHMASCHI- NEN	T ST	118 3 249	108 2 755	158 3 699	37 910	40 320	49 582
						13 513	14 642	19 266

STBA, FS4, R 3.1

11 PRODUKTION NACH GUETERARTEN UND GUETERKLASSEN

MELDE- NR	ERZEUGNIS	EINHEIT	MENGE			WERT IN 1000 DM		
			1987	1988	1989	1987	1988	1989
3267 43	NAEHAUTOMATEN STICHGRUPPEN-NAEHAUTOMATEN	T ST	375 6 361	416 6 692	438 7 365	59 000	65 557	62 782
3267 46	MIT AUTOMATISCHER NAEHGUT- FUEHRUNG MIT SELBST HERGESTELTEM OBERTEIL	T ST	885 2 107	795 1 991	1 086 2 371	92 145	75 280	93 852
3267 47	ZUR AUFNAHME EINES BEZOGENEN OBERTEILS VORGESEHEN	T ST	254 1 177	259 1 333	268 1 297	24 357	29 200	25 879
3267 48	STICKAUTOMATEN	T ST	.A .A	.A .A	.A .A	.A	.A	.A
3267 50	MASCHINEN FUER VERWANDTE GEBIETE DER NAEHMASCHINENINDUSTRIE	T ST	967 1 560	1 126 1 676	1 294 2 382	59 428	60 634	70 851
3267 60	ZUSCHNEIDE- U. STOFFLEGEMASCHI- NEN	T ST	1 730 11 731	1 848 9 880	2 282 14 630	72 527	78 371	102 460
3267 91	ZUSATZEINRICHTUNGEN UNTERGESTELLTE FUER NAEHMASCHI- NEN	T ST	902 46 782	1 106 53 779	1 569 80 139	12 005	15 239	22 201
3267 99	SONST. ZUSATZEINRICHTUNGEN	T ST	203 23 745	233 24 756	170 20 860	22 108	25 429	18 647
3267 09	EINZEL- U. ERSATZTEILE	T	4 478	4 640	4 532	239 209	247 811	248 547
3267	INSGESAMT	T ST	17 213 392 381	18 292 379 597	19 881 396 587	1 175 241	1 235 621	1 306 783
3268 11	WAESCHEREI- U. VERWANDTE MASCHI- NEN FUER GEWERBLICHE ZWECKE DURCHLAUFWASCHMASCHINEN	T ST	1 280 146	1 956 216	2 800 278	37 054	55 008	71 106
3268 14	WASCHSCHLEUDERMASCHINEN AB 70 L INHALT	T ST	.A .A	.A .A	.A .A	.A	.A	.A
3268 19	SONST. WASCHMASCHINEN AB 70 L INHALT	T ST	.A .A	.A .A	.A .A	.A	.A	.A
3268 22	WAESCHESCHLEUDERN MIT EINEM FUELLGEWICHT UEBER 6 KG TROK- KENWAESCHE	T ST	162 1 446	.A .A	.A .A	4 317	.A	.A
3268 26	ENTWAESSERUNGSPRESSEN FUER WAESCHE	T ST	.A .A	.A .A	.A .A	.A	.A	.A
3268 31	WAESCHEMANGELN BIS 450 MM WALZENDURCHMESSER	T ST	677 4 214	746 4 441	.A .A	15 889	20 226	.A
3268 35	UEBER 450 MM WALZENDURCHMESSER	T ST	2 266 611	2 659 447	.A .A	33 552	36 823	.A
3268 42	DAMPFGERAETE U. FORMER	T ST	238 262	235 240	209 208	13 941	11 918	11 946
3268 43	BUEGELPRESSEN U. -MASCHINEN	T ST	1 421 8 718	1 499 9 208	1 837 10 294	39 845	40 071	50 649
3268 60	ANLAGEN U. APPARATE FUER DIE CHEMISCHE REINIGUNG	T	3 645	3 237	3 154	113 616	109 389	116 601
3268 70	FALTMASCHINEN U. -TISCHE FUER FLACHE U. NICHTFLACHE TEILE, MANGELVORBEREITUNGSMASCHINEN	T	558	568	791	22 276	24 042	32 544
3268 90	SONST. WAESCHEREI- U. VERWANDTE MASCHINEN	T	1 488	1 452	1 454	36 339	35 611	35 642
3268 09	ZUBEHOER, EINZEL- U. ERSATZTEILE	T	970	1 236	1 618	29 965	35 893	48 248
3268	INSGESAMT	T ST	15 977 .	16 969 .	20 232 .	419 785	449 826	525 470
3269 10	MASCHINEN FUER DIE LEDER-, SCHUH- U. LEDERWARENHERSTELLUNG LEDERHERSTELLUNGSMASCHINEN SCHUHHERSTELLUNGSMASCHINEN	T	1 959	1 666	1 965	55 336	54 081	59 990
3269 21	MASCHINEN FUER MODEL- U. SCHAFTHERSTELLUNG, BODENVER- ARBEITUNG U. ABSATZBAU	T	1 591	1 846	1 918	22 040	25 111	27 708
3269 25	MASCHINEN FUER ZWICKEREI, BODENBEFESTIGUNG	T	1 492	2 046	2 520	45 796	64 069	87 904
3269 27	SONST. SCHUHHERSTELLUNGSMAS- SCHINEN	T	1 236	826	1 203	35 663	29 467	48 350
3269 30	SCHUHINSTANDSETZUNGSMASCHINEN	T	518	512	527	14 268	13 778	14 644
3269 90	LEDERWARENHERSTELLUNGS-, FELL- U. PELZZURICHTMASCHINEN	T	284	180	42	4 727	3 448	2 563
3269 01	ZUBEHOER, EINZEL- U. ERSATZ- TEILE FUER LEDERHERSTELLUNGS- MASCHINEN	T	267	321	601	8 193	10 473	19 216
3269 02	ZUBEHOER, EINZEL- U. ERSATZ- TEILE FUER SCHUHHERSTELLUNGS- U. -INSTANDSETZUNGSMASCHINEN	T	703	590	758	27 794	27 942	32 639
3269 09	ZUBEHOER, EINZEL- U. ERSATZ- TEILE FUER LEDERWARENHERSTEL- LUNGS-, FELL- U. PELZZURICHT- MASCHINEN	T	334	240	42	14 199	10 639	3 863
3269	INSGESAMT	T ST	8 384 .	8 228 .	9 576 .	228 016	239 008	296 877
3271 10	FEUERWEHRGERAETE AUFBAUTEN FUER KRAFTFAHRGROSS- GERAETE	T ST	9 916 1 833	7 834 1 779	8 254 1 920	158 923	145 914	155 261
3271 21	TRAGKRAFTSPRITZEN	T ST	.A .A	.A .A	.A .A	.A	.A	.A
3271 25	TRANSPORTWAGEN FUER TRAGKRAFT- SPRITZEN	T ST	.A .A	.A .A	.A .A	.A	.A	.A

STBA, FS4, R 3.1

11 PRODUKTION NACH GÜTERARTEN UND GÜTERKLASSEN

MELDE- NR	ERZEUGNIS	EINHEIT	M E N G E			W E R T I N 1000 DM		
			1987	1988	1989	1987	1988	1989
3271 50	SCHAUM- U. KOHLENSÄURELOESCH- GERAETE U. -ANLAGEN	T	5 369	6 050	6 816	47 127	57 333	63 915
3271 91	SPRINKLER U. SPRINKLERANLAGEN	T	16 046	16 337	19 145	161 555	174 085	209 717
3271 95	SONST. FEUERWEHRGERAETE	T	412	445	461	7 598	6 443	7 408
3271 09	ZUBEHOER, EINZEL- U. ERSATZTEILE	T	2 143	1 826	2 825	32 766	29 467	37 350
3271	INSGESAMT	T	34 513	32 876	37 853	433 265	432 028	491 373
	ARMATUREN							
	SCHWERARMATUREN IN STANDARDAUS- FUHRUNG							
	ABSPERRARMATUREN							
	AUS GUSSEISEN	T	59 441	57 956	62 354	531 132	539 603	611 460
3272 12	AUS STAHL	T	25 753	29 020	30 325	543 377	577 431	604 442
3272 14	AUS ANDEREN WERKSTOFFEN	T	3 514	3 846	4 402	122 210	135 010	141 751
3272 15	AUSGLEICH- U. VERBINDUNGSAR- MATUREN AUS ALLEN WERKSTOFFEN	T	17 896	18 984	20 423	345 639	375 291	411 727
	SCHWERARMATUREN FUER SONDERVER- WENDUNGEN							
3272 21	ARMATUREN FUER WASSERGWINNUNG U. -VERTEILUNG SOWIE FUER ABWAESSER	T	10 584	9 867	10 796	107 055	103 079	110 892
3272 22	ERDOEL- U. ERDGASARMATUREN	T	11 689	13 329	12 256	111 433	125 853	125 831
3272 29	SONST. SCHWERARMATUREN FUER SONDERVERWENDUNG	T	5 563	6 278	6 557	170 706	177 383	172 877
	ARMATUREN FUER WASSER-VER- BRAUCHSANLAGEN							
3272 31	WASSERARMATUREN FUER DIE HAUS- INSTALLATION	T	18 307	19 467	20 500	291 347	320 860	370 849
3272 32	SANITAERE ARMATUREN	T	58 876	63 495	66 463	1 663 658	1 887 175	2 053 543
3272 33	ARMATUREN FUER WARM- U. KALT- WASSERGERAETE	T	1 634	1 262	874	37 800	33 533	22 194
3272 34	ARMATUREN FUER VERWANDTE GEBIETE	T	411	401	466	12 212	12 947	15 009
	ARMATUREN FUER VERSCHIEDENE AN- WENDUNGSGBIETE							
3272 41	DAMPF- U. HEIZUNGSARMATUREN	T	15 408	15 631	15 257	393 351	389 370	370 580
3272 42	ARMATUREN FUER GETRAENKE- U. NAHRUNGSMITTELBEREITUNG U. -VERTEILUNG	T	8 861	9 072	10 440	211 929	223 946	257 145
3272 43	ARMATUREN FUER GAS- U. LUFTVER- TEILUNGS- U. -VERBRAUCHSAN- LAGEN	T	7 541	7 687	8 499	183 450	183 620	185 446
3272 44	FEUERLOESCHARMATUREN	T	1 626	1 580	1 630	52 250	55 168	57 342
3272 48	PLATTENVENTILE U. ARMATUREN FUER ANDERE ANWENDUNGSGBIETE	T	9 541	9 462	9 892	250 176	252 096	266 231
3272 51	ARMATUREN FUER SICHERUNG, REGE- LUNG U. UEBERWACHUNG							
	SICHERHEITSARMATUREN GEGEN DRUCK- U. TEMPERATURUEBER- SCHREITUNG	T	4 870	4 560	4 496	170 581	167 685	167 398
3272 52	SONST. SICHERHEITSARMATUREN	T	1 255	308	337	21 245	15 858	17 391
3272 53	REGELARMATUREN	T	15 706	16 740	16 457	514 462	554 029	598 007
3272 54	ABLEITER U. ABSCHIEDER	T	4 562	4 725	5 319	90 669	96 266	115 552
3272 55	UEBERWACHUNGSARMATUREN	T	4 195	3 976	4 762	130 691	140 628	135 760
	ARMATUREN FUER OELHYDRAULIK U. PNEUMATIK							
	WEGE-, DRUCK-, STROM- U. SPERR- VENTILE							
3272 62	FUER DIE OELHYDRAULIK	T	20 600	22 294	24 759			
3272 66	FUER DIE PNEUMATIK	ST	4 750 942	5 329 231	6 027 855	928 769	1 035 014	1 199 342
		T	10 567	8 278	10 017			
3272 69	SONST. OELHYDRAULIK- U. PNEU- MATIK-ARMATUREN	ST	8 042 220	9 161 893	10 537 802	426 247	482 741	558 506
3272 09	ZUBEHOER, EINZEL- U. ERSATZTEILE	T	11 897	13 861	15 405	362 375	413 850	464 180
3272	INSGESAMT	T	11 853	13 509	13 320	291 935	329 289	342 984
		T	342 152	355 590	376 006	7 964 699	8 627 725	9 376 439
3274 00	WALZENGRAVUREN					187 850	182 028	205 427
	GERAETE FUER OELHYDRAULISCHE ANLAGEN U. PNEUMAT. STEUERUNGEN							
	EINZELGERAETE FUER OELHYDRAULI- SCHE ANLAGEN							
3275 11	HYDROMOTOREN	T	6 688	7 518	9 104			
3275 15	HYDROZYLINDER	ST	137 926	164 150	200 780	218 222	252 927	312 959
		T	30 956	32 818	38 008			
3275 19	SONST. HYDROGERAETE	ST	1 087 778	1 085 249	1 229 338	478 209	509 113	593 662
		T	3 915	3 152	3 336			
3275 20	KOMPLETTE HYDROAGGREGATE	ST	9 602 260	10 192 379	14 917 578	184 700	187 049	204 913
		T	9 424	9 976	10 643			
	EINZELGERAETE FUER PNEUMATISCHE STEUERUNGEN	ST	91 246	90 090	104 996	237 085	250 207	293 737
3275 51	PNEUMATIKZYLINDER	T	9 508	10 862	13 285			
3275 59	SONST. GERAETE	ST	3 931 521	4 442 835	5 193 611	299 786	355 048	417 178
		T	793	864	1 056			
3275 60	KOMPLETTE PNEUMATIKAGGREGATE (STEUER- U. ABTRIEBSAGGREGATE)	ST	254 824	274 270	327 162	32 155	35 047	42 262
		T	95	93	151			
3275 09	ZUBEHOER, EINZEL- U. ERSATZTEILE	ST	7 815	4 547	8 150	13 739	13 424	19 809
3275	INSGESAMT	T	23 396	23 844	34 370	474 158	506 516	642 392
		ST	84 776	89 127	109 954			
		T	15 113 370	16 253 520	21 981 615	1 938 054	2 109 331	2 526 912
	ZAHNRAEDER U. GETRIEBE							
	ZAHNRAEDER							
3276 12	STIRNRAEDER U. STIRNRADTRIEBE	T	31 960	34 770	38 168	432 601	490 914	553 414
3276 13	KEGELRAEDER U. KEGELRADTRIEBE	T	2 315	2 804	2 818	66 032	67 252	74 427
3276 14	SCHNECKEN, SCHNECKENRAEDER U. SCHNECKENTRIEBE	T	2 824	2 850	3 410	65 033	64 733	79 508

STBA, FS4, R 3.1

11 PRODUKTION NACH GÜTERARTEN UND GÜTERKLASSEN

MELDE- NR	ERZEUGNIS	EINHEIT	M E N G E			W E R T I N 1000 DM		
			1987	1988	1989	1987	1988	1989
3276 15	ZAHNSTANGEN, KEILWELLEN U. GEWINDESPINDELN	T	6 629	7 570	9 522	129 451	138 523	166 992
3276 19	KETTENRAEDER GETRIEBE FUER STATIONAERE ZWECKE ZAHNRADGETRIEBE	T	8 267	7 217	8 319	71 969	67 409	79 182
3276 31	STIRNRADGETRIEBE	T	23 022	24 758	29 997	404 412	431 733	548 105
3276 32	TURBOGETRIEBE, AUCH TURBOPLA- NETENGETRIEBE (UEBER 3000 U/MIN GEMESSEN AN DER SCHNELL-LAUFENDEN WELLE)	T	.A	.A	.A	.A	.A	.A
3276 33	KEGELRAD- U. KEGELSTIRNRAD- GETRIEBE	T	10 151	9 575	10 812	204 725	203 164	233 349
3276 34	LASTSCHALTGETRIEBE	T	.A	.A	.A	.A	.A	.A
3276 35	SCHNECKENGETRIEBE	T	11 587	12 318	14 621	198 451	205 317	254 446
3276 37	PLANETENGETRIEBE	T	8 494	9 232	10 616	180 573	191 770	229 548
3276 38	MOTORGETRIEBE (GETRIEBE ZUM ANFLANSCHEN AN MOTOREN)	T	14 533	14 459	16 976	259 317	269 522	296 839
3276 07	EINZEL- U. ERSATZTEILE GETRIEBE FUER DEN ANTRIEB VON FAHRZEUGEN	T	3 916	4 461	5 230	68 539	69 896	72 786
3276 51	ZAHNRADGETRIEBE FUER LANDMASCHINEN	T	26 395	26 770	25 939	297 741	303 613	338 425
3276 53	FUER SCHIENENFAHRZEUGE FUER WASSERFAHRZEUGE	T	2 701	1 964	2 210	78 514	61 531	65 233
3276 55	UNTERSETZUNGSGETRIEBE	T	3 313	2 777	2 737	91 849	82 327	79 994
3276 56	WENDEGETRIEBE	T	5 422	6 594	6 230	99 671	112 499	108 419
3276 58	FUER SELBSTFAHRENDE GERAETE FUER DIE BAUWIRTSCHAFT	T	26 229	33 761	39 619	341 836	433 120	573 512
3276 59	FUER SONST. FAHRZEUGE	T	14 493	13 924	15 927	190 661	184 702	221 316
3276 08	EINZEL- U. ERSATZTEILE	T	13 091	17 641	16 640	174 398	216 066	216 673
3276 71	STUFENLOS EINSTELLBARE GETRIEBE FUER STATIONAERE ZWECKE U. FUER DEN ANTRIEB VON FAHRZEUGEN	T	11 560	12 404	13 243	310 325	350 518	378 982
3276 74	MECHANISCHE	T	366	333	323	16 731	16 062	16 694
3276 77	HYDROSTATISCHE	T	4 586	4 722	5 644	249 027	271 080	316 742
3276 09	HYDRODYNAMISCHE	T	2 251	4 571	3 016	116 754	133 883	141 528
3276 80	EINZEL- U. ERSATZTEILE UNGLEICHFOERMIG UEBERSETZENDE GETRIEBE	T	-	-	-	-	-	-
3276	INSGESAMT	T	234 974	256 229	283 022	4 081 412	4 398 141	5 088 092
3277 20	WAEHLZLAGER	T	43 743	43 893	46 970	1 157 872	1 158 592	1 311 913
3277 30	RUGELLAGER	T	29 863	30 961	34 259	566 811	588 774	693 456
3277 40	KEGELROLLENLAGER	T	53 664	53 930	61 407	1 713 215	1 751 978	2 080 282
3277 90	SONST. WAEHLZLAGER	T	9 437	10 218	10 050	121 862	140 495	165 796
3277 09	GEHAUSE U. GEHAUSETEILE FUER WAEHLZLAGER	T	25 159	28 587	36 630	398 170	456 649	598 827
3277	EINZEL- U. ERSATZTEILE INSGESAMT	T	161 867	167 589	189 316	3 957 930	4 096 488	4 850 274
3278 41	GLEITLAGER, KUPPLUNGEN U. SONST. ANTRIEBSELEMENTE	T	2 113	2 447	2 492	43 956	58 831	61 109
3278 42	KUPPLUNGEN	T	1 972	2 136	2 461	32 399	32 686	35 852
3278 43	FESTE KUPPLUNGEN	T	12 354	11 062	11 588	166 095	146 888	157 115
3278 44	FREIBEWEGLICHE KUPPLUNGEN	T	9 212	9 709	10 709	117 264	122 095	139 883
3278 45	GELENKWELLEN U. GELENKKUPP- LUNGEN	T	3 697	3 970	4 362	114 441	125 711	143 353
3278 46	DREHELASTISCHE KUPPLUNGEN	T	7 919	8 352	8 863	192 290	211 829	228 563
3278 47	REIBUNGSKUPPLUNGEN	T	542	598	692	21 290	25 382	29 930
3278 48	MAGNETKUPPLUNGEN	T	2 127	1 855	1 832	58 549	81 178	94 833
3278 08	FLUESSIGKEITSKUPPLUNGEN	T	2 905	3 025	3 293	104 125	116 796	130 287
3278 61	UEBERHOLUNGSKUPPLUNGEN	T	2 905	3 025	3 293	104 125	116 796	130 287
3278 61	ZUBEHOER, EINZEL- U. ERSATZ- TEILE	T	1 714	1 787	1 813	20 106	22 746	26 176
3278 61	GLEITLAGER U.A. ANTR. ELEMENTE	T	1 386	1 606	1 552	58 157	67 178	71 176
3278 63	FUER DEN MOTORENBAU	T	4 180	3 540	4 304	96 894	85 695	97 763
3278 65	FUER DEN UEBRIGEN MASCHINENBAU	T	2 545	2 687	3 144	86 896	90 299	116 150
3278 67	GELENKLAGER, -KOEPE	T	3 507	3 579	4 178	59 837	58 544	72 230
3278 69	WELLEN (AUCH FORMWELLEN)	T	6 637	6 851	7 170	45 009	46 717	53 132
3278 06	FLACH- U. KEILRIEMENANTRIEBE SOWIE SONST. ZUGORGANANTRIEBE ZUBEHOER, EINZEL- U. ERSATZ- TEILE	T	1 714	1 787	1 813	20 106	22 746	26 176
3278 80	STAHLGELENKKETTEN	T	1 718	1 538	1 502	12 015	11 365	12 473
3278 91	FUER FAHRRADDER U. MOPEDS	T	14 046	14 826	20 038	112 448	111 847	140 548
3278 92	FUER ANDERE ZWECKE	T	10 221	11 177	12 032	72 138	77 681	83 462
3278 97	ROLLEN- U. HUELSENKETTEN BIS 19,05 MM TEILUNG	T	12 692	13 942	14 190	94 488	103 145	100 723
3278 99	ROLLEN- U. HUELSENKETTEN UEBER 19,05 MM TEILUNG	T	6 529	7 426	8 753	50 246	55 855	65 962
3278	BUCHSEN U. FOERDERKETTEN SONST. STAHLGELENKKETTEN INSGESAMT	T	108 017	112 114	124 968	1 558 643	1 652 468	1 860 720
3279 11	ANDERE MASCHINENBAUERZEUGNISSE BRENNER U. FEUERUNGEN	T	.A	.A	.A	.A	.A	.A
3279 14	FUER FESTE BRENNSTOFFE	ST	.A	.A	.A	.A	.A	.A
3279 17	FUER FLUESSIGE BRENNSTOFFE (BRENNER, EINSCHL. MOTOR, PUM- PE, STEUERGER. U. GEBLAESE)	T	9 974	9 775	10 493	399 563	401 219	417 142
3279 18	FUER GASFOERMIGE BRENNSTOFFE (BRENNER, EINSCHL. REGEL-, STEUER- U. SICHERUNGSGERAETE, MIT ODER OHNE GEBLAESE)	T	469 313	463 641	494 093	399 563	401 219	417 142
3279 18	FUER GASFOERMIGE BRENNSTOFFE (BRENNER, EINSCHL. REGEL-, STEUER- U. SICHERUNGSGERAETE, MIT ODER OHNE GEBLAESE)	ST	2 353	2 702	2 788	100 298	107 931	110 052
3279 18	FUER FLUESSIGE ODER GASFOERMI- GE BRENNSTOFFE (KOMBINIERTE OEL-/GASBRENNER)	T	58 054	70 844	75 791	21 208	.A	.A
3279 18		ST	396	.A	.A	.A	.A	.A
3279 18		ST	2 633	.A	.A	21 208	.A	.A

STBA, FS4, R 3.1

11 PRODUKTION NACH GÜTERARTEN UND GÜTERKLASSEN

MELDE- NR	ERZEUGNIS	EINHEIT	MENGE			WERT IN 1000 DM		
			1987	1988	1989	1987	1988	1989
3279 20	FAHRZEUGWASCHANLAGEN	T	12 969	11 587	14 924			
	BODENREINIGUNGSMASCHINEN FUER GEWERBLICHE ZWECKE	ST	4 680	4 979	7 270	268 144	277 010	369 792
3279 31	KEHRMASCHINEN	T	.A	.A	.A			
		ST	.A	.A	.A	.A	.A	.A
3279 34	SPRUHEXTRAKTIONSMASCHINEN	T	.A	.A	.A			
		ST	.A	.A	.A	.A	.A	.A
3279 37	SCHUEERSAUGMASCHINEN	T	977	1 019	978			
		ST	7 826	9 333	8 869	42 489	46 274	44 187
3279 51	ANDERE MASCHINEN U. APPARATE MANIPULATOREN, AUTOM. MATERIAL- U. WERKSTUECKZUFUHR- U. -ENT- NAHMEEINRICHTUNGEN.	T	8 991	9 143	10 776			
		ST	42 044	74 175	117 067	519 235	525 375	662 807
3279 53	MONTAGEMASCHINEN U. -AUTOMATEN	T	5 353	8 720	8 126			
		ST	15 724	13 797	13 209	384 441	555 530	723 468
3279 55	HYDRAULISCHE AGGREGATE U. VEN- TILSTEUERUNGEN	T	47	81	176			
		ST	5 233	4 792	8 118	3 343	4 810	5 100
3279 59	SONST. MASCHINEN U. APP., A.N.G.	T	52 675	49 603	68 247	847 847	844 576	984 384
3279 80	ZUBEHOER, EINZEL- U. ERSATZ- TEILE	T	62 309	71 016	77 038	689 455	768 362	890 480
3279 91	MASCHINENTEILE, A.N.G.	T						
	METALLSTOPFBUCHSENPACKUNGEN U. -DICHTUNGSRINGE	T	9 344	6 567	8 488	295 272	267 135	322 998
3279 95	SCHIFFSPROPELLER, PROPELLER- FLUEGEL U. VERSTELLPROPELLER	T	4 803	4 304	3 798	135 893	116 243	111 396
3279 99	STOSSDAEMPFER FUER MASCHINEN, FLIEHKRAFTREGLER U. SONST. MASCHINENTEILE, A.N.G.	T	15 430	17 855	20 227	173 083	203 592	246 372
3279	INSGESAMT	T	186 689	194 460	228 599	3 914 853	4 182 217	4 967 618
	REPARATUREN							
3295 17	AN HOLZBE- U. -VERARBEITUNGSMA- SCHINEN	39 824	39 017	36 279
3295 20	AN NICHTELEKTRISCHEN KRAFTMA- SCHINEN	305 856	303 353	344 541
3295 33	AN GEWERBLICHEN KUEHLMOEBELN U. -GERAETEN, KAELTENMASCHINEN U. -ANLAGEN, WAERMEPUMPEN	51 727	53 353	75 240
3295 35	AN BAU-, BAUSTOFF-, KERAMIK- U. GLASMASCHINEN	133 556	145 601	159 125
3295 49	AN LANDMASCHINEN, MILCHWIRT- SCHAFTLICHEN MASCHINEN U. ACKERSCHLEPPERN	57 860	51 193	49 843
3295 65	AN TEXTIL- U. NAEHMASCHINEN	8 358	31 516	20 374
3295 80	AN SONST. MASCHINENBAUERZEUGN.	2 562 598	2 669 164	2 892 262
3295	INSGESAMT	3 159 779	3 293 197	3 577 664
3296 00	LOHNVEREDLUNGSARBEITEN AN MASCHI- NENBAUERZEUGNISSEN	481 944	512 340	604 922
	MONTAGEN							
3297 20	VON NICHTELEKTRISCHEN KRAFT- MASCHINEN	296 493	259 042	300 607
3297 55	VON HEBEZEUGEN U. FOERDERMITTELN	300 817	323 413	425 811
3297 90	VON SONST. MASCHINENBAUERZEUG- NISSEN	2 808 840	2 930 020	3 329 710
3297	INSGESAMT	3 406 150	3 512 475	4 056 128
3298 00	DEMONTAGEN U. ABWRACKUNG VON MA- SCHINENBAUERZEUGNISSEN	4 783	3 564	7 407
	STRASSENFAHRZEUGE							
	(OHNE ACKERSCHLEPPER)							
	PERSONENKRAFTWAGEN (AUCH DREIRAE- DRIG) U. KLEINOMNIBUSSE (BIS 9 SITZPLAETZE), EINSCHL. FAHR- GESTELLE MIT MOTOR							
3311 10	MIT EINEM HUBRAUM BIS 1,0 L	ST						
3311 20	MIT EINEM HUBRAUM UEBER 1,0 BIS 1,5 L	ST	797 222	751 116	781 284	9 499 372	9 357 830	10 593 255
3311 30	MIT EINEM HUBRAUM UEBER 1,5 BIS 2,0 L	ST	2 369 257	2 461 020	2 579 946	43 046 530	45 666 871	52 369 824
3311 40	MIT EINEM HUBRAUM UEBER 2,0 BIS 3,0 L	ST	680 902	597 257	591 968	23 531 510	21 747 057	23 098 150
3311 70	MIT EINEM HUBRAUM UEBER 3,0 L	ST	160 859	170 630	152 807	11 467 929	11 230 158	10 812 814
3311	INSGESAMT	ST	4 008 240	3 980 023	4 106 005	87 545 351	88 001 916	96 874 043
	KOMBINATIONSKRAFTWAGEN (MEHR- ZWECKWAGEN) (AUCH DREIRAE- DRIG), EINSCHL. FAHRGESTELLE MIT MOTOR							
3312 50	MIT EINEM HUBRAUM BIS 1,5 L	ST	.A	.A	77 607	.A	.A	1 254 576
3312 60	MIT EINEM HUBRAUM UEBER 1,5 BIS 2,0 L	ST	.A	.A	293 051	.A	.A	6 240 757
3312 80	MIT EINEM HUBRAUM UEBER 2,0 L	ST	59 744	57 517	59 712	2 100 143	2 244 018	2 353 873
3312	INSGESAMT	ST	340 036	331 591	430 370	6 872 233	7 078 540	9 849 206
	LIEFER- U. LASTKRAFTWAGEN (AUCH DREIRAE-DRIG), EINSCHL. FAHR- GESTELLE MIT MOTOR							
3313 10	BIS 4,0 T ZULAESSIGES GESAMT- GEWICHT	ST	123 636	125 821	128 900	2 919 578	2 988 577	3 103 661

STBA, F84, R 3.1

11 PRODUKTION NACH GÜTERARTEN UND GÜTERKLASSEN

MELDE- NR	ERZEUGNIS	EINHEIT	M E N G E			W E R T I N 1000 DM		
			1987	1988	1989	1987	1988	1989
3313 20	UEBER 4,0 BIS 6,0 T ZULAESSIGES GESAMTGEWICHT	ST	21 797	23 927	22 430	857 303	908 750	812 663
3313 30	UEBER 6,0 BIS 10,0 T ZULAESSI- GES GESAMTGEWICHT	ST	32 649	36 095	35 221	1 659 436	1 828 618	1 761 139
3313 50	UEBER 10,0 BIS 12,0 T ZULAESSI- GES GESAMTGEWICHT	ST	6 977	.A	.A	388 140	.A	.A
3313 70	UEBER 12,0 BIS 15,0 T ZULAESSI- GES GESAMTGEWICHT	ST	7 479	.A	.A	595 620	.A	.A
3313 90	UEBER 15,0 T ZULAESSIGES GESAMTGEWICHT	ST	37 944	43 597	53 437	4 523 013	5 535 298	6 444 119
3313	INSGESAMT	ST	230 482	243 172	253 823	10 943 090	12 226 703	13 028 575
	LASTKRAFTWAGEN MIT SPEZIALAUFBAU- BAUTEN, EINSCHL. FAHRGESTELLE MIT MOTOR							
	KOMMUNALFAHRZEUGE							
3314 11	FEUERWEHRFAHRZEUGE	ST	1 289	1 042	1 436	124 666	113 403	149 888
3314 19	SONST. KOMMUNALFAHRZEUGE	ST	.A	.A	.A	.A	.A	.A
3314 30	MOTORCARAVANS BIS 6,0 T ZULAESSIGES GESAMTGEWICHT	ST	9 519	11 352	16 390	253 463	336 153	513 247
	ANDERE LASTKRAFTWAGEN MIT SPE- ZIALAUFBAUTEN, HAUPTS. NICHT ZU BEFOERDERUNGSZWECKEN							
3314 91	BIS 6,0 T ZULAESSIGES GESAMTGEWICHT	ST	-	-	-	-	-	-
3314 95	UEBER 6,0 T ZULAESSIGES GE- SAMTGEWICHT (AUCH MOTOR- CARAVANS)	ST	.A	.A	.A	.A	.A	.A
3314	INSGESAMT	ST	13 409	15 142	20 673	594 893	691 153	901 947
3315 00	OMNIBUSSE U. OBUSSE, EINSCHL. FAHRGESTELLE MIT MOTOR	ST	9 186	11 019	12 044	2 474 816	2 743 250	2 833 636
	VERBRENNUNGSMOTOREN FUER KRAFT- WAGEN							
3318 32	OTTOMOTOREN, KREISKOLBENMOTOREN FUER PERSONENKRAFTWAGEN	ST KW ST KW	* * * *					
	DARUNTER ZUM ABSATZ BESTIMMT							
3318 35	FUER LIEFER-, LAST- U. ANDERE NUTZKRAFTWAGEN	ST KW ST KW	* * * *	3 991 399 305 710 690 719 222 62 552 704	3 995 186 316 960 240 735 240 70 365 868	4 202 146 339 560 250 774 607 74 394 948		
	DARUNTER ZUM ABSATZ BESTIMMT					1 361 371	1 419 407	1 596 077
	DIESELMOTOREN							
3318 51	FUER PERSONENKRAFTWAGEN	ST KW ST KW	* * * *					
	DARUNTER ZUM ABSATZ BESTIMMT							
3318 53	FUER LIEFER-, LAST- U. ANDERE NUTZKRAFTWAGEN	ST KW ST KW	* * * *	1 002 781 65 364 268 70 944 5 859 974	860 858 60 860 462 89 502 6 742 280	887 333 64 156 777 81 398 6 685 451	521 553	530 911
	DARUNTER ZUM ABSATZ BESTIMMT							557 042
3318 70	GASTURBINEN FUER KRAFTWAGEN	ST KW ST KW	* * * *					
	DARUNTER ZUM ABSATZ BESTIMMT							
3318	INSGESAMT	ST KW ST KW	* * * *	4 994 180 371 074 958 790 166 68 412 678	4 856 044 377 820 702 824 742 77 108 148	5 089 479 403 717 027 856 005 81 080 399	1 882 924	1 950 318
	DARUNTER ZUM ABSATZ BESTIMMT							2 153 119
3319 00	FAHRGESTELLE OHNE MOTOR FUER KRAFTWAGEN	ST	.A	.A	.A	.A	.A	.A
3321 00	SATTEL- U. SONST. STRASSENZUG- MASCHINEN, EINSCHL. MOTOREN	ST	20 488	24 725	29 594	2 644 475	3 418 377	3 794 715
3328 00	VERBRENNUNGSMOTOREN FUER ZUGMASCHINEN	ST KW ST KW	* * * *	.A .A .A .A	.A .A .A .A	.A .A .A .A	.A .A .A .A	.A .A .A .A
	DARUNTER ZUM ABSATZ BESTIMMT							
	ZUBEHOER, EINZEL- U. ERSATZTEILE FUER KRAFTWAGEN- U. KRAFTRAD- MOTOREN							
3331 20	GLEITLAGER EINSCHL. LAGERGEH.	880 359	948 156	1 056 120
3331 30	KOLBEN, KOLBENRINGE, ZYLINDER- LAUFBUCHSEN, VENTILE U.AE.	2 800 249	2 843 610	3 217 942
3331 50	PUMPEN F. VERBRENNUNGSMOTOREN	4 303 159	4 665 542	5 075 785
3331 60	ANDERE MOTORENTEILE (OHNE DICHTUNGEN)	2 905 364	3 967 434	3 855 298
3331 70	DICHTUNGEN	867 671	920 817	1 017 208
3331	INSGESAMT	11 756 802	13 345 559	14 222 353
	RAHMEN, RAEDER U. FELGEN FUER KRAFTWAGEN							
3332 10	RAHMEN U. TRAEGER	674 676	642 573	640 982
3332 70	RAEDER, FELGEN U. NABEN	1 296 217	1 454 507	1 456 455
3332	INSGESAMT	1 970 893	2 097 080	2 097 437
	TRIEBWERKSTEILE U. LENKUNGEN FUER KRAFTWAGEN U. -RAEDER							
3333 10	KUPPLUNGEN	1 167 205	1 240 683	1 310 450
3333 20	WELLEN, Z.B. KARDANWELLEN	1 381 456	1 433 784	1 439 685
3333 30	GETRIEBE	2 864 125	3 101 734	3 116 980

STBA, FS4, R 3.1

11 PRODUKTION NACH GÜTERARTEN UND GÜTERKLASSEN

MELDE- NR	ERZEUGNIS	EINHEIT	M E N G E			W E R T I N 1000 DM		
			1987	1988	1989	1987	1988	1989
3333 40	ANDERE TRIEBWERKSTEILE	1 142 367	1 205 116	1 252 055
3333 50	LENKUNGEN	1 127 017	855 453	996 084
3333 09	EINZEL- U. ERSATZTEILE	1 578 559	1 760 771	1 934 596
3333	INSGESAMT	9 260 729	9 597 541	10 049 850
3334 10	KUEHLER, BREMSAGREGATE, STOSS- DAEMPFER U.ÄP. TEILE FUER KRAFT- WAGEN U. -RAEDER	528 556	600 622	619 500
3334 30	BREMSAGREGATE FUER KRAFTFAHR- ZEUGE U. ANHAENGER	2 706 445	2 996 446	3 275 728
3334 60	ORGANE FUER KIPP- U. HEBEVOR- RICHTUNGEN, MECHANISCH, PNEU- MATISCH O. HYDRAULISCH	79 657	117 415	147 547
3334 70	STOSSDAEMPFER U. -TEILE	1 085 588	1 160 700	1 216 112
3334 90	ANHAENGER-KUPPLUNGEN	204 484	229 470	257 148
3334	INSGESAMT	4 604 730	5 104 653	5 516 035
3335 10	ANDERE KRAFTWAGENTEILE	615 538	416 250	422 704
3335 80	AUTOHEIZUNGEN U. -ENTLUEFTUNGEN, KLIMAAANLAGEN	4 806 085	3 586 308	3 892 762
3335	SONST. KRAFTWAGENTEILE, INSGESAMT	5 421 623	4 002 558	4 315 466
3337 11	KRAFTWAGENZUBEHOER	624 769	677 509	750 152
3337 19	SICHERHEITSGURTE ALLER ART
3337 90	ANDERES KRAFTWAGENZUBEHOER FUER KAROSSERIEN, AUFBAUTEN U. INNENAUSSTATTUNGEN	3 325 904	3 530 263	3 806 144
3337	SONST. ZUBEHOER SOWIE GARAGEN- U. WARTUNGSGERAET INSGESAMT	2 473 786	2 692 453	2 906 110
3341 10	KAROSSERIEN U. AUFBAUTEN FUER KRAFTWAGEN, ZUGMASCHINEN U. AN- HAENGER	ST	107 449	83 362	91 962	879 201	673 735	917 526
3341 20	AUFBAUTEN	ST	50 357	57 443	61 924	929 381	1 072 430	1 199 857
3341 30	FUER LIEFER- U. LASTKRAFTWAGEN	ST	.A	.A	.A	.A	.A	.A
3341 50	FUER KOMMUNALFAHRZEUGE	ST	.A	.A	.A	.A	.A	.A
3341 90	FUER STRASSENZUGMASCHINEN U. ACKERSCHLEPPER	ST	.A	.A	.A	.A	.A	.A
3341 09	FUER OMNIBUSSE, OBUSSE U. ANHAENGER	ST	4 429	4 644	5 455	101 316	100 857	117 970
3341	EINZEL- U. ERSATZTEILE INSGESAMT	1 886 581	1 959 199	2 325 604
3343 00	FAHRGESTELLE FUER ANHAENGER	ST	81 508	80 568	86 087	83 689	93 871	101 176
3345 41	KRAFTWAGENANHAENGER
3345 43	ZUR LASTENBEFOERDERUNG	ST	34 956	32 591	33 658	88 631	84 834	103 810
3345 47	EINACHSIG	ST	9 594	10 533	13 398	113 193	105 871	120 074
3345 62	MEHRACHSIG	ST	8 113	7 491	8 019	339 210	341 850	374 717
3345 64	BIS 10,0 T ZUL. GESAMTGEW.	ST	8 625	8 163	10 376	145 081	132 713	137 136
3345 66	UEBER 10,0 T ZUL. GESAMTGEW.	ST	.A	.A	548	.A	.A	13 341
3345 82	MIT SPEZIALAUFBAUTEN (AUCH ZUR PERSONENBEFOERDERUNG)	ST	62 970	61 314	61 026	773 765	814 426	849 324
3345 83	MOBILHEIME (MIT FAHRGESTELL)	ST	.A	.A	.A	.A	.A	.A
3345 85	CAMPING- U.A. WOHNNANHAENGER	ST	.A	.A	.A	.A	.A	.A
3345 09	SATTELANHAENGER	ST	.A	.A	158	.A	.A	7 084
3345	ZUR LASTENBEFOERDERUNG	ST	9 760	13 407	12 252	388 710	506 470	482 661
3345	BIS 10,0 T ZUL. GESAMTGEW.	ST	2 386	2 630	3 421	156 634	253 803	231 936
3345	UEBER 10,0 T ZUL. GESAMTGEW.	ST	.	.	.	712 206	781 106	880 988
3345	MIT SPEZIALAUFBAUTEN	ST	.	.	.	2 732 866	3 036 117	3 201 071
3345	EINZEL- U. ERSATZTEILE INSGESAMT
3371 12	KRAFTRAEDER U. FAHRRÄEDER MIT HILFSMOTOR	ST	.A	.A	.A	.A	.A	.A
3371 13	KRAFTRAEDER U. MOTORROLLER	ST	.A	.A	.A	.A	.A	.A
3371 15	MIT GESCHWINDIGKEITSBEGRENZUNG	ST	.A	.A	.A	.A	.A	.A
3371 17	MIT EINEM HUBRAUM BIS 50 CM3	ST	.A	.A	.A	.A	.A	.A
3371 40	MIT EINEM HUBRAUM UEB. 50 CM3	ST	.A	.A	.A	.A	.A	.A
3371 70	OHNE GESCHWINDIGKEITSBEGRENZG.	ST	.A	.A	.A	.A	.A	.A
3371	MIT EINEM HUBRAUM BIS 50 CM3	ST	.A	.A	.A	.A	.A	.A
3371	MIT EINEM HUBRAUM UEB. 50 CM3	ST	.A	.A	.A	.A	.A	.A
3371	FAHRRÄEDER MIT HILFSMOTOR	ST	.A	.A	.A	.A	.A	.A
3371	MOPEDS	ST	.A	.A	.A	.A	.A	.A
3371	MOPAS	ST	.A	.A	.A	.A	.A	.A
3371	INSGESAMT	ST	.A	.A	.A	.A	.A	.A
3372 10	VERBRENNUNGSMOTOREN FUER KRAFT- RAEDER U. FAHRRÄEDER M. HILFSM. FUER KRAFTRAEDER OHNE GE- SCHWINDIGKEITSBEGRENZUNG	ST * KW * ST	.A .A .A	.A .A .A	.A .A .A	. .A .A	. .A .A	. .A .A
3372 90	DARUNTER ZUM ABSATZ BESTIMMT	KW	.A	.A	.A	.A	.A	.A
3372	FUER KRAFTRAEDER MIT GESCHWIN- DIGKEITSBEGRENZUNG U. FAHR- RAEDER MIT HILFSMOTOR	ST * KW * ST	.A .A .A	.A .A .A	.A .A .A	. .A .A	. .A .A	. .A .A
3372	DARUNTER ZUM ABSATZ BESTIMMT	KW	.A	.A	.A	.A	.A	.A
3372	INSGESAMT	ST * KW * ST	.A .A .A	.A .A .A	.A .A .A	. .A .A	. .A .A	. .A .A
3372	DARUNTER ZUM ABSATZ BESTIMMT	KW	.A	.A	.A	.A	.A	.A

11 PRODUKTION NACH GUETERARTEN UND GUETERKLASSEN

MELDE- NR	ERZEUGNIS	EINHEIT	MENGE			WERT IN 1000 DM		
			1987	1988	1989	1987	1988	1989
3373 30	ZUBEHOER, EINZEL- U. ERSATZTEILE FUER KRAFTRAEDER, A.N.G. FELGEN FUER KRAFTRAEDER U. RAEDER FUER MOTORROLLER	T ST	.A .A	.A .A	.A .A	.A .A	.A .A	.A .A
3373 70	SAETTEL, SOZIUSSITZE U. SITZ- BAENKE	T ST	.A .A	- -	- -	.A .A	- -	- -
3373 80 3373	SONST. ZUBEHOER U. TEILE A.N.G. INSGESAMT	T .	.A .	.A .	.A .	.A 118 958	.A 109 938	.A 124 512
3375 00	FAHRRAEDE (EINSCHL. KINDER- U. JUGENDFAHRRAEDE) (OHNE SPIEL- FAHRRAEDE)	ST	2 877 144	2 998 139	3 423 545	583 616	649 062	825 716
3376 10 3376 30	ZUBEHOER, EINZEL- U. ERSATZTEILE FUER FAHRRAEDE U. KINDERSPORT- FAHRZEUGE, A.N.G. FAHRRADRAHMEN PEDALE	ST T PAAR	445 228 4 012 8 498 337	405 284 4 765 9 317 728	669 360 4 834 9 491 284	27 020 .	25 158 .	40 564 .
3376 40	SPEICHEN U. NIPPEL, AUCH FUER KRAFTRAEDER	T	2 797	3 479	3 800	21 603	24 939	25 993
3376 50	FELGEN	T ST	.A .A	.A .A	.A .A	.A .A	.A .A	.A .A
3376 70	SAETTEL	T ST	.A .A	.A .A	.A .A	.A .A	.A .A	.A .A
3376 90 3376	SONST. TEILE INSGESAMT	T .	.A 31 483	.A 31 358	.A 34 902	.A 317 998 406 749	.A 321 522 415 164	.A 386 909 512 754
3381 10 3381 50 3381 09 3381	KINDERWAGEN KINDERWAGEN (OHNE PUPPENWAGEN) KINDERSPORTWAGEN ZUBEHOER, EINZEL- U. ERSATZTEILE INSGESAMT	ST ST . .	250 348 550 336 . .	243 080 483 769 . .	229 605 399 754 . .	70 715 51 189 27 207 149 111	70 167 44 643 30 647 145 457	69 733 48 012 32 344 150 089
3384 10 3384 50 3384 09 3384	KRANKENFAHRSTUEHLE U. SELBSTFAHRER MOTORISCH BETRIEBEN HANDBETRIEBEN ZUBEHOER, EINZEL- U. ERSATZTEILE INSGESAMT	ST ST . .	7 012 90 430 . .	7 313 89 066 . .	8 748 81 521 . .	44 757 106 113 25 190 176 060	48 104 103 875 28 376 180 355	58 292 106 908 37 240 202 440
3387 10 3387 09	GESPANNFAHRZEUGE ANHAENGER FUER LANDW. ZWECKE U. ANDERE GESPANNFAHRZEUGE ZUBEHOER, EINZEL- U. ERSATZTEILE	ST .	11 125 .	8 568 .	9 568 .	92 579 20 868	78 690 21 170	91 655 18 421
3395 10 3395 20 3395 30	REPARATUREN AN KRAFTWAGEN AN STRASSENZUGMASCHINEN AN ZUBEHOER, EINZEL- U. ERSATZ- TEILEN FUER KRAFTWAGEN U. KRAFTWAGENMOTOREN	5 843 165 37 625	6 052 453 38 632	6 506 086 42 509
3395 41	AN KAROSSERIEN U. AUFBAUTEN FUER KRAFTWAGEN, ZUGMASCHINEN U. KRAFTWAGENANHAENGER	385 784	414 843	436 287
3395 49 3395 70	AN KRAFTWAGENANHAENGERN AN KRAFTRAEDERN (EINSCHL. MOTOREN) U. FAHRRAEDE	398 382 64 104	396 440 63 627	428 910 71 086
3395 80 3395	AN KINDERWAGEN, KRANKENFAHR- STUEHLEN U. GESPANNFAHRZEUGEN INSGESAMT	1 731 4 437 6 735 228	2 315 4 732 6 973 042	2 538 5 425 7 492 841
3397 00	MONTAGEN VON ERZEUGNISSEN DIESER GUETERGRUPPE	110 013	113 688	134 096
3398 00	LACKIERUNGEN AN STRASSENFAHRZEUGEN	116 431	122 734	131 265
WASSERFAHRZEUGE								
3411	HOCHSEE-, KUESTENFAHRGAST- U. FRACHTSCHIFFE	BRT ST
3415	HOCHSEE- U. KUESTENSCHLEPPER, SEEGEHENDE EISBRECHER U. BERGUNGSSCHIFFE	BRT ST	265 797 44	464 343 60	391 732 42	1 467 522	1 648 110	1 676 254
3421	BINNENFAHRGAST- U. FRACHTSCHIFFE MIT EIGENANTRIEB	ST
3423	BINNENFRACHTSCHIFFE OHNE EIGENANTRIEB	ST
3425	BINNENSCHLEPPER, -BERGUNGS- SCHIFFE, -EISBRECHER U. HAFENSCHIFFE MIT EIGENANTRIEB	ST	33	24	35	140 605	60 195	44 207
3430 3440	FISCHEREISCHIFFE BEHOERDEN- U. SONDRSCHIFFE FUER DIE HOCHSEE- U. BINNEN- SCHIFFFAHRT	ST ST
3450	BOOTE U. JACHTEN (OHNE FALT- U. SCHLAUCHBOOTE)	ST	6 134	6 143	7 444	163 645	132 261	129 530
3471 3475	SCHWIMMBAGGER, -KRANE, -DOCKS, HUB- BZW. BOHRINSELN U.AE. PONTONS U. SCHWIMMKOERPER	ST ST
			53	45	47	48 867	13 241	25 753

STBA, FS4, R 3.1

11 PRODUKTION NACH GÜTERARTEN UND GÜTERKLASSEN

MELDE- NR	ERZEUGNIS	EINHEIT	M E N G E			W E R T I N 1000 D M		
			1987	1988	1989	1987	1988	1989
3480 00	SCHIFFBAULICHE EINZELTEILE	T	22 201	30 241	12 397	406 324	395 639	387 094
3495 00	FERTIGGESTELLTE REPARATUREN AN ERZEUGNISSEN DIESER GÜTERGRUPPE	828 502	1 071 523	1 263 145
3497 00	FERTIGGESTELLTE MONTAGEN AN ERZEUGNISSEN DIESER GÜTERGRUPPE	1 331	4 210	930
3498 00	FERTIGGESTELLTE UMBAUTEN AN ERZEUGNISSEN DIESER GÜTERGRUPPE	653 860	95 399	168 032
3499 00	ABWRACKUNG AN ERZEUGNISSEN DIESER GÜTERGRUPPE	-	-	-
ELEKTROTECHNISCHE ERZEUGNISSE								
ELEKTROMOTOREN U. -GENERATOREN GLEICHSTROMMOTOREN U. -GENERATO- REN (EINSCHL. GETRIEBEMOTOREN)								
3611 11	BIS 0,0375 KW	T ST	11 480 18 626 095	11 036 18 461 663	11 275 17 528 967			
3611 12	UEBER 0,0375 BIS 0,075 KW	T ST	9 221 18 374 197	9 369 18 300 939	9 777 20 183 380	428 657	427 897	436 719
3611 14	UEBER 0,075 BIS 0,375 KW	T ST	11 719 6 593 149	11 192 6 441 281	12 897 7 665 706	295 807	317 724	376 608
3611 15	UEBER 0,375 BIS 0,75 KW	T ST	1 216 191 818	1 370 214 823	1 543 228 303	258 428	258 133	301 033
3611 16	UEBER 0,75 BIS 7,5 KW	T ST	5 109 200 692	4 821 197 262	5 282 221 930	49 762	55 044	59 942
3611 17	UEBER 7,5 BIS 75 KW	T ST	5 856 28 163	6 121 30 794	6 998 37 688	210 257	201 990	230 105
3611 18	UEBER 75 BIS 750 KW	T ST	5 257 5 412	4 989 5 281	6 335 6 796	151 070	157 469	189 227
3611 19	UEBER 750 KW	T ST	2 385 155	1 076 97	1 172 135	95 765	91 357	108 304
EINPHASEN-WECHSELSTROMMOTOREN (EINSCHL. GETRIEBEMOTOREN)								
3611 22	BIS 0,0075 KW	T * ST *	.A .A	.A .A	.A .A			
DARUNTER ZUM ABSATZ BESTIMMT								
3611 24	UEBER 0,0075 BIS 0,05 KW	T * ST *	2 603 495 9 908	3 018 339 10 672	2 594 097 11 270	36 280	37 584	43 993
DARUNTER ZUM ABSATZ BESTIMMT								
3611 26	UEBER 0,05 BIS 0,375 KW	T * ST *	11 061 726 9 754	12 014 669 10 523	11 644 376 11 117	180 616	202 191	206 840
DARUNTER ZUM ABSATZ BESTIMMT								
3611 28	UEBER 0,375 KW	T * ST *	9 231 332 9 685	10 244 978 11 431	10 198 421 11 687	427 950	463 899	488 082
DARUNTER ZUM ABSATZ BESTIMMT								
MEHRPHASEN-WECHSELSTROMMOTOREN (EINSCHL. GETRIEBEMOTOREN)								
3611 30	REPULSIONS- U. DREHSTROMKOMMU- TORMOTOREN	T ST	3 424 30 702	3 279 32 660	3 003 36 464			
DREHSTROM- U. ZWEIPHASEN- WECHSELSTROMMOTOREN								
3611 41	BIS 0,05 KW	T * ST *	.A .A	.A .A	.A .A			
DARUNTER ZUM ABSATZ BESTIMMT								
3611 42	UEBER 0,05 BIS 0,375 KW	T * ST *	74 810 9 137	74 772 10 288	150 783 10 781	16 982	15 864	23 361
DARUNTER ZUM ABSATZ BESTIMMT								
3611 45	UEBER 0,375 BIS 7,5 KW	T ST	1 153 259 7 433	1 285 576 8 479	1 354 310 8 646			
3611 46	UEBER 7,5 BIS 75 KW	T ST	812 650 91 148	921 719 100 739	915 026 105 915	219 441	238 945	250 266
3611 47	UEBER 75 KW IN NIEDERSPAN- NUNGSAUSFUEHRUNG (BIS 1 KV)	T ST	2 675 854 31 924	2 954 273 35 606	3 218 156 41 093	1 100 505	1 226 514	1 413 271
3611 48	UEBER 75 BIS 750 KW IN HOCH- SPANNUNGSAUSF. (UEBER 1 KV)	T ST	193 428 13 512	224 502 15 533	257 559 17 158	338 960	372 547	457 439
3611 49	UEBER 750 KW IN HOCHSPAN- NUNGSAUSF. (UEBER 1 KV)	T ST	11 433 4 680	12 809 4 594	14 401 4 665	150 727	169 872	190 942
3611 51	UEBER 750 KW IN HOCHSPAN- NUNGSAUSF. (UEBER 1 KV)	T ST	1 505 12 936	1 602 7 988	2 008 8 384	64 569	62 826	65 329
WECHSELSTROMGENERATOREN EIN- U. MEHRPHASEN-WECHSEL- STROMGENERATOREN								
3611 52	BIS 7,5 KVA	T ST	905 559	776 543	785 665	181 763	130 571	153 654
3611 53	UEBER 7,5 BIS 75 KVA	T ST	22 655 826	23 816 1 233	20 800 1 462	13 652	11 902	18 739
3611 54	UEBER 75 BIS 750 KVA	T ST	5 334 3 177	10 150 3 730	12 456 3 816	17 549	19 271	20 281
3611 55	UEBER 750 BIS 3000 KVA	T ST	2 569 1 967	2 998 1 975	2 985 2 261	29 110	37 330	40 074
3611 56	UEBER 3000 KVA	T ST	360 141	401 142	463 181	32 131	36 501	42 457
3611 60	TURBOGENERATOREN	T ST	15 261 141	10 754 142	13 322 181	280 978	210 390	263 452
STROMERZEUGUNGSAGGREGATE ANGETRIBEN DURCH OTTOMOTOREN								
3611 72	BIS 7,5 KVA	T ST						
3611 73	UEBER 7,5 KVA	T ST	1 338 23 263	1 145 21 043	1 415 24 516	44 542	54 520	59 197

11 PRODUKTION NACH GUETERARTEN UND GUETERKLASSEN

MELDE- NR	ERZEUGNIS	EINHEIT	MENGE			WERT IN 1000 DM		
			1987	1988	1989	1987	1988	1989
ANGETRIEBEN DURCH DIESELMOTOREN U. SONST. KRAFTMASCHINEN								
3611 74	BIS 7,5 KVA	T	264	151	212			
3611 75	UEBER 7,5 BIS 75 KVA	ST	1 534	1 563	1 918	9 005	6 381	9 229
3611 76	UEBER 75 BIS 225 KVA	T	1 313	929	1 264			
3611 77	UEBER 225 BIS 750 KVA	ST	1 298	1 155	1 555	42 120	29 577	52 290
3611 78	UEBER 750 KVA	T	1 301	1 336	976			
3611 80	FAHRMOTOREN	ST	488	588	460	28 636	35 770	30 010
3611 80		T	2 823	3 904	2 518			
3611 95	ALLSTROM-(UNIVERSAL-)MOTOREN	ST	365	506	472	69 487	109 026	98 112
3611 95	DARUNTER ZUM ABSATZ BESTIMMT	T	1 644	917	1 217			
3611 99	ELEKTRO-SONDERMASCHINEN	ST	1 450	1 018	1 286	73 859	44 009	63 005
3611 99		T	12 182	15 273	18 116			
3611 09	ZUBEHOER, EINZEL- U. ERSATZTEILE	ST	4 204 493	4 771 018	5 543 185			
3611 09		T	7 926	10 460	12 361			
3611 09		ST	2 420 386	2 873 395	3 283 381	186 008	211 794	240 313
3611 09		T	7 881	7 691	8 253			
3611 09		ST	304 575	306 139	370 157	260 992	225 474	245 492
3611 09		T	47 760	55 355	60 036	623 737	681 555	746 138
3611 09		ST	368 192	385 825	414 040			
3611 09		T	355 521	373 843	402 435			
3611 09		ST				6 182 589	6 379 521	7 162 693
TRANSFORMATOREN								
VORSCHALTGERAETE								
3612 11	FUER NIEDERSpannungs-LEUCHT- STOFFLAMPEN	ST	25 535 931	28 112 273	29 002 070	122 426	145 755	149 358
3612 15	FUER SONST. ENTLADUNGSLAMPEN	ST	4 123 156	4 763 364	6 583 710	85 972	109 458	127 955
3612 15	TRANSFORMATOREN MIT FLUESSIG- KEITSISOLATION	ST	8 612	7 607	7 191	87 488	77 372	70 317
3612 32	BIS 650 KVA	ST	981	852	1 142	24 201	20 365	25 885
3612 33	UEBER 650 BIS 1 600 KVA	ST	568	381	898	52 338	42 420	67 854
3612 34	UEBER 1 600 BIS 10 000 KVA	ST	370	331	308	373 522	356 082	344 528
3612 39	UEBER 10 000 KVA	ST						
TROCKENTRANSFORMATOREN								
3612 42	BIS 0,010 KVA	ST	17 567 490	18 371 063	20 330 619	109 668	118 792	129 026
3612 45	UEBER 0,010 BIS 1 KVA	ST	16 790 624	20 309 402	22 574 751	268 031	309 008	348 595
3612 47	UEBER 1 BIS 16 KVA	ST	2 052 393	2 201 941	2 273 309	124 138	138 770	152 044
3612 48	UEBER 16 KVA	ST	12 433	13 852	17 053	142 151	131 208	165 956
3612 50	STELL-(REGEL-)TRANSFORMATOREN	ST	121 565	116 865	135 607	25 295	25 578	26 995
MESSWANDLER								
3612 62	STROMWANDLER	ST	431 400	454 132	483 359	70 296	71 769	79 282
3612 63	BIS 36 KV	ST	1 660	1 795	3 390	29 180	28 023	30 882
3612 66	SPANNUNGSWANDLER	ST						
3612 67	BIS 36 KV	ST	60 131	68 834	79 581	33 936	37 112	38 067
3612 67	UEBER 36 KV	ST						
3612 81	DROSSELN UND SPULEN	ST	.A	.A	.A	.A	.A	.A
3612 81	TRANSDUKTORDROSSELN	ST	.A	.A	.A	.A	.A	.A
3612 84	DROSSELSPULEN	ST	377 601	490 114	800 137	5 647	6 422	7 236
3612 85	OHNE EISENKERN	ST	21 296	26 099	48 775	18 528	25 668	23 124
3612 90	MIT EISENKERN	ST	.A	.A	.A	.A	.A	.A
3612 90	SONSTIGE TRANSFORMATOREN	ST	.A	.A	.A	.A	.A	.A
3612 09	ZUBEHOER, EINZEL- U. ERSATZTEILE	T	37 468	41 408	45 760	254 875	277 507	314 757
3612 09		ST				1 873 778	1 964 849	2 160 348
3612 09		T						
STROMRICHTER								
EINKRISTALLGLEICHRICHTERELEMENTE								
3613 41	U. -SAETZE, NICHT STEUERBAR	T	.A	.A	.A	.A	.A	.A
3613 41		ST	.A	.A	.A	.A	.A	.A
3613 45	THYRISTOREN, TRIACS U. DGL.	T	466	455	400			
3613 45		ST	5 949 502	4 278 857	3 764 539	151 111	146 272	160 597
3613 50	MEHRKRISTALLGLEICHRICHTERELEMEN- TE U. -SAETZE	T	.A	.A	.A	.A	.A	.A
3613 50		ST	.A	.A	.A	.A	.A	.A
HALBLEITER-STROMRICHTERGERAETE								
3613 71	HALBLEITER-NETZGERAETE M. ELEK- TRON. GEREGLTEM GLEICH- ODER WECHSELSPANNUNGSAusGANG	T	8 435	9 765	10 220			
3613 71		ST	6 039 895	6 642 726	7 169 198	456 995	503 239	541 859
HALBLEITER-LADEGERAETE FUEER AKKUMULATOREN								
3613 72	FUEER STARTERAKKUMULATOREN	T	2 452	2 671	1 795			
3613 72		ST	605 285	558 841	395 848	38 323	40 556	35 707
3613 73	FUEER ANDERE AKKUMULATOREN	T	4 715	5 439	6 408			
3613 73		ST	1 647 904	2 324 453	2 568 222	136 508	145 958	169 910
HALBLEITER-STROMRICHTERGERAETE FUEER GLEICHSTROMMOTOREN								
3613 74	BIS 100 KW	T	4 817	5 227	6 095			
3613 74		ST	152 392	168 234	200 854	300 034	325 912	377 600
3613 75	UEBER 100 KW	T	396	399	335			
3613 75		ST	5 458	5 872	6 107	58 372	56 875	52 516
3613 76	HALBLEITER-STROMRICHTERGERAETE FUEER EINPHASEN- U. MEHRPHASEN- WECHSELSTROMMOTOREN	T	3 297	4 014	5 202			
3613 76		ST	68 312	105 444	146 637	272 913	363 098	545 352
3613 79	SONSTIGE-HALBLEITER-STROMRICH- TERGERAETE	T	2 656	3 455	4 346			
3613 79		ST	81 009	102 905	125 798	200 695	182 317	177 981
3613 99	SONSTIGE STROMRICHTER	T	102	57	319			
3613 99		ST	103 231	118 019	75 395	4 357	3 218	8 664
3613 09	ZUBEHOER, EINZEL- U. ERSATZTEILE	T	2 570	5 568	6 514	87 428	88 065	96 858
3613 09		ST				1 807 333	1 939 863	2 237 320
3613 09		T						

11 PRODUKTION NACH GÜTERARTEN UND GÜTERKLASSEN

MELDE- NR	ERZEUGNIS	EINHEIT	M E N G E			W E R T I N 1000 DM		
			1987	1988	1989	1987	1988	1989
ELEKTRISCHE AKKUMULATOREN								
BLEIAKKUMULATOREN								
3615 20	BIS 7 KG (TROCKENGEWICHT)	T	6 880	5 990	9 675			
		ST	1 654 241	1 765 388	2 717 620	63 782	64 031	127 905
3615 41	UEBER 7 KG (TROCKENGEWICHT)	T	24 304	26 682	26 130			
		ST	1 318 822	1 431 944	1 441 558	366 509	363 833	367 871
3615 43	TRAKTIONSAKKUMULATOREN	T	133 547	131 977	137 641			
		ST	10 769 993	10 182 241	10 272 246	795 026	753 713	760 782
3615 45	ANDERE BLEIAKKUMULATOREN UEBER 7 KG (TROCKENGEWICHT)	T	6 515	7 552	11 416			
		ST	360 216	408 032	589 858	115 568	122 705	146 121
3615 90	SONSTIGE AKKUMULATOREN	T	.A	.A	.A			
		ST	.A	.A	.A	.A	.A	.A
3615 09	ZUBEHOER, EINZEL- U. ERSATZTEILE	T	.A	.A	.A	.A	.A	.A
3615	INSGESAMT	.	.A	.A	.A	.A	.A	.A
PRIMAERELEMENTE U. -BATTERIEN								
MIT EINEM VOLUMEN BIS 300 CCM								
3616 11	MANGANDIOXIDELEMENTE U. -BATTERIEN	T	.A	.A	.A	.A	.A	.A
3616 15	PRIMAERELEMENTE U. -BATTERIEN SONSTIGER ART	T	.A	.A	.A	.A	.A	.A
3616 30	MIT EINEM VOLUMEN UEBER 300 CCM	T	.A	.A	.A	.A	.A	.A
3616 09	ZUBEHOER, EINZEL- U. ERSATZTEILE	T	.A	.A	.A	.A	.A	.A
3616	INSGESAMT	T	.A	.A	.A	.A	.A	.A
STARKSTROMKONDENSATOREN								
KONDENSATOREN FUER ENTLADUNGSLAMPEN								
3617 11		ST	10 320 602	13 052 595	15 075 316	33 445	41 500	46 338
3617 13	DREHSTROM-LEISTUNGSKONDENSATOREN MIT NENNSPANNUNGEN UNTER 1 KV (BIS 60 HZ), ALLE LEISTUNGEN	ST	319 056	357 749	433 978	43 183	46 125	50 824
3617 16	EINPHASEN-LEISTUNGSKONDENSATOREN MIT NENNSPANNUNGEN UNTER 1 KV (BIS 60 HZ), ALLE LEISTUNGEN	ST	.A	.A	.A	.A	.A	.A
3617 18	MITTELSPANNUNGSKONDENSATOREN AB 1 KV (BIS 60 HZ), ALLE LEISTUNGEN IN EINPHASEN- UND DREHSTROMSCHALTUNG	ST	.A	.A	.A	.A	.A	.A
3617 20	MOTORKONDENSATOREN	ST	.A	.A	.A	.A	.A	.A
3617 40	FUNKENTSTOERKONDENSATOREN	ST	14 574 038	15 600 307	14 904 208	54 677	54 327	48 363
3617 50	KONDENSATOREN FUER DIE LEISTUNGSELEKTRONIK	ST	145 760 123	156 293 505	182 106 223	121 411	131 561	135 846
3617 60	GLEICHSPANNUNGS-KONDENSATOREN	ST	432 718	666 416	1 108 124	29 967	37 837	44 950
3617 92	LEISTUNGSKONDENSATOREN FUER INDUKTIONSEINRICHTUNGEN (ALLE FREQUENZEN)	ST	.A	.A	.A	.A	.A	.A
3617 99	SONSTIGE STARKSTROMKONDENSATOREN	ST	.A	.A	.A	.A	.A	.A
3617 09	ZUBEHOER, EINZEL- U. ERSATZTEILE	T	.A	.A	.A	.A	.A	.A
3617	INSGESAMT	.	.A	.A	.A	339 682	367 786	384 790
HOCHSPANNUNGSSCHALTGERAETE U. ANLAGEN AB 1000 V								
3621 11	TRENNER UNTER 60 KV	ST	13 130	15 554	21 423	14 389	14 430	17 534
3621 12	LEISTUNGS- U. LASTTRENNER UNTER 60 KV	ST	34 708	37 444	35 845	76 633	79 161	80 887
3621 15	LEISTUNGSSCHALTER UNTER 60 KV	ST	11 503	12 461	14 021	112 554	129 728	148 613
3621 33	TRENNER AB 60 KV Z.B. SICHERUNGS-, LAST-, LEISTUNGSTRENNER	ST	2 683	2 645	3 262	53 063	38 907	45 858
3621 35	LEISTUNGSSCHALTER AB 60 KV	ST	658	804	835	116 314	115 024	118 080
3621 40	SONSTIGE HOCHSPANNUNGSSCHALTGERAETE	ST	.A	.A	.A	.A	.A	.A
3621 50	WIDERSTAENDE U. WIDERSTANDSGERAETE AB 1000 V	ST	.A	.A	.A	.A	.A	.A
3621 70	HOCHSPANNUNGSSICHERUNGEN (AUCH HOCHSPANNUNGSSCHMELZSTREIFEN, ABER OHNE SICHERUNGSUNTERTEILE)	ST	210 771	186 577	259 118	15 448	12 639	14 080
3621 80	UEBERSPANNUNGSSCHUTZGERAETE Z.B. UEBERSPANNUNGSABLEITER	ST	.A	.A	.A	.A	.A	.A
3621 93	HOCHSPANNUNGSSCHALTFELDER DER OFFENEN BAUWEISE DER GEPASSELTEN BAUWEISE UNTER 60 KV	ST	6 224	6 240	8 385	53 306	58 183	75 489
3621 94	MIT AUSZIEHBAREN GERAETEN	ST	7 581	8 202	10 418	252 238	237 354	280 786
3621 96	MIT FEST EINGEBAUTEN GERAETEN	ST	24 329	25 196	24 998	237 725	288 436	322 673
3621 97	AB 60 KV MIT AUSZIEHBAREN ODER FEST EINGEBAUTEN GERAETEN	ST	476	789	502	209 382	328 404	287 220
3621 08	ZUBEHOER, EINZEL- U. ERSATZTEILE	T	26 979	31 699	35 148	240 549	250 900	283 721
3621	INSGESAMT	.	.A	.A	.A	1 430 134	1 607 541	1 727 868

11 PRODUKTION NACH GUETERARTEN UND GUETERKLASSEN

MELDE- NR	ERZEUGNIS	EINHEIT	MENGE			WERT IN 1000 DM		
			1987	1988	1989	1987	1988	1989
NIEDERSPANNUNGSSCHALTGERAETE U. -ANLAGEN UNTER 1000 V								
3622 11	EINFACHE HANDSCHALTGERAETE	ST	3 773 043	4 446 190	4 650 352	110 602	123 957	132 325
3622 13	LEER- U. LASTSCHALTER	ST	3 160 734	3 533 665	3 703 572	78 483	88 937	97 909
3622 14	SONSTIGE EINFACHE HANDSCHALT-GERAETE	ST						
3622 16	BEFEHLSCHALTER	ST	30 415 090	48 300 150	54 293 178	404 547	460 367	593 377
3622 17	POSITIONS-, NAERERUNGSSCHALTER	ST	10 957 552	11 782 022	12 957 172	110 676	120 604	142 393
3622 18	SONSTIGE BEFEHLSCHALTER	ST						
3622 22	SCHNAPPSCHALTER (MIKROSCHALTER, AUCH ELEKTRONISCH)	ST	80 310 824	104 265 639	134 639 415	134 539	177 751	241 758
3622 23	ANLASSER U. STELLER	ST	405 617	325 291	307 954	45 256	45 334	45 769
3622 26	SCHLOSSSCHALTER	ST						
3622 27	BIS 40 A NENNSTROM 1)	ST	4 357 881	5 580 782	5 856 963	197 319	203 693	227 305
3622 28	UEBER 40 A NENNSTROM 1)	ST	389 332	432 409	445 098	198 469	219 514	217 910
3622 29	SCHUETZE	ST						
3622 33	HILFS- U. STEUERSCHUETZE	ST	10 089 965	11 702 330	11 216 446	171 384	195 821	201 828
3622 34	ANDERE SCHUETZE	ST						
3622 36	Z.B. MOTORSCHUETZE	ST	7 052 704	7 938 752	8 010 526	142 324	161 876	167 463
3622 39	BIS 10 A DAUERSTROM	ST	2 945 214	3 289 556	3 470 776	112 578	128 904	141 384
3622 41	UEBER 10 BIS 32 A DAUERSTROM	ST	1 394 009	1 405 911	1 474 279	184 240	198 197	213 614
3622 45	UEBER 32 A DAUERSTROM	ST						
3622 49	AUSLOESER U. ANBAURELAIS	ST	10 342 489	9 443 620	9 510 519	132 919	135 129	143 396
3622 50	THERMISCH VERZOEGERTE UEBER-STROMAUSLOESER	ST	4 364 708	3 956 678	3 910 321	55 413	51 159	46 938
3622 53	SONSTIGE AUSLOESER U. ANBAU-RELAIS	ST						
3622 57	WAECHTER FUER NICHELEKTRISCHE GROSSSEN	ST	77 252 482	80 197 725	87 688 711	315 706	329 890	353 405
3622 60	TEMPERATURWAECHTER	ST	1 120 293	2 732 148	2 629 036	52 473	73 939	82 066
3622 63	SONSTIGE WAECHTER FUER NICHELEKTRISCHE GROSSSEN	ST						
3622 67	ANDERE NIEDERSPANNUNGSSCHALT-GERAETE	ST						
3622 71	SCHIENENVERTEILUNGEN	ST	110 840	128 202	161 033	31 981	36 829	46 485
3622 74	KRAFT- U. GERAETESTECKVOR-RICHTUNGEN	ST	9 447 152	10 562 641	12 415 300	141 079	142 836	148 801
3622 77	SONSTIGE NIEDERSPANNUNGSSCHALTGERAETE	T	5 251	5 208	6 548	195 645	204 353	194 880
3622 80	NIEDERSPANNUNGS-HOCHLEISTUNGS-(NH-)SICHERUNGEN	ST	16 505 957	18 040 468	19 678 894	71 628	75 748	83 042
3622 83	NIEDERSPANNUNGS-WIDERSTAENDE U. -WIDERSTANDSGERAETE	ST						
3622 86	UNTER 1000 V	ST	584 787	160 027	197 111	34 492	26 048	24 629
3622 89	NIEDERSPANNUNGS-SCHALTFELDER, -SCHRAENKE U. -TAFELN	ST						
3622 92	MIT AUSLIEHBAREN U. STECK-BAREN GERAETEN	ST	139 997	133 519	144 574	318 673	343 440	356 906
3622 95	MIT FEST EINGEBAUTEN GERAETEN	ST	1 004 595	1 148 685	929 717	1 024 649	1 050 893	1 168 365
3622 98	GEKAPSELTE VERTEILUNGEN	ST						
3622 101	EXPLOSIONS- U. SCHLAGWETTER-GESCHUETZTE VERTEILUNGEN	ST	998 523	989 567	928 996	129 536	127 398	126 886
3622 104	ANDERE GEKAPSELTE VERTEILUNGEN	ST						
3622 107	Z.B. AUS GUSS, STAHLBLECH, ISOLIERSTOFF	ST	206 689	341 482	288 818	110 391	121 996	139 259
3622 110	EINBAUFERTIGE SCHALT-SCHRAENKE	ST						
3622 113	OHNE ARMIERUNG OD. BESTUECKUNG	ST	3 152 815	3 566 639	4 255 920	516 872	611 216	781 698
3622 116	ZUBEHOER, EINZEL- U. ERSATZ-TEILE	T	22 575	24 271	23 470	396 779	409 781	428 333
3622 119	INSGESAMT	5 418 653	5 865 610	6 548 124
INSTALLATIONSGERAETE BIS 1000 V								
3623 12	INSTALLATIONSSCHALTER	1000 ST	49 743	50 714	62 503	238 919	257 027	277 169
3623 13	NICHT REGLBAR	1000 ST	2 959	3 294	3 604	57 077	68 958	78 458
3623 14	REGLBAR (DIMMER)	1000 ST						
3623 18	GERAETESCHALTER	1000 ST						
3623 21	PAKETESCHALTER	1000 ST	179 909	207 614	205 107	342 973	365 713	383 835
3623 24	STECKDOSEN	1000 ST	94 641	93 243	103 891	283 259	294 998	326 506
3623 27	STECKER	1000 ST	88 309	104 138	90 100	105 601	122 353	108 994
3623 30	SONSTIGE STECKVORRICHTUNGEN	1000 ST	23 239	28 524	31 168	50 682	58 285	96 045
3623 33	FASSUNGEN	1000 ST						
3623 36	FUER GLUEHLAMPEN	1000 ST	88 373	100 007	108 788	72 434	80 053	85 386
3623 39	FUER ENTLADUNGSLAMPEN	1000 ST	176 314	203 007	222 666	70 503	79 464	86 289
3623 42	ABZWEIGDOSEN	1000 ST						
3623 45	AUS ISOLIERSTOFF	1000 ST	45 568	49 887	56 120	88 086	99 225	94 210
3623 48	AUS SONSTIGEN WERKSTOFFEN	1000 ST	1 514	1 521	1 660	6 754	7 751	7 332
3623 51	VERTEILUNGSTAFELN U. -SCHRAENKE	1000 ST	1 102	1 173	2 170	155 010	170 533	225 097
3623 54	ZAEHLERTAFELN U. -SCHRAENKE	1000 ST	581	610	762	140 198	149 569	177 430
3623 57	INSTALLATIONSSICHERUNGSELEMENTE	1000 ST	59 582	63 360	61 844	59 136	62 844	65 808
3623 60	SCHMELZEINSAETZE ALLER ART FUER SPANNUNGEN UEBER 100 V	1000 ST	58 441	58 194	41 541	38 485	38 800	35 504
3623 63	INSTALLATIONSELBSTSCHALTER	1000 ST	35 401	39 129	41 127	361 097	417 177	428 841
3623 66	KLEMMEN, REIHENKLEMMEN U. DGL.	1000 ST	1 567 434	1 829 043	1 329 709	595 215	708 189	732 138
3623 69	SONSTIGE INSTALLATIONSGERAETE	1000 ST	33 229	32 785	37 857	336 675	315 341	338 874
3623 72	ZUBEHOER, EINZEL- U. ERSATZTEILE	T	38 407	43 121	44 256	443 402	499 890	551 014
3623 75	INSGESAMT	3 445 506	3 796 170	4 098 930
ELEKTROROHRE								
3624 76	ISOLIERROHRE AUS KUNSTSTOFF	T						
3624 79	STARR	T	11 229	12 125	14 547			
3624 82	FLEXIBEL	1000 LFD.M	32 436	36 421	35 571	32 783	33 743	43 094
3624 85	ISOLIERROHRE AUS METALL U. SONSTIGE ELEKTROROHRE	1000 LFD.M	6 604	7 400	9 221			
3624 88	ISOLIERROHRE AUS METALL U. SONSTIGE ELEKTROROHRE	T	86 514	85 113	141 337	36 363	35 415	51 914
3624 91	ISOLIERROHRE AUS METALL U. SONSTIGE ELEKTROROHRE	T	9 068	9 670	9 958			
3624 94	ZUBEHOER, EINZEL- U. ERSATZTEILE	1000 LFD.M	53 881	54 675	62 974	36 609	38 967	45 613
3624 97	INSGESAMT	T	2 573	3 276	3 847	24 546	28 467	35 707
3624 100	INSGESAMT	130 301	136 592	176 328

1) UNTER NENNSTROM WIRD DIE THERMISCHE DAUERBELASTBARKEIT DER SCHALTSTUECKE VERSTANDEN, IN ZWEIFELSFÄLLEN BEZOGEN AUF 380 V.

11 PRODUKTION NACH GUETERARTEN UND GUETERKLASSEN

MELDE- NR	ERZEUGNIS	EINHEIT	M E N G E			W E R T I N 1000 DM		
			1987	1988	1989	1987	1988	1989
3625 11	ISOLIERTE DRAEHTE U. LEITUNGEN							
	LACKIERTE U. EMAILLIERTE DRAEHTE	T	70 402	77 001	81 225	386 965	509 617	613 025
3625 15	UMSPONNENE DRAEHTE	T	12 738	12 513	13 051	91 700	102 174	115 494
3625 30	ISOLIERTE STARKSTROMLEITUNGEN	T	192 598	208 203	222 881	1 098 934	1 254 759	1 490 543
3625 40	ISOLIERTE FERNMELDELEITUNGEN, -SCHNUERE U. -DRAEHTE	T	22 585	25 148	26 292	424 230	364 698	387 165
3625 60	FAHRZEUGLEITUNGEN U. -KABELSAETZE	T	125 154	138 642	154 943	1 663 380	2 027 873	2 389 430
3625 80	GERAETEANSCHLUSSLEITUNGEN	T	34 792	34 010	35 787	265 606	279 075	315 739
3625 90	SONSTIGE DRAEHTE U. LEITUNGEN	T	31 942	36 308	41 630	362 196	431 991	476 834
3625	INSGESAMT	T	490 211	531 825	575 809	4 293 011	4 970 187	5 788 230
3626 12	KABEL							
	SCHIFFSKABEL	T	6 263	6 529	6 223	43 177	45 131	48 905
	SONST. STARKSTROMKABEL							
3626 13	PAPIERISOLIERT	T	19 633	18 968	21 561	116 074	117 129	134 686
3626 15	KUNSTSTOFF- U. ANDERS ISOLIERT	T	207 743	216 693	224 525	1 085 575	1 246 199	1 382 092
3626 19	GEL- U. DRUCKKABEL	T	3 024	3 528	3 430	66 961	58 101	69 751
	FERNMELDEKABEL							
3626 21	PAPIERISOLIERT	T	9 158	7 230	8 263	93 817	81 253	92 144
3626 25	KUNSTSTOFF- U. ANDERS ISOLIERT	T	64 091	54 859	62 237	898 524	976 517	957 368
3626 50	HOCHFREQUENZKABEL	T	21 949	25 081	26 294	223 363	249 488	272 735
3626 90	SONST. KABEL	T	7 763	11 664	8 289	92 210	137 003	128 929
3626	INSGESAMT	T	339 624	344 552	360 822	2 619 701	2 910 821	3 086 610
3627 10	KABELGARNITUREN							
	STARKSTROMKABELGARNITUREN	T	8 826	10 443	10 917	143 570	193 716	206 312
3627 50	FERNMELDEKABELGARNITUREN	T	6 420	6 191	4 858	202 892	239 109	238 603
3627 09	SONST. KABELGARNITUREN SOWIE ZUBEHOER, EINZEL- U. ERSATZTEILE	T	26 220	31 695	39 899	173 228	189 820	204 361
3627	INSGESAMT	T	41 466	48 329	55 674	519 690	622 645	649 276
3628 10	FREILEITUNGSARMATUREN							
	HOCHSPANNUNGS-FREILEITUNGS- ARMATUREN	T	1 927	2 389	2 012	27 886	33 753	29 093
3628 50	NIEDERSPANNUNGS-FREILEITUNGS- ARMATUREN	T	2 697	2 761	3 782	43 610	44 091	49 401
3628 09	SONST. FREILEITUNGSARMATUREN U. ZUBEHOER, EINZEL- U. ERSATZTEILE	T	3 745	4 058	3 941	46 248	49 410	49 461
3628	INSGESAMT	T	8 369	9 208	9 735	117 744	127 254	127 955
3629 00	FAHRLEITUNGSARMATUREN	T	8 268	9 195	9 785	137 619	159 816	181 972
3631 11	ELEKTROWERKZEUGE BIS 2 KW							
	ELEKTRISCHE HANDBOHRWERKZEUGE BIS 13 MM BOHRDURCHMESSER IN STAHL	ST	1 343 607	1 433 162	1 480 961	196 542	205 705	219 477
3631 15	UEBER 13 MM BOHRDURCHMESSER IN STAHL	ST	126 034	114 310	134 182	42 458	38 523	46 836
	ELEKTRISCHE SCHLEIF- U. POLIER- WERKZEUGE (BIS 300 MM SCHEIBEN- DURCHMESSER)							
3631 21	TRENN-, GERAD-, WINKEL- SCHLEIFER U. POLIERER	ST	2 731 838	2 982 967	3 306 085	430 157	461 596	526 621
3631 25	SCHWING- U. BANDSCHLEIFER	ST	122 934	177 392	207 256	20 152	27 101	28 572
	ELEKTRISCHE TRENNWERKZEUGE							
3631 42	KREIS-, KETTEN-, STICHSÄGEN, FRÄS- U. HOBELWERKZEUGE	ST	1 796 885	1 644 463	1 831 007	307 706	275 488	322 015
3631 45	ELEKTRISCHE BLECHSCHEREN, -KNABBER U. -SCHNEIDER	ST	54 848	57 899	63 777	24 052	25 362	29 304
3631 60	DREH-, SCHLAGBOLZEN-, STEHBOL- ZENSCHRAUBER, GEWINDESCHNEIDER	ST	193 519	203 669	280 001	71 080	73 499	95 623
3631 80	KOMBINIERTE ELEKTROWERKZEUGE	ST	.A	.A	.A	.A	.A	.A
3631 91	ELEKTROHAMMER U. ELEKTROPNEU- MATISCHE HAEMMER	ST	777 798	852 250	1 032 195	254 110	284 581	350 098
3631 98	SONSTIGE ELEKTROWERKZEUGE	ST	.A	.A	.A	.A	.A	.A
3631 09	ZUBEHOER, EINZEL- U. ERSATZTEILE	T	3 581	3 254	3 549	102 102	104 145	127 095
3631	INSGESAMT					1 635 940	1 713 390	1 973 468
3632 11	ELEKTROSCHWEISS- U. -LOETGERAETE							
	SCHWEISSSTROMQUELLEN							
3632 11	SCHWEISSSTROMERZEUGUNGSAGGREGA- TE, SCHWEISSGENERATOREN	ST	2 191	1 814	1 703	20 704	17 269	19 516
3632 12	SCHWEISSSTROMRICHTER U. -UMFORMER	ST	1 462	1 466	1 432	8 605	7 406	6 337
	SCHWEISSTRANSFORMATOREN FUER SPANNUNGEN							
3632 14	BIS 220 V	ST	1 982	2 568	.A	1 236	1 637	.A
3632 17	UEBER 220 V	ST	23 290	23 106	.A	37 056	34 445	.A
	ELEKTRISCHE METALLSCHWEISSGERAE- TE ZUM SCHUTZGASSCHWEISSEN U. VERWANDTE VERFAHREN							
3632 21	SCHUTZGASSCHWEISSGERAETE NACH DEM MIG/MAG-VERFAHREN	ST	50 515	44 923	41 869	91 803	89 857	101 845
3632 29	SONSTIGE SCHUTZGASSCHWEISS- GERAETE	ST	11 460	11 647	11 704	57 350	60 422	63 063
3632 30	ZUSATZGERAETE FUER SCHUTZGAS- SCHWEISS- U. -SCHNEIDVERFAHREN	ST	5 408	4 240	27 442	7 726	6 974	13 136
3632 41	WIDERSTANDSSCHWEISSMASCHINEN PUNKT- U. BUCKELSCHWEISS- MASCHINEN	ST	2 701	2 583	3 087	116 968	108 847	127 380
3632 43	PUNKT- U. BUCKELSCHWEISSZUEGE U. -ZANGEN	ST	2 004	2 472	4 214	6 736	8 378	9 844
3632 44	NAHTSCHWEISSMASCHINEN	ST						
3632 47	STUMPFSCHEISSMASCHINEN	ST	2 481	2 688	3 064	51 889	53 671	35 559
	ELEKTRISCHE SCHWEISSAUTOMATEN							
3632 51	WIDERSTANDS-SCHWEISSAUTOMATEN	ST	1 433	1 044	1 357	251 366	282 231	314 600
3632 55	LICHTBOGEN-SCHWEISSAUTOMATEN	ST	647	500	623	75 335	68 459	69 499
3632 60	SONSTIGE ELEKTRISCHE METALL- SCHWEISSGERAETE	ST	2 347	2 720	3 016	78 962	130 640	113 295

11 PRODUKTION NACH GÜTERARTEN UND GÜTERKLASSEN

MELDE- NR	ERZEUGNIS	EINHEIT	MENGE			WERT IN 1000 DM		
			1987	1988	1989	1987	1988	1989
3632 75	ELEKTRISCHE SCHWEISSGERÄTE FUER NICHTMETALLISCHE STOFFE							
3632 79	KUNSTSTOFFSCHWEISSMASCHINEN U. -GERÄTE, WIDERSTANDSBEHEIZT	ST	37 167	38 820	108 070	59 086	66 866	82 229
3632 81	KUNSTSTOFFSCHWEISSMASCHINEN SONST. ART, ELEKTROSCHWEISS-GERÄTE FUER SONST. STOFFE	ST	5 533	7 118	3 178	59 123	60 110	67 697
3632 85	ELEKTROLOETROLBEN	ST	1 069 149	878 162	812 901	57 286	53 722	35 510
3632 08	SONSTIGE ELEKTROLOETGERÄTE U. -EINRICHTUNGEN	ST	5 176	20 419	6 440	42 266	48 519	52 063
3632	ZUBEHOER, EINZEL- U. ERSATZTEILE INSGESAMT	T	5 304	5 493	5 213	194 263	202 234	212 405
		.				1 217 760	1 301 687	1 365 674
3633 31	ELEKTROCHEMISCHE U. -PHYSIKALISCHE GERÄTE U. EINRICHTUNGEN VOLLSTÄNDIGE GERÄTE U. EINRICHTUNGEN FUER GALVANOTECHNISCHE ZWECKE	ST	8 704	10 956	9 529	155 424	176 426	195 520
3633 39	ZUBEHOER, EINZEL- U. ERSATZTEILE FUER GALVANOTECHNISCHE GERÄTE U. EINRICHTUNGEN	T	515	822	562	17 199	24 394	22 277
3633 50	ELEKTROSTATISCHE GERÄTE	ST	13 851	15 793	16 708	33 255	36 320	44 505
3633 61	INDUSTRIELLE HOCHFREQUENZGENERATOREN	ST	865	904	1 033	50 670	48 304	57 573
3633 70	ULTRASCHALL-SCHWINGGERÄTE	ST	21 631	34 331	17 996	45 920	42 084	37 457
3633 91	LASERGERÄTE (LASERSTRAHLERZEUGER)	ST	1 985	3 386	1 260	114 065	136 634	210 740
3633 98	SONSTIGE ELEKTROPHYSIKALISCHE U. -CHEMISCHE GERÄTE U. EINRICHTUNGEN	ST	52 739	57 377	49 829	98 850	110 284	79 364
3633 09	ZUBEHOER, EINZEL- U. ERSATZTEILE	T	6 124	6 599	7 978	58 545	67 496	84 830
3633	INSGESAMT	.				573 928	641 942	732 266
3634 20	ELEKTRISCHE INDUSTRIEOEFEN	T	3 162	3 794	3 333			
	INDUKTIONSSCHMELZOEFEN	ST	161	172	234	102 831	131 634	87 574
3634 31	EINRICHTUNGEN ZUM WARMBEHANDELN VON STOFFEN MITTELS INDUKTION FUER NETZFREQUENZ	T						
		ST						
3634 35	FUER MITTELFREQUENZ	T	3 638	4 090	2 832			
		ST	433	437	366	146 607	164 521	110 526
3634 39	FUER HOCHFREQUENZ	T	311	243	370			
		ST	362	369	413	25 516	20 591	24 436
3634 41	WIDERSTANDSOEFEN	T	6 097	6 466	7 088			
	MIT EINEM GEWICHT BIS 50 KG	ST	140 690	161 787	176 305	104 070	93 247	97 609
	MIT EINEM GEWICHT UEBER 50 KG	T	1 415	722	1 080			
3634 45	DURCHLAUFOEFEN	ST	203	145	216	54 781	35 179	52 459
3634 49	STANDOEFEN	T	6 837	7 809	7 125			
		ST	17 677	20 070	8 294	127 819	158 385	175 306
3634 70	ELEKTRISCH BEHEIZTE INFRAROT-TROCKENOEFEN	T	282	296	458			
		ST	175	156	371	5 737	5 991	19 554
3634 80	OEFEN U. EINRICHTUNGEN FUER DIELEKTRISCHE ERWAERMUNG	T	.A	.A	.A	.A	.A	.A
		ST	.A	.A	.A	.A	.A	.A
3634 91	SONSTIGE ELEKTRISCHE INDUSTRIEOEFEN	T	.A	.A	.A	.A	.A	.A
		ST	.A	.A	.A	.A	.A	.A
3634 09	ZUBEHOER, EINZEL- U. ERSATZTEILE	T	7 305	7 589	4 618	172 807	185 282	157 054
3634	INSGESAMT	.				827 999	861 884	870 079
3635 11	ELEKTROWAERMEGERÄTE U. -EINRICHTUNGEN FUER DEN HAUSHALT							
	ELEKTROTISCHHERDE, -KLEINHERDE, EINZEL- U. MEHRPLATTENKOCHER	ST	480 901	526 305	497 996	186 519	233 135	259 109
3635 13	ELEKTROVOLLHERDE U. KOMBINIERT E	ST	331 901	352 133	395 782	220 805	245 172	292 337
	ELEKTROEINBAUHERDE U. AE.	ST	782 477	879 462	934 807	492 360	565 732	602 609
3635 16	ELEKTROKUCHMULDEN	ST	536 135	621 066	690 140	272 953	313 353	333 332
3635 17	AUS GLASKERAMIK	ST	458 525	465 318	415 935	64 910	76 909	68 377
3635 18	SONSTIGER ART	ST	265 116	280 920	280 307	187 659	199 292	214 812
3635 19	ELEKTROEINBAUACKOEFEN	ST						
	ELEKTROBACK- U. -BRATGERÄTE U. AE.	ST	2 231 734	1 992 800	2 626 009	84 787	77 889	107 469
3635 24	ELEKTROWAFFELEISEN	ST	770 339	685 322	715 745	35 348	33 423	35 920
3635 25	ELEKTROFRITTEUSEN	ST	328 728	301 428	216 713	29 089	25 901	17 221
	ELEKTROGRILLGERÄTE	ST	236 010	211 306	252 334	33 972	38 765	38 977
3635 27	KONTAKTGRILLGERÄTE	ST	278 799	269 824	272 006	19 843	19 499	18 551
3635 28	ANDERE GRILLGERÄTE	ST						
3635 29	SONSTIGE ELEKTROBACK- U. -BRATGERÄTE	ST	192 336	182 328	185 108	11 218	11 026	11 138
	ELEKTROKOCHER U. -ERHITZER	ST	1 162 195	1 176 148	1 077 973	8 153	8 216	8 409
3635 31	TAUCHSIEDER	ST	308 027	254 695	230 660	10 625	9 496	7 966
3635 32	ELEKTRISCHE WARMHALTEPLATTEN	ST	959 140	924 204	951 488	19 104	17 785	19 540
3635 33	ELEKTRISCHE ELEKTKOCHER	ST						
3635 37	ELEKTRISCHE HAUSHALTS-KAFFEE- U. -TEEBEREBITER MIT EINEM NUTZINHALT BIS 2 L	ST	8 908 533	10 403 439	10 564 071	387 302	440 389	445 263
3635 38	SONSTIGE BEWEGLICHE ELEKTROKOCHER U. -ERHITZER	ST	1 322 800	1 414 278	1 692 282	41 443	43 479	50 935
	ELEKTRISCHE HEISSWASSERBEREITER	ST	464 150	523 669	535 081	108 495	135 487	147 259
3635 41	ELEKTRISCHE DURCHLAUFERHITZER	ST	299 780	276 716	309 333	37 318	34 411	37 891
3635 43	KOCHENDWASSER-AUTOMATEN	ST	196 708	157 860	165 040	100 043	80 775	84 160
3635 44	ELEKTRISCHE DRUCKSPEICHER	ST						

STBA, FS4, R 3.1

11 PRODUKTION NACH GUETERARTEN UND GUETERKLASSEN

MELDE- NR	ERZEUGNIS	EINHEIT	MENGE			WERT IN 1000 DM		
			1987	1988	1989	1987	1988	1989
3635 45	ELEKTRISCHE DRUCKLOSE SPEICHER	ST	652 690	678 661	649 197	73 982	75 190	73 808
3635 46	WARMWASSERSPEICHER MIT INTE- GRIERTER WAERMEPUMPE	ST						
3635 48	SONSTIGE ELEKTRISCHE HEISS- WASSERBEREITER	ST	65 597	59 191	56 937	26 496	21 939	26 377
3635 61	HEIZKISSEN U. -DECKEN	ST	439 483	401 760	374 876	10 091	9 766	9 556
3635 62	HEIZDECKEN U. DGL.	ST	618 023	584 913	347 189	23 711	21 983	11 916
	ELEKTROWAERMGERAETE FUER DIE HAUT- U. HAARBEHANDLUNG							
3635 64	ELEKTRISCHE FRISTERSTAEBE U. LOCKENWICKLER	ST	.A	.A	.A	.A	.A	.A
3635 65	SONSTIGE ELEKTROWAERMGERAETE ELEKTRISCHE RAUMHEIZGERAETE U. -EINRICHTUNGEN	ST	.A	.A	.A	.A	.A	.A
3635 71	ORTSFESTE ELEKTRISCHE SPEICHERHEIZGE- RAETE	ST	310 867	237 609	239 461	166 101	130 158	125 127
3635 72	SONSTIGE ORTSFESTE RAUMHEIZ- GERAETE	ST	676 115	466 880	367 062	44 010	35 060	27 001
3635 74	ORTSBEWEGLICH ELEKTRISCHE RAUMKONDI- TIONIERGERAETE	ST	.A	.A	.A	.A	.A	.A
3635 76	ELEKTRISCHE RADIATOREN	ST	393 676	338 407	401 722	26 407	23 957	30 790
3635 78	ELEKTRISCHE HEIZLUEFTER	ST	1 651 894	1 128 982	1 117 028	75 610	51 676	49 446
3635 79	SONSTIGE ORTSBEWEGLICHE RAUMHEIZGERAETE U. -EIN- RICHTUNGEN	ST	.A	.A	.A	.A	.A	.A
	ANDERE ELEKTROWAERMGERAETE FUER DEN HAUSHALT							
3635 81	ELEKTROBUEGELEISEN	ST						
3635 82	ELEKTRODAMPFBUEGELEISEN ELEKTROBUEGELEISEN SONSTIGER ART	ST	5 051 238	5 196 954	5 080 539	256 750	273 200	292 432
3635 83	ELEKTRISCHE ROHRHEIZKOERPER	1000 M	12 539	12 789	12 948			
3635 85	ELEKTRISCHE HEIZELEMENTE, -STAEBE U. -EINSETZE	ST	18 336 441	19 529 290	19 954 648	99 464	99 424	102 892
3635 89	SONSTIGE ELEKTROWAERMGERAETE U. -EINRICHTUNGEN	ST	48 163 174	47 123 340	47 652 528	380 585	378 021	413 462
	WAERMEPUMPEN MIT ELEKTRO- MOTORISCH ANGETRIEBENEM KAELTEMITTELVERDICHTER							
3635 92	BIS 1 KW ANSCHLUSSLEISTUNG (BRAUCHWASSERWAERMEPUMPEN)1)	T	1 069	711	446			
3635 95	UEBER 1 BIS 15 KW ANSCHLUSS- LEISTUNG 1)	ST	8 563	5 710	3 981	16 395	11 261	7 394
		T	764	643	533			
3635 09	ZUBEHOER, EINZEL- U. ERSATZ- TEILE	ST	3 945	3 825	2 705	15 628	15 475	14 398
3635	INSGESAMT	T	5 688	6 091	6 857	135 385	147 424	168 367
		3 774 195	3 954 020	4 201 169
	GEWERBLICHE ELEKTROWAERMGERAETE U. -EINRICHTUNGEN							
3636 10	ELEKTRISCHE HEISSWASSERBEREITER	ST	.A	.A	.A	.A	.A	.A
3636 50	ELEKTRISCHE ORTSFESTE RAUMHEIZ- GERAETE U. -EINRICHTUNGEN	ST	63 571	70 037	65 077	23 978	25 877	24 089
	ANDERE GEWERBLICHE ELEKTROWAER- MEGERAETE U. -EINRICHTUNGEN							
3636 93	ELEKTROWAERMGERAETE FUER ER- NAEHRUNGS- U. LANDWIRTSCHAFT	ST	6 859	7 725	7 094	5 887	6 659	6 757
3636 98	SONSTIGE ELEKTROWAERMGERAETE U. -EINRICHTUNGEN	ST	.A	.A	.A	.A	.A	.A
3636 09	ZUBEHOER, EINZEL- U. ERSATZTEILE	T	964	1 034	1 243	64 779	70 014	71 416
3636	INSGESAMT	232 880	245 591	270 334
	ELEKTROMOTORISCHE WIRTSCHAFTS- GERAETE							
	GEWERBLICHE							
3637 12	ELEKTROBOHNERMASCHINEN	ST	28 299	28 955	30 217	44 701	44 459	46 601
3637 14	ELEKTRISCHE HAARSCHNEIDE- MASCHINEN	ST	267 020	336 646	435 817	12 711	15 456	18 989
3637 16	ELEKTRISCHE TROCKENHAUBEN	ST	.A	.A	.A	.A	.A	.A
3637 17	ELEKTRISCHE HAENDETROCKNER	ST	66 229	63 760	78 216	9 325	9 301	11 545
3637 18	SONSTIGE ELEKTROMOTORISCHE WIRTSCHAFTSGERAETE	ST	.A	.A	.A	.A	.A	.A
	FUER DEN HAUSHALT							
	ELEKTROMOTORISCHE KUECHEN- GERAETE							
3637 31	KAFFEEMUEHLEN (AUCH GEWUERZ- MUEHLEN)	ST	218 586	198 907	223 399	9 071	8 939	9 743
3637 32	HANDRUEHR- U. -MIXGERAETE	ST						
3637 33	SONSTIGE MIXGERAETE	ST	1 449 795	1 315 761	1 435 341	177 903	149 552	175 821
3637 35	ELEKTRO-ENTSAFTER Z.B. ZITRUSPRESSEN	ST	350 058	340 354	441 458	21 869	21 434	29 372
3637 37	RUNDSCHNEIDEMASCHINEN (OHNE GROSSKUECHENMASCHINEN)	ST	641 082	602 412	632 882	59 168	55 908	61 430
3637 38	ZUSATZGERAETE	ST	845 030	875 516	766 119	17 683	18 185	14 005
3637 39	SONSTIGE ELEKTROMOTORISCHE KUECHENGERAETE	ST	704 227	823 381	683 509	55 722	55 497	48 608
3637 40	GESCHIRRSPUELMASCHINEN FUER DEN HAUSHALT	ST	1 711 802	2 029 744	2 360 510	1 144 959	1 346 384	1 580 518
	ELEKTROMOTORISCHE GERAETE ZUR HAUT- U. HAARBEHANDLUNG							
3637 51	RASIERAPPARATE (AUCH BATTE- RIEBETRIEBEN)	ST	7 957 055	7 583 937	8 476 209	447 283	429 011	552 694
3637 56	LUFDFUSCHEN U. HAARTROCKNER	ST	3 498 171	3 157 281	2 236 280	88 263	77 433	51 050
3637 58	HEIMTROCKENHAUBEN	ST	43 036	46 726	56 353	3 455	4 506	5 716

1) NENNAUFNAHME DES VERDICHTERS.

STBA, FS4, R 3.1

11 PRODUKTION NACH GÜTERARTEN UND GÜTERKLASSEN

MELDE- NR	ERZEUGNIS	EINHEIT	MENGE			WERT IN 1000 DM		
			1987	1988	1989	1987	1988	1989
3637 59	SONSTIGE GERAETE ZUR HAUT- U. HAARBHANDLUNG	ST	484 610	451 740	461 463	66 085	75 524	71 724
3637 60	ELEKTROMOTORISCHE GERAETE FUER DIE MUNDHYGIENE	ST	1 034 368	1 125 225	1 711 926	63 597	65 621	104 073
3637 82	ELEKTRISCHE STAUBSAUGER KLOPP-/BUERSTSTAUBSAUGER	ST	138 796	134 549	133 393	39 962	43 839	44 779
3637 83	ANDERE STAUBSAUGER HANDSTAUBSAUGER	ST	2 289 131	2 259 814	2 121 291	284 201	280 018	293 797
3637 86	BODENSTAUBSAUGER	ST	2 477 414	2 323 542	2 796 407	518 711	459 884	541 945
3637 89	ZUSATZGERAETE ZU STAUBSAUGERN ANDERE ELEKTROMOTORISCHE WIRT- SCHAFTSGERAETE	ST	.A	.A	.A	.A	.A	.A
3637 91	DUNSTABZUGSHAUBEN	ST	810 885	870 690	862 804	139 323	159 237	166 107
3637 93	TISCH-, WAND- U. DECKEN- VENTILATOREN BIS 200 W	ST	.A	.A	.A	.A	.A	.A
3637 94	LUFTBEFEUCHTER, ORTSBEWEG- LICH	ST	132 561	95 936	74 775	20 562	20 092	16 218
3637 98	SONSTIGE WIRTSCHAFTSGERAETE ZUBEHOER, EINZEL- U. ERSATZTEILE	ST	.A	.A	.A	.A	.A	.A
3637 08	FUER GEWERBLICHE ZWECKE	T	33	22	24	4 051	2 370	2 532
3637 09	FUER DEN HAUSHALT	T	8 591	6 409	5 357	78 215	95 211	84 334
3637	INSGESAMT	3 597 793	3 744 183	4 247 793
ELEKTRISCHE HAUSHALTSKUEHLMOEBEL MIT ELEKTRISCH ANGETRIEBENEM KOMPRESSOR								
3638 12	HAUSHALTSKUEHLSCHRAENKE TISCHKUEHLSCHRAENKE	ST	397 747	473 646	488 330	165 545	188 468	199 186
3638 13	EINBAUKUEHLSCHRAENKE	ST	1 153 209	1 330 211	1 411 975	519 549	637 688	692 470
3638 15	SONST. HAUSHALTSKUEHLSCHRAENKE BIS 250 L	ST	.A	.A	.A	.A	.A	.A
3638 17	UEBER 250 L	ST	.A	.A	.A	.A	.A	.A
3638 21	KOMBINIERTE KUEHL- U. GEFRIER- SCHRAENKE	ST	.A	.A	.A	.A	.A	.A
3638 25	TEMPERATUR GETRENNT REGELBAR TEMPERATUR NICHT GETRENNT REGELBAR	ST	.A	.A	.A	.A	.A	.A
3638 35	HAUSHALTSGEFRIERTRUHEN BIS 250 L	ST	.A	.A	.A	.A	.A	.A
3638 36	UEBER 250 L	ST	.A	.A	.A	.A	.A	.A
3638 37	HAUSHALTSGEFRIERSCHRAENKE BIS 250 L	ST	225 779	286 203	285 858	115 284	152 474	152 821
3638 38	EINBAUGERAETE	ST	241 304	205 120	236 799	112 544	91 197	112 404
3638 39	STANDGERAETE	ST	.A	.A	.A	.A	.A	.A
3638 40	UEBER 250 L	ST	.A	.A	.A	.A	.A	.A
3638 60	HAUSHALTSKUEHLSCHRAENKE MIT ELEKTRISCHER ABSORPTIONSKAELTE- MASCHINE	ST	.A	.A	.A	.A	.A	.A
3638 70	KAELTEMITTELVERDICHTER BIS 0,4 KW	ST	.A	.A	.A	.A	.A	.A
3638 09	KAELTEMITTELVERDICHTERSAETZE BIS 0,4 KW	T	4 148 829	4 320 470	4 670 840	293 351	308 727	379 219
3638	ZUBEHOER, EINZEL- U. ERSATZTEILE INSGESAMT	T	7 287	7 905	5 953	92 634	94 109	79 824
		1 855 459	2 060 724	2 238 729
ELEKTRISCHE HAUSHALTSWASCHMASCHI- NEN U. -GERAETE								
WASCHMASCHINEN MIT EINEM FUELL- GEWICHT BIS 6 KG TROCKEN- WAESCHE								
3639 11	BOTTICH- U. TROMMELWASCH- MASCHINEN	ST	.A	.A	.A	.A	.A	.A
3639 32	VOLLAUTOMATEN FRONTBESCHICKT (FRONTLADER)	ST	.A	.A	.A	.A	.A	.A
3639 33	OHNE TROCKENGANG	ST	.A	.A	.A	.A	.A	.A
3639 36	MIT TROCKENGANG	ST	1 703 130	1 820 407	2 044 390	1 646 381	1 773 479	1 979 204
3639 37	MANTELBESCHICKT (TOPLADER)	ST	.A	.A	.A	.A	.A	.A
3639 50	OHNE TROCKENGANG	ST	.A	.A	.A	.A	.A	.A
3639 50	MIT TROCKENGANG	ST	.A	.A	.A	.A	.A	.A
3639 61	WAESCHESCHLEUDERN MIT EINEM FUELLGEWICHT BIS 6 KG TROCKEN- WAESCHE	ST	387 343	360 444	283 562	46 602	42 690	34 198
3639 65	WAESCHETROMMELTROCKNER MIT EINEM FUELLGEWICHT BIS 6 KG TROCKENWAESCHE	ST	299 894	412 918	436 619	286 932	375 395	388 577
3639 80	MIT KONDENSATION	ST	476 416	636 844	668 378	304 564	419 338	427 120
3639 90	MIT ABLUFT	ST	51 453	29 194	49 226	37 140	21 336	47 241
3639 09	BUEGELMASCHINEN FUER DEN HAUS- HALT	ST	.A	.A	.A	.A	.A	.A
3639	SONSTIGE HAUSHALTSGERAETE FUER WAESCHE U. BEKLEIDUNG	ST	.A	.A	.A	.A	.A	.A
3639	ZUBEHOER, EINZEL- U. ERSATZTEILE INSGESAMT	T	.A	.A	9 954	.A	.A	.A
		2 827 682	3 105 418	3 377 501
ELEKTRISCHE LEUCHTEN								
ZWECKLEUCHTEN-INNENLEUCHTEN								
3641 11	FUER GLUEHLAMPEN	ST	9 371 858	9 623 579	8 999 189	170 923	182 699	197 835
3641 15	FUER ENTLADUNGSLAMPEN	ST	11 936 597	12 343 392	13 109 390	851 939	935 835	1 025 468
3641 21	ZWECKLEUCHTEN-AUSSENLEUCHTEN FUER GLUEHLAMPEN	ST	2 785 651	2 658 453	2 063 939	143 145	165 195	172 879
3641 25	FUER ENTLADUNGSLAMPEN	ST	787 704	820 253	902 416	195 097	223 382	245 496
3641 31	ZWECKLEUCHTEN-SONDERLEUCHTEN FUER GLUEHLAMPEN	ST	171 050	163 176	191 267	87 352	88 626	82 753
3641 35	FUER ENTLADUNGSLAMPEN	ST	2 207 150	2 385 716	2 396 718	248 274	253 952	236 874
3641 40	WOHNRAUM- U. REPRESENTATIV- LEUCHTEN	ST	16 780 425	17 547 049	17 718 763	735 239	774 099	856 761
3641 50	STRAHLER	ST	3 663 173	6 070 463	6 532 171	164 780	197 251	224 799
3641 60	WERBELEUCHTEN, SIGNAL- U. BEFUE- ERUNGSLUCHTEN FUER STRASSEN-, WASSER- U. LUFTVERKEHR	ST	798 516	898 698	905 550	192 375	209 287	228 891

STBA, FS4, R 3.1

11 PRODUKTION NACH GÜTERARTEN UND GÜTERKLASSEN

MELDE- NR	ERZEUGNIS	EINHEIT	M E N G E			W E R T I N 1000 DM		
			1987	1988	1989	1987	1988	1989
3641 71	ELEKTRONENBLITZGERÄTE	ST	238 804	254 910	276 444	60 725	64 579	76 157
3641 79	BATTERIE- U. DYNAMOLEUCHTEN	ST	2 664 306	2 764 583	2 558 172	106 646	114 163	123 677
3641 80	LICHT- U. DEKORATIONSKETTEN	ST	1 377 764	1 527 628	1 458 741	20 825	26 350	25 521
3641 90	SONSTIGE LEUCHTEN	ST	13 472 849	17 006 381	15 269 395	53 348	64 341	59 896
3641 07	STROMSCHLEIEN FUER BELEUCHTUNGS- SYSTEME	1000 M	839	960	955	10 056	13 465	22 967
3641 08	ZUBEHOER, EINZEL- U. ERSATZTEILE	T	7 069	6 833	8 054	195 583	195 924	217 157
3641	INSGESAMT	3 236 307	3 509 148	3 797 131
ELEKTRISCHE GLUEHLAMPEN								
ALLGEBRAUCHSLAMPEN								
IN GEWOEHNLICHEN FORMEN								
3644 21	MIT VERSPIEGELTEM KOLBEN	1000 ST	127 184	120 226	135 052	105 192	100 436	111 476
3644 23	OHNE VERSPIEGELTEN KOLBEN	1000 ST						
IN ZWECK- U. ZIERFORMEN								
3644 25	MIT VERSPIEGELTEM KOLBEN	1000 ST	68 802	70 712	88 623	60 046	63 192	76 637
3644 27	OHNE VERSPIEGELTEN KOLBEN	1000 ST						
3644 29	STOSSFESTE ALLGEBRAUCHSLAMPEN	1000 ST	.A	.A	.A	.A	.A	.A
3644 40	HALOGENGLUEHLAMPEN FUER ALLGE- MEINBELEUCHTUNG U. ANSTRAHLUNG	1000 ST	17 836	23 722	34 954	96 253	115 650	162 247
FAHRZEUGLEINLAMPEN								
3644 51	MIT HALOGEN	1000 ST	75 088	84 679	93 671	240 237	239 222	252 412
3644 55	OHNE HALOGEN	1000 ST	413 935	431 454	454 803	127 536	136 021	137 357
FOTO-, PROJEKTIONS- U. STUDIO- LAMPEN								
3644 61	MIT HALOGEN	1000 ST	6 648	8 271	7 832	49 241	61 131	57 177
3644 65	OHNE HALOGEN	1000 ST	868	678	674	8 115	5 845	5 392
ANDERE GLUEHLAMPEN								
3644 91	BIS 100 V	1000 ST	148 711	152 388	155 722	89 327	96 159	132 985
3644 95	UEBER 100 V	1000 ST	.A	.A	.A	.A	.A	.A
3644 09	ZUBEHOER, EINZEL- U. ERSATZTEILE	T	1 258	1 369	1 424	39 413	42 055	44 867
3644	INSGESAMT	875 496	920 119	1 042 458
ENTLADUNGSLAMPEN								
3647 31	LEUCHTSTOPFLAMPEN FUER NETZ- SPANNUNG	1000 ST	.A	.A	.A	.A	.A	.A
3647 40	HOCHSPANNUNGS-LEUCHTROEHREN	1000 M	162	190	202			
		1000 ST	131	156	158	14 900	18 123	20 045
3647 50	GLIMMLAMPEN	1000 ST	102 556	117 379	115 775	29 984	33 392	34 149
3647 60	QUECKSILBERDAMPF-, Natrium- DAMPF-, HALOGEN-METALLDAMPF- U. MISCHLICHTLAMPEN	1000 ST	9 221	11 835	12 430	188 175	244 084	268 976
3647 70	FOTO-VERBRENNUNGSBLITZLAMPEN	1000 ST
3647 80	ELEKTRONENBLITZLAMPEN FUER FOTO- ZWECKE	1000 ST	63	65	80	3 190	3 334	3 415
3647 91	SONSTIGE ENTLADUNGSLAMPEN	1000 ST	.A	.A	.A	.A	.A	.A
3647 09	ZUBEHOER, EINZEL- U. ERSATZTEILE	T	1 908	1 880	2 088	44 228	43 652	51 597
3647	INSGESAMT	682 290	758 898	878 360
GERÄTE U. EINRICHTUNGEN DER DRAHTNACHRICHTENTECHNIK								
3651 10	DER FERNSPRECHTECHNIK	T	75 721	67 471	61 449	5 255 659	5 437 756	5 428 381
3651 30	DER TELEGRAFENTECHNIK	T	1 604	1 321	1 138	490 352	403 639	378 323
3651 50	DER DRAHTGEBUNDENEN UEBERTRA- GUNGSTECHNIK	T	7 119	7 365	7 309	2 014 274	2 021 814	2 113 482
3651 90	SONST. GERÄTE U. EINRICHTUNGEN	T	825	676	637	106 460	73 226	67 224
3651 09	ZUBEHOER, EINZEL- U. ERSATZTEILE	T	13 567	12 805	11 629	701 214	698 476	635 176
3651	INSGESAMT	T	98 835	89 638	82 162	8 567 959	8 634 911	8 622 586
GERÄTE U. EINRICHTUNGEN DER FUNKNACHRICHTENTECHNIK								
3653 10	DER FUNKUEBERTRAGUNGSTECHNIK	T	8 228	8 808	9 439	2 653 343	2 923 366	2 766 028
3653 51	FUNKGERÄTE FUER LUFTFAHRZEUGE (EINSCHL. DER BODENSTATIONEN, BORDSPRECHGERÄTE U. FLUGZEUG- RADARGERÄTE)	T ST	75 2 234	76 2 081	76 1 991	91 235	72 652	85 480
3653 59	SONST. DER FUNKNAVIGATION U. FUNKMESSTECHNIK	T	1 082	1 343	1 587	418 817	488 132	455 577
3653 90	SONST. DER FUNKNACHRICHTEN- TECHNIK	T ST	248 365 268	364 452 543	212 434 487	71 073	99 494	90 681
3653 09	ZUBEHOER, EINZEL- U. ERSATZTEILE	T	2 685	2 718	2 852	439 078	443 122	483 954
3653	INSGESAMT	3 673 546	4 026 766	3 881 720
ELEKTRISCHE ZEITDIENSTGERÄTE								
3655 11	HAUPTUHREN	ST	9 089	8 980	11 089	8 339	8 606	9 515
3655 15	NEBENUHREN	ST	40 712	35 555	39 701	13 335	13 235	14 006
3655 70	SONSTIGE ELEKTRISCHE ZEITDIENST- GERÄTE	ST	19 998	16 948	17 135	21 677	21 992	23 922
3655 09	ZUBEHOER, EINZEL- U. ERSATZTEILE	T	111	104	108	4 539	4 161	4 397
3655	INSGESAMT	47 890	47 994	51 840
RUND- U. FERNSEHMPPFANGSGE- RÄTE U. -EINRICHTUNGEN								
RUND- U. FERNSEHMPPFANGSGERÄTE								
TISCHEMPPFANGSGERÄTE								
NICHT KOMBINIERT								
3661 11	MONOGERÄTE	ST	2 500 023	2 082 758	2 253 029	314 596	167 972	248 810
3661 14	OHNE EINGEBAUTE UHR	ST						
3661 16	MIT EINGEBAUTER UHR	ST						
3661 17	STEREOGERÄTE	ST						
3661 18	OHNE INTEGRIERTE LAUT- SPRECHER	ST						
3661 20	MIT INTEGRIERTEN LAUT- SPRECHERN	ST						
3661 18	KOMBINIERT MIT PHONO- U./ODER TONBANDGERÄTEN	ST						
3661 20	MUSIKSCHRÄNKE U. -TRUHEN 1)	ST						

1) EINSCHL. MELDE-NR. 3661 31,35,50 UND 61.

11 PRODUKTION NACH GÜTERARTEN UND GÜTERKLASSEN

MELDE- NR	ERZEUGNIS	EINHEIT	M E N G E			W E R T I N 1000 DM		
			1987	1988	1989	1987	1988	1989
3661 31	KOFFEREMPFANGSGERAETE NICHT KOMBINIERT (AUCH TASCHEMPPFANGSGERAETE 1)	ST						
3661 35	KOMBINIERT MIT PHONO- U./ODER TONBANDGERAETEN 1)	ST						
3661 41	KRAFTFAHRZEUGEMPFANGSGERAETE NICHT KOMBINIERT	ST						
3661 43	KOMBINIERT MIT TONBAND- GERAETEN	ST	2 641 318	2 675 397	2 721 989	1 056 399	995 432	983 353
3661 50	RUNDFUNKCHASSIS (MONO ODER STEREO 1)	ST						
3661 61	TUNER ALS EINZELGERAETE 1) FERNSEHEMPFANGSGERAETE FARBFERNSEHGERAETE	ST						
3661 71	KOFFEREMPFANGSGERAETE	ST	217 604	134 412	84 815	148 131	83 047	53 058
3661 74	TISCH- U. STANDEMPFANGSGERAE- TE (EINSCHL. FERNSEHCHASSIS U. -KOMBINATIONEN)	ST	3 319 464	3 602 256	3 150 907	2 935 563	2 703 825	2 673 029
3661 80	SCHWARZWEISSFERNSEHGERAETE (EINSCHL. FERNSEHCHASSIS U. -KOMBINATIONEN)	ST	-	-	-	-	-	-
3661 91	ANTENNEN U. ANTENNENVERSTAERKER AUSSENANTENNEN	ST	1 469 781	1 741 386	2 125 451	72 323	85 219	105 205
3661 92	AUTO- U. KOFFERANTENNEN	ST	5 553 115	5 258 973	5 423 472	166 872	146 366	173 578
3661 93	SONSTIGE ANTENNEN	ST	694 495	611 168	485 575	18 615	28 847	27 719
3661 95	ANTENNENVERSTAERKER	ST	1 489 394	2 526 116	3 055 139	189 129	386 339	459 466
3661 97	HOCHFREQUENZTECHN. BAUGRUPPEN FUER RUNDFUNKEMPFANGSGERAETE	ST						
3661 98	FUER FERNSEHEMPFANGSGERAETE	ST	8 675 767	6 799 690	7 492 435	232 139	181 879	193 345
3661 99	ZUBEHOER, EINZEL- U. ERSATZTEILE	T						
3661 08	FUER ANTENNEN	T	3 010	3 587	4 589	132 976	168 191	229 347
3661 09	FUER RUNDFUNK- U. FERNSEH- EMPFANGSGERAETE	T	10 502	12 335	14 572	642 897	637 381	682 807
3661	INSGESAMT	5 909 640	5 584 498	5 829 717
	PHONOTECHNISCHE GERAETE ELEKTRISCHE TONWIEDERGABEGERAETE FUER NICHTMAGNETISCHE TONTRAE- GER							
3663 33	PLATTENSPIELER	ST	327 262	258 679	640 677	70 940	74 706	166 156
3663 34	PLATTENWECHSLER	ST						
3663 37	MUSIKBOXEN	ST						
	ELEKTRISCHE BILD- U. TONAUFNAH- ME- U. -WIEDERGABEGERAETE FUER MAGNETISCHE TONTRAEGER							
3663 42	DIREKTGERAETE	ST	.A	.A	.A	.A	.A	.A
3663 44	BILD- U. TONAUFZEICHNUNGSGE- RAETE (SOG. VIDEORECORDER) ELEKTRISCHE TONBANDGERAETE	ST	2 995 479	3 647 235	3 623 534	1 940 493	2 114 924	2 068 341
3663 46	SPULENTONBANDGERAETE	ST	15 841	13 585	16 942	48 522	35 017	41 129
3663 48	KASSETTENTONBANDGERAETE	ST	20 117	18 694	12 808	20 159	19 240	18 898
3663 50	TONFREQUENZVERSTAERKER	ST	172 756	91 600	112 832	65 859	59 438	69 766
3663 61	MIKROFONE	ST	463 655	436 686	472 365	50 273	53 222	62 061
3663 71	KOPFHOERER LAUTSPRECHER MIT GEHAEUSE	ST	1 343 017	1 368 061	1 498 872	68 958	70 106	75 431
3663 75	BIS 20 W	ST	606 173	489 521	554 591	63 288	59 634	59 319
3663 77	UEBER 20 W	ST	697 341	517 749	593 874	117 792	106 953	129 168
3663 78	OHNE GEHAEUSE	ST	13 266 464	14 627 184	14 623 697	179 775	195 179	200 503
	BESPIELTE TONTRAEGER							
3663 81	SCHALLPLATTEN	1000 ST	234 081	234 284	252 493	704 354	580 242	617 649
3663 85	BESPIELTE KASSETTENTONBAENDER	1000 ST	90 906	97 711	103 767	175 936	182 602	178 612
3663 88	SONST. BESPIELTE TONTRAEGER (AUCH BESPIELTE VIDEOBAENDER)	1000 ST	23 701	50 500	77 798	153 157	192 589	273 729
3663 90	SONST. PHONOTECHNISCHE GERAETE	ST	190 360	134 339	137 378	28 870	27 141	29 426
3663 09	ZUBEHOER, EINZEL- U. ERSATZTEILE	T	3 593	4 677	9 130	256 149	339 406	413 901
3663	INSGESAMT	4 012 628	4 180 474	4 488 923
	ELEKTRONENROEHREN, PIEZOLEK- TRISCHE BAUELEMENTE, DISKRETE HALBLEITER							
3665 10	ELEKTRONENROEHREN EMPPAENGER- U. VERSTAERKER- ROEHREN	1000 ST						
3665 21	KATHODENSTRAHLROEHREN FUER FERNSEHEMPFANGSGERAETE	1000 ST						
3665 24	FUER FARBFERNSEHGERAETE FUER SCHWARZWEISSFERNSEH- GERAETE	1000 ST						
3665 29	SONSTIGER ART	1000 ST	3 298	3 594	3 813	855 007	922 927	948 712
3665 31	SENDEROEHREN	1000 ST						
3665 39	SONST. ELEKTRONENROEHREN	1000 ST						
3665 50	PIEZOELEKTRISCHE BAUELEMENTE (QUARZ- U. KERAMIKBAUELEMENTE)	1000 ST	69 777	90 876	110 965	104 641	116 807	122 807
3665 73	DISKRETE HALBLEITER OPTOELEKTRONISCHE HALBLEITER- BAUELEMENTE	1000 ST	52 443	70 153	39 671	115 070	124 353	112 891
3665 75	TRANSISTOREN	1000 ST	.A	.A	.A	.A	.A	.A
3665 78	DIODEN U. SONST. DISKRETE HALBLEITER	1000 ST	.A	.A	.A	.A	.A	.A
3665 90	SCHLEIBEN (WAFER), NOCH NICHT IN MIKROPLAETTCHEN ZERSCHNITTEN	T	-	-	-	-	-	-
3665 07	ZUBEHOER, EINZEL- U. ERSATZ- TEILE FUER ELEKTRONENROEHREN	T	2 916	3 011	3 708	108 110	112 529	114 139
3665 08	ZUBEHOER, EINZEL- U. ERSATZ- TEILE FUER PIEZOELEKTRONISCHE BAUELEMENTE U. DISKRETE HALB- LEITER	T	2 882	3 068	3 260	160 827	173 250	172 397
3665	INSGESAMT	1 795 106	1 875 114	1 844 176

1) IN MELDE-NR. 3661 20 ENTHALTEN.

STBA, FS4, R 3.1

11 PRODUKTION NACH GÜTERARTEN UND GÜTERKLASSEN

MELDE- NR	ERZEUGNIS	EINHEIT	M E N G E			W E R T I N 1000 DM		
			1987	1988	1989	1987	1988	1989
BAUELEMENTE DER ELEKTRONISCHEN SCHALTUNGSTECHNIK								
PASSIVE ELEKTRONISCHE U. ELEK- TROMECHANISCHE BAUELEMENTE								
WIDERSTÄNDE								
3667 11	SCHICHTFESTWIDERSTÄNDE	1000 ST	6 271 300	6 764 744	7 517 645	166 167	181 955	196 055
3667 12	DRAHTFESTWIDERSTÄNDE	1000 ST	89 078	111 388	122 129	63 022	72 439	76 364
3667 16	SCHICHTSTELLWIDERSTÄNDE	1000 ST	40 608	40 725	38 623	62 086	66 949	82 855
3667 17	DRAHTSTELLWIDERSTÄNDE	1000 ST	4 203	4 674	5 274	16 957	16 735	20 697
3667 19	SONST. WIDERSTÄNDE	1000 ST	7 807	7 902	8 621	15 060	13 820	15 487
KONDENSATOREN								
ELEKTROLYTKONDENSATOREN								
3667 21	ALUMINIUM-ELEKTROLYTKON- DENSATOREN	1000 ST	284 937	285 433	272 932	171 744	179 945	195 712
3667 22	TANTAL-ELEKTROLYTKON- DENSATOREN	1000 ST	323 740	371 967	284 802	103 215	108 487	100 183
3667 23	ANDERE FESTKONDENSATOREN	1000 ST	728 621	695 089	1 039 444	118 865	97 516	118 612
3667 24	KERAMIKKONDENSATOREN	1000 ST
3667 25	PAPIER- U. METALLPAPIER- KONDENSATOREN	1000 ST
3667 27	KUNSTSTOFFOLIENKON- DENSATOREN	1000 ST	1 354 841	1 418 454	1 476 935	234 412	225 453	223 143
3667 29	SONST. FESTKONDENSATOREN	1000 ST
3667 29	TRIMMER-, DREH- U. ANDERE EINSTELLBARE KONDENSATOREN	1000 ST
INDUKTIVITÄTEN								
3667 31	SPULEN, MAGNETKOEPPF U. AE.	T	6 998	7 801	8 736			
3667 35	UEBERTRAGER	1000 ST	912 028	1 021 741	1 294 646	368 813	432 737	528 314
		T	2 186	3 494	2 979			
		1000 ST	106 157	118 645	37 226	72 133	102 334	103 222
ELEKTROMECHANISCHE BAUELE- MENTE								
3667 40	SCHALTER U. SCHALTERSÄTZE	1000 ST	331 101	311 421	401 344	410 331	425 310	412 179
ELEKTROMAGNETISCHE BAUELE- MENTE								
3667 51	RELAIS DER ELEKTRONIK	1000 ST	17 779	20 398	22 049	78 203	73 328	80 431
3667 59	SONST. ELEKTROMAGNETISCH BETAETIGTE BAUELEMENTE	1000 ST	2 108	2 022	2 954	28 638	45 067	99 059
KONTAKT- U. VERBINDUNGS- ELEMENTE								
3667 61	KONTAKTELEMENTE	1000 ST	48 818	100 054	179 509	47 760	96 199	102 273
3667 63	STECKVERBINDER FUER GE- DRUCKTE SCHALTUNGEN	1000 ST	677 935	561 130	782 212	375 799	391 746	419 777
3667 69	AND. VERBINDUNGSELEMENTE	MILL. ST	7 411	7 885	8 629	856 832	988 970	1 145 246
SICHERUNGEN								
3667 71	FEINSICHERUNGEN	1000 ST						
3667 79	GROBSICHERUNGEN U. SONST. SICHERUNGEN	1000 ST	436 871	457 606	489 526	102 058	112 858	123 351
AKTIVE INTEGRIERTE SCHALTUNGEN								
3667 81	MONOLITHISCH, DIGITAL	1000 ST*	.	.	.			
3667 83	DARUNTER ZUM ABSATZ BESTIMMT	1000 ST	349 964	347 199	402 130	541 961	825 600	1 257 523
3667 83	MONOLITHISCH, ANALOG	1000 ST*	.	.	.			
3667 92	DARUNTER ZUM ABSATZ BESTIMMT	1000 ST	139 709	137 072	154 263	358 867	365 591	345 623
HYBRIDE INTEGRIERTE SCHALTUNGEN U. PASSIVE INTEGRIERTE SCHICHTSCHALTUNGEN IN DICK- ODER DUENN-SCHICHTTECHNIK								
	DARUNTER ZUM ABSATZ BESTIMMT	1000 ST*	.	.	.			
3667 94	LEITERPLATTEN	1000 ST	32 521	28 086	29 058	174 896	176 026	214 628
3667 94	UNBESTUECKT	1000 ST	386 651	412 819	446 654	1 028 212	1 215 838	1 412 459
3667 96	BESTUECKT	1000 ST						
FUER RADIO-, FERNSEH-, PHO- NO-, HAUSHALTSGERAETE U. ANDERE KONSUMGÜTER								
3667 97	DARUNTER ZUM ABSATZ BESTIMMT	1000 ST	11 474	13 274	16 989	86 351	92 721	171 163
FUER GEWERBLICHE MASCHINEN U. GERAETE (OHNE FUER DATENVER- ARBEITUNGSGERAETE)								
3667 98	DARUNTER ZUM ABSATZ BESTIMMT	1000 ST	6 060	13 338	8 658	114 358	157 924	201 175
SONST. ZUSAMMENGESETZTE BAUELE- MENTE FUER DIE FUNKENTSTOERUNG U. ANDERE ANWENDUNGEN								
3667 09	DARUNTER ZUM ABSATZ BESTIMMT	1000 ST	X	63 592	72 380	38 855	134 987	146 693
3667	ZUBEHOER, EINZEL- U. ERSATZTEILE	T	7 467	8 604	9 448	164 740	229 018	253 003
	INSGESAMT	5 841 226	6 874 088	8 095 292
ELEKTRISCHE GERAETE U. EINRICH- TUNGEN ZUM MESSEN NICHTELEKTRI- SCHER U. ELEKTRISCHER GROSSEN								
ELEKTRISCHE GERAETE U. EINRICH- TUNGEN ZUM MESSEN MECHANISCHER GROSSEN								
3672 11	ELEKTRISCHE GESCHWINDIGKEITS- U. DREHZAHLMESSE	ST	1 876 958	5 037 049	4 971 353	299 925	586 594	519 788
3672 13	ELEKTRISCHE ZAELER	ST	3 220 489	3 477 613	3 710 136	169 865	188 666	190 472
ELEKTRISCHE GERAETE U. EINRICH- TUNGEN ZUM MESSEN GEOMETRI- SCHER GROSSEN								
3672 15	UNTER ANWENDUNG VON FOTOELEK- TRISCHEN MESSVERFAHREN	ST	372 335	429 603	510 419	249 994	273 621	328 389
3672 16	UNTER ANWENDUNG VON SONSTIGEN ELEKTRISCHEN MESSVERFAHREN	ST	142 831	151 536	231 826	328 631	312 917	461 071
ELEKTRISCHE GERAETE U. EINRICH- TUNGEN ZUM MESSEN DER TEMPERA- TUR U. DER WAERMENEMENGE								
3672 17	ELEKTRISCHE TEMPERATURAUF- NEHMER	ST	X	9 643 484	11 212 597	88 785	121 307	149 027

STBA, FS4, R 3.1

11 PRODUKTION NACH GUETERARTEN UND GUETERKLASSEN

MELDE- NR	ERZEUGNIS	EINHEIT	M E N G E			W E R T I N 1000 DM		
			1987	1988	1989	1987	1988	1989
3672 18	ELEKTRISCHE, SPEZIELL FUER TEMPERATUR BESTIMMTE ANPASSER, AUSGEBER U. KOMPLETTE TEMPERATURMESSGERAETE	ST	X	3 634 365	2 960 034	X	251 537	219 508
3672 19	ELEKTRISCHE GERAETE U. EINRICHTUNGEN ZUM MESSEN DER WAERMEMENGE	ST		127 021	177 846		21 696	35 633
3672 21	ELEKTRISCHE GERAETE U. EINRICHTUNGEN ZUM MESSEN VON ANDEREN NICHELEKTRISCHEN GROSSSEN	ST		127 021	177 846		21 696	35 633
3672 22	ELEKTRISCHE GERAETE ZUM MESSEN VON DRUCK U. DIFFERENZDRUCK	ST	X	3 062 291	4 714 971	X	241 184	274 426
3672 24	ELEKTRISCHE GERAETE U. EINRICHTUNGEN ZUM MESSEN DER DURCHFUSSMENGE	ST		71 792	72 996		103 647	101 758
3672 24	ELEKTRISCHE GERAETE U. EINRICHTUNGEN ZUR FUELLSTANDSMESSUNG	ST	X	8 734 052	9 519 131	X	485 834	530 017
3672 25	ELEKTRISCHE NAVIGATIONSGERAETE	ST						
3672 26	FUER DIE LUFT- U. RAUMFAHRT	ST	.A	.A	.A	.A	.A	.A
3672 27	FUER DIE SCHIFFFAHRT	ST	.A	.A	.A	.A	.A	.A
3672 27	FOTOGRAMMETRISCHE, GEODAETISCHE, TOPOGRAFISCHE U. HYDROGRAFISCHE GERAETE MIT OPTISCHER VORRICHTUNG, MIT ELEKTRONISCHEN BAUELEMENTEN	ST	.A	.A	.A	.A	.A	.A
3672 28	ELEKTRISCHE GERAETE ZUM MESSEN, NACHWEISEN U. ANALYSIEREN IONISIERENDER STRAHLUNG	ST		77 917	100 174		148 885	161 281
3672 29	ELEKTRISCHE GERAETE ZUM MESSEN SONST. NICHELEKTRISCHER GROSSSEN	ST		202 525	267 052		174 993	203 757
3672 31	ELEKTRISCHE GERAETE ZUM MESSEN ELEKTRISCHER GROSSSEN	ST						
3672 31	GERAETE ZUR ERZEUGUNG ELEKTRISCHER FREQUENZEN U. SIGNALE FUER MESSZWECKE	ST	X	61 486	47 136	X	131 505	133 420
3672 35	ELEKTRISCHE GERAETE U. EINRICHTUNGEN ZUM ANPASSEN ELEKTRISCHER MESS-, STEUER- U. REGELUNGSSIGNALE	ST	X	1 112 320	1 102 713		180 711	162 595
3672 40	ELEKTRONENSTRAHL-OSZILLOSKOPE	ST	48 504	48 704	48 202	72 296	67 491	67 307
3672 50	NACHRICHTENTECHNISCHE MESSGERAETE U. -EINRICHTUNGEN	ST	161 646	166 470	149 966	707 891	644 822	683 845
3672 60	ELEKTRISCHE MESSBRUECKEN, KOMPENSATOREN U. NORMALIEN ANZEIGENDE MESSGERAETE FUER ELEKTRISCHE GROSSSEN, UNABHAENGIG VON DER SKALENBEZEICHNUNG	ST	21 460	19 274	17 567	14 352	11 471	12 486
3672 71	EINBAUMESSGERAETE	ST	1 910 120	1 990 569	2 187 298	138 659	141 089	142 235
3672 73	ANALOG ANZEIGEND	ST	90 948	99 843	132 180	41 979	43 213	54 276
3672 75	DIGITAL ANZEIGEND	ST	105 705	135 972	120 509	47 185	47 694	63 209
3672 77	SCHREIBENDE U. DRUCKENDE MESSGERAETE FUER ELEKTRISCHE GROSSSEN, UNABHAENGIG VON DER SKALENBEZEICHNUNG	ST	82 842	92 537	88 509	72 234	100 634	165 716
3672 81	EINBAUSCHREIBER	ST	22 406	27 402	28 326	53 546	57 380	55 860
3672 85	LINIENSCHREIBER	ST	9 014	8 837	9 951	26 578	25 548	27 603
3672 89	PUNKTSCHREIBER	ST						
3672 89	SONST. SCHREIBENDE U. DRUCKENDE ELEKTRISCHE MESSGERAETE	ST	22 351	26 795	27 899	49 144	44 577	44 782
3672 09	ZUBEHOER, EINZEL- U. ERSATZTEILE	T	1 947	2 432	2 324	294 074	365 720	360 640
3672	INSGESAMT	.				4 209 059	4 910 753	5 373 551
3673 30	ELEKTRIZITAETSZAEHLER	ST						
3673 30	EINPHASENWECHSELSTROMZAEHLER	ST	162 643	151 856	173 694	12 176	11 853	13 725
3673 50	Z.B. EIN- U. ZWEITARIFZAEHLER	ST						
3673 50	MHRPHASENWECHSELSTROMZAEHLER	ST	686 415	683 141	662 914	124 910	121 382	119 138
3673 80	Z.B. EIN- U. ZWEITARIFZAEHLER	ST						
3673 80	SPEZIALZAEHLER	ST						
3673 09	Z.B. MAXIMUMZAEHLER, IMPULSGESTEUERTE TARIF- U. FERNZAEHLGERAETE	ST	81 488	77 638	90 283	43 086	46 635	50 133
3673	ZUBEHOER, EINZEL- U. ERSATZTEILE	T	728	723	782	42 382	41 504	44 033
3673	INSGESAMT	.				222 554	221 374	227 029
3674 11	ELEKTRISCHE MESSGERAETE FUER CHEMISCHE U. PHYSIKALISCHE UNTERSUCHUNGEN	ST						
3674 11	MESSGERAETE MIT OPTISCHER VORRICHTUNG, MIT ELEKTRONISCHEN BAUELEMENTEN AUSGERUESTET	ST	41 669	36 498	30 678	160 230	139 508	147 393
3674 15	SPEKTRALFOTOMETRER, SPEKTRUMETER U. ANDERE FOTOMETRISCHE ANALYSEGERAETE	ST						
3674 15	SONST. ELEKTRISCHE MESSGERAETE MIT OPTISCHER VORRICHTUNG FUER CHEMISCHE U. PHYSIKALISCHE UNTERSUCHUNGEN	ST	100 271	114 510	120 987	228 494	245 309	273 136

STBA, FS4, R 3.1

11 PRODUKTION NACH GÜTERARTEN UND GÜTERKLASSEN

MELDE- NR	ERZEUGNIS	EINHEIT	M E N G E			W E R T I N 1 0 0 0 D M		
			1987	1988	1989	1987	1988	1989
	ANDERE ELEKTRISCHE MESSGERÄTE FUER CHEMISCHE U. PHYSIKALI- SCHE UNTERSUCHUNGEN							
3674 51	GASANALYSATOREN	ST	122 306	149 946	126 990	185 874	195 071	210 945
3674 55	SONST. ELEKTRISCHE MESSGE- RÄTE FUER CHEMISCHE U. PHY- SICALISCHE UNTERSUCHUNGEN ODER ZUM MESSEN DER PHYSIKA- LISCHEN EIGENSCHAFTEN	ST	350 568	607 462	502 547	254 779	295 133	324 599
3674 09	ZUBEHOER, EINZEL- U.ERSATZTEILE	T	374	457	493	119 717	124 171	150 766
3674	INSGESAMT	949 094	999 192	1 106 839
	ELEKTRISCHE PRUEFGERAETE U. -EIN- RICHTUNGEN							
	ELEKTRISCHE GERAETE U. EINRICH- TUNGEN FUER DIE WERKSTOFF- PRUEFUNG							
3675 11	ELEKTROMAGNETISCHE GERAETE FUER DIE WERKSTOFFPRUEFUNG	ST	1 457	1 797	14 299	62 743	55 815	80 456
3675 15	WERKSTOFFPRUEFGERAETE U. -EINRICHTUNGEN MIT IONISIE- RENDER STRALUNG	ST	4 051	4 220	4 614	82 197	94 865	110 864
3675 19	WERKSTOFFPRUEFGERAETE UNTER ANWENDUNG ANDERER ELEKTRI- SCHER VERFAHREN	ST	8 710	9 175	4 794	83 069	85 120	82 014
	ANDERE ELEKTRISCHE PRUEFGERAETE U. -EINRICHTUNGEN							
3675 60	ELEKTRISCHE GERAETE U. -EIN- RICHTUNGEN ZUM PRUEFEN VON ELEKTRISCHEN KABELN, BAUELE- MENTEN, VERDRAHTUNGEN, VER- KABELUNGEN U. INSTALLATIONEN	ST ST	197 319	213 880	190 432	113 300	143 258	169 912
3675 70	ELEKTRISCHE AUSWUCHTMASCHINEN	ST						
3675 90	SONST. ELEKTRISCHE PRUEFGE- RÄTE U. -EINRICHTUNGEN	ST	272 368	254 223	280 835	267 086	276 628	318 532
3675 08	ZUBEHOER, EINZEL- U.ERSATZTEILE	T	559	649	776	169 604	163 232	171 946
3675	INSGESAMT	777 999	818 918	933 724
	ELEKTRISCHE REGEL- U. STEUERUNGS- GERÄTE U. -EINRICHTUNGEN FUER BESTIMMTE ANWENDUNGS- GEBIETE							
3677 11	ELEKTRISCHE FEUERUNGSAUTOMA- TEN	ST	736 815	812 808	839 159	40 067	49 428	50 480
	ELEKTRISCHE REGELGERÄTE U. -EINRICHTUNGEN, AUSSCHLIESS- LICH BESTIMMT							
3677 13	FUER DIE HEIZUNGS-, LUEF- TUNGS- U. KLIMATECHNIK	ST	6 229 715	7 372 393	5 940 988	636 149	695 453	709 154
3677 15	FUER DIE ELEKTRISCHE STROM- ERZEUGUNG U. -VERTEILUNG, BEGINNEND AM GENERATOR	ST	2 927 566	2 915 272	2 951 505	150 154	151 714	147 184
3677 19	SONST. ANWENDUNGSABHAENIGE REGEL- U. STEUERUNGSGERÄTE U. -EINRICHTUNGEN	ST	14 511 449	15 992 886	16 716 293	1 202 197	1 415 735	1 553 757
	ANWENDUNGSUNABHAENIGE							
3677 51	ELEKTRISCHE ZEITAUSSCHLEPER FUER TARIFZWECKE	ST	6 248	7 294	10 863	2 855	2 871	2 667
3677 55	ELEKTRISCHE ZEITSCHALTGERÄTE RELAIS NACH VDE 0435	ST	8 336 682	9 599 471	8 585 681	228 435	250 468	226 956
3677 62	ZEITRELAIS	ST	2 618 784	2 520 361	2 586 369	171 167	171 787	169 776
3677 63	MESSRELAIS	ST	1 047 281	1 261 033	1 237 918	176 873	185 865	215 025
3677 65	MELDERRELAIS U. MELDER	ST	168 539	174 457	172 015	28 079	31 505	31 577
3677 69	HILFSRELAIS	ST	36 629 224	35 638 869	36 456 912	218 623	242 537	261 937
3677 81	FOTOELEKTRISCHE REGEL- U. STEUERUNGSGERÄTE	ST	1 213 352	1 277 720	1 354 463	213 758	244 043	285 114
3677 82	ELEKTRISCHE FERNWIRKGERÄTE	ST	285 451	183 635	212 238	333 945	158 252	182 237
3677 83	ELEKTRISCHE REGLER IN GE- SCHLOSSENER BAUWEISE	ST	3 362 551	3 820 107	3 978 314	250 529	266 731	284 405
3677 87	VERBINDUNGSPROGRAMMIERTE RE- GEL- U. STEUERUNGSGERÄTE U. -EINRICHTUNGEN	ST	2 683 570	2 887 842	3 283 487	617 121	669 251	752 035
3677 89	SPEICHERPROGRAMMIERTE REGEL- U. STEUERUNGSGERÄTE U. -EIN- RICHTUNGEN	ST	3 946 948	4 827 980	6 107 435	2 345 942	2 664 836	3 415 397
3677 08	ZUBEHOER, EINZEL- U.ERSATZTEILE	T	6 599	7 457	7 987	401 505	391 499	380 664
3677	INSGESAMT	7 017 399	7 591 975	8 668 365
	ELEKTROMEDIZINISCHE GERAETE U. EINRICHTUNGEN							
	ELEKTROMEDIZINISCHE ROENTGEN- EINRICHTUNGEN							
3681 12	ROENTGENGERÄTE U. -APPARATE FUER MEDIZINISCHE ZWECKE	ST	28 482	25 835	26 063	1 289 664	1 360 799	1 366 957
3681 17	ROENTGENZUBEHOER FUER MEDIZI- NISCHE U. NICHTMEDIZINISCHE ZWECKE	ST	281 885	301 776	250 567	317 304	299 300	361 641
3681 19	ROENTGENROEHREN (AUCH FEIN- STRUKTUR-ROENTGEN- U. VEN- TILROEHREN)	ST	30 404	32 493	34 879	266 363	345 242	359 633
3681 20	ELEKTRODENTALE EINHEITEN U. GE- RÄTE (OHNE DENTALOEFFEN)	ST	94 282	115 453	178 215	335 667	396 130	415 044
3681 31	WÄRMETHERAPIEGERÄTE	ST	725 892	792 625	756 623	138 085	140 949	115 286
3681 36	HOCHFREQUENZTHERAPIEGERÄTE GERÄTE FUER DIE ELEKTRODIAGNO- SE U. PATIENTENUEBERWACHUNG	ST	34 301	38 164	46 621	55 812	51 318	48 116
3681 51	ULTRASCHALLDIAGNOSEGERÄTE	ST	6 228	7 142	8 026	57 298	66 099	77 457
3681 53	ELEKTROKARDIOGRAFEN	ST	6 106	6 242	9 189	56 121	55 401	75 446
3681 55	ELEKTROENCEPHALOGRAFEN	ST	.A	.A	.A	.A	.A	.A
3681 59	ANDERE GERAETE FUER DIE ELEK- TRODIAGNOSE U. PATIENTEN- UEBERWACHUNG	ST	.A	.A	.A	.A	.A	.A

STBA, FS4, R 3.1

11 PRODUKTION NACH GÜTERARTEN UND GÜTERKLASSEN

MELDE- NR	ERZEUGNIS	EINHEIT	M E N G E			W E R T I N 1000 DM		
			1987	1988	1989	1987	1988	1989
3681 61	ELEKTROCHIRURGIEGERÄTE (EIN- SCHL. LASERCHIRURGIEGERÄTEN)	ST						
3681 65	KARDIOTHERAPIEGERÄTE (OHNE IM- PLANTIERBARE HERZSCHRITT- MACHER)	ST	4 673	3 937	3 217	38 938	35 647	43 782
3681 80	ELEKTRISCHE HOERHILFEN (OHNE AUDIOMETER)	ST	287 556	391 199	344 366	98 130	121 679	106 444
3681 90	SONST. ELEKTROMEDIZINISCHE GE- RÄTE U. EINRICHTUNGEN	ST	148 570	272 712	283 508	698 051	751 475	761 742
3681 09	ZUBEHOER, EINZEL- U.ERSATZTEILE	T	1 056	1 113	895	126 651	137 407	134 901
3681	INSGESAMT	3 696 146	3 987 563	4 127 634
3682 20	ELEKTROKOHLEN U. -BUERSTEN (EINSCHL. BUERSTENHALTERN) GRAPHIT- U. AMORPHE KOHLELEK- TRODEN	T	98 174	104 548	107 841	325 414	319 448	357 507
3682 31	STROMZUFUEHRUNGEN KOHLE- U. METALLBUERSTEN	T ST	1 602 248 273 330	1 636 258 476 685	1 891 346 332 249	131 857	135 008	156 329
3682 36	BUEGEL- U. SCHLEIFKOHLEN, KOHLEBRUEHLEN	T ST	161 2 176 813	152 2 229 622	169 2 675 432	7 077	7 066	7 718
3682 40	BUERSTENHALTER	T ST	1 864 31 135 514	2 054 32 923 176	2 320 35 586 192	96 317	104 921	116 134
3682 50	KOHLEBLOECKE, -PLATTEN U. -STANGEN ZUR HERSTELLUNG VON KOHLEBUERSTEN U. ANDEREN FORM- KORPERN	T	11 415	15 255	15 028	34 259	35 917	40 696
3682 70	SONST. ELEKTROTECHNISCHE KOHLE- ERZEUGNISSE	T	4 157	4 433	4 698	144 414	159 070	166 915
3682	INSGESAMT	739 338	761 430	845 299
3683 00	ELEKTROTECHNISCHE FERTIGERZEUG- NISSE ZU ELEKTRISCHEN ISOLIER- ZWECKEN	T	17 991	12 831	11 223	174 579	135 910	131 800
3684 10	ELEKTRISCHE SIGNAL- U. SICHER- HEITSGERAETE	T	4 458	5 169	4 736	160 733	170 660	176 209
3684 40	BAHNSIGNAL- U. -SICHERUNGSGE- RAETE	T	5 261	5 505	5 444	263 570	269 744	306 198
3684 60	GERAETE FUER SICHERHEITS- U. ALARMANLAGEN	T	4 554	5 291	5 515	408 252	480 930	535 029
3684 90	SONST. SIGNAL- U. SICHERHEITS- GERAETE	T	663	652	907	105 845	123 276	145 852
3684 09	ZUBEHOER, EINZEL- U.ERSATZTEILE	T	1 273	1 302	1 288	48 266	60 207	72 466
3684	INSGESAMT	T	16 208	17 920	17 891	986 666	1 104 817	1 235 754
3685 00	ELEKTRISCHE AUSTRUERUNG FUER FAHRRADER (OHNE KABEL U. GLUEH- LAMPEN)	T	.A	.A	.A	.A	.A	.A
3686 10	ELEKTRISCHE AUSTRUERUNG FUER KRAFTFAHRZEUGE U. VERBRENNUNGS- MOTOREN	T	.A	.A	.A	.A	.A	.A
3686 20	ANLASSER U. LICHTMASCHINEN	T	.A	.A	.A	.A	.A	.A
3686 30	ZUENDEINRICHTUNGEN	T	.A	.A	.A	.A	.A	.A
3686 40	ZUEND- U. GLUEHKERZEN	T	.A	.A	.A	.A	.A	.A
3686 50	KRAFTFAHRZEUGBELEUCHTUNGEN	T	.A	.A	.A	.A	.A	.A
3686 90	KRAFTFAHRZEUGSIGNALGERAETE	T	.A	.A	.A	.A	.A	.A
3686 09	SONST. ELEKTRISCHE KRAFTFAHR- ZEUGAUSTRUERUNGEN	T	.A	.A	.A	.A	.A	.A
3686	ZUBEHOER, EINZEL- U.ERSATZTEILE INSGESAMT	T	238 717	245 162	256 314	7 912 095	8 225 738	9 249 759
3687 10	ELEKTRISCHE AUSTRUERUNG FUER LUFT- U. RAUMFAHRZEUGE	T	4 733	5 761	7 404	79 330	86 365	107 111
3687 09	AUSTRUERUNG FUER LUFT- U. RAUM- FAHRZEUGE, Z.B. ANLASSER, GE- NERATOREN	T	157	427	592	97 543	158 265	155 286
3687	ZUBEHOER, EINZEL- U.ERSATZTEILE INSGESAMT	T	4 889	6 188	7 996	176 873	244 630	262 397
3688 20	ELEKTROMAGNETISCHE GERAETE LASTHEBEMAGNETE	T ST	.A .A	.A .A	.A .A	.A	.A	.A
3688 30	MAGNETISCHE SPANNVORRICHTUNGEN	T ST	509 56 906	517 48 572	629 58 064	12 698	11 829	14 542
3688 45	BETAETIGUNGSMAGNETE	T ST	4 054 9 261 606	4 074 9 573 495	4 803 10 257 536	161 641	169 962	202 610
3688 50	SCHWINGMAGNETE	T ST	429 69 266	382 76 322	502 79 462	6 444	6 709	8 525
3688 60	MAGNETSCHEIDER	T ST	.A .A	.A .A	.A .A	.A	.A	.A
3688 91	ELEKTRISCHE VERRIEGELUNGS- U. ENTRIEGELUNGSMAGNETE	T ST	1 453 1 351 085	1 423 1 173 693	1 842 1 115 844	37 905	41 180	45 117
3688 93	ELEKTRISCHE STEUER- U. VENTIL- MAGNETE	T ST	3 795 7 116 337	4 354 8 264 473	4 815 9 549 413	129 958	153 914	185 292
3688 94	ELEKTRISCHE MAGNETVENTILE	T ST	4 912 4 400 913	5 438 4 964 992	6 220 6 145 512	262 775	299 047	356 121
3688 99	SONST. ELEKTROMAGNETISCHE GE- RAETE	T ST	882 330 386	890 385 312	953 475 618	70 206	63 934	54 990
3688 09	ZUBEHOER, EINZEL- U. ERSATZTEILE	T	1 405	1 462	1 515	48 079	56 850	56 408
3688	INSGESAMT	742 464	818 090	945 207

STBA, FS4, R 3.1

11 PRODUKTION NACH GÜTERARTEN UND GÜTERKLASSEN

MELDE- NR	ERZEUGNIS	EINHEIT	M E N G E			W E R T I N 1000 DM		
			1987	1988	1989	1987	1988	1989
ANDERE ELEKTROTECHNISCHE ERZEUGNISSE								
3689 10	ELEKTROZUNGERÄTE	T	262	217	309	10 740	10 542	14 946
3689 20	ELEKTRO-SCHMIEDEFEUERGEBLÄSE U. DGL.	T	1 179	1 294	1 421	35 781	39 352	45 230
3689 90	SONST. ELEKTROTECHNISCHE ER- ZEUGNISSE	T	5 056	5 011	4 546	184 712	164 324	182 346
3689 09	ZUBEHÖR, EINZEL- U. ERSATZTEILE	T	2 248	1 928	2 291	163 427	54 417	69 070
3689	INSGESAMT	T	8 745	8 450	8 567	394 660	268 635	311 592
REPARATUREN								
3695 10	AN ELEKTROMOTOREN U. -GENE- RATOREN	508 192	560 504	570 709
3695 30	AN ELEKTRISCHEN HAUSHALTSGE- RÄTEN	191 925	185 175	189 622
3695 50	AN RUNDFUNK-, FERNSEH- U. PHONO- TECHNISCHEN GERÄTEN U. EIN- RICHTUNGEN U. ÄÄ.	150 734	148 596	153 715
3695 80	AN SONST. ELEKTROTECHNISCHEN ERZEUGNISSEN	1 978 966	2 104 458	2 553 552
3695	INSGESAMT	2 829 817	2 998 733	3 467 598
3696 00	LOHNVEREDLUNGSARBEITEN AN ELEK- TROTECHNISCHEN ERZEUGNISSENA	.A	.A
MONTAGEN (EINSCHL. INSTALLATION)								
3697 21	VON SCHALTANLAGEN	1 143 790	1 206 066	1 272 611
3697 26	VON KABELN (VERLEGEN VON KABELN)	428 758	441 784	509 404
3697 28	VON FREILEITUNGEN	614 898	599 025	616 955
3697 29	VON FAHRLEITUNGEN	167 046	171 107	175 320
3697 51	VON NACHRICHTENTECHNISCHEN GE- RÄTEN U. EINRICHTUNGEN	1 638 538	1 643 209	1 704 941
3697 70	VON MESS-, PRÜF-, REGEN-, STEUERUNGSGERÄTEN U. -EIN- RICHTUNGEN	424 231	482 441	533 577
3697 80	VON SONST. ELEKTROTECHNISCHEN ERZEUGNISSEN	1 943 299	2 033 330	2 232 235
3697	INSGESAMT	6 360 560	6 576 962	7 045 043
FEINMECHANISCHE UND OPTISCHE ERZEUGNISSE, UHREN								
AUGENOPTIK								
3711 12	KONTAKTLINSEN, OPTISCH BEARBEI- TET	1000 ST	3 505	3 207	3 208	137 853	127 282	122 744
	BRILLENGLÄSER AUS GLAS U. KUNSTSTOFF (EINSCHL. SONNEN- SCHUTZGLÄSERN)							
	BEIDE FLÄCHEN FERTIG BEARBEI- TET (FINISHED)							
3711 14	OHNE KORREKTIONSWIRKUNG MIT KORREKTIONSWIRKUNG	1000 ST	260	271	191	1 694	1 354	1 109
3711 16	EINSTÄRKENGLÄSER (UNIFOKAL)	1000 ST	24 161	26 830	21 650	307 789	350 016	292 037
3711 17	MEHRSTÄRKENGLÄSER (MULTIFOKAL)	1000 ST	7 682	9 739	6 514	358 918	469 188	331 569
3711 18	NUR EINE FLÄCHE FERTIG BEARBEITET (SEMIFINISHED)	1000 ST	6 595	7 177	7 012	116 377	130 831	130 718
3711 19	OPTISCH NICHT BEARBEITET FASSUNGEN	1000 ST	10 428	12 441	11 177	9 798	12 283	9 465
3711 22	AUS EDELMETALL ODER EDELMETALL- PLATTIERUNGEN (AUCH DOUBLE U. MIT NICHTMETALL KOMBINIERT) 1)	1000 ST	1 505	1 052	965	72 734	48 254	54 035
3711 24	AUS SONST. METALL (AUCH MIT NICHTMETALL KOMBINIERT) 1)	1000 ST	2 145	2 303	1 539	101 484	107 934	82 966
3711 26	AUS KUNSTSTOFF 1)	1000 ST						
3711 29	AUS ANDEREM MATERIAL 1)	1000 ST	7 259	6 916	6 064	220 185	211 258	214 893
3711 30	FASSUNGSTEILE Z. B. MITTELTEILE, BUEGEL	KG	254 862	335 418	277 678	48 600	54 649	62 261
	SCHUTZBRILLEN							
	SONNENBRILLEN							
3711 63	MIT OPTISCH BEARBEITETEN GLÄSERN	1000 ST						
3711 64	MIT OPT. NICHT BEARB. GLÄSERN	1000 ST	1 994	2 272	2 007	35 835	39 728	35 795
3711 65	ARBEITSSCHUTZBRILLEN	1000 ST	5 273	5 648	6 775	36 079	39 331	49 732
3711 66	SONST. SCHUTZBRILLEN Z. B. SPORTBRILLEN	1000 ST	2 032	1 097	1 033	27 716	18 281	17 520
3711 70	ANDERE VERGLASTE BRILLEN (AUCH KLEMMER, STIELBRILLEN)	1000 ST	1 704	1 801	1 377	314 667	354 653	279 735
3711 08	ZUBEHÖR FÜR DIE AUGENOPTIK Z. B. BRILLENPUTTERALE	KG	527 161	558 967	515 914	71 409	71 182	66 918
3711	INSGESAMT	1 861 138	2 036 224	1 751 497
UNGEFASSTE U. GEFASSTE OPTISCHE ELEMENTE (OHNE GEFASSTE OPTISCHE ELEMENTE FÜR FOTO-, PROJEK- TIONEN- U. KINOGERÄTE)								
3712 10	UNGEFASSTE OPTISCHE ELEMENTE SOWIE GLASTEILUNGEN	ST	10 758 498	11 427 607	12 674 332	102 292	107 197	141 479
3712 50	GEFASSTE OPTISCHE ELEMENTE	ST	124 881	110 046	149 543	71 772	59 676	67 860
3712	INSGESAMT	ST	10 883 379	11 537 653	12 823 875	174 064	166 873	209 339

1) FÜR DIE KLASSIFIZIERUNG VON FASSUNGEN NACH DEM HERSTELLUNGSMATERIAL IST DAS MITTELTEIL (NICHT DIE BUEGEL) MASSGEBEND.
REINE SCHMUCKELEMENTE BLEIBEN UNBERÜCKSICHTIGT.

STBA, FS4, R 3.1

11 PRODUKTION NACH GÜTERARTEN UND GÜTERKLASSEN

MELDE- NR	ERZEUGNIS	EINHEIT	M E N G E			W E R T I N 1000 DM		
			1987	1988	1989	1987	1988	1989
	MIKROSKOPE U. LUPEN							
	MIKROSKOPE (OHNE ELEKTRONEN-, SCHUELER- U. MESSMIKROSKOPE)							
3713 12	STEREOMIKROSKOPE	ST	6 999	11 568	11 849	50 686	57 211	60 281
3713 13	ANDERE MIKROSKOPE	ST	31 645	29 323	32 278	155 128	138 591	148 022
3713 15	GERAETE FUER MIKROFOTOGRAFIE, -KINEMATOGRAFIE U. -PROJEKTION (NUR ALS NEBENAPPARATE ZU MIKROSKOPEN VERWENDBAR)	ST	56 523	48 752	60 544	19 670	14 929	17 107
3713 40	LUPEN, LEBEGLAESER, FADENZAEH- LER, STERBOSKOPE, KALEIDOSKOPE U.AE. (EINSCHL. SCHUELERMIKRO- SKOPEN)	ST	1 495 760	1 135 294	1 110 629	13 387	11 935	11 134
3713 08	ZUBEHOER, EINZEL- U. ERSATZTEILE	KG	5 915 063	7 115 891	7 461 498	59 972	66 752	75 266
3713	INSGESAMT	298 843	289 418	311 810
	FERNGLAESER, FERNROHRE U. ANDERE ASTRONOMISCHE GERAETE (OHNE FLUCHT- U. ZENTRIERFERNROHRE)							
	HANDFERNGLAESER							
3715 11	OHNE PRISMEN	ST	.A	.A	.A	.A	.A	.A
3715 15	PRISMENFERNGLAESER	ST	114 802	132 820	144 829	55 099	52 289	58 507
3715 50	ASTRONOMISCHE GERAETE (OHNE RADIOASTRONOMISCHE GERAETE)	ST	.A	.A	.A	.A	.A	.A
3715 70	SONST. ZIEL-, RICHT- U. BEOBACHTUNGSFERNROHRE	ST	63 796	66 565	63 374	85 948	101 465	89 527
3715 08	ZUBEHOER, EINZEL- U. ERSATZTEILE	KG	98 924	95 000	200 732	15 071	14 769	29 593
3715	INSGESAMT	174 865	184 619	181 821
	OPTISCHE MESSINSTRUMENTE							
	THEODOLITE U. TACHYMETER							
3717 11		ST	1 087	813	893	6 715	4 703	6 088
3717 15	NIVELLIERE	ST	7 500	6 772	8 182	8 315	7 142	8 445
	FOTOGRAMMETRISCHE SOWIE ANDERE GEODAETISCHE U. TOPOGRAFISCHE GERAETE							
3717 17	MIT OPTISCHER VORRICHTUNG	ST	.A	.A	.A	.A	.A	.A
3717 18	OHNE OPTISCHE VORRICHTUNG (OHNE GEODAETISCHE KOMPASSE)	ST	.A	.A	.A	.A	.A	.A
3717 40	FEINMESS- U. FEINPRUEFINSTRUMEN- TE MIT OPTISCHER VORRICHTUNG	ST	15 685	15 643	12 528	291 330	244 452	253 543
3717 50	OPTISCHE INSTRUMENTE FUER CHEMI- SCHE U. PHYSIKALISCHE UNTER- SUCHUNGEN	ST	10 723	12 438	11 046	107 571	98 213	123 264
3717 80	SONST. OPTISCHE MESSINSTRUMENTE	ST	.A	.A	.A	.A	.A	.A
3717 08	ZUBEHOER, EINZEL- U. ERSATZTEILE	KG	7 132 349	3 216 546	2 608 309	109 498	81 845	61 820
3717	INSGESAMT	545 725	465 257	469 971
	ANDERE OPTISCHE GERAETE							
	OPHTHALMOLOGISCHE UNTERSUCHUNGS- U. MESSGERAETE, GERAETE FUER DIE BRILLENBESTIMMUNG							
3719 10		ST	68 177	53 628	57 603	103 722	102 296	107 964
3719 20	KOERPERHOEHLBETRACHTUNGS- GERAETE (ENDOSKOPE)	ST	82 520	79 240	91 334	236 164	259 554	304 122
3719 80	SONST. OPTISCHE GERAETE	ST	33 652	37 039	72 226	35 637	41 919	49 475
3719 08	ZUBEHOER, EINZEL- U. ERSATZTEILE	KG	51 495	55 836	55 518	14 871	16 232	14 834
3719	INSGESAMT	390 394	420 001	476 395
	FOTOGERAETE							
	MIKROFILMAUFNAHME-, -LESE- U. -RUECKVERGROESSERUNGSGERAETE SOWIE MIKROFILMENTWICKLUNGS- GERAETE							
3721 31		ST	39 126	41 567	36 676	95 884	101 853	85 530
3721 35	SPEZIALKAMERAS FUER TECHNISCHE U. WISSENSCHAFTLICHE ZWECKE FOTOAPPARATE FUER FILME MIT EINER BREITE	ST	3 557	4 272	5 589	12 152	14 668	18 681
3721 51	BIS 35 MM	ST	663 561	412 998	66 873	54 295	63 516	73 841
3721 55	UEBER 35 MM	ST						
	KOPIERMASCHINEN U. -APPARATE FUER FOTO- U. VERVIELFAELTI- GUNGZWECKE (OHNE VERVIELFAELTI- TIGUNGS- U. LICHTPAUSMASCHINEN)							
3721 71	NACH DEM CHEMISCHEN KOPIERVER- FAHREN	ST	111 689	146 342	172 101	568 828	659 685	764 146
3721 74	NACH DEM THERMOKOPIERVERFAHREN	ST						
3721 77	NACH DEM ELEKTROSTATISCHEN KO- PIERVERFAHREN	ST						
3721	INSGESAMT	ST	817 933	605 179	281 239	731 159	839 722	942 198
	PROJEKTIONS- U. KINOGERAETE (OHNE MIKROFILMGERAETE)							
	STEBBILDWERFER							
3725 12	DIAPROJEKTOREN	ST	450 000	462 775	473 134	121 823	124 406	134 008
3725 13	ANDERE STEBBILDWERFER	ST	117 165	120 192	116 963	66 487	64 613	70 012
3725 15	STEBBILDBETRACHTER	ST	.A	.A	.A	.A	.A	.A
3725 20	VERGROESSERUNGS- U. VERKLEI- NERUNGSAPPARATE	ST	6 193	3 083	2 990	5 418	3 060	3 229
	KINOAUFNAEMGERAETE FUER FILME MIT EINER BREITE							
3725 31	BIS 16 MM (EINSCHL. SOLCHER FUER DOPPELACHTFILME)	ST	.A	.A	.A	.A	.A	.A
3725 35	UEBER 16 MM (OHNE SOLCHER FUER DOPPELACHTFILME)	ST	.A	.A	.A	.A	.A	.A
	WIEDERGABEGERAETE FUER FILME MIT EINER BREITE							
3725 42	BIS 16 MM	ST	3 581	4 436	2 803	28 009	28 116	28 114
3725 46	UEBER 16 MM	ST						
3725	INSGESAMT	ST	634 638	627 814	640 324	257 922	262 498	289 696

11 PRODUKTION NACH GÜTERARTEN UND GÜTERKLASSEN

MELDE- NR	ERZEUGNIS	EINHEIT	MENGE			WERT IN 1000 DM		
			1987	1988	1989	1987	1988	1989
GERÄTE FÜR FOTO- U. KINEMATO- GRAFISCHE LABORATORIEN, ZUBE- HÖR, EINZEL- U. ERSATZTEILE FÜR FOTO-, PROJEKTIONS- U. KINOGRAFIE								
3729 10	FOTOLABORGERÄTE	ST	.A	.A	.A	.A	.A	.A
3729 20	GERÄTE FÜR KINEMATOGRAPHISCHE LABORATORIEN	ST	513 015	543 440	660 264	64 878	64 096	85 317
3729 30	STATIVE FÜR FOTO- U. KINOTECH- NISCHE ZWECHE	ST	116 118	105 455	101 221	30 396	33 310	39 172
3729 40	BELICHTUNGSMESSER ALLER ART FÜR FOTO- U. KINOTECHNISCHE ZWECHE	ST	101 347	115 226	101 257	20 778	23 109	22 570
3729 51	OBJEKTIVE FÜR FOTO-, PROJEK- TIONS- U. KINOGRAFIE	ST	.A	.A	.A	.A	.A	.A
3729 55	SONST. GEPASSTE OPTISCHE ELE- MENTE FÜR FOTO-, PROJEKTIONS- U. KINOGRAFIE	ST	.A	.A	.A	.A	.A	.A
3729 60	BLITZGERÄTE	ST	978 791	519 798	651 347	16 776	11 226	13 833
3729 70	FOTOGRAFISCHE VERSCHLÜSSE U. BLENDEN	ST	.A	.A	.A	.A	.A	.A
3729 80	SONST. ZUBEHÖR-, EINZEL- U. ERSATZTEILE FÜR FOTOGERÄTE	KG	2 184 137	2 147 167	2 219 541	147 062	131 514	136 561
3729 90	SONST. ZUBEHÖR-, EINZEL- U. ERSATZTEILE FÜR PROJEKTIONS- U. KINOGRAFIE	KG	8 213 855	3 154 726	2 882 852	95 106	53 402	52 766
3729	INSGESAMT	679 629	584 264	619 417
FEINMECHANISCHE GERÄTE FÜR NAVIGATION, HYDROLOGIE U. METEOROLOGIE								
3751 10	KOMPASSE U. KREISELGERÄTE FÜR NAUTISCHE U. AERONAUTISCHE ZWECHE	ST	1 471	1 393	1 594	34 736	32 945	48 966
3751 20	SONST. KOMPASSE	ST	112 300	127 137	93 670	4 143	4 197	3 717
3751 30	NAUTISCHE U. AERONAUTISCHE GERÄTE (OHNE KOMPASSE)	ST	12 757	13 741	16 880	17 875	18 622	15 125
3751 50	OZEANOGRAPHISCHE U.A. HYDROLOGI- SCHE GERÄTE	ST	7 762	6 585	4 326	16 546	13 510	10 092
3751 91	METEOROLOGISCHE GERÄTE FÜR WISSENSCHAFTLICHE ZWECHE FÜR ANDERE ZWECHE	ST	227 650	231 627	235 974	24 362	22 118	24 367
3751 93	BAROMETER	ST	416 386	377 864	344 462	12 851	13 318	14 324
3751 95	SONSTIGER ART	ST	4 513 749	3 597 614	2 751 465	36 296	32 203	31 652
3751 09	ZUBEHÖR, EINZEL- U. ERSATZTEILE	KG	270 001	218 981	259 794	18 186	18 410	21 585
3751	INSGESAMT	164 995	155 323	169 828
ZEICHENMASCHINEN, ZEICHENTISCHE, ZEICHEN- U. MATHEMATISCHE INSTRU- MENTE								
3752 11	REISSZEUZE	ST	1 580 058	1 450 115	1 384 526	20 504	16 670	17 869
3752 15	REISSZEUZEINZELINSTRUMENTE	ST	3 183 917	3 015 519	3 042 568	9 103	9 868	10 115
3752 32	ZEICHENMASCHINEN	ST	156 697	161 726	175 233	35 491	33 547	39 924
	DAVON NUMERISCH GESTEUERT	ST	.A	.A	.A	.A	.A	.A
	DAVON SONSTIGER ART	ST	.A	.A	.A	.A	.A	.A
3752 35	ZEICHENTISCHE	ST	479 336	558 713	496 016	31 786	32 358	37 037
3752 53	PRÄZISIONSMASSTÄBE	ST	967 361	832 339	938 821	7 443	7 244	7 694
3752 55	ZEICHEN- U. KARTENMESSGERÄTE	ST	.A	.A	.A	.A	.A	.A
3752 80	MATHEMATISCHE INSTRUMENTE	ST	.A	.A	.A	.A	.A	.A
3752 09	ZUBEHÖR, EINZEL- U. ERSATZTEILE	KG	37 937	61 683	66 395	4 895	5 484	6 566
3752	INSGESAMT	126 144	122 710	138 823
PRÄZISIONSWAAGEN, GEOPHYSIKALI- SCHE GERÄTE, FEINMECHANISCHE GERÄTE ZUM MESSEN VON GEOMETRI- SCHEN GRÖSSEN								
PRÄZISIONSWAAGEN MIT EINER EMP- FINDLICHKEIT VON MINDESTENS 50 MG, MECHANISCH U. ELEKTRO- MECHANISCH								
3753 11	ANALYSENWAAGEN	ST						
3753 15	ANDERE PRÄZISIONSWAAGEN	ST	96 606	110 602	105 267	162 307	165 626	193 419
3753 20	GEOPHYSIKALISCHE GERÄTE	ST	956	749	2 851	6 804	6 721	13 852
FEINMECHANISCHE GERÄTE ZUM MESSEN VON GEOMETRISCHEN GRÖSSEN								
3753 81	LEHRDORNE, -RINGE, ENDMASSE U. ANDERE NICHTANZEIGENDE LEHREN	ST	3 221 079	3 134 697	3 234 018	179 853	174 984	76 675
3753 83	PNEUMATISCHE GERÄTE ZUM MESSEN VON GEOMETRISCHEN GRÖSSEN	ST						
3753 89	MECHANISCHE GERÄTE U. IN- STRUMENTE ZUM MESSEN VON GEOMETRISCHEN GRÖSSEN	ST	1 353 616	1 201 580	1 301 570	261 659	254 520	293 795
3753 08	ZUBEHÖR, EINZEL- U. ERSATZTEILE	KG	112 891	128 217	215 298	25 614	26 943	37 319
3753	INSGESAMT	636 237	628 794	615 060
FEINMECHANISCHE BETRIEBSMESS- U. REGELGERÄTE								
FEINMECHANISCHE GERÄTE ZUM MESSEN VON MECHANISCHEN GRÖSSEN								
3754 21	FEINMECHANISCHE GESCHWINDIG- KEITS- U. DREHZAHLMESSER	ST	7 424 992	7 091 155	8 548 481	319 985	329 029	420 088
3754 25	TAXAMETER, TOUREN-, PRODUK- TIONS- U. SONST. FEINMECHA- NISCHE ZÄHLER (OHNE GAS- U. FLÜSSIGKEITZÄHLER)	ST	1 107 461	1 035 937	1 082 404	37 009	42 461	42 097

STBA, FS4, R 3.1

11 PRODUKTION NACH GUETERARTEN UND GUETERKLASSEN

MELDE- NR	ERZEUGNIS	EINHEIT	M E N G E			W E R T I N 1000 DM		
			1987	1988	1989	1987	1988	1989
	FEINMECHANISCHE GERAETE ZUM MESSEN DER TEMPERATUR U. DER WAERMEMENGE							
3754 31	FEINMECHANISCHE TEMPERATUR-MESSUMFORMER	ST	9 684 636	8 842 086	9 795 875	76 388	71 460	78 998
3754 34	FEINMECHANISCHE THERMOMETER MIT U. OHNE SCHALTEINRICHTUNG	ST	4 581 859	5 157 796	6 770 972	82 444	90 850	98 607
3754 37	FEINMECHANISCHE GERAETE ZUM MESSEN DER WAERMEMENGE	ST	.A	.A	.A	.A	.A	.A
3754 40	FEINMECHANISCHE GERAETE ZUM MESSEN DER LUFTFEUCHTIGKEIT	ST	.A	.A	.A	.A	.A	.A
3754 51	FEINMECHANISCHE GERAETE ZUM MESSEN VON DRUCK U. DIFFERENZDRUCK, -MESSUMFORMER	ST	35 350 625	40 764 958	42 808 530	343 855	403 072	445 682
3754 55	DRUCKMESS- U. DIFFERENZDRUCK MESSUMFORMER	ST	188 257	217 684	241 761	85 409	84 696	102 566
	ANDERE FEINMECHANISCHE BETRIEBSMESSGERAETE (OHNE GAS- U. FLUESSIGKEITZAEHLER)							
3754 61	FEINMECHANISCHE GERAETE ZUR FUEHLSTANDSMESSUNG	ST	130 913	128 398	108 245	14 044	11 652	16 308
3754 64	SCHWEBEKOEHRPERDURCHFLUSS-MESSER	ST	160 536	175 694	192 750	65 375	75 796	85 035
3754 67	FEINMECHANISCHE GERAETE ZUM MESSEN SONST. GROSSEN	ST	231 399	225 218	230 201	158 999	152 377	151 598
3754 71	GAS- U. FLUESSIGKEITZAEHLER	ST	1 053 583	1 106 382	1 181 213	111 746	120 773	138 425
3754 72	WASSERZAEHLER HAUS-WASSERZAEHLER GEMAESS DIN 3260	ST	2 066 312	2 160 210	2 472 046	89 567	93 572	103 354
3754 75	ANDERE WASSERZAEHLER	ST	66 526	164 961	62 343	49 318	65 045	57 877
3754 79	SONST. FLUESSIGKEITZAEHLER	ST	79 139	162 472	357 668	93 907	89 621	118 193
3754 90	REGLER U. REGLERANLAGEN	ST	1 510 612	1 851 643	2 299 213	185 006	234 761	255 832
3754 07	ZUBEHOER, EINZEL- U. ERSATZTEILE FUER GAS- U. FLUESSIGKEITZAEHLER	T	2 261	2 658	2 403	124 867	129 416	115 430
3754 08	ZUBEHOER, EINZEL- U. ERSATZTEILE FUER FEINMECHANISCHE BETRIEBSMESS- U. REGELGERAETE	T	3 292	4 335	4 685	145 076	193 696	160 867
3754	INSGESAMT	2 026 020	2 217 749	2 408 067
	FEINMECHANISCHE LEHRMITTEL U. LABORGERAETE							
3755 11	PHYSIKALISCHE, CHEMISCHE U. TECHNOLOGISCHE LEHRMITTEL U. MODELLE	ST	1 409 650	1 637 581	1 833 789	96 900	121 099	128 811
3755 19	SONST. LEHRMITTEL	ST	26 441	27 939	31 753	86 199	67 803	81 220
3755 30	ZENTRIFUGEN FUER LABORATORIEN	ST	13 837	15 117	15 646	26 739	28 355	30 504
3755 60	APPARATE FUER KONSTANTE TEMPERATUREN (HEISSLUFTGERAETE)	ST	7 266	10 998	12 735	32 078	37 562	43 926
3755 70	FEINMECHANISCHE GERAETE FUER PHYSIKALISCHE U. CHEMISCHE UNTERSUCHUNGEN	ST	441 080	429 794	567 088	200 804	201 978	223 991
3755 80	SONST. FEINMECHANISCHE GERAETE FUER LABORATORIEN	ST	818	855	977	72 745	68 242	77 138
3755 08	ZUBEHOER, EINZEL- U. ERSATZTEILE	T	.	.	.	515 465	525 039	585 590
3755	INSGESAMT
	ANDERE FEINMECHANISCHE GERAETE UMGEBUNGSLUFT-ABHAENGLICHE ATEM-SCHUTZGERAETE U. ZUBEHOER	ST	4 276 330	3 625 493	3 242 677	317 497	187 315	149 988
3759 43	ANDERE ATMUNGSGERAETE	ST	795 169	643 103	655 869	140 572	86 350	80 411
3759 49	SONST. ANDERWEITIG NICHT GENANNT FEINMECHANISCHE GERAETE	ST	702 125	739 055	836 799	85 162	72 457	91 032
3759 09	ZUBEHOER, EINZEL- U. ERSATZTEILE	T	1 853	1 988	2 290	135 527	130 585	143 331
3759	INSGESAMT	678 758	476 707	464 762
	MEDIZINISCHE UNTERSUCHUNGSGERAETE							
3761 50	BLUTDRUCKMESSER (AUCH REGISTRIRENDE)	ST	333 322	338 523	329 725	22 619	22 618	22 565
3761 80	ANDERE MEDIZINISCHE UNTERSUCHUNGSGERAETE	ST	2 713 676	2 957 377	3 156 490	124 111	145 794	146 387
3761 09	ZUBEHOER, EINZEL- U. ERSATZTEILE	T	455	464	340	54 444	56 606	51 538
3761	INSGESAMT	201 174	225 018	220 490
	AERZTLICHE, ZAHNAERZTLICHE U. TIERAERZTLICHE INSTRUMENTE							
3763 11	SPRITZEN (OHNE GANZGLASSPRITZEN)	1000 ST	474 345	468 871	442 525	57 702	59 815	56 776
3763 15	BLUTTRANSFUSIONS- U. INFUSIONSGERAETE	1000 ST	297 651	307 529	308 939	403 893	452 676	463 899
3763 20	KANUELEN U. HOHLNADELN	1000 ST	476 414	490 555	457 996	59 321	62 632	68 997
3763 30	WUNDNADELN	1000 ST	50 148	58 483	69 712	342 926	358 947	425 948
3763 40	SONST. AERZTLICHE U. TIERAERZTLICHE INSTRUMENTE	1000 ST	75 657	82 412	89 135	140 418	161 423	164 673
3763 50	BOHRINSTRUMENTE U. -WERKZEUGE FUER ZAHNAERZTLICHE BOHRMASCHINEN	1000 ST	32 033	34 630	26 246	194 832	237 449	225 035
3763 80	SONST. ZAHNAERZTLICHE INSTRUMENTE (EINSCHL. HAND- U. WINKELSTUECKE)	1000 ST	2 155	2 137	2 293	98 083	108 867	132 236
3763 09	ZUBEHOER, EINZEL- U. ERSATZTEILE	T	.	.	.	1 297 175	1 441 809	1 537 564
3763	INSGESAMT

STBA, FS4, R 3.1

11 PRODUKTION NACH GUETERARTEN UND GUETERKLASSEN

MELDE- NR	ERZEUGNIS	EINHEIT	M E N G E			W E R T I N 1000 DM		
			1987	1988	1989	1987	1988	1989
3765 10	ANDERE MEDIZINMECHANISCHE GERAEUE APPARATE U. GERAEUE FUER ANAES- THESIE, ZUR WIEDERBELEBUNG U. FUER DIE AEROSOL-, SAUERSTOFF- U. OZONTHERAPIE	ST	357 537	404 121	371 062	309 172	273 559	234 398
3765 31	MEDIZINISCHE STERILISIERGERAEUE GROSSSTERILISATOREN (STATIONAER)	ST	1 125	1 398	1 300	49 767	58 515	68 684
3765 35	KLEINSTERILISATOREN (TRANSPORTABEL)	ST	23 872	19 187	18 151	31 758	28 291	25 369
3765 41	MEDIZINISCH-CHIRURGISCHE MOEBEL, DENTALSTUEHLE U.AE. SPEZIALTISCHE, -STUEHLE U. -BAENKE ZUR UNTERSUCHUNG, OPERATION ODER BEHANDLUNG	ST	40 246	45 940	49 472	84 650	91 277	104 565
3765 45	ZAHNAERZTLICHE BEHANDLUNGS- STUEHLE (DENTALSTUEHLE) U.AE. MIT MECHANISCHER KIPP-, HEBE- U. SCHWENKVOORRICHTUNG	ST	3 464	3 812	5 812	61 975	68 382	69 637
3765 49	SONST. MEDIZINISCH-CHIRURGI- SCHE MOEBEL	ST	249 611	264 149	254 573	129 621	151 958	147 144
3765 70	SONST. MEDIZINMECHANISCHE U. DENTALE GERAEUE U. APPARATE	ST	127 211	87 324	89 711	46 167	52 978	75 149
3765 09	ZUBEHOER, EINZEL- U. ERSATZTEILE	T	1 175	1 379	1 525	85 837	103 422	94 743
3765	INSGESAMT	798 947	828 382	819 689
ERZEUGNISSE DER ORTHOPAEDIE- MECHANIK								
3767 11	MEDIZINISCHE KOMPRESSIONS- STRUEMPFE (GUMMISTRUEMPFE)	ST	4 066 807	6 083 084	5 917 050	108 427	141 347	141 746
3767 24	BRUCHBAENDER	ST	69 614	79 196	68 582	3 344	3 668	3 408
3767 25	STUMPFSTRUEMPFE, BANDAGEN, SUSPENSORIEN	ST	1 722 096	1 863 002	1 845 274	37 384	39 839	43 167
3767 26	MEDIZINISCHE LEIBBINDEN	ST	340 072	309 860	324 682	23 499	23 265	21 986
3767 31	FUSSSTUETZENROHLINE	ST	3 239 196	3 722 789	3 396 155	31 218	34 707	32 382
3767 35	FUSSSTUETZEN, ENDFORMT	ST	1 506 816	1 604 614	1 653 267	23 155	26 141	27 561
3767 40	ORTHOPAEDISCHE STUETZAPPARATE	ST	533 560	652 684	684 596	62 092	68 507	74 827
3767 51	ORTHOPAEDISCHE PASSTEILE FUER KUNSTLICHE GLIEDER	KG	283 161	320 049	347 520	82 369	107 265	110 032
3767 55	KUNSTLICHE GLIEDER, ENDFORMT	ST	204 727	135 173	147 156	53 604	53 398	55 733
3767 71	ZAHNPROTHESEN, NACH INDIVIDU- ELLEN ABD RUECKEN GEFERTIGT	1 046 354	1 426 976	937 392
3767 75	TEILE FUER DIE ZAHN- U. KIEFER- PROTHETIK	148 093	172 397	138 497
3767 81	IMPLANTATE (OHNE HERZSCHRITT- MACHER U. ANDERE ELEKTROMEDI- ZINISCHE GERAEUE)	ST	977 078	989 232	1 260 773	114 246	134 976	157 505
3767 85	SONST. ORTHOPAEDIEMECHANISCHE ERZEUGNISSE	KG	2 627 588	2 857 995	2 629 433	63 724	71 137	75 886
3767 09	ZUBEHOER, EINZEL- U. ERSATZTEILE	T	198	159	225	12 353	17 947	20 802
3767	INSGESAMT	1 809 862	2 321 570	1 840 924
UHREN MIT KLEINUHRWERK TASCHEN-, ARMBAND- U. AEHNLICHE KLEINUHREN								
3771 12	ELEKTRISCH ODER ELEKTRONISCH MIT PIEZOELEKTRISCHEM QUARZ ALS ZEITTEILER	ST	1 402 061	1 439 805	1 433 203	134 160	147 678	152 400
3771 16	MIT ANDEREM ZEITTEILER NICHELEKTRISCH, MIT AUTOMA- TISCHEM AUFZUG	ST	-	-	-	-	-	-
3771 31	MIT PALETTENANKERHEMMUNG MIT GEHAUSEN AUS EDELME- TALLEN ODER AUS EDELME- TALLPLATTIERUNGEN AUF EDELMETALL	ST	77 593	73 335	111 620	9 797	6 700	7 783
3771 35	MIT GEHAUSEN AUS ANDEREM MATERIAL (AUCH VERGOLDET, VERSILBERT ODER MIT EDEL- METALLEN PLATTIERT)	ST	238 613	179 131	269 504	10 792	8 587	11 020
3771 39	MIT ANDERER HEMMUNG NICHELEKTRISCH, MIT NICHT- AUTOMATISCHEM AUFZUG	ST	-	-	-	-	-	-
3771 51	MIT PALETTENANKERHEMMUNG MIT GEHAUSEN AUS EDELME- TALLEN ODER AUS EDELME- TALLPLATTIERUNGEN AUF EDELMETALL	ST	25 901	22 288	21 940	7 096	5 912	6 436
3771 55	MIT GEHAUSEN AUS ANDEREM MATERIAL (AUCH VERGOLDET, VERSILBERT ODER MIT EDEL- METALLEN PLATTIERT)	ST	209 003	237 954	322 940	14 217	15 977	17 641
3771 59	MIT ANDERER HEMMUNG, Z.B. MIT STIFTANKERHEMMUNG	ST	.A	.A	.A	.A	.A	.A
3771 70	STOPPUHREN	ST	.A	.A	.A	.A	.A	.A
3771 90	ANDERE UHREN MIT KLEINUHRWERK	ST	.A	.A	.A	.A	.A	.A
3771	INSGESAMT	ST	2 804 128	2 676 628	2 402 374	193 791	200 621	204 996
ANDERE UHREN (OHNE ARMATUREBRETT- U. TECHNISCHE UHREN)								
ELEKTRISCH ODER ELEKTRONISCH BATTERIEUHREN								
3773 11	WECKER MIT PIEZOELEKTRISCHEM QUARZ ALS ZEITTEILER	ST	10 981 968	10 595 080	12 381 286	134 349	135 625	148 167
3773 13	MIT ANDEREM ZEITTEILER WANDUHREN	ST	-	-	-	-	-	-
3773 14	MIT PIEZOELEKTRISCHEM QUARZ ALS ZEITTEILER	ST
3773 16	MIT ANDEREM ZEITTEILER	ST	2 185 638	2 388 823	1 549 715	56 068	58 150	39 765

STBA, FS4, R 3.1

11 PRODUKTION NACH GÜTERARTEN UND GÜTERKLASSEN

MELDE- NR	ERZEUGNIS	EINHEIT	M E N G E			W E R T I N 1000 DM		
			1987	1988	1989	1987	1988	1989
3773 17	SONST. BATTERIEUHREN MIT PIEZOELEKTRISCHEM QUARZ ALS ZEITTEILER	ST	2 447 990	.A	.A	88 204	.A	.A
3773 19	MIT ANDEREM ZEITTEILER ANDERE ELEKTRISCHE ODER ELEK- TRONISCHE UHREN	ST	-	.A	.A	-	.A	.A
3773 21	WECKER	ST	90 734	70 618	.A	1 713	1 309	.A
3773 28	SONST. ELEKTRISCHE ODER ELEKTRONISCHE UHREN	ST	2 529	3 340	.A	3 747	4 051	.A
	NICHELEKTRISCH WECKER							
3773 31	GROSSWECKER	ST	.A	.A	.A	.A	.A	.A
3773 38	SONST. WECKER	ST	.A	.A	.A	.A	.A	.A
3773 40	JAHRESUHREN	ST	.A	.A	.A	.A	.A	.A
	WANDUHREN							
3773 51	RUECHENUHREN	ST	-	-	-	-	-	-
3773 54	RUCKUCKSUHREN MIT VOLLEM STUNDENRUF	ST	144 110	143 414	161 493	12 199	12 417	15 793
3773 57	JOCKEYUHREN Z.B. RUCKUCKSUHREN MIT VIER- TELSTUNDENRUF, SCHAUKEL- U. MINIATURPENDELUHREN MIT GE- WICHTS- ODER FEDERAUFZUG	ST	430 107	153 228	185 514	4 219	1 632	2 012
3773 59	SONST. WANDUHREN	ST	130 399	108 245	126 250	23 092	19 322	22 683
3773 70	TISCH-, KAMINUHREN U. DGL.	ST	33 064	23 802	29 339	5 473	4 199	5 084
3773 80	SONST. NICHELEKTRISCHE UHREN	ST	.A	.A	.A	.A	.A	.A
3773	INSGESAMT	ST	18 580 167	18 505 242	19 812 073	369 711	386 340	403 680
	ARMATURBRETTUHREN U. DGL. FUER KRAFTFAHRZEUGE, SCHIFFE U. ANDERE FAHRZEUGE							
3774 10	MIT PIEZOELEKTRISCHEM QUARZ ALS ZEITTEILER	ST	.A	.A	.A	.A	.A	.A
3774 50	MIT ANDEREM ZEITTEILER	ST	.A	.A	.A	.A	.A	.A
3774	INSGESAMT	ST	5 422 896	6 730 327	7 986 963	147 963	187 385	228 080
	TECHNISCHE UHREN KONTROLLAPPARATE U. ZEITMESSER MIT UHRWERK							
3775 11	REGISTRIERUHREN	ST	19 283	21 959	31 665	23 771	27 205	27 545
3775 17	KURZZEITMESSER	ST	1 240 309	1 384 754	1 318 094	9 541	10 191	10 353
3775 19	SONST. KONTROLLAPPARATE	ST	.A	.A	.A	.A	.A	.A
3775 50	ZEITAUFLÖSER MIT MECHANISCHEM UHRWERK	ST	.A	.A	.A	.A	.A	.A
3775	INSGESAMT	ST	2 139 314	1 908 993	1 654 932	56 687	58 189	52 851
	WERKE FUER UHREN (LOSE WERKE) KLEINUHRWERKE, GANGFERTIG ELEKTRISCH ODER ELEKTRONISCH							
3777 21	MIT PIEZOELEKTRISCHEM QUARZ ALS ZEITTEILER	ST *	.A	.A	.A	.A	.A	.A
	DARUNTER ZUM ABSATZ BESTIMMT	ST	.A	.A	.A	.A	.A	.A
3777 25	MIT ANDEREM ZEITTEILER	ST *	-	-	-	-	-	-
	DARUNTER ZUM ABSATZ BESTIMMT	ST	-	-	-	-	-	-
3777 30	NICHELEKTRISCH MIT AUTOMATISCHEM AUFZUG	ST *	.A	.A	.A	.A	.A	.A
	DARUNTER ZUM ABSATZ BESTIMMT	ST	.A	.A	.A	.A	.A	.A
3777 40	MIT NICHTAUTOMATISCHEM AUFZUG	ST *	-	-	-	-	-	-
	DARUNTER ZUM ABSATZ BESTIMMT	ST	-	-	-	-	-	-
3777 72	ANDERE UHRWERKE, GANGFERTIG ELEKTRISCH ODER ELEKTRONISCH MIT PIEZOELEKTRISCHEM QUARZ ALS ZEITTEILER	ST *	.A	.A	.A	.A	.A	.A
	DARUNTER ZUM ABSATZ BESTIMMT	ST	28 122 070	30 491 238	33 721 546	122 400	124 769	137 472
3777 75	MIT ANDEREM ZEITTEILER	ST *	-	-	-	-	-	-
	BATTERIEWERKE	ST	-	-	-	-	-	-
3777 78	DARUNTER ZUM ABSATZ BESTIMMT	ST	-	-	-	-	-	-
3777 90	SONST. ART	ST *	.A	.A	.A	.A	.A	.A
	DARUNTER ZUM ABSATZ BESTIMMT	ST	.A	.A	.A	.A	.A	.A
3777 90	NICHELEKTRISCH	ST *	.A	.A	.A	.A	.A	.A
	DARUNTER ZUM ABSATZ BESTIMMT	ST	1 140 748	1 103 984	1 195 841	62 110	53 118	54 095
3777	INSGESAMT	ST *	.A	.A	.A	.A	.A	.A
	DARUNTER ZUM ABSATZ BESTIMMT	ST	.A	.A	.A	.A	.A	.A
3778 10	UHRENROHWERKE FUER KLEINUHREN MIT PALETTEANKERHEMMUNG	ST *	.A	.A	.A	.A	.A	.A
	DARUNTER ZUM ABSATZ BESTIMMT	ST	.A	.A	.A	.A	.A	.A
3778 90	MIT ANDERER HEHMUNG	ST *	-	-	-	-	-	-
	DARUNTER ZUM ABSATZ BESTIMMT	ST	-	-	-	-	-	-
3778	INSGESAMT	ST *	.A	.A	.A	.A	.A	.A
	DARUNTER ZUM ABSATZ BESTIMMT	ST	.A	.A	.A	.A	.A	.A
	EINZELTEILE FUER UHREN FERTIGE GEHAEUSE							
3779 11	FUER UHREN MIT KLEINUHRWERK AUS EDELMETALLEN ODER AUS EDELMETALLPLATTIERUNGEN AUF EDELMETALL	ST	17 227	16 513	.A	2 485	2 670	.A
3779 13	AUS ANDEREN METALLEN VERGOLDET, VERSILBERT ODER MIT EDELMETALLEN PLATTIERT	ST	1 093 273	1 038 973	.A	21 631	23 791	.A
3779 15	AUS SONST. METALLEN	ST	467 673	208 686	146 739	3 419	2 258	2 424
3779 17	AUS ANDEREM MATERIAL	ST	422 013	461 428	356 320	12 255	14 279	14 844
3779 50	FUER ANDERE UHREN ANDERE EINZELTEILE FUER UHREN	ST	50 589 404	49 537 140	47 922 545	7 051	6 674	6 552
3779 91	UHRFEDERN	ST	4 376 605	4 389 279	4 684 072	127 474	128 439	141 758
3779 95	SONST. EINZELTEILE FUER UHREN	KG	.	.	.	174 315	178 111	196 793
3779	INSGESAMT

STBA, FS4, R 3.1

11 PRODUKTION NACH GÜTERARTEN UND GÜTERKLASSEN

MELDE- NR	ERZEUGNIS	EINHEIT	M E N G E			W E R T I N 1000 DM		
			1987	1988	1989	1987	1988	1989
REPARATUREN								
3795 10	AN OPTISCHEN ERZEUGNISSEN	44 158	45 736	45 183
3795 20	AN FOTO-, PROJEKTIONS- U. KINOGERAETEN	9 433	8 421	16 324
3795 50	AN FEINMECHANISCHEN ERZEUGNISSEN	219 459	234 853	271 899
3795 70	AN UHREN	4 550	4 697	6 945
3795	INSGESAMT	277 600	293 707	340 351
3796 00	LOHNVEREDLUNGSARBEITEN AN FEIN- MECHANISCHEN U. OPTISCHEN ER- ZEUGNISSEN, UHREN	67 899	72 858	74 876
3797 00	MONTAGEN VON FEINMECHANISCHEN U. OPTISCHEN ERZEUGNISSEN, UHREN	164 687	146 078	157 249
EISEN-, BLECH- UND METALLWAREN								
PISTOLEN U. REVOLVER								
3811 20	SCHRECKSSCHUSS- U. SCHEINTOD- PISTOLEN (AUCH LEUCHT-, SIG- NAL-, STARTPISTOLEN)	ST	336 041	359 145	428 617	25 124	26 373	32 443
3811 90	SONST. PISTOLEN U. REVOLVER	ST	129 153	113 019	115 295	51 024	46 720	55 311
3811	INSGESAMT	ST	465 194	472 164	543 912	76 148	73 093	87 754
SPORT-, JAGDGEWEHRE U. AEBNLIICHE WAFFEN								
3813 20	SPORTGEWEHRE (KLEINKALIBERGE- WEHRE, SCHEIBENBUESCHSEN U.AE.) JAGDGEWEHRE	ST	25 734	24 223	23 532	13 357	11 516	13 798
3813 55	JAGDBUECHSEN	ST	13 097	11 526	7 111	12 644	12 524	10 443
3813 59	JAGDFLINTEN U. SONST. JAGDGE- WEHRE ALLER ART	ST	14 045	10 984	11 323	24 768	21 605	24 102
3813 70	LUFT-, GASDRUCKGEWEHRE U. -PISTOLEN	ST	163 522	169 803	189 877	51 048	55 028	65 400
3813 90	SONST. HANDELSWAFFEN U.AE. GE- RAETE, Z.B. WETTERKANONEN U. LEINENSCHIESSGERAETE, WERK- ZEUGE ZUM BOLZENSETZEN, DUE- BELN, NIETEN	ST	27 103	28 183	34 510	2 681	2 570	2 430
3813	INSGESAMT	ST	243 501	244 719	266 353	104 498	103 243	116 173
3817 00	EINZEL- UND ERSATZTEILE FUER HANDELSWAFFEN	16 404	20 901	21 791
3819 00	SCHIESSBEDARF FUER HANDELSWAFFEN Z.B. PATRONEN, KUGELN, SCHRÖT	138 768	105 475	121 233
AEXTE, HOBELEISEN, AMBOSS-EIN- SATZWERKZEUGE, HAEMMER U.AE.								
3821 10	AEXTE, BEILE, HAEPEN U. AND. SPALT- U. SCHAELEWERKZEUGE	T	1 460	1 295	1 073	12 362	11 162	9 014
3821 40	BEIHEL, HOBELEISEN, HOBBEL, STECH- U. SCHNITZWERKZEUGE	T	648	590	613	17 171	17 098	21 005
3821 70	AMBOSS-EINSATZWERKZEUGE, FAEU- STEL U. HAEMMER	T	5 295	5 128	4 731	25 465	29 530	30 722
3821	INSGESAMT	T	7 402	7 012	6 417	54 998	57 790	60 741
MASCHINENWERKZEUGE FUER ARBEITEN IM MAUERWERK, BERG- U. TIEFBAU, BOHR- U. SCHLEIFAPPARATE MASCHINENWERKZEUGE FUER ARBEI- TEN IM MAUERWERK, BERG- U. TIEFBAU								
3822 12	FREIHANDFRAESER FUER ARBEITEN IM MAUERWERK	T	-	-	-	-	-	-
3822 18	ANDERE MASCHINENWERKZEUGE F. ARBEITEN IM MAUERWERK, IM BERG-, STRASSEN- U.A. TIEF- BAU, Z.B. STEINBOHRER	T	4 479	4 706	6 084	50 238	64 786	84 130
3822 50	MASCHINENBOHRER F.D. BEARBEI- TUNG V. HOLZ U. SONST. NICHT- METALLISCHEN WERKSTOFFEN (OHNE STEINBOHRER)	T	.A	.A	.A	.A	.A	.A
3822 60	HANDBOHRER, BOHRWINDEN, DRILL- BOHRAPPARATE U.A. HANDBETRIE- BENE BOHRMASCHINEN; SCHLEIFAP- PARATE F. HAND- U. FUSSAN- TRIEB	T	.A	.A	.A	.A	.A	.A
3822	INSGESAMT	T	4 823	5 061	6 415	66 836	80 456	102 067
SAEGEN, SAEGEBLAETTER UND SAEGEN- ZUBEHOER								
HANDSAEGEN U. SAEGEBLAETTER F. HOLZ U.A. NICHTMETALLISCHE WERKSTOFFE								
3823 12	HANDSAEGEN ALLER ART, Z.B. HEFT-, LANG-, LAUB-, STEIN- SAEGEN	T	4 819	4 858	5 145	58 676	59 359	62 934
3823 13	KREISSAEGEBLAETTER	T	2 130	2 460	2 626	27 623	31 720	34 907
3823 15	BANDSAEGEBLAETTER (AUCH IN ROLLEN)	T	715	621	581	13 340	12 223	11 872
3823 18	GATTERSAEGEBLAETTER U. SONST. LANGSAEGEBLAETTER (OHNE LAUBSAEGEBLAETTER)	T	.A	.A	.A	.A	.A	.A
3823 20	LAUBSAEGEBLAETTER FUER ALLE WERKSTOFFE	T	135	135	128	13 010	13 005	13 089

STBA, FS4, R 3.1

11 PRODUKTION NACH GUETERARTEN UND GUETERKLASSEN

MELDE- NR	ERZEUGNIS	EINHEIT	M E N G E			W E R T I N 1000 DM		
			1987	1988	1989	1987	1988	1989
	HANDBSAEGEN UND SAEGEBLAETTER FUER METALL							
3823 41	KREISSAEGEBLAETTER, MIT EIN- ZELZAEHNEN OD. MIT SEGMENTEN BESTUECKT	T	1 958	2 445	2 868	50 062	58 645	66 691
3823 42	KREISSAEGEBLATTER NACH DIN 1837, 1838 U.AE. SONDERKON- STRUKTIONEN	T	700	762	823	35 699	37 118	40 017
3823 44	SONST. KREISSAEGEBLAETTER	T	1 188	1 191	1 368	11 877	12 215	14 507
3823 46	LANGSAEGEBLAETTER (OHNE LAUBSAEGEBLAETTER)	T	730	714	729	29 799	31 233	31 621
3823 48	BANDSAEGEBLAETTER	T	1 958	2 349	2 787	66 932	81 033	97 942
3823 49	HANDBSAEGEN ALLER ART	T	171	159	174	5 991	5 426	5 924
3823 90	SAEGENZUBEHOER Z.B. ANGELN, AUGEN, OEHRE, BOGEN, GESTELLE, GRIFFE, HEFTE, SCHRAENKEISEN	T	.A	.A	.A	.A	.A	.A
3823	INSGESAMT	T	15 024	16 253	17 808	321 163	351 261	387 805
	MASCHINENWERKZEUGE FUER DIE BEAR- BEITUNG VON HOLZ, KUNSTSTOFF U. AE. NICHTMETALLISCHEN WERKSTOFF- FEN, MASCHINENMESSER							
3824 11	FRAES- U. SAEGEKETTEN	T	91	75	89	10 299	7 036	8 555
3824 15	FRAESER, FRAESKOPFE U. VER- WANDTE MASCHINENWERKZEUGE MASCHINENMESSER Z. ZERKLEINERN U. SCHNEIDEN (AUCH F. HANDAP- PARATE ALLER ART)	T	1 169	1 271	1 255	84 697	93 081	98 250
3824 91	RUNDE MASCHINENMESSER (KREIS- MESSER) (OHNE SOLCHE FUER MAEH- U. ERNTEMASCHINEN)	T	561	544	567	40 727	39 902	45 291
3824 92	FUER DIE METALLBEARBEITUNG FUER KUECHENMASCHINEN U. NAHRUNGSMITTELHERSTEL- LUNGSMASCHINEN (EINSCHL. LANGER MASCHINENMESSER U. LOCHSCHEIBEN)	T	1 765	1 799	1 904	52 471	52 864	55 366
3824 93	SONST. ART	T	531	518	644	21 635	22 136	23 736
3824 94	MASCHINENMESSER FUER MAEH- U. ERNTEMASCHINEN	T	3 844	4 424	5 059	19 802	25 035	27 774
3824 95	ANDERE MASCHINENMESSER (EINSCHL. STANZMESSER)	T	2 344	2 407	2 997	43 954	45 442	58 053
3824 96	FUER DIE BEARBEITUNG VON HOLZ, KUNSTSTOFF U. VER- WANDTEN WERKSTOFFEN	T	874	871	829	18 733	17 749	14 145
3824 98	FUER DIE BEARBEITUNG VON SONST. MATERIAL (PAPIER, TEXTILIEN, LEDER, GUMMI, PELZEN, TABAK)	T	1 703	1 735	2 062	58 010	58 182	60 419
3824	INSGESAMT	T	12 883	13 644	15 406	350 328	361 427	391 589
	ZANGEN, BLECHSCHEREN, FEILEN U.AE.							
3825 10	ZANGEN (AUCH SCHNEIDEND), LOCH- EISEN U.AE. WERKZEUGE	T	7 263	7 216	8 197	152 030	154 330	163 524
3825 30	BLECHSCHEREN U.AE. SCHEREN ZUM SCHNEIDEN VON METALL	T	2 122	2 285	2 357	26 259	28 004	28 777
3825 50	FEILEN U. RASPELN	T	983	955	951	30 775	29 265	29 887
3825	INSGESAMT	T	10 368	10 456	11 506	209 064	211 599	222 188
	DREHWERKZEUGE, ZIEHWERKZEUGE U.AE.							
3826 10	DREHWERKZEUGE U.A. EINZAHNIGE ZERSPANUNGSWERKZEUGE FUER METALL	T	572	535	603	49 625	41 584	46 113
3826 40	ZIEHWERKZEUGE FUER DRAHT-, ROHR- U. STANGENZUG	T	469	590	.A	20 021	23 633	.A
3826 70	ABDREH- U. KORDIERWERKZEUGE, ANBOHRAPPARATE (ABDICHTAPPARA- TE), ROHRWALZEN	T	40	50	.A	8 218	9 123	.A
3826	INSGESAMT	T	1 081	1 175	1 176	77 864	74 340	77 814
	MONTAGE- U. SONDERWERKZEUGE MONTAGWERKZEUGE							
3827 21	SCHRAUBSTOECKE (OHNE MASCHI- NENSCHRAUBSTOECKE)	T	5 278	4 491	3 814	37 952	40 466	34 837
3827 22	KLEBSCHRAUBEN, FEILKLOBEN U.AE. SPANNZUEGE F. MONTAGEARBEITEN	T	763	556	476	9 356	6 797	4 820
3827 23	SCHRAUBZWINGEN, SCHRAUBRUECHTE U.AE. VERLEIMUNGSWERKZEUGE, DIELENPRESSEN, HOELBANKSPIN- DELN, -HAKEN U. -ZUBEHOER	T	10 289	10 156	10 344	49 188	48 647	52 938
3827 24	SCHRAUBENDREHER (SCHRAUBENZIE- HER) U. SCHRAUBENDREHEREIN- SAETZE	T	9 414	9 493	10 785	173 195	179 280	213 171
3827 25	STECKSCHLUESSEL, STECKSCHLUES- SELEINSAETZE U. DAZUGEHOEERI- GE VERBINDUNGS- U. ANTRIEBS- TEILE	T	7 196	7 492	8 345	145 716	147 752	159 412
3827 26	SCHRAUBENSCHLUESSEL (EINSCHL. EINSATZ- U. DAZUGEHOEERIGER BETAETIGUNGSWERKZEUGE) FEST	T	11 072	11 178	13 179	184 830	186 644	219 822
3827 27	Z.B. MAUL- U. RINGSCHLUES- SEL, FLACHE SCHRAUBEN- SCHLUESSEL VERSTELLBAR (AUCH ROHR- ZANGEN)	T	1 536	1 586	1 773	25 901	26 705	29 516

STBA, FS4, R 3.1

11 PRODUKTION NACH GÜTERARTEN UND GÜTERKLASSEN

MELDE- NR	ERZEUGNIS	EINHEIT	MENGE			WERT IN 1000 DM		
			1987	1988	1989	1987	1988	1989
3827 29	SONST. MONTAGWERKZEUGE Z.B. AUFREIBER, DURCHSCHLÄ- GER, KOERNER, MEISSEL, NIET- ZIEHER, SCHABER, KISTENOFF- NER U.AE.	T	1 757	1 906	2 135	31 741	34 501	39 261
3827 50	SONDERWERKZEUGE, A.N.G. Z.B. TELEGRAFENBAUWERKZEUGE, WERKZEUGE FUER DIE LEDERBEAR- BEITUNG, KELLEN, SPACHTELN, GLASSCHNEIDER U.AE.	T	4 862	4 580	3 926	78 808	76 869	81 847
3827	INSGESAMT	T	52 168	51 439	54 776	736 687	747 661	835 624
3828 11	HARTMETALL UND HARTMETALLWERKZEU- GE, DIAMANTWERKZEUGE HARTMETALL Z.B. HARTMETALLPLATTEN, -STAEBE U. -FORMKOERPER HARTMETALLWERKZEUGE HARTMETALL- U. HARTMETALL- BESTUECKTE	T	1 144	1 556	1 645	228 495	296 511	311 584
3828 41	DREHWERKZEUGE U. ANDERE EIN- ZAHNIGE ZERSPANUNGSWERKZEU- GE FUER METALL- U.A. WERK- STOFFE	T	2 799	2 809	3 080	335 333	340 271	383 020
3828 42	ZERSPANUNGSWERKZEUGE FUER HOLZ, KUNSTSTOFF U.AE. NICHTMETALLISCHE WERKSTOFFE HARTMETALLBESTUECKTE SAEGE- BLAETTER FUER DIE BEARBEITUNG VON HOLZ, KUNSTSTOFF U.A.	T	510	581	676	92 867	77 525	88 920
3828 45	NICHTMETALL. WERKSTOFFEN VON METALL	T	1 962	1 937	2 012	93 967	80 413	88 259
3828 46		T	395	533	543	11 329	14 176	14 285
3828 51	HARTMETALLBESTUECKTE MASCHI- NENMESSER F.D. BEARBEITUNG VON METALL U.A. WERKSTOFFEN	T	.A	.A	.A	.A	.A	.A
3828 52	HARTMETALL-KALTPRESSWERKZEUGE FUER DIE MASSIVUMFORMUNG VON METALL	T	128	157	152	18 911	20 756	22 166
3828 53	HARTMETALL-ZIEHWERKZEUGE FUER DRAHT-, ROHR- U. STANGENZUG U. AE. WERKZEUGE FUER SPAN- LOSE UMFORMUNG VON METALL	T	579	543	688	45 333	42 423	46 342
3828 55	HARTMETALLBESTUECKTE MASCHI- NENWERKZEUGE FUER ARBEITEN IM BERGBAU, STRASSEN- U. ANDEREN TIEFBAU	T	1 188	1 256	1 325	55 476	57 047	58 959
3828 57	FUER ARBEITEN IM MAUERWERK U. FUER AEBNISCHE ZWECKE	T	2 922	3 230	3 706	106 481	116 141	127 267
3828 59	SONSTIGE HARTMETALL- U. HART- METALLBESTUECKTE WERKZEUGE	T	.A	.A	.A	.A	.A	.A
3828 71	DIAMANTWERKZEUGE DIAMANTZIEHWERKZEUGE VIELKORN-DIAMANTWERKZEUGE	7 688	10 552	8 298
3828 73	ZUM SAEGEN	49 709	57 413	74 450
3828 76	SONST. ART	41 710	58 771	68 747
3828 78	DIAMANT-TIEFBOHRKRONEN	26 921	25 339	25 093
3828 79	EINZELDIAMANTWERKZEUGE	21 731	23 525	33 334
3828	INSGESAMT	1 218 914	1 311 952	1 451 344
3829 20	ANREISS-, MESS- U. SONST. WERKZEUGE EINFACHE ANREISS- U. MESSZEUGE FUER HANDWERKER LAENGENMESSZEUGE (BANDMASSE, MESSLATTEN U. AE.)	42 609	48 939	53 037
3829 40	SONST. ANREISS- U. MESSZEUGE (WINKEL, ZIRKEL U.AE.)	15 532	22 094	23 605
3829 80	SONSTIGE WERKZEUGE A. N. G.	T	1 411	1 558	1 563	37 852	37 650	42 864
3829 90	VORGEARBEITETE TEILE (ROHLINGE) ZU DEN VORGENANNTEN WERKZEUGEN	T	1 792	1 953	2 439	12 439	13 291	16 405
3829	INSGESAMT	108 432	121 974	135 911
3831 10	OEFFEN, HERDE, KOCHANLAGEN U. WASSERHEIZER RAUMHEIZOEFEN AUS GUSS U. BLECH, AUCH GROSSRAUMOEFEN FUER BEHEIZUNG MIT FESTEN BRENNSTOFFEN (KOHLE U.AE.)	ST	102 333	85 939	68 602	67 040	63 019	54 313
3831 30	MIT OELBEHEIZUNG	ST	194 291	170 253	118 444	71 648	67 397	54 563
3831 50	MIT GASBEHEIZUNG	ST	104 708	90 096	101 777	65 548	55 545	61 089
3831 90	GASWANDHEIZOEFEN, Z.B. BADE- ZIMMEROEFEN	ST	180 537	180 653	180 161	92 025	76 880	71 322
3831	INSGESAMT	ST	581 869	526 941	468 984	296 261	262 841	241 287
3833 10	HAUSHALTSHERDE KOHLENHERDE	ST	40 118	40 048	27 308	36 807	39 634	28 385
3833 30	HERDE MIT OELBEHEIZUNG	ST	9 186	8 510	5 781	4 484	3 811	2 701
3833 50	GAS-EINBAUGERAETE	ST	16 222	18 970	19 635	12 571	14 478	15 636
3833 70	GAS-KOCHMULDEN (EINSCHL. GAS- -KOCHFELDERN AUS GLASKERAMIK)	ST	32 006	36 440	39 068	8 946	11 011	12 760
3833 90	GAS-STANDHERDE	ST	104 747	93 764	92 451	53 329	49 343	54 648
3833	INSGESAMT	ST	202 279	197 732	184 243	116 137	118 277	114 130
3835 10	GROSSKUECHENGERAETE MIT GASBEHEIZUNG	ST	18 617	17 123	17 829	44 114	43 332	43 804
3835 40	MIT ELEKTRISCHER BEHEIZUNG	ST	75 963	81 778	90 512	179 781	191 470	219 542
3835 70	MIT SONSTIGER BEHEIZUNG	ST	7 826	7 304	6 075	17 701	20 483	17 957
3835	INSGESAMT	ST	102 406	106 205	114 416	241 596	255 285	281 303

11 PRODUKTION NACH GUETERARTEN UND GUETERKLASSEN

MELDE- NR	ERZEUGNIS	EINHEIT	MENGE			WERT IN 1000 DM		
			1987	1988	1989	1987	1988	1989
WASSERHEIZER (EINSCHL. UMLAUF- WASSERHEIZERN)								
3837 10	MIT KOHLENBEHEIZUNG	ST	.A	.A	.A	.A	.A	.A
3837 30	MIT OELBEHEIZUNG	ST	.A	.A	.A	.A	.A	.A
3837 50	MIT GASBEHEIZUNG	ST	1 212 991	1 265 104	1 246 445	896 912	955 173	984 395
3837 90	SONNENKOLLEKTOREN	1000 M2	.A	.A	.A	.A	.A	.A
3837	INSGESAMT	926 279	991 477	1 022 563
SONSTIGE HEIZ- U. KOCHGERAETE								
3839 10	HOLZKOHLENGRILLGERAETE	ST	.A	.A	.A	.A	.A	.A
3839 50	SONST. GERAETE, A.N.G.	ST	.A	.A	.A	.A	.A	.A
3839	INSGESAMT	ST	265 214	205 720	355 847	37 034	34 214	46 297
3830 09	ZUBEHOER, EINZEL- U. ERSATZTEILE FUER HEIZ- U. KOCHGERAETE	265 045	238 047	239 036
GERAETE U. BEDARFSARTIKEL AUS STAHLBLECH FUER DIE LANDWIRT- SCHAFT								
3841 10	JAUICHE- U. WASSERFAESSER	T	.A	.A	.A	.	.	.
3841 20	VIEHFUTTERDAEMPFER	ST	.A	.A	.A	.A	.A	.A
3841 30	SCHNEIDGERAETE, Z.B. GRASSCHER- REN, HAUER, PLANTAGENMESSER, SENSEN, SICHEN	ST	.A	.A	.A	.A	.A	.A
3841 45	VERSCHLEISSTEILE FUER BODENBE- ARBEITUNGSGERAETE (PFLUGSCHA- RE, STREICHBLECHE, SOHLEN, EG- GEN- U. KULTIVATORFEDERZINKEN)	ST	892 254	989 348	615 246	14 977	20 025	10 719
3841 81	BODENBEARBEITUNGSGERAETE	T	7 207	6 970	9 190	33 704	37 942	49 604
3841 81	GABELN U. ZINKENHACKEN	ST	2 907 366	1 892 464	2 263 900	33 049	19 393	21 851
3841 82	BLATT-, SPITZ-, KREUZ- U.A. STAHLERNE HACKEN	ST	962 197	1 027 938	803 107	7 115	8 002	6 514
3841 85	STAHLRECHEN	ST	1 997 436	1 608 569	1 616 521	14 054	12 292	13 389
3841 87	SPATEN U. SCHAUFELN	ST	2 783 064	2 078 810	2 172 544	25 981	20 670	22 319
3841 89	SONSTIGE GERAETE (JAETER, SCHABEISEN U.AE.)	39 625	29 917	30 234
3841 90	SONSTIGE GERAETE U. BEDARFSAR- TIKEL, Z.B. HANDSAEGERAETE, KARTOFFELKOERBE U.AE.	8 766	5 406	6 773
3841 09	ZUBEHOER, EINZEL-U.ERSATZTEILE	T	5 487	2 609	2 698	36 866	18 360	19 149
3841	INSGESAMT	215 214	172 835	182 294
GERAETE U. BEDARFSARTIKEL AUS STAHLBLECH FUER HAUSWIRTSCHAFT, GEWERBE U. VERKEHR								
HAUSHALTS-, KUECHEN-U.AE.GERAETE								
3842 11	KOCH-, BRAT- U. BACKGESCHIRRE	T	22 436	18 380	19 172	375 831	298 463	315 849
	FUER DEN HAUSHALT	T	10 407	6 894	8 114	248 717	177 310	198 990
	DAR.: AUS STAHL, NICHTROSTEND	T	9 017	8 569	7 723	99 629	91 807	85 138
	EMALLIERT	T						
3842 12	SCHNELLKOCHGESCHIRRE FUER DEN HAUSHALT	T	4 243	3 226	3 343	81 571	59 996	62 592
	DAR.: AUS STAHL, NICHTROSTEND	T	2 962	2 266	2 343	58 253	42 021	43 751
	EMALLIERT	T	1 280	960	1 000	23 318	17 975	18 841
	LACKIERT	T	-	-	-	-	-	-
	AUS WEISSBLECH	T	-	-	-	-	-	-
3842 13	SONST. HAUSHALTSGESCHIRRE	T	5 652	5 948	6 514	52 977	55 933	62 100
	DAR.: AUS STAHL, NICHTROSTEND	T	192	205	224	3 322	3 517	4 022
	EMALLIERT	T	.A	.A	.A	.A	.A	.A
	LACKIERT	T	2 980	3 195	3 666	32 211	34 376	39 307
	AUS WEISSBLECH	T	.A	.A	.A	.A	.A	.A
3842 14	GROSSKUECHENGESCHIRRE	T	398	377	383	9 611	10 165	10 444
3842 15	SPEISETRANSPORTGEFAESSE	T	10 133	13 246	12 523	53 026	72 502	81 607
3842 17	MUELLERGEFAESSE, ABFALLTONNEN U. GROSSRAUMMUELLBEHAELTER	ST	748 875	810 261	927 925	76 019	95 315	111 834
	DAR. VERZINKT	ST	18 692	20 677	23 460			
		ST	274 898	306 099	283 256			
		T	8 629	10 627	12 350			
		ST	205 058	264 742	227 869	44 577	56 589	65 506
3842 19	SONST. HAUSHALTS-, KUECHEN- U.AE. GERAETE	T	4 272	4 373	4 112	39 113	41 474	40 116
	DAR.: AUS STAHL, NICHTROSTEND	T	592	598	582	9 270	9 238	5 169
	EMALLIERT	T	.A	.A	.A	.A	.A	.A
	VERZINKT	T	.A	.A	.A	.A	.A	.A
3842 30	SANITAERE ARTIKEL	T	2 876	2 961	2 675	19 743	21 549	22 406
	DAR. AUS STAHL, NICHTROSTEND	T	.A	.A	.A	.A	.A	.A
	GERAETE U. BEDARFSARTIKEL FUER DIE ERNAEHRUNGSWIRTSCHAFT
3842 45	MILCHTRANSPORTKANNEN U.AE.	T	2 447	2 340	2 928	20 428	18 463	24 833
3842 48	SONST. ARTIKEL (FLEISCHEREI-, BAECKEREIERAETE U.AE.)	T	3 272	4 041	5 185	55 727	59 370	72 657
3842 51	ERZEUGNISSE AUS STAHLBLECH FUER MOEBEL (EINSCHL. KUEHLMOEBEL)
	GEHAEUSE FUER HAUSHALTS- U. GEWERBLICHE KUEHLMOEBEL, EISSCHRAENKE, -KISTEN, -TRU- HEN U. -ZELLEN	T	.A	.A	.A	.A	.A	.A
3842 54	SPUELBECKEN U. ABDECKUNGEN FUER SPUELTSICHE	T	10 258	10 651	11 722	197 396	206 291	226 369
3842 57	ANDERE EINSAETZE FUER MOEBEL GERAETE U. BEDARFSARTIKEL AUS STAHLBLECH FUER ANDERE GEWERBE	T	.A	.A	.A	.A	.A	.A
3842 71	LOCHBLECHE	T	43 718	49 927	51 484	204 440	240 609	262 535
3842 72	STRECKMETALL (STRECKBLECHE)	T	7 045	7 524	6 386	38 704	41 025	38 168
3842 73	ERZEUGNISSE AUS HITZE- U. FEUERBESTAENDIGEM STAHLBLECH	T	3 709	4 262	4 722	67 994	79 726	91 386

STBA, FS4, R 3.1

11 PRODUKTION NACH GÜTERARTEN UND GÜTERKLASSEN

MELDE- NR	ERZEUGNIS	EINHEIT	M E N G E			W E R T I N 1000 DM		
			1987	1988	1989	1987	1988	1989
3842 74	TIERFALLEN
3842 75	BAUGERÄTE, Z.B. MOERTELKUE- BEL, -TRÄGER, BRECHSTANGEN	T	8 549	10 295	11 891	14 933	17 766	20 464
3842 76	HANDBEBELBLECHSCHEREN U. -LOCHSTANZEN, BETONEISEN- BI- GER U. -EISENSCHEREN	T	.A	.A	.A	.A	.A	.A
3842 77	HANDGERÄTE FUER MECHANISCHE VERPACKUNG	ST	.A	.A	.A	.A	.A	.A
3842 79	ZUBEHOER, EINZEL- U. ERSATZ- TEILE	T	65 834	72 290	92 597	151 472	171 395	229 457
3842 84	ANDERE GERÄTE U. BEDARFS- ARTIKEL AUS STAHLBLECH	T	81 830	83 733	89 661	91 856	93 810	113 333
3842 87	STAHLEITPLANKEN VERKEHRSZEICHEN, BOJEN, SEE- ZEICHEN, SICHERHEITSEINRICH- TUNGEN, ABSPERRGERÄTE, LEITEINRICHTUNGEN	T	3 618	3 982	4 674	28 526	32 139	34 725
3842 91	LATERNEN U. LAMPEN, AUCH STURMLATERNEN	T	.A	.A	.A	.A	.A	.A
3842 93	HANDFEUERLOESCHER AUTOFUERLOESCHER BIS 2 KG PULVERFUELLUNG	ST	422 014	433 844	456 225	11 736	11 106	12 012
3842 94	SONST. HANDFEUERLOESCHER SCHILDER AUS STAHLBLECH	ST	1 317 021	1 286 040	1 332 019	116 356	104 092	103 238
3842 95	TYPENSCHILDER, SKALEN- U. ZIFFERBLAETTER, FRONT- BLENDEN	T	28	25	30	1 551	1 456	1 691
3842 96	SCHALTBILDER	T	.A	.A	.A	.A	.A	.A
3842 97	SONST. SCHILDER	T	6 564	7 188	7 709	55 817	58 746	60 130
3842 98	SONST. GERÄTE U. BEDARFS- ARTIKEL	T	64 976	68 108	78 340	379 639	403 512	472 671
3842	INSGESAMT	2 191 005	2 244 478	2 526 608
ERZEUGNISSE AUS STAHLBLECH FUER DEN ZENTRALHEIZUNGS- U. ANDEREN BAUBEDARF								
HEIZKOERPER U.A. ERZEUGNISSE FUER ZENTRALHEIZUNGEN								
3843 12	STAHLRADIATOREN	T	12 951	11 600	11 487	28 134	26 514	26 500
3843 13	PLATTENHEIZKOERPER	1000 M2 1)	1 782	1 584	1 550			
3843 14	SONST. HEIZKOERPER Z.B. GAS- ROEHREN RADIATOREN, KONVEKTOR- EN, RIPPENROHRE	T	16 622	19 276	18 202	88 989	104 569	109 848
3843 15	DRUCKWASSERKESSEL, KONDEN- SAT- U. WRASSENBEHAELTER	T	8 347	7 260	9 842	45 894	38 773	66 874
3843 16	AUSDEHNUNGSGEFAESSE	T	7 852	7 885	7 934	59 079	58 953	62 022
3843 17	HEIZUNGSBOILER U.AE. UNBE- HEIZTE BEHAELTER FUER WASSERERWAERMSANLAGEN	T	17 950	19 981	18 311	174 102	185 286	168 313
3843 19	ZUBEHOER FUER ZENTRALHEI- ZUNGEN	T	4 910	5 710	6 036	40 135	44 517	56 423
STAHLTUEREN, -TORE U. TUERZAR- GEN AUS GEFALZTEN BLECHPRO- FILIEN								
3843 23	FUERSCHUTZTUEREN	T	77 657	86 138	93 408	171 926	187 310	197 795
3843 24	ANDERE STAHLTUEREN	T	41 187	43 195	49 930	113 985	121 001	140 827
3843 25	GARAGENTORE (OHNE ROLLTORE)	T	71 374	75 623	87 901	234 421	249 035	296 173
3843 27	ROLLTORE	T	2 903	3 514	3 736			
3843 28	ANDERE STAHLTORE	M2	105 886	113 305	135 587	30 752	34 237	45 766
3843 37	STAHLTUERZARGEN	T	7 042	7 605	8 104	53 210	61 539	66 600
3843 41	KELLERFENSTER AUS STAHL	T	22 888	28 126	31 580	80 626	89 812	97 964
3843 48	SONSTIGE STAHLFENSTER AUS GE- FALZTEN BLECHPROFILEN	T	6 064	6 914	8 486	19 874	22 453	28 322
ANDERE BAUELEMENTE AUS STAHL- BLECH								
3843 51	ROLLAEDEN AUS STAHL	T	.A	.A	.A			
3843 53	SCHEREN- U. ROLLGITTER AUS STAHL	M2	.A	.A	.A	.A	.A	.A
3843 55	HAUS- U. WANDVERKLEIDUNGEN	T	.A	.A	.A	.A	.A	.A
3843 57	TRENNWAENDE AUS GEFALZTEN STAHLBLECHPROFILEN	T	167 528	186 158	193 940	405 285	468 576	497 815
3843 59	SONSTIGE BAUELEMENTE AUS STAHLBLECH	T	14 531	14 239	34 352	127 876	130 844	191 271
3843 65	BEDACHUNGSARTIKEL AUS STAHL- BLECH (DACHRINNEN, -PFANNEN, -ENTLUEFTER, -HAKEN U.AE.)	T	62 260	71 969	86 502	154 984	188 592	224 273
3843 67	ROHRSCHAPELN U. -SCHELLEN	T	37 209	43 594	45 303	118 615	132 297	138 114
3843 71	STAHLBLECHROHRE (REGEN-, OFEN-, RAUCHROHRE)	T	15 653	13 584	14 200	67 380	71 529	75 537
3843 76	ROHRFORM-, ROHRVERSCHLUSS- U. ROHRVERBINDUNGSSTUECKE AUS STAHLBLECH	T	12 853	15 815	18 134	58 650	69 027	77 820
3843 81	ANDERE ERZEUGNISSE AUS STAHL- BLECH FUER DEN BAUBEDARF	T	8 536	8 893	8 451	43 823	48 753	51 028
3843 81	KANALARTIKEL	T	2 796	3 363	3 191	14 584	16 981	15 767
3843 83	GEPRESSTE BOEDEN (KESSEL- BOEDEN)	T	43 988	46 683	49 642	128 911	143 460	167 178
3843 87	STAHLBADEWANNEN	T	47 104	49 039	58 354	151 262	173 611	191 997
3843 88	SONST. ERZEUGNISSE FUER DEN BAUBEDARF	T	9 792	9 306	10 502	82 563	71 790	73 104
3843 90	BLECHKONSTRUKTIONEN (WELLBLECHGARAGEN, RUTSCHEN- BLECHE, FAHRRADSTAENDE U.AE.)	T	88 058	111 594	141 526	503 013	559 230	665 465
3843	INSGESAMT	3 392 514	3 723 895	4 182 099

1) IN 1000 M2 HEIZFLAECHE.

STBA, FS4, R 3.1

11 PRODUKTION NACH GUETERARTEN UND GUETERKLASSEN

MELDE- NR	ERZEUGNIS	EINHEIT	M E N G E			W E R T I N 1000 DM		
			1987	1988	1989	1987	1988	1989
LAGER- U. TRANSPORTBEHAELTER AUS STAHLBLECH								
3844 12	TRANSPORTFAESSER	T	253 610	264 510	282 920	606 672	651 225	696 907
3844 17	TROMMELN	T	22 471	21 396	21 641	77 396	79 062	90 526
3844 22	TRANSPORTKANNEN (OHNE SPEISE- U. MILCHTRANSPORTGEFAESSE)	T	9 946	10 456	11 118	42 115	42 959	47 623
3844 40	HOBBOCKS	T	27 530	28 684	33 010	77 699	81 787	91 712
3844 50	KRAFTSTOFF-, HEIZOELKANNEN U. -KANISTER, SCHMIERKANNEN	T	2 693	2 822	2 338	28 691	30 208	28 236
3844 61	PALETTEN, STAPELBEHAELTER, -PLATTEN U.AE. ERZEUGNISSE	T	103 944	108 862	119 518	283 447	309 063	353 570
3844 70	TRANSPORTBEHAELTER BIS 3 M3 NUTZRAUM	T ST	5 522 23 929	3 909 24 293	3 777 28 348	43 153	37 691	42 006
ORTSPFESTE LAGERBEHAELTER BIS 100 M3 INHALT (OHNE SCHWERE KESSELSCHMIEDERZEUGNISSE)								
3844 81	UNTERIRDISCH	T	48 111	43 639	43 385	101 077	94 011	102 250
3844 84	OBERRIRDISCH	T	47 194	54 946	56 409	169 417	198 503	214 864
3844 91	STAHLFLASCHEN ALLER ART	T	17 943	20 134	21 770	108 423	114 519	130 345
3844 99	SONST. TRANSPORTBEHAELTER A.N.G. (FLASCHENKORBE, DECKEL U. VERSCHLUESSE FUER EMBALLAGEN U.AE.)	T	7 238	5 915	6 587	23 261	19 239	23 978
3844	INSGESAMT	1 561 351	1 658 267	1 822 017
MOEBEL U.AE. EINRICHTUNGEN AUS STAHL U. NE-METALL								
MOEBEL AUS METALLROHREN SOWIE -PROFILEN (OHNE MEDIZINISCH-CHIRURGISCHE MOEBEL)								
SITZMOEBEL								
3845 12	GARTENBAENKE, GARTEN-, TER- RASSEN- U. CAMPINGSTUEHLE (AUCH HOLLYWOODSCHAUKELEN)	T	34 257	38 314	40 428	214 976	230 244	244 224
3845 13	ANDERE WOHNSTITZMOEBEL, Z.B. KUECHEN-, ESSZIMMERSTUEHLE REIHENGESTUEHL 1)	T	4 501	6 593	8 721	54 116	73 027	96 483
3845 14		T	1 365	1 431	1 725			
3845 16	BUEROSITZMOEBEL	ST	113 321	125 907	137 877	19 024	20 606	22 647
3845 18	SCHULSITZMOEBEL	ST	59 928	64 047	68 295	702 729	786 066	880 348
3845 19	SONST. SITZMOEBEL	T	3 283 794	3 360 668	3 530 607			
3845 20	FAHRZEUGSITZE (A. GEPOLSTERT) WOHNMOEBEL	T	1 572	1 695	1 947	21 086	24 338	28 744
3845 32	BETTSTELLEN	T	302 594	315 898	357 737	99 948	106 369	112 347
3845 33	KRANKENBETTSTELLEN	T	7 504	7 875	8 145	809 524	919 850	1 063 085
3845 35	BETTSTELLEN	T	2 898	3 176	3 763			
3845 36	STAHLDRAHTMATRATZEN MIT HOLZ- ODER METALLRAHMEN	ST	67 052	60 427	73 730	90 836	96 993	104 680
3845 38	LATTENROSTE	T	954	810	1 142			
3845 39	BUEGELTISCHE	ST	9 825	11 435	14 477	13 157	15 350	18 639
3845 41	ANDERE WOHNMOEBEL, Z.B. KUE- CHEN-, GARTEN-, CAMPING- TISCHE, GARTENLIEGEN	T	24 987	15 765	15 990	2 523	2 127	2 206
3845 42	SCHULMOEBEL (OHNE SITZMOEBEL) BUEROMOEBEL	ST	1 173 509	1 212 596	1 315 850	72 045	75 697	87 646
3845 43	BIS SCHREIBTISCHHOEHE (BEI- STELLSCHRAENKE U.AE.)	T	8 852	10 637	9 908	66 831	87 642	82 247
3845 44	UEBER SCHREIBTISCHHOEHE	T						
3845 45		ST	18 772	20 662	21 328			
3845 46		ST	816 881	845 826	922 049	137 142	138 743	149 624
3845 47	SONSTIGE MOEBEL	T	44 892	31 454	34 738	529 434	435 456	500 513
3845 48	REGALE AUS METALLROHREN	T	74 240	79 993	86 946	196 158	218 487	240 419
3845 49	PALETTENREGALE (AUCH FAHRBAR) FACHBODENREGALE (AUCH FAHRBAR)	T						
3845 50	UEBER 4 M HOEHE	T	4 631	4 648	8 057	14 484	14 777	27 845
3845 51	BIS 4 M HOEHE	T	146 912	175 643	197 748	485 680	564 373	642 891
3845 52	ANDERE REGALE	T	5 379	7 411	12 633	25 088	36 578	55 098
3845 53	SYSTEMPROFILE	T	17 736	8 174	5 205	43 390	46 964	51 887
MOEBEL U. AEHNLICHE EINRICHTUNGS- GEGENSTAENDE AUS METALL- BLECH								
BUEROMOEBEL								
3845 54	BIS SCHREIBTISCHHOEHE	T	24 618	23 765	31 466			
3845 55	SCHREIBTISCHE	ST	198 728	199 840	255 524	165 747	169 612	211 660
3845 56	SONSTIGE BUEROMOEBEL	T	10 647	11 337	11 326			
3845 57		ST	118 203	121 305	133 112	66 526	69 333	71 074
UEBER SCHREIBTISCHHOEHE SCHRAENKE MIT TUEREN U./ODER ROLLAEDEN								
3845 58	SCHRAENKE MIT SCHUBLADEN	T	26 914	25 242	26 832			
3845 59		ST	202 087	193 359	201 908	152 693	155 802	170 497
3845 60	SONSTIGE BUEROMOEBEL	T	9 703	10 792	11 070			
3845 61		ST	72 274	79 547	79 084	59 959	65 006	61 786
3845 62		T	7 081	10 297	11 052			
3845 63		ST	205 908	210 524	218 041	71 466	83 594	88 646
ANDERE MOEBEL U.AE.								
3845 64	KLEIDERSCHRAENKE	T	16 089	17 121	19 209	78 364	83 661	93 879
3845 65	WERKBAENKE	T	6 423	5 988	6 008	34 296	28 922	30 617
3845 66	WERKZEUGSCHRAENKE	T	18 002	19 482	21 221	100 926	112 381	119 396
3845 67	LAGERSICHTKAESEN	T	12 873	13 834	16 040	58 976	65 366	74 106
3845 68	SONSTIGE STAHLBLECHKAESEN	T	21 868	24 484	24 346	180 284	203 144	216 424
3845 69	SPELTIISCHE AUS STAHLBLECH	T	5 802	6 089	6 518	77 565	81 867	85 016
3845 70	SPEZIALEINRICHTUNGEN FUER LABORATORIEN	T	3 556	3 431	3 436	70 232	80 508	84 428

1) SITZEINHEITEN (SITZPLAETZE).

STBA, FS4, R 3.1

11 PRODUKTION NACH GUETERARTEN UND GUETERKLASSEN

MELDE- NR	ERZEUGNIS	EINHEIT	M E N G E			W E R T I N 1000 DM		
			1987	1988	1989	1987	1988	1989
3845 98	DUSCHABTRENNUNGEN	T	11 510	13 785	15 639	228 675	273 723	328 503
3845 99	SONSTIGE MOEBEL U. AE. EIN- RICHTUNGSGEGENSTAENDE, Z.B. WERKBANKEN AUS NE- METALL- BLECH, SCHLISSFACHANLAGEN	T	49 779	53 712	59 178	287 535	303 614	370 267
3845 08	ZUBEHOER, EINZEL- U.ERSATZTEILE FUER MOEBEL	T	45 822	54 434	59 671	311 806	359 384	404 615
3845 09	ZUBEHOER, EINZEL- U.ERSATZTEILE FUER REGALE	T	28 593	30 463	32 924	86 905	96 400	103 370
3845	INSGESAMT	5 730 775	6 251 027	7 070 631
GERAETE U. BEDARFSARTIKEL AUS NE- METALLBLECHEN FUER HAUSHIRT- SCHAFT, GEWERBE U. VERKEHR HAUSHALTS-, KUECHEN- U.AE.								
GERAETE								
3846 12	KOCH-, BRAT- U. BACKGESCHIRRE	T	.A	.A	.A	.A	.A	.A
	DAV.: AUS NE-SCHWERMETALL	T	.A	.A	.A	.A	.A	.A
	DAV.: AUS NE-LEICHTMETALL	T	2 866	2 454	2 226	56 856	49 326	44 471
3846 14	SONST. HAUSHALTS- U. KUECHEN- GESCHIRRE	T	1 982	2 122	2 482	26 897	28 211	32 954
	DAV.: AUS NE-SCHWERMETALL	T	.A	.A	.A	.A	.A	.A
	DAV.: AUS NE-LEICHTMETALL	T	.A	.A	.A	.A	.A	.A
3846 15	GROSSKUECHENGESCHIRRE	T	675	.A	1 034	13 558	.A	15 830
	DAR. AUS NE-LEICHTMETALL	T	675	.A	1 034	13 558	.A	15 830
3846 17	SONST. HAUSHALTS-, KUECHEN- U.AE. GERAETE	T	1 536	1 302	1 329	24 553	18 876	22 406
GERAETE U. BEDARFSARTIKEL FUER DIE ERNAHRUNGSWIRTSCHAFT								
3846 21	MILCHTRANSPORTKANNEN U.AE.	T	.A	.A	.A	.A	.A	.A
3846 25	SONSTIGE GERAETE U. BEDARFS- ARTIKEL, Z.B. FLEISCHERET- U. BAECKEREIERGERAETE	T	1 650	1 456	1 510	27 501	20 671	23 127
	DAR.: AUS NE-SCHWERMETALL	T	103	.A	.A	4 818	.A	.A
3846 30	FELDFLASCHEN, CAMPINGGESCHIRRE U.AE. GERAETE	T	2 261	2 572	2 521	12 754	15 931	15 847
3846 54	VERKEHRSSZEICHEN, SICHERHEITS- EINRICHTUNGEN, ABSPERRGERAETE, LEITEINRICHTUNGEN	T	15 257	17 237	18 214	120 035	133 902	145 070
3846 55	PLATINEN FUER KFZ-KENNZEICHEN	T	1 105	1 123	1 216	14 187	15 207	23 363
	KFZ-KENNZEICHEN, GEPRAGGT	T	510	621	761	12 119	14 903	18 873
3846 61	BAUELEMENTE	T	.A	.A	.A	.A	.A	.A
	TORE, TUEREN, TUERZARGEN	T	.A	.A	.A	.A	.A	.A
	DAV.: AUS NE-SCHWERMETALL	T	.A	.A	.A	.A	.A	.A
	AUS NE-LEICHTMETALL	T	.A	.A	.A	.A	.A	.A
3846 62	ROLLTORE	T	803	.A	.A	.A	.A	.A
	DAR. AUS NE-LEICHTMETALL	M2	53 653	49 282	52 762	22 499	19 272	20 938
		T	803	711	712	.A	.A	.A
3846 63	HAUS- U. WANDVERKLEIDUNGEN	M2	53 653	49 282	52 762	22 499	19 272	20 938
3846 64	ROLLLAEDEN	T	8 973	9 264	9 427	150 216	148 961	155 327
	DAR. AUS NE-LEICHTMETALL	T	11 879	12 014	13 748	.A	.A	.A
3846 65	SCHEREN- U. ROLLGITTER	1000 M2	2 610	2 407	3 156	178 539	179 193	216 667
		T	588	551	521	.A	.A	.A
3846 67	JALOUSIEN	1000 M2	106	101	96	7 598	7 380	7 597
	DAR. AUS NE-LEICHTMETALL	1000 M2	12 500	14 149	14 673	313 809	339 944	375 357
		T	5 226	5 776	6 341	.A	.A	.A
		T	12 239	13 976	14 453	.A	.A	.A
		T	5 182	5 748	6 305	.A	.A	.A
3846 69	SONST. BAUELEMENTE, Z.B. TRENNSCHWELLEN, STABE FUER ROLLLAEDEN, DACHFENSTER	T	7 838	9 193	12 172	120 419	146 359	189 395
	DAV.: AUS NE-SCHWERMETALL	T	229	229	155	3 677	4 912	3 386
	AUS NE-LEICHTMETALL	T	7 610	8 964	12 016	116 742	141 447	186 009
3846 72	ANDERE BAUARTIKEL	T	.A	.A	.A	.A	.A	.A
	DACHRINNEN- U. REGENROHRE, AUCH FORMSTUECKE	T	32 702	35 490	37 148	180 050	221 042	268 740
	DAV.: AUS NE-SCHWERMETALL	T	28 461	30 869	34 220	148 318	186 804	238 102
	AUS NE-LEICHTMETALL	T	4 241	4 620	2 929	31 732	34 238	30 638
3846 76	SONST. BEDACHUNGSARTIKEL, Z.B. DACHENTLUEFTER, SCHORNSTEIN- AUFSAETZE	T	2 874	3 447	3 521	31 614	38 211	40 472
	DAV.: AUS NE-SCHWERMETALL	T	.A	.A	.A	.A	.A	.A
	AUS NE-LEICHTMETALL	T	.A	.A	.A	.A	.A	.A
3846 78	HEIZROEPER	T	.A	.A	.A	.A	.A	.A
	DAR. AUS NE-LEICHTMETALL	T	.A	.A	.A	.A	.A	.A
3846 79	SONST. BAUARTIKEL, Z.B. KLO- SETTSPUELKAEESTEN	T	.A	.A	.A	.A	.A	.A
	DAV.: AUS NE-SCHWERMETALL	T	.A	.A	.A	.A	.A	.A
	AUS NE-LEICHTMETALL	T	.A	.A	.A	.A	.A	.A
	LAGER- U. TRANSPORTBEHAELTER AUS NE-METALLBLECH	T	.A	.A	.A	.A	.A	.A
3846 81	TRANSPORTFAESSER	T	.A	.A	.A	.A	.A	.A
3846 89	SONST. LAGER- U. TRANSPORT- BEHAELTER, Z.B. FLASCHEN- KOEERBE, PALETTEN, HOBBOCKS	T	7 509	7 464	7 746	128 638	132 853	147 799
	DAV.: AUS NE-SCHWERMETALL	T	.A	.A	.A	.A	.A	.A
	AUS NE-LEICHTMETALL	T	.A	.A	.A	.A	.A	.A
	ANDERE GERAETE U. BEDARFS- ARTIKEL	T	.A	.A	.A	.A	.A	.A
3846 91	TYPENSCHILDER, SKALEN, ZIF- FERBLAETTER, FRONTBLENDEN	T	1 579	1 747	1 799	88 714	93 191	101 198
3846 92	SCHALTBILDER	T	84	83	76	5 181	4 818	6 247
3846 93	SONST. SCHILDER	T	3 736	3 965	4 282	124 511	133 154	144 376
3846 99	SONST. GERAETE U. BEDARFSAR- TIKEL, Z.B. EINSATZUE FUER EISSCHRAENKE, -KISTEN, -TRUHEN	T	11 676	15 892	17 756	247 218	329 365	370 854
	DAV.: AUS NE-SCHWERMETALL	T	438	402	426	13 379	12 940	14 235
	AUS NE-LEICHTMETALL	T	11 238	15 490	17 331	233 839	316 425	356 619
3846	INSGESAMT	2 020 336	2 238 364	2 538 029

11 PRODUKTION NACH GUETERARTEN UND GUETERKLASSEN

MELDE- NR	ERZEUGNIS	EINHEIT	M E N G E			W E R T I N 1000 DM		
			1987	1988	1989	1987	1988	1989
3847 10	GELDSCHRAENKE U. TRESORANLAGEN							
3847 50	PANZERGELDSCHRAENKE, Z.B. GELD-, DATENSICHERUNGSSCHRAENKE	T	14 480	16 151	17 917	115 387	131 824	155 034
3847	TUEREN FUER TRESORRAEUME, AUCH KUNDENMIETFAECHER	T	10 016	10 064	11 963	70 504	87 232	87 277
	INSGESAMT	T	24 497	26 214	29 880	185 891	219 056	242 311
	SPEZIALBEDARFSARTIKEL VERSCHIEDE- NER ART							
3848 12	TIERHALTE- U. TIERPFLEGEARTIKEL							
3848 15	STALLEINRICHTUNGEN, Z.B. FERKELTROEGE	T	28 740	21 545	19 433	132 947	113 840	108 349
3848 65	ANDERE TIERHALTE- U. TIER- PFLEGEARTIKEL	T	2 412	2 590	2 893	29 509	31 995	34 187
3848 67	LEITERN (OHNE SOLCHE AUS HOLZ) STUFENLEITERN U. TRITTE	T	12 980	15 007	15 105			
		ST	2 227 093	2 558 551	2 596 769	113 949	138 067	143 253
3848 81	SPROSSENLEITERN, AUCH STAHL- ROHRLEITERN	T	10 075	11 608	12 370			
		ST	791 601	920 430	998 773	111 744	125 973	139 975
3848 83	FAHRBARE HANDTRANSPORTGERAETE							
3848 85	EINRAEDRIGE, Z.B. SCHUBKARREN	T	6 420	5 962	5 903			
		ST	354 427	333 756	333 395	18 959	18 190	18 385
3848 87	ZWEIRAEDRIGE, Z.B. SACK-, STECH-, FASSKARREN	T	3 582	3 515	3 577			
		ST	526 920	505 751	455 858	32 512	27 452	28 667
3848 89	DREI- U. MEHRRUEDRIGE BIS 1 T TRAGLAST	T	28 556	30 033	31 291			
		ST	1 074 233	1 126 510	1 185 497	173 699	194 551	221 080
3848 91	DREI- U. MEHRRUEDRIGE UEBER 1 T TRAGLAST	T	1 517	1 674	1 219			
		ST	18 341	17 067	18 490	20 592	18 179	22 631
3848 92	RAEDER, LENK- U. BOCKROLLEN, DEREN TEILE SOWIE LENK- U. BOCKABELN FUER HANDTRANS- PORTGERAETE	T	40 945	44 613	49 084	244 880	267 071	296 580
3848 93	SONSTIGE SPEZIALBEDARFSARTIKEL							
3848 95	BUCHDRUCKEREI-BEDARFSARTIKEL, GERAETE U. HILFSMITTEL FUER DAS GRAFISCHE GEWERBE	T	.A	.A	.A	.A	.A	.A
3848 97	FRISIERARTIKEL (OHNE FRISUR- NADELN)	T	.A	.A	.A	.A	.A	.A
3848 99	LABORATORIUMSSPEZIALBEDARFS- ARTIKEL	T	1 498	.A	.A	11 916	.A	.A
3849 31	SCHUTZHELME ALLER ART	ST	1 322 082	1 509 264	1 105 478	27 840	18 932	14 300
3849 32	METALLSCHLAEUICHE, BIEGSAME WELLEN U. ZUBEHOER	T	12 563	14 381	14 866	221 888	254 083	289 426
3849 33	PERMANENTE MAGNETE	T	5 458	4 632	5 207			
3849 34	INSGESAMT	1000 ST	477 506	492 227	526 543	184 456	209 067	246 616
						1 368 562	1 472 488	1 620 013
	FEINSTBLECHPACKUNGEN (OHNE SOLCHE AUS NE-METALL)							
3849 35	FUER NAHRUNGS- U. GENUSSMITTEL							
3849 36	FUER OBST-, GEMUESE-, SAUER- KONSERVEN, MARMELADEN	T	30 891	39 139	53 492	111 351	142 257	182 515
3849 37	FUER FLEISCH-, WURST- U. FISCHWAREN	T	42 392	44 417	49 896	146 344	148 873	152 898
3849 38	FUER FERTIGGERICHTE, SUPPEN	T	25 112	26 728	25 331	100 669	97 547	95 179
3849 39	FUER MILCHERZEUGNISSE	T	26 679	32 780	32 645	83 104	97 240	88 608
3849 40	FUER SPEISEOELE	T	7 552	9 474	8 076	29 781	34 882	30 513
3849 41	FUER KAFFEE, TEE, KAKAO	T	6 269	6 787	6 875	24 795	28 516	28 158
3849 42	FUER BACKWAREN U. SUESWAREN	T	4 358	3 149	3 553	21 276	17 233	19 116
3849 43	FUER SONST. NAHRUNGSMITTEL, GETRAENKE, TABAKWAREN	T	161 088	164 782	184 804	603 758	632 013	694 221
3849 44	FUER CHEMISCH-TECHNISCHE ER- ZEUGNISSE (OHNE DRUCKERSTAEU- BERDOSEN)							
3849 45	FUER MINERALOELERZEUGNISSE	T	18 188	17 893	17 050	59 102	57 451	54 893
3849 46	FUER INDUSTRIECHEMIKALIEN	T	11 603	11 243	11 131	35 888	34 532	33 735
3849 47	FUER FARBEN, LACKE U.VERWAND- TE ERZEUGNISSE	T	79 145	86 181	87 539	327 083	351 292	359 338
3849 48	FUER KLEBSTOFFE U. BINDEMittel	T	4 644	5 054	4 867	16 528	18 349	18 073
3849 49	FUER WASCH- U. REINIGUNGSMIT- TEL, PUTZ- U. PFLEGE MITTEL	T	2 266	2 278	2 682	8 148	7 857	9 801
3849 50	FUER SONST. CHEMISCH-TECHNI- SCHE ERZEUGNISSE	T	10 542	10 428	10 469	45 462	44 630	46 508
3849 51	FUER KOSMETISCHE U. PHARMAZEUTI- SCHE ERZEUGNISSE	T	2 391	2 368	2 228	11 591	11 103	10 427
3849 52	DRUCKERSTAEUBERDOSEN (AEROSOL- DOSEN)	T	49 735	46 026	46 508	195 968	162 484	167 010
3849 53	FEINSTBLECHVERSCHLUESSE							
3849 54	FUER NAHRUNGS- U. GENUSSMITTEL- VERPACKUNGEN	T	53 293	52 269	54 687	409 381	413 755	455 464
3849 55	FUER SONST. VERPACKUNGEN	T	3 610	2 314	2 136	62 757	58 648	61 386
3849 56	KRONENKORKEN	T	37 782	40 184	39 106	121 590	121 093	113 777
3849 57	INSGESAMT	T	577 542	603 494	643 073	2 414 576	2 479 755	2 621 620
	KOFFER, MAPPEN- U.A. LEDERWAREN- SCHLUESSE U. -BESCHLAEGE							
3851 20	SCHLUESSE	T	3 386	3 176	3 803	43 216	40 646	46 981
3851 60	BESCHLAEGE	T	3 153	3 674	3 918	35 460	41 940	45 653
3851	INSGESAMT	T	6 539	6 849	7 721	78 676	82 586	92 634
	MOEBEL-, GELDSCHRANK- U. KUEHL- MOEBELSCHLUESSE							
3852 11	MOEBELSCHLUESSE							
3852 19	ZYLINDERSCHLUESSE	T	3 241	3 579	3 790	84 715	93 574	101 315
	SONST. MOEBELSCHLUESSE	T	2 311	2 451	2 570	31 232	33 911	35 089

11 PRODUKTION NACH GÜTERARTEN UND GÜTERKLASSEN

MELDE- NR	ERZEUGNIS	EINHEIT	MENGE			WERT IN 1000 DM		
			1987	1988	1989	1987	1988	1989
3852 40	SCHLOSSER FUER GELD-, PANZER- SCHRAENKE, TRESSORTUEREN, STAHLKAMMERN U. DGL.	T	1 758	1 945	2 398	40 513	44 026	52 992
3852 90	SCHLOSSER FUER KUEHL- U. GEFRIERMOEBEL	T	1 034	957	958	17 881	17 581	19 197
3852	INSGESAMT	T	8 344	8 932	9 716	174 341	189 092	208 593
3853 11	MOEBEL- U. ZIERBESCHLAEGE MOEBELSCHARNIERE DAR. GANZ ODER UEBERWIEGEND AUS STAHL	T	6 949	8 270	7 306	83 651	94 097	98 688
3853 15	MOEBEL- U. APPARATEROLLEN	T	4 708	5 879	4 976	49 852	59 475	62 941
3853 17	MOEBELINNENBESCHLAEGE	T	15 296	17 141	17 473	126 067	142 313	146 031
3853 19	MOEBELAUSSENBESCHLAEGE	T	127 852	143 505	152 337	519 979	619 546	661 831
3853 40	BESCHLAEGE FUER KUEHL- U. GEFRIERMOEBEL	T	27 104	27 944	29 476	336 104	388 616	435 516
3853 50	HERD- U. OFENBESCHLAEGE	T	817	799	1 022	9 303	10 511	12 679
3853 70	SARGBESCHLAEGE	T	1 550	1 568	1 869	14 981	15 447	16 743
3853 90	BROTKASTEN- U. SONST. ZIER- BESCHLAEGE	T	.A	.A	.A	.A	.A	.A
3853	INSGESAMT	T	.A	.A	.A	.A	.A	.A
3854 10	TUERSCHLOSSER U. -SCHLIESSER ZYLINDERTUERSCHLOSSER	T	4 180	4 273	4 588	67 325	72 121	79 078
3854 21	SCHLIESSZYLINDER FUER TUEREN	T	2 274	2 482	2 529	110 861	121 057	127 500
3854 25	EINSTECKTUERSCHLOSSER	T	11 565	12 877	13 898	101 410	110 820	120 817
3854 29	SONST. TUERSCHLOSSER HYDRAULISCHE U. SONST. TUER- SCHLIESSER	T	1 128	1 293	1 386	27 028	32 254	35 671
3854 31	AUTOMATISCHE TUERSCHLIESSER MIT HYDRAULISCHER BREMSE OBERIRDISCH	T						
3854 35	UNTERIRDISCH	T						
3854 39	SONST. AUTOMATISCHE TUER- SCHLIESSER	T						
3854	INSGESAMT	T	9 123	11 672	12 125	167 521	212 071	222 053
3855 11	VORHAENGE- U. FAHRRADSCHLOSSER ZYLINDERVORHAENGESCHLOSSER	T	634	637	692	28 517	31 483	32 029
3855 15	ANDERE VORHAENGESCHLOSSER	T	1 356	1 388	1 528	40 200	44 042	51 908
3855 50	FAHRRADSCHLOSSER	T	58	28	21	1 044	653	584
3855	INSGESAMT	T	2 048	2 053	2 241	69 761	76 178	84 521
3856 11	FAHRZEUGSCHLOSSER U. -BESCHLAEGE KRAFTFAHRZEUGSCHLOSSER	T	30 185	34 624	33 929	409 686	465 268	528 132
3856 15	SONST. FAHRZEUGSCHLOSSER	T	604	695	755	20 986	25 348	26 617
3856 51	KRAFTFAHRZEUGBESCHLAEGE DAR.: GANZ ODER UEBERWIEGEND AUS STAHL	T	103 995	106 485	110 663	1 420 552	1 474 574	1 592 795
	GANZ ODER UEBERWIEGEND AUS NE-METALL	T	74 316	77 717	82 176	787 526	825 509	859 891
3856 55	SONST. FAHRZEUGBESCHLAEGE	T	.A	.A	.A	.A	.A	.A
3856	INSGESAMT	T	835	998	1 179	16 775	18 630	21 457
		T	135 619	142 801	146 526	1 867 999	1 983 820	2 169 001
3857 10	BAUBESCHLAEGE FENSTER- U. OBERLICHTBESCHLAEGE U. -VERSCHLUESSE	T	71 569	78 517	86 004	717 445	780 574	878 603
3857 20	ROLLADEN- U. JALOUSIEBESCHLAEGE U. -VERSCHLUESSE	T	3 876	3 185	3 495	19 612	20 381	24 183
	DAV.: GANZ ODER UEBERWIEGEND AUS STAHL	T	.A	.A	.A	.A	.A	.A
	GANZ ODER UEBERWIEGEND AUS NE-METALL	T	.A	.A	.A	.A	.A	.A
3857 30	TUERGRIFFE, -KNOEPFE U. ZUGEHOR- RIGE BESCHLAEGE	T	13 077	14 444	15 099	312 088	354 818	381 974
	DAR.: GANZ ODER UEBERWIEGEND AUS STAHL	T	.A	.A	.A	.A	.A	.A
	GANZ ODER UEBERWIEGEND AUS NE-METALL	T	5 814	7 446	8 612	137 678	160 325	176 090
3857 50	TUER- U. FENSTERRIEGEL	T	.A	.A	.A	.A	.A	.A
3857 60	SCHARNIERE	T	10 046	10 688	11 884	101 055	110 410	120 453
3857 70	FITSCHEN U. GEHAENGE	T	8 039	6 910	6 909	70 870	66 903	69 539
3857 80	TUER- U. TORROLLEN	T	.A	.A	.A	.A	.A	.A
3857 91	SONST. BAUBESCHLAEGE	T	18 460	24 117	27 390	143 058	189 352	211 365
3857	INSGESAMT	T	127 438	140 233	153 231	1 380 518	1 541 686	1 708 158
3858 11	SCHLUESSEL U. SCHLOSSBESTANDTEILE FERTIGE SCHLUESSEL	T	1 154	1 117	1 167	25 926	25 827	28 227
3858 15	UNFERTIGE SCHLUESSEL	T	233	232	254	2 384	2 460	2 662
3858 60	SCHLOSSBESTANDTEILE, A.N.G.	T	698	788	892	10 387	12 559	14 384
3858 70	ZYLINDERBESTANDTEILE, A.N.G.	T	576	611	651	26 752	28 339	30 641
3858	INSGESAMT	T	2 660	2 748	2 964	65 449	69 185	75 914
3859 20	SONST. SCHLOSSER U. BESCHLAEGE SCHLIESSZYLINDER FUER WARENAUTO- MATEN, PARKUHRN U.AE.	T	638	705	724	22 643	24 565	25 395
3859 70	SONST. SCHLOSSER, A.N.G.	T	1 846	1 771	1 750	26 311	28 695	29 950
3859 90	SONST. BESCHLAEGE, A.N.G.	T	14 152	15 508	16 020	102 817	104 110	110 847
3859	INSGESAMT	T	16 636	17 983	18 493	151 771	157 370	166 192
3871 11	SCHNEIDWAREN ARBEITSMESSER MIT FESTSTEHENDER KLINGE (AUCH JAGD- U. FAHRTEN- MESSER, ABER OHNE MASCHINEN- MESSER U. HAUER)	1000 ST	19 166	19 224	19 869	116 888	115 201	127 942
	DAR.: AUS STAHL	1000 ST	3 896	3 094	1 897	11 577	11 333	7 084
	AUS STAHL, NICHTTOSTEND	1000 ST	15 270	16 129	17 972	105 311	103 868	120 858
3871 17	KLAPP- U. TASCHEMMESSER	1000 ST	2 085	1 845	1 899	18 936	17 732	19 495
	DAR.: AUS STAHL	1000 ST	674	.A	.A	4 013	.A	.A
	AUS STAHL, NICHTTOSTEND	1000 ST	.A	.A	.A	.A	.A	.A

11 PRODUKTION NACH GÜTERARTEN UND GÜTERKLASSEN

MELDE- NR	ERZEUGNIS	EINHEIT	MENGE			WERT IN 1000 DM		
			1987	1988	1989	1987	1988	1989
3871 21	FEINE SCHEREN	1000 ST	24 732	21 633	22 351	96 897	90 907	95 019
	DAR. AUS STAHL	1000 ST	21 357	18 138	18 741	64 580	57 567	59 902
3871 25	GROBE SCHEREN (OHNE HECKEN-, GRAS- U. HANDSCHAFFSCHEREN	1000 ST	810	1 523	2 453	10 717	21 027	33 579
	DAR.: AUS STAHL	1000 ST	.A	.A	.A	.A	.A	.A
	AUS STAHL, NICHTROSTEND	1000 ST	.A	.A	.A	.A	.A	.A
3871 31	HAARSCHNEIDE-, BARTSCHER- U. TIERSCHERMASCHINEN (OHNE ELEK- TRISCHE)	1000 ST	236	199	213	4 498	7 787	8 942
3871 35	HAND- U. FUSSPFLEGEINSTRUMENTE	1000 ST	35 023	29 372	33 202	30 798	29 447	33 432
3871 41	RASIERMESSER	1000 ST	47	47	38	686	767	643
3871 44	RASIERAPPARATE (OHNE ELEKTRI- SCHE)	1000 ST	.A	.A	.A	.A	.A	.A
3871 49	RASIERKLINGEN	1000 ST	.A	.A	.A	.A	.A	.A
3871 51	TECHNISCHE KLINGEN	1000 ST	1 446 766	1 560 392	1 608 385	319 615	338 829	331 021
3871 55	HALTER U. HALTERSYSYSTEME FUER TECHNISCHE KLINGEN	1000 ST	-	-	-	-	-	-
3871 60	TAFELWERKZEUGE	1000 ST	5 319	8 023	8 676	16 737	22 595	24 167
3871 70	LOSE GESCHLIFFENE MESSERKLINGEN FUER BESTECKE	1000 ST	.A	.A	.A	.A	.A	.A
3871 80	ROHLINCE FUER SCHNEIDWAREN	T	4 210	1 876	2 004	41 285	22 940	24 488
3871 91	SONST. SCHNEIDWAREN, A.N.G.	35 689	39 566	42 568
3871	INSGESAMT	731 729	760 019	809 223
3874 00	BESTECKE U. AEHNLICHE TISCHGE- RAETE	273 877	282 332	304 568
	DAR.: AUS STAHL, NICHTROSTEND	145 456	144 476	153 864
	AUS UNEDLEM NE-SCHWER- METALL	86 839	97 262	98 219
	AUS EDELMETALL	40 257	33 693	40 152
3877 00	BLANKE WAPPEN	ST	89 552	108 167	92 252	8 166	8 312	8 247
	HAUSHALTSMASCHINEN U. VERWANDTE GERAETE							
3881 17	RUNDSCHNEIDEMASCHINEN, HAND- BETRIEBEN	ST	51 860	50 037	38 487	1 680	1 699	1 249
3881 18	SONST. KUECHENMASCHINEN FUER SPEISE-U. GETRAENKEZUBEREITUNG	19 823	18 922	16 311
3881 51	HAUSHALTSWAAGEN (OHNE PERSONEN- WAAGEN)	ST	.A	.A	.A	.A	.A	.A
3881 53	SAEUGLINGSWAAGEN	ST	.A	.A	.A	.A	.A	.A
3881 55	SONST. PERSONENWAAGEN (OHNE WIEGEAUTOMATEN)	ST	.A	.A	.A	.A	.A	.A
3881 60	HANDRAESENMAEHRER	ST	172 756	161 849	188 810	11 089	12 228	14 518
3881 90	SONST. MASCHINEN U. GERAETE FUER DEN HAUSHALT U. GARTEN- GEBRAUCH (OHNE ELEKTRISCHE)	64 089	115 750	121 653
3881	INSGESAMT	193 353	250 098	257 636
	TAFELGESCHIRR, GALANTERIEWAREN U.AE. METALLWAREN FUER DEN HAUS- GEBRAUCH (INNENAUSSTATTUNG)							
3882 10	TAFELGESCHIRR U.AE. TAFELGE- RAETE AUS METALL (OHNE BE- STECKE U.AE. TISCHGERAETE)	T	3 710	3 718	3 455	112 988	123 502	120 124
	DAR.: AUS STAHL, NICHTROSTEND	T	1 399	1 390	1 299	39 368	45 081	45 635
	AUS UNEDLEM NE-SCHWER- METALL	T	2 119	2 225	2 148	56 809	61 341	57 563
	AUS EDELMETALL	T	.A	.A	.A	.A	.A	.A
3882 20	GALANTERIEWAREN (OHNE MEDAILLEN U. FLAKETTEN)	282 305	277 142	309 606
	DAV.: UEBERWIEGEND AUS UNED- LEM METALL (AUCH MIT EDELMETALL UEBERZOGEN)	274 698	268 728	301 090
	UEBERWIEGEND AUS EDEL- METALL	7 607	8 414	8 516
	TASCHENFEUERZEUGE							
3882 31	MIT FEUERSTEINZUENDUNG	ST
3882 34	MIT ELEKTRISCHER ODER SONST. ZUENDUNG	ST
3882 39	TISCHFEUERZEUGE	ST	117 594 360	109 042 917	110 332 295	48 482	42 868	42 848
3882 91	ORTSBEWEGLICHE HEIZAPPARATE U. KOCHER, LATERNEN U. LAMPEN AUS NE-METALL FUER FESTE, GASFOER- MIGE U. FLUESSIGE BRENNSTOFFEA	.A	.A
3882 95	DAMENTASCHENBUEGEL, -ORNAMENTE U. VERSCHLUESSE	14 230	15 375	14 801
3882 99	SONST. METALLWAREN FUER DEN HAUSGEBRAUCH, A.N.G.A	.A	.A
3882 09	EINZEL- U. ERSATZTEILEA	.A	.A
3882	INSGESAMT	552 868	515 913	549 193
	BUERO- U. SCHREIBGERAETE U.SONST. METALLWAREN FUER GEWERBLICHE ZWECKE							
3883 11	MECHANIKEN FUER SCHNELLHEFTER U. ORDNER	58 703	59 701	60 801
3883 12	HEFTGERAETE	18 380	19 547	23 233
3883 13	LOCHER	13 479	16 625	21 539
3883 16	BRIEFWAAGEN	11 154	10 401	8 506
3883 18	SONST. BUERO- U. SCHREIBGERAETE	130 961	137 314	140 866
3883 30	FUELLHALTERFEDERN U.A. SCHREIB- FEDERN, FEDERSPITZEN AUS GOLD U. AUS STAHL, AUCH VERGOLDETA	.A	.A
3883 40	STEMPELAPPARATE U. VERWANDTE ERZEUGNISSE (ADRESSPLATTEN, KONTROLLZANGEN USW.)	203 827	196 928	206 839
3883 60	METALLTEILE FUER TECHNISCHE GE- RAETE (ELEKTRODEN, KONTAKTE U.AE.)	605 583	670 306	686 045

STBA, FS4, R 3.1

11 PRODUKTION NACH GÜTERARTEN UND GÜTERKLASSEN

MELDE- NR	ERZEUGNIS	EINHEIT	M E N G E			W E R T I N 1000 DM		
			1987	1988	1989	1987	1988	1989
3883 70	ETIKETTEN U. AE. VERPACKUNGS- ZUBEHOER AUS METALLA	.A	.A
3883 91	SONST. METALLWAREN (LOETLAMPEN, TRAGBARE GARTENSPRITZEN U.AE.)	46 501	62 087	69 790
3883	INSGESAMT	1 099 060	1 183 484	1 229 482
3884 31	FEINE DRAHTWAREN							
3884 35	HAUSHALTS-DRAHTWAREN	T	10 893	11 727	11 643	95 366	103 349	104 287
3884 50	GEWERBLICHE DRAHTWAREN	T	27 102	31 550	32 890	153 960	183 312	195 197
3884 70	METALLTOPFREINIGER U. PARKETT- SPAENERTUECHER, STAHLWOLLE U. -SPAENE	T	8 161	8 919	16 883	57 759	61 078	76 605
3884 90	LEONISCHE DRAEhte U. GESPINSTE, PAILLETTEN	T	.A	.A	.A	.A	.A	.A
3884	SCHIRMFURNITUREN	T	.A	.A	.A	.A	.A	.A
3884	INSGESAMT	T	51 125	57 114	66 717	404 649	452 625	487 100
3885 11	DUENNE BAENDER, METALLFOLIEN, BLATTMETALLE, METALLPULVER, DOSEN, TUBEN U. KAPSELN							
3885 11	DUENNE BAENDER (0,021 BIS 0,200 MM), AUS ALUMINIUM U. -LEGIERUNGEN	T	83 913	92 344	94 017	679 897	776 875	843 587
3885 13	FOLIEN UNTER 0,021 MM AUS ALU- MINIUM U. -LEGIERUNGEN	T	83 913	92 344	94 017	679 897	776 875	843 587
3885 13	RASCHIERT	T	34 615	35 783	38 525	470 346	488 131	529 676
3885 15	UNRASCHIERT	T	49 300	56 561	55 492	200 000	288 744	319 711
3885 19	NUR GEWALZT	T	60 390	66 052	71 223	374 573	437 182	509 546
3885 20	SONST. ART	T	29 230	33 042	28 626	343 048	361 907	382 690
3885 20	SONST. FOLIEN (AUCH VEREDELT)	T	15 769	14 512	13 890	332 827	311 325	326 875
3885 30	BLATTMETALLE	T	4	5	1	11 291	11 704	9 876
3885 41	METALLPULVER							
3885 41	ALUMINIUMPULVER, -GRIESS U. -PASTE	T	24 308	27 003	26 980	121 339	140 106	155 621
3885 49	KUPFERLEGIERUNGSPULVER U. SONST. METALLPULVER	T	10 625	11 029	13 784	90 662	103 625	143 018
3885 51	DRUCKZERSTAEBERDOSEN (AEROSOL- DOSEN) AUS ALUMINIUM	T	8 095	8 260	8 087	102 736	106 842	104 855
3885 55	SONST. DOSEN AUS ALUMINIUM	T	38 297	37 519	42 734	395 917	441 525	524 202
3885 57	HUELSSEN, FLASCHEN U.AE.	T	2 045	1 761	1 829	50 927	48 634	50 616
3885 58	TECHN. FLEISSPRESSTEILE AUS ALUMINIUM U. -LEGIERUNGEN	T	5 188	5 685	5 970	93 529	101 696	107 120
3885 62	TUBEN AUS ALUMINIUM	T	6 390	6 691	7 509			
3885 65	AUS BLEI ODER ZINN	1000 ST	1 125 629	1 150 455	1 276 154	175 732	181 086	197 854
3885 73	FLASCHENKAPSELN AUS ALUMINIUM	1000 ST	13 515	17 702	.A	4 239	5 121	.A
3885 74	AUS BLEI (AUCH VERZINNT)	1000 ST	1 267	1 322	1 691	29 606	30 212	46 232
3885 79	SONST. METALLKAPSELN (OHNE KRONENKORKEN)	1000 ST	2 291 249	1 289 735	1 960 143	.A	.A	.A
3885 82	SCHRAUBVERSCHLUESSE AUS ALUMI- NIUM	T	.A	.A	.A	.A	.A	.A
3885 82	FUER FUELLGÜETER OHNE INNEN- DRUCK	T	4 153	4 088	4 890			
3885 86	FUER FUELLGÜETER MIT INNEN- DRUCK	MILL. ST	1 927	1 936	2 625	57 743	57 101	68 020
3885	INSGESAMT	MILL. ST	16 715	17 035	15 935	201 736	213 680	200 121
3885	INSGESAMT	MILL. ST	10 746	10 972	10 152	3 563 129	3 846 508	4 241 551
3886 10	ROHE DRUCKPLATTEN U. SCHRIFT- GIESSEREI-ERZEUGNISSE							
3886 10	ROHE AETZ- U. OFFSETPLATTEN U. ROHE DRUCKPLATTEN FÜR LITHO- GRAFISCHE ZWECKE (OHNE DRUCK- FERTIGE)	T	1 624	.A	554	19 861	.A	5 217
3886 50	SCHRIFTGIESSEREI-ERZEUGNISSE	T	-	.A	-	-	.A	-
3886	INSGESAMT	T	1 624	461	554	19 861	4 940	5 217
3887 11	METALLKURZWAREN							
3887 18	ANNAEH- U. EINNIETDRUCKKNOEPFE	1000 ST	4 107 342	3 888 508	4 039 815	97 148	88 485	100 525
3887 19	ANDERE METALLKNOEPFE, AUCH STOFFBEZOGENE WAESCHKNOEPFE	1000 ST	818 344	1 045 564	1 243 926	20 377	26 684	30 830
3887 21	KNOEPFTEILE AUS METALL	T	.A	.A	.A	.A	.A	.A
3887 21	NAEHMASCHINENNADELN	T	468	478	487	127 234	126 049	135 070
3887 22	NAEH-, STICK- U. STOPFNADELN	T	110	.A	.A	12 666	.A	.A
3887 26	STECKNADELN	T	.A	.A	.A	.A	.A	.A
3887 27	HAAR- U. FRISURNADELN	T	527	.A	.A	6 673	.A	.A
3887 28	HANDARBEITSNADELN	T	507	440	428	31 409	20 477	21 942
3887 29	SONST. NADELN, AUCH STAHL- SPITZEN	T	372	327	354	17 684	17 944	17 931
3887 30	NAEHZUBEHOER (OHNE NADELN) ZUBEHOER AUS METALL FÜR BE- KLEIDUNG	T	.A	.A	.A	.A	.A	.A
3887 41	REISSVERSCHLUESSE	1000 M	12 360	11 015	11 988	33 924	31 240	33 419
3887 47	HAKEN U. AUGEN (OESSEN) ZUM ANNAEHEH ODER ANNIETEN	60 512	55 646	54 114
3887 49	SONST. ZUBEHOER	73 002	70 275	74 271
3887 51	REIT- U. FAHRGESCHIRRBE-SCHLAEGEA	.A	.A
3887 61	DEKORATIONSMETALLWAREN							
3887 61	LAUFROLLENGARNITUREN (AUCH UN- VOLLSTAENDIG)	25 795	25 043	28 725
3887 63	SCHLITZROEHRE U. SONST. BEFESTI- GUNGSMATERIAL FÜR GARDINEN, VORHAENGE U. SONST. WOHN-AUS- STATTUNG	112 319	129 883	135 085

STBA, FS4, R 3.1

11 PRODUKTION NACH GUETERARTEN UND GUETERKLASSEN

MELDE- NR	ERZEUGNIS	EINHEIT	M E N G E			W E R T I N 1000 DM		
			1987	1988	1989	1987	1988	1989
3887 65	GARDEROBEN, KLEIDERABLAGEN U. DEREN ZUBEHOER	29 282	31 344	33 864
3887 67	AUSSTATTUNGSGEGENSTAENDE FUER SCHLACHT- U. KUEHLHAUSEINRICH- TUNGEN, FUER SCHAUFENSTER U. LADENEINRICHTUNGEN	544 606	622 288	639 693
3887 70	SPEZIALNAEGEL U. -STIFTE	61 136	61 623	60 861
3887 80	SONST. METALLKURZWAREN	126 143	122 571	133 696
3887	INSGESAMT	1 409 809	1 476 751	1 548 166
3889 11	LEICHTE PRESS-, ZIEH- U. STANZ- TEILE U. VERWANDTE ERZEUGNISSE	25 671	23 938	23 455
3889 15	RIEMEN- U. TRANSPORTBANDVER- BINDER U. -APPARATE	150 184	164 131	195 052
3889 42	SCHLAUCHVERBINDER, SCHLAUCHBIN- DER, -KLEMMEN U. -SCHELLEN
3889 43	HEFTKLAMMERN FUER HEFTGERAETE U. -MASCHINENA	.A	.A
3889 45	FUER BUEROHEFTGERAETE	81 244	79 773	82 405
3889 55	FUER ANDERE HEFTGERAETE U. -MASCHINENA	.A	.A
3889 59	BUERO- U. MUSTERBEUTELKLAMMERN	86 612	90 178	105 086
3889 60	HOHLNIETE	20 941	22 457	25 531
3889 70	ZWEISPITZNIETE	47 073	.A	.A
3889 91	FARBANDSPULEN, FILMSPULEN U. PHARMAZEUTISCHE SPULENA	4 429	2 985
3889 95	STAUFERBUECHSEN, OELER (OHNE OEL- U. FETTSCHMIERPUMPEN	21 828	24 392	26 450
3889 99	OESEN U. SCHEIBEN AUS STAHL ODER NE-METALL ZUR VERARBEI- TUNG AN PLANEN, ZELTEN U. DGL.	365 441	399 892	432 554
3889	ANDERE PRESS-, ZIEH- U. STANZ- TEILE AUS STAHL UNTER 50 G	1 846 655	2 053 218	2 346 507
3889	FUER ELEKTROTECHNISCHE ERZEUGNISSE	2 653 715	2 898 882	3 248 027
3889	FUER ANDERE ERZEUGNISSE
3889	INSGESAMT
3895 30	REPARATUREN	9 667	9 763	7 193
3895 70	AN HEIZ- U. KOCHGERAETEN
3895 80	AN SCHNEIDWAREN, BESTECKEN U. BLANKEN WAFFEN	710	745	580
3895	AN SONST. ERZEUGNISSEN	97 737	120 927	112 579
3895	INSGESAMT	108 114	131 435	120 352
3896 40	LOHNVEREDLUNGSARBEITEN	34 194	41 175	46 730
3896 50	AN BLECHWAREN, BLECHKONSTRUK- TIONEN U. FEINSTBLECHPACKUNGENA	.A	.A
3896 70	AN SCHLOSSERN U. BESCHLAEGENA	.A	.A
3896 91	AN SCHNEIDWAREN, BESTECKEN U. BLANKEN WAFFEN	111 830	117 882	130 427
3896	AN SONST. ERZEUGNISSEN	159 960	172 655	190 816
3896	INSGESAMT
3897 00	MONTAGEN	82 574	83 641	139 974
MUSIKINSTRUMENTE, SPIELWAREN, SPORTGERAETE, SCHMUCK- BELICH- TETE FILME, FUELLHALTER U.AE.								
3912 00	KLAVIERE (PIANOS)	ST	20 079	18 302	17 871	130 564	122 029	121 157
3914 00	FLUEGEL UND HISTORISCHE TASTEN- INSTRUMENTE	ST	3 649	3 643	3 802	91 711	95 453	101 214
3919 00	SONSTIGE GROSSMUSIKINSTRUMENTE Z.B. HARMONIEN, HARFEN, ZUNGEN- UND PFEIFFENORGELN	ST	220	189	203	28 899	26 930	31 344
3910 09	ZUBEHOER, EINZEL- U. ERSATZTEILE FUER GROSSMUSIKINSTRUMENTE	70 396	66 371	67 667
3922 10	STREICH- U. ZUPFINSTRUMENTE	ST	.A	.A	.A	.A	.A	.A
3922 50	STREICHINSTRUMENTE	ST	.A	.A	.A	.A	.A	.A
3922	ZUPFINSTRUMENTE	ST	.A	.A	.A	.A	.A	.A
3922	INSGESAMT	ST	.A	.A	.A	.A	.A	.A
3923 10	SCHLAG-, EFFEKT- U. SIGNALINSTRU- MENTE (AUCH MUSIKWERKE), (OHNE ELEKTRISCHE MUSIKBOXEN)	ST	.A	.A	.A	.A	.A	.A
3923 60	SCHLAGINSTRUMENTE	ST	.A	.A	.A	.A	.A	.A
3923	EFFEKT- U. SIGNALINSTRUMENTE (AUCH MUSIKWERKE)	ST	.A	.A	.A	.A	.A	.A
3923	INSGESAMT	ST	3 200 154	3 290 712	3 106 517	45 666	46 122	45 293
3924 20	BLASINSTRUMENTE	ST	70 578	68 305	56 374	20 554	20 501	21 080
3924 60	BLASINSTRUMENTE AUS METALL	ST	1 066 949	1 065 700	1 034 543	40 206	40 966	42 638
3924	ANDERE BLASINSTRUMENTE	ST	1 137 527	1 134 005	1 090 917	60 760	61 467	63 718
3924	INSGESAMT	ST
3925 10	HARMONIKAINSTRUMENTE	1000 ST	.A	.A	.A	.A	.A	.A
3925 50	MUNDHARMONIKAS	1000 ST	.A	.A	.A	.A	.A	.A
3925	HANDHARMONIKAS (AKKORDEONS)	1000 ST	.A	.A	.A	.A	.A	.A
3925	INSGESAMT	1000 ST	.A	.A	.A	.A	.A	.A

STBA, FS4, R 3.1

11 PRODUKTION NACH GUETERARTEN UND GUETERKLASSEN

MELDE- NR	ERZEUGNIS	EINHEIT	M E N G E			W E R T I N 1000 DM		
			1987	1988	1989	1987	1988	1989
3928 10	ELEKTROMAGNETISCHE, ELEKTROSTATISCHE, ELEKTRONISCHE UND AERNLICHE MUSIKINSTRUMENTE	ST	.A	.A	.A	.A	.A	.A
3928 90	ELEKTRONISCHE ORGELN SONSTIGE ELEKTROMAGNETISCHE, ELEKTROSTATISCHE, ELEKTRONISCHE UND AERNLICHE MUSIKINSTRUMENTE	ST	.A	.A	.A	.A	.A	.A
3928	INSGESAMT	ST	.A	.A	.A	.A	.A	.A
3920 07	MUSIKSAITEN	1000 ST	8 710	9 692	11 624	13 439	15 520	16 725
3920 08	ZUBEHOER UND ZUBEHOERTEILE FUER KLEINMUSIKINSTRUMENTE	44 274	45 878	48 909
3920 09	EINZEL- UND ERSATZTEILE FUER KLEINMUSIKINSTRUMENTE	19 338	19 519	22 397
3931 10	KINDERSPORTFAHRZEUGE, PUPPENWAGEN	ST	.	.	.	111 379	131 945	142 952
3931 50	KINDERSPORTFAHRZEUGE Z.B. SPIELFAHRRADER, ROLLER	ST	254 145	302 293	598 029	10 895	13 927	21 013
3931	PUPPENWAGEN	122 274	145 872	163 965
3933 00	MODELLEISENBAHNEN UND ZUBEHOER (OHNE HAEUSCHEN, BAEUME U.AE.)	313 216	299 476	302 998
3935 10	PUPPEN (OHNE SOLCHE AUS GUMMI)	60 743	65 132	71 110
3935 08	TEILE FUER PUPPEN	5 592	4 470	5 222
3935 09	ZUBEHOER FUER PUPPEN (OHNE TEILE)	14 101	12 954	15 784
3935	INSGESAMT	80 436	82 556	92 116
3937 11	ANDERE SPIELWAREN KUNSTSTOFFSPIELWAREN	65 417	70 797	80 048
3937 14	BASTELSAETZE FUER DEN MODELLBAU	28 522	22 724	21 920
3937 19	BAUKASTENSPIELZUG	444 255	485 078	525 914
3937 31	SONSTIGE KUNSTSTOFFSPIELWAREN
3937 39	METALLSPIELWAREN MINIATURMODELLE, IM SPRITZGUSSVERFAHREN HERGESTELLT	49 036	50 410	50 159
3937 40	SONSTIGE METALLSPIELWAREN	27 555	27 381	30 251
3937 51	HOLZSPIELWAREN	95 644	97 348	108 496
3937 59	PAPIER UND PAPPESPIELWAREN PUZZLES	51 269	54 119	57 064
3937 70	SONSTIGE PAPIER- UND PAPPE-SPIELWAREN	149 807	176 524	190 462
3937 91	STOFF- UND FELLSPIELWAREN	106 547	95 265	100 460
3937	SONSTIGE SPIELWAREN	124 951	104 954	111 758
3937	INSGESAMT	1 143 003	1 184 600	1 276 532
3938 10	CHRISTBAUMSCHMUCK GLAS-CHRISTBAUMSCHMUCK, AUCH VERSILBERTE GLASKOLBEN	30 610	38 259	44 585
3938 90	BZW. -KUGELN	20 672	21 637	20 122
3938	SONST. CHRISTBAUMSCHMUCK	51 282	59 896	64 707
3938	INSGESAMT	14 323	13 655	16 672
3939 00	SCHNEIDERPUPPEN U.AE.	7 154	7 747	4 458
3930 09	EINZEL- U. ERSATZTEILE FUER SPIELWAREN U. CHRISTBAUMSCHMUCK, (OHNE TEILE FUER PUPPEN U. KINDERSPORTFAHRZEUGE)	182 177	175 075	185 313
3941 00	GERAETE FUER TURNEN U. GYMNASTIK, AUCH VOLLSTAENDIGE TURNHALLEN-EINRICHTUNGEN (OHNE KUNSTOFF- UND GUMMIBAELE)	13 908	12 942	13 642
3942 10	GERAETE FUER RASEN- U. TENNISSPORT	32 207	32 064	31 624
3942 50	GERAETE FUER RASENSPORT	46 115	45 006	45 266
3942	GERAETE FUER TENNISSPORT U. VERWANDTE SPORTARTEN	8 676	4 024	4 102
3942	INSGESAMT	7 154	7 747	4 458
3943 00	GERAETE FUER LEICHT- U. SCHWER-ATHLETIK	182 177	175 075	185 313
3944 10	GERAETE FUER RASEN- U. TENNISSPORT U. VERWANDTE SPORTARTEN	13 908	12 942	13 642
3944 50	GERAETE FUER RASENSPORT	32 207	32 064	31 624
3944 90	GERAETE FUER TENNISSPORT U. VERWANDTE SPORTARTEN	46 115	45 006	45 266
3944	INSGESAMT	8 676	4 024	4 102
3946 00	GERAETE FUER LEICHT- U. SCHWER-ATHLETIK	8 676	4 024	4 102
3944 10	GERAETE FUER EIS- UND WINTERSPORT	PAAR	382 462	.A	.A	38 586	.A	.A
3944 50	SKI	PAAR
3944 90	SCHLITTSCHUHE	PAAR
3944	SONST. GERAETE FUER EIS- UND WINTERSPORT	7 335	.A	.A
3944	INSGESAMT	45 921	80 655	74 894
3946 00	GERAETE FUER ANGELSPORT	27 974	30 435	28 192
3947 00	GERAETE FUER SCHWIMM- U. WASSERSPORT (EINSCHL. FALTBOOTE)	87 694	76 179	74 861
3949 20	GERAETE FUER SONSTIGE SPORTARTEN	PAAR	.A	.A	.A	.A	.A	.A
3949 91	ROLLSCHUHE, ROLLER-SKATES	PAAR	.A	.A	.A	.A	.A	.A
3949	SONSTIGE GERAETE FUER SONSTIGE SPORTARTEN	49 253	53 325	62 106
3949	INSGESAMTA	.A	.A
3940 09	ZUBEHOER, EINZEL- UND ERSATZTEILE FUER TURN- UND SPORTGERAETE	114 476	118 912	131 121

STBA, F64, R 3.1

11 PRODUKTION NACH GUETERARTEN UND GUETERKLASSEN

MELDE- NR	ERZEUGNIS	EINHEIT	M E N G E			W E R T I N 1000 DM		
			1987	1988	1989	1987	1988	1989
SCHMUCK U. SCHMUCKAEBNHLICHE ERZEUGNISSE AUS EDELMETALLEN ODER EDELMETALLPLATTIERUNGEN ARMBANDER, ARMREIFEN, HAARSCHMUCK, JUWELEN, KETTEN U.AE.								
3952 10	AUS SILBER ODER SILBER- PLATTIERUNGEN	201 579	205 216	201 983
3952 52	AUS GOLD	1 018 823	1 124 643	1 327 969
3952 54	AUS PLATIN ODER PLATINBEI- METALLEN	7 397	5 878	6 424
3952 55	AUS GOLD-, PLATIN- ODER PLATINBEIMETALLPLATTIERUNGEN	93 904	113 187	131 470
3952	INSGESAMT	1 321 703	1 448 924	1 667 846
MODE- U. PHANTASIESCHMUCK (AUCH TEILE DAVON) AUS UNEDLEN METALLEN (OHNE DAMENTASCHENBUEGEL, -VERSCHLUESSE U. -ORNAMENTE)								
3955 10	NICHT OBERFLAECHEVEREDELTE BLOXIERT U.AE.	19 670	18 861	20 753
3955 30	VERSILBERT, VERGOLDET ODER PLATINIERT	38 728	37 035	41 589
3955 50	INSGESAMT	145 129	182 831	166 013
3955	INSGESAMT	203 527	238 727	228 355
3956 00	GLAS-, KUNSTSTOFF- U. SONST. IMI- TATIONS-SCHMUCKHALBFABRIKATE U. -SCHMUCKWAREN (NACH GABLONZER ART) IN VERBINDUNG MIT UNEDLEN METALLEN	105 748	90 102	81 645
3957 00	WAREN AUS ECHTEN PERLEN, EDEL- STEINEN, SCHMUCKSTEINEN, SYNTHETISCHEN REKONSTITUIERTEN STEINEN, IN VERBINDUNG MIT UNEDLEN METALLEN ODER MIT NICHTMETALLISCHEN STOFFENA	.A	.A
MUENZEN UND MEDAILLEN								
3958 10	GEPRAEGTE MUENZEN AUCH GEDENKMUENZEN MEDAILLEN AUCH ORDEN U. EHRENZEICHEN, PLAKETTENA	.A	.A
3958 91	MIT SCHMUCKCHARAKTERA	.A	.A
3958 95	OHNE SCHMUCKCHARAKTER	47 990	49 907	46 217
3958	INSGESAMT	66 195	69 475	68 312
GOLD- U. SILBERSCHMIEDEWAREN								
3959 10	KULTGERAETE, AUCH TEILEA	.A	.A
3959 90	SONSTIGE GOLD- U. SILBER- SCHMIEDEWAREN, AUCH TEILEA	.A	.A
3959	INSGESAMTA	.A	.A
EDELSTEINE FUER SCHMUCKWAREN (OHNE DIAMANTEN U. GRAVIERTE EDELSTEINE)								
3961 10	NATUR	1000 KT	.A	.A	.A	.A	.A	.A
3961 50	SYNTHETISCH	1000 KT	.A	.A	.A	.A	.A	.A
3961	INSGESAMTA	.A	.A
SCHMUCKSTEINE (HALBEDELSTEINE) (OHNE GRAVIERTE)								
3962 11	ACHAT, AMAZONIT U.A. FELDSPATE, LABRADORIT, HAEMATIT (BLUT- STEIN), TIGERAUGE, JASPIE, ROSENQUARZ, HELIOTROP (BLUT- JASPIE) U. CARNEOL, JADE	1000 ST	1 578	1 438	843	11 260	9 852	8 194
3962 19	SONSTIGE SCHMUCKSTEINE, NATUR	KG	1 307	1 134	198	16 733	17 500	15 145
3962 50	SCHMUCKSTEINE, SYNTHETISCH	1000 KT	.A	.A	.A	.A	.A	.A
3962	INSGESAMTA	.A	.A
3963 00	DIAMANTEN (OHNE TECHNISCHE) DARUNTER ZUM ABSATZ BESTIMMT	KT *	-	-	-	-	-	-
TECHNISCHE STEINE UND DIAMANTEN								
3965 10	TECHNISCHE STEINE (AUCH UHREN- LOCHSTEINE) DARUNTER ZUM ABSATZ BESTIMMT	1000 ST*	.A	.A	.A	.A	.A	.A
3965 70	TECHNISCHE DIAMANTEN (INDUSTRIE- DIAMANTEN)	1000 ST	.A	.A	.A	.A	.A	.A
3965	INSGESAMTA	.A	.A
3969 00	PERLEN, PERLMUTTER, KORALLEN U. HARTGLAS U.AE., AUCH GRAVIERTE EDEL- U. HALBEDELSTEINEA	.A	.A
3971 00	GERAETE U. MINIATURFAHRZEUGE FUER DAS SCHAUSTELLERGERWERBEA	.A	.A
ERZEUGNISSE DER FOTO- U. FILM- LABORS								
3981 11	ERZEUGNISSE DER FOTOLABORS BELICHTETE UND ENTWICKELTE FOTOGRAFISCHE PLATTENA	.A	.A
3981 13	BELICHTETE UND ENTWICKELTE FILME (OHNE KINOFILME)	215 387	227 823	249 626
3981 15	FOTOGRAFIEN	777 332	876 567	948 012
3981 17	DIAPOSITIVE	82 041	87 329	91 167
3981 50	KINOFILMKOPIENA	.A	.A
3981	INSGESAMT	1 131 007	1 252 606	1 339 959

STBA, FS4, R 3.1

11 PRODUKTION NACH GÜTERARTEN UND GÜTERKLASSEN

MELDE- NR	ERZEUGNIS	EINHEIT	M E N G E			W E R T I N 1000 D M		
			1987	1988	1989	1987	1988	1989
3982 11	FUELLER, FUELLHALTER, KUGEL- SCHREIBER U. AEHNLICHES FUELLER, FUELLHALTER U. FUELLFEDERHALTER MIT SCHAFT OD. KAPPE AUS EDELMETALLEN OD. EDELMETALL- PLATTIERUNGEN	1000 ST	4 602	5 494	5 468	85 276	98 676	106 746
3982 19	SONSTIGE FUELLER, FUELLHALTER UND FUELLFEDERHALTER KUGELSCHREIBER	1000 ST	13 624	15 068	16 847	56 647	62 515	74 693
3982 22	KUGELSCHREIBER MIT TINTE KUGELSCHREIBER MIT FARBPASTE	1000 ST	28 449	35 892	35 879	54 349	66 296	80 807
3982 24	MIT SCHAFT OD. KAPPE A. EDEL- METALLEN OD. EDELMETALL- PLATTIERUNGEN AND. KUGELSCHR. MIT FARBPASTE	1000 ST	4 240	4 315	3 874	22 601	22 783	22 838
3982 26	MINE AUSWECHSELBAR	1000 ST	179 974	198 850	199 120	96 588	105 103	104 835
3982 28	MINE NICHT AUSWECHSELBAR DOCHTSCHREIBER	1000 ST	64 311	47 801	66 260	10 335	8 737	10 981
3982 31	BIS EINSCHL. 2 MM STRICHBREITE	1000 ST	291 540	305 683	314 762	113 804	123 716	130 755
3982 35	UEBER 2 MM STRICHBREITE	1000 ST	133 937	149 795	165 847	100 332	98 696	104 792
3982 60	TUSCHESCHREIBER DREH- U. DRUCKBLEISTIFTE	1000 ST	18 068	21 579	24 624	112 728	134 298	155 087
3982 72	BIS EINSCHL. 0,9 MM MINEN- DURCHMESSER	1000 ST						
3982 74	UEBER 0,9 MM MINENDURCHMESSER MINEN	1000 ST]	15 444	17 339	17 166	38 030	49 959	62 860
3982 81	FUER KUGELSCHREIBER MIT TINTE	1000 ST	24 877	21 487	25 656	16 286	17 206	12 959
3982 85	FUER KUGELSCHR. MIT FARBPASTE	1000 ST	342 741	353 614	372 667	44 058	45 705	42 207
3982 87	FUER DOCHTSCHREIBER	1000 ST	16 680	23 063	19 985	5 769	6 951	7 003
3982 09	TEILE ZU FUELLERN, FUELL- HALTERN, KUGELSCHREIBERN U. AEHNL. (OHNE FUELLHALTERFEDERN U. BLEISTIFTMINEN)	118 374	97 126	108 421
3982	INSGESAMT	875 177	937 767	1 024 984
3985 10	STEMPEL UND FLEXOKLISCHEES GUMMI- U. POLYMERSTEMPEL	27 375	29 281	28 792
3985 50	FLEXOKLISCHEESA	.A	.A
3985 90	BRENN-, SCHLAG- U. AND. STEMPEL AUCH SIEGEL (OHNE STEMPEL- APPARATE U. AE.)A	.A	.A
3985	INSGESAMT	31 213	35 923	43 928
3987 00	WAREN AUS MINERALISCHEN, TIERI- SCHEN U. PFLANZLICHEN SCHNITZ- U. FORMSTOFFEN (AUCH AUSGE- STOPFTE TIERE)	5 610	19 233	20 253
3995 15	REPARATUREN AN MUSIKINSTRUMENTENA	.A	.A
3995 30	AN SPIELWARENA	.A	.A
3995 40	AN TURN- U. SPORTGERAETENA	.A	.A
3995 50	AN SCHMUCK, GOLD- U. SILBER- SCHMIEDEWARENA	.A	.A
3995 71	AN GERAETEN U. MINIATURFAHRZEUGEN	1 903	1 826	2 304
3995 90	FUER DAS SCHAUSTELLERGEWERBE AN SONSTIGEN ERZEUGNISSEN DIESER GÜTERGRUPPEA	.A	.A
3995	INSGESAMT	28 201	28 838	29 953
3996 10	LOHNVEREDLUNGSARBEITEN AN GROSSMUSIKINSTRUMENTENA	.A	.A
3996 20	AN MUSIKWERKEN, SAITEN-, BLAS- U. A. KLEINMUSIKINSTRUMENTENA	.A	.A
3996 35	AN PUPPEN
3996 37	AN ANDEREN SPIELWAREN
3996 40	AN TURN- U. SPORTGERAETEN
3996 50	AN SCHMUCK, GOLD- U. SILBER- SCHMIEDEWAREN
3996 71	AN GERAETEN U. MINIATURFAHRZEUGENA	.A	.A
3996 90	FUER DAS SCHAUSTELLERGEWERBE AN SONSTIGEN ERZEUGNISSEN DIESER GÜTERGRUPPE
3996	INSGESAMT	20 117	26 241	28 246
CHEMISCHE ERZEUGNISSE								
4111 11	HALOGENE CHLOR	T *	3 452 142	3 500 312	3 442 943	.	.	.
4111 13	DARUNTER ZUM ABSATZ BESTIMMT	T *	542 525	561 286	558 327	171 964	178 471	178 176
4111 16	BROM	T *	.A	.A	.A	.	.	.
4111	FLUOR, JOD	T *	.A	.A	.A	.	.	.
4111	INSGESAMT	174 480	181 584	181 435
4112 50	SUBLIMIERTER, GEFÄLLTER ODER KOLLOIDER (AUCH WIEDERGEWONNE- NER) SCHWEFEL	T *	.A	.A	.A	.	.	.
4112 91	AUS ERDOEL ODER ERDGAS	T *	.A	.A	.A	.	.	.
4112	SONST. ART	T *	.A	.A	.A	.	.	.
4112	INSGESAMT	.	1 248 063	1 193 335	1 186 665	192 251	158 058	175 947
4113 10	KOHLNSTOFF AKTIVKOHLE	T *	21 236	19 490	23 826	.	.	.
4113 40	HOLZKOHLE	T	.A	.A	.A	.A	.A	.A
4113 70	RUSS	T	.A	.A	.A	.A	.A	.A
4113 90	KUENSTLICHER U. KOLLOIDER	T	361 982	379 999	401 853	494 867	514 790	537 510
4113	GRAPHIT	T	.A	.A	.A	.A	.A	.A
4113	INSGESAMT	.	.A	.A	.A	668 806	693 828	724 032

11 PRODUKTION NACH GÜTERARTEN UND GÜTERKLASSEN

MELDE- NR	ERZEUGNIS	EINHEIT	MENGE			WERT IN 1000 DM		
			1987	1988	1989	1987	1988	1989
4114 00	PHOSPHOR	T *	.A	.A	.A	.	.	.
	WASSERSTOFF, SAUERSTOFF, EDELGASE U. STICKSTOFF, GEMESSEN UNTER NORMALDRUCK BEI 20 GRAD C							
4115 10	WASSERSTOFF	MILL. M3 *	1 738	1 720	1 825	.	.	.
	DARUNTER ZUM ABSATZ BESTIMMT	MILL. M3	755	588	604	122 297	105 840	116 870
4115 30	SAUERSTOFF	MILL. M3 *	4 353	4 798	4 910	.	.	.
	DARUNTER ZUM ABSATZ BESTIMMT	MILL. M3	2 334	2 555	2 564	528 760	578 556	584 588
4115 50	EDELGASE	MILL. M3 *	.A	.A	.A	.	.	.
	DARUNTER ZUM ABSATZ BESTIMMT	MILL. M3	108	116	130	170 247	181 364	201 715
4115 70	STICKSTOFF	MILL. M3 *	2 363	2 484	2 699	.	.	.
	DARUNTER ZUM ABSATZ BESTIMMT	MILL. M3	.A	1 891	1 988	410 203	445 389	452 000
4115	INSGESAMT	1 231 507	1 311 149	1 355 173
	ALKALI- U. ERDALKALIMETALLE, METALLE DER SELTENEN ERDEN							
4118 11	NATRIUM	T *	.A	.A	.A	.	.	.
4118 15	KALIUM, CALCIUM	T *	.A	.A	.A	.	.	.
4118 19	SONST. ALKALI- U. ERDALKALI- METALLE	T *	.A	.A	.A	.	.	.
4118 50	YTTRIUM U. SCANDIUM	T *	.A	.A	.A	.A	.A	.A
4118	INSGESAMTA	.A	.A
	SALZSAEURE, CHLORSULFONSAEURE SALZSAEURE, CHLORWASSERSTOFF, BER. AUF HCL	T *	990 478	981 971	957 576	.	.	.
	DARUNTER ZUM ABSATZ BESTIMMT	T	319 499	319 629	322 122	111 430	118 278	128 877
4121 50	CHLORSULFONSAEURE	T *	37 642	32 374	39 196	.	.	.
	DARUNTER ZUM ABSATZ BESTIMMT	T	.A	.A	.A	.A	.A	.A
4121	INSGESAMTA	.A	.A
	OXIDE U. SAUERSTOFFSAEUREN DES SCHWEFELS, SCHWEFELWASSERSTOFF SCHWEFELDIOXID, BER. AUF SO2 SCHWEFELSAEURE, BER. AUF SO3							
4122 10	AUS SCHWEFEL ALLER ART	T *	75 407	84 292	76 495	27 009	31 287	29 820
	DARUNTER ZUM ABSATZ BESTIMMT	T	806 803	642 555	696 373	.	.	.
4122 41	AUS SCHWEFELKIES	T *	220 499	148 342	153 714	42 416	28 840	33 401
	DARUNTER ZUM ABSATZ BESTIMMT	T	708 446	863 189	713 493	.	.	.
4122 43	AUS METALLVERHUETTUNG	T *	445 975	476 557	384 280	56 418	61 954	51 682
	DARUNTER ZUM ABSATZ BESTIMMT	T	910 755	859 442	904 703	.A	.A	.A
4122 45	SONST. ART	T *	278 803	312 121	354 958	.A	.A	.A
	DARUNTER ZUM ABSATZ BESTIMMT	T	.A	.A	.A	.A	.A	.A
4122 49	OLEUM, BER. AUF SO3	T *	617 981	630 914	618 904	.	.	.
	DARUNTER ZUM ABSATZ BESTIMMT	T	166 224	188 620	169 630	25 061	26 609	25 743
4122 70	SONST. OXIDE U. SAUERSTOFFSAEU- REN DES SCHWEFELS, SCHWEFEL- WASSERSTOFF	T	8 476	9 706	9 240	2 736	3 084	2 969
4122	INSGESAMT	238 249	235 311	241 212
	SALPETERSAEURE, NITRIERSAEUREN SALPETERSAEURE, BER. AUF N DARUNTER ZUM ABSATZ BESTIMMT	T *	587 645	514 962	502 106	.	.	.
	NITRIERSAEUREN, BER. AUF N	T *	118 276	103 359	96 352	138 942	160 412	152 386
4123 50	INSGESAMT	.	.A	.A	.A	.A	.A	.A
4123	INSGESAMT
4124 00	OXIDE U. SAUERSTOFFSAEUREN DES PHOSPHORS, BER. AUF P2O5 DARUNTER ZUM ABSATZ BESTIMMT	T *	364 601	304 028	398 206	.	.	.
		T	53 182	53 571	56 099	102 444	103 025	119 580
	ANDERE ANORGANISCHE SAEUREN U. SAUERSTOFFVERBINDUNGEN DER NICHTMETALLE							
4129 10	FLUSSAEURE, BER. AUF HF	T *	82 657	85 404	83 764	.	.	.
	DARUNTER ZUM ABSATZ BESTIMMT	T	.A	.A	.A	.A	.A	.A
4129 30	SILICIUMDIOXID, BER. AUF SIO2 DARUNTER ZUM ABSATZ BESTIMMT	T *	153 060	158 085	160 078	470 973	547 147	570 860
	KOHLENDIOXID	T	150 569	155 090	155 893	.	.	.
4129 51	GASFOERMIG ODER FLUESSIG	T	200 569	212 801	218 261	55 460	53 341	51 100
4129 55	FEST (TROCKENEIS)	T	.A	.A	.A	.A	.A	.A
4129 91	SONST. ANORGANISCHE SAEUREN U. SAUERSTOFFVERBINDUNGEN DER NICHTMETALLE	T	64 073	69 063	60 753	55 818	55 951	50 576
4129	INSGESAMT	735 285	807 458	821 519
	CHLORIDE, OXYCHLORIDE U.A. HALO- GEN- U. OXYHALOGENVERBINDUNGEN DER NICHTMETALLE							
4131 10	DES PHOSPHORS	T *	.A	.A	.A	.	.	.
4131 50	DES SILICIUMS	T *	.A	.A	.A	.	.	.
4131 99	SONST. ART	T	29 975	.A	35 046	47 532	.A	53 306
4131	INSGESAMT	129 561	151 209	156 597
	SULFIDE DER NICHTMETALLE KOHLENSTOFFDISULFID (SCHWEFEL- KOHLENSTOFF)	T *	.A	.A	.A	.	.	.
4136 10	SONST. SULFIDE DER NICHTMETALLE	T	.A	.A	.A	.A	.A	.A
4136 90	INSGESAMTA	.A	.A
4136	INSGESAMT
4142 00	SYNTHESEAMMONIAK, BER. AUF N DARUNTER ZUM ABSATZ BESTIMMT	T *	1 930 926	1 824 416	1 732 117	.	.	.
		T	835 007	834 396	683 848	253 196	219 568	191 584
4144 00	AMMONIAK IN WAESSRIGER LOESUNG (OHNE ROHES AMMONIAKWASSER), BER. AUF N	T	.A	.A	.A	.A	.A	.A

11 PRODUKTION NACH GUETERARTEN UND GUETERKLASSEN

MELDE- NR	ERZEUGNIS	EINHEIT	M E N G E			W E R T I N 1000 DM		
			1987	1988	1989	1987	1988	1989
OXIDE, HYDROXIDE U. PEROXIDE DER ALKALI- U. ERDALKALIMETALLE								
4146 11	NATRIUMHYDROXID, BER. AUF NACH AETZNATRON, FEST	T *	215 928	208 968	191 337	.	.	.
4146 15	DARUNTER ZUM ABSATZ BESTIMMT	T	.A	.A	.A	.A	.A	.A
4146 30	NATRONLAUGE	T *	3 419 250	3 455 322	3 349 765	.	.	.
4146 91	DARUNTER ZUM ABSATZ BESTIMMT	T	1 569 318	1 666 989	1 567 579	440 860	646 623	683 511
4146	KALIUMHYDROXID, BER. AUF KOH OXIDE, HYDROXIDE U. PEROXIDE SONST. ALKALI- U. ERDALKALI-METALLE	T *	.A	.A	.A	.	.	.
4146	INSGESAMT	.	.A	.A	.A	698 015	889 420	913 487
OXIDE, HYDROXIDE U. PEROXIDE SONST. METALLE								
4149 11	ALUMINIUMOXID, BER. AUF AL2O3	T *	1 017 370	939 085	964 017	.	.	.
4149 15	ALUMINIUMHYDROXID, BER. AUF AL2O3	T *	1 312 828	1 162 786	1 173 993	.	.	.
4149 50	DARUNTER ZUM ABSATZ BESTIMMT	T	300 650	287 293	303 586	264 331	261 229	313 377
4149 99	ELEKTROKORUND	T	84 576	88 253	91 806	150 746	161 311	180 952
4149	SONST. ANORGANISCHE BASEN, METALLOXIDE, -HYDROXIDE U. -PEROXIDE U.A.	T	55 074	47 691	48 017	365 459	368 479	357 232
4149	INSGESAMT	1 128 469	1 177 430	1 331 422
SALZE DER HALOGENWASSERSTOFFE U. DER SAUERSTOFFSAEUREN D. HALOGENE								
4152 10	FLUORIDE U. ANORG. FLUORHALTIGE KOMPLEXSALZE, BER. AUF F	T *	25 867	30 656	31 251	.	.	.
4152 20	DARUNTER ZUM ABSATZ BESTIMMT	T	25 867	30 656	31 251	84 821	90 278	100 686
4152 45	CHLORIDE U. OXYCHLORIDE DER METALLE	T *	227 732	283 220	302 643	.	.	.
4152 90	DARUNTER ZUM ABSATZ BESTIMMT	T	203 978	252 961	269 949	208 141	219 811	244 226
4152	HYPOCHLORITE, BER. AUF AKTIVES CHLOR	T *	53 250	56 130	47 500	.	.	.
4152	SONST. SALZE DER HALOGENWASSERSTOFFE U. DER SAUERSTOFFSAEUREN DER HALOGENE	T	25 032	29 644	22 592	27 246	27 496	26 778
4152	INSGESAMT	.	3 592	2 840	3 194	24 168	22 319	24 553
SULFIDE (EINSCHL. POLYSULFIDEN) DER METALLE								
4153 10	NATRIUMSULFIDE, -HYDROGENSULFIDE U. -POLYSULFIDE, BER. AUF S	T *	10 357	11 492	11 752	.	.	.
4153 90	SONST. SULFIDE, HYDROGENSULFIDE U. POLYSULFIDE DER METALLE	T	.A	.A	.A	.A	.A	.A
4153	INSGESAMT	39 328	44 681	51 692
SALZE DER SAUERSTOFFSAEUREN DES SCHWEFELS								
4154 11	NATRIUMBISULFIT, BER. AUF NA2S2O5	T *	98 415	95 807	99 550	.	.	.
4154 18	DARUNTER ZUM ABSATZ BESTIMMT	T	73 251	74 081	78 105	47 971	48 784	53 774
4154 51	SONST. SULFITE, BISULFITE, THIOSULFATE, HYDRO- U. HYPOSULFITE, SULFOXYLATE U.A.E.	T	104 031	117 822	123 871	168 375	189 689	208 771
4154 52	NATRIUMSULFAT, BER. AUF NA2SO4	T *
4154 55	CALCINIERT	T *	163 974	175 067	172 178	.	.	.
4154 56	KRISTALLISIERT	T *	7 973	8 432	8 020	.	.	.
4154 59	AMMONSULFAT FUER TECHNISCHE ZWECKE, BER. AUF N	T *	94 403	87 373	92 453	.	.	.
4154	ALUMINIUMSULFAT, BER. AUF AL2(SO4)3	T	.A	.A	.A	.A	.A	.A
4154	DARUNTER ZUM ABSATZ BESTIMMT	T	168 852	171 149	170 737	136 268	149 833	157 403
4154	SONST. SULFATE	T	.	.	.	430 766	464 314	493 561
4154	INSGESAMT
SALZE DER SAUERSTOFFSAEUREN DES STICKSTOFFS, BER. AUF N								
4155 10	NITRITE	T *	15 272	12 053	11 509	.	.	.
4155 50	DARUNTER ZUM ABSATZ BESTIMMT	T	.A	.A	.A	.A	.A	.A
4155	NITRATE	T *	28 985	26 151	32 435	.	.	.
4155	INSGESAMT	115 661	97 491	106 024
SALZE DER SAUERSTOFFSAEUREN DES PHOSPHORS, PHOSPHIDE								
4157 11	POLYPHOSPHATE, BER. AUF P2O5	T *	268 527	257 155	253 361	.	.	.
4157 19	SONST. PHOSPHATE, BER. AUF P2O5	T
4157 50	SALZE ANDERER SAUERSTOFFSAEUREN DES PHOSPHORS	T	.A	.A	.A	.A	.A	.A
4157 90	PHOSPHIDE	T	.A	.	.	.A	.A	.A
4157	INSGESAMT	646 592	608 408	608 887
SONST. SALZE ANORGANISCHER SAEUREN								
4159 31	CARBONATE	T *	1 447 633	1 404 268	1 443 129	.	.	.
4159 34	NATRIUMCARBONAT, BER. AUF NA2CO3	T	1 407 994	1 355 758	1 400 921	489 499	482 464	508 274
4159 35	DARUNTER ZUM ABSATZ BESTIMMT	T	.A	.A	.A	.	.	.
4159 38	KALIUMCARBONAT, BER. AUF K2CO3	T *
4159 38	BARIUMCARBONAT, BER. AUF BACO3	T *
4159 35	SONST. CARBONATE U. BICARBONATE	T	195 622	209 499	210 140	149 086	158 468	155 219
4159 51	CYANIDE	T	33 934	41 549	43 621	86 363	115 167	149 875
4159 55	EINFACHE U. KOMPLEXE CYANIDE	T	12 353	15 040	15 793	25 303	31 607	33 645
4159 61	FULMINATE, CYANATE, RHODANIDE	T
4159 61	SILICATE	T *	398 040	388 987	369 497	.	.	.
4159 61	NATRIUM- U. KALIUMSILICATE, BER. AUF SIO2	T	.A	.A	.A	.A	.A	.A
4159 61	DARUNTER ZUM ABSATZ BESTIMMT	T

11 PRODUKTION NACH GÜTERARTEN UND GÜTERKLASSEN

MELDE- NR	ERZEUGNIS	EINHEIT	MENGE			WERT IN 1000 DM		
			1987	1988	1989	1987	1988	1989
4159 69	SONST. SILICATE, BER. AUF SiO2	T	.A	.A	.A	.A	.A	.A
4159 70	BORATE, PERBORATE, BER. AUF B2O3	T	.A	.A	.A	.A	.A	.A
4159 91	SONSTIGE SALZE ANORGANISCHER SÄUREN	T	.A	.A	.A	.A	.A	.A
4159	INSGESAMT	1 486 294	1 507 605	1 558 575
4191 00	KOLLOIDE EDELMETALLE, EDELMETALL- AMALGAME, SALZE SOWIE VERBINDUN- GEN DER EDELMETALLE	T	.A	.A	.A	.A	.A	.A
4193 00	ISOTOPE CHEMISCHER ELEMENTE, NICHT RADIOAKTIV U. IHRE VER- BINDUNGEN	KG	-	-	-	-	-	-
4195 00	KOMPRIMIERTER LUFT, GASFORMIG, (NICHT IN ROHRLEITUNGEN TRANS- PORTIERT), GEMESSEN UNTER NOR- MALDRUCK BEI 20 GRAD C	1000 M3	221	205	177	1 176	1 166	1 114
4196 10	WASSERSTOFFPEROXID FEST	T *	.A	.A	.A	.	.	.
4196 90	ANDERES, BER. AUF H2O2	T *	75 790	71 117	74 169	.	.	.
4196	INSGESAMT	113 230	119 167	107 302
4197 10	CARBIDE CALCIUMCARBID	T *	.A	.A	.A	.	.	.
4197 90	SONST. CARBIDE	T *	.A	.A	.A	.	.	.
4197	INSGESAMT	307 685	310 224	278 203
4199 10	SONST. ANORGANISCHE VERBINDUNGEN HYDRIDE, NITRIDE, ASIDE, SILICIDE, BORIDE	T	.A	.A	.A	.A	.A	.A
4199 30	DESTILLIERTES WASSER, LEITFAE- HIGKEITSWASSER U.Ä.	T	4 531	3 690	4 089	4 021	14 588	21 145
4199 50	AKTIVIERTE NATUERLICHE MINERALI- SCHE STOFFE	T	427 328	434 474	434 807	214 897	224 438	220 184
4199 70	CALCIUMCYANAMID FUER TECHNISCHE ZWECKE, BER. AUF N	T *	.A	.A	.A	.	.	.
4199 90	SONST. ANORGANISCHE GRUNDSTOFFE U. CHEMIKALIEN	T	357 896	327 915	311 804	66 792	65 537	71 806
4199	INSGESAMT	323 157	348 995	366 878
4211 10	AROMATISCHE KOHLENWASSERSTOFFE, CHEMISCH NICHT EINHEITLICH BENZOLVORERZEUGNIS	T *	.A	.A	29 873	.	.	.
4211 41	DARUNTER ZUM ABSATZ BESTIMMT	T *	.A	.A	29 873	.A	.A	13 448
4211 50	MOTORENBENZOL	T *	.A	.A	.A	.	.	.
4211 60	AROMATENREICHE BENZINE	T *	.A	.A	.A	.	.	.
4211 70	SOLVENTNAPHTHA	T *	56 297	63 274	65 720	.	.	.
4211 81	DARUNTER ZUM ABSATZ BESTIMMT	T *	.A	.A	.A	.A	.A	.A
4211 91	NAPHTHALIN MIT EINEM ERSTAR- RUNGSPUNKT UNTER 79,4 GRAD C	T *	.A	.A	.A	.	.	.
4211 91	ANTHRACEN MIT EINEM ANTHRACEN- GEBALT UNTER 85 VH	T *	.A	.A	.A	.	.	.
4211	SONST. CHEMISCH NICHT EINHEIT- LICHE AROMATISCHE KOHLEN- WASSERSTOFFE	T	.A	.A	.A	.A	.A	.A
4211	INSGESAMT	277 470	253 212	278 681
4215 00	ROHPHENOL, -KRESOL, -XYLENOL U. DEREN GEMISCHE, CHEMISCH NICHT EINHEITLICH	T *	.A	.A	.A	.	.	.
4215 00	DARUNTER ZUM ABSATZ BESTIMMT	T *	.A	.A	.A	.A	.A	.A
4219 11	SONST. ERZEUGNISSE AUS DER WEI- TERVERARBEITUNG VON ROHTEEREN U. ROHBENZOL	T *	475 477	474 139	442 008	.	.	.
4219 15	TEERPECH	T *	.A	.A	.A	.	.	.
4219 50	PECHKOKS	T *	.A	.A	.A	.	.	.
4219	TEEROLE	T *	.A	.A	.A	.	.	.
4219	INSGESAMT	317 188	256 738	305 314
4221 11	ACYCLISCHE U. ALICYCLISCHE KOH- LENWASSERSTOFFE, CHEMISCH EIN- HEITLICH, BER. AUF 100 VH	T *	2 781 107	3 131 266	2 994 510	.	.	.
4221 13	AETHYLEN	T *	1 493 250	1 638 520	1 511 203	1 193 491	1 274 054	1 345 339
4221 14	PROPYLEN	T *	1 575 685	1 816 234	1 735 934	.	.	.
4221 16	BUTADIEN	T *	845 354	1 006 436	939 914	470 455	552 667	687 375
4221 17	DARUNTER ZUM ABSATZ BESTIMMT	T *	701 556	762 366	717 575	.	.	.
4221 18	BUTYLENE	T *	603 213	646 854	614 585	331 888	294 257	286 131
4221 19	DARUNTER ZUM ABSATZ BESTIMMT	T *	735 657	854 386	887 695	.	.	.
4221 20	ACETYLEN IN JEDER FORM	T *	.A	.A	.A	.A	.A	.A
4221 21	AUS CARBID	T *
4221 22	AUS ANDEREN VERFAHREN	T *	208 544	218 576	226 005	.	.	.
4221 23	CYCLOHEXAN	T *	.A	.A	.A	.	.	.
4221 24	SONST. ACYCLISCHE U. ALICYCLI- SCHE KOHLENWASSERSTOFFE	T	215 954	242 729	210 362	136 775	170 521	156 930
4221	INSGESAMT	2 564 415	2 716 656	2 965 148
4224 11	AROMATISCHE KOHLENWASSERSTOFFE, CHEM. EINHEITLICH, BER. AUF 100 VH REINBENZOLE	T *
4224 12	AUF KOHLEBASIS	T *
4224 13	AUF PETROBASIS	T *	1 503 000	1 607 218	1 564 935	.	.	.
4224 14	DARUNTER ZUM ABSATZ BESTIMMT	T *	1 217 297	1 253 987	1 185 229	733 962	592 369	737 043
4224 15	REINTOLUOLE	T *	401 735	460 651	417 780	.	.	.
4224 16	REINXYLOLE	T *
4224 17	O-XYLOL	T *	225 766	247 842	248 620	.	.	.
4224 18	P-XYLOL	T *
4224 19	SONST. REINXYLOLE (EINSCHL. GEMISCHEN)	T *	275 329	341 210	362 632	.	.	.

STBA, FS4, R 3.1

11 PRODUKTION NACH GÜTERARTEN UND GÜTERKLASSEN

MELDE- NR	ERZEUGNIS	EINHEIT	MENGE			WERT IN 1000 DM		
			1987	1988	1989	1987	1988	1989
4224 50	NAPHTHALIN MIT EINEM ERSTAR- RUNGSPUNKT AB 79,4 GRAD C	T *	.A	.A	.A	.	.	.
4224 91	DARUNTER ZUM ABSATZ BESTIMMT	T	.A	.A	.A	.A	.A	.A
4224	SONST. CHEMISCH EINHEITLICHE AROMATISCHE KOHLENWASSERSTOFFE INSGESAMT	T	934 194	930 433	983 524	272 950	207 009	314 396
		1 521 603	1 427 756	1 867 694
	HALOGENDERIVATE DER KOHLENWASSER- STOFFE, BER. AUF 100 VH							
4227 11	TRICHLORMETHAN (CHLOROPFORM)	T	.A	.A	.A	.A	.A	.A
4227 12	PHARMAZEUTISCH (NACH DAB VI)	T	.A	.A	.A	.	.	.
	ANDERES	T *	.A	.A	.A	.	.	.
4227 13	DARUNTER ZUM ABSATZ BESTIMMT	T	.A	.A	.A	.A	.A	.A
	METHYLCHLORID	T *	163 052	147 983	141 781	.	.	.
4227 15	DARUNTER ZUM ABSATZ BESTIMMT	T	69 138	64 511	63 473	60 156	55 896	52 600
	METHYLENCHLORID	T *	155 496	127 188	116 268	.	.	.
4227 16	DARUNTER ZUM ABSATZ BESTIMMT	T	.A	.A	.A	.A	.A	.A
	TETRACHLORKOHLENSTOFF	T *	179 872	170 160	120 661	.	.	.
4227 18	DARUNTER ZUM ABSATZ BESTIMMT	T	.A	.A	.A	.A	.A	.A
	SONST. CHLORMETHANE	T *
4227 20	DARUNTER ZUM ABSATZ BESTIMMT	T
	AETHYLENCHLORID	T *	1 758 121	1 634 875	1 597 903	.	.	.
4227 31	DARUNTER ZUM ABSATZ BESTIMMT	T	50 959	90 473	57 661	23 692	47 489	42 545
	PERCHLORAETHYLEN	T *	.A	.A	.A	.	.	.
4227 35	DARUNTER ZUM ABSATZ BESTIMMT	T	.A	.A	.A	.A	.A	.A
	TRICHLORAETHYLEN	T *	.A	.A	.A	.	.	.
4227 51	DARUNTER ZUM ABSATZ BESTIMMT	T	.A	.A	.A	.A	.A	.A
	HEXACHLORCYCLOHEXAN	T *	.A	.A	.A	.	.	.
4227 55	CHLORBENZOLE	T *	.A	.A	.A	.	.	.
4227 70	VINYL- U. VINYLIDENCHLORID, MONOMER	T *	1 434 168	1 458 874	1 443 719	.	.	.
4227 80	DARUNTER ZUM ABSATZ BESTIMMT	T	216 145	214 679	204 225	171 650	208 362	223 872
	BROMDERIVATE DER KOHLENWASSER- STOFFE	T	.A	.A	.A	.A	.A	.A
4227 90	SONST. HALOGENDERIVATE DER KOHLENWASSERSTOFFE	T	308 148	296 014	319 966	674 593	622 954	649 208
4227	INSGESAMT	1 360 061	1 339 514	1 303 508
4229 00	ANDERE DERIVATE DER KOHLENWASSER- STOFFE, BER. AUF 100 VH	T *	337 981	442 715	416 162	.	.	.
	DARUNTER ZUM ABSATZ BESTIMMT	T	41 767	74 381	60 596	123 988	193 430	187 547
	ACYCLISCHE ALKOHOLE, BER. AUF 100 VH							
4231 11	METHANOL (METHYLALKOHOL)	T *	.A	.A	697 864	.	.	.
	DARUNTER ZUM ABSATZ BESTIMMT	T	.A	.A	.A	.A	.A	.A
4231 13	AETHANOL (AETHYLALKOHOL)	T *
4231 14	SYNTHETISCH	T *
	SULFIT- U. HOLZVERZUCKERUNGS- SPRIT	T *	109 062	103 843	101 868	.	.	.
4231 15	ISOPROPANOL (ISOPROPYLALKOHOL)	T *	.A	.A	.A	.	.	.
4231 16	N-BUTANOL	T *	313 256	320 242	337 033	.	.	.
	DARUNTER ZUM ABSATZ BESTIMMT	T	102 271	118 178	108 331	115 867	129 976	118 119
4231 17	ANDERE BUTANOLE (BUTYLALKOHOLE)	T *	176 292	153 070	119 508	.	.	.
	DARUNTER ZUM ABSATZ BESTIMMT	T	85 426	64 760	35 676	62 940	60 502	43 649
4231 18	ACYCLISCHE ALKOHOLE ALS RIECH- STOFFE	T	.A	.A	.A	.A	.A	.A
4231 21	2-AETHYLHEXANOL	T *	575 506	543 918	501 570	.	.	.
	DARUNTER ZUM ABSATZ BESTIMMT	T	.A	.A	.A	.A	.A	.A
4231 28	SONST. EINWERTIGE ALIPHATISCHE ALKOHOLE	T	257 013	235 420	241 531	519 895	535 180	596 723
4231 41	AETHYLENGLYKOL	T *	243 794	240 849	246 938	.	.	.
	DARUNTER ZUM ABSATZ BESTIMMT	T	.A	.A	.A	.A	.A	.A
4231 45	PROPYLENGLYKOL	T *	168 140	194 047	181 178	.	.	.
	DARUNTER ZUM ABSATZ BESTIMMT	T	.A	.A	.A	.A	.A	.A
4231 49	SONST. ZWEIWERDIGE ALIPHATISCHE ALKOHOLE	T	110 906	138 766	167 603	354 786	436 820	524 506
4231 71	PENTAERYTHRIT	T *	.A	.A	.A	.	.	.
4231 74	ROHGLYCERIN, GLYCERINWASSER U. GLYCERINUNTERLAUGEN	T *	2 331	2 023	2 587	.	.	.
	DARUNTER ZUM ABSATZ BESTIMMT	T	2 331	2 023	2 587	3 243	2 670	4 480
4231 75	GLYCERIN ALS DESTILLAT U. RAF- FINAT	T *	92 365	97 220	94 424	.	.	.
	DARUNTER ZUM ABSATZ BESTIMMT	T	.A	.A	.A	.A	.A	.A
4231 78	SORBIT	T *	77 674	90 626	92 697	.	.	.
	DARUNTER ZUM ABSATZ BESTIMMT	T	.A	.A	.A	.A	.A	.A
4231 79	SONST. DREI- U. HOERHERWERTIGE ALIPHATISCHE ALKOHOLE	T	.A	.A	.A	.A	.A	.A
4231	INSGESAMT	2 458 695	2 809 057	3 066 485
	CYCLISCHE ALKOHOLE, BER. AUF 100 VH							
4234 10	STERINE	T	.A	.A	.A	.A	.A	.A
4234 51	ANDERE CYCLISCHE ALKOHOLE	T	.A	.A	.A	.A	.A	.A
4234 55	ALS RIECHSTOFFE	T *	10 541	11 389	13 638	90 103	106 101	133 441
	CYCLOHEXANOL	T	.A	.A	.A	.	.	.
4234 59	DARUNTER ZUM ABSATZ BESTIMMT	T	.A	.A	.A	.A	.A	.A
	BENZHYDROL, BORNEOL U. A. CYCL. ALKOHOLE	T	.A	.A	.A	.A	.A	.A
4234	INSGESAMT	114 888	135 567	161 321
4237 00	HALOGEN- U.A. DERIVATE ACYCLI- SCHER U. CYCLISCHER ALKOHOLE, BER. AUF 100 VH	T	20 904	30 296	27 812	64 839	94 062	90 873
	PHENOLE U. PHENOLALKOHOLE, CHEM. EINHEITLICH, BER. AUF 100 VH							
4242 11	PHENOLE, ISOLIERT	T *	.A	.A	.A	.	.	.
4242 15	AUS FERDESTILLATION U. ABWASSERREINIGUNG	T *	.A	.A	.A	.	.	.
	AUS SYNTHESE	T *	.A	.A	.A	.	.	.

STBA, FS4, R 3.1

11 PRODUKTION NACH GÜTERARTEN UND GÜTERKLASSEN

MELDE- NR	ERZEUGNIS	EINHEIT	M E N G E			W E R T I N 1000 DM		
			1987	1988	1989	1987	1988	1989
4242 20	KRESOLE, ISOLIERT	T *	45 523	48 531	39 371	.	.	.
	DARUNTER ZUM ABSATZ BESTIMMT	T	.A	.A	.A	.A	.A	.A
4242 30	XYLENOLE, ISOLIERT	T *	.A	6 574	.A	.	.	.
4242 50	NAPHTHOLE, RESORCIN	T *	17 939	19 384	21 069	.	.	.
	DARUNTER ZUM ABSATZ BESTIMMT	T	.A	.A	.A	.A	.A	.A
4242 91	SONST. PHENOLE U. PHENOL- ALKOHOLE	T	97 581	90 412	93 864	271 490	255 552	294 057
4242	INSGESAMT	733 515	795 565	1 005 699
4245 00	HALOGEN- U.A. DERIVATE DER PHENOLE U. PHENOLALKOHOLE, BER. AUF 100 VH	T	4 978	5 356	4 554	49 392	59 102	59 586
	AETHER, AETHERALKOHOLE, EPOXIDE U.AE., BER. AUF 100 VH							
4251 10	DIAETHYLÄTHER	T	.A	.A	.A	.A	.A	.A
4251 30	GLYKOLÄTHER	T *	124 873	150 670	177 148	.	.	.
	DARUNTER ZUM ABSATZ BESTIMMT	T	98 246	120 417	146 120	130 657	195 448	294 933
4251 80	SONST. AETHER, AETHERALKOHOLE U.AE.	T	211 071	239 268	263 227	285 244	348 438	423 313
4251 91	AETHYLENOXID	T *	555 778	627 572	673 619	.	.	.
	DARUNTER ZUM ABSATZ BESTIMMT	T	106 103	133 526	142 800	106 678	189 599	277 889
4251 95	PROPYLENOXID	T *	536 755	549 422	590 571	.	.	.
	DARUNTER ZUM ABSATZ BESTIMMT	T	360 335	353 210	379 888	571 641	571 908	653 561
4251 99	SONST. EPOXIDE, EPOXYALKOHOLE U.AE.	T	.A	.A	.A	.A	.A	.A
4251	INSGESAMT	1 211 219	1 437 765	1 779 184
4253 00	ACETALE, HALBACETALE U. DERIVATE, BER. AUF 100 VH	T *	.A	.A	.A	.	.	.
	VERBINDUNGEN MIT ALDEHYDFUNKTION, BER. AUF 100 VH							
4255 10	FORMALDEHYD	T *	609 499	684 331	697 252	.	.	.
	DARUNTER ZUM ABSATZ BESTIMMT	T	120 465	143 343	136 341	83 003	109 346	106 463
4255 40	ACETALDEHYD	T *	330 445	358 700	322 250	.	.	.
	DARUNTER ZUM ABSATZ BESTIMMT	T	21 156	18 696	13 727	17 229	14 625	13 606
4255 70	VERBINDUNGEN MIT ALDEHYDFUNK- TION ALS RIECHSTOFFE	T	5 082	5 770	6 729	45 125	52 784	54 825
4255 80	BUTANAL	T *	831 014	835 386	843 129	.	.	.
	DARUNTER ZUM ABSATZ BESTIMMT	T	55 614	87 316	79 455	52 069	88 617	84 584
4255 90	SONST. VERBINDUNGEN MIT ALDE- HYDFUNKTION	T	58 160	59 542	67 342	165 645	185 437	196 434
4255	INSGESAMT	363 071	450 809	455 912
	VERBINDUNGEN MIT KETON- ODER CHI- NONFUNKTION, BER. AUF 100 VH							
4257 10	ACETON	T *	.A	.A	.A	.	.	.
	DARUNTER ZUM ABSATZ BESTIMMT	T	.A	.A	.A	.A	.A	.A
4257 71	METHYLISOBUTYLKETON	T *	.A	.A	.A	.	.	.
4257 74	METHYLÄTHYLKETON	T *	.A	.A	.A	.	.	.
4257 91	SONST. KETONE, CHINONE U. DEREN DERIVATE	T	91 397	99 855	104 465	202 552	232 043	264 844
4257	INSGESAMT	440 225	481 855	599 136
	EINBASISCHE SÄUREN U. DEREN DERIVATE, BER. AUF 100 VH							
4261 10	AMEISENSÄURE	T *	.A	.A	.A	.	.	.
4261 31	ESSIGSÄURE	T *	319 868	342 870	318 755	.	.	.
	DARUNTER ZUM ABSATZ BESTIMMT	T	42 417	47 522	40 554	42 615	46 363	44 548
4261 35	ESSIGSÄUREANHYDRID	T *	.A	.A	.A	.	.	.
	DARUNTER ZUM ABSATZ BESTIMMT	T	.A	.A	.A	.A	.A	.A
4261 50	AMEISENSÄURE- U. ESSIGSÄURE- ESTER ALS RIECHSTOFFE	T	4 320	4 248	5 109	40 245	40 815	42 237
4261 71	METHYLACETAT	T *	16 358	15 551	14 375	.	.	.
4261 74	AETHYLACETAT	T *	.A	.A	.A	.	.	.
4261 77	BUTYL- U. ISOBUTYLACETAT	T *	.A	.A	.A	.	.	.
4261 91	WEICHMACHER AUF FETTSÄUREBASIS DARUNTER ZUM ABSATZ BESTIMMT	T *	35 099	36 163	37 264	.	.	.
4261 94	BUTTERSÄURE, IHRE SALZE U. ESTER	T *	.A	.A	.A	.A	.A	.A
4261 97	BENZOESÄURE, IHRE SALZE U. ESTER	T *	.A	.A	.A	.	.	.
4261 99	SONST. EINBASISCHE ALIPHATI- SCHE, ALICYCLISCHE U. AROMATI- SCHE SÄUREN USW.	T	645 993	685 245	697 426	1 563 721	1 729 189	1 804 341
4261	INSGESAMT	2 170 620	2 380 832	2 440 509
	MEHRBASISCHE SÄUREN U. DEREN DERIVATE, BER. AUF 100 VH							
4263 15	MALEINSÄURE U. MALEINSÄURE- ANHYDRID	T *	46 682	48 953	47 348	.	.	.
4263 40	PHTHALSÄUREANHYDRID	T *	250 126	278 109	230 018	.	.	.
	DARUNTER ZUM ABSATZ BESTIMMT	T	120 882	145 277	98 968	65 557	85 303	66 017
	WEICHMACHER AUF DER BASIS VON PHTHALSÄURE							
4263 71	DIBUTYLPHTHALAT	T *	.A	.A	.A	.	.	.
4263 72	DIOCTYLPHTHALAT	T *	251 439	239 674	206 585	.	.	.
4263 73	DIISOCTYL-, DIISONONYL- U. DIISODECYLPHTHALAT	T *	48 721	48 229	53 982	.	.	.
4263 74	SONSTIGE PHTHALSÄUREWEICH- MACHER	T *	58 549	60 997	61 489	.	.	.
4263 75	ALIPHATISCHEN DICARBONSÄUREN DARUNTER ZUM ABSATZ BESTIMMT	T *	27 504	28 000	30 094	.	.	.
	DARUNTER ZUM ABSATZ BESTIMMT	T	19 874	20 831	25 089	54 905	57 981	81 652
4263 80	ADIPINSÄURE UND IHRE SALZE	T *	.A	.A	.A	.	.	.
4263 91	DIMETHYLTEREPHTHALAT	T *	.A	.A	.A	.	.	.
	DARUNTER ZUM ABSATZ BESTIMMT	T	.A	.A	.A	.A	.A	.A
4263 98	SONST. MEHRBASISCHE SÄUREN	T	36 143	37 815	41 604	131 368	155 001	173 589
4263	INSGESAMT	1 356 816	1 449 381	1 510 308

11 PRODUKTION NACH GUETERARTEN UND GUETERKLASSEN

MELDE- NR	ERZEUGNIS	EINHEIT	M E N G E			W E R T I N 1000 D M		
			1987	1988	1989	1987	1988	1989
	OXY-, OXO- U.A. ORGANISCHE SAEUREN SOWIE DEREN DERIVATE, BER. AUF 100 VH							
4265 20	SALICYLSAEURE, IHRE SALZE U. ESTER	T *	.A	.A	.A	.	.	.
4265 30	ACETYSALICYLSAEURE, IHRE SALZE U. ESTER	T *	.A	.A	.A	.	.	.
4265 60	SONST. ACYCLISCHE U. CYCLISCHE OXYSAEUREN, DEREN SALZE U.AE. ACETESSIGSAEUREESTER UND SEINE SALZE	T	50 997	54 734	49 413	.A	173 758	166 306
4265 80	DARUNTER ZUM ABSATZ BESTIMMT	T *	19 923	26 821	21 132	.A	.A	.A
4265 90	SONST. ORGANISCHE SAEUREN	T	.A	.A	.A	.A	.A	.A
4265	INSGESAMT	.	5 812	5 295	5 368	116 389 338 626	120 527 354 074	124 722 342 850
	ESTER DER MINERALSAEUREN, IHRE SALZE U. DERIVATE, BER. AUF 100 VH							
4269 50	WEICHMACHER AUF PHOSPHORSAEURE-BASIS	T *	.A	.A	.A	.	.	.
4269 91	SONST. ESTER DER MINERALSAEUREN USW.	T *	.A	.A	.A	.	.	.
4269	INSGESAMT	.	.A	.A	.A	293 951	306 082	343 926
	VERBINDUNGEN MIT AMINOFUNKTION, BER. AUF 100 VH							
4271 11	ANILIN U. SEINE SALZE	T *	140 375	175 550	170 771	.	.	.
4271 15	TOLUIDINE U. IHRE SALZE	T *	12 196	12 301	11 441	.	.	.
4271 90	DARUNTER ZUM ABSATZ BESTIMMT	T	7 947	6 937	5 583	.A	.A	.A
4271	SONST. MONO- U. POLYAMINE, IHRE SALZE U. DERIVATE	T	192 470	226 494	246 190	1 064 109 1 134 443	1 191 044 1 252 229	1 324 301 1 394 353
	VERBINDUNGEN MIT ANDEREN STICKSTOFFFUNKTIONEN, BER. AUF 100 VH							
4275 10	VERBINDUNGEN MIT N-FUNKTIONEN ALS PHARMAZEUTISCHE CHEMIKALIEN	T *	14 463	13 915	12 134	.	.	.
4275 30	DARUNTER ZUM ABSATZ BESTIMMT	T *	11 498	11 581	9 929	183 699	201 032	189 124
4275 50	AETHANOLAMINE	T *	.A	.A	.A	.A	.A	.A
4275 70	DARUNTER ZUM ABSATZ BESTIMMT	T *	.A	.A	.A	.A	.A	.A
4275 81	HEXAMETHYLENTETRAMIN, SEINE SALZE U. DERIVATE	T *	.A	.A	.A	.A	.A	.A
4275 89	HARNSTOFF, BER. AUF N	T *	.A	.A	.A	.A	.A	.A
4275 91	DARUNTER ZUM ABSATZ BESTIMMT	T *	.A	.A	.A	.A	.A	.A
4275	ACRYLNITRIL, MONOMER	T *	.A	.A	.A	.A	.A	.A
4275	DARUNTER ZUM ABSATZ BESTIMMT	T *	.A	.A	.A	.A	.A	.A
4275	METHIONIN	T *	.A	.A	.A	.A	.A	.A
4275	DARUNTER ZUM ABSATZ BESTIMMT	T *	.A	.A	.A	.A	.A	.A
4275	SONST. VERBINDUNGEN MIT ANDEREN STICKSTOFFFUNKTIONEN	T	349 257	387 772	399 996	1 978 847 2 795 984	2 159 520 3 119 507	2 252 850 3 164 917
	ORGANISCH-ANORGANISCHE U. HETEROCYCLISCHE VERBINDUNGEN							
4291 10	ORGANOSILOXANE	T *	.A	.A	.A	.	.	.
4291 51	ROHPYRIDIN	T *	.A	.A	.A	.	.	.
4291 55	DARUNTER ZUM ABSATZ BESTIMMT	T *	.A	.A	.A	.A	.A	.A
4291 60	REINPYRIDIN, PYRIDINOMOLOGE	T *	.A	.A	.A	.A	.A	.A
4291 70	DARUNTER ZUM ABSATZ BESTIMMT	T *	.A	.A	.A	.A	.A	.A
4291 80	TETRAAETHYLBLEI	T *	.A	.A	.A	.A	.A	.A
4291 91	DARUNTER ZUM ABSATZ BESTIMMT	T *	.A	.A	.A	.A	.A	.A
4291	CAPROLACTAM	T *	.A	.A	.A	.A	.A	.A
4291	SONST. ORGANISCH-ANORGANISCHE ODER ORGANISCHE PHARMAZEUTISCHE CHEMIKALIEN	T	8 775	9 026	8 041	412 445	535 090	617 317
4291	SONST. ORGANISCH-ANORGANISCHE U. HETEROCYCLISCHE VERBINDUNGEN	T	167 729	178 788	182 726	1 477 570 2 119 318	1 525 890 2 273 903	1 701 672 2 560 813
4293 00	POLYCHLORIERTER BIPHENYLE (PCB)	T *
4294 00	GEREINIGTE U. VEREDELTE NATURHARZE	T	.A	.A	.A	.A	.A	.A
	WACHSE							
4295 10	NATUERLICH	T *	.A	.A	.A	.	.	.
4295 50	SYNTHETISCH	T *	73 322	78 872	78 211	.	.	.
4295 90	DARUNTER ZUM ABSATZ BESTIMMT	T	67 090	72 342	70 386	248 705	271 736	268 779
4295	ZUBEREITET	T	21 922	19 255	18 605	.A	.A	.A
4295	INSGESAMT	324 498	342 791	340 908
	OELE, FETTE U. FETTSAEUREN TIERISCHEN ODER PFLANZLICHEN URSPRUNGS, NICHT ZUR ERNAEHRUNG							
4296 10	TIERKOEPPER-, KNOCHEN- U. LEIMFETT	T	189 557	197 685	213 875	94 537	119 071	131 946
4296 20	TECHNISCHER TALG	T	.A	.A	.A	.A	.A	.A
4296 31	TECHNISCHE FETTSAEUREN	T *	56 485	57 127	50 505	.	.	.
4296 35	DARUNTER ZUM ABSATZ BESTIMMT	T *	43 876	42 028	37 988	16 113	20 631	19 611
4296 40	DESTILLATIONS- U.A. FETTSAEUREN	T *	269 314	285 597	273 617	.A	.A	.A
4296 50	DARUNTER ZUM ABSATZ BESTIMMT	T *	.A	.A	.A	.A	.A	.A
4296 70	OLEIN	T *	40 916	40 604	36 061	.	.	.
4296 91	STEARIN	T *	62 325	57 877	56 045	.	.	.
4296	FIRNISSE ALLER ART	T	988	815	669	2 323	2 429	2 665
4296	SONST. TECHNISCHE OELE U. FETTE	T	180 387	223 073	174 303	142 096 585 371	175 729 705 421	151 929 706 513
4296	INSGESAMT

11 PRODUKTION NACH GUETERARTEN UND GUETERKLASSEN

MELDE- NR	ERZEUGNIS	EINHEIT	MENGE			WERT IN 1000 DM		
			1987	1988	1989	1987	1988	1989
	NATUERLICHE AETHERISCHE OEL E U. RIECHSTOFFE U. AE.							
4297 10	MISCHUNGEN VON AROMASTOFFEN FUER INDUSTRIELLE VERWENDUNG	T	7 611	9 929	11 703	205 336	232 839	267 774
4297 90	NATUERLICHE AETHERISCHE OEL E U. RIECHSTOFFE	T	2 577	3 088	2 679	62 753	74 553	61 964
4297	INSGESAMT	T	10 188	13 017	14 382	268 089	307 392	329 738
4298 00	KASEINATE U. ANDERE KASEIN- DERIVATE	T	.A	.A	.A	.A	.A	.A
4299 00	SONST. ORGANISCHE GRUNDSTOFFE, CHEMIKALIEN U. VERBINDUNGEN	T	536 932	542 970	557 105	529 642	506 453	529 799
	EINNAEHRSTOFFDUENGER (OHNE KALI) STICKSTOFFHALTIGE DUENGENMITTEL, BER. AUF N							
4311 11	AUS SYNTHETISCHEM AMMONIAK	T *	777 661	705 914	681 967	614 096	569 466	570 692
4311 12	AUS KOKEREIEN U. GASWERKEN	T *						
4311 15	CALCIUMCYANAMID (KALKSTICK- STOFF)	T *						
	PHOSPHATHALTIGE DUENGENMITTEL, BER. AUF P2O5							
4311 51	SUPERPHOSPHATE	T *	132 743	86 694	89 602	108 464	60 876	56 138
4311 53	GLUEHPHOSPHAT	T *						
4311 55	THOMASPHOSPHAT	T *						
4311 57	GEMAHLENE ROHPHOSPHATE	T *						
4311 59	SONST. PHOSPHATDUENGER	T *						
4311	INSGESAMT	T *	910 404	792 608	771 569	722 560	630 342	626 830
	MEHRNAEHRSTOFFDUENGER							
4314 10	AUS AUFSCHLUSS VON ROHPHOSPHATEN MIT SALPETER-, SCHWEFEL- ODER PHOSPHORSAEUREN (KOMPLEXDUENGER)	T	2 040 696	1 922 729	1 604 140	583 922	552 412	440 528
4314 11	STICKSTOFF-ANTEIL	T	278 499	234 865	194 861			
4314 14	PHOSPHAT-ANTEIL	T	261 960	246 492	211 956			
4314 17	KALI-ANTEIL	T	301 841	304 639	260 991			
4314 50	SONSTIGE, AUCH MECHANISCH GEMISCHT	T	922 979	626 170	627 624	176 925	115 122	103 617
4314 51	STICKSTOFF-ANTEIL	T	.A	.A	.A			
4314 54	PHOSPHAT-ANTEIL	T	109 819	70 298	71 237			
4314 57	KALI-ANTEIL	T	158 182	104 098	102 764			
4314	INSGESAMT	T	.	.	.	760 847	667 534	544 145
	GARTEN- U. BLUMENDUENGER							
4317 20	ORGANISCH	T	54 805	49 521	53 628	50 324	44 090	49 326
4317 40	MINERALISCH	T	59 802	56 333	64 902	85 475	74 474	82 853
4317 90	SONSTIGER ART	T	16 504	18 145	18 874	.A	.A	.A
4317	INSGESAMT	T	131 111	123 999	137 404	.A	.A	.A
4319 00	SONST. DUENGENMITTEL(OHNE KALI)	T	.A	.A	.A	.A	.A	.A
	PFLANZENBEHANDLUNGS- U. SCHAED- LINGSBEKAEMPFUNGSMITTEL 1) INSEKTIZIDE, AKARIZIDE							
4341 11	PFLANZLICHE INSEKTIZIDE U. VERWANDTE SYNTHESPRODUKTE	T	3 524	.A	2 721	22 058	.A	20 843
4341 13	CHLORIERTE KOHLENWASSERSTOFFE U. VERWANDTE VERBINDUNGEN	T	.A	.A	.A	.A	.A	.A
4341 15	CARBAMATE	T	.A	.A	.A	.A	.A	.A
4341 17	ORGANISCHE PHOSPHOR- VERBINDUNGEN	T	17 317	16 559	16 421	221 143	215 011	239 324
4341 18	ORGANISCHE NITROVERBINDUNGEN	T	.A	.A	.A	.A	.A	.A
4341 19	SONST. INSEKTIZIDE, AKARIZIDE	T	.A	.A	.A	.A	.A	.A
	FUNGIZIDE							
4341 41	ANORGANISCHE	T	8 215	9 729	11 536	14 065	16 934	19 807
4341 45	ORGANISCHE	T	48 416	54 084	51 621	794 722	948 783	1 042 305
	HERBIZIDE							
4341 61	ANORGANISCHE	T	.A	.A	.A	.A	.A	.A
4341 62	ORGANISCHE	T	23 457	26 481	19 115	232 486	251 995	229 689
4341 63	CARBONSAEUREDERIVATE	T	13 154	15 748	15 343	235 461	282 463	268 867
4341 65	CARBAMATE	T	9 675	12 591	10 028	282 265	378 619	338 316
4341 66	ANILINDERIVATE	T	.A	.A	.A	.A	.A	.A
4341 68	HETEROCYCLISCHE VERBINDUNGEN BIS 3 N-ATOME IM RING	T	.A	.A	.A	.A	.A	.A
4341 69	SONST. ORGANISCHE HERBIZIDE ANDERE PFLANZENBEHANDLUNGS- U. SCHAEDLINGSBEKAEMPFUNGSMITTEL	T	19 580	23 582	26 512	304 704	404 203	453 006
4341 81	NEMATIZIDE	T	28 072	26 648	27 186	69 215	78 409	72 920
4341 82	MOLLUSKIZIDE	T	.A	.A	.A	.A	.A	.A
4341 83	RODENTIZIDE	T	1 810	2 478	3 046	18 115	22 171	26 678
4341 84	MITTEL GEGEN WILDVERBISS U. VOGELFRASS	T	.A	.A	.A	.A	.A	.A
4341 85	WACHSTUMSREGULATOREN	T	.A	.A	.A	.A	.A	.A
4341 87	VEREDLUNGS-U. WUND- VERSCHLUSSMITTEL	T	.A	.A	.A	.A	.A	.A
4341 89	SONST. PFLANZENBEHANDLUNGS- U. SCHAEDLINGSBEKAEMPFUNGS- MITTEL	T	1 944	1 780	2 568	46 712	42 995	60 091
4341	INSGESAMT	T	218 998	238 037	234 504	2 752 995	3 159 064	3 262 126
	KUNSTSTOFFE ALS KONDENSATE, POLY- KONDENSATE U. POLYADDITIONSPROD. FUER DIE CHEMIEFASERHERSTELLUNG DARUNTER ZUM ABSATZ BESTIMMT							
4412 10		T *	398 640	448 316	459 008	.A	.A	.A
		T	.A	.A	.A	.A	.A	.A

1) AUCH ZUBEREITUNGEN U. VORMISCHUNGEN.

STBA, FS4, R 3.1

11 PRODUKTION NACH GUETERARTEN UND GUETERKLASSEN

MELDE- NR	ERZEUGNIS	EINHEIT	M E N G E			W E R T I N 1000 DM		
			1987	1988	1989	1987	1988	1989
4412 31	PHENOPLASTE PRESSMASSEN DARUNTER ZUM ABSATZ BESTIMMT	T * T	35 041 .A	36 629 .A	35 984 .A	.A	.A	.A
4412 33	TECHNISCHE HARZE LACKKUNSTHARZE DARUNTER ZUM ABSATZ BESTIMMT	T * T	16 042 10 372	17 058 10 032	15 717 9 618	46 576	47 043	44 683
4412 35	LEIMHARZE DARUNTER ZUM ABSATZ BESTIMMT	T * T	.A .A	.A .A	.A .A	.A	.A	.A
4412 37	SONST. TECHNISCHE HARZE DARUNTER ZUM ABSATZ BESTIMMT	T * T	102 926 74 457	108 708 78 013	98 285 81 374	229 769	235 141	262 460
4412 39	SONST. PHENOPLASTE DARUNTER ZUM ABSATZ BESTIMMT	T * T	8 467 .A	10 212 .A	10 003 .A	.A	.A	.A
4412 41	AMINOPLASTE HARNSTOFFHARZE PRESSMASSEN DARUNTER ZUM ABSATZ BESTIMMT	T * T	.A .A	.A .A	.A .A	.A	.A	.A
4412 43	TECHNISCHE HARZE LACKKUNSTHARZE DARUNTER ZUM ABSATZ BESTIMMT	T * T	10 850 .A	9 571 .A	9 237 .A	.A	.A	.A
4412 45	LEIMHARZE DARUNTER ZUM ABSATZ BESTIMMT	T * T	.A .A	.A .A	.A .A	.A	.A	.A
4412 46	HARZE FUER TEXTIL-, LEDER- U. PAPIERHILFSMITTEL DARUNTER ZUM ABSATZ BESTIMMT	T * T	.A .A	.A .A	.A .A	.A	.A	.A
4412 47	SONST. TECHNISCHE HARNSTOFF- HARZE DARUNTER ZUM ABSATZ BESTIMMT	T * T	102 347 .A	114 134 .A	104 524 .A	.A	.A	.A
4412 49	SONST. HARNSTOFFHARZE DARUNTER ZUM ABSATZ BESTIMMT	T * T	.A .A	.A .A	.A .A	.A	.A	.A
4412 51	MELAMINHARZE PRESSMASSEN DARUNTER ZUM ABSATZ BESTIMMT	T * T	16 638 .A	15 756 .A	17 420 .A	.A	.A	.A
4412 53	TECHNISCHE HARZE LACKKUNSTHARZE DARUNTER ZUM ABSATZ BESTIMMT	T * T	15 204 10 948	16 013 .A	19 340 14 065	57 269	.A	71 801
4412 55	LEIMHARZE DARUNTER ZUM ABSATZ BESTIMMT	T * T	.A .A	.A .A	.A .A	.A	.A	.A
4412 56	HARZE FUER TEXTIL-, LEDER- U. PAPIERHILFSMITTEL SONST. TECHNISCHE MELAMIN- HARZE DARUNTER ZUM ABSATZ BESTIMMT	T * T	.A .A	.A .A	.A .A	.A	.A	.A
4412 59	SONST. MELAMINHARZE DARUNTER ZUM ABSATZ BESTIMMT	T * T	75 608 .A	75 038 .A	80 211 .A	.A	.A	.A
4412 62	POLYESTERHARZE 1) LACKKUNSTHARZE ALKYD HARZE DARUNTER ZUM ABSATZ BESTIMMT	T * T	125 657 115 334	127 085 118 323	122 931 112 813	339 011	335 935	321 808
4412 63	UNGESAETIGTE POLYESTERHARZE DARUNTER ZUM ABSATZ BESTIMMT	T * T	.A .A	.A .A	.A .A	.A	.A	.A
4412 64	MALEINATHARZE U. SONSTIGE LACKKUNSTHARZE DARUNTER ZUM ABSATZ BESTIMMT	T * T	14 341 13 882	14 712 14 253	15 786 15 206	66 035	66 008	70 972
4412 68	SONST. UNGESAETIGTE POLY- ESTERHARZE DARUNTER ZUM ABSATZ BESTIMMT	T * T	211 283 .A	208 205 .A	163 246 .A	.A	.A	.A
4412 70	EPOKIDHARZE DARUNTER ZUM ABSATZ BESTIMMT	T * T	85 218 83 899	88 582 86 739	108 859 108 267	451 077	485 679	569 105
4412 80	SILICONE DARUNTER ZUM ABSATZ BESTIMMT	T * T	.A .A	.A .A	.A .A	.A	.A	.A
4412 91	SONST. KONDENSATIONS-, POLY- ADDITIONS- U.AE. PRODUKTE DARUNTER ZUM ABSATZ BESTIMMT	T * T	1 010 734 914 683	1 130 527 1 002 565	1 204 793 1 097 265	4 936 585	5 530 923	5 915 798
4412	INSGESAMT DARUNTER ZUM ABSATZ BESTIMMT	T * T	2 724 485 2 318 431	2 930 757 2 484 638	3 004 268 2 572 862	8 735 569	9 602 504	10 297 883
4414 10	KUNSTSTOFFE ALS POLYMERISATIONS- U. MISCHPOLYMERISATIONSPRODUKTE FUER DIE CHEMIEFASERHERSTELLUNG DARUNTER ZUM ABSATZ BESTIMMT	T * T	184 230 .A	186 462 30 546	190 740 35 554	.A	133 733	142 335
4414 20	IONENAUSTAUSCHER U.AE. POLYOLEFINE POLYAEHTYLEN HOCHDRUCK-POLYAEHTYLEN DARUNTER ZUM ABSATZ BESTIMMT	T * T	.A 670 523	.A 706 615	.A 673 218	.A	.A	.A
4414 31	NIEDERDRUCK-POLYAEHTYLEN DARUNTER ZUM ABSATZ BESTIMMT	T * T	684 207 .A	764 539 .A	719 290 .A	.A	.A	.A
4414 33	SONST. POLYOLEFINE DARUNTER ZUM ABSATZ BESTIMMT	T * T	471 813 .A	533 118 .A	540 292 .A	.A	.A	.A
4414 34	MISCHPOLYMERISATE VON OLEFINEN DARUNTER ZUM ABSATZ BESTIMMT	T * T	.A .A	14 270 .A	17 360 .A	.A	.A	.A
4414 38	POLYSTYROL DARUNTER ZUM ABSATZ BESTIMMT	T * T	.A .A	.A .A	.A .A	.A	.A	.A
4414 42	MISCHPOLYMERISATE U. POLYMERI- SATGEMISCHE VON STYROL POLYVINYLCHLORID DARUNTER ZUM ABSATZ BESTIMMT	T * T	.A 1 319 838	.A 1 411 513	.A 1 339 785	.A	.A	.A
4414 48	MISCHPOLYMERISATE VON VINYL- CHLORID LACKROHSTOFFE DARUNTER ZUM ABSATZ BESTIMMT	T * T	1 240 430 19 537	1 351 788 19 932	1 297 491 21 437	1 869 677	2 246 017	2 295 318
4414 54	ANDERE DARUNTER ZUM ABSATZ BESTIMMT	T * T	129 855 112 101	144 231 129 577	168 358 152 026	224 711	271 525	332 753
4414 56	POLYVINYLACETAT DARUNTER ZUM ABSATZ BESTIMMT	T * T	.A .A	.A .A	.A .A	.A	.A	.A
4414 62	MISCHPOLYMERISATE VON VINYL- ACETAT DARUNTER ZUM ABSATZ BESTIMMT	T * T	70 749 .A	74 788 .A	67 225 .A	.A	.A	.A

1) OHNE SOLCHE FUER DIE CHEMIEFASERHERSTELLUNG.

11 PRODUKTION NACH GUETERARTEN UND GUETERKLASSEN

MELDE- NR	ERZEUGNIS	EINHEIT	M E N G E			W E R T I N 1000 DM			
			1987	1988	1989	1987	1988	1989	
	POLYACRYLATE, POLYMETHACRYLATE 1)								
	POLYACRYL-, POLYMETHACRYL- SAEURE U. -ESTER								
4414 71	PLATTEN	T *	42 120	43 320	48 187	.	.	.	
	DARUNTER ZUM ABSATZ BESTIMMT	T	42 120	43 320	48 187	310 329	319 179	360 379	
4414 74	ANDERE	T *	192 528	196 679	218 390	.	.	.	
	DARUNTER ZUM ABSATZ BESTIMMT	T	125 187	132 504	148 759	590 039	626 228	735 104	
4414 78	MISCHPOLYMERISATE VON ACRYL- LATEN U.AE.	T *	427 643	451 136	419 641	.	.	.	
	DARUNTER ZUM ABSATZ BESTIMMT	T	286 445	315 695	337 427	1 246 694	1 377 511	1 532 589	
4414 82	SONST. VINYLPOLYMERISATE	T *	61 757	64 916	62 971	.	.	.	
	DARUNTER ZUM ABSATZ BESTIMMT	T	.A	.A	.A	.A	.A	.A	
4414 88	MISCHPOLYMERISATE VON ANDEREN VINYLDERIVATEN	T *	31 717	34 733	36 817	.	.	.	
	DARUNTER ZUM ABSATZ BESTIMMT	T	.A	.A	.A	.A	.A	.A	
4414 92	SONST. POLYMERISATIONSPRODUKTE	T *	.A	.A	.A	.	.	.	
4414 99	CUMARON-INDEN-HARZE	T *	.A	.A	.A	.	.	.	
	SONSTIGE	T *	112 681	120 815	127 591	.	.	.	
	DARUNTER ZUM ABSATZ BESTIMMT	T	.A	.A	.A	.A	.A	.A	
4414	INSGESAMT	T *	5 544 004	6 006 846	5 894 505	.	.	.	
	DARUNTER ZUM ABSATZ BESTIMMT	T	4 907 346	5 375 564	5 309 532	11 753 197	13 760 414	14 261 275	
	KUNSTSTOFFE AUF ZELULOSEBASIS								
4417 10	FUER DIE CHEMIEFASERHERSTELLUNG REGENERIERTER ZELULOSE	T *	.A	.A	.A	.	.	.	
4417 22	FOLIEN (ZELGLAS)	T *	.A	.A	.A	.	.	.	
4417 29	SONST. REGENERIERTE ZELULOSE	T *	.A	.A	.A	.	.	.	
4417 40	VULKANFIBER	T *	.A	.A	.A	.	.	.	
	DARUNTER ZUM ABSATZ BESTIMMT	T	.A	.A	.A	.A	.A	.A	
4417 60	ZELULOSENITRATE	T *	26 933	27 863	27 624	.	.	.	
	DARUNTER ZUM ABSATZ BESTIMMT	T	.A	.A	.A	.A	.A	.A	
4417 80	ZELULOSEACETATE U.MISCHESTER 1)	T *	23 838	.A	.A	.	.	.	
4417 90	ANDERE ZELULOSEDERIVATE	T *	67 757	78 010	78 725	.	.	.	
	DARUNTER ZUM ABSATZ BESTIMMT	T	.A	.A	.A	.A	.A	.A	
4417	INSGESAMT	T *	172 619	162 845	164 110	.	.	.	
	DARUNTER ZUM ABSATZ BESTIMMT	T	113 239	118 339	121 870	1 219 178	1 191 125	1 210 474	
	ANDERE KUNSTSTOFFE								
4419 10	KUNSTHORN	T *	
4419 20	SCHMELZHARZE U. HARZESTER	T *	.A	.A	.A	.	.	.	
4419 30	ABWANDLUNGSPRODUKTE VON NATUER- LICHEM KAUTSCHUK	T *	7 290	7 577	7 566	.	.	.	
	DARUNTER ZUM ABSATZ BESTIMMT	T	7 290	7 575	7 566	34 318	37 650	36 169	
4419 50	ANDERE ABWANDLUNGSPRODUKTE	T *	.A	.A	.A	.	.	.	
	DARUNTER ZUM ABSATZ BESTIMMT	T	.A	.A	.A	.A	.A	.A	
4419 70	KUNSTSTOFFREGENERATE	T *	76 394	88 097	77 950	.	.	.	
4419 90	SONST. KUNSTSTOFFE	T *	.A	.A	.A	.	.	.	
4419	INSGESAMT	T *	104 804	117 228	112 958	.	.	.	
	DARUNTER ZUM ABSATZ BESTIMMT	T	.	.	.	430 532	484 402	484 690	
	SYNTHETISCHER KAUTSCHUK, BER. AUF TROCKENSUBSTANZ								
4452 00	SYNTHETISCHER LATEX	T *	179 558	194 975	210 793	.	.	.	
	DARUNTER ZUM ABSATZ BESTIMMT	T	.	.	.	496 377	560 931	609 253	
4455 00	SYNTHETISCHER KAUTSCHUK, FEST	T *	291 069	305 316	297 899	.	.	.	
	DARUNTER ZUM ABSATZ BESTIMMT	T	.	.	.	868 475	935 795	932 025	
4512 00	ZELLOSISCHE SPINNFASERN	T	
4516 00	ZELLOSISCHE FILAMENTGARNE	T *	161 643	170 836	178 724	.	.	.	
4518 00	RESTSTOFFE (ABFAELLE) AUS ZELLOSISCHEN CHEMIEFASERN	T	3 509	3 996	4 070	1 692	1 784	2 203	
	SYNTHETISCHE SPINNFASERN								
4551 20	POLYAMID-SPINNFASERN	T	.A	.A	.A	.A	.A	.A	
4551 30	POLYESTER-SPINNFASERN	T	.A	.A	.A	.A	.A	.A	
4551 50	POLYACRYL-SPINNFASERN	T	.A	.A	.A	.A	.A	.A	
4551 80	SONST. SYNTHETISCHE SPINNFASERN	T	.A	.A	.A	.A	.A	.A	
4551	INSGESAMT	T	448 866	430 954	436 015	1 781 943	1 703 646	1 663 470	
	SYNTH. FILAMENTGARNE U. BORSTEN AUS SYNTHETISCHEN VERBINDUNGEN								
	SYNTHETISCHE FILAMENTGARNE								
4555 12	POLYAMID-FILAMENTGARNE	T *	
	DARUNTER ZUM ABSATZ BESTIMMT	T	
4555 15	POLYESTER-FILAMENTGARNE	T *	
	DARUNTER ZUM ABSATZ BESTIMMT	T	
4555 18	SONST. SYNTH. FILAMENTGARNE	T *	372 478	394 707	400 664	.	.	.	
	DARUNTER ZUM ABSATZ BESTIMMT	T	254 450	271 933	273 123	2 034 866	2 158 908	2 336 336	
4555 60	BORSTEN AUS SYNTHETISCHEN VERBINDUNGEN	T *	10 116	10 479	9 714	.	.	.	
	DARUNTER ZUM ABSATZ BESTIMMT	T	10 116	10 479	9 714	97 407	94 159	88 471	
4555	INSGESAMT	T	.	.	.	2 132 273	2 253 067	2 424 807	
4558 00	RESTSTOFFE (ABFAELLE) AUS SYNTHETISCHEN CHEMIEFASERN	T	16 946	19 857	21 586	22 051	25 202	29 638	
	ANORGANISCHE PIGMENTE								
	SCHWARZPIGMENTE								
	WEISSPIGMENTE								
	ZINKOXID								
4612 41	REIN	T	
4612 42	BLEIHALTIG	T	42 157	44 631	44 912	75 002	96 104	137 630	
4612 44	LITHOPONE U.A. PIGMENTE VON ZINKSULFID, BER. AUF 30 VH ZNS	T	.A	.A	.A	.A	.A	.A	

1) OHNE SOLCHE FUER DIE CHEMIEFASERHERSTELLUNG.

STBA, FS4, R 3.1

11 PRODUKTION NACH GUETERARTEN UND GUETERKLASSEN

MELDE- NR	ERZEUGNIS	EINHEIT	MENGE			WERT IN 1000 DM		
			1987	1988	1989	1987	1988	1989
4612 47	TITANDIOXIDE U. TITANWEISS, BER. AUF TIO2	T	.A	.A	.A	.A	.A	.A
4612 49	SONST. WEISSPIGMENTE	T	.A	.A	.A	.A	.A	.A
4612 71	BUNTPIGMENTE							
4612 72	GESCHOENTE FARBBERDEN U. KUENST- LICHER OCKER	T	.A	.A	.A	.A	.A	.A
4612 73	BARIIUM-, BLEI-, STRONTIUM- U. ZINKCHROMATE, REIN	T	12 935	14 485	13 445	82 515	90 810	86 109
4612 74	CHROMATPIGMENTE, VERSCHNITTEN, AUCH MIT ANDEREN ANORGANISCHEN PIGMENTEN GEMISCHT	T	108	121	154	550	593	815
4612 75	CADMIUMPIGMENTE (AUCH CADMIUM- SULFID, REIN)	T	.A	.A	.A	.A	.A	.A
4612 76	ULTRAMARIN	T	.A	.A	.A	.A	.A	.A
4612 78	ANDERE BLAUPIGMENTE	T	.A	.A	.A	.A	.A	.A
4612 91	SONST. BUNTPIGMENTE	T	.A	.A	.A	.A	.A	.A
4612 94	ANDERE ANORGANISCHE PIGMENTE							
4612 97	BLEIMENNIGE, BER. AUF PBO	T	17 469	23 718	23 592	20 961	30 828	32 269
4612 99	ANDERE BLEIOXIDE U. -PIGMENTE, BER. AUF PBO	T	.A	.A	.A	.A	.A	.A
4612	ANTIMON-, ZINN-, KOBALT- U. CAD- MIUMOXIDE, KOBALT- U. CADMIUM- HYDROXIDE	T	.A	.A	.A	.A	.A	.A
4612	SONST. ANORGANISCHE PIGMENTE	T	.A	.A	.A	.A	.A	.A
	INSGESAMT	T	821 937	873 680	934 788	2 334 785	2 623 539	2 935 669
4614 10	ANGERIEBENE ANORGANISCHE PIGMENTE							
4614 50	PIGMENTPASTEN U. -DISPERSIONEN	T	19 489	19 222	19 464	128 818	138 522	139 693
4614	ABTOENFARBEN	T	2 031	2 726	2 614	20 516	23 252	23 667
	INSGESAMT	T	21 520	21 948	22 078	149 334	161 774	163 360
4617 50	ORGANISCHE FARBSTOFFE							
4617 90	SYNTHETISCHE ORGANISCHE FARBSTOFFE	T	152 277	155 510	152 858	3 721 699	3 939 041	4 093 339
4617	SONST. ORGANISCHE FARBSTOFFE	T	165	228	245	5 824	6 884	8 383
	INSGESAMT	T	152 442	155 738	153 103	3 727 523	3 945 925	4 101 722
4641 11	LACKE, OEL-, LEIM-, WASSER-, DISPERSIONSFARBEN U.A.; KUNST- STOFFPUTZE; SPACHTEL							
4641 12	LACKE U.A. ANSTRICHSTOFFE AUF BASIS NATUERLICHER POLYMERE, GELOEST IN MEHR ALS 30 VH NICHTWAESSR. LOESUNGSMITTELN	T	171 539	168 617	177 245	1 096 444	1 106 254	1 167 865
4641 13	ALKYDHARZLACKE	T	8 917	7 791	6 552	46 828	44 007	39 528
4641 14	OELFARBEN U. -LACKE	T	46 056	47 416	48 057	217 534	231 245	243 193
4641 15	ZELULOSELACKE	T	14 735	14 760	14 899	101 509	101 542	105 468
4641 16	NICHT PIGMENTIERT	T	6 779	6 780	5 910	23 036	22 669	19 025
4641 17	PIGMENTIERT	T	8 823	9 124	8 647	59 763	64 701	67 315
4641 18	BITUMEN- U. TEERHALTIGE LACKE	T	47	38	24	1 355	929	664
4641 19	METALLISCH PIGMENTIERTE ANSTRICHSTOFFE	T	19 087	19 087	19 262	75 333	78 998	79 304
4641 31	LEUCHTFARBEN	T	1 366	1 576	1 894	9 956	11 755	13 760
4641 32	LACKE U.A. ANSTRICHSTOFFE AUF BASIS SYNTHETISCHER POLYMERE, GELOEST IN MEHR ALS 30 VH NICHTWAESSR. LOESUNGSMITTELN	T	10 003	11 573	14 740	64 111	70 370	82 087
4641 34	PHENOL-, HARNSTOFF- U. MELAMINHARZLACKE	T	70 323	77 589	77 687	590 699	655 109	664 924
4641 35	POLYESTERHARZLACKE	T	30 599	31 281	29 896	221 262	226 396	223 915
4641 37	EPOXYDARZLACKE	T	40 155	45 667	50 173	315 281	346 609	391 588
4641 39	POLYURETHANHARZLACKE	T	8 315	8 106	8 284	58 193	54 182	56 404
4641 51	POLYSTYROL- U. POLYVINYL- HARZLACKE	T	78 633	84 589	88 171	619 964	665 714	703 850
4641 54	SONST. LACKE U. ANSTRICH- STOFFE AUF BASIS SYNTHETISCHER POLYMERE	T	4 439	4 940	6 534	29 636	34 787	43 239
4641 61	LACKE MIT NICHTWAESSR. LOESUNGS- MITTELGEHALT VON 30 VH ODER WENIGER	T	24 615	28 341	33 425	199 009	225 787	267 784
4641 62	LACKE U.A. ANSTRICHSTOFFE AUF BASIS WASSERVERDUENNBARER BINDEMittel							
4641 64	DISPERSIONSFARBEN							
4641 65	FUER VERWENDUNG IM INNEN- BEREICH	T	270 056	225 957	229 268	454 932	442 057	475 650
4641 66	FUER VERWENDUNG AN AUSSEN- FLAECHEN	T	119 071	118 618	124 817	371 785	378 271	402 452
4641 67	GRUNDRUERUNGEN	T	33 686	36 291	37 957	102 896	112 276	130 063
4641 68	KUNSTSTOFFPUTZE	T	125 729	124 917	143 213	214 711	214 915	241 152
4641 81	LEIMANSTRICH- U. WASSERFARBEN	T	4 459	5 094	4 347	7 636	10 033	9 101
4641 85	SILICATANSTRICHFARBEN	T	15 491	18 208	18 954	47 790	56 690	61 395
4641 85	SILICATPUTZE	T	2 832	5 856	6 976	4 573	10 116	11 951
4641 90	WASSERLACKE							
4641	DISPERSIONSLACKFARBEN	T	16 439	19 872	24 686	77 320	93 974	129 473
4641 90	ELEKTROPHORESELACKE U.A. WAS- SERLACKE FUEER INDUSTRIELLE VERARBEITUNG	T	49 170	49 642	52 921	291 899	300 020	323 888
4641	SONST. ANSTRICHSTOFFE	T	26 565	30 476	31 848	192 456	203 130	214 451
	INSGESAMT	T	1 207 929	1 202 206	1 266 387	5 495 911	5 762 536	6 169 489
4645 00	VERDUENNUNGEN	T	142 022	151 060	151 397	351 831	395 007	406 920

11 PRODUKTION NACH GÜTERARTEN UND GÜTERKLASSEN

MELDE- NR	ERZEUGNIS	EINHEIT	M E N G E			W E R T I N 1000 DM		
			1987	1988	1989	1987	1988	1989
LEBENSMITTELFARBEN								
4671 10	NATUERLICHE	T	783	880	1 007	14 241	13 599	16 151
4671 50	SYNTHETISCHE	T	1 493	1 601	1 724	42 726	52 965	63 851
4671	INSGESAMT	T	2 276	2 480	2 731	56 967	66 564	80 002
CHEMISCHE ERZEUGNISSE FUER DIE GLAS-, EMAILLIERT- U. KERAMISCHE INDUSTRIE								
4672 10	ZUBEREITETE PIGMENTE, TRUE- BUNGSMITTEL U. FARBEN, EMAILS	T	.A	41 952	45 169	.A	222 769	232 675
4672 40	FLUESSIGE GLANZMITTEL U.AE. ZUBEREITUNGEN	T	.A	.A	.A	.A	.A	.A
4672 70	ENGOBEN, GLASFRIITEN U.AE.	T	.A	.A	.A	.A	.A	.A
4672	INSGESAMT	T	207 932	205 680	219 143	287 224	323 729	337 441
DRUCKFARBEN U. HILFSMITTEL 1)								
4673 10	DRUCKFARBEN	T	198 167	210 017	222 711	1 227 264	1 349 765	1 468 633
4673 50	DRUCKEREIHILFSMITTEL	T	22 562	27 223	32 702	108 099	129 368	156 845
4673	INSGESAMT	T	.	.	.	1 335 363	1 479 133	1 625 478
UNTERRICHTS- U. KUENSTLERFARBEN								
4674 10	FARBEN FUER DEN UNTERRICHT	T	980	1 067	1 158	.A	.A	.A
4674 90	KUENSTLERFARBEN	T	2 285	2 487	1 455	41 563	45 573	50 671
4674	INSGESAMT	T	3 265	3 554	2 613	.A	.A	.A
4677 00	ZUBEREITETE SIKKATIVE	T	.A	.A	.A	.A	.A	.A
KITTE U. SPACHELMASSEN								
4679 10	GLASER- U.AE. KITTE	T	6 077	4 527	4 528	31 859	24 532	25 483
4679 50	SPACHELMASSEN	T	192 283	195 906	214 561	192 429	194 381	217 544
4679	INSGESAMT	T	198 360	200 433	219 089	224 288	218 913	243 027
VITAMINE U. HORMONE								
4711 10	PROVITAMINE U. VITAMINE	716 849	742 740	729 192
4711 50	HORMONE	413 020	470 947	482 139
4711	INSGESAMT	1 129 869	1 213 687	1 211 331
4713 00	ENZYME (OHNE LAB)	65 896	91 617	105 968
ALKALOIDE, GLYKOSIDE U. DEREN DERIVATE								
4715 10	GLYKOSIDEA	.A	.A
4715 50	ALKALOIDEA	.A	.A
4715	INSGESAMT	272 224	254 994	271 793
ANTIBIOTIKA (PRIMAERPRODUKTION)								
4717 10	PENICILLINE	T	.A	.A	.A	.	.	.
4717 50	ANDERE ANTIBIOTIKA	T	.A	.A	.A	.	.	.
4717	INSGESAMT	T	.	.	.	191 249	161 445	170 403
4719 00	ZUBEREITETE DROGEN U. EXTRAKTE	389 947	415 166	451 994
4740 10	BULKWARE FUER HUMAN-PHARMAZEUTI- SCHE SPEZIALITAETEN	945 891	1 042 178	1 083 832
HUMAN-PHARMAZ. SERA U. IMPFSTOFFE								
4741 10	SERAA	.A	.A
4741 50	IMPFSTOFFEA	.A	.A
4741	INSGESAMT	220 939	208 041	219 266
4744 00	HOMOEOPATHISCHE PRAEPARATE	110 113	131 106	135 920
HUMAN-PHARMAZEUTISCHE SPEZIALI- TAETEN								
4747 10	PENICILLINE U. KOMBINATIONEN AUS PENICILLINEN U. STREPTO- MYCINEN	327 753	305 361	289 502
4747 50	HORMONELLE CONTRACEPTIVA	15 548 963	16 823 175	17 717 745
4747 90	SONST. HUMAN-PHARMAZ. SPEZIALI- TAETEN	15 876 716	17 128 536	18 007 247
4747	INSGESAMT	15 876 716	17 128 536	18 007 247
4770 10	BULKWARE FUER VETERINAER-PHARMA- ZEUTISCHE SPEZIALITAETEN	10 712	12 890	10 479
VETERINAER-PHARMAZEUTISCHE SERA U. IMPFSTOFFE								
4771 10	SERAA	.A	.A
4771 50	IMPFSTOFFEA	.A	.A
4771	INSGESAMT	57 834	60 125	56 794
4779 00	SONST. VETERINAER-PHARMAZEUTISCHE ERZEUGNISSE	274 186	272 516	300 061
DENTALMEDIZINISCHE ERZEUGNISSE								
4791 10	DENTALZEMENT U.A. SAHFUELLSTOFFE	KG	67 058	69 559	134 306	38 744	48 674	40 638
4791 90	SONST. DENTALMED. ERZEUGNISSE	157 476	194 313	208 092
4791	INSGESAMT	196 220	242 987	248 730
VERBANDZEUG, WATTE, PFLASTER, NAHTMATERIAL, ROENTGEN-KONTRAST- MITTEL								
4794 10	VERBANDZEUG U. WATTE MIT MEDI- KAMENTOESEN STOFFEN GETRAENKT ODER UEBERZOGEN	52 141	55 395	92 553
4794 30	PFLASTER (NICHT AUS GUMMI)	223 128	238 367	255 288
4794 50	CHIRURGISCHE NAHTMATERIALA	.A	.A
4794 70	ROENTGEN-KONTRASTMITTEL U.AE.A	.A	.A
4794	INSGESAMT	1 104 861	1 232 096	1 505 847

1) FUER GRAFISCHE ZWECKE.

STBA, FS4, R 3.1

11 PRODUKTION NACH GÜTERARTEN UND GÜTERKLASSEN

MELDE- NR	ERZEUGNIS	EINHEIT	M E N G E			W E R T I N 1000 DM		
			1987	1988	1989	1987	1988	1989
4797 00	DESINFIZIERUNGSMITTEL	220 315	223 070	205 323
4799 00	SONST. CHEMISCH-PHARMAZEUTISCHE ERZEUGNISSE	336 627	326 259	345 973
4912 10	GELATINE (OHNE GELATINERIVATE)	T
4912 40	FOTOGEATINE	T	9 990	10 853	11 697	99 350	101 203	109 858
4912 50	SPEISEGELATINE	T	5 205	5 097	5 288	51 467	45 551	46 367
4912 80	PHARMAZEUTISCHE GELATINE	T
4912	TECHNISCHE GELATINE	T
	INSGESAMT	T	19 437	20 749	21 165	212 081	210 000	215 378
4913 00	KASEINKALTLEIME, BER. AUF TROCKENSUBSTANZ	T	9 038	9 156	8 736	22 696	27 155	30 847
4914 20	GLUTINLEIME	T
4914 90	HAUT-, KNOCHEN-, LEDERLEIM	T
4914	SPEZIALLEIM AUF GLUTINBASIS	T
	INSGESAMT	T	8 285	9 000	8 790	29 510	29 979	29 775
4915 00	PFLANZLICHE KLEBSTOFFE 1)	T	68 487	69 715	73 809	198 878	210 730	212 476
4917 11	SYNTHETISCHE KLEBSTOFFE 1)	T
4917 13	WASSERLOSIGLICH IN WÄSSRIGER EMULSION ODER DISPERSION	T	161 108	175 243	183 927	522 930	583 383	610 505
4917 19	IN ORGANISCHEN LÖSEMITTELN	T	55 093	56 366	63 801	291 294	297 864	345 987
4917	UNGELOESTE U.A.	T	23 728	25 153	24 765	150 009	161 383	167 002
	INSGESAMT	T	239 929	256 762	272 493	964 233	1 042 630	1 123 494
4918 00	SCHMELZKLEBSTOFFE	T	44 005	46 769	45 934	209 280	215 776	212 304
4919 00	SONST. KLEBSTOFFE 1)	T	61 159	35 083	34 962	39 257	35 378	37 099
4921 40	GERBSTOFFE	T
4921 70	SYNTHETISCHE GERBSTOFFE	T	40 919	39 142	39 867	126 678	122 353	131 766
4921 91	ORGANISCHE, BER. AUF REINGERB- STOFF	T
4921	ANORGANISCHE	T
	SONST. GERB- U. HILFSGERBSTOFFE	T
	INSGESAMT	T	115 235	92 058	94 680	223 597	215 174	226 618
4922 40	LEDER- U. PELZHILFSMITTEL 2)	T
4922 91	LEDERIMPRÄGNIER- U. LEDER- ZURICHTEMITTEL	T	39 301	36 644	41 322	190 640	178 997	204 561
4922	SONST. LEDER- U. PELZHILFSMITTEL	T	18 381	19 357	20 627	60 598	62 864	68 719
	INSGESAMT	T	57 682	56 001	61 949	251 238	241 861	273 280
4923 20	TEXTILHILFSMITTEL 2)	T
4923 41	SCHMÄLEZ- U. BATSCHMITTEL	T	17 073	17 731	19 036	68 150	71 461	79 374
4923 45	SCHLICHTEMITTEL, GRIFFFARIATOREN	T	25 926	29 543	30 950	120 675	128 119	143 116
4923 49	HYDROPHOBER-, IMPRÄGNIERMITTEL KNITTERFREI-, KRUMPFREI- U. AE. MITTEL U. HILFSMITTEL	T	15 974	18 287	13 810	81 508	92 184	74 375
4923 70	KONSERVIERUNGSMITTEL	T	53 506	53 702	62 537	188 594	198 276	251 055
4923 90	SONST. TEXTILHILFSMITTEL	T	2 496	818	651	23 472	15 432	10 924
4923	INSGESAMT	T	79 711	83 809	93 274	474 831	503 246	555 194
4924 00	PAPIERHILFSMITTEL 2)	T	194 686	203 890	220 258	957 230	1 008 718	1 114 038
4927 11	ORGANISCHE GRENZFLÄCHENAKTIVE STOFFE UND ZUBEREITUNGEN, BER. AUF AKTIVSUBSTANZ	T	102 796	112 562	123 724	277 618	296 569	329 823
4927 14	ORGANISCHE GRENZFLÄCHENAKTIVE STOFFE FUER	T
4927 17	LEDER U. PELZE	T
4927 19	DARUNTER ZUM ABSATZ BESTIMMT	T	8 909	9 285	10 882	32 599	33 737	41 119
4927 51	TEXTILIEN	T	12 141	12 824	14 823	.	.	.
4927 54	DARUNTER ZUM ABSATZ BESTIMMT	T	10 551	10 838	12 217	65 941	65 461	73 666
4927 57	PAPIER	T
4927 59	DARUNTER ZUM ABSATZ BESTIMMT	T
4927	WASCHMITTEL U.A.	T	447 717	480 322	549 058	.	.	.
	DARUNTER ZUM ABSATZ BESTIMMT	T	375 219	406 152	458 284	1 004 909	1 094 196	1 248 252
4927 51	ORGANISCHE GRENZFLÄCHENAKTIVE ZUBEREITUNGEN FUER	T
4927 54	LEDER U. PELZE	T	41 772	38 630	40 541	148 831	139 349	153 214
4927 57	TEXTILIEN	T	41 389	44 535	52 388	221 554	246 704	290 415
4927 59	PAPIER	T
4927	WASCHMITTEL U.A.	T	32 431	39 334	52 181	150 041	182 235	231 251
	INSGESAMT	T	510 910	549 766	627 540	1 626 922	1 767 563	2 044 289
4931 00	ZUBEREITETE ADDITIVES FUER MINE- RALOELE (OHNE TETRAAETHYLELEI)	T	143 163	153 202	148 977	483 960	500 884	441 130
4932 00	SCHMIERFETTE MIT EINEM MINERAL- OELGEHALT UNTER 70 VH	T	7 901	7 584	9 703	72 745	79 402	97 103
4933 11	INDUSTRIEREINIGER; SCHLEIF- U. POLIERPASTEN	T
4933 12	WASSERENTHAERTUNGSMITTEL	T	114 632	104 283	120 729	231 907	145 169	158 999
4933 13	REINIGUNGS- U. ENTFETTUNGSMIT- TEL FUER TECHNISCHE ZWECKE	T	71 626	78 622	78 956	181 233	197 976	210 746
4933 15	REINIGUNGS- U. DESINFIZIERUNGS- MITTEL FUER DIE ERNAHRUNGS- WIRTSCHAFT	T	82 284	83 228	90 685	202 362	205 251	222 739
4933 17	PHOSPHATIERUNGS- U. PASSIVIE- RUNGSMITTEL	T	23 594	24 060	27 244	58 943	61 181	68 809
	ROSTLÖSEMITTEL	T	1 085	1 088	1 395	5 601	5 201	6 115

1) OHNE KAUSCHUKKLEBSTOFFE.- 2) OHNE GRENZFLÄCHENAKTIVE STOFFE U. ZUBEREITUNGEN.

STBA, FS4, R 3.1

11 PRODUKTION NACH GÜTERARTEN UND GÜTERKLASSEN

MELDE- NR	ERZEUGNIS	EINHEIT	M E N G E			W E R T I N 1000 D M		
			1987	1988	1989	1987	1988	1989
4933 19	SONST. INDUSTRIEREINIGER	T	32 802	33 798	35 267	111 077	113 042	123 850
4933 50	SCHLEIFPASTEN, -EMULSIONEN, POLIERPASTEN	T	10 641	12 019	17 782	23 064	30 401	42 034
4933	INSGESAMT	T	336 664	337 098	372 058	814 187	758 221	833 292
	FLOTATIONS- U. GIESSEREIHILFS- MITTEL							
4934 20	FLOTATIONSMITTEL	T	.A	.A	.A	.A	.A	.A
4934 51	KERNBINDEMittel	T	139 711	136 008	140 342	202 197	208 228	224 212
4934 55	SI-PAKETE	T	.A	.A	.A	.A	.A	.A
4934 59	SONST. GIESSEREIHILFSMITTEL	T	323 180	358 819	376 148	332 830	366 767	385 126
4934	INSGESAMT	T	497 936	531 635	555 504	601 279	642 571	647 837
4935 00	ROSTSCHUTZMITTEL	T	9 039	7 741	8 314	40 129	34 849	39 049
4936 00	ZUSAMMENGESETZTE KATALYSATOREN	T	24 394	28 085	28 441	567 434	638 096	687 219
4937 00	FEIN- U. LABORCHEMICALIEN	T	17 492	15 015	15 106	518 178	510 558	516 996
4938 00	KAUSCHUKHILFSMITTEL (OHNE KON- SERVIERUNGSMITTEL)	T	41 903	46 435	43 297	197 753	225 000	226 895
4939 00	SONSTIGE HILFSMITTEL	T	225 059	241 232	266 419	1 357 285	1 425 725	1 510 841
	BITUMEN-DACH- UND DICHTUNGS- MATERIALIEN							
	BITUMEN-DACH- UND DICHTUNGS- BAHNEN AUS							
4941 11	ROHDACHPAPPE	1000 M2	29 040	27 417	24 186	66 806	47 482	42 293
4941 15	GLASVLIES	1000 M2	41 960	43 424	42 878	85 069	97 859	102 149
4941 19	ANDEREM MATERIAL	1000 M2						
4941 70	DACH-U. DICHTUNGSPHATTEN, AUCH FUER BAUWERKSISOLIERUNGEN	1000 M2	102 224	106 295	106 876	604 603	607 370	634 962
4941	INSGESAMT	1000 M2	173 224	177 136	173 940	756 478	752 711	779 404
	BAUTENSCHUTZMITTEL U. VERWANDTE ERZEUGNISSE							
4942 12	BETONZUSATZMITTEL U.AE.	T	85 170	99 420	109 522	110 153	131 095	149 382
4942 14	ENTSCHALUNGSMITTEL	T	4 865	5 326	7 667	10 976	12 018	18 424
4942 17	BITUMINOSE ANSTRICHMITTEL	T	58 435	63 366	60 824	78 326	84 563	78 226
4942 21	FUGENDICHTUNGSMASSEN AUF KUNST- STOFFBASIS	T	49 726	53 503	54 196	454 734	488 791	480 518
	SPACHEL- U. VERGUSSMASSEN, AB- DICHTUNGSKITTE U. DICHTUNGS- BAENDER							
4942 23	BITUMINOES	T	8 974	9 882	14 161	23 720	27 876	39 465
4942 25	AUF KUNSTSTOFFBASIS	T	17 003	19 883	21 920	97 434	116 260	129 796
4942 27	MINERALISCH	T	72 883	80 241	86 989	74 742	82 075	87 650
4942 31	SCHUTZBESCHICHTUNGEN FUER MINE- RALISCHEN UNTERGRUND, OEL- U. CHEMIKALIENRESISTENT	T	14 815	18 649	19 819	126 545	148 327	166 101
4942 35	IMPRAGNIERMITTEL	T	1 749	3 433	2 911	8 329	24 550	20 603
4942 39	SONST. BAUTENSCHUTZMITTEL	T	60 846	64 820	64 376	142 494	157 733	161 693
4942 40	HOLZSCHUTZMITTEL	T	33 341	33 910	33 130	182 680	171 060	169 694
4942 70	FEUERSCHUTZMITTEL F. BAUSTOFFE	T	3 902	4 207	3 886	26 284	30 118	28 020
4942	INSGESAMT	T	411 709	456 640	479 401	1 336 417	1 474 466	1 529 572
4943 00	DESTILLIERTE U. PRAEPARIERTE TEERE	T	.A	18 085	17 013	.A	13 078	12 002
4945 00	ISOLIERMASSEN FUER DIE ELEKTRO- INDUSTRIE	T	6 365	3 205	3 644	62 756	17 943	24 009
4947 00	FEUERLOESCHMITTEL (NUR GEMISCHE U. LADUNGEN FUER FEUERLOESCHGE- RAETE, -GRANATEN U. -BOMBEN)	T	.A	20 664	20 270	.A	45 789	46 045
	FOTOCHEMISCHE ERZEUGNISSE, NICHT BELICHTET							
4952 10	ROENTGENROLLEN- U. -FORMATFILME	1000 M2	.A	.A	.A	.A	.A	.A
4952 20	FORMATFILME, PLATTEN AUS GLAS	1000 M2	.A	.A	.A	.A	.A	.A
4952 30	KINEMATOGRAFISCHE FILME	1000 M2	.A	.A	.A	.A	.A	.A
4952 40	ROLLFILME FUER TECHN. ZWECKE	1000 M2	.A	.A	.A	.A	.A	.A
	ANDERE ROLLFILME							
4952 52	OHNE RANDLOCHUNG	1000 M2	.A	.A	.A	.A	.A	.A
4952 56	MIT RANDLOCHUNG (KLEINBILD- FILME)	1000 M2	.A	.A	.A	.A	.A	.A
	FOTOGRAFISCHE PAPIERE, KARTEN U. GEWEBE (OHNE OEL- U. LICHTPAUS- PAPIERE)							
4952 62	BILDPAPIERE 1)	1000 M2						
4952 65	ELEKTROSTATISCHE PAPIERE	1000 M2	66 069	53 291	40 854	27 012	22 852	20 130
4952 69	TECHNISCHE FOTOPAPIERE 2)	1000 M2	211 733	231 702	265 929	775 090	801 391	900 845
4952 70	ENTWICKLER	T	13 244	13 050	26 676	48 770	47 043	59 204
4952 80	FIXIERSALZ	T	13 340	14 007	23 369	44 205	46 288	55 999
4952 90	SONST. FOTOCHEM. HILFSMITTEL	T	.	.	.	116 186	125 332	135 805
4952	INSGESAMT	1 844 362	1 901 986	2 304 674
4953 00	VORBESCHICHTETE (SENSIBILISIERTE) DRUCKFORMEN, NICHT BELICHTET	657 678	706 704	800 964
4955 00	UNBESPIELTE MAGNETTONBAENDER U. -TONFILME U.A. MAGNETOGRAMM- TRAEGERA	.A	.A
	SEIFEN							
4961 11	FEINSEIFEN	T						
4961 15	MEDIZINALSEIFEN	T	59 889	56 338	67 565	273 251	275 457	306 681
4961 20	HAUSHALTSKERNSEIFEN	T	2 622	2 792	2 465	8 197	9 418	8 236

1) IN MELDE-NR. 4952 69 ENTHALTEN. - 2) EINSCHL. BILDPAPIERE.

STBA, FS4, R 3.1

11 PRODUKTION NACH GUETERARTEN UND GUETERKLASSEN

MELDE- NR	ERZEUGNIS	EINHEIT	MENGE			WERT IN 1000 DM		
			1987	1988	1989	1987	1988	1989
4961 31	RASIERSEIFEN	T	330	270	390	4 704	4 214	7 415
4961 51	SCHMIERSEIFEN	T	22 192	19 795	17 154	66 402	61 771	56 027
4961 55	FLUESSIGE SEIFEN	T	11 770	11 400	13 952	52 386	49 862	57 095
4961 70	SEIFENFLOCKEN, -SPAENE, -NADELN	T	5 571	6 543	5 980	10 189	11 737	11 193
4961 80	INDUSTRIESEIFEN	T	1 758	1 954	3 027	3 001	3 376	6 384
4961 90	SONST. SEIFEN	T	1 734	2 079	2 224	5 163	6 054	7 000
4961	INSGESAMT	T	105 865	101 171	112 757	423 293	421 889	460 031
WASCH-, SPUEL- U. REINIGUNGSMITTEL								
VOLLWASCHMITTEL								
UEBERWIEGEND								
4965 13	FUER DEN HAUSGEBRAUCH	T	567 867	587 665	634 888	1 553 707	1 646 591	1 760 577
4965 17	FUER GEWERBLICHE ZWECKE	T	25 672	24 677	30 952	52 412	53 264	65 842
HAUPTWASCHMITTEL BIS 60 C								
UEBERWIEGEND								
4965 21	FUER DEN HAUSGEBRAUCH	T	137 833	154 296	53 946	458 086	508 547	179 826
4965 25	FUER GEWERBLICHE ZWECKE	T	6 858	8 412	9 079	13 896	17 350	19 114
SPEZIAL- U. FEINWASCHMITTEL								
4965 31	PULVERFOERMIG	T	75 686	72 175	77 219	278 256	259 090	266 697
4965 35	FLUESSIG	T	7 740	10 303	16 358	48 355	56 049	69 582
WASCHHILFSMITTEL (OHNE LEDER-, PELZ- U. TEXTILHILFSMITTEL)								
4965 41	WASCHWEICHSPUELMITTEL	T	303 771	276 647	252 859	402 128	395 554	402 756
4965 49	SONST. WASHILFSMITTEL	T	11 161	41 901	46 708	38 626	166 036	123 540
GESCHIRRSPUELMITTEL								
4965 52	HANDGESCHIRRSPUELMITTEL	T	152 171	140 996	260 744	262 227	255 342	249 229
MASCHINENGESCHIRRSPUELMITTEL								
4965 54	PULVERFOERMIG	T	62 572	80 253	70 026	153 818	180 080	146 786
4965 57	FLUESSIG	T	33 249	41 744	44 523	104 005	126 040	126 779
ANDERE HAUSHALTSREINIGUNGSMITTEL AUF DER BASIS GRENEFLAECHE- AKTIVER STOFFE								
4965 61	FLUESSIG	T	96 145	98 831	97 994	220 762	237 963	228 702
4965 69	ANDERE	T	3 055	2 838	2 972	13 815	13 183	12 942
4965 70	SCHUEBERMITTEL	T	37 538	37 125	31 524	70 883	69 895	60 398
4965 90	HANDREINIGUNGSMITTEL	T	30 874	37 976	40 218	69 589	70 447	75 750
4965	INSGESAMT	T	1 552 192	1 615 839	1 670 010	3 740 565	4 055 431	3 788 520
ALKOHOLISCHE DUFT- U. HYGIENE- WAESSER (OHNE AETHERISCHE OEL- U. RIECHSTOFFE)								
4971 10	DUFTWAESSER	T	4 355	3 104	2 783	233 965	221 597	213 602
4971 51	GESICHTSWAESSER	T	1 358	1 707	1 789	49 714	51 159	48 729
4971 55	RASIERWAESSER	T	2 928	2 905	2 768	175 429	185 193	187 347
4971	INSGESAMT	T	8 641	7 716	7 341	459 108	457 949	449 678
4972 00	PARFUEMS (EINSCHL. RIECHKRISSEN, -BLAETTER, -SALZE U. DUFTKARTEN)	T	315	300	355	187 932	79 079	109 945
HAUTPFLEGEMITTEL								
SONNENSCHUTZMITTEL								
4973 10	SONST. HAUTPFLEGEMITTEL	T	5 733	5 797	6 243	164 252	156 233	182 368
4973 91	CREMFOERMIG	T	28 571	30 405	31 745	893 265	860 712	898 483
4973 99	ANDERE	T	19 171	20 637	22 403	437 563	433 787	429 864
4973	INSGESAMT	T	53 476	56 840	60 391	1 495 080	1 450 732	1 510 715
4974 00	PUDER (OHNE MEDIZINISCHE)	T	1 104	1 249	1 254	50 759	60 111	56 700
MUNDPFLEGEMITTEL								
ZAHNPASTEN, -SEIFEN, -PULVER								
4975 10	ZAHN- U. MUNDWAESSER	T	42 178	42 593	51 700	546 658	560 345	651 398
4975 40	MITTEL ZUR REINIGUNG U. BEFESTI- GUNG VON KUNSTL. GEBISSEN	T	6 872	7 073	7 765	211 025	183 131	177 907
4975	INSGESAMT	T	49 049	49 666	59 465	757 683	743 476	829 305
HAARPFLEGEMITTEL								
KOPF- U. HAARWAESSER								
4976 10	HAARWASCHMITTEL	T	3 422	3 535	3 586	70 791	72 196	77 323
4976 21	FLUESSIGE	T	68 818	74 008	79 357	450 451	546 520	593 177
4976 29	ANDERE	T	517	409	346	15 895	13 481	12 596
4976 41	HAARSPRAYS	T	34 476	30 493	30 907	524 658	492 736	526 456
4976 45	HAARFESTIGER (AUCH TOENEND)	T	11 896	13 939	14 448	278 391	321 864	315 322
4976 70	HAARFARBEN, -BLEICHMITTEL, -TOENUNGEN	T	9 451	10 724	11 211	371 827	409 827	451 042
4976 91	DAUERWELLMITTEL	T	4 050	3 883	3 668	101 467	128 089	136 784
4976 99	FIXIER- U. SONST. HAARPFLEGE- MITTEL	T	17 437	21 052	21 790	324 411	403 519	400 671
4976	INSGESAMT	T	150 067	158 042	165 314	2 137 891	2 388 232	2 513 371
SCHOENHEITSPFLEGEMITTEL								
LIPPENPFLEGEMITTEL								
4977 10	NAGELPFLEGEMITTEL	T	708	703	705	164 865	156 030	173 504
4977 91	AUGENPFLEGEMITTEL	T	1 596	1 641	1 790	124 429	96 288	103 197
4977 95	AUGENPFLEGEMITTEL	T	1 069	1 113	1 110	175 578	157 683	162 470
4977	INSGESAMT	T	3 373	3 457	3 604	464 872	410 001	439 171
BADEZUSATZMITTEL								
SCHAUM- U. CREMBAEDER								
4978 11	DUSCHBAEDER	T	55 925	56 819	60 647	216 591	242 379	238 912
4978 15	SONST. BADEZUSATZMITTEL	T	29 252	38 262	43 034	234 408	282 385	346 338
4978 90	SONST. BADEZUSATZMITTEL	T	4 898	12 247	14 351	57 279	75 143	79 117
4978	INSGESAMT	T	90 075	107 328	118 032	508 278	599 907	664 367
ANDERE KOERPERPFLEGEMITTEL								
DESODORANTIEN FUER DIE KOERPER- PFLEGE								
4979 10	RASIERCREMES, AUCH IN AEROSOL- FORM	T	2 577	2 660	4 088	413 563	446 761	471 308
4979 90	SONST. KOERPERPFLEGEMITTEL	T	.	.	.	36 511	34 679	44 839
4979	INSGESAMT	T	.	.	.	147 014	122 524	128 473
						597 088	603 964	644 620

11 PRODUKTION NACH GÜTERARTEN UND GÜTERKLASSEN

MELDE- NR	ERZEUGNIS	EINHEIT	M E N G E			W E R T I N 1000 DM		
			1987	1988	1989	1987	1988	1989
SELBSTKLEBEBAENDER (OHNE GUMMIERTES U. A. PAPIER)								
4981 10	MIT KUNSTSTOFFOLIEN ALS TRÄGERMATERIAL	375 747	379 697	413 462
4981 90	MIT SONST. TRÄGERMATERIAL	287 340	292 318	309 055
4981	INSGESAMT	663 087	672 015	722 517
BLEISTIFTE U. CHEMISCHER BUERO-BEDARF								
4985 12	BLEISTIFTE	1000 GROS	1 725	1 826	1 991	52 255	57 132	61 831
4985 13	FARB-, KOPIER- U. SONST. HOLZSTIFTE	1000 GROS	1 222	1 105	1 346	40 054	43 000	53 893
4985 15	MINEN FUER BLEI-, FARB- U. KOPIERSTIFTE	1000 GROS	3 111	2 885	3 572	16 570	13 159	17 363
4985 16	BIS 0,9 MM DURCHMESSER	1000 GROS	568	588	254	8 135	8 725	7 243
4985 17	UEBER 0,9 MM DURCHMESSER	1000 GROS	321	285	288	9 073	9 368	8 898
4985 18	SCHREIB-, ZEICHENKREIDE U. -KOHLE U. A. E.	1000 GROS
4985 18	RADIERER	T	.A	857	1 023	.A	22 554	12 529
4985 19	AUS KAUTSCHUK	T	1 990	2 339	2 394	21 626	32 138	26 764
4985 19	AUS KUNSTSTOFF	T
4985 22	FARBBAENDER	1000 ST	34 971	41 979	38 627	114 382	131 935	147 635
4985 24	AUS GEWEBE	1000 ST	2 492	2 594	3 341	17 468	19 974	27 378
4985 26	SCHREIBBAENDER BIS 19 MM DRUCKBAENDER AB 19 BIS 220 MM	1000 M2	16 657	14 223	13 882	32 371	32 353	32 711
4985 29	FARBBAENDER UEBER 220 MM	1000 ST	2 460	2 151	2 059	41 458	45 230	35 728
4985 29	SONST. ART	1000 ST	17 919	19 869	12 278	41 458	45 230	35 728
4985 30	FARBEN FUER VERVIELFAELTIGUNGS-APPARATE (ABZIEHFARBEN)	T	.A	278	840	.A	2 186	10 855
4985 40	TINTEN, FARBEN FUER STEMPEL-KISSEN U. FARBBAENDER	T	1 248	1 896	1 718	43 829	57 377	50 669
4985 50	TUSCHEN	T	.A	.A	.A	.A	.A	.A
4985 61	KOHLEPAPIER FUER MEHRMALIGE BENUTZUNG	T	749	643	645	18 285	23 685	23 778
4985 63	EINMALKOHLEPAPIER	T	6 962	5 774	5 913	25 418	20 639	20 819
4985 65	HANDDURCHSCHREIBEPAPIER	T	523	477	388	10 203	12 858	9 048
4985 67	SPIRIT-CARBON	T	309	378	330	5 602	7 309	6 416
4985 70	DAUERSCHABLONEN (OHNE SOLCHE AUS METALL)	T	.A	.A	.A	.A	.A	.A
4985 91	PRAEPARIERTE DURCHSCHREIBEPAPIERE	1000 ST	.A	.A	.A	.A	.A	.A
4985 98	SONST. CHEMISCHER BUEROBEDARF (OHNE DRUCKFARBEN, KLEBSTOFFE, SELBSTKLEBEBAENDER, OEL- U. LICHTPAUSPAPIERE)	T	225 087	248 122	276 893	906 695	936 908	1 033 710
4985	INSGESAMT	1 554 187	1 646 237	1 745 351
PUTZ- U. PFLEGEMITTEL								
4991 21	SCHUHPFLEGEMITTEL	T	2 231	2 039	1 689	53 663	41 749	34 898
4991 29	SCHUHCREME	T	4 552	3 848	3 700	116 489	91 734	89 092
4991 31	ANDERE SCHUHPFLEGEMITTEL	T
4991 40	SONST. LEDERPUTZ- U. LEDERPFLEGEMITTEL	T	4 492	4 251	4 156	14 010	13 063	15 542
4991 51	FUSSBODENREINIGUNGSMITTEL	T	38 387	39 763	40 518	90 638	99 948	110 084
4991 55	FUSSBODENPFLEGEMITTEL	T	1 225	1 150	1 044	6 271	5 885	5 658
4991 59	BOHNERWACHS	T	17 875	18 865	19 156	81 693	81 006	82 021
4991 60	SELBSTGLAENZENDE FUSSBODENPFLEGEMITTEL	T	6 157	5 874	5 765	15 713	16 488	17 266
4991 71	ANDERE FUSSBODENPFLEGEMITTEL	T	1 055	1 801	827	12 180	12 941	10 451
4991 73	MOEBELPFLEGEMITTEL	T	6 812	5 573	4 810	16 532	14 373	14 131
4991 75	AUTOPFLEGEMITTEL	T	14 123	14 186	13 650	53 225	53 260	53 564
4991 77	AUTOWASCHMITTEL	T	344	269	279	3 270	2 536	2 791
4991 79	DEFROSTER U. ANTI-ESCHLAGMITTEL	T	20 442	17 849	16 467	47 005	42 881	43 237
4991 81	SONST. AUTOPFLEGEMITTEL	T	8 445	8 769	7 734	52 822	58 681	50 407
4991 84	FENSTERPUTZMITTEL	T	18 368	19 099	19 320	54 991	57 167	59 581
4991 87	HERDPUTZMITTEL	T	1 089	1 268	955	12 289	14 014	10 874
4991 88	ROHR- U. WC-REINIGER	T	62 729	62 727	62 827	177 811	183 390	180 057
4991 90	SONST. PUTZ- U. PFLEGEMITTEL	T	37 728	47 449	57 130	179 931	205 177	214 527
4991	INSGESAMT	T	246 054	254 780	260 027	988 533	994 293	994 181
4993 11	KONSERVIERUNGSMITTEL	T	3 886	3 662	3 288	36 471	36 242	32 153
4993 80	FUER LEBENSMITTEL	T	15 307	15 174	15 312	89 175	93 669	86 209
4993	FUER SONST. ZWECKE	T	19 193	18 836	18 600	125 646	129 911	118 362
4993	INSGESAMT	T
4994 00	KUENSTLICHER SUESSSTOFF	T	.A	.A	.A	.A	.A	.A
PULVER, SPRENGSTOFFE, PYROTECHNISCHE ERZEUGNISSE								
4996 10	PULVER U. SPRENGSTOFFE	T	60 946	55 729	56 391	165 522	145 773	150 162
4996 40	PYROTECHNISCHE ERZEUGNISSE	T	15 305	14 409	13 479	154 455	156 898	145 773
4996 71	ZUENDHUETCHEN, SPRENGKAPSELN, U. A. ZUENDER	1000 ST	.A	.A	.A	.A	.A	.A
4996 75	ZUENDSCHNUERE	1000 M	.A	.A	.A	.A	.A	.A
4996	INSGESAMT	398 076	385 011	419 583
GLUEHSTRUEMPFE, ZUENDHOELZER U. A. ZUENDWAREN								
4997 10	GLUEHSTRUEMPFE	1000 ST	.A	.A	.A	.A	.A	.A
4997 30	ZUENDHOELZER 1)	KISTEN	.A	.A	.A	.A	.A	.A
4997 50	GASZUENDFILLN, ZUENDSTEINE U. A. WAREN AUS LEICHT ENTZUENDLICHEN STOFFEN	T	.A	.A	.A	.A	.A	.A
4997	INSGESAMT	24 649	14 441	12 698
4998 00	VEREDLUNGSARB. FUER EIG. RECHNUNG	1 127 038	1 237 008	1 416 730

1) KISTE MIT ETWA 500 000 HOELZERN.

STBA, FS4, R 3.1

11 PRODUKTION NACH GÜTERARTEN UND GÜTERKLASSEN

MELDE- NR	ERZEUGNIS	EINHEIT	M E N G E			W E R T I N 1000 D M		
			1987	1988	1989	1987	1988	1989
SONST. CHEMISCHE ERZEUGNISSE								
4999 11	KERZEN ALLER ART	T	55 563	63 013	63 757	287 363	312 252	323 291
4999 19	SONST. WACHSWAREN	T	875	851	822	8 661	10 036	10 233
4999 50	RAUMSPRAIS	12 504	15 166	16 701
4999 90	SONST. CHEMISCHE ERZEUGNISSE	1 487 366	1 584 212	1 633 582
4999	INSGESAMT	1 795 894	1 921 666	1 983 807
4096 00	LOHNVEREDLUNGSARBEITEN AN CHEMISCHEN ERZEUGNISSEN	179 345	211 066	206 807
BUEROMASCHINEN, DATENVERARBEITUNGSGERAETE U. -EINRICHTUNGEN								
SCHREIBMASCHINEN OHNE RECHENWERK								
SCHREIBMASCHINEN								
5011 21	ELEKTRONISCH	T	8 527	7 847	6 382			
		ST	770 045	830 486	748 651	517 730	484 830	400 399
5011 24	ELEKTROMECHANISCH BIS 12 KG	T	-	-	-	-	-	-
		ST	-	-	-	-	-	-
5011 25	UEBER 12 KG	T	-	-	-	-	-	-
		ST	-	-	-	-	-	-
5011 27	MECHANISCH	T	-	-	-	-	-	-
		ST	-	-	-	-	-	-
5011 70	TEXTAUTOMATEN	T	-	-	-	-	-	-
		ST	-	-	-	-	-	-
5011 90	SONST. SCHREIB- U. SCHRIFTSCHUTZMASCHINEN, Z.B. SCHREIBMASCHINEN MIT UEBERTRAGUNGSEINRICHTUNG AUF AUFZEICHNUNGSTRAEGER, NOTENSCHREIBMASCHINEN	T	177	182	285			
		ST	11 298	9 331	15 424	19 484	19 337	23 098
5011 09	ZUBEHOER, EINZEL- U. ERSATZTEILE	T	1 083	1 156	1 057	88 312	89 999	66 472
5011	INSGESAMT	625 526	594 166	489 969
RECHENMASCHINEN								
5013 30	RECHENMASCHINEN, Z.B. DATENERFASSUNGSGERAETE AUF ADDIERMASCHINENBASIS, EIN-, ZWEI-, DREI- U. VIERSPEZIESRECHENMASCHINEN	T	-	-	-	-	-	-
		ST	-	-	-	-	-	-
5013 91	ELEKTRONISCHE TISCH- U. TASCHENRECHNER DRUCKEND	T	-	-	-	-	-	-
		ST	-	-	-	-	-	-
5013 95	NICHT DRUCKEND	T	.A	.A	.A	.A	.A	.A
		ST	.A	.A	.A	.A	.A	.A
5013 09	ZUBEHOER, EINZEL- U. ERSATZTEILE	T	.A	.A	.A	.A	.A	.A
5013	INSGESAMTA	.A	.A
ABRECHNUNGSMASCHINEN U. REGISTRIERKASSEN								
5015 70	MEHRZWECK-ABRECHNUNGSMASCHINEN	T	.A	.A	.A	.A	.A	.A
		ST	.A	.A	.A	.A	.A	.A
5015 80	ANDERE ABRECHNUNGSMASCHINEN Z.B. FAKTURIER-, BUCHUNGSMASCHINEN	T	-	-	-	-	-	-
		ST	-	-	-	-	-	-
5015 90	REGISTRIERKASSEN MIT RECHENWERK	T	.A	.A	.A	.A	.A	.A
		ST	.A	.A	.A	.A	.A	.A
5015 09	ZUBEHOER, EINZEL- U. ERSATZTEILE	T	.A	.A	.A	.A	.A	.A
5015	INSGESAMT	61 570	56 846	66 698
VERVIELFAELTIGUNGS- U. ADRESSIERMASCHINEN								
VERVIELFAELTIGUNGSMASCHINEN								
5017 14	BUERO-OFFSETVERVIELFAELTIGUNGSMASCHINEN BIS DIN A4-FORMATE	T	.A	.A	.A	.A	.A	.A
		ST	.A	.A	.A	.A	.A	.A
5017 17	UMDRUCKVERVIELFAELTIGUNGSMASCHINEN	T	.A	-	-	.A	-	-
		ST	.A	-	-	.A	-	-
5017 18	SCHABLONEN- U. ANDERE Vervielfaeltigungsmaschinen	T	.A	.A	.A	.A	.A	.A
		ST	.A	.A	.A	.A	.A	.A
5017 42	LICHTPAUSMASCHINEN U. -GERAETE LICHTPAUSMASCHINEN, -GERAETE U. -KOMBINATIONEN	T	365	358	411			
		ST	2 308	2 221	2 575	17 607	17 554	19 967
5017 47	LICHTPAUSAUTOMATEN	T	.A	.A	.A	.A	.A	.A
		ST	.A	.A	.A	.A	.A	.A
5017 70	ADRESSIER- U. ADRESSENPRUEFMASCHINEN (AUCH KREDITKARTEN- U. AUSWEISPRUEFMASCHINEN)	T	142	.A	.A			
		ST	7 315	.A	.A	19 430	.A	.A
5017 09	ZUBEHOER, EINZEL- U. ERSATZTEILE	T	2 229	1 969	1 240	54 903	48 661	44 622
5017	INSGESAMT	174 268	154 426	124 303

11 PRODUKTION NACH GÜTERARTEN UND GÜTERKLASSEN

MELDE- NR	ERZEUGNIS	EINHEIT	M E N G E			W E R T I N 1000 DM		
			1987	1988	1989	1987	1988	1989
ANDERE BUEROMASCHINEN								
5019 50	POSTBEARBEITUNGSMASCHINEN (BRIEFOEFFNUNGS-, BRIEFFALZ-, BRIEFSORTIER-, KUVERTIER-, FRANKIERMASCHINEN U.AE.)	T ST	490 25 298	580 26 491	451 21 351	97 580	94 752	90 767
5019 90	SONST. BUEROMASCHINEN (AKTENVER- NICHTER, REGISTRIERKASSEN OHNE RECHENWERK U.AE.)	T ST	4 851 183 807	5 241 186 777	5 883 241 898	160 472	202 028	208 901
5019 09	ZUBEHOER, EINZEL- U. ERSATZTEILE	T	789	864	867	27 147	31 288	30 145
5019	INSGESAMT	285 199	328 068	329 813
GERAETE U. EINRICHTUNGEN FUER DIE AUTOMATISCHE DATENVERARBEITUNG DER DIGITALEN TECHNIK								
5051 10	KOMPARTEINHEITEN (ZUMINDEST BESTEHEND AUS EINER ZENTRAL- EINHEIT, EINEM EINGABE- U. EINEM AUSGABEGERAET, IN EINEM GEHAUSE ZUSAMMENGEFASST)	T ST	12 551 897 446	13 542 934 938	16 408 950 858	2 144 659	2 296 285	2 514 607
NICHT IN EINEM GEHAUSE ZUSAM- MENGEFASSTE ZENTRAL- U. PERI- PHERE EINHEITEN								
5051 61	ZENTRALEINHEITEN U. PROZESSOREN	T ST	14 212 273 719	17 185 300 532	15 993 272 492	4 662 309	5 451 048	5 131 160
5051 63	SPEICHEREINHEITEN (TROMMEL-, MAGNETBANDSPEICHER U.AE.)	T ST	18 934 187 106	19 508 115 787	15 447 258 966	3 440 561	3 662 594	2 716 399
5051 65	EIN- U./ODER AUSGABEGERAETE TASTATUREIN- U./ODER AUS- GABEGERAETE, MIT ODER OHNE BILDSCHIRM	T ST	5 426 1 027 803	9 428 1 157 986	10 393 1 218 339	906 776	914 212	908 368
5051 66	DRUCKER	T ST	3 022 155 039	3 429 196 034	4 522 279 504	561 436	503 903	543 675
5051 67	SONST. EIN- U./ODER AUS- GABEGERAETE (LOCHKARTEN-, BELEGLESER U.AE.)	T ST	272 29 767	695 44 317	1 079 170 886	94 474	147 932	210 496
5051 69	ANDERE EINHEITEN (LOCHER, SORTIERGERAETE U.AE.)	T ST	2 567 344 255	2 646 400 882	2 499 328 699	441 657	462 123	453 009
5051	INSGESAMT	T ST	56 984 2 915 135	66 432 3 150 476	66 341 3 479 744	12 251 872	13 438 097	12 477 714
5059 00	SONSTIGER TECHNIKEN Z.B. ANALOG-, HYBRIDRECHNER	T ST	.A .A	.A .A	.A .A	.A	.A	.A
ZUBEHOER, EINZEL- U. ERSATZTEILE ZU GERAETEN U. EINRICHTUNGEN FUER DIE AUTOMATISCHE DATENVER- ARBEITUNG								
5050 07	LEITERPLATTEN FUER DATENVER- ARBEITUNGSGERAETE (BESTUECKT)	T * ST *	.A .A	.A .A	.A .A	.	.	.
DARUNTER ZUM ABSATZ BESTIMMT								
5050 08	SONST. ZUBEHOER-, EINZEL- U. ERSATZTEILE	T ST	1 102 3 300 939	1 792 42 500 993	2 068 45 334 814	931 770	1 360 241	1 409 735
5050	INSGESAMT	T * ST *	30 969 3 300 939	24 735 42 500 993	24 826 45 334 814	4 326 314	3 595 379	3 706 057
REPARATUREN								
5095 10	AN BUEROMASCHINEN	80 905	80 799	68 168
5095 50	AN DATENVERARBEITUNGSGERAETEN U. -EINRICHTUNGEN	396 820	249 364	235 141
5095	INSGESAMT	477 725	330 163	303 309
LOHNVEREDLUNGSARBEITEN								
5096 10	AN BUEROMASCHINENA	.A	.A
5096 50	AN DATENVERARBEITUNGSGERAETEN U. -EINRICHTUNGENA	.A	.A
5096	INSGESAMT	45 154	49 742	47 768
MONTAGEN								
5097 10	VON BUEROMASCHINENA	.A	.A
5097 50	VON DATENVERARBEITUNGSGERAETEN U. -EINRICHTUNGENA	.A	.A
5097	INSGESAMT	69 203	.A	82 104
FEINKERAMISCHE ERZEUGNISSE								
GESCHIRR, HAUSHALTSGERAETE, TOILETTEGEGENSTAENDE AUS POR- ZELLAN (AUCH AUS HALBPORZELLAN)								
5111 10	UNDEKORIERT (WEISSWARE) 1)	T	87 875	89 852	89 440	458 062	482 472	483 168
5111 50	DEKORIERT (GEMALT) 2)	640 359	636 046	694 174
5111	INSGESAMT	1 098 421	1 118 518	1 177 342

1) EINSCHL. DER FUER DIE DEKORIERUNG IM GLEICHEN UNTERNEHMEN BESTIMMTEN ERZEUGNISSE.- 2) NUR WERTSTEIGERUNG GEGENUEBER UNDEKORIERTER WARE.

11 PRODUKTION NACH GUETERARTEN UND GUETERKLASSEN

MELDE- NR	ERZEUGNIS	EINHEIT	M E N G E			W E R T I N 1000 D M		
			1987	1988	1989	1987	1988	1989
	FIGUREN, PHANTASIE-, EINRICHTUNGS-, SCHMUCK- U. ZIERGEGENSTAEDE AUS PORZELLAN (AUCH AUS HALBPORZELLAN)							
5115 10	UNDEKORIERT 1)	T	1 183	1 220	1 274	16 166	17 407	17 383
5115 50	DEKORIERT 2)	61 305	56 999	60 384
5115	INSGESAMT	77 471	74 406	77 767
5121 00	KUENSTLICHE ZAEHNE AUS KERAMISCHEN STOFFEN (OHNE STIFTE BZW. MIT STIFTEN AUS METALL)	KG 1000 ST	5 132 5 811	6 508 7 733	5 019 5 393	4 683	7 134	4 597
5125 00	DENTALPORZELLANMASSE DARUNTER ZUM ABSATZ BESTIMMT	KG * KG	.A .A	.A .A	.A .A	.A	.A	.A
	GESCHIRR, HAUSHALTSGERAETE U. TOILETTEGEGENSTAEDE AUS STEINGUT BZW. STEINGUTAENHL. MATERIAL							
5131 10	UNDEKORIERT 1)	T	9 277	9 325	8 964	100 458	102 869	106 192
5131 50	DEKORIERT 2)	70 503	75 215	79 112
5131	INSGESAMT	170 961	178 084	185 304
	GESCHIRR, HAUSHALTSGERAETE U. TOILETTEGEGENSTAEDE AUS FEINSTEINZEUG							
5132 10	UNDEKORIERT 1)	T	11 964	10 966	10 657	.A	.A	.A
5132 50	DEKORIERT 2)A	.A	.A
5132	INSGESAMT	74 201	75 199	80 524
	GESCHIRR, HAUSHALTSGERAETE U. TOILETTEGEGENSTAEDE AUS GRAUBLAUEM U. BRAUNEM STEINZEUG							
5133 10	UNDEKORIERT 1)	T	.A	.A	.A	.A	.A	.A
5133 50	DEKORIERT 2)A	.A	.A
5133	INSGESAMT	11 044	9 793	8 622
	FIGUREN, PHANTASIE-, EINRICHTUNGS-, SCHMUCK- U. ZIERGEGENSTAEDE AUS STEINGUT BZW. STEINGUTAENHLICHEM MATERIAL							
5136 10	UNDEKORIERT 1)	T	1 843	1 958	1 976	71 678	63 440	73 770
5136 50	DEKORIERT 2)	48 414	41 573	49 304
5136	INSGESAMT	120 092	105 013	123 074
	FIGUREN, PHANTASIE-, EINRICHTUNGS-, SCHMUCK- U. ZIERGEGENSTAEDE AUS FEINSTEINZEUG U. STEINZEUG							
5137 20	UNDEKORIERT 1)	T	13 209	11 138	10 889	22 707	19 910	18 197
5137 60	DEKORIERT 2)	28 322	23 525	23 144
5137	INSGESAMT	51 029	43 435	41 341
5141 00	GESCHIRR, HAUSHALTSGERAETE U. TOILETTEGEGENSTAEDE AUS TON	T	1 459	1 116	1 138	7 803	6 109	5 618
5142 00	TONWAREN FUER DEN GAERTNEREIBEDARF	T	68 874	95 419	127 669	71 606	84 032	126 403
5143 00	FIGUREN, PHANTASIE-, EINRICHTUNGS-, SCHMUCK- U. ZIERGEGENSTAEDE AUS TON	T	20 985	20 265	18 860	92 974	77 670	77 415
5148 00	SONSTIGE WAREN AUS TON	12 793	13 832	12 375
	INSTALLATIONS- GEGENSTAEDE FUER SANITAERE ODER HYGIENISCHE ZWECKE							
5155 00	AUS PORZELLAN ODER PORZELLANAEHNLICHEM MATERIAL	T	48 418	51 792	56 025	401 727	445 449	486 122
5158 00	AUS FEUERTON U. SONSTIGEN KERAMISCHEN STOFFEN	T	.A	.A	.A	.A	.A	.A
	ISOLATOREN U. ISOLIERTEILE							
	ISOLATOREN AUS PORZELLAN, STEATIT U.A. KERAMISCHEN STOFFEN							
5161 10	OHNE METALLTEILE MIT METALLTEILEN	T	1 997	2 644	2 421	19 073	18 479	21 890
5161 22	FUER FREI- U. FAHRLEITUNGEN	T
5161 29	FUER ANDERE ZWECKE	T	9 671	9 542	10 159	65 925	66 490	75 419
	ISOLIERTEILE AUS KERAMISCHEN STOFFEN FUER ELEKTRISCHE INSTALLATION							
5161 92	METALLOXIDHALTIGE U. GESINTERTE WAREN, MIT EINEM GEBALT AN METALLOXIDEN VON MEHR ALS 80 GEWICHTSHUNDERTTEILEN (BERYLLIUMOXID, MAGNESIUMOXID U.A.)	T	301	307	373	36 700	36 848	44 669
5161 99	AUS SONSTIGEN KERAMISCHEN STOFFEN	T	16 269	15 994	17 481	194 678	196 862	217 340
5161	INSGESAMT	T	28 239	28 487	30 435	316 376	318 679	359 318

1) EINSCHL. DER FUER DIE DEKORIERUNG IM GLEICHEN UNTERNEHMEN BESTIMMTEN ERZEUGNISSE.- 2) NUR WERTSTEIGERUNG GEGENUEBER UNDEKORIERTER WARE.

STBA, FS4, R 3.1

11 PRODUKTION NACH GUETERARTEN UND GUETERKLASSEN

MELDE- NR	ERZEUGNIS	EINHEIT	M E N G E			W E R T I N 1000 DM		
			1987	1988	1989	1987	1988	1989
ERZEUGNISSE AUS FEINKERAMISCHEN STOFFEN FUER CHEMISCHE U.A. TECHNISCHE ZWECKE								
5165 12	LABORATORIUMSBEDARF	T	.A	.A	.A	.A	.A	.A
5165 19	FILTERSTEINE	T	.A	.A	.A	.A	.A	.A
5165 50	SONSTIGE ERZEUGNISSE FUER CHEMISCHE U.A. TECHNISCHE ZWECKE	T	.A	.A	.A	.A	.A	.A
5165	INSGESAMT	T	26 664	28 726	33 121	178 339	269 778	329 469
5166 00	OXIDKERAMIK MIT METALLOXIDEN UEBER 90 VH (OHNE ISOLATOREN U. ISOLIERTEILE)	T	1 718	1 840	1 965	192 257	207 533	222 119
WAND- U. BODENFLIESEN, KLINKER AUS FEINKERAMISCHEN STOFFEN								
WAND- U. BODENFLIESEN, GLASIERT AUS STEINGUT								
5171 22	MOSAIK MIT KANTENLAENGE BIS 5,0 CM 1)	1000 M2						
5171 23	ANDERE BIS 1,5 CM DICKE AUS ANDEREN FEINKERAM. STOFFEN	1000 M2	21 014	20 927	21 459	362 163	357 059	375 977
5171 26	MOSAIK MIT KANTENLAENGE BIS 5,0 CM	1000 M2	2 647	2 490	2 540	77 519	66 059	67 698
5171 27	ANDERE BIS 1,5 CM DICKE WAND-U.BODENFLIESEN, UNGLASIERT AUS STEINZEUG	1000 M2	10 736	11 169	11 909	297 169	297 629	316 993
5171 52	MOSAIK MIT KANTENLAENGE BIS 5,0 CM	1000 M2	.A	.A	.A	.A	.A	.A
5171 53	ANDERE BIS 2,0 CM DICKE AUS ANDEREN FEINKERAM. STOFFEN	1000 M2	5 307	4 967	5 426	149 493	143 400	158 953
5171 56	MOSAIK MIT KANTENLAENGE BIS 5,0 CM	1000 M2	-	-	-	-	-	-
5171 57	ANDERE BIS 2,0 CM DICKE	1000 M2	-	-	-	-	-	-
5171 70	SONSTIGE FLIESEN ODER KLINKER AUS FEINKERAMISCHEN STOFFEN	1000 M2	.A	.A	.A	.A	.A	.A
5171	INSGESAMT	1000 M2	39 953	39 810	41 587	896 148	874 393	929 540
KACHELOEFEN, OFENKACHELN U. BAUKERAMISCHE ERZEUGNISSE								
5175 10	TRANSPORTABLE KACHELOEFEN U. -HERDE FUER ALLE BRENNSTOFFE, AUCH FUER GAS ODER STROMBEHEIZUNG	1000 ST	.A	.A	.A	.A	.A	.A
5175 70	OFENKACHELN (VERSCHIEDENES KACHELZEUG)	T	14 861	12 995	12 658	90 802	78 186	79 802
5175 90	BAUKERAMISCHE ERZEUGNISSE (BAUKOERPER ODER ORTSGEBUNDENE TEILE VON BAUKOERPERN) AUS FEINKERAMISCHEN STOFFEN	1000 ST	7 209	6 513	6 562	90 802	78 186	79 802
5175	INSGESAMT	.	.A	.A	.A	142 511	120 845	116 958
5181 00	FEINKERAMISCHE MASSES (OHNE DENTALPORZELLANMASSE) DARUNTER ZUM ABSATZ BESTIMMT	T *	28 643	28 781	32 286	16 547	17 894	19 612
5185 00	FEINKERAMISCHE SCHERBEN U. BRUCH	T	-	-	-	-	-	-
5189 00	SONST. FEINKERAMISCHE ERZEUGNISSE	T	.A	.A	.A	.A	.A	.A
5195 00	REPARATUREN AN FEINKERAMISCHEN ERZEUGNISSEN
5196 00	LOHNVEREDLUNGSARBEITEN AN FEINKERAMISCHEN ERZEUGNISSEN	5 548	5 007	3 743
GLAS U. GLASWAREN								

5211 10	FLACHGLAS (HUETTENERZEUGUNG) 2) FENSTERGLAS, UNGEFAERBT	T	.A	.A	.A	.A	.A	.A
		1000 M2	.A	.A	.A	.A	.A	.A
GUSSGLAS								
UNGEFAERBT (OHNE DRAHTGLAS)								
5211 21	BIS 4,5 MM	T	.A	.A	.A	.A	.A	.A
		1000 M2	.A	.A	.A	.A	.A	.A
5211 25	UEBER 4,5 MM	T	15 257	17 358	12 337			
		1000 M2	1 003	1 132	797	11 922	13 289	10 912
5211 29	DRAHTGLAS, UNGEFAERBT	T	51 848	48 047	46 036			
		1000 M2	3 194	2 960	2 815	39 753	37 515	38 508
5211 30	SPIEGELGLAS, UNGEFAERBT	T	853 071	933 279	923 982			
		1000 M2*	81 075	89 169	88 896			
	DARUNTER ZUM ABSATZ BESTIMMT	1000 M2	549 116	606 742	582 875			
		1000 M2	49 458	54 663	52 577	483 877	562 248	556 353
FARBENGLAS								
5211 41	FENSTERGLAS, GEFAERBT	T	4 144	4 245	3 775			
		1000 M2	559	571	520	37 153	39 058	38 256
5211 44	GUSSGLAS, GEFAERBT	T	.A	.A	.A			
		1000 M2	.A	.A	.A	.A	.A	.A
5211 47	SPIEGELGLAS, GEFAERBT	T	.A	.A	212 223			
		1000 M2*	.A	.A	22 874			
	DARUNTER ZUM ABSATZ BESTIMMT	T	.A	.A	.A			
		1000 M2	.A	.A	.A	.A	.A	.A
5211 50	SONSTIGES FLACHGLAS	T *	.A	.A	.A	.A	.A	.A
	DARUNTER ZUM ABSATZ BESTIMMT	T	.A	.A	.A	.A	.A	.A
5211	INSGESAMT	T	842 554	929 424	897 979	956 086	1 093 840	1 071 700

1) IN MELDE-NR. 5171 26 ENTHALTEN. - 2) VEREDELN NUR, WENN DIE VEREDLUNG IN DER HUETTE U. NICHT IM SELBSTAENDIGEN (EINSTUFIGEN) VEREDLUNGSBETRIEB VORGENOMMEN WIRD.

STBA, FS4, R 3.1

11 PRODUKTION NACH GUETERARTEN UND GUETERKLASSEN

MELDE- NR	ERZEUGNIS	EINHEIT	MENGE			WERT IN 1000 DM		
			1987	1988	1989	1987	1988	1989
HOHLGLAS (HUETTENERZEUGUNG) 1)								
GETRAENKEFLASCHEN AB 150 CM3								
INHALT								
5221 11	GRUENE FLASCHEN	T	1 005 896	1 102 372	1 119 977			
5221 12	BRAUNE FLASCHEN	T	3 052 592	3 370 816	3 403 511	588 715	638 379	636 845
5221 17	HALBWEISSE U. WEISSE FLASCHEN	T	607 058	631 904	658 904			
5221 18	SIPHONS, KANNEN, KRUEGE U. GROSSGLAS	T	2 427 117	2 486 678	2 481 352	361 964	373 380	377 362
		T	775 640	767 918	862 377			
		1000 ST	2 107 342	2 101 013	2 393 877	500 244	486 604	541 711
		T	-	-	-			
		1000 ST	-	-	-			
KONSERVENGLAS								
HAUSHALTSKONSERVENGLAESER, -FLASCHEN (AUCH GLASDECKEL) ZUBINDEHAEFEN U. GELEBGLAESER								
5221 23		T						
5221 26	INDUSTRIEKONSERVENGLAESER, AUCH HONIG-U. MARMELADENGLAESER	T						
		1000 ST						
5221 31	MEDIZIN- U. VERPACKUNGSGLAS MEDIZINGLAS	T	514 552	521 834	526 655			
		1000 ST	2 185 722	2 285 330	2 361 125	352 844	356 240	358 676
5221 32	VERPACKUNGSFLASCHEN U. -GLAESER FUER CHEMISCH-TECHNISCHE ZWECKE	T	.A	.A	.A	.A	.A	.A
5221 33	FUER KOSMETISCHE ZWECKE	T	11 314	10 479	11 802			
5221 35	FUER PHARMAZEUTISCHE ZWECKE	T	48 177	42 842	51 737	15 032	14 317	17 022
5221 36	FUER NAHRUNGSMITTEL	T	35 440	38 741	42 880			
5221 38	FUER GETRAENKE (OHNE SOLCHE AB 150 CM3 INHALT)	T	338 921	372 826	417 023	72 053	77 765	88 486
		T	76 463	78 656	88 069			
		1000 ST	795 037	813 241	930 207	113 475	112 713	128 895
		T	115 296	115 321	115 529			
		1000 ST	480 654	478 427	491 006	94 199	91 442	93 913
		T	54 054	46 975	46 169			
		1000 ST	839 257	700 664	715 494	72 841	60 635	60 108
WIRTSCHAFTSGLAS U. BLEIKRISTALL								
WIRTSCHAFTSGLAS (OHNE KELCHGLAS) UNTER 24 VH BLEIOXIDGEHALT								
5221 41	MASCHINELL GEFERTIGT	T	61 209	56 858	59 052	213 308	210 427	211 492
5221 42	MUNDGEBLASEN	T	3 431	3 454	3 322	39 455	37 167	39 436
5221 43	MANUELL GEPRESST	T	.A	.A	.A	.A	.A	.A
5221 44	KELCHGLAS UNTER 24 VH BLEIOXIDGEHALT	T	16 224	17 028	16 832			
5221 45	MASCHINELL GEFERTIGT	T	99 587	103 427	101 523	176 077	162 528	165 283
		T	3 391	3 622	3 486			
		1000 ST	5 524	5 790	5 583	62 281	67 237	68 781
		T						
BLEIKRISTALL (OHNE KELCHGLAS) AB 24 VH BLEIOXIDGEHALT								
5221 46	MASCHINELL GEFERTIGT	T	10 713	11 492	14 420	90 400	95 918	128 636
5221 47	MUNDGEBLASEN	T	2 041	1 986	2 157	38 098	36 468	40 094
5221 48	MANUELL GEPRESST	T	8 151	7 296	7 700	81 748	80 266	85 683
5221 52	KELCHGLAS AB 24 VH BLEIOXIDGEHALT MASCHINELL GEFERTIGT	T	.A	.A	.A	.A	.A	.A
5221 53	HANDGEFERTIGT	T	1 677	1 558	1 518			
		1000 ST	3 444	3 301	2 821	40 817	38 456	43 919
5221 56	HOHLGLAS FUER LABORATORIEN U. KRANKENPFLEGE	T	2 873	2 705	3 161	44 570	51 159	51 239
5221 62	BAU- U. SONSTIGES TECHNISCHES HOHLGLAS	T	.A	.A	.A	.A	.A	.A
5221 68	GLASSAUSTEINE, BETONGLAS U. ANDERE BAUGLAESE	T	1 511	1 773	1 880	29 139	36 559	44 209
5221 72	SONSTIGES TECHNISCHES HOHLGLAS BELEUCHTUNGSGLAS	T	4 330	4 245	3 610	16 698	18 720	19 471
5221 73	ELEKTROBELEUCHTUNGSGLAS UNBEARBEITET	T	977	1 081	1 035	3 665	4 951	6 039
5221 74	BEARBEITET	T	.A	.A	.A	.A	.A	.A
5221 79	PETROLEUM- U. GAS-BELEUCHTUNGSGLAS SONSTIGES BELEUCHTUNGSGLAS	T	5 043	6 481	6 239	28 422	31 742	28 418
GLASKOLBEN								
FUER DIE ELEKTROINDUSTRIE (OHNE AUSRUESTUNG)								
5221 82	FUER FERNSEHBILDROEHREN	T *	.A	.A	.A	.A	.A	.A
	DARUNTER ZUM ABSATZ BESTIMMT	1000 ST*	.A	.A	.A	.A	.A	.A
5221 83	FUER SONSTIGE ELEKTRO-ERZEUGNISSE	T *	1 483	1 671	1 982			
	DARUNTER ZUM ABSATZ BESTIMMT	T	1 483	1 671	1 982	25 080	27 780	33 042
5221 84	FUER ISOLIERFLASCHEN U. -BEHAELTER	T *	-	-	-	-	-	-
	DARUNTER ZUM ABSATZ BESTIMMT	T	-	-	-	-	-	-
5221 87	GLAS IN STANGEN, STAEBEN, MASSIVEN KUGELN ODER ROEHREN	T *	.A	.A	.A	.A	.A	.A
	STANGEN U. STAEBE, MASSIVE KUGELN	T *	2 038	377	1 474	7 163	5 292	32 148
5221 88	DARUNTER ZUM ABSATZ BESTIMMT	T *	.A	.A	.A	.A	.A	.A
	ROEHREN	T	78 160	79 849	82 764	255 516	277 073	290 943
5221 90	DARUNTER ZUM ABSATZ BESTIMMT	T	-	-	-	-	-	-
5221	SONSTIGES HOHLGLAS	T	-	-	-	-	-	-
	INSGESAMT	T	3 588 372	3 724 921	3 904 337	3 882 693	4 005 944	4 220 331

1) VEREDELT NUR, WENN DIE VEREDLUNG IN DER HUETTE U. NICHT IM SELBSTAENDIGEN (EINSTUFIGEN) VEREDLUNGSBETRIEB VORGENOMMEN WIRD.

11 PRODUKTION NACH GUETERARTEN UND GUETERKLASSEN

MELDE- NR	ERZEUGNIS	EINHEIT	MENGE			WERT IN 1000 DM		
			1987	1988	1989	1987	1988	1989
ERZEUGNISSE DER GLASBLAESEREI								
GLASINSTRUMENTE								
5231 11	LABORATORIUMSGERAETE	1000 ST	21 307	21 733	24 506	109 427	123 505	139 126
5231 12	PIEBERTHERMOMETER	1000 ST	.A	.A	.A	.A	.A	.A
5231 14	WISSENSCHAFTLICH-TECHNISCHE THERMOMETER (OHNE ARMATUREN)	1000 ST	1 127	.A	1 140	11 356	.A	11 731
5231 16	SONSTIGE THERMOMETER	1000 ST	12 912	9 120	8 915	39 167	34 895	30 802
5231 19	SONSTIGE GLASINSTRUMENTE	1000 ST	11 243	12 432	12 963	17 204	16 216	20 158
5231 20	ISOLIERFLASCHEN U.-GEFAESSE GLASWAREN FUER DIE CHEMISCH- PHARMAZEUTISCHE INDUSTRIE	1000 ST	12 293	11 096	10 933	132 218	131 805	140 401
5231 51	VERPACKUNGSGLAESER U. -FLAESCHCHEN	1000 ST	636 263	726 700	754 268	58 731	67 144	72 215
5231 52	AMPULLEN	1000 ST	1 095 480	1 087 812	1 153 623	66 956	69 558	76 215
5231 54	REAGENZ- U. RUNDBOGENGLAESER	1000 ST	76 619	63 620	66 430	5 400	4 954	5 413
5231 58	SONSTIGE GLASWAREN FUER DIE CHEMISCH-PHARMAZEUTISCHE INDUSTRIE	9 761	10 269	9 737
5231 91	SONSTIGE ERZEUGNISSE DER GLASBLAESEREIA	.A	.A
5231	INSGESAMT	481 806	501 540	540 440
GLASKURZWAREN								
5234 10	RUECKSTRAHLGLAESERA	.A	.A
5234 30	GLASKNOEPFE (OHNE SOLCHE FUER TUEREN UND MOEBEL)	1000 ST	.A	.	.A	.A	.	.A
5234 60	LEUCHTENBEHAENGE	6 131	6 605	8 854
5234 72	GLASPERLEN U. GLASSTEINEA	.A	.A
5234 79	REFLEKPERLEN (BALLOTINI), DIAMANTINE U. GLASGLIMMER	28 031	29 008	31 665
5234 90	ERZEUGNISSE AUS GLASKURZWARENA	.A	.A
5234	INSGESAMT	40 360	39 439	44 971
5237 00	SONSTIGES VERARBEITETES GLAS	360 183	432 531	491 009
5239 00	GLASSCHERBEN U. GLASBRUCH (AUCH GLASRESTSTOFFE)	T	-	-	-	-	-	-
VEREDELTES FLACHGLAS 1)2)								
SICHERHEITSGLAS, AUCH BEARBEITET EINSCHICHTIG								
5241 12	PLAN	T	39 630	46 061	51 861	.	.	.
5241 13	GEBOGEN	1000 M2	2 639	3 064	3 476	178 558	211 030	236 744
		T	88 013	86 492	84 447	.	.	.
		1000 M2	8 977	8 843	8 663	405 251	412 565	405 891
5241 16	MEHRSCICHTIG (VERBUNDGLAS) PLAN	T
5241 17	GEBOGEN	1000 M2	105 089	112 162	120 844	532 857	557 606	577 986
		T	6 518	6 995	7 462	.	.	.
ISOLIERGLAS (AUCH BEARBEITET) UNGEFAERBT								
5241 32	ZWEISCHICHTIG	T	277 245	290 345	316 350	.	.	.
5241 33	DREI- U. MEHRSCICHTIG	1000 M2	12 231	12 712	13 991	810 933	870 675	965 216
		T	9 229	12 027	12 390	.	.	.
		1000 M2	338	456	462	26 980	34 398	34 940
5241 35	GEFAERBT (AUCH REFLEKTIEREND) ZWEISCHICHTIG	T	8 226	7 785	8 620	.	.	.
5241 36	DREI- U. MEHRSCICHTIG	1000 M2	346	345	387	32 919	32 237	36 747
		T	431	454	486	.	.	.
		1000 M2	17	19	21	2 004	2 190	2 393
5241 51	SPIEGELGLAS, BELEGT FUER FAHRZEUGRUECKSPIEGEL FUER ANDERE ZWECKE	1000 M2	1 327	1 452	1 543	46 878	51 363	58 685
5241 54	UNBEARBEITET DARUNTER ZUM ABSATZ BESTIMMT	1000 M2*	.A	.A	.A	.	.	.
5241 57	BEARBEITET DARUNTER ZUM ABSATZ BESTIMMT	1000 M2*	5 051	4 817	5 319	.A	.A	.A
5241 90	SONSTIGES VEREDELTES FLACHGLAS	1000 M2	5 051	4 817	5 319	129 935	135 805	153 570
5241	INSGESAMTA	.A	.A
		2 538 413	2 711 914	2 894 658
VEREDELTES HOHLGLAS 1)2)								
5245 11	VEREDELTES WIRTSCHAFTSGLAS (EINSCHL. KELCHGLAS) UNTER 24 VH BLEIOXIDGEHALT	100 166	104 857	126 234
5245 15	VEREDELTES BLEIKRISTALL (EINSCHL. KELCHGLAS) AB 24 VH BLEIOXIDGEHALT
5245 50	VEREDELTES BELEUCHTUNGSGLASA	.A	.A
5245 90	VEREDELTES SONST. HOHLGLASA	.A	.A
5245	INSGESAMT	34 441	38 758	46 399
		141 884	148 769	177 931
GLASFASER								
5271 10	TEXTILE GLASFASER 3) DARUNTER ZUM ABSATZ BESTIMMT	T *
5271 30	WAREN AUS TEXTILER GLASFASER	T	68 228	72 840	89 472	457 119	494 417	603 597
5271 50	NICHTTEXTILE GLASFASER DARUNTER ZUM ABSATZ BESTIMMT	T *	83 965	88 264	113 697	.	.	.
5271 70	WAREN AUS NICHTTEXTILER GLASFAS.	T	12 501	13 912	16 191	60 158	69 231	81 759
5271	INSGESAMT	T	119 779	121 569	126 989	434 436	446 367	469 535
5295 00	REPARATUREN AN GLAS U. GLASWAREN	.	200 508	208 322	232 651	951 713	1 010 015	1 154 891
		5 856	6 817	6 229

1) ALS PRODUKTIONSWERT IST DER WERT DES BEZOGENEN ROHGLASES ZUZUEGLICH DES VEREDLUNGSWERTES ANZUGEBEN.- 2) VEREDELTES GLAS IST NUR DANN ZU MELDEN, WENN DIESE IN DEM SELBSTAENDIGEN (EINSTUFIGEN) VEREDLUNGSBETRIEB U. NICHT IN DER HUETTE ERFOLGT.- 3) IN MELDE-NR. 5271 50 ENTHALTEN.

11 PRODUKTION NACH GÜTERARTEN UND GÜTERKLASSEN

MELDE- NR	ERZEUGNIS	EINHEIT	MENGE			WERT IN 1000 DM		
			1987	1988	1989	1987	1988	1989
LOHNVEREDLUNGSARBEITEN (OHNE VEREDLUNG FUER EIG. RECHNUNG IM SELBSTAENDIGEN VEREDLUNGSBETR.)								
5296 70	AN GLASFASERA	.A
5296 90	AN SONSTIGEN ERZEUGNISSEN	9 923	.A	.A
5296	DIESER GÜTERGRUPPE	9 923	1 697	2 563
INSGESAMT								
SCHNITTHOLZ, SPERRHOLZ U. SONST. BEARBEITETES HOLZ								
STANGEN, MASTE U. PFAEHLE, IN DER LAENGSRICHTUNG GESAGT, GESCHAELT ODER AEHNLICH BEARBEITET (NICHT IMPRAEGNIERT) 1)								
5314 10	TELEGRAFENSTANGEN U. LEITUNGS- MASTE	M3 *	23 003	14 796	18 920	.	.	.
		1000 ST*	90	58	63	.	.	.
	DARUNTER ZUM ABSATZ BESTIMMT	M3	6 138	.A	.A	.	.	.
5314 80	PFAEHLE, SONST. STANGEN U. MASTE (OHNE TELEGRAFENSTANGEN U. LEITUNGSMASTE)	1000 ST*	7 019	7 331	7 468	1 241	.A	.A
	DARUNTER ZUM ABSATZ BESTIMMT	1000 ST	1 541	.A	.A	4 987	.A	.A
5314	INSGESAMT	1000 ST*	7 109	7 389	7 531	.	.	.
	DARUNTER ZUM ABSATZ BESTIMMT	1000 ST	1 558	2 008	1 818	6 228	5 902	6 478
SCHWELLEN (NICHT IMPRAEGNIERT) 1)								
5315 10	AUS NADELHOLZ	M3 *	.A	.A	.A	.	.	.
		1000 ST*	.A	.A	.A	.	.	.
	DARUNTER ZUM ABSATZ BESTIMMT	M3	1 230	2 330	1 034	.	.	.
		1000 ST	11	23	11	304	703	305
5315 50	AUS LAUBHOLZ	M3 *	.A	.A	.A	.	.	.
		1000 ST*	.A	.A	.A	.	.	.
	DARUNTER ZUM ABSATZ BESTIMMT	M3	52 733	45 097	41 051	.	.	.
		1000 ST	714	616	535	15 313	13 896	13 101
5315	INSGESAMT	M3 *	85 827	72 237	57 768	.	.	.
		1000 ST*	2 109	893	705	.	.	.
	DARUNTER ZUM ABSATZ BESTIMMT	M3	53 963	47 427	42 085	.	.	.
		1000 ST	725	639	546	15 617	14 599	13 406
SCHNITTHOLZ 1)								
5316 10	AUS NADELHOLZ	M3 *	8 110 714	8 748 154	9 731 300	.	.	.
	DARUNTER ZUM ABSATZ BESTIMMT 2)	M3	7 224 415	7 836 103	8 692 123	2 220 088	2 403 950	2 882 895
	DARUNTER LOHNSCHNITT	M3	389 915	305 303	347 341	40 725	21 421	24 719
5316 50	AUS LAUBHOLZ	M3 *	1 570 982	1 575 878	1 598 918	.	.	.
	DARUNTER ZUM ABSATZ BESTIMMT 2)	M3	1 281 675	1 301 810	1 330 308	539 399	540 772	542 132
	DARUNTER LOHNSCHNITT	M3	141 261	147 067	164 036	10 359	10 900	11 918
5316	INSGESAMT	M3 *	9 681 696	10 324 032	11 330 218	.	.	.
	DARUNTER ZUM ABSATZ BESTIMMT 2)	M3	8 506 090	9 137 913	10 022 431	2 759 487	2 944 722	3 425 027
	DARUNTER LOHNSCHNITT	M3	531 176	452 370	511 377	51 084	32 321	36 637
SCHWARTEN U. SPREISSEL, RESTSTOFFSPAENE U.AE. 1)								
5318 50	SCHWARTEN U. SPREISSEL	1000 M3 *	.A	.A	.A	.	.	.
	DARUNTER ZUM ABSATZ BESTIMMT	1000 M3	1 985	2 170	2 332	49 162	50 450	52 294
5318 60	HOLZ ZUM ZERFASERN, IN FORM VON PLAETTCHEN ODER SCHNITZELN (HOLZHACKSCHNITZEL)	T *	.A	.A	.A	.	.	.
	DARUNTER ZUM ABSATZ BESTIMMT	T	608 475	752 419	975 257	52 220	55 891	68 026
5318 80	SAEGE-, HOBEL-, FRAES-, SCHAELE-, RESTSTOFF- U. SONST. HOLZSPAENE	T *	.A	.A	.A	.	.	.
	DARUNTER ZUM ABSATZ BESTIMMT	T	1 388 689	1 434 208	1 628 666	59 472	64 537	66 911
5318	INSGESAMT	160 854	170 878	187 231
5322 00	HOBELWARE (OHNE BODENBELAG AUS HOLZ) Z.B. HOBELDIELEN, STAB- BRETTEN, FUSSLEISTEN 1) 2)	M3	1 531 419	1 675 396	1 800 334	973 690	1 082 828	1 182 326
	DARUNTER LOHNSCHNITT	M3	6 536	6 912	8 654	551	654	911
5325 00	RAUHSPUND 1)	M3	38 064	37 343	39 773	14 335	14 011	16 967
STANGEN, MASTE U. PFAEHLE (IMPRAEGNIERT)								
5343 10	TELEGRAFENSTANGEN U. LEITUNGS- MASTE	M3	31 723	21 797	38 866	.	.	.
		1000 ST	150	103	190	18 122	13 186	22 088
5343 80	PFAEHLE, SONST. STANGEN U. MASTE	1000 ST	9 798	10 126	13 232	48 129	49 835	64 564
5343	INSGESAMT	1000 ST	9 948	10 229	13 422	66 251	63 021	86 652
SCHWELLEN (IMPRAEGNIERT)								
5345 10	AUS NADELHOLZ	M3	8 038	.A	4 377	.	.	.
		1000 ST	78	.A	42	3 949	.A	2 701
5345 50	AUS LAUBHOLZ	M3	64 009	.A	62 259	.	.	.
		1000 ST	619	.A	598	20 793	.A	21 917
5345	INSGESAMT	M3	72 047	69 392	66 636	.	.	.
		1000 ST	697	675	640	24 742	23 908	24 618
5349 00	IMPRAEGNIERTE HOELZER SONST. ART	M3	34 357	32 884	42 238	14 761	15 189	19 018

1) SAEGWERKE MIT EINEM JAHRESEINSCHNITT AB 1000 M3 RUNDHOLZ. 2) AENDERUNG IN DER REIHE (SIEHE HINWEIS AUF SEITE 6 U. "LOHNARBEIT").

STBA, FS4, R 3.1

11 PRODUKTION NACH GÜTERARTEN UND GÜTERKLASSEN

MELDE- NR	ERZEUGNIS	EINHEIT	MENGE			WERT IN 1000 DM		
			1987	1988	1989	1987	1988	1989
FURNIERE (EINSCHL. ZIGAREN- U. RAESKISTCHENBRETTCHEN)								
SCHAELEFURNIERE								
5351 11	FUER SPERRHOLZ	M3 *	197 535	209 298	243 789	.	.	.
	DARUNTER ZUM ABSATZ BESTIMMT	M3	31 195	37 636	46 651	33 254	40 849	53 525
5351 15	NICHT FUER SPERRHOLZ	M3 *	44 011	48 123	36 164	.	.	.
	DARUNTER ZUM ABSATZ BESTIMMT	M3	18 420	19 062	19 274	29 164	24 058	25 923
5351 50	SABGE- U. MESSERFURNIERE	M3 *	158 246	162 342	167 680	.	.	.
	DARUNTER ZUM ABSATZ BESTIMMT 1)	M3	156 483	160 750	166 180	337 322	328 874	356 871
	LOHNARBEIT	M3	74 436	82 699	85 208	49 066	54 273	55 805
5351	INSGESAMT	M3 *	399 792	419 763	447 633	.	.	.
	DARUNTER ZUM ABSATZ BESTIMMT 1)	M3	206 098	217 448	232 105	399 740	393 781	436 319
	LOHNARBEIT	M3	77 939	86 756	89 854	51 494	57 413	59 283
SPERRHOLZ								
5361 10	FURNIERPLATTEN	M3 *	91 239	93 951	92 110	.	.	.
	DARUNTER ZUM ABSATZ BESTIMMT	M3	80 495	82 911	87 675	178 917	185 602	193 002
5361 20	TISCHLERPLATTEN	M3 *	191 107	193 191	215 980	.	.	.
	DARUNTER ZUM ABSATZ BESTIMMT	M3	180 803	180 622	202 864	159 894	154 640	187 874
5361 30	SPERRHOLZFORMTEILE (OHNE ANDERE FORMHOLZ- U. MOEBELBESTANDTEILE)	M3
5361 90	SONST. SPERRHOLZ	M3	67 274	82 863	97 911	137 906	157 184	174 661
5361	INSGESAMT	M3 *	349 620	370 005	406 001	.	.	.
	DARUNTER ZUM ABSATZ BESTIMMT	M3	328 572	346 396	388 450	476 717	497 426	555 537
5363 00	MITTELLAGEN	M3 *	.A	.A	.A	.	.	.
	DARUNTER ZUM ABSATZ BESTIMMT	M3	20 069	23 660	25 586	10 592	12 560	14 268
5365 00	PRESSHOLZ	M3 *	9 646	9 565	9 901	.	.	.
	DARUNTER ZUM ABSATZ BESTIMMT	M3	9 646	9 565	9 901	36 465	33 327	33 498
HOLZFASERHARTPLATTEN								
5371 21	NICHT BEARBEITET, AUCH BITUMI- NIERT	M3 *	91 825	145 745	227 674	.	.	.
5371 25	BEARBEITET	M3 *	111 275	117 391	147 843	.	.	.
HOLZFASERISOLIERPLATTEN								
5371 51	NICHT BEARBEITET, AUCH BITUMI- NIERT	M3 *	.A	.A	.A	.A	.A	.A
5371 55	BEARBEITET	M3 *	.A	.A	.A	.A	.A	.A
5371	INSGESAMT	M3 *	.A	.A	.A	.A	.A	.A
HOLZSPANPLATTEN								
5381 41	ROH ODER GESCHLIFFEN 2)	M3 *	3 870 210	4 160 902	4 604 161	.	.	.
	DARUNTER ZUM ABSATZ BESTIMMT	M3	3 731 940	3 986 667	4 171 801	1 205 413	1 295 210	1 361 924
	BEARBEITET	M3 *
5381 45	FURNIERT 3)	M3 *
	DARUNTER ZUM ABSATZ BESTIMMT	M3
5381 47	KUNSTSTOFFBESCHICHTET	M3 *	2 034 252	2 396 040	2 596 187	.	.	.
	DARUNTER ZUM ABSATZ BESTIMMT	M3	1 943 249	.A	.A	1 221 665	.A	.A
5381 49	ANDERE Z.B. LACKIERT	M3 *	82 603	77 658	96 604	.	.	.
	DARUNTER ZUM ABSATZ BESTIMMT	M3	64 137	.A	.A	94 614	.A	.A
5396 00	LOHNVEREDLUNGSARBEITEN AN SCHNITTHOLZ, SPERRHOLZ U. SONST. BEARBEITETES HOLZA	.A	.A
HOLZWAREN								
BAUELEMENTE AUS HOLZ								
TUEREN (AUCH TUERZARGEN)								
5411 12	SPERRTUEREN (TUERBLAETTER) FUER DEN INNENAUSBAU	1000 ST	4 322	4 553	4 730	448 964	476 005	532 325
5411 13	TUERZARGEN FUER DEN INNENAUSBAU	1000 ST	1 612	1 783	2 158	150 285	172 460	210 056
5411 14	TUERENFERTIGELEMENTE MIT FUTTER U. BEKLEIDUNG FUER DEN INNEN- AUSBAU	1000 ST	1 532	1 511	1 612	233 817	239 421	266 354
5411 16	HAUSTUEREN (AUSSENTUEREN)	1000 ST	64	63	74	95 157	101 638	115 492
5411 19	SONSTIGE TUEREN	1000 ST	162	169	177	156 958	169 053	208 077
FENSTER U. FENSTERTUEREN (AUCH VERGLAST)								
5411 22	FENSTER FUER DEN HOCHBAU	1000 ST	2 495	2 646	2 730	1 065 654	1 128 732	1 243 039
5411 28	FENSTERTUEREN	1000 ST	150	162	179	119 721	126 874	145 488
5411 29	SONSTIGE FENSTER	1000 ST	26	28	28	11 925	11 172	12 316
5411 31	FENSTERLAEDEEN AUS HOLZ	ST	100 860	107 826	139 355	9 807	10 249	12 976
5411 35	ROLLAEDEN AUS HOLZ	M2	8 100	5 777	3 867	.	.	.
		ST	3 530	2 691	1 681	831	626	494
BODENBELAG AUS HOLZ								
5411 42	MOSAIKPARKETT	1000 M2	2 950	3 131	3 633	59 910	69 647	83 036
5411 43	STABPARKETT	1000 M2	791	878	1 002	32 074	35 608	42 778
5411 45	PARKETTDIELEN U. SONST. FERTIG- PARKETTEINHEITEN	1000 M2	1 616	1 950	2 987	85 528	106 015	170 927
5411 49	HOLZPFLASTERKLOETZE 4)	M3	6 913	6 710	7 780	6 795	6 550	7 277
5411 50	TREPPEN	1000 ST	108	127	125	109 963	136 036	152 946
5411 91	SONSTIGE BAUELEMENTE AUS HOLZ	316 736	335 529	363 804
5411	INSGESAMT	2 904 125	3 125 615	3 567 385

1) AENDERUNG IN DER REIHE (SIEHE HINWEIS AUF SEITE 6 UNTER "LOHNARBEIT"). 2) OHNE SOLCHE, DIE IM EIGENEN UNTERNEHMEN KUNSTSTOFFBESCHICHTET, FURNIERT ODER LACKIERT WERDEN. 3) IN MELDE-NR. 5381 49 ENTHALTEN. 4) DIE ANGABEN IN M3 BEZIEHEN SICH AUF DEN TATSAECHLICHEN HOLZANTEIL DER FERTIGEN WARE.

11 PRODUKTION NACH GÜTERARTEN UND GÜTERKLASSEN

MELDE- NR	ERZEUGNIS	EINHEIT	MENGE			WERT IN 1000 DM		
			1987	1988	1989	1987	1988	1989
5415 11	HOLZKONSTRUKTIONEN U. FERTIGBAU- TEILE AUS HOLZ (OHNE FERTIGTEIL- BAUTEN AUS HOLZ ODER UEBER- WIEGEND AUS HOLZ IM HOCHBAU) SAUNAKABINEN AUS HOLZ 1)	M3	34 565	29 654	23 496			
5415 19	ANDERE HOLZKONSTRUKTIONEN 1) TEILE AUS HOLZ FUER HOLZKON- STRUKTIONEN U. FERTIGTEILBAU- TEN AUS HOLZ ODER UEBERWIEGEND AUS HOLZ	M3	27 933	29 572	31 202	45 236	48 831	56 405
5415 91	GROSSFORMATIGE WANDELEMENTE AUS HOLZ ODER UEBERWIEGEND AUS HOLZ 1)	M3	18 989	21 689	21 799	39 255	45 966	44 426
5415 95	HOLZLEIMBAUTEILE 1) DARUNTER ZUM ABSATZ BESTIMMT	M3 *	123 532	151 358	187 952	127 995	157 271	209 782
5415 99	SONSTIGE TEILE AUS HOLZ FUER HOLZKONSTRUKTIONEN 1)	M3	68 483	71 062	83 977	75 106	77 565	93 309
5415	INSGESAMT	312 641	358 559	434 171
5422 11	ZIMMER- U. KUECHENMOEBEL AUS HOLZ (AUCH POLSTERMOEBEL) (OHNE KORBMOEBEL) 2) SITZMOEBEL	1000 ST	2 545	2 529	2 470	527 031	542 430	548 605
5422 15	WOHN- U. ESSZIMMERSTUEHLE (AUCH MIT GEPOLSTERTEN SITZ) GARTENSTUEHLE U. -BAENKE (AUCH LIEGESTUEHLE, KLAPP- STUEHLE U. AE.)	1000 ST	243	255	237	31 777	33 216	33 720
5422 19	SONSTIGE SITZMOEBEL POLSTERMOEBEL U. AE.	1000 ST	1 015	1 038	1 204	195 142	196 900	221 338
5422 21	SESSEL (AUCH EINSITZIGE GE- POLSTERTE ANBAUELEMENTE)	1000 ST	3 611	3 740	3 656	1 486 192	1 547 948	1 596 443
5422 23	MEHRSEITIGE GEPOLSTERTE ANBAU- ELEMENTE (AUCH SOFAS U. COUCHES)	1000 ST	2 363	2 611	2 791	1 565 704	1 693 607	1 816 040
5422 27	LIEGEN (AUCH SOGENANNT FRANZOESISCHE BETTEN)	1000 ST	655	684	712	467 216	533 433	537 318
5422 31	TISCHE KUECHENTISCHE (AUCH SPUEL- TISCHE), GASTSTAETTEN-, HOTEL-, KANTINEN- U. AE. TISCHE	1000 ST	658	639	673	102 174	103 955	127 060
5422 33	WOHNUNGSTISCHE (OHNE SCHREIBTISCHE)	1000 ST	1 237	1 178	1 233	460 930	467 039	473 902
5422 34	GARTENTISCHE (AUCH KLAPPTISCHE)	1000 ST	66	62	74	7 516	7 087	8 629
5422 36	KLEINTISCHE Z. B. BLUMEN-, RAUCH-, ZIER- U. SATZTISCHE	1000 ST	230	166	106	21 070	19 204	13 475
5422 37	NACHTISCHE SCHRAENKE U. VERWANDTE ERZEUG- NISSE	1000 ST	662	688	748	116 419	115 703	134 089
5422 41	KLEIDERSCHRAENKE U. SPINDE	1000 ST	3 314	3 114	3 033	1 439 346	1 369 154	1 423 126
5422 42	SIDEBOARDS	1000 ST	243	277	255	108 053	138 183	137 261
5422 43	WOHNZIMMERSCHRAENKE	1000 ST	679	691	683	904 198	882 927	865 976
5422 44	SCHRANKWAENDE, AUCH ALS RAUM- TEILER	1000 LFD.M	1 654	1 665	1 794	928 256	972 141	1 045 981
5422 45	BUECHERSCHRAENKE (OHNE BUE- CHERBARS, -VITRINEN U. AE.)	1000 ST	51	58	75	13 033	19 646	29 109
5422 46	EIN- BZW. ANBAUKUECHEN- SCHRAENKE	1000 ST	14 569	15 765	15 370	3 572 466	3 933 871	4 162 049
5422 47	KUECHENSCHRAENKE BZW. BUFFETS Z. B. AUFSATZKUECHEN, SCHWE- DENBUFFETS, REFORMKUECHEN	1000 ST	119	131	1 016	45 977	50 913	129 070
5422 48	BUECHERBARS, BUECHERVITRINEN U. AE.	1000 ST	423	438	426	96 769	100 238	113 990
5422 49	KOMMODEN (AUCH FRISIERKOMMO- DEN)	1000 ST	1 680	1 763	1 789	393 411	421 785	472 332
5422 51	BETTSTELLEN	1000 ST	1 117	1 117	1 155	388 072	380 422	408 563
5422 55	FUER ERWACHSENE FUER KINDER	1000 ST	166	145	171	24 239	21 711	24 967
5422 71	ERGAENZUNGSMOEBEL	1000 ST	607	811	1 009	106 671	106 793	127 299
5422 74	GARDEROBENMOEBEL SCHUHSCHRAENKE, SCHUHREGALE	1000 ST	345	373	351	43 716	50 441	44 243
5422 76	BADEZIMMERMOEBEL	1000 ST	1 182	1 383	1 684	169 907	205 886	253 366
5422 77	EINBAU- BZW. ANBAUBADEZIMMER- MOEBEL	1000 ST	1 182	1 383	1 684	169 907	205 886	253 366
5422 79	BADE- U. TOILETTENSCHRAENKE (EINZELSCHRAENKE)	1000 ST	133	230	233	27 489	40 186	31 903
5422 80	SONSTIGE ERGAENZUNGSMOEBEL	1000 ST	3 299	4 051	4 379	397 660	417 131	455 670
5422 80	MATRATZENRAHMEN	1000 ST	773	944	1 038	88 422	106 713	112 395
5422 90	POLSTERGESTELLE	1000 ST*	2 665	2 675	3 094			
5422	DARUNTER ZUM ABSATZ BESTIMMT INSGESAMT	1000 ST	2 665	2 675	3 094	106 439	109 859	119 072
5423 10	MATRATZEN MIT FEDERKERN	1000 ST	2 860	3 111	3 272	385 473	422 911	443 614
5423 40	OHNE FEDERKERN (VOLLPOLSTER) KONFEKTIONIERT	1000 ST	551	461	489	18 023	17 941	21 073
5423 71	AUS KUNSTSTOFF-SCHAUMSTOFF	1000 ST						
5423 75	AUS SCHAUMGUMMI	1000 ST	784	803	880	144 447	154 873	177 753
5423	INSGESAMT	547 943	595 725	642 440
5424 50	KORBMOEBEL SITZMOEBEL AUS KORBBEGLECHT	1000 ST	64	61	58	8 259	9 321	9 881
5424 80	SONST. MOEBEL AUS KORBBEGLECHT	1000 ST	65	73	77	11 361	12 582	14 936
5424	INSGESAMT	19 620	21 903	24 817

1) DIE ANGABEN IN M3 BEZIEHEN SICH AUF DEN TATSAECHLICHEN HOLZANTEIL DER FERTIGEN WARE.- 2) AN- U. AUFBAUMOEBEL SIND JEWEILS UNTER DEN ENTSPRECHENDEN EINZELMOEBELN NACHGEWIESEN.

STBA, FS4, R 3.1

11 PRODUKTION NACH GÜTERARTEN UND GÜTERKLASSEN

MELDE- NR	ERZEUGNIS	EINHEIT	MENGE			WERT IN 1000 DM		
			1987	1988	1989	1987	1988	1989
	BUEROMOEBEL, SCHULMOEBEL U. GE- STUEHL AUS HOLZ (OHNE MOEBEL AUS STAHL- U. NE-METALLROHREN SOWIE -PROFILEN)							
5425 11	BUEROMOEBEL SITZMOEBEL (AUCH GEPOLSTERT)	1000 ST	304	356	348	95 270	104 585	106 685
5425 12	BUEROMOEBEL (OHNE SITZMOEBEL) BIS SCHREIBTISCHHOEHE							
5425 14	TISCHE (OHNE SCHREIB-, BILD- SCHIRMARBEITS- U. SCHREIB- MASCHINENTISCHE)	1000 ST	279	285	298	90 297	93 346	123 885
5425 15	SCHREIBTISCHE, BILDSCHIRM- ARBEITSTISCHE	1000 ST	1 270	1 430	1 629	564 503	648 824	781 253
5425 16	SCHREIBMASCHINENTISCHE ANDERE BUEROMOEBEL BIS SCHREIBTISCHHOEHE	1000 ST	224	216	248	108 946	119 449	139 798
5425 17	BUEROMOEBEL UEBER SCHREIBTISCH- HOEHE	1000 ST	511	591	716	226 907	260 915	317 316
5425 18	EINZELSCHRAENKE	1000 ST	523	570	728	239 662	261 400	314 770
5425 19	SYSTEMWANDSCHRAENKE	1000 LFD.M	139	161	188			
		1000 ST	220	196	223	112 090	128 586	158 745
5425 19	ANDERE BUEROMOEBEL UEBER SCHREIBTISCHHOEHE	1000 ST	360	402	438	84 913	94 046	119 060
5425 41	SCHULMOEBEL	1000 ST	398	368	435	37 573	35 784	42 302
5425 42	SITZMOEBEL	1000 ST	313	318	389	62 499	62 396	72 840
5425 43	TISCHE	1000 ST	.A	.A	.A	.A	.A	.A
5425 44	SCHULGESTUEHL 1)	1000 ST	153	132	154	74 355	71 919	75 844
5425 45	SCHRAENKE	1000 ST	39	43	47	31 146	35 124	34 087
5425 47	SCHUL- U. WANDTAFELN EINRICHTUNGSGEGENSTAENDE FUER DEN NATURWISSENSCHAFTLICHEN UNTERRICHT	1000 ST	93	95	84	31 419	30 521	24 371
5425 49	SONST. SCHULMOEBEL AUS HOLZ	1000 ST	164	192	210	25 840	30 009	36 412
5425 70	KIRCHEN-, THEATER- U. KINO- GESTUEHL AUS HOLZ	1000 ST	.A	.A	.A	.A	.A	.A
5425	INSGESAMT	1 823 313	2 016 625	2 385 803
	SPEZIALMOEBEL U. INNENAUSBAUTEN AUS HOLZ							
5426 12	SPEZIALMOEBEL FUER LABORS (OHNE EINRICHTUNGSGEGENSTAENDE FUER DEN NATURWISSENSCHAFTLICHEN UNTERRICHT)	164 743	173 181	189 441
5426 19	SONST. SPEZIALMOEBEL FUER BE- TRIEBSEINRICHTUNGEN U.A.ZWECHE	250 917	284 856	315 372
5426 30	LADENEINRICHTUNGEN	1 097 187	1 284 462	1 392 207
5426 50	SCHAUFENSTERRUECKBAUTEN (AUCH SCHAUFENSTERANLAGEN)A	.A	.A
5426 60	WANDVERKLEIDUNGEN AUS HOLZ	267 918	259 269	302 572
5426 80	SONST. INNENAUSBAUTEN AUS HOLZA	.A	.A
5426	INSGESAMT	2 538 021	2 884 344	3 188 808
5427 00	EISSCHRAENKE, KUEHLMOEBEL U. EIS- KISTEN AUS HOLZ (OHNE GAS- U. ELEKTROKUEHLSCHRAENKE)	ST	4 289	3 813	3 799	15 116	17 078	18 336
	ANDERE TISCHLERIERZEUGNISSE							
5429 11	HOLZGEHAEUSE FUER RUNDFUNK- U. FERNSEHEMPFANGSGERAETE	1000 ST*	.A	.A	.A			
5429 15	DARUNTER ZUM ABSATZ BESTIMMT SCHRAENKE U. TRUHEN ZUM EINBAU VON RUNDFUNK-, FERNSEH-, U. PHONOTECHNISCHEN GERAETEN	1000 ST	2 511	2 585	3 143	104 400	99 473	102 386
5429 20	DARUNTER ZUM ABSATZ BESTIMMT UHREN- U. TELEFONGEHAEUSE	1000 ST	.A	.A	.A			
5429 30	ETUIS	1000 ST	419	397	383	40 033	40 528	35 343
5429 50	HOLZGEHAEUSE FUER SONST. TECHNI- SCHE GERAETE	1000 ST	1 024	930	942	15 324	15 105	16 518
5429 70	SAERGE AUS HOLZ	1000 ST	710	835	891	44 062	43 384	63 201
5429 91	MODELLE AUS HOLZ	1000 ST	477	483	468	174 821	174 349	171 164
5429 95	FUER GIESSEREIEN	1000 ST	40	21	22	95 764	89 257	98 395
5429	FUER ANDERE ZWECHE	1000 ST	3	4	4	22 010	25 490	28 747
5429	INSGESAMT	496 414	487 586	515 754
5431 20	FAESSER U. KUEBEL AUS HOLZ FAESSER, BOTTICHE, KUEBEL, EIMER (AUCH SAUNABOTTICHE)	1000 L ST	5 229 185 742	5 797 206 860	5 479 185 158	.A	.A	.A
5431 60	FASSTAEBE AUS HOLZ, FASSGARNI- TUREN U. SONSTIGES FASSHOLZ 2)	M3
5431	INSGESAMTA	.A	.A
5432 00	KABEL- U. SEILTROMMELN AUS HOLZ	ST	212 253	179 507	200 592	34 599	30 196	37 906
	KISTEN (AUCH KOFFER AUS HOLZ) (OHNE ZIGARRENKISTEN) VERPACKUNGSKISTEN 2)							
5434 11	GANZ ODER TEILWEISE AUS FUR- NIERTEM HOLZ ODER SPERRHOLZ	M3 1000 ST	42 941 570	45 813 499	45 357 555	31 615	32 392	31 784
5434 19	AUS SONSTIGEM HOLZ	M3 1000 ST	329 713 2 403	329 146 2 463	321 217 2 605	186 529	184 745	205 786
5434 30	KISTENGARNITUREN, AUCH KISTEN- TEILE 2)	M3	197 457	161 422	187 108	89 092	84 869	94 144
5434 60	SONSTIGE KISTEN AUS HOLZ (AUCH HOLZKOFFER) 2)	M3 1000 ST	61 901 16 163	68 610 17 005	62 161 14 552	32 722	36 747	35 207
5434	INSGESAMT	339 958	338 753	366 921

1) STUECK SITZEINHEITEN (SITZPLAETZE).- 2) DIE ANGABEN IN M3 BEZIEHEN SICH AUF DEN TATSAECHLICHEN HOLZANTEIL AN DER FERTIGEN WARE.

STBA, FS4, R 3.1

11 PRODUKTION NACH GÜTERARTEN UND GÜTERKLASSEN

MELDE- NR	ERZEUGNIS	EINHEIT	M E N G E			W E R T I N 1000 DM		
			1987	1988	1989	1987	1988	1989
5437 00	ZIGARRENKISTEN	1000 ST*	.A	.A	.A	.	.	.
	DARUNTER ZUM ABSATZ BESTIMMT	1000 ST	.A	.A	.A	.A	.A	.A
	ANDERE VERPACKUNGSMITTEL U. -HILFSMITTEL AUS HOLZ							
5439 12	BOXPALETTEN	1000 ST	.A	.A	.A	.A	.A	.A
5439 16	FLACHPALETTEN	1000 ST	26 830	28 840	33 034	378 673	406 244	478 222
5439 80	SONSTIGE VERPACKUNGSMITTEL- U. -HILFSMITTELA	.A	.A
5439	INSGESAMT	419 156	453 840	536 307
	LEISTEN U. RAHMEN UEBERWIEGEND AUS HOLZ							
	LEISTEN							
5441 11	TAPETENLEISTEN	1000 LFD.M	9 353	16 849	12 094	8 385	9 538	20 567
5441 14	GARDINENLEISTEN, -BRETT U. -RAESTEN (EINSCHL. VORHANGSCHNIENEN)	1000 LFD.M	11 109	11 200	11 439	114 962	119 164	128 638
5441 17	BILDERRAHMENLEISTEN	1000 LFD.M*	.A	.A	.A	.	.	.
	DARUNTER ZUM ABSATZ BESTIMMT	1000 LFD.M	15 726	15 412	14 299	75 849	87 493	96 535
5441 19	SONSTIGE LEISTEN (OHNE FUSS- LEISTEN U. SONSTIGE HOBEL- WAREN)	1000 LFD.M	185 830	200 366	241 154	436 506	486 383	555 125
5441 50	BILDER-, SPIEGEL- U. SONSTIGE RAHMEN	1000 LFD.M	7 487	11 449	11 250	78 571	92 001	87 923
5441	INSGESAMT	1000 LFD.M	229 504	255 276	290 236	714 273	794 579	888 788
5442 00	FORMHOLZTEILE 1) DARUNTER ZUM ABSATZ BESTIMMT	M3 *	2 876	3 266	5 238	.	.	.
		M3	2 876	3 266	5 238	42 483	44 634	48 954
	STIELE U. RUNDSTAEBE AUS HOLZ 1)							
5443 10	STIELE	M3	27 115	24 406	24 799	29 901	26 751	27 628
5443 20	RUNDSTAEBE	M3	3 874	2 869	4 220	6 359	5 586	7 006
5443	INSGESAMT	M3	30 989	27 275	29 019	36 260	32 337	34 634
	HOLZBESTANDTEILE (OHNE GEDRECH- SELTE) 1)							
5444 10	BUERSTEN U. PINSELHOELZER	M3	3 697	3 074	5 414	3 806	3 279	5 572
5444 30	FAHRZEUG- U. BOOTTEILE	M3	123 262	142 667	154 530	308 392	357 086	389 856
5444 40	MOEBELBESTANDTEILE AUS HOLZ	M3	293 347	312 950	387 571	581 045	639 912	735 427
5444 91	SONSTIGE HOLZBESTANDTEILE	M3	11 305	11 930	10 470	40 503	41 996	39 614
5444	INSGESAMT	M3	431 611	470 621	557 985	933 746	1 042 273	1 170 469
	WERKZEUGE U. -TEILE AUS HOLZ; HOBEL- U. WERKBAENKE U.AE.							
5445 10	WERKZEUGE U. -TEILE		.	.	.	66 974	65 426	71 133
5445 40	HOBEL- U. WERKBAENKE	1000 ST	83	87	93	27 128	28 367	26 911
5445	INSGESAMT	94 102	93 793	98 044
	SPULEN AUS HOLZ (AUCH RIEMEN- SCHEIBEN)							
5446 11	TEXTILSPULEN AUS HOLZ (AUCH WALZEN, HUELSEN, KONEN U.AE.)	T
	SONSTIGE SPULEN AUS HOLZ (EINSCHL. RIEMENSCHNUR)	1000 ST	.	.	.	11 540	7 853	8 162
5446 15	INSGESAMT	11 540	7 853	8 162
	HOLZDREHWAREN U. GEDRECHSELTE							
	TEILE AUS HOLZ							
5447 10	SPAZIER-, BERG-, KRANKENSITZ- SPOECKE, FEITSCHENSTIELE, GEREEN U. TEILE DAVON	1000 ST	.A	.A	.A	.A	.A	.A
5447 20	HOLZDUEBEL	T	1 374	1 322	1 476	6 817	5 075	4 892
5447 40	HOLZKNOEPFE	1000 ST	2 600	3 160	4 260	1 951	2 258	2 606
5447 51	TABAKPFEIFEN 2)	1000 ST	.A	.A	.A	.A	.A	.A
5447 60	TEILE FUER WOHNRAUMLEUCHTENA	.A	.A
5447 91	SONSTIGE HOLZDREHWAREN U. GEDRECHSELTE TEILEA	.A	.A
5447	INSGESAMT	70 611	67 586	79 189
	SONSTIGE TECHNISCHE, GEWERBLICHE U. LANDWIRTSCHAFTLICHE GERAETE AUS HOLZ							
	LEITERN U. LEITERGERAETE							
5448 11	STUFENLEITERN U. TRITTE	ST	113 195	122 480	117 729	5 719	5 726	5 680
5448 13	SPROSSENLEITERN	ST	35 540	49 625	53 325	3 149	4 555	4 492
5448 15	GERUESTE (GERUESTLEITERN)	ST	368 064	359 873	413 357	9 805	9 076	10 427
5448 20	TECHNISCHE HOLZGERAETE U. MA- SCHINENTEILE FUER ELEKTROTECH- NIK, FOTOGRAFIE USW.	33 597	35 112	38 332
	GEWERBLICHE HOLZGERAETE							
5448 31	BETONSCHALUNGSPLATTEN	182 919	208 186	234 921
5448 39	SONST. GEWERBLICHE HOLZGERAETE	26 545	24 355	33 502
5448 60	LANDWIRTSCHAFTLICHE HOLZGERAETE	1 426	585	611
5448	INSGESAMT	263 160	287 595	327 965
5451 00	BUERO- U. ZEICHENGERAETE, MAL- U. SCHULGERAETE AUS HOLZ	16 575	16 627	19 952
	HOLZSCHUHE U. SCHUHBEDARF AUS HOLZ (OHNE HOLZSTIFTE FUER SCHUHE)							
5452 10	HOLZSCHUHE	1000 PAAR	-	-	-	-	-	-
5452 30	HOLZSOHLEN U. ABSAETZE	1000 PAAR	543	.A	.A	2 522	.A	.A
5452 50	SCHUHBEDARF (OHNE SCHUHLEISTEN) Z.B. PFLOCKHOLZBANDA	.A	.A

1) DIE ANGABEN IN M3 BEZIEHEN SICH AUF DEN TATSACHLICHEN HOLZANTEIL AN DER FERTIGEN WARE.- 2) AUCH MIT MUNDSTUECKEN AUS NATUER-
LICHEN SCHNITZ- UND FORMSTOFFEN ODER KUNSTSTOFFEN.

11 PRODUKTION NACH GÜTERARTEN UND GÜTERKLASSEN

MELDE- NR	ERZEUGNIS	EINHEIT	MENGE			WERT IN 1000 DM		
			1987	1988	1989	1987	1988	1989
5452 70	SCHUHLEISTEN	1000 PAAR	66	81	57	2 969	3 800	3 462
5452 80	SCHUHSPANNER	1000 PAAR	.A	.A	.A	.A	.A	.A
5452	INSGESAMTA	.A	.A
5453 52	STANZ- U. SPANWAREN AUS HOLZ 1)
5453 58	SPANKOERBE	2 279	2 123	.A
5453	SONSTIGE STANZ- U. SPANWAREN	11 236	16 015	.A
5453	INSGESAMT	13 515	18 138	14 336
5454 00	HANDWAGEN AUS HOLZA	.A	.A
5456 00	KUNSTGEWERBLICHE GEGENSTAENDE AUS HOLZ	25 486	25 368	28 870
5457 00	HAUSHALTSARTIKEL U. KUECHENGERAE- TE AUS HOLZ	42 363	47 559	42 277
5459 10	HOLZWAREN SONSTIGER ART
5459 40	HOLZWOLLE	T *	15 134	14 675	15 776	.	.	.
5459 50	DARUNTER ZUM ABSATZ BESTIMMT	T	5 312	4 931	4 635	2 817	2 580	2 449
5459 60	HOLZ- U. SCHLEIFMEHL (OHNE SAE- GE U. HOLZSPAENE)	T	81 000	83 173	89 703	29 961	29 237	29 867
5459 80	ERZEUGNISSE AUS HOLZWOLLEA	.A	.A
5459 90	HOLZDRAHT, HOLZ FUER ZUENDHOEL- ZER, HOLZSTIFTE BZW. HOLZNAEGEL	M3	.A	.A	.A	.A	.A	.A
5459	FUER SCHUHE	1000 ST	31 830	30 433	29 805	32 637	36 062	40 092
5459	KLEIDER- U. HOSENBUEGEL	132 774	141 043	174 641
5459	SONSTIGE HOLZWAREN	199 432	210 127	248 445
5462 10	INSGESAMT
5462 10	KORBWAREN (OHNE KORBMOEBEL)	ST	1 061 239	758 549	749 967	14 088	10 497	10 117
5462 90	GROBE KORBWAREN
5462	KLEIN-, KLEINST- U. SONSTIGE KORBWAREN	26 170	23 757	23 428
5462	INSGESAMT	40 258	34 254	33 545
5463 10	KORK U. KORKWAREN	T	-	-	-	-	-	-
5463 40	NATURKORK, BEARBEITET; KORKSTEIN U. KORKRESTSTOFFE	1000 ST	825 763	845 231	551 620	53 875	58 068	52 969
5463 70	KORKSTOPFEN (KORKEN)
5463	KORKWAREN (EINSCHL. PRESSKORKWA- REN) Z.B. KORKSCHNURERE, DICHT- TUNGEN (OHNE SOLCHE FUER KRAFT- WAGEN U. -RAEDER)	24 137	15 828	10 134
5463	INSGESAMT	78 012	73 896	63 103
5464 10	STUHLROHR, ZUGERICHTET	T *	.A	.A	.A	.	.	.
5464 50	DARUNTER ZUM ABSATZ BESTIMMT	T	.A	.A	.A	.A	.A	.A
5464	STROHWAREN (OHNE STROHHUETE)A	.A	.A
5464	INSGESAMTA	.A	.A
5465 00	SCHILF- U. BASTFLECHTWARENA	.A	.A
5466 10	PINSEL, BUERSTEN U. BESEN (AUCH NATURSCHWAEMME, BEARBEITET)	T *	389	379	366	.	.	.
5466 32	ZUGERICHTETE NATUERLICHE BORSTEN, HAARE U. FASERN	T	360	358	345	23 169	23 569	22 600
5466 38	DARUNTER ZUM ABSATZ BESTIMMT	T
5466 41	PINSEL	1000 ST	15 947	17 946	20 230	36 672	38 547	39 753
5466 43	MALERPINSEL	1000 ST	478 930	497 675	575 163	94 813	97 709	105 287
5466 45	SONSTIGE PINSEL
5466 49	GROBBUERSTEN (EINSCHL. BESEN)	1000 ST	20 235	16 632	19 672	61 289	53 899	68 587
5466 51	AUS TIERISCHEN BORSTEN U. HAAREN	1000 ST	5 721	4 732	5 980	7 648	6 828	8 704
5466 53	AUS PFLANZLICHEN FASERN	1000 ST	1 931	1 332	1 973	13 120	11 517	14 175
5466 55	AUS METALLDRAEHTEN (AUCH STAHLBUERSTEN)	1000 ST	30 815	38 674	38 346	51 176	66 162	69 580
5466 57	AUS SYNTHETISCHEN BORSTEN	1000 ST
5466 59	AUS SONSTIGEM BESTECKUNGS- MATERIAL	1000 ST	5 750	5 329	5 727	12 263	12 534	15 031
5466 61	FEINBUERSTEN	1000 ST	9 442	9 200	10 094	12 812	12 226	13 107
5466 63	(EINSCHL. HANDBUERSTEN)	1000 ST	147 424	148 831	157 534	109 365	112 746	128 846
5466 65	AUS TIERISCHEN BORSTEN U. HAAREN	1000 ST	28 208	31 231	34 407	37 915	40 923	45 013
5466 67	BUERSTEN U. BESEN FUER TECHNISCHE ZWECKE	1000 ST	36 719	36 549	38 873	28 333	27 333	24 979
5466 69	AUS TIERISCHEN BORSTEN U. HAAREN	1000 ST	5 834	5 811	5 892	20 302	21 455	22 231
5466 71	AUS PFLANZLICHEN FASERN	1000 ST	33 756	34 136	32 261	81 111	90 150	89 222
5466 73	AUS METALLDRAEHTEN (AUCH STAHLBUERSTEN)	1000 ST	12 157	13 856	15 036	28 231	34 227	52 285
5466 75	AUS SYNTHETISCHEN BORSTEN	1000 ST	7 302	6 357	7 229	16 596	16 194	20 442
5466 77	AUS SONSTIGEM BESTECKUNGS- MATERIAL	1000 ST
5466 79	SONSTIGE PINSEL, BUERSTEN, BESEN U. VERWANDTE ARTEN (AUCH NATURSCHWAEMME, BEARBEITET)	30 111	31 640	35 873
5466	INSGESAMT	664 926	697 659	775 715
5495 10	REPARATUREN
5495 90	AN HOLZMOEBELN (EINSCHL. KORB- MOEBELN)	5 786	5 488	11 904
5495	AN SONSTIGEN HOLZWAREN	38 166	40 502	45 070
5495	INSGESAMT	43 952	45 990	56 974

1) DIE ANGABEN IN M3 BEZIEHEN SICH AUF DEN TATSAECHLICHEN HOLZANTEIL AN DER FERTIGEN WARE.

STBA, FS4, R 3.1

11 PRODUKTION NACH GÜTERARTEN UND GÜTERKLASSEN

MELDE- NR	ERZEUGNIS	EINHEIT	MENGE			WERT IN 1000 DM		
			1987	1988	1989	1987	1988	1989
5496 00	LOHNVEREDLUNGSARBEITEN AN ERZEUGNISSEN DIESER GÜTERGRUPPE	34 203	50 282	47 840
5497 00	MONTAGEN VON ERZEUGNISSEN DIESER GÜTERGRUPPE	164 237	213 213	166 685
HOLZSCHLIFF, ZELLSTOFF, PAPIER UND PAPPE								
5511 00	HOLZSCHLIFF 1) DARUNTER ZUM ABSATZ BESTIMMT	T *	1 418 954	1 510 281	1 544 896	.	.	.
		T	.A	.A	.A	.A	.A	.A
5517 00	PAPIER- U. PAPPERESTSTOFFE FUER DIE PAPIER- U. PAPPEHERSTELLUNG	T *	.A	.A	.A	.	.	.
PAPIERZELLSTOFF U. HALBZELLSTOFF 1)								
5521 12	SULFITZELLSTOFF AUS NADELHOLZ DARUNTER ZUM ABSATZ BESTIMMT	T *	425 974	454 472	451 713	.	.	.
		T	.A	.A	.A	.A	.A	.A
5521 16	AUS LAUBHOLZ DARUNTER ZUM ABSATZ BESTIMMT	T *	.A	.A	.A	.	.	.
		T	.A	.A	.A	.A	.A	.A
5521 90	SONST. PAPIERZELLSTOFF DARUNTER ZUM ABSATZ BESTIMMT	T *	.A	.A	.A	.	.	.
		T
5521	INSGESAMT DARUNTER ZUM ABSATZ BESTIMMT	T *	692 376	732 305	731 801	.	.	.
		T	168 630	198 469	178 078	168 359	224 940	240 840
5526 00	EDEL- U. KUNSTFASERZELLSTOFF 1)	T	113 438	119 831	.A	141 061	158 388	.A
5529 00	GEBLEICHTE LINTERS 1)	T *	.A	.A	.A	.	.	.
5531 00	ZEITUNGSDRUCKPAPIER DARUNTER ZUM ABSATZ BESTIMMT	T *	801 043	890 087	952 265	.	.	.
		T	.A	.A	.A	.A	.A	.A
DRUCK- U. SCHREIBPAPIER								
DRUCKPAPIER U.-KARTON, UNGEKLEBT HOLZHALTIG								
5532 22	ROLLENTIEF-, ILLUSTRATIONS-, U. ANDERES TIEFDRUCKPAPIER DARUNTER ZUM ABSATZ BESTIMMT	T *	737 038	805 190	824 821	.	.	.
		T	.A	.A	.A	.A	.A	.A
5532 23	SONST. HOLZHALTIGES DRUCKPAPIER DARUNTER ZUM ABSATZ BESTIMMT	T *	157 807	151 370	167 299	.	.	.
		T	.A	.A	.A	.A	.A	.A
5532 25	HOLZFREI DARUNTER ZUM ABSATZ BESTIMMT	T *	570 882	702 046	783 757	.	.	.
		T	.A	.A	.A	.A	.A	.A
5532 31	LWC-PAPIER (LIGHT WEIGHT COATED) DARUNTER ZUM ABSATZ BESTIMMT	T *	906 296	981 913	1 003 082	1 005 644	.A	.A
		T	.A	.A	.A	.A	.A	.A
5532 39	SONST. MASCHINENGESTRICHENES DRUCKPAPIER U. DRUCKKARTON, NOCH IN DER PAPIERMASCHINE GESTRICHEN DARUNTER ZUM ABSATZ BESTIMMT	T *	718 946	770 810	826 605	.	.	.
		T	718 946	770 810	826 605	1 448 569	1 609 628	1 821 220
5532 61	SCHREIBPAPIER U.-KARTON, UNGEKL. HOLZHALTIG DARUNTER ZUM ABSATZ BESTIMMT	T *	110 046	105 202	104 829	.	.	.
		T	110 046	105 202	104 829	183 449	175 982	182 970
5532 65	HOLZFREI DARUNTER ZUM ABSATZ BESTIMMT	T *	157 856	115 880	119 995	.	.	.
		T	.A	.A	.A	.A	.A	.A
5532	INSGESAMT DARUNTER ZUM ABSATZ BESTIMMT	T *	3 358 871	3 632 411	3 830 388	.	.	.
		T	3 357 296	3 625 734	3 770 893	5 606 636	6 225 437	6 893 807
KRAFTPAPIER (SULFAT- U. NATRON-KRAFTPAPIER)								
5533 10	KRAFTPACKPAPIER DARUNTER ZUM ABSATZ BESTIMMT	T *	100 017	99 738	61 754	.	.	.
		T	.A	.A	.A	.A	.A	.A
5533 20	KRAFTSACKPAPIER DARUNTER ZUM ABSATZ BESTIMMT	T *	.A	.	.	.A	.	.
		T	.A	.	.	.A	.	.
5533 30	SEKUNDARKRAFTPAPIER DARUNTER ZUM ABSATZ BESTIMMT	T *
		T
5533 40	KABELPAPIER DARUNTER ZUM ABSATZ BESTIMMT	T *	.A	.A	.A	.A	.A	.A
		T	.A	.A	.A	.A	.A	.A
5533 50	ISOLIERPAPIER DARUNTER ZUM ABSATZ BESTIMMT	T *	.A	.A	.A	.A	.A	.A
		T	.A	.A	.A	.A	.A	.A
5533 90	SONST. KRAFTPAPIER DARUNTER ZUM ABSATZ BESTIMMT	T *	5 990	5 948	5 637	18 094	17 338	17 767
		T	80 735	90 048	84 259	.	.	.
5533	INSGESAMT DARUNTER ZUM ABSATZ BESTIMMT	T *	191 679	200 376	156 035	.	.	.
		T	191 234	199 929	155 602	458 364	478 473	406 660
PACKPAPIER (OHNE KRAFTPACKPAPIER U. OHNE WELLPAPPENPAPIER)								
PACKPAPIER, GANZ ODER UEBERWIEGEND HERGESTELLT								
5534 11	AUS ALTPAPIER (AP) DARUNTER ZUM ABSATZ BESTIMMT	T *	284 752	330 195	380 197	.	.	.
		T	265 684	310 189	362 190	213 511	247 469	302 006
5534 15	AUS ZELLSTOFF (ZP) DARUNTER ZUM ABSATZ BESTIMMT	T *	164 320	168 915	165 331	.	.	.
		T	.A	.A	.A	.A	.A	.A
5534 50	BRIEFUMSCHLAGPAPIER, FARBIG DARUNTER ZUM ABSATZ BESTIMMT	T *	.A	.A	.A	.	.	.
		T	.A	.A	.A	.A	.A	.A
5534 60	PERGAMENTERSATZ, PERGAMIN, PERGAMENTERSATZ- U. PERGAMINÄHNLICHES PAPIER DARUNTER ZUM ABSATZ BESTIMMT	T *	.A	.A	.A	.	.	.
		T	.A	.A	.A	.A	.A	.A
		T	39 846	44 730	43 447	107 850	120 034	123 005

1) AUF BASIS EINES TROCKENGEHALTES VON 90 VH (LUFTTROCKEN = LUTRO).

STBA, FS4, R 3.1

11 PRODUKTION NACH GUETERARTEN UND GUETERKLASSEN

MELDE- NR	ERZEUGNIS	EINHEIT	MENGE			WERT IN 1000 DM		
			1987	1988	1989	1987	1988	1989
	SEIDENPAPIER (OHNE TECHNISCHE SPEZIALSEIDEN), GANZ ODER UEBERWIEGEND HERGESTELLT							
5534 72	AUS ALTPAPIER (AP-SEIDEN) DARUNTER ZUM ABSATZ BESTIMMT	T *	13 658	13 776	13 965	.	.	.
5534 77	AUS ZELLSTOFF (ZP-SEIDEN) DARUNTER ZUM ABSATZ BESTIMMT	T *	41 371	38 767	39 378	.A	.A	.A
5534 99	SONST. PACKPAPIER DARUNTER ZUM ABSATZ BESTIMMT	T *	41 371	38 767	39 378	82 762	81 176	82 785
5534	INSGESAMT DARUNTER ZUM ABSATZ BESTIMMT	T *	574 240	628 690	673 834	.	.	.
	WELLPAPPENPAPIER DECKENPAPIER							
5535 13	TESTLINER DARUNTER ZUM ABSATZ BESTIMMT	T *	486 141	531 936	580 627	.	.	.
5535 18	KRAFTLINER U. SONST. DECKEN- PAPIER DARUNTER ZUM ABSATZ BESTIMMT	T *	47 287	48 576	.A	.A	.A	.A
5535 55	AP-WELLENPAPIER (AP-WELLENSTOFF) DARUNTER ZUM ABSATZ BESTIMMT	T *	800 810	834 030	.A	.	.	.
5535 58	HALBZELLSTOFF-WELLENPAPIER U. SONST. WELLPAPPENPAPIER DARUNTER ZUM ABSATZ BESTIMMT	T *	750 426	785 753	822 022	377 179	438 582	512 843
5535	INSGESAMT DARUNTER ZUM ABSATZ BESTIMMT	T *	245 338	257 987	264 018	.	.	.
	HYGIENEPAPIER							
5536 10	ZELLSTOFFWATTE (OFFENES VLIES) DARUNTER ZUM ABSATZ BESTIMMT	T *	132 483	125 132	132 313	.	.	.
5536 21	FUER TOILETTENPAPIER DARUNTER ZUM ABSATZ BESTIMMT	T *	230 171	251 405	264 651	.	.	.
5536 25	FUER ANDERE HYGIENEPAPIERE DARUNTER ZUM ABSATZ BESTIMMT	T *	34 042	59 097	58 398	75 394	127 535	133 008
5536 71	FUER TOILETTENPAPIER DARUNTER ZUM ABSATZ BESTIMMT	T *	197 504	198 568	192 603	.	.	.
5536 75	FUER ANDERE HYGIENEPAPIERE DARUNTER ZUM ABSATZ BESTIMMT	T *	54 353	53 092	54 701	.	.	.
5536	INSGESAMT DARUNTER ZUM ABSATZ BESTIMMT	T *	53 533	50 746	57 778	.	.	.
	SONDERPAPIER							
5539 11	FLOR- U. DURCHSCHLAGPOST DARUNTER ZUM ABSATZ BESTIMMT	T *	668 044	678 943	702 046	.A	.A	.A
5539 31	OPAKES U. TRANSPARENTES ZEICHEN- PAPIER, AUCH BUCHUNGSTRANSPA- RENTPAPIER DARUNTER ZUM ABSATZ BESTIMMT	T *	97 675	136 902	135 882	219 474	313 147	333 682
5539 35	WERTZEICHEN-, BANKNOTEN- U. DOKUMENTENPAPIER DARUNTER ZUM ABSATZ BESTIMMT	T *	11 493	12 373	12 578	84 154	94 249	94 397
5539 39	SONST. FEIN- U. NORMALPAPIER ZU SCHREIB- U. DRUCKZWECKEN DARUNTER ZUM ABSATZ BESTIMMT	T *	111 213	120 935	128 016	319 194	339 012	377 268
5539 41	KONDENSATORENPAPIER DARUNTER ZUM ABSATZ BESTIMMT	T *	2 449	2 421	2 527	30 807	29 705	29 976
5539 43	CARBONROHPAPIER DARUNTER ZUM ABSATZ BESTIMMT	T *	4 664	3 805	.A	10 536	8 883	.A
5539 51	TAPETENROHPAPIER ALLER ART DARUNTER ZUM ABSATZ BESTIMMT	T *	82 083	82 541	81 051	136 622	141 062	143 796
5539 55	STREICHROHPAPIER U. -KARTON (NICHT GEGAUTSCHT) DARUNTER ZUM ABSATZ BESTIMMT	T *	314 789	343 654	382 725	.	.	.
5539 62	KARTON, UNGEKLEBT 1) HOLZHALTIG DARUNTER ZUM ABSATZ BESTIMMT	T *	3 516	4 240	4 132	9 823	12 030	12 072
5539 64	HOLZFREI DARUNTER ZUM ABSATZ BESTIMMT	T *	8 408	8 761	6 872	23 018	24 205	20 538
5539 66	HOLZHALTIG DARUNTER ZUM ABSATZ BESTIMMT	T *	17 072	17 824	19 501	46 623	48 491	56 395
5539 67	HOLZFREI DARUNTER ZUM ABSATZ BESTIMMT	T *	13 865	14 350	14 486	44 838	46 577	49 139
5539 84	FILTRIERPAPIER DARUNTER ZUM ABSATZ BESTIMMT	T *	82 850	85 976	92 374	136 738	141 730	201 779
5539 91	TECHNISCHE SPEZIALSEIDEN (OHNE SEIDENPAPIER) DARUNTER ZUM ABSATZ BESTIMMT	T *	30 305	31 335	36 381	.	.	.
5539 98	SONST. SONDERPAPIER DARUNTER ZUM ABSATZ BESTIMMT	T *	484 662	515 432	570 344	.A	.A	.A
5539	INSGESAMT DARUNTER ZUM ABSATZ BESTIMMT	T *	452 973	489 141	545 945	1 710 523	1 872 491	2 164 273
	MASCHINENKARTON							
5541 10	ROHDACHPAPPE (EINSCHL. FILZ- U. WOLLFILZPAPPE) DARUNTER ZUM ABSATZ BESTIMMT	T *	23 170	21 437	16 731	.A	.A	.A
5541 31	MASCHINENGESTRICHERER KARTON, NOCH IN DER PAPIERMASCHINE GESTRICHEN CHROMOKARTON DARUNTER ZUM ABSATZ BESTIMMT	T *	154 008	180 193	197 374	.	.	.
5541 39	SONSTIGER KARTON DARUNTER ZUM ABSATZ BESTIMMT	T *	296 364	306 087	241 325	252 824	285 148	342 371
5541 50	CHROMOERSATZKARTON DARUNTER ZUM ABSATZ BESTIMMT	T *	28 967	28 983	28 338	43 997	40 991	45 177

1) OHNE POSTALISCHEN U.A. GRAFISCHEN KARTON.

STBA, FS4, R 3.1

11 PRODUKTION NACH GÜTERARTEN UND GÜTERKLASSEN

MELDE- NR	ERZEUGNIS	EINHEIT	M E N G E			W E R T I N 1000 DM		
			1987	1988	1989	1987	1988	1989
5541 71	ANDERER MASCHINENKARTON DUPLEX- U. TRIPLEXKARTON	T *	339 191	379 272	459 780	.	.	.
	DARUNTER ZUM ABSATZ BESTIMMT	T	326 347	366 307	446 693	326 773	362 997	474 640
5541 73	HOLZKARTON (MASCHINENHOLZPAPPE)	T *	45 847	51 655	54 757	.	.	.
	DARUNTER ZUM ABSATZ BESTIMMT	T	15 753	9 615	10 299	16 777	11 119	12 321
5541 74	GEDECKTER GRAUKARTON	T *	398 378	435 604	444 098	.	.	.
	DARUNTER ZUM ABSATZ BESTIMMT	T	310 993	349 892	361 449	289 532	326 653	354 673
5541 75	UNGEDECKTER GRAU- U. BEHAELTER- KARTON	T *	253 550	269 401	304 215	.	.	.
	DARUNTER ZUM ABSATZ BESTIMMT	T	.A	.A	.A	.A	.A	.A
5541 77	BRAUNSCHLIFF-U. BRAUNKARTON	T *	.A	.A	4 120	.	.	.
	AUCH MASCHINENLEDERPAPPE	T	.A	.A	.A	.A	.A	.A
	DARUNTER ZUM ABSATZ BESTIMMT	T	.A	.A	.A	.A	.A	.A
5541 79	SONST. MASCHINENKARTON	T *	22 630	18 461	13 818	.	.	.
	DARUNTER ZUM ABSATZ BESTIMMT	T	.A	.A	.A	.A	.A	.A
5541	INSGESAMT	T *	1 566 668	1 694 633	1 764 556	.	.	.
	DARUNTER ZUM ABSATZ BESTIMMT	T	1 375 796	1 489 154	1 546 294	1 446 816	1 538 310	1 713 195
5545 10	WICKELPAPPE	T *	34 469	36 785	59 152	.	.	.
	DARUNTER ZUM ABSATZ BESTIMMT	T	32 722	34 225	56 947	31 508	32 805	45 382
5545 40	HARTPAPPE	T *	24 877	23 781	27 438	.	.	.
	DARUNTER ZUM ABSATZ BESTIMMT	T	.A	.A	.A	.A	.A	.A
5545 70	PRESSSPAN (GEGAUTSCHT U. GEKLEBT)	T *	6 447	6 609	6 535	.	.	.
	DARUNTER ZUM ABSATZ BESTIMMT	T	.A	.A	.A	.A	.A	.A
5545	INSGESAMT	T *	65 793	67 175	93 125	.	.	.
	DARUNTER ZUM ABSATZ BESTIMMT	T	59 925	60 212	86 372	113 869	115 116	145 537
5571 11	PAPIER, KARTON, PÄPPE, AUSSERHALB DER PAPIERMASCHINE GESTRICHEN U. BEKLEBTE PAPPE KUNSTDRUCK- U. CHROMOPAPIER U. -KARTON, GESTRICHEN	T *	138 005	164 960	194 942	.	.	.
	DARUNTER ZUM ABSATZ BESTIMMT	T	138 005	164 960	194 942	331 189	395 865	465 666
5571 13	SONST. GESTRICHENES PAPIER	T
	DARUNTER ZUM ABSATZ BESTIMMT	T
5571 15	KARTON, PÄPPE, SONST. ART, GESTRICHEN	T *	21 556	22 352	26 788	.	.	.
	DARUNTER ZUM ABSATZ BESTIMMT	T	21 556	22 352	26 788	116 356	118 838	158 605
5571 41	PAPIER, KUNSTSTOFFBESCHICHTET	T *	69 710	85 405	89 875	.	.	.
	DARUNTER ZUM ABSATZ BESTIMMT	T	.A	.A	.A	.A	.A	.A
5571 45	KARTON U. PÄPPE, KUNSTSTOFF- BESCHICHTET	T *	15 525	17 940	.A	.	.	.
	DARUNTER ZUM ABSATZ BESTIMMT	T	15 525	17 940	18 718	48 594	53 587	55 487
5571 70	BEKLEBTE PAPPE	T *	21 126	22 174	.A	.	.	.
	DARUNTER ZUM ABSATZ BESTIMMT	T	.A	.A	.A	.A	.A	.A
5571	INSGESAMT	T *	265 922	312 831	337 733	.	.	.
	DARUNTER ZUM ABSATZ BESTIMMT	T	248 921	294 541	332 693	871 972	991 584	1 118 175
5575 00	ECHT PERGAMENTPAPIER	T *	17 166	.A	.A	.	.	.
	DARUNTER ZUM ABSATZ BESTIMMT	T	17 166	.A	.A	56 300	.A	.A
5596 00	LOHNVEREDLUNGSARBEITEN AN HOLZ- SCHLIFF, ZELLSTOFF, PAPIER U. PAPPEA	.A	.A
5611 00	PAPIER- U. PAPPEWAREN							
5611 00	TAPETEN AUS PAPIER (AUCH KUNST- STOFFBESCHICHTET, METALLISIERT, MIT TEXTILIEN KASCHIERT U.A.E.)1)1000 ROLLEN		120 593	123 632	113 722	642 858	670 402	613 045
5612 00	LAMPENSCHIRME ALLER ART	1000 ST	1 270	1 114	1 041	29 262	24 947	24 497
5613 00	ANDERE ERZEUGNISSE AUS PAPIER U. PAPPE FUER DIE GEBAUDEINNENAUS- STATTUNG Z.B. LINKRUSTA, BUNT- GLASPAPIER
5622 00	WACHSPAPIER U. WASSERDICHTS PACK- STOFFE	T	49 841	50 038	50 983	177 460	174 038	185 952
5623 10	GUMMIERTE PAPIERE U. PAPPEN (OHNE BRIEFUMSCHLÄGE, ETIKETTEN, SIEGELMARKEN, KLEBBECKEN U.A.E.)							
	GUMMIERTE PAPIERE U. PAPPEN (EINSCHL. GUMMIERTER TELE- GRAFENROLLEN), ZUGESCHNITTEN IN ROLLEN ODER BOGEN	T	3 135	3 149	2 895	8 453	8 819	8 130
5623 50	KLEBSTREIFEN AUS PAPIER	T
5623 70	FUGENLEIM-(FURNIER-)PAPIER	T	14 174	14 553	14 479	54 578	55 721	59 927
5623	INSGESAMT	T	17 309	17 702	17 374	63 031	64 540	68 057
5624 10	SELBSTKLEBENDE PAPIERE U. PAPPEN (OHNE BRIEFUMSCHLÄGE, ETIKET- TEN, SIEGELMARKEN, KLEBBECKEN U.A.E.)							
	SELBSTKLEBENDE PAPIERE U. PAP- PEN, ZUGESCHNITTEN, IN ROLLEN U. BOGEN	T	.A	.A	.A	.A	.A	.A
5624 50	KLEBBEAENDER AUS PAPIER	T	.A	.A	.A	.A	.A	.A
5624	INSGESAMT	T	59 088	64 603	71 165	231 143	253 606	279 639

1) GROSS-ROLLEN (10,05 M X 0,56 M).

11 PRODUKTION NACH GUETERARTEN UND GUETERKLASSEN

MELDE- NR	ERZEUGNIS	EINHEIT	M E N G E			W E R T I N 1000 DM		
			1987	1988	1989	1987	1988	1989
	PAPIERE FUER TECHNISCHE ZWECKE (OHNE DETAILZEICHENPAPIER U. SONSTIGES TECHNISCHES ZEICHEN- PAPIER)							
5627 10	OEL- U. LICHTPAUSPAPIER (OHNE FOTOGRAFISCHE PAPIERE, WACHS- SCHICHT- U. LAMPENSCHIRMROH- PAPIER U.AE.)	T	11 859	13 134	13 219	128 873	134 461	137 097
5627 50	MILLIMETER-, REGISTRIER-, LOGA- RITHMEN- U.AE. PAPIERE, IN ROLLEN U. BOGEN	T	4 605	4 883	6 107	60 309	59 347	72 614
5627 90	SONSTIGE PAPIERE FUER TECH- NISCHE ZWECKE	T	2 504	3 295	15 540	18 346	22 589	72 865
5627	INSGESAMT	T	18 968	21 312	34 866	207 528	216 397	282 576
	GESCHAFTSBUECHER, BUEROHILFSMIT- TEL, LERNMITTEL U. KALENDER							
5631 10	GESCHAFTSBUECHER, REGISTER, QUITTINGS- U.AE. BUECHER	T	3 604	3 671	3 865	56 720	59 618	66 193
5631 20	NOTIZBUECHER U. -BLOECKE (OHNE KALENDARIUM)	T	11 919	11 975	11 968	50 898	51 674	54 842
5631 30	DURCHSCHREIBEBUECHER	T	5 488	5 576	6 220	49 975	44 977	51 271
5631 40	SYSTEM-BUCHUNGSMITTEL	T	787	839	843	14 294	15 694	15 017
5631 50	ORDNER, SCHNELLHEFTER, AKTEN- DECKEL, EINBAENDE	T	85 346	90 865	96 819	398 142	417 272	459 793
5631 60	BRIEFORDNER-, KARTEI-, ABLAGE- U. DOKUMENTENKAESTEN, SICHT- KARTEIEN	T	5 024	4 920	5 285	38 654	40 380	44 084
5631 70	LERNMITTEL	T	45 003	41 314	43 434	249 999	236 398	260 166
5631 81	KALENDER (OHNE WANDKALENDER)	T	11 015	11 973	9 997	168 534	182 161	177 950
5631 85	TASCHENKALENDER	T	5 717	7 686	7 928	76 244	85 772	81 560
5631 90	TISCH-, UMSTECK- U. SONSTIGE TERMINKALENDER	T	11 184	11 279	12 711	54 892	52 965	61 016
5631	SONSTIGE PAPIER- U. PAPPEWAREN FUER DEN BUERO- U. GESCHAFTS- BEDARF	T	185 087	190 098	199 070	1 158 352	1 186 911	1 271 892
5631	INSGESAMT	T	185 087	190 098	199 070	1 158 352	1 186 911	1 271 892
	BRIEFUMSCHLAEGE, BRIEFBLOECKE, PAPIERAUSSTATTUNGEN							
5633 20	BRIEFUMSCHLAEGE, -HUELLEN, -TASCHEN (OHNE BEDRUCKTE)	T	106 829	115 837	129 879	583 874	618 683	672 064
5633 30	BRIEF- U. SCHREIBBLOECKE, EIN- STUECKBRIEFE, BRIEFKARTEN	T	12 576	13 146	14 502	53 733	49 144	54 041
5633 70	PAPIERAUSSTATTUNGEN Z.B. ZUSAM- MENSTELLUNG VON BRIEFUM- SCHLAEGEN U. -BLOECKEN IN SCHACHTELN, TASCHEN U.AE.	T	6 230	6 278	6 578	54 630	57 407	59 020
5633	INSGESAMT	T	125 635	135 261	150 959	692 237	725 234	785 125
5651 00	PAPIERSAECKE	T	166 310	171 272	173 902	530 039	549 840	581 432
	TUETEN UND BEUTEL, GANZ ODER UEBERWIEGEND AUS PAPIER							
5652 10	SPITZTUETEN, KREUZBODENBEUTEL, FLACH- U. SEITENFALTBEUTEL, BLOCKBODEN- U. FLACHBEUTEL U.AE.	T	91 959	93 828	97 094	432 372	464 644	491 903
5652 50	TRAGBEUTEL U. TRAGTASCHEN	T	10 381	10 546	11 803	54 639	63 592	70 717
5652	INSGESAMT	T	102 340	104 374	108 897	487 011	528 236	562 620
	WELLPAPPE (AUCH BEDRUCKT)							
5654 10	WELLPAPPE, IN ROLLEN U. BOGEN (EINSCHL. ZUSCHNITTEN)	T *	1 741 427	1 837 166	1 918 028			
5654 50	DARUNTER ZUM ABSATZ BESTIMMT ERZEUGNISSE AUS WELLPAPPE	T	263 819	311 739	335 819	332 970	396 641	446 384
5654	INSGESAMT	T	2 005 246	2 148 905	2 253 847	3 665 940	4 363 282	4 912 768
	VERPACKUNGSMITTEL AUS KARTON U. VOLLPAPPE (AUCH BEDRUCKT), DIS- PLAYS, ETUIS U.AE.							
5656 10	SCHACHTELN, ZUSCHNITTE U. AN- DERE PACKMITTEL FUER FLUESSIG- KEITEN	T	203 431	215 256	238 511	924 469	974 116	1 114 185
5656 20	SCHACHTELN, ZUSCHNITTE U. AN- DERE PACKMITTEL, DEREN WERK- STOFF DURCH UEBERZIEHEN, PRAE- GEN USW. VEREDELT IST Z.B. LUXUSKARTONAGEN	T	54 680	60 596	71 733	258 078	292 015	346 357
5656 30	ANDERE SCHACHTELN, ZUSCHNITTE U. PACKMITTEL	T	461 782	488 163	529 869	1 785 267	1 903 395	2 058 861
5656 40	AUS KARTON	T	288 503	300 065	314 827	581 810	607 460	660 035
5656 70	AUS VOLLPAPPE	T	63 914	67 956	70 630	218 145	239 262	262 092
5656 80	DISPLAYS AUS KARTON U. VOLLPAPPE	T	1 107	1 224	1 479	21 218	21 994	26 749
5656	ETUIS	T	1 073 417	1 133 260	1 227 049	3 788 987	4 038 242	4 468 279
5656	INSGESAMT	T	1 073 417	1 133 260	1 227 049	3 788 987	4 038 242	4 468 279
	HARTPAPIERWAREN FUER VERPACKUNGSMITTEL ZWECKE							
5661 10	ZYLINDRISCHE HUELSEN U. ROHRE Z.B. VERSANDROHRE, AUFWICKEL- HUELSEN FUER HAUSHALTSFOLIEN	T	139 702	145 356	141 870	280 282	299 648	295 143
5661 50	FAESSER, TROMMELN, DOSEN, RIMER U. AE.	T	67 287	68 327	64 844	195 146	201 303	198 467
5661 70	VERPACKUNGSBECHER (EINSCHL. TRINKBECHER) (AUCH IMPRAEG- NIERT U. BESCHICHTET)	T	4 193	3 973	3 819	30 539	28 646	28 102
5661	INSGESAMT	T	211 182	217 656	210 533	505 967	529 597	521 712

STBA, FS4, R 3.1

11 PRODUKTION NACH GÜTERARTEN UND GÜTERKLASSEN

MELDE- NR	ERZEUGNIS	EINHEIT	MENGE			WERT IN 1000 DM		
			1987	1988	1989	1987	1988	1989
	ANDERE HARTPAPIERWAREN, STANZ- U. PRÄGGERZEUGNISSE AUS PAPIER U. PAPPE							
5665 10	HARTPAPIERWAREN FUER HAUS- U. KUECHENBEDARF Z.B. PAPPSCHALEN U. -TELLER	T	36 793	37 798	38 292	117 212	117 603	124 068
5665 50	BIERGLASUNTERSETZER	T	20 912	22 320	22 271	40 425	41 873	42 386
5665 90	SONSTIGE HARTPAPIERWAREN, STANZ- U. PRÄGGERZEUGNISSE AUS PAPIER U. PAPPE, Z.B. PAPPSCHREIBEN, SCHUHBESTANDTEILE	T	61 051	72 470	72 830	265 976	271 283	254 324
5665	INSGESAMT	T	118 756	132 588	133 393	423 613	430 759	420 778
5671 00	BUCHBINDERISCH HERGESTELLTE KATALOGE, WERBEDRUCKSACHEN, BÜCHER, BROSCHÜREN, ZEITSCHRIFTEN, VERPACKUNGS- U. AUSSTATTUNGSDRUCKSACHEN, WANDKALENDER U.AE. 1)	541 475	618 486	658 263
	ANDERE BUCHBINDERISCH HERGESTELLTE ERZEUGNISSE 2)							
5673 10	ALBEN U. MAPPEN ALLER ART, RINGBÜCHER	T	8 426	9 144	11 449	85 294	89 460	107 594
5673 90	SONSTIGE BUCHBINDERISCH HERGESTELLTE ERZEUGNISSE	244 912	256 766	309 402
5673	INSGESAMT	330 206	346 226	416 996
	ZELLSTOFFWATTE-, FILTRIERPAPIER- U. KREPPAPIERWAREN							
	ZELLSTOFFWATTEWAREN							
	HYGIENISCHE PAPIERWAREN							
5681 11	BINDEN, TAMPONS	T	26 958	28 228	29 966	431 122	452 199	491 559
5681 12	WINDELN, WINDELEINLAGEN	T	339 888	379 037	443 614	1 583 820	1 810 814	2 109 658
5681 13	PAPIERTASCHENTUECHER U. TUECHER ZUR KOERPERPFLEGE	T	132 002	118 116	123 950	539 793	456 917	507 466
5681 15	MEHRLAGIGE ZELLTUCHSERVIETTEN U. -TUECHER FUER DEN HAUSHALT (AUCH IN ROLLEN)	T	112 606	112 211	115 583	445 159	457 073	494 531
5681 17	TOILETTPAPIER AUS ZELLSTOFFWATTE (TISUE) IN ROLLEN U. PAECKCHEN	T	253 080	258 606	261 521	750 253	813 224	829 336
5681 19	SONSTIGE ZELLSTOFFWATTEWAREN	T	32 628	33 017	32 341	131 137	133 473	124 081
5681 30	FILTRIERPAPIERWAREN	T	56 251	64 727	68 384	401 854	449 652	458 539
	KREPPAPIERWAREN							
5681 51	HAUS-, BETT- U. TISCHWAESCHE	T	66 543	62 265	68 831	185 375	167 377	165 952
5681 53	KREPPTOILETTPAPIER IN ROLLEN, PAECKCHEN U.AE.	T	70 609	79 300	75 034	145 836	171 058	178 537
5681 59	SONSTIGE KREPPAPIERWAREN	T	17 039	19 547	20 696	62 336	66 331	62 115
5681	INSGESAMT	T	1 107 604	1 155 054	1 239 920	4 676 685	4 978 118	5 421 774
5682 00	ROLLEN, SPULEN, HUELSEN (AUCH SPINDELN) FUER DIE TEXTILINDUSTRIE	T	19 688	19 632	20 224	47 617	46 919	49 166
	ETIKETTEN, SIEGELMARKEN, KLEBECKEN U.AE.							
5683 10	ETIKETTEN, SIEGELMARKEN U. ANHAENGER	T	.A	.A	.A	.A	.A	.A
5683 50	KLEBECKEN, KLEBEFALZE, FOTOECKEN U.AE.	T	.A	.A	.A	.A	.A	.A
5683	INSGESAMT	T	25 105	27 656	29 289	333 890	372 999	401 000
	KASSEN- U. BUCHUNGSROLLEN, ENDLOS- U. UNBEDRUCKT), GESCHENKPAPIERE U.AE.							
5684 10	KASSEN-, BUCHUNGS- U. TELEGRAFIENROLLEN (OHNE GUMMIERTE)	T	20 639	19 766	19 002	96 929	95 636	92 718
5684 50	ENDLOS- U. UNBEDRUCKT)	T	12 422	35 220	37 659	33 998	75 957	78 196
5684 70	GESCHENKPAPIER, PACK- U. EINSCHLAGPAPIER MIT FARBIGEN DESSINS ODER EINFARBIG BEDRUCKT, IN ROLLEN ODER BOGEN	T	30 927	32 307	27 188	168 100	177 966	172 515
5684	INSGESAMT	T	63 988	87 293	83 849	299 027	349 559	343 429
5685 00	KARNEVALS- U. FESTARTIKEL	T	10 271	10 491	10 331	104 561	108 775	107 215
	ZIGARETTENPAPIER							
5686 10	ZIGARETTENPAPIER, ZUGESCHNITTEN, IN BLAETTCHEN, PAECKCHEN, HUELSEN U. BUECHEL 2)	T	4 358	3 727	4 199	78 472	64 339	62 286
5686 50	MUNDSTUECKPAPIER, FILTERMUELUNGSPAPIER U.AE. PAPIER FUER DIE ZIGARETTENINDUSTRIE, ZUGESCHNITTEN	T	4 829	5 113	5 413	52 016	55 864	60 383
5686	INSGESAMT	T	9 187	8 840	9 612	130 488	120 203	122 669
	KUNST- U. DEKORATIONSBLUMEN							
5687 10	NATUERLICHE BLUMEN U. TIERPFLANZEN, BEARBEITETA	.A	.A
	ANDERE KUNST- U. DEKORATIONSBLUMEN							
5687 51	AUS PAPIER U. PAPPE	36 680	38 268	.A
5687 59	AUS SONSTIGEM MATERIALA	.A	.A
5687	INSGESAMT	48 095	50 627	47 786

1) BUCHBINDERISCHE LOHNARBEITEN (Z.B. BINDEN, HEFTEN VON DRUCKERZEUGNISSEN) SIND MIT DER VOM AUFTRAGGEBER GEZAHLTEN VERGÜETUNG BEWERTET.- 2) PRODUKTIONSWERT OHNE VERBRAUCHSSTEUER FUER ZIGARETTENHUELSEN UND -BUECHEL.

STBA, FS4, R 3.1

11 PRODUKTION NACH GÜTERARTEN UND GÜTERKLASSEN

MELDE- NR	ERZEUGNIS	EINHEIT	M E N G E			W E R T I N 1000 DM		
			1987	1988	1989	1987	1988	1989
5689 00	SONSTIGE ERZEUGNISSE AUS PAPIER U. PAPPE Z.B. PAPIERWOLLE, MALER- SCHABLONEN, SCHNITT- U. AB- PLAETTMUSTER	T	17 978	16 852	18 091	160 068	140 775	148 927
5696 00	LOHNVERDLUNGSARBEITEN AN PAPIER- U. PAPPEWAREN	35 604	38 113	75 031
	DRUCKEREIERZEUGNISSE, VERVIEL- FAELTIGUNGEN							
	GESCHAFTSPAPIERE U.AE. DRUCK- SACHEN							
	EINZELFORMULARE (AUCH SAETZE), DRUCKSACHEN, WERTPAPIERE U.AE.							
5711 13	HOCHDRUCK	1 125 354	1 201 005	1 200 331
5711 14	FLACHDRUCK 1)	1 589 641	1 711 466	1 795 445
5711 15	TIEFDRUCK	140 206	147 512	.A
5711 33	ENDLOSFORMULARE (AUCH SAETZE)			
5711 34	HOCHDRUCK	518 011	453 201	505 131
5711 35	FLACHDRUCK 1)	883 550	962 540	1 047 447
5711	TIEFDRUCK	-	-	.A
	INSGESAMT	4 256 762	4 475 724	4 683 665
	KATALOGE U. WERBEDRUCKSACHEN							
	VERSANDHAUSKATALOGE							
5712 23	HOCHDRUCK	61 733	33 291	23 916
5712 24	FLACHDRUCK 1)	318 983	344 836	347 098
5712 25	TIEFDRUCK	574 882	693 352	732 891
	REISEKATALOGE U. SONSTIGE KATALOGE							
5712 43	HOCHDRUCK	17 837	19 277	20 826
5712 44	FLACHDRUCK 1)	343 190	400 645	429 001
5712 45	TIEFDRUCK	42 497	47 011	41 895
5712 73	WERBEDRUCKSACHEN			
5712 74	HOCHDRUCK	455 484	456 416	424 637
5712 75	FLACHDRUCK 1)	3 910 579	4 284 499	4 843 490
5712	TIEFDRUCK	413 839	417 086	434 690
	INSGESAMT	6 139 024	6 696 413	7 298 444
	BUECHER U. BROSCHEUREN							
5713 03	HOCHDRUCK			
5713 04	FLACHDRUCK 1)	197 425	210 655	220 074
5713 05	TIEFDRUCK			
5713	INSGESAMT	1 763 821	1 860 323	1 987 512
	ZEITUNGEN							
5714 03	HOCHDRUCK			
5714 04	FLACHDRUCK 1)	2 682 433	2 443 732	2 404 403
5714 05	TIEFDRUCK	2 062 994	2 287 134	2 589 987
5714	INSGESAMT	7 913	10 842	20 259
	ZEITSCHRIFTEN							
5715 03	HOCHDRUCK			
5715 04	FLACHDRUCK 1)	343 312	302 363	308 952
5715 05	TIEFDRUCK	1 276 392	1 377 287	1 487 910
5715	INSGESAMT	2 220 953	2 400 265	2 427 025
	VERPACKUNGS- U. AUSSTATTUNGS- DRUCKSACHEN							
5716 03	HOCHDRUCK	386 031	426 803	491 743
5716 04	FLACHDRUCK 1)	818 286	852 747	904 131
5716 05	TIEFDRUCK	425 718	420 397	466 076
5716	INSGESAMT	1 630 035	1 699 947	1 861 950
	WANDKALENDER, BILDDRUCKE U. KARTEN							
	WANDKALENDER							
5717 13	HOCHDRUCK	34 048	38 793	36 752
5717 14	FLACHDRUCK 1)	172 543	145 361	145 122
5717 15	TIEFDRUCKA	.A	.A
	BILDDRUCKE U. KARTEN							
5717 53	HOCHDRUCK	7 520	6 556	8 958
5717 54	FLACHDRUCK 1)	189 601	195 273	225 738
5717 55	TIEFDRUCKA	.A	.A
5717	INSGESAMT	412 836	391 734	423 158
	KARTOGRAPHISCHE ERZEUGNISSE							
5718 03	HOCHDRUCKA	.A	.A
5718 04	FLACHDRUCK 1)A	.A	.A
5718 05	TIEFDRUCKA	.A	.A
5718	INSGESAMT	53 267	59 324	61 588
	SONSTIGE DRUCKERZEUGNISSE							
5719 03	HOCHDRUCK	57 306	65 969	66 150
5719 04	FLACHDRUCK 1)	288 379	337 842	412 879
5719 05	TIEFDRUCK	195 496	231 277	294 504
5719	INSGESAMT	541 181	635 088	773 533
5751 00	REPROGRAPHISCHE PRODUKTE	82 262	91 190	112 709
5753 00	BELICHTETE U. ENTWICKELTE MIKRO- FILME	15 812	21 838	24 098

1) EINSCHL. LICHT- U. SIEBDRUCK SOWIE KLEIN-OFFSETDRUCK.

STBA, FS4, R 3.1

11 PRODUKTION NACH GÜTERARTEN UND GÜTERKLASSEN

MELDE- NR	ERZEUGNIS	EINHEIT	MENGE			WERT IN 1000 DM		
			1987	1988	1989	1987	1988	1989
DRUCKFORMEN U. REPRODUKTIONEN								
FUER DRUCKTECHNIKEN								
5755 10	HOCHDRUCK-DRUCKFORMEN	107 741	111 921	111 951
5755 40	FLACHDRUCKREPRODUKTIONEN U. DRUCKPLATTEN	803 110	898 585	1 023 049
5755 70	TIEFDRUCKREPRODUKTIONEN U. TIEFDRUCKZYLINDER	51 194	87 901	102 472
5755	INSGESAMT	962 045	1 098 407	1 237 472
5759 00	SATZ (BLEI-, FOTO- U. SCHREIB- SATZ)	254 032	262 775	309 441
5796 00	LOHNVEREDLUNGSARBEITEN AN DRUCK- EREIERZEUGNISSEN U. VERVIEL- FAELTIGUNGEN	55 737	64 360	66 555
KUNSTSTOFFERZEUGNISSE								

FOLIEN A. KUNSTSTOFF BIS 1,0 MM								
EINZELFOLIEN (AUCH MEHRSCICHTIG								
AUS DEN GLEICHEN KUNSTSTOFFEN)								
SOWIE FOLIENSCHLAUCHE (OHNE								
ROHFOLIEN U. FOLIEN AUS REGENE-								
RIERTER ZELLULOSE)								
5811 21	AUS HOCHDRUCK-POLYAETHYLEN	T *	628 115	635 324	653 812	.	.	.
	DARUNTER ZUM ABSATZ BESTIMMT	T	400 689	420 453	435 678	1 224 680	1 505 232	1 634 994
5811 22	AUS NIEDERDRUCK-POLYAETHYLEN	T *	44 572	51 286	59 953	.	.	.
	DARUNTER ZUM ABSATZ BESTIMMT	T	30 158	33 350	39 622	97 271	117 984	149 780
AUS POLYPROPYLEN								
UNVERSTRECKT								
5811 23	BIS 0,1 MM DICKE	T *	.A	.A	.A	.	.	.
	DARUNTER ZUM ABSATZ BESTIMMT	T	33 292	32 200	32 217	139 594	136 032	137 607
5811 24	UEBER 0,1 MM BIS 1MM DICKE	T *	.A	.A	.A	.	.	.
	DARUNTER ZUM ABSATZ BESTIMMT	T	8 430	11 309	14 826	36 757	46 393	59 904
5811 25	VERSTRECKT	T *	.A	.A	.A	.	.	.
	DARUNTER ZUM ABSATZ BESTIMMT	T	48 157	54 759	60 208	321 683	376 049	402 580
5811 26	AUS POLYSTYROL U. STYROL- MISCHPOLYMERISATEN	T *	84 812	83 107	87 395	.	.	.
	DARUNTER ZUM ABSATZ BESTIMMT	T	18 011	18 234	21 814	79 757	83 810	95 186
AUS PVC								
5811 27	HART, OHNE WEICHMACHERZUSATZ	T *	210 319	227 236	231 258	.	.	.
	DARUNTER ZUM ABSATZ BESTIMMT	T	201 027	216 679	218 872	873 652	971 157	999 067
5811 28	WEICH, MIT WEICHMACHERZUSATZ	T *	114 989	123 227	129 166	.	.	.
	DARUNTER ZUM ABSATZ BESTIMMT	T	108 654	117 203	125 180	589 752	640 447	729 473
5811 29	AUS SONST. KUNSTSTOFF	T *	69 221	76 969	82 816	.	.	.
	DARUNTER ZUM ABSATZ BESTIMMT	T	60 950	69 284	75 304	843 312	935 958	1 026 726
5811 40	VERBUNDFOLIEN, MEHRSCICHTIG AUS VERSCHIEDENEN KUNSTSTOFF-
	EINZELFOLIEN	T *	.A	.A	.A	.	.	.
	DARUNTER ZUM ABSATZ BESTIMMT	T	95 917	106 296	113 061	759 341	875 183	944 625
5811 70	FOLIENBAENDCHEN	T *	40 307	42 365	38 460	.	.	.
	DARUNTER ZUM ABSATZ BESTIMMT	T	5 207	5 968	7 806	28 068	32 263	41 015
5811	INSGESAMT	T *	1 392 478	1 459 184	1 534 810	.	.	.
	DARUNTER ZUM ABSATZ BESTIMMT	T	1 010 493	1 085 734	1 144 588	4 993 867	5 720 508	6 220 957
5812 00	KUNSTSTOFF-VERBUNDBAHNEN (OHNE KUNSTSTOFF-TEXTILBAHNEN)	T	9 245	8 340	8 947	.	.	.
		1000 M2	30 895	27 071	31 541	89 701	78 557	85 696
TAFELN U. PLATTEN (AUCH FOLIEN)								
AUS KUNSTSTOFF (MIT EINER DICKE								
UEBER 1 MM)								
NICHT VERSTAERKT								
EINSCHICHTIG (ODER MEHRSCICH-								
TIG AUS GLEICHEN KUNST-								
STOFFEN)								
5813 23	AUS POLYOLEFINEN	T *	.A	.A	.A	.	.	.
	DARUNTER ZUM ABSATZ BESTIMMT	T	44 948	49 578	52 548	265 621	297 412	318 964
5813 24	AUS POLYSTYROL U. STYROL- MISCHPOLYMERISATEN	T *	.A	.A	.A	.	.	.
	DARUNTER ZUM ABSATZ BESTIMMT	T	43 308	46 582	50 595	178 205	218 401	248 800
5813 25	AUS PVC U. VC-MISCHPOLY- MERISATEN	T *	.A	.A	.A	.	.	.
	DARUNTER ZUM ABSATZ BESTIMMT	T	35 375	37 110	37 143	171 858	164 313	173 246
5813 29	AUS SONST. KUNSTSTOFF	T *	.A	.A	.A	.	.	.
	DARUNTER ZUM ABSATZ BESTIMMT	T	25 632	28 200	30 601	200 733	238 268	259 791
5813 40	MEHRSCICHTIG AUS VERSCHIE- DENEN KUNSTSTOFFEN	T *	.A	.A	.A	.	.	.
	DARUNTER ZUM ABSATZ BESTIMMT	T	.A	.A	.A	.A	.A	.A
VERSTAERKT								
5813 50	EINSCHICHTIG (ODER MEHRSCICH-	T *	.A	.A	.A	.	.	.
	TIG AUS GLEICHEN KUNST-	T	.A	.A	.A	.A	.A	.A
	STOFFEN)	T	.A	.A	.A	.A	.A	.A
5813 80	DARUNTER ZUM ABSATZ BESTIMMT	T	.A	.A	.A	.A	.A	.A
	MEHRSCICHTIG AUS VERSCHIE-	T *	.A	.A	.A	.	.	.
	DENEN KUNSTSTOFFEN	T	.A	.A	.A	.A	.A	.A
	DARUNTER ZUM ABSATZ BESTIMMT	T	.A	.A	.A	.A	.A	.A
5813	INSGESAMT	T *	180 200	195 461	207 070	.	.	.
	DARUNTER ZUM ABSATZ BESTIMMT	T	174 239	189 197	199 909	906 602	1 007 733	1 111 726
SCHICHTPRESSSTOFFPLATTEN (OHNE								
HOLZFASER-, HOLZSPAN- UND								
SCHAUMKUNSTSTOFFPLATTEN)								
5814 10	MIT DEKORDECKSCHICHT	T *	.A	.A	.A	.	.	.
	DARUNTER ZUM ABSATZ BESTIMMT	1000 M2*	.A	.A	.A	.	.	.
		T	52 800	57 592	57 670	.	.	.
		1000 M2	38 064	41 952	42 120	462 106	541 120	486 229

STBA, FS4, R 3.1

11 PRODUKTION NACH GÜTERARTEN UND GÜTERKLASSEN

MELDE- NR	ERZEUGNIS	EINHEIT	MENGE			WERT IN 1000 DM		
			1987	1988	1989	1987	1988	1989
5814 50	OHNE DEKORDECKSCHICHT	T *	.A	.A	.A			
	DARUNTER ZUM ABSATZ BESTIMMT	1000 M2*	.A	.A	.A			
5814	INSGESAMT	1000 M2	12 357	13 005	15 385	188 064	188 780	222 723
	DARUNTER ZUM ABSATZ BESTIMMT	1000 M2*	.A	.A	.A			
		1000 M2	65 156	70 597	73 055	650 170	729 900	708 952
	BODEN- U. WANDBELAEGE AUS KUNST- STOFF (OHNE MATTEN U. LAUFER AUS SCHAUMKUNSTSTOFF) 1)							
5815 10	HARTPLIESEN	T	.A	.A	.A			
	WEICHE BELAEGE IN PLATTEN UND BAHNEN	1000 M2	.A	.A	.A	.A	.A	.A
5815 51	HOMOGEN, AUCH MEHRSCICHTIG	T	45 198	50 573	58 350			
5815 54	MEHRSCICHTIG, HETEROGEN	1000 M2	14 516	15 730	17 519	201 164	228 771	256 262
5815 69	AUF UNTERLAGE AUS NICHTTEK- TILEN STOFFEN (I.B. KORK, SCHAUMKUNSTSTOFF)	1000 M2	9 998	11 966	.A	33 352	37 272	.A
5815 90	SONST. BODEN- U. WANDBELAEGE AUCH SPACHELMASSEN	T	41 725	46 380	45 842	239 479	257 444	264 180
5815	INSGESAMT	T	28 029	30 167	30 858	511 407	552 337	590 400
5816 00	KUNSTHARZGETRAENKTE PAPIERE	T	50 914	56 741	63 726	372 381	411 054	469 225
	ROHRE, SCHLAEUCHE, BAENDER, SEILE U. PROFILE AUS KUNSTSTOFF							
5817 11	ROHRE (OHNE ELEKTROROHRE) AUS GLASFASERVERSTAERKTE POLYESTERHARZEN	T *	.A	.A	.A			
5817 13	DARUNTER ZUM ABSATZ BESTIMMT AUS POLYAEHTYLEN U. SONST. POLYOLEFINEN	T *	2 609	2 332	3 186	41 108	38 922	50 149
5817 15	DARUNTER ZUM ABSATZ BESTIMMT AUS PVC U. VC-MISCHPOLYMERI- SATEN	T *	58 715	63 123	70 351	294 600	322 377	384 159
5817 19	DARUNTER ZUM ABSATZ BESTIMMT AUS SONST. KUNSTSTOFF	T *	219 856	255 631	239 134	664 560	813 026	856 106
5817 25	DARUNTER ZUM ABSATZ BESTIMMT ROHRFORM-, -VERSCHLUSS- U. VER- BINDUNGSSTUECKE AUS PVC U. VC-MISCHPOLYMERI- SATEN	T *	23 561	23 024	20 024	172 070	184 240	210 201
5817 29	DARUNTER ZUM ABSATZ BESTIMMT AUS SONST. KUNSTSTOFF	T *	14 379	15 549	15 785	188 570	208 303	242 005
5817 43	DARUNTER ZUM ABSATZ BESTIMMT SCHLAEUCHE AUS POLYAEHTYLEN U. SONST. POLYOLEFINEN	T *	10 054	10 765	10 225	132 686	146 112	152 868
5817 45	DARUNTER ZUM ABSATZ BESTIMMT AUS PVC U. VC-MISCHPOLYMERI- SATEN	T *	9 896	10 611	13 733	124 977	135 858	154 679
5817 49	DARUNTER ZUM ABSATZ BESTIMMT AUS SONST. KUNSTSTOFF	T *	18 310	20 672	25 834	117 835	132 934	163 302
5817 73	DARUNTER ZUM ABSATZ BESTIMMT BAENDER (OHNE FOLIENBAENDCHEN) SCHNUEBE, SEILE (MONOFIL AB 0,1 MM STAERKE)	T *	14 457	19 343	20 399	163 341	197 825	228 191
5817 75	AUS POLYAEHTYLEN U. SONST. POLYOLEFINEN	T *	12 484	12 576	14 035	81 310	84 718	93 111
5817 79	DARUNTER ZUM ABSATZ BESTIMMT AUS SONST. KUNSTSTOFF	T *	21 866	24 120	26 648	161 747	173 309	192 090
5817 90	DARUNTER ZUM ABSATZ BESTIMMT SONST. PROFILE (OHNE BAU- U. MOEBELPROFILE)	T *	10 896	11 264	11 942	140 130	142 238	171 979
5817	DARUNTER ZUM ABSATZ BESTIMMT INSGESAMT	T *	62 222	69 233	75 166	447 753	505 903	571 175
5818 10	DARUNTER ZUM ABSATZ BESTIMMT HALBZEUG AUS SCHAUMKUNSTSTOFF SCHAUMKUNSTSTOFFPOLIEN BIS 4 MM FOLIEN U. PLATTEN AUS SCHAUM- KUNSTSTOFF UEBER 4 BIS 100 MM AUS POLYURETHAN	T *	479 305	538 244	546 463	2 730 687	3 085 765	3 470 015
5818 31	WEICH	T *	.A	.A	.A			
5818 32	DARUNTER ZUM ABSATZ BESTIMMT HART	T *	14 618	15 892	16 925	151 571	167 514	185 235
5818 34	DARUNTER ZUM ABSATZ BESTIMMT AUS POLYSTYROL	T *	20 719	26 317	31 318	118 033	131 430	149 443
5818 39	DARUNTER ZUM ABSATZ BESTIMMT AUS SONST. SCHAUMKUNSTSTOFF	T *	79 203	85 443	86 916	401 628	433 951	443 163
	DARUNTER ZUM ABSATZ BESTIMMT BLOECKE (UEBER 100 MM), ROLLEN, PROFILE U. ANDERES HALBZEUG AUS SCHAUMKUNSTSTOFF (OHNE MATRATZENKOEPPER)	T *	75 514	81 381	83 353	401 628	433 951	443 163
5818 51	WEICH	T *	14 926	18 013	18 945	121 618	141 675	138 637
5818 55	DARUNTER ZUM ABSATZ BESTIMMT HART	T *	46 082	54 575	56 895	296 969	343 246	367 925
	DARUNTER ZUM ABSATZ BESTIMMT	T *	41 768	48 675	51 008	9 848	15 017	16 025
	DARUNTER ZUM ABSATZ BESTIMMT	T *	1 094	1 861	2 150			

1) OHNE UNTERLAGE AUS TEXTILEN STOFFEN (GEWEBE, FILZ).

11 PRODUKTION NACH GUETERARTEN UND GUETERKLASSEN

MELDE- NR	ERZEUGNIS	EINHEIT	MENGE			WERT IN 1000 DM		
			1987	1988	1989	1987	1988	1989
5818 70	SCHAUMKUNSTSTOFFVERBINDUNGEN MIT ANDEREN WERKSTOFFEN (NICHT MIT MINERALISCHEN WERKSTOFFEN)	T *	.A	.A	.A			
	DARUNTER ZUM ABSATZ BESTIMMT	T *	1 395	1 308	3 998	14 206	11 577	30 127
5818	INSGESAMT	T *	214 966	243 758	258 192			
	DARUNTER ZUM ABSATZ BESTIMMT	T	200 802	226 840	240 533	1 368 543	1 512 798	1 586 415
5819 10	ANDERES HALBZEUG AUS KUNSTSTOFF	T *	41 863	50 810	53 075			
	SONST. HALBZEUG AUS KUNSTSTOFF	T *	38 858	46 776	48 441	226 933	270 156	279 091
5819 99	DARUNTER ZUM ABSATZ BESTIMMT	T						
	BRUCH U. RESTSTOFFE AUS KUNST- STOFF	T *	17 640	19 024	22 078			
	DARUNTER ZUM ABSATZ BESTIMMT	T	12 522	12 780	15 937	15 627	12 844	21 877
5819	INSGESAMT	T *	59 504	69 833	75 153			
	DARUNTER ZUM ABSATZ BESTIMMT	T	51 379	59 556	64 378	242 560	283 000	300 968
	EINZELTEILE AUS KUNSTSTOFF FUER MASCHINEN U. FAHRZEUGE							
5821 11	BREMS- U. KUPPLUNGSBELAEGE	T	6 340	18 693	22 536	74 155	308 648	376 805
5821 12	TREIBRIEMEN U. FOERDERBAENDER	T	4 402	5 326	4 651	128 883	147 264	154 443
5821 13	LAGER U. LAGERSCHALEN	T	10 832	11 442	13 342	74 111	79 665	92 917
5821 14	ZAHNRAEDER	T	542	646	754	12 481	15 674	18 903
5821 15	WALZEN U. ROLLEN	T	2 794	3 788	6 229	75 424	88 212	132 849
5821 16	KETTEN	T	356	346	727	12 800	13 060	18 042
5821 17	DICHTUNGEN U. MANSCHETTEN (OHNE DICHTUNGEN FUER KFZ)	T	8 875	10 865	13 846	354 026	407 799	444 004
	ANDERE MASCHINENTEILE AUS GLASFASERVERSTAERKTEM							
5821 21	KUNSTSTOFF	T	3 243	3 896	4 034	63 551	84 245	94 346
5821 29	AUS SONST. KUNSTSTOFF	T	51 064	52 334	55 766	640 389	701 142	748 014
	EINZELTEILE FUER STRASSEN- FAHRZEUGE							
5821 31	AUS GLASFASERVERSTAERKTEM							
	KUNSTSTOFF	T	28 735	32 648	37 371	415 194	474 453	554 164
5821 39	AUS SONST. KUNSTSTOFF	T	205 972	242 400	270 399	3 046 824	3 648 595	4 222 150
	EINZELTEILE FUER LUFTFAHRZEUGE AUS GLASFASERVERSTAERKTEM							
5821 51	KUNSTSTOFF	T	331	428	542	54 064	70 198	91 654
5821 59	AUS SONST. KUNSTSTOFF	T	1 126	1 228	58	9 479	10 598	8 475
5821 70	EINZELTEILE FUER BOOTE U. SONST. WASSERFAHRZEUGE	T	131	224	337	2 250	3 697	5 820
5821 90	EINZELTEILE FUER SONST. FAHR- ZEUGE AUS KUNSTSTOFF	T	3 495	3 046	3 125	33 923	36 508	40 084
5821	INSGESAMT	T	328 238	387 307	433 718	4 997 554	6 089 758	7 002 670
	EINZELTEILE AUS KUNSTSTOFF FUER ELEKTROTECHNISCHE ERZEUGNISSE							
	EINZELTEILE FUER							
5822 10	ELEKTROTECHN. BAUEINHEITEN	T	29 916	22 017	23 770	425 955	375 640	418 245
5822 20	SONST. GERAETE U. EINRICHTUNG. DER ELEKTRIZITAETVERTEILUNG	T	4 146	4 530	5 957	150 011	152 281	166 512
5822 30	ELEKTRISCHE VERBRAUCHERGERAETE	T	38 010	42 331	43 631	482 291	538 781	608 436
5822 51	NACHRICHTENTECHNISCHE GERAETE U. EINRICHTUNGEN	T	13 303	13 149	14 729	251 832	262 099	270 868
5822 55	RUNDFUNK-, FERNSEH- U. PROMO- TECHN. GERAETE U. EINRICHT.	T	30 304	38 024	36 448	551 560	584 777	642 817
5822 60	ELEKTRISCHE LEUCHTEN, LAMPEN U. ROEHRN	T	10 924	12 804	14 434	146 915	162 025	183 694
5822 90	SONST. ELEKTROTECHNISCHE ERZEUGNISSE	T	37 812	40 865	43 279	538 482	571 816	629 015
5822	INSGESAMT	T	164 415	173 719	182 248	2 547 046	2 647 419	2 919 587
	EINZELTEILE AUS KUNSTSTOFF FUER FEINMECHANISCHE U. OPTISCHE ERZEUGNISSE SOWIE UHREN							
	EINZELTEILE FUER							
5823 50	FOTO-PROJEKTIONS- U. KINO- TECHNISCHE ERZEUGNISSE	T	13 098	13 128	14 532	132 307	132 828	154 462
5823 99	SONST. FEINMECHANISCHE U. OPTISCHE ERZEUGNISSE SOWIE FUER UHREN	T	2 401	1 980	2 276	91 159	82 720	94 709
5823	INSGESAMT	T	15 499	15 107	16 808	223 466	215 548	249 171
	EINZELTEILE AUS KUNSTSTOFF FUER DENTALE, MEDIZINISCHE, ORTHOPAE- DISCHE U. SANITAERE ERZEUGNISSE							
	DENTALTEILE							
5824 11	KUENSTLICHE ZAEHNE	T	43	53	49	59 012	79 095	70 595
5824 19	SONST. DENTALTEILE	T	183	196	184	17 011	16 743	14 048
	ANDERE EINZELTEILE FUER MEDIZINISCHE U. ORTHOPAEDISCHE ERZEUGNISSE							
5824 40	MEDIZINISCHE U. ORTHOPAEDISCHE ERZEUGNISSE	T	4 620	5 190	5 629	113 049	128 485	146 965
5824 70	SANITAERE ERZEUGNISSE	T	4 178	4 667	5 607	78 954	93 111	114 287
5824	INSGESAMT	T	9 024	10 106	11 469	268 026	317 434	345 895
	EINZELTEILE AUS KUNSTSTOFF FUER EISEN-, BLECH- U. METALLWAREN SOWIE F. BUERO-U. SCHREIBGERAETE							
	SCHRAUBEN, MUTTERN U. DGL.							
5825 11	SCHRAUBEN, MUTTERN U. DGL.	T	1 326	1 506	2 251	24 796	24 912	33 564
5825 15	DUEBEL	T	4 789	4 915	5 384	156 624	160 492	173 122
	ANDERE EINZELTEILE FUER							
5825 51	HAUSHALTSGERAETE	T	7 206	7 961	9 557	81 514	86 397	100 196
5825 53	SCHLOESSER U. BESCHLAEGE	T	11 536	13 079	14 859	179 554	200 441	230 217
5825 55	BUERO- U. SCHREIBGERAETE	T	4 111	6 178	5 953	48 862	63 261	71 499
5825 59	WERKZEUGE U. FUER SONST. EISEN-, BLECH- U. METALLWAREN	T	7 190	8 649	8 729	124 253	148 120	148 800
5825	INSGESAMT	T	36 158	42 288	46 733	615 603	683 623	757 398

11 PRODUKTION NACH GÜTERARTEN UND GÜTERKLASSEN

MELDE- NR	ERZEUGNIS	EINHEIT	MENGE			WERT IN 1000 DM		
			1987	1988	1989	1987	1988	1989
EINZELTEILE AUS KUNSTSTOFF FUER MOEBEL								
5827 10	POLSTER- U. MATRATZENKOERPER	T	38 878	35 374	39 752	415 832	400 287	474 479
5827 50	MOEBELPROFILE	T	14 536	16 288	20 808	123 359	142 546	179 653
5827 94	SONST. MOEBELTEILE							
	AUS POLYSTYROL U. STYROL-							
	MISCHPOLYMERISATEN	T	13 644	15 211	17 599	126 327	147 477	152 100
5827 99	AUS SONST. KUNSTSTOFF	T	21 228	22 531	24 883	162 270	175 103	194 992
5827	INSGESAMT	T	88 285	89 405	103 042	827 788	865 413	1 001 224
ANDERE EINZELTEILE AUS KUNSTSTOFF EINZELTEILE FUER								
5828 40	SPIEL- U. SPORTARTIKEL	T	10 559	12 573	15 321	42 437	45 437	54 377
5828 60	SCHUHWAREN	T	9 241	9 222	8 519	148 969	154 349	151 983
5828 91	SONST. EINZELTEILE							
	SPULEN FUER FILME, U. MAGNETO-							
	GRAMMTRAEGER	T	262	189	145	2 000	1 843	1 714
5828 95	SPULEN U. HUELSEN F. TEXTILIEN	T	5 627	5 221	5 750	44 801	46 098	50 696
5828 99	SONST. EINZELTEILE	T	13 491	16 169	46 739	140 396	161 817	169 707
5828	INSGESAMT	T	39 180	43 373	76 474	378 603	409 544	428 477
5829 00	EINZELTEILE AUS KUNSTSTOFF NACH MUSTER ODER ZEICHNUNG	T	139 088	127 598	134 265	1 932 627	1 910 949	2 149 016
FENSTERPROFILE, FENSTER U. FENSTERBAENKE AUS KUNSTSTOFF FENSTERPROFILE								
5831 11	AUS POLYURETHAN	T *	.A	.A	.A	.	.	.
	DARUNTER ZUM ABSATZ BESTIMMT	1000 LFD.M*	.A	.A	.A	.	.	.
		T	.A	.A	.A	.A	.A	.A
5831 13	AUS PVC	1000 LFD.M	.A	.A	.A	.	.	.
	DARUNTER ZUM ABSATZ BESTIMMT	1000 LFD.M*	152 155	170 353	188 308	.	.	.
		T	168 353	179 959	201 138	.	.	.
		1000 LFD.M	150 516	167 827	185 452	877 397	961 753	1 023 770
5831 19	AUS SONST. KUNSTSTOFF	T *	166 578	177 030	197 483	.	.	.
	DARUNTER ZUM ABSATZ BESTIMMT	1000 LFD.M*	.A	.A	.A	.	.	.
		T	.A	.A	.A	.A	.A	.A
		1000 LFD.M	.A	.A	.A	.A	.A	.A
5831 41	FENSTER (AUCH VERGLAST)							
	AUS POLYURETHAN	1000 ST	109	103	126	21 280	22 886	24 452
5831 43	AUS PVC	1000 ST	2 868	3 001	3 326	1 211 509	1 260 868	1 424 095
5831 49	AUS SONST. KUNSTSTOFF	1000 ST	497	503	615	163 754	167 865	190 232
5831 70	FENSTERBAENKE	1000 LFD.M	249	103	102	.	.	.
5831	INSGESAMT	T	308	146	156	6 624	3 154	3 276
		2 330 678	2 469 585	2 727 828
ROLLADENSTAEBE U. ROLLADEN AUS KUNSTSTOFF ROLLADENSTAEBE (ROLLADEN-PROFILE)								
5832 10		1000 LFD.M*	100 676	109 621	128 434	.	.	.
	DARUNTER ZUM ABSATZ BESTIMMT	1000 LFD.M	22 246	22 759	26 335	.	.	.
		T	85 395	89 950	106 447	.	.	.
5832 50	ROLLADEN, ROLLADENPANZER	1000 M2	17 293	16 996	20 146	58 941	60 693	74 116
5832	INSGESAMT	1000 ST	3 818	3 996	4 423	165 018	169 305	176 328
		.	2 104	2 289	2 495	223 959	229 998	250 444
5833 00	TUEREN, TUERBLAETTER, -ZARGEN, -FUTTER, -BEKLEIDUNGEN (AUCH FALTTUEREN) AUS KUNSTSTOFF	T	9 151	11 003	12 077	105 744	125 015	135 438
		1000 ST	229	263	280	.	.	.
AUSSENWANDELEMENTE AUS KUNSTSTOFF AUSSENWANDBEKLEIDUNGSELEMENTE AUS PLATTEN U. PROFILN AUS GLASFASERVERSTAERKTEM KUNSTSTOFF								
5834 15		T	4 196	4 104	4 041	.	.	.
5834 19	AUS SONST. KUNSTSTOFF	1000 M2	470	472	330	22 277	21 550	21 347
		T	3 400	3 947	3 620	.	.	.
5834 90	SONST. AUSSENWANDELEMENTE	1000 M2	572	715	612	21 806	22 042	20 252
		T	14 723	17 982	21 285	.	.	.
5834	INSGESAMT	1000 M2	1 352	1 559	1 819	74 243	91 289	113 683
		T	22 319	26 033	28 946	.	.	.
		1000 M2	2 394	2 746	2 761	118 326	134 881	155 282
INNENWANDELEMENTE AUS KUNSTSTOFF INNENWAND- U. DECKEN-BEKLEIDUNGSELEMENTE AUS PLATTEN U. PROFILN								
5835 12	AUS SCHAUMKUNSTSTOFF	T	7 450	4 754	6 490	.	.	.
5835 19	AUS SONST. KUNSTSTOFF	1000 M2	8 818	6 046	6 186	57 161	54 497	50 825
		T	18 246	12 517	15 113	.	.	.
5835 90	SONST. INNENWANDELEMENTE	1000 M2	17 882	15 204	17 056	139 432	112 910	136 238
		T	2 109	2 248	2 916	.	.	.
5835	INSGESAMT	1000 M2	382	367	393	14 465	21 620	27 386
		T	27 805	19 519	24 519	.	.	.
		1000 M2	27 081	21 618	23 635	211 058	189 027	214 449
5836 00	RAUMEINHEITEN UEBERWIEGEND AUS KUNSTSTOFF (ZUM EINBAU BESTIMMT)	ST	111 981	179 778	98 354	32 352	40 724	33 530
SANITAERE U. HYGIENISCHE WANNEN U. BECKEN AUS KUNSTSTOFF (ZUM EINBAU BESTIMMT)								
5837 10	BADE- U. DUSCHWANNEN	T	4 829	5 806	6 303	.	.	.
5837 90	WASCH-, SPUELBECKEN U. AE.	ST	172 292	204 604	229 851	115 369	135 486	149 117
		T	11 376	13 449	15 255	.	.	.
5837	INSGESAMT	ST	2 274 843	2 634 699	2 971 223	212 488	245 214	302 063
		T	16 206	19 255	21 558	.	.	.
		ST	2 447 135	2 839 303	3 201 074	327 857	380 700	451 180

STBA, FS4, R 3.1

11 PRODUKTION NACH GÜTERARTEN UND GÜTERKLASSEN

MELDE- NR	ERZEUGNIS	EINHEIT	M E N G E			W E R T I N 1000 DM		
			1987	1988	1989	1987	1988	1989
KONSTRUKTIVE DACHELEMENTE, LICHT- KUPPELN U. AÄHNLICHE ERZEUGNISSE AUS KUNSTSTOFF								
5838 10	KONSTRUKTIVE DACHELEMENTE LICHTKUPPELN	T	6 346	7 033	8 164	85 231	98 178	109 740
5838 37	AUS POLYACRYLATEN, POLY- METHACRYLATEN	T						
5838 39	AUS SONST. KUNSTSTOFF	1000 ST	3 255	3 544	5 031			
5838 50	AUFSATZKRAENZE	1000 ST	1 621	1 691	1 938	70 302	78 335	99 409
5838 70	DACHGULLYS	T	77	81	93	20 662	22 288	25 393
5838 80	DACHRINNEN U. FALLROHRE	T	388	405	405	7 432	7 655	9 065
5838	INSGESAMT	T	5 648	5 365	5 126	32 156	30 171	30 421
			17 258	18 015	20 663			
						215 783	236 627	274 028
ANDERE BAUELEMENTE AUS KUNSTSTOFF GARDINENBLENDEN U. VORHANGSCHIE- NEN UEBERW. AUS KUNSTSTOFF								
5839 10	BAUPROFILE	1000 LFD.M	9 034	8 256	8 476	24 323	23 105	22 707
5839 26	AUS PVC U. MISCHPOLYMERISATEN	1000 LFD.M*	.A	.A	.A			
	DARUNTER ZUM ABSATZ BESTIMMT	1000 LFD.M	47 489	63 577	74 138			
5839 29	AUS SONST. KUNSTSTOFF	1000 LFD.M*	11 278	15 675	16 966	61 291	84 649	97 224
	DARUNTER ZUM ABSATZ BESTIMMT	1000 LFD.M	30 761	37 521	40 002			
5839 92	SONST. BAUELEMENTE	T	2 947	2 826	2 940	43 937	51 823	54 963
5839 95	AUS SCHAUMKUNSTSTOFF	T	6 136	6 375	7 691	24 252	28 409	32 106
5839 99	AUS GLASFASERVERSTAERKTEM KUNSTSTOFF	T	580	585	447	7 924	9 637	9 902
5839	INSGESAMT	T	9 101	10 522	13 128	62 407	78 375	80 831
						224 134	275 998	297 733
BEUTEL, TRAGTASCHEN U. SAECKE AUS KUNSTSTOFF								
5841 21	AUS POLYAETHYLEN	T	151 328	162 490	174 917	673 674	777 399	840 079
5841 29	AUS SONST. KUNSTSTOFF	T	38 514	33 301	34 673	220 008	217 145	238 339
5841 51	TRAGTASCHEN	T						
5841 59	AUS POLYAETHYLEN	T						
	AUS SONST. KUNSTSTOFF	T	55 692	63 781	72 132	240 233	287 086	329 217
5841 73	SAECKE (OHNE GEWEBTE)	T						
5841 79	AUS POLYOLEFINEN	T	111 977	108 719	115 234	357 040	412 445	460 447
5841	INSGESAMT	T	15 106	13 369	7 316	59 273	48 497	31 616
			372 617	381 661	404 272	1 550 228	1 742 572	1 899 698
FLASCHEN AUS KUNSTSTOFF FASSUNGSVERMOEGEN BIS 2 L								
5842 11	AUS POLYAETHYLEN	T	54 133	65 879	68 290			
5842 12	AUS POLYPROPYLEN	1000 ST	1 640 702	1 964 978	2 125 979	404 920	495 415	543 674
5842 15	AUS PVC	T	1 857	1 647	2 551			
5842 19	AUS SONST. KUNSTSTOFF	1000 ST	57 127	48 836	88 037	16 654	14 430	19 615
		T	21 954	21 414	18 007			
5842 53	AUS POLYOLEFINEN	1000 ST	747 419	733 021	606 451	143 802	140 275	123 606
5842 59	AUS SONST. KUNSTSTOFF	1000 ST	5 660	6 835	10 025			
5842	INSGESAMT	1000 ST	249 233	288 824	392 859	39 713	44 787	63 351
		T	12 574	12 442	8 683			
		1000 ST	99 020	108 897	70 359	59 624	63 791	49 580
		T	1 453	1 345	894			
		1000 ST	13 765	11 525	7 450	7 522	7 096	5 031
		T	97 632	109 561	108 450			
		1000 ST	2 807 266	3 156 080	3 291 136	672 235	765 794	804 857
FAESSER U.AE. TRANSPORTGEFAESSE AUS KUNSTSTOFF BIS 250 L								
5843 13	FAESSER, AUCH HOBBOCKS AUS POLYOLEFINEN	T	29 726	28 767	32 778			
5843 19	AUS SONST. KUNSTSTOFF	1000 ST	7 911	8 074	8 308	129 231	130 176	142 766
5843 50	KANISTER (AUCH KANNEN)	1000 ST	3 094	2 824	.A			
5843 70	MUELLTRANSPORTGEFAESSE	T	715	660	.A	12 534	13 001	.A
5843 90	SONST. TRANSPORTGEFAESSE	1000 ST	38 637	39 309	40 815			
5843	INSGESAMT	T	97 805	100 257	103 061	211 454	227 951	240 826
		T	.A	24 514	.A			
		1000 ST	.A	2 557	.A	.A	98 092	.A
		T	.A	16 662	.A	.A	94 415	.A
		T	93 251	112 076	122 529	(452 062)	563 635	621 467
5844 00	TUBEN AUS KUNSTSTOFF	T	2 375	2 655	3 224	70 931	76 385	88 427
BECHER (OHNE TRINKBECHER), DOSEN U. EIMER AUS KUNSTSTOFF								
5845 14	VERPACKUNGSBECHER AUS POLYSTYROL	T	60 120	58 332	57 948	326 967	346 381	353 784
5845 15	AUS PVC	T	20 991	20 108	21 208	104 943	116 817	123 115
5845 19	AUS SONST. KUNSTSTOFF	T	21 200	23 549	27 441	126 866	147 958	171 502
5845 40	DOSEN, HUELSEN U. AE. KLEINBEH. VERPACKUNGSEIMER	T	59 060	64 614	66 077	574 918	634 639	659 678
5845 73	AUS POLYOLEFINEN	T	27 176	29 852	32 380	112 984	134 322	141 433
5845 79	AUS SONST. KUNSTSTOFF	T	17 593	17 834	19 449	61 304	65 560	72 159
5845	INSGESAMT	T	206 140	214 289	224 503	1 307 982	1 445 677	1 521 671
VERPACKUNGEN U. DEREN TEILE AUS SCHAUMKUNSTSTOFF								
5846 14	AUS POLYSTYROL	T	30 757	34 364	38 188	297 877	328 407	364 837
5846 19	AUS SONST. KUNSTSTOFF	T	6 625	6 990	7 147	71 894	82 901	87 877
5846	INSGESAMT	T	37 381	41 354	45 335	369 771	411 308	452 714

STBA, FS4, R 3.1

11 PRODUKTION NACH GÜTERARTEN UND GÜTERKLASSEN

MELDE- NR	ERZEUGNIS	EINHEIT	MENGE			WERT IN 1000 DM		
			1987	1988	1989	1987	1988	1989
ANDERE VERPACKUNGSMITTEL AUS KUNSTSTOFF								
5847 11	KAESTEN U. STEIGEN FLASCHENKAESTEN	T	39 019	45 499	60 420			
		1000 ST	26 259	30 670	40 071	113 283	140 785	198 392
5847 13	STEIGEN	T	6 832	7 233	8 730			
		1000 ST	7 427	6 911	7 750	29 150	28 779	35 036
5847 15	SONST. KAESTEN	T	11 360	10 700	14 597	64 015	72 381	87 866
5847 50	BOX- U. FLACHPALETTEN (EIN- U. MEHRWEGPALETTEN)	T	2 945	3 482	3 816			
		1000 ST	469	539	590	10 376	13 015	14 110
5847 91	SONST. VERPACKUNGSMITTEL	T	45 513	48 157	44 931	333 844	359 587	378 935
5847	INSGESAMT	T	105 669	115 070	132 494	550 668	614 547	714 339
DECKEL, STOPFEN, VERSCHRAUBUNGEN U.A. VERSCHLUESSE AUS KUNSTSTOFF								
5848 20	FLASCHENVERSCHLUESSE	T	13 579	17 328	17 757	79 774	100 931	103 732
5848 71	ANDERE VERSCHLUESSE SCHRAUB- U. AUFFRELLVER- SCHLUESSE	T	31 982	37 615	37 149	245 056	289 768	308 215
5848 75	STOPFEN, SCHNAPPDECKEL U. KAPPEN	T	23 829	23 871	24 846	203 541	223 361	243 126
5848 79	SONST. VERSCHLUESSE	T	15 604	17 672	21 689	182 231	224 431	265 288
5848	INSGESAMT	T	84 994	96 485	101 441	710 602	838 491	920 361
LAGER-, TRANSPORTGROSSBEHAELTER U. -TANKS A. KUNSTSTOFF UE. 250 L								
5849 11	BRENNSTOFFBEHAELTER U. -TANKS AUS GLASFASERVERST. KUNSTSTOFF	T	2 641	2 437	2 514			
		ST	32 262	31 153	29 882	27 935	26 619	27 904
5849 19	AUS SONST. KUNSTSTOFF	T	18 563	19 096	19 787			
		ST	369 832	371 731	374 954	106 955	113 398	123 627
5849 40	BEHAELTER U. TANKS FUER NAHRUNGSMITTEL	T	1 730	1 916	2 098			
		ST	53 105	57 753	51 598	29 601	33 780	35 488
5849 71	BEHAELTER U. TANKS FUER DIE CHEMISCHE INDUSTRIE AUS GLASFASERVERST. KUNSTSTOFF	T	956	1 342	1 584			
		ST	4 626	57 092	56 639	17 047	20 528	28 272
5849 79	AUS SONST. KUNSTSTOFF	T	1 640	1 983	2 326			
		ST	58 055	66 687	71 845	31 558	36 783	33 456
5849 80	MUELLTRANSPORTBEHAELTER	T	5 195	9 399	12 320			
		ST	171 731	338 972	342 385	44 449	71 842	84 187
5849 91	SONST. LAGER-, TRANSPORTGROSS- BEHAELTER U. -TANKS	T	2 066	2 317	2 511			
		ST	66 225	64 830	60 841	30 185	33 200	40 754
5849	INSGESAMT	T	32 792	38 490	43 139			
		ST	755 836	988 218	988 144	287 730	336 150	373 688
BEKLEIDUNG U. KURZWAREN AUS KUNSTSTOFF								
SCHUHE U. STIEFEL GANZ AUS KUNSTSTOFF								
5851 11	ARBEITSSCHUHE U. -STIEFEL	1000 PAAR	1 338	1 307	1 014	26 279	24 141	16 103
5851 19	SONST. SCHUHE U. STIEFEL	1000 PAAR	2 364	1 246	1 288	24 533	22 530	18 511
5851 41	REGENSCHUTZBEKLEIDUNGA	.A	.A
5851 44	ARBEITSSCHUTZBEKLEIDUNG	110 183	84 072	110 454
5851 49	SCHUERZEN U. SONST. BEKLEIDUNG	18 409	17 383	18 531
5851 71	KNOEPFE	MILL. ST	2 325	2 543	2 614	91 578	104 749	113 747
5851 77	REISSVERSCHLUESSE	1000 M	64 221	56 920	64 396	88 691	79 296	85 928
5851 79	SONST. KURZWARENA	.A	.A
5851	INSGESAMT	423 487	385 838	427 643
HAUSHALTS-, GEBRAUCHS- U. GARTEN-ARTIKEL AUS KUNSTSTOFF								
KUNSTSTOFFGESCHIRR								
5853 12	EINWEGGESCHIRR (OHNE EINWEG- TRINKBECHER)	T	11 692	13 694	11 813	126 134	150 772	154 313
5853 14	EINWEGTRINKBECHER	T	43 554	15 551	18 312	85 860	96 904	116 530
5853 16	SONST. KUNSTSTOFFGESCHIRR	T	2 839	3 208	3 185	48 630	56 765	56 043
5853 21	STAPELARTIKEL AUS KUNSTSTOFF KOERBE	T	2 067	2 047	2 089			
		1000 ST	2 865	3 044	3 211	8 982	8 725	9 260
5853 23	HAUSHALTSEIMER	T	10 471	12 549	14 675			
		1000 ST	40 884	49 146	57 639	31 413	37 367	43 660
5853 25	WANNEN, SCHUESSELN	T	6 623	7 290	7 334			
		1000 ST	23 052	20 956	39 078	51 180	56 209	57 299
5853 27	FLASCHEN- U. KOMBIREGALE	T	487	586	348	2 225	2 514	1 740
FRISCHHALTEBEHAELTER AUS KUNSTSTOFF								
5853 31	KUEHLBOXEN, KUEHLTASCHEN	T	.A	.A	2 609			
		1000 ST	.A	.A	3 277	.A	.A	22 171
5853 39	SONST. FRISCHHALTEBEHAELTER	T	1 268	1 073	1 279	12 494	15 225	18 625
5853 40	MUELLGEFASSE AUS KUNSTSTOFF	T	15 453	1 230	1 153			
		1000 ST	1 256	404	1 101	95 078	5 385	7 661
5853 50	KUECHENGERAETE U. -ZUBEHOER	T	10 913	14 922	13 898	123 675	154 298	165 341
5853 60	MATTEN U. LAEUFER AUS SCHAUM- KUNSTSTOFF	T	.A	.A	1 520	.A	.A	20 372
5853 71	WASCH- U. REINIGUNGSSCHWAEMME (AUCH SCHWAMMTUECHER)	T	1 107	932	1 252	31 258	31 072	39 225
5853 75	KAEMME U. HAARBEFESTIGUNGS- MATERIAL	57 178	56 941	64 396
5853 79	SONST. TOILETTEARTIKEL	131 985	142 960	208 522
5853 80	ARTIKEL FUER GARTEN- U. BLUMEN- PFLEGE	T	34 776	34 655	37 318	436 653	446 787	526 698
5853 90	SONST. HAUSHALTS- U. GEBRAUCHS- ARTIKEL	T	64 126	64 748	67 475	539 636	548 338	564 917
5853	INSGESAMT	1 814 202	1 839 512	2 076 773

11 PRODUKTION NACH GÜTERARTEN UND GÜTERKLASSEN

MELDE- NR	ERZEUGNIS	EINHEIT	MENGE			WERT IN 1000 DM		
			1987	1988	1989	1987	1988	1989
	MEDIZINISCHE, SANITÄRE, HYGIENISCHE U. LABORBEDARFSARTIKEL AUS KUNSTSTOFF							
5854 10	LABORBEDARFSARTIKEL	T	16 820	18 032	18 413	289 345	313 650	331 849
5854 40	ARM-, SITZ- U. FUSSBADEWÄNNEN 1)	T	.A	.A	.A	.A	.A	.A
5854 80	SONST. SANITÄRE U. HYGIENISCHE ARTIKEL 1)	T	.A	.A	.A	.A	.A	.A
5854	INSGESAMT	T	28 433	27 305	28 496	399 860	413 543	442 516
	BUERO-, GESCHAFTS-U. SCHULBEDARF AUS KUNSTSTOFF							
5855 30	SCHREIB- U. ZEICHENGERÄTE (OHNE FUELLHALTER U. OHNE DREH- U. DRUCKBLISTIFTE)	T	2 156	2 779	2 591	44 126	48 330	47 119
5855 50	RINGBUCHER, MAPPEN, HUELLEN (OHNE SÄTTLER- U. TAESCHNERWAREN AUS AUSTAUSCHSTOFFEN)	T	49 793	60 208	68 689	360 210	404 342	447 594
5855 80	SONST. BUERO-, GESCHAFTS-U. SCHULBEDARF	T	14 757	15 830	16 998	190 498	219 707	237 486
5855	INSGESAMT	T	66 706	78 817	88 278	594 834	672 379	732 199
	MOEBEL GANZ AUS KUNSTSTOFF							
5856 10	WOHNMOEBEL	10 121	6 812	5 748
5856 30	BADEZIMMERMÖBEL	52 545	59 071	62 501
5856 50	GARTEN- U. BALKONMÖBEL	49 688	.A	46 104
5856 70	LABORMÖBELA	.A	.A
5856 80	SONST. MÖBELA	.A	.A
5856	INSGESAMT	125 286	128 227	124 740
5857 00	FERTIGHAUSER (1- U. 2-GESCHOSSIG) U. SONST. FERTIGTEILBAUTEN, ZUR VOLLMONTAGE VORGESEHEN, AUCH GEWÄCHSHÄUSER, WARTEHÄLLEN, KIOSKE, BAUSTELLENUNTERKÜNFTE	1000 M2 ST	.A	.A	.A	.A	.A	.A
5858 00	PNEUMATISCHE KUNSTSTOFFERZEUGNISSE (OHNE SPIELWAREN, TURN- U. SPORTGERÄTE)	21 805	21 583	26 537
	ANDERE FERTIGERZEUGNISSE AUS KUNSTSTOFF							
5859 20	SCHMUCK AUS KUNSTSTOFF	T	230	254	258	8 199	8 684	9 106
5859 40	ANDENKEN, DEKORATIONS- U. WERBEARTIKEL SOWIE TIERGEGENSTÄNDE U.Ä.	T	8 752	8 968	10 613	227 721	252 079	278 847
5859 50	KUNST- U. DEKORATIONSBLUMEN	T	.A	.A	.A	.A	.A	.A
5859 60	SCHILDER, VERKEHRSSZEICHEN, BUCHSTABEN U.Ä.	T	5 295	5 370	4 769	172 740	172 853	185 381
5859 91	PLANEN AUS KUNSTSTOFF	T	.A	.A	.A	.A	.A	.A
5859 99	SONST. FERTIGERZEUGNISSE	T	53 467	67 608	77 495	399 643	478 422	542 887
5859	INSGESAMT	T	70 644	84 748	95 783	847 231	952 263	1 062 572
	VEREDLUNGSARBEITEN FUER EIGENE RECHNUNG							
5881 00	AUSKLEIDUNGS- U. SONST. OBERFLÄCHENSCHUTZ	269 142	220 644	189 424
5885 00	SONST. VEREDLUNGSARBEITEN	201 589	230 832	271 705
5895 00	REPARATUREN AN KUNSTSTOFFERZEUGNISSEN	8 395	9 031	8 420
5896 00	LOHNVEREDLUNGSARBEITEN	121 868	132 337	163 343
	MONTAGEN							
5897 58	VON FERTIGTEILBAUTEN IM HOCHBAU, UEBERWIEGEND AUS KUNSTSTOFFA	.A	.A
5897 90	VON SONST. KUNSTSTOFFERZEUGNISSEN	56 373	74 128	82 477
	GUMMIWAREN							
	BEREIFUNGEN							
	FAHRRAD-, MOPED- U. KINDER- ROLLERBEREIFUNGEN							
5911 12	LAUFDECKEN	1000 ST	.A	.A	.A	.A	.A	.A
5911 14	LUFTSCHLÄUCHE	1000 ST	.A	.A	.A	.A	.A	.A
	MOTORRAD- U. MOTORROLLERBEREIFUNGEN							
5911 22	LAUFDECKEN	1000 ST	.A	.A	.A	.A	.A	.A
5911 24	LUFTSCHLÄUCHE	1000 ST	.A	.A	.A	.A	.A	.A
	PERSONENKRAFTWAGENBEREIFUNGEN							
5911 32	LAUFDECKEN	1000 ST	42 893	43 627	44 100	3 196 102	3 361 208	3 548 156
5911 34	LUFTSCHLÄUCHE	1000 ST	.A	.A	.A	.A	.A	.A
	LASTKRAFTWAGEN- U. OMNIBUSBEREIFUNGEN							
	MIT EINEM FELGENDURCHMESSER BIS EINSCHL. 495 MM							
5911 42	LAUFDECKEN	1000 ST	2 196	2 843	3 270	276 175	334 622	368 701
5911 44	LUFTSCHLÄUCHE	1000 ST	.A	.A	.A	.A	.A	.A
	MIT EINEM FELGENDURCHMESSER UEBER 495 MM							
5911 46	LAUFDECKEN	1000 ST	1 994	2 175	2 097	962 080	1 051 002	1 064 121
5911 48	LUFTSCHLÄUCHE	1000 ST	.A	.A	.A	.A	.A	.A

1) NICHT ZUM EINBAU BESTIMMT.

STBA, FS4, R 3.1

11 PRODUKTION NACH GUETERARTEN UND GUETERKLASSEN

MELDE- NR	ERZEUGNIS	EINHEIT	M E N G E			W E R T I N 1000 DM		
			1987	1988	1989	1987	1988	1989
5911 52	ACKERSCHLEPPERBEREIFUNGEN							
5911 54	LAUFDECKEN	1000 ST	225	230	195	79 041	79 483	71 266
	LUFTSCHLAEUCH	1000 ST	72	.A	.A	3 282	.A	.A
	HANDKARREN- U. INDUSTRIEKARREN- BEREIFUNGEN							
5911 62	LAUFDECKEN	1000 ST	.A	.A	.A	.A	.A	.A
5911 64	LUFTSCHLAEUCH	1000 ST	304	.A	.A	4 553	.A	.A
	ACKERMASCHINEN- U. ACKERWAGEN- BEREIFUNGEN							
5911 72	LAUFDECKEN	1000 ST	500	530	537	59 253	77 679	74 683
5911 74	LUFTSCHLAEUCH	1000 ST	278	.A	.A	2 858	.A	.A
	ERDBEWEGUNGSMASCHINENBEREIFUNGEN							
5911 82	LAUFDECKEN	1000 ST	25	25	.A	37 568	33 065	.A
5911 84	LUFTSCHLAEUCH	1000 ST	.A	.A	.A	.A	.A	.A
	BEREIFUNGEN F. SONST. FAHRZEUGE							
5911 92	LAUFDECKEN	1000 ST	-	-	-	-	-	-
5911 94	LUFTSCHLAEUCH	1000 ST	-	-	-	-	-	-
5911 99	REIFENBAENDER ALLER ART (AUCH VOLLGUMMIREIFEN)	1000 ST	-	-	-	-	-	-
5911	INSGESAMT		13 442	15 031	15 944	92 063	99 403	115 472
	BEREIFUNGSZUBEHOER U. -REPARATUR- MATERIAL					4 919 239	5 243 201	5 509 745
5919 10	BEREIFUNGSZUBEHOER U. KLEIN- FLICKZEUG	T *	11 294	11 995	12 389	.	.	.
5919 20	WERKSTAETTENMATERIAL	T *	44 940	33 117	33 493	.	.	.
5919	INSGESAMT		.	.	.	335 666	279 131	290 347
	TECHNISCHE WEICHGUMMIWAREN							
5921 11	MASCHINENSCHLAEUCH (AUCH CHIRUR- GISCHE SCHLAEUCH)	T	6 846	7 099	7 297	83 629	88 259	96 600
5921 14	WASSER-, PRESSLUFT- U. AUTOGEN- SCHLAEUCH	T	6 981	6 841	6 605	81 394	81 044	81 575
5921 19	ANDERE SCHLAEUCH (OHNE GEWEBTE FEUERLOESCHSCHLAEUCH)	T	27 679	31 679	35 348	467 569	529 302	586 646
5921 30	GUMMIWAREN FUER LEBENSMITTEL- KONSERVIERUNG	T	.A	.A	.A	.A	.A	.A
5921 40	FLACHRIEMEN	T	2 434	2 586	3 012	85 268	74 246	89 642
5921 50	KEILRIEMEN	T	6 148	6 597	7 260	144 206	151 910	162 421
5921 60	FOERDERGURTE	T	32 131	29 562	33 867	.	.	.
5921 70	WALZENBEZUEGE	1000 M	1 600	1 476	1 484	306 105	275 866	310 209
5921 80	GUMMIMETALLVERBINDUNGEN	T	4 394	4 679	4 900	202 290	208 020	217 733
5921 93	BODEN- U. WANDBELAG, MATTEN U. LAEUFER	T	59 527	68 528	70 947	1 174 437	1 241 116	1 339 301
5921 95	PROFILE U. SCHNUERE (OHNE RAHMEN U. RINGE)	T	30 961	35 340	35 833	180 612	204 481	210 870
5921 96	RAHMEN U. RINGE	T	68 217	68 530	73 050	603 982	608 669	655 092
5921 97	PLATTEN, BLAETTER, STREIFEN	T	34 450	35 536	37 728	616 965	641 994	689 368
5921 98	SONST. TECHN. WEICHGUMMIWAREN	T	11 260	9 540	8 695	103 269	89 943	81 959
5921	INSGESAMT		.A	.A	.A	5 366 785	5 562 335	5 982 197
	WEICHGUMMIWAREN FUER HYGIENISCHE, MEDIZINISCHE U. SANITAERE ZWECKE							
5922 32	SCHUTZMITTEL	1000 ST	205 811	188 672	176 251	20 979	18 151	23 639
5922 40	BAELLE U. BERNEN FUER SPRITZEN, TROPFENZAEHLER, ZERSTAEBER U.AE.	T	.A	.A	.A	.A	.A	.A
5922 50	HANDSCHUHE	1000 PAAR	40 218	44 602	38 544	52 596	57 180	53 841
5922 90	SONST. WEICHGUMMIWAREN FUER HYG., MED. U. SANIT. ZWECKE	T	.A	.A	.A	.A	.A	.A
5922	INSGESAMT		.	.	.	276 039	277 757	325 251
	BESOEHLMATERIAL							
5923 10	ABSATZPLATTEN U. ABSAETZE	T	1 472	1 732	1 370	13 890	13 885	13 043
5923 41	SOHLENPLATTEN	T	11 843	7 710	6 494	57 421	40 519	35 496
5923 45	MASSIV	T	4 914	4 598	3 864	31 568	28 949	27 187
5923 70	ZELIG	T	5 001	4 496	4 626	62 852	57 643	57 505
5923	FORMSOHLEN	T	23 230	18 536	16 355	165 731	140 996	133 231
5924 00	SCHUHE MIT OBERTEIL AUS GUMMI SOWIE LAUFSOHLE AUS GUMMI ODER KUNSTSTOFF	1000 PAAR	.A	.A	.A	.A	.A	.A
5925 00	GUMMIERTE GEWEBE (AUCH IN VERBIN- DUNG MIT SCHAUM-, SCHWAMM- ODER ZELLGUMMI)	T	11 299	12 483	13 362	150 572	153 813	170 574
		1000 M2	11 366	12 430	13 507			
5926 00	KONFEKTIONSARTIKEL (VULKANISIERT, GESCHWEISST, GEKLEBT 1)	T	.	.	.	61 455	59 124	57 550
	SCHWAMM-, ZELL- U. SCHAUM- GUMMIARTIKEL							
5927 20	SCHWAMM-, ZELL- U. MOOSGUMMIAR- TIKEL	T	13 227	13 388	13 876	196 608	198 272	214 587
5927 40	SCHAUMGUMMIARTIKEL	T	1 381	1 320	2 327	23 048	21 693	25 055
5927	INSGESAMT	T	14 608	14 708	16 203	219 656	219 965	239 642
	SPIEL-, SPORT- U. CAMPINGARTIKEL AUS GUMMI							
5928 10	GUMMIBAELLE U. INNENBLASEN FUER	T	920	854	876	41 979	39 003	42 508
5928 51	BAELLE	T	590	446	514			
	SCHLAUCHBOOTE AUS GUMMIERTEM GEWEBE	ST	16 630	6 715	7 772	40 131	35 877	40 459

1) EINSCHL. SCHUHE MIT OBERTEIL AUS GUMMI SOWIE LAUFSOHLE AUS GUMMI ODER KUNSTSTOFF.

11 PRODUKTION NACH GÜTERARTEN UND GÜTERKLASSEN

MELDE- NR	ERZEUGNIS	EINHEIT	M E N G E			W E R T I N 1000 D M		
			1987	1988	1989	1987	1988	1989
5928 55	LUFTMATRATZEN, LUFTKISSEN U.A. PNEUMATISCHE GUMMIERZEUGNISSE	T ST	-	-	-	-	-	-
5928 90	SONST. SPIEL-, SPORT- U. CAM- PINGARTIKEL AUS GUMMI	T	1 476	1 279	1 355	32 542	31 577	33 923
5928	INSGESAMT	114 652	106 457	116 890
5929 10	SONST. WEICHGUMMIWAREN KAUTSCHUKKLEBSTOFFE (EINSCHL. GUMMILOESUNG)	T	24 063	26 173	22 539	167 642	170 627	135 913
5929 30	TECHNISCHES REPARATURMATERIAL	T	1 160	1 088	1 043	17 548	16 248	16 563
5929 50	GUMMIFAEDEN	T	.A	.A	.A	.A	.A	.A
5929 71	ISOLIER- U. KLEBEBAENDER	T	2 056	2 021	2 005	36 762	37 905	37 471
5929 75	MEDIZINISCHE PFLASTER AUS KAUTSCHUK	T	.A	.A	.A	.A	.A	.A
5929 80	GUMMIHAARPOLSTER U. KROLLHAAR	T	12 485	12 074	12 830	151 327	143 581	154 539
5929 91	KAUTSCHUKMISCHUNGEN, AUCH VOR- VULKANISIERTER LATEX MIT ZUSATZSTOFFEN	T	50 272	56 050	67 044	168 822	188 801	240 059
5929 99	SONST. WEICHGUMMIWAREN	T	21 471	26 414	27 741	138 455	147 358	172 345
5929	INSGESAMT	T	112 862	125 287	134 600	701 379	727 341	779 944
5931 00	TECHNISCHE U. ELEKTROTECHNISCHE HARTGUMMIWAREN	T	467	577	612	12 187	15 614	21 104
5932 00	SONST. HARTGUMMIWAREN	T	32 251	35 680	39 172	203 377	178 582	181 417
5941 20	ALTGUMMI, REGENERAT U. MAHLGUT	T *	1 523	1 608	2 803	.	.	.
5941 40	ALTGUMMI U. MAHLGUT	T *	.A	.A	.A	.	.	.
5941	INSGESAMT	6 651	6 198	5 860
5995 10	REPARATUREN REPARATUREN AN BEREIFUNGEN (OHNE RUNDERNEUERUNGEN)	4 010	3 243	3 293
5995 50	RUNDERNEUERUNGEN	469 298	433 510	420 299
5995 80	REPARATUREN AN SPIELWAREN AUS GUMMI
5995 90	SONST. REPARATUREN AN ERZEUG- NISSEN DIESER GÜTERGRUPPE	101 769	107 081	107 694
5995	INSGESAMT	575 077	543 834	531 286
5996 00	LOHNVEREDLUNGSARBEITEN AN ERZEUG- NISSEN DIESER GÜTERGRUPPE	49 956	40 327	47 008
LEDER								
OBERLEDER								
6121 10	AUS KALBFELLEN	T *	2 105	2 103	2 039	.	.	.
6121 20	AUS RIND- U. EINHUFERHAEUEN	1000 M2*	1 943	1 952	1 906	125 628	127 937	131 493
6121 30	AUS SCHAF- U. LAMMFELLEN	T *	7 268	7 678	6 229	.	.	.
6121 50	AUS ZIEGEN-U. ZICKELFELLEN	1000 M2*	5 624	5 989	4 910	238 431	257 771	266 388
6121 80	AUS SONST. HAEUEN U. FELLEN	T *	156	62	52	.	.	.
6121	INSGESAMT	1000 M2*	275	148	129	15 580	7 764	7 275
6121	INSGESAMT	T *	279	296	344	.	.	.
6121	INSGESAMT	1000 M2*	398	371	416	11 560	11 273	12 325
6121	INSGESAMT	T *	9 807	10 139	8 664	.	.	.
6121	INSGESAMT	1000 M2*	8 240	8 460	7 361	391 199	404 745	417 481
FUTTERLEDER								
6124 10	AUS KALBFELLEN, RIND- U. EIN- HUFERHAEUEN	T *	2 092	1 906	2 023	.	.	.
6124 30	AUS SCHAF- U. LAMMFELLEN	1000 M2*	1 041	965	892	31 582	28 847	27 903
6124 50	AUS ZIEGEN U. ZICKELFELLEN	T *
6124 90	AUS SONST. HAEUEN U. FELLEN	1000 M2*	255	388	447	.	.	.
6124	INSGESAMT	T *	609	661	625	14 785	20 465	21 270
6124	INSGESAMT	T *	2 347	2 294	2 470	.	.	.
6124	INSGESAMT	1000 M2*	1 650	1 625	1 517	46 367	49 312	49 173
ANDERE FLAECHELEDER								
6125 11	BEKLEIDUNGS- U. HANDSCHUHELEDER- AUS KALBFELLEN, RIND- U. EIN- HUFERHAEUEN	T *	140	116	95	.	.	.
6125 13	AUS SCHAF- U. LAMMFELLEN	1000 M2*	178	141	123	8 296	6 888	5 953
6125 15	AUS ZIEGEN- U. ZICKELFELLEN	T *
6125 19	AUS SONST. HAEUEN U. FELLEN	1000 M2*	127	140	141	.	.	.
6125 30	POLSTERLEDER	T *	345	373	376	14 686	14 865	16 581
6125 40	FEINLEDER FUER DIE LEDERWAREN- HERSTELLUNG	T *	74	44	25	.	.	.
6125 50	ASA-LEDER	1000 M2*	143	89	54	9 759	3 386	2 250
6125 60	TECHNISCHE FLAECHELEDER	T *	14 992	16 302	15 256	.	.	.
6125 60	TECHNISCHE FLAECHELEDER	1000 M2*	13 974	13 436	12 646	597 174	580 742	570 027
6125 60	TECHNISCHE FLAECHELEDER	T *	1 264	704	598	.	.	.
6125 60	TECHNISCHE FLAECHELEDER	1000 M2*	986	741	612	44 943	39 038	33 590
6125 60	TECHNISCHE FLAECHELEDER	T *	.	.A	.A	.	.A	.A
6125 60	TECHNISCHE FLAECHELEDER	1000 M2*	527	559	392	.	.	.
6125 60	TECHNISCHE FLAECHELEDER	T *	433	398	291	20 937	21 452	15 913

11 PRODUKTION NACH GÜTERARTEN UND GÜTERKLASSEN

MELDE- NR	ERZEUGNIS	EINHEIT	M E N G E			W E R T I N 1000 DM		
			1987	1988	1989	1987	1988	1989
6125 91	SONSTIGE FLÄCHENLEDER AUS KALBFELLEN, RIND- U. EIN- HUFERHAUTEN	T *	661	708	587			
6125 93	AUS SCHAF- U. LAMPFELLEN	1000 M2*	266	282	303	18 892	20 758	20 612
6125 95	AUS ZIEGEN- U. ZICKELFELLEN	T *						
6125 99	AUS SONST. HAUTEN U. FELLEN	1000 M2*						
6125	INSGESAMT	T *	2 665	26	25	8 725	1 218	1 424
		1000 M2*	975	59	62			
		T *	20 451	18 700	17 172			
		1000 M2*	17 300	15 604	14 515	723 412	689 752	666 567
	GEWICHTLEDER							
	UNTERLEDER (SOHL-, BRANDSOHL- U. RAHMENLEDER)							
6127 11	FABRIKATIONS- U. SCHNITZER- VACHELEDER	T *	.A	.A	.A	.A	.A	.A
6127 14	FLEXIBEL-SPALTLEDER	T *	2 273	2 152	2 251	29 752	27 143	29 943
6127 19	SONST. UNTERLEDER	T *	-	-	-	-	-	-
6127 90	SONST. GEWICHTLEDER	T *	.A	.A	.A	.A	.A	.A
6127	INSGESAMT	T *	2 667	2 297	2 337	38 714	30 561	31 857
6129 00	VEREDELTE LEDER	T *	.A	.A	.A	.A	.A	.A
6131 00	LEDERRESTSTOFFE	T *	.A	.A	.A	.A	.A	.A
6135 00	LEDERAUSTAUSCHSTOFFE AUF LEDER- BASIS (LEDERFASERSTOFF U.AE.)	T *	.A	.A	.A	.A	.A	.A
6196 00	LOHNVEREDLUNGSARBEITEN AN LEDER- ERZEUGNISSENA	.A	.A
	LEDERWAREN UND SCHUHE							
6211 00	ANTRIEBSRIEMEN	T	.A	.A	.A	.A	.A	.A
	ANDERE TECHNISCHE LEDERARTIKEL							
6212 10	SPINNEREI- U. WEBEREIARTIKEL	T	197	193	179	11 022	11 456	12 030
6212 90	SONST. TECHNISCHE LEDERARTIKEL	T	913	947	1 419	32 371	34 442	44 803
6212	INSGESAMT	T	.	.	.	43 393	45 898	56 833
	ARBEITERSCHUTZARTIKEL							
6213 20	ARBEITERSCHUTZHANDSCHUHE	1000 PAAR	7 789	8 354	10 809	29 069	30 142	37 661
6213 90	SONST. ARBEITERSCHUTZARTIKEL	T	102	82	87	6 088	6 237	6 731
6213	INSGESAMT	35 157	36 379	44 392
	SADDLER- UND FEINSADDLERWAREN							
	AUS LEDER							
6214 10	SADDLERWAREN FUER TIERE	21 925	21 282	25 775
6214 40	SONST. SADDLERWAREN	36 827	33 144	30 475
	FEINSADDLERWAREN							
6214 72	HAND- U. REISEKOFFER	1000 ST	115	77	98	18 096	15 947	20 879
6214 79	SONST. FEINSADDLERWAREN	38 579	38 904	44 494
6214	INSGESAMT	115 427	109 277	121 623
	FEINTAESCHNER- U. GALANTERIEWAREN							
	AUS LEDER							
6215 20	SPORTGUERTEL, TRACHTENTRAEGER U. -GUERTEL U.A. MODISCHE GUERTEL	1000 ST	17 779	17 539	15 727	120 806	121 314	119 862
6215 40	DAMENHAND- U. UMHAENGETASCHEN	1000 ST	1 385	1 095	825	116 921	116 036	109 390
6215 60	PORTEMONNAIES, GELDSCHIEIN- U. BRIEFKASCHEN	1000 ST	9 329	8 083	7 431	138 307	133 138	137 016
6215 80	SONST. FEINTAESCHNER U. GA- LANTERIEWAREN Z.B. LEDER- KNOEPFE, NECESSAIRES, ETUIS, FUTTERALE U. A.	279 244	282 404	295 581
6215	INSGESAMT	655 278	652 892	661 849
6216 00	LEDERHANDSCHUHE (OHNE ARBEITER- SCHUTZHANDSCHUHE)	1000 PAAR	1 234	1 187	904	36 021	35 119	25 769
	SADDLER- UND FEINSADDLERWAREN							
	AUS LEDERAUSTAUSCHSTOFFEN, TEXTILEN GEWEBEN ODER SONST. STOFFEN							
6217 10	SADDLERWAREN	242 716	227 360	224 852
	FEINSADDLERWAREN							
6217 72	HAND- U. REISEKOFFER (OHNE SCHALENKOFFER)	1000 ST	2 076	1 792	1 527	113 885	112 645	94 707
6217 74	SCHALENKOFFER	1000 ST	666	716	1 062	42 391	46 799	65 284
6217 79	SONST. FEINSADDLERWAREN	109 539	108 081	121 207
6217	INSGESAMT	508 531	494 885	506 050
	FEINTAESCHNER U. GALANTERIEWAREN							
	AUS LEDERAUSTAUSCHSTOFFEN, TEXTILEN GEWEBEN ODER SONST. STOFFEN							
6218 20	SPORTGUERTEL, TRACHTENTRAEGER U. -GUERTEL U.A. MODISCHE GUERTEL	1000 ST	23 306	21 381	27 248	47 232	46 620	53 277
6218 40	AUS LEDERAUSTAUSCHSTOFFEN ODER SONST. NICHTTEXTILEN STOFFEN	1000 ST	844	844	803	15 842	12 588	11 458
	DAMENHAND- U. UMHAENGETASCHEN							

11 PRODUKTION NACH GÜTERARTEN UND GÜTERKLASSEN

MELDE- NR	ERZEUGNIS	EINHEIT	MENGE			WERT IN 1000 DM		
			1987	1988	1989	1987	1988	1989
6218 60	PORTEMONNAIES, GELDSCHEIN- U. BRIEFTASCHEN	1000 ST	.A	.A	.A	.A	.A	.A
6218 90	SONST. FEINTASCHNER U. GA- LANTERIEWAREN	153 868	144 462	146 053
6218	INSGESAMTA	.A	.A
SCHUHE								
6251 00	ARBEITSSCHUHE U. -STIEFEL MIT OBERTEIL AUS LEDER	1000 PAAR	3 804	3 682	3 747	241 705	236 760	237 825
6252 10	SPORTSCHUHE U. -STIEFEL SKISCHUHE MIT OBERTEIL AUS LEDER	1000 PAAR						
6252 50	BERG- U. WANDERSCHUHE MIT OBERTEIL AUS LEDER	1000 PAAR	624	633	544	62 876	61 935	52 634
	TURN-, HALLEN-, TENNIS-, BOOTS-, SPEZIALLEICHTATHLETIK-, UND AÄHNLICHE SCHUHE							
6252 71	MIT OBERTEIL AUS LEDER	1000 PAAR	1 995	619	596	68 022	21 463	20 928
6252 73	MIT OBERTEIL AUS KUNSTSTOFF	1000 PAAR	.A	.A	.A	.A	.A	.A
6252 76	MIT OBERTEIL AUS TEKSTILIEN	1000 PAAR	.A	.A	.A	.A	.A	.A
	SONST. SPORTSCHUHE U. -STIEFEL							
6252 91	MIT OBERTEIL AUS LEDER	1000 PAAR	2 309	1 749	2 259	87 946	69 903	87 587
6252 93	MIT OBERTEIL AUS KUNSTSTOFF	1000 PAAR	-	-	-	-	-	-
6252	INSGESAMT	1000 PAAR	6 598	4 989	5 138	236 032	176 039	179 196
STRASSENSCHUHE U. -STIEFEL								
	FUER HERREN (AB GROSSE 36)							
6253 11	MIT OBERTEIL AUS LEDER	1000 PAAR	12 991	13 228	11 726	783 820	814 948	722 314
6253 15	MIT OBERTEIL AUS KUNSTSTOFF	1000 PAAR	-	-	-	-	-	-
6253 19	MIT OBERTEIL AUS ANDEREN STOFFEN, Z.B. TEKSTILIEN	1000 PAAR	.A	.A	.A	.A	.A	.A
	FUER DAMEN (EINSCHL. GEFUEHT- TERTER SANDALETTEN) (AB GROSSE 36)							
6253 31	MIT OBERTEIL AUS LEDER	1000 PAAR	23 768	22 271	21 717	1 446 568	1 372 773	1 299 881
6253 35	MIT OBERTEIL AUS KUNSTSTOFF	1000 PAAR	.A	.A	.A	.A	.A	.A
6253 39	MIT OBERTEIL AUS ANDEREN STOFFEN, Z.B. TEKSTILIEN	1000 PAAR	.A	.A	.A	.A	.A	.A
	FUER KINDER U. KLEINKINDER (BIS GROSSE 35)							
6253 81	MIT OBERTEIL AUS LEDER	1000 PAAR	3 555	3 552	3 101	145 788	152 630	128 080
6253 85	MIT OBERTEIL AUS KUNSTSTOFF	1000 PAAR	.A	-	-	.A	-	-
6253 89	MIT OBERTEIL AUS ANDEREN STOFFEN, Z.B. TEKSTILIEN	1000 PAAR	.A	.A	-	.A	.A	-
6253	INSGESAMT	1000 PAAR	42 288	40 551	37 620	2 453 293	2 401 870	2 190 852
SANDALEN UND FUTTERLOSE SANDALETTEN								
	FUER HERREN (AB GROSSE 36)							
6254 11	MIT OBERTEIL AUS LEDER	1000 PAAR	2 409	3 134	3 631	97 731	132 059	153 374
6254 19	MIT OBERTEIL AUS ANDEREN STOFFEN	1000 PAAR	.A	.A	.A	.A	.A	.A
	FUER DAMEN (AB GROSSE 36)							
6254 41	MIT OBERTEIL AUS LEDER	1000 PAAR	4 210	4 690	5 248	163 995	180 617	207 983
6254 49	MIT OBERTEIL AUS ANDEREN STOFFEN	1000 PAAR	.A	.A	.A	.A	.A	.A
	FUER KINDER U. KLEINKINDER (BIS GROSSE 35)							
6254 71	MIT OBERTEIL AUS LEDER	1000 PAAR	1 828	1 723	2 276	56 947	58 927	78 006
6254 79	MIT OBERTEIL AUS ANDEREN STOFFEN	1000 PAAR	.A	.A	.A	.A	.A	.A
6254	INSGESAMT	1000 PAAR	8 930	9 879	11 485	326 941	378 007	444 876
HAUSSCHUHE								
6255 41	MIT OBERTEIL AUS LEDER	1000 PAAR	1 458	1 113	1 011	41 069	28 091	28 592
6255 46	MIT OBERTEIL AUS TEKSTILIEN	1000 PAAR	10 233	7 814	6 719	149 390	115 407	99 847
6255 49	MIT OBERTEIL AUS ANDEREN STOFFEN	1000 PAAR	1 278	1 093	674	26 752	22 738	17 247
6255	INSGESAMT	1000 PAAR	12 969	10 020	8 404	217 211	166 236	145 686
6257 00	SONSTIGE SCHUHE	1000 PAAR	-	-	-	-	-	-
6258 00	LEDERGAMASCHEN	1000 PAAR	-	-	-	-	-	-
SCHUHBESTANDTEILE AUS LEDER U. EINLEGESOHLN								
	SCHUHBESTANDTEILE AUS LEDER (EINSCHL. AUS LEDERFASERSTOFF)							
6259 10	SCHUHBESTANDTEILE AUS LEDER (EINSCHL. AUS LEDERFASERSTOFF)	139 167	120 059	123 859
6259 50	EINLEGESOHLN AUS ALLEN MATERI- ALIEN)	70 640	77 175	69 712
REPARATUREN								
6295 10	AN LEDERWAREN (EINSCHL. REISE- ARTIKEL)A	.A	.A
6295 50	AN SCHUHEN	9 786	10 374	10 233
6296 00	LOHNVEREDLUNGSARBEITENA	.A	.A

11 PRODUKTION NACH GÜTERARTEN UND GÜTERKLASSEN

MELDE- NR	ERZEUGNIS	EINHEIT	M E N G E			W E R T I N 1000 DM		
			1987	1988	1989	1987	1988	1989
TEXTILIEN								
6301 00	VEREDLUNG TEXTILER ROH- U. SPINN- STOFFE	T	10 126	9 016	10 111	41 022	33 931	43 694
	DAV.: FUER EIGENE RECHNUNG	T	.A	.A	.A	.A	.A	.A
	LOHNVEREDLUNG	T	.A	.A	.A	.A	.A	.A
VEREDLUNG VON GARNEN								
6302 10	GANZ ODER UEBERWIEGEND AUS BAUMWOLLE	T	13 257	15 388	15 434	93 955	95 104	96 484
	DAV.: FUER EIGENE RECHNUNG	T	2 962	2 973	3 122	48 770	50 106	52 509
	LOHNVEREDLUNG	T	10 295	12 415	12 312	45 185	44 998	43 975
6302 70	SYNTHETISCHEN CHEMIEFASERN	T	21 703	19 918	20 251	114 234	118 204	127 068
	DAV.: FUER EIGENE RECHNUNG	T	3 678	4 052	5 295	40 674	49 789	59 533
	LOHNVEREDLUNG	T	18 025	15 866	14 956	73 560	68 415	67 535
6302 90	SONST. FAEDEN U. FASERN	T	6 180	6 148	5 609	32 157	33 804	32 554
	DAV.: FUER EIGENE RECHNUNG	T	336	605	521	4 544	9 792	9 594
	LOHNVEREDLUNG	T	5 844	5 543	5 088	27 613	24 012	22 960
6302	INSGESAMT	T	41 139	41 454	41 294	240 346	247 112	256 106
	DAV.: FUER EIGENE RECHNUNG	T	6 975	7 630	8 938	93 988	109 687	121 636
	LOHNVEREDLUNG	T	34 164	33 824	32 356	146 358	137 425	134 470
VEREDLUNG VON GEWEBEN								
FUER OBERBEKLEIDUNG								
6305 11	GANZ ODER UEBERWIEGEND AUS BAUMWOLLE	1000 M2	201 960	165 566	172 939	403 159	305 528	337 571
	DAV.: FUER EIGENE RECHNUNG	1000 M2	34 749	24 055	28 824	162 136	105 460	125 324
	BEDRUCKT	1000 M2	19 336	11 729	13 404	96 957	57 420	66 429
	SONSTIGE AUSRUESTUNGEN	1000 M2	15 412	12 326	15 420	65 179	48 040	58 895
	DAV.: LOHNVEREDLUNG	1000 M2	167 211	141 512	144 115	241 023	200 068	212 247
	BEDRUCKT	1000 M2	26 125	23 825	21 707	52 384	46 334	46 430
	SONSTIGE AUSRUESTUNGEN	1000 M2	141 086	117 687	122 408	188 639	153 734	165 817
6305 17	SYNTHETISCHEN CHEMIEFASERN	1000 M2	133 897	158 683	175 232	255 734	332 259	388 923
	DAV.: FUER EIGENE RECHNUNG	1000 M2	28 829	32 880	39 572	114 241	150 102	187 009
	BEDRUCKT	1000 M2	4 365	8 266	11 085	27 409	73 025	94 332
	SONSTIGE AUSRUESTUNGEN	1000 M2	24 464	24 614	28 487	86 832	77 077	92 677
	DAV.: LOHNVEREDLUNG	1000 M2	105 068	125 802	135 660	141 493	182 157	201 914
	BEDRUCKT	1000 M2	15 865	19 605	23 386	44 139	53 211	65 598
	SONSTIGE AUSRUESTUNGEN	1000 M2	89 202	106 198	112 274	97 354	128 946	136 316
6305 19	SONSTIGE FAEDEN U. FASERN	1000 M2	174 144	215 959	247 385	720 939	899 467	1 116 615
	DAV.: FUER EIGENE RECHNUNG	1000 M2	108 579	138 892	161 773	600 183	752 927	934 182
	BEDRUCKT	1000 M2	84 552	108 102	132 409	478 275	600 353	792 827
	SONSTIGE AUSRUESTUNGEN	1000 M2	24 026	30 790	29 364	121 908	152 574	141 355
	DAV.: LOHNVEREDLUNG	1000 M2	65 565	77 067	85 612	120 756	146 540	182 433
	BEDRUCKT	1000 M2	22 414	27 898	37 155	44 033	60 053	90 962
	SONSTIGE AUSRUESTUNGEN	1000 M2	43 151	49 169	48 457	76 723	86 487	91 471
6305 60	FUER BETT- U. HAUSHALTSWAESCHE	1000 M2	155 832	165 888	158 829	137 749	150 516	148 388
	DAV.: FUER EIGENE RECHNUNG	1000 M2	9 431	9 822	8 107	30 614	33 294	27 160
	BEDRUCKT	1000 M2	.A	.A	.A	.A	.A	.A
	SONSTIGE AUSRUESTUNGEN	1000 M2	.A	.A	.A	.A	.A	.A
	DAV.: LOHNVEREDLUNG	1000 M2	146 401	156 065	150 721	107 135	117 222	121 228
	BEDRUCKT	1000 M2	70 612	81 156	80 866	50 696	58 703	65 388
	SONSTIGE AUSRUESTUNGEN	1000 M2	75 789	74 910	69 855	56 439	58 519	55 840
6305 81	FUER HEIM- U. SONSTIGE HAUSTEX- TILIEN (OHNE TEXTILE FUSSBODEN- BELAEGE)	1000 M2	184 731	220 108	215 250	357 842	384 273	400 386
	DAV.: FUER EIGENE RECHNUNG	1000 M2	35 748	36 466	39 661	249 540	260 093	278 172
	BEDRUCKT	1000 M2	32 670	32 626	35 026	228 791	235 994	251 177
	SONSTIGE AUSRUESTUNGEN	1000 M2	3 078	3 840	4 635	20 749	24 099	26 995
	DAV.: LOHNVEREDLUNG	1000 M2	148 983	183 641	175 589	108 302	124 180	122 214
	BEDRUCKT	1000 M2	23 022	24 569	22 198	33 509	40 358	36 423
	SONSTIGE AUSRUESTUNGEN	1000 M2	125 961	159 072	153 391	74 793	83 822	85 791
6305 90	FUER SONSTIGE ZWECKE	1000 M2	432 722	444 292	465 466	341 216	347 005	398 104
	DAV.: FUER EIGENE RECHNUNG	1000 M2	44 181	44 573	69 272	111 492	106 863	145 839
	BEDRUCKT	1000 M2	3 102	6 263	9 657	15 048	16 684	22 489
	SONSTIGE AUSRUESTUNGEN	1000 M2	41 079	38 309	59 616	96 444	90 179	123 350
	DAV.: LOHNVEREDLUNG	1000 M2	388 540	399 720	396 193	229 724	240 142	252 265
	BEDRUCKT	1000 M2	13 466	16 801	27 231	19 259	21 218	32 841
	SONSTIGE AUSRUESTUNGEN	1000 M2	375 074	382 918	368 963	210 465	218 924	219 424
6305	INSGESAMT	1000 M2	1 283 285	1 370 495	1 435 100	2 216 639	2 419 048	2 789 987
	DAV.: FUER EIGENE RECHNUNG	1000 M2	261 517	286 688	347 209	1 268 206	1 408 739	1 697 686
	LOHNVEREDLUNG	1000 M2	1 021 768	1 083 807	1 087 891	948 433	1 010 309	1 092 301

11 PRODUKTION NACH GÜTERARTEN UND GÜTERKLASSEN

MELDE- NR	ERZEUGNIS	EINHEIT	M E N G E			W E R T I N 1000 DM		
			1987	1988	1989	1987	1988	1989
VEREDLUNG VON MASCHENWARE								
KETTSTUHL U. RASCHELWARE, RUND-								
WIRK- U. RUNDSTRICKWARE								
6308 40	FUER OBERBEKLEIDUNG	T	28 890	28 925	31 652	287 261	265 369	297 803
	DAV.: FUER EIGENE RECHNUNG	T	4 444	3 916	4 215	133 174	117 076	127 447
	BEDRUCKT	T	2 212	2 319	2 590	63 825	69 238	75 236
	SONSTIGE AUSRUESTUNGEN	T	2 232	1 596	1 625	69 349	47 838	52 211
	DAV.: LOHNVEREDLUNG	T	24 446	25 009	27 438	154 087	148 293	170 356
	BEDRUCKT	T	1 530	1 410	1 724	23 189	20 570	26 291
	SONSTIGE AUSRUESTUNGEN	T	22 916	23 599	25 714	130 898	127 723	144 065
6308 80	FUER SONSTIGE ZWECKE	T	51 083	48 070	46 388	347 231	327 266	347 618
	DAV.: FUER EIGENE RECHNUNG	T	6 143	6 374	1 167	122 237	98 494	86 369
	BEDRUCKT	T	.A	.A	.A	.A	.A	.A
	SONSTIGE AUSRUESTUNGEN	T	.A	.A	.A	.A	.A	.A
	DAV.: LOHNVEREDLUNG	T	44 940	41 696	45 221	224 994	228 772	261 249
	BEDRUCKT	T	7 010	6 488	6 074	37 557	34 490	36 449
	SONSTIGE AUSRUESTUNGEN	T	37 930	35 208	39 147	187 437	194 282	224 800
6308	INSGESAMT	T	79 973	76 995	78 041	634 492	592 635	645 421
	DAV.: FUER EIGENE RECHNUNG	T	10 587	10 290	5 382	255 411	215 570	213 816
	LOHNVEREDLUNG	T	69 386	66 705	72 659	379 081	377 065	431 605
VEREDLUNG SONSTIGER STOFFE								
6309 11	BESCHICHTETE GEWEBE U. GEWIRKE	1000 M2	79 531	84 386	96 517	119 625	135 729	155 111
	DAV.: FUER EIGENE RECHNUNG	1000 M2	11 178	12 267	17 981	54 394	63 357	77 134
	BEDRUCKT	1000 M2	-	-	-	-	-	-
	SONSTIGE AUSRUESTUNGEN	1000 M2	11 178	12 267	17 981	54 394	63 357	77 134
	DAV.: LOHNVEREDLUNG	1000 M2	68 353	72 119	78 536	65 231	72 372	77 977
	BEDRUCKT	1000 M2	-	-	-	-	-	-
	SONSTIGE AUSRUESTUNGEN	1000 M2	68 353	72 119	78 536	65 231	72 372	77 977
6309 15	KASCHIERTE GEWEBE U. GEWIRKE	1000 M2	18 965	20 969	24 913	73 928	80 558	91 038
	DAV.: FUER EIGENE RECHNUNG	1000 M2	4 491	4 680	4 655	41 002	38 104	34 967
	BEDRUCKT	1000 M2	-	-	-	-	-	-
	SONSTIGE AUSRUESTUNGEN	1000 M2	4 491	4 680	4 655	41 002	38 104	34 967
	DAV.: LOHNVEREDLUNG	1000 M2	14 474	16 290	20 259	32 926	42 454	56 071
	BEDRUCKT	1000 M2	.A	.A	.A	.A	.A	.A
	SONSTIGE AUSRUESTUNGEN	1000 M2	.A	.A	.A	.A	.A	.A
6309 90	SONSTIGE VEREDELTE TEXTILIEN	147 510	159 875	172 284
	DAV.: FUER EIGENE RECHNUNG	57 774	68 942	69 486
	BEDRUCKTA	.A	.A
	SONSTIGE AUSRUESTUNGENA	.A	.A
	DAV.: LOHNVEREDLUNG	89 736	90 933	102 798
	BEDRUCKTA	.A	.A
	SONSTIGE AUSRUESTUNGENA	.A	.A
6309	INSGESAMT	341 063	376 162	418 433
	DAV.: FUER EIGENE RECHNUNG	153 170	170 403	181 587
	LOHNVEREDLUNG	187 893	205 759	236 846
TEXTILE SPINNSTOFFE								
6311 10	HADERN (LUMPEN) UNSORTIERT	T	.A	.A	.A	.A	.A	.A
	SORTIERT							
	GANZ ODER UEBERWIEGEND AUS							
6311 51	BAUMWOLLE	T	.A	.A	.A	.A	.A	.A
6311 52	HANF, FLACHS, JUTE	T	.A	.A	.A	.A	.A	.A
6311 53	WOLLE	T	-	-	-	-	-	-
6311 55	CHEMIEFASERN	T	-	-	-	-	-	-
6311 59	SONSTIGEM MATERIAL	T	.A	.A	.A	.A	.A	.A
6311	INSGESAMT	T	15 709	13 874	13 141	19 946	17 111	15 730
WOLLE U. TIERHAARE, BEARBEITET								
6313 41	SCHAFWOLLE, REIN GEWASCHEN	T	.A	-	-	.A	-	-
6313 43	MERINO- BIS B KREUZZUCHT	T	.A	.A	.A	.A	.A	.A
	TIERHAARE, BEARBEITET							
6313 45	FEIN (EINSCHL. MOHAIR)	T	.A	.A	.A	.A	.A	.A
6313 47	GROB	T	.A	.A	.A	.A	.A	.A
6313 49	HAUT-, KALK-, PELZ-, GERBER- UND STERBLINGSWOLLE	T	-	-	-	-	-	-
6313	INSGESAMT	T	1 235	1 082	1 230	6 667	8 017	9 306

STBA, FS4, R 3.1

11 PRODUKTION NACH GÜTERARTEN UND GÜTERKLASSEN

MELDE- NR	ERZEUGNIS	EINHEIT	M E N G E			W E R T I N 1000 DM		
			1987	1988	1989	1987	1988	1989
VERSINNBARER ABGANG U. RESTSTOFFE (ABFÄLLE) (EINSCHL. MISCHUNGEN)								
6315 40	VERSINNBARER ABGANG U. RESTSTOFFE (ABFÄLLE) AUS WOLLE (EINSCHL. KÄMMLINGEN)	T	.A	.A	.A	.A	.A	.A
6315 91	SONSTIGE VERSINNBARER ABGANG U. RESTSTOFFE (ABFÄLLE) GANZ ODER UEBERWIEGEND AUS BAUMWOLLE	T	.A	.A	.A	.A	.A	.A
6315 95	ZELLULOSISCHEN CHEMIEFASERN	T	-	-	-	-	-	-
6315 97	SYNTHETISCHEN CHEMIEFASERN	T	.A	.A	.A	.A	.A	.A
6315 99	SONST. MATERIAL (OHNE SOLCHE AUS WOLLE)	T	-	-	-	-	-	-
6315	INSGESAMT	T	.A	.A	.A	.A	.A	.A
KAMMZUEGE U. VORGARN, AUCH GEKREMPELTES ODER ANDERS FÜR DIE SPINNEREI VORBEREITETES MATERIAL AUS WOLLE								
6316 41	MERINO- BIS B	T	.A	.A	.A	.A	.A	.A
6316 45	KREZZUCHT	T	.A	.A	.A	.A	.A	.A
6316 71	AUS ZELLULOSISCHEN SPINNFASERN	T	-	-	-	-	-	-
6316 77	AUS SYNTHETISCHEN SPINNFASERN	T	.A	.A	.A	.A	.A	.A
6316 90	AUS SONST. MATERIAL	T	-	-	-	-	-	-
6316	INSGESAMT	T	46 522	46 189	46 241	196 059	329 732	418 509
REISSPINNSTOFFE U. VERWANDTE ERZEUGNISSE								
6318 10	REISSBAUMWOLLE	T	.A	.A	.A	.A	.A	.A
6318 27	REISSJUTE	T	.A	.A	.A	.A	.A	.A
6318 40	REISSWOLLE U. AUFBEREITETE WOLLABGANG U. -FÄDEN	T	.A	.A	.A	.A	.A	.A
6318 72	REISSPINNSTOFFE AUS ZELLULOSISCHEN ODER SYNTHETISCHEN CHEMIEFASERN	T	-	-	-	-	-	-
6318 74	REISSVISKOSE REISSSYNTHETICS	T	.A	.A	.A	.A	.A	.A
6318 77	INDUSTRIEWATTE (GEKREMPELTE POLSTERWATTE JEDER ART, VLIESE U.AE.)	T	-	-	-	-	-	-
6318 79	AUS ZELLULOSISCHEN ODER SYNTHETISCHEN CHEMIEFASERN	T	24 118	22 529	24 548	160 442	153 087	171 327
6318 84	AUS SONST. MATERIAL	T	18 056	18 817	18 390	108 096	116 081	116 421
6318 90	PUTZWOLLE	T	.A	.A	.A	.A	.A	.A
6318	SONST. REISSPINNSTOFFE U. VERWANDTE ERZEUGNISSE (OHNE POLIERSCHEIBEN)	T	.A	.A	.A	.A	.A	.A
6318	INSGESAMT	T	50 889	52 876	55 607	290 863	303 356	327 527
GARN (AUCH GEZWIRNT)								
GARN FÜR GEWEBE (OHNE TEPPICH-, BASTFASER- U. HAARGARN)								
AUS BAUMWOLLE								
6321 11	MIT EINEM ANTEIL VON UEBER 85 VH BAUMWOLLE	T *	171 978	145 294	140 535	628 221	535 942	464 403
6321 15	DARUNTER ZUM ABSATZ BESTIMMT	T	93 100	80 363	76 324			
6321 18	MIT EINEM ANTEIL VON 50 BIS 85 VH BAUMWOLLE	T *	.A	.A	.A			
6321 19	GEMISCHT MIT ZELLULOSISCHEN SPINNFASERN	T *	8 275	7 917	8 613	53 552	48 314	51 089
6321 33	DARUNTER ZUM ABSATZ BESTIMMT	T *	5 951	7 110	5 931			
6321 39	GEMISCHT MIT SYNTHETISCHEN SPINNFASERN	T *	1 429	1 776	2 355	8 992	11 577	16 742
6321 44	DARUNTER ZUM ABSATZ BESTIMMT	T *	.A	.A	.A			
6321 55	AUS WOLLE	T	910	1 119	1 467	9 755	12 412	17 193
6321 59	MIT EINEM ANTEIL VON UEBER 85 VH WOLLE	T *	27 033	26 974	26 486			
6321 81	DARUNTER ZUM ABSATZ BESTIMMT	T *	22 063	22 491	22 486	441 837	526 292	539 678
6321 83	MIT EINEM ANTEIL VON 50 BIS 85 VH WOLLE	T *	2 452	2 646	2 283			
6321 85	DARUNTER ZUM ABSATZ BESTIMMT	T *	938	906	707	9 734	8 469	7 965
6321 88	AUS SEIDE	T *	-	-	-	-	-	-
6321 90	DARUNTER ZUM ABSATZ BESTIMMT	T *	-	-	-	-	-	-
6321 91	AUS ZELLULOSISCHEN SPINNFASERN	T *	27 928	39 729	43 858			
6321 92	DARUNTER ZUM ABSATZ BESTIMMT	T *	17 630	25 818	29 357	155 198	224 553	256 154
6321 93	MIT EINEM ANTEIL VON 50 BIS 85 VH ZELLULOSISCHEN SPINNFASERN	T *	320	914	3 098			
6321 94	DARUNTER ZUM ABSATZ BESTIMMT	T *	.A	.A	.A	.A	.A	.A
6321 95	AUS SYNTHETISCHEN SPINNFASERN	T *	.A	.A	.A	.A	.A	.A
6321 96	MIT EINEM ANTEIL VON 50 BIS 85 VH SYNTHETISCHEN SPINNFASERN	T *	42 706	38 485	36 658			
6321 97	DARUNTER ZUM ABSATZ BESTIMMT	T *	29 483	26 830	27 041	243 011	218 016	202 610
6321 98	GEMISCHT MIT WOLLE	T *	11 512	12 127	12 864			
6321 99	DARUNTER ZUM ABSATZ BESTIMMT	T *	10 634	11 610	12 199	188 734	249 001	266 944
6321 00	GEMISCHT MIT ZELLULOSISCHEN SPINNFASERN	T *	.A	.A	.A			
6321 01	DARUNTER ZUM ABSATZ BESTIMMT	T *	3 369	4 812	5 339	41 362	54 724	60 309
6321 02	MIT EINEM ANTEIL VON UEBER 85 VH SYNTHETISCHEN SPINNFASERN	T *	51 195	52 687	49 989			
6321 03	DARUNTER ZUM ABSATZ BESTIMMT	T *	43 901	45 075	42 069	465 761	495 603	484 041

11 PRODUKTION NACH GÜTERARTEN UND GÜTERKLASSEN

MELDE-NR	ERZEUGNIS	EINHEIT	MENGE			WERT IN 1000 DM		
			1987	1988	1989	1987	1988	1989
6321 90	AUS SONST. MATERIAL	T *	.A	.A	.A	.	.	.
	DARUNTER ZUM ABSATZ BESTIMMT	T	.A	.A	.A	.	.	.
6321	INSGESAMT	T *	355 324	342 200	339 583	.A	.A	.A
	DARUNTER ZUM ABSATZ BESTIMMT	T	232 628	230 022	230 520	2 263 628	2 409 171	2 403 648
GARN FUER MASCHENWARE								
AUS BAUMWOLLE								
6322 11	MIT EINEM ANTEIL VON UEBER	T *	.A	.A	.A	.	.	.
	85 VH BAUMWOLLE	T	.A	.A	.A	.	.	.
	DARUNTER ZUM ABSATZ BESTIMMT	T	23 130	21 778	23 225	214 365	196 352	187 687
	MIT EINEM ANTEIL VON 50 BIS	T *	.A	.A	.A	.	.	.
	85 VH BAUMWOLLE	T	.A	.A	.A	.	.	.
6322 15	GEMISCHT MIT ZELLULOSISCHEN	T *	.A	.A	.A	.	.	.
	SPINNFASERN	T	.A	.A	.A	.	.	.
	DARUNTER ZUM ABSATZ BESTIMMT	T	8 000	6 404	5 628	72 560	58 353	47 286
6322 18	GEMISCHT MIT SYNTHETISCHEN	T *	.A	.A	.A	.	.	.
	SPINNFASERN	T	.A	.A	.A	.	.	.
	DARUNTER ZUM ABSATZ BESTIMMT	T	.A	.A	.A	.	.	.
6322 19	GEMISCHT MIT SONST. FASERN	T *	.A	.A	.A	.	.	.
	DARUNTER ZUM ABSATZ BESTIMMT	T
AUS WOLLE								
6322 33	MIT EINEM ANTEIL VON UEBER	T *	.A	.A	.A	.	.	.
	85 VH WOLLE	T	.A	.A	.A	.	.	.
	DARUNTER ZUM ABSATZ BESTIMMT	T	6 593	5 444	5 659	165 199	140 179	157 632
6322 39	MIT EINEM ANTEIL VON 50 BIS	T *	.A	.A	.A	.	.	.
	85 VH WOLLE	T	.A	.A	.A	.	.	.
	DARUNTER ZUM ABSATZ BESTIMMT	T	4 181	3 497	2 496	101 469	88 710	67 477
6322 44	AUS SEIDE	T *
	DARUNTER ZUM ABSATZ BESTIMMT	T
6322 50	AUS ZELLULOSISCHEN SPINNFASERN	T *	.A	.A	.A	.	.	.
	DARUNTER ZUM ABSATZ BESTIMMT	T	.A	.A	.A	.	.	.
	AUS SYNTHETISCHEN SPINNFASERN	T *	.A	.A	.A	.	.	.
	MIT EINEM ANTEIL VON 50 BIS	T	.A	.A	.A	.	.	.
	85 VH SYNTH. SPINNFASERN	T	.A	.A	.A	.	.	.
6322 81	GEMISCHT MIT BAUMWOLLE	T *	3 473	3 480	4 035	42 801	39 198	49 765
	DARUNTER ZUM ABSATZ BESTIMMT	T	3 473	3 480	4 035	42 801	39 198	49 765
6322 83	GEMISCHT MIT WOLLE	T *	.A	.A	.A	.	.	.
	DARUNTER ZUM ABSATZ BESTIMMT	T	.A	.A	.A	.	.	.
6322 85	GEMISCHT MIT ZELLULOSISCHEN	T *	.A	.A	.A	.	.	.
	SPINNFASERN	T	.A	.A	.A	.	.	.
	DARUNTER ZUM ABSATZ BESTIMMT	T	7 761	5 962	5 190	160 396	127 163	110 727
6322 88	MIT EINEM ANTEIL VON UEBER	T *	.A	.A	.A	.	.	.
	85 VH SYNTH. SPINNFASERN	T	.A	.A	.A	.	.	.
	DARUNTER ZUM ABSATZ BESTIMMT	T	11 199	9 307	8 523	169 110	137 839	136 865
6322 90	AUS SONST. MATERIAL	T *	.A	.A	.A	.	.	.
	DARUNTER ZUM ABSATZ BESTIMMT	T	.A	.A	.A	.	.	.
6322	INSGESAMT	T *	69 824	60 484	59 775	.A	.A	.A
	DARUNTER ZUM ABSATZ BESTIMMT	T	69 218	59 830	58 571	981 728	831 500	799 218
GARN FUER TEPPICHE U. FUSSBODEN-BELAEGE (OHNE BASTFASER- U. HAARGARN)								
6323 30	AUS WOLLE	T *	7 184	6 273	5 341	74 983	66 122	55 787
	DARUNTER ZUM ABSATZ BESTIMMT	T	5 737	4 855	3 951	74 983	66 122	55 787
6323 50	AUS ZELLULOSISCHEN SPINNFASERN	T *	.A	.A	.A	.	.	.
	DARUNTER ZUM ABSATZ BESTIMMT	T	.A	.A	.A	.	.	.
6323 80	AUS SYNTHETISCHEN SPINNFASERN	T *	39 751	40 754	43 307	.A	.A	.A
	DARUNTER ZUM ABSATZ BESTIMMT	T	33 884	34 895	37 347	304 020	321 563	349 406
6323 90	AUS SONST. MATERIAL	T *	.A	.A	.A	.	.	.
	DARUNTER ZUM ABSATZ BESTIMMT	T	.A	.A	.A	.	.	.
6323	INSGESAMT	T *	47 908	47 863	49 488	.A	.A	.A
	DARUNTER ZUM ABSATZ BESTIMMT	T	39 997	40 013	41 509	382 787	390 263	407 393
GARN FUER ANDERE ZWECKE, AUCH FUER HANDELSFERTIGE AUFMACHUNG BESTIMMTES GARN								
6324 10	AUS BAUMWOLLE	T *	.A	.A	.A	.	.	.
	DARUNTER ZUM ABSATZ BESTIMMT	T	.A	.A	.A	.	.	.
6324 30	AUS WOLLE	T *	5 024	3 775	2 831	.A	.A	.A
	DARUNTER ZUM ABSATZ BESTIMMT	T	.A	.A	.A	.A	.A	.A
6324 44	AUS SEIDE	T *
	DARUNTER ZUM ABSATZ BESTIMMT	T
6324 50	AUS ZELLULOSISCHEN SPINNFASERN	T *	.A	.A	.A	.	.	.
	DARUNTER ZUM ABSATZ BESTIMMT	T	.A	.A	.A	.	.	.
6324 80	AUS SYNTHETISCHEN SPINNFASERN	T *	5 230	4 717	4 907	.A	.A	.A
	DARUNTER ZUM ABSATZ BESTIMMT	T	1 273	1 036	1 166	25 547	25 399	25 822
6324 90	AUS SONST. MATERIAL	T *	.A	.A	.A	.	.	.
	DARUNTER ZUM ABSATZ BESTIMMT	T	.A	.A	.A	.	.	.
6324	INSGESAMT	T *	12 593	10 785	10 324	.A	.A	.A
	DARUNTER ZUM ABSATZ BESTIMMT	T	4 000	3 732	4 191	72 320	76 430	81 759
BASTFASERGARN								
FLACHS- U. FLACHSWERG- (LEINEN-) GARN, AUCH RAMIEGARN								
6325 15	BINDFAEDEN U. KORDEL	T *	.A	.A	.A	.	.	.
	DARUNTER ZUM ABSATZ BESTIMMT	T	.A	.A	.A	.	.	.
6325 19	SONST. FLACHS- U. FLACHSWERG- (LEINEN-)GARN	T *	.A	.A	.A	.	.	.
	DARUNTER ZUM ABSATZ BESTIMMT	T	.A	.A	.A	.	.	.
6325 35	GARN AUS WEICHANF	T *	.A	.A	.A	.	.	.
	BINDFAEDEN U. KORDEL	T	.A	.A	.A	.	.	.
	DARUNTER ZUM ABSATZ BESTIMMT	T	.A	.A	.A	.	.	.
6325 39	SONST. GARN AUS WEICHANF	T *	.A	.A	.A	.	.	.
	DARUNTER ZUM ABSATZ BESTIMMT	T	.A	.A	.A	.	.	.
6325 50	GARN AUS JUTE	T *	.A	.A	.A	.	.	.
	DARUNTER ZUM ABSATZ BESTIMMT	T	.A	.A	.A	.	.	.

11 PRODUKTION NACH GÜTERARTEN UND GÜTERKLASSEN

MELDE- NR	ERZEUGNIS	EINHEIT	M E N G E			W E R T I N 1000 DM		
			1987	1988	1989	1987	1988	1989
6325 63	GARN AUS SISAL U. MANILAHANF ERNTGARN	T *	.A	.A	.A	.	.	.
6325 65	DARUNTER ZUM ABSATZ BESTIMMT BINDFADEN U. KORDEL	T *	.A	.A	.A	.A	.A	.A
6325 69	DARUNTER ZUM ABSATZ BESTIMMT SONST. GARN AUS SISAL U. MANILAHANF	T *	.A	.A	.A	.A	.A	.A
6325 90	DARUNTER ZUM ABSATZ BESTIMMT KOKOSGARN	T *	.A	.A	.A	.A	.A	.A
6325	DARUNTER ZUM ABSATZ BESTIMMT INSGESAMT	T *	3 129	3 827	4 303	.	.	.
		T	3 074	3 673	4 068	25 762	32 149	36 334
	TEXTURIERTES GARN GANZ ODER UEBERWIEGEND AUS							
6326 77	POLYAMID	T *	.A	.A	.A	.	.	.
6326 87	DARUNTER ZUM ABSATZ BESTIMMT POLYESTER	T *	93 922	88 996	91 201	760 759	749 714	752 420
6326 90	DARUNTER ZUM ABSATZ BESTIMMT SONST. MATERIAL	T *	.A	.A	.A	.A	.A	.A
6326	DARUNTER ZUM ABSATZ BESTIMMT INSGESAMT	T *	.A	.A	.A	.A	.A	.A
		T	162 465	166 091	170 179	1 198 844	1 238 529	1 315 082
	ANDERES GARN TECHNISCHES GARN AUS SYNTHETI- SCHEM MATERIAL							
6327 71	NETZGARN	T *	.A	.A	.A	.	.	.
6327 79	DARUNTER ZUM ABSATZ BESTIMMT SONST. TECHNISCHES GARN	T *	.A	.A	.A	.A	.A	.A
6327 90	DARUNTER ZUM ABSATZ BESTIMMT SONST. GARN	T *	3 318	3 610	1 539	11 190	13 177	7 070
6327	DARUNTER ZUM ABSATZ BESTIMMT INSGESAMT	T *	.A	.A	.A	.A	.A	.A
		T	4 351	4 601	2 838	20 690	24 395	18 753
	NAEH- U. STOPFMITTEL, HANDSTRICK- U. HANDARBEITSGARN NAEHMITTEL IN AUFMACHUNGEN ALLER ART NAEHGARN							
6328 11	AUS BAUMWOLLE FUER DEN EINZELVERKAUF	T	156	131	193	19 607	16 997	22 970
6328 12	FUER INDUSTRIE UND HANDWERK	T	902	815	772	40 120	36 320	34 411
6328 13	AUS LEINEN U. RAMIE	T	.A	.A	.A	.A	.A	.A
6328 14	AUS SEIDE	T	.A	.A	.A	.A	.A	.A
	AUS ZELLUL. FILAMENTGARNEN, SYNTHETISCHEN CHEMIE- FASERN	T	.A	.A	.A	.A	.A	.A
6328 16	FUER DEN EINZELVERKAUF	T	466	443	471	63 925	65 866	71 333
6328 17	FUER INDUSTRIE U. HANDWERK	T	7 375	7 370	8 119	402 679	396 273	445 597
6328 20	REIHGARN U. SONST. GARN AUS BAUMWOLLE	T	.A	.A	.A	.A	.A	.A
6328 31	STOPFMITTEL	T	.A	.A	.A	.A	.A	.A
6328 35	STOPFWIST	T	26	21	.A	2 606	2 501	.A
	STOPFWOLLE	T	.A	.A	.A	.A	.A	.A
	HANDSTRICKGARN GANZ ODER UEBERWIEGEND AUS BAUMWOLLE, ZELLUL. SPINN- FASERN, RESTSTOFFEN (AB- FAELLEN) AUS ZELLULOSSI- SCHEN SOWIE SYNTH. SPINN- FASERN, AUCH GEMISCHT	T	1 512	809	448	39 587	24 911	14 935
6328 55	WOLLE, ZELLULOSISCHEN U. SYNTH. SPINNFASERN, AUCH GEMISCHT	T	823	565	589	31 324	22 606	19 754
6328 56	STRUMPFWOLLE	T	8 732	6 506	5 421	229 325	160 595	134 974
6328 71	SPORTWOLLE	T						
	HANDARBEITSGARN AUS BAUMWOLLE, ZELLULOSSI- SCHEN CHEMIEFASERN, SYNTH. SPINNFASERN, AUCH GEMISCHT	T	283	278	.A	37 457	38 908	.A
6328 73	AUS WOLLE, ZELLULOSISCHEN U. SYNTH. SPINNFASERN, AUCH GEMISCHT	T	648	610	668	16 823	16 559	17 073
6328 79	AUS SONST. MATERIAL	T	.A	.A	.A	.A	.A	.A
6328	INSGESAMT	T	21 103	17 678	17 126	895 443	789 955	819 812
	ZWIRN ZUR WEITERVERARBEITUNG (OHNE TEXTURIERTES GARN) GANZ ODER UEBERWIEGEND AUS							
6329 10	BAUMWOLLE	T	4 734	4 621	3 801	55 794	53 581	46 200
6329 30	WOLLE	T	.A	.A	.A	.A	.A	.A
6329 50	ZELLULOSISCHEN SPINNFASERN	T	2 008	1 833	2 538	9 150	11 626	12 313
6329 60	ZELLULOSISCHEN FILAMENTGARNEN	T	3 897	3 452	3 277	50 950	45 514	47 496
6329 70	SYNTHETISCHEN FILAMENTGARNEN	T	9 080	9 822	10 284	121 240	101 344	112 851
6329 80	SYNTHETISCHEN SPINNFASERN	T	5 043	5 018	5 034	42 118	40 539	45 167
6329 90	SONST. MATERIAL	T	.A	.A	.A	.A	.A	.A
6329	INSGESAMT	T	25 162	25 375	25 749	287 154	267 145	282 168

11 PRODUKTION NACH GUETERARTEN UND GUETERKLASSEN

MELDE- NR	ERZEUGNIS	EINHEIT	MENGE			WERT IN 1000 DM		
			1987	1988	1989	1987	1988	1989
SPINNSTOFFWAREN (OHNE METERWARE U. OHNE WIRK- U. STRICKWAREN)								
VERBANDMITTEL, MULL U. WATTE (OHNE INDUSTRIEWATTE) MULLGEWEBE, ROH U. AUSGERUESTET GANZ ODER UEBERWIEGEND AUS BAUMWOLLE								
6351 12		T						
6351 19	SONST. MATERIAL	1000 M2	2 197	1 970	2 358	51 280	44 348	53 471
6351 20	MULLBINDEN	1000 M2	60 938	53 305	63 591	54 772	62 395	58 318
6351 30	WATTE U. WATTENWAREN (OHNE SOLICHE AUS ZELLSTOFF)	T	2 461	2 835	2 621			
6351 70	ELASTISCHE BINDEN	T	8 508	9 713	9 669	112 804	110 410	120 465
6351	INSGESAMT	T	3 620	3 698	4 237	100 601	101 519	112 856
			.	.	.	319 457	318 672	345 110
BAENDER, GURTE, FLECHTARTIKEL, CHENILLEERZEUGNISSE, SPITZEN, STICKERIEIEN U. POSAMENTEN								
BAENDER ALLER ART								
6352 11	UNELASTISCH	T	5 681	5 965	6 552	379 679	418 977	462 392
6352 15	ELASTISCH	T	4 657	4 814	5 508	152 027	165 559	182 914
6352 20	GURTE ALLER ART	T	6 008	6 589	7 528	101 226	111 371	118 122
6352 30	ELASTISCHE GEWEBE	T	.A	.A	.A	.A	.A	.A
FLECHTARTIKEL ALLER ART								
6352 51	UNELASTISCH	T	2 021	2 229	2 233	77 770	87 610	92 191
6352 55	ELASTISCH	T	625	609	645	24 291	23 383	26 131
6352 60	CHENILLEERZEUGNISSE	T	1 715	1 740	1 730	26 931	28 971	29 633
SPITZEN								
6352 71	MASCHINENGEKLOEPPELT	10 668	10 368	10 731
6352 74	AETZ- U. LUFTSPITZEN	12 205	13 494	13 367
6352 75	RASCHELSPITZEN	40 988	45 285	59 788
6352 79	SONST. SPITZEN (EINSCHL. GE- WEBTER SPITZENSTOFFE, ABER OHNE SPITZENSTOFFE U. BE- STICKTEN TUELL FUER VOR- HAENGE)A	.A	.A
6352 81	STICKERIEIEN (OHNE TUELL-, AETZ- U. LUFTSPITZEN) U. PARAMENTEN	65 886	75 673	89 964
6352 85	TAPISSERIEIEN ALLER ART (EINSCHL. ABGEPASSTES STICKMATERIAL)	39 507	36 384	43 987
6352 90	POSAMENTENARTIKEL ALLER ART	T	668	543	532	40 335	42 017	41 598
6352	INSGESAMT	1 033 910	1 132 630	1 246 566
SACKE, SCHNUERE, SEILE, TAUWERK U. NETZE								
SACKE								
AUS SELBSTHERGESTELLTER METER- WARE								
6353 12	AUS JUTEGEWEBE	T	.A	.A	.A	.A	.A	.A
6353 19	AUS SONST. GEWEBE	T	.A	.A	.A	.A	.A	.A
6353 20	AUS ZUGEKAUFTER METERWARE SCHNUERE (OHNE GEFLOCHTENE), LEINEN, SEILE U. TAUWERK GANZ ODER UEBERWIEGEND AUS	T	8 885	9 202	6 053	30 319	42 149	40 456
WEICHHANF								
6353 61	SYNTHETISCHEM MATERIAL	T	-	-	-	-	-	-
6353 67	SONST. MATERIAL	T	1 752	2 783	2 976	23 888	31 430	32 724
6353 69	NETZE (METERWARE U. ABGEPASST)	T	998	1 024	1 176	7 983	8 319	10 001
6353 70	FISCHERNETZE	T	776	1 142	577	10 252	12 411	7 660
6353 80	SONST. NETZE, AUCH HAENGEMATTEN	T	1 665	2 981	3 199	44 697	58 588	62 839
6353 91	TRAGLUFTHALLEN AUS BESCHICHTE- TEM GEWEBE	T	-	-	-	-	-	-
6353 95	ABDECKHAUBEN U. TEXTILE BE- HAELTER	1000 ST	-	-	-	-	-	-
6353	INSGESAMT	T	.	.	.	128 144	170 516	167 674
6354 00	FILTERTUCH (METERWARE U. ABGE- PASST)	T	1 159	2 023	1 499	28 273	34 356	35 474
6355 00	SCHLAEUCHE ALLER ART, GEWEBT (OHNE SCHLAEUCHE GANZ AUS KUNST- STOFF ODER GUMMI)	T	1 491	1 729	1 948	45 908	45 170	49 624
FILZ, NICHT GEWEBT UND FILZTUCH, WAREN AUS FILZ, VLIESSTOFFE U. WAREN DARAUS								
FILZ NICHT GEWEBT								
6356 13	WOLLFILZ	T	2 696	2 854	2 844	70 445	73 600	76 902
6356 23	HAARFILZ	T	182	180	180	2 305	2 530	2 324
6356 32	JUTEFILZ	T	4 073	2 509	4 440	15 472	7 334	12 529
6356 39	SONST. FILZ	T	7 870	7 801	13 267	80 808	87 694	121 764
6356 40	WAREN AUS FILZ (OHNE HUTHALB- FABRIKATE)	T	1 301	1 905	2 240	32 407	36 565	38 142
6356 50	FILZTUCH U. VERWANDTE ERZEUG- NISSE Z.B. FUER DIE PAPIERHER- STELLUNG	T	2 753	2 829	3 112	274 216	289 644	321 705

11 PRODUKTION NACH GUETERARTEN UND GUETERKLASSEN

MELDE- NR	ERZEUGNIS	EINHEIT	M E N G E			W E R T I N 1000 DM		
			1987	1988	1989	1987	1988	1989
6356 71	VLIESTOFFE FUER BEKLEIDUNG, SCHUHE U. LEDERWAREN	T	19 825	16 736	19 477	187 124	321 824	371 838
6356 73	FUER HAUSHALT U. WOHNBEDARF	T	8 336	8 935	10 303	94 342	105 568	119 820
6356 75	FUER EINWEGARTIKEL, FUER HY- GIENE U. ANSTALTSBEDARF	T	20 020	23 884	23 077	171 401	181 140	177 450
6356 79	FUER TECHNISCHEN U. SONST. BEDARF	T	55 082	61 748	61 380	521 291	577 819	589 531
6356 80	WAREN AUS VLIESTOFFEN	T	9 122	10 030	11 102	82 604	89 314	104 613
6356	INSGESAMT	T	131 260	139 411	151 423	1 532 415	1 773 032	1 936 618
6357 00	HUTHALBFABRIKATE (STUMPEN, AUCH CAPELINES U. CORNETS) AUS WOLL- U. HAARFILZ DARUNTER ZUM ABSATZ BESTIMMT	1000 ST* 1000 ST	.A 1 005	.A 1 072	.A 984	.A 9 461	.A 10 336	.A 9 752
	SONST. SPINNSTOFFWAREN DIESER GUETERGRUPPE							
6359 10	MATTEN ALLER ART AUS TEXTILEM MATERIAL	T	30 932	31 269	35 938	92 056	95 721	110 573
6359 20	NAEWIRKSTOFFE (MALIMOSTOFFE) GROBGARNDIECKEN U. SONST. SPINN- STOFFWAREN AUS GROBGARN (OHNE SCHLAF- U. REISEDECKEN)	T	.A	.A	.A	.A	.A	.A
6359 31	GROBGARNDIECKEN	T	-	-	-	-	-	-
6359 35	SCHUEERTUECHER U. AE.	T	4 263	4 181	3 539	35 614	32 830	27 642
6359 39	SONST. SPINNSTOFFWAREN AUS GROBGARN, AUCH GROBGARNGEWEBE	T	-	-	-	-	-	-
6359 40	STAUB-, SPUEL- U. POLIERTUECHER (OHNE GESCHIRR- U. GLAESERTUE- CHER)	T	.A	.A	.A	.A	.A	.A
6359 50	POLIERSCHEIBEN AUS TEXTILEM MA- TERIAL (OHNE SOLCHE AUS FILZ U. VLIESTOFFEN)	T	.A	.A	.A	.A	.A	.A
6359 80	UMSPONNENE GUMMIFAE DEN	T	1 500	1 547	1 580	54 577	70 388	86 257
6359 90	SONST. SPINNSTOFFWAREN DIESER GUETERGRUPPE, A.N.G.	199 520	197 614	202 715
6359	INSGESAMT	433 264	448 974	480 739
	METERWARE (OHNE GROBGARNGEWEBE, HEIM- U. HAUSTEXTILIEN SOWIE VERWANDTE ERZEUGNISSE, OHNE GE- WIRKTEN ODER GESTRIKTEN STOFF)							
	ROHGEWEBE 1)							
6371 10	GANZ ODER UEBERWIEGEND AUS BAUMWOLLE (OHNE MULLGEWEBE) TYPISCHE STAPELROHGEWEBE 2)	T 1000 M2	56 603 319 448	53 247 289 188	52 965 287 173	618 797	555 815	539 667
	ANDERE ROHGEWEBE	T	10 950	9 739	8 214			
6371 20	LEINEN	1000 M2	54 406	53 204	48 789	144 910	134 105	120 445
6371 30	WOLLE	1000 M2	.A	.A	.A	.A	.A	.A
6371 40	SEIDE	1000 M2	2 404	3 078	3 233	55 650	81 475	93 115
6371 50	ZELLULOSISCHEN SPINNFASERN (OHNE MULLGEWEBE) TYPISCHE STAPELROHGEWEBE 2)	T 1000 M2	8 532 67 048	11 200 95 161	14 050 115 624	98 332	139 935	184 668
	ANDERE ROHGEWEBE	T	4 799	5 233	5 258			
6371 60	ZELLULOSISCHEN FILAMENTGARNEN	1000 M2	42 107	46 817	46 496	72 481	86 681	89 846
6371 70	SYNTHETISCHEN FILAMENTGARNEN	1000 M2	6 307	6 975	7 352	139 558	162 960	179 166
6371 80	SYNTHETISCHEN SPINNFASERN	1000 M2	58 453	66 666	74 503	224 264	260 263	315 497
6371 90	SONST. MATERIAL	1000 M2	14 718	17 773	19 802	30 037	40 088	52 746
6371	INSGESAMT	1000 M2	98 749	125 137	148 103	1 413 464	1 497 341	1 614 551
	FERTIGGEWEBE FUER BEKLEIDUNG U. LEIBWAESCHE (OHNE FUTTERSTOFF) STOFF FUER HERREN- U. KNABEN- OBERBEKLEIDUNG, AUCH FUER HERRENBERUFSEBEKLEIDUNG GANZ ODER UEBERWIEGEND AUS							
6372 11	BAUMWOLLE	T 1000 M2	28 267 109 808	24 063 99 961	21 790 93 974	486 075	432 827	413 067
6372 12	LEINEN	T 1000 M2	-	-	.A	-	-	.A
6372 13	WOLLE	T 1000 M2	-	-	.A	-	-	.A
	KAMMGARNGEWEBE	T 1000 M2	11 460 30 791	9 653 29 403	9 649 33 299	398 423	409 351	473 105
	STREICHGARNGEWEBE	T 1000 M2	.A .A	.A .A	.A .A	.A	.A	.A

1) NUR ROHGEWEBE, DIE ALS SOLCHE ABGESETZT WERDEN.- 2) Z.B. CRETONNE, KATTUN, RENFORCE, KOEPER, CROISE FINETTE, ZANELLA, KETTSATIN.

11 PRODUKTION NACH GÜTERARTEN UND GÜTERKLASSEN

MELDE- NR	ERZEUGNIS	EINHEIT	MENGE			WERT IN 1000 DM		
			1987	1988	1989	1987	1988	1989
6372 15	ZELLULOSISCHEN SPINNFASERN	T 1000 M2	.A .A	.A .A	.A .A	.A .A	.A .A	.A .A
6372 18	SYNTHETISCHEN SPINNFASERN	T 1000 M2	17 196 70 982	17 043 69 672	20 406 83 968	522 726	512 115	580 545
6372 19	SONST. MATERIAL	T 1000 M2	.A .A	-	.A	.A	-	.A
6372 21	STOFF FUER DAMEN-, MAEDCHEN- U. KLEINKINDEROBERBEKLEIDUNG, AUCH FUER DAMENBERUFSBERKLEI- DUNG GANZ ODER UEBERWIEGEND AUS BAUMWOLLE	T 1000 M2	21 357 103 692	21 483 105 143	20 280 98 134	380 381	388 975	312 221
6372 22	LEINEN	T 1000 M2	.A .A	.A .A	.A .A	.A	.A	.A
6372 23	WOLLE KAMMGARNGEWEBE STREICHGARNGEWEBE	T 1000 M2 T 1000 M2	6 855 26 150 4 086	7 457 28 605 3 814	7 287 28 392 3 700	301 120	339 598	358 702
6372 24	SEIDE	T 1000 M2	.A .A	.A .A	.A .A	.A	.A	.A
6372 25	ZELLULOSISCHEN SPINNFASERN	T 1000 M2	1 239 10 692	1 667 13 995	2 057 16 121	32 095	52 658	65 151
6372 26	ZELLUL. FILAMENTGARNEN	T 1000 M2	201 1 368	519 2 273	231 2 103	6 744	11 048	14 555
6372 27	SYNTH. FILAMENTGARNEN	T 1000 M2	2 744 27 066	2 271 26 147	2 303 25 505	178 331	162 637	168 793
6372 28	SYNTHETISCHEN SPINNFASERN	T 1000 M2	11 057 51 003	12 506 56 773	14 500 69 131	292 408	346 456	407 849
6372 29	SONST. MATERIAL	T 1000 M2	.A .A	.A .A	.A .A	.A	.A	.A
6372 31	SAMT U. PLUESCH FUER BEKLEIDUNG (OHNE SAMTBAENDER) GANZ ODER UEBERWIEGEND AUS BAUMWOLLE FLOR AUS DER KETTE GEBILDET	T 1000 M2	2 367 6 826	2 449 8 021	3 310 11 000	69 255	84 850	121 483
6372 41	FLOR AUS DEM SCHUSS GEBIL- DET	T 1000 M2	4 628 14 713	3 946 12 260	3 554 11 170	117 541	80 955	83 193
6372 43	WOLLE	T 1000 M2	.A .A	.A .A	.A .A	.A	.A	.A
6372 46	ZELLUL. FILAMENTGARNEN	T 1000 M2	.A .A	.A .A	.A .A	.A	.A	.A
6372 47	SYNTH. FILAMENTGARNEN	T 1000 M2	.A .A	.A .A	.A .A	.A	.A	.A
6372 48	SYNTHETISCHEN SPINNFASERN	T 1000 M2	.A .A	.A .A	.A .A	.A	.A	.A
6372 49	SONST. MATERIAL	T 1000 M2	- -	- -	.A .A	-	-	.A
6372 51	EINLAGESTOFF FUER BEKLEIDUNG, WAESCHE U.AE. GANZ ODER UEBERWIEGEND AUS BAUMWOLLE	T 1000 M2	.A .A	.A .A	.A .A	.A	.A	.A
6372 52	LEINEN	T 1000 M2	.A .A	.A .A	.A .A	.A	.A	.A
6372 59	SONST. MATERIAL	T 1000 M2	3 063 30 200	2 954 28 782	3 376 32 665	89 335	86 753	92 860
6372 61	LEIBWAESCHESTOFF (EINSCHL. HEMDENSTOFF) GANZ ODER UEBERWIEGEND AUS BAUMWOLLE	T 1000 M2	8 108 68 163	7 814 66 717	7 213 61 396	323 224	306 079	272 114
6372 65	ZELLULOSISCHEN SPINNFASERN	T 1000 M2	.A .A	.A .A	.A .A	.A	.A	.A
6372 68	SYNTHETISCHEN SPINNFASERN	T 1000 M2	2 447 22 106	2 294 20 342	1 948 17 000	90 153	78 149	65 820
6372 69	SONST. MATERIAL	T 1000 M2	.A .A	.A .A	.A .A	.A	.A	.A
6372 71	TASCHENTUCHSTOFF (METERWARE) 1) GANZ ODER UEBERWIEGEND AUS BAUMWOLLE	T * 1000 M2*	.A .A	.A .A	.A .A	.	.	.
6372 79	DARUNTER ZUM ABSATZ BESTIMMT	T 1000 M2	.A .A	- -	.A .A	.A	-	.A
6372 79	SONST. MATERIAL	T * 1000 M2*	- -	- -	- -	.	.	.
6372 79	DARUNTER ZUM ABSATZ BESTIMMT	T 1000 M2	- -	- -	- -	-	-	-
6372 83	KRAWATTEN- U. SCHALSTOFF (METERWARE) 1) GANZ ODER UEBERWIEGEND AUS WOLLE	T * 1000 M2*	.A .A	.A .A	.A .A	.	.	.
6372 84	DARUNTER ZUM ABSATZ BESTIMMT	T 1000 M2	779 2 715	686 2 208	563 2 026	50 089	45 528	39 337
6372 84	SEIDE	T * 1000 M2*	.A .A	.A .A	.A .A	.	.	.
6372 84	DARUNTER ZUM ABSATZ BESTIMMT	T 1000 M2	66 691	66 686	51 493	19 677	21 310	17 106

1) KONFEKTIONIERTER ERZEUGNISSE, DIESE SIEHE UNTER BEKLEIDUNG.

11 PRODUKTION NACH GUETERARTEN UND GUETERKLASSEN

MELDE- NR	ERZEUGNIS	EINHEIT	M E N G E			W E R T I N 1000 DM		
			1987	1988	1989	1987	1988	1989
6372 86	ZELLULOSISCHEN FILAMENTGARNEN	T *	.A	.A	.A	.	.	.
	DARUNTER ZUM ABSATZ BESTIMMT	1000 M2*	.A	.A	.A	.	.	.
6372 87	SYNTHETISCHEN FILAMENTGARNEN	T *	.A	.A	.A	.A	.A	.A
	DARUNTER ZUM ABSATZ BESTIMMT	1000 M2*	.A	.A	.A	.	.	.
6372 88	SYNTHETISCHEN SPINNFASERN	T *	1 122	1 235	1 188	71 586	88 667	83 891
	DARUNTER ZUM ABSATZ BESTIMMT	1000 M2*	7 002	7 699	7 569	.	.	.
6372 89	SONST. MATERIAL	T *	.A	.A	.A	.A	.A	.A
	DARUNTER ZUM ABSATZ BESTIMMT	1000 M2*	.A	.A	.A	.	.	.
	SONST. GEWEBE FUER BEKLEIDUNG U. LEIBWAESCHE (METERWARE) (OHNE FUTTERSTOFF) 1)	T *	.A	.A	.A	.A	.A	.A
6372 91	BAUMWOLLE	T *	1 797	1 793	1 581	.	.	.
	DARUNTER ZUM ABSATZ BESTIMMT	1000 M2*	10 369	10 044	8 859	.	.	.
6372 93	WOLLE	T *	1 797	1 793	1 581	54 501	46 014	42 000
	DARUNTER ZUM ABSATZ BESTIMMT	1000 M2*	.A	.A	.A	.	.	.
6372 95	ZELLULOSISCHEN SPINNFASERN	T *	.A	.A	.A	.A	.A	.A
	DARUNTER ZUM ABSATZ BESTIMMT	1000 M2*	-	-	-	.	.	.
6372 97	SYNTHETISCHEN FILAMENTGARNEN	T *	.A	.A	.A	.	.	.
	DARUNTER ZUM ABSATZ BESTIMMT	1000 M2*	.A	.A	.A	.	.	.
6372 99	SONST. MATERIAL	T *	.A	.A	.A	.A	.A	.A
	DARUNTER ZUM ABSATZ BESTIMMT	1000 M2*	.A	.A	.A	.	.	.
6372	INSGESAMT	T *	135 296	129 904	132 026	.A	.A	.A
	DARUNTER ZUM ABSATZ BESTIMMT	1000 M2*	629 112	622 266	640 625	.	.	.
		T	135 258	129 847	131 970	.	.	.
		1000 M2	628 869	621 908	640 274	3 852 449	3 855 964	4 004 154
	FUTTERSTOFF							
	LEIBFUTTERSTOFF (EINSCHL. AER- MEL- U. WESTENFUTTERSTOFF)							
6375 21	BAUMWOLLE	T	.A	.A	.A	.A	.A	.A
6375 25	ZELLULOSISCHEN SPINNFASERN	T	.A	.A	.A	.A	.A	.A
6375 26	ZELLULOSISCHEN FILAMENTGARNEN (EINSCHL. SEIDE)	T	13 142	12 075	11 726	387 404	362 273	361 287
6375 27	SYNTHETISCHEN FILAMENTGARNEN	T	1 575	1 422	1 369	43 812	42 378	36 781
	SONST. FUTTERSTOFF							
6375 71	BAUMWOLLE	T	.A	.A	.A	.	.	.
6375 75	ZELLULOSISCHEN SPINNFASERN	T	-	-	-	.A	.A	.A
6375 76	ZELLULOSISCHEN FILAMENTGARNEN (EINSCHL. SEIDE)	T	1 754	1 580	1 462	51 239	49 269	43 798
6375 77	SYNTHETISCHEN FILAMENTGARNEN	T	16 645	15 942	15 293	.A	.A	.A
6375	INSGESAMT	T	19 469	18 280	17 367	525 537	503 148	493 228
	MARKISEN- U. SCHIRMSTOFF							
	MARKISENSTOFF							
6377 11	BAUMWOLLE	T *	.A	.A	.A	.	.	.
	DARUNTER ZUM ABSATZ BESTIMMT	1000 M2*	.A	.A	.A	.	.	.
6377 19	SONST. MATERIAL	T *	.A	.A	.A	.A	.A	.A
	DARUNTER ZUM ABSATZ BESTIMMT	1000 M2*	2 199	1 732	1 770	59 713	50 377	49 340
	SCHIRMSTOFF							
6377 57	SYNTHETISCHEN FILAMENTGARNEN	T	.A	.A	.A	.A	.A	.A
6377 59	SONST. MATERIAL	T	-	-	-	.	.	.
6377	INSGESAMT	T *	.A	.A	.A	.	.	.
	DARUNTER ZUM ABSATZ BESTIMMT	1000 M2*	2 884	2 169	2 391	84 797	77 054	71 990
		1000 M2	13 484	10 844	13 746	.	.	.

1) KONFEKTIONIERTER ERZEUGNISSE, DIESE SIEHE UNTER BEKLEIDUNG.

STBA, FS4, R 3.1

11 PRODUKTION NACH GÜTERARTEN UND GÜTERKLASSEN

MELDE- NR	ERZEUGNIS	EINHEIT	M E N G E			W E R T I N 1000 DM		
			1987	1988	1989	1987	1988	1989
SCHUHOBERSTOFF, CORD- U. WULST- GEWEBE, JUTEGEWEBE								
6378 30	SCHUHOBERSTOFF, GEWEBT	T 1000 M2	-	-	-	-	-	-
CORD- U. WULSTGEWEBE FUER FAHR- RAD- U. KRAFTFAHRZEUGREIFEN U.AE.								
6378 41	GANZ ODER UEBERWIEGEND AUS BAUMWOLLE	T 1000 M2	-	-	-	-	-	-
6378 46	ZELLULOSISCHEN FILAMENTGARNEN	T 1000 M2	-	-	-	-	-	-
6378 47	SYNTHETISCHEN FILAMENTGARNEN	T 1000 M2	18 678	18 657	21 965	194 701	193 276	238 852
6378 49	SONST. MATERIAL	T 1000 M2	-	-	-	-	-	-
6378 80	GEWEBE AUS JUTE	T *	-	-	-	-	-	-
6378	DARUNTER ZUM ABSATZ BESTIMMT	T	4 866	5 692	5 977	27 357	31 717	32 371
6378	INSGESAMT	222 058	224 993	271 223
SONST. GEWEBE (METERWARE) A.N.G. (OHNE HEIM- U. HAUSTEXTILIEN SO- WIE VERWANDTE ERZEUGNISSE, OHNE GEMIRKTE ODER GESTRICKTE STOFF)								
6379 10	GANZ ODER UEBERWIEGEND AUS BAUMWOLLE (OHNE MULLGEWEBE)	T *	.A	.A	.A	.	.	.
	DARUNTER ZUM ABSATZ BESTIMMT	T	4 317	4 774	4 800	.	.	.
6379 21	FLACHS (LEINEN)	T *	16 862	19 278	17 920	82 603	92 996	88 128
	DARUNTER ZUM ABSATZ BESTIMMT	T *	.A	.A	.A	.	.	.
6379 30	WOLLE	T *	234	232	205	.	.	.
	DARUNTER ZUM ABSATZ BESTIMMT	T *	355	328	312	3 299	2 763	2 840
6379 40	SEIDE	T *	.A	.A	.A	.A	.A	.A
	DARUNTER ZUM ABSATZ BESTIMMT	T *	.A	.A	.A	.	.	.
6379 50	ZELLULOSISCHEN SPINNFASERN (OHNE MULLGEWEBE)	T *	.A	.A	.A	.A	.A	.A
	DARUNTER ZUM ABSATZ BESTIMMT	T *	.A	.A	.A	.	.	.
6379 60	ZELLULOSISCHEN FILAMENTGARNEN	T *	864	691	841	.A	.A	.A
	DARUNTER ZUM ABSATZ BESTIMMT	T *	7 633	5 977	7 091	.	.	.
6379 70	SYNTHETISCHEN FILAMENTGARNEN	T *	864	691	841	.	.	.
	DARUNTER ZUM ABSATZ BESTIMMT	T *	7 633	5 977	7 091	21 802	17 799	20 487
6379 80	SYNTHETISCHEN SPINNFASERN	T *	.A	.A	.A	.	.	.
	DARUNTER ZUM ABSATZ BESTIMMT	T *	17 777	41 002	43 958	296 178	493 250	516 915
6379 90	SONST. MATERIAL	T *	67 336	368 439	408 297	.	.	.
	DARUNTER ZUM ABSATZ BESTIMMT	T *	1 635	1 800	2 211	.	.	.
6379	INSGESAMT	T *	6 803	7 338	8 970	35 883	38 802	47 234
	DARUNTER ZUM ABSATZ BESTIMMT	T *	5 394	6 364	5 271	.	.	.
6379	INSGESAMT	T *	55 313	58 916	43 035	44 353	49 894	49 726
	DARUNTER ZUM ABSATZ BESTIMMT	T *	5 394	6 364	5 271	.	.	.
6379	INSGESAMT	T *	31 433	56 229	58 721	.	.	.
	DARUNTER ZUM ABSATZ BESTIMMT	T *	159 574	466 504	490 700	.	.	.
	INSGESAMT	T *	31 299	56 068	58 559	.	.	.
	DARUNTER ZUM ABSATZ BESTIMMT	T *	159 224	466 137	490 325	515 687	731 615	762 064
HEIM- U. HAUSTEXTILIEN U.AE.								
HAUS-, BETT- U. TISCHWAESCHE- STOFF, FROTTIERGEWEBE, INLETT U. MATRATZENDRELL								
HAUS-, BETT- U. TISCHWAESCHE- STOFF (METERWARE) 1)								
6382 11	GANZ ODER UEBERWIEGEND AUS BAUMWOLLE	T *	22 919	22 189	21 523	.	.	.
	DARUNTER ZUM ABSATZ BESTIMMT	T *	131 566	129 549	126 463	.	.	.
6382 12	LEINEN U. HALBLEINEN	T *	4 435	4 065	3 818	112 001	100 450	91 156
	DARUNTER ZUM ABSATZ BESTIMMT	T *	25 996	24 163	21 890	.	.	.
	DARUNTER ZUM ABSATZ BESTIMMT	T *	939	901	811	.	.	.
	DARUNTER ZUM ABSATZ BESTIMMT	T *	3 644	3 392	3 014	.	.	.
	DARUNTER ZUM ABSATZ BESTIMMT	T *	178	94	103	6 737	4 093	5 564
	DARUNTER ZUM ABSATZ BESTIMMT	T *	703	317	347	.	.	.

1) KONFEKTIONIERTER ERZEUGNISSE, DIESE SIEHE UNTER BEKLEIDUNG.

11 PRODUKTION NACH GÜTERARTEN UND GÜTERKLASSEN

MELDE- NR	ERZEUGNIS	EINHEIT	M E N G E			W E R T I N 1000 D M		
			1987	1988	1989	1987	1988	1989
6382 17	SYNTHETISCHEN FILAMENTGARNEN	T *	505	491	441			
	DARUNTER ZUM ABSATZ BESTIMMT	1000 M2*	1 975	1 954	1 782	.	.	.
		T	70	90	170			
6382 18	SYNTHETISCHEN SPINNFASERN	T *	1 906	1 224	788	3 158	4 008	5 837
	DARUNTER ZUM ABSATZ BESTIMMT	1000 M2*	7 147	4 665	3 567	.	.	.
		T	279	247	235			
6382 19	SONST. MATERIAL	T *	1 575	1 299	1 220	7 403	6 534	6 490
	DARUNTER ZUM ABSATZ BESTIMMT	1000 M2*	2 300	1 741	1 612	.	.	.
		T	.A	.A	.A			
		1000 M2	.A	.A	.A	.A	.A	.A
	FROTTIERGEWEBE (SCHLINGENWARE) (METERWARE) 1)							
	GANZ ODER UEBERWIEGEND AUS							
6382 31	BAUMWOLLE	T *	15 404	14 782	14 370			
	DARUNTER ZUM ABSATZ BESTIMMT	1000 M2*	40 358	38 890	38 935	.	.	.
		T	2 157	2 028	2 313			
6382 39	SONST. MATERIAL	T *	6 071	5 572	6 375	39 445	34 582	36 552
	DARUNTER ZUM ABSATZ BESTIMMT	1000 M2*	-	-	-	.	.	.
		T	-	-	-			
		1000 M2	-	-	-	-	-	-
	INLETT (METERWARE) 1)							
	GANZ ODER UEBERWIEGEND AUS							
6382 51	BAUMWOLLE	T *	4 193	4 240	4 702			
	DARUNTER ZUM ABSATZ BESTIMMT	1000 M2*	27 416	28 297	31 618	.	.	.
		T	1 493	1 733	2 036			
6382 59	SONST. MATERIAL	T *	10 292	12 112	14 563	51 749	58 768	66 599
	DARUNTER ZUM ABSATZ BESTIMMT	1000 M2*	-	-	.A	.	.	.
		T	-	-	.A			
		1000 M2	-	-	.A	-	-	.A
	MATRATZENDRELL							
	GANZ ODER UEBERWIEGEND AUS							
6382 71	BAUMWOLLE	T *	3 281	3 217	3 176			
	DARUNTER ZUM ABSATZ BESTIMMT	1000 M2*	16 345	16 416	16 092	60 724	57 745	54 432
6382 72	LEINEN (REIN- U. HALBLEINEN)	T	.A	.A	.A	.A	.A	.A
6382 75	ZELLULOSISCHEN SPINNFASERN	T	.A	.A	.A	.A	.A	.A
6382 79	SONST. MATERIAL	T *	.A	.A	.A	.A	.A	.A
	DARUNTER ZUM ABSATZ BESTIMMT	1000 M2*	-	-	.A	.	.	.
		T	-	-	.A			
		1000 M2	-	-	.A	-	-	.A
6382	INSGESAMT	T *	49 984	47 796	46 585			
	DARUNTER ZUM ABSATZ BESTIMMT	1000 M2*	232 165	226 528	225 003	.	.	.
		T	12 403	11 932	12 267			
		1000 M2	63 671	62 490	63 302	292 734	276 514	275 484
	SCHLAF- U. REISEDECKENSTOFF, STAPPDECKEN-OBERSTOFF 1)							
	SCHLAF- U. REISEDECKENSTOFF (METERWARE)							
	GANZ ODER UEBERWIEGEND AUS							
6383 13	WOLLE U. FEINEN TIERHAAREN	T *	1 324	1 153	1 062			
	DARUNTER ZUM ABSATZ BESTIMMT	1000 M2*	2 179	1 945	1 874	.	.	.
		T	.A	.A	.A			
6383 18	SYNTHETISCHEN MATERIAL	T *	4 304	3 848	3 725	.A	.A	.A
	DARUNTER ZUM ABSATZ BESTIMMT	1000 M2*	9 956	8 839	8 242	.	.	.
		T	.A	.A	.A			
6383 19	SONST. MATERIAL	T *	.A	.A	.A	.A	.A	.A
	DARUNTER ZUM ABSATZ BESTIMMT	1000 M2*	.A	.A	.A	.	.	.
		T	.A	.A	.A			
		1000 M2	.A	.A	.A	.A	.A	.A
	STAPPDECKEN-OBERSTOFF							
	GANZ ODER UEBERWIEGEND AUS							
6383 51	BAUMWOLLE	T	.A	.A	.A	.A	.A	.A
6383 56	ZELLULOSISCHEN FILAMENTGARNEN	T	.A	.A	.A	.A	.A	.A
6383 57	SYNTHETISCHEN FILAMENTGARNEN	T	827	1 075	920			
6383 59	SONST. MATERIAL	T *	8 221	10 438	9 311	15 632	19 168	17 232
	DARUNTER ZUM ABSATZ BESTIMMT	1000 M2*	-	.A	.A	.	.	.
		T	-	.A	.A			
		1000 M2	-	-	-	-	-	-
6383	INSGESAMT	T *	7 397	7 208	6 447			
	DARUNTER ZUM ABSATZ BESTIMMT	1000 M2*	24 284	25 849	23 950	.	.	.
		T	2 210	2 276	1 574			
		1000 M2	13 155	15 656	13 632	38 868	43 955	37 060
	MOEBEL- (POLSTERBEZUGS-) U. DEKO- RATIONSSTOFF (DICHTES GEWEBE) (OHNE UNDICHTEN VORHANGSTOFF) MOEBELSTOFF (OHNE SAMT. PLUESCH U. VELOUR)							
	GANZ ODER UEBERWIEGEND AUS							
6384 11	BAUMWOLLE	T	1 112	1 458	1 901			
		1000 M2	3 219	4 145	5 374	40 257	51 915	69 746

1) KONFEKTIONIERTER ERZEUGNISSE, DIESE SIEHE UNTER BEKLEIDUNG.

11 PRODUKTION NACH GÜTERARTEN UND GÜTERKLASSEN

MELDE- NR	ERZEUGNIS	EINHEIT	MENGE			WERT IN 1000 DM		
			1987	1988	1989	1987	1988	1989
6384 13	WOLLE	T	1 653	1 827	1 651			
		1000 M2	3 733	3 942	3 634	58 467	59 743	55 894
6384 15	ZELLULOSISCHEN SPINNFASERN	T	1 460	1 393	1 606			
		1000 M2	2 731	2 655	3 005	51 941	51 158	55 978
6384 16	ZELLULOSISCHEN FILAMENTGARNEN	T	.A	.A	.A			
		1000 M2	.A	.A	.A	.A	.A	.A
6384 17	SYNTHETISCHEN FILAMENTGARNEN	T	.A	.A	.A			
		1000 M2	.A	.A	.A	.A	.A	.A
6384 18	SYNTHETISCHEN SPINNFASERN	T	4 574	4 359	3 649			
		1000 M2	12 717	11 704	9 806	152 796	144 000	127 622
6384 19	SONST. MATERIAL	T	.A	.A	.A			
		1000 M2	.A	.A	.A	.A	.A	.A
	SAMT, PLUESCH U. VELOUR (EINSCHL. EPINGLE ODER FRISE) FUER MOEBEL U. DEKORATION 1) GANZ ODER UEBERWIEGEND AUS							
6384 61	BAUMWOLLE	T	1 758	1 294	766			
		1000 M2	4 648	3 308	1 929	48 069	35 926	20 708
6384 63	WOLLE	T	3 136	3 040	2 886			
		1000 M2	5 980	5 838	5 536	93 368	86 378	88 360
6384 65	ZELLULOSISCHEN SPINNFASERN	T	-	-	-			
		1000 M2	-	-	-	-	-	-
6384 67	SYNTHETISCHEN FILAMENTGARNEN	T	3 097	3 151	3 101			
		1000 M2	8 231	7 969	7 483	75 252	78 904	81 672
6384 68	SYNTHETISCHEN SPINNFASERN	T	5 323	4 079	3 900			
		1000 M2	12 163	9 728	9 232	129 294	113 275	110 002
6384 69	SONST. MATERIAL	T	-	-	-			
		1000 M2	-	-	-	-	-	-
	DEKORATIONSSTOFF (DICHTES GEWEBE) (OHNE MOEBELSTOFF, SAMT PLUESCH U. VELOUR) 1) GANZ ODER UEBERWIEGEND AUS							
6384 71	BAUMWOLLE	T	678	227	178			
		1000 M2	5 085	1 294	1 076	21 616	7 738	6 165
6384 72	LEINEN	T	-	-	-			
		1000 M2	-	-	-	-	-	-
6384 73	WOLLE	T	.A	.A	.A			
		1000 M2	.A	.A	.A	.A	.A	.A
6384 75	ZELLULOSISCHEN SPINNFASERN	T	365	529	661			
		1000 M2	2 452	3 397	3 931	11 581	18 758	22 496
6384 76	ZELLUL. FILAMENTGARNEN	T	.A	.A	.A			
		1000 M2	.A	.A	.A	.A	.A	.A
6384 77	SYNTHETISCHEN FILAMENTGARNEN	T	3 087	2 671	3 308			
		1000 M2	16 611	18 953	20 155	71 426	72 952	76 030
6384 78	SYNTHETISCHEN SPINNFASERN	T	10 438	10 533	10 619			
		1000 M2	43 582	43 157	41 734	290 618	288 138	283 249
6384 79	SONST. MATERIAL	T	.A	.A	.A			
		1000 M2	.A	.A	.A	.A	.A	.A
6384	INSGESAMT	T	38 994	37 085	37 603			
		1000 M2	127 023	122 524	121 682	1 111 015	1 080 323	1 092 283
	GARDINENSTOFF (METERWARE) 1) GEWEBTER GARDINENSTOFF, AUCH UNDICHTER VORHANGSTOFF AUS VOILE							
6385 11	DARUNTER ZUM ABSATZ BESTIMMT	T * 1000 M2*	.A	.A	.A			
		T	1 457	1 546	1 618			
		1000 M2	17 577	18 736	20 607	131 681	133 952	142 777
6385 19	ANDERER GEWEBTER GARDINENSTOFF Z.B. DREHERGEWEBE, BOBINETGEWEBE (TUELL, AUCH BESTICKT, BOBINETSPITZENSTOFF)	T * 1000 M2*	.A	.A	.A			
		T	1 588	1 501	1 405			
		1000 M2	18 650	18 794	18 029	69 292	63 429	60 036
6385 50	GEWIRKTER GARDINENSTOFF Z.B. RASCHEL, HAERKELGALON- U. KETTSTUHLWARE	T * 1000 M2*	9 527	10 043	9 466			
		T	96 091	103 241	97 971			
		1000 M2	92 812	99 915	91 411	368 247	377 579	366 211
6385	INSGESAMT	T * 1000 M2*	12 775	13 292	12 757			
		T	134 837	143 251	139 516			
		1000 M2	129 038	137 445	130 047	569 220	574 960	569 024
	TEPPICHE, LAEFUER U. FUSSBODENBELAG AUS TEXTILEM MATERIAL (OHNE MATTEN) (METERWARE U. ABGEPASST) GEWEBT							
6386 12	GANZ ODER UEBERWIEGEND AUS SISAL U. KOKOS	T	.A	.A	.A			
	AUSLEG- BZW. BAHNWARE	1000 M2	.A	.A	.A	.A	.A	.A
	ABGEPASSTE WARE	T	.A	.A	.A			
		1000 M2	.A	.A	.A	.A	.A	.A
	FLIESEN	T	-	-	-			
		1000 M2	-	-	-	-	-	-
6386 13	WOLLE	T	460	400	451			
	AUSLEG- BZW. BAHNWARE	1000 M2	204	179	224	16 606	12 797	15 126
	ABGEPASSTE WARE	T	2 079	1 730	1 682			
		1000 M2	961	829	828	55 970	44 879	42 791
	FLIESEN	T	-	-	-			
		1000 M2	-	-	-	-	-	-

1) KONFEKTIONIERTER ERZEUGNISSE, DIESE SIEHE UNTER BEKLEIDUNG.

11 PRODUKTION NACH GÜTERARTEN UND GÜTERKLASSEN

MELDE- NR	ERZEUGNIS	EINHEIT	M E N G E			W E R T I N 1000 DM		
			1987	1988	1989	1987	1988	1989
6386 17	SYNTHETISCHEN FILAMENTGARNEN AUSLEG- BZW. BAHNWARE	T 1000 M2	2 322 1 580	2 155 1 471	2 321 1 581			
	ABGEPASSTE WARE	T 1000 M2	.A .A	.A .A	.A .A	.A	.A	.A
	FLIESEN	T 1000 M2	- -	- -	- -	-	-	-
6386 18	SYNTHETISCHEN SPINNFASERN AUSLEG- BZW. BAHNWARE	T 1000 M2	3 231 2 652	2 903 2 443	2 611 2 075	112 877	105 756	91 691
	ABGEPASSTE WARE	T 1000 M2	.A .A	.A .A	.A .A	.A	.A	.A
	FLIESEN	T 1000 M2	- -	- -	- -	-	-	-
6386 19	SONST. MATERIAL AUSLEG- BZW. BAHNWARE	T 1000 M2	.A .A	.A .A	.A .A	.A	.A	.A
	ABGEPASSTE WARE	T 1000 M2	.A .A	.A .A	.A .A	.A	.A	.A
	FLIESEN	T 1000 M2	- -	- -	- -	-	-	-
6386 1	GEWEBT	T 1000 M2	9 873 6 255	8 804 5 769	8 882 5 666	279 389	254 927	248 595
	INSGESAMT	T 1000 M2						
	IM TUFTINGVERFAHREN HERGESTELLT (OHNE BADEZIMMERMARNITUREN) GANZ ODER UEBERWIEGEND AUS WOLLE							
6386 33	AUSLEG- BZW. BAHNWARE	T 1000 M2	3 695 2 246	4 614 2 483	5 400 2 944	60 493	72 279	86 620
	ABGEPASSTE WARE	T 1000 M2	.A .A	.A .A	.A .A	.A	.A	.A
	FLIESEN	T 1000 M2	- -	- -	- -	-	-	-
6386 37	SYNTHETISCHEN FILAMENTGARNEN AUSLEG- BZW. BAHNWARE	T 1000 M2	54 463 43 571	55 392 43 932	58 784 45 673	636 941	641 557	673 126
	ABGEPASSTE WARE	T 1000 M2	- -	- -	- -	-	-	-
	FLIESEN	T 1000 M2	.A .A	.A .A	.A .A	.A	.A	.A
6386 38	SYNTHETISCHEN SPINNFASERN AUSLEG- BZW. BAHNWARE	T 1000 M2	73 729 52 699	75 520 53 899	75 768 56 526	710 263	742 246	825 722
	ABGEPASSTE WARE	T 1000 M2	- -	- -	- -	-	-	-
	FLIESEN	T 1000 M2	.A .A	.A .A	.A .A	.A	.A	.A
6386 39	SONST. MATERIAL AUSLEG- BZW. BAHNWARE	T 1000 M2	.A .A	.A .A	.A .A	.A	.A	.A
	ABGEPASSTE WARE	T 1000 M2	- -	- -	- -	-	-	-
	FLIESEN	T 1000 M2	- -	- -	- -	-	-	-
6386 3	IM TUFTINGVERFAHREN HERGESTELLT INSGESAMT	T 1000 M2	135 793 100 303	139 136 102 062	144 460 107 894	1 440 396	1 488 227	1 633 862
	AUS NADELFILZ BZW. NADELVLIES GANZ ODER UEBERWIEGEND AUS SYNTHETISCHEN MATERIAL AUSLEG- BZW. BAHNWARE	T 1000 M2	33 312 36 284	36 564 41 015	36 427 40 920	354 421	376 849	388 335
	ABGEPASSTE WARE	T 1000 M2	.A .A	.A .A	.A .A	.A	.A	.A
	FLIESEN	T 1000 M2	.A .A	.A .A	.A .A	.A	.A	.A
6386 59	SONST. MATERIAL AUSLEG- BZW. BAHNWARE	T 1000 M2	- -	- -	- -	-	-	-
	ABGEPASSTE WARE	T 1000 M2	- -	- -	- -	-	-	-
	FLIESEN	T 1000 M2	- -	- -	- -	-	-	-
6386 5	AUS NADELFILZ BZW. NADELVLIES INSGESAMT	T 1000 M2	37 266 39 141	40 878 43 982	41 219 44 057	384 372	410 362	426 215
6386 70	IN ANDEREN VERFAHREN HERGE- STELLT Z.B. GEKNUEPFT, GE- FLOCKT ODER GEWIRKT AUSLEG- BZW. BAHNWARE	T 1000 M2	.A .A	.A .A	.A .A	.A	.A	.A
	ABGEPASSTE WARE	T 1000 M2	.A .A	.A .A	.A .A	.A	.A	.A
	FLIESEN	T 1000 M2	.A .A	.A .A	.A .A	.A	.A	.A
6386 7	IN ANDEREN VERFAHREN HERGE- STELLT	T 1000 M2	5 858 1 471	6 056 1 554	6 292 1 586	50 076	56 994	60 351

11 PRODUKTION NACH GUETERARTEN UND GUETERKLASSEN

MELDE-NR	ERZEUGNIS	EINHEIT	M E N G E			W E R T I N 1000 DM		
			1987	1988	1989	1987	1988	1989
6386	AUSLEG- BZW. BAHNWARE							
	INSGESAMT	T	175 253	181 691	186 239			
		1000 M2	140 721	146 956	151 620	1 998 338	2 055 664	2 193 772
	ABGEPASSTE WARE							
	INSGESAMT	T	4 032	3 909	4 002			
		1000 M2	1 696	1 692	1 770	89 896	88 469	89 192
	FLIESEN							
	INSGESAMT	T	9 505	9 274	10 612			
		1000 M2	4 753	4 718	5 814	65 999	66 377	86 059
6386 80	BADEZIMMERN GARNITUREN U. EINZEL- TEILE, IM TUFTINGVERFAHREN HER- GESTELLT	T	2 332	2 337	2 285			
		1000 M2	1 909	1 932	1 796	79 291	84 602	82 159
	FUSSBODENBELAG AUF TEXTILER ODER PAPIERUNTERLAGE (OHNE GUMMIERTE GEWEBE)							
6387 10	LINOLEUM	T	.A	.A	.A			
		1000 M2	.A	.A	.A	.A	.A	.A
6387 30	FELTBASE	T	-	-	-			
		1000 M2	-	-	-	-	-	-
6387 70	WEICHE BELAEGE AUS KUNSTSTOFF IN PLATTEN U. BAHNEN AUF TEX- TILER UNTERLAGE (GEWEBE, FILZ)	T	8 007	7 903	7 063			
		1000 M2	7 078	6 829	6 912	39 110	39 496	38 552
6387	INSGESAMTA	.A	.A
6388 00	BESCHICHTETE GEWEBE U. ANDERE BE- SCHICHTETE TEXTILE TRAEGERBAHNEN (OHNE GUMMIERTE GEWEBE)	T	52 152	51 475	54 316			
		1000 M2	91 191	91 369	94 345	639 424	652 631	694 010
	WIRK- U. STRICKWAREN							
	GEWIRKTER ODER GESTRIKTER STOFF (OHNE UNDICHTEN VORHANGSTOFF) ROHGEWIRKE U. -GESTRICKE (METERWARE)							
	RUNDSTRICK- U. RUNDWIRKWARE GANZ ODER UEBERWIEGEND AUS							
6391 23	WOLLE	T	.A	.A	.A	.A	.A	.A
6391 27	SYNTH. FILAMENTGARNEN	T	7 497	5 124	6 186	77 644	50 873	54 863
6391 28	SYNTHETISCHEN SPINNFASERN	T	.A	.A	.A	.A	.A	.A
6391 29	SONST. MATERIAL	T	5 727	5 976	6 473	66 485	61 448	72 408
6391 30	KETTSTUHL- U. RASCHELWARE GEWIRKTER ODER GESTRIKTER FERTIGSTOFF (METERWARE)	T	5 712	5 721	6 375	121 689	137 535	154 658
	OBERBEKLEIDUNGSSTOFF GANZ ODER UEBERWIEGEND AUS							
6391 53	WOLLE	T	.A	.A	.A	.A	.A	.A
6391 57	SYNTH. FILAMENTGARNEN	T	11 016	9 601	11 153	137 452	125 341	163 719
6391 58	SYNTHETISCHEN SPINNFASERN	T	590	436	478	17 249	11 918	15 398
6391 59	SONST. MATERIAL	T	3 663	3 675	4 119	42 918	41 473	47 111
	WAESCHESTOFF EINSCHL. HEMDEN- STOFF							
	GANZ ODER UEBERWIEGEND AUS							
6391 67	SYNTHETISCHEM MATERIAL	T	2 291	2 547	2 948	55 415	64 020	74 251
6391 69	SONST. MATERIAL	T	2 545	2 304	2 399	23 221	22 060	19 306
	MOEBEL- (POLSTERBEZUGS-) U. DEKORATIONSSTOFF							
	GANZ ODER UEBERWIEGEND AUS							
6391 77	SYNTHETISCHEM MATERIAL	T	5 568	4 818	4 192	133 758	111 004	107 721
6391 79	SONST. MATERIAL	T	.A	.A	.A	.A	.A	.A
	SONST. GEWIRKTER ODER GESTRI- CKTER FERTIGSTOFF							
	GANZ ODER UEBERWIEGEND AUS							
6391 87	SYNTH. FILAMENTGARNEN	T	3 527	2 434	2 554	65 607	74 060	85 666
6391 89	SONST. MATERIAL	T	5 765	5 614	6 032	77 274	75 374	77 981
6391	INSGESAMT	T	63 048	56 568	62 807	921 172	875 059	1 001 333
	GEWIRKTE ODER GESTRIKTE HERREN- OBERBEKLEIDUNG AB GROESSE 38 (OHNE SOLCHE AUS ZUGEKAUFTER GEWIRKTER ODER GESTRIKTER METERWARE) 1)							
	PULLOVER, SLIPOVER, TWINSETS, WESTEN, STRICKJACKEN							
	GANZ ODER UEBERWIEGEND AUS							
6392 23	WOLLE U. FEINEN TIERHAAREN	T	2 098	1 633	1 818			
		1000 ST	2 907	2 190	2 496	199 820	166 028	170 702
6392 27	SYNTHETISCHEM MATERIAL	T	1 650	1 673	1 526			
		1000 ST	3 545	3 658	3 346	124 640	123 177	109 382
6392 29	SONST. MATERIAL	T	997	1 084	1 098			
		1000 ST	2 093	2 255	2 303	70 409	74 241	73 502
6392 80	SONST. GEWIRKTE ODER GESTRIKTE HERRENOBERBEKLEIDUNG, A.N.G.	T	177	165	107			
		1000 ST	232	212	109	14 045	13 653	8 202
6392	INSGESAMT	T	4 921	4 555	4 549			
		1000 ST	8 777	8 314	8 253	408 914	377 099	361 788
	GEWIRKTE ODER GESTRIKTE DAMEN- OBERBEKLEIDUNG AB GROESSE 34 (OHNE SOLCHE AUS ZUGEKAUFTER GEWIRKTER ODER GESTRIKTER METERWARE) 1)							
6393 11	KOSTUEME (AUCH KOMPLETS)	T	51	63	18			
		1000 ST	59	90	20	5 378	7 187	1 699

1) ERZEUGNISSE AUS ZUGEKAUFTER GEWIRKTER ODER GESTRIKTER METERWARE, DIESE SIEHE UNTER BEKLEIDUNG.

STBA, FS4, R 3.1

11 PRODUKTION NACH GÜTERARTEN UND GÜTERKLASSEN

MELDE- NR	ERZEUGNIS	EINHEIT	M E N G E			W E R T I N 1000 DM		
			1987	1988	1989	1987	1988	1989
6393 15	JACKEN (OHNE STRICKJACKEN)	T 1000 ST	132 306	111 251	35 70	19 261	16 118	6 947
	ROECKE GANZ ODER UEBERWIEGEND AUS SYNTHETISCHEM MATERIAL	T 1000 ST	430 1 089	324 886	327 771	71 209	53 634	47 274
6393 27			284	176	148			
6393 29	SONST. MATERIAL	T 1000 ST	565	403	352	37 344	26 563	23 640
6393 30	HOSEN, LANG	T 1000 ST	125 216	110 200	115 237	13 958	11 890	12 186
	BLUSEN (EINSCHL. HEMDBLUSEN) GANZ ODER UEBERWIEGEND AUS BAUMWOLLE	T 1000 ST	154 952	118 761	138 828	14 046	10 920	13 821
6393 41			110	116	129			
6393 49	SONST. MATERIAL	T 1000 ST	421	451	539	13 321	14 273	16 535
	PULLOVER, SLIPOVER, TWINSETS, WESTEN, STRICKJACKEN GANZ ODER UEBERWIEGEND AUS WOLLE U. FEINEN TIERHAAREN	T 1000 ST	1 607 3 252	1 380 2 784	1 337 2 706	251 535	195 908	174 892
6393 51			9 466	8 302	7 039			
6393 57	SYNTHETISCHEM MATERIAL	T 1000 ST	23 434	20 564	18 111	859 069	754 395	675 972
6393 59	SONST. MATERIAL	T 1000 ST	3 048 7 629	2 551 6 391	2 530 6 651	239 096	196 687	214 719
	KLEIDER GANZ ODER UEBERWIEGEND AUS WOLLE U. FEINEN TIERHAAREN	T 1000 ST	.A .A	.A .A	.A .A	.A	.A	.A
6393 61			163	140	96			
6393 67	SYNTHETISCHEM MATERIAL	T 1000 ST	308	283	193	12 411	9 723	6 562
6393 69	SONST. MATERIAL	T 1000 ST	.A	.A	.A	.A	.A	.A
6393 80	MORGENROECKE	T 1000 ST	.A	.A	.A	.A	.A	.A
6393 91	SONST. GEWIRKTE ODER GESTRICKTE DAMENOBERBEKLEIDUNG, A.N.G.	T 1000 ST	199 327	150 263	122 200	14 723	10 125	6 870
6393	INSGESAMT	T 1000 ST	15 820 38 645	13 579 33 398	12 098 30 774	1 560 337	1 315 901	1 207 230
	GEWIRKTE ODER GESTRICKTE KINDER- OBERBEKLEIDUNG (OHNE SOLCHE AUS ZUGEKAUFTER GEWIRKTER ODER GESTRICKTER METERWARE) 1) KNABENOBERBEKLEIDUNG GROESSE 104 BIS 176							
6394 11	PULLOVER, SLIPOVER, TWINSETS, WESTEN, STRICKJACKEN	T 1000 ST	1 140 4 138	976 3 528	972 3 592	75 665	70 698	67 685
6394 15	HOSEN, LANG	T 1000 ST	118 728	166 1 045	200 1 280	9 854	13 043	15 076
6394 19	SONST. GEWIRKTE ODER GE- STRICKTE KNABENOBERBEKLEI- DUNG, A.N.G.	T 1000 ST	-	-	-	-	-	-
	MAEDCHENOBERBEKLEIDUNG GROESSE 104 BIS 176							
6394 31	PULLOVER, SLIPOVER, TWINSETS, WESTEN, STRICKJACKEN	T 1000 ST	1 202 4 881	1 029 4 411	942 4 159	88 017	81 199	75 084
6394 33	ROECKE	T 1000 ST	.A	.A	.A	.A	.A	.A
6394 34	HOSEN, LANG	T 1000 ST	120 741	167 1 047	196 1 247	10 161	13 169	14 282
6394 36	BLUSEN (EINSCHL. HEMDBLUSEN)	T 1000 ST	.A	.A	.A	.A	.A	.A
6394 37	KLEIDER	T 1000 ST	.A	.A	.A	.A	.A	.A
6394 39	SONST. GEWIRKTE ODER GE- STRICKTE MAEDCHENOBERBEKLEI- DUNG, A.N.G.	T 1000 ST	.A .A	.A .A	.A .A	.A	.A	.A
	OBERBEKLEIDUNG FUER KLEIN- U. KLEINSTRINDER BIS GROESSE 98 (OHNE ERSTLINGSSTRUEMPFE U. -SCHUHE)							
6394 71	GANZ ODER UEBERWIEGEND AUS BAUMWOLLE	T 1000 ST	788 6 261	558 4 938	563 4 928	65 712	53 998	53 225
6394 77	SYNTHETISCHEM MATERIAL	T 1000 ST	1 017 5 656	774 4 809	690 4 303	74 885	57 557	50 086
6394 79	SONST. MATERIAL	T 1000 ST	173 1 278	162 1 150	182 1 226	17 718	16 268	18 931
6394	INSGESAMT	T 1000 ST	4 630 24 288	3 879 21 456	3 804 21 345	349 247	311 286	301 073

1) ERZEUGNISSE AUS ZUGEKAUFTER GEWIRKTER ODER GESTRICKTER METERWARE, DIESE SIEHE UNTER BEKLEIDUNG.

11 PRODUKTION NACH GÜTERARTEN UND GÜTERKLASSEN

MELDE- NR	ERZEUGNIS	EINHEIT	MENGE			WERT IN 1000 DM		
			1987	1988	1989	1987	1988	1989
GEWIRKTE ODER GESTRICKTE HERREN- WAESCHE (OHNE SOLCHE AUS ZUGE- KAUFTER GEWIRKTER ODER GE- STRICKTER METERWARE) 1) OBER- U. FREIZEITHEMDEN (AUCH SPORT-, ARBEITSHENDEN U.AE.) GANZ ODER UEBERWIEGEND AUS								
6395 11	BAUMWOLLE	T	1 650	1 462	1 263			
		1000 ST	5 734	4 951	4 339	77 638	61 281	53 019
6395 17	SYNTHETISCHEM MATERIAL	T	283	233	173			
		1000 ST	880	781	579	13 181	12 429	9 876
6395 19	SONST. MATERIAL	T	.A	.A	.A			
		1000 ST	.A	.A	.A	.A	.A	.A
6395 30	NACHTHEMDEN, SCHLAF- U. HAUS- ANZUEGE	T	1 728	1 348	1 333			
		1000 ST	3 331	2 614	2 470	104 140	82 198	83 024
T-SHIRTS GANZ ODER UEBERWIEGEND AUS								
6395 41	BAUMWOLLE	T	276	193	208			
		1000 ST	1 090	807	859	17 628	11 929	13 287
6395 49	SONST. MATERIAL	T	.A	.A	.A			
		1000 ST	.A	.A	.A	.A	.A	.A
UNTERJACKEN U. -HEMDEN GANZ ODER UEBERWIEGEND AUS								
6395 51	BAUMWOLLE	T	2 091	2 133	1 916			
		1000 ST	14 820	15 378	14 350	95 558	102 439	91 690
6395 59	SONST. MATERIAL	T	140	121	89			
		1000 ST	759	616	441	19 189	16 053	13 291
UNTERHOSEN, SCHLUEPFER U. SLIPS GANZ ODER UEBERWIEGEND AUS								
6395 71	BAUMWOLLE	T	3 036	2 991	2 585			
		1000 ST	24 641	24 376	23 263	166 590	171 194	157 811
6395 79	SONST. MATERIAL	T	123	156	90			
		1000 ST	571	730	433	12 853	13 961	8 816
6395 91	SONST. GEWIRKTE ODER GESTRICKTE HERRENWAESCHE, A.N.G.	T	.A	.A	.A			
		1000 ST	.A	.A	.A	.A	.A	.A
6395	INSGESAMT	T	9 430	8 739	7 751			
		1000 ST	52 059	50 476	46 931	512 407	476 351	435 631
GEWIRKTE ODER GESTRICKTE DAMEN- WAESCHE (OHNE SOLCHE AUS ZUGE- KAUFTER GEWIRKTER ODER GE- STRICKTER METERWARE) 1) TAGHEMDEN								
6396 11	GANZ ODER UEBERWIEGEND AUS BAUMWOLLE	T	2 317	2 201	2 017			
		1000 ST	30 047	27 801	25 949	184 834	172 187	164 348
6396 19	SONST. MATERIAL	T	260	409	501			
		1000 ST	2 778	4 114	5 534	52 292	64 474	67 392
SCHLUEPFER U. SLIPS GANZ ODER UEBERWIEGEND AUS								
6396 21	BAUMWOLLE	T	3 540	3 497	3 189			
		1000 ST	72 978	73 246	65 367	234 620	241 640	218 334
6396 27	SYNTHETISCHEM MATERIAL	T	38	43	34			
		1000 ST	518	588	479	3 771	4 521	3 636
6396 29	SONST. MATERIAL	T	284	325	427			
		1000 ST	5 341	6 127	8 587	36 331	39 657	50 686
UNTERROECKE (AUCH HALBROECKE) GANZ ODER UEBERWIEGEND AUS								
6396 47	SYNTHETISCHEM MATERIAL	T	.A	.A	.A			
		1000 ST	.A	.A	.A	.A	.A	.A
6396 49	SONST. MATERIAL	T	.A	.A	.A			
		1000 ST	.A	.A	.A	.A	.A	.A
NACHTHEMDEN, SCHLAF- U. HAUS- ANZUEGE GANZ ODER UEBERWIEGEND AUS								
6396 51	BAUMWOLLE	T	2 117	2 072	2 650			
		1000 ST	6 473	6 608	6 961	142 172	142 507	161 035
6396 57	SYNTHETISCHEM MATERIAL	T	.A	.A	.A			
		1000 ST	.A	.A	.A	.A	.A	.A
6396 59	SONST. MATERIAL	T	342	270	177			
		1000 ST	836	670	441	15 596	13 179	8 382
T-SHIRTS GANZ ODER UEBERWIEGEND AUS								
6396 81	BAUMWOLLE	T	1 420	1 020	971			
		1000 ST	7 058	4 871	4 379	109 900	72 009	69 331
6396 89	SONST. MATERIAL	T	86	51	66			
		1000 ST	463	347	473	8 541	5 417	6 692
6396 90	SONST. GEWIRKTE ODER GE- STRICKTE DAMENWAESCHE, A.N.G.	T	48	30	48			
		1000 ST	305	248	591	6 501	5 074	10 683
6396	INSGESAMT	T	10 669	10 116	10 236			
		1000 ST	128 196	125 703	119 757	833 064	795 509	793 255
GEWIRKTE ODER GESTRICKTE KINDER- WAESCHE (OHNE SOLCHE AUS ZUGE- KAUFTER GEWIRKTER ODER GE- STRICKTER METERWARE) 1) KINDERWAESCHE GROSSE 104 BIS 176								
6397 11	OBER- U. FREIZEITHEMDEN (AUCH SPORTHEMDEN)	T	266	186	171			
		1000 ST	2 671	2 826	2 668	7 249	8 186	7 060
6397 13	NACHTHEMDEN, SCHLAF- U. HAUS- ANZUEGE	T	2 014	1 980	1 926			
		1000 ST	7 202	6 585	6 553	94 619	88 624	91 363

1) ERZEUGNISSE AUS ZUGEKAUFTER GEWIRKTER ODER GESTRICKTER METERWARE, DIESE SIEHE UNTER BEKLEIDUNG.

STBA, FS4, R 3.1

11 PRODUKTION NACH GÜTERARTEN UND GÜTERKLASSEN

MELDE- NR	ERZEUGNIS	EINHEIT	MENGE			WERT IN 1000 DM		
			1987	1988	1989	1987	1988	1989
6397 15	T-SHIRTS	T	536	403	363			
6397 19	SONST. GEWIRKTE ODER GESTRICKTE KINDERWAESCHE, A.N.G.	1000 ST	4 013	3 232	3 044	37 546	28 581	25 718
6397 50	WAESCHE FUER KLEIN- U. KLEINST- KINDER BIS GROESSE 98	T	1 287	1 185	1 336			
		1000 ST	22 348	19 149	19 572	73 662	69 311	76 996
6397	INSGESAMT	T	1 156	1 104	1 031			
		1000 ST	11 874	12 605	10 808	86 261	93 323	93 845
		T	5 259	4 858	4 827			
		1000 ST	48 108	44 396	42 645	299 337	288 025	294 982
STRUMPFWAREN								
6398 17	HERRENSTRUEMPFE U. -SOCKEN (EINSCHL. SPORTSTRUEMPFEN) AUS SYNTHETISCHEM MATERIAL	T	551	557	451			
		1000 PAAR	10 422	10 630	8 941	31 827	28 541	24 006
6398 19	AUS SONST. MATERIAL	T	2 077	1 921	1 814			
		1000 PAAR	35 837	34 307	31 531	144 085	143 029	130 611
DAMENSTRUEMPFE								
6398 27	AUS SYNTHETISCHEM MATERIAL RUNDGESTRICT, NAHTLOS, AUS GARN BIS 60 DEN	T	-	-	-			
		1000 PAAR	-	-	-	-	-	-
6398 37	FERTIGSTRUEMPFE	T	803	924	1 072			
		1000 PAAR	47 408	49 842	59 833	94 465	99 499	111 271
6398 47	GEWIRKT, MIT NAHT (COTTON- STRUEMPFE) U. SONST. ART (EINSCHL. SPORTSTRUEMPFEN U. SOECKCHEN)	T	377	412	434			
		1000 PAAR	10 442	10 624	10 912	32 999	28 721	26 296
6398 49	AUS SONST. MATERIAL	T	615	650	624			
		1000 PAAR	13 939	15 440	17 396	49 378	55 162	56 286
STRUMPFHOSEN								
6398 57	GANZ ODER UEBERWIEGEND AUS SYNTHETISCHEM MATERIAL DAMENFEINSTRUMPFHOSEN AUS GARN BIS 60 DEN	T	-	-	-			
		1000 ST	-	-	-	-	-	-
6398 67	FERTIGSTRUMPFHOSEN	T	6 055	6 259	6 406			
		1000 ST	280 688	279 681	289 230	602 314	602 161	559 852
6398 77	SONST. ART	T	228	242	210			
		1000 ST	4 472	4 237	3 349	25 708	24 138	18 999
6398 79	SONST. MATERIAL	T	518	638	586			
		1000 ST	6 388	8 660	8 346	37 743	47 308	37 289
6398 87	KINDERSTRUEMPFE AUS SYNTHETISCHEM MATERIAL	T	294	259	248			
		1000 PAAR	6 860	6 217	5 653	21 545	18 586	15 994
6398 89	AUS SONST. MATERIAL	T	404	328	369			
		1000 PAAR	11 892	9 770	9 954	37 290	30 628	30 792
6398	INSGESAMT	1 077 354	1 077 773	1 011 396
ANDERE WIRK- UND STRICKWAREN, A.N.G. (OHNE SOLCHE AUS ZUGE- KAUFTER GEWIRKTER ODER GESTRICK- TER METERWARE) 1)								
6399 11	BADE- U. STRANDBEKLEIDUNG BADEHOSEN FUER HERREN	T	36	35	31			
		1000 ST	566	541	463	10 300	10 047	8 656
6399 14	BADEANZUEGE FUER DAMEN (EINSCHL. BIKINIS)	T	.A	.A	.A			
		1000 ST	.A	.A	.A	.A	.A	.A
6399 17	BADEHOSEN U. -ANZUEGE FUER KINDER (EINSCHL. BIKINIS)	T	13	11	8			
		1000 ST	206	172	109	3 053	2 733	1 779
6399 18	BADEMAENTEL U. SONST. BADE- U. STRANDBEKLEIDUNG	T	55	36	49			
		1000 ST	239	174	199	7 043	4 938	5 677
6399 31	TRAININGSANZUEGE, -JACKEN U. -HOSEN	T	1 873	1 467	1 350			
		1000 ST	2 131	1 664	1 456	136 123	109 154	94 641
6399 34	TRAININGSJACKEN	T	.A	.A	.A			
		1000 ST	.A	.A	.A	.A	.A	.A
6399 35	TRAININGSHOSEN	T	402	326	245			
		1000 ST	929	711	499	21 325	16 755	13 053
6399 40	SHORTS U. ANDERE KURZE HOSEN (OHNE SPORHOSEN)	T	.A	.A	.A			
		1000 ST	.A	.A	.A	.A	.A	.A
6399 50	SPORHOSEN, TURNHEMDEN U. SONST. SPORTBEKLEIDUNG	T	311	350	433			
		1000 ST	2 156	2 447	2 829	26 939	33 880	43 642
6399 60	HANDSCHUHE (OHNE SOLCHE AUS LEDER U. GEWEBE)	T	121	133	127			
		1000 PAAR	2 892	3 359	3 021	13 385	14 471	13 756
6399 70	SCHALS U. TUECHER	T	.A	.A	.A			
		1000 ST	.A	.A	.A	.A	.A	.A
6399 80	MUETZEN (EINSCHL. STRICKHUETEN)	T	202	166	108			
		1000 ST	2 930	2 575	1 564	20 438	16 384	10 229
6399 91	SONST. WIRK- U. STRICKWAREN, A.N.G.	T	2 629	3 056	2 928			
		72 812	72 647	66 400
6399	INSGESAMT	354 623	321 341	293 681
6300 95	REPARATUREN AN TEXTILIEN	11 498	12 970	15 623

1) ERZEUGNISSE AUS ZUGEKAUFTER GEWIRKTER ODER GESTRICKTER METERWARE, DIESE SIEHE UNTER BEKLEIDUNG.

11 PRODUKTION NACH GUETERARTEN UND GUETERKLASSEN

MELDE- NR	ERZEUGNIS	EINHEIT	M E N G E			W E R T I N 1000 DM		
			1987	1988	1989	1987	1988	1989
BEKLEIDUNG								
HERRENOBERBEKLEIDUNG AB GROESSE 38 (OHNE ARBEITS-, BERUFS-, SPORT-, LEDER-, PELZ-, REGENSCHUTZBEKLEIDUNG U. UNIFORMEN) 1)								
ANZUEGE								
	GANZ ODER UEBERWIEGEND AUS							
6411 11	BAUMWOLLE	1000 ST	186	195	184	38 583	39 671	35 497
6411 13	WOLLE U. FEINEN TIERHAAREN	1000 ST	2 753	2 850	2 674	579 704	623 798	599 304
6411 19	SONST. MATERIAL	1000 ST	878	870	888	172 814	174 434	182 119
SARKOS U. JACKEN (OHNE SKI- U. WINDJACKEN, ANORAKS, BLOUSONS U.AE.)								
	GANZ ODER UEBERWIEGEND AUS							
6411 21	BAUMWOLLE	1000 ST	984	549	669	110 200	61 319	70 792
6411 23	WOLLE U. FEINEN TIERHAAREN	1000 ST	2 644	2 727	2 707	339 012	355 761	357 973
6411 29	SONST. MATERIAL	1000 ST	1 188	1 460	1 543	154 269	191 467	201 371
HOSEN, LANG (OHNE JEANSHOSEN)								
	GANZ ODER UEBERWIEGEND AUS							
6411 31	BAUMWOLLE	1000 ST	8 020	6 609	6 774	317 749	267 802	285 724
6411 33	WOLLE U. FEINEN TIERHAAREN	1000 ST	8 312	6 607	6 549	462 904	363 122	357 029
6411 39	SONST. MATERIAL	1000 ST	11 739	10 238	9 223	551 941	498 525	461 616
6411 40	JEANSHOSEN	1000 ST	3 639	2 408	2 156	116 982	83 723	76 330
MAENTEL U. UMHAENGE AUS NICHT GUMMIERTEN U. NICHT BESCHICHTETEM GEWEBE								
	GANZ ODER UEBERWIEGEND AUS							
6411 81	BAUMWOLLE	1000 ST	232	185	141	37 137	31 739	25 307
6411 83	WOLLE U. FEINEN TIERHAAREN	1000 ST	318	284	172	63 133	57 637	39 581
6411 89	SONST. MATERIAL	1000 ST	155	150	125	32 348	29 544	22 204
6411 90	SONST. HERRENOBERBEKLEIDUNG, A.N.G.	1000 ST	661	301	395	17 155	13 365	9 736
6411	INSGESAMT	1000 ST	41 710	35 434	34 199	2 993 931	2 791 907	2 724 583
DAMENOVERBEKLEIDUNG AB GROESSE 34 (OHNE ARBEITS-, BERUF-, SPORT-, LEDER-, PELZ-, REGENSCHUTZBEKLEIDUNG U. UNIFORMEN) 1)								
6412 11	KOSTUEME (AUCH KOMPLETS)	1000 ST	1 777	2 355	2 323	251 077	312 897	291 746
6412 15	JACKEN (OHNE SKI- U. WINDJACKEN, ANORAKS, BLOUSONS U.AE.)	1000 ST	4 309	5 405	6 704	374 454	455 154	583 101
ROECKE								
	GANZ ODER UEBERWIEGEND AUS							
6412 21	BAUMWOLLE	1000 ST	11 156	9 589	7 881	393 405	352 672	264 634
6412 29	SONST. MATERIAL	1000 ST	22 032	23 750	25 679	916 784	1 008 907	1 142 422
HOSEN, LANG (AUCH JEANSHOSEN U. HOSENROECKE)								
	GANZ ODER UEBERWIEGEND AUS							
6412 31	BAUMWOLLE	1000 ST	13 784	11 489	11 665	410 444	350 978	358 205
6412 39	SONST. MATERIAL	1000 ST	14 688	13 724	15 290	523 360	518 235	575 088
BLUSEN (EINSCHL. HEMDBLUSEN)								
	GANZ ODER UEBERWIEGEND AUS							
6412 41	BAUMWOLLE	1000 ST	14 324	15 090	16 077	537 735	574 977	594 783
6412 47	SYNTHETISCHES MATERIAL	1000 ST	12 810	12 051	12 307	481 872	456 449	479 202
6412 49	SONST. MATERIAL	1000 ST	7 741	7 344	9 222	278 721	266 629	330 158
KLEIDER								
	GANZ ODER UEBERWIEGEND AUS							
6412 51	BAUMWOLLE	1000 ST	5 173	4 408	3 982	364 025	342 079	347 756
6412 53	WOLLE U. FEINEN TIERHAAREN	1000 ST	829	952	987	92 963	98 904	89 618
6412 57	SYNTHETISCHES MATERIAL	1000 ST	7 267	6 681	5 874	545 580	534 705	485 074
6412 59	SONST. MATERIAL	1000 ST	7 173	6 739	6 277	568 142	540 126	502 130
6412 60	MORGENROECKE	1000 ST	580	707	720	30 615	39 003	41 570
MAENTEL U. UMHAENGE AUS NICHT GUMMIERTEM U. NICHT BESCHICHTETEM GEWEBE								
	GANZ ODER UEBERWIEGEND AUS							
6412 81	BAUMWOLLE	1000 ST	887	848	999	104 720	93 520	109 676
6412 83	WOLLE U. FEINEN TIERHAAREN	1000 ST	2 704	2 781	2 405	395 002	400 422	351 941
6412 89	SONST. MATERIAL	1000 ST	4 614	4 484	4 534	492 147	478 964	443 368
6412 90	SONST. DAMENOVERBEKLEIDUNG, A.N.G. (Z.B. HOSENANZUEGE)	1000 ST	2 559	2 341	2 665	68 591	69 473	106 433
6412	INSGESAMT	1000 ST	134 410	130 738	135 591	6 829 637	6 894 094	7 096 905
KINDEROBERBEKLEIDUNG 1)								
KNABENOVERBEKLEIDUNG, GROESSE 104 BIS 176 (OHNE ARBEITS-, BERUFS-, SPORT-, LEDER-, PELZ-, REGENSCHUTZBEKL. U. UNIFORMEN)								
ANZUEGE								
	GANZ ODER UEBERWIEGEND AUS							
6413 11	BAUMWOLLE	1000 ST	.A	-	-	.A	-	-
6413 12	SONST. MATERIAL	1000 ST	.A	.A	.A	.A	.A	.A
SARKOS U. JACKEN (OHNE SKI- U. WINDJACKEN, ANORAKS, BLOUSONS U.AE.)								
	GANZ ODER UEBERWIEGEND AUS							
6413 15	BAUMWOLLE	1000 ST	.A	.A	.A	.A	.A	.A
6413 17	WOLLE U. FEINEN TIERHAAREN	1000 ST	.A	.A	.A	.A	.A	.A
6413 19	SONST. MATERIAL	1000 ST	.A	.A	.A	.A	.A	.A

1) EINSCHL. SOLCHER AUS ZUGEKAUFTER GEWIRKTER U. GESTRIKTER METERWARE.

11 PRODUKTION NACH GUETERARTEN UND GUETERKLASSEN

MELDE-NR	ERZEUGNIS	EINHEIT	MENGE			WERT IN 1000 DM		
			1987	1988	1989	1987	1988	1989
	HOSEN, LANG (AUCH JEANSHOSEN) GANZ ODER UEBERWIEGEND AUS							
6413 21	BAUMWOLLE	1000 ST	2 276	2 131	2 288	62 062	65 105	72 661
6413 23	WOLLE U. FEINEN TIERHAAREN	1000 ST	.A	.A	.A	.A	.A	.A
6413 24	SONST. MATERIAL	1000 ST	1 153	760	1 184	20 199	14 968	22 155
6413 28	MAENTEL U. UMHAENGE AUS NICHT GUMMIERTEM U. NICHT BESCHICH- TETEM GEWEBE	1000 ST	.A	.A	.A	.A	.A	.A
6413 30	SONST. KNABENOVERBEKLEIDUNG, A.N.G.	1000 ST	553	386	468	6 214	6 013	6 365
	MAEDCHENOVERBEKLEIDUNG, GROE- SSE 104 BIS 176 (OHNE ARBEITS- BERUFS-, SPORT-, LEDER-, PELZ- REGENSCHUTZBEKL. U. UNIFORMEN)							
6413 41	KOSTUEME (AUCH KOMPLETS)	1000 ST	.A	.A	.A	.A	.A	.A
6413 43	JACKEN (OHNE SKI- U. WIND- JACKEN, ANORAKS, BLOUSONS U.AE.)	1000 ST	231	119	56	13 093	5 767	2 844
6413 45	ROECKE	1000 ST	2 013	1 822	1 965	41 742	37 429	41 013
6413 47	HOSEN, LANG (AUCH JEANSHOSEN U. HOSENROECKE)	1000 ST	1 209	879	1 078	28 426	22 139	27 110
	BLUSEN (EINSCHL. HEMDBLUSEN) GANZ ODER UEBERWIEGEND AUS							
6413 51	BAUMWOLLE	1000 ST	478	642	610	10 108	15 263	15 720
6413 52	SYNTHETISCHEM MATERIAL	1000 ST	.A	.A	.A	.A	.A	.A
6413 54	SONST. MATERIAL	1000 ST	.A	.A	.A	.A	.A	.A
	KLEIDER							
6413 55	GANZ ODER UEBERWIEGEND AUS BAUMWOLLE	1000 ST	192	225	167	7 197	7 740	6 988
6413 59	SONST. MATERIAL	1000 ST	922	876	814	25 555	30 983	29 282
	MAENTEL U. UMHAENGE AUS NICHT GUMMIERTEM U. NICHT BESCHICH- TETEM GEWEBE							
6413 61	GANZ ODER UEBERWIEGEND AUS BAUMWOLLE	1000 ST	.A	.A	.A	.A	.A	.A
6413 63	WOLLE U. FEINEN TIERHAAREN	1000 ST	.A	.A	.A	.A	.A	.A
6413 64	SONST. MATERIAL	1000 ST	.A	.A	.A	.A	.A	.A
6413 70	SONST. MAEDCHENOVERBEKLEIDUNG, A.N.G. (Z.B. HOSENANZUEGE)	1000 ST	904	1 246	1 355	13 133	20 641	22 342
	OVERBEKLEIDUNG FUER KLEIN- U. KLEINSTKINDER BIS GROESSE 98							
6413 93	KLEIDER	1000 ST	33	.A	.A	944	.A	.A
6413 95	MAENTEL U. UMHAENGE AUS NICHT GUMMIERTEM U. NICHT BESCHICH- TETEM GEWEBE	1000 ST	-	.A	.A	-	.A	.A
6413 98	SONST. OBERBEKLEIDUNG FUER KLEIN- U. KLEINSTKINDER, A.N.G. (Z.B. ROECKE, BLUSEN, HOSEN, ANZUEGE)	1000 ST	3 437	3 370	3 371	59 977	58 172	58 965
6413	INSGESAMT	1000 ST	14 169	12 946	13 610	319 072	302 474	315 089
	ARBEITS-, BERUFS- U. SPEZIAL- SCHUTZBEKLEIDUNG (GENAHT) (OHNE SOLCHE AUS ASBEST U. LEDER) 1)							
6414 10	ARBEITS-, BERUFS- U. SPEZIAL- SCHUTZANZUEGE, EINTEILIG (KOM- BINATIONEN)	1000 ST	2 294	2 208	2 190	129 157	125 314	117 168
	ARBEITS-, BERUFS- U. SPEZIAL- SCHUTZJACKEN							
6414 21	GANZ ODER UEBERWIEGEND AUS BAUMWOLLE	1000 ST	1 880	1 832	1 691	53 600	53 954	55 419
6414 29	SONST. MATERIAL	1000 ST	64	103	125	2 316	3 460	4 260
	ARBEITS-, BERUFS- U. SPEZIAL- SCHUTZHOSEN AUCH LATZHOSEN GANZ ODER UEBERWIEGEND AUS							
6414 31	BAUMWOLLE	1000 ST	4 865	4 163	4 132	118 210	106 517	106 715
6414 39	SONST. MATERIAL	1000 ST	1 423	1 361	876	27 804	28 783	22 161
	ARBEITS-, BERUFS- U. SPEZIAL- SCHUTZMAENTEL U. -KITTEL							
6414 42	FUER HERREN	1000 ST	3 752	2 495	2 357	73 654	56 580	54 053
6414 45	FUER DAMEN	1000 ST	1 518	1 929	1 818	29 945	36 204	33 666
	ARBEITS-, BERUFS- U. SPEZIAL- SCHUTZSCHUERZEN							
6414 52	FUER HERREN	1000 ST	459	468	431	3 299	3 708	3 363
6414 55	FUER DAMEN	1000 ST	221	205	169	2 839	2 041	1 698
6414 60	ARBEITS-, BERUFS- U. SPEZIAL- SCHUTZKLEIDER	1000 ST	126	119	111	2 392	2 313	1 979
6414 80	ARBEITS-, BERUFS- U. SPEZIAL- SCHUTZKOPFBEDECKUNG	1000 ST	101	1 214	1 228	556	655	524
6414 90	SONST. ARBEITS-, BERUFS- U. SPEZIALSCHUTZBEKLEIDUNG, A.N.G.	1000 ST	11 073	11 426	9 719	18 625	13 279	14 631
6414	INSGESAMT	1000 ST	27 775	27 523	24 849	462 397	432 808	415 637
	SPORT-, BADE- U. STRAND- BEKLEIDUNG 1)							
6415 11	SKIJACKEN, -HOSEN U. -ANZUEGE	1000 ST	.A	.A	.A	.A	.A	.A
6415 15	SKIHOSSEN	1000 ST	.A	.A	.A	.A	.A	.A
6415 19	SKIANZUEGE	1000 ST	71	69	62	19 126	17 594	13 873
6415 30	WINDJACKEN, ANORAKS, BLOUSONS U.AE.	1000 ST	4 133	2 794	3 207	182 352	154 614	181 021
6415 41	BADE- U. STRANDBEKLEIDUNG BADEHOSEN FUER HERREN	1000 ST	1 152	931	802	13 347	8 781	6 799
6415 43	BADEANZUEGE FUER DAMEN	1000 ST	2 853	2 966	2 806	90 420	88 206	86 165
6415 46	EINTEILIG ZWEITEILIG (BIKINIS)	1000 ST	1 961	1 659	1 597	50 517	40 193	39 226
6415 47	BADHOSEN U. -ANZUEGE FUER KINDER	1000 ST	.A	.A	.A	.A	.A	.A

1) EINSCHL. SOLCHER AUS ZUGEKAUFTER GEWIRKTER U. GESTRIKTER METERWARE.

11 PRODUKTION NACH GUETERARTEN UND GUETERKLASSEN

MELDE-NR	ERZEUGNIS	EINHEIT	MENGE			WERT IN 1000 DM		
			1987	1988	1989	1987	1988	1989
BADEMAENTEL U. SONSTIGE BADE-U. STRANDBEKLEIDUNG 1)								
6415 61	AUS FROTTIERGEWEBE	T	2 276	2 369	2 123			
		1000 ST	1 973	1 902	1 660	123 310	125 576	106 797
6415 69	AUS SONST. GEWEBE	1000 ST	418	263	259	18 027	12 602	12 932
6415 80	SHORTS U. ANDERE KURZE HOSEN	1000 ST	245	222	171	5 709	5 734	4 957
6415 90	SPORTHOSEN, TURNHEMDEN U. SONST. SPORTBEKLEIDUNG, A.N.G. (Z.B. TRAININGSJACKEN U. -HOSEN)	1000 ST	8 723	6 141	4 188	169 871	144 052	117 604
6415	INSGESAMT	1000 ST	22 267	17 747	15 524	683 158	608 375	580 464
VEREDELTE PELZFELLE U. PELZBEKLEIDUNG (OHNE ERZEUGNISSE AUS WEBPELZEN)								
6416 11	KANIN- U. HASENHAARE	T	-	-	-	-	-	-
6416 15	VEREDELTE PELZFELLE	1000 ST	17 828	14 421	10 347	152 292	122 734	96 979
6416 51	PELZMAENTEL	1000 ST	56	38	24	105 024	73 337	39 182
6416 53	PELZJACKEN, -UMHAENGE U. -STOLEN	1000 ST	25	26	21	37 352	33 339	28 573
6416 55	PELZWESTEN U. EINKNOEPPPELZE	1000 ST	.A	.A	.A	.A	.A	.A
6416 57	PELZMUETZEN U. -KAPPEN	1000 ST	.A	.A	.A	.A	.A	.A
6416 59	SONST. PELZBEKLEIDUNGA	.A	.A
6416 90	SONST. PELZWAREN	33 251	29 107	27 988
6416	INSGESAMT	334 550	262 912	195 866
LEDERBEKLEIDUNG								
6417 10	LEDERKOMBINATIONEN U. -ANZUEGE	1000 ST	16	10	7	9 780	7 288	5 856
6417 20	LEDERJACKEN	1000 ST	434	416	349	169 253	137 970	110 749
6417 30	LEDERWESTEN	1000 ST	.A	.A	.A	.A	.A	.A
6417 40	LEDERHOSEN	1000 ST	105	87	99	14 696	13 750	17 244
6417 50	LEDERMAENTEL	1000 ST	51	38	18	42 732	32 114	17 585
6417 60	LEDERKOPFBEDECKUNG	1000 ST	.A	.A	.A	.A	.A	.A
6417 90	SONST. LEADERBEKLEIDUNG, A.N.G.	1000 ST	74	47	39	17 931	11 448	6 414
6417	INSGESAMT	1000 ST	685	602	515	255 354	202 874	158 395
REGENSCHUTZBEKLEIDUNG 2)								
6418 20	AUS GUMMIERTEM U. BESCHICHTETEM GEWEBE	1000 ST	.A	.A	.A	.A	.A	.A
6418 50	AUS GUMMI (GANZ ODER UEBERWIEGEND GENAHEHT)	1000 ST	-	-	-	-	-	-
6418 90	AUS KUNSTSTOFF (GANZ ODER UEBERWIEGEND GENAHEHT)	1000 ST	.A	.A	.A	.A	.A	.A
6418	INSGESAMT	1000 ST	215	148	85	10 094	9 018	7 330
UNIFORMEN 3) (OHNE MUETZEN)								
6419 10	UNIFORMEN (KOMPLETT)	1000 ST	107	47	26	16 864	10 261	6 953
6419 20	UNIFORMJACKEN	1000 ST	102	144	130	8 913	11 885	11 000
6419 30	UNIFORMHOSEN	1000 ST	302	205	214	12 723	7 811	7 479
6419 50	UNIFORMMAENTEL U. -UMHAENGE	1000 ST	20	57	10	1 944	1 649	1 468
6419 80	SONST. UNIFORMEN, A.N.G. (Z.B. UNIFORMROECKE)	1000 ST	358	392	418	29 992	33 609	34 638
6419	INSGESAMT	1000 ST	889	845	798	70 436	65 215	61 538
HERRENWAESCHE 3)								
OBER- U. FREIZEITHEMDEN (AUCH SPORT-, ARBEITSTEMDEN U.AE.) GANZ ODER UEBERWIEGEND AUS								
6421 11	BAUMWOLLE	1000 ST	8 334	7 519	6 609	232 046	202 486	179 605
6421 19	SONST. MATERIAL	1000 ST	1 965	1 523	1 210	62 529	52 275	40 806
6421 20	NACHTHEMDEN, SCHLAF- U. HAUSANZUEGE	1000 ST	469	373	260	11 573	12 781	9 735
6421 90	SONST. HERRENWAESCHE, A.N.G. (Z.B. T-SHIRTS, UNTERHEMDEN, UNTERHOSEN)	1000 ST	2 255	1 910	1 602	24 393	20 285	15 590
6421	INSGESAMT	1000 ST	13 023	11 325	9 680	330 541	287 827	245 736
DAMENWAESCHE U. SCHUERZEN 3)								
6424 10	TAGESWAESCHE (Z.B. TAGHEMDEN, SCHLUEPFER, UNTERROECKE)	1000 ST	15 022	13 853	14 105	77 513	83 637	78 002
GANZ ODER UEBERWIEGEND AUS								
6424 21	BAUMWOLLE	1000 ST	2 522	2 362	2 276	88 280	82 995	81 019
6424 29	SONST. MATERIAL	1000 ST	5 030	4 773	4 639	103 721	95 005	90 862
6424 40	SONST. DAMENWAESCHE, A.N.G. (Z.B. T-SHIRTS)	1000 ST	6 568	5 501	5 832	27 390	23 051	17 955
6424 50	SCHUERZEN (OHNE BERUFSBEKLEIDUNG) (AUCH KITTEL- U. KLEIDERSCHUERZEN)	1000 ST	865	901	770	12 720	13 508	11 354
6424	INSGESAMT	1000 ST	30 006	27 389	27 622	309 624	298 196	279 192
KINDERWAESCHE 3)								
GROESSE 104 BIS 176								
6427 10	OBER- U. FREIZEITHEMDEN (AUCH SPORTHEMDEN)	1000 ST	249	229	.A	2 837	2 825	.A
6427 30	NACHTHEMDEN, SCHLAF- U. HAUSANZUEGE	1000 ST	412	532	276	6 268	9 299	4 286
6427 60	SONST. KINDERWAESCHE, A.N.G. (Z.B. UNTERHEMDEN, T-SHIRTS, SCHUERZEN)	1000 ST	.A	.A	.A	.A	.A	.A
6427 70	WAESCHE FUER KLEIN- U. KLEINSTKINDER BIS GROESSE 98	1000 ST	.A	.A	.A	.A	.A	.A
6427	INSGESAMT	1000 ST	5 522	7 606	7 695	21 459	31 107	25 508

1) EINSCHL. DER VON WEBEREIEN FERTIGGESTELLTEN WAREN.- 2) NUR IN BETRIEBEN DES BEKLEIDUNGSGEWERBES HERGESTELLT.- 3) EINSCHL. SOLCHER AUS ZUGEKAUFTER GEWIRKTER U. GESTRIKTER METERWARE.

STBA, FS4, R 3.1

11 PRODUKTION NACH GUETERARTEN UND GUETERKLASSEN

MELDE- NR	ERZEUGNIS	EINHEIT	MENGE			WERT IN 1000 DM		
			1987	1988	1989	1987	1988	1989
BUESTENHALTER								
6431 70	GANZ ODER UEBERWIEGEND AUS							
	SYNTHETISCHEM MATERIAL	1000 ST	6 932	6 321	5 295	79 009	76 642	72 715
6431 90	SONST. MATERIAL	1000 ST	841	992	1 007	11 872	14 526	14 792
6431	INSGESAMT	1000 ST	7 773	7 313	6 302	90 881	91 168	87 507
MIEDERHOESCHEN (UNTEN GESCHLOSSEN)								
6432 70	GANZ ODER UEBERWIEGEND AUS							
	SYNTHETISCHEM MATERIAL	1000 ST	1 244	1 052	1 036	17 583	12 526	12 539
6432 90	SONST. MATERIAL	1000 ST	47	126	111	630	1 199	1 091
6432	INSGESAMT	1000 ST	1 291	1 178	1 147	18 213	13 725	13 630
HUEFTHALTER, ELASTIKSCHLUEPFER (UNTEN OFFEN), KORSETTS								
6434 70	GANZ ODER UEBERWIEGEND AUS							
	SYNTHETISCHEM MATERIAL	1000 ST	711	757	864	19 281	22 026	27 809
6434 90	SONST. MATERIAL	1000 ST	61	60	74	2 187	2 045	2 070
6434	INSGESAMT	1000 ST	772	817	938	21 468	24 071	29 879
KORSELETTS OFFEN								
6435 17	GANZ ODER UEBERWIEGEND AUS							
	SYNTHETISCHEM MATERIAL	1000 ST	154	189	132	7 128	9 028	6 352
6435 19	SONST. MATERIAL	1000 ST	21	28	23	925	1 260	1 023
GESCHLOSSEN								
6435 57	GANZ ODER UEBERWIEGEND AUS							
	SYNTHETISCHEM MATERIAL	1000 ST	431	467	450	16 847	19 145	18 540
6435 59	SONST. MATERIAL	1000 ST	53	74	35	2 051	2 609	1 546
6435	INSGESAMT	1000 ST	660	759	639	26 951	32 042	27 461
6437 00	STRUMPFHALTERGUERTEL	1000 ST	133	112	144	1 320	1 075	1 324
6439 00	SONST. MIEDERWAREN		.	.	.	1 059	.A	.A
HERRENKOPFBEDECKUNG 1) 2)								
HUETE AUS								
6441 13	WOLLFILZ	1000 ST	285	275	247	6 077	6 020	5 531
6441 23	HAARFILZ	1000 ST	471	488	451	15 210	16 740	15 169
6441 32	STOFF	1000 ST						
6441 37	GENAEHT	1000 ST	480	518	456	10 053	10 779	9 166
6441 49	THERMOGEFORMT	1000 ST						
6441 50	STROH	1000 ST	1 610	1 179	1 090	22 438	16 864	15 684
6441 60	MUETZEN (OHNE UNIFORMMUETZEN)	1000 ST	882	853	881	9 587	9 111	9 173
6441	UNIFORMMUETZEN	1000 ST						
	INSGESAMT	1000 ST	3 728	3 314	3 126	63 365	59 514	54 723
DAMENKOPFBEDECKUNG 1) 2)								
HUETE AUS								
6443 13	WOLLFILZ	1000 ST	317	298	325	9 678	9 428	10 682
6443 23	HAARFILZ	1000 ST	127	123	129	6 447	6 611	7 437
6443 32	STOFF	1000 ST						
6443 37	GENAEHT	1000 ST	136	33	28	3 911	1 248	1 106
6443 49	THERMOGEFORMT	1000 ST	338	279	232	7 998	6 718	5 909
6443 50	STROH	1000 ST	108	105	116	3 513	3 425	3 471
6443	MUETZEN (OHNE UNIFORMMUETZEN)	1000 ST	280	198	173	3 460	2 760	2 381
	INSGESAMT	1000 ST	1 307	1 036	1 002	35 007	30 190	30 986
6446 00	KINDERKOPFBEDECKUNG 1) 2) (HUETE, MUETZEN)	1000 ST	826	1 383	1 564	4 157	8 580	10 360
6449 00	SONST. KOPFBEDECKUNG (Z.B. STRAND- U. KARNEVALSHUETE) 1) 2)		.	.	.	13 998	14 034	12 678
KRAWATTEN, HANDSCHUHE, SCHALS U. TUECHER 2) 3)								
6451 10	KRAWATTEN, QUERBINDER U.							
	SCHLEIFEN	1000 ST	14 539	14 292	13 035	113 174	113 654	111 270
6451 30	HANDSCHUHE	1000 PAAR	.A	.A	.A	.A	.A	.A
6451 50	SCHALS U. TUECHER	1000 ST	3 198	3 487	2 446	29 501	28 501	21 433
6451	INSGESAMT	A	.A	.A
6452 00	TASCHE NTUECHER 3)	1000 ST	.A	.A	.A	.A	.A	.A
SPORTGUERTEL, HOSENTRAEGER U.AE. SPORTGUERTEL, TRACHTENTRAEGER U. -GUERTEL SOWIE ANDERE MODISCHE GUERTEL								
6454 10	AUS TEXTILEN SPINNSTOFFEN	1000 ST	3 342	1 861	1 634	15 189	10 481	9 680
6454 30	HOSENTRAEGER U. UNTERHEM DTRAEGER	1000 ST	2 046	2 880	2 433	9 284	13 390	9 828
6454 50	AERMELHALTER	1000 PAAR	52	69	44	80	104	69
6454 70	SOCKENHALTER	1000 PAAR	44	37	26	95	74	58
6454	INSGESAMT		.	.	.	24 648	24 049	19 635
SCHIRME								
6457 11	HERRENSCHIRME (OHNE TASCHEN- SCHIRME)	1000 ST	.A	.A	.A	.A	.A	.A
6457 15	DAMENSCHIRME (OHNE TASCHEN- SCHIRME)	1000 ST	283	209	143	8 473	6 257	4 300
6457 19	KINDERSCHIRME	1000 ST	.A	.A	.A	.A	.A	.A
6457 51	TASCHE NSCHIRME	1000 ST	124	93	67	3 837	3 009	2 200
6457 55	FUER HERREN	1000 ST	249	192	149	7 341	6 100	4 754
6457 90	FUER DAMEN	1000 ST						
6457	SONST. SCHIRME (Z.B. GARTEN-, MARKTSCHIRME)	1000 ST	592	569	618	28 937	25 885	28 552
	INSGESAMT	1000 ST	1 339	1 144	1 044	51 600	44 043	42 149

1) OHNE SOLCHE AUS LEDER U. PELZ SOWIE BERUFS- U. AE. KOPFBEDECKUNG.- 2) EINSCHL. SOLCHER AUS ZUGEKAUFTER GEWIRKTER U. GESTRIKTER METERWARE.- 3) EINSCHL. DER VON WEBEREIEN FERTIGGESTELLTEN WAREN.

11 PRODUKTION NACH GUETERARTEN UND GUETERKLASSEN

MELDE- NR	ERZEUGNIS	EINHEIT	M E N G E			W E R T I N 1000 DM		
			1987	1988	1989	1987	1988	1989
6459 10	ANDERES BEKLEIDUNGSZUBEHOER	24 800	33 701	28 083
6459 50	KUNSTBLUMEN AUS TEXTILIEN
6459 90	SCHMUCKFEDERN
6459	SONST. BEKLEIDUNGSZUBEHOER (OHNE ZUTATEN U. OHNE KNOEPFE), A.N.G.	185 636	205 775	191 973
	INSGESAMT	210 436	239 476	220 056
6471 10	STERBEWAESCHE
6471 50	STERBEHMEDEN U. -JACKEN	1000 ST	242	185	189	5 194	4 592	4 670
6471	STERBEDECKEN, -LAKEN U. -KISSEN	1000 ST	667	627	591	14 662	13 837	12 923
	INSGESAMT	1000 ST	909	812	781	19 856	18 429	17 593
	GARDINEN U. VORHAENGE
	GARDINEN (UNDICHTES GEWEBE U. GEWIRKE)
	AUS ZUGEKAUFTER METERWARE KONFEKTIONIERT
6475 11	AUS VOILE	T	435	402	375	.	.	.
6475 14	AUS ANDEREM GEWEBE	1000 M2	2 283	2 716	2 310	13 503	14 645	13 321
6475 17	AUS GEWIRKTEM GARDINENSTOFF	1000 M2	295	306	281	.	.	.
	AUS SELBSTHERGESTELLTER METER- WARE KONFEKTIONIERT	T	1 657	1 918	1 302	15 352	16 867	12 492
6475 51	AUS VOILE	1000 M2	.A	.A	.A	.A	.A	.A
6475 54	AUS ANDEREM GEWEBE	T	.A	.A	.A	.A	.A	.A
6475 57	AUS GEWIRKTEM GARDINENSTOFF	1000 M2	1 177	1 186	1 193	17 667	20 503	19 526
6475 90	VORHAENGE (DICHTES GEWEBE)	1000 M2	1 724	1 728	1 867	27 810	28 960	43 888
6475	INSGESAMT	T	569	597	845	82 715	90 600	100 374
	ANDERE KONFEKTIONIERTER ERZEUG- NISSE
	PLANEN
6477 17	AUS ZUGEKAUFTER METERWARE GANZ ODER UEBERWIEGEND AUS SYNTHETISCHEM MATERIAL	T	2 397	3 255	2 137	.	.	.
6477 19	SONST. MATERIAL	1000 ST	403	450	454	61 734	63 736	66 459
6477 30	AUS SELBSTHERGESTELLTER METER- WARE	T	674	714	958	13 508	14 672	19 921
	ZELTE	1000 ST	69	82	110	.A	.A	.A
6477 51	CAMPINGZELTE	T	.A	.A	.A	.A	.A	.A
6477 55	AUS ZUGEKAUFTER METERWARE	1000 ST	3 030	2 719	2 574	68 416	60 919	63 903
	AUS SELBSTHERGESTELLTER METERWARE	T	147	85	86	.	.	.
6477 61	SONST. ZELTE	1000 ST	-	-	-	.	.	.
6477 65	AUS ZUGEKAUFTER METERWARE	T	.A	.A	.A	.A	.A	.A
	AUS SELBSTHERGESTELLTER METERWARE	1000 ST	.A	.A	.A	.A	.A	.A
6477 71	SEGEL	T	.A	.A	.A	.A	.A	.A
6477 75	AUS ZUGEKAUFTER METERWARE	1000 ST	126	104	132	8 861	7 423	9 629
	AUS SELBSTHERGESTELLTER METERWARE	T	6	5	9	.	.	.
6477 90	SONST. KONFEKTIONIERTER ERZEUG- NISSE AUS ZUGEKAUFTER METER- WARE, Z.B. FAHNEN	1000 ST	-	-	-	.	.	.
6477	INSGESAMT	T	2 263	2 204	1 924	66 453	70 684	62 002
		1000 ST	3 546	3 285	1 603	238 287	235 701	237 946
6479 00	SONST. ERZEUGNISSE DIESER GUETER- GRUPPE, A.N.G.	174 220	185 301	193 685
6481 00	BETTFEDERN UND DAUNEN (AUFBE- REITET)	T	7 874	10 222	9 011	.	.	.
	DARUNTER ZUM ABSATZ BESTIMMT	T	3 639	4 122	3 907	146 082	152 579	144 948
	BETTWAESCHE 1)
	BEZUEGE
6483 11	FUER OBERBETTEN, AUCH UEBER- SCHLAGLAKEN	T	11 663	12 570	12 958	.	.	.
6483 19	SONST. MATERIAL	1000 ST	11 763	12 861	13 563	215 872	219 672	221 093
	FUER KOPFKISSEN U.AE.	T	.A	.A	.A	.A	.A	.A
6483 21	GANZ ODER UEBERWIEGEND AUS BAUMWOLLE	1000 ST	.A	.A	.A	.A	.A	.A
6483 29	SONST. MATERIAL	T	2 795	3 034	3 132	69 624	71 305	73 922
		1000 ST	12 138	13 180	13 963	5 977	6 305	5 404
		T	101	115	176	.	.	.
		1000 ST	537	572	788	.	.	.

1) EINSCHL. DER VON WEBEREIEN FERTIGGESTELLTEN WAREN.

STBA, FS4, R 3.1

11 PRODUKTION NACH GÜTERARTEN UND GÜTERKLASSEN

MELDE- NR	ERZEUGNIS	EINHEIT	MENGE			WERT IN 1000 DM		
			1987	1988	1989	1987	1988	1989
BETTUECHER GANZ ODER UEBERWIEGEND AUS								
BAUMWOLLE								
6483 31	BIBERBETTUECHER	T	5 150	4 978	4 852			
		1000 ST	8 140	8 011	7 868	83 021	75 196	69 622
6483 41	SONST. BETTUECHER	T	2 141	2 558	2 698			
		1000 ST	3 095	3 728	4 044	49 434	55 254	59 038
6483 49	SONST. MATERIAL	T	491	557	548			
		1000 ST	837	881	878	16 255	17 675	17 478
INLETTS								
6483 51	FUER OBER- U. UNTERBETTEN	T	2 083	2 155	2 154			
		1000 ST	2 237	2 259	2 311	101 060	105 057	106 828
6483 55	FUER KOPFRISSEN	T	897	1 041	1 043			
		1000 ST	3 972	4 430	4 749	32 955	35 986	37 440
6483 80	TAGES- BZW. UEBERDECKEN (OHNE GEFUETTERTE)	T	.A	.A	.A			
		1000 ST	.A	.A	.A	.A	.A	.A
ANDERE BETTWAESCHE								
6483 91	FROTTIERBETTWAESCHE	T	910	999	927			
		1000 ST	2 153	1 860	1 427	35 789	27 616	24 947
6483 99	SONST. BETTWAESCHE	T	510	434	541			
		1000 ST	930	823	1 213	12 287	11 064	12 926
6483	INSGESAMT	628 855	632 592	638 092
HAUS- U. TISCHWAESCHE 1) HAND- U. BADETUECHER, AUCH GAESETUECHER								
6485 10	AUS FROTTIERGEWEBE	T	11 891	12 853	12 900			
		1000 ST	58 551	60 726	56 687	332 850	344 468	343 931
AUS SONST. GEWEBE GANZ ODER UEBERWIEGEND AUS								
BAUMWOLLE								
6485 31		T	144	148	135			
		1000 ST	1 087	1 155	1 044	3 260	3 172	2 812
6485 32	LEINEN U. HALBLEINEN	T	96	79	65			
		1000 ST	653	492	413	2 423	1 947	1 676
6485 39	SONST. MATERIAL	T	-	-	-			
		1000 ST	-	-	-	-	-	-
GESCHIRR- U. GLAESERTUECHER GANZ ODER UEBERWIEGEND AUS								
BAUMWOLLE								
6485 41		T	255	210	212			
		1000 ST	3 105	2 663	2 606	6 301	5 534	5 352
6485 42	LEINEN U. HALBLEINEN	T	316	346	279			
		1000 ST	3 042	3 154	2 676	10 897	11 148	9 506
6485 49	SONST. MATERIAL	T	-	-	-			
		1000 ST	-	-	-	-	-	-
6485 50	WASCHLAPPEN, BADEZIMMERARTIKEL U. SONST. FROTTIERWAREN (OHNE HAND- U. BADETUECHER AUS FROTTIERGEWEBE)	T	1 154	1 247	762			
		1000 ST	20 082	20 252	19 773	32 811	36 451	35 492
TISCHTUECHER BZW. TISCHDECKEN (EINSCHL. GEDECKE) GANZ ODER UEBERWIEGEND AUS								
BAUMWOLLE								
6485 71		T	2 440	2 200	2 422			
		1000 ST	5 523	8 680	7 248	81 781	79 415	86 672
6485 72	LEINEN	T	237	256	252			
		1000 ST	502	824	1 005	11 906	16 716	19 942
6485 77	SYNTHETISCHEM MATERIAL	T	.A	.A	.A			
		1000 ST	.A	.A	.A	.A	.A	.A
6485 79	SONST. MATERIAL	T	.A	.A	.A			
		1000 ST	.A	.A	.A	.A	.A	.A
6485 90	SONST. HAUS- U. TISCHWAESCHE (Z.B. MUNDTUECHER, TISCH- LAEUFER)	T	788	781	732			
		1000 ST	11 363	12 283	10 020	34 308	39 309	35 624
6485	INSGESAMT	601 091	611 181	625 327
STEBPBETTEN, STEPP- U. DAUNEN- DECKEN, KISSEN U.AE. STEBPBETTEN U. STEPPDECKEN ZUR VERWENDUNG MIT UEBERSCHLAGLAKEN GANZ ODER UEBERWIEGEND GEFUELLT								
6487 11	MIT FEDERN U. DAUNEN	1000 ST	20	21	17	3 446	3 802	3 069
6487 12	MIT NATURFASERN	1000 ST	318	232	223	24 087	23 499	25 366
6487 13	MIT SONST. MATERIAL	1000 ST	442	67	36	18 335	3 012	2 061
IN BETTWAESCHEBEZUGEN GANZ ODER UEBERWIEGEND GEFUELLT								
6487 14	MIT FEDERN U. DAUNEN	1000 ST	865	1 113	1 007	103 031	126 051	112 156
6487 16	MIT NATURFASERN	1000 ST	1 071	1 469	1 577	60 830	80 991	92 658
6487 17	MIT SONST. MATERIAL	1000 ST	1 300	1 916	2 111	53 996	83 047	92 472
6487 18	DAUNENDECKEN	1000 ST	412	366	413	72 324	67 643	77 423
6487 21	OBERBETTEN (UNGESTEPPT)	1000 ST	38	41	62	5 050	4 800	6 339
KISSEN								
KOPFKISSEN GANZ ODER UEBERWIEGEND GEFUELLT								
6487 26	MIT FEDERN U. DAUNEN	1000 ST	2 586	4 391	3 264	50 492	61 585	56 902
6487 27	MIT NATURFASERN	1000 ST	671	763	774	16 310	20 806	23 048
6487 28	MIT SONST. MATERIAL	1000 ST	2 737	3 108	3 310	36 032	48 157	53 850
6487 29	SONST. KISSEN (Z.B. POLSTER- KISSEN)	1000 ST	10 538	12 514	13 746	91 966	107 897	113 734

1) EINSCHL. DER VON WEBEREIEN FERTIGGESTELLTEN WAREN.

STBA, FS4, R 3.1

11 PRODUKTION NACH GUETERARTEN UND GUETERKLASSEN

MELDE- NR	ERZEUGNIS	EINHEIT	M E N G E			W E R T I N 1000 DM		
			1987	1988	1989	1987	1988	1989
6487 33	SCHLAF- U. REISEDECKEN 1) GANZ ODER UEBERWIEGEND AUS WOLLE U. FEINEN TIERHAAREN	1000 ST	844	896	1 084	71 528	83 408	102 575
6487 37	SYNTHETISCHEN MATERIAL	1000 ST	3 731	3 426	3 441	77 143	74 108	75 110
6487 39	SONST. MATERIAL	1000 ST	.A	.A	.A	.A	.A	.A
6487 40	TAGES- U. UEBERDECKEN (GEFUETTERT/GESTEPPT)	1000 ST	254	307	303	16 243	19 853	19 234
6487 50	KINDERWAGENDECKEN	1000 ST	113	130	131	2 778	3 183	3 211
6487 60	UNTERBETTEN U. MATRATZENAUFLAGEN	1000 ST	952	999	1 034	45 438	55 063	59 428
	SCHLAF-, SCHLUPF- U. FUSSSAECKE SCHLAFSAECKE, GESTEPPT GANZ ODER UEBERWIEGEND GEFUELLT							
6487 82	MIT FEDERN U. DAUNEN	1000 ST	83	57	56	6 403	4 737	6 838
6487 83	MIT SONST. MATERIAL	1000 ST	1 089	979	993	42 796	43 135	46 761
6487 84	SCHLUPF- U. FUSSSAECKE, GESTEPPT	1000 ST	.A	.A	.A	.A	.A	.A
6487 87	SCHLAF-, SCHLUPF- U. FUSS- SAECKE, NICHT GESTEPPT	1000 ST	375	404	415	12 348	14 665	15 990
6487 91	MATRATZENSCDONER	1000 ST	910	914	1 657	17 941	17 102	23 395
6487 99	VERWANDTE ARTIKEL (Z.B. KAFFEEWAERMER U.AE.)	49 321	52 989	54 759
6487	INSGESAMT	886 058	1 010 708	1 077 307
	REPARATUREN, AUCH AENDERUNGEN							
6495 11	AN HERRENOBERBEKLEIDUNGA	.A	.A
6495 12	AN DAMENOBEBEKLIDUNG	5 192	4 444	4 965
6495 13	AN KINDEROBERBEKLEIDUNGA	.A	.A
6495 57	AN SCHIRMENA	.A	.A
6495 90	AN SONST. ERZEUGNISSEN DIESER GUETERGRUPPE	15 870	13 989	13 252
6495	INSGESAMT	22 631	19 828	19 820
6499 00	HILFSARBEITEN AN ERZEUGNISSEN DIESER GUETERGRUPPE Z.B. ADJUSTIEREN, AUFRIFFELN, AUSBESSERN, STOPFEN, MODE- U. MUSTERZEICHNEN, STEPPEN U.AE.	77 725	82 642	96 170
	ERZEUGNISSE DES ERNAEHRUNGS- GEWERBES							
	MAHL- U. SCHAELMUEHLNERZEUGNISSE							
6811 12	MAHLMUEHLNERZEUGNISSE WEIZENMEHL U. -SCHROT DARUNTER ZUM ABSATZ BESTIMMT	T *	2 434 049	2 540 814	2 536 922			
6811 14	ROGGEN-, MAIS- U. GEMENGMUEHL SOWIE -SCHROT DARUNTER ZUM ABSATZ BESTIMMT	T *	507 885	479 986	455 779	1 480 304	1 500 906	1 428 795
6811 15	WEIZENGRIESS	T	465 069	435 624	414 112	270 179	254 497	231 535
6811 16	AUS HARTWEIZEN	T	101 698	114 167	122 601	116 064	123 221	128 784
6811 17	AUS WEICHWEIZEN	T	32 165	32 732	24 418	27 163	26 100	19 874
6811 18	WEIZEN-, ROGGEN- U. MAISERZEUG- NISSE FUER FUTTERZWECKE SONST. ERZEUGNISSE AUS MAHL- MUEHLEN FUER NAHRUNGSZWECKE	T	735 798	833 001	812 321	215 397	236 188	231 333
6811 51	SCHAELMUEHLNERZEUGNISSE HAFERERZEUGNISSE FUER NAHRUNGSZWECKE	T	79 001	87 630	84 311	62 121	66 087	56 145
6811 55	FUER NAHRUNGSZWECKE	T	87 372	91 385	91 889	151 991	158 744	160 702
6811 61	FUER FUTTERZWECKE	T	61 177	55 010	51 798	28 860	28 994	23 317
6811 65	GERSTENERZEUGNISSE FUER NAHRUNGSZWECKE	T	7 421	7 634	7 551	9 271	9 267	9 223
6811 66	FUER FUTTERZWECKE	T	45 540	38 696	11 921	21 450	17 958	4 962
6811 71	REISERZEUGNISSE	T	118 414	96 049	103 009	137 563	112 202	129 599
6811 73	BEARBEITETE HUELSENFRUECHTE	T	19 127	25 155	18 334	24 975	30 635	24 225
6811 76	OELSAATEN, ZERKLEINERT, NICHT ENTFETTET	T	.A	.A	.A	.A	.A	.A
6811 81	SONST. SCHAELMUEHLNERZEUGNISSE FUER NAHRUNGSZWECKE	T	.A	.A	.A	.A	.A	.A
6811 85	FUER FUTTERZWECKE	T	.A	.A	.A	.A	.A	.A
6811	INSGESAMT	2 562 982	2 583 944	2 472 641
6812 00	TEIGWAREN	T	211 217	204 398	203 615	622 987	621 883	622 384
	NAEHRMITTEL (OHNE TEIGWAREN)							
	PUDDINGPULVER U. VERWANDTE ERZEUGNISSE							
6814 12	INSTANT ERZEUGNISSE INSTANT-PUDDINGPULVER	T	13 931	13 110	10 688	103 599	106 596	89 256
6814 14	INSTANT-KREMPULVER, -TORTEN- GUSS-, -KALTSCHALEN U.A.	T	18 534	20 970	21 930	103 748	105 163	106 084
6814 16	SONST. ERZEUGNISSE DIESER ART PUDDINGPULVER SONSTIGER ART	T	24 322	25 406	25 264	128 210	135 921	132 598
6814 18	KREMPULVER, TORTENGUSS, KALT- SCHALEN U. AEHNL. PULVER- FOERMIGE ERZEUGNISSE SONSTI- GER ART	T	3 515	4 661	4 797	33 454	39 697	43 925
6814 24	BACKPULVER	T	6 252	6 655	6 950	27 323	28 382	29 578
6814 27	VANILLINZUCKER (AUCH VANILLEZUCKER)	T	6 623	6 672	6 408	37 475	37 679	36 800
6814 31	BACKMITTEL FUER ROGGENMEHL- U. SCHROTHAL- TIGE BACKWAREN	T	63 669	67 426	68 895	204 477	218 012	219 593
6814 32	FUER WEIZENBROT, -KLEINGEBAECK U. FEINE BACKWAREN	T	83 180	87 140	91 923	294 361	309 469	324 662

1) EINSCHL. DER VOM WEBEREIEN FERTIGGESTELLTEN WAREN.

STBA, FS4, R 3.1

11 PRODUKTION NACH GUETERARTEN UND GUETERKLASSEN

MELDE- NR	ERZEUGNIS	EINHEIT	M E N G E			W E R T I N 1000 DM		
			1987	1988	1989	1987	1988	1989
6814 33	ZUR VERBESSERUNG DER HALTBAR- KEIT U. FRISCHHALTUNG SOWIE TRENNMITTEL	T	13 699	15 043	15 376	57 111	60 107	60 067
6814 34	BACKZUTATEN	T	6 692	8 638	9 853	50 577	59 406	63 322
6814 36	BACKFERTIGER KUCHEN- U. PRIN- TENTEIG (AUCH TIEFGEFROREN)	T	.A	.A	.A	.A	.A	.A
6814 37	TROCKENTEIG IN PULVERFORM, FERTIGMEHL	T	69 155	90 152	93 355	198 038	235 777	245 225
6814 38	MALZMEHL, MALZEXTRAKT	T	.A	.A	.A	.A	.A	.A
6814 51	SAEUGLINGS- U. KLEINKINDERNNAHRUNG AUF GETREIDEBASIS	T	22 210	24 948	30 415	145 547	163 126	158 969
6814 52	AUF OBST- U. GEMUESEBASIS	T	.A	.A	.A	.A	.A	.A
6814 53	MIT FLEISCH ODER FISCHANTEIL	T	.A	.A	.A	.A	.A	.A
6814 55	OHNE FLEISCH ODER FISCHANTEIL 1)	T	49 762	51 597	58 260	617 195	643 451	755 156
6814 61	AUF MILCHBASIS	T	4 198	5 813	5 227	26 969	26 196	24 752
6814 64	SUPPEN (OHNE SUESSE SUPPEN) SUPPEN, TIEFGEFROREN	T	50 113	54 741	56 014	216 705	228 152	248 523
6814 67	SUPPEN IM LUFTDICHT VER- SCHLOSSENEN BEHAELTERN	T	34 688	33 867	35 147	375 651	358 742	403 679
6814 71	BRUEHERZEUGNISSE ALLER ART	T	19 608	19 282	19 820	148 438	144 283	159 541
6814 74	WUERZEN, WUERZMITTEL	T	35 822	35 144	37 470	189 627	183 978	231 762
6814 76	WUERZSOSEN	T	12 560	13 254	16 727	52 239	55 158	66 838
6814 78	SALATSOSEN, FLUESSIG	T	20 605	24 160	30 390	79 845	94 262	119 814
6814 79	SOSEN, Z.B. SOSENPU LVER	T	33 832	31 640	31 770	414 843	415 922	463 145
6814 81	EIERZEUGNISSE	T	.A	.A	.A	.A	.A	.A
6814 84	FLUESSIG	T	.A	.A	.A	.A	.A	.A
6814 87	GETROCKNET	T	.A	.A	.A	.A	.A	.A
6814 91	GEFROREN	T	.A	.A	.A	.A	.A	.A
6814 91	SONSTIGE NAEHRMITTEL	T	122 485	139 604	145 748	870 088	1 029 878	1 087 697
6814	INSGESAMT	4 592 668	4 908 026	5 325 219
	STAERKE UND STAERKEERZEUGNISSE							
6816 11	STAERKE UND SAGO	T						
6816 12	KARTOFFELSTAERKE	T						
6816 13	MAISSTAERKE	T						
6816 14	WEIZENSTAERKE	T						
6816 15	REISSSTAERKE	T						
6816 15	SAGO AUS KARTOFFEL- U. ANDERER STAERKE	T	639 198	601 637	593 618	570 567	547 198	557 959
6816 42	STAERKEDERIVATE	T						
6816 43	FLUESSIG (MALZZUCKER) 2)	T						
6816 44	MALTOSE (TRAUBENZUCKER) 2)	T	.A	.A	.A	.A	.A	.A
6816 45	DEXTRINE	T	.A	.A	.A	.A	.A	.A
6816 46	DEXTRINE	T	60 084	61 391	64 091	101 052	80 666	95 383
6816 47	KLEBBR	T	.A	.A	.A	.A	.A	.A
6816 47	ISOCKULOSE	T	.A	.A	.A	.A	.A	.A
6816 90	GLUKOSE, FLUESSIG U. TROCKEN (STAERKEZUCKER) 2)	T	.A	.A	.A	.A	.A	.A
6816	SONST. STAERKEERZEUGNISSE	T	291 922	294 112	302 966	146 863	162 378	176 310
6816	INSGESAMT	1 116 482	1 238 388	1 310 417
	BACKWAREN							
6818 21	BROT U. ANDERE BACKWAREN AUS BROTTEIG	T						
6818 23	BROT (OHNE KNAECKEBROT)	T						
6818 25	WEIZEN- U. WEIZENMISCHBROT	T	501 515	524 928	540 971	1 096 131	1 166 197	1 211 378
6818 27	ROGGEN- U. ROGGENMISCHBROT	T	484 046	474 942	514 087	1 034 163	1 067 906	1 138 854
6818 29	SCHROT- U. VOLLKORNBROT	T	261 736	275 799	280 346	572 062	613 713	648 109
6818 29	KLEINGEBAECK AUS BROTTEIG	890 422	1 011 960	1 150 413
6818 29	SONST. BACKWAREN AUS BROTTEIG	294 455	305 717	312 014
6818 51	FEINE BACKWAREN			
6818 55	KUCHEN, TORTEN U. VERWANDTE BACKWAREN	1 288 791	1 411 861	1 531 838
6818 91	FRISCH (AUCH IN DOSEN)	279 692	304 258	286 898
6818 93	TIEFGEFROREN			
6818 93	DAUERBACKWAREN	T	23 414	22 685	23 146	111 624	109 823	115 570
6818 94	ZWIEBACK	T	83 575	84 704	96 379	553 909	555 949	616 082
6818 96	LEB- U. HONIGKUCHEN, PRINTEN HART- U. WEICHKEKS, WAFFELN	T	152 644	142 962	156 260	867 823	817 970	885 062
6818 97	GEFUELLTE RIEGEL U. RIEGEL- AENNLICHE ERZEUGNISSE MIT KEKS- ODER WAFFELANTEIL	T	38 234	38 429	44 904	381 442	383 243	434 739
6818 99	SALZ-, KAESE- U. LAUGEN- GEBAECK	T	77 695	76 190	80 420	371 304	365 368	369 569
6818	SONST. DAUERBACKWAREN	T	46 185	45 549	43 814	206 579	224 984	224 038
6818	INSGESAMT	7 948 397	8 338 949	8 924 564
6821 10	ZUCKER (RUEBEN- U. ROHRZUCKER)	T						
6821 30	ROHZUCKER 2)	T	.A	.A	.A	.A	.A	.A
6821 50	VERBRAUCHSZUCKER (OHNE KANDIS) 2)	T	2 766 998	2 707 312	2 899 682	3 682 743	3 555 666	3 749 891
6821 71	KANDIS U. KANDISFARIN	T	.A	.A	.A	.A	.A	.A
6821 74	MELASSE	T	324 355	318 397	411 590	62 173	59 318	76 452
6821 77	ZUCKERRUEBENSCHNITZEL, AUSGE- LAUFT	T	.A	.A	.A	.A	.A	.A
6821 90	VOLLWERTIGE ZUCKERRUEBEN- SCHNITZEL	T
6821	SONST. ZUCKER EINSCHL. NEBEN- PRODUKTE Z.B. ZUCKERSIRUP	T	131 048	154 478	284 269	161 328	183 050	221 930
6821	INSGESAMT	4 339 510	4 221 120	4 482 179
	VERARBEITETES OBST UND GEMUESE							
6825 11	OBSTKONSERVEN	T						
6825 12	KIRSCHKONSERVEN	T	46 341	38 365	28 673	88 639	79 310	61 346
6825 13	APFELKONSERVEN	T	39 971	43 900	45 994	42 343	46 273	46 594
6825 14	SONSTIGE OBSTKONSERVEN	T	42 721	37 022	32 299	87 612	90 698	85 310
6825 15	GEMUESEKONSERVEN	T						
6825 15	ERBSENKONSERVEN	T	9 720	11 830	14 413	14 418	14 655	18 048
6825 19	BOHNENKONSERVEN	T	22 264	35 376	32 282	23 122	37 005	33 314
6825 19	SONSTIGE GEMUESEKONSERVEN	T	75 092	91 650	101 014	149 914	156 558	183 115

1) IN MELDE-NR. 6814 51 ENTHALTEN.- 2) PRODUKTIONSWERT OHNE VERBRAUCHSSTEUER.

11 PRODUKTION NACH GÜTERARTEN UND GÜTERKLASSEN

MELDE- NR	ERZEUGNIS	EINHEIT	MENGE			WERT IN 1000 DM		
			1987	1988	1989	1987	1988	1989
6825 22	TIEFGEFRORENES OBST	T	4 822	5 729	4 556	19 289	22 476	15 893
	TIEFGEFRORENES GEMUESE							
6825 24	TIEFGEFRORENER SPINAT	T	40 216	47 660	47 211	86 655	103 660	101 550
6825 26	SONST. TIEFGEFRORENES GEMUESE	T	55 958	66 181	62 861	168 046	198 415	210 794
6825 28	TROCKENOBST (AUCH ORANGEAT U. ZITRONAT)	T	.A	.A	.A	.A	.A	.A
6825 29	TROCKENGEMUESE	T	.A	.A	.A	.A	.A	.A
6825 33	MARMELADE, GELEE, PFLAUMENMUS	T	266 693	285 066	300 701	783 629	841 963	902 279
6825 35	OBSTKRAUT (AUCH RUEBENKRAUT, -SYRUP, -SAFT)	T	.A	.A	.A	.A	.A	.A
6825 37	NUESSE, MANDELN, GEROESTET, GESALZEN ODER ANDERS ZUBEREITET SAUERKONSERVEN	T	66 933	78 445	84 058	395 917	428 048	456 210
6825 41	GURENKKONSERVEN	T	156 785	163 563	150 051	322 976	354 457	304 806
6825 44	ANDERES GEMUESE IN ESSIG	T	146 155	152 064	151 079	287 303	310 708	307 958
6825 47	SAUERKRAUT U. AND. MILCHSAUER VERGORENES GEMUESE	T	97 956	102 340	118 064	110 146	126 163	128 621
	FRUCHTSAEFTE							
6825 51	AUS ZITRUSFRUECHTEN	1000 L	622 337	644 149	724 930	548 271	601 785	681 531
6825 52	AUS KERNOBST	1000 L	497 794	541 677	629 989	312 637	316 044	354 801
6825 53	AUS TRAUBEN	1000 L	44 673	48 010	52 856	41 453	45 415	51 458
6825 54	AUS SONST. FRUECHTEN	1000 L	146 835	140 885	154 123	182 024	179 418	186 113
	FRUCHTNEKTARE							
6825 55	AUS ZITRUSFRUECHTEN	1000 L	486 985	467 146	412 578	364 986	353 163	331 287
6825 56	AUS SONST. FRUECHTEN	1000 L	238 059	261 884	270 906	183 653	197 582	202 781
	DIAET-FRUCHTNEKTARE							
6825 58	AUS ZITRUSFRUECHTEN	1000 L	146 282	121 569	139 309	137 321	134 380	157 561
6825 59	AUS SONST. FRUECHTEN	1000 L	62 825	64 978	87 939	77 950	83 488	109 576
6825 64	FRUCHTSAFTKONZENTRATE	1000 L	21 038	48 623	87 271	73 679	139 867	234 405
6825 68	FRUCHTSIRUP	1000 L	6 690	5 767	6 250	19 650	17 079	17 151
	GEMUESESAEFTE, GEMUESETRUNKE							
6825 71	GEMUESESAEFTE	1000 L	45 140	50 952	44 988	114 866	130 530	97 748
6825 75	GEMUESETRUNKE	1000 L	7 058	7 714	9 603	19 842	21 503	26 248
6825 80	OBSTPEKTIN	T	.A	.A	.A	.A	.A	.A
6825 91	TOMATEN- U. GEMUERZKETCHUP	T	87 330	89 603	87 918	240 871	243 899	248 922
6825 95	FRUKTOSE (FRUCHTZUCKER)	T	.A	.A	.A	.A	.A	.A
6825 97	SONST. VERARB. OBST U. GEMUESE	T	10 314	12 265	16 012	47 395	58 229	67 617
6825 98	OBSTPUELPE, -MARR, TRESTER, MAISCHE	T	.A	.A	.A	.A	.A	.A
6825	INSGESAMT	5 115 885	5 515 430	5 837 265
	SUESSWAREN							
	KAKAOERZEUGNISSE							
6827 21	KAKAOMASSE	T	54 713	64 549	68 868			
	DARUNTER ZUM ABSATZ BESTIMMT	T	38 410	45 529	48 485	269 266	263 041	242 934
6827 22	KAKAOPRESSKUCHEN	T	.A	.A	.A	.A	.A	.A
6827 23	KAKAOBUTTER	T	42 630	46 226	54 264	533 187	385 325	403 924
	KAKAOPULVER							
6827 25	NICHT GEZUCKERT	T	51 023	59 861	58 696	206 827	167 154	145 138
6827 26	MIT BELIEBIGEM GEHALT AN -ZUCKER U.A. ZUSATZEN	T	53 437	55 648	56 960	221 560	223 587	231 067
6827 27	KAKAOSCHALEN, -HAEUTCHEN U.A. KAKAORESTSTOFFE	T	8 253	5 975	8 131	962	772	842
6827 29	SONST. KAKAOERZEUGNISSE	T	763	548	451	4 030	3 050	2 962
	SCHOKOLADENERZEUGNISSE							
6827 31	MASSIVE TAFELSCHOKOLADEN	T	147 097	157 128	164 654	1 473 046	1 487 856	1 532 096
6827 32	SONST. MASSIVE SCHOKOLADENERZEUGNISSE	T	17 318	19 583	18 404	187 398	204 046	185 551
6827 33	GEFUELLTE TAFELSCHOKOLADEN	T	58 656	62 296	66 693	648 964	693 900	752 144
6827 34	HOHLFIGUREN, UNGEFUELLT	T	11 913	13 494	13 306	170 690	201 449	195 512
6827 35	PRALINEN	T	63 300	67 806	68 025	1 043 723	1 147 239	1 115 544
6827 36	SONST. GEFUELLTE SCHOKOLADENWAREN	T	32 217	35 282	37 849	393 863	445 927	453 139
6827 51	SCHOKOLADENUEBERZUGSMASSE (KUVERTUERE)	T	58 823	63 755	71 621			
	DARUNTER ZUM ABSATZ BESTIMMT	T	43 399	48 985	55 485	251 918	238 891	250 559
6827 52	SCHOKOLADENMASSE	T	147 575	179 723	171 671	170 658	193 293	203 219
	DARUNTER ZUM ABSATZ BESTIMMT	T	32 355	39 556	37 391			
6827 54	GEFUELLTE RIEGEL U. MIT SCHOKOLADE UEBERZOGENE RIEGELAEHNLICHE ERZEUGNISSE OHNE DAUERBACKWARENANTEIL	T	27 417	35 201	32 997	241 729	337 813	319 535
6827 59	SCHOKOLADENERZEUGNISSE SONSTIGER ART	T	24 524	25 321	27 322	192 613	195 360	201 338
	ZUCKERWAREN							
	KAUGUMMI							
6827 62	STREIFENKAUGUMMI	T	1 057	1 136		5 948	5 291	
6827 63	SONSTIGEN KAUGUMMI	T	2 999	2 380	3 782	28 399	22 324	27 553
6827 65	WEICHKARAMELLEN	T	32 785	29 939	34 496	247 404	212 557	249 712
6827 66	HARTKARAMELLEN	T	60 806	62 556	64 879	366 485	367 809	395 865
6827 68	DRAGEES (OHNE SOLCHE MIT SCHOKOLADENUEBERZUG)	T	29 285	28 364	28 720	147 328	140 746	154 904
6827 69	KOMPRIMATE U. GESTOCHENE PASTILLEN	T	5 380	5 824	6 016	63 548	70 342	74 807
6827 71	MARZIPANWAREN	T	23 620	23 493	22 370	299 995	285 843	285 592
6827 73	GUMMIBONBONS	T	49 860	57 238	62 629	231 577	260 745	299 973
6827 75	FONDANTERZEUGNISSE	T	5 872	5 423	5 617	37 127	34 980	36 108
6827 79	SONST. ZUCKERWAREN	T	159 799	174 391	183 357	974 251	1 032 873	1 077 194
	ROHMASSEN AUS MANDELN, HASELNUSS-, APRIKOSENKERNEN U. DGL. MARZIPAN-, PERSIPAN-, HASELNUSSROHMASSE, NOUGAT-(ROH)-MASSE	T	27 580	27 755	27 298	193 661	168 347	156 787
6827 85	HACK- U. HOBELFABRIKATE AUS MANDELN, HASELNUSS- U. APRIKOSENKERNEN (KERNPRAEPARATE)	T	10 784	11 563	10 908	130 229	113 256	104 395
6827 87	SONST. ROHMASSEN	T	4 463	5 187	5 176	28 697	33 215	31 369
6827 91	EISPULVER, -BINDEMittel U. -KONSERVEN	T	2 962	2 900	2 897	14 652	14 663	13 094

11 PRODUKTION NACH GÜTERARTEN UND GÜTERKLASSEN

MELDE- NR	ERZEUGNIS	EINHEIT	MENGE			WERT IN 1000 DM		
			1987	1988	1989	1987	1988	1989
6827 93	SPEISEEIS (AUCH EISKREM)	T	186 262	202 200	207 848			
6827 95	FETTLASURMASSE	1000 L	304 240	328 959	334 149	1 484 183	1 606 260	1 627 236
6827 99	SONST. SÜSSWAREN	T	18 529	18 176	21 304	81 822	71 507	75 833
6827	INSGESAMT	10 497 160	10 766 174	10 989 788
MILCH, BUTTER UND KÄSE								
BEARBEITETE MILCH								
VOLLMILCH ODER TEILENTRAHMTE MILCH								
6832 12	TRINKMILCH (OHNE WERKMILCH)	1000 L	3 672 283	3 393 654	3 402 906	2 964 199	2 890 689	3 026 282
6832 13	WERKMILCH	1000 L	1 326 576	1 228 340	1 186 866	832 508	826 267	843 699
ENTRAHMTE MILCH (MAGERMILCH)								
BUTTERMILCH								
6832 16	TRINKMILCH	1000 L	1 264 951	1 002 778	1 071 834	523 425	499 478	554 776
6832 17	WERKMILCH	1000 L	1 267 827	1 292 965	1 551 077	440 576	530 629	609 675
6832 19	MAGERMILCH FUER FUTTERZWECKE	1000 L	752 730	370 751	176 140	130 492	87 496	50 409
6832 20	SAHNE (AUCH SCHLAGRAHM)	1000 L	488 998	514 602	542 571	1 680 525	1 799 650	1 927 821
6832 31	BUTTER	T	390 622	332 423	359 185	2 864 425	2 437 990	2 701 130
6832 33	MILCHHALBFETT	T	895	.	.	4 280	.	.
6832 35	BUTTERSCHMALZ	T	18 421	33 367	23 813	98 310	161 962	153 141
6832 41	HARTKÄSE	T	130 522	138 181	134 924	900 005	1 007 620	1 028 665
6832 44	SCHNITTKÄSE U. HALBFESTER	T	254 904	279 902	303 562	1 689 424	1 918 887	2 164 711
6832 47	WEICHKÄSE	T	87 851	85 260	88 075	703 284	713 947	769 066
6832 50	FRISCHKÄSE U. -ZUBEREITUNGEN	T	407 501	424 606	432 237	1 293 103	1 398 227	1 502 963
6832 61	SAUERMILCHQUARK	T	8 400	9 160	6 753	29 146	36 246	30 269
6832 65	SAUERMILCHKÄSE	T	21 806	20 646	19 732	94 784	102 768	119 690
6832 80	MILCHMISCHGETRAENKE	1000 L	190 634	191 410	201 437	228 278	237 467	259 620
6832 91	LAKTOSE (MILCHZUCKER)	T
6832 92	JOGHURT	T
6832 92	OHNE ZUSATZE	T	223 285	247 480	266 004	409 274	464 792	517 497
6832 94	MIT ZUSATZEN	T	478 918	524 643	550 191	1 110 762	1 216 398	1 293 211
6832 95	QUARKSÜSSPEISEN	T	65 487	82 256	87 771	311 659	389 536	391 851
6832 96	FERTIGPUDDING, FLÜSSIGDESSERT	T	148 052	162 153	169 963	299 990	332 569	367 057
6832 97	AUF MILCHBASIS	T	6 667	9 112	11 010	23 561	34 791	39 011
6832 98	AUF WASSERBASIS	T
6832 98	SONST. MILCHERZEUGNISSE	T
6832	INSGESAMT	17 072 730	17 593 666	18 892 751
DAUERMILCH U. MILCHPRAEPARATE								
SCHMELZKÄSE, SÄURE- U. LABKASEIN								
6836 11	VOLLMILCHPULVER	T	55 229	71 100	81 053	289 506	399 011	406 811
6836 15	MAGERMILCHPULVER	T	433 029	379 176	412 522			
	DARUNTER ZUM ABSATZ BESTIMMT	T	406 852	357 641	398 613	1 639 475	1 638 504	1 752 514
6836 17	MOLKEPULVER	T	103 521	116 934	119 214	85 563	135 260	134 965
6836 18	SONST. TROCKENMILCHERZEUGNISSE	T	57 211	61 111	58 115	276 533	309 028	313 520
6836 31	KONDENSVOLLMILCH (AUCH TEILENTRAHM)	T	408 701	489 616	452 508	1 022 890	1 153 605	1 096 301
6836 35	KONDENSMAGERMILCH	T
6836 39	STERILISIERTE ODER ULTRAHOCH-ERHITZTE SAHNE	T	85 139	106 710	106 850	307 688	401 084	418 681
6836 50	STERILISIERTE ODER ULTRAHOCH-ERHITZTE TRINKMILCH	T	774 633	991 520	1 037 049	626 565	803 958	903 065
6836 70	SCHMELZKÄSE U. SCHMELZKÄSE-ZUBEREITUNGEN	T	124 173	135 596	135 542	951 346	1 031 915	1 064 392
6836 90	SÄURE- U. LABKASEIN	T
6836	INSGESAMT	5 368 148	6 129 738	6 348 478
ERZEUGNISSE DER OELMÜHLEN								
6842 11	ROHE OELE (AUCH GEHÄRTET)	T	1 699 219	1 832 002	1 899 408			
	DARUNTER ZUM ABSATZ BESTIMMT	T	1 198 906	1 236 000	1 223 805	653 160	768 765	865 356
6842 15	RAFFINIERTER OELE (AUCH GEHÄRTET)	T	1 560 172	1 547 563	1 582 034			
	DARUNTER ZUM ABSATZ BESTIMMT	T	1 031 893	1 037 376	1 092 636	831 201	890 048	1 002 578
6842 40	SPEISEOELE, VERBRAUCHSFERTIG	T	180 188	181 835	138 872	298 567	317 049	276 009
6842 75	OELKUCHEN U. ENTFETTETE SCHROTE	T	4 325 586	3 937 641	3 617 343	1 321 522	1 339 906	1 349 596
6842 78	SONST. ERZEUGNISSE DER OELMÜHLEN	T	11 738	20 883	16 006	14 412	16 648	17 668
6842	INSGESAMT	3 118 862	3 332 416	3 511 207
MARGARINE, PLATTEN- U. ANDERE NAHRUNGSFETTE								
6845 10	MARGARINE (EINSCHL. HALBFETT-, ZIEH- U. SCHMELZMARGARINE)	T	470 321	471 556	478 842	1 158 280	1 167 202	1 317 653
6845 50	PLATTEN- U. ANDERE NAHRUNGSFETTE (OHNE BUTTER, MILCHHALBFETT, TALG U. SCHMALZ)	T	117 962	119 781	113 246	288 973	281 072	290 358
6845	INSGESAMT	1 447 253	1 448 274	1 608 011
ERZEUGNISSE DER TALGSCHMELZEN U. SCHMALZSIEDEREIEN								
6847 11	OLEO	T						
6847 14	PREMIER JUS	T	27 685	28 700	28 593	25 275	27 493	27 055
6847 17	SECUNDA JUS	T						
6847 40	SPEISETALG	T	93 668	88 983	78 874	60 466	66 542	60 873
6847 70	SCHMALZ	T	72 994	69 003	64 512	50 693	54 418	51 958
6847 90	SONST. ERZEUGNISSE	T	40 893	40 668	37 047	28 957	30 881	31 411
6847	INSGESAMT	165 391	179 334	171 297
FLEISCH U. FLEISCHERZEUGNISSE								
FLEISCH (SOWEIT AUS EIGENSCHLACHTUNGEN), FRISCH								
6853 11	SCHWEINEFLEISCH, AUCH SPECK	T	1 091 001	1 351 755	1 353 784			
	DARUNTER ZUM ABSATZ BESTIMMT	T	1 048 655	1 310 427	1 314 912	2 539 362	3 200 902	3 541 213
6853 13	KALBFLEISCH	T	20 644	16 287	9 658			
	DARUNTER ZUM ABSATZ BESTIMMT	T	19 998	15 684	9 138	163 728	137 633	78 248

11 PRODUKTION NACH GUETERARTEN UND GUETERKLASSEN

MELDE- NR	ERZEUGNIS	EINHEIT	M E N G E			W E R T I N 1000 DM		
			1987	1988	1989	1987	1988	1989
6853 14	RINDFLEISCH	T *	418 551	430 971	421 537			
	DARUNTER ZUM ABSATZ BESTIMMT	T	406 968	420 890	413 402	1 690 102	1 730 303	1 786 724
	SCHLACHTGEFLUEGEL AUCH TEILE							
6853 15	HAEHNCHEN, HUEHNER	T *	.A	.A	.A			
	DARUNTER ZUM ABSATZ BESTIMMT	T	45 039	57 667	66 610	188 773	239 235	265 064
6853 18	SONSTIGES SCHLACHTGEFLUEGEL	T *	.A	.A	.A			
	DARUNTER ZUM ABSATZ BESTIMMT	T	57 032	66 626	74 377	276 471	293 377	338 001
6853 19	SONST. FRISCHES FLEISCH	T *	9 601	8 798	6 780			
	DARUNTER ZUM ABSATZ BESTIMMT	T	9 576	8 776	6 751	58 094	50 477	34 555
	GEFRORENES BZW. TIEFGEFRORENES FLEISCH U. SCHLACHTGEFLUEGEL							
6853 22	HAEHNCHEN, HUEHNER	T *	.A	.A	.A			
	DARUNTER ZUM ABSATZ BESTIMMT	T	168 350	158 362	169 787	526 226	478 320	539 539
6853 25	SONSTIGES SCHLACHTGEFLUEGEL	T *	.A	.A	.A			
	DARUNTER ZUM ABSATZ BESTIMMT	T	18 211	16 350	15 364	80 512	75 335	79 719
6853 29	SONSTIGES FLEISCH	T *	.A	.A	.A			
	DARUNTER ZUM ABSATZ BESTIMMT	T	25 305	22 676	21 011	161 098	113 337	93 783
	WURSTWAREN							
6853 31	ROHWURST	T	250 061	258 008	258 511	2 407 659	2 425 727	2 526 044
6853 34	BRUEHWURST	T	337 267	344 927	352 863	2 553 172	2 561 011	2 717 356
6853 37	KOCHWURST	T	153 925	156 896	157 623	1 163 201	1 166 339	1 218 998
6853 40	TIEFGEFRORENE TAFELFERTIGE FLEISCHGERICHTE	T	47 454	46 722	58 941	351 354	351 076	438 616
	WURST-, FLEISCH- U. MISCH-KONSERVEN							
6853 51	WURSTKONSERVEN	T	132 786	134 471	132 630	794 516	821 250	839 819
6853 53	GEFLUEGELKONSERVEN	T	3 909	3 775	3 833	24 459	23 416	23 760
6853 55	SONST. FLEISCHKONSERVEN	T	44 129	47 049	46 950	210 006	207 350	205 928
6853 57	MISCHKONSERVEN MIT FLEISCHANTEIL	T	153 084	154 559	163 946	477 992	477 926	512 264
6853 60	FLEISCHSALAT U.AE. FEINKOST AUF FLEISCHBASIS	T	40 582	44 478	46 852	192 008	204 602	225 162
6853 70	FLEISCHEXTRAKTE	T	.A	.A	.A	.A	.A	.A
6853 81	SCHINKEN U. GERAEUCHERTER SPECK	T	141 979	139 664	146 772	1 521 610	1 480 425	1 602 977
6853 85	SONST. FLEISCHWAREN	T	148 405	134 623	137 646	1 032 087	974 184	1 050 079
	GENIESSBARE SCHLACHTNEBEN-PRODUKTE							
6853 91	NATURDAERME	T *	(45 979)	35 359	53 401			
	DARUNTER ZUM ABSATZ BESTIMMT	T	(43 851)	33 368	51 509	112 422	118 269	136 392
6853 99	SONST. SCHLACHTNEBENPRODUKTE	T	.A	.A	.A	.A	.A	.A
6853	INSGESAMT	16 605 477	17 217 049	18 346 600
	UNGENIESSBARE SCHLACHT-NEBENPRODUKTE							
	ROHE HAEUTE U. FELLE VON SCHLACHTTIEREN, FRISCH, GESALZEN U. GETROCKNET							
6854 12	VON RINDERN U. KAELEBERN	24 536	24 797	23 086
6854 19	VON ANDEREN SCHLACHTTIEREN	1 198	965	148
6854 70	FEDERN, UNBEARBEITET, VOM HAUSGEFLUEGEL	-	-	.A
6854 90	SONSTIGE UNGENIESSBARE SCHLACHTNEBENPRODUKTE	8 812	11 111	16 852
6854	INSGESAMT	34 546	36 873	40 087
	FISCH UND FISCHERZEUGNISSE							
	FISCHE, GANZ, OHNE KOPF ODER ZERTEILT							
6859 11	FRISCH ODER GEKUEHLT TIEFGEFROREN	T	5 393	6 726	7 542	20 645	29 202	43 478
6859 15	SEEFISCHE	T	.	.A	6 956		.A	35 317
6859 17	SUESSWASSERFISCHE, AUCH FILETS	T	3 086	890	816	14 369	11 802	12 674
	FISCHFILETS							
6859 21	FRISCH ODER GEKUEHLT TIEFGEFROREN (OHNE FILETS VON SUESSWASSERFISCHEN)	T	18 338	18 879	20 595	116 753	130 069	149 911
6859 25	TIEFGEFRORENE FISCHERZEUGNISSE PANIERT (AUCH VORGEBACKEN)	T	14 724	14 091	16 440	66 358	75 511	83 903
6859 31	SONSTIGE TIEFGEFRORENE FISCHERZEUGNISSE	T	62 555	70 303	77 331	364 302	406 903	410 851
6859 39	FISCHE U. FISCHFILETS, GESALZEN OD. GETROCKNET OHNE MATJESFILETS	T	19 278	19 726	23 202	204 985	202 715	211 040
6859 41	HERINGE UND HERINGSFILFETS, GESALZEN OD. GETROCKNET	T	2 603	2 635	.A	17 473	18 227	.A
6859 49	SONSTIGE GESALZENE U. GETROCKNETE FISCHE U. FISCHFILETS	T	.A	.A	.A	.A	.A	.A
6859 51	GERAEUCHERTE FISCHE OD. FISCHFILETS (RAEUCHERWAREN)	T						
	GERAEUCHERTE HERINGE UND SPROTEN	T	1 912	1 702	1 950	12 674	10 936	12 947
6859 59	SONSTIGE GERAEUCHERTE FISCHE UND FISCHFILETS	T	8 802	10 242	10 890	154 174	173 533	182 268
	ERZEUGNISSE AUS GESALZENEN FISCHEIN OEL U. AE., MARINADEN, FISCHDAUERKONSERVEN							
6859 62	LACHS, GERAEUCHERT, IN OEL	T	150	107	102	5 441	3 912	3 385
6859 64	SEELACHS, GERAEUCHERT, IN OEL	T	6 349	5 920	5 993	76 767	76 246	76 913
6859 65	MARINADEN	T	44 941	43 511	53 944	227 958	217 245	240 072
6859 66	ANCHOSEN, SALZSARDELLEN UND MATJESFILETS	T	11 102	12 875	14 158	73 224	82 190	100 303
6859 67	FISCHDAUERKONSERVEN	T	34 806	36 133	39 383	218 999	222 371	240 730
6859 70	ERZEUGNISSE AUS KREBS- UND WEICHTIEREN	T	4 742	5 704	6 320	53 233	66 065	74 052
	ANDERE ERZEUGNISSE AUS FISCHEIN FUER NAHRUNGSZWECKE							
6859 81	FISCHSALAT	T	17 522	18 410	17 865	97 228	96 135	104 372
6859 89	SONST. ERZEUGNISSE AUS FISCHEIN	T	854	1 284	1 794	15 766	20 307	31 804

11 PRODUKTION NACH GÜTERARTEN UND GÜTERKLASSEN

MELDE- NR	ERZEUGNIS	EINHEIT	MENGE			WERT IN 1000 DM		
			1987	1988	1989	1987	1988	1989
6859 92	FETTE UND ÖLE VON FISCHEN ODER MEERESSAUGETIEREN FÜR ERNÄHRUNGSZWECKE	T	.A	.A	.A	.A	.A	.A
6859 99	RESTSTOFFE VON FISCHEN UND ANDEREN MEERESTIEREN	T	.A	.A	.A	.A	.A	.A
6859	INSGESAMT	1 759 944	1 891 861	2 051 096
6861 20	KAFFEEMITTEL 1)							
6861 80	GETREIDEKAFFEE, KAFFEEMITTEL- MISCHUNGEN, KAFFEE-ZUSATZE	T	2 735	3 629	3 198	12 070	13 172	11 721
6861	KAFFEEMITTEL-EXTRAKTE	T	3 938	4 108	5 010	58 073	56 545	64 561
6861	INSGESAMT	T	.	.	.	70 143	69 717	76 282
6864 00	BEARBEITETER KAFFEE, NICHT GE-ROESTET (KAFFEE, DEM KOFFEIN OD. ANDERE REIZSTOFFE ENTZOGEN WORDEN SIND) 1) 2)	T	.A	.A	.A	.A	.A	.A
	ROESTKAFFEE, BEARBEITETER TEE U. TEEÄHNLICHE ERZEUGNISSE							
	ROESTKAFFEE 1) 2)							
	AUCH GEMAHLEN ODER HANDELS- FERTIG AUFGEMACHT USW.							
6865 11	NICHT ENTKOFFEINIERT	T	311 847	324 797	327 359	3 434 141	3 359 383	3 454 205
6865 15	ENTKOFFEINIERT	T	45 190	43 013	48 031	489 481	431 722	493 304
6865 41	KAFFEE-EXTRAKTE 1)	T	11 691	14 394	14 484	396 657	386 700	381 566
6865 45	GEFRIERGETROCKNET	T	10 144	9 600	8 780	236 915	206 341	181 813
	BEARBEITETER TEE UND TEEÄHN- LICHE ERZEUGNISSE, AUCH GE- MISCHT ODER HANDELSFERTIG AUF- GEMACHT USW.							
6865 71	BEARBEITETER TEE 1) 2)	T	14 001	14 392	14 407	431 959	431 048	416 205
6865 75	TEEÄHNLICHE ERZEUGNISSE	T	11 264	11 865	12 088	47 218	53 110	55 976
6865	INSGESAMT	5 036 371	4 868 304	4 983 069
	BIER (EINSCHL. NEBENPRODUKTE)							
	BIER 1)							
6871 10	ALKOHOLFREIES BZW. ALKOHOLARMES BIER MIT EINEM STAMMWUERZE- GEHALT UNTER 2 VH	1000 HL	843	1 122	1 406	107 813	150 457	189 022
6871 21	EINFACH- U. SCHANKBIER (LAGER- BIER) MIT EINEM STAMMWUERZE- GEHALT VON 2 BIS 8 VH	1000 HL	91	84	136	11 372	10 906	17 784
6871 25	OBERGAERIG	1000 HL	107	353	680	11 790	39 792	79 069
	VOLLBIER MIT EINEM STAMMWUERZE- GEHALT VON 11 BIS 14 VH							
6871 51	OBERGAERIG	1000 HL	13 929	14 631	15 062	1 553 464	1 668 646	1 708 651
6871 55	UNTERGAERIG	1000 HL	72 169	71 338	71 317	8 579 885	8 610 457	8 841 673
	STARKBIER MIT EINEM STAMMWUER- ZEGEHALT AB 16 VH							
6871 71	OBERGAERIG	1000 HL	28	30	28	3 937	4 039	3 828
6871 75	UNTERGAERIG	1000 HL	637	608	538	88 404	83 898	76 840
6871 80	ANSTELLHEFEN (BIERHEFEN)	T	14 515	15 107	16 249	.	.	.
	DARUNTER ZUM ABSATZ BESTIMMT	T	10 034	10 826	10 067	901	802	897
6871 91	TREBER	T
6871 92	NASS	T	1 440 293	1 461 403	1 437 259	57 146	54 152	51 864
6871 99	TROCKEN	T	3 069	3 072	2 777	263	222	196
6871	SONSTIGE NEBENPRODUKTE U. REST- STOFFE DER BIERRHERSTELLUNG	T	37 168	37 683	40 362	3 413	2 791	2 956
6871	INSGESAMT	10 418 388	10 626 162	10 972 780
	MALZ (EINSCHL. NEBENPRODUKTEN, ABER OHNE MALZMEHL U. -EXTRAKT)							
6872 10	MALZ	T *	1 304 300	1 407 909	1 413 292	.	.	.
	DARUNTER ZUM ABSATZ BESTIMMT	T	1 128 918	1 235 398	1 245 613	852 885	914 386	895 473
6872 51	NEBENPRODUKTE D. MALZHERSTELLUNG	T	59 708	68 035	62 267	14 841	15 818	15 524
6872 55	ABFALLGERSTE	T	21 887	25 219	22 600	8 173	8 748	7 186
6872 59	SONSTIGE NEBENPRODUKTE U. REST- STOFFE DER MALZHERSTELLUNG	T	2 477	3 390	3 274	513	636	705
6872	INSGESAMT	876 412	939 588	918 888
	SPIRITUS (EINSCHL. NEBENPRODUKTEN UND HEFEN)							
6873 10	ROHBRANNTWEIN 1) 3)	1000 L *	.A	.A	.A	.	.	.
6873 31	DARUNTER ZUM ABSATZ BESTIMMT	1000 L	7 453	6 829	23 417	20 498	18 070	30 197
6873 35	KORNESTILLAT 1) 3)	1000 L *	7 784	5 089	3 343	.	.	.
	DARUNTER ZUM ABSATZ BESTIMMT	1000 L	.A	.A	.A	.A	.A	.A
6873 52	WEINDESTILLAT 1) 3)	1000 L *	13 293	14 408	9 704	.	.	.
	DARUNTER ZUM ABSATZ BESTIMMT	1000 L	.A	.A	.A	.A	.A	.A
6873 52	BACKHEFE	T
6873 53	FRISCH	T	83 120	80 614	81 184	104 911	103 250	106 659
6873 58	TROCKEN	T	.A	.A	.A	.A	.A	.A
	SONSTIGE HEFEN (OHNE NAEHR-, BIER-, ABFALL- U. FUTTERHEFEN)	T	.A	.A	.A	.A	.A	.A
6873 59	REINZUCHTHEFEKULTUREN	T
6873 90	SCHLEMPPE, SCHLEMPPEKOHLE, FUGEL- OEL U. ANDERE NEBENPRODUKTE U. RESTSTOFFE DER ALKOHOL- BRENNEREIEN	T	35 000	33 450	27 924	567	467	403
6873	INSGESAMT	136 493	129 784	147 007

1) PRODUKTIONSWERT OHNE VERBRAUCHSSTEUER.- 2) ALS PRODUKTION GILT DAS ROESTEN, MAHLEN BEI KAFFEE, MISCHEN BEI TEE SOWIE DAS HANDELSFERTIGE AUFMACHEN USW. DES GEKAUPTEN ROHKAFFEEES BZW. ROHTEES FÜR EIGENE RECHNUNG. DAS ROESTEN, MAHLEN, ENTKOFFEINIEREN USW. VON KAFFEE FÜR FREMDE RECHNUNG UND DAS BEARBEITEN VON TEE FÜR FREMDE RECHNUNG IST UNTER DER FÜR LOHNVEREDLUNGSARBEITEN VORGESEHENE MELDENUMMER (6896 00) AUSGEWIESEN.- 3) MENGENANGABEN IN REINEM ALKOHOL.

11 PRODUKTION NACH GÜTERARTEN UND GÜTERKLASSEN

MELDE- NR	ERZEUGNIS	EINHEIT	MENGE			WERT IN 1000 DM		
			1987	1988	1989	1987	1988	1989
6875 10	SPIRITUOSEN 1)							
6875 30	KORNBRANNTWEINE	1000 L	75 440	77 229	78 398	290 684	265 407	298 902
	BRANNTWEIN AUS WEIN	1000 L	76 153	77 807	73 447	519 533	508 019	478 266
6875 41	WACHOLDERBRANNTWEINE							
6875 45	STEINHÄGER	1000 L	4 065	3 788	3 330	22 067	20 616	18 220
6875 49	GIN, GENEVER	1000 L	1 744	1 822	1 810	4 260	3 060	3 136
6875 50	SONST. WACHOLDER-BRANNTWEINE	1000 L	5 159	5 701	5 343	11 486	11 245	10 229
6875 50	OBSTBRANNTWEINE	1000 L	13 151	12 022	13 393	75 584	73 567	79 778
6875 71	LIKÖRE							
	BITTERE, HALBBITTERE U. KRAU- TERLIKÖRE	1000 L	22 941	27 955	29 264	247 947	276 324	296 322
6875 78	SONSTIGE LIKÖRE	1000 L	25 784	30 572	28 813	158 105	173 603	185 888
6875 80	RUM UND ARRAK	1000 L	27 206	23 513	22 656	93 387	85 476	79 579
6875 93	WHISKY	1000 L	3 682	2 970	2 552	22 220	17 429	12 020
6875 95	WODKA	1000 L	2 230	4 251	11 182	7 894	10 134	34 826
6875 99	SONST. TRINKBRANNTWEINE	1000 L	21 941	21 104	18 561	186 531	199 576	176 548
6875	INSGESAMT	1000 L	279 496	288 735	288 749	1 639 698	1 644 456	1 673 714
6877 10	TRAUBEN- U. ANDERE WEINE							
	TRAUBENWEINE, AUS ZUGELIEFERTEN UND/ODER ZUGEKAUFTE TRAU- BEN BZW. TRAUBENMOST HERGESTELLT VERARBEITETE TRAUBENWEINE	1000 L	.A	.A	.A	.A	.A	.A
6877 21	AROMATISIERTE WEINE, LIKÖR- U. MEDIZINALWEINE	1000 L	.A	.A	.A	.A	.A	.A
6877 25	TRAUBENSCHAUMWEINE 1)	1000 L	244 007	260 169	268 830	969 318	992 561	1 090 177
6877 29	PERLWEINE	1000 L	.A	.A	.A	.A	.A	.A
6877 51	KERNOBST- U. ANDERE FRUCHTWEINE	1000 L	45 705	44 244	69 924	48 372	47 825	76 847
6877 54	ANDERE FRUCHTWEINE	1000 L	5 545	4 630	8 387	12 662	7 499	11 687
6877 57	FRUCHTSCHAUMWEINE 1)	1000 L	9 692	7 152	11 746	16 428	13 452	19 785
6877	INSGESAMT					1 094 197	1 103 952	1 240 572
	TAFELWASSER U. ALKOHOLFREIE ERFRISCHUNGSGETRÄNKE							
6879 10	TAFELWASSER							
	NATUERLICHE MINERALWASSER, MINERALARME WASSER DARUNTER ZUM ABSATZ BESTIMMT	1000 L *	4 386 750	4 751 601	5 271 681			
6879 30	KUENSTLICHE MINERALWASSER	1000 L	3 790 518	4 164 861	4 665 683	1 473 401	1 617 801	1 812 232
6879 51	FRUCHTSAFTGETRÄENKE	1000 L	39 780	48 534	65 732	26 629	32 891	46 630
6879 55	KOHLensaEUREHALTIG	1000 L	79 855	84 103	98 854	65 807	76 637	81 327
6879 55	KOHLensaEUREFREI	1000 L	300 676	296 858	341 606	309 230	319 458	366 288
6879 81	LIMONADEN							
6879 85	KOFFEINHALTIG	1000 L	1 891 182	1 771 778	1 888 917	1 842 244	1 599 944	1 653 601
6879 89	FRUCHTSAFTHALTIG	1000 L	1 156 974	1 142 418	1 163 690	910 043	827 044	828 734
6879 92	SONST. ART	1000 L	881 823	866 161	925 794	535 847	509 606	552 574
6879 98	DIAETETISCHE ERFRISCHUNGS- GETRÄENKE	1000 L	237 544	262 420	273 090	154 273	171 800	184 769
6879	BRÄUSEN UND SONSTIGE ERFRISCHUNGSGETRÄENKE	1000 L	169 719	164 964	203 798	159 255	127 348	165 178
6882 10	INSGESAMT					5 476 729	5 282 529	5 691 333
6882 10	ESSIG, SENF, ESSENZEN, GEWUERZE							
	ESSIG, BERECHNET AUF 10 VH SAEURE (GAERUNGSESSIG) 1)	T *	130 299	133 477	136 100			
6882 31	DARUNTER ZUM ABSATZ BESTIMMT	T	119 079	123 480	126 860	115 749	122 104	122 010
6882 35	SENFMEHL	T	.A	.A	.A	.A	.A	.A
6882 50	SENF	T	43 340	43 240	44 655	143 408	144 244	147 132
6882 71	ESSENZEN (AROMEN) FUER DAS ERNAEHRUNGSGEWERBE	T	22 809	24 302	28 767	303 078	324 445	363 476
6882 75	GEWUERZE, GEMAHLEN, GEMISCHT, HANDELSFERTIG AUFGEMACHT	T	32 208	34 954	33 274	444 580	472 953	469 654
6882	GEWUERZPREPARATE, -ZUBEREITUN- GEN, -SALZE	T	13 388	14 850	15 165	168 364	174 518	173 811
6882	INSGESAMT					.A	.A	.A
	KARTOFFELERZEUGNISSE (OHNE STAER- KE, STAERKERERZEUGNISSE UND SPIRITUS)							
6883 10	TROCKENSPEISEKARTOFFELN	T	.A	.A	.A	.A	.A	.A
6883 21	POMMES FRITES (OHNE TIEFGEFRORENE)	T	61 436	62 598	74 067	70 567	69 070	85 979
6883 25	KARTOFFELCHIPS UND -STICKS	T	57 763	60 329	63 252	364 048	362 045	389 588
6883 31	KARTOFFELPUFFERMEHL, -KLOSSMEHL	T	27 720	29 325	29 942	147 751	142 969	140 459
6883 35	KARTOFFELPUERREPULVER UND -PUERREFLOCKEN	T	29 272	30 466	37 805	137 884	145 683	171 959
6883 40	KARTOFFELERZEUGNISSE, TIEF- GEFROREN	T	135 882	149 570	157 345	193 752	207 677	227 581
6883 50	KARTOFFELN IN GLAESERN, DOSEN UND DGL.	T	.A	.A	.A	.A	.A	.A
6883 60	KARTOFFELSALAT	T	23 132	26 412	28 543	50 675	55 805	20 548
6883 91	SONST. KARTOFFELERZEUGNISSE	T						
6883 99	FUER MENSCHLICHE ERNAEHRUNG	T	37 524	51 417	68 765	103 312	115 493	144 175
6883	FUER FUTTERZWECKE	T	.A	.A	.A	.A	.A	.A
6883	INSGESAMT					.A	.A	.A
6885 00	EIS (OHNE TROCKEN- U. SPEISEEIS)	T	21 008	14 620	5 348	1 389	975	734
	ANDERE ERZEUGNISSE DES ERNAEHRUNGSGEWERBES							
	GRUNDSTOFFE FUER ALKOHOLFREIE UND ALKOHOLISCHE GETRÄENKE							
6888 11	HOPFENPULVER	T	.A	.A	.A	.A	.A	.A
6888 15	HOPFENEXTRAKTE	T	.A	.A	.A	.A	.A	.A
6888 19	SONST. GRUNDSTOFFE FUER ALKO- HOLFREIE U. ALKOHOLISCHE GETRÄENKE	T	73 123	77 243	81 143	549 723	522 069	590 149

1) PRODUKTIONSWERT OHNE VERBRAUCHSSTEUER.

STBA, FS4, R 3.1

11 PRODUKTION NACH GÜTERARTEN UND GÜTERKLASSEN

MELDE- NR	ERZEUGNIS	EINHEIT	M E N G E			W E R T I N 1000 DM		
			1987	1988	1989	1987	1988	1989
6888 31	MAYONNAISE	T *	20 494	21 928	21 166			
6888 35	DARUNTER ZUM ABSATZ BESTIMMT SALATMAYONNAISE, REMOULADE UND ANDERE PASTENFÖRMIGE MAYON- NAISEÄHNLICHE ERZEUGNISSE DARUNTER ZUM ABSATZ BESTIMMT	T *	15 890	17 179	16 467	67 605	70 658	68 097
6888 60	FEINKOSTSALATE	T	86 838	92 224	104 205			
6888 70	TIEFGEFRORENE FERTIGGERICHTE, AUS MEHREREN KOMPONENTEN BESTEHEND	T	65 681	71 105	77 300	188 094	198 097	236 835
6888 80	SONST. ERZEUGNISSE DES ERNAHRUNGSGEWERBES	T	24 682	27 188	28 226	108 920	119 496	137 056
6888	INSGESAMT	327 013	364 703	446 266
6889 10	FUTTERMITTEL	2 201 320	2 297 290	2 625 419
6889 30	FISCHMEHL SONST. FUTTERMITTEL AUS FISCHEN, KREBS- U. WEICHTIEREN	T	41 557	50 356	51 790	29 624	47 562	43 737
6889 41	FLEISCHFUTTERMEHL	T	.A	.A	.A	.A	.A	.A
6889 43	TIERMEHL	T	(73 233)	16 673	12 140	(31 303)	9 318	9 280
6889 45	BLUTMEHL	T	(261 110)	247 879	265 236	(101 534)	128 663	144 285
6889 47	FLEISCHKNOCHEN- U. FEDERMEHL, FUTTERKNOCHENSCHROT	T	.A	.A	.A	.A	.A	.A
6889 71	MISCHFUTTER (FERTIGFUTTER) FUER HEIMTIERE	T	(106 155)	180 290	170 290	(40 313)	86 128	86 163
6889 72	FUER HEIMTIERE UEBERWIEGEND AUS ORGANISCHEN STOFFEN	T	1 044 628	1 140 908	1 096 277	1 583 761	1 662 006	1 639 646
6889 73	FUER KAE LBER	T	426 023	467 824	419 141	505 109	578 693	515 893
6889 74	FUER RINDER	T	4 740 179	5 299 207	5 086 474	1 344 419	1 488 915	1 492 864
6889 75	FUER SCHWEINE	T	3 353 051	3 911 754	3 671 850	1 305 718	1 533 861	1 456 609
6889 76	FUER GEFLUEGEL	T	2 495 209	2 648 757	2 729 423	1 077 627	1 138 356	1 204 652
6889 77	FUER SONST. TIERE	T	338 553	339 585	332 449	233 623	235 019	243 983
6889 80	MINERALISCH	T	354 091	356 539	289 406	308 342	312 908	299 083
6889 91	WIRKSTOFFHALTIGE VORMISCHUNGEN	T	.A	.A	.A	.A	.A	.A
6889	SONST. FUTTERMITTEL	T	130 646	138 342	122 906	81 170	99 690	102 169
6889	INSGESAMT	6 807 430	7 507 795	7 418 505
6896 00	LOHNVEREDLUNGSARBEITEN AN ERZEUG- NISSEN DIESER GÜTERGRUPPE	187 595	174 645	167 341
TABAKWAREN 1)								
6911 00	ZIGARETTEN	MILL.ST	157 586	159 499	159 477	4 878 139	5 131 330	5 528 844
6941 10	ZIGARREN U.AE.	MILL.ST	405	363	297	109 715	100 807	85 869
6941 40	STUMPEN	MILL.ST						
6941 70	ZIGARILLOS	MILL.ST	976	877	818	134 441	124 472	121 390
6941	INSGESAMT	MILL.ST	1 381	1 240	1 115	244 156	225 279	207 259
6971 11	RAUCH-, KAU- U. SCHNUPFTABAK	T	10 587	8 816	9 106	216 374	187 132	208 408
6971 15	FEINSCHNITT	T	676	603	608	33 364	30 261	31 432
6971 40	PFEIFENTABAK (KRUELLSCHNITT ODER GROBSCHNITT)	T	.A	.A	.A	.A	.A	.A
6971 70	KAUTABAK	T	.A	.A	.A	.A	.A	.A
6971	SCHNUPFTABAK	T	.A	.A	.A	.A	.A	.A
6971	INSGESAMTA	.A	.A
6981 00	SONSTIGE TABAKWAREN	T	.A	.A	.A	.A	.A	.A
6996 00	LOHNVEREDLUNGSARBEITEN AN ERZEUG- NISSEN DIESER GÜTERGRUPPE	-	-	-
FERTIGTEILBAUTEN IM HOCHBAU								
7011 00	FERTIGHAEUER (1-U. 2-GESCHOSSIG) UEBERWIEGEND AUS BETON ZUR VOLL- MONTAGE VORGESEHEN 2)	ST 1000 M2	699 87	852 106	896 103	95 146	107 191	110 710
7019 10	SONST. FERTIGTEILBAUTEN UEBERWIE- GEND AUS BETON ZUR VOLLMONTAGE VORGESEHEN 2)	ST 1000 M2	.A .A	.A .A	.A .A	.A	.A	.A
7019 50	WOHNGEBAEUDE (3-U. MEHRGE- SCHOSSIG)	ST 1000 M2	50 910 890	53 908 977	58 512 1 040	207 028	224 934	243 565
7019 80	GARAGEN	ST 1000 M2	10 129 874	7 650 845	8 018 1 064	255 991	210 430	240 422
7019	NICHTWOHNGEBAEUDE Z.B. AN- STALTS-, BUEROGEBAEUDE, LAND- WIRTSCHAFTLICHE U. GEWERBLICHE BETRIEBSGEBAEUDE	ST 1000 M2	.A .A	.A .A	.A .A	.A	.A	.A
7019	INSGESAMT	1000 M2	.A	.A	.A	.A	.A	.A

1) PRODUKTIONSWERT OHNE VERBRAUCHSSTEUER.- 2) IN M2-WOHN- BZW. -NUTZFLAECHE.

11 PRODUKTION NACH GUETERARTEN UND GUETERKLASSEN

MELDE- NR	ERZEUGNIS	EINHEIT	M E N G E			W E R T I N 1000 DM		
			1987	1988	1989	1987	1988	1989
FERTIGHAEUSER (1-U. 2-GESCHOSSIG) AUS HOLZ ODER UEBERWIEGEND AUS HOLZ ZUR VOLLMONTAGE VORGESEHEN GANZ AUS HOLZ (HOLZHAEUSER) 1)								
7051 10		ST	914	1 158	1 070	141 317	178 370	183 708
		1000 M2	95	118	114			
7051 50	UEBERWIEGEND AUS HOLZ 1)	ST	5 887	5 819	5 997	992 217	1 029 110	1 117 366
		1000 M2	751	782	813			
7051	INSGESAMT	ST	6 801	6 977	7 067	1 133 534	1 207 480	1 301 074
		1000 M2	845	900	927			
ANDERE FERTIGTEILBAUTEN AUS HOLZ ODER UEBERWIEGEND AUS HOLZ, ZUR VOLLMONTAGE VORGESEHEN WOHNGEBAEUDE (3-U. MEHRGE- SCHOSSIG) 1)								
7059 10		ST	-	-	-	-	-	-
		1000 M2	-	-	-			
7059 30	BARACKEN Z.B. ARBEITERWOHNHEIME (BAUBARACKEN)	ST	630	678	550	19 198	21 538	30 949
		1000 M2	46	48	58			
7059 50	BRUECKEN, TUERME, SILOS, HALLEN U. ANDERE INGENIEURBAUTEN 2)	ST	242	291	284	14 350	18 409	23 583
		1000 M3	22	44	68			
7059 90	SONST. NICHTWOHNGEBAEUDE Z.B. KINDERGAERTEN, PAVILLONS, SCHEUNEN	ST	4 095	5 081	5 895	56 979	78 611	109 883
		1000 M2	122	188	227			
7059	INSGESAMT	90 527	118 558	164 415
REPARATUREN AN FERTIGTEILBAUTEN IM HOCHBAU								
7095 10	UEBERWIEGEND AUS BETON	-	-	-
7095 50	AUS HOLZ ODER UEBERWIEGEND AUS HOLZ
7095	INSGESAMTA	.A	.A
MONTAGEN VON FERTIGTEILBAUTEN IM HOCHBAU								
7097 11	UEBERWIEGEND AUS BETON	11 676	6 050	4 173
	AN FERTIGHAEUSERNA	.A	-
7097 14	AN ANDEREN WOHNGEBAEUDEN	52 854	54 054	58 335
7097 17	AN NICHTWOHNGEBAEUDEN
	AUS HOLZ O. UEBERWIEGEND A.HOLZ
7097 51	AN FERTIGHAEUSERN	78 395	72 832	63 953
7097 54	AN ANDEREN WOHNGEBAEUDENA	.A	.A
7097 57	AN NICHTWOHNGEBAEUDENA	.A	.A
7097	INSGESAMTA	.A	.A

1) IN M2-WOHN- BZW. -NUTZFLAECHE.- 2) M3 TATSAECHLICHER HOLZANTEIL AN DER FERTIGEN WARE.

Internationale Übersichten

12 PRODUZIERENDES GEWERBE IM AUSLAND *)

UNTERNEHMEN

ANZAHL

NACE 1)	LAND	1983	1985	1987
NR.	WIRTSCHAFTSZWEIG			

BUNDESREPUBLIK DEUTSCHLAND

	VERARBEITENDES GEWERBE 2)	32 360	31 825	31 888
	INDUSTRIE 3)	33 496	32 984	33 025
11	KOHLENBERGBAU (EINSCHLIESSLICH HERSTELLUNG VON BRIKETT)	16	23	23
12	KOKEREI	-	-	-
13	GEWINNUNG VON ERDOEL UND ERDGAS	7
14	MINERALDELVERARBEITUNG	52	47	48
15	KERNBRENNSTOFFINDUSTRIE	5	5	5
16	ERZEUGUNG UND VERTEILUNG VON ELEKTRIZITÄT, GAS, DAMPF UND WARMWASSER	582	610	612
17	WASSERGEWINNUNG, -REINIGUNG UND -VERTEILUNG	157	161	144
21	ERZBERGBAU (GEWINNUNG UND AUFBEREITUNG)	-	-	-
22	ERZEUGUNG UND ERSTE BEARBEITUNG VON METALLEN	447	430	422
23	GEWINNUNG VON NICHT-ENERGETISCHEN MINERALIEN (OHNE ERZE), TORFGEWINNUNG	374	365	358
24	BE- UND VERARBEITUNG VON STEINEN UND ERDEN, HERSTELLUNG UND VERARBEITUNG VON GLAS	1 933	1 711	1 702
25	CHEMISCHE INDUSTRIE (OHNE CHEMIEFASERINDUSTRIE)	1 148	1 144	1 149
26	CHEMIEFASERINDUSTRIE	-	-	-
31	HERSTELLUNG VON METALLERZEUGNISSEN (OHNE MASCHINEN- UND FAHRZEUGBAU)	4 924	5 050	5 084
32	MASCHINENBAU	4 516	4 675	4 782
33	HERSTELLUNG VON BUEROMASCHINEN SOWIE DATENVERARBEITUNGSGERÄTEN UND -EINRICHTUNGEN	81	107	119
34	ELEKTROTECHNIK	2 275	2 460	2 523
35	BAU VON KRAFTWAGEN UND DEREN EINZELTEILEN	503	518	525
36	FAHRZEUGBAU (OHNE BAU VON KRAFTWAGEN)	248	238	237
37	FEINMECHANIK UND OPTIK	1 190	1 160	1 122
41	NÄHRUNGS- UND GENUSSMITTELGEWERBE	3 226	3 104	3 082
43	TEXTILGEWERBE	1 434	1 314	1 295
44	LEDERGEWERBE	309	270	265
45	SCHUH- UND BEKLEIDUNGSGEWERBE	2 348	2 105	2 036
46	BE- UND VERARBEITUNG VON HOLZ	2 728	2 426	2 395
47	PAPIER- UND PAPPENERZEUGUNG UND -VERARBEITUNG, DRUCKEREI- UND VERLAGSGEWERBE	2 568	2 552	2 569
48	VERARBEITUNG VON GUMMI UND KUNSTSTOFFEN	1 835	1 837	1 867
49	SONSTIGES VERARBEITENDES GEWERBE	590	562	561
50	BAUGEWERBE	16 706	14 403	14 132

BELGIEN

	VERARBEITENDES GEWERBE 2)	4 274
	INDUSTRIE 3)	4 421
11	KOHLENBERGBAU (EINSCHLIESSLICH HERSTELLUNG VON BRIKETT)	7
12	KOKEREI	-	-	-
13	GEWINNUNG VON ERDOEL UND ERDGAS	-	-	-
14	MINERALDELVERARBEITUNG	6
15	KERNBRENNSTOFFINDUSTRIE	-	-	-
16	ERZEUGUNG UND VERTEILUNG VON ELEKTRIZITÄT, GAS, DAMPF UND WARMWASSER	74
17	WASSERGEWINNUNG, -REINIGUNG UND -VERTEILUNG	18
21	ERZBERGBAU (GEWINNUNG UND AUFBEREITUNG)	-	-	-
22	ERZEUGUNG UND ERSTE BEARBEITUNG VON METALLEN	57
23	GEWINNUNG VON NICHT-ENERGETISCHEN MINERALIEN (OHNE ERZE), TORFGEWINNUNG	48
24	BE- UND VERARBEITUNG VON STEINEN UND ERDEN, HERSTELLUNG UND VERARBEITUNG VON GLAS	209
25	CHEMISCHE INDUSTRIE (OHNE CHEMIEFASERINDUSTRIE)	214
26	CHEMIEFASERINDUSTRIE	-	-	-
31	HERSTELLUNG VON METALLERZEUGNISSEN (OHNE MASCHINEN- UND FAHRZEUGBAU)	517
32	MASCHINENBAU	347
33	HERSTELLUNG VON BUEROMASCHINEN SOWIE DATENVERARBEITUNGSGERÄTEN UND -EINRICHTUNGEN	8
34	ELEKTROTECHNIK	159
35	BAU VON KRAFTWAGEN UND DEREN EINZELTEILEN	76
36	FAHRZEUGBAU (OHNE BAU VON KRAFTWAGEN)	50
37	FEINMECHANIK UND OPTIK	19
41	NÄHRUNGS- UND GENUSSMITTELGEWERBE	594
43	TEXTILGEWERBE	476
44	LEDERGEWERBE	21
45	SCHUH- UND BEKLEIDUNGSGEWERBE	486
46	BE- UND VERARBEITUNG VON HOLZ	369
47	PAPIER- UND PAPPENERZEUGUNG UND -VERARBEITUNG, DRUCKEREI- UND VERLAGSGEWERBE	311
48	VERARBEITUNG VON GUMMI UND KUNSTSTOFFEN	155
49	SONSTIGES VERARBEITENDES GEWERBE	200
50	BAUGEWERBE	1 203

*) QUELLE: STATISTISCHES AMT DER EUROPÄISCHEN GEMEINSCHAFT, LUXEMBURG,
SYSTEM CRODOS FÜR DIE VERWALTUNG VON ZEITREIHEN, BEREICH INDE.
1) ALLGEMEINE SYSTEMATIK DER WIRTSCHAFTSZWEIGE IN DER EUROPÄISCHEN GEMEINSCHAFT.
2) NACE-NR. 11 - 15, 2 - 4.
3) NACE-NR. 1 - 5.

12 PRODUZIERENDES GEWERBE IM AUSLAND *)

UNTERNEHMEN

ANZAHL

NACE 1)	LAND	1983	1985	1987
NR.	WIRTSCHAFTSZWEIG			
BUNDESREPUBLIK DEUTSCHLAND				
	VERARBEITENDES GEWERBE 2)	32 360	31 825	31 888
	INDUSTRIE 3)	33 496	32 984	33 025
11	KOHLENBERGBAU (EINSCHLIESSLICH HERSTELLUNG VON BRIKETS)	16	23	23
12	KOKEREI	-	-	-
13	GEWINNUNG VON ERDÖL UND ERDGAS	7
14	MINERALÖLVERARBEITUNG	52	47	48
15	KERNBRENNSTOFFINDUSTRIE	5	5	5
16	ERZEUGUNG UND VERTEILUNG VON ELEKTRIZITÄT, GAS, DAMPF UND WARMWASSER	582	610	612
17	WASSERGEWINNUNG, -REINIGUNG UND -VERTEILUNG	157	161	144
21	ERZBERGBAU (GEWINNUNG UND AUFBEREITUNG)	-	-	-
22	ERZEUGUNG UND ERSTE BEARBEITUNG VON METALLEN	447	430	422
23	GEWINNUNG VON NICHT-ENERGETISCHEN MINERALIEN (OHNE ERZE), TORFGEWINNUNG	374	365	358
24	BE- UND VERARBEITUNG VON STEINEN UND ERDEN, HERSTELLUNG UND VERARBEITUNG VON GLAS	1 933	1 711	1 702
25	CHEMISCHE INDUSTRIE (OHNE CHEMIEFASERINDUSTRIE)	1 148	1 144	1 149
26	CHEMIEFASERINDUSTRIE	-	-	-
31	HERSTELLUNG VON METALLERZEUGNISSEN (OHNE MASCHINEN- UND FAHRZEUGBAU)	4 924	5 050	5 084
32	MASCHINENBAU	4 516	4 675	4 782
33	HERSTELLUNG VON BUEROMASCHINEN SOWIE DATENVERARBEITUNGSGERÄTEN UND -EINRICHTUNGEN	81	107	119
34	ELEKTROTECHNIK	2 275	2 460	2 523
35	BAU VON KRAFTWAGEN UND DEREN EINZELTEILEN	503	518	525
36	FAHRZEUGBAU (OHNE BAU VON KRAFTWAGEN)	248	238	237
37	FEINMECHANIK UND OPTIK	1 190	1 160	1 122
41	NÄHRUNGS- UND GENUSSMITTELGEWERBE	3 226	3 104	3 082
43	TEXTILGEWERBE	1 434	1 314	1 295
44	LEDERGEWERBE	309	270	265
45	SCHUH- UND BEKLEIDUNGSGEWERBE	2 348	2 105	2 036
46	BE- UND VERARBEITUNG VON HOLZ	2 728	2 426	2 395
47	PAPIER- UND PAPPENERZEUGUNG UND -VERARBEITUNG, DRUCKEREI- UND VERLAGSGEWERBE	2 568	2 562	2 569
48	VERARBEITUNG VON GUMMI UND KUNSTSTOFFEN	1 835	1 937	1 967
49	SONSTIGES VERARBEITENDES GEWERBE	590	562	561
50	BAUGEWERBE	16 706	14 403	14 132
BELGIEN				
	VERARBEITENDES GEWERBE 2)	4 274
	INDUSTRIE 3)	4 421
11	KOHLENBERGBAU (EINSCHLIESSLICH HERSTELLUNG VON BRIKETS)	7
12	KOKEREI	-	-	-
13	GEWINNUNG VON ERDÖL UND ERDGAS	-	-	-
14	MINERALÖLVERARBEITUNG	6
15	KERNBRENNSTOFFINDUSTRIE	-	-	-
16	ERZEUGUNG UND VERTEILUNG VON ELEKTRIZITÄT, GAS, DAMPF UND WARMWASSER	74
17	WASSERGEWINNUNG, -REINIGUNG UND -VERTEILUNG	18
21	ERZBERGBAU (GEWINNUNG UND AUFBEREITUNG)	-	-	-
22	ERZEUGUNG UND ERSTE BEARBEITUNG VON METALLEN	57
23	GEWINNUNG VON NICHT-ENERGETISCHEN MINERALIEN (OHNE ERZE), TORFGEWINNUNG	48
24	BE- UND VERARBEITUNG VON STEINEN UND ERDEN, HERSTELLUNG UND VERARBEITUNG VON GLAS	209
25	CHEMISCHE INDUSTRIE (OHNE CHEMIEFASERINDUSTRIE)	214
26	CHEMIEFASERINDUSTRIE	-	-	-
31	HERSTELLUNG VON METALLERZEUGNISSEN (OHNE MASCHINEN- UND FAHRZEUGBAU)	517
32	MASCHINENBAU	347
33	HERSTELLUNG VON BUEROMASCHINEN SOWIE DATENVERARBEITUNGSGERÄTEN UND -EINRICHTUNGEN	8
34	ELEKTROTECHNIK	159
35	BAU VON KRAFTWAGEN UND DEREN EINZELTEILEN	76
36	FAHRZEUGBAU (OHNE BAU VON KRAFTWAGEN)	50
37	FEINMECHANIK UND OPTIK	19
41	NÄHRUNGS- UND GENUSSMITTELGEWERBE	594
43	TEXTILGEWERBE	476
44	LEDERGEWERBE	21
45	SCHUH- UND BEKLEIDUNGSGEWERBE	486
46	BE- UND VERARBEITUNG VON HOLZ	369
47	PAPIER- UND PAPPENERZEUGUNG UND -VERARBEITUNG, DRUCKEREI- UND VERLAGSGEWERBE	311
48	VERARBEITUNG VON GUMMI UND KUNSTSTOFFEN	155
49	SONSTIGES VERARBEITENDES GEWERBE	200
50	BAUGEWERBE	1 203

*) QUELLE: STATISTISCHES AMT DER EUROPÄISCHEN GEMEINSCHAFT, LUXEMBURG,
SYSTEM CRONOS FÜR DIE VERWALTUNG VON ZEITREIHEN, BEREICH INDE.
1) ALLGEMEINE SYSTEMATIK DER WIRTSCHAFTSZWEIGE IN DER EUROPÄISCHEN GEMEINSCHAFT.
2) NACE-NR. 11 - 15, 2 - 4.
3) NACE-NR. 1 - 5.

12 PRODUZIERENDES GEWERBE IM AUSLAND *)

UNTERNEHMEN

ANZAHL

NACE 1)	LAND	1983	1985	1987
NR.	WIRTSCHAFTSZWEIG			
DAENEMARK				
	VERARBEITENDES GEWERBE 2)	2 617	3 054	3 119
	INDUSTRIE 3)	2 626	3 085	3 132
11	KOHLENBERGBAU (EINSCHLIESSLICH HERSTELLUNG VON BRIKETTS)	-	-	-
12	KOKEREI	-	-	-
13	GEWINNUNG VON ERDOEL UND ERDGAS	-	-	-
14	MINERALOELVERARBEITUNG	7	6	7
15	KERNBRENNSTOFFINDUSTRIE	-	-	-
16	ERZEUGUNG UND VERTEILUNG VON ELEKTRIZITAET, GAS, DAMPF UND WARMWASSER	-	-	-
17	WASSERGWINNUNG, -REINIGUNG UND -VERTEILUNG	-	-	-
21	ERZBERGBAU (GEWINNUNG UND AUFBEREITUNG)	-	-	-
22	ERZEUGUNG UND ERSTE BEARBEITUNG VON METALLEN	29	32	32
23	GEWINNUNG VON NICHT-ENERGETISCHEN MINERALIEN (OHNE ERZE), TORFGEWINNUNG	9	11	13
24	BE- UND VERARBEITUNG VON STEINEN UND ERDEN,	104	146	147
	HERSTELLUNG UND VERARBEITUNG VON GLAS	100	104	105
25	CHEMISCHE INDUSTRIE (OHNE CHEMIEFASERINDUSTRIE)	-	-	-
26	CHEMIEFASERINDUSTRIE	-	-	-
31	HERSTELLUNG VON METALLERZEUGNISSEN (OHNE MASCHINEN- UND FAHRZEUGBAU)	295	377	393
32	MASCHINENBAU	373	429	432
33	HERSTELLUNG VON BUEROMASCHINEN SOWIE	5	10	13
	DATENVERARBEITUNGSGERAETEN UND -EINRICHTUNGEN	160	192	204
34	ELEKTROTECHNIK	-	-	-
35	BAU VON KRAFTWAGEN UND DEREN EINZELTEILEN	40	54	63
36	FAHRZEUGBAU (OHNE BAU VON KRAFTWAGEN)	59	72	67
37	FEINMECHANIK UND OPTIK	30	41	46
41	NAHRUNGS- UND GENUSSMITTELGEWERBE	370	339	331
43	TEXTILGEWERBE	148	159	154
44	LEDERGEWERBE	19	14	14
45	SCHUH- UND BEKLEIDUNGSGEWERBE	189	224	212
46	BE- UND VERARBEITUNG VON HOLZ	279	370	380
47	PAPIER- UND PAPPENERZEUGUNG UND -VERARBEITUNG, DRUCKEREI- UND VERLAGSGEWERBE	234	267	297
48	VERARBEITUNG VON GUMMI UND KUNSTSTOFFEN	130	168	171
49	SONSTIGES VERARBEITENDES GEWERBE	46	50	51
50	BAUGEWERBE	-	-	-
FRANKREICH				
	VERARBEITENDES GEWERBE 2)	26 323	25 947	26 439
	INDUSTRIE 3)	26 738	26 471	26 972
11	KOHLENBERGBAU (EINSCHLIESSLICH HERSTELLUNG VON BRIKETTS)	5	4	5
12	KOKEREI	-	-	-
13	GEWINNUNG VON ERDOEL UND ERDGAS	3	5	5
14	MINERALOELVERARBEITUNG	46	45	44
15	KERNBRENNSTOFFINDUSTRIE	15	13	12
16	ERZEUGUNG UND VERTEILUNG VON ELEKTRIZITAET, GAS, DAMPF UND WARMWASSER	76	79	77
17	WASSERGWINNUNG, -REINIGUNG UND -VERTEILUNG	60	62	63
21	ERZBERGBAU (GEWINNUNG UND AUFBEREITUNG)	11	9	5
22	ERZEUGUNG UND ERSTE BEARBEITUNG VON METALLEN	288	275	266
23	GEWINNUNG VON NICHT-ENERGETISCHEN MINERALIEN (OHNE ERZE), TORFGEWINNUNG	257	370	383
24	BE- UND VERARBEITUNG VON STEINEN UND ERDEN,	1 211	1 004	1 011
	HERSTELLUNG UND VERARBEITUNG VON GLAS	1 065	1 026	1 051
25	CHEMISCHE INDUSTRIE (OHNE CHEMIEFASERINDUSTRIE)	10	8	7
26	CHEMIEFASERINDUSTRIE	-	-	-
31	HERSTELLUNG VON METALLERZEUGNISSEN (OHNE MASCHINEN- UND FAHRZEUGBAU)	4 888	4 832	4 907
32	MASCHINENBAU	2 106	2 176	2 194
33	HERSTELLUNG VON BUEROMASCHINEN SOWIE	50	63	79
	DATENVERARBEITUNGSGERAETEN UND -EINRICHTUNGEN	1 699	1 794	1 920
34	ELEKTROTECHNIK	577	546	558
35	BAU VON KRAFTWAGEN UND DEREN EINZELTEILEN	-	-	-
36	FAHRZEUGBAU (OHNE BAU VON KRAFTWAGEN)	362	357	348
37	FEINMECHANIK UND OPTIK	446	470	482
41	NAHRUNGS- UND GENUSSMITTELGEWERBE	2 893	2 890	2 936
43	TEXTILGEWERBE	1 820	1 818	1 813
44	LEDERGEWERBE	366	356	350
45	SCHUH- UND BEKLEIDUNGSGEWERBE	2 317	2 264	2 232
46	BE- UND VERARBEITUNG VON HOLZ	2 073	1 806	1 846
47	PAPIER- UND PAPPENERZEUGUNG UND -VERARBEITUNG, DRUCKEREI- UND VERLAGSGEWERBE	2 424	2 457	2 572
48	VERARBEITUNG VON GUMMI UND KUNSTSTOFFEN	1 092	1 175	1 244
49	SONSTIGES VERARBEITENDES GEWERBE	581	572	567
50	BAUGEWERBE	10 508	9 044	9 218

*) QUELLE: STATISTISCHES AMT DER EUROPÄISCHEN GEMEINSCHAFT, LUXEMBURG,
SYSTEM CRONOS FÜR DIE VERWALTUNG VON ZEITREIHEN, BEREICH INDE.
1) ALLGEMEINE SYSTEMATIK DER WIRTSCHAFTSZWEIGE IN DER EUROPÄISCHEN GEMEINSCHAFT.
2) NACE-NR. 11 - 15, 2 - 4.
3) NACE-NR. 1 - 5.

12 PRODUZIERENDES GEWERBE IM AUSLAND *)

UNTERNEHMEN

ANZAHL

NACE 1)	LAND	1983	1985	1987
NR.	WIRTSCHAFTSZWEIG			
GRIECHENLAND				
	VERARBEITENDES GEWERBE 2)	3 567
	INDUSTRIE 3)	3 648
11	KOHLENBERGBAU (EINSCHLIESSLICH HERSTELLUNG VON BRIKETT)	6
12	KOKEREI	-	-	-
13	GEWINNUNG VON ERDOEL UND ERDGAS	3
14	MINERALÖLVERARBEITUNG	29
15	KERNBRENNSTOFFINDUSTRIE	-	-	-
16	ERZEUGUNG UND VERTEILUNG VON ELEKTRIZITÄT, GAS, DAMPF UND WARMWASSER	-	-	-
17	WASSERGEWINNUNG, -REINIGUNG UND -VERTEILUNG	-	-	-
21	ERZBERGBAU (GEWINNUNG UND AUFBEREITUNG)	18
22	ERZEUGUNG UND ERSTE BEARBEITUNG VON METALLEN	90
23	GEWINNUNG VON NICHT-ENERGETISCHEN MINERALIEN (OHNE ERZE), TORFGEWINNUNG	54
24	BE- UND VERARBEITUNG VON STEINEN UND ERDEN, HERSTELLUNG UND VERARBEITUNG VON GLAS	258
25	CHEMISCHE INDUSTRIE (OHNE CHEMIEFASERINDUSTRIE)	10
26	CHEMIEFASERINDUSTRIE	209
31	HERSTELLUNG VON METALLERZEUGNISSEN (OHNE MASCHINEN- UND FAHRZEUGBAU)	-	-	-
32	MASCHINENBAU	161
33	HERSTELLUNG VON BÜROMASCHINEN SOWIE DATENVERARBEITUNGSGERÄTEN UND -EINRICHTUNGEN	170
34	ELEKTROTECHNIK	42
35	BAU VON KRAFTWAGEN UND DEREN EINZELTEILEN	76
36	FAHRZEUGBAU (OHNE BAU VON KRAFTWAGEN)	-	-	-
37	FEINMECHANIK UND OPTIK	12
41	NAHRUNGS- UND GENUSSMITTELGEWERBE	705
43	TEXTILGEWERBE	535
44	LEDERGEWERBE	28
45	SCHUH- UND BEKLEIDUNGSGEWERBE	561
46	BE- UND VERARBEITUNG VON HOLZ	103
47	PAPIER- UND PAPPENERZEUGUNG UND -VERARBEITUNG, DRUCKEREI- UND VERLAGSGEWERBE	182
48	VERARBEITUNG VON GUMMI UND KUNSTSTOFFEN	158
49	SONSTIGES VERARBEITENDES GEWERBE	35
50	BAUGEWERBE	-	-	-
GROSSBRITANNIEN UND NORDIRLAND				
	VERARBEITENDES GEWERBE 2)	25 715	26 883	26 748
	INDUSTRIE 3)	26 416	27 323	27 350
11	KOHLENBERGBAU (EINSCHLIESSLICH HERSTELLUNG VON BRIKETT)	190	129	99
12	KOKEREI	18	13	7
13	GEWINNUNG VON ERDOEL UND ERDGAS	176	217	217
14	MINERALÖLVERARBEITUNG	69	60	61
15	KERNBRENNSTOFFINDUSTRIE	-	-	-
16	ERZEUGUNG UND VERTEILUNG VON ELEKTRIZITÄT, GAS, DAMPF UND WARMWASSER	194	173	153
17	WASSERGEWINNUNG, -REINIGUNG UND -VERTEILUNG	59	58	59
21	ERZBERGBAU (GEWINNUNG UND AUFBEREITUNG)	3
22	ERZEUGUNG UND ERSTE BEARBEITUNG VON METALLEN	717	706	689
23	GEWINNUNG VON NICHT-ENERGETISCHEN MINERALIEN (OHNE ERZE), TORFGEWINNUNG	79	63	74
24	BE- UND VERARBEITUNG VON STEINEN UND ERDEN, HERSTELLUNG UND VERARBEITUNG VON GLAS	1 118	1 067	1 056
25	CHEMISCHE INDUSTRIE (OHNE CHEMIEFASERINDUSTRIE)	983	1 030	1 019
26	CHEMIEFASERINDUSTRIE	16	22	21
31	HERSTELLUNG VON METALLERZEUGNISSEN (OHNE MASCHINEN- UND FAHRZEUGBAU)	3 487	3 359	3 401
32	MASCHINENBAU	3 451	3 653	3 642
33	HERSTELLUNG VON BÜROMASCHINEN SOWIE DATENVERARBEITUNGSGERÄTEN UND -EINRICHTUNGEN	104	168	201
34	ELEKTROTECHNIK	1 759	2 044	2 087
35	BAU VON KRAFTWAGEN UND DEREN EINZELTEILEN	728	683	679
36	FAHRZEUGBAU (OHNE BAU VON KRAFTWAGEN)	468	465	486
37	FEINMECHANIK UND OPTIK	576	619	631
41	NAHRUNGS- UND GENUSSMITTELGEWERBE	2 266	2 325	2 344
43	TEXTILGEWERBE	1 447	1 418	1 375
44	LEDERGEWERBE	217	228	228
45	SCHUH- UND BEKLEIDUNGSGEWERBE	1 990	2 128	1 998
46	BE- UND VERARBEITUNG VON HOLZ	1 790	1 786	1 791
47	PAPIER- UND PAPPENERZEUGUNG UND -VERARBEITUNG, DRUCKEREI- UND VERLAGSGEWERBE	2 752	2 958	3 076
48	VERARBEITUNG VON GUMMI UND KUNSTSTOFFEN	1 272	1 390	1 432
49	SONSTIGES VERARBEITENDES GEWERBE	477	561	623
50	BAUGEWERBE	7 095	6 478	6 466

*) QUELLE: STATISTISCHES AMT DER EUROPÄISCHEN GEMEINSCHAFT, LUXEMBURG, SYSTEM CRONOS FÜR DIE VERWALTUNG VON ZEITREIHEN, BEREICH INDE.
 1) ALLGEMEINE SYSTEMATIK DER WIRTSCHAFTSZWEIGE IN DER EUROPÄISCHEN GEMEINSCHAFT.
 2) NACE-NR. 11 - 15, 2 - 4.
 3) NACE-NR. 1 - 5.

12 PRODUZIERENDES GEWERBE IM AUSLAND *)

UNTERNEHMEN

ANZAHL

NACE 1)	LAND	1983	1985	1987
NR.	WIRTSCHAFTSZWEIG			
IRLAND				
	VERARBEITENDES GEWERBE 2)	1 654	1 616	...
	INDUSTRIE 3)	1 688	1 644	...
11	KOHLENBERGBAU (EINSCHLIESSLICH HERSTELLUNG VON BRIKETTS)	11	10	...
12	KOKEREI	-	-	...
13	GEWINNUNG VON ERDÖL UND ERDGAS	-	-	-
14	MINERALÖLVERARBEITUNG	-	-	-
15	KERNBRENNSTOFFINDUSTRIE	-	-	-
16	ERZEUGUNG UND VERTEILUNG VON ELEKTRIZITÄT, GAS, DAMPF UND WARMWASSER	6	6	...
17	WASSERGEWINNUNG, -REINIGUNG UND -VERTEILUNG	-	-	-
21	ERZBERGBAU (GEWINNUNG UND AUFBEREITUNG)	-	-	-
22	ERZEUGUNG UND ERSTE BEARBEITUNG VON METALLEN	21	21	...
23	GEWINNUNG VON NICHT-ENERGETISCHEN MINERALIEN (OHNE ERZE), TORFGEWINNUNG	17	12	...
24	BE- UND VERARBEITUNG VON STEINEN UND ERDEN, HERSTELLUNG UND VERARBEITUNG VON GLAS	86	77	...
25	CHEMISCHE INDUSTRIE (OHNE CHEMIEFASERINDUSTRIE)	88	97	...
26	CHEMIEFASERINDUSTRIE	-	-	-
31	HERSTELLUNG VON METALLERZEUGNISSEN (OHNE MASCHINEN- UND FAHRZEUGBAU)	162	135	...
32	MASCHINENBAU	73	77	...
33	HERSTELLUNG VON BÜROMASCHINEN SOWIE DATENVERARBEITUNGSGERÄTEN UND -EINRICHTUNGEN	30	26	...
34	ELEKTROTECHNIK	109	125	...
35	BAU VON KRAFTWAGEN UND DEREN EINZELTEILEN	24	15	...
36	FAHRZEUGBAU (OHNE BAU VON KRAFTWAGEN)	11	10	...
37	FEINMECHANIK UND OPTIK	39	48	...
41	NAHRUNGS- UND GENUSSMITTELGEWERBE	365	347	...
43	TEXTILGEWERBE	104	99	...
44	LEDERGEWERBE	10	9	...
45	SCHUH- UND BEKLEIDUNGSGEWERBE	183	175	...
46	BE- UND VERARBEITUNG VON HOLZ	96	89	...
47	PAPIER- UND PAPPENERZEUGUNG UND -VERARBEITUNG, DRUCKEREI- UND VERLAGSGEWERBE	148	149	...
48	VERARBEITUNG VON GUMMI UND KUNSTSTOFFEN	80	95	...
49	SONSTIGES VERARBEITENDES GEWERBE	25	22	...
50	BAUGEWERBE	373	289	...
ITALIEN				
	VERARBEITENDES GEWERBE 2)	33 171	29 103	31 344
	INDUSTRIE 3)	33 749	29 639	31 885
11	KOHLENBERGBAU (EINSCHLIESSLICH HERSTELLUNG VON BRIKETTS)	-	3	...
12	KOKEREI	-	-	...
13	GEWINNUNG VON ERDÖL UND ERDGAS	20	17	20
14	MINERALÖLVERARBEITUNG	76	69	72
15	KERNBRENNSTOFFINDUSTRIE	-	-	-
16	ERZEUGUNG UND VERTEILUNG VON ELEKTRIZITÄT, GAS, DAMPF UND WARMWASSER	127	131	139
17	WASSERGEWINNUNG, -REINIGUNG UND -VERTEILUNG	58	69	67
21	ERZBERGBAU (GEWINNUNG UND AUFBEREITUNG)	3	4	4
22	ERZEUGUNG UND ERSTE BEARBEITUNG VON METALLEN	526	476	508
23	GEWINNUNG VON NICHT-ENERGETISCHEN MINERALIEN (OHNE ERZE), TORFGEWINNUNG	369	332	329
24	BE- UND VERARBEITUNG VON STEINEN UND ERDEN, HERSTELLUNG UND VERARBEITUNG VON GLAS	2 581	2 124	2 166
25	CHEMISCHE INDUSTRIE (OHNE CHEMIEFASERINDUSTRIE)	1 083	1 060	1 094
26	CHEMIEFASERINDUSTRIE	23	35	28
31	HERSTELLUNG VON METALLERZEUGNISSEN (OHNE MASCHINEN- UND FAHRZEUGBAU)	4 460	3 596	3 924
32	MASCHINENBAU	3 633	3 434	3 728
33	HERSTELLUNG VON BÜROMASCHINEN SOWIE DATENVERARBEITUNGSGERÄTEN UND -EINRICHTUNGEN	29	44	50
34	ELEKTROTECHNIK	1 961	1 789	1 976
35	BAU VON KRAFTWAGEN UND DEREN EINZELTEILEN	550	479	497
36	FAHRZEUGBAU (OHNE BAU VON KRAFTWAGEN)	363	323	339
37	FEINMECHANIK UND OPTIK	372	365	404
41	NAHRUNGS- UND GENUSSMITTELGEWERBE	2 364	2 235	2 310
43	TEXTILGEWERBE	3 366	2 945	3 158
44	LEDERGEWERBE	655	559	592
45	SCHUH- UND BEKLEIDUNGSGEWERBE	4 632	3 728	4 335
46	BE- UND VERARBEITUNG VON HOLZ	2 594	2 291	2 262
47	PAPIER- UND PAPPENERZEUGUNG UND -VERARBEITUNG, DRUCKEREI- UND VERLAGSGEWERBE	1 711	1 494	1 650
48	VERARBEITUNG VON GUMMI UND KUNSTSTOFFEN	1 569	1 505	1 674
49	SONSTIGES VERARBEITENDES GEWERBE	622	548	573
50	BAUGEWERBE	6 608	4 970	5 065

*) QUELLE: STATISTISCHES AMT DER EUROPÄISCHEN GEMEINSCHAFT, LUXEMBURG, SYSTEM CRONOS FÜR DIE VERWALTUNG VON ZEITREIHEN, BEREICH INDE.
 1) ALLGEMEINE SYSTEMATIK DER WIRTSCHAFTSZWEIGE IN DER EUROPÄISCHEN GEMEINSCHAFT.
 2) NACE-NR. 11 - 15, 2 - 4.
 3) NACE-NR. 1 - 5.

12 PRODUZIERENDES GEWERBE IM AUSLAND *)

UNTERNEHMEN

ANZAHL

NACE 1)	LAND	1983	1985	1987
NR.	WIRTSCHAFTSZWEIG			
LUXEMBURG				
	VERARBEITENDES GEWERBE 2)	167
	INDUSTRIE 3)	182
11	KOHLENBERGBAU (EINSCHLIESSLICH HERSTELLUNG VON BRIKETTS)	-	-	-
12	KOKEREI	-	-	-
13	GEWINNUNG VON ERDOEL UND ERDGAS	-	-	-
14	MINERALOELVERARBEITUNG	-	-	-
15	KERNBRENNSTOFFINDUSTRIE	-	-	-
16	ERZEUGUNG UND VERTEILUNG VON ELEKTRIZITAET, GAS, DAMPF UND WARMWASSER	6
17	WASSERGEWINNUNG, -REINIGUNG UND -VERTEILUNG	6
21	ERZBERGBAU (GEWINNUNG UND AUFBEREITUNG)	-	-	-
22	ERZEUGUNG UND ERSTE BEARBEITUNG VON METALLEN	11
23	GEWINNUNG VON NICHT-ENERGETISCHEN MINERALIEN (OHNE ERZE), TORFGEWINNUNG	3
24	BE- UND VERARBEITUNG VON STEINEN UND ERDEN, HERSTELLUNG UND VERARBEITUNG VON GLAS	13
25	CHEMISCHE INDUSTRIE (OHNE CHEMIEFASERINDUSTRIE)	7
26	CHEMIEFASERINDUSTRIE	-	-	-
31	HERSTELLUNG VON METALLERZEUGNISSEN (OHNE MASCHINEN- UND FAHRZEUGBAU)	30
32	MASCHINENBAU	17
33	HERSTELLUNG VON BUEROMASCHINEN SOWIE DATENVERARBEITUNGSGERAETEN UND -EINRICHTUNGEN	14
34	ELEKTROTECHNIK	-	-	-
35	BAU VON KRAFTWAGEN UND DEREN EINZELTEILEN	-	-	-
36	FAHRZEUGBAU (OHNE BAU VON KRAFTWAGEN)	-	-	-
37	FEINMECHANIK UND OPTIK	31
41	NAHRUNGS- UND GENUSSMITTELGEWERBE	-	-	-
43	TEXTILGEWERBE	-	-	-
44	LEDERGEWERBE	-	-	-
45	SCHUH- UND BEKLEIDUNGSGEWERBE	10
46	BE- UND VERARBEITUNG VON HOLZ	5
47	PAPIER- UND PAPPENERZEUGUNG UND -VERARBEITUNG, DRUCKEREI- UND VERLAGSGEWERBE	14
48	VERARBEITUNG VON GUMMI UND KUNSTSTOFFEN	15
49	SONSTIGES VERARBEITENDES GEWERBE	-	-	-
50	BAUGEWERBE	163
NIEDERLANDE				
	VERARBEITENDES GEWERBE 2)	5 704	5 465	...
	INDUSTRIE 3)	5 943	5 690	...
11	KOHLENBERGBAU (EINSCHLIESSLICH HERSTELLUNG VON BRIKETTS)	-	-	-
12	KOKEREI	-	-	-
13	GEWINNUNG VON ERDOEL UND ERDGAS	-	-	-
14	MINERALOELVERARBEITUNG	35	20	...
15	KERNBRENNSTOFFINDUSTRIE	-	-	-
16	ERZEUGUNG UND VERTEILUNG VON ELEKTRIZITAET, GAS, DAMPF UND WARMWASSER	239	225	...
17	WASSERGEWINNUNG, -REINIGUNG UND -VERTEILUNG	-	-	-
21	ERZBERGBAU (GEWINNUNG UND AUFBEREITUNG)	-	-	-
22	ERZEUGUNG UND ERSTE BEARBEITUNG VON METALLEN	56	53	...
23	GEWINNUNG VON NICHT-ENERGETISCHEN MINERALIEN (OHNE ERZE), TORFGEWINNUNG	-	-	-
24	BE- UND VERARBEITUNG VON STEINEN UND ERDEN, HERSTELLUNG UND VERARBEITUNG VON GLAS	350	279	...
25	CHEMISCHE INDUSTRIE (OHNE CHEMIEFASERINDUSTRIE)	241	248	...
26	CHEMIEFASERINDUSTRIE	-	-	-
31	HERSTELLUNG VON METALLERZEUGNISSEN (OHNE MASCHINEN- UND FAHRZEUGBAU)	842	755	...
32	MASCHINENBAU	776	759	...
33	HERSTELLUNG VON BUEROMASCHINEN SOWIE DATENVERARBEITUNGSGERAETEN UND -EINRICHTUNGEN	-	7	...
34	ELEKTROTECHNIK	228	253	...
35	BAU VON KRAFTWAGEN UND DEREN EINZELTEILEN	121	113	...
36	FAHRZEUGBAU (OHNE BAU VON KRAFTWAGEN)	198	178	...
37	FEINMECHANIK UND OPTIK	92	91	...
41	NAHRUNGS- UND GENUSSMITTELGEWERBE	872	877	...
43	TEXTILGEWERBE	175	169	...
44	LEDERGEWERBE	38	40	...
45	SCHUH- UND BEKLEIDUNGSGEWERBE	263	235	...
46	BE- UND VERARBEITUNG VON HOLZ	438	370	...
47	PAPIER- UND PAPPENERZEUGUNG UND -VERARBEITUNG, DRUCKEREI- UND VERLAGSGEWERBE	735	712	...
48	VERARBEITUNG VON GUMMI UND KUNSTSTOFFEN	228	245	...
49	SONSTIGES VERARBEITENDES GEWERBE	16	61	...
50	BAUGEWERBE	-	-	-

*) QUELLE: STATISTISCHES AMT DER EUROPÄISCHEN GEMEINSCHAFT, LUXEMBURG,
SYSTEM CRONOS FÜR DIE VERWALTUNG VON ZEITREIHEN, BEREICH INDE.
1) ALLGEMEINE SYSTEMATIK DER WIRTSCHAFTSZWEIGE IN DER EUROPÄISCHEN GEMEINSCHAFT.
2) NACE-NR. 11 - 15, 2 - 4.
3) NACE-NR. 1 - 5.

12 PRODUZIERENDES GEWERBE IM AUSLAND *)

UNTERNEHMEN

ANZAHL

NACE 1)	LAND	1983	1985	1987
NR.	WIRTSCHAFTSZWEIG			
PORTUGAL				
	VERARBEITENDES GEWERBE 2)	14 110	12 569	...
	INDUSTRIE 3)	16 262	12 569	...
11	KOHLENBERGBAU (EINSCHLIESSLICH HERSTELLUNG VON BRIKETTS)	3
12	KOKEREI	-	-	-
13	GEWINNUNG VON ERDOEL UND ERDGAS	-	-	-
14	MINERALOELVERARBEITUNG	2	3	...
15	KERNBRENNSTOFFINDUSTRIE	-	-	-
16	ERZEUGUNG UND VERTEILUNG VON ELEKTRIZITÄT, GAS, DAMPF UND WARMWASSER	501
17	WASSERGEWINNUNG, -REINIGUNG UND -VERTEILUNG	-	-	-
21	ERZBERGBAU (GEWINNUNG UND AUFBEREITUNG)	38
22	ERZEUGUNG UND ERSTE BEARBEITUNG VON METALLEN	29	20	...
23	GEWINNUNG VON NICHT-ENERGETISCHEN MINERALIEN (OHNE ERZE), TORFGEWINNUNG	1 610
24	BE- UND VERARBEITUNG VON STEINEN UND ERDEN, HERSTELLUNG UND VERARBEITUNG VON GLAS	1 253	1 047	...
25	CHEMISCHE INDUSTRIE (OHNE CHEMIEFASERINDUSTRIE)	657	587	...
26	CHEMIEFASERINDUSTRIE	11	10	...
31	HERSTELLUNG VON METALLERZEUGNISSEN (OHNE MASCHINEN- UND FAHRZEUGBAU)	864	783	...
32	MASCHINENBAU	338	286	...
33	HERSTELLUNG VON BÜROMASCHINEN SOWIE DATENVERARBEITUNGSGERÄTEN UND -EINRICHTUNGEN	3	1	...
34	ELEKTROTECHNIK	203	171	...
35	BAU VON KRAFTWAGEN UND DEREN EINZELTEILEN	144	129	...
36	FAHRZEUGBAU (OHNE BAU VON KRAFTWAGEN)	128	102	...
37	FEINMECHANIK UND OPTIK	33	24	...
41	NAHRUNGS- UND GENUSSMITTELGEWERBE	3 447	3 215	...
43	TEXTILGEWERBE	1 167	1 088	...
44	LEDERGEWERBE	186	172	...
45	SCHUH- UND BEKLEIDUNGSGEWERBE	917	887	...
46	BE- UND VERARBEITUNG VON HOLZ	2 982	2 444	...
47	PAPIER- UND PAPPENERZEUGUNG UND -VERARBEITUNG, DRUCKEREI- UND VERLAGSGEWERBE	1 217	1 130	...
48	VERARBEITUNG VON GUMMI UND KUNSTSTOFFEN	455	416	...
49	SONSTIGES VERARBEITENDES GEWERBE	74	52	...
50	BAUGEWERBE	-	-	-
SPANIEN				
	VERARBEITENDES GEWERBE 2)	152 195	142 153	...
	INDUSTRIE 3)	170 864	160 428	...
11	KOHLENBERGBAU (EINSCHLIESSLICH HERSTELLUNG VON BRIKETTS)	248	253	...
12	KOKEREI	10	8	...
13	GEWINNUNG VON ERDOEL UND ERDGAS	7	9	...
14	MINERALOELVERARBEITUNG	10	10	...
15	KERNBRENNSTOFFINDUSTRIE	-	-	-
16	ERZEUGUNG UND VERTEILUNG VON ELEKTRIZITÄT, GAS, DAMPF UND WARMWASSER	1 000	847	...
17	WASSERGEWINNUNG, -REINIGUNG UND -VERTEILUNG	13 824	13 911	...
21	ERZBERGBAU (GEWINNUNG UND AUFBEREITUNG)	82	50	...
22	ERZEUGUNG UND ERSTE BEARBEITUNG VON METALLEN	434	383	...
23	GEWINNUNG VON NICHT-ENERGETISCHEN MINERALIEN (OHNE ERZE), TORFGEWINNUNG	3 568	3 205	...
24	BE- UND VERARBEITUNG VON STEINEN UND ERDEN, HERSTELLUNG UND VERARBEITUNG VON GLAS	8 782	8 404	...
25	CHEMISCHE INDUSTRIE (OHNE CHEMIEFASERINDUSTRIE)	2 587	2 424	...
26	CHEMIEFASERINDUSTRIE	18	16	...
31	HERSTELLUNG VON METALLERZEUGNISSEN (OHNE MASCHINEN- UND FAHRZEUGBAU)	26 014	23 926	...
32	MASCHINENBAU	5 848	5 655	...
33	HERSTELLUNG VON BÜROMASCHINEN SOWIE DATENVERARBEITUNGSGERÄTEN UND -EINRICHTUNGEN	26	35	...
34	ELEKTROTECHNIK	2 615	2 142	...
35	BAU VON KRAFTWAGEN UND DEREN EINZELTEILEN	956	877	...
36	FAHRZEUGBAU (OHNE BAU VON KRAFTWAGEN)	457	336	...
37	FEINMECHANIK UND OPTIK	531	541	...
41	NAHRUNGS- UND GENUSSMITTELGEWERBE	44 434	41 538	...
43	TEXTILGEWERBE	4 764	4 083	...
44	LEDERGEWERBE	1 274	1 185	...
45	SCHUH- UND BEKLEIDUNGSGEWERBE	9 171	8 638	...
46	BE- UND VERARBEITUNG VON HOLZ	31 630	30 026	...
47	PAPIER- UND PAPPENERZEUGUNG UND -VERARBEITUNG, DRUCKEREI- UND VERLAGSGEWERBE	6 877	6 795	...
48	VERARBEITUNG VON GUMMI UND KUNSTSTOFFEN	3 817	3 420	...
49	SONSTIGES VERARBEITENDES GEWERBE	1 880	1 711	...
50	BAUGEWERBE	-	-	-

*) QUELLE: STATISTISCHES AMT DER EUROPÄISCHEN GEMEINSCHAFT, LUXEMBURG, SYSTEM CRONOS FÜR DIE VERWALTUNG VON ZEITREIHEN, BEREICH INDE.
 1) ALLGEMEINE SYSTEMATIK DER WIRTSCHAFTSZWEIGE IN DER EUROPÄISCHEN GEMEINSCHAFT.
 2) NACE-NR. 11 - 15, 2 - 4.
 3) NACE-NR. 1 - 5.

12 PRODUZIERENDES GEWERBE IM AUSLAND *)

BESCHAEFTIGTE
INSGESAMT
OHNE HEIMARBEITER

ANZAHL

NACE 1)	LAND	1983	1985	1987
NR.	WIRTSCHAFTSZWEIG			
BUNDESREPUBLIK DEUTSCHLAND				
	VERARBEITENDES GEWERBE 2)	6 655 857	6 842 953	6 823 550
	INDUSTRIE 3)	7 175 504	7 350 881	7 325 065
11	KOHLENBERGBAU (EINSCHLIESSLICH HERSTELLUNG VON BRIKETTS)	216 979	201 782	193 940
12	KOKEREI	-	-	-
13	GEWINNUNG VON ERDDEL UND ERDGAS	4 305
14	MINERALDELVERARBEITUNG	38 542	31 961	30 903
15	KERNBRENNSTOFFINDUSTRIE	2 272	2 675	2 814
16	ERZEUGUNG UND VERTEILUNG VON ELEKTRIZITAET, GAS, DAMPF UND WARMWASSER	250 150	256 392	261 517
17	WASSERGEWINNUNG, -REINIGUNG UND -VERTEILUNG	16 743	17 381	14 478
21	ERZBERGBAU (GEWINNUNG UND AUFBEREITUNG)	-	-	-
22	ERZEUGUNG UND ERSTE BEARBEITUNG VON METALLEN	349 883	317 670	300 972
23	GEWINNUNG VON NICHT-ENERGETISCHEN MINERALIEN (OHNE ERZE), TORFGEWINNUNG	31 469	32 373	31 580
24	BE- UND VERARBEITUNG VON STEINEN UND ERDEN, HERSTELLUNG UND VERARBEITUNG VON GLAS	275 017	248 387	247 781
25	CHEMISCHE INDUSTRIE (OHNE CHEMIEFASERINDUSTRIE)	571 549	590 927	593 189
26	CHEMIEFASERINDUSTRIE	-	-	-
31	HERSTELLUNG VON METALLERZEUGNISSEN (OHNE MASCHINEN- UND FAHRZEUGBAU)	621 657	670 813	666 110
32	MASCHINENBAU	949 528	1 013 369	989 477
33	HERSTELLUNG VON BUERDMASCHINEN SOWIE DATENVERARBEITUNGSGERAETEN UND -EINRICHTUNGEN	71 049	90 831	91 872
34	ELEKTROTECHNIK	928 902	1 033 659	1 055 397
35	BAU VON KRAFTWAGEN UND DEREN EINZELTEILEN	727 429	773 725	785 448
36	FAHRZEUGBAU (OHNE BAU VON KRAFTWAGEN)	131 196	119 731	116 488
37	FEINMECHANIK UND OPTIK	135 441	140 661	138 505
41	NAHRUNGS- UND GENUSSMITTELGEWERBE	466 141	448 961	449 821
43	TEXTILGEWERBE	241 857	227 038	223 204
44	LEDERGEWERBE	23 863	20 804	20 066
45	SCHUH- UND BEKLEIDUNGSGEWERBE	234 672	218 150	208 051
46	BE- UND VERARBEITUNG VON HOLZ	250 851	227 812	226 366
47	PAPIER- UND PAPPENERZEUGUNG UND -VERARBEITUNG, DRUCKEREI- UND VERLAGSGEWERBE	295 853	292 314	295 214
48	VERARBEITUNG VON GUMMI UND KUNSTSTOFFEN	285 184	318 420	326 855
49	SONSTIGES VERARBEITENDES GEWERBE	54 979	55 046	55 008
50	BAUGEWERBE	1 035 559	909 787	891 310
BELGIEN				
	VERARBEITENDES GEWERBE 2)	657 138
	INDUSTRIE 3)	714 111
11	KOHLENBERGBAU (EINSCHLIESSLICH HERSTELLUNG VON BRIKETTS)	22 101
12	KOKEREI	-	-	-
13	GEWINNUNG VON ERDDEL UND ERDGAS	-	-	-
14	MINERALDELVERARBEITUNG	2 033
15	KERNBRENNSTOFFINDUSTRIE	-	-	-
16	ERZEUGUNG UND VERTEILUNG VON ELEKTRIZITAET, GAS, DAMPF UND WARMWASSER	23 783
17	WASSERGEWINNUNG, -REINIGUNG UND -VERTEILUNG	6 941
21	ERZBERGBAU (GEWINNUNG UND AUFBEREITUNG)	-	-	-
22	ERZEUGUNG UND ERSTE BEARBEITUNG VON METALLEN	69 389
23	GEWINNUNG VON NICHT-ENERGETISCHEN MINERALIEN (OHNE ERZE), TORFGEWINNUNG	4 148
24	BE- UND VERARBEITUNG VON STEINEN UND ERDEN, HERSTELLUNG UND VERARBEITUNG VON GLAS	34 140
25	CHEMISCHE INDUSTRIE (OHNE CHEMIEFASERINDUSTRIE)	63 888
26	CHEMIEFASERINDUSTRIE	-	-	-
31	HERSTELLUNG VON METALLERZEUGNISSEN (OHNE MASCHINEN- UND FAHRZEUGBAU)	43 012
32	MASCHINENBAU	54 783
33	HERSTELLUNG VON BUERDMASCHINEN SOWIE DATENVERARBEITUNGSGERAETEN UND -EINRICHTUNGEN	1 546
34	ELEKTROTECHNIK	68 936
35	BAU VON KRAFTWAGEN UND DEREN EINZELTEILEN	48 636
36	FAHRZEUGBAU (OHNE BAU VON KRAFTWAGEN)	16 665
37	FEINMECHANIK UND OPTIK	1 784
41	NAHRUNGS- UND GENUSSMITTELGEWERBE	72 826
43	TEXTILGEWERBE	53 620
44	LEDERGEWERBE	1 249
45	SCHUH- UND BEKLEIDUNGSGEWERBE	33 201
46	BE- UND VERARBEITUNG VON HOLZ	24 749
47	PAPIER- UND PAPPENERZEUGUNG UND -VERARBEITUNG, DRUCKEREI- UND VERLAGSGEWERBE	37 119
48	VERARBEITUNG VON GUMMI UND KUNSTSTOFFEN	18 512
49	SONSTIGES VERARBEITENDES GEWERBE	11 050
50	BAUGEWERBE	83 608

*) QUELLE: STATISTISCHES AMT DER EUROPAEISCHEN GEMEINSCHAFT, LUXEMBURG,
SYSTEM CRODUS FUER DIE VERWALTUNG VON ZEITREIHEN, BEREICH INDE.
1) ALLGEMEINE SYSTEMATIK DER WIRTSCHAFTSZWEIGE IN DER EUROPAEISCHEN GEMEINSCHAFT.
2) NACE-NR. 11 - 15, 2 - 4.
3) NACE-NR. 1 - 5.

12 PRODUZIERENDES GEWERBE IM AUSLAND *)

BESCHAFTIGTE
INSGESAMT
OHNE HEIMARBEITER

ANZAHL

NACE 1)	LAND	1983	1985	1987
NR.	WIRTSCHAFTSZWEIG			
DAENEMARK				
	VERARBEITENDES GEWERBE 2)	314 514	365 699	357 532
	INDUSTRIE 3)	315 021	366 344	358 268
11	KOHLENBERGBAU (EINSCHLIESSLICH HERSTELLUNG VON BRIKETTS)	-	-	-
12	KOKEREI	-	-	-
13	GEWINNUNG VON ERDOEL UND ERDGAS	-	-	-
14	MINERALDELVERARBEITUNG	-	-	-
15	KERNBRENNSTOFFINDUSTRIE	1 029	1 017	1 066
16	ERZEUGUNG UND VERTEILUNG VON ELEKTRIZITÄT, GAS, DAMPF UND WARMWASSER	-	-	-
17	WASSERGEWINNUNG, -REINIGUNG UND -VERTEILUNG	-	-	-
21	ERZBERGBAU (GEWINNUNG UND AUFBEREITUNG)	-	-	-
22	ERZEUGUNG UND ERSTE BEARBEITUNG VON METALLEN	3 989	4 701	4 200
23	GEWINNUNG VON NICHT-ENERGETISCHEN MINERALIEN (OHNE ERZE), TORFGEWINNUNG	507	645	736
24	BE- UND VERARBEITUNG VON STEINEN UND ERDEN, HERSTELLUNG UND VERARBEITUNG VON GLAS	13 837	16 850	16 345
25	CHEMISCHE INDUSTRIE (OHNE CHEMIEFASERINDUSTRIE)	21 014	22 709	23 248
26	CHEMIEFASERINDUSTRIE	-	-	-
31	HERSTELLUNG VON METALLERZEUGNISSEN (OHNE MASCHINEN- UND FAHRZEUGBAU)	22 528	29 374	30 362
32	MASCHINENBAU	47 284	56 941	52 172
33	HERSTELLUNG VON BUEROMASCHINEN SOWIE DATENVERARBEITUNGSGERAETEN UND -EINRICHTUNGEN	1 052	2 218	2 285
34	ELEKTROTECHNIK	28 897	35 562	36 004
35	BAU VON KRAFTWAGEN UND DEREN EINZELTEILEN	3 387	4 499	4 551
36	FAHRZEUGBAU (OHNE BAU VON KRAFTWAGEN)	17 936	16 681	13 083
37	FEINMECHANIK UND OPTIK	3 944	4 934	5 022
41	NAHRUNGS- UND GENUSSMITTELGEWERBE	67 156	73 617	73 347
43	TEXTILGEWERBE	10 945	11 374	11 198
44	LEDERGEWERBE	949	678	614
45	SCHUH- UND BEKLEIDUNGSGEWERBE	12 265	13 497	11 925
46	BE- UND VERARBEITUNG VON HOLZ	15 916	21 463	21 004
47	PAPIER- UND PAPPENERZEUGUNG UND -VERARBEITUNG, DRUCKEREI- UND VERLAGSGEWERBE	26 991	29 832	30 859
48	VERARBEITUNG VON GUMMI UND KUNSTSTOFFEN	11 445	14 648	15 083
49	SONSTIGES VERARBEITENDES GEWERBE	3 950	5 104	5 164
50	BAUGEWERBE	-	-	-
FRANKREICH				
	VERARBEITENDES GEWERBE 2)	4 176 580	3 748 185	3 630 926
	INDUSTRIE 3)	4 450 500	4 012 433	3 887 566
11	KOHLENBERGBAU (EINSCHLIESSLICH HERSTELLUNG VON BRIKETTS)	59 447	43 790	38 548
12	KOKEREI	-	-	-
13	GEWINNUNG VON ERDOEL UND ERDGAS	9 841	10 311	9 777
14	MINERALDELVERARBEITUNG	33 117	32 993	30 117
15	KERNBRENNSTOFFINDUSTRIE	14 340	15 100	15 259
16	ERZEUGUNG UND VERTEILUNG VON ELEKTRIZITÄT, GAS, DAMPF UND WARMWASSER	163 282	167 124	163 994
17	WASSERGEWINNUNG, -REINIGUNG UND -VERTEILUNG	22 892	23 489	24 715
21	ERZBERGBAU (GEWINNUNG UND AUFBEREITUNG)	3 919	2 422	1 965
22	ERZEUGUNG UND ERSTE BEARBEITUNG VON METALLEN	200 776	153 049	136 097
23	GEWINNUNG VON NICHT-ENERGETISCHEN MINERALIEN (OHNE ERZE), TORFGEWINNUNG	22 922	27 423	27 418
24	BE- UND VERARBEITUNG VON STEINEN UND ERDEN, HERSTELLUNG UND VERARBEITUNG VON GLAS	172 851	143 146	139 419
25	CHEMISCHE INDUSTRIE (OHNE CHEMIEFASERINDUSTRIE)	286 552	288 988	284 988
26	CHEMIEFASERINDUSTRIE	8 257	6 404	5 799
31	HERSTELLUNG VON METALLERZEUGNISSEN (OHNE MASCHINEN- UND FAHRZEUGBAU)	448 739	380 247	370 684
32	MASCHINENBAU	270 531	253 684	240 814
33	HERSTELLUNG VON BUEROMASCHINEN SOWIE DATENVERARBEITUNGSGERAETEN UND -EINRICHTUNGEN	49 133	56 235	49 926
34	ELEKTROTECHNIK	498 442	454 624	449 644
35	BAU VON KRAFTWAGEN UND DEREN EINZELTEILEN	438 178	369 223	358 096
36	FAHRZEUGBAU (OHNE BAU VON KRAFTWAGEN)	179 986	165 535	148 759
37	FEINMECHANIK UND OPTIK	43 634	47 633	44 790
41	NAHRUNGS- UND GENUSSMITTELGEWERBE	403 457	362 427	353 989
43	TEXTILGEWERBE	238 875	209 369	198 896
44	LEDERGEWERBE	24 666	21 499	21 197
45	SCHUH- UND BEKLEIDUNGSGEWERBE	233 243	207 341	194 688
46	BE- UND VERARBEITUNG VON HOLZ	148 640	120 266	119 765
47	PAPIER- UND PAPPENERZEUGUNG UND -VERARBEITUNG, DRUCKEREI- UND VERLAGSGEWERBE	248 766	237 967	244 995
48	VERARBEITUNG VON GUMMI UND KUNSTSTOFFEN	184 323	174 644	176 217
49	SONSTIGES VERARBEITENDES GEWERBE	51 533	47 813	46 778
50	BAUGEWERBE	817 807	674 103	682 854

*) QUELLE: STATISTISCHES AMT DER EUROPÄISCHEN GEMEINSCHAFT, LUXEMBURG,
SYSTEM CRODUS FÜR DIE VERWALTUNG VON ZEITREIHEN, BEREICH INDE.
1) ALLGEMEINE SYSTEMATIK DER WIRTSCHAFTSZWEIGE IN DER EUROPÄISCHEN GEMEINSCHAFT.
2) NACE-NR. 11 - 15, 2 - 4.
3) NACE-NR. 1 - 5.

12 PRODUZIERENDES GEWERBE IM AUSLAND *)

BESCHAEFTIGTE
INSGESAMT
OHNE HEIMARBEITER

ANZAHL

NACE 1)	LAND	1983	1985	1987
NR.	WIRTSCHAFTSZWEIG			

GRIECHENLAND

	VERARBEITENDES GEWERBE 2)	293 862
	INDUSTRIE 3)	310 505
11	KOHLENBERGBAU (EINSCHLIESSLICH HERSTELLUNG VON BRIKETTS)	5 269
12	KOKEREI	-	-	-
13	GEWINNUNG VON ERDOEL UND ERDGAS	664
14	MINERALOELVERARBEITUNG	4 337
15	KERNBRENNSTOFFINDUSTRIE	-	-	-
16	ERZEUGUNG UND VERTEILUNG VON ELEKTRIZITAET, GAS, DAMPF UND WARMWASSER	-	-	-
17	WASSERGEWINNUNG, -REINIGUNG UND -VERTEILUNG	-	-	-
21	ERZBERGBAU (GEWINNUNG UND AUFBEREITUNG)	3 592
22	ERZEUGUNG UND ERSTE BEARBEITUNG VON METALLEN	13 957
23	GEWINNUNG VON NICHT-ENERGETISCHEN MINERALIEN (OHNE ERZE), TORFGEWINNUNG	7 118
24	BE- UND VERARBEITUNG VON STEINEN UND ERDEN, HERSTELLUNG UND VERARBEITUNG VON GLAS	18 974
25	CHEMISCHE INDUSTRIE (OHNE CHEMIEFASERINDUSTRIE)	1 113
26	CHEMIEFASERINDUSTRIE	17 293
31	HERSTELLUNG VON METALLERZEUGNISSEN (OHNE MASCHINEN- UND FAHRZEUGBAU)	-	-	-
32	MASCHINENBAU	5 925
33	HERSTELLUNG VON BUEROMASCHINEN SOWIE DATENVERARBEITUNGSGERAETEN UND -EINRICHTUNGEN	-	-	-
34	ELEKTROTECHNIK	14 678
35	BAU VON KRAFTWAGEN UND DEREN EINZELTEILEN	3 658
36	FAHRZEUGBAU (OHNE BAU VON KRAFTWAGEN)	17 871
37	FEINMECHANIK UND OPTIK	-	-	-
41	NAHRUNGS- UND GENUSSMITTELGEWERBE	587
43	TEXTILGEWERBE	56 039
44	LEDERGEWERBE	55 353
45	SCHUH- UND BEKLEIDUNGSGEWERBE	1 284
46	BE- UND VERARBEITUNG VON HOLZ	30 706
47	PAPIER- UND PAPPENERZEUGUNG UND -VERARBEITUNG, DRUCKEREI- UND VERLAGSGEWERBE	6 073
48	VERARBEITUNG VON GUMMI UND KUNSTSTOFFEN	14 842
49	SONSTIGES VERARBEITENDES GEWERBE	11 051
50	BAUGEWERBE	1 198

GROSSBRITANNIEN UND NORDIRLAND

	VERARBEITENDES GEWERBE 2)	4 551 796	4 331 006	4 363 036
	INDUSTRIE 3)	5 124 656	4 799 283	4 799 216
11	KOHLENBERGBAU (EINSCHLIESSLICH HERSTELLUNG VON BRIKETTS)	236 300	157 562	130 548
12	KOKEREI	4 654	2 597	2 015
13	GEWINNUNG VON ERDOEL UND ERDGAS	29 400	28 000	28 000
14	MINERALOELVERARBEITUNG	18 484	13 673	14 196
15	KERNBRENNSTOFFINDUSTRIE	-	-	-
16	ERZEUGUNG UND VERTEILUNG VON ELEKTRIZITAET, GAS, DAMPF UND WARMWASSER	252 396	232 375	227 588
17	WASSERGEWINNUNG, -REINIGUNG UND -VERTEILUNG	47 068	43 909	43 008
21	ERZBERGBAU (GEWINNUNG UND AUFBEREITUNG)	1 022
22	ERZEUGUNG UND ERSTE BEARBEITUNG VON METALLEN	168 965	147 949	137 404
23	GEWINNUNG VON NICHT-ENERGETISCHEN MINERALIEN (OHNE ERZE), TORFGEWINNUNG	6 673	6 431	7 036
24	BE- UND VERARBEITUNG VON STEINEN UND ERDEN, HERSTELLUNG UND VERARBEITUNG VON GLAS	184 175	180 546	185 514
25	CHEMISCHE INDUSTRIE (OHNE CHEMIEFASERINDUSTRIE)	287 704	283 477	290 910
26	CHEMIEFASERINDUSTRIE	12 133	10 728	10 857
31	HERSTELLUNG VON METALLERZEUGNISSEN (OHNE MASCHINEN- UND FAHRZEUGBAU)	362 671	335 957	330 457
32	MASCHINENBAU	491 885	445 860	426 095
33	HERSTELLUNG VON BUEROMASCHINEN SOWIE DATENVERARBEITUNGSGERAETEN UND -EINRICHTUNGEN	-	-	-
34	ELEKTROTECHNIK	38 439	40 664	40 981
35	BAU VON KRAFTWAGEN UND DEREN EINZELTEILEN	517 058	512 233	512 302
36	FAHRZEUGBAU (OHNE BAU VON KRAFTWAGEN)	290 035	253 192	250 895
37	FEINMECHANIK UND OPTIK	315 808	275 499	274 732
41	NAHRUNGS- UND GENUSSMITTELGEWERBE	69 283	71 664	72 941
43	TEXTILGEWERBE	567 701	527 906	544 467
44	LEDERGEWERBE	220 646	213 857	214 713
45	SCHUH- UND BEKLEIDUNGSGEWERBE	15 504	16 436	16 304
46	BE- UND VERARBEITUNG VON HOLZ	249 590	265 637	272 990
47	PAPIER- UND PAPPENERZEUGUNG UND -VERARBEITUNG, DRUCKEREI- UND VERLAGSGEWERBE	140 033	142 478	151 134
48	VERARBEITUNG VON GUMMI UND KUNSTSTOFFEN	378 402	358 095	367 331
49	SONSTIGES VERARBEITENDES GEWERBE	176 726	180 711	191 797
50	BAUGEWERBE	41 902	52 048	55 002
		729 826	680 028	672 749

*) QUELLE: STATISTISCHES AMT DER EUROPAEISCHEN GEMEINSCHAFT, LUXEMBURG, SYSTEM CRONOS FUER DIE VERWALTUNG VON ZEITREIHEN, BEREICH INDE.
1) ALLGEMEINE SYSTEMATIK DER WIRTSCHAFTSZWEIGE IN DER EUROPAEISCHEN GEMEINSCHAFT.
2) NACE-NR. 11 - 15, 2 - 4.
3) NACE-NR. 1 - 5.

12 PRODUZIERENDES GEWERBE IM AUSLAND *)

BESCHAEFTIGTE
INSGESAMT
OHNE HEIMARBEITER

ANZAHL

NACE 1)	LAND	1983	1985	1987
NR.	WIRTSCHAFTSZWEIG			
IRLAND				
	VERARBEITENDES GEWERBE 2)	174 822	160 955	...
	INDUSTRIE 3)	200 235	182 478	...
11	KOHLENBERGBAU (EINSCHLIESSLICH HERSTELLUNG VON BRIKETTS)	664	633	...
12	KOKEREI	-	-	...
13	GEWINNUNG VON ERDOEL UND ERDGAS	-	-	...
14	MINERALOELVERARBEITUNG	-	-	...
15	KERNBRENNSTOFFINDUSTRIE	-	-	...
16	ERZEUGUNG UND VERTEILUNG VON ELEKTRIZITAET, GAS, DAMPF UND WARMWASSER	14 616	13 385	...
17	WASSERGEWINNUNG, -REINIGUNG UND -VERTEILUNG	-	-	...
21	ERZBERGBAU (GEWINNUNG UND AUFBEREITUNG)	-	-	...
22	ERZEUGUNG UND ERSTE BEARBEITUNG VON METALLEN	1 851	1 605	...
23	GEWINNUNG VON NICHT-ENERGETISCHEN MINERALIEN (OHNE ERZE), TORFGEWINNUNG	10 133	7 505	...
24	BE- UND VERARBEITUNG VON STEINEN UND ERDEN, HERSTELLUNG UND VERARBEITUNG VON GLAS	11 195	10 426	...
25	CHEMISCHE INDUSTRIE (OHNE CHEMIEFASERINDUSTRIE)	10 818	11 007	...
26	CHEMIEFASERINDUSTRIE	-	-	...
31	HERSTELLUNG VON METALLERZEUGNISSEN (OHNE MASCHINEN- UND FAHRZEUGBAU)	9 559	7 315	...
32	MASCHINENBAU	5 781	5 851	...
33	HERSTELLUNG VON BUEROMASCHINEN SOWIE DATENVERARBEITUNGSGERAETEN UND -EINRICHTUNGEN	5 834	6 126	...
34	ELEKTROTECHNIK	14 932	16 447	...
35	BAU VON KRAFTWAGEN UND DEREN EINZELTEILEN	3 218	1 019	...
36	FAHRZEUGBAU (OHNE BAU VON KRAFTWAGEN)	1 240	854	...
37	FEINMECHANIK UND OPTIK	6 777	6 644	...
41	NAHRUNGS- UND GENUSSMITTELGEWERBE	51 471	46 095	...
43	TEXTILGEWERBE	11 025	9 800	...
44	LEDERGEWERBE	800	354	...
45	SCHUH- UND BEKLEIDUNGSGEWERBE	14 372	13 262	...
46	BE- UND VERARBEITUNG VON HOLZ	4 548	4 030	...
47	PAPIER- UND PAPPENERZEUGUNG UND -VERARBEITUNG, DRUCKEREI- UND VERLAGSGEWERBE	12 070	11 427	...
48	VERARBEITUNG VON GUMMI UND KUNSTSTOFFEN	6 716	6 816	...
49	SONSTIGES VERARBEITENDES GEWERBE	2 615	1 877	...
50	BAUGEWERBE	22 479	13 511	...
ITALIEN				
	VERARBEITENDES GEWERBE 2)	3 309 588	2 893 644	2 947 096
	INDUSTRIE 3)	3 496 472	3 078 337	3 130 830
11	KOHLENBERGBAU (EINSCHLIESSLICH HERSTELLUNG VON BRIKETTS)	-	1 527	...
12	KOKEREI	-	-	...
13	GEWINNUNG VON ERDOEL UND ERDGAS	6 315	6 806	7 235
14	MINERALOELVERARBEITUNG	23 814	20 936	22 451
15	KERNBRENNSTOFFINDUSTRIE	-	-	...
16	ERZEUGUNG UND VERTEILUNG VON ELEKTRIZITAET, GAS, DAMPF UND WARMWASSER	152 534	155 906	155 293
17	WASSERGEWINNUNG, -REINIGUNG UND -VERTEILUNG	10 563	11 402	10 863
21	ERZBERGBAU (GEWINNUNG UND AUFBEREITUNG)	338	497	1 771
22	ERZEUGUNG UND ERSTE BEARBEITUNG VON METALLEN	192 326	146 365	137 971
23	GEWINNUNG VON NICHT-ENERGETISCHEN MINERALIEN (OHNE ERZE), TORFGEWINNUNG	16 965	15 782	14 930
24	BE- UND VERARBEITUNG VON STEINEN UND ERDEN, HERSTELLUNG UND VERARBEITUNG VON GLAS	193 826	161 931	163 756
25	CHEMISCHE INDUSTRIE (OHNE CHEMIEFASERINDUSTRIE)	200 957	195 453	199 250
26	CHEMIEFASERINDUSTRIE	18 774	15 558	17 291
31	HERSTELLUNG VON METALLERZEUGNISSEN (OHNE MASCHINEN- UND FAHRZEUGBAU)	279 968	228 018	235 326
32	MASCHINENBAU	349 473	321 759	328 765
33	HERSTELLUNG VON BUEROMASCHINEN SOWIE DATENVERARBEITUNGSGERAETEN UND -EINRICHTUNGEN	39 498	42 972	43 325
34	ELEKTROTECHNIK	379 190	315 003	315 841
35	BAU VON KRAFTWAGEN UND DEREN EINZELTEILEN	241 332	200 649	200 028
36	FAHRZEUGBAU (OHNE BAU VON KRAFTWAGEN)	108 638	99 943	101 289
37	FEINMECHANIK UND OPTIK	35 681	32 520	32 191
41	NAHRUNGS- UND GENUSSMITTELGEWERBE	249 423	232 682	237 308
43	TEXTILGEWERBE	243 500	222 520	227 429
44	LEDERGEWERBE	31 487	28 322	29 298
45	SCHUH- UND BEKLEIDUNGSGEWERBE	278 208	224 128	240 069
46	BE- UND VERARBEITUNG VON HOLZ	117 904	104 024	104 369
47	PAPIER- UND PAPPENERZEUGUNG UND -VERARBEITUNG, DRUCKEREI- UND VERLAGSGEWERBE	157 386	140 960	145 632
48	VERARBEITUNG VON GUMMI UND KUNSTSTOFFEN	133 721	131 698	135 396
49	SONSTIGES VERARBEITENDES GEWERBE	32 472	27 708	28 340
50	BAUGEWERBE	341 296	278 845	284 035

*) QUELLE: STATISTISCHES AMT DER EUROPAEISCHEN GEMEINSCHAFT, LUXEMBURG,
SYSTEM CRONOS FUER DIE VERWALTUNG VON ZEITREIHEN, BEREICH INDE.
1) ALLGEMEINE SYSTEMATIK DER WIRTSCHAFTSZWEIGE IN DER EUROPAEISCHEN GEMEINSCHAFT.
2) NACE-NR. 11 - 15, 2 - 4.
3) NACE-NR. 1 - 5.

12 PRODUZIERENDES GEWERBE IM AUSLAND *)

BESCHAEFTIGTE
INSGESAMT
OHNE HEIMARBEITER

ANZAHL

NACE 1)	LAND	1983	1985	1987
NR.	WIRTSCHAFTSZWEIG			
LUXEMBURG				
	VERARBEITENDES GEWERBE 2)	35 432
	INDUSTRIE 3)	36 841
11	KOHLENBERGBAU (EINSCHLIESSLICH HERSTELLUNG VON BRIKETTS)	-	-	-
12	KOKEREI	-	-	-
13	GEWINNUNG VON ERDOEL UND ERDGA	-	-	-
14	MINERALOELVERARBEITUNG	-	-	-
15	KERNBRENNSTOFFINDUSTRIE	-	-	-
16	ERZEUGUNG UND VERTEILUNG VON ELEKTRIZITÄT, GAS, DAMPF UND WARMWASSER	937
17	WASSERGEWINNUNG, -REINIGUNG UND -VERTEILUNG	289
21	ERZBERGBAU (GEWINNUNG UND AUFBEREITUNG)	-	-	-
22	ERZEUGUNG UND ERSTE BEARBEITUNG VON METALLEN	16 671
23	GEWINNUNG VON NICHT-ENERGETISCHEN MINERALIEN (OHNE ERZE), TORFGEWINNUNG	183
24	BE- UND VERARBEITUNG VON STEINEN UND ERDEN, HERSTELLUNG UND VERARBEITUNG VON GLAS	2 649
25	CHEMISCHE INDUSTRIE (OHNE CHEMIEFASERINDUSTRIE)	467
26	CHEMIEFASERINDUSTRIE	1 906
31	HERSTELLUNG VON METALLERZEUGNISSEN (OHNE MASCHINEN- UND FAHRZEUGBAU)	3 318
32	MASCHINENBAU	-	-	-
33	HERSTELLUNG VON BÜEROMASCHINEN SOWIE DATENVERARBEITUNGSGERÄTEN UND -EINRICHTUNGEN	1 452
34	ELEKTROTECHNIK	-	-	-
35	BAU VON KRAFTWAGEN UND DEREN EINZELTEILEN	-	-	-
36	FAHRZEUGBAU (OHNE BAU VON KRAFTWAGEN)	-	-	-
37	FEINMECHANIK UND OPTIK	-	-	-
41	NAHRUNGS- UND GENUSSMITTELGEWERBE	2 959
43	TEXTILGEWERBE	-	-	-
44	LEDERGEWERBE	-	-	-
45	SCHUH- UND BEKLEIDUNGSGEWERBE	784
46	BE- UND VERARBEITUNG VON HOLZ	201
47	PAPIER- UND PAPPENERZEUGUNG UND -VERARBEITUNG, DRUCKEREI- UND VERLAGSGEWERBE	1 249
48	VERARBEITUNG VON GUMMI UND KUNSTSTOFFEN	4 376
49	SONSTIGES VERARBEITENDES GEWERBE	-	-	-
50	BAUGEWERBE	9 957
NIEDERLANDE				
	VERARBEITENDES GEWERBE 2)	730 357	744 000	...
	INDUSTRIE 3)	767 304	780 725	...
11	KOHLENBERGBAU (EINSCHLIESSLICH HERSTELLUNG VON BRIKETTS)	-	-	-
12	KOKEREI	-	-	-
13	GEWINNUNG VON ERDOEL UND ERDGA	-	-	-
14	MINERALOELVERARBEITUNG	-	-	-
15	KERNBRENNSTOFFINDUSTRIE	10 249	9 512	...
16	ERZEUGUNG UND VERTEILUNG VON ELEKTRIZITÄT, GAS, DAMPF UND WARMWASSER	-	-	-
17	WASSERGEWINNUNG, -REINIGUNG UND -VERTEILUNG	36 947	36 725	...
21	ERZBERGBAU (GEWINNUNG UND AUFBEREITUNG)	-	-	-
22	ERZEUGUNG UND ERSTE BEARBEITUNG VON METALLEN	-	-	-
23	GEWINNUNG VON NICHT-ENERGETISCHEN MINERALIEN (OHNE ERZE), TORFGEWINNUNG	30 979	30 400	...
24	BE- UND VERARBEITUNG VON STEINEN UND ERDEN, HERSTELLUNG UND VERARBEITUNG VON GLAS	26 286	26 274	...
25	CHEMISCHE INDUSTRIE (OHNE CHEMIEFASERINDUSTRIE)	84 325	86 439	...
26	CHEMIEFASERINDUSTRIE	-	-	-
31	HERSTELLUNG VON METALLERZEUGNISSEN (OHNE MASCHINEN- UND FAHRZEUGBAU)	59 093	60 676	...
32	MASCHINENBAU	69 872	64 772	...
33	HERSTELLUNG VON BÜEROMASCHINEN SOWIE DATENVERARBEITUNGSGERÄTEN UND -EINRICHTUNGEN	-	5 992	...
34	ELEKTROTECHNIK	104 868	113 580	...
35	BAU VON KRAFTWAGEN UND DEREN EINZELTEILEN	27 509	31 016	...
36	FAHRZEUGBAU (OHNE BAU VON KRAFTWAGEN)	31 671	24 657	...
37	FEINMECHANIK UND OPTIK	-	-	-
41	NAHRUNGS- UND GENUSSMITTELGEWERBE	6 210	6 610	...
43	TEXTILGEWERBE	124 146	123 755	...
44	LEDERGEWERBE	20 614	20 116	...
45	SCHUH- UND BEKLEIDUNGSGEWERBE	1 727	1 865	...
46	BE- UND VERARBEITUNG VON HOLZ	15 194	13 770	...
47	PAPIER- UND PAPPENERZEUGUNG UND -VERARBEITUNG, DRUCKEREI- UND VERLAGSGEWERBE	20 247	18 603	...
48	VERARBEITUNG VON GUMMI UND KUNSTSTOFFEN	74 669	77 779	...
49	SONSTIGES VERARBEITENDES GEWERBE	21 966	24 589	...
50	BAUGEWERBE	732	3 595	...

*) QUELLE: STATISTISCHES AMT DER EUROPÄISCHEN GEMEINSCHAFT, LUXEMBURG, SYSTEM CRODOS FÜR DIE VERWALTUNG VON ZEITREIHEN, BEREICH INDE.
1) ALLGEMEINE SYSTEMATIK DER WIRTSCHAFTSZWEIGE IN DER EUROPÄISCHEN GEMEINSCHAFT.
2) NACE-NR. 11 - 15, 2 - 4.
3) NACE-NR. 1 - 5.

12 PRODUZIERENDES GEWERBE IM AUSLAND *)

BESCHAEFTIGTE
INSGESAMT
OHNE HEIMARBEITER

ANZAHL

NACE 1)	LAND	1983	1985	1987
NR.	WIRTSCHAFTSZWEIG			
PORTUGAL				
	VERARBEITENDES GEWERBE 2)	674 757	627 577	...
	INDUSTRIE 3)	719 142	627 577	...
11	KOHLBERGBAU (EINSCHLIESSLICH HERSTELLUNG VON BRIKETT)	1 152
12	KOKEREI	-	-	-
13	GEWINNUNG VON ERDDEL UND ERDGAS	-	-	-
14	MINERALOELVERARBEITUNG	2 255	2 211	...
15	KERNBRENNSTOFFINDUSTRIE	-	-	...
16	ERZEUGUNG UND VERTEILUNG VON ELEKTRIZITAET, GAS, DAMPF UND WARMWASSER	28 093
17	WASSERGEWINNUNG, -REINIGUNG UND -VERTEILUNG	-	-	-
21	ERZBERGBAU (GEWINNUNG UND AUFBEREITUNG)	3 751
22	ERZEUGUNG UND ERSTE BEARBEITUNG VON METALLEN	10 025	8 834	...
23	GEWINNUNG VON NICHT-ENERGETISCHEN MINERALIEN (OHNE ERZE), TORFGEWINNUNG	11 389
24	BE- UND VERARBEITUNG VON STEINEN UND ERDEN, HERSTELLUNG UND VERARBEITUNG VON GLAS	56 223	49 499	...
25	CHEMISCHE INDUSTRIE (OHNE CHEMIEFASERINDUSTRIE)	32 705	30 939	...
26	CHEMIEFASERINDUSTRIE	2 543	1 903	...
31	HERSTELLUNG VON METALLERZEUGNISSEN (OHNE MASCHINEN- UND FAHRZEUGBAU)	50 252	43 440	...
32	MASCHINENBAU	21 805	18 864	...
33	HERSTELLUNG VON BUEROMASCHINEN SOWIE DATENVERARBEITUNGSGERAETEN UND -EINRICHTUNGEN	1 818
34	ELEKTROTECHNIK	32 935	28 532	...
35	BAU VON KRAFTWAGEN UND DEREN EINZELTEILEN	16 586	14 226	...
36	FAHRZEUGBAU (OHNE BAU VON KRAFTWAGEN)	25 975	19 182	...
37	FEINMECHANIK UND OPTIK	2 743	1 860	...
41	NAHRUNGS- UND GENUSSMITTELGEWERBE	87 666	80 391	...
43	TEXTILGEWERBE	140 259	138 082	...
44	LEDERGEWERBE	4 999	5 550	...
45	SCHUH- UND BEKLEIDUNGSGEWERBE	63 817	71 343	...
46	BE- UND VERARBEITUNG VON HOLZ	53 175	48 424	...
47	PAPIER- UND PAPPENERZEUGUNG UND -VERARBEITUNG, DRUCKEREI- UND VERLAGSGEWERBE	43 595	40 203	...
48	VERARBEITUNG VON GUMMI UND KUNSTSTOFFEN	22 903	20 543	...
49	SONSTIGES VERARBEITENDES GEWERBE	2 478	2 322	...
50	BAUGEWERBE	241 150
SPANIEN				
	VERARBEITENDES GEWERBE 2)	2 144 364	1 917 176	...
	INDUSTRIE 3)	2 325 540	2 090 926	...
11	KOHLBERGBAU (EINSCHLIESSLICH HERSTELLUNG VON BRIKETT)	53 986	52 093	...
12	KOKEREI	2 349	1 817	...
13	GEWINNUNG VON ERDDEL UND ERDGAS	557	600	...
14	MINERALOELVERARBEITUNG	9 524	8 382	...
15	KERNBRENNSTOFFINDUSTRIE	-	-	-
16	ERZEUGUNG UND VERTEILUNG VON ELEKTRIZITAET, GAS, DAMPF UND WARMWASSER	64 235	62 286	...
17	WASSERGEWINNUNG, -REINIGUNG UND -VERTEILUNG	28 709	30 175	...
21	ERZBERGBAU (GEWINNUNG UND AUFBEREITUNG)	8 976	6 734	...
22	ERZEUGUNG UND ERSTE BEARBEITUNG VON METALLEN	98 806	78 565	...
23	GEWINNUNG VON NICHT-ENERGETISCHEN MINERALIEN (OHNE ERZE), TORFGEWINNUNG	24 713	21 863	...
24	BE- UND VERARBEITUNG VON STEINEN UND ERDEN, HERSTELLUNG UND VERARBEITUNG VON GLAS	195 845	120 244	...
25	CHEMISCHE INDUSTRIE (OHNE CHEMIEFASERINDUSTRIE)	112 627	108 285	...
26	CHEMIEFASERINDUSTRIE	9 194	8 699	...
31	HERSTELLUNG VON METALLERZEUGNISSEN (OHNE MASCHINEN- UND FAHRZEUGBAU)	250 181	214 968	...
32	MASCHINENBAU	112 203	98 968	...
33	HERSTELLUNG VON BUEROMASCHINEN SOWIE DATENVERARBEITUNGSGERAETEN UND -EINRICHTUNGEN	2 358	2 795	...
34	ELEKTROTECHNIK	134 799	107 462	...
35	BAU VON KRAFTWAGEN UND DEREN EINZELTEILEN	145 281	136 872	...
36	FAHRZEUGBAU (OHNE BAU VON KRAFTWAGEN)	79 387	59 545	...
37	FEINMECHANIK UND OPTIK	8 855	8 485	...
41	NAHRUNGS- UND GENUSSMITTELGEWERBE	354 506	340 536	...
43	TEXTILGEWERBE	131 098	113 083	...
44	LEDERGEWERBE	18 935	17 796	...
45	SCHUH- UND BEKLEIDUNGSGEWERBE	144 824	134 604	...
46	BE- UND VERARBEITUNG VON HOLZ	163 528	144 328	...
47	PAPIER- UND PAPPENERZEUGUNG UND -VERARBEITUNG, DRUCKEREI- UND VERLAGSGEWERBE	115 688	105 913	...
48	VERARBEITUNG VON GUMMI UND KUNSTSTOFFEN	89 079	85 845	...
49	SONSTIGES VERARBEITENDES GEWERBE	25 299	19 984	...
50	BAUGEWERBE	-	-	-

*) QUELLE: STATISTISCHES AMT DER EUROPÄISCHEN GEMEINSCHAFT, LUXEMBURG, SYSTEM CRONOS FÜR DIE VERWALTUNG VON ZEITREIHEN, BEREICH INDE.
1) ALLGEMEINE SYSTEMATIK DER WIRTSCHAFTSZWEIGE IN DER EUROPÄISCHEN GEMEINSCHAFT.
2) NACE-NR. 11 - 15, 2 - 4.
3) NACE-NR. 1 - 5.

12 PRODUZIERENDES GEWERBE IM AUSLAND *)

PERSONALAUSGABEN INSGESAMT

MILL. EWE

NACE 1)	LAND	1983	1985	1987
NR.	WIRTSCHAFTSZWEIG			
BUNDESREPUBLIK DEUTSCHLAND				
	VERARBEITENDES GEWERBE 2)	142 746	174 226	186 051
	INDUSTRIE 3)	156 354	189 827	202 558
11	KOHLENBERGBAU (EINSCHLIESSLICH HERSTELLUNG VON BRIKETT)	5 436	6 089	6 223
12	KOKEREI	-	-	-
13	GEWINNUNG VON ERDOEL UND ERDGAS	137	-	-
14	MINERALOELVERARBEITUNG	1 494	1 504	1 575
15	KERNBRENNSTOFFINDUSTRIE	64	91	100
16	ERZEUGUNG UND VERTEILUNG VON ELEKTRIZITÄT, GAS, DAMPF UND WARMWASSER	6 958	8 211	9 010
17	WASSERGEWINNUNG, -REINIGUNG UND -VERTEILUNG	414	491	413
21	ERZBERGBAU (GEWINNUNG UND AUFBEREITUNG)	-	-	-
22	ERZEUGUNG UND ERSTE BEARBEITUNG VON METALLEN	7 907	8 648	8 763
23	GEWINNUNG VON NICHT-ENERGETISCHEN MINERALIEN (OHNE ERZE), TORFGEWINNUNG	663	811	861
24	BE- UND VERARBEITUNG VON STEINEN UND ERDEN, HERSTELLUNG UND VERARBEITUNG VON GLAS	5 553	5 857	6 234
25	CHEMISCHE INDUSTRIE (OHNE CHEMIEFASERINDUSTRIE)	15 336	18 867	20 418
26	CHEMIEFASERINDUSTRIE	-	-	-
31	HERSTELLUNG VON METALLERZEUGNISSEN (OHNE MASCHINEN- UND FAHRZEUGBAU)	12 410	15 823	16 625
32	MASCHINENBAU	20 628	26 591	27 354
33	HERSTELLUNG VON BUERDMASCHINEN SOWIE DATENVERARBEITUNGSGERAETEN UND -EINRICHTUNGEN	2 270	3 341	3 699
34	ELEKTROTECHNIK	20 504	26 474	29 158
35	BAU VON KRAFTWAGEN UND DEREN EINZELTEILEN	17 822	22 031	24 261
36	FAHRZEUGBAU (OHNE BAU VON KRAFTWAGEN)	3 003	3 354	3 549
37	FEINMECHANIK UND OPTIK	2 578	3 199	3 398
41	NAHRUNGS- UND GENUSSMITTELGEWERBE	8 875	9 964	10 632
43	TEXTILGEWERBE	3 889	4 372	4 582
44	LEDERGEWERBE	357	356	372
45	SCHUH- UND BEKLEIDUNGSGEWERBE	3 035	3 378	3 448
46	BE- UND VERARBEITUNG VON HOLZ	4 607	4 837	5 097
47	PAPIER- UND PAPPENERZEUGUNG UND -VERARBEITUNG, DRUCKEREI- UND VERLAGSGEWERBE	6 064	7 254	7 766
48	VERARBEITUNG VON GUMMI UND KUNSTSTOFFEN	5 475	7 226	7 906
49	SONSTIGES VERARBEITENDES GEWERBE	875	1 058	1 116
50	BAUGEWERBE	18 520	19 900	20 461
BELGIEN				
	VERARBEITENDES GEWERBE 2)	12 796
	INDUSTRIE 3)	14 357
11	KOHLENBERGBAU (EINSCHLIESSLICH HERSTELLUNG VON BRIKETT)	453
12	KOKEREI	-	-	-
13	GEWINNUNG VON ERDOEL UND ERDGAS	-	-	-
14	MINERALOELVERARBEITUNG	91
15	KERNBRENNSTOFFINDUSTRIE	-	-	-
16	ERZEUGUNG UND VERTEILUNG VON ELEKTRIZITÄT, GAS, DAMPF UND WARMWASSER	887
17	WASSERGEWINNUNG, -REINIGUNG UND -VERTEILUNG	147
21	ERZBERGBAU (GEWINNUNG UND AUFBEREITUNG)	-	-	-
22	ERZEUGUNG UND ERSTE BEARBEITUNG VON METALLEN	1 638
23	GEWINNUNG VON NICHT-ENERGETISCHEN MINERALIEN (OHNE ERZE), TORFGEWINNUNG	74
24	BE- UND VERARBEITUNG VON STEINEN UND ERDEN, HERSTELLUNG UND VERARBEITUNG VON GLAS	659
25	CHEMISCHE INDUSTRIE (OHNE CHEMIEFASERINDUSTRIE)	1 627
26	CHEMIEFASERINDUSTRIE	-	-	-
31	HERSTELLUNG VON METALLERZEUGNISSEN (OHNE MASCHINEN- UND FAHRZEUGBAU)	759
32	MASCHINENBAU	1 087
33	HERSTELLUNG VON BUERDMASCHINEN SOWIE DATENVERARBEITUNGSGERAETEN UND -EINRICHTUNGEN	32
34	ELEKTROTECHNIK	1 466
35	BAU VON KRAFTWAGEN UND DEREN EINZELTEILEN	993
36	FAHRZEUGBAU (OHNE BAU VON KRAFTWAGEN)	351
37	FEINMECHANIK UND OPTIK	31
41	NAHRUNGS- UND GENUSSMITTELGEWERBE	1 317
43	TEXTILGEWERBE	735
44	LEDERGEWERBE	18
45	SCHUH- UND BEKLEIDUNGSGEWERBE	357
46	BE- UND VERARBEITUNG VON HOLZ	380
47	PAPIER- UND PAPPENERZEUGUNG UND -VERARBEITUNG, DRUCKEREI- UND VERLAGSGEWERBE	770
48	VERARBEITUNG VON GUMMI UND KUNSTSTOFFEN	347
49	SONSTIGES VERARBEITENDES GEWERBE	140
50	BAUGEWERBE	1 402

*) QUELLE: STATISTISCHES AMT DER EUROPÄISCHEN GEMEINSCHAFT, LUXEMBURG, SYSTEM CRONOS FÜR DIE VERWALTUNG VON ZEITREIHEN, BEREICH INDE.
 1) ALLGEMEINE SYSTEMATIK DER WIRTSCHAFTSZWEIGE IN DER EUROPÄISCHEN GEMEINSCHAFT.
 2) NACE-NR. 11 - 15, 2 - 4.
 3) NACE-NR. 1 - 5.

12 PRODUZIERENDES GEWERBE IM AUSLAND *)

PERSONALAUSGABEN INSGESAMT

MILL. EWE

NACE 1)	LAND	1983	1985	1987
NR.	WIRTSCHAFTSZWEIG			
DAENEMARK				
	VERARBEITENDES GEWERBE 2)	5 871	8 198	8 659
	INDUSTRIE 3)	5 880	8 213	8 678
11	KOHLENBERGBAU (EINSCHLIESSLICH HERSTELLUNG VON BRIKETTS)	-	-	-
12	KOKEREI	-	-	-
13	GEWINNUNG VON ERDDEL UND ERDGAS	-	-	-
14	MINERALOELVERARBEITUNG	23	26	30
15	KERNBRENNSTOFFINDUSTRIE	-	-	-
16	ERZEUGUNG UND VERTEILUNG VON ELEKTRIZITAET, GAS, DAMPF UND WARMWASSER	-	-	-
17	WASSERGEWINNUNG, -REINIGUNG UND -VERTEILUNG	-	-	-
21	ERZBERGBAU (GEWINNUNG UND AUFBEREITUNG)	-	-	-
22	ERZEUGUNG UND ERSTE BEARBEITUNG VON METALLEN	76	107	105
23	GEWINNUNG VON NICHT-ENERGETISCHEN MINERALIEN (OHNE ERZE), TORFGEWINNUNG	10	15	19
24	BE- UND VERARBEITUNG VON STEINEN UND ERDEN, HERSTELLUNG UND VERARBEITUNG VON GLAS	258	380	405
25	CHEMISCHE INDUSTRIE (OHNE CHEMIEFASERINDUSTRIE)	433	583	651
26	CHEMIEFASERINDUSTRIE	-	-	-
31	HERSTELLUNG VON METALLERZEUGNISSEN (OHNE MASCHINEN- UND FAHRZEUGBAU)	408	638	719
32	MASCHINENBAU	879	1 286	1 250
33	HERSTELLUNG VON BUEROMASCHINEN SOWIE DATENVERARBEITUNGSGERAETEN UND -EINRICHTUNGEN	23	66	74
		540	801	875
34	ELEKTROTECHNIK	-	-	-
35	BAU VON KRAFTWAGEN UND DEREN EINZELTEILEN	58	94	101
36	FAHRZEUGBAU (OHNE BAU VON KRAFTWAGEN)	359	399	326
37	FEINMECHANIK UND OPTIK	73	110	122
41	NAHRUNGS- UND GENUSSMITTELGEWERBE	1 248	1 604	1 727
43	TEXTILGEWERBE	171	219	234
44	LEDERGEWERBE	14	12	12
45	SCHUH- UND BEKLEIDUNGSGEWERBE	160	221	211
46	BE- UND VERARBEITUNG VON HOLZ	256	425	447
47	PAPIER- UND PAPPENERZEUGUNG UND -VERARBEITUNG, DRUCKEREI- UND VERLAGSGEWERBE	616	799	892
48	VERARBEITUNG VON GUMMI UND KUNSTSTOFFEN	209	326	364
49	SONSTIGES VERARBEITENDES GEWERBE	68	103	116
50	BAUGEWERBE	-	-	-
FRANKREICH				
	VERARBEITENDES GEWERBE 2)	81 127	90 539	90 517
	INDUSTRIE 3)	88 404	99 032	99 001
11	KOHLENBERGBAU (EINSCHLIESSLICH HERSTELLUNG VON BRIKETTS)	1 445	1 410	1 287
12	KOKEREI	-	-	-
13	GEWINNUNG VON ERDDEL UND ERDGAS	459	546	519
14	MINERALOELVERARBEITUNG	1 174	1 411	1 376
15	KERNBRENNSTOFFINDUSTRIE	407	511	521
16	ERZEUGUNG UND VERTEILUNG VON ELEKTRIZITAET, GAS, DAMPF UND WARMWASSER	4 679	5 669	5 743
17	WASSERGEWINNUNG, -REINIGUNG UND -VERTEILUNG	536	663	707
21	ERZBERGBAU (GEWINNUNG UND AUFBEREITUNG)	95	80	61
22	ERZEUGUNG UND ERSTE BEARBEITUNG VON METALLEN	4 380	4 223	3 998
23	GEWINNUNG VON NICHT-ENERGETISCHEN MINERALIEN (OHNE ERZE), TORFGEWINNUNG	488	671	686
24	BE- UND VERARBEITUNG VON STEINEN UND ERDEN, HERSTELLUNG UND VERARBEITUNG VON GLAS	3 339	3 390	3 390
25	CHEMISCHE INDUSTRIE (OHNE CHEMIEFASERINDUSTRIE)	6 927	8 658	8 913
26	CHEMIEFASERINDUSTRIE	174	207	178
31	HERSTELLUNG VON METALLERZEUGNISSEN (OHNE MASCHINEN- UND FAHRZEUGBAU)	8 079	8 357	8 328
32	MASCHINENBAU	5 407	6 268	6 096
33	HERSTELLUNG VON BUERDMASCHINEN SOWIE DATENVERARBEITUNGSGERAETEN UND -EINRICHTUNGEN	1 621	2 303	2 162
		10 076	11 487	11 845
34	ELEKTROTECHNIK	8 551	8 622	8 518
35	BAU VON KRAFTWAGEN UND DEREN EINZELTEILEN	-	-	-
36	FAHRZEUGBAU (OHNE BAU VON KRAFTWAGEN)	4 327	4 943	4 700
37	FEINMECHANIK UND OPTIK	747	1 034	1 015
41	NAHRUNGS- UND GENUSSMITTELGEWERBE	7 863	8 491	8 476
43	TEXTILGEWERBE	3 411	3 765	3 673
44	LEDERGEWERBE	355	375	380
45	SCHUH- UND BEKLEIDUNGSGEWERBE	2 960	3 300	3 218
46	BE- UND VERARBEITUNG VON HOLZ	2 218	2 230	2 268
47	PAPIER- UND PAPPENERZEUGUNG UND -VERARBEITUNG, DRUCKEREI- UND VERLAGSGEWERBE	5 224	6 226	6 590
48	VERARBEITUNG VON GUMMI UND KUNSTSTOFFEN	3 257	3 760	3 875
49	SONSTIGES VERARBEITENDES GEWERBE	866	990	996
50	BAUGEWERBE	14 465	14 426	14 984

*) QUELLE: STATISTISCHES AMT DER EUROPÄISCHEN GEMEINSCHAFT, LUXEMBURG, SYSTEM CRONOS FÜR DIE VERWALTUNG VON ZEITREIHEN, BEREICH INDE.
 1) ALLGEMEINE SYSTEMATIK DER WIRTSCHAFTSZWEIGE IN DER EUROPÄISCHEN GEMEINSCHAFT.
 2) NACE-NR. 11 - 15, 2 - 4.
 3) NACE-NR. 1 - 5.

12 PRODUZIERENDES GEWERBE IM AUSLAND *)

PERSONAL AUSGABEN INSGESAMT

MILL. EWE

NACE 1)	LAND	1983	1985	1987
NR.	WIRTSCHAFTSZWEIG			
GRIECHENLAND				
	VERARBEITENDES GEWERBE 2)	-	-	-
	INDUSTRIE 3)	213
11	KOHLENBERGBAU (EINSCHLIESSLICH HERSTELLUNG VON BRIKETTS)	91
12	KOKEREI	-	-	-
13	GEWINNUNG VON ERDOEL UND ERDGAS	-	-	-
14	MINERALOELVERARBEITUNG	14
15	KERNBRENNSTOFFINDUSTRIE	-	-	-
16	ERZEUGUNG UND VERTEILUNG VON ELEKTRIZITAET, GAS, DAMPF UND WARMWASSER	-	-	-
17	WASSERGEWINNUNG, -REINIGUNG UND -VERTEILUNG	-	-	-
21	ERZBERGBAU (GEWINNUNG UND AUFBEREITUNG)	40
22	ERZEUGUNG UND ERSTE BEARBEITUNG VON METALLEN	-	-	-
23	GEWINNUNG VON NICHT-ENERGETISCHEN MINERALIEN (OHNE ERZE), TORFGEWINNUNG	68
24	BE- UND VERARBEITUNG VON STEINEN UND ERDEN, HERSTELLUNG UND VERARBEITUNG VON GLAS	-	-	-
25	CHEMISCHE INDUSTRIE (OHNE CHEMIEFASERINDUSTRIE)	-	-	-
26	CHEMIEFASERINDUSTRIE	-	-	-
31	HERSTELLUNG VON METALLERZEUGNISSEN (OHNE MASCHINEN- UND FAHRZEUGBAU)	-	-	-
32	MASCHINENBAU	-	-	-
33	HERSTELLUNG VON BUEROMASCHINEN SOWIE DATENVERARBEITUNGSGERAETEN UND -EINRICHTUNGEN	-	-	-
34	ELEKTROTECHNIK	-	-	-
35	BAU VON KRAFTWAGEN UND DEREN EINZELTEILEN	-	-	-
36	FAHRZEUGBAU (OHNE BAU VON KRAFTWAGEN)	-	-	-
37	FEINMECHANIK UND OPTIK	-	-	-
41	NAHRUNGS- UND GENUSSMITTELGEWERBE	-	-	-
43	TEXTILGEWERBE	-	-	-
44	LEDERGEWERBE	-	-	-
45	SCHUH- UND BEKLEIDUNGSGEWERBE	-	-	-
46	BE- UND VERARBEITUNG VON HOLZ	-	-	-
47	PAPIER- UND PAPPENERZEUGUNG UND -VERARBEITUNG, DRUCKEREI- UND VERLAGSGEWERBE	-	-	-
48	VERARBEITUNG VON GUMMI UND KUNSTSTOFFEN	-	-	-
49	SONSTIGES VERARBEITENDES GEWERBE	-	-	-
50	BAUGEWERBE	-	-	-
GROSSBRITANNIEN UND NORDIRLAND				
	VERARBEITENDES GEWERBE 2)	65 432	67 326	68 735
	INDUSTRIE 3)	76 694	78 096	78 654
11	KOHLENBERGBAU (EINSCHLIESSLICH HERSTELLUNG VON BRIKETTS)	4 350	3 989	3 339
12	KOKEREI	70	43	32
13	GEWINNUNG VON ERDOEL UND ERDGAS	622	908	820
14	MINERALOELVERARBEITUNG	443	344	367
15	KERNBRENNSTOFFINDUSTRIE	-	-	-
16	ERZEUGUNG UND VERTEILUNG VON ELEKTRIZITAET, GAS, DAMPF UND WARMWASSER	5 321	4 962	4 865
17	WASSERGEWINNUNG, -REINIGUNG UND -VERTEILUNG	841	793	761
21	ERZBERGBAU (GEWINNUNG UND AUFBEREITUNG)	16
22	ERZEUGUNG UND ERSTE BEARBEITUNG VON METALLEN	2 844	2 676	2 696
23	GEWINNUNG VON NICHT-ENERGETISCHEN MINERALIEN (OHNE ERZE), TORFGEWINNUNG	112	119	133
24	BE- UND VERARBEITUNG VON STEINEN UND ERDEN, HERSTELLUNG UND VERARBEITUNG VON GLAS	2 713	2 764	2 932
25	CHEMISCHE INDUSTRIE (OHNE CHEMIEFASERINDUSTRIE)	5 244	5 579	5 857
26	CHEMIEFASERINDUSTRIE	247	225	226
31	HERSTELLUNG VON METALLERZEUGNISSEN (OHNE MASCHINEN- UND FAHRZEUGBAU)	5 129	5 073	4 984
32	MASCHINENBAU	7 344	7 339	7 039
33	HERSTELLUNG VON BUEROMASCHINEN SOWIE DATENVERARBEITUNGSGERAETEN UND -EINRICHTUNGEN	668	806	834
34	ELEKTROTECHNIK	7 193	7 836	8 025
35	BAU VON KRAFTWAGEN UND DEREN EINZELTEILEN	4 523	4 484	4 421
36	FAHRZEUGBAU (OHNE BAU VON KRAFTWAGEN)	4 958	4 785	5 009
37	FEINMECHANIK UND OPTIK	968	1 089	1 121
41	NAHRUNGS- UND GENUSSMITTELGEWERBE	7 512	7 409	7 599
43	TEXTILGEWERBE	2 239	2 371	2 464
44	LEDERGEWERBE	159	178	183
45	SCHUH- UND BEKLEIDUNGSGEWERBE	2 135	2 386	2 442
46	BE- UND VERARBEITUNG VON HOLZ	1 811	1 969	2 097
47	PAPIER- UND PAPPENERZEUGUNG UND -VERARBEITUNG, DRUCKEREI- UND VERLAGSGEWERBE	6 331	6 653	6 900
48	VERARBEITUNG VON GUMMI UND KUNSTSTOFFEN	2 448	2 708	2 846
49	SONSTIGES VERARBEITENDES GEWERBE	456	610	661
50	BAUGEWERBE	10 430	10 260	10 466

*) QUELLE: STATISTISCHES AMT DER EUROPÄISCHEN GEMEINSCHAFT, LUXEMBURG, SYSTEM CRONOS FÜR DIE VERWALTUNG VON ZEITREIHEN, BEREICH INDE.
 1) ALLGEMEINE SYSTEMATIK DER WIRTSCHAFTSZWEIGE IN DER EUROPÄISCHEN GEMEINSCHAFT.
 2) NACE-NR. 11 - 15, 2 - 4.
 3) NACE-NR. 1 - 5.

12 PRODUZIERENDES GEWERBE IM AUSLAND *)

PERSONALAUSGABEN INSGESAMT

MILL. EME

NACE 1)	LAND	1983	1985	1987
NR.	WIRTSCHAFTSZWEIG			

IRLAND

	VERARBEITENDES GEWERBE 2)	2 476	2 870	...
	INDUSTRIE 3)	2 925	3 370	...
11	KOHLENBERGBAU (EINSCHLIESSLICH HERSTELLUNG VON BRIKETTS)	13	15	...
12	KOKEREI	-	-	-
13	GEWINNUNG VON ERDOEL UND ERDGAS	-	-	-
14	MINERALOELVERARBEITUNG	-	-	-
15	KERNBRENNSTOFFINDUSTRIE	-	-	-
16	ERZEUGUNG UND VERTEILUNG VON ELEKTRIZITAET, GAS, DAMPF UND WARMWASSER	267	317	...
17	WASSERGEWINNUNG, -REINIGUNG UND -VERTEILUNG	-	-	-
21	ERZBERGBAU (GEWINNUNG UND AUFBEREITUNG)	-	-	-
22	ERZEUGUNG UND ERSTE BEARBEITUNG VON METALLEN	30	33	...
23	GEWINNUNG VON NICHT-ENERGETISCHEN MINERALIEN (OHNE ERZE), TORFGEWINNUNG	168	169	...
24	BE- UND VERARBEITUNG VON STEINEN UND ERDEN, HERSTELLUNG UND VERARBEITUNG VON GLAS	189	238	...
25	CHEMISCHE INDUSTRIE (OHNE CHEMIEFASERINDUSTRIE)	207	273	...
26	CHEMIEFASERINDUSTRIE	-	-	-
31	HERSTELLUNG VON METALLERZEUGNISSEN (OHNE MASCHINEN- UND FAHRZEUGBAU)	116	114	...
32	MASCHINENBAU	70	95	...
33	HERSTELLUNG VON BUEROMASCHINEN SOWIE DATENVERARBEITUNGSGERAETEN UND -EINRICHTUNGEN	92	133	...
34	ELEKTROTECHNIK	186	255	...
35	BAU VON KRAFTWAGEN UND DEREN EINZELTEILEN	56	14	...
36	FAHRZEUGBAU (OHNE BAU VON KRAFTWAGEN)	20	16	...
37	FEINMECHANIK UND OPTIK	91	111	...
41	NAHRUNGS- UND GENUSSMITTELGEWERBE	810	894	...
43	TEXTILGEWERBE	122	137	...
44	LEDERGEWERBE	10	4	...
45	SCHUH- UND BEKLEIDUNGSGEWERBE	117	130	...
46	BE- UND VERARBEITUNG VON HOLZ	45	51	...
47	PAPIER- UND PAPPENERZEUGUNG UND -VERARBEITUNG, DRUCKEREI- UND VERLAGSGEWERBE	192	232	...
48	VERARBEITUNG VON GUMMI UND KUNSTSTOFFEN	96	116	...
49	SONSTIGES VERARBEITENDES GEWERBE	29	25	...
50	BAUGEWERBE	342	251	...

ITALIEN

	VERARBEITENDES GEWERBE 2)	52 155	58 956	64 780
	INDUSTRIE 3)	56 738	64 605	70 741
11	KOHLENBERGBAU (EINSCHLIESSLICH HERSTELLUNG VON BRIKETTS)	-	28	...
12	KOKEREI	-	-	-
13	GEWINNUNG VON ERDOEL UND ERDGAS	154	214	248
14	MINERALOELVERARBEITUNG	605	650	739
15	KERNBRENNSTOFFINDUSTRIE	-	-	-
16	ERZEUGUNG UND VERTEILUNG VON ELEKTRIZITAET, GAS, DAMPF UND WARMWASSER	3 915	4 988	5 291
17	WASSERGEWINNUNG, -REINIGUNG UND -VERTEILUNG	226	291	298
21	ERZBERGBAU (GEWINNUNG UND AUFBEREITUNG)	5	10	44
22	ERZEUGUNG UND ERSTE BEARBEITUNG VON METALLEN	3 255	3 360	3 365
23	GEWINNUNG VON NICHT-ENERGETISCHEN MINERALIEN (OHNE ERZE), TORFGEWINNUNG	284	329	309
24	BE- UND VERARBEITUNG VON STEINEN UND ERDEN, HERSTELLUNG UND VERARBEITUNG VON GLAS	2 970	3 123	3 411
25	CHEMISCHE INDUSTRIE (OHNE CHEMIEFASERINDUSTRIE)	4 118	4 958	5 562
26	CHEMIEFASERINDUSTRIE	308	319	400
31	HERSTELLUNG VON METALLERZEUGNISSEN (OHNE MASCHINEN- UND FAHRZEUGBAU)	4 171	4 422	4 932
32	MASCHINENBAU	5 600	6 907	7 624
33	HERSTELLUNG VON BUEROMASCHINEN SOWIE DATENVERARBEITUNGSGERAETEN UND -EINRICHTUNGEN	964	1 349	1 500
34	ELEKTROTECHNIK	6 283	6 661	7 295
35	BAU VON KRAFTWAGEN UND DEREN EINZELTEILEN	3 476	3 944	4 376
36	FAHRZEUGBAU (OHNE BAU VON KRAFTWAGEN)	1 821	2 016	2 209
37	FEINMECHANIK UND OPTIK	540	649	684
41	NAHRUNGS- UND GENUSSMITTELGEWERBE	4 104	4 871	5 341
43	TEXTILGEWERBE	3 285	3 832	4 170
44	LEDERGEWERBE	413	473	508
45	SCHUH- UND BEKLEIDUNGSGEWERBE	3 074	3 092	3 474
46	BE- UND VERARBEITUNG VON HOLZ	1 594	1 747	1 865
47	PAPIER- UND PAPPENERZEUGUNG UND -VERARBEITUNG, DRUCKEREI- UND VERLAGSGEWERBE	3 012	3 474	3 882
48	VERARBEITUNG VON GUMMI UND KUNSTSTOFFEN	2 097	2 636	2 887
49	SONSTIGES VERARBEITENDES GEWERBE	428	463	512
50	BAUGEWERBE	5 524	5 601	5 945

*1 QUELLE: STATISTISCHES AMT DER EUROPÄISCHEN GEMEINSCHAFT, LUXEMBURG,
SYSTEM CRODOS FÜR DIE VERWALTUNG VON ZEITREIHEN, BEREICH INDE.
1) ALLGEMEINE SYSTEMATIK DER WIRTSCHAFTSZWEIGE IN DER EUROPÄISCHEN GEMEINSCHAFT.
2) NACE-NR. 11 - 15, 2 - 4.
3) NACE-NR. 1 - 5.

12 PRODUZIERENDES GEWERBE IM AUSLAND *)

PERSONALAUSGABEN INSGESAMT

MILL. EWE

NACE 1)	LAND	1983	1985	1987
NR.	WIRTSCHAFTSZWEIG			
LUXEMBURG				
	VERARBEITENDES GEWERBE 2)	630
	INDUSTRIE 3)	662
11	KOHLENBERGBAU (EINSCHLIESSLICH HERSTELLUNG VON BRIKETTS)	-	-	-
12	KOKEREI	-	-	-
13	GEWINNUNG VON ERDOEL UND ERDGAS	-	-	-
14	MINERALDELVERARBEITUNG	-	-	-
15	KERNBRENNSTOFFINDUSTRIE	-	-	-
16	ERZEUGUNG UND VERTEILUNG VON ELEKTRIZITAET, GAS, DAMPF UND WARMWASSER	23
17	WASSERGEWINNUNG, -REINIGUNG UND -VERTEILUNG	7
21	ERZBERGBAU (GEWINNUNG UND AUFBEREITUNG)	-	-	-
22	ERZEUGUNG UND ERSTE BEARBEITUNG VON METALLEN	322
23	GEWINNUNG VON NICHT-ENERGETISCHEN MINERALIEN (OHNE ERZE), TORFGEWINNUNG	2
24	BE- UND VERARBEITUNG VON STEINEN UND ERDEN, HERSTELLUNG UND VERARBEITUNG VON GLAS	39
25	CHEMISCHE INDUSTRIE (OHNE CHEMIEFASERINDUSTRIE)	9
26	CHEMIEFASERINDUSTRIE	29
31	HERSTELLUNG VON METALLERZEUGNISSEN (OHNE MASCHINEN- UND FAHRZEUGBAU)	61
32	MASCHINENBAU	-	-	-
33	HERSTELLUNG VON BUEROMASCHINEN SOWIE DATENVERARBEITUNGSGERAETEN UND -EINRICHTUNGEN	19
34	ELEKTROTECHNIK	-	-	-
35	BAU VON KRAFTWAGEN UND DEREN EINZELTEILEN	-	-	-
36	FAHRZEUGBAU (OHNE BAU VON KRAFTWAGEN)	-	-	-
37	FEINMECHANIK UND OPTIK	35
41	NAHRUNGS- UND GENUSSMITTELGEWERBE	-	-	-
43	TEXTILGEWERBE	-	-	-
44	LEDERGEWERBE	-	-	-
45	SCHUH- UND BEKLEIDUNGSGEWERBE	10
46	BE- UND VERARBEITUNG VON HOLZ	2
47	PAPIER- UND PAPPENERZEUGUNG UND -VERARBEITUNG, DRUCKEREI- UND VERLAGSGEWERBE	20
48	VERARBEITUNG VON GUMMI UND KUNSTSTOFFEN	85
49	SONSTIGES VERARBEITENDES GEWERBE	-	-	-
50	BAUGEWERBE	125
NIEDERLANDE				
	VERARBEITENDES GEWERBE 2)	16 305	18 613	...
	INDUSTRIE 3)	17 196	19 554	...
11	KOHLENBERGBAU (EINSCHLIESSLICH HERSTELLUNG VON BRIKETTS)	-	-	-
12	KOKEREI	-	-	-
13	GEWINNUNG VON ERDOEL UND ERDGAS	-	-	-
14	MINERALDELVERARBEITUNG	334	358	...
15	KERNBRENNSTOFFINDUSTRIE	-	-	-
16	ERZEUGUNG UND VERTEILUNG VON ELEKTRIZITAET, GAS, DAMPF UND WARMWASSER	891	942	...
17	WASSERGEWINNUNG, -REINIGUNG UND -VERTEILUNG	-	-	-
21	ERZBERGBAU (GEWINNUNG UND AUFBEREITUNG)	-	-	-
22	ERZEUGUNG UND ERSTE BEARBEITUNG VON METALLEN	765	861	...
23	GEWINNUNG VON NICHT-ENERGETISCHEN MINERALIEN (OHNE ERZE), TORFGEWINNUNG	-	-	-
24	BE- UND VERARBEITUNG VON STEINEN UND ERDEN, HERSTELLUNG UND VERARBEITUNG VON GLAS	559	616	...
25	CHEMISCHE INDUSTRIE (OHNE CHEMIEFASERINDUSTRIE)	2 225	2 557	...
26	CHEMIEFASERINDUSTRIE	-	-	-
31	HERSTELLUNG VON METALLERZEUGNISSEN (OHNE MASCHINEN- UND FAHRZEUGBAU)	1 147	1 339	...
32	MASCHINENBAU	1 538	1 555	...
33	HERSTELLUNG VON BUEROMASCHINEN SOWIE DATENVERARBEITUNGSGERAETEN UND -EINRICHTUNGEN	-	186	...
		2 516	2 891	...
34	ELEKTROTECHNIK	576	779	...
		652	597	...
35	BAU VON KRAFTWAGEN UND DEREN EINZELTEILEN	121	146	...
36	FAHRZEUGBAU (OHNE BAU VON KRAFTWAGEN)	-	-	-
37	FEINMECHANIK UND OPTIK	2 731	3 083	...
41	NAHRUNGS- UND GENUSSMITTELGEWERBE	380	425	...
43	TEXTILGEWERBE	31	39	...
44	LEDERGEWERBE	231	223	...
45	SCHUH- UND BEKLEIDUNGSGEWERBE	-	-	-
46	BE- UND VERARBEITUNG VON HOLZ	371	368	...
47	PAPIER- UND PAPPENERZEUGUNG UND -VERARBEITUNG, DRUCKEREI- UND VERLAGSGEWERBE	1 664	1 943	...
48	VERARBEITUNG VON GUMMI UND KUNSTSTOFFEN	451	576	...
49	SONSTIGES VERARBEITENDES GEWERBE	13	72	...
50	BAUGEWERBE	-	-	-

*) QUELLE: STATISTISCHES AMT DER EUROPÄISCHEN GEMEINSCHAFT, LUXEMBURG, SYSTEM CRODOS FUER DIE VERWALTUNG VON ZEITREIHEN, BEREICH INDE.
 1) ALLGEMEINE SYSTEMATIK DER WIRTSCHAFTSZWEIGE IN DER EUROPÄISCHEN GEMEINSCHAFT.
 2) NACE-NR. 11 - 15, 2 - 4.
 3) NACE-NR. 1 - 5.

12 PRODUZIERENDES GEWERBE IM AUSLAND *)

PERSONALAUSGABEN INSGESAMT

MILL. EME

NACE 1)	LAND	1983	1985	1987
NR.	WIRTSCHAFTSZWEIG			
PORTUGAL				
	VERARBEITENDES GEWERBE 2)	2 702	2 950	...
	INDUSTRIE 3)	2 975	2 950	...
11	KOHLENBERGBAU (EINSCHLIESSLICH HERSTELLUNG VON BRIKETTS)	7
12	KOKEREI	-	-	-
13	GEWINNUNG VON ERDOEL UND ERDGAS	-	-	-
14	MINERALOELVERARBEITUNG	22	26	...
15	KERNBRENNSTOFFINDUSTRIE	-	-	-
16	ERZEUGUNG UND VERTEILUNG VON ELEKTRIZITÄT, GAS, DAMPF UND WARMWASSER	215
17	WASSERGEWINNUNG, -REINIGUNG UND -VERTEILUNG	-	-	-
21	ERZBERGBAU (GEWINNUNG UND AUFBEREITUNG)	18
22	ERZEUGUNG UND ERSTE BEARBEITUNG VON METALLEN	72	77	...
23	GEWINNUNG VON NICHT-ENERGETISCHEN MINERALIEN (OHNE ERZE), TORFGEWINNUNG	35
24	BE- UND VERARBEITUNG VON STEINEN UND ERDEN, HERSTELLUNG UND VERARBEITUNG VON GLAS	244	240	...
25	CHEMISCHE INDUSTRIE (OHNE CHEMIEFASERINDUSTRIE)	199	240	...
26	CHEMIEFASERINDUSTRIE	13	14	...
31	HERSTELLUNG VON METALLERZEUGNISSEN (OHNE MASCHINEN- UND FAHRZEUGBAU)	208	204	...
32	MASCHINENBAU	102	105	...
33	HERSTELLUNG VON BUEROMASCHINEN SOWIE DATENVERARBEITUNGSGERÄTEN UND -EINRICHTUNGEN	8
		171	195	...
34	ELEKTROTECHNIK	96	89	...
35	BAU VON KRAFTWAGEN UND DEREN EINZELTEILEN	155	129	...
36	FAHRZEUGBAU (OHNE BAU VON KRAFTWAGEN)	12	9	...
37	FEINMECHANIK UND OPTIK			
41	NÄHRUNGS- UND GENUSSMITTELGEWERBE	316	339	...
43	TEXTILGEWERBE	439	516	...
44	LEDERGEWERBE	18	25	...
45	SCHUH- UND BEKLEIDUNGSGEWERBE	173	230	...
46	BE- UND VERARBEITUNG VON HOLZ	144	154	...
47	PAPIER- UND PAPPENERZEUGUNG UND -VERARBEITUNG, DRUCKEREI- UND VERLAGSGEWERBE	207	241	...
48	VERARBEITUNG VON GUMMI UND KUNSTSTOFFEN	95	101	...
49	SONSTIGES VERARBEITENDES GEWERBE	8	9	...
50	BAUGEWERBE	786
SPANIEN				
	VERARBEITENDES GEWERBE 2)	21 905	23 764	...
	INDUSTRIE 3)	24 626	26 957	...
11	KOHLENBERGBAU (EINSCHLIESSLICH HERSTELLUNG VON BRIKETTS)	796	964	...
12	KOKEREI	33	32	...
13	GEWINNUNG VON ERDOEL UND ERDGAS	11	14	...
14	MINERALOELVERARBEITUNG	217	227	...
15	KERNBRENNSTOFFINDUSTRIE	-	-	-
16	ERZEUGUNG UND VERTEILUNG VON ELEKTRIZITÄT, GAS, DAMPF UND WARMWASSER	1 336	1 537	...
17	WASSERGEWINNUNG, -REINIGUNG UND -VERTEILUNG	238	308	...
21	ERZBERGBAU (GEWINNUNG UND AUFBEREITUNG)	120	139	...
22	ERZEUGUNG UND ERSTE BEARBEITUNG VON METALLEN	1 486	1 415	...
23	GEWINNUNG VON NICHT-ENERGETISCHEN MINERALIEN (OHNE ERZE), TORFGEWINNUNG	221	232	...
24	BE- UND VERARBEITUNG VON STEINEN UND ERDEN, HERSTELLUNG UND VERARBEITUNG VON GLAS	1 376	1 435	...
25	CHEMISCHE INDUSTRIE (OHNE CHEMIEFASERINDUSTRIE)	1 565	1 904	...
26	CHEMIEFASERINDUSTRIE	124	156	...
31	HERSTELLUNG VON METALLERZEUGNISSEN (OHNE MASCHINEN- UND FAHRZEUGBAU)	2 446	2 508	...
32	MASCHINENBAU	1 248	1 370	...
33	HERSTELLUNG VON BUEROMASCHINEN SOWIE DATENVERARBEITUNGSGERÄTEN UND -EINRICHTUNGEN	39	55	...
		1 644	1 586	...
34	ELEKTROTECHNIK	1 893	2 241	...
35	BAU VON KRAFTWAGEN UND DEREN EINZELTEILEN	960	897	...
36	FAHRZEUGBAU (OHNE BAU VON KRAFTWAGEN)	96	113	...
37	FEINMECHANIK UND OPTIK	2 964	3 483	...
41	NÄHRUNGS- UND GENUSSMITTELGEWERBE	1 115	1 165	...
43	TEXTILGEWERBE	170	190	...
44	LEDERGEWERBE	1 028	1 094	...
45	SCHUH- UND BEKLEIDUNGSGEWERBE	1 012	1 019	...
46	BE- UND VERARBEITUNG VON HOLZ	1 290	1 480	...
47	PAPIER- UND PAPPENERZEUGUNG UND -VERARBEITUNG, DRUCKEREI- UND VERLAGSGEWERBE			
48	VERARBEITUNG VON GUMMI UND KUNSTSTOFFEN	972	1 184	...
49	SONSTIGES VERARBEITENDES GEWERBE	228	211	...
50	BAUGEWERBE	-	-	-

*) QUELLE: STATISTISCHES AMT DER EUROPÄISCHEN GEMEINSCHAFT, LUXEMBURG,
SYSTEM CRONOS FUER DIE VERWALTUNG VON ZEITREIHEN, BEREICH INDE.
1) ALLGEMEINE SYSTEMATIK DER WIRTSCHAFTSZWEIGE IN DER EUROPÄISCHEN GEMEINSCHAFT.
2) NACE-NR. 11 - 15, 2 - 4.
3) NACE-NR. 1 - 5.

12 PRODUZIERENDES GEWERBE IM AUSLAND *)

UMSATZ INSGESAMT

MILL. EWE

NACE 1)	LAND	1983	1985	1987
NR.	WIRTSCHAFTSZWEIG			
BUNDESREPUBLIK DEUTSCHLAND				
	VERARBEITENDES GEWERBE 2)	564 928	674 068	696 317
	INDUSTRIE 3)	641 647	764 075	781 836
11	KOHLBERGBAU (EINSCHLIESSLICH HERSTELLUNG VON BRIKETS)	12 792	13 435	12 799
12	KOKEREI	-	-	-
13	GEWINNUNG VON ERDOEL UND ERDGAS	784
14	MINERALOELVERARBEITUNG	47 846	38 031	35 988
15	KERNBRENNSTOFFINDUSTRIE	186	327	311
16	ERZEUGUNG UND VERTEILUNG VON ELEKTRIZITAET, GAS, DAMPF UND WARMWASSER	59 106	71 752	68 253
17	WASSERGEWINNUNG, -REINIGUNG UND -VERTEILUNG	1 557	1 820	1 474
21	ERZBERGBAU (GEWINNUNG UND AUFBEREITUNG)	-	-	-
22	ERZEUGUNG UND ERSTE BEARBEITUNG VON METALLEN	32 798	37 470	34 612
23	GEWINNUNG VON NICHT-ENERGETISCHEN MINERALIEN (OHNE ERZE), TORFGEWINNUNG	2 470	3 001	2 994
24	BE- UND VERARBEITUNG VON STEINEN UND ERDEN, HERSTELLUNG UND VERARBEITUNG VON GLAS	18 708	19 619	20 470
25	CHEMISCHE INDUSTRIE (OHNE CHEMIEFASERINDUSTRIE)	68 402	80 065	82 457
26	CHEMIEFASERINDUSTRIE	-	-	-
31	HERSTELLUNG VON METALLERZEUGNISSEN (OHNE MASCHINEN- UND FAHRZEUGBAU)	35 578	46 536	48 025
32	MASCHINENBAU	58 155	76 841	77 375
33	HERSTELLUNG VON BUEROMASCHINEN SOWIE DATENVERARBEITUNGSGERAETEN UND -EINRICHTUNGEN	7 818	12 208	12 162
34	ELEKTROTECHNIK	57 649	75 846	82 792
35	BAU VON KRAFTWAGEN UND DEREN EINZELTEILEN	64 768	86 050	93 554
36	FAHRZEUGBAU (OHNE BAU VON KRAFTWAGEN)	8 357	8 744	9 135
37	FEINMECHANIK UND OPTIK	6 527	8 461	8 987
41	NAHRUNGS- UND GENUSSMITTELGEWERBE	71 932	80 959	82 052
43	TEXTILGEWERBE	14 312	15 889	17 007
44	LEDERGEWERBE	1 438	1 512	1 547
45	SCHUH- UND BEKLEIDUNGSGEWERBE	10 671	12 616	13 099
46	BE- UND VERARBEITUNG VON HOLZ	15 820	16 759	17 814
47	PAPIER- UND PAPPENERZEUGUNG UND -VERARBEITUNG, DRUCKEREI- UND VERLAGSGEWERBE	21 276	26 520	28 095
48	VERARBEITUNG VON GUMMI UND KUNSTSTOFFEN	19 036	25 621	27 425
49	SONSTIGES VERARBEITENDES GEWERBE	2 653	3 187	3 408
50	BAUGEWERBE	46 924	47 892	48 636
BELGIEN				
	VERARBEITENDES GEWERBE 2)	66 921
	INDUSTRIE 3)	74 550
11	KOHLBERGBAU (EINSCHLIESSLICH HERSTELLUNG VON BRIKETS)	688
12	KOKEREI	-	-	-
13	GEWINNUNG VON ERDOEL UND ERDGAS	-	-	-
14	MINERALOELVERARBEITUNG	3 523
15	KERNBRENNSTOFFINDUSTRIE	-	-	-
16	ERZEUGUNG UND VERTEILUNG VON ELEKTRIZITAET, GAS, DAMPF UND WARMWASSER	6 375
17	WASSERGEWINNUNG, -REINIGUNG UND -VERTEILUNG	314
21	ERZBERGBAU (GEWINNUNG UND AUFBEREITUNG)	-	-	-
22	ERZEUGUNG UND ERSTE BEARBEITUNG VON METALLEN	7 642
23	GEWINNUNG VON NICHT-ENERGETISCHEN MINERALIEN (OHNE ERZE), TORFGEWINNUNG	253
24	BE- UND VERARBEITUNG VON STEINEN UND ERDEN, HERSTELLUNG UND VERARBEITUNG VON GLAS	2 127
25	CHEMISCHE INDUSTRIE (OHNE CHEMIEFASERINDUSTRIE)	11 447
26	CHEMIEFASERINDUSTRIE	-	-	-
31	HERSTELLUNG VON METALLERZEUGNISSEN (OHNE MASCHINEN- UND FAHRZEUGBAU)	2 460
32	MASCHINENBAU	3 446
33	HERSTELLUNG VON BUEROMASCHINEN SOWIE DATENVERARBEITUNGSGERAETEN UND -EINRICHTUNGEN	236
34	ELEKTROTECHNIK	4 155
35	BAU VON KRAFTWAGEN UND DEREN EINZELTEILEN	6 784
36	FAHRZEUGBAU (OHNE BAU VON KRAFTWAGEN)	851
37	FEINMECHANIK UND OPTIK	119
41	NAHRUNGS- UND GENUSSMITTELGEWERBE	11 917
43	TEXTILGEWERBE	3 439
44	LEDERGEWERBE	78
45	SCHUH- UND BEKLEIDUNGSGEWERBE	1 193
46	BE- UND VERARBEITUNG VON HOLZ	1 516
47	PAPIER- UND PAPPENERZEUGUNG UND -VERARBEITUNG, DRUCKEREI- UND VERLAGSGEWERBE	2 962
48	VERARBEITUNG VON GUMMI UND KUNSTSTOFFEN	1 591
49	SONSTIGES VERARBEITENDES GEWERBE	1 424
50	BAUGEWERBE	4 553

*) QUELLE: STATISTISCHES AMT DER EUROPÄISCHEN GEMEINSCHAFT, LUXEMBURG, SYSTEM CRONOS FÜR DIE VERWALTUNG VON ZEITREIHEN, BEREICH INDE.
 1) ALLGEMEINE SYSTEMATIK DER WIRTSCHAFTSZWEIGE IN DER EUROPÄISCHEN GEMEINSCHAFT.
 2) NACE-NR. 11 - 15, 2 - 4.
 3) NACE-NR. 1 - 5.

12 PRODUZIERENDES GEWERBE IM AUSLAND *)

UMSATZ INSGESAMT

MILL. EWE

NACE 1)	LAND	1983	1985	1987
NR.	WIRTSCHAFTSZWEIG			
DAENEMARK				
	VERARBEITENDES GEWERBE 2)	26 971	35 886	35 596
	INDUSTRIE 3)	27 010	35 955	35 677
11	KOHLBERGBAU (EINSCHLIESSLICH HERSTELLUNG VON BRIKETT)	-	-	-
12	KOKEREI	-	-	-
13	GEWINNUNG VON ERDOEL UND ERDGAS	-	-	-
14	MINERALDELVERARBEITUNG	164	194	195
15	KERNBRENNSTOFFINDUSTRIE	-	-	-
16	ERZEUGUNG UND VERTEILUNG VON ELEKTRIZITAET, GAS, DAMPF UND WARMWASSER	-	-	-
17	WASSERGEWINNUNG, -REINIGUNG UND -VERTEILUNG	-	-	-
21	ERZBERGBAU (GEWINNUNG UND AUFBEREITUNG)	-	-	-
22	ERZEUGUNG UND ERSTE BEARBEITUNG VON METALLEN	437	600	545
23	GEWINNUNG VON NICHT-ENERGETISCHEN MINERALIEN (OHNE ERZE), TORFGEWINNUNG	39	69	81
24	BE- UND VERARBEITUNG VON STEINEN UND ERDEN, HERSTELLUNG UND VERARBEITUNG VON GLAS	885	1 382	1 407
25	CHEMISCHE INDUSTRIE (OHNE CHEMIEFASERINDUSTRIE)	2 586	3 117	3 213
26	CHEMIEFASERINDUSTRIE	-	-	-
31	HERSTELLUNG VON METALLERZEUGNISSEN (OHNE MASCHINEN- UND FAHRZEUGBAU)	1 223	2 001	2 048
32	MASCHINENBAU	2 536	3 541	3 384
33	HERSTELLUNG VON BUEROMASCHINEN SOWIE DATENVERARBEITUNGSGERAETEN UND -EINRICHTUNGEN	61	133	141
34	ELEKTROTECHNIK	1 599	2 417	2 459
35	BAU VON KRAFTWAGEN UND DEREN EINZELTEILEN	213	348	365
36	FAHRZEUGBAU (OHNE BAU VON KRAFTWAGEN)	1 285	1 359	955
37	FEINMECHANIK UND OPTIK	225	339	356
41	NAHRUNGS- UND GENUSSMITTELGEWERBE	10 708	13 041	12 890
43	TEXTILGEWERBE	691	930	933
44	LEDERGEWERBE	50	44	42
45	SCHUH- UND BEKLEIDUNGSGEWERBE	524	762	724
46	BE- UND VERARBEITUNG VON HOLZ	939	1 539	1 556
47	PAPIER- UND PAPPENERZEUGUNG UND -VERARBEITUNG, DRUCKEREI- UND VERLAGSGEWERBE	1 780	2 494	2 653
48	VERARBEITUNG VON GUMMI UND KUNSTSTOFFEN	799	1 202	1 277
49	SONSTIGES VERARBEITENDES GEWERBE	268	445	454
50	BAUGEWERBE	-	-	-
FRANKREICH				
	VERARBEITENDES GEWERBE 2)	374 847	413 191	420 363
	INDUSTRIE 3)	404 371	449 479	455 312
11	KOHLBERGBAU (EINSCHLIESSLICH HERSTELLUNG VON BRIKETT)	1 941	1 802	1 557
12	KOKEREI	-	-	-
13	GEWINNUNG VON ERDOEL UND ERDGAS	2 662	2 290	1 857
14	MINERALDELVERARBEITUNG	47 718	28 217	26 626
15	KERNBRENNSTOFFINDUSTRIE	2 625	4 377	4 232
16	ERZEUGUNG UND VERTEILUNG VON ELEKTRIZITAET, GAS, DAMPF UND WARMWASSER	23 554	29 473	27 860
17	WASSERGEWINNUNG, -REINIGUNG UND -VERTEILUNG	2 241	2 802	3 255
21	ERZBERGBAU (GEWINNUNG UND AUFBEREITUNG)	183	129	107
22	ERZEUGUNG UND ERSTE BEARBEITUNG VON METALLEN	20 885	20 208	18 489
23	GEWINNUNG VON NICHT-ENERGETISCHEN MINERALIEN (OHNE ERZE), TORFGEWINNUNG	1 491	2 082	2 172
24	BE- UND VERARBEITUNG VON STEINEN UND ERDEN, HERSTELLUNG UND VERARBEITUNG VON GLAS	11 348	12 779	13 449
25	CHEMISCHE INDUSTRIE (OHNE CHEMIEFASERINDUSTRIE)	39 383	46 456	48 229
26	CHEMIEFASERINDUSTRIE	721	802	622
31	HERSTELLUNG VON METALLERZEUGNISSEN (OHNE MASCHINEN- UND FAHRZEUGBAU)	23 156	25 810	25 836
32	MASCHINENBAU	17 645	22 063	22 044
33	HERSTELLUNG VON BUEROMASCHINEN SOWIE DATENVERARBEITUNGSGERAETEN UND -EINRICHTUNGEN	5 954	8 958	8 498
34	ELEKTROTECHNIK	29 974	37 562	39 366
35	BAU VON KRAFTWAGEN UND DEREN EINZELTEILEN	37 145	44 686	49 238
36	FAHRZEUGBAU (OHNE BAU VON KRAFTWAGEN)	13 353	14 796	13 885
37	FEINMECHANIK UND OPTIK	2 061	3 084	2 933
41	NAHRUNGS- UND GENUSSMITTELGEWERBE	61 726	68 928	65 441
43	TEXTILGEWERBE	12 012	14 401	14 178
44	LEDERGEWERBE	1 192	1 370	1 412
45	SCHUH- UND BEKLEIDUNGSGEWERBE	8 581	10 261	10 027
46	BE- UND VERARBEITUNG VON HOLZ	7 575	8 152	8 437
47	PAPIER- UND PAPPENERZEUGUNG UND -VERARBEITUNG, DRUCKEREI- UND VERLAGSGEWERBE	18 578	23 318	25 711
48	VERARBEITUNG VON GUMMI UND KUNSTSTOFFEN	10 713	13 800	14 527
49	SONSTIGES VERARBEITENDES GEWERBE	2 617	3 165	3 203
50	BAUGEWERBE	38 139	43 042	45 698

*) QUELLE: STATISTISCHES AMT DER EUROPÄISCHEN GEMEINSCHAFT, LUXEMBURG,
SYSTEM CRODUS FÜR DIE VERWALTUNG VON ZEITREIHEN, BEREICH INDE.
1) ALLGEMEINE SYSTEMATIK DER WIRTSCHAFTSZWEIGE IN DER EUROPÄISCHEN GEMEINSCHAFT.
2) NACE-NR. 11 - 15, 2 - 4.
3) NACE-NR. 1 - 5.

12 PRODUZIERENDES GEWERBE IM AUSLAND *)

UMSATZ INSGESAMT

MILL. EWE

NACE 1)	LAND	1983	1985	1987
NR.	WIRTSCHAFTSZWEIG			

GRIECHENLAND

	VERARBEITENDES GEWERBE 2)	-	-	-
	INDUSTRIE 3)	370
11	KOHLBERGBAU (EINSCHLIESSLICH HERSTELLUNG VON BRIKETS)	152
12	KOKEREI	-	-	-
13	GEWINNUNG VON ERDDEL UND ERDGAS	-	-	-
14	MINERALOELVERARBEITUNG	-	-	-
15	KERNBRENNSTOFFINDUSTRIE	-	-	-
16	ERZEUGUNG UND VERTEILUNG VON ELEKTRIZITAET, GAS, DAMPF UND WARMWASSER	-	-	-
17	WASSERGEWINNUNG, -REINIGUNG UND -VERTEILUNG	-	-	-
21	ERZBERGBAU (GEWINNUNG UND AUFBEREITUNG)	47
22	ERZEUGUNG UND ERSTE BEARBEITUNG VON METALLEN	-	-	-
23	GEWINNUNG VON NICHT-ENERGETISCHEN MINERALIEN (OHNE ERZE), TORFGEWINNUNG	171
24	BE- UND VERARBEITUNG VON STEINEN UND ERDEN, HERSTELLUNG UND VERARBEITUNG VON GLAS	-	-	-
25	CHEMISCHE INDUSTRIE (OHNE CHEMIEFASERINDUSTRIE)	-	-	-
26	CHEMIEFASERINDUSTRIE	-	-	-
31	HERSTELLUNG VON METALLERZEUGNISSEN (OHNE MASCHINEN- UND FAHRZEUGBAU)	-	-	-
32	MASCHINENBAU	-	-	-
33	HERSTELLUNG VON BUEROMASCHINEN SOWIE DATENVERARBEITUNGSGERAETEN UND -EINRICHTUNGEN	-	-	-
34	ELEKTROTECHNIK	-	-	-
35	BAU VON KRAFTWAGEN UND DEREN EINZELTEILEN	-	-	-
36	FAHRZEUGBAU (OHNE BAU VON KRAFTWAGEN)	-	-	-
37	FEINMECHANIK UND OPTIK	-	-	-
41	NAHRUNGS- UND GENUSSMITTELGEWERBE	-	-	-
43	TEXTILGEWERBE	-	-	-
44	LEDERGEWERBE	-	-	-
45	SCHUH- UND BEKLEIDUNGSGEWERBE	-	-	-
46	BE- UND VERARBEITUNG VON HOLZ	-	-	-
47	PAPIER- UND PAPPENERZEUGUNG UND -VERARBEITUNG, DRUCKEREI- UND VERLAGSGEWERBE	-	-	-
48	VERARBEITUNG VON GUMMI UND KUNSTSTOFFEN	-	-	-
49	SONSTIGES VERARBEITENDES GEWERBE	-	-	-
50	BAUGEWERBE	-	-	-

GROSSBRITANNIEN UND NORDIRLAND

	VERARBEITENDES GEWERBE 2)	314 973	326 809	352 127
	INDUSTRIE 3)	384 626	382 052	405 917
11	KOHLBERGBAU (EINSCHLIESSLICH HERSTELLUNG VON BRIKETS)	6 418	5 452	5 180
12	KOKEREI	476	365	272
13	GEWINNUNG VON ERDDEL UND ERDGAS	31 825	17 794	17 895
14	MINERALOELVERARBEITUNG	23 822	13 548	22 573
15	KERNBRENNSTOFFINDUSTRIE	-	-	-
16	ERZEUGUNG UND VERTEILUNG VON ELEKTRIZITAET, GAS, DAMPF UND WARMWASSER	28 245	28 832	27 346
17	WASSERGEWINNUNG, -REINIGUNG UND -VERTEILUNG	2 475	2 591	2 686
21	ERZBERGBAU (GEWINNUNG UND AUFBEREITUNG)	33
22	ERZEUGUNG UND ERSTE BEARBEITUNG VON METALLEN	16 639	16 177	16 936
23	GEWINNUNG VON NICHT-ENERGETISCHEN MINERALIEN (OHNE ERZE), TORFGEWINNUNG	658	613	683
24	BE- UND VERARBEITUNG VON STEINEN UND ERDEN, HERSTELLUNG UND VERARBEITUNG VON GLAS	11 464	12 034	12 992
25	CHEMISCHE INDUSTRIE (OHNE CHEMIEFASERINDUSTRIE)	34 469	36 715	38 464
26	CHEMIEFASERINDUSTRIE	1 239	1 310	1 340
31	HERSTELLUNG VON METALLERZEUGNISSEN (OHNE MASCHINEN- UND FAHRZEUGBAU)	17 338	17 636	17 813
32	MASCHINENBAU	24 672	26 447	25 964
33	HERSTELLUNG VON BUEROMASCHINEN SOWIE DATENVERARBEITUNGSGERAETEN UND -EINRICHTUNGEN	3 738	5 777	7 047
34	ELEKTROTECHNIK	25 543	28 726	29 726
35	BAU VON KRAFTWAGEN UND DEREN EINZELTEILEN	19 264	21 631	24 603
36	FAHRZEUGBAU (OHNE BAU VON KRAFTWAGEN)	13 623	14 909	16 031
37	FEINMECHANIK UND OPTIK	2 921	3 507	3 686
41	NAHRUNGS- UND GENUSSMITTELGEWERBE	64 224	64 060	64 624
43	TEXTILGEWERBE	8 719	9 553	10 161
44	LEDERGEWERBE	805	895	1 091
45	SCHUH- UND BEKLEIDUNGSGEWERBE	6 936	7 894	8 278
46	BE- UND VERARBEITUNG VON HOLZ	7 403	7 852	8 152
47	PAPIER- UND PAPPENERZEUGUNG UND -VERARBEITUNG, DRUCKEREI- UND VERLAGSGEWERBE	20 522	24 207	26 263
48	VERARBEITUNG VON GUMMI UND KUNSTSTOFFEN	9 332	11 071	12 458
49	SONSTIGES VERARBEITENDES GEWERBE	1 827	2 397	2 654
50	BAUGEWERBE	39 498	44 206	46 299

*) QUELLE: STATISTISCHES AMT DER EUROPAEISCHEN GEMEINSCHAFT, LUXEMBURG, SYSTEM CRONOS FUER DIE VERWALTUNG VON ZEITREIHEN, BEREICH INDE.
 1) ALLGEMEINE SYSTEMATIK DER WIRTSCHAFTSZWEIGE IN DER EUROPAEISCHEN GEMEINSCHAFT.
 2) NACE-NR. 11 - 15, 2 - 4.
 3) NACE-NR. 1 - 5.

12 PRODUZIERENDES GEWERBE IM AUSLAND *)

UMSATZ INSGESAMT

MILL. EWE

NACE 1)	LAND	1983	1985	1987
NR.	WIRTSCHAFTSZWEIG			
IRLAND				
	VERARBEITENDES GEWERBE 2)	16 239	19 303	...
	INDUSTRIE 3)	17 918	21 005	...
11	KOHLBERGBAU (EINSCHLIESSLICH HERSTELLUNG VON BRIKETT)	60	61	...
12	KOKEREI	-	-	-
13	GEWINNUNG VON ERDOEL UND ERDGAS	-	-	-
14	MINERALOELVERARBEITUNG	-	-	-
15	KERNBRENNSTOFFINDUSTRIE	-	-	-
16	ERZEUGUNG UND VERTEILUNG VON ELEKTRIZITÄT, GAS, DAMPF UND WARMWASSER	1 189	1 258	...
17	WASSERGEWINNUNG, -REINIGUNG UND -VERTEILUNG	-	-	-
21	ERZBERGBAU (GEWINNUNG UND AUFBEREITUNG)	-	-	-
22	ERZEUGUNG UND ERSTE BEARBEITUNG VON METALLEN	124	168	...
23	GEWINNUNG VON NICHT-ENERGETISCHEN MINERALIEN (OHNE ERZE), TORFGEWINNUNG	429	383	...
24	BE- UND VERARBEITUNG VON STEINEN UND ERDEN, HERSTELLUNG UND VERARBEITUNG VON GLAS	722	836	...
25	CHEMISCHE INDUSTRIE (OHNE CHEMIEFASERINDUSTRIE)	1 810	2 197	...
26	CHEMIEFASERINDUSTRIE	-	-	-
31	HERSTELLUNG VON METALLERZEUGNISSEN (OHNE MASCHINEN- UND FAHRZEUGBAU)	422	444	...
32	MASCHINENBAU	290	400	...
33	HERSTELLUNG VON BUEROMASCHINEN SOWIE DATENVERARBEITUNGSGERAETEN UND -EINRICHTUNGEN	1 578	2 233	...
34	ELEKTROTECHNIK	849	1 126	...
35	BAU VON KRAFTWAGEN UND DEREN EINZELTEILEN	480	68	...
36	FAHRZEUGBAU (OHNE BAU VON KRAFTWAGEN)	91	88	...
37	FEINMECHANIK UND OPTIK	413	519	...
41	NAHRUNGS- UND GENUSSMITTELGEWERBE	7 342	8 768	...
43	TEXTILGEWERBE	477	502	...
44	LEDERGEWERBE	56	44	...
45	SCHUH- UND BEKLEIDUNGSGEWERBE	351	378	...
46	BE- UND VERARBEITUNG VON HOLZ	176	246	...
47	PAPIER- UND PAPPENERZEUGUNG UND -VERARBEITUNG, DRUCKEREI- UND VERLAGSGEWERBE	531	708	...
48	VERARBEITUNG VON GUMMI UND KUNSTSTOFFEN	369	479	...
49	SONSTIGES VERARBEITENDES GEWERBE	160	100	...
50	BAUGEWERBE	1 182	931	...
ITALIEN				
	VERARBEITENDES GEWERBE 2)	262 387	319 212	355 770
	INDUSTRIE 3)	295 029	345 222	382 964
11	KOHLBERGBAU (EINSCHLIESSLICH HERSTELLUNG VON BRIKETT)	-	8	...
12	KOKEREI	-	-	-
13	GEWINNUNG VON ERDOEL UND ERDGAS	10 718	5 383	4 875
14	MINERALOELVERARBEITUNG	22 428	23 375	27 482
15	KERNBRENNSTOFFINDUSTRIE	-	-	-
16	ERZEUGUNG UND VERTEILUNG VON ELEKTRIZITÄT, GAS, DAMPF UND WARMWASSER	21 303	24 019	25 181
17	WASSERGEWINNUNG, -REINIGUNG UND -VERTEILUNG	525	766	749
21	ERZBERGBAU (GEWINNUNG UND AUFBEREITUNG)	3	17	24
22	ERZEUGUNG UND ERSTE BEARBEITUNG VON METALLEN	16 933	19 108	18 391
23	GEWINNUNG VON NICHT-ENERGETISCHEN MINERALIEN (OHNE ERZE), TORFGEWINNUNG	885	1 040	1 085
24	BE- UND VERARBEITUNG VON STEINEN UND ERDEN, HERSTELLUNG UND VERARBEITUNG VON GLAS	12 297	13 563	15 163
25	CHEMISCHE INDUSTRIE (OHNE CHEMIEFASERINDUSTRIE)	26 505	31 950	34 556
26	CHEMIEFASERINDUSTRIE	1 458	1 795	1 946
31	HERSTELLUNG VON METALLERZEUGNISSEN (OHNE MASCHINEN- UND FAHRZEUGBAU)	15 345	17 748	20 163
32	MASCHINENBAU	21 171	27 701	31 634
33	HERSTELLUNG VON BUEROMASCHINEN SOWIE DATENVERARBEITUNGSGERAETEN UND -EINRICHTUNGEN	4 477	6 615	7 371
34	ELEKTROTECHNIK	22 131	25 900	28 807
35	BAU VON KRAFTWAGEN UND DEREN EINZELTEILEN	15 668	20 082	26 324
36	FAHRZEUGBAU (OHNE BAU VON KRAFTWAGEN)	5 628	6 710	7 489
37	FEINMECHANIK UND OPTIK	1 704	2 215	2 287
41	NAHRUNGS- UND GENUSSMITTELGEWERBE	37 985	46 684	49 495
43	TEXTILGEWERBE	14 711	19 767	21 532
44	LEDERGEWERBE	2 682	3 453	3 873
45	SCHUH- UND BEKLEIDUNGSGEWERBE	12 093	14 052	16 083
46	BE- UND VERARBEITUNG VON HOLZ	6 480	8 193	9 098
47	PAPIER- UND PAPPENERZEUGUNG UND -VERARBEITUNG, DRUCKEREI- UND VERLAGSGEWERBE	11 908	15 799	17 567
48	VERARBEITUNG VON GUMMI UND KUNSTSTOFFEN	8 550	12 269	13 373
49	SONSTIGES VERARBEITENDES GEWERBE	2 084	2 815	3 101
50	BAUGEWERBE	19 398	22 376	25 676

*) QUELLE: STATISTISCHES AMT DER EUROPÄISCHEN GEMEINSCHAFT, LUXEMBURG,
SYSTEM CRONOS FÜR DIE VERWALTUNG VON ZEITREIHEN, BEREICH INDE.
1) ALLGEMEINE SYSTEMATIK DER WIRTSCHAFTSZWEIGE IN DER EUROPÄISCHEN GEMEINSCHAFT.
2) NACE-NR. 11 - 15, 2 - 4.
3) NACE-NR. 1 - 5.

12 PRODUZIERENDES GEWERBE IM AUSLAND *)

UMSATZ INSGESAMT

MILL. ENE

NACE 1)	LAND	1983	1985	1987
NR.	WIRTSCHAFTSZWEIG			
LUXEMBURG				
	VERARBEITENDES GEWERBE 2)	2 842
	INDUSTRIE 3)	3 093
11	KOHLBERGBAU (EINSCHLIESSLICH HERSTELLUNG VON BRIKETTS)	-	-	-
12	KOKEREI	-	-	-
13	GEWINNUNG VON ERDOEL UND ERDGAS	-	-	-
14	MINERALOELVERARBEITUNG	-	-	-
15	KERNBRENNSTOFFINDUSTRIE	-	-	-
16	ERZEUGUNG UND VERTEILUNG VON ELEKTRIZITÄT, GAS, DAMPF UND WARMWASSER	198
17	WASSERGEWINNUNG, -REINIGUNG UND -VERTEILUNG	48
21	ERZBERGBAU (GEWINNUNG UND AUFBEREITUNG)	-	-	-
22	ERZEUGUNG UND ERSTE BEARBEITUNG VON METALLEN	1 290
23	GEWINNUNG VON NICHT-ENERGETISCHEN MINERALIEN (OHNE ERZE), TORFGEWINNUNG	6
24	BE- UND VERARBEITUNG VON STEINEN UND ERDEN, HERSTELLUNG UND VERARBEITUNG VON GLAS	165
25	CHEMISCHE INDUSTRIE (OHNE CHEMIEFASERINDUSTRIE)	80
26	CHEMIEFASERINDUSTRIE	-	-	-
31	HERSTELLUNG VON METALLERZEUGNISSEN (OHNE MASCHINEN- UND FAHRZEUGBAU)	118
32	MASCHINENBAU	189
33	HERSTELLUNG VON BÜROMASCHINEN SOWIE DATENVERARBEITUNGSGERÄTEN UND -EINRICHTUNGEN	-	-	-
34	ELEKTROTECHNIK	68
35	BAU VON KRAFTWAGEN UND DEREN EINZELTEILEN	-	-	-
36	FAHRZEUGBAU (OHNE BAU VON KRAFTWAGEN)	-	-	-
37	FEINMECHANIK UND OPTIK	303
41	NAHRUNGS- UND GENUSSMITTELGEWERBE	-	-	-
43	TEXTILGEWERBE	-	-	-
44	LEDERGEWERBE	-	-	-
45	SCHUH- UND BEKLEIDUNGSGEWERBE	46
46	BE- UND VERARBEITUNG VON HOLZ	8
47	PAPIER- UND PAPPENERZEUGUNG UND -VERARBEITUNG, DRUCKEREI- UND VERLAGSGEWERBE	58
48	VERARBEITUNG VON GUMMI UND KUNSTSTOFFEN	516
49	SONSTIGES VERARBEITENDES GEWERBE	-	-	-
50	BAUGEWERBE	318
NIEDERLANDE				
	VERARBEITENDES GEWERBE 2)	91 310	93 490	...
	INDUSTRIE 3)	99 742	102 353	...
11	KOHLBERGBAU (EINSCHLIESSLICH HERSTELLUNG VON BRIKETTS)	-	-	-
12	KOKEREI	-	-	-
13	GEWINNUNG VON ERDOEL UND ERDGAS	-	-	-
14	MINERALOELVERARBEITUNG	-	-	-
15	KERNBRENNSTOFFINDUSTRIE	10 777
16	ERZEUGUNG UND VERTEILUNG VON ELEKTRIZITÄT, GAS, DAMPF UND WARMWASSER	-	-	-
17	WASSERGEWINNUNG, -REINIGUNG UND -VERTEILUNG	8 432	8 863	...
21	ERZBERGBAU (GEWINNUNG UND AUFBEREITUNG)	-	-	-
22	ERZEUGUNG UND ERSTE BEARBEITUNG VON METALLEN	3 588	3 739	...
23	GEWINNUNG VON NICHT-ENERGETISCHEN MINERALIEN (OHNE ERZE), TORFGEWINNUNG	-	-	-
24	BE- UND VERARBEITUNG VON STEINEN UND ERDEN, HERSTELLUNG UND VERARBEITUNG VON GLAS	1 962	2 432	...
25	CHEMISCHE INDUSTRIE (OHNE CHEMIEFASERINDUSTRIE)	16 245	17 277	...
26	CHEMIEFASERINDUSTRIE	-	-	-
31	HERSTELLUNG VON METALLERZEUGNISSEN (OHNE MASCHINEN- UND FAHRZEUGBAU)	3 809	4 921	...
32	MASCHINENBAU	5 049	6 513	...
33	HERSTELLUNG VON BÜROMASCHINEN SOWIE DATENVERARBEITUNGSGERÄTEN UND -EINRICHTUNGEN	-	-	-
34	ELEKTROTECHNIK	7 777	11 833	...
35	BAU VON KRAFTWAGEN UND DEREN EINZELTEILEN	2 397	3 165	...
36	FAHRZEUGBAU (OHNE BAU VON KRAFTWAGEN)	2 294	2 079	...
37	FEINMECHANIK UND OPTIK	-	-	-
41	NAHRUNGS- UND GENUSSMITTELGEWERBE	317	390	...
43	TEXTILGEWERBE	25 212	28 297	...
44	LEDERGEWERBE	1 546	1 918	...
45	SCHUH- UND BEKLEIDUNGSGEWERBE	137	188	...
46	BE- UND VERARBEITUNG VON HOLZ	870	956	...
47	PAPIER- UND PAPPENERZEUGUNG UND -VERARBEITUNG, DRUCKEREI- UND VERLAGSGEWERBE	1 313	1 409	...
48	VERARBEITUNG VON GUMMI UND KUNSTSTOFFEN	6 022	8 107	...
49	SONSTIGES VERARBEITENDES GEWERBE	1 935
50	BAUGEWERBE	61	268	...

*) QUELLE: STATISTISCHES AMT DER EUROPÄISCHEN GEMEINSCHAFT, LUXEMBURG, SYSTEM CRONOS FÜR DIE VERWALTUNG VON ZEITREIHEN, BEREICH INDE.
 1) ALLGEMEINE SYSTEMATIK DER WIRTSCHAFTSZWEIGE IN DER EUROPÄISCHEN GEMEINSCHAFT.
 2) NACE-NR. 11 - 15, 2 - 4.
 3) NACE-NR. 1 - 5.

12 PRODUZIERENDES GEWERBE IM AUSLAND *)

UMSATZ INSGESAMT

MILL. EWE

NACE 1)	LAND	1983	1985	1987
NR.	WIRTSCHAFTSZWEIG			
PORTUGAL				
	VERARBEITENDES GEWERBE 2)	-	-	-
	INDUSTRIE 3)	-	-	-
11	KOHLENBERGBAU (EINSCHLIESSLICH HERSTELLUNG VON BRIKETTS)	-	-	-
12	KOKEREI	-	-	-
13	GEWINNUNG VON ERDOEL UND ERDGAS	-	-	-
14	MINERALOELVERARBEITUNG	-	-	-
15	KERNBRENNSTOFFINDUSTRIE	-	-	-
16	ERZEUGUNG UND VERTEILUNG VON ELEKTRIZITAET, GAS, DAMPF UND WARMWASSER	-	-	-
17	WASSERGEWINNUNG, -REINIGUNG UND -VERTEILUNG	-	-	-
21	ERZBERGBAU (GEWINNUNG UND AUFBEREITUNG)	-	-	-
22	ERZEUGUNG UND ERSTE BEARBEITUNG VON METALLEN	-	-	-
23	GEWINNUNG VON NICHT-ENERGETISCHEN MINERALIEN (OHNE ERZE), TORFGEWINNUNG	-	-	-
24	BE- UND VERARBEITUNG VON STEINEN UND ERDEN, HERSTELLUNG UND VERARBEITUNG VON GLAS	-	-	-
25	CHEMISCHE INDUSTRIE (OHNE CHEMIEFASERINDUSTRIE)	-	-	-
26	CHEMIEFASERINDUSTRIE	-	-	-
31	HERSTELLUNG VON METALLERZEUGNISSEN (OHNE MASCHINEN- UND FAHRZEUGBAU)	-	-	-
32	MASCHINENBAU	-	-	-
33	HERSTELLUNG VON BUEROMASCHINEN SOWIE DATENVERARBEITUNGSGERAETEN UND -EINRICHTUNGEN	-	-	-
34	ELEKTROTECHNIK	-	-	-
35	BAU VON KRAFTWAGEN UND DEREN EINZELTEILEN	-	-	-
36	FAHRZEUGBAU (OHNE BAU VON KRAFTWAGEN)	-	-	-
37	FEINMECHANIK UND OPTIK	-	-	-
41	NAHRUNGS- UND GENUSSMITTELGEWERBE	-	-	-
43	TEXTILGEWERBE	-	-	-
44	LEDERGEWERBE	-	-	-
45	SCHUH- UND BEKLEIDUNGSGEWERBE	-	-	-
46	BE- UND VERARBEITUNG VON HOLZ	-	-	-
47	PAPIER- UND PAPPENERZEUGUNG UND -VERARBEITUNG, DRUCKEREI- UND VERLAGSGEWERBE	-	-	-
48	VERARBEITUNG VON GUMMI UND KUNSTSTOFFEN	-	-	-
49	SONSTIGES VERARBEITENDES GEWERBE	-	-	-
50	BAUGEWERBE	-	-	-
SPANIEN				
	VERARBEITENDES GEWERBE 2)	-	-	-
	INDUSTRIE 3)	-	-	-
11	KOHLENBERGBAU (EINSCHLIESSLICH HERSTELLUNG VON BRIKETTS)	-	-	-
12	KOKEREI	-	-	-
13	GEWINNUNG VON ERDOEL UND ERDGAS	-	-	-
14	MINERALOELVERARBEITUNG	-	-	-
15	KERNBRENNSTOFFINDUSTRIE	-	-	-
16	ERZEUGUNG UND VERTEILUNG VON ELEKTRIZITAET, GAS, DAMPF UND WARMWASSER	-	-	-
17	WASSERGEWINNUNG, -REINIGUNG UND -VERTEILUNG	-	-	-
21	ERZBERGBAU (GEWINNUNG UND AUFBEREITUNG)	-	-	-
22	ERZEUGUNG UND ERSTE BEARBEITUNG VON METALLEN	-	-	-
23	GEWINNUNG VON NICHT-ENERGETISCHEN MINERALIEN (OHNE ERZE), TORFGEWINNUNG	-	-	-
24	BE- UND VERARBEITUNG VON STEINEN UND ERDEN, HERSTELLUNG UND VERARBEITUNG VON GLAS	-	-	-
25	CHEMISCHE INDUSTRIE (OHNE CHEMIEFASERINDUSTRIE)	-	-	-
26	CHEMIEFASERINDUSTRIE	-	-	-
31	HERSTELLUNG VON METALLERZEUGNISSEN (OHNE MASCHINEN- UND FAHRZEUGBAU)	-	-	-
32	MASCHINENBAU	-	-	-
33	HERSTELLUNG VON BUEROMASCHINEN SOWIE DATENVERARBEITUNGSGERAETEN UND -EINRICHTUNGEN	-	-	-
34	ELEKTROTECHNIK	-	-	-
35	BAU VON KRAFTWAGEN UND DEREN EINZELTEILEN	-	-	-
36	FAHRZEUGBAU (OHNE BAU VON KRAFTWAGEN)	-	-	-
37	FEINMECHANIK UND OPTIK	-	-	-
41	NAHRUNGS- UND GENUSSMITTELGEWERBE	-	-	-
43	TEXTILGEWERBE	-	-	-
44	LEDERGEWERBE	-	-	-
45	SCHUH- UND BEKLEIDUNGSGEWERBE	-	-	-
46	BE- UND VERARBEITUNG VON HOLZ	-	-	-
47	PAPIER- UND PAPPENERZEUGUNG UND -VERARBEITUNG, DRUCKEREI- UND VERLAGSGEWERBE	-	-	-
48	VERARBEITUNG VON GUMMI UND KUNSTSTOFFEN	-	-	-
49	SONSTIGES VERARBEITENDES GEWERBE	-	-	-
50	BAUGEWERBE	-	-	-

*) QUELLE: STATISTISCHES AMT DER EUROPAEISCHEN GEMEINSCHAFT, LUXEMBURG,
SYSTEM CRD05 FUER DIE VERWALTUNG VON ZEITREIHEN, BEREICH INDE.
1) ALLGEMEINE SYSTEMATIK DER WIRTSCHAFTSZWEIGE IN DER EUROPAEISCHEN GEMEINSCHAFT.
2) NACE-NR. 11 - 15, 2 - 4.
3) NACE-NR. 1 - 5.

12 PRODUZIERENDES GEWERBE IM AUSLAND *)

KAEUFE VON FREMDBEZUGENEN
ROH-, HILFS- UND BETRIEBSSTOFFEN
ZWISCHENERZEUGNISSEN U.S.W.

MILL. EWE

NACE 1)	LAND	1983	1985	1987
NR.	WIRTSCHAFTSZWEIG			
BUNDESREPUBLIK DEUTSCHLAND				
	VERARBEITENDES GEWERBE 2)	238 789	276 009	275 352
	INDUSTRIE 3)	281 647	325 729	319 178
11	KOHLENBERGBAU (EINSCHLIESSLICH HERSTELLUNG VON BRIKETTS)	3 036	3 786	3 575
12	KOKEREI	-	-	-
13	GEWINNUNG VON ERDOEL UND ERDGAS	98
14	MINERALOELVERARBEITUNG	20 480	11 509	10 973
15	KERNBRENNSTOFFINDUSTRIE	62	121	92
16	ERZUEGUNG UND VERTEILUNG VON ELEKTRIZITAET, GAS, DAMPF UND WARMWASSER	38 407	44 360	38 992
17	WASSERGEWINNUNG, -REINIGUNG UND -VERTEILUNG	513	579	347
21	ERZBERGBAU (GEWINNUNG UND AUFBEREITUNG)	-	-	-
22	ERZUEGUNG UND ERSTE BEARBEITUNG VON METALLEN	17 979	19 167	16 988
23	GEWINNUNG VON NICHT-ENERGETISCHEN MINERALIEN (OHNE ERZE), TORFGEWINNUNG	805	995	913
24	BE- UND VERARBEITUNG VON STEINEN UND ERDEN, HERSTELLUNG UND VERARBEITUNG VON GLAS	6 907	6 916	6 939
25	CHEMISCHE INDUSTRIE (OHNE CHEMIEFASERINDUSTRIE)	27 494	29 077	28 809
26	CHEMIEFASERINDUSTRIE	-	-	-
31	HERSTELLUNG VON METALLERZEUGNISSEN (OHNE MASCHINEN- UND FAHRZEUGBAU)	14 023	18 347	18 206
32	MASCHINENBAU	22 945	31 317	28 417
33	HERSTELLUNG VON BUEROMASCHINEN SOWIE DATENVERARBEITUNGSGERAETEN UND -EINRICHTUNGEN	2 546	4 282	4 154
34	ELEKTROTECHNIK	18 045	25 429	27 057
35	BAU VON KRAFTWAGEN UND DEREN EINZELTEILEN	28 614	39 328	42 560
36	FAHRZEUGBAU (OHNE BAU VON KRAFTWAGEN)	3 701	3 436	3 339
37	FEINMECHANIK UND OPTIK	1 814	2 478	2 493
41	NAHRUNGS- UND GENUSSMITTELGEWERBE	37 525	41 181	40 256
43	TEXTILGEWERBE	6 584	7 369	7 360
44	LEDERGEWERBE	698	777	771
45	SCHUH- UND BEKLEIDUNGSGEWERBE	4 112	5 102	5 134
46	BE- UND VERARBEITUNG VON HOLZ	7 031	7 561	8 101
47	PAPIER- UND PAPPENERZEUGUNG UND -VERARBEITUNG, DRUCKEREI- UND VERLAGSGEWERBE	9 445	11 308	11 764
48	VERARBEITUNG VON GUMMI UND KUNSTSTOFFEN	7 910	10 201	10 745
49	SONSTIGES VERARBEITENDES GEWERBE	884	1 103	1 195
50	BAUGEWERBE	13 654	14 036	14 016
BELGIEN				
	VERARBEITENDES GEWERBE 2)	35 852
	INDUSTRIE 3)	39 828
11	KOHLENBERGBAU (EINSCHLIESSLICH HERSTELLUNG VON BRIKETTS)	229
12	KOKEREI	-	-	-
13	GEWINNUNG VON ERDOEL UND ERDGAS	-	-	-
14	MINERALOELVERARBEITUNG	3 032
15	KERNBRENNSTOFFINDUSTRIE	-	-	-
16	ERZUEGUNG UND VERTEILUNG VON ELEKTRIZITAET, GAS, DAMPF UND WARMWASSER	3 613
17	WASSERGEWINNUNG, -REINIGUNG UND -VERTEILUNG	64
21	ERZBERGBAU (GEWINNUNG UND AUFBEREITUNG)	-	-	-
22	ERZUEGUNG UND ERSTE BEARBEITUNG VON METALLEN	4 501
23	GEWINNUNG VON NICHT-ENERGETISCHEN MINERALIEN (OHNE ERZE), TORFGEWINNUNG	70
24	BE- UND VERARBEITUNG VON STEINEN UND ERDEN, HERSTELLUNG UND VERARBEITUNG VON GLAS	792
25	CHEMISCHE INDUSTRIE (OHNE CHEMIEFASERINDUSTRIE)	5 815
26	CHEMIEFASERINDUSTRIE	-	-	-
31	HERSTELLUNG VON METALLERZEUGNISSEN (OHNE MASCHINEN- UND FAHRZEUGBAU)	960
32	MASCHINENBAU	1 515
33	HERSTELLUNG VON BUEROMASCHINEN SOWIE DATENVERARBEITUNGSGERAETEN UND -EINRICHTUNGEN	51
34	ELEKTROTECHNIK	1 554
35	BAU VON KRAFTWAGEN UND DEREN EINZELTEILEN	4 560
36	FAHRZEUGBAU (OHNE BAU VON KRAFTWAGEN)	307
37	FEINMECHANIK UND OPTIK	62
41	NAHRUNGS- UND GENUSSMITTELGEWERBE	7 024
43	TEXTILGEWERBE	1 903
44	LEDERGEWERBE	50
45	SCHUH- UND BEKLEIDUNGSGEWERBE	437
46	BE- UND VERARBEITUNG VON HOLZ	770
47	PAPIER- UND PAPPENERZEUGUNG UND -VERARBEITUNG, DRUCKEREI- UND VERLAGSGEWERBE	1 272
48	VERARBEITUNG VON GUMMI UND KUNSTSTOFFEN	721
49	SONSTIGES VERARBEITENDES GEWERBE	528
50	BAUGEWERBE	1 214

*) QUELLE: STATISTISCHES AMT DER EUROPÄISCHEN GEMEINSCHAFT, LUXEMBURG,
SYSTEM CRONOS FÜR DIE VERWALTUNG VON ZEITREIHEN, BEREICH INDE.
1) ALLGEMEINE SYSTEMATIK DER WIRTSCHAFTSZWEIGE IN DER EUROPÄISCHEN GEMEINSCHAFT.
2) NACE-NR. 11 - 15, 2 - 4.
3) NACE-NR. 1 - 5.

12 PRODUZIERENDES GEWERBE IM AUSLAND *)

KÄUFE VON FREMDBEZUGENEN
ROH-, HILFS- UND BETRIEBSTOFFEN
ZWISCHENERZEUGNISSEN U.S.W.

MILL. EWE

NACE 1)	LAND	1983	1985	1987
NR.	WIRTSCHAFTSZWEIG			
DAENEMARK				
	VERARBEITENDES GEWERBE 2)	13 578	17 044	16 000
	INDUSTRIE 3)	13 591	17 058	16 018
11	KOHLENBERGBAU (EINSCHLIESSLICH HERSTELLUNG VON BRIKETTS)	-	-	-
12	KOKEREI	-	-	-
13	GEWINNUNG VON ERDÖL UND ERDGAS	-	-	-
14	MINERALÖLVERARBEITUNG	76	86	54
15	KERNBRENNSTOFFINDUSTRIE	-	-	-
16	ERZEUGUNG UND VERTEILUNG VON ELEKTRIZITÄT, GAS, DAMPF UND WARMWASSER	-	-	-
17	WASSERGEWINNUNG, -REINIGUNG UND -VERTEILUNG	-	-	-
21	ERZBERGBAU (GEWINNUNG UND AUFBEREITUNG)	-	-	-
22	ERZEUGUNG UND ERSTE BEARBEITUNG VON METALLEN	285	363	291
23	GEWINNUNG VON NICHT-ENERGETISCHEN MINERALIEN (OHNE ERZE), TORFGEWINNUNG	13	15	19
24	BE- UND VERARBEITUNG VON STEINEN UND ERDEN, HERSTELLUNG UND VERARBEITUNG VON GLAS	290	466	455
		842	1 030	987
25	CHEMISCHE INDUSTRIE (OHNE CHEMIEFASERINDUSTRIE)	-	-	-
26	CHEMIEFASERINDUSTRIE	-	-	-
31	HERSTELLUNG VON METALLERZEUGNISSEN (OHNE MASCHINEN- UND FAHRZEUGBAU)	553	886	827
32	MASCHINENBAU	993	1 418	1 240
33	HERSTELLUNG VON BÜROMASCHINEN SOWIE DATENVERARBEITUNGSGERÄTEN UND -EINRICHTUNGEN	28	43	50
		677	908	925
34	ELEKTROTECHNIK	-	-	-
35	BAU VON KRAFTWAGEN UND DEREN EINZELTEILEN	101	182	165
36	FAHRZEUGBAU (OHNE BAU VON KRAFTWAGEN)	630	666	543
37	FEINMECHANIK UND OPTIK	78	116	112
41	NAHRUNGS- UND GENUSSMITTELGEWERBE	6 835	7 683	7 251
43	TEXTILGEWERBE	343	467	448
44	LEDERGEWERBE	24	20	15
45	SCHUH- UND BEKLEIDUNGSGEWERBE	230	332	297
46	BE- UND VERARBEITUNG VON HOLZ	445	757	724
47	PAPIER- UND PAPPENERZEUGUNG UND -VERARBEITUNG, DRUCKEREI- UND VERLAGSGEWERBE	672	873	878
48	VERARBEITUNG VON GUMMI UND KUNSTSTOFFEN	379	543	556
49	SONSTIGES VERARBEITENDES GEWERBE	97	203	184
50	BÄUGEWERBE	-	-	-
FRANKREICH				
	VERARBEITENDES GEWERBE 2)	174 382	163 874	166 651
	INDUSTRIE 3)	183 839	172 016	173 008
11	KOHLENBERGBAU (EINSCHLIESSLICH HERSTELLUNG VON BRIKETTS)	599	425	327
12	KOKEREI	-	-	-
13	GEWINNUNG VON ERDÖL UND ERDGAS	222	52	44
14	MINERALÖLVERARBEITUNG	21 907	10 877	12 194
15	KERNBRENNSTOFFINDUSTRIE	682	366	449
16	ERZEUGUNG UND VERTEILUNG VON ELEKTRIZITÄT, GAS, DAMPF UND WARMWASSER	8 216	7 160	5 441
17	WASSERGEWINNUNG, -REINIGUNG UND -VERTEILUNG	195	140	195
21	ERZBERGBAU (GEWINNUNG UND AUFBEREITUNG)	48	24	19
22	ERZEUGUNG UND ERSTE BEARBEITUNG VON METALLEN	10 407	8 965	8 146
23	GEWINNUNG VON NICHT-ENERGETISCHEN MINERALIEN (OHNE ERZE), TORFGEWINNUNG	367	394	375
24	BE- UND VERARBEITUNG VON STEINEN UND ERDEN, HERSTELLUNG UND VERARBEITUNG VON GLAS	3 907	3 515	3 632
		17 691	17 179	17 544
25	CHEMISCHE INDUSTRIE (OHNE CHEMIEFASERINDUSTRIE)	383	363	279
26	CHEMIEFASERINDUSTRIE	-	-	-
31	HERSTELLUNG VON METALLERZEUGNISSEN (OHNE MASCHINEN- UND FAHRZEUGBAU)	9 091	7 305	7 167
32	MASCHINENBAU	7 426	7 495	7 582
33	HERSTELLUNG VON BÜROMASCHINEN SOWIE DATENVERARBEITUNGSGERÄTEN UND -EINRICHTUNGEN	2 539	3 252	2 714
		12 447	10 344	10 566
34	ELEKTROTECHNIK	18 948	22 393	24 869
35	BAU VON KRAFTWAGEN UND DEREN EINZELTEILEN	-	-	-
36	FAHRZEUGBAU (OHNE BAU VON KRAFTWAGEN)	6 897	2 962	2 661
37	FEINMECHANIK UND OPTIK	714	942	841
41	NAHRUNGS- UND GENUSSMITTELGEWERBE	35 933	41 242	40 791
43	TEXTILGEWERBE	5 335	5 625	5 426
44	LEDERGEWERBE	558	593	607
45	SCHUH- UND BEKLEIDUNGSGEWERBE	2 921	3 318	3 124
46	BE- UND VERARBEITUNG VON HOLZ	3 365	3 332	3 521
47	PAPIER- UND PAPPENERZEUGUNG UND -VERARBEITUNG, DRUCKEREI- UND VERLAGSGEWERBE	7 757	7 500	8 024
48	VERARBEITUNG VON GUMMI UND KUNSTSTOFFEN	4 532	5 211	5 474
49	SONSTIGES VERARBEITENDES GEWERBE	984	1 096	1 041
50	BÄUGEWERBE	8 064	10 383	10 999

*) QUELLE: STATISTISCHES AMT DER EUROPÄISCHEN GEMEINSCHAFT, LUXEMBURG,
SYSTEM CRODUS FÜR DIE VERWALTUNG VON ZEITREIHEN, BEREICH INDE.
1) ALLGEMEINE SYSTEMATIK DER WIRTSCHAFTSZWEIGE IN DER EUROPÄISCHEN GEMEINSCHAFT.
2) NACE-NR. 11 - 15, 2 - 4.
3) NACE-NR. 1 - 5.

12 PRODUZIERENDES GEWERBE IM AUSLAND *)

KAEUFE VON FREMDBEZUGENEN
ROH-, HILFS- UND BETRIEBSSTOFFEN
ZWISCHENERZEUGNISSEN U.S.W.

MILL. EWE

NACE 1)	LAND	1983	1985	1987
NR.	WIRTSCHAFTSZWEIG			
GRIECHENLAND				
	VERARBEITENDES GEWERBE 2)	11 702
	INDUSTRIE 3)	11 705
11	KOHLENBERGBAU (EINSCHLIESSLICH HERSTELLUNG VON BRIKETTS)	3
12	KOKEREI	-	-	-
13	GEWINNUNG VON ERDDEL UND ERDGAS	-	-	-
14	MINERALOELVERARBEITUNG	2 596
15	KERNBRENNSTOFFINDUSTRIE	-	-	-
16	ERZEUGUNG UND VERTEILUNG VON ELEKTRIZITAET, GAS, DAMPF UND WARMWASSER	-	-	-
17	WASSERGEWINNUNG, -REINIGUNG UND -VERTEILUNG	-	-	-
21	ERZBERGBAU (GEWINNUNG UND AUFBEREITUNG)	-	-	-
22	ERZEUGUNG UND ERSTE BEARBEITUNG VON METALLEN	1 118
23	GEWINNUNG VON NICHT-ENERGETISCHEN MINERALIEN (OHNE ERZE), TORFGEWINNUNG	-	-	-
24	BE- UND VERARBEITUNG VON STEINEN UND ERDEN, HERSTELLUNG UND VERARBEITUNG VON GLAS	597
25	CHEMISCHE INDUSTRIE (OHNE CHEMIEFASERINDUSTRIE)	860
26	CHEMIEFASERINDUSTRIE	80
31	HERSTELLUNG VON METALLERZEUGNISSEN (OHNE MASCHINEN- UND FAHRZEUGBAU)	455
32	MASCHINENBAU	105
33	HERSTELLUNG VON BUEROMASCHINEN SOWIE DATENVERARBEITUNGSGERAETEN UND -EINRICHTUNGEN	444
34	ELEKTROTECHNIK	111
35	BAU VON KRAFTWAGEN UND DEREN EINZELTEILEN	113
36	FAHRZEUGBAU (OHNE BAU VON KRAFTWAGEN)	-	-	-
37	FEINMECHANIK UND OPTIK	-	-	-
41	NAHRUNGS- UND GENUSSMITTELGEWERBE	6
43	TEXTILGEWERBE	2 662
44	LEDERGEWERBE	1 328
45	SCHUH- UND BEKLEIDUNGSGEWERBE	52
46	BE- UND VERARBEITUNG VON HOLZ	323
47	PAPIER- UND PAPPENERZEUGUNG UND -VERARBEITUNG, DRUCKEREI- UND VERLAGSGEWERBE	161
48	VERARBEITUNG VON GUMMI UND KUNSTSTOFFEN	385
49	SONSTIGES VERARBEITENDES GEWERBE	288
50	BAUGEWERBE	19
		-	-	-
GROSSBRITANNIEN UND NORDIRLAND				
	VERARBEITENDES GEWERBE 2)	148 388	147 829	155 482
	INDUSTRIE 3)	164 762	165 317	172 281
11	KOHLENBERGBAU (EINSCHLIESSLICH HERSTELLUNG VON BRIKETTS)	1 680	1 510	1 368
12	KOKEREI	349	234	195
13	GEWINNUNG VON ERDDEL UND ERDGAS	-	-	-
14	MINERALOELVERARBEITUNG	17 989	9 167	10 312
15	KERNBRENNSTOFFINDUSTRIE	-	-	-
16	ERZEUGUNG UND VERTEILUNG VON ELEKTRIZITAET, GAS, DAMPF UND WARMWASSER	14 140	15 369	14 818
17	WASSERGEWINNUNG, -REINIGUNG UND -VERTEILUNG	405	452	435
21	ERZBERGBAU (GEWINNUNG UND AUFBEREITUNG)	8
22	ERZEUGUNG UND ERSTE BEARBEITUNG VON METALLEN	10 801	9 948	10 288
23	GEWINNUNG VON NICHT-ENERGETISCHEN MINERALIEN (OHNE ERZE), TORFGEWINNUNG	141	158	178
24	BE- UND VERARBEITUNG VON STEINEN UND ERDEN, HERSTELLUNG UND VERARBEITUNG VON GLAS	4 530	4 475	4 522
25	CHEMISCHE INDUSTRIE (OHNE CHEMIEFASERINDUSTRIE)	16 042	14 966	15 408
26	CHEMIEFASERINDUSTRIE	732	639	650
31	HERSTELLUNG VON METALLERZEUGNISSEN (OHNE MASCHINEN- UND FAHRZEUGBAU)	7 215	7 508	7 530
32	MASCHINENBAU	9 745	10 742	10 913
33	HERSTELLUNG VON BUEROMASCHINEN SOWIE DATENVERARBEITUNGSGERAETEN UND -EINRICHTUNGEN	1 274	2 842	3 561
34	ELEKTROTECHNIK	10 447	11 909	12 182
35	BAU VON KRAFTWAGEN UND DEREN EINZELTEILEN	9 244	10 646	12 520
36	FAHRZEUGBAU (OHNE BAU VON KRAFTWAGEN)	5 932	7 139	7 391
37	FEINMECHANIK UND OPTIK	1 013	1 286	1 327
41	NAHRUNGS- UND GENUSSMITTELGEWERBE	29 430	29 592	29 237
43	TEXTILGEWERBE	4 514	4 755	5 119
44	LEDERGEWERBE	476	626	730
45	SCHUH- UND BEKLEIDUNGSGEWERBE	2 960	3 417	3 623
46	BE- UND VERARBEITUNG VON HOLZ	3 293	3 481	4 017
47	PAPIER- UND PAPPENERZEUGUNG UND -VERARBEITUNG, DRUCKEREI- UND VERLAGSGEWERBE	7 613	8 659	9 422
48	VERARBEITUNG VON GUMMI UND KUNSTSTOFFEN	4 032	4 824	5 452
49	SONSTIGES VERARBEITENDES GEWERBE	759	976	1 085
50	BAUGEWERBE	12 241	13 523	14 486

*) QUELLE: STATISTISCHES AMT DER EUROPAEISCHEN GEMEINSCHAFT, LUXEMBURG,
SYSTEM CRODOS FUER DIE VERWALTUNG VON ZEITREIHEN, BEREICH INDE.
1) ALLGEMEINE SYSTEMATIK DER WIRTSCHAFTSZWEIGE IN DER EUROPAEISCHEN GEMEINSCHAFT.
2) NACE-NR. 11 - 15, 2 - 4.
3) NACE-NR. 1 - 5.

12 PRODUZIERENDES GEWERBE IM AUSLAND *)

KAEUFE VON FREMDBEZOGENEN
ROH-, HILFS- UND BETRIEBSSTOFFEN
ZWISCHENERZEUGNISSEN U.S.W.

MILL. EME

NACE 1)	LAND	1983	1985	1987
NR.	WIRTSCHAFTSZWEIG			
IRLAND				
	VERARBEITENDES GEWERBE 2)	8 410	9 694	...
	INDUSTRIE 3)	9 041	10 254	...
11	KOHLENBERGBAU (EINSCHLIESSLICH HERSTELLUNG VON BRIKETTS)	30	32	...
12	KOKEREI	-	-	-
13	GEWINNUNG VON ERDOEL UND ERDGAS	-	-	-
14	MINERALOELVERARBEITUNG	-	-	-
15	KERNBRENNSTOFFINDUSTRIE	-	-	-
16	ERZEUGUNG UND VERTEILUNG VON ELEKTRIZITAET, GAS, DAMPF UND WARMWASSER	489	492	...
17	WASSERGEWINNUNG, -REINIGUNG UND -VERTEILUNG	-	-	-
21	ERZBERGBAU (GEWINNUNG UND AUFBEREITUNG)	-	-	-
22	ERZEUGUNG UND ERSTE BEARBEITUNG VON METALLEN	74	95	...
23	GEWINNUNG VON NICHT-ENERGETISCHEN MINERALIEN (OHNE ERZE), TORFGEWINNUNG	112	96	...
24	BE- UND VERARBEITUNG VON STEINEN UND ERDEN, HERSTELLUNG UND VERARBEITUNG VON GLAS	311	375	...
25	CHEMISCHE INDUSTRIE (OHNE CHEMIEFASERINDUSTRIE)	652	747	...
26	CHEMIEFASERINDUSTRIE	-	-	-
31	HERSTELLUNG VON METALLERZEUGNISSEN (OHNE MASCHINEN- UND FAHRZEUGBAU)	218	224	...
32	MASCHINENBAU	128	178	...
33	HERSTELLUNG VON BUEROMASCHINEN SOWIE DATENVERARBEITUNGSGERAETEN UND -EINRICHTUNGEN	887	1 129	...
34	ELEKTROTECHNIK	442	492	...
35	BAU VON KRAFTWAGEN UND DEREN EINZELTEILEN	140	35	...
36	FAHRZEUGBAU (OHNE BAU VON KRAFTWAGEN)	33	44	...
37	FEINMECHANIK UND OPTIK	171	184	...
41	NAHRUNGS- UND GENUSSMITTELGEWERBE	4 345	5 035	...
43	TEXTILGEWERBE	254	264	...
44	LEDERGEWERBE	45	35	...
45	SCHUH- UND BEKLEIDUNGSGEWERBE	159	177	...
46	BE- UND VERARBEITUNG VON HOLZ	87	128	...
47	PAPIER- UND PAPPENERZEUGUNG UND -VERARBEITUNG, DRUCKEREI- UND VERLAGSGEWERBE	203	271	...
48	VERARBEITUNG VON GUMMI UND KUNSTSTOFFEN	179	240	...
49	SONSTIGES VERARBEITENDES GEWERBE	82	42	...
50	BAUGEWERBE	392	338	...
ITALIEN				
	VERARBEITENDES GEWERBE 2)	124 948	143 195	153 411
	INDUSTRIE 3)	138 491	156 097	166 377
11	KOHLENBERGBAU (EINSCHLIESSLICH HERSTELLUNG VON BRIKETTS)	-	5	...
12	KOKEREI	-	-	-
13	GEWINNUNG VON ERDOEL UND ERDGAS	400	439	370
14	MINERALOELVERARBEITUNG	10 852	9 222	10 173
15	KERNBRENNSTOFFINDUSTRIE	-	-	-
16	ERZEUGUNG UND VERTEILUNG VON ELEKTRIZITAET, GAS, DAMPF UND WARMWASSER	12 846	12 183	12 239
17	WASSERGEWINNUNG, -REINIGUNG UND -VERTEILUNG	186	297	282
21	ERZBERGBAU (GEWINNUNG UND AUFBEREITUNG)	3	7	25
22	ERZEUGUNG UND ERSTE BEARBEITUNG VON METALLEN	10 147	10 792	10 078
23	GEWINNUNG VON NICHT-ENERGETISCHEN MINERALIEN (OHNE ERZE), TORFGEWINNUNG	304	327	356
24	BE- UND VERARBEITUNG VON STEINEN UND ERDEN, HERSTELLUNG UND VERARBEITUNG VON GLAS	5 086	4 856	5 211
25	CHEMISCHE INDUSTRIE (OHNE CHEMIEFASERINDUSTRIE)	13 782	13 623	14 863
26	CHEMIEFASERINDUSTRIE	787	910	963
31	HERSTELLUNG VON METALLERZEUGNISSEN (OHNE MASCHINEN- UND FAHRZEUGBAU)	6 606	7 629	8 386
32	MASCHINENBAU	8 851	12 027	12 850
33	HERSTELLUNG VON BUEROMASCHINEN SOWIE DATENVERARBEITUNGSGERAETEN UND -EINRICHTUNGEN	1 169	2 104	2 154
34	ELEKTROTECHNIK	8 977	10 136	11 505
35	BAU VON KRAFTWAGEN UND DEREN EINZELTEILEN	7 718	10 124	11 371
36	FAHRZEUGBAU (OHNE BAU VON KRAFTWAGEN)	2 149	2 662	2 717
37	FEINMECHANIK UND OPTIK	592	785	733
41	NAHRUNGS- UND GENUSSMITTELGEWERBE	22 355	25 480	26 303
43	TEXTILGEWERBE	6 305	7 991	8 716
44	LEDERGEWERBE	1 591	2 034	2 268
45	SCHUH- UND BEKLEIDUNGSGEWERBE	4 900	5 743	6 422
46	BE- UND VERARBEITUNG VON HOLZ	3 022	3 892	4 321
47	PAPIER- UND PAPPENERZEUGUNG UND -VERARBEITUNG, DRUCKEREI- UND VERLAGSGEWERBE	4 754	5 846	6 632
48	VERARBEITUNG VON GUMMI UND KUNSTSTOFFEN	4 072	5 616	5 960
49	SONSTIGES VERARBEITENDES GEWERBE	1 106	1 613	1 762
50	BAUGEWERBE	6 925	7 669	8 863

*) QUELLE: STATISTISCHES AMT DER EUROPÄISCHEN GEMEINSCHAFT, LUXEMBURG,
SYSTEM CRODOS FÜR DIE VERWALTUNG VON ZEITREIHEN, BEREICH INDE.
1) ALLGEMEINE SYSTEMATIK DER WIRTSCHAFTSZWEIGE IN DER EUROPÄISCHEN GEMEINSCHAFT.
2) NACE-NR. 11 - 15, 2 - 4.
3) NACE-NR. 1 - 5.

12 PRODUZIERENDES GEWERBE IM AUSLAND *)

KAEUFE VON FREMDBEZOGENEN
ROH-, HILFS- UND BETRIEBSSTOFFEN
ZWISCHENERZEUGNISSEN U.S.W.

MILL. EWE

NACE 1)	LAND	1983	1985	1987
NR.	WIRTSCHAFTSZWEIG			
LUXEMBURG				
	VERARBEITENDES GEWERBE 2)	1 575
	INDUSTRIE 3)	1 602
11	KOHLBERGBAU (EINSCHLIESSLICH HERSTELLUNG VON BRIKETTS)	-	-	-
12	KOKEREI	-	-	-
13	GEWINNUNG VON ERDOEL UND ERDGAS	-	-	-
14	MINERALOELVERARBEITUNG	-	-	-
15	KERNBRENNSTOFFINDUSTRIE	-	-	-
16	ERZEUGUNG UND VERTEILUNG VON ELEKTRIZITAET, GAS, DAMPF UND WARMWASSER	23
17	WASSERGEWINNUNG, -REINIGUNG UND -VERTEILUNG	3
21	ERZBERGBAU (GEWINNUNG UND AUFBEREITUNG)	-	-	-
22	ERZEUGUNG UND ERSTE BEARBEITUNG VON METALLEN	751
23	GEWINNUNG VON NICHT-ENERGETISCHEN MINERALIEN (OHNE ERZE), TORFGEWINNUNG	1
24	BE- UND VERARBEITUNG VON STEINEN UND ERDEN, HERSTELLUNG UND VERARBEITUNG VON GLAS	74
25	CHEMISCHE INDUSTRIE (OHNE CHEMIEFASERINDUSTRIE)	52
26	CHEMIEFASERINDUSTRIE	72
31	HERSTELLUNG VON METALLERZEUGNISSEN (OHNE MASCHINEN- UND FAHRZEUGBAU)	83
32	MASCHINENBAU	-	-	-
33	HERSTELLUNG VON BUEROMASCHINEN SOWIE DATENVERARBEITUNGSGERAETEN UND -EINRICHTUNGEN	34
34	ELEKTROTECHNIK	-	-	-
35	BAU VON KRAFTWAGEN UND DEREN EINZELTEILEN	-	-	-
36	FAHRZEUGBAU (OHNE BAU VON KRAFTWAGEN)	-	-	-
37	FEINMECHANIK UND OPTIK	180
41	NAHRUNGS- UND GENUSSMITTELGEWERBE	-	-	-
43	TEXTILGEWERBE	-	-	-
44	LEDERGEWERBE	-	-	-
45	SCHUH- UND BEKLEIDUNGSGEWERBE	21
46	BE- UND VERARBEITUNG VON HOLZ	3
47	PAPIER- UND PAPPENERZEUGUNG UND -VERARBEITUNG, DRUCKEREI- UND VERLAGSGEWERBE	20
48	VERARBEITUNG VON GUMMI UND KUNSTSTOFFEN	286
49	SONSTIGES VERARBEITENDES GEWERBE	-	-	-
50	BAUGEWERBE	132
NIEDERLANDE				
	VERARBEITENDES GEWERBE 2)	53 424	52 531	...
	INDUSTRIE 3)	53 424	52 531	...
11	KOHLBERGBAU (EINSCHLIESSLICH HERSTELLUNG VON BRIKETTS)	-	-	-
12	KOKEREI	-	-	-
13	GEWINNUNG VON ERDOEL UND ERDGAS	-	-	-
14	MINERALOELVERARBEITUNG	-	-	-
15	KERNBRENNSTOFFINDUSTRIE	9 758	4 610	...
16	ERZEUGUNG UND VERTEILUNG VON ELEKTRIZITAET, GAS, DAMPF UND WARMWASSER	-	-	-
17	WASSERGEWINNUNG, -REINIGUNG UND -VERTEILUNG	-	-	-
21	ERZBERGBAU (GEWINNUNG UND AUFBEREITUNG)	-	-	-
22	ERZEUGUNG UND ERSTE BEARBEITUNG VON METALLEN	1 993	1 837	...
23	GEWINNUNG VON NICHT-ENERGETISCHEN MINERALIEN (OHNE ERZE), TORFGEWINNUNG	-	-	-
24	BE- UND VERARBEITUNG VON STEINEN UND ERDEN, HERSTELLUNG UND VERARBEITUNG VON GLAS	813	909	...
25	CHEMISCHE INDUSTRIE (OHNE CHEMIEFASERINDUSTRIE)	9 428	8 354	...
26	CHEMIEFASERINDUSTRIE	-	-	-
31	HERSTELLUNG VON METALLERZEUGNISSEN (OHNE MASCHINEN- UND FAHRZEUGBAU)	1 551	1 993	...
32	MASCHINENBAU	1 835	2 007	...
33	HERSTELLUNG VON BUEROMASCHINEN SOWIE DATENVERARBEITUNGSGERAETEN UND -EINRICHTUNGEN	-	582	...
34	ELEKTROTECHNIK	3 604	5 364	...
35	BAU VON KRAFTWAGEN UND DEREN EINZELTEILEN	1 291	2 058	...
36	FAHRZEUGBAU (OHNE BAU VON KRAFTWAGEN)	777	696	...
37	FEINMECHANIK UND OPTIK	103	132	...
41	NAHRUNGS- UND GENUSSMITTELGEWERBE	17 573	19 300	...
43	TEXTILGEWERBE	766	959	...
44	LEDERGEWERBE	88	112	...
45	SCHUH- UND BEKLEIDUNGSGEWERBE	330	377	...
46	BE- UND VERARBEITUNG VON HOLZ	-	-	-
47	PAPIER- UND PAPPENERZEUGUNG UND -VERARBEITUNG, DRUCKEREI- UND VERLAGSGEWERBE	613	671	...
48	VERARBEITUNG VON GUMMI UND KUNSTSTOFFEN	2 005	2 472	...
49	SONSTIGES VERARBEITENDES GEWERBE	879
50	BAUGEWERBE	19	100	...

*) QUELLE: STATISTISCHES AMT DER EUROPÄISCHEN GEMEINSCHAFT, LUXEMBURG,
SYSTEM CRONOS FÜR DIE VERHALTUNG VON ZEITREIHEN, BEREICH INDE.
1) ALLGEMEINE SYSTEMATIK DER WIRTSCHAFTSZWEIGE IN DER EUROPÄISCHEN GEMEINSCHAFT.
2) NACE-NR. 11 - 15, 2 - 4.
3) NACE-NR. 1 - 5.

12 PRODUZIERENDES GEWERBE IM AUSLAND *)

KAEUFE VON FREMDBEZOGENEN
ROH-, HILFS- UND BETRIEBSSTOFFEN
ZWISCHENERZEUGNISSEN U.S.W.

MILL. EWE

NACE 1)	LAND	1983	1985	1987
NR.	WIRTSCHAFTSZWEIG			
PORTUGAL				
	VERARBEITENDES GEWERBE 2)	12 031	12 478	...
	INDUSTRIE 3)	12 473	12 478	...
11	KOHLBERGBAU (EINSCHLIESSLICH HERSTELLUNG VON BRIKETS)	1
12	KOKEREI	-	-	-
13	GEWINNUNG VON ERDOEL UND ERDGAS	-	-	-
14	MINERALOELVERARBEITUNG	2 552	1 831	...
15	KERNBRENNSTOFFINDUSTRIE	-	-	-
16	ERZEUGUNG UND VERTEILUNG VON ELEKTRIZITAET, GAS, DAMPF UND WARMWASSER	411
17	WASSERGEWINNUNG, -REINIGUNG UND -VERTEILUNG	-	-	-
21	ERZBERGBAU (GEWINNUNG UND AUFBEREITUNG)	5
22	ERZEUGUNG UND ERSTE BEARBEITUNG VON METALLEN	389	298	...
23	GEWINNUNG VON NICHT-ENERGETISCHEN MINERALIEN (OHNE ERZE), TORFGEWINNUNG	25
24	BE- UND VERARBEITUNG VON STEINEN UND ERDEN, HERSTELLUNG UND VERARBEITUNG VON GLAS	528	422	...
25	CHEMISCHE INDUSTRIE (OHNE CHEMIEFASERINDUSTRIE)	1 487	1 472	...
26	CHEMIEFASERINDUSTRIE	77	103	...
31	HERSTELLUNG VON METALLERZEUGNISSEN (OHNE MASCHINEN- UND FAHRZEUGBAU)	350	371	...
32	MASCHINENBAU	164	176	...
33	HERSTELLUNG VON BUEROMASCHINEN SOWIE DATENVERARBEITUNGSGERAETEN UND -EINRICHTUNGEN	35
34	ELEKTROTECHNIK	493	492	...
35	BAU VON KRAFTWAGEN UND DEREN EINZELTEILEN	441	493	...
36	FAHRZEUGBAU (OHNE BAU VON KRAFTWAGEN)	91	87	...
37	FEINMECHANIK UND OPTIK	15	20	...
41	NAHRUNGS- UND GENUSSMITTELGEWERBE	2 519	2 996	...
43	TEXTILGEWERBE	1 192	1 371	...
44	LEDERGEWERBE	104	169	...
45	SCHUH- UND BEKLEIDUNGSGEWERBE	389	654	...
46	BE- UND VERARBEITUNG VON HOLZ	386	476	...
47	PAPIER- UND PAPPENERZEUGUNG UND -VERARBEITUNG, DRUCKEREI- UND VERLAGSGEWERBE	528	712	...
48	VERARBEITUNG VON GUMMI UND KUNSTSTOFFEN	277	296	...
49	SONSTIGES VERARBEITENDES GEWERBE	12	15	...
50	BAUGEWERBE	-	-	-
SPANIEN				
	VERARBEITENDES GEWERBE 2)	-	-	-
	INDUSTRIE 3)	-	-	-
11	KOHLBERGBAU (EINSCHLIESSLICH HERSTELLUNG VON BRIKETS)	-	-	-
12	KOKEREI	-	-	-
13	GEWINNUNG VON ERDOEL UND ERDGAS	-	-	-
14	MINERALOELVERARBEITUNG	-	-	-
15	KERNBRENNSTOFFINDUSTRIE	-	-	-
16	ERZEUGUNG UND VERTEILUNG VON ELEKTRIZITAET, GAS, DAMPF UND WARMWASSER	-	-	-
17	WASSERGEWINNUNG, -REINIGUNG UND -VERTEILUNG	-	-	-
21	ERZBERGBAU (GEWINNUNG UND AUFBEREITUNG)	-	-	-
22	ERZEUGUNG UND ERSTE BEARBEITUNG VON METALLEN	-	-	-
23	GEWINNUNG VON NICHT-ENERGETISCHEN MINERALIEN (OHNE ERZE), TORFGEWINNUNG	-	-	-
24	BE- UND VERARBEITUNG VON STEINEN UND ERDEN, HERSTELLUNG UND VERARBEITUNG VON GLAS	-	-	-
25	CHEMISCHE INDUSTRIE (OHNE CHEMIEFASERINDUSTRIE)	-	-	-
26	CHEMIEFASERINDUSTRIE	-	-	-
31	HERSTELLUNG VON METALLERZEUGNISSEN (OHNE MASCHINEN- UND FAHRZEUGBAU)	-	-	-
32	MASCHINENBAU	-	-	-
33	HERSTELLUNG VON BUEROMASCHINEN SOWIE DATENVERARBEITUNGSGERAETEN UND -EINRICHTUNGEN	-	-	-
34	ELEKTROTECHNIK	-	-	-
35	BAU VON KRAFTWAGEN UND DEREN EINZELTEILEN	-	-	-
36	FAHRZEUGBAU (OHNE BAU VON KRAFTWAGEN)	-	-	-
37	FEINMECHANIK UND OPTIK	-	-	-
41	NAHRUNGS- UND GENUSSMITTELGEWERBE	-	-	-
43	TEXTILGEWERBE	-	-	-
44	LEDERGEWERBE	-	-	-
45	SCHUH- UND BEKLEIDUNGSGEWERBE	-	-	-
46	BE- UND VERARBEITUNG VON HOLZ	-	-	-
47	PAPIER- UND PAPPENERZEUGUNG UND -VERARBEITUNG, DRUCKEREI- UND VERLAGSGEWERBE	-	-	-
48	VERARBEITUNG VON GUMMI UND KUNSTSTOFFEN	-	-	-
49	SONSTIGES VERARBEITENDES GEWERBE	-	-	-
50	BAUGEWERBE	-	-	-

*) QUELLE: STATISTISCHES AMT DER EUROPAEISCHEN GEMEINSCHAFT, LUXEMBURG,
SYSTEM CRONOS FUER DIE VERWALTUNG VON ZEITREIHEN, BEREICH INDE.
1) ALLGEMEINE SYSTEMATIK DER WIRTSCHAFTSZWEIGE IN DER EUROPAEISCHEN GEMEINSCHAFT.
2) NACE-NR. 11 - 15, 2 - 4.
3) NACE-NR. 1 - 5.

12 PRODUZIERENDES GEWERBE IM AUSLAND *)

PRODUKTIONSWERT OHNE MWST.

MILL. EWE

NACE 1)	LAND	1983	1985	1987
NR.	WIRTSCHAFTSZWEIG			
BUNDESREPUBLIK DEUTSCHLAND				
	VERARBEITENDES GEWERBE 2)	508 256	612 516	631 184
	INDUSTRIE 3)	585 150	702 637	716 764
11	KOHLENBERGBAU (EINSCHLIESSLICH HERSTELLUNG VON BRIKETT)	12 434	13 059	12 336
12	KOKEREI	-	-	-
13	GEWINNUNG VON ERDOEL UND ERDGAS	777
14	MINERALOELVERARBEITUNG	34 075	25 634	24 330
15	KERNBRENNSTOFFINDUSTRIE	178	284	277
16	ERZEUGUNG UND VERTEILUNG VON ELEKTRIZITAET, GAS, DAMPF UND WARMWASSER	59 687	72 319	68 875
17	WASSERGEWINNUNG, -REINIGUNG UND -VERTEILUNG	1 607	1 858	1 506
21	ERZBERGBAU (GEWINNUNG UND AUFBEREITUNG)	-	-	-
22	ERZEUGUNG UND ERSTE BEARBEITUNG VON METALLEN	30 490	34 732	32 249
23	GEWINNUNG VON NICHT-ENERGETISCHEN MINERALIEN (OHNE ERZE), TOPFGEWINNUNG	2 390	2 884	2 862
24	BE- UND VERARBEITUNG VON STEINEN UND ERDEN, HERSTELLUNG UND VERARBEITUNG VON GLAS	17 591	18 339	19 094
25	CHEMISCHE INDUSTRIE (OHNE CHEMIEFASERINDUSTRIE)	59 840	70 538	72 874
26	CHEMIEFASERINDUSTRIE	-	-	-
31	HERSTELLUNG VON METALLERZEUGNISSEN (OHNE MASCHINEN- UND FAHRZEUGBAU)	34 770	44 888	46 213
32	MASCHINENBAU	56 442	75 805	73 465
33	HERSTELLUNG VON BUEROMASCHINEN SOWIE DATENVERARBEITUNGSGERAETEN UND -EINRICHTUNGEN	7 471	11 237	10 941
34	ELEKTROTECHNIK	50 539	68 056	74 680
35	BAU VON KRAFTWAGEN UND DEREN EINZELTEILEN	58 435	77 376	84 042
36	FAHRZEUGBAU (OHNE BAU VON KRAFTWAGEN)	8 241	8 640	8 821
37	FEINMECHANIK UND OPTIK	5 896	7 681	8 121
41	NAHRUNGS- UND GENUSSMITTELGEWERBE	64 456	72 489	73 865
43	TEXTILGEWERBE	13 564	15 815	16 133
44	LEDERGEWERBE	1 313	1 424	1 452
45	SCHUH- UND BEKLEIDUNGSGEWERBE	9 849	11 715	12 130
46	BE- UND VERARBEITUNG VON HOLZ	14 941	15 871	17 018
47	PAPIER- UND PAPPENERZEUGUNG UND -VERARBEITUNG, DRUCKEREI- UND VERLAGSGEWERBE	20 349	25 580	27 161
48	VERARBEITUNG VON GUMMI UND KUNSTSTOFFEN	17 338	23 383	25 067
49	SONSTIGES VERARBEITENDES GEWERBE	2 480	3 031	3 254
50	BAUGEWERBE	45 863	48 526	50 329
BELGIEN				
	VERARBEITENDES GEWERBE 2)	60 971
	INDUSTRIE 3)	68 475
11	KOHLENBERGBAU (EINSCHLIESSLICH HERSTELLUNG VON BRIKETT)	684
12	KOKEREI	-	-	-
13	GEWINNUNG VON ERDOEL UND ERDGAS	-	-	-
14	MINERALOELVERARBEITUNG	3 464
15	KERNBRENNSTOFFINDUSTRIE	-	-	-
16	ERZEUGUNG UND VERTEILUNG VON ELEKTRIZITAET, GAS, DAMPF UND WARMWASSER	6 531
17	WASSERGEWINNUNG, -REINIGUNG UND -VERTEILUNG	326
21	ERZBERGBAU (GEWINNUNG UND AUFBEREITUNG)	-	-	-
22	ERZEUGUNG UND ERSTE BEARBEITUNG VON METALLEN	7 366
23	GEWINNUNG VON NICHT-ENERGETISCHEN MINERALIEN (OHNE ERZE), TORFGEWINNUNG	245
24	BE- UND VERARBEITUNG VON STEINEN UND ERDEN, HERSTELLUNG UND VERARBEITUNG VON GLAS	1 958
25	CHEMISCHE INDUSTRIE (OHNE CHEMIEFASERINDUSTRIE)	9 829
26	CHEMIEFASERINDUSTRIE	-	-	-
31	HERSTELLUNG VON METALLERZEUGNISSEN (OHNE MASCHINEN- UND FAHRZEUGBAU)	2 289
32	MASCHINENBAU	3 200
33	HERSTELLUNG VON BUEROMASCHINEN SOWIE DATENVERARBEITUNGSGERAETEN UND -EINRICHTUNGEN	141
34	ELEKTROTECHNIK	3 791
35	BAU VON KRAFTWAGEN UND DEREN EINZELTEILEN	6 341
36	FAHRZEUGBAU (OHNE BAU VON KRAFTWAGEN)	826
37	FEINMECHANIK UND OPTIK	117
41	NAHRUNGS- UND GENUSSMITTELGEWERBE	10 808
43	TEXTILGEWERBE	3 302
44	LEDERGEWERBE	76
45	SCHUH- UND BEKLEIDUNGSGEWERBE	1 055
46	BE- UND VERARBEITUNG VON HOLZ	1 411
47	PAPIER- UND PAPPENERZEUGUNG UND -VERARBEITUNG, DRUCKEREI- UND VERLAGSGEWERBE	2 760
48	VERARBEITUNG VON GUMMI UND KUNSTSTOFFEN	1 370
49	SONSTIGES VERARBEITENDES GEWERBE	870
50	BAUGEWERBE	4 479

*) QUELLE: STATISTISCHES AMT DER EUROPÄISCHEN GEMEINSCHAFT, LUXEMBURG, SYSTEM CRONOS FÜR DIE VERWALTUNG VON ZEITREIHEN, BEREICH INDE.
 1) ALLGEMEINE SYSTEMATIK DER WIRTSCHAFTSZWEIGE IN DER EUROPÄISCHEN GEMEINSCHAFT.
 2) NACE-NR. 11 - 15, 2 - 4.
 3) NACE-NR. 1 - 5.

12 PRODUZIERENDES GEWERBE IM AUSLAND *)

PRODUKTIONSWERT OHNE MWST.

MILL. EWE

NACE 1)	LAND	1983	1985	1987
NR.	WIRTSCHAFTSZWEIG			
DAENEMARK				
	VERARBEITENDES GEWERBE 2)	25 637	33 701	33 378
	INDUSTRIE 3)	25 675	33 766	33 457
11	KOHLBERGBAU (EINSCHLIESSLICH HERSTELLUNG VON BRIKETS)	-	-	-
12	KOKEREI	-	-	-
13	GEWINNUNG VON ERDÖL UND ERDGAS	-	-	-
14	MINERALÖLVERARBEITUNG	159	190	176
15	KERNBRENSTOFFINDUSTRIE	-	-	-
16	ERZEUGUNG UND VERTEILUNG VON ELEKTRIZITÄT, GAS, DAMP UND WARMWASSER	-	-	-
17	WASSERGEWINNUNG, -REINIGUNG UND -VERTEILUNG	-	-	-
21	ERZBERGBAU (GEWINNUNG UND AUFBEREITUNG)	-	-	-
22	ERZEUGUNG UND ERSTE BEARBEITUNG VON METALLEN	430	590	519
23	GEWINNUNG VON NICHT-ENERGETISCHEN MINERALIEN (OHNE ERZE), TORFGEWINNUNG	38	65	79
24	BE- UND VERARBEITUNG VON STEINEN UND ERDEN,	822	1 283	1 316
	HERSTELLUNG UND VERARBEITUNG VON GLAS	2 069	2 525	2 604
25	CHEMISCHE INDUSTRIE (OHNE CHEMIEFASERINDUSTRIE)	-	-	-
26	CHEMIEFASERINDUSTRIE	-	-	-
31	HERSTELLUNG VON METALLERZEUGNISSEN (OHNE MASCHINEN- UND FAHRZEUGBAU)	1 204	1 956	1 987
32	MASCHINENBAU	2 461	3 366	3 178
33	HERSTELLUNG VON BÜROMASCHINEN SOWIE	59	142	135
	DATENVERARBEITUNGSGERÄTEN UND -EINRICHTUNGEN	1 537	2 270	2 296
34	ELEKTROTECHNIK	-	-	-
35	BAU VON KRAFTWAGEN UND DEREN EINZELTEILEN	196	331	326
36	FAHRZEUGBAU (OHNE BAU VON KRAFTWAGEN)	1 188	1 183	981
37	FEINMECHANIK UND OPTIK	216	293	303
41	NAHRUNGS- UND GENUSSMITTELGEWERBE	10 362	12 291	12 122
43	TEXTILGEWERBE	689	921	918
44	LEDERGEWERBE	48	40	34
45	SCHUH- UND BEKLEIDUNGSGEWERBE	511	750	703
46	BE- UND VERARBEITUNG VON HOLZ	902	1 512	1 519
47	PAPIER- UND PAPPENERZEUGUNG UND -VERARBEITUNG, DRUCKEREI- UND VERLAGSGEWERBE	1 740	2 448	2 581
48	VERARBEITUNG VON GUMMI UND KUNSTSTOFFEN	775	1 173	1 234
49	SONSTIGES VERARBEITENDES GEWERBE	266	439	444
50	BAUGEWERBE	-	-	-
FRANKREICH				
	VERARBEITENDES GEWERBE 2)	342 803	385 329	392 774
	INDUSTRIE 3)	372 046	422 864	428 607
11	KOHLBERGBAU (EINSCHLIESSLICH HERSTELLUNG VON BRIKETS)	2 018	1 854	1 541
12	KOKEREI	-	-	-
13	GEWINNUNG VON ERDÖL UND ERDGAS	2 585	1 963	1 623
14	MINERALÖLVERARBEITUNG	32 643	26 193	26 937
15	KERNBRENSTOFFINDUSTRIE	2 720	4 512	4 241
16	ERZEUGUNG UND VERTEILUNG VON ELEKTRIZITÄT, GAS, DAMP UND WARMWASSER	23 176	30 669	28 771
17	WASSERGEWINNUNG, -REINIGUNG UND -VERTEILUNG	2 250	2 840	3 311
21	ERZBERGBAU (GEWINNUNG UND AUFBEREITUNG)	176	128	109
22	ERZEUGUNG UND ERSTE BEARBEITUNG VON METALLEN	18 382	18 124	17 060
23	GEWINNUNG VON NICHT-ENERGETISCHEN MINERALIEN (OHNE ERZE), TORFGEWINNUNG	1 501	2 045	2 101
24	BE- UND VERARBEITUNG VON STEINEN UND ERDEN,	10 910	11 922	12 499
	HERSTELLUNG UND VERARBEITUNG VON GLAS	35 835	41 910	43 825
25	CHEMISCHE INDUSTRIE (OHNE CHEMIEFASERINDUSTRIE)	704	724	580
26	CHEMIEFASERINDUSTRIE	-	-	-
31	HERSTELLUNG VON METALLERZEUGNISSEN (OHNE MASCHINEN- UND FAHRZEUGBAU)	23 561	24 548	24 646
32	MASCHINENBAU	18 815	20 090	20 221
33	HERSTELLUNG VON BÜROMASCHINEN SOWIE	6 166	8 833	7 742
	DATENVERARBEITUNGSGERÄTEN UND -EINRICHTUNGEN	29 754	35 233	36 159
34	ELEKTROTECHNIK	34 139	40 385	44 845
35	BAU VON KRAFTWAGEN UND DEREN EINZELTEILEN	13 921	15 544	14 148
36	FAHRZEUGBAU (OHNE BAU VON KRAFTWAGEN)	1 988	2 957	2 812
37	FEINMECHANIK UND OPTIK	56 148	63 330	63 455
41	NAHRUNGS- UND GENUSSMITTELGEWERBE	11 819	13 755	13 465
43	TEXTILGEWERBE	1 168	1 283	1 308
44	LEDERGEWERBE	8 172	9 558	9 238
45	SCHUH- UND BEKLEIDUNGSGEWERBE	7 347	7 681	8 040
46	BE- UND VERARBEITUNG VON HOLZ	18 145	22 678	24 859
47	PAPIER- UND PAPPENERZEUGUNG UND -VERARBEITUNG, DRUCKEREI- UND VERLAGSGEWERBE	10 031	13 046	13 674
48	VERARBEITUNG VON GUMMI UND KUNSTSTOFFEN	2 555	3 024	3 022
49	SONSTIGES VERARBEITENDES GEWERBE	35 813	43 281	45 906
50	BAUGEWERBE	-	-	-

*) QUELLE: STATISTISCHES AMT DER EUROPÄISCHEN GEMEINSCHAFT, LUXEMBURG, SYSTEM CRONOS FÜR DIE VERWALTUNG VON ZEITREIHEN, BEREICH INDE.
 1) ALLGEMEINE SYSTEMATIK DER WIRTSCHAFTSZWEIGE IN DER EUROPÄISCHEN GEMEINSCHAFT.
 2) NACE-NR. 11 - 15, 2 - 4.
 3) NACE-NR. 1 - 5.

12 PRODUZIERENDES GEWERBE IM AUSLAND *)

PRODUKTIONSWERT OHNE MWST.

MILL. EWE

NACE 1)	LAND	1983	1985	1987
NR.	WIRTSCHAFTSZWEIG			
GRIECHENLAND				
	VERARBEITENDES GEWERBE 2)	16 537
	INDUSTRIE 3)	16 918
11	KOHLBERGBAU (EINSCHLIESSLICH HERSTELLUNG VON BRIKETT)	156
12	KOKEREI	-	-	-
13	GEWINNUNG VON ERDOEL UND ERDGAS	-	-	-
14	MINERALOELVERARBEITUNG	2 751
15	KERNBRENNSTOFFINDUSTRIE	-	-	-
16	ERZEUGUNG UND VERTEILUNG VON ELEKTRIZITAET, GAS, DAMPF UND WARMWASSER	-	-	-
17	WASSERGEWINNUNG, -REINIGUNG UND -VERTEILUNG	-	-	-
21	ERZBERGBAU (GEWINNUNG UND AUFBEREITUNG)	83
22	ERZEUGUNG UND ERSTE BEARBEITUNG VON METALLEN	1 508
23	GEWINNUNG VON NICHT-ENERGETISCHEN MINERALIEN (OHNE ERZE), TORFGEWINNUNG	141
24	BE- UND VERARBEITUNG VON STEINEN UND ERDEN, HERSTELLUNG UND VERARBEITUNG VON GLAS	1 291
25	CHEMISCHE INDUSTRIE (OHNE CHEMIEFASERINDUSTRIE)	103
26	CHEMIEFASERINDUSTRIE	760
31	HERSTELLUNG VON METALLERZEUGNISSEN (OHNE MASCHINEN- UND FAHRZEUGBAU)	-	-	-
32	MASCHINENBAU	184
33	HERSTELLUNG VON BUEROMASCHINEN SOWIE DATENVERARBEITUNGSGERAETEN UND -EINRICHTUNGEN	697
34	ELEKTROTECHNIK	175
35	BAU VON KRAFTWAGEN UND DEREN EINZELTEILEN	366
36	FAHRZEUGBAU (OHNE BAU VON KRAFTWAGEN)	-	-	-
37	FEINMECHANIK UND OPTIK	-	-	-
41	NAHRUNGS- UND GENUSSMITTELGEWERBE	11
43	TEXTILGEWERBE	3 575
44	LEDERGEWERBE	2 113
45	SCHUH- UND BEKLEIDUNGSGEWERBE	75
46	BE- UND VERARBEITUNG VON HOLZ	592
47	PAPIER- UND PAPPENERZEUGUNG UND -VERARBEITUNG, DRUCKEREI- UND VERLAGSGEWERBE	245
48	VERARBEITUNG VON GUMMI UND KUNSTSTOFFEN	627
49	SONSTIGES VERARBEITENDES GEWERBE	466
50	BAUGEWERBE	35
		-	-	-
GROSSBRITANNIEN UND NORDIRLAND				
	VERARBEITENDES GEWERBE 2)	293 956	305 658	330 451
	INDUSTRIE 3)	333 395	344 274	367 366
11	KOHLBERGBAU (EINSCHLIESSLICH HERSTELLUNG VON BRIKETT)	7 121	5 611	5 169
12	KOKEREI	475	334	278
13	GEWINNUNG VON ERDOEL UND ERDGAS	-	-	-
14	MINERALOELVERARBEITUNG	21 257	11 948	21 055
15	KERNBRENNSTOFFINDUSTRIE	-	-	-
16	ERZEUGUNG UND VERTEILUNG VON ELEKTRIZITAET, GAS, DAMPF UND WARMWASSER	28 902	29 605	28 195
17	WASSERGEWINNUNG, -REINIGUNG UND -VERTEILUNG	2 676	2 794	2 871
21	ERZBERGBAU (GEWINNUNG UND AUFBEREITUNG)	33
22	ERZEUGUNG UND ERSTE BEARBEITUNG VON METALLEN	16 246	15 708	16 663
23	GEWINNUNG VON NICHT-ENERGETISCHEN MINERALIEN (OHNE ERZE), TORFGEWINNUNG	648	607	681
24	BE- UND VERARBEITUNG VON STEINEN UND ERDEN, HERSTELLUNG UND VERARBEITUNG VON GLAS	11 007	11 549	12 374
25	CHEMISCHE INDUSTRIE (OHNE CHEMIEFASERINDUSTRIE)	30 681	32 210	34 543
26	CHEMIEFASERINDUSTRIE	1 157	1 250	1 283
31	HERSTELLUNG VON METALLERZEUGNISSEN (OHNE MASCHINEN- UND FAHRZEUGBAU)	16 944	17 035	17 072
32	MASCHINENBAU	23 237	24 585	24 544
33	HERSTELLUNG VON BUEROMASCHINEN SOWIE DATENVERARBEITUNGSGERAETEN UND -EINRICHTUNGEN	3 220	5 548	6 720
34	ELEKTROTECHNIK	23 990	26 771	27 507
35	BAU VON KRAFTWAGEN UND DEREN EINZELTEILEN	16 686	19 381	21 681
36	FAHRZEUGBAU (OHNE BAU VON KRAFTWAGEN)	13 966	15 519	16 228
37	FEINMECHANIK UND OPTIK	2 707	3 278	3 392
41	NAHRUNGS- UND GENUSSMITTELGEWERBE	59 561	59 471	60 120
43	TEXTILGEWERBE	8 470	9 218	9 913
44	LEDERGEWERBE	771	945	1 066
45	SCHUH- UND BEKLEIDUNGSGEWERBE	6 555	7 559	7 945
46	BE- UND VERARBEITUNG VON HOLZ	6 643	7 227	8 342
47	PAPIER- UND PAPPENERZEUGUNG UND -VERARBEITUNG, DRUCKEREI- UND VERLAGSGEWERBE	20 079	23 565	25 587
48	VERARBEITUNG VON GUMMI UND KUNSTSTOFFEN	8 669	10 346	11 667
49	SONSTIGES VERARBEITENDES GEWERBE	1 634	2 212	2 472
50	BAUGEWERBE	39 343	43 997	46 072

*) QUELLE: STATISTISCHES AMT DER EUROPÄISCHEN GEMEINSCHAFT, LUXEMBURG,
SYSTEM CRONOS FÜR DIE VERWALTUNG VON ZEITREIHEN, BEREICH INDE.
1) ALLGEMEINE SYSTEMATIK DER WIRTSCHAFTSZWEIGE IN DER EUROPÄISCHEN GEMEINSCHAFT.
2) NACE-NR. 11 - 15, 2 - 4.
3) NACE-NR. 1 - 5.

12 PRODUZIERENDES GEWERBE IM AUSLAND *)

PRODUKTIONSWERT OHNE MWST.

MILL. EWE

NACE 1)	LAND	1983	1985	1987
NR.	WIRTSCHAFTSZWEIG			
IRLAND				
	VERARBEITENDES GEWERBE 2)	15 256	18 316	...
	INDUSTRIE 3)	17 049	19 969	...
11	KOHLENBERGBAU (EINSCHLIESSLICH HERSTELLUNG VON BRIKETT)	55	46	...
12	KOKEPEI	-	-	...
13	GEWINNUNG VON ERDOEL UND ERDGAS	-	-	-
14	MINERALOELVERARBEITUNG	-	-	-
15	KERNBRENNSTOFFINDUSTRIE	-	-	-
16	ERZEUGUNG UND VERTEILUNG VON ELEKTRIZITÄT, GAS, DAMPF UND WARMWASSER	1 290	1 216	...
17	WASSERGEWINNUNG, -REINIGUNG UND -VERTEILUNG	-	-	-
21	ERZBERGBAU (GEWINNUNG UND AUFBEREITUNG)	-	-	-
22	ERZEUGUNG UND ERSTE BEARBEITUNG VON METALLEN	122	165	...
23	GEWINNUNG VON NICHT-ENERGETISCHEN MINERALIEN (OHNE ERZE), TORFGEWINNUNG	448	390	...
24	BE- UND VERARBEITUNG VON STEINEN UND ERDEN, HERSTELLUNG UND VERARBEITUNG VON GLAS	731	834	...
25	CHEMISCHE INDUSTRIE (OHNE CHEMIEFASERINDUSTRIE)	1 696	2 071	...
26	CHEMIEFASERINDUSTRIE	-	-	-
31	HERSTELLUNG VON METALLERZEUGNISSEN (OHNE MASCHINEN- UND FAHRZEUGBAU)	414	431	...
32	MASCHINENBAU	278	384	...
33	HERSTELLUNG VON BUERDMASCHINEN SOWIE DATENVERARBEITUNGSGERÄTEN UND -EINRICHTUNGEN	1 639	2 233	...
34	ELEKTROTECHNIK	828	1 083	...
35	BAU VON KRAFTWAGEN UND DEREN EINZELTEILEN	271	66	...
36	FAHRZEUGBAU (OHNE BAU VON KRAFTWAGEN)	67	88	...
37	FEINMECHANIK UND OPTIK	419	487	...
41	NÄHRUNGS- UND GENUSSMITTELGEWERBE	6 762	8 091	...
43	TEXTILGEWERBE	-	-	-
44	LEDERGEWERBE	456	485	...
45	SCHUH- UND BEKLEIDUNGSGEWERBE	56	47	...
46	BE- UND VERARBEITUNG VON HOLZ	333	368	...
47	PAPIER- UND PAPPENERZEUGUNG UND -VERARBEITUNG, DRUCKEREI- UND VERLAGSGEWERBE	167	237	...
48	VERARBEITUNG VON GUMMI UND KUNSTSTOFFEN	504	681	...
49	SONSTIGES VERARBEITENDES GEWERBE	355	471	...
50	BAUGEWERBE	160	97	...
		1 189	921	...
ITALIEN				
	VERARBEITENDES GEWERBE 2)	248 019	300 148	330 126
	INDUSTRIE 3)	275 341	328 514	359 981
11	KOHLENBERGBAU (EINSCHLIESSLICH HERSTELLUNG VON BRIKETT)	-	31	...
12	KOKEREI	-	-	-
13	GEWINNUNG VON ERDOEL UND ERDGAS	3 043	2 485	1 963
14	MINERALOELVERARBEITUNG	17 706	18 694	22 610
15	KERNBRENNSTOFFINDUSTRIE	-	-	-
16	ERZEUGUNG UND VERTEILUNG VON ELEKTRIZITÄT, GAS, DAMPF UND WARMWASSER	23 440	26 360	27 852
17	WASSERGEWINNUNG, -REINIGUNG UND -VERTEILUNG	539	784	762
21	ERZBERGBAU (GEWINNUNG UND AUFBEREITUNG)	7	22	42
22	ERZEUGUNG UND ERSTE BEARBEITUNG VON METALLEN	15 971	17 983	17 195
23	GEWINNUNG VON NICHT-ENERGETISCHEN MINERALIEN (OHNE ERZE), TORFGEWINNUNG	889	1 042	1 057
24	BE- UND VERARBEITUNG VON STEINEN UND ERDEN, HERSTELLUNG UND VERARBEITUNG VON GLAS	11 737	12 611	14 096
25	CHEMISCHE INDUSTRIE (OHNE CHEMIEFASERINDUSTRIE)	24 411	28 415	31 535
26	CHEMIEFASERINDUSTRIE	1 427	1 800	1 925
31	HERSTELLUNG VON METALLERZEUGNISSEN (OHNE MASCHINEN- UND FAHRZEUGBAU)	15 136	17 591	19 703
32	MASCHINENBAU	20 811	27 427	29 984
33	HERSTELLUNG VON BUERDMASCHINEN SOWIE DATENVERARBEITUNGSGERÄTEN UND -EINRICHTUNGEN	4 170	6 029	6 488
34	ELEKTROTECHNIK	21 355	24 434	27 222
35	BAU VON KRAFTWAGEN UND DEREN EINZELTEILEN	14 790	19 017	21 715
36	FAHRZEUGBAU (OHNE BAU VON KRAFTWAGEN)	5 642	6 695	7 557
37	FEINMECHANIK UND OPTIK	1 639	2 145	2 204
41	NÄHRUNGS- UND GENUSSMITTELGEWERBE	35 798	43 036	45 575
43	TEXTILGEWERBE	14 633	19 410	21 268
44	LEDERGEWERBE	-	-	-
45	SCHUH- UND BEKLEIDUNGSGEWERBE	2 659	3 408	3 823
46	BE- UND VERARBEITUNG VON HOLZ	11 840	13 727	15 680
47	PAPIER- UND PAPPENERZEUGUNG UND -VERARBEITUNG, DRUCKEREI- UND VERLAGSGEWERBE	6 320	7 978	8 833
48	VERARBEITUNG VON GUMMI UND KUNSTSTOFFEN	11 582	15 116	16 909
49	SONSTIGES VERARBEITENDES GEWERBE	8 217	11 880	12 759
50	BAUGEWERBE	1 995	2 731	3 002
		19 378	22 351	25 611

*) QUELLE: STATISTISCHES AMT DER EUROPÄISCHEN GEMEINSCHAFT, LUXEMBURG,
SYSTEM CRONOS FÜR DIE VERWALTUNG VON ZEITREIHEN, BEREICH INDE.
1) ALLGEMEINE SYSTEMATIK DER WIRTSCHAFTSZWEIGE IN DER EUROPÄISCHEN GEMEINSCHAFT.
2) NACE-NR. 11 - 15, 2 - 4.
3) NACE-NR. 1 - 5.

12 PRODUZIERENDES GEWERBE IM AUSLAND *)

PRODUKTIONSWERT OHNE MWST.

MILL. EWE

NACE 1)	LAND	1983	1985	1987
NR.	WIRTSCHAFTSZWEIG			
LUXEMBURG				
	VERARBEITENDES GEWERBE 2)	2 785
	INDUSTRIE 3)	2 913
11	KOHLENBERGBAU (EINSCHLIESSLICH HERSTELLUNG VON BRIKETT)	-	-	-
12	KOKEREI	-	-	-
13	GEWINNUNG VON ERDDEL UND ERDGAS	-	-	-
14	MINERALDELVERARBEITUNG	-	-	-
15	KERNBRENNSTOFFINDUSTRIE	-	-	-
16	ERZEUGUNG UND VERTEILUNG VON ELEKTRIZITAET, GAS, DAMPF UND WARMWASSER	101
17	WASSERGEWINNUNG, -REINIGUNG UND -VERTEILUNG	21
21	ERZBERGBAU (GEWINNUNG UND AUFBEREITUNG)	-	-	-
22	ERZEUGUNG UND ERSTE BEARBEITUNG VON METALLEN	1 294
23	GEWINNUNG VON NICHT-ENERGETISCHEN MINERALIEN (OHNE ERZE), TORFGEWINNUNG	6
24	BE- UND VERARBEITUNG VON STEINEN UND ERDEN,	163
	HERSTELLUNG UND VERARBEITUNG VON GLAS	78
25	CHEMISCHE INDUSTRIE (OHNE CHEMIEFASERINDUSTRIE)	-	-	-
26	CHEMIEFASERINDUSTRIE	122
31	HERSTELLUNG VON METALLERZEUGNISSEN (OHNE MASCHINEN- UND FAHRZEUGBAU)	187
32	MASCHINENBAU	-	-	-
33	HERSTELLUNG VON BUERDMASCHINEN SOWIE	67
	DATENVERARBEITUNGSGERAETEN UND -EINRICHTUNGEN	-	-	-
34	ELEKTROTECHNIK	-	-	-
35	BAU VON KRAFTWAGEN UND DEREN EINZELTEILEN	-	-	-
36	FAHRZEUGBAU (OHNE BAU VON KRAFTWAGEN)	-	-	-
37	FEINMECHANIK UND OPTIK	283
41	NAHRUNGS- UND GENUSSMITTELGEWERBE	-	-	-
43	TEXTILGEWERBE	-	-	-
44	LEDERGEWERBE	-	-	-
45	SCHUH- UND BEKLEIDUNGSGEWERBE	46
46	BE- UND VERARBEITUNG VON HOLZ	7
47	PAPIER- UND PAPPENERZEUGUNG UND -VERARBEITUNG, DRUCKEREI- UND VERLAGSGEWERBE	57
48	VERARBEITUNG VON GUMMI UND KUNSTSTOFFEN	482
49	SONSTIGES VERARBEITENDES GEWERBE	-	-	-
50	BAUGEWERBE	322
NIEDERLANDE				
	VERARBEITENDES GEWERBE 2)	85 835	96 702	...
	INDUSTRIE 3)	94 553	105 899	...
11	KOHLENBERGBAU (EINSCHLIESSLICH HERSTELLUNG VON BRIKETT)	-	-	-
12	KOKEREI	-	-	-
13	GEWINNUNG VON ERDDEL UND ERDGAS	-	-	-
14	MINERALDELVERARBEITUNG	10 840	6 416	...
15	KERNBRENNSTOFFINDUSTRIE	-	-	-
16	ERZEUGUNG UND VERTEILUNG VON ELEKTRIZITAET, GAS, DAMPF UND WARMWASSER	8 719	8 196	...
17	WASSERGEWINNUNG, -REINIGUNG UND -VERTEILUNG	-	-	-
21	ERZBERGBAU (GEWINNUNG UND AUFBEREITUNG)	-	-	-
22	ERZEUGUNG UND ERSTE BEARBEITUNG VON METALLEN	3 476	3 698	...
23	GEWINNUNG VON NICHT-ENERGETISCHEN MINERALIEN (OHNE ERZE), TORFGEWINNUNG	-	-	-
24	BE- UND VERARBEITUNG VON STEINEN UND ERDEN,	1 849	2 301	...
	HERSTELLUNG UND VERARBEITUNG VON GLAS	14 474	15 317	...
25	CHEMISCHE INDUSTRIE (OHNE CHEMIEFASERINDUSTRIE)	-	-	-
26	CHEMIEFASERINDUSTRIE	3 574	4 641	...
31	HERSTELLUNG VON METALLERZEUGNISSEN (OHNE MASCHINEN- UND FAHRZEUGBAU)	4 528	4 936	...
32	MASCHINENBAU	-	1 089	...
33	HERSTELLUNG VON BUERDMASCHINEN SOWIE	7 590	11 441	...
	DATENVERARBEITUNGSGERAETEN UND -EINRICHTUNGEN	2 338	3 247	...
34	ELEKTROTECHNIK	2 116	1 990	...
35	BAU VON KRAFTWAGEN UND DEREN EINZELTEILEN	-	-	-
36	FAHRZEUGBAU (OHNE BAU VON KRAFTWAGEN)	304	366	...
37	FEINMECHANIK UND OPTIK	23 671	26 548	...
41	NAHRUNGS- UND GENUSSMITTELGEWERBE	1 455	1 837	...
43	TEXTILGEWERBE	135	186	...
44	LEDERGEWERBE	757	842	...
45	SCHUH- UND BEKLEIDUNGSGEWERBE	-	-	-
46	BE- UND VERARBEITUNG VON HOLZ	1 238	1 347	...
47	PAPIER- UND PAPPENERZEUGUNG UND -VERARBEITUNG, DRUCKEREI- UND VERLAGSGEWERBE	5 752	7 851	...
48	VERARBEITUNG VON GUMMI UND KUNSTSTOFFEN	1 698	2 411	...
49	SONSTIGES VERARBEITENDES GEWERBE	50	238	...
50	BAUGEWERBE	-	-	-

*) QUELLE: STATISTISCHES AMT DER EUROPÄISCHEN GEMEINSCHAFT, LUXEMBURG, SYSTEM CRONOS FÜR DIE VERWALTUNG VON ZEITREIHEN, BEREICH INDE.
 1) ALLGEMEINE SYSTEMATIK DER WIRTSCHAFTSZWEIGE IN DER EUROPÄISCHEN GEMEINSCHAFT.
 2) NACE-NR. 11 - 15, 2 - 4.
 3) NACE-NR. 1 - 5.

12 PRODUZIERENDES GEWERBE IM AUSLAND *)

PRODUKTIONSWERT OHNE MWST.

MILL. EWE

NACE 1)	LAND	1983	1985	1987
NR.	WIRTSCHAFTSZWEIG			
PORTUGAL				
	VERARBEITENDES GEWERBE 2)	17 822	19 631	...
	INDUSTRIE 3)	18 727	19 631	...
11	KOHLBERGBAU (EINSCHLIESSLICH HERSTELLUNG VON BRIKETT)	9
12	KOKEREI	-	-	-
13	GEWINNUNG VON ERDOEL UND ERDGAS	-	-	-
14	MINERALDELVERARBEITUNG	2 640	1 836	...
15	KERNBRENNSTOFFINDUSTRIE	-	-	-
16	ERZEUGUNG UND VERTEILUNG VON ELEKTRIZITÄT, GAS, DAMPF UND WARMWASSER	749
17	WASSERGEWINNUNG, -REINIGUNG UND -VERTEILUNG	-	-	-
21	ERZBERGBAU (GEWINNUNG UND AUFBEREITUNG)	33
22	ERZEUGUNG UND ERSTE BEARBEITUNG VON METALLEN	564	450	...
23	GEWINNUNG VON NICHT-ENERGETISCHEN MINERALIEN (OHNE ERZE), TORFGEWINNUNG	114
24	BE- UND VERARBEITUNG VON STEINEN UND ERDEN, HERSTELLUNG UND VERARBEITUNG VON GLAS	1 019	1 022	...
25	CHEMISCHE INDUSTRIE (OHNE CHEMIEFASERINDUSTRIE)	2 003	2 227	...
26	CHEMIEFASERINDUSTRIE	124	158	...
31	HERSTELLUNG VON METALLERZEUGNISSEN (OHNE MASCHINEN- UND FAHRZEUGBAU)	730	747	...
32	MASCHINENBAU	353	358	...
33	HERSTELLUNG VON BÜROMASCHINEN SOWIE DATENVERARBEITUNGSGERÄTEN UND -EINRICHTUNGEN	60
34	ELEKTROTECHNIK	884	881	...
35	BAU VON KRAFTWAGEN UND DEREN EINZELTEILEN	601	677	...
36	FAHRZEUGBAU (OHNE BAU VON KRAFTWAGEN)	261	264	...
37	FEINMECHANIK UND OPTIK	37	36	...
41	NAHRUNGS- UND GENUSSMITTELGEWERBE	3 417	4 101	...
43	TEXTILGEWERBE	2 056	2 617	...
44	LEDERGEWERBE	153	241	...
45	SCHUH- UND BEKLEIDUNGSGEWERBE	744	1 196	...
46	BE- UND VERARBEITUNG VON HOLZ	662	778	...
47	PAPIER- UND PAPPENERZEUGUNG UND -VERARBEITUNG, DRUCKEREI- UND VERLAGSGEWERBE	1 048	1 463	...
48	VERARBEITUNG VON GUMMI UND KUNSTSTOFFEN	442	508	...
49	SONSTIGES VERARBEITENDES GEWERBE	25	31	...
50	BAUGEWERBE	1 319
SPANIEN				
	VERARBEITENDES GEWERBE 2)	117 614	130 969	...
	INDUSTRIE 3)	131 916	149 604	...
11	KOHLBERGBAU (EINSCHLIESSLICH HERSTELLUNG VON BRIKETT)	1 485	1 951	...
12	KOKEREI	577	652	...
13	GEWINNUNG VON ERDOEL UND ERDGAS	719	295	...
14	MINERALDELVERARBEITUNG	12 971	7 041	...
15	KERNBRENNSTOFFINDUSTRIE	-	-	-
16	ERZEUGUNG UND VERTEILUNG VON ELEKTRIZITÄT, GAS, DAMPF UND WARMWASSER	10 439	14 256	...
17	WASSERGEWINNUNG, -REINIGUNG UND -VERTEILUNG	622	909	...
21	ERZBERGBAU (GEWINNUNG UND AUFBEREITUNG)	425	390	...
22	ERZEUGUNG UND ERSTE BEARBEITUNG VON METALLEN	8 687	8 402	...
23	GEWINNUNG VON NICHT-ENERGETISCHEN MINERALIEN (OHNE ERZE), TORFGEWINNUNG	612	834	...
24	BE- UND VERARBEITUNG VON STEINEN UND ERDEN, HERSTELLUNG UND VERARBEITUNG VON GLAS	5 985	6 616	...
25	CHEMISCHE INDUSTRIE (OHNE CHEMIEFASERINDUSTRIE)	10 192	13 257	...
26	CHEMIEFASERINDUSTRIE	706	842	...
31	HERSTELLUNG VON METALLERZEUGNISSEN (OHNE MASCHINEN- UND FAHRZEUGBAU)	8 086	8 808	...
32	MASCHINENBAU	3 953	5 003	...
33	HERSTELLUNG VON BÜROMASCHINEN SOWIE DATENVERARBEITUNGSGERÄTEN UND -EINRICHTUNGEN	269	751	...
34	ELEKTROTECHNIK	5 901	6 351	...
35	BAU VON KRAFTWAGEN UND DEREN EINZELTEILEN	8 556	12 176	...
36	FAHRZEUGBAU (OHNE BAU VON KRAFTWAGEN)	2 782	1 867	...
37	FEINMECHANIK UND OPTIK	267	330	...
41	NAHRUNGS- UND GENUSSMITTELGEWERBE	25 694	30 722	...
43	TEXTILGEWERBE	4 519	5 085	...
44	LEDERGEWERBE	847	1 247	...
45	SCHUH- UND BEKLEIDUNGSGEWERBE	3 832	4 496	...
46	BE- UND VERARBEITUNG VON HOLZ	3 722	4 186	...
47	PAPIER- UND PAPPENERZEUGUNG UND -VERARBEITUNG, DRUCKEREI- UND VERLAGSGEWERBE	5 226	7 249	...
48	VERARBEITUNG VON GUMMI UND KUNSTSTOFFEN	4 011	4 910	...
49	SONSTIGES VERARBEITENDES GEWERBE	831	879	...
50	BAUGEWERBE	-	-	-

*) QUELLE: STATISTISCHES AMT DER EUROPÄISCHEN GEMEINSCHAFT, LUXEMBURG, SYSTEM CRONOS FÜR DIE VERWALTUNG VON ZEITREIHEN, BEREICH INDE.
 1) ALLGEMEINE SYSTEMATIK DER WIRTSCHAFTSZWEIGE IN DER EUROPÄISCHEN GEMEINSCHAFT.
 2) NACE-NR. 11 - 15, 2 - 4.
 3) NACE-NR. 1 - 5.

12 PRODUZIERENDES GEWERBE IM AUSLAND *)

GESAMTE VORLEISTUNGEN
AN INDUSTRIELLEN UND NICHT-INDUSTRIELLEN
GÜTERN UND DIENSTLEISTUNGEN, OHNE MWST.

MILL. EWE

NACE 1)	LAND	1983	1985	1987
NR.	WIRTSCHAFTSZWEIG			
BUNDESREPUBLIK DEUTSCHLAND				
	VERARBEITENDES GEWERBE 2)	310 198	369 161	373 913
	INDUSTRIE 3)	361 388	431 118	429 948
11	KOHLBERGBAU (EINSCHLIESSLICH HERSTELLUNG VON BRIKETS)	5 988	7 624	7 109
12	KOKEREI	-	-	-
13	GEWINNUNG VON ERDOEL UND ERDGAS	549
14	MINERALDELVERARBEITUNG	24 948	16 056	14 989
15	KERNBRENNSTOFFINDUSTRIE	96	170	168
16	ERZEUGUNG UND VERTEILUNG VON ELEKTRIZITÄT, GAS, DAMPF UND WARMWASSER	42 628	51 880	46 780
17	WASSERGEWINNUNG, -REINIGUNG UND -VERTEILUNG	740	857	620
21	ERZBERGBAU (GEWINNUNG UND AUFBEREITUNG)	-	-	-
22	ERZEUGUNG UND ERSTE BEARBEITUNG VON METALLEN	22 062	24 312	21 850
23	GEWINNUNG VON NICHT-ENERGETISCHEN MINERALIEN (OHNE ERZE), TORFGEWINNUNG	1 285	1 597	1 526
24	BE- UND VERARBEITUNG VON STEINEN UND ERDEN, HERSTELLUNG UND VERARBEITUNG VON GLAS	10 097	10 363	10 574
25	CHEMISCHE INDUSTRIE (OHNE CHEMIEFASERINDUSTRIE)	37 824	42 825	43 511
26	CHEMIEFASERINDUSTRIE	-	-	-
31	HERSTELLUNG VON METALLERZEUGNISSEN (OHNE MASCHINEN- UND FAHRZEUGBAU)	19 219	25 084	25 547
32	MASCHINENBAU	31 657	43 558	40 409
33	HERSTELLUNG VON BÜROMASCHINEN SOWIE DATENVERARBEITUNGSGERÄTEN UND -EINRICHTUNGEN	4 054	6 569	6 154
34	ELEKTROTECHNIK	25 079	34 363	37 682
95	BAU VON KRAFTWAGEN UND DEREN EINZELTEILEN	34 526	47 813	52 131
96	FAHRZEUGBAU (OHNE BAU VON KRAFTWAGEN)	4 976	5 071	4 866
37	FEINMECHANIK UND OPTIK	2 674	3 683	3 831
41	NAHRUNGS- UND GENUSSMITTELGEWERBE	44 587	50 493	50 743
43	TEXTILGEWERBE	8 648	10 015	10 053
44	LEDERGEWERBE	864	973	978
45	SCHUH- UND BEKLEIDUNGSGEWERBE	6 070	7 657	7 822
46	BE- UND VERARBEITUNG VON HOLZ	9 157	9 857	10 506
47	PAPIER- UND PAPPENERZEUGUNG UND -VERARBEITUNG, DRUCKEREI- UND VERLAGSGEWERBE	12 314	15 290	16 158
48	VERARBEITUNG VON GUMMI UND KUNSTSTOFFEN	10 104	13 435	14 246
49	SONSTIGES VERARBEITENDES GEWERBE	1 244	1 576	1 695
50	BAUGEWERBE	23 487	25 123	26 251
BELGIEN				
	VERARBEITENDES GEWERBE 2)	41 624
	INDUSTRIE 3)	46 265
11	KOHLBERGBAU (EINSCHLIESSLICH HERSTELLUNG VON BRIKETS)	323
12	KOKEREI	-	-	-
13	GEWINNUNG VON ERDOEL UND ERDGAS	-	-	-
14	MINERALDELVERARBEITUNG	3 062
15	KERNBRENNSTOFFINDUSTRIE	-	-	-
16	ERZEUGUNG UND VERTEILUNG VON ELEKTRIZITÄT, GAS, DAMPF UND WARMWASSER	4 059
17	WASSERGEWINNUNG, -REINIGUNG UND -VERTEILUNG	126
21	ERZBERGBAU (GEWINNUNG UND AUFBEREITUNG)	-	-	-
22	ERZEUGUNG UND ERSTE BEARBEITUNG VON METALLEN	5 181
23	GEWINNUNG VON NICHT-ENERGETISCHEN MINERALIEN (OHNE ERZE), TORFGEWINNUNG	133
24	BE- UND VERARBEITUNG VON STEINEN UND ERDEN, HERSTELLUNG UND VERARBEITUNG VON GLAS	1 043
25	CHEMISCHE INDUSTRIE (OHNE CHEMIEFASERINDUSTRIE)	6 804
26	CHEMIEFASERINDUSTRIE	-	-	-
31	HERSTELLUNG VON METALLERZEUGNISSEN (OHNE MASCHINEN- UND FAHRZEUGBAU)	1 336
32	MASCHINENBAU	1 886
33	HERSTELLUNG VON BÜROMASCHINEN SOWIE DATENVERARBEITUNGSGERÄTEN UND -EINRICHTUNGEN	63
34	ELEKTROTECHNIK	2 039
95	BAU VON KRAFTWAGEN UND DEREN EINZELTEILEN	4 740
96	FAHRZEUGBAU (OHNE BAU VON KRAFTWAGEN)	427
37	FEINMECHANIK UND OPTIK	73
41	NAHRUNGS- UND GENUSSMITTELGEWERBE	7 919
43	TEXTILGEWERBE	2 276
44	LEDERGEWERBE	54
45	SCHUH- UND BEKLEIDUNGSGEWERBE	625
46	BE- UND VERARBEITUNG VON HOLZ	937
47	PAPIER- UND PAPPENERZEUGUNG UND -VERARBEITUNG, DRUCKEREI- UND VERLAGSGEWERBE	1 698
48	VERARBEITUNG VON GUMMI UND KUNSTSTOFFEN	862
49	SONSTIGES VERARBEITENDES GEWERBE	600
50	BAUGEWERBE	2 816

*) QUELLE: STATISTISCHES AMT DER EUROPÄISCHEN GEMEINSCHAFT, LUXEMBURG,
SYSTEM CRONOS FÜR DIE VERWALTUNG VON ZEITREIHEN, BEREICH INDE.
1) ALLGEMEINE SYSTEMATIK DER WIRTSCHAFTSZWEIGE IN DER EUROPÄISCHEN GEMEINSCHAFT.
2) NACE-NR. 11 - 15, 2 - 4.
3) NACE-NR. 1 - 5.

12 PRODUZIERENDES GEWERBE IM AUSLAND *)

GESAMTE VORLEISTUNGEN

AN INDUSTRIELLEN UND NICHT-INDUSTRIELLEN
GÜTERN UND DIENSTLEISTUNGEN, OHNE MWST.

MILL. EWE

NACE 1)	LAND	1983	1985	1987
NR.	WIRTSCHAFTSZWEIG			
DAENEMARK				
	VERARBEITENDES GEWERBE 2)	16 552	21 511	20 523
	INDUSTRIE 3)	16 577	21 550	20 570
11	KOHLENBERGBAU (EINSCHLIESSLICH HERSTELLUNG VON BRIKETT)	-	-	-
12	KOKEREI	-	-	-
13	GEWINNUNG VON ERDOEL UND ERDGAS	-	-	-
14	MINERALÖLVERARBEITUNG	98	109	83
15	KERNBRENNSTOFFINDUSTRIE	-	-	-
16	ERZEUGUNG UND VERTEILUNG VON ELEKTRIZITÄT, GAS, DAMPF UND WARMWASSER	-	-	-
17	WASSERGEWINNUNG, -REINIGUNG UND -VERTEILUNG	-	-	-
21	ERZBERGBAU (GEWINNUNG UND AUFBEREITUNG)	-	-	-
22	ERZEUGUNG UND ERSTE BEARBEITUNG VON METALLEN	333	449	372
23	GEWINNUNG VON NICHT-ENERGETISCHEN MINERALIEN (OHNE ERZE), TORFGEWINNUNG	25	39	47
24	BE- UND VERARBEITUNG VON STEINEN UND ERDEN, HERSTELLUNG UND VERARBEITUNG VON GLAS	447	715	709
25	CHEMISCHE INDUSTRIE (OHNE CHEMIEFASERINDUSTRIE)	1 258	1 563	1 526
26	CHEMIEFASERINDUSTRIE	-	-	-
31	HERSTELLUNG VON METALLERZEUGNISSEN (OHNE MASCHINEN- UND FAHRZEUGBAU)	714	1 175	1 122
32	MASCHINENBAU	1 342	1 906	1 737
33	HERSTELLUNG VON BÜROMASCHINEN SOWIE DATENVERARBEITUNGSGERÄTEN UND -EINRICHTUNGEN	36	68	69
34	ELEKTROTECHNIK	870	1 235	1 264
35	BAU VON KRAFTWAGEN UND DEREN EINZELTEILEN	126	225	207
36	FAHRZEUGBAU (OHNE BAU VON KRAFTWAGEN)	729	818	630
37	FEINMECHANIK UND OPTIK	109	164	164
41	NÄHRUNGS- UND GENUSSMITTELGEWERBE	7 498	8 573	8 164
43	TEXTILGEWERBE	440	628	604
44	LEDERGEWERBE	30	25	21
45	SCHUH- UND BEKLEIDUNGSGEWERBE	308	468	434
46	BE- UND VERARBEITUNG VON HOLZ	580	988	971
47	PAPIER- UND PAPPENERZEUGUNG UND -VERARBEITUNG, DRUCKEREI- UND VERLAGSGEWERBE	1 011	1 408	1 454
48	VERARBEITUNG VON GUMMI UND KUNSTSTOFFEN	477	707	722
49	SONSTIGES VERARBEITENDES GEWERBE	147	287	271
50	BAUGEWERBE	-	-	-
FRANKREICH				
	VERARBEITENDES GEWERBE 2)	248 950	250 016	253 062
	INDUSTRIE 3)	263 236	267 496	268 967
11	KOHLENBERGBAU (EINSCHLIESSLICH HERSTELLUNG VON BRIKETT)	1 210	1 091	970
12	KOKEREI	-	-	-
13	GEWINNUNG VON ERDOEL UND ERDGAS	581	570	481
14	MINERALÖLVERARBEITUNG	26 224	16 216	16 363
15	KERNBRENNSTOFFINDUSTRIE	1 946	2 922	2 760
16	ERZEUGUNG UND VERTEILUNG VON ELEKTRIZITÄT, GAS, DAMPF UND WARMWASSER	11 815	13 634	11 793
17	WASSERGEWINNUNG, -REINIGUNG UND -VERTEILUNG	860	1 635	1 999
21	ERZBERGBAU (GEWINNUNG UND AUFBEREITUNG)	74	58	47
22	ERZEUGUNG UND ERSTE BEARBEITUNG VON METALLEN	14 088	13 514	12 313
23	GEWINNUNG VON NICHT-ENERGETISCHEN MINERALIEN (OHNE ERZE), TORFGEWINNUNG	868	1 063	1 096
24	BE- UND VERARBEITUNG VON STEINEN UND ERDEN, HERSTELLUNG UND VERARBEITUNG VON GLAS	6 399	6 562	6 772
25	CHEMISCHE INDUSTRIE (OHNE CHEMIEFASERINDUSTRIE)	27 148	27 968	28 890
26	CHEMIEFASERINDUSTRIE	694	542	410
31	HERSTELLUNG VON METALLERZEUGNISSEN (OHNE MASCHINEN- UND FAHRZEUGBAU)	15 574	13 553	13 475
32	MASCHINENBAU	11 497	12 337	12 303
33	HERSTELLUNG VON BÜROMASCHINEN SOWIE DATENVERARBEITUNGSGERÄTEN UND -EINRICHTUNGEN	3 733	4 540	3 717
34	ELEKTROTECHNIK	19 073	19 980	20 191
35	BAU VON KRAFTWAGEN UND DEREN EINZELTEILEN	26 686	28 348	31 269
36	FAHRZEUGBAU (OHNE BAU VON KRAFTWAGEN)	12 317	9 175	8 276
37	FEINMECHANIK UND OPTIK	1 125	1 531	1 453
41	NÄHRUNGS- UND GENUSSMITTELGEWERBE	42 646	49 979	50 151
43	TEXTILGEWERBE	8 204	8 542	8 321
44	LEDERGEWERBE	732	782	797
45	SCHUH- UND BEKLEIDUNGSGEWERBE	5 197	5 489	5 330
46	BE- UND VERARBEITUNG VON HOLZ	4 661	4 697	4 969
47	PAPIER- UND PAPPENERZEUGUNG UND -VERARBEITUNG, DRUCKEREI- UND VERLAGSGEWERBE	12 891	14 015	15 634
48	VERARBEITUNG VON GUMMI UND KUNSTSTOFFEN	6 121	7 643	8 034
49	SONSTIGES VERARBEITENDES GEWERBE	1 453	1 681	1 636
50	BAUGEWERBE	24 446	26 548	28 478

*) QUELLE: STATISTISCHES AMT DER EUROPÄISCHEN GEMEINSCHAFT, LUXEMBURG,
SYSTEM CRODIS FÜR DIE VERWALTUNG VON ZEITREIHEN, BEREICH INDE.
1) ALLGEMEINE SYSTEMATIK DER WIRTSCHAFTSZWEIGE IN DER EUROPÄISCHEN GEMEINSCHAFT.
2) NACE-NR. 11 - 15, 2 - 4.
3) NACE-NR. 1 - 5.

12 PRODUZIERENDES GEWERBE IM AUSLAND *)

GESAMTE VORLEISTUNGEN
AN INDUSTRIELLEN UND NICHT-INDUSTRIELLEN
GÜTERN UND DIENSTLEISTUNGEN, OHNE MWST.

MILL. EWE

NACE 1)	LAND	1983	1985	1987
NR.	WIRTSCHAFTSZWEIG			
GRIECHENLAND				
	VERARBEITENDES GEWERBE 2)	-	-	-
	INDUSTRIE 3)	121
11	KOHLBERGBAU (EINSCHLIESSLICH HERSTELLUNG VON BRIKETT)	38
12	KOKEREI	-	-	-
13	GEWINNUNG VON ERDOEL UND ERDGAS	-	-	-
14	MINERALDELVERARBEITUNG	-	-	-
15	KERNBRENNSTOFFINDUSTRIE	-	-	-
16	ERZEUGUNG UND VERTEILUNG VON ELEKTRIZITÄT, GAS, DAMPF UND WARMWASSER	-	-	-
17	WASSERGEWINNUNG, -REINIGUNG UND -VERTEILUNG	-	-	-
21	ERZBERGBAU (GEWINNUNG UND AUFBEREITUNG)	19
22	ERZEUGUNG UND ERSTE BEARBEITUNG VON METALLEN	-	-	-
23	GEWINNUNG VON NICHT-ENERGETISCHEN MINERALIEN (OHNE ERZE), TORFGEWINNUNG	64
24	BE- UND VERARBEITUNG VON STEINEN UND ERDEN, HERSTELLUNG UND VERARBEITUNG VON GLAS	-	-	-
25	CHEMISCHE INDUSTRIE (OHNE CHEMIEFASERINDUSTRIE)	-	-	-
26	CHEMIEFASERINDUSTRIE	-	-	-
31	HERSTELLUNG VON METALLERZEUGNISSEN (OHNE MASCHINEN- UND FAHRZEUGBAU)	-	-	-
32	MASCHINENBAU	-	-	-
33	HERSTELLUNG VON BÜROMASCHINEN SOWIE DATENVERARBEITUNGSGERÄTEN UND -EINRICHTUNGEN	-	-	-
34	ELEKTROTECHNIK	-	-	-
35	BAU VON KRAFTWAGEN UND DEREN EINZELTEILEN	-	-	-
36	FAHRZEUGBAU (OHNE BAU VON KRAFTWAGEN)	-	-	-
37	FEINMECHANIK UND OPTIK	-	-	-
41	NAHRUNGS- UND GENUSSMITTELGEWERBE	-	-	-
43	TEXTILGEWERBE	-	-	-
44	LEDERGEWERBE	-	-	-
45	SCHUH- UND BEKLEIDUNGSGEWERBE	-	-	-
46	BE- UND VERARBEITUNG VON HOLZ	-	-	-
47	PAPIER- UND PAPPENERZEUGUNG UND -VERARBEITUNG, DRUCKEREI- UND VERLAGSGEWERBE	-	-	-
48	VERARBEITUNG VON GUMMI UND KUNSTSTOFFEN	-	-	-
49	SONSTIGES VERARBEITENDES GEWERBE	-	-	-
50	BAUGEWERBE	-	-	-
GROSSBRITANNIEN UND NORDIRLAND				
	VERARBEITENDES GEWERBE 2)	177 108	182 310	191 301
	INDUSTRIE 3)	195 188	202 980	211 091
11	KOHLBERGBAU (EINSCHLIESSLICH HERSTELLUNG VON BRIKETT)	2 037	1 910	1 962
12	KOKEREI	385	267	210
13	GEWINNUNG VON ERDOEL UND ERDGAS	-	-	-
14	MINERALDELVERARBEITUNG	18 550	9 890	11 019
15	KERNBRENNSTOFFINDUSTRIE	-	-	-
16	ERZEUGUNG UND VERTEILUNG VON ELEKTRIZITÄT, GAS, DAMPF UND WARMWASSER	16 101	17 719	16 744
17	WASSERGEWINNUNG, -REINIGUNG UND -VERTEILUNG	663	751	758
21	ERZBERGBAU (GEWINNUNG UND AUFBEREITUNG)	11
22	ERZEUGUNG UND ERSTE BEARBEITUNG VON METALLEN	11 921	11 249	11 584
23	GEWINNUNG VON NICHT-ENERGETISCHEN MINERALIEN (OHNE ERZE), TORFGEWINNUNG	269	291	325
24	BE- UND VERARBEITUNG VON STEINEN UND ERDEN, HERSTELLUNG UND VERARBEITUNG VON GLAS	6 128	6 210	6 499
25	CHEMISCHE INDUSTRIE (OHNE CHEMIEFASERINDUSTRIE)	19 184	19 074	19 581
26	CHEMIEFASERINDUSTRIE	846	751	760
31	HERSTELLUNG VON METALLERZEUGNISSEN (OHNE MASCHINEN- UND FAHRZEUGBAU)	9 452	9 759	9 847
32	MASCHINENBAU	12 648	13 700	13 641
33	HERSTELLUNG VON BÜROMASCHINEN SOWIE DATENVERARBEITUNGSGERÄTEN UND -EINRICHTUNGEN	1 503	3 237	4 016
34	ELEKTROTECHNIK	12 763	14 941	15 317
35	BAU VON KRAFTWAGEN UND DEREN EINZELTEILEN	10 647	12 439	14 398
36	FAHRZEUGBAU (OHNE BAU VON KRAFTWAGEN)	7 431	9 046	9 570
37	FEINMECHANIK UND OPTIK	1 313	1 691	1 773
41	NAHRUNGS- UND GENUSSMITTELGEWERBE	34 030	35 052	34 733
43	TEXTILGEWERBE	5 203	5 615	5 939
44	LEDERGEWERBE	522	683	784
45	SCHUH- UND BEKLEIDUNGSGEWERBE	3 601	4 153	4 365
46	BE- UND VERARBEITUNG VON HOLZ	4 047	4 408	5 015
47	PAPIER- UND PAPPENERZEUGUNG UND -VERARBEITUNG, DRUCKEREI- UND VERLAGSGEWERBE	11 045	12 993	14 265
48	VERARBEITUNG VON GUMMI UND KUNSTSTOFFEN	4 929	5 886	6 613
49	SONSTIGES VERARBEITENDES GEWERBE	962	1 266	1 371
50	BAUGEWERBE	26 333	30 862	32 496

*) QUELLE: STATISTISCHES AMT DER EUROPÄISCHEN GEMEINSCHAFT, LUXEMBURG,
SYSTEM CRONOS FÜR DIE VERWALTUNG VON ZEITREIHEN, BEREICH INDE.
1) ALLGEMEINE SYSTEMATIK DER WIRTSCHAFTSZWEIGE IN DER EUROPÄISCHEN GEMEINSCHAFT.
2) NACE-NR. 11 - 15, 2 - 4.
3) NACE-NR. 1 - 5.

12 PRODUZIERENDES GEWERBE IM AUSLAND *)
GESAMTE VORLEISTUNGEN
AN INDUSTRIELLEN UND NICHT-INDUSTRIELLEN
GUETERN UND DIENSTLEISTUNGEN, OHNE MWST.

MILL. EWE

NACE 1)	LAND	1983	1985	1987
NR.	WIRTSCHAFTSZWEIG			
IRLAND				
	VERARBEITENDES GEWERBE 2)	8 574	11 570	...
	INDUSTRIE 3)	10 368	12 275	...
11	KOHLENBERGBAU (EINSCHLIESSLICH HERSTELLUNG VON BRIKETS)	41	58	...
12	KOKEREI	-	-	-
13	GEWINNUNG VON ERDOEL UND ERDGAS	-	-	-
14	MINERALOELVERARBEITUNG	-	-	-
15	KERNBRENNSTOFFINDUSTRIE	-	-	-
16	ERZEUGUNG UND VERTEILUNG VON ELEKTRIZITAET, GAS, DAMPF UND WARMWASSER	594	496	...
17	WASSERGEWINNUNG, -REINIGUNG UND -VERTEILUNG	-	-	-
21	ERZBERGBAU (GEWINNUNG UND AUFBEREITUNG)	-	-	-
22	ERZEUGUNG UND ERSTE BEARBEITUNG VON METALLEN	89	115	...
23	GEWINNUNG VON NICHT-ENERGETISCHEN MINERALIEN (OHNE ERZE), TORFGEWINNUNG	160	150	...
24	BE- UND VERARBEITUNG VON STEINEN UND ERDEN, HERSTELLUNG UND VERARBEITUNG VON GLAS	394	453	...
25	CHEMISCHE INDUSTRIE (OHNE CHEMIEFASERINDUSTRIE)	767	990	...
26	CHEMIEFASERINDUSTRIE	-	-	-
31	HERSTELLUNG VON METALLERZEUGNISSEN (OHNE MASCHINEN- UND FAHRZEUGBAU)	262	272	...
32	MASCHINENBAU	150	226	...
33	HERSTELLUNG VON BUEROMASCHINEN SOWIE DATENVERARBEITUNGSGERAETEN UND -EINRICHTUNGEN	914	1 387	...
34	ELEKTROTECHNIK	498	618	...
35	BAU VON KRAFTWAGEN UND DEREN EINZELTEILEN	175	41	...
36	FAHRZEUGBAU (OHNE BAU VON KRAFTWAGEN)	45	60	...
37	FEINMECHANIK UND OPTIK	198	227	...
41	NAHRUNGS- UND GENUSSMITTELGEWERBE	4 843	5 734	...
43	TEXTILGEWERBE	293	318	...
44	LEDERGEWERBE	47	38	...
45	SCHUH- UND BEKLEIDUNGSGEWERBE	195	219	...
46	BE- UND VERARBEITUNG VON HOLZ	107	161	...
47	PAPIER- UND PAPPENERZEUGUNG UND -VERARBEITUNG, DRUCKEREI- UND VERLAGSGEWERBE	278	372	...
48	VERARBEITUNG VON GUMMI UND KUNSTSTOFFEN	219	289	...
49	SONSTIGES VERARBEITENDES GEWERBE	98	53	...
50	BAUGEWERBE	750	652	...
ITALIEN				
	VERARBEITENDES GEWERBE 2)	165 414	196 626	214 441
	INDUSTRIE 3)	181 171	212 210	229 770
11	KOHLENBERGBAU (EINSCHLIESSLICH HERSTELLUNG VON BRIKETS)	-	10	...
12	KOKEREI	-	-	-
13	GEWINNUNG VON ERDOEL UND ERDGAS	1 152	801	750
14	MINERALOELVERARBEITUNG	11 875	10 644	11 583
15	KERNBRENNSTOFFINDUSTRIE	-	-	-
16	ERZEUGUNG UND VERTEILUNG VON ELEKTRIZITAET, GAS, DAMPF UND WARMWASSER	14 141	14 447	14 187
17	WASSERGEWINNUNG, -REINIGUNG UND -VERTEILUNG	331	460	455
21	ERZBERGBAU (GEWINNUNG UND AUFBEREITUNG)	4	13	42
22	ERZEUGUNG UND ERSTE BEARBEITUNG VON METALLEN	12 351	13 406	12 732
23	GEWINNUNG VON NICHT-ENERGETISCHEN MINERALIEN (OHNE ERZE), TORFGEWINNUNG	466	543	556
24	BE- UND VERARBEITUNG VON STEINEN UND ERDEN, HERSTELLUNG UND VERARBEITUNG VON GLAS	7 120	7 126	7 838
25	CHEMISCHE INDUSTRIE (OHNE CHEMIEFASERINDUSTRIE)	17 785	19 420	21 574
26	CHEMIEFASERINDUSTRIE	1 032	1 194	1 286
31	HERSTELLUNG VON METALLERZEUGNISSEN (OHNE MASCHINEN- UND FAHRZEUGBAU)	9 245	11 003	12 260
32	MASCHINENBAU	12 881	17 573	19 055
33	HERSTELLUNG VON BUEROMASCHINEN SOWIE DATENVERARBEITUNGSGERAETEN UND -EINRICHTUNGEN	1 859	3 087	3 292
34	ELEKTROTECHNIK	12 673	14 641	16 372
35	BAU VON KRAFTWAGEN UND DEREN EINZELTEILEN	10 136	13 059	15 009
36	FAHRZEUGBAU (OHNE BAU VON KRAFTWAGEN)	3 324	4 092	4 677
37	FEINMECHANIK UND OPTIK	878	1 168	1 223
41	NAHRUNGS- UND GENUSSMITTELGEWERBE	26 198	31 073	32 683
43	TEXTILGEWERBE	9 785	12 890	14 134
44	LEDERGEWERBE	1 984	2 590	2 924
45	SCHUH- UND BEKLEIDUNGSGEWERBE	7 718	9 299	10 696
46	BE- UND VERARBEITUNG VON HOLZ	4 141	5 346	5 996
47	PAPIER- UND PAPPENERZEUGUNG UND -VERARBEITUNG, DRUCKEREI- UND VERLAGSGEWERBE	7 549	9 443	10 782
48	VERARBEITUNG VON GUMMI UND KUNSTSTOFFEN	5 337	7 528	8 045
49	SONSTIGES VERARBEITENDES GEWERBE	1 407	2 031	2 237
50	BAUGEWERBE	11 553	14 171	16 703

*) QUELLE: STATISTISCHES AMT DER EUROPAEISCHEN GEMEINSCHAFT, LUXEMBURG, SYSTEM CRONOS FUER DIE VERWALTUNG VON ZEITREIHEN, BEREICH INDE.
1) ALLGEMEINE SYSTEMATIK DER WIRTSCHAFTSZWEIGE IN DER EUROPAEISCHEN GEMEINSCHAFT.
2) NACE-NR. 11 - 15, 2 - 4.
3) NACE-NR. 1 - 5.

12 PRODUZIERENDES GEWERBE IM AUSLAND *)
GESAMTE VORLEISTUNGEN
AN INDUSTRIELLEN UND NICHT-INDUSTRIELLEN
GUETERN UND DIENSTLEISTUNGEN, OHNE MWST.

MILL. EWE

NACE 1)	LAND	1983	1985	1987
NR.	WIRTSCHAFTSZWEIG			
LUXEMBURG				
	VERARBEITENDES GEWERBE 2)	1 751
	INDUSTRIE 3)	1 788
11	KOHLBERGBAU (EINSCHLIESSLICH HERSTELLUNG VON BRIKETS)	-	-	-
12	KOKEREI	-	-	-
13	GEWINNUNG VON ERDOEL UND ERDGAS	-	-	-
14	MINERALDELVERARBEITUNG	-	-	-
15	KERNBRENNSTOFFINDUSTRIE	-	-	-
16	ERZEUGUNG UND VERTEILUNG VON ELEKTRIZITAET, GAS, DAMPF UND WARMWASSER	30
17	WASSERGEWINNUNG, -REINIGUNG UND -VERTEILUNG	5
21	ERZBERGBAU (GEWINNUNG UND AUFBEREITUNG)	-	-	-
22	ERZEUGUNG UND ERSTE BEARBEITUNG VON METALLEN	815
23	GEWINNUNG VON NICHT-ENERGETISCHEN MINERALIEN (OHNE ERZE), TORFGEWINNUNG	2
24	BE- UND VERARBEITUNG VON STEINEN UND ERDEN, HERSTELLUNG UND VERARBEITUNG VON GLAS	90
25	CHEMISCHE INDUSTRIE (OHNE CHEMIEFASERINDUSTRIE)	53
26	CHEMIEFASERINDUSTRIE	-	-	-
31	HERSTELLUNG VON METALLERZEUGNISSEN (OHNE MASCHINEN- UND FAHRZEUGBAU)	81
32	MASCHINENBAU	112
33	HERSTELLUNG VON BUEROMASCHINEN SOWIE DATENVERARBEITUNGSGERAETEN UND -EINRICHTUNGEN	38
34	ELEKTROTECHNIK	-	-	-
35	BAU VON KRAFTWAGEN UND DEREN EINZELTEILEN	-	-	-
36	FAHRZEUGBAU (OHNE BAU VON KRAFTWAGEN)	-	-	-
37	FEINMECHANIK UND OPTIK	188
41	NAHRUNGS- UND GENUSSMITTELGEWERBE	-	-	-
43	TEXTILGEWERBE	-	-	-
44	LEDERGEWERBE	-	-	-
45	SCHUH- UND BEKLEIDUNGSGEWERBE	24
46	BE- UND VERARBEITUNG VON HOLZ	4
47	PAPIER- UND PAPPENERZEUGUNG UND -VERARBEITUNG, DRUCKEREI- UND VERLAGSGEWERBE	29
48	VERARBEITUNG VON GUMMI UND KUNSTSTOFFEN	318
49	SONSTIGES VERARBEITENDES GEWERBE	-	-	-
50	BAUGEWERBE	164
NIEDERLANDE				
	VERARBEITENDES GEWERBE 2)	63 279	68 280	...
	INDUSTRIE 3)	69 454	74 812	...
11	KOHLBERGBAU (EINSCHLIESSLICH HERSTELLUNG VON BRIKETS)	-	-	-
12	KOKEREI	-	-	-
13	GEWINNUNG VON ERDOEL UND ERDGAS	-	-	-
14	MINERALOELVERARBEITUNG	10 412	5 220	...
15	KERNBRENNSTOFFINDUSTRIE	-	-	-
16	ERZEUGUNG UND VERTEILUNG VON ELEKTRIZITAET, GAS, DAMPF UND WARMWASSER	6 176	6 532	...
17	WASSERGEWINNUNG, -REINIGUNG UND -VERTEILUNG	-	-	-
21	ERZBERGBAU (GEWINNUNG UND AUFBEREITUNG)	-	-	-
22	ERZEUGUNG UND ERSTE BEARBEITUNG VON METALLEN	2 356	2 411	...
23	GEWINNUNG VON NICHT-ENERGETISCHEN MINERALIEN (OHNE ERZE), TORFGEWINNUNG	-	-	-
24	BE- UND VERARBEITUNG VON STEINEN UND ERDEN, HERSTELLUNG UND VERARBEITUNG VON GLAS	1 104	1 306	...
25	CHEMISCHE INDUSTRIE (OHNE CHEMIEFASERINDUSTRIE)	10 897	10 558	...
26	CHEMIEFASERINDUSTRIE	-	-	-
31	HERSTELLUNG VON METALLERZEUGNISSEN (OHNE MASCHINEN- UND FAHRZEUGBAU)	2 176	2 875	...
32	MASCHINENBAU	2 674	3 017	...
33	HERSTELLUNG VON BUEROMASCHINEN SOWIE DATENVERARBEITUNGSGERAETEN UND -EINRICHTUNGEN	-	780	...
34	ELEKTROTECHNIK	4 502	7 614	...
35	BAU VON KRAFTWAGEN UND DEREN EINZELTEILEN	1 634	2 467	...
36	FAHRZEUGBAU (OHNE BAU VON KRAFTWAGEN)	1 397	1 358	...
37	FEINMECHANIK UND OPTIK	146	184	...
41	NAHRUNGS- UND GENUSSMITTELGEWERBE	19 110	21 509	...
43	TEXTILGEWERBE	980	1 222	...
44	LEDERGEWERBE	95	135	...
45	SCHUH- UND BEKLEIDUNGSGEWERBE	491	559	...
46	BE- UND VERARBEITUNG VON HOLZ	-	-	-
47	PAPIER- UND PAPPENERZEUGUNG UND -VERARBEITUNG, DRUCKEREI- UND VERLAGSGEWERBE	807	890	...
48	VERARBEITUNG VON GUMMI UND KUNSTSTOFFEN	3 384	4 480	...
49	SONSTIGES VERARBEITENDES GEWERBE	1 085	1 556	...
50	BAUGEWERBE	31	141	...

*) QUELLE: STATISTISCHES AMT DER EUROPÄISCHEN GEMEINSCHAFT, LUXEMBURG, SYSTEM CRONOS FUER DIE VERWALTUNG VON ZEITREIHEN, BEREICH INDE.
 1) ALLGEMEINE SYSTEMATIK DER WIRTSCHAFTSZWEIGE IN DER EUROPÄISCHEN GEMEINSCHAFT.
 2) NACE-NR. 11 - 15, 2 - 4.
 3) NACE-NR. 1 - 5.

12 PRODUZIERENDES GEWERBE IM AUSLAND *)
GESAMTE VORLEISTUNGEN
AN INDUSTRIELLEN UND NICHT-INDUSTRIELLEN
GUETERN UND DIENSTLEISTUNGEN, OHNE MWST.

MILL. EWE

NACE 1)	LAND	1983	1985	1987
NR.	WIRTSCHAFTSZWEIG			
PORTUGAL				
	VERARBEITENDES GEWERBE 2)	13 075	13 857	...
	INDUSTRIE 3)	13 075	13 857	...
11	KOHLENBERGBAU (EINSCHLIESSLICH HERSTELLUNG VON BRIKETTS)	-	-	...
12	KOKEREI	-	-	...
13	GEWINNUNG VON ERDDEL UND ERDGAS	-	-	...
14	MINERALOELVERARBEITUNG	2 569	1 856	...
15	KERNBRENNSTOFFINDUSTRIE	-	-	...
16	ERZEUGUNG UND VERTEILUNG VON ELEKTRIZITAET, GAS, DAMPF UND WARMWASSER	-	-	...
17	WASSERGEWINNUNG, -REINIGUNG UND -VERTEILUNG	-	-	...
21	ERZBERGBAU (GEWINNUNG UND AUFBEREITUNG)	-	-	...
22	ERZEUGUNG UND ERSTE BEARBEITUNG VON METALLEN	413	319	...
23	GEWINNUNG VON NICHT-ENERGETISCHEN MINERALIEN (OHNE ERZE), TORFGEWINNUNG	-	-	...
24	BE- UND VERARBEITUNG VON STEINEN UND ERDEI, HERSTELLUNG UND VERARBEITUNG VON GLAS	598	537	...
25	CHEMISCHE INDUSTRIE (OHNE CHEMIEFASERINDUSTRIE)	1 643	1 674	...
26	CHEMIEFASERINDUSTRIE	86	114	...
31	HERSTELLUNG VON METALLERZEUGNISSEN (OHNE MASCHINEN- UND FAHRZEUGBAU)	413	440	...
32	MASCHINENBAU	207	226	...
33	HERSTELLUNG VON BUEROMASCHINEN SOWIE DATENVERARBEITUNGSGERAETEN UND -EINRICHTUNGEN	44
34	ELEKTROTECHNIK	542	546	...
35	BAU VON KRAFTWAGEN UND DEREN EINZELTEILEN	459	519	...
36	FAHRZEUGBAU (OHNE BAU VON KRAFTWAGEN)	126	118	...
37	FEINMECHANIK UND OPTIK	18	22	...
41	NAHRUNGS- UND GENUSSMITTELGEWERBE	2 638	3 144	...
43	TEXTILGEWERBE	1 368	1 613	...
44	LEDERGEWERBE	111	179	...
45	SCHUH- UND BEKLEIDUNGSGEWERBE	469	792	...
46	BE- UND VERARBEITUNG VON HOLZ	421	527	...
47	PAPIER- UND PAPPENERZEUGUNG UND -VERARBEITUNG, DRUCKEREI- UND VERLAGSGEWERBE	632	851	...
48	VERARBEITUNG VON GUMMI UND KUNSTSTOFFEN	305	322	...
49	SONSTIGES VERARBEITENDES GEWERBE	15	17	...
50	BAUGEWERBE	1 715
SPANIEN				
	VERARBEITENDES GEWERBE 2)	77 868	84 372	...
	INDUSTRIE 3)	86 706	93 895	...
11	KOHLENBERGBAU (EINSCHLIESSLICH HERSTELLUNG VON BRIKETTS)	731	760	...
12	KOKEREI	455	425	...
13	GEWINNUNG VON ERDDEL UND ERDGAS	37	40	...
14	MINERALOELVERARBEITUNG	10 611	4 504	...
15	KERNBRENNSTOFFINDUSTRIE	-	-	...
16	ERZEUGUNG UND VERTEILUNG VON ELEKTRIZITAET, GAS, DAMPF UND WARMWASSER	7 292	7 229	...
17	WASSERGEWINNUNG, -REINIGUNG UND -VERTEILUNG	282	334	...
21	ERZBERGBAU (GEWINNUNG UND AUFBEREITUNG)	201	238	...
22	ERZEUGUNG UND ERSTE BEARBEITUNG VON METALLEN	6 116	6 134	...
23	GEWINNUNG VON NICHT-ENERGETISCHEN MINERALIEN (OHNE ERZE), TORFGEWINNUNG	295	363	...
24	BE- UND VERARBEITUNG VON STEINEN UND ERDEI, HERSTELLUNG UND VERARBEITUNG VON GLAS	3 297	3 496	...
25	CHEMISCHE INDUSTRIE (OHNE CHEMIEFASERINDUSTRIE)	6 865	8 530	...
26	CHEMIEFASERINDUSTRIE	472	510	...
31	HERSTELLUNG VON METALLERZEUGNISSEN (OHNE MASCHINEN- UND FAHRZEUGBAU)	4 452	4 825	...
32	MASCHINENBAU	2 038	2 750	...
33	HERSTELLUNG VON BUEROMASCHINEN SOWIE DATENVERARBEITUNGSGERAETEN UND -EINRICHTUNGEN	146	547	...
34	ELEKTROTECHNIK	3 163	3 648	...
35	BAU VON KRAFTWAGEN UND DEREN EINZELTEILEN	6 335	8 782	...
36	FAHRZEUGBAU (OHNE BAU VON KRAFTWAGEN)	1 494	1 148	...
37	FEINMECHANIK UND OPTIK	125	160	...
41	NAHRUNGS- UND GENUSSMITTELGEWERBE	18 900	22 203	...
43	TEXTILGEWERBE	2 718	3 090	...
44	LEDERGEWERBE	574	887	...
45	SCHUH- UND BEKLEIDUNGSGEWERBE	2 213	2 704	...
46	BE- UND VERARBEITUNG VON HOLZ	2 084	2 414	...
47	PAPIER- UND PAPPENERZEUGUNG UND -VERARBEITUNG, DRUCKEREI- UND VERLAGSGEWERBE	2 979	4 127	...
48	VERARBEITUNG VON GUMMI UND KUNSTSTOFFEN	2 372	2 989	...
49	SONSTIGES VERARBEITENDES GEWERBE	459	498	...
50	BAUGEWERBE	-	-	...

*) QUELLE: STATISTISCHES AMT DER EUROPAEISCHEN GEMEINSCHAFT, LUXEMBURG,
SYSTEM CRONOS FUER DIE VERWALTUNG VON ZEITREIHEN, BEREICH INDE.
1) ALLGEMEINE SYSTEMATIK DER WIRTSCHAFTSZWEIGE IN DER EUROPAEISCHEN GEMEINSCHAFT.
2) NACE-NR. 11 - 15, 2 - 4.
3) NACE-NR. 1 - 5.

12 PRODUZIERENDES GEWERBE IM AUSLAND *)

BRUTTOWERTSCHOEPPUNG ZU MARKTPREISEN
EINSCHLIESSLICH ALLER STEUERN

MILL. EWE

NACE 1)	LAND	1983	1985	1987
NR.	WIRTSCHAFTSZWEIG			
BUNDESREPUBLIK DEUTSCHLAND				
	VERARBEITENDES GEWERBE 2)	206 099	250 777	268 146
	INDUSTRIE 3)	234 608	282 751	301 252
11	KOHLENBERGBAU (EINSCHLIESSLICH HERSTELLUNG VON BRIKETT)	6 856	5 909	5 626
12	KOKEREI	-	-	-
13	GEWINNUNG VON ERDOEL UND ERDGAS	266
14	MINERALDELVERARBEITUNG	9 815	10 515	10 120
15	KERNBRENNSTOFFINDUSTRIE	83	127	122
16	ERZEUGUNG UND VERTEILUNG VON ELEKTRIZITAET, GAS, DAMPF UND WARMWASSER	19 275	23 593	25 082
17	WASSERGEWINNUNG, -REINIGUNG UND -VERTEILUNG	920	1 071	941
21	ERZBERGBAU (GEWINNUNG UND AUFBEREITUNG)	-	-	-
22	ERZEUGUNG UND ERSTE BEARBEITUNG VON METALLEN	8 329	10 292	10 317
23	GEWINNUNG VON NICHT-ENERGETISCHEN MINERALIEN (OHNE ERZE), TORFGEWINNUNG	1 191	1 403	1 458
24	BE- UND VERARBEITUNG VON STEINEN UND ERDEN, HERSTELLUNG UND VERARBEITUNG VON GLAS	8 188	8 664	9 261
25	CHEMISCHE INDUSTRIE (OHNE CHEMIEFASERINDUSTRIE)	21 980	27 680	29 437
26	CHEMIEFASERINDUSTRIE	-	-	-
31	HERSTELLUNG VON METALLERZEUGNISSEN (OHNE MASCHINEN- UND FAHRZEUGBAU)	16 906	21 397	24 418
32	MASCHINENBAU	25 387	32 416	33 630
33	HERSTELLUNG VON BUEROMASCHINEN SOWIE DATENVERARBEITUNGSGERAETEN UND -EINRICHTUNGEN	3 468	4 756	4 896
34	ELEKTROTECHNIK	26 983	35 280	38 796
35	BAU VON KRAFTWAGEN UND DEREN EINZELTEILEN	23 387	28 230	30 840
36	FAHRZEUGBAU (OHNE BAU VON KRAFTWAGEN)	3 198	3 504	3 960
37	FEINMECHANIK UND OPTIK	3 350	4 091	4 425
41	NAHRUNGS- UND GENUSSMITTELGEWERBE	21 132	23 012	24 295
43	TEXTILGEWERBE	5 181	6 115	6 418
44	LEDERGEWERBE	477	478	500
45	SCHUH- UND BEKLEIDUNGSGEWERBE	4 108	4 347	4 591
46	BE- UND VERARBEITUNG VON HOLZ	6 439	6 617	7 184
47	PAPIER- UND PAPPENERZEUGUNG UND -VERARBEITUNG, DRUCKEREI- UND VERLAGSGEWERBE	8 645	11 138	11 795
48	VERARBEITUNG VON GUMMI UND KUNSTSTOFFEN	7 733	10 584	11 498
49	SONSTIGES VERARBEITENDES GEWERBE	1 312	1 533	1 642
50	BAUGEWERBE	25 451	26 484	27 316
BELGIEN				
	VERARBEITENDES GEWERBE 2)	18 238
	INDUSTRIE 3)	21 431
11	KOHLENBERGBAU (EINSCHLIESSLICH HERSTELLUNG VON BRIKETT)	364
12	KOKEREI	-	-	-
13	GEWINNUNG VON ERDOEL UND ERDGAS	-	-	-
14	MINERALDELVERARBEITUNG	481
15	KERNBRENNSTOFFINDUSTRIE	-	-	-
16	ERZEUGUNG UND VERTEILUNG VON ELEKTRIZITAET, GAS, DAMPF UND WARMWASSER	2 793
17	WASSERGEWINNUNG, -REINIGUNG UND -VERTEILUNG	199
21	ERZBERGBAU (GEWINNUNG UND AUFBEREITUNG)	-	-	-
22	ERZEUGUNG UND ERSTE BEARBEITUNG VON METALLEN	1 959
23	GEWINNUNG VON NICHT-ENERGETISCHEN MINERALIEN (OHNE ERZE), TORFGEWINNUNG	118
24	BE- UND VERARBEITUNG VON STEINEN UND ERDEN, HERSTELLUNG UND VERARBEITUNG VON GLAS	918
25	CHEMISCHE INDUSTRIE (OHNE CHEMIEFASERINDUSTRIE)	2 664
26	CHEMIEFASERINDUSTRIE	-	-	-
31	HERSTELLUNG VON METALLERZEUGNISSEN (OHNE MASCHINEN- UND FAHRZEUGBAU)	934
32	MASCHINENBAU	1 233
33	HERSTELLUNG VON BUEROMASCHINEN SOWIE DATENVERARBEITUNGSGERAETEN UND -EINRICHTUNGEN	72
34	ELEKTROTECHNIK	1 673
35	BAU VON KRAFTWAGEN UND DEREN EINZELTEILEN	1 407
36	FAHRZEUGBAU (OHNE BAU VON KRAFTWAGEN)	379
37	FEINMECHANIK UND OPTIK	46
41	NAHRUNGS- UND GENUSSMITTELGEWERBE	2 807
43	TEXTILGEWERBE	964
44	LEDERGEWERBE	17
45	SCHUH- UND BEKLEIDUNGSGEWERBE	451
46	BE- UND VERARBEITUNG VON HOLZ	475
47	PAPIER- UND PAPPENERZEUGUNG UND -VERARBEITUNG, DRUCKEREI- UND VERLAGSGEWERBE	1 030
48	VERARBEITUNG VON GUMMI UND KUNSTSTOFFEN	458
49	SONSTIGES VERARBEITENDES GEWERBE	270
50	BAUGEWERBE	1 520

*) QUELLE: STATISTISCHES AMT DER EUROPAEISCHEN GEMEINSCHAFT, LUXEMBURG,
SYSTEM CRODOS FUER DIE VERWALTUNG VON ZEITREIHEN, BEREICH INDE.
1) ALLGEMEINE SYSTEMATIK DER WIRTSCHAFTSZWEIGE IN DER EUROPAEISCHEN GEMEINSCHAFT.
2) NACE-NR. 11 - 15, 2 - 4.
3) NACE-NR. 1 - 5.

12 PRODUZIERENDES GEWERBE IM AUSLAND *)

BRUTTOWERTSCHOEPFUNG ZU MARKTPREISEN
EINSCHLIESSLICH ALLER STEUERN

MILL. EME

NACE 1)	LAND	1983	1985	1987
NR.	WIRTSCHAFTSZWEIG			
DAENEMARK				
	VERARBEITENDES GEWERBE 2)	9 225	12 543	13 439
	INDUSTRIE 3)	9 239	12 573	13 476
11	KOHLBERGBAU (EINSCHLIESSLICH HERSTELLUNG VON BRIKETS)	-	-	-
12	KOKEREI	-	-	-
13	GEWINNUNG VON ERDOEL UND ERDGAS	-	-	-
14	MINERALDELVERARBEITUNG	68	93	110
15	KERNBRENSTOFFINDUSTRIE	-	-	-
16	ERZEUGUNG UND VERTEILUNG VON ELEKTRIZITAET, GAS, DAMPF UND WARMWASSER	-	-	-
17	WASSERGEWINNUNG, -REINIGUNG UND -VERTEILUNG	-	-	-
21	ERZBERGBAU (GEWINNUNG UND AUFBEREITUNG)	-	-	-
22	ERZEUGUNG UND ERSTE BEARBEITUNG VON METALLEN	65	104	119
23	GEWINNUNG VON NICHT-ENERGETISCHEN MINERALIEN (OHNE ERZE), TORFGEWINNUNG	15	30	37
24	BE- UND VERARBEITUNG VON STEINEN UND ERDEN, HERSTELLUNG UND VERARBEITUNG VON GLAS	416	644	692
25	CHEMISCHE INDUSTRIE (OHNE CHEMIEFASERINDUSTRIE)	749	892	1 015
26	CHEMIEFASERINDUSTRIE	-	-	-
31	HERSTELLUNG VON METALLERZEUGNISSEN (OHNE MASCHINEN- UND FAHRZEUGBAU)	524	843	944
32	MASCHINENBAU	1 050	1 379	1 393
33	HERSTELLUNG VON BUEROMASCHINEN SOWIE DATENVERARBEITUNGSGERAETEN UND -EINRICHTUNGEN	23	80	72
34	ELEKTROTECHNIK	635	1 028	1 027
35	BAU VON KRAFTWAGEN UND DEREN EINZELTEILEN	71	108	124
36	FAHRZEUGBAU (OHNE BAU VON KRAFTWAGEN)	365	266	276
37	FEINMECHANIK UND OPTIK	100	114	127
41	NAHRUNGS- UND GENUSSMITTELGEWERBE	3 139	4 097	4 410
43	TEXTILGEWERBE	240	281	306
44	LEDERGEWERBE	18	15	14
45	SCHUH- UND BEKLEIDUNGSGEWERBE	208	281	273
46	BE- UND VERARBEITUNG VON HOLZ	330	544	580
47	PAPIER- UND PAPPENERZEUGUNG UND -VERARBEITUNG, DRUCKEREI- UND VERLAGSGEWERBE	820	1 186	1 289
48	VERARBEITUNG VON GUMMI UND KUNSTSTOFFEN	297	474	522
49	SONSTIGES VERARBEITENDES GEWERBE	107	118	146
50	BAUGEWERBE	-	-	-
FRANKREICH				
	VERARBEITENDES GEWERBE 2)	-	153 807	158 406
	INDUSTRIE 3)	-	177 912	184 193
11	KOHLBERGBAU (EINSCHLIESSLICH HERSTELLUNG VON BRIKETS)	-	922	709
12	KOKEREI	-	-	-
13	GEWINNUNG VON ERDOEL UND ERDGAS	-	1 428	1 177
14	MINERALDELVERARBEITUNG	-	12 373	11 796
15	KERNBRENSTOFFINDUSTRIE	-	1 634	1 588
16	ERZEUGUNG UND VERTEILUNG VON ELEKTRIZITAET, GAS, DAMPF UND WARMWASSER	-	20 726	22 437
17	WASSERGEWINNUNG, -REINIGUNG UND -VERTEILUNG	-	1 280	1 446
21	ERZBERGBAU (GEWINNUNG UND AUFBEREITUNG)	-	72	62
22	ERZEUGUNG UND ERSTE BEARBEITUNG VON METALLEN	-	5 208	5 307
23	GEWINNUNG VON NICHT-ENERGETISCHEN MINERALIEN (OHNE ERZE), TORFGEWINNUNG	-	1 106	1 134
24	BE- UND VERARBEITUNG VON STEINEN UND ERDEN, HERSTELLUNG UND VERARBEITUNG VON GLAS	-	6 175	6 586
25	CHEMISCHE INDUSTRIE (OHNE CHEMIEFASERINDUSTRIE)	-	15 169	16 285
26	CHEMIEFASERINDUSTRIE	-	187	171
31	HERSTELLUNG VON METALLERZEUGNISSEN (OHNE MASCHINEN- UND FAHRZEUGBAU)	-	12 718	12 871
32	MASCHINENBAU	-	8 709	8 886
33	HERSTELLUNG VON BUEROMASCHINEN SOWIE DATENVERARBEITUNGSGERAETEN UND -EINRICHTUNGEN	-	4 839	4 356
34	ELEKTROTECHNIK	-	17 408	18 599
35	BAU VON KRAFTWAGEN UND DEREN EINZELTEILEN	-	14 378	16 071
36	FAHRZEUGBAU (OHNE BAU VON KRAFTWAGEN)	-	6 924	6 356
37	FEINMECHANIK UND OPTIK	-	1 572	1 504
41	NAHRUNGS- UND GENUSSMITTELGEWERBE	-	14 331	14 751
43	TEXTILGEWERBE	-	5 975	5 910
44	LEDERGEWERBE	-	590	591
45	SCHUH- UND BEKLEIDUNGSGEWERBE	-	4 748	4 579
46	BE- UND VERARBEITUNG VON HOLZ	-	3 556	3 692
47	PAPIER- UND PAPPENERZEUGUNG UND -VERARBEITUNG, DRUCKEREI- UND VERLAGSGEWERBE	-	9 690	10 466
48	VERARBEITUNG VON GUMMI UND KUNSTSTOFFEN	-	6 045	6 417
49	SONSTIGES VERARBEITENDES GEWERBE	-	1 580	1 622
50	BAUGEWERBE	-	21 504	22 423

*) QUELLE: STATISTISCHES AMT DER EUROPAEISCHEN GEMEINSCHAFT, LUXEMBURG.
SYSTEM CRONOS FUER DIE VERWALTUNG VON ZEITREIHEN, BEREICH INDE.
1) ALLGEMEINE SYSTEMATIK DER WIRTSCHAFTSZWEIGE IN DER EUROPAEISCHEN GEMEINSCHAFT.
2) NACE-NR. 11 - 15, 2 - 4.
3) NACE-NR. 1 - 5.

12 PRODUZIERENDES GEWERBE IM AUSLAND *)

BRUTTOWERTSCHOEPFUNG ZU MARKTPREISEN
EINSCHLIESSLICH ALLER STEUERN

MILL. EWE

NACE 1)	LAND	1983	1985	1987
NR.	WIRTSCHAFTSZWEIG			
GRIECHENLAND				
	VERARBEITENDES GEWERBE 2)	-	-	-
	INDUSTRIE 3)	-	-	-
11	KOHLBERGBAU (EINSCHLIESSLICH HERSTELLUNG VON BRIKETT)	-	-	-
12	KOKEREI	-	-	-
13	GEWINNUNG VON ERDOEL UND ERDGAS	-	-	-
14	MINERALDELVERARBEITUNG	-	-	-
15	KERNBRENNSTOFFINDUSTRIE	-	-	-
16	ERZEUGUNG UND VERTEILUNG VON ELEKTRIZITAET, GAS, DAMPF UND WARMWASSER	-	-	-
17	WASSERGEWINNUNG, -REINIGUNG UND -VERTEILUNG	-	-	-
21	ERZBERGBAU (GEWINNUNG UND AUFBEREITUNG)	-	-	-
22	ERZEUGUNG UND ERSTE BEARBEITUNG VON METALLEN	-	-	-
23	GEWINNUNG VON NICHT-ENERGETISCHEN MINERALIEN (OHNE ERZE), TORFGEWINNUNG	-	-	-
24	BE- UND VERARBEITUNG VON STEINEN UND ERDEN, HERSTELLUNG UND VERARBEITUNG VON GLAS	-	-	-
25	CHEMISCHE INDUSTRIE (OHNE CHEMIEFASERINDUSTRIE)	-	-	-
26	CHEMIEFASERINDUSTRIE	-	-	-
31	HERSTELLUNG VON METALLERZEUGNISSEN (OHNE MASCHINEN- UND FAHRZEUGBAU)	-	-	-
32	MASCHINENBAU	-	-	-
33	HERSTELLUNG VON BUEROMASCHINEN SOWIE DATENVERARBEITUNGSGERAETEN UND -EINRICHTUNGEN	-	-	-
34	ELEKTROTECHNIK	-	-	-
35	BAU VON KRAFTWAGEN UND DEREN EINZELTEILEN	-	-	-
36	FAHRZEUGBAU (OHNE BAU VON KRAFTWAGEN)	-	-	-
37	FEINMECHANIK UND OPTIK	-	-	-
41	NAHRUNGS- UND GENUSSMITTELGEWERBE	-	-	-
43	TEXTILGEWERBE	-	-	-
44	LEDERGEWERBE	-	-	-
45	SCHUH- UND BEKLEIDUNGSGEWERBE	-	-	-
46	BE- UND VERARBEITUNG VON HOLZ	-	-	-
47	PAPIER- UND PAPPENERZEUGUNG UND -VERARBEITUNG, DRUCKEREI- UND VERLAGSGEWERBE	-	-	-
48	VERARBEITUNG VON GUMMI UND KUNSTSTOFFEN	-	-	-
49	SONSTIGES VERARBEITENDES GEWERBE	-	-	-
50	BAUGEWERBE	-	-	-
GROSSBRITANNIEN UND NORDIRLAND				
	VERARBEITENDES GEWERBE 2)			
	INDUSTRIE 3)	130 417	131 552	150 681
11	KOHLBERGBAU (EINSCHLIESSLICH HERSTELLUNG VON BRIKETT)	150 505	149 543	167 817
12	KOKEREI	4 916	3 477	2 977
13	GEWINNUNG VON ERDOEL UND ERDGAS	85	64	64
14	MINERALDELVERARBEITUNG	-	-	-
15	KERNBRENNSTOFFINDUSTRIE	3 804	2 283	10 788
16	ERZEUGUNG UND VERTEILUNG VON ELEKTRIZITAET, GAS, DAMPF UND WARMWASSER	-	-	-
17	WASSERGEWINNUNG, -REINIGUNG UND -VERTEILUNG	12 709	12 171	11 716
21	ERZBERGBAU (GEWINNUNG UND AUFBEREITUNG)	2 019	2 005	2 065
22	ERZEUGUNG UND ERSTE BEARBEITUNG VON METALLEN	25
23	GEWINNUNG VON NICHT-ENERGETISCHEN MINERALIEN (OHNE ERZE), TORFGEWINNUNG	4 973	4 845	5 549
24	BE- UND VERARBEITUNG VON STEINEN UND ERDEN, HERSTELLUNG UND VERARBEITUNG VON GLAS	419	338	378
25	CHEMISCHE INDUSTRIE (OHNE CHEMIEFASERINDUSTRIE)	5 672	5 977	6 667
26	CHEMIEFASERINDUSTRIE	13 165	13 822	15 837
31	HERSTELLUNG VON METALLERZEUGNISSEN (OHNE MASCHINEN- UND FAHRZEUGBAU)	339	527	553
32	MASCHINENBAU	8 294	7 530	8 443
33	HERSTELLUNG VON BUEROMASCHINEN SOWIE DATENVERARBEITUNGSGERAETEN UND -EINRICHTUNGEN	11 488	11 293	11 729
34	ELEKTROTECHNIK	1 961	2 426	2 739
35	BAU VON KRAFTWAGEN UND DEREN EINZELTEILEN	12 514	12 566	13 388
36	FAHRZEUGBAU (OHNE BAU VON KRAFTWAGEN)	7 198	7 317	8 044
37	FEINMECHANIK UND OPTIK	6 810	6 253	6 296
41	NAHRUNGS- UND GENUSSMITTELGEWERBE	1 550	1 665	1 805
43	TEXTILGEWERBE	27 368	26 463	27 361
44	LEDERGEWERBE	3 738	3 932	4 267
45	SCHUH- UND BEKLEIDUNGSGEWERBE	277	268	278
46	BE- UND VERARBEITUNG VON HOLZ	3 249	3 700	3 846
47	PAPIER- UND PAPPENERZEUGUNG UND -VERARBEITUNG, DRUCKEREI- UND VERLAGSGEWERBE	3 087	3 212	3 567
48	VERARBEITUNG VON GUMMI UND KUNSTSTOFFEN	9 752	11 475	12 283
49	SONSTIGES VERARBEITENDES GEWERBE	4 309	4 913	5 896
50	BAUGEWERBE	785	1 022	1 222

*) QUELLE: STATISTISCHES AMT DER EUROPÄISCHEN GEMEINSCHAFT, LUXEMBURG,
SYSTEM CRONOS FÜR DIE VERWALTUNG VON ZEITREIHEN, BEREICH INDE.
1) ALLGEMEINE SYSTEMATIK DER WIRTSCHAFTSZWEIGE IN DER EUROPÄISCHEN GEMEINSCHAFT.
2) NACE-NR. 11 - 15, 2 - 4.
3) NACE-NR. 1 - 5.

12 PRODUZIERENDES GEWERBE IM AUSLAND *)

BRUTTOWERTSCHOEPFUNG ZU MARKTPREISEN
EINSCHLIESSLICH ALLER STEUERN

MILL. EHE

NACE 1)	LAND	1983	1985	1987
NR.	WIRTSCHAFTSZWEIG			
IRLAND				
	VERARBEITENDES GEWERBE 2)	5 571	6 859	...
	INDUSTRIE 3)	6 521	7 779	...
11	KOHLBERGBAU (EINSCHLIESSLICH HERSTELLUNG VON BRIKETS)	18	-8	-
12	KOKEREI	-	-	-
13	GEWINNUNG VON ERDOEL UND ERDGAS	-	-	-
14	MINERALOELVERARBEITUNG	-	-	-
15	KERNBRENNSTOFFINDUSTRIE	-	-	-
16	ERZEUGUNG UND VERTEILUNG VON ELEKTRIZITAET, GAS, DAMPF UND WARMWASSER	640	683	...
17	WASSERGEWINNUNG, -REINIGUNG UND -VERTEILUNG	-	-	-
21	ERZBERGBAU (GEWINNUNG UND AUFBEREITUNG)	-	-	-
22	ERZEUGUNG UND ERSTE BEARBEITUNG VON METALLEN	30	47	...
23	GEWINNUNG VON NICHT-ENERGETISCHEN MINERALIEN (OHNE ERZE), TORFGEWINNUNG	291	244	...
24	BE- UND VERARBEITUNG VON STEINEN UND ERDEN, HERSTELLUNG UND VERARBEITUNG VON GLAS	365	401	...
25	CHEMISCHE INDUSTRIE (OHNE CHEMIEFASERINDUSTRIE)	864	1 039	...
26	CHEMIEFASERINDUSTRIE	159	166	...
31	HERSTELLUNG VON METALLERZEUGNISSEN (OHNE MASCHINEN- UND FAHRZEUGBAU)	115	152	...
32	MASCHINENBAU	585	828	...
33	HERSTELLUNG VON BUEROMASCHINEN SOWIE DATENVERARBEITUNGSGERAETEN UND -EINRICHTUNGEN	302	432	...
34	ELEKTROTECHNIK	95	26	...
35	BAU VON KRAFTWAGEN UND DEREN EINZELTEILEN	10	17	...
36	FAHRZEUGBAU (OHNE BAU VON KRAFTWAGEN)	194	239	...
37	FEINMECHANIK UND OPTIK	2 034	2 536	...
41	NAHRUNGS- UND GENUSSMITTELGEWERBE	156	164	...
43	TEXTILGEWERBE	2	6	...
44	LEDERGEWERBE	132	152	...
45	SCHUH- UND BEKLEIDUNGSGEWERBE	68	83	...
46	BE- UND VERARBEITUNG VON HOLZ	280	349	...
47	PAPIER- UND PAPPENERZEUGUNG UND -VERARBEITUNG, DRUCKEREI- UND VERLAGSGEWERBE	130	181	...
48	VERARBEITUNG VON GUMMI UND KUNSTSTOFFEN	49	41	...
49	SONSTIGES VERARBEITENDES GEWERBE	402	271	...
50	BAUGEWERBE			
ITALIEN				
	VERARBEITENDES GEWERBE 2)	87 663	111 240	123 945
	INDUSTRIE 3)	100 180	125 574	139 983
11	KOHLBERGBAU (EINSCHLIESSLICH HERSTELLUNG VON BRIKETS)	-	17	...
12	KOKEREI	-	-	-
13	GEWINNUNG VON ERDOEL UND ERDGAS	2 147	1 838	1 263
14	MINERALOELVERARBEITUNG	6 597	9 288	12 557
15	KERNBRENNSTOFFINDUSTRIE	-	-	-
16	ERZEUGUNG UND VERTEILUNG VON ELEKTRIZITAET, GAS, DAMPF UND WARMWASSER	9 890	13 396	15 130
17	WASSERGEWINNUNG, -REINIGUNG UND -VERTEILUNG	216	358	327
21	ERZBERGBAU (GEWINNUNG UND AUFBEREITUNG)	3	10	-2
22	ERZEUGUNG UND ERSTE BEARBEITUNG VON METALLEN	3 650	5 029	4 881
23	GEWINNUNG VON NICHT-ENERGETISCHEN MINERALIEN (OHNE ERZE), TORFGEWINNUNG	441	528	521
24	BE- UND VERARBEITUNG VON STEINEN UND ERDEN, HERSTELLUNG UND VERARBEITUNG VON GLAS	4 815	5 809	6 609
25	CHEMISCHE INDUSTRIE (OHNE CHEMIEFASERINDUSTRIE)	6 908	9 397	10 419
26	CHEMIEFASERINDUSTRIE	378	591	617
31	HERSTELLUNG VON METALLERZEUGNISSEN (OHNE MASCHINEN- UND FAHRZEUGBAU)	6 370	7 142	8 035
32	MASCHINENBAU	8 238	10 220	11 352
33	HERSTELLUNG VON BUEROMASCHINEN SOWIE DATENVERARBEITUNGSGERAETEN UND -EINRICHTUNGEN	2 595	3 259	3 551
34	ELEKTROTECHNIK	9 435	10 655	11 827
35	BAU VON KRAFTWAGEN UND DEREN EINZELTEILEN	5 075	6 763	7 493
36	FAHRZEUGBAU (OHNE BAU VON KRAFTWAGEN)	2 327	2 664	2 930
37	FEINMECHANIK UND OPTIK	797	1 050	1 057
41	NAHRUNGS- UND GENUSSMITTELGEWERBE	10 221	12 740	13 690
43	TEXTILGEWERBE	4 850	6 639	7 144
44	LEDERGEWERBE	683	819	901
45	SCHUH- UND BEKLEIDUNGSGEWERBE	4 194	4 590	5 166
46	BE- UND VERARBEITUNG VON HOLZ	2 371	2 918	3 156
47	PAPIER- UND PAPPENERZEUGUNG UND -VERARBEITUNG, DRUCKEREI- UND VERLAGSGEWERBE	4 353	6 203	6 641
48	VERARBEITUNG VON GUMMI UND KUNSTSTOFFEN	3 124	4 676	5 070
49	SONSTIGES VERARBEITENDES GEWERBE	6 633	778	852
50	BAUGEWERBE	8 387	8 909	9 681

*) QUELLE: STATISTISCHES AMT DER EUROPÄISCHEN GEMEINSCHAFT, LUXEMBURG, SYSTEM CRONOS FÜR DIE VERWALTUNG VON ZEITREIHEN, BEREICH INDE.
1) ALLGEMEINE SYSTEMATIK DER WIRTSCHAFTSZWEIGE IN DER EUROPÄISCHEN GEMEINSCHAFT.
2) NACE-NR. 11 - 15, 2 - 4.
3) NACE-NR. 1 - 5.

12 PRODUZIFRENDES GEWERBE IM AUSLAND *)

BRUTTOWERTSCHOEPFUNG ZU MARKTPREISEN
EINSCHLIESSLICH ALLER STEUERN

MILL. EWE

NACE 1)	LAND	1983	1985	1987
NR.	WIRTSCHAFTSZWEIG			
LUXEMBURG				
	VERARBEITENDES GEWERBE 2)	867
	INDUSTRIE 3)	1 062
11	KOHLBERGBAU (EINSCHLIESSLICH HERSTELLUNG VON BRIKETS)	-	-	-
12	KOKEREI	-	-	-
13	GEWINNUNG VON ERDOEL UND ERDGAS	-	-	-
14	MINERALOELVERARBEITUNG	-	-	-
15	KERNBRENNSTOFFINDUSTRIE	-	-	-
16	ERZEUGUNG UND VERTEILUNG VON ELEKTRIZITAET, GAS, DAMPF UND WARMWASSER	75
17	WASSERGEWINNUNG, -REINIGUNG UND -VERTEILUNG	17
21	ERZBERGBAU (GEWINNUNG UND AUFBEREITUNG)	-	-	-
22	ERZEUGUNG UND ERSTE BEARBEITUNG VON METALLEN	460
23	GEWINNUNG VON NICHT-ENERGETISCHEN MINERALIEN (OHNE ERZE), TORFGEWINNUNG	4
24	BE- UND VERARBEITUNG VON STEINEN UND ERDEN, HERSTELLUNG UND VERARBEITUNG VON GLAS	72
25	CHEMISCHE INDUSTRIE (OHNE CHEMIEFASERINDUSTRIE)	24
26	CHEMIEFASERINDUSTRIE	37
31	HERSTELLUNG VON METALLERZEUGNISSEN (OHNE MASCHINEN- UND FAHRZEUGBAU)	69
32	MASCHINENBAU	-	-	-
33	HERSTELLUNG VON BUERMASCHINEN SOWIE DATENVERARBEITUNGSGERAETEN UND -EINRICHTUNGEN	26
34	ELEKTROTECHNIK	-	-	-
35	BAU VON KRAFTWAGEN UND DEREN EINZELTEILEN	-	-	-
36	FAHRZEUGBAU (OHNE BAU VON KRAFTWAGEN)	-	-	-
37	FEINMECHANIK UND OPTIK	-	-	-
41	NAHRUNGS- UND GENUSSMITTELGEWERBE	95
43	TEXTILGEWERBE	-	-	-
44	LEDERGEWERBE	-	-	-
45	SCHUH- UND BEKLEIDUNGSGEWERBE	20
46	BE- UND VERARBEITUNG VON HOLZ	3
47	PAPIER- UND PAPPENERZEUGUNG UND -VERARBEITUNG, DRUCKEREI- UND VERLAGSGEWERBE	28
48	VERARBEITUNG VON GUMMI UND KUNSTSTOFFEN	135
49	SONSTIGES VERARBEITENDES GEWERBE	-	-	-
50	BAUGEWERBE	174
NIEDERLANDE				
	VERARBEITENDES GEWERBE 2)	22 918	29 073	...
	INDUSTRIE 3)	22 918	29 073	...
11	KOHLBERGBAU (EINSCHLIESSLICH HERSTELLUNG VON BRIKETS)	-	-	-
12	KOKEREI	-	-	-
13	GEWINNUNG VON ERDOEL UND ERDGAS	-	-	-
14	MINERALOELVERARBEITUNG	-	-	-
15	KERNBRENNSTOFFINDUSTRIE	-	1 196	...
16	ERZEUGUNG UND VERTEILUNG VON ELEKTRIZITAET, GAS, DAMPF UND WARMWASSER	-	-	-
17	WASSERGEWINNUNG, -REINIGUNG UND -VERTEILUNG	-	-	-
21	ERZBERGBAU (GEWINNUNG UND AUFBEREITUNG)	-	-	-
22	ERZEUGUNG UND ERSTE BEARBEITUNG VON METALLEN	1 121	1 253	...
23	GEWINNUNG VON NICHT-ENERGETISCHEN MINERALIEN (OHNE ERZE), TORFGEWINNUNG	-	-	-
24	BE- UND VERARBEITUNG VON STEINEN UND ERDEN, HERSTELLUNG UND VERARBEITUNG VON GLAS	846	1 141	...
25	CHEMISCHE INDUSTRIE (OHNE CHEMIEFASERINDUSTRIE)	3 419	4 537	...
26	CHEMIEFASERINDUSTRIE	-	-	-
31	HERSTELLUNG VON METALLERZEUGNISSEN (OHNE MASCHINEN- UND FAHRZEUGBAU)	1 564	1 974	...
32	MASCHINENBAU	2 004	1 961	...
33	HERSTELLUNG VON BUERMASCHINEN SOWIE DATENVERARBEITUNGSGERAETEN UND -EINRICHTUNGEN	-	294	...
		3 215	4 052	...
34	ELEKTROTECHNIK	706	750	...
		675	592	...
35	BAU VON KRAFTWAGEN UND DEREN EINZELTEILEN	-	-	-
36	FAHRZEUGBAU (OHNE BAU VON KRAFTWAGEN)	165	191	...
37	FEINMECHANIK UND OPTIK	4 544	4 869	...
41	NAHRUNGS- UND GENUSSMITTELGEWERBE	537	673	...
43	TEXTILGEWERBE	42	58	...
44	LEDERGEWERBE	320	358	...
45	SCHUH- UND BEKLEIDUNGSGEWERBE	-	-	-
46	BE- UND VERARBEITUNG VON HOLZ	522	559	...
47	PAPIER- UND PAPPENERZEUGUNG UND -VERARBEITUNG, DRUCKEREI- UND VERLAGSGEWERBE	2 549	3 570	...
48	VERARBEITUNG VON GUMMI UND KUNSTSTOFFEN	669	935	...
49	SONSTIGES VERARBEITENDES GEWERBE	20	109	...
50	BAUGEWERBE	-	-	-

*) QUELLE: STATISTISCHES AMT DER EUROPAEISCHEN GEMEINSCHAFT, LUXEMBURG,
SYSTEM CRONOS FUER DIE VERWALTUNG VON ZEITREIHEN, BEREICH INDE.
1) ALLGEMEINE SYSTEMATIK DER WIRTSCHAFTSZWEIGE IN DER EUROPAEISCHEN GEMEINSCHAFT.
2) NACE-NR. 11 - 15, 2 - 4.
3) NACE-NR. 1 - 5.

12 PRODUZIERENDES GEWERBE IM AUSLAND *)

BRUTTOWERTSCHOEPFUNG ZU MARKTPREISEN
EINSCHLIESSLICH ALLER STEUERN

MILL. EWE

NACE 1)	LAND	1983	1985	1987
NR.	WIRTSCHAFTSZWEIG			
PORTUGAL				
	VERARBEITENDES GEWERBE 2)	5 411	5 774	...
	INDUSTRIE 3)	5 411	5 774	...
11	KOHLENBERGBAU (EINSCHLIESSLICH HERSTELLUNG VON BRIKETT)	-	-	-
12	KOKEREI	-	-	-
13	GEWINNUNG VON ERDOEL UND ERDGAS	-	-	-
14	MINERALOELVERARBEITUNG	716	-21	-
15	KERNBRENNSTOFFINDUSTRIE	-	-	-
16	ERZEUGUNG UND VERTEILUNG VON ELEKTRIZITAET, GAS, DAMPF UND WARMWASSER	-	-	-
17	WASSERGEWINNUNG, -REINIGUNG UND -VERTEILUNG	-	-	-
21	ERZBERGBAU (GEWINNUNG UND AUFBEREITUNG)	-	-	-
22	ERZEUGUNG UND ERSTE BEARBEITUNG VON METALLEN	151	131	...
23	GEWINNUNG VON NICHT-ENERGETISCHEN MINERALIEN (OHNE ERZE), TORFGEWINNUNG	-	-	-
24	BE- UND VERARBEITUNG VON STEINEN UND ERDEN, HERSTELLUNG UND VERARBEITUNG VON GLAS	422	485	...
25	CHEMISCHE INDUSTRIE (OHNE CHEMIEFASERINDUSTRIE)	361	553	...
26	CHEMIEFASERINDUSTRIE	37	44	...
31	HERSTELLUNG VON METALLERZEUGNISSEN (OHNE MASCHINEN- UND FAHRZEUGBAU)	317	307	...
32	MASCHINENBAU	146	132	...
33	HERSTELLUNG VON BUEROMASCHINEN SOWIE DATENVERARBEITUNGSGERAETEN UND -EINRICHTUNGEN	16
34	ELEKTROTECHNIK	342	335	...
35	BAU VON KRAFTWAGEN UND DEREN EINZELTEILEN	142	159	...
36	FAHRZEUGBAU (OHNE BAU VON KRAFTWAGEN)	135	147	...
37	FEINMECHANIK UND OPTIK	19	14	...
41	NAHRUNGS- UND GENUSSMITTELGEWERBE	793	957	...
43	TEXTILGEWERBE	693	1 004	...
44	LEDERGEWERBE	42	63	...
45	SCHUH- UND BEKLEIDUNGSGEWERBE	275	404	...
46	BE- UND VERARBEITUNG VON HOLZ	241	251	...
47	PAPIER- UND PAPPENERZEUGUNG UND -VERARBEITUNG, DRUCKEREI- UND VERLAGSGEWERBE	417	602	...
48	VERARBEITUNG VON GUMMI UND KUNSTSTOFFEN	137	186	...
49	SONSTIGES VERARBEITENDES GEWERBE	10	15	...
50	BAUGEWERBE	1 538
SPANIEN				
	VERARBEITENDES GEWERBE 2)	-	-	-
	INDUSTRIE 3)	-	-	-
11	KOHLENBERGBAU (EINSCHLIESSLICH HERSTELLUNG VON BRIKETT)	-	-	-
12	KOKEREI	-	-	-
13	GEWINNUNG VON ERDOEL UND ERDGAS	-	-	-
14	MINERALOELVERARBEITUNG	-	-	-
15	KERNBRENNSTOFFINDUSTRIE	-	-	-
16	ERZEUGUNG UND VERTEILUNG VON ELEKTRIZITAET, GAS, DAMPF UND WARMWASSER	-	-	-
17	WASSERGEWINNUNG, -REINIGUNG UND -VERTEILUNG	-	-	-
21	ERZBERGBAU (GEWINNUNG UND AUFBEREITUNG)	-	-	-
22	ERZEUGUNG UND ERSTE BEARBEITUNG VON METALLEN	-	-	-
23	GEWINNUNG VON NICHT-ENERGETISCHEN MINERALIEN (OHNE ERZE), TORFGEWINNUNG	-	-	-
24	BE- UND VERARBEITUNG VON STEINEN UND ERDEN, HERSTELLUNG UND VERARBEITUNG VON GLAS	-	-	-
25	CHEMISCHE INDUSTRIE (OHNE CHEMIEFASERINDUSTRIE)	-	-	-
26	CHEMIEFASERINDUSTRIE	-	-	-
31	HERSTELLUNG VON METALLERZEUGNISSEN (OHNE MASCHINEN- UND FAHRZEUGBAU)	-	-	-
32	MASCHINENBAU	-	-	-
33	HERSTELLUNG VON BUEROMASCHINEN SOWIE DATENVERARBEITUNGSGERAETEN UND -EINRICHTUNGEN	-	-	-
34	ELEKTROTECHNIK	-	-	-
35	BAU VON KRAFTWAGEN UND DEREN EINZELTEILEN	-	-	-
36	FAHRZEUGBAU (OHNE BAU VON KRAFTWAGEN)	-	-	-
37	FEINMECHANIK UND OPTIK	-	-	-
41	NAHRUNGS- UND GENUSSMITTELGEWERBE	-	-	-
43	TEXTILGEWERBE	-	-	-
44	LEDERGEWERBE	-	-	-
45	SCHUH- UND BEKLEIDUNGSGEWERBE	-	-	-
46	BE- UND VERARBEITUNG VON HOLZ	-	-	-
47	PAPIER- UND PAPPENERZEUGUNG UND -VERARBEITUNG, DRUCKEREI- UND VERLAGSGEWERBE	-	-	-
48	VERARBEITUNG VON GUMMI UND KUNSTSTOFFEN	-	-	-
49	SONSTIGES VERARBEITENDES GEWERBE	-	-	-
50	BAUGEWERBE	-	-	-

*) QUELLE: STATISTISCHES AMT DER EUROPÄISCHEN GEMEINSCHAFT, LUXEMBURG,
SYSTEM CRONOS FÜR DIE VERHALTUNG VON ZEITREIHEN, BEREICH INDE.
1) ALLGEMEINE SYSTEMATIK DER WIRTSCHAFTSZWEIGE IN DER EUROPÄISCHEN GEMEINSCHAFT.
2) NACE-NR. 11 - 15, 2 - 4.
3) NACE-NR. 1 - 5.

12 PRODUZIERENDES GEWERBE IM AUSLAND *)

BRUTTOWERTSCHOEPFUNG ZU FAKTORKOSTEN

MILL. EWE

NACE 1)	LAND	1983	1985	1987
NR.	WIRTSCHAFTSZWEIG			
BUNDESREPUBLIK DEUTSCHLAND				
	VERARBEITENDES GEWERBE 2)	179 530	222 598	235 526
	INDUSTRIE 3)	203 775	250 442	265 492
11	KOHLBERGBAU (EINSCHLIESSLICH HERSTELLUNG VON BRIKETS)	6 997	6 750	6 963
12	KOKEREI	-	-	-
13	GEWINNUNG VON ERDOEL UND ERDGAS	218	-	-
14	MINERALOELVERARBEITUNG	1 797	2 074	1 016
15	KERNBRENNSTOFFINDUSTRIE	82	112	107
16	ERZEUGUNG UND VERTEILUNG VON ELEKTRIZITAET, GAS, DAMPF UND WARMWASSER	15 205	18 968	20 922
17	WASSERGEWINNUNG, -REINIGUNG UND -VERTEILUNG	769	899	804
21	ERZBERGBAU (GEWINNUNG UND AUFBEREITUNG)	-	-	-
22	ERZEUGUNG UND ERSTE BEARBEITUNG VON METALLEN	8 951	10 238	10 235
23	GEWINNUNG VON NICHT-ENERGETISCHEN MINERALIEN (OHNE ERZE), TORFGEWINNUNG	1 053	1 227	1 277
24	BE- UND VERARBEITUNG VON STEINEN UND ERDEN, HERSTELLUNG UND VERARBEITUNG VON GLAS	7 279	7 757	8 292
25	CHEMISCHE INDUSTRIE (OHNE CHEMIEFASERINDUSTRIE)	21 077	26 616	28 315
26	CHEMIEFASERINDUSTRIE	-	-	-
31	HERSTELLUNG VON METALLERZEUGNISSEN (OHNE MASCHINEN- UND FAHRZEUGBAU)	15 230	19 396	20 233
32	MASCHINENBAU	24 293	31 525	32 361
33	HERSTELLUNG VON BUEROMASCHINEN SOWIE DATENVERARBEITUNGSGERAETEN UND -EINRICHTUNGEN	3 271	4 514	4 651
34	ELEKTROTECHNIK	24 959	33 017	36 249
35	BAU VON KRAFTWAGEN UND DEREN EINZELTEILEN	23 278	28 648	31 130
36	FAHRZEUGBAU (OHNE BAU VON KRAFTWAGEN)	3 268	3 535	3 933
37	FEINMECHANIK UND OPTIK	3 144	3 905	4 207
41	NAHRUNGS- UND GENUSSMITTELGEWERBE	12 781	14 185	15 046
43	TEXTILGEWERBE	4 807	5 650	6 928
44	LEDERGEWERBE	439	441	464
45	SCHUH- UND BEKLEIDUNGSGEWERBE	3 689	3 962	4 189
46	BE- UND VERARBEITUNG VON HOLZ	5 664	5 905	6 383
47	PAPIER- UND PAPPENERZEUGUNG UND -VERARBEITUNG, DRUCKEREI- UND VERLAGSGEWERBE	7 844	10 005	10 699
48	VERARBEITUNG VON GUMMI UND KUNSTSTOFFEN	7 077	9 699	10 577
49	SONSTIGES VERARBEITENDES GEWERBE	1 200	1 412	1 514
50	BAUGEWERBE	21 943	22 994	23 687
BELGIEN				
	VERARBEITENDES GEWERBE 2)	18 496
	INDUSTRIE 3)	21 537
11	KOHLBERGBAU (EINSCHLIESSLICH HERSTELLUNG VON BRIKETS)	545
12	KOKEREI	-	-	-
13	GEWINNUNG VON ERDOEL UND ERDGAS	-	-	-
14	MINERALOELVERARBEITUNG	396
15	KERNBRENNSTOFFINDUSTRIE	-	-	-
16	ERZEUGUNG UND VERTEILUNG VON ELEKTRIZITAET, GAS, DAMPF UND WARMWASSER	2 457
17	WASSERGEWINNUNG, -REINIGUNG UND -VERTEILUNG	212
21	ERZBERGBAU (GEWINNUNG UND AUFBEREITUNG)	-	-	-
22	ERZEUGUNG UND ERSTE BEARBEITUNG VON METALLEN	2 144
23	GEWINNUNG VON NICHT-ENERGETISCHEN MINERALIEN (OHNE ERZE), TORFGEWINNUNG	110
24	BE- UND VERARBEITUNG VON STEINEN UND ERDEN, HERSTELLUNG UND VERARBEITUNG VON GLAS	900
25	CHEMISCHE INDUSTRIE (OHNE CHEMIEFASERINDUSTRIE)	2 994
26	CHEMIEFASERINDUSTRIE	-	-	-
31	HERSTELLUNG VON METALLERZEUGNISSEN (OHNE MASCHINEN- UND FAHRZEUGBAU)	946
32	MASCHINENBAU	1 304
33	HERSTELLUNG VON BUEROMASCHINEN SOWIE DATENVERARBEITUNGSGERAETEN UND -EINRICHTUNGEN	78
34	ELEKTROTECHNIK	1 741
35	BAU VON KRAFTWAGEN UND DEREN EINZELTEILEN	1 593
36	FAHRZEUGBAU (OHNE BAU VON KRAFTWAGEN)	396
37	FEINMECHANIK UND OPTIK	44
41	NAHRUNGS- UND GENUSSMITTELGEWERBE	2 196
43	TEXTILGEWERBE	1 017
44	LEDERGEWERBE	22
45	SCHUH- UND BEKLEIDUNGSGEWERBE	429
46	BE- UND VERARBEITUNG VON HOLZ	469
47	PAPIER- UND PAPPENERZEUGUNG UND -VERARBEITUNG, DRUCKEREI- UND VERLAGSGEWERBE	1 053
48	VERARBEITUNG VON GUMMI UND KUNSTSTOFFEN	504
49	SONSTIGES VERARBEITENDES GEWERBE	270
50	BAUGEWERBE	1 653

*) QUELLE: STATISTISCHES AMT DER EUROPÄISCHEN GEMEINSCHAFT, LUXEMBURG,
SYSTEM CRONOS FUER DIE VERWALTUNG VON ZEITREIHEN, BEREICH INDE.
1) ALLGEMEINE SYSTEMATIK DER WIRTSCHAFTSZWEIGE IN DER EUROPÄISCHEN GEMEINSCHAFT.
2) NACE-NR. 11 - 15, 2 - 4.
3) NACE-NR. 1 - 5.

12 PRODUZIERENDES GEWERBE IM AUSLAND *)

BRUTTOWERTSCHÖPFUNG ZU FAKTORKOSTEN

MILL. EME

NACE 1)	LAND	1983	1985	1987
NR.	WIRTSCHAFTSZWEIG			
DAENEMARK				
	VERARBEITENDES GEWERBE 2)	8 000	10 744	11 383
	INDUSTRIE 3)	8 012	10 769	11 414
11	KOHLENBERGBAU (EINSCHLIESSLICH HERSTELLUNG VON BRIKETT)	-	-	-
12	KOKEREI	-	-	-
13	GEWINNUNG VON ERDÖL UND ERDGAS	-	-	-
14	MINERALÖLVERARBEITUNG	60	80	92
15	KERNBRENSTOFFINDUSTRIE	-	-	-
16	ERZEUGUNG UND VERTEILUNG VON ELEKTRIZITÄT, GAS, DAMPF UND WARMWASSER	-	-	-
17	WASSERGEWINNUNG, -REINIGUNG UND -VERTEILUNG	-	-	-
21	ERZBERGBAU (GEWINNUNG UND AUFBEREITUNG)	-	-	-
22	ERZEUGUNG UND ERSTE BEARBEITUNG VON METALLEN	95	138	144
23	GEWINNUNG VON NICHT-ENERGETISCHEN MINERALIEN (OHNE ERZE), TORFGEWINNUNG	19	25	31
24	BE- UND VERARBEITUNG VON STEINEN UND ERDEN, HERSTELLUNG UND VERARBEITUNG VON GLAS	362	561	592
		791	946	1 060
25	CHEMISCHE INDUSTRIE (OHNE CHEMIEFASERINDUSTRIE)	-	-	-
26	CHEMIEFASERINDUSTRIE	-	-	-
31	HERSTELLUNG VON METALLERZEUGNISSEN (OHNE MASCHINEN- UND FAHRZEUGBAU)	485	773	857
32	MASCHINENBAU	1 111	1 446	1 428
33	HERSTELLUNG VON BUERDMASCHINEN SOWIE DATENVERARBEITUNGSGERÄTEN UND -EINRICHTUNGEN	23	73	66
		656	956	1 022
34	ELEKTROTECHNIK	-	-	-
35	BAU VON KRAFTWAGEN UND DEREN EINZELTEILEN	72	103	119
36	FAHRZEUGBAU (OHNE BAU VON KRAFTWAGEN)	455	360	348
37	FEINMECHANIK UND OPTIK	106	127	138
41	NÄHRUNGS- UND GENUSSMITTELGEWERBE	1 863	2 441	2 595
43	TEXTILGEWERBE	246	290	311
44	LEDERGEWERBE	18	15	13
45	SCHUH- UND BEKLEIDUNGSGEWERBE	202	280	267
46	BE- UND VERARBEITUNG VON HOLZ	319	517	541
47	PAPIER- UND PAPPIERERZEUGUNG UND -VERARBEITUNG, DRUCKEREI- UND VERLAGSGEWERBE	722	1 028	1 113
48	VERARBEITUNG VON GUMMI UND KUNSTSTOFFEN	294	460	505
49	SONSTIGES VERARBEITENDES GEWERBE	118	150	172
50	BAUGEWERBE	-	-	-
FRANKREICH				
	VERARBEITENDES GEWERBE 2)	103 360	120 771	125 629
	INDUSTRIE 3)	118 697	140 297	144 945
11	KOHLENBERGBAU (EINSCHLIESSLICH HERSTELLUNG VON BRIKETT)	1 644	1 625	1 421
12	KOKEREI	-	-	-
13	GEWINNUNG VON ERDÖL UND ERDGAS	1 726	1 252	1 023
14	MINERALÖLVERARBEITUNG	1 670	720	1 590
15	KERNBRENSTOFFINDUSTRIE	1 263	1 538	1 421
16	ERZEUGUNG UND VERTEILUNG VON ELEKTRIZITÄT, GAS, DAMPF UND WARMWASSER	12 042	15 883	15 769
17	WASSERGEWINNUNG, -REINIGUNG UND -VERTEILUNG	819	1 011	1 109
21	ERZBERGBAU (GEWINNUNG UND AUFBEREITUNG)	104	71	59
22	ERZEUGUNG UND ERSTE BEARBEITUNG VON METALLEN	4 664	4 249	4 384
23	GEWINNUNG VON NICHT-ENERGETISCHEN MINERALIEN (OHNE ERZE), TORFGEWINNUNG	663	936	957
24	BE- UND VERARBEITUNG VON STEINEN UND ERDEN, HERSTELLUNG UND VERARBEITUNG VON GLAS	4 584	5 071	5 440
		9 633	13 176	14 162
25	CHEMISCHE INDUSTRIE (OHNE CHEMIEFASERINDUSTRIE)	108	168	157
26	CHEMIEFASERINDUSTRIE	-	-	-
31	HERSTELLUNG VON METALLERZEUGNISSEN (OHNE MASCHINEN- UND FAHRZEUGBAU)	9 644	10 496	10 666
32	MASCHINENBAU	6 342	7 398	7 560
33	HERSTELLUNG VON BUERDMASCHINEN SOWIE DATENVERARBEITUNGSGERÄTEN UND -EINRICHTUNGEN	2 638	4 216	3 941
		12 288	14 639	15 328
34	ELEKTROTECHNIK	10 078	11 360	12 904
35	BAU VON KRAFTWAGEN UND DEREN EINZELTEILEN	-	-	-
36	FAHRZEUGBAU (OHNE BAU VON KRAFTWAGEN)	5 298	6 149	5 607
37	FEINMECHANIK UND OPTIK	926	1 361	1 300
41	NÄHRUNGS- UND GENUSSMITTELGEWERBE	11 408	13 289	13 544
43	TEXTILGEWERBE	4 398	4 979	4 908
44	LEDERGEWERBE	451	479	488
45	SCHUH- UND BEKLEIDUNGSGEWERBE	3 643	3 911	3 752
46	BE- UND VERARBEITUNG VON HOLZ	2 769	2 843	2 933
47	PAPIER- UND PAPPIERERZEUGUNG UND -VERARBEITUNG, DRUCKEREI- UND VERLAGSGEWERBE	6 486	8 305	8 846
48	VERARBEITUNG VON GUMMI UND KUNSTSTOFFEN	3 998	5 143	5 375
49	SONSTIGES VERARBEITENDES GEWERBE	1 138	1 282	1 323
50	BAUGEWERBE	15 782	16 006	16 684

*) QUELLE: STATISTISCHES AMT DER EUROPÄISCHEN GEMEINSCHAFT, LUXEMBURG, SYSTEM CRONOS FUEP DIE VERWALTUNG VON ZEITREIHEN, BEREICH INDE.
 1) ALLGEMEINE SYSTEMATIK DER WIRTSCHAFTSZWEIGE IN DER EUROPÄISCHEN GEMEINSCHAFT.
 2) NACE-NR. 11 - 15, 2 - 4.
 3) NACE-NR. 1 - 5.

12 PRODUZIERENDES GEWERBE IM AUSLAND *)

BRUTTOWERTSCHOEPPUNG ZU FAKTORKOSTEN

MILL. EWE

NACE 1)	LAND	1983	1985	1987
NR.	WIRTSCHAFTSZWEIG			
GRIECHENLAND				
	VERARBEITENDES GEWERBE 2)	4 835
	INDUSTRIE 3)	5 097
11	KOHLBERGBAU (EINSCHLIESSLICH HERSTELLUNG VON BRIKETT)	115
12	KOKEREI	-	-	-
13	GEWINNUNG VON ERDELD UND ERDGAS	-	-	-
14	MINERALDELVERARBEITUNG	156
15	KERNBRENSTOFFINDUSTRIE	-	-	-
16	ERZEUGUNG UND VERTEILUNG VON ELEKTRIZITAET, GAS, DAMPF UND WARMWASSER	-	-	-
17	WASSERGEWINNUNG, -REINIGUNG UND -VERTEILUNG	-	-	-
21	ERZBERGBAU (GEWINNUNG UND AUFBEREITUNG)	64
22	ERZEUGUNG UND ERSTE BEARBEITUNG VON METALLEN	390
23	GEWINNUNG VON NICHT-ENERGETISCHEN MINERALIEN (OHNE ERZE), TORFGEWINNUNG	82
24	BE- UND VERARBEITUNG VON STEINEN UND ERDEN, HERSTELLUNG UND VERARBEITUNG VON GLAS	367
25	CHEMISCHE INDUSTRIE (OHNE CHEMIEFASERINDUSTRIE)	431
26	CHEMIEFASERINDUSTRIE	23
31	HERSTELLUNG VON METALLERZEUGNISSEN (OHNE MASCHINEN- UND FAHRZEUGBAU)	305
32	MASCHINENBAU	-	-	-
33	HERSTELLUNG VON BUEROMASCHINEN SOWIE DATENVERARBEITUNGSGERAETEN UND -EINRICHTUNGEN	78
34	ELEKTROTECHNIK	253
35	BAU VON KRAFTWAGEN UND DEREN EINZELTEILEN	65
36	FAHRZEUGBAU (OHNE BAU VON KRAFTWAGEN)	253
37	FEINMECHANIK UND OPTIK	-	-	-
41	NAHRUNGS- UND GENUSSMITTELGEWERBE	5
43	TEXTILGEWERBE	913
44	LEDERGEWERBE	785
45	SCHUH- UND BEKLEIDUNGSGEWERBE	23
46	BE- UND VERARBEITUNG VON HOLZ	269
47	PAPIER- UND PAPPENERZEUGUNG UND -VERARBEITUNG, DRUCKEREI- UND VERLAGSGEWERBE	84
48	VERARBEITUNG VON GUMMI UND KUNSTSTOFFEN	242
49	SONSTIGES VERARBEITENDES GEWERBE	178
50	BAUGEWERBE	16
		-	-	-
GROSSBRITANNIEN UND NORDIRLAND				
	VERARBEITENDES GEWERBE 2)	104 529	111 371	118 724
	INDUSTRIE 3)	151 320	141 524	148 934
11	KOHLBERGBAU (EINSCHLIESSLICH HERSTELLUNG VON BRIKETT)	5 044	3 678	3 150
12	KOKEREI	85	64	65
13	GEWINNUNG VON ERDELD UND ERDGAS	-	-	-
14	MINERALDELVERARBEITUNG	27 576	13 403	14 336
15	KERNBRENSTOFFINDUSTRIE	2 637	1 998	1 931
16	ERZEUGUNG UND VERTEILUNG VON ELEKTRIZITAET, GAS, DAMPF UND WARMWASSER	-	-	-
17	WASSERGEWINNUNG, -REINIGUNG UND -VERTEILUNG	11 968	10 939	10 476
21	ERZBERGBAU (GEWINNUNG UND AUFBEREITUNG)	1 810	1 827	1 903
22	ERZEUGUNG UND ERSTE BEARBEITUNG VON METALLEN	21
23	GEWINNUNG VON NICHT-ENERGETISCHEN MINERALIEN (OHNE ERZE), TORFGEWINNUNG	4 137	4 274	4 902
24	BE- UND VERARBEITUNG VON STEINEN UND ERDEN, HERSTELLUNG UND VERARBEITUNG VON GLAS	371	306	345
25	CHEMISCHE INDUSTRIE (OHNE CHEMIEFASERINDUSTRIE)	4 755	5 204	5 721
26	CHEMIEFASERINDUSTRIE	11 077	12 548	14 473
31	HERSTELLUNG VON METALLERZEUGNISSEN (OHNE MASCHINEN- UND FAHRZEUGBAU)	301	488	512
32	MASCHINENBAU	7 310	7 090	7 038
33	HERSTELLUNG VON BUEROMASCHINEN SOWIE DATENVERARBEITUNGSGERAETEN UND -EINRICHTUNGEN	10 340	10 637	10 661
34	ELEKTROTECHNIK	1 702	2 293	2 683
35	BAU VON KRAFTWAGEN UND DEREN EINZELTEILEN	11 047	11 632	11 979
36	FAHRZEUGBAU (OHNE BAU VON KRAFTWAGEN)	5 886	6 783	7 125
37	FEINMECHANIK UND OPTIK	6 448	6 388	6 564
41	NAHRUNGS- UND GENUSSMITTELGEWERBE	1 370	1 560	1 589
43	TEXTILGEWERBE	15 433	14 805	15 439
44	LEDERGEWERBE	3 197	3 530	3 898
45	SCHUH- UND BEKLEIDUNGSGEWERBE	244	255	276
46	BE- UND VERARBEITUNG VON HOLZ	2 905	3 352	3 519
47	PAPIER- UND PAPPENERZEUGUNG UND -VERARBEITUNG, DRUCKEREI- UND VERLAGSGEWERBE	2 511	2 727	3 231
48	VERARBEITUNG VON GUMMI UND KUNSTSTOFFEN	8 837	10 367	11 104
49	SONSTIGES VERARBEITENDES GEWERBE	3 653	4 360	4 943
50	BAUGEWERBE	655	918	1 073
		12 900	13 000	13 449

- *) QUELLE: STATISTISCHES AMT DER EUROPÄISCHEN GEMEINSCHAFT, LUXEMBURG, SYSTEM CRONOS FÜR DIE VERWALTUNG VON ZEITREIHEN, BEREICH INDE.
 1) ALLGEMEINE SYSTEMATIK DER WIRTSCHAFTSZWEIGE IN DER EUROPÄISCHEN GEMEINSCHAFT.
 2) NACE-NR. 11 - 15, 2 - 4.
 3) NACE-NR. 1 - 5.

12 PRODUZIERENDES GEWERBE IM AUSLAND *)

BRUTTOWERTSCHOEPFUNG ZU FAKTORKOSTEN

MILL. EWE

NACE 1)	LAND	1983	1985	1987
NR.	WIRTSCHAFTSZWEIG			
IRLAND				
	VERARBEITENDES GEWERBE 2)	3 934	4 799	...
	INDUSTRIE 3)	4 232	5 721	...
11	KOHLENBERGBAU (EINSCHLIESSLICH HERSTELLUNG VON BRIKETT)	13
12	KOKEREI	-	-	-
13	GEWINNUNG VON ERDOEL UND ERDGAS	-	-	-
14	MINERALOELVERARBEITUNG	-	-	-
15	KERNBRENNSTOFFINDUSTRIE	-	-	-
16	ERZEUGUNG UND VERTEILUNG VON ELEKTRIZITAET, GAS, DAMPF UND WARMWASSER	-	684	...
17	WASSERGEWINNUNG, -REINIGUNG UND -VERTEILUNG	-	-	-
21	ERZBERGBAU (GEWINNUNG UND AUFBEREITUNG)	-	-	-
22	ERZEUGUNG UND ERSTE BEARBEITUNG VON METALLEN	32	50	...
23	GEWINNUNG VON NICHT-ENERGETISCHEN MINERALIEN (OHNE ERZE), TORFGEWINNUNG	286	237	...
24	BE- UND VERARBEITUNG VON STEINEN UND ERDEN,	334	378	...
	HERSTELLUNG UND VERARBEITUNG VON GLAS	924	1 073	...
25	CHEMISCHE INDUSTRIE (OHNE CHEMIEFASERINDUSTRIE)	-	-	-
26	CHEMIEFASERINDUSTRIE	149	154	...
31	HERSTELLUNG VON METALLERZEUGNISSEN (OHNE MASCHINEN- UND FAHRZEUGBAU)	126	156	...
32	MASCHINENBAU	725	844	...
33	HERSTELLUNG VON BUERDMASCHINEN SOWIE DATENVERARBEITUNGSGERAETEN UND -EINRICHTUNGEN	326	463	...
34	ELEKTROTECHNIK	77	24	...
35	BAU VON KRAFTWAGEN UND DEREN EINZELTEILEN	-	28	...
36	FAHRZEUGBAU (OHNE BAU VON KRAFTWAGEN)	220	259	...
37	FEINMECHANIK UND OPTIK	-	442	...
41	NAHRUNGS- UND GENUSSMITTELGEWERBE	-	-	-
43	TEXTILGEWERBE	-	166	...
44	LEDERGEWERBE	8	9	...
45	SCHUH- UND BEKLEIDUNGSGEWERBE	137	148	...
46	BE- UND VERARBEITUNG VON HOLZ	59	75	...
47	PAPIER- UND PAPPENERZEUGUNG UND -VERARBEITUNG, DRUCKEREI- UND VERLAGSGEWERBE	224	306	...
48	VERARBEITUNG VON GUMMI UND KUNSTSTOFFEN	134	181	...
49	SONSTIGES VERARBEITENDES GEWERBE	61	43	...
50	BAUGEWERBE	438	268	...
ITALIEN				
	VERARBEITENDES GEWERBE 2)	74 792	93 273	103 264
	INDUSTRIE 3)	85 668	105 218	116 882
11	KOHLENBERGBAU (EINSCHLIESSLICH HERSTELLUNG VON BRIKETT)	-	20	...
12	KOKEREI	-	-	-
13	GEWINNUNG VON ERDOEL UND ERDGAS	1 701	1 507	1 064
14	MINERALOELVERARBEITUNG	746	1 188	1 632
15	KERNBRENNSTOFFINDUSTRIE	-	-	-
16	ERZEUGUNG UND VERTEILUNG VON ELEKTRIZITAET, GAS, DAMPF UND WARMWASSER	8 586	11 031	12 683
17	WASSERGEWINNUNG, -REINIGUNG UND -VERTEILUNG	234	345	372
21	ERZBERGBAU (GEWINNUNG UND AUFBEREITUNG)	4	10	58
22	ERZEUGUNG UND ERSTE BEARBEITUNG VON METALLEN	3 652	4 616	4 507
23	GEWINNUNG VON NICHT-ENERGETISCHEN MINERALIEN (OHNE ERZE), TORFGEWINNUNG	423	526	513
24	BE- UND VERARBEITUNG VON STEINEN UND ERDEN,	4 611	5 487	6 267
	HERSTELLUNG UND VERARBEITUNG VON GLAS	6 462	8 881	9 932
25	CHEMISCHE INDUSTRIE (OHNE CHEMIEFASERINDUSTRIE)	396	607	639
26	CHEMIEFASERINDUSTRIE	5 880	6 578	7 443
31	HERSTELLUNG VON METALLERZEUGNISSEN (OHNE MASCHINEN- UND FAHRZEUGBAU)	7 908	9 826	10 902
32	MASCHINENBAU	2 305	2 936	3 190
33	HERSTELLUNG VON BUERDMASCHINEN SOWIE DATENVERARBEITUNGSGERAETEN UND -EINRICHTUNGEN	8 704	9 755	10 808
34	ELEKTROTECHNIK	4 666	5 965	6 700
35	BAU VON KRAFTWAGEN UND DEREN EINZELTEILEN	2 459	2 772	3 122
36	FAHRZEUGBAU (OHNE BAU VON KRAFTWAGEN)	772	975	984
37	FEINMECHANIK UND OPTIK	6 820	8 538	9 582
41	NAHRUNGS- UND GENUSSMITTELGEWERBE	4 840	6 513	7 123
43	TEXTILGEWERBE	-	-	-
44	LEDERGEWERBE	674	816	897
45	SCHUH- UND BEKLEIDUNGSGEWERBE	4 119	4 425	4 977
46	BE- UND VERARBEITUNG VON HOLZ	2 170	2 623	2 837
47	PAPIER- UND PAPPENERZEUGUNG UND -VERARBEITUNG, DRUCKEREI- UND VERLAGSGEWERBE	4 102	5 701	6 175
48	VERARBEITUNG VON GUMMI UND KUNSTSTOFFEN	2 874	4 349	4 705
49	SONSTIGES VERARBEITENDES GEWERBE	589	714	784
50	BAUGEWERBE	7 785	8 091	8 844

*) QUELLE: STATISTISCHES AMT DER EUROPÄISCHEN GEMEINSCHAFT, LUXEMBURG,
SYSTEM CROWNDS FUER DIE VERWALTUNG VON ZEITREIHEN, BEREICH INDE.
1) ALLGEMEINE SYSTEMATIK DER WIRTSCHAFTSZWEIGE IN DER EUROPÄISCHEN GEMEINSCHAFT.
2) NACE-NR. 11 - 15, 2 - 4.
3) NACE-NR. 1 - 5.

12 PRODUZIERENDES GEWERBE IM AUSLAND *)

BRUTTOWERTSCHOEPFUNG ZU FAKTORKOSTEN

MILL. EWE

NACE 1)	LAND	1983	1985	1987
NR.	WIRTSCHAFTSZWEIG			
LUXEMBURG				
	VERARBEITENDES GEWERBE 2)	977
	INDUSTRIE 3)	1 063
11	KOHLENBERGBAU (EINSCHLIESSLICH HERSTELLUNG VON BRIKETT)	-	-	-
12	KOKEREI	-	-	-
13	GEWINNUNG VON ERDOEL UND ERDGAS	-	-	-
14	MINERALOELVERARBEITUNG	-	-	-
15	KERNBRENNSTOFFINDUSTRIE	-	-	-
16	ERZEUGUNG UND VERTEILUNG VON ELEKTRIZITAET, GAS, DAMPF UND WARMWASSER	67
17	WASSERGEWINNUNG, -REINIGUNG UND -VERTEILUNG	16
21	ERZBERGBAU (GEWINNUNG UND AUFBEREITUNG)	-	-	-
22	ERZEUGUNG UND ERSTE BEARBEITUNG VON METALLEN	470
23	GEWINNUNG VON NICHT-ENERGETISCHEN MINERALIEN (OHNE ERZE), TORFGEWINNUNG	3
24	BE- UND VERARBEITUNG VON STEINEN UND ERDEN, HERSTELLUNG UND VERARBEITUNG VON GLAS	70
25	CHEMISCHE INDUSTRIE (OHNE CHEMIEFASERINDUSTRIE)	24
26	CHEMIEFASERINDUSTRIE	-	-	-
31	HERSTELLUNG VON METALLERZEUGNISSEN (OHNE MASCHINEN- UND FAHRZEUGBAU)	40
32	MASCHINENBAU	73
33	HERSTELLUNG VON BUEROMASCHINEN SOWIE DATENVERARBEITUNGSGERAETEN UND -EINRICHTUNGEN	28
34	ELEKTROTECHNIK	-	-	-
35	BAU VON KRAFTWAGEN UND DEREN EINZELTEILEN	-	-	-
36	FAHRZEUGBAU (OHNE BAU VON KRAFTWAGEN)	-	-	-
37	FEINMECHANIK UND OPTIK	64
41	NAHRUNGS- UND GENUSSMITTELGEWERBE	-	-	-
43	TEXTILGEWERBE	-	-	-
44	LEDERGEWERBE	-	-	-
45	SCHUH- UND BEKLEIDUNGSGEWERBE	21
46	BE- UND VERARBEITUNG VON HOLZ	3
47	PAPIER- UND PAPPENERZEUGUNG UND -VERARBEITUNG, DRUCKEREI- UND VERLAGSGEWERBE	27
48	VERARBEITUNG VON GUMMI UND KUNSTSTOFFEN	157
49	SONSTIGES VERARBEITENDES GEWERBE	-	-	-
50	BAUGEWERBE	155
NIEDERLANDE				
	VERARBEITENDES GEWERBE 2)	21 712	28 081	...
	INDUSTRIE 3)	21 712	28 081	...
11	KOHLENBERGBAU (EINSCHLIESSLICH HERSTELLUNG VON BRIKETT)	-	-	-
12	KOKEREI	-	-	-
13	GEWINNUNG VON ERDOEL UND ERDGAS	-	-	-
14	MINERALOELVERARBEITUNG	-	1 183	...
15	KERNBRENNSTOFFINDUSTRIE	-	-	-
16	ERZEUGUNG UND VERTEILUNG VON ELEKTRIZITAET, GAS, DAMPF UND WARMWASSER	-	-	-
17	WASSERGEWINNUNG, -REINIGUNG UND -VERTEILUNG	-	-	-
21	ERZBERGBAU (GEWINNUNG UND AUFBEREITUNG)	-	-	-
22	ERZEUGUNG UND ERSTE BEARBEITUNG VON METALLEN	-	-	-
23	GEWINNUNG VON NICHT-ENERGETISCHEN MINERALIEN (OHNE ERZE), TORFGEWINNUNG	1 111	1 276	...
24	BE- UND VERARBEITUNG VON STEINEN UND ERDEN, HERSTELLUNG UND VERARBEITUNG VON GLAS	741	990	...
25	CHEMISCHE INDUSTRIE (OHNE CHEMIEFASERINDUSTRIE)	3 632	4 772	...
26	CHEMIEFASERINDUSTRIE	-	-	-
31	HERSTELLUNG VON METALLERZEUGNISSEN (OHNE MASCHINEN- UND FAHRZEUGBAU)	1 394	1 763	...
32	MASCHINENBAU	1 857	1 926	...
33	HERSTELLUNG VON BUEROMASCHINEN SOWIE DATENVERARBEITUNGSGERAETEN UND -EINRICHTUNGEN	-	320	...
34	ELEKTROTECHNIK	703	783	...
35	BAU VON KRAFTWAGEN UND DEREN EINZELTEILEN	763	654	...
36	FAHRZEUGBAU (OHNE BAU VON KRAFTWAGEN)	-	-	-
37	FEINMECHANIK UND OPTIK	158	182	...
41	NAHRUNGS- UND GENUSSMITTELGEWERBE	4 080	4 690	...
43	TEXTILGEWERBE	473	614	...
44	LEDERGEWERBE	40	51	...
45	SCHUH- UND BEKLEIDUNGSGEWERBE	267	283	...
46	BE- UND VERARBEITUNG VON HOLZ	-	-	-
47	PAPIER- UND PAPPENERZEUGUNG UND -VERARBEITUNG, DRUCKEREI- UND VERLAGSGEWERBE	430	456	...
48	VERARBEITUNG VON GUMMI UND KUNSTSTOFFEN	2 360	3 362	...
49	SONSTIGES VERARBEITENDES GEWERBE	601	854	...
50	BAUGEWERBE	19	97	...

*) QUELLE: STATISTISCHES AMT DER EUROPÄISCHEN GEMEINSCHAFT, LUXEMBURG, SYSTEM CRONOS FÜR DIE VERWALTUNG VON ZEITREIHEN, BEREICH INDE.
 1) ALLGEMEINE SYSTEMATIK DER WIRTSCHAFTSZWEIGE IN DER EUROPÄISCHEN GEMEINSCHAFT.
 2) NACE-NR. 11 - 15, 2 - 4.
 3) NACE-NR. 1 - 5.

12 PRODUZIERENDES GEWERBE IM AUSLAND *)

BRUTTOWERTSCHOEPFUNG ZU FAKTORKOSTEN

MILL. EWE

NACE 1)	LAND	1983	1985	1987
NR.	WIRTSCHAFTSZWEIG			
PORTUGAL				
	VERARBEITENDES GEWERBE 2)	-	-	-
	INDUSTRIE 3)	-	-	-
11	KOHLENBERGBAU (EINSCHLIESSLICH HERSTELLUNG VON BRIKETT)	-	-	-
12	KOKEREI	-	-	-
13	GEWINNUNG VON ERDOEL UND ERDGAS	-	-	-
14	MINERALDELVERARBEITUNG	-	-	-
15	KERNBRENNSTOFFINDUSTRIE	-	-	-
16	ERZEUGUNG UND VERTEILUNG VON ELEKTRIZITAET, GAS, DAMPF UND WARMWASSER	-	-	-
17	WASSERGEWINNUNG, -REINIGUNG UND -VERTEILUNG	-	-	-
21	ERZBERGBAU (GEWINNUNG UND AUFBEREITUNG)	-	-	-
22	ERZEUGUNG UND ERSTE BEARBEITUNG VON METALLEN	-	-	-
23	GEWINNUNG VON NICHT-ENERGETISCHEN MINERALIEN (OHNE ERZE), TORFGEWINNUNG	-	-	-
24	BE- UND VERARBEITUNG VON STEINEN UND ERDEN, HERSTELLUNG UND VERARBEITUNG VON GLAS	-	-	-
25	CHEMISCHE INDUSTRIE (OHNE CHEMIEFASERINDUSTRIE)	-	-	-
26	CHEMIEFASERINDUSTRIE	-	-	-
31	HERSTELLUNG VON METALLERZEUGNISSEN (OHNE MASCHINEN- UND FAHRZEUGBAU)	-	-	-
32	MASCHINENBAU	-	-	-
33	HERSTELLUNG VON BUEROMASCHINEN SOWIE DATENVERARBEITUNGSGERAETEN UND -EINRICHTUNGEN	-	-	-
34	ELEKTROTECHNIK	-	-	-
35	BAU VON KRAFTWAGEN UND DEREN EINZELTEILEN	-	-	-
36	FAHRZEUGBAU (OHNE BAU VON KRAFTWAGEN)	-	-	-
37	FEINMECHANIK UND OPTIK	-	-	-
41	NAHRUNGS- UND GENUSSMITTELGEWERBE	-	-	-
43	TEXTILGEWERBE	-	-	-
44	LEDERGEWERBE	-	-	-
45	SCHUH- UND BEKLEIDUNGSGEWERBE	-	-	-
46	BE- UND VERARBEITUNG VON HOLZ	-	-	-
47	PAPIER- UND PAPPENERZEUGUNG UND -VERARBEITUNG, DRUCKEREI- UND VERLAGSGEWERBE	-	-	-
48	VERARBEITUNG VON GUMMI UND KUNSTSTOFFEN	-	-	-
49	SONSTIGES VERARBEITENDES GEWERBE	-	-	-
50	BAUGEWERBE	-	-	-
SPANIEN				
	VERARBEITENDES GEWERBE 2)	39 746	46 597	...
	INDUSTRIE 3)	45 210	56 210	...
11	KOHLENBERGBAU (EINSCHLIESSLICH HERSTELLUNG VON BRIKETT)	755	1 192	...
12	KOKEREI	122	228	...
13	GEWINNUNG VON ERDOEL UND ERDGAS	682	256	...
14	MINERALDELVERARBEITUNG	2 360	2 537	...
15	KERNBRENNSTOFFINDUSTRIE	-	-	...
16	ERZEUGUNG UND VERTEILUNG VON ELEKTRIZITAET, GAS, DAMPF UND WARMWASSER	3 147	7 028	...
17	WASSERGEWINNUNG, -REINIGUNG UND -VERTEILUNG	340	515	...
21	ERZBERGBAU (GEWINNUNG UND AUFBEREITUNG)	223	152	...
22	ERZEUGUNG UND ERSTE BEARBEITUNG VON METALLEN	2 571	2 268	...
23	GEWINNUNG VON NICHT-ENERGETISCHEN MINERALIEN (OHNE ERZE), TORFGEWINNUNG	317	470	...
24	BE- UND VERARBEITUNG VON STEINEN UND ERDEN, HERSTELLUNG UND VERARBEITUNG VON GLAS	2 688	3 120	...
25	CHEMISCHE INDUSTRIE (OHNE CHEMIEFASERINDUSTRIE)	3 327	4 728	...
26	CHEMIEFASERINDUSTRIE	234	332	...
31	HERSTELLUNG VON METALLERZEUGNISSEN (OHNE MASCHINEN- UND FAHRZEUGBAU)	3 634	3 981	...
32	MASCHINENBAU	1 915	2 253	...
33	HERSTELLUNG VON BUEROMASCHINEN SOWIE DATENVERARBEITUNGSGERAETEN UND -EINRICHTUNGEN	123	203	...
34	ELEKTROTECHNIK	2 798	2 702	...
35	BAU VON KRAFTWAGEN UND DEREN EINZELTEILEN	2 221	3 394	...
36	FAHRZEUGBAU (OHNE BAU VON KRAFTWAGEN)	1 287	818	...
37	FEINMECHANIK UND OPTIK	142	170	...
41	NAHRUNGS- UND GENUSSMITTELGEWERBE	6 795	8 520	...
43	TEXTILGEWERBE	1 800	1 896	...
44	LEDERGEWERBE	273	360	...
45	SCHUH- UND BEKLEIDUNGSGEWERBE	1 619	1 792	...
46	BE- UND VERARBEITUNG VON HOLZ	1 638	1 772	...
47	PAPIER- UND PAPPENERZEUGUNG UND -VERARBEITUNG, DRUCKEREI- UND VERLAGSGEWERBE	2 246	3 122	...
48	VERARBEITUNG VON GUMMI UND KUNSTSTOFFEN	1 639	1 921	...
49	SONSTIGES VERARBEITENDES GEWERBE	372	381	...
50	BAUGEWERBE	-	-	...

*) QUELLE: STATISTISCHES AMT DER EUROPÄISCHEN GEMEINSCHAFT, LUXEMBURG,
SYSTEM CRONOS FÜR DIE VERWALTUNG VON ZEITREIHEN, BEREICH INDE.
1) ALLGEMEINE SYSTEMATIK DER WIRTSCHAFTSZWEIGE IN DER EUROPÄISCHEN GEMEINSCHAFT.
2) NACE-NR. 11 - 15, 2 - 4.
3) NACE-NR. 1 - 5.

12 PRODUZIERENDES GEWERBE IM AUSLAND *)

INVESTITIONEN FUER MASCHINEN, ANLAGEN UND FAHRZEUGE

MILL. EWE

NACE 1)	LAND	1983	1985	1987
NR.	WIRTSCHAFTSZWEIG			

BUNDESREPUBLIK DEUTSCHLAND

	VERARBEITENDES GEWERBE 2)	17 981	26 251	26 787
	INDUSTRIE 3)	25 061	35 100	36 086
11	KOHLENBERGBAU (EINSCHLIESSLICH HERSTELLUNG VON BRIKETTS)	467	564	619
12	KOKEREI	-	-	-
13	GEWINNUNG VON ERDOEL UND ERDGAS	110
14	MINERALOELVERARBEITUNG	838	495	489
15	KERNBRENNSTOFFINDUSTRIE	9
16	ERZEUGUNG UND VERTEILUNG VON ELEKTRIZITAET, GAS, DAMPF UND WARMWASSER	6 147	7 705	8 148
17	WASSERGEWINNUNG, -REINIGUNG UND -VERTEILUNG	317	339	305
21	ERZBERGBAU (GEWINNUNG UND AUFBEREITUNG)	-	-	-
22	ERZEUGUNG UND ERSTE BEARBEITUNG VON METALLEN	1 050	1 505	1 303
23	GEWINNUNG VON NICHT-ENERGETISCHEN MINERALIEN (OHNE ERZE), TORFGEWINNUNG	140	241	227
24	BE- UND VERARBEITUNG VON STEINEN UND ERDEN, HERSTELLUNG UND VERARBEITUNG VON GLAS	742	738	791
25	CHEMISCHE INDUSTRIE (OHNE CHEMIEFASERINDUSTRIE)	2 212	3 357	3 722
26	CHEMIEFASERINDUSTRIE	-	116	100
31	HERSTELLUNG VON METALLERZEUGNISSEN (OHNE MASCHINEN- UND FAHRZEUGBAU)	1 054	1 591	1 865
32	MASCHINENBAU	1 725	2 820	2 784
33	HERSTELLUNG VON BUEROMASCHINEN SOWIE DATENVERARBEITUNGSGERAETEN UND -EINRICHTUNGEN	-	667	779
34	ELEKTROTECHNIK	2 006	4 001	2 660
35	BAU VON KRAFTWAGEN UND DEREN EINZELTEILEN	3 361	4 410	4 852
36	FAHRZEUGBAU (OHNE BAU VON KRAFTWAGEN)	98	227	266
37	FEINMECHANIK UND OPTIK	225	365	382
41	NAHRUNGS- UND GENUSSMITTELGEWERBE	1 824	1 994	2 153
43	TEXTILGEWERBE	440	689	711
44	LEDERGEWERBE	25	11	12
45	SCHUH- UND BEKLEIDUNGSGEWERBE	125	164	166
46	BE- UND VERARBEITUNG VON HOLZ	398	581	508
47	PAPIER- UND PAPPENERZEUGUNG UND -VERARBEITUNG, DRUCKEREI- UND VERLAGSGEWERBE	998	1 496	1 555
48	VERARBEITUNG VON GUMMI UND KUNSTSTOFFEN	759	898	1 429
49	SONSTIGES VERARBEITENDES GEWERBE	92	126	162
50	BAUGEWERBE	1 261	1 429	1 534

BELGIEN

	VERARBEITENDES GEWERBE 2)	2 224	3 199	3 451
	INDUSTRIE 3)	2 562	3 441	3 729
11	KOHLENBERGBAU (EINSCHLIESSLICH HERSTELLUNG VON BRIKETTS)	6
12	KOKEREI	-	-	-
13	GEWINNUNG VON ERDOEL UND ERDGAS	-	-	-
14	MINERALOELVERARBEITUNG	33	84	60
15	KERNBRENNSTOFFINDUSTRIE	-	-	-
16	ERZEUGUNG UND VERTEILUNG VON ELEKTRIZITAET, GAS, DAMPF UND WARMWASSER	310	273	254
17	WASSERGEWINNUNG, -REINIGUNG UND -VERTEILUNG	8	9	10
21	ERZBERGBAU (GEWINNUNG UND AUFBEREITUNG)	-	-	-
22	ERZEUGUNG UND ERSTE BEARBEITUNG VON METALLEN	345	391	428
23	GEWINNUNG VON NICHT-ENERGETISCHEN MINERALIEN (OHNE ERZE), TORFGEWINNUNG	14	20	15
24	BE- UND VERARBEITUNG VON STEINEN UND ERDEN, HERSTELLUNG UND VERARBEITUNG VON GLAS	134	209	291
25	CHEMISCHE INDUSTRIE (OHNE CHEMIEFASERINDUSTRIE)	361	532	572
26	CHEMIEFASERINDUSTRIE	-	-	-
31	HERSTELLUNG VON METALLERZEUGNISSEN (OHNE MASCHINEN- UND FAHRZEUGBAU)	80	114	138
32	MASCHINENBAU	87	160	168
33	HERSTELLUNG VON BUEROMASCHINEN SOWIE DATENVERARBEITUNGSGERAETEN UND -EINRICHTUNGEN	43	90	77
34	ELEKTROTECHNIK	156	186	189
35	BAU VON KRAFTWAGEN UND DEREN EINZELTEILEN	207	312	242
36	FAHRZEUGBAU (OHNE BAU VON KRAFTWAGEN)	17	16	16
37	FEINMECHANIK UND OPTIK	-	-	-
41	NAHRUNGS- UND GENUSSMITTELGEWERBE	295	355	388
43	TEXTILGEWERBE	159	220	256
44	LEDERGEWERBE	1	2	2
45	SCHUH- UND BEKLEIDUNGSGEWERBE	22	30	36
46	BE- UND VERARBEITUNG VON HOLZ	47	64	90
47	PAPIER- UND PAPPENERZEUGUNG UND -VERARBEITUNG, DRUCKEREI- UND VERLAGSGEWERBE	127	180	272
48	VERARBEITUNG VON GUMMI UND KUNSTSTOFFEN	69	157	169
49	SONSTIGES VERARBEITENDES GEWERBE	25	35	57
50	BAUGEWERBE	104	171	184

*) QUELLE: STATISTISCHES AMT DER EUROPAAEISCHEN GEMEINSCHAFT, LUXEMBURG, SYSTEM CROWDS FUER DIE VERWALTUNG VON ZEITREIHEN, BEREICH INDE.
 1) ALLGEMEINE SYSTEMATIK DER WIRTSCHAFTSZWEIGE IN DER EUROPAAEISCHEN GEMEINSCHAFT.
 2) NACE-NR. 11 - 16, 2 - 4.
 3) NACE-NR. 1 - 5.

12 PRODUZIERENDES GEWERBE IM AUSLAND *)

INVESTITIONEN FUER MASCHINEN, ANLAGEN UND FAHRZEUGE

MILL. EWE

NACE 1)	LAND	1983	1985	1987
NR.	WIRTSCHAFTSZWEIG			
DAENEMARK				
	VERARBEITENDES GEWERBE 2)	736	1 553	1 477
	INDUSTRIE 3)	739	1 565	1 487
11	KOHLBERGBAU (EINSCHLIESSLICH HERSTELLUNG VON BRIKETTS)	-	-	-
12	KOKEREI	-	-	-
13	GEWINNUNG VON ERDOEL UND ERDGAS	-	-	-
14	MINERALDELVERARBEITUNG	17	30	24
15	KERNBRENNSTOFFINDUSTRIE	-	-	-
16	ERZEUGUNG UND VERTEILUNG VON ELEKTRIZITAET, GAS, DAMPF UND WARMWASSER	-	-	-
17	WASSERGEWINNUNG, -REINIGUNG UND -VERTEILUNG	-	-	-
21	ERZBERGBAU (GEWINNUNG UND AUFBEREITUNG)	-	-	-
22	ERZEUGUNG UND ERSTE BEARBEITUNG VON METALLEN	13	22	18
23	GEWINNUNG VON NICHT-ENERGETISCHEN MINERALIEN (OHNE ERZE), TORFGEWINNUNG	3	12	11
24	BE- UND VERARBEITUNG VON STEINEN UND ERDEN, HERSTELLUNG UND VERARBEITUNG VON GLAS	38	114	145
25	CHEMISCHE INDUSTRIE (OHNE CHEMIEFASERINDUSTRIE)	80	159	155
26	CHEMIEFASERINDUSTRIE	-	-	-
31	HERSTELLUNG VON METALLERZEUGNISSEN (OHNE MASCHINEN- UND FAHRZEUGBAU)	43	115	110
32	MASCHINENBAU	86	180	151
33	HERSTELLUNG VON BUEROMASCHINEN SOWIE DATENVERARBEITUNGSGERAETEN UND -EINRICHTUNGEN	6	8	9
34	ELEKTROTECHNIK	54	125	103
35	BAU VON KRAFTWAGEN UND DEREN EINZELTEILEN	5	12	12
36	FAHRZEUGBAU (OHNE BAU VON KRAFTWAGEN)	17	26	21
37	FEINMECHANIK UND OPTIK	8	15	19
41	NAHRUNGS- UND GENUSSMITTELGEWERBE	192	317	310
43	TEXTILGEWERBE	19	38	36
44	LEDERGEWERBE	1	2	1
45	SCHUH- UND BEKLEIDUNGSGEWERBE	12	25	21
46	BE- UND VERARBEITUNG VON HOLZ	26	80	70
47	PAPIER- UND PAPPENERZEUGUNG UND -VERARBEITUNG, DRUCKEREI- UND VERLAGSGEWERBE	75	171	180
48	VERARBEITUNG VON GUMMI UND KUNSTSTOFFEN	39	92	91
49	SONSTIGES VERARBEITENDES GEWERBE	6	22	22
50	BAUGEWERBE	-	-	-
FRANKREICH				
	VERARBEITENDES GEWERBE 2)	8 883	10 733	12 788
	INDUSTRIE 3)	13 603	15 068	17 744
11	KOHLBERGBAU (EINSCHLIESSLICH HERSTELLUNG VON BRIKETTS)	55	96	102
12	KOKEREI	-	-	-
13	GEWINNUNG VON ERDOEL UND ERDGAS	30	150	117
14	MINERALDELVERARBEITUNG	267	393	448
15	KERNBRENNSTOFFINDUSTRIE	479	790	958
16	ERZEUGUNG UND VERTEILUNG VON ELEKTRIZITAET, GAS, DAMPF UND WARMWASSER	4 509	3 986	4 475
17	WASSERGEWINNUNG, -REINIGUNG UND -VERTEILUNG	41	139	229
21	ERZBERGBAU (GEWINNUNG UND AUFBEREITUNG)	8	5	4
22	ERZEUGUNG UND ERSTE BEARBEITUNG VON METALLEN	518	601	618
23	GEWINNUNG VON NICHT-ENERGETISCHEN MINERALIEN (OHNE ERZE), TORFGEWINNUNG	105	109	146
24	BE- UND VERARBEITUNG VON STEINEN UND ERDEN, HERSTELLUNG UND VERARBEITUNG VON GLAS	408	446	562
25	CHEMISCHE INDUSTRIE (OHNE CHEMIEFASERINDUSTRIE)	771	1 270	1 420
26	CHEMIEFASERINDUSTRIE	23	51	29
31	HERSTELLUNG VON METALLERZEUGNISSEN (OHNE MASCHINEN- UND FAHRZEUGBAU)	563	426	695
32	MASCHINENBAU	340	354	474
33	HERSTELLUNG VON BUEROMASCHINEN SOWIE DATENVERARBEITUNGSGERAETEN UND -EINRICHTUNGEN	524	367	215
34	ELEKTROTECHNIK	880	1 078	1 135
35	BAU VON KRAFTWAGEN UND DEREN EINZELTEILEN	1 217	1 422	1 803
36	FAHRZEUGBAU (OHNE BAU VON KRAFTWAGEN)	306	347	362
37	FEINMECHANIK UND OPTIK	51	65	81
41	NAHRUNGS- UND GENUSSMITTELGEWERBE	1 167	1 565	1 678
43	TEXTILGEWERBE	350	306	389
44	LEDERGEWERBE	17	8	20
45	SCHUH- UND BEKLEIDUNGSGEWERBE	127	84	118
46	BE- UND VERARBEITUNG VON HOLZ	134	99	184
47	PAPIER- UND PAPPENERZEUGUNG UND -VERARBEITUNG, DRUCKEREI- UND VERLAGSGEWERBE	349	609	950
48	VERARBEITUNG VON GUMMI UND KUNSTSTOFFEN	317	371	538
49	SONSTIGES VERARBEITENDES GEWERBE	78	80	112
50	BAUGEWERBE	932	989	...

*) QUELLE: STATISTISCHES AMT DER EUROPAEISCHEN GEMEINSCHAFT, LUXEMBURG,
SYSTEM CRONOS FUER DIE VERWALTUNG VON ZEITREIHEN, BEREICH INDE.
1) ALLGEMEINE SYSTEMATIK DER WIRTSCHAFTSZWEIGE IN DER EUROPAEISCHEN GEMEINSCHAFT.
2) NACE-NR. 11 - 15, 2 - 4.
3) NACE-NR. 1 - 5.

12 PRODUZIERENDES GEWERBE IM AUSLAND *)

INVESTITIONEN FUER MASCHINEN, ANLAGEN UND FAHRZEUGE

MILL. EWE

NACE 1)	LAND	1983	1985	1987
NR.	WIRTSCHAFTSZWEIG			
GRIECHENLAND				
	VERARBEITENDES GEWERBE 2)	772
	INDUSTRIE 3)	957
11	KOHLENBERGBAU (EINSCHLIESSLICH HERSTELLUNG VON BRIKETT)	166
12	KOKEREI	-	-	-
13	GEWINNUNG VON ERDDEL UND ERDGAS	2
14	MINERALDELVERARBEITUNG	70
15	KERNBRENNSTOFFINDUSTRIE	-	-	-
16	ERZEUGUNG UND VERTEILUNG VON ELEKTRIZITAET, GAS, DAMPF UND WARMWASSER	-	-	-
17	WASSERGEWINNUNG, -REINIGUNG UND -VERTEILUNG	-	-	-
21	ERZBERGBAU (GEWINNUNG UND AUFBEREITUNG)	4
22	ERZEUGUNG UND ERSTE BEARBEITUNG VON METALLEN	191
23	GEWINNUNG VON NICHT-ENERGETISCHEN MINERALIEN (OHNE ERZE), TORFGEWINNUNG	14
24	BE- UND VERARBEITUNG VON STEINEN UND ERDEN, HERSTELLUNG UND VERARBEITUNG VON GLAS	171
25	CHEMISCHE INDUSTRIE (OHNE CHEMIEFASERINDUSTRIE)	36
26	CHEMIEFASERINDUSTRIE	2
31	HERSTELLUNG VON METALLERZEUGNISSEN (OHNE MASCHINEN- UND FAHRZEUGBAU)	36
32	MASCHINENBAU	-	-	-
33	HERSTELLUNG VON BUEROMASCHINEN SOWIE DATENVERARBEITUNGSGERAETEN UND -EINRICHTUNGEN	4
34	ELEKTROTECHNIK	10
35	BAU VON KRAFTWAGEN UND DEREN EINZELTEILEN	4
36	FAHRZEUGBAU (OHNE BAU VON KRAFTWAGEN)	11
37	FEINMECHANIK UND OPTIK	-	-	-
41	NAHRUNGS- UND GENUSSMITTELGEWERBE	0
43	TEXTILGEWERBE	98
44	LEDERGEWERBE	74
45	SCHUH- UND BEKLEIDUNGSGEWERBE	1
46	BE- UND VERARBEITUNG VON HOLZ	9
47	PAPIER- UND PAPPENERZEUGUNG UND -VERARBEITUNG, DRUCKEREI- UND VERLAGSGEWERBE	8
48	VERARBEITUNG VON GUMMI UND KUNSTSTOFFEN	28
49	SONSTIGES VERARBEITENDES GEWERBE	13
50	BAUGEWERBE	4
		-	-	-
GROSSBRITANNIEN UND NORDIRLAND				
	VERARBEITENDES GEWERBE 2)	9 830	12 315	13 099
	INDUSTRIE 3)	15 898	16 880	17 210
11	KOHLENBERGBAU (EINSCHLIESSLICH HERSTELLUNG VON BRIKETT)	603	434	468
12	KOKEREI	8	5	4
13	GEWINNUNG VON ERDDEL UND ERDGAS	2 280	1 749	1 018
14	MINERALDELVERARBEITUNG	328	381	306
15	KERNBRENNSTOFFINDUSTRIE	-	-	-
16	ERZEUGUNG UND VERTEILUNG VON ELEKTRIZITAET, GAS, DAMPF UND WARMWASSER	3 039	2 150	2 324
17	WASSERGEWINNUNG, -REINIGUNG UND -VERTEILUNG	108	197	237
21	ERZBERGBAU (GEWINNUNG UND AUFBEREITUNG)	3
22	ERZEUGUNG UND ERSTE BEARBEITUNG VON METALLEN	437	619	633
23	GEWINNUNG VON NICHT-ENERGETISCHEN MINERALIEN (OHNE ERZE), TORFGEWINNUNG	36	34	64
24	BE- UND VERARBEITUNG VON STEINEN UND ERDEN, HERSTELLUNG UND VERARBEITUNG VON GLAS	523	558	735
25	CHEMISCHE INDUSTRIE (OHNE CHEMIEFASERINDUSTRIE)	1 666	2 389	2 456
26	CHEMIEFASERINDUSTRIE	33	69	80
31	HERSTELLUNG VON METALLERZEUGNISSEN (OHNE MASCHINEN- UND FAHRZEUGBAU)	492	542	610
32	MASCHINENBAU	599	840	807
33	HERSTELLUNG VON BUEROMASCHINEN SOWIE DATENVERARBEITUNGSGERAETEN UND -EINRICHTUNGEN	117	192	191
34	ELEKTROTECHNIK	918	1 065	1 135
35	BAU VON KRAFTWAGEN UND DEREN EINZELTEILEN	903	1 065	1 012
36	FAHRZEUGBAU (OHNE BAU VON KRAFTWAGEN)	341	432	391
37	FEINMECHANIK UND OPTIK	100	128	141
41	NAHRUNGS- UND GENUSSMITTELGEWERBE	1 541	1 547	1 679
43	TEXTILGEWERBE	257	375	383
44	LEDERGEWERBE	11	17	19
45	SCHUH- UND BEKLEIDUNGSGEWERBE	157	189	208
46	BE- UND VERARBEITUNG VON HOLZ	200	210	284
47	PAPIER- UND PAPPENERZEUGUNG UND -VERARBEITUNG, DRUCKEREI- UND VERLAGSGEWERBE	765	1 059	1 250
48	VERARBEITUNG VON GUMMI UND KUNSTSTOFFEN	392	552	674
49	SONSTIGES VERARBEITENDES GEWERBE	53	81	100
50	BAUGEWERBE	805	850	922

*) QUELLE: STATISTISCHES AMT DER EUROPÄISCHEN GEMEINSCHAFT, LUXEMBURG, SYSTEM CRODOS FUER DIE VERWALTUNG VON ZEITREIHEN, BEREICH INDE.
 1) ALLGEMEINE SYSTEMATIK DER WIRTSCHAFTSZWEIGE IN DER EUROPÄISCHEN GEMEINSCHAFT.
 2) NACE-NR. 11 - 15, 2 - 4.
 3) NACE-NR. 1 - 5.

12 PRODUZIERENDES GEWERBE IM AUSLAND *)

INVESTITIONEN FUER MASCHINEN, ANLAGEN UND FAHRZEUGE

MILL. EME

NACE 1)	LAND	1983	1985	1987
NR.	WIRTSCHAFTSZWEIG			
IRLAND				
	VERARBEITENDES GEWERBE 2)	428	541	...
	INDUSTRIE 3)	712	686	...
11	KOHLBERGBAU (EINSCHLIESSLICH HERSTELLUNG VON BRIKETS)	3	3	...
12	KOKEREI	-	-	-
13	GEWINNUNG VON ERDOEL UND ERDGAS	-	-	-
14	MINERALOELVERARBEITUNG	-	-	-
15	KERNBRENNSTOFFINDUSTRIE	-	-	-
16	ERZEUGUNG UND VERTEILUNG VON ELEKTRIZITAET, GAS, DAMPF UND WARMWASSER	255	126	...
17	WASSERGEWINNUNG, -REINIGUNG UND -VERTEILUNG	-	-	-
21	ERZBERGBAU (GEWINNUNG UND AUFBEREITUNG)	-	-	-
22	ERZEUGUNG UND ERSTE BEARBEITUNG VON METALLEN	2	4	...
23	GEWINNUNG VON NICHT-ENERGETISCHEN MINERALIEN (OHNE ERZE), TORFGEWINNUNG	27	17	...
24	BE- UND VERARBEITUNG VON STEINEN UND ERDEN, HERSTELLUNG UND VERARBEITUNG VON GLAS	59	27	...
		40	72	...
25	CHEMISCHE INDUSTRIE (OHNE CHEMIEFASERINDUSTRIE)	-	-	-
26	CHEMIEFASERINDUSTRIE	11	18	...
31	HERSTELLUNG VON METALLERZEUGNISSEN (OHNE MASCHINEN- UND FAHRZEUGBAU)	9	13	...
32	MASCHINENBAU	38	41	...
33	HERSTELLUNG VON BUEROMASCHINEN SOWIE DATENVERARBEITUNGSGERAETEN UND -EINRICHTUNGEN	37	52	...
34	ELEKTROTECHNIK	4	2	...
35	BAU VON KRAFTWAGEN UND DEREN EINZELTEILEN	1	5	...
36	FAHRZEUGBAU (OHNE BAU VON KRAFTWAGEN)	20	18	...
37	FEINMECHANIK UND OPTIK	155	203	...
41	NAHRUNGS- UND GENUSSMITTELGEWERBE			
43	TEXTILGEWERBE	11	15	...
44	LEDERGEWERBE	1	1	...
45	SCHUH- UND BEKLEIDUNGSGEWERBE	6	8	...
46	BE- UND VERARBEITUNG VON HOLZ	4	6	...
47	PAPIER- UND PAPPENERZEUGUNG UND -VERARBEITUNG, DRUCKEREI- UND VERLAGSGEWERBE	14	32	...
48	VERARBEITUNG VON GUMMI UND KUNSTSTOFFEN	15	23	...
49	SONSTIGES VERARBEITENDES GEWERBE	3	4	...
50	BAUGEWERBE	19	16	...

ITALIEN

	VERARBEITENDES GEWERBE 2)	8 754	11 644	14 266
	INDUSTRIE 3)	10 547	14 699	17 530
11	KOHLBERGBAU (EINSCHLIESSLICH HERSTELLUNG VON BRIKETS)	-	-	-
12	KOKEREI	-	-	-
13	GEWINNUNG VON ERDOEL UND ERDGAS	318	527	674
14	MINERALOELVERARBEITUNG	302	336	282
15	KERNBRENNSTOFFINDUSTRIE	-	1	...
16	ERZEUGUNG UND VERTEILUNG VON ELEKTRIZITAET, GAS, DAMPF UND WARMWASSER	1 369	2 360	2 396
17	WASSERGEWINNUNG, -REINIGUNG UND -VERTEILUNG	31	51	32
21	ERZBERGBAU (GEWINNUNG UND AUFBEREITUNG)	6	1	13
22	ERZEUGUNG UND ERSTE BEARBEITUNG VON METALLEN	698	1 152	1 000
23	GEWINNUNG VON NICHT-ENERGETISCHEN MINERALIEN (OHNE ERZE), TORFGEWINNUNG	56	80	100
24	BE- UND VERARBEITUNG VON STEINEN UND ERDEN, HERSTELLUNG UND VERARBEITUNG VON GLAS	671	758	1 145
		732	1 114	1 380
25	CHEMISCHE INDUSTRIE (OHNE CHEMIEFASERINDUSTRIE)	76	115	129
26	CHEMIEFASERINDUSTRIE	774	741	861
31	HERSTELLUNG VON METALLERZEUGNISSEN (OHNE MASCHINEN- UND FAHRZEUGBAU)	610	945	1 060
32	MASCHINENBAU	99	193	225
33	HERSTELLUNG VON BUEROMASCHINEN SOWIE DATENVERARBEITUNGSGERAETEN UND -EINRICHTUNGEN	705	1 036	1 241
34	ELEKTROTECHNIK	991	1 004	1 575
35	BAU VON KRAFTWAGEN UND DEREN EINZELTEILEN	250	237	323
36	FAHRZEUGBAU (OHNE BAU VON KRAFTWAGEN)	71	93	100
37	FEINMECHANIK UND OPTIK	981	1 218	1 436
41	NAHRUNGS- UND GENUSSMITTELGEWERBE	556	854	1 035
43	TEXTILGEWERBE			
44	LEDERGEWERBE	57	68	74
45	SCHUH- UND BEKLEIDUNGSGEWERBE	200	235	321
46	BE- UND VERARBEITUNG VON HOLZ	203	272	303
47	PAPIER- UND PAPPENERZEUGUNG UND -VERARBEITUNG, DRUCKEREI- UND VERLAGSGEWERBE	358	638	966
48	VERARBEITUNG VON GUMMI UND KUNSTSTOFFEN	364	558	731
49	SONSTIGES VERARBEITENDES GEWERBE	57	76	79
50	BAUGEWERBE	572	679	959

*) QUELLE: STATISTISCHES AMT DER EUROPAEISCHEN GEMEINSCHAFT, LUXEMBURG, SYSTEM CRONOS FUER DIE VERHALTUNG VON ZEITREIHEN, BEREICH INDE.
 1) ALLGEMEINE SYSTEMATIK DER WIRTSCHAFTSZWEIGE IN DER EUROPAEISCHEN GEMEINSCHAFT.
 2) NACE-NR. 11 - 15, 2 - 4.
 3) NACE-NR. 1 - 5.

12 PRODUZIERENDES GEWERBE IM AUSLAND *)

INVESTITIONEN FUER MASCHINEN, ANLAGEN UND FAHRZEUGE

MILL. EWE

NACE 1)	LAND	1983	1985	1987
NR.	WIRTSCHAFTSZWEIG			
LUXEMBURG				
	VERARBEITENDES GEWERBE 2)	115	237	237
	INDUSTRIE 3)	119	241	244
11	KOHLENBERGBAU (EINSCHLISSLICH HERSTELLUNG VON BRIKETT)	-	-	-
12	KOKEREI	-	-	-
13	GEWINNUNG VON ERDDEL UND ERDGAS	-	-	-
14	MINERALDELVERARBEITUNG	-	-	-
15	KERNBRENNSTOFFINDUSTRIE	-	-	-
16	ERZEUGUNG UND VERTEILUNG VON ELEKTRIZITAET, GAS, DAMPF UND WARMWASSER	4	4	5
17	WASSERGEWINNUNG, -REINIGUNG UND -VERTEILUNG	0	0	1
21	ERZBERGBAU (GEWINNUNG UND AUFBEREITUNG)	-	-	-
22	ERZEUGUNG UND ERSTE BEARBEITUNG VON METALLEN	53	79	72
23	GEWINNUNG VON NICHT-ENERGETISCHEN MINERALIEN (OHNE ERZE), TORFGEWINNUNG	0	-	-
24	BE- UND VERARBEITUNG VON STEINEN UND ERDEN, HERSTELLUNG UND VERARBEITUNG VON GLAS	13	12	7
25	CHEMISCHE INDUSTRIE (OHNE CHEMIEFASERINDUSTRIE)	16	10	2
26	CHEMIEFASERINDUSTRIE	-	-	-
31	HERSTELLUNG VON METALLERZEUGNISSEN (OHNE MASCHINEN- UND FAHRZEUGBAU)	3	8	6
32	MASCHINENBAU	5	10	8
33	HERSTELLUNG VON BUEROMASCHINEN SOWIE DATENVERARBEITUNGSGERAETEN UND -EINRICHTUNGEN	3	10	6
34	ELEKTROTECHNIK	-	-	-
35	BAU VON KRAFTWAGEN UND DEREN EINZELTEILEN	-	-	-
36	FAHRZEUGBAU (OHNE BAU VON KRAFTWAGEN)	-	-	-
37	FEINMECHANIK UND OPTIK	8	10	9
41	NAHRUNGS- UND GENUSSMITTELGEWERBE	-	-	-
43	TEXTILGEWERBE	-	-	-
44	LEDERGEWERBE	-	-	-
45	SCHUH- UND BEKLEIDUNGSGEWERBE	1	28	78
46	BE- UND VERARBEITUNG VON HOLZ	-	-	-
47	PAPIER- UND PAPPENERZEUGUNG UND -VERARBEITUNG, DRUCKEREI- UND VERLAGSGEWERBE	1	3	3
48	VERARBEITUNG VON GUMMI UND KUNSTSTOFFEN	13	66	46
49	SONSTIGES VERARBEITENDES GEWERBE	-	-	-
50	BAUGEWERBE	9	12	13
NIEDERLANDE				
	VERARBEITENDES GEWERBE 2)	2 671	5 103	...
	INDUSTRIE 3)	3 390	5 103	...
11	KOHLENBERGBAU (EINSCHLISSLICH HERSTELLUNG VON BRIKETT)	-	-	-
12	KOKEREI	-	-	-
13	GEWINNUNG VON ERDDEL UND ERDGAS	434
14	MINERALDELVERARBEITUNG	211	674	...
15	KERNBRENNSTOFFINDUSTRIE	-	-	-
16	ERZEUGUNG UND VERTEILUNG VON ELEKTRIZITAET, GAS, DAMPF UND WARMWASSER	285
17	WASSERGEWINNUNG, -REINIGUNG UND -VERTEILUNG	-	-	-
21	ERZBERGBAU (GEWINNUNG UND AUFBEREITUNG)	-	-	-
22	ERZEUGUNG UND ERSTE BEARBEITUNG VON METALLEN	169	380	...
23	GEWINNUNG VON NICHT-ENERGETISCHEN MINERALIEN (OHNE ERZE), TORFGEWINNUNG	-	-	-
24	BE- UND VERARBEITUNG VON STEINEN UND ERDEN, HERSTELLUNG UND VERARBEITUNG VON GLAS	97	172	...
25	CHEMISCHE INDUSTRIE (OHNE CHEMIEFASERINDUSTRIE)	664	1 017	...
26	CHEMIEFASERINDUSTRIE	-	-	-
31	HERSTELLUNG VON METALLERZEUGNISSEN (OHNE MASCHINEN- UND FAHRZEUGBAU)	104	197	...
32	MASCHINENBAU	83	177	...
33	HERSTELLUNG VON BUEROMASCHINEN SOWIE DATENVERARBEITUNGSGERAETEN UND -EINRICHTUNGEN	27	25	...
34	ELEKTROTECHNIK	239	625	...
35	BAU VON KRAFTWAGEN UND DEREN EINZELTEILEN	64	190	...
36	FAHRZEUGBAU (OHNE BAU VON KRAFTWAGEN)	25	32	...
37	FEINMECHANIK UND OPTIK	9	17	...
41	NAHRUNGS- UND GENUSSMITTELGEWERBE	589	843	...
43	TEXTILGEWERBE	51	81	...
44	LEDERGEWERBE	4	5	...
45	SCHUH- UND BEKLEIDUNGSGEWERBE	12	18	...
46	BE- UND VERARBEITUNG VON HOLZ	-	-	-
47	PAPIER- UND PAPPENERZEUGUNG UND -VERARBEITUNG, DRUCKEREI- UND VERLAGSGEWERBE	24	40	...
48	VERARBEITUNG VON GUMMI UND KUNSTSTOFFEN	220	433	...
49	SONSTIGES VERARBEITENDES GEWERBE	78	164	...
50	BAUGEWERBE	1	13	...
		340

*) QUELLE: STATISTISCHES AMT DER EUROPÄISCHEN GEMEINSCHAFT, LUXEMBURG, SYSTEM CROMOS FUER DIE VERWALTUNG VON ZEITREIHEN, BEREICH INDE.
 1) ALLGEMEINE SYSTEMATIK DER WIRTSCHAFTSZWEIGE IN DER EUROPÄISCHEN GEMEINSCHAFT.
 2) NACE-NR. 11 - 15, 2 - 4.
 3) NACE-NR. 1 - 5.

12 PRODUZIERENDES GEWERBE IM AUSLAND *)

INVESTITIONEN FUER MASCHINEN, ANLAGEN UND FAHRZEUGE

MILL. EWE

NACE 1)	LAND	1983	1985	1987
NR.	WIRTSCHAFTSZWEIG			
PORTUGAL				
	VERARBEITENDES GEWERBE 2)	-	-	-
	INDUSTRIE 3)	-	-	-
11	KOHLBERGBAU (EINSCHLIESSLICH HERSTELLUNG VON BRIKETTS)	-	-	-
12	KOKEREI	-	-	-
13	GEWINNUNG VON ERDOEL UND ERDGAS	-	-	-
14	MINERALOELVERARBEITUNG	-	-	-
15	KERNBRENNSTOFFINDUSTRIE	-	-	-
16	ERZEUGUNG UND VERTEILUNG VON ELEKTRIZITAET, GAS, DAMPF UND WARMWASSER	-	-	-
17	WASSERGEWINNUNG, -REINIGUNG UND -VERTEILUNG	-	-	-
21	ERZBERGBAU (GEWINNUNG UND AUFBEREITUNG)	-	-	-
22	ERZEUGUNG UND ERSTE BEARBEITUNG VON METALLEN	-	-	-
23	GEWINNUNG VON NICHT-ENERGETISCHEN MINERALIEN (OHNE ERZE), TORFGEWINNUNG	-	-	-
24	BE- UND VERARBEITUNG VON STEINEN UND ERDEN, HERSTELLUNG UND VERARBEITUNG VON GLAS	-	-	-
25	CHEMISCHE INDUSTRIE (OHNE CHEMIEFASERINDUSTRIE)	-	-	-
26	CHEMIEFASERINDUSTRIE	-	-	-
31	HERSTELLUNG VON METALLERZEUGNISSEN (OHNE MASCHINEN- UND FAHRZEUGBAU)	-	-	-
32	MASCHINENBAU	-	-	-
33	HERSTELLUNG VON BUERDMASCHINEN SOWIE DATENVERARBEITUNGSGERAETEN UND -EINRICHTUNGEN	-	-	-
34	ELEKTROTECHNIK	-	-	-
35	BAU VON KRAFTWAGEN UND DEREN EINZELTEILEN	-	-	-
36	FAHRZEUGBAU (OHNE BAU VON KRAFTWAGEN)	-	-	-
37	FEINMECHANIK UND OPTIK	-	-	-
41	NAHRUNGS- UND GENUSSMITTELGEWERBE	-	-	-
43	TEXTILGEWERBE	-	-	-
44	LEDERGEWERBE	-	-	-
45	SCHUH- UND BEKLEIDUNGSGEWERBE	-	-	-
46	BE- UND VERARBEITUNG VON HOLZ	-	-	-
47	PAPIER- UND PAPPENERZEUGUNG UND -VERARBEITUNG, DRUCKEREI- UND VERLAGSGEWERBE	-	-	-
48	VERARBEITUNG VON GUMMI UND KUNSTSTOFFEN	-	-	-
49	SONSTIGES VERARBEITENDES GEWERBE	-	-	-
50	BAUGEWERBE	-	-	-
SPANIEN				
	VERARBEITENDES GEWERBE 2)	-	-	-
	INDUSTRIE 3)	-	-	-
11	KOHLBERGBAU (EINSCHLIESSLICH HERSTELLUNG VON BRIKETTS)	-	-	-
12	KOKEREI	-	-	-
13	GEWINNUNG VON ERDOEL UND ERDGAS	-	-	-
14	MINERALOELVERARBEITUNG	-	-	-
15	KERNBRENNSTOFFINDUSTRIE	-	-	-
16	ERZEUGUNG UND VERTEILUNG VON ELEKTRIZITAET, GAS, DAMPF UND WARMWASSER	-	-	-
17	WASSERGEWINNUNG, -REINIGUNG UND -VERTEILUNG	-	-	-
21	ERZBERGBAU (GEWINNUNG UND AUFBEREITUNG)	-	-	-
22	ERZEUGUNG UND ERSTE BEARBEITUNG VON METALLEN	-	-	-
23	GEWINNUNG VON NICHT-ENERGETISCHEN MINERALIEN (OHNE ERZE), TORFGEWINNUNG	-	-	-
24	BE- UND VERARBEITUNG VON STEINEN UND ERDEN, HERSTELLUNG UND VERARBEITUNG VON GLAS	-	-	-
25	CHEMISCHE INDUSTRIE (OHNE CHEMIEFASERINDUSTRIE)	-	-	-
26	CHEMIEFASERINDUSTRIE	-	-	-
31	HERSTELLUNG VON METALLERZEUGNISSEN (OHNE MASCHINEN- UND FAHRZEUGBAU)	-	-	-
32	MASCHINENBAU	-	-	-
33	HERSTELLUNG VON BUERDMASCHINEN SOWIE DATENVERARBEITUNGSGERAETEN UND -EINRICHTUNGEN	-	-	-
34	ELEKTROTECHNIK	-	-	-
35	BAU VON KRAFTWAGEN UND DEREN EINZELTEILEN	-	-	-
36	FAHRZEUGBAU (OHNE BAU VON KRAFTWAGEN)	-	-	-
37	FEINMECHANIK UND OPTIK	-	-	-
41	NAHRUNGS- UND GENUSSMITTELGEWERBE	-	-	-
43	TEXTILGEWERBE	-	-	-
44	LEDERGEWERBE	-	-	-
45	SCHUH- UND BEKLEIDUNGSGEWERBE	-	-	-
46	BE- UND VERARBEITUNG VON HOLZ	-	-	-
47	PAPIER- UND PAPPENERZEUGUNG UND -VERARBEITUNG, DRUCKEREI- UND VERLAGSGEWERBE	-	-	-
48	VERARBEITUNG VON GUMMI UND KUNSTSTOFFEN	-	-	-
49	SONSTIGES VERARBEITENDES GEWERBE	-	-	-
50	BAUGEWERBE	-	-	-

*) QUELLE: STATISTISCHES AMT DER EUROPÄISCHEN GEMEINSCHAFT, LUXEMBURG,
SYSTEM CRODOS FUER DIE VERWALTUNG VON ZEITREIHEN, BEREICH INDE.
1) ALLGEMEINE SYSTEMATIK DER WIRTSCHAFTSZWEIGE IN DER EUROPÄISCHEN GEMEINSCHAFT.
2) NACE-NR. 11 - 15, 2 - 4.
3) NACE-NR. 1 - 5.

12 PRODUZIERENDES GEWERBE IM AUSLAND *)

ERRICHTUNG VON GEBAEUDEN

MILL. EWE

NACE 1)	LAND	1983	1985	1987
NR.	WIRTSCHAFTSZWEIG			
BUNDESREPUBLIK DEUTSCHLAND				
	VERARBEITENDES GEWERBE 2)	1 344	3 621	3 243
	INDUSTRIE 3)	2 240	4 348	3 968
11	KOHLBERGBAU (EINSCHLIESSLICH HERSTELLUNG VON BRIKETS)	128
12	KOKEREI	-	-	-
13	GEWINNUNG VON ERDOEL UND ERDGAS	-	-	-
14	MINERALOELVERARBEITUNG	-	-	-
15	KERNBRENNSTOFFINDUSTRIE	-	-	-
16	ERZEUGUNG UND VERTEILUNG VON ELEKTRIZITAET, GAS, DAMPF UND WARMWASSER	703	656	650
17	WASSERGEWINNUNG, -REINIGUNG UND -VERTEILUNG	65	45	56
21	ERZBERGBAU (GEWINNUNG UND AUFBEREITUNG)	-	-	-
22	ERZEUGUNG UND ERSTE BEARBEITUNG VON METALLEN	38	237	48
23	GEWINNUNG VON NICHT-ENERGETISCHEN MINERALIEN (OHNE ERZE), TORFGEWINNUNG	-	25	19
24	BE- UND VERARBEITUNG VON STEINEN UND ERDEN, HERSTELLUNG UND VERARBEITUNG VON GLAS	9	10	53
25	CHEMISCHE INDUSTRIE (OHNE CHEMIEFASERINDUSTRIE)	264	221	579
26	CHEMIEFASERINDUSTRIE	-	-	-
31	HERSTELLUNG VON METALLERZEUGNISSEN (OHNE MASCHINEN- UND FAHRZEUGBAU)	139	141	250
32	MASCHINENBAU	176	604	680
33	HERSTELLUNG VON BUEROMASCHINEN SOWIE DATENVERARBEITUNGSGERAETEN UND -EINRICHTUNGEN	125
34	ELEKTROTECHNIK	97	616	363
35	BAU VON KRAFTWAGEN UND DEREN EINZELTEILEN	-	793	185
36	FAHRZEUGBAU (OHNE BAU VON KRAFTWAGEN)	1	...	161
37	FEINMECHANIK UND OPTIK	42	107	99
41	NAHRUNGS- UND GENUSSMITTELGEWERBE	201	341	93
43	TEXTILGEWERBE	25	106	134
44	LEDERGEWERBE	-	-	-
45	SCHUH- UND BEKLEIDUNGSGEWERBE	27	48	57
46	BE- UND VERARBEITUNG VON HOLZ	13	100	...
47	PAPIER- UND PAPPENERZEUGUNG UND -VERARBEITUNG, DRUCKEREI- UND VERLAGSGEWERBE	75	84	272
48	VERARBEITUNG VON GUMMI UND KUNSTSTOFFEN	113	197	243
49	SONSTIGES VERARBEITENDES GEWERBE	2	17	26
50	BAUGEWERBE	209	122	145
BELGIEN				
	VERARBEITENDES GEWERBE 2)	288	499	467
	INDUSTRIE 3)	823	1 084	1 010
11	KOHLBERGBAU (EINSCHLIESSLICH HERSTELLUNG VON BRIKETS)	2
12	KOKEREI	-	-	-
13	GEWINNUNG VON ERDOEL UND ERDGAS	-	-	-
14	MINERALOELVERARBEITUNG	-	13	7
15	KERNBRENNSTOFFINDUSTRIE	-	-	-
16	ERZEUGUNG UND VERTEILUNG VON ELEKTRIZITAET, GAS, DAMPF UND WARMWASSER	470	501	473
17	WASSERGEWINNUNG, -REINIGUNG UND -VERTEILUNG	62	65	68
21	ERZBERGBAU (GEWINNUNG UND AUFBEREITUNG)	-	-	-
22	ERZEUGUNG UND ERSTE BEARBEITUNG VON METALLEN	40	47	57
23	GEWINNUNG VON NICHT-ENERGETISCHEN MINERALIEN (OHNE ERZE), TORFGEWINNUNG	1	19	2
24	BE- UND VERARBEITUNG VON STEINEN UND ERDEN, HERSTELLUNG UND VERARBEITUNG VON GLAS	11	33	32
25	CHEMISCHE INDUSTRIE (OHNE CHEMIEFASERINDUSTRIE)	44	85	79
26	CHEMIEFASERINDUSTRIE	-	-	-
31	HERSTELLUNG VON METALLERZEUGNISSEN (OHNE MASCHINEN- UND FAHRZEUGBAU)	14	19	26
32	MASCHINENBAU	15	26	25
33	HERSTELLUNG VON BUEROMASCHINEN SOWIE DATENVERARBEITUNGSGERAETEN UND -EINRICHTUNGEN	2	5	7
34	ELEKTROTECHNIK	15	37	13
35	BAU VON KRAFTWAGEN UND DEREN EINZELTEILEN	27	58	26
36	FAHRZEUGBAU (OHNE BAU VON KRAFTWAGEN)	6	7	2
37	FEINMECHANIK UND OPTIK	-	-	-
41	NAHRUNGS- UND GENUSSMITTELGEWERBE	55	65	70
43	TEXTILGEWERBE	18	27	32
44	LEDERGEWERBE	0	0	...
45	SCHUH- UND BEKLEIDUNGSGEWERBE	6	8	5
46	BE- UND VERARBEITUNG VON HOLZ	9	12	16
47	PAPIER- UND PAPPENERZEUGUNG UND -VERARBEITUNG, DRUCKEREI- UND VERLAGSGEWERBE	16	27	40
48	VERARBEITUNG VON GUMMI UND KUNSTSTOFFEN	8	23	28
49	SONSTIGES VERARBEITENDES GEWERBE	4	8	4
50	BAUGEWERBE	8	13	14

*) QUELLE: STATISTISCHES AMT DER EUROPAEISCHEN GEMEINSCHAFT, LUXEMBURG,
SYSTEM CRODOS FUER DIE VERWALTUNG VON ZEITREIHEN, BEREICH INDE.
1) ALLGEMEINE SYSTEMATIK DER WIRTSCHAFTSZWEIGE IN DER EUROPAEISCHEN GEMEINSCHAFT.
2) NACE-NR. 11 - 15, 2 - 4.
3) NACE-NR. 1 - 5.

12 PRODUZIERENDES GEWERBE IM AUSLAND *)

ERRICHTUNG VON GEBAEUDEN

MILL. EWE

NACE 1)	LAND	1983	1985	1987
NR.	WIRTSCHAFTSZWEIG			
DAENEMARK				
	VERARBEITENDES GEWERBE 2)	221	467	471
	INDUSTRIE 3)	222	468	472
11	KOHLENBERGBAU (EINSCHLIESSLICH HERSTELLUNG VON BRIKETS)	-	-	-
12	KOKEREI	-	-	-
13	GEWINNUNG VON ERDDEL UND ERDGAS	-	-	-
14	MINERALOELVERARBEITUNG	1	4	3
15	KERNBRENNSTOFFINDUSTRIE	-	-	-
16	ERZEUGUNG UND VERTEILUNG VON ELEKTRIZITAET, GAS, DAMPF UND WARMWASSER	-	-	-
17	WASSERGEWINNUNG, -REINIGUNG UND -VERTEILUNG	-	-	-
21	ERZBERGBAU (GEWINNUNG UND AUFBEREITUNG)	-	-	-
22	ERZEUGUNG UND ERSTE BEARBEITUNG VON METALLEN	1	4	2
23	GEWINNUNG VON NICHT-ENERGETISCHEN MINERALIEN (OHNE ERZE), TORFGEWINNUNG	1	1	1
24	BE- UND VERARBEITUNG VON STEINEN UND ERDEN, HERSTELLUNG UND VERARBEITUNG VON GLAS	5	35	30
		53	60	55
25	CHEMISCHE INDUSTRIE (OHNE CHEMIEFASERINDUSTRIE)	-	-	-
26	CHEMIEFASERINDUSTRIE	-	-	-
31	HERSTELLUNG VON METALLERZEUGNISSEN (OHNE MASCHINEN- UND FAHRZEUGBAU)	9	34	32
32	MASCHINENBAU	21	64	48
33	HERSTELLUNG VON BUEROMASCHINEN SOWIE DATENVERARBEITUNGSGERAETEN UND -EINRICHTUNGEN	0	2	1
		15	39	29
34	ELEKTROTECHNIK	2	6	5
35	BAU VON KRAFTWAGEN UND DEREN EINZELTEILEN	-	-	-
36	FAHRZEUGBAU (OHNE BAU VON KRAFTWAGEN)	13	11	11
37	FEINMECHANIK UND OPTIK	3	2	2
41	NAHRUNGS- UND GENUSSMITTELGEWERBE	65	102	130
43	TEXTILGEWERBE	5	14	7
44	LEDERGEWERBE	0	0	1
45	SCHUH- UND BEKLEIDUNGSGEWERBE	4	4	6
46	BE- UND VERARBEITUNG VON HOLZ	8	31	24
47	PAPIER- UND PAPPENERZEUGUNG UND -VERARBEITUNG, DRUCKEREI- UND VERLAGSGEWERBE	8	33	45
48	VERARBEITUNG VON GUMMI UND KUNSTSTOFFEN	6	16	29
49	SONSTIGES VERARBEITENDES GEWERBE	1	7	11
50	BAUGEWERBE	-	-	-
FRANKREICH				
	VERARBEITENDES GEWERBE 2)	2 306	2 118	2 512
	INDUSTRIE 3)	4 645	3 890	4 211
11	KOHLENBERGBAU (EINSCHLIESSLICH HERSTELLUNG VON BRIKETS)	322	39	9
12	KOKEREI	-	-	-
13	GEWINNUNG VON ERDDEL UND ERDGAS	182	14	41
14	MINERALOELVERARBEITUNG	71	72	78
15	KERNBRENNSTOFFINDUSTRIE	102	122	80
16	ERZEUGUNG UND VERTEILUNG VON ELEKTRIZITAET, GAS, DAMPF UND WARMWASSER	1 904	1 693	1 622
17	WASSERGEWINNUNG, -REINIGUNG UND -VERTEILUNG	88	30	43
21	ERZBERGBAU (GEWINNUNG UND AUFBEREITUNG)	3	1	2
22	ERZEUGUNG UND ERSTE BEARBEITUNG VON METALLEN	94	89	74
23	GEWINNUNG VON NICHT-ENERGETISCHEN MINERALIEN (OHNE ERZE), TORFGEWINNUNG	22	10	24
24	BE- UND VERARBEITUNG VON STEINEN UND ERDEN, HERSTELLUNG UND VERARBEITUNG VON GLAS	89	63	85
		265	276	432
25	CHEMISCHE INDUSTRIE (OHNE CHEMIEFASERINDUSTRIE)	3	10	3
26	CHEMIEFASERINDUSTRIE	-	-	-
31	HERSTELLUNG VON METALLERZEUGNISSEN (OHNE MASCHINEN- UND FAHRZEUGBAU)	127	73	138
32	MASCHINENBAU	96	94	100
33	HERSTELLUNG VON BUEROMASCHINEN SOWIE DATENVERARBEITUNGSGERAETEN UND -EINRICHTUNGEN	46	153	113
		217	258	263
		205	129	196
34	ELEKTROTECHNIK	-	-	-
35	BAU VON KRAFTWAGEN UND DEREN EINZELTEILEN	174	111	131
36	FAHRZEUGBAU (OHNE BAU VON KRAFTWAGEN)	16	28	26
37	FEINMECHANIK UND OPTIK	473	347	380
41	NAHRUNGS- UND GENUSSMITTELGEWERBE	65	51	61
43	TEXTILGEWERBE	5	2	4
44	LEDERGEWERBE	59	24	35
45	SCHUH- UND BEKLEIDUNGSGEWERBE	55	19	37
46	BE- UND VERARBEITUNG VON HOLZ	65	131	170
47	PAPIER- UND PAPPENERZEUGUNG UND -VERARBEITUNG, DRUCKEREI- UND VERLAGSGEWERBE	65	43	87
48	VERARBEITUNG VON GUMMI UND KUNSTSTOFFEN	16	21	20
49	SONSTIGES VERARBEITENDES GEWERBE	51	91	...
50	BAUGEWERBE	-	-	-

*) QUELLE: STATISTISCHES AMT DER EUROPAEISCHEN GEMEINSCHAFT, LUXEMBURG, SYSTEM CRONOS FUER DIE VERWALTUNG VON ZEITREIHEN, BEREICH INDE.
 1) ALLGEMEINE SYSTEMATIK DER WIRTSCHAFTSZWEIGE IN DER EUROPAEISCHEN GEMEINSCHAFT.
 2) NACE-NR. 11 - 15, 2 - 4.
 3) NACE-NR. 1 - 5.

12 PRODUZIERENDES GEWERBE IM AUSLAND *)

ERRICHTUNG VON GEBAEUDEN

MILL. EWE

NACE 1)	LAND	1983	1985	1987
NR.	WIRTSCHAFTSZWEIG			
GRIECHENLAND				
	VERARBEITENDES GEWERBE 2)	-	-	-
	INDUSTRIE 3)	108
11	KOHLENBERGBAU (EINSCHLIESSLICH HERSTELLUNG VON BRIKETTS)	40
12	KOKEREI	-	-	-
13	GEWINNUNG VON ERDOEL UND ERDGAS	46
14	MINERALOELVERARBEITUNG	-	-	-
15	KERNBRENNSTOFFINDUSTRIE	-	-	-
16	ERZEUGUNG UND VERTEILUNG VON ELEKTRIZITAET, GAS, DAMPF UND WARMWASSER	-	-	-
17	WASSERGEWINNUNG, -REINIGUNG UND -VERTEILUNG	-	-	-
21	ERZBERGBAU (GEWINNUNG UND AUFBEREITUNG)	8
22	ERZEUGUNG UND ERSTE BEARBEITUNG VON METALLEN	-	-	-
23	GEWINNUNG VON NICHT-ENERGETISCHEN MINERALIEN (OHNE ERZE), TORFGEWINNUNG	12
24	BE- UND VERARBEITUNG VON STEINEN UND ERDEN, HERSTELLUNG UND VERARBEITUNG VON GLAS	-	-	-
25	CHEMISCHE INDUSTRIE (OHNE CHEMIEFASERINDUSTRIE)	-	-	-
26	CHEMIEFASERINDUSTRIE	-	-	-
31	HERSTELLUNG VON METALLERZEUGNISSEN (OHNE MASCHINEN- UND FAHRZEUGBAU)	-	-	-
32	MASCHINENBAU	-	-	-
33	HERSTELLUNG VON BUEROMASCHINEN SOWIE DATENVERARBEITUNGSGERAETEN UND -EINRICHTUNGEN	-	-	-
34	ELEKTROTECHNIK	-	-	-
35	BAU VON KRAFTWAGEN UND DEREN EINZELTEILEN	-	-	-
36	FAHRZEUGBAU (OHNE BAU VON KRAFTWAGEN)	-	-	-
37	FEINMECHANIK UND OPTIK	-	-	-
41	NAHRUNGS- UND GENUSSMITTELGEWERBE	-	-	-
43	TEXTILGEWERBE	-	-	-
44	LEDERGEWERBE	-	-	-
45	SCHUH- UND BEKLEIDUNGSGEWERBE	-	-	-
46	BE- UND VERARBEITUNG VON HOLZ	-	-	-
47	PAPIER- UND PAPPENERZEUGUNG UND -VERARBEITUNG, DRUCKEREI- UND VERLAGSGEWERBE	-	-	-
48	VERARBEITUNG VON GUMMI UND KUNSTSTOFFEN	-	-	-
49	SONSTIGES VERARBEITENDES GEWERBE	-	-	-
50	BAUGEWERBE	-	-	-
GROSSBRITANNIEN UND NORDIRLAND				
	VERARBEITENDES GEWERBE 2)	1 118	1 604	1 767
	INDUSTRIE 3)	5 961	5 798	5 221
11	KOHLENBERGBAU (EINSCHLIESSLICH HERSTELLUNG VON BRIKETTS)	454	392	328
12	KOKEREI	0	0	...
13	GEWINNUNG VON ERDOEL UND ERDGAS	2 726	2 090	1 893
14	MINERALOELVERARBEITUNG	12	18	8
15	KERNBRENNSTOFFINDUSTRIE	-	-	-
16	ERZEUGUNG UND VERTEILUNG VON ELEKTRIZITAET, GAS, DAMPF UND WARMWASSER	948	1 032	507
17	WASSERGEWINNUNG, -REINIGUNG UND -VERTEILUNG	713	676	716
21	ERZBERGBAU (GEWINNUNG UND AUFBEREITUNG)	0
22	ERZEUGUNG UND ERSTE BEARBEITUNG VON METALLEN	28	22	33
23	GEWINNUNG VON NICHT-ENERGETISCHEN MINERALIEN (OHNE ERZE), TORFGEWINNUNG	2	2	10
24	BE- UND VERARBEITUNG VON STEINEN UND ERDEN, HERSTELLUNG UND VERARBEITUNG VON GLAS	50	52	61
25	CHEMISCHE INDUSTRIE (OHNE CHEMIEFASERINDUSTRIE)	293	430	479
26	CHEMIEFASERINDUSTRIE	0	2	4
31	HERSTELLUNG VON METALLERZEUGNISSEN (OHNE MASCHINEN- UND FAHRZEUGBAU)	30	55	53
32	MASCHINENBAU	51	68	85
33	HERSTELLUNG VON BUEROMASCHINEN SOWIE DATENVERARBEITUNGSGERAETEN UND -EINRICHTUNGEN	11	23	30
34	ELEKTROTECHNIK	81	158	110
35	BAU VON KRAFTWAGEN UND DEREN EINZELTEILEN	53	81	79
36	FAHRZEUGBAU (OHNE BAU VON KRAFTWAGEN)	77	143	116
37	FEINMECHANIK UND OPTIK	12	23	22
41	NAHRUNGS- UND GENUSSMITTELGEWERBE	264	247	316
43	TEXTILGEWERBE	18	33	33
44	LEDERGEWERBE	1	4	12
45	SCHUH- UND BEKLEIDUNGSGEWERBE	18	28	30
46	BE- UND VERARBEITUNG VON HOLZ	27	29	54
47	PAPIER- UND PAPPENERZEUGUNG UND -VERARBEITUNG, DRUCKEREI- UND VERLAGSGEWERBE	56	140	172
48	VERARBEITUNG VON GUMMI UND KUNSTSTOFFEN	33	41	65
49	SONSTIGES VERARBEITENDES GEWERBE	4	6	5
50	BAUGEWERBE	73	54	71

*) QUELLE: STATISTISCHES AMT DER EUROPAEISCHEN GEMEINSCHAFT, LUXEMBURG,
SYSTEM CRODIS FUER DIE VERWALTUNG VON ZEITREIHEN, BEREICH INDE.
1) ALLGEMEINE SYSTEMATIK DER WIRTSCHAFTSZWEIGE IN DER EUROPAEISCHEN GEMEINSCHAFT.
2) NACE-NR. 11 - 15, 2 - 4.
3) NACE-NR. 1 - 5.

12 PRODUZIERENDES GEWERBE IM AUSLAND *)

ERRICHTUNG VON GEBAEUDEN

MILL. EWE

NACE 1)	LAND	1983	1985	1987
NR.	WIRTSCHAFTSZWEIG			
IRLAND				
	VERARBEITENDES GEWERBE 2)	110	129	...
	INDUSTRIE 3)	193	191	...
11	KOHLBERGBAU (EINSCHLIESSLICH HERSTELLUNG VON BRIKETT)	0	1	...
12	KOKEREI	-	-	-
13	GEWINNUNG VON ERDOEL UND ERDGAS	-	-	-
14	MINERALOELVERARBEITUNG	-	-	-
15	KERNBRENNSTOFFINDUSTRIE	-	-	-
16	ERZEUGUNG UND VERTEILUNG VON ELEKTRIZITAET, GAS, DAMPF UND WARMWASSER	74	58	...
17	WASSERGEWINNUNG, -REINIGUNG UND -VERTEILUNG	-	-	-
21	ERZBERGBAU (GEWINNUNG UND AUFBEREITUNG)	-	-	-
22	ERZEUGUNG UND ERSTE BEARBEITUNG VON METALLEN	0	0	...
23	GEWINNUNG VON NICHT-ENERGETISCHEN MINERALIEN (OHNE ERZE), TORFGEWINNUNG	8	4	...
24	BE- UND VERARBEITUNG VON STEINEN UND ERDEN, HERSTELLUNG UND VERARBEITUNG VON GLAS	3	6	...
25	CHEMISCHE INDUSTRIE (OHNE CHEMIEFASERINDUSTRIE)	20	17	...
26	CHEMIEFASERINDUSTRIE	-	-	-
31	HERSTELLUNG VON METALLERZEUGNISSEN (OHNE MASCHINEN- UND FAHRZEUGBAU)	2	2	...
32	MASCHINENBAU	4	1	...
33	HERSTELLUNG VON BUEROMASCHINEN SOWIE DATENVERARBEITUNGSGERAETEN UND -EINRICHTUNGEN	19	12	...
34	ELEKTROTECHNIK	11	16	...
35	BAU VON KRAFTWAGEN UND DEREN EINZELTEILEN	4	2	...
36	FAHRZEUGBAU (OHNE BAU VON KRAFTWAGEN)	-	3	...
37	FEINMECHANIK UND OPTIK	3	5	...
41	NAHRUNGS- UND GENUSSMITTELGEWERBE	37	52	...
43	TEXTILGEWERBE	2	6	...
44	LEDERGEWERBE	0
45	SCHUH- UND BEKLEIDUNGSGEWERBE	2	2	...
46	BE- UND VERARBEITUNG VON HOLZ	1	2	...
47	PAPIER- UND PAPPENERZEUGUNG UND -VERARBEITUNG, DRUCKEREI- UND VERLAGSGEWERBE	1	2	...
48	VERARBEITUNG VON GUMMI UND KUNSTSTOFFEN	1	2	...
49	SONSTIGES VERARBEITENDES GEWERBE	1	0	...
50	BAUGEWERBE	2	1	...
ITALIEN				
	VERARBEITENDES GEWERBE 2)	1 710	2 082	2 506
	INDUSTRIE 3)	4 588	5 081	6 155
11	KOHLBERGBAU (EINSCHLIESSLICH HERSTELLUNG VON BRIKETT)	-	-	-
12	KOKEREI	-	-	-
13	GEWINNUNG VON ERDOEL UND ERDGAS	31	347	54
14	MINERALOELVERARBEITUNG	67	68	122
15	KERNBRENNSTOFFINDUSTRIE	-	-	-
16	ERZEUGUNG UND VERTEILUNG VON ELEKTRIZITAET, GAS, DAMPF UND WARMWASSER	2 586	3 418	3 424
17	WASSERGEWINNUNG, -REINIGUNG UND -VERTEILUNG	224	200	127
21	ERZBERGBAU (GEWINNUNG UND AUFBEREITUNG)	40	37	10
22	ERZEUGUNG UND ERSTE BEARBEITUNG VON METALLEN	222	225	183
23	GEWINNUNG VON NICHT-ENERGETISCHEN MINERALIEN (OHNE ERZE), TORFGEWINNUNG	19	15	26
24	BE- UND VERARBEITUNG VON STEINEN UND ERDEN, HERSTELLUNG UND VERARBEITUNG VON GLAS	136	108	156
25	CHEMISCHE INDUSTRIE (OHNE CHEMIEFASERINDUSTRIE)	123	191	237
26	CHEMIEFASERINDUSTRIE	4	8	12
31	HERSTELLUNG VON METALLERZEUGNISSEN (OHNE MASCHINEN- UND FAHRZEUGBAU)	134	136	149
32	MASCHINENBAU	134	177	179
33	HERSTELLUNG VON BUEROMASCHINEN SOWIE DATENVERARBEITUNGSGERAETEN UND -EINRICHTUNGEN	21	52	39
34	ELEKTROTECHNIK	121	153	208
35	BAU VON KRAFTWAGEN UND DEREN EINZELTEILEN	56	58	105
36	FAHRZEUGBAU (OHNE BAU VON KRAFTWAGEN)	68	76	74
37	FEINMECHANIK UND OPTIK	13	18	20
41	NAHRUNGS- UND GENUSSMITTELGEWERBE	239	257	337
43	TEXTILGEWERBE	85	135	181
44	LEDERGEWERBE	21	14	26
45	SCHUH- UND BEKLEIDUNGSGEWERBE	87	75	101
46	BE- UND VERARBEITUNG VON HOLZ	69	60	93
47	PAPIER- UND PAPPENERZEUGUNG UND -VERARBEITUNG, DRUCKEREI- UND VERLAGSGEWERBE	47	176	156
48	VERARBEITUNG VON GUMMI UND KUNSTSTOFFEN	52	80	116
49	SONSTIGES VERARBEITENDES GEWERBE	11	15	12
50	BAUGEWERBE	78	114	155

*) QUELLE: STATISTISCHES AMT DER EUROPÄISCHEN GEMEINSCHAFT, LUXEMBURG, SYSTEM CRONOS FÜR DIE VERWALTUNG VON ZEITREIHEN, BEREICH INDE.
 1) ALLGEMEINE SYSTEMATIK DER WIRTSCHAFTSZWEIGE IN DER EUROPÄISCHEN GEMEINSCHAFT.
 2) NACE-NR. 11 - 15, 2 - 4.
 3) NACE-NR. 1 - 5.

12 PRODUZIERENDES GEWERBE IM AUSLAND *)

ERRICHTUNG VON GEBAEUDEN

MILL. EME

NACE 1)	LAND	1983	1985	1987
NR.	WIRTSCHAFTSZWEIG			
LUXEMBURG				
	VERARBEITENDES GEWERBE 2)	27	42	36
	INDUSTRIE 3)	46	60	55
11	KOHLBERGBAU (EINSCHLIESSLICH HERSTELLUNG VON BRIKETTS)	-	-	-
12	KOKEREI	-	-	-
13	GEWINNUNG VON ERDOEL UND ERDGAS	-	-	-
14	MINERALOELVERARBEITUNG	-	-	-
15	KERNBRENNSTOFFINDUSTRIE	-	-	-
16	ERZEUGUNG UND VERTEILUNG VON ELEKTRIZITAET, GAS, DAMPF UND WARMWASSER	15	14	14
17	WASSERGEWINNUNG, -REINIGUNG UND -VERTEILUNG	4	4	5
21	ERZBERGBAU (GEWINNUNG UND AUFBEREITUNG)	-	-	-
22	ERZEUGUNG UND ERSTE BEARBEITUNG VON METALLEN	10	4	7
23	GEWINNUNG VON NICHT-ENERGETISCHEN MINERALIEN (OHNE ERZE), TORFGEWINNUNG	0
24	BE- UND VERARBEITUNG VON STEINEN UND ERDEN, HERSTELLUNG UND VERARBEITUNG VON GLAS	4	5	2
		7	6	1
25	CHEMISCHE INDUSTRIE (OHNE CHEMIEFASERINDUSTRIE)	-	-	-
26	CHEMIEFASERINDUSTRIE	1	1	0
31	HERSTELLUNG VON METALLERZEUGNISSEN (OHNE MASCHINEN- UND FAHRZEUGBAU)	2	1	1
32	MASCHINENBAU	-	-	-
33	HERSTELLUNG VON BUERDMASCHINEN SOWIE DATENVERARBEITUNGSGERAETEN UND -EINRICHTUNGEN	0	2	1
34	ELEKTROTECHNIK	-	-	-
35	BAU VON KRAFTWAGEN UND DEREN EINZELTEILEN	-	-	-
36	FAHRZEUGBAU (OHNE BAU VON KRAFTWAGEN)	-	-	-
37	FEINMECHANIK UND OPTIK	-	-	-
41	NAHRUNGS- UND GENUSSMITTELGEWERBE	2	3	3
43	TEXTILGEWERBE	-	-	-
44	LEDERGEWERBE	-	-	-
45	SCHUH- UND BEKLEIDUNGSGEWERBE	-	-	-
46	BE- UND VERARBEITUNG VON HOLZ	0	15	13
47	PAPIER- UND PAPPENERZEUGUNG UND -VERARBEITUNG, DRUCKEREI- UND VERLAGSGEWERBE	-	-	-
48	VERARBEITUNG VON GUMMI UND KUNSTSTOFFEN	1	1	1
49	SONSTIGES VERARBEITENDES GEWERBE	1	5	7
50	BAUGEWERBE	-	-	-
		1	1	1
NIEDERLANDE				
	VERARBEITENDES GEWERBE 2)	504	881	...
	INDUSTRIE 3)	1 147	881	...
11	KOHLBERGBAU (EINSCHLIESSLICH HERSTELLUNG VON BRIKETTS)	-	-	-
12	KOKEREI	-	-	-
13	GEWINNUNG VON ERDOEL UND ERDGAS	49
14	MINERALOELVERARBEITUNG	13	52	...
15	KERNBRENNSTOFFINDUSTRIE	-	-	-
16	ERZEUGUNG UND VERTEILUNG VON ELEKTRIZITAET, GAS, DAMPF UND WARMWASSER	593
17	WASSERGEWINNUNG, -REINIGUNG UND -VERTEILUNG	-	-	-
21	ERZBERGBAU (GEWINNUNG UND AUFBEREITUNG)	-	-	-
22	ERZEUGUNG UND ERSTE BEARBEITUNG VON METALLEN	14	41	...
23	GEWINNUNG VON NICHT-ENERGETISCHEN MINERALIEN (OHNE ERZE), TORFGEWINNUNG	-	-	-
24	BE- UND VERARBEITUNG VON STEINEN UND ERDEN, HERSTELLUNG UND VERARBEITUNG VON GLAS	13	27	...
		70	143	...
25	CHEMISCHE INDUSTRIE (OHNE CHEMIEFASERINDUSTRIE)	-	-	-
26	CHEMIEFASERINDUSTRIE	42	47	...
31	HERSTELLUNG VON METALLERZEUGNISSEN (OHNE MASCHINEN- UND FAHRZEUGBAU)	19	57	...
32	MASCHINENBAU	3	8	...
33	HERSTELLUNG VON BUERDMASCHINEN SOWIE DATENVERARBEITUNGSGERAETEN UND -EINRICHTUNGEN	70	161	...
		19	28	...
34	ELEKTROTECHNIK	27	16	...
35	BAU VON KRAFTWAGEN UND DEREN EINZELTEILEN	-	-	-
36	FAHRZEUGBAU (OHNE BAU VON KRAFTWAGEN)	2	7	...
37	FEINMECHANIK UND OPTIK	-	-	-
41	NAHRUNGS- UND GENUSSMITTELGEWERBE	144	164	...
43	TEXTILGEWERBE	8	16	...
44	LEDERGEWERBE	1	1	...
45	SCHUH- UND BEKLEIDUNGSGEWERBE	3	3	...
46	BE- UND VERARBEITUNG VON HOLZ	-	-	-
47	PAPIER- UND PAPPENERZEUGUNG UND -VERARBEITUNG, DRUCKEREI- UND VERLAGSGEWERBE	4	18	...
48	VERARBEITUNG VON GUMMI UND KUNSTSTOFFEN	43	56	...
49	SONSTIGES VERARBEITENDES GEWERBE	11	33	...
50	BAUGEWERBE	0	3	...
		39

*) QUELLE: STATISTISCHES AMT DER EUROPAEISCHEN GEMEINSCHAFT, LUXEMBURG,
SYSTEM CRONOS FUER DIE VERWALTUNG VON ZEITREIHEN, BEREICH INDE.
1) ALLGEMEINE SYSTEMATIK DER WIRTSCHAFTSZWEIGE IN DER EUROPAEISCHEN GEMEINSCHAFT.
2) NACE-NR. 11 - 15, 2 - 4.
3) NACE-NR. 1 - 5.

12 PRODUZIERENDES GEWERBE IM AUSLAND *)

ERRICHTUNG VON GEBAEUDEN

MILL. EWE

NACE 1)	LAND	1983	1985	1987
NR.	WIRTSCHAFTSZWEIG			
PORTUGAL				
	VERARBEITENDES GEWERBE 2)	-	-	-
	INDUSTRIE 3)	-	-	-
11	KOHLENBERGBAU (EINSCHLIESSLICH HERSTELLUNG VON BRIKETTS)	-	-	-
12	KOKEREI	-	-	-
13	GEWINNUNG VON ERDDEL UND ERDGAS	-	-	-
14	MINERALDELVERARBEITUNG	-	-	-
15	KERNBRENNSTOFFINDUSTRIE	-	-	-
16	ERZEUGUNG UND VERTEILUNG VON ELEKTRIZITAET, GAS, DAMPF UND WARMWASSER	-	-	-
17	WASSERGEWINNUNG, -REINIGUNG UND -VERTEILUNG	-	-	-
21	ERZBERGBAU (GEWINNUNG UND AUFBEREITUNG)	-	-	-
22	ERZEUGUNG UND ERSTE BEARBEITUNG VON METALLEN	-	-	-
23	GEWINNUNG VON NICHT-ENERGETISCHEN MINERALIEN (OHNE ERZE), TORFGEWINNUNG	-	-	-
24	BE- UND VERARBEITUNG VON STEINEN UND ERDEN, HERSTELLUNG UND VERARBEITUNG VON GLAS	-	-	-
25	CHEMISCHE INDUSTRIE (OHNE CHEMIEFASERINDUSTRIE)	-	-	-
26	CHEMIEFASERINDUSTRIE	-	-	-
31	HERSTELLUNG VON METALLERZEUGNISSEN (OHNE MASCHINEN- UND FAHRZEUGBAU)	-	-	-
32	MASCHINENBAU	-	-	-
33	HERSTELLUNG VON BUEROMASCHINEN SOWIE DATENVERARBEITUNGSGERAETEN UND -EINRICHTUNGEN	-	-	-
34	ELEKTROTECHNIK	-	-	-
35	BAU VON KRAFTWAGEN UND DEREN EINZELTEILEN	-	-	-
36	FAHRZEUGBAU (OHNE BAU VON KRAFTWAGEN)	-	-	-
37	FEINMECHANIK UND OPTIK	-	-	-
41	NAHRUNGS- UND GENUSSMITTELGEWERBE	-	-	-
43	TEXTILGEWERBE	-	-	-
44	LEDERGEWERBE	-	-	-
45	SCHUH- UND BEKLEIDUNGSGEWERBE	-	-	-
46	BE- UND VERARBEITUNG VON HOLZ	-	-	-
47	PAPIER- UND PAPPEHERZEUGUNG UND -VERARBEITUNG, DRUCKEREI- UND VERLAGSGEWERBE	-	-	-
48	VERARBEITUNG VON GUMMI UND KUNSTSTOFFEN	-	-	-
49	SONSTIGES VERARBEITENDES GEWERBE	-	-	-
50	BAUGEWERBE	-	-	-
SPANIEN				
	VERARBEITENDES GEWERBE 2)	-	-	-
	INDUSTRIE 3)	-	-	-
11	KOHLENBERGBAU (EINSCHLIESSLICH HERSTELLUNG VON BRIKETTS)	-	-	-
12	KOKEREI	-	-	-
13	GEWINNUNG VON ERDDEL UND ERDGAS	-	-	-
14	MINERALDELVERARBEITUNG	-	-	-
15	KERNBRENNSTOFFINDUSTRIE	-	-	-
16	ERZEUGUNG UND VERTEILUNG VON ELEKTRIZITAET, GAS, DAMPF UND WARMWASSER	-	-	-
17	WASSERGEWINNUNG, -REINIGUNG UND -VERTEILUNG	-	-	-
21	ERZBERGBAU (GEWINNUNG UND AUFBEREITUNG)	-	-	-
22	ERZEUGUNG UND ERSTE BEARBEITUNG VON METALLEN	-	-	-
23	GEWINNUNG VON NICHT-ENERGETISCHEN MINERALIEN (OHNE ERZE), TORFGEWINNUNG	-	-	-
24	BE- UND VERARBEITUNG VON STEINEN UND ERDEN, HERSTELLUNG UND VERARBEITUNG VON GLAS	-	-	-
25	CHEMISCHE INDUSTRIE (OHNE CHEMIEFASERINDUSTRIE)	-	-	-
26	CHEMIEFASERINDUSTRIE	-	-	-
31	HERSTELLUNG VON METALLERZEUGNISSEN (OHNE MASCHINEN- UND FAHRZEUGBAU)	-	-	-
32	MASCHINENBAU	-	-	-
33	HERSTELLUNG VON BUEROMASCHINEN SOWIE DATENVERARBEITUNGSGERAETEN UND -EINRICHTUNGEN	-	-	-
34	ELEKTROTECHNIK	-	-	-
35	BAU VON KRAFTWAGEN UND DEREN EINZELTEILEN	-	-	-
36	FAHRZEUGBAU (OHNE BAU VON KRAFTWAGEN)	-	-	-
37	FEINMECHANIK UND OPTIK	-	-	-
41	NAHRUNGS- UND GENUSSMITTELGEWERBE	-	-	-
43	TEXTILGEWERBE	-	-	-
44	LEDERGEWERBE	-	-	-
45	SCHUH- UND BEKLEIDUNGSGEWERBE	-	-	-
46	BE- UND VERARBEITUNG VON HOLZ	-	-	-
47	PAPIER- UND PAPPEHERZEUGUNG UND -VERARBEITUNG, DRUCKEREI- UND VERLAGSGEWERBE	-	-	-
48	VERARBEITUNG VON GUMMI UND KUNSTSTOFFEN	-	-	-
49	SONSTIGES VERARBEITENDES GEWERBE	-	-	-
50	BAUGEWERBE	-	-	-

*) QUELLE: STATISTISCHES AMT DER EUROPÄISCHEN GEMEINSCHAFT, LUXEMBURG,
SYSTEM CRONOS FÜR DIE VERWALTUNG VON ZEITREIHEN, BEREICH INDE.
1) ALLGEMEINE SYSTEMATIK DER WIRTSCHAFTSZWEIGE IN DER EUROPÄISCHEN GEMEINSCHAFT.
2) NACE-NR. 11 - 15, 2 - 4.
3) NACE-NR. 1 - 5.

12 PRODUZIERENDES GEWERBE IM AUSLAND *)

KAUF VON BESTEHENDEN GEBAEUDEN

MILL. EWE

NACE 1)	LAND	1983	1985	1987
NR.	WIRTSCHAFTSZWEIG			
BUNDESREPUBLIK DEUTSCHLAND				
	VERARBEITENDES GEWERBE 2)	205	513	544
	INDUSTRIE 3)	291	615	673
11	KOHLENBERGBAU (EINSCHLIESSLICH HERSTELLUNG VON BRIKETTS)	13
12	KOKEREI	-	-	-
13	GEWINNUNG VON ERDDEL UND ERDGAS	-	-	-
14	MINERALDELVERARBEITUNG	-	-	-
15	KERNBRENNSTOFFINDUSTRIE	-	-	-
16	ERZEUGUNG UND VERTEILUNG VON ELEKTRIZITAET, GAS, DAMPF UND WARMWASSER	68	62	72
17	WASSERGEWINNUNG, -REINIGUNG UND -VERTEILUNG	5	4	4
21	ERZBERGBAU (GEWINNUNG UND AUFBEREITUNG)	-	-	-
22	ERZEUGUNG UND ERSTE BEARBEITUNG VON METALLEN	8	14	13
23	GEWINNUNG VON NICHT-ENERGETISCHEN MINERALIEN (OHNE ERZE), TORFGEWINNUNG	-	36	52
24	BE- UND VERARBEITUNG VON STEINEN UND ERDEN, HERSTELLUNG UND VERARBEITUNG VON GLAS	2	4	8
25	CHEMISCHE INDUSTRIE (OHNE CHEMIEFASERINDUSTRIE)	28	24	62
26	CHEMIEFASERINDUSTRIE	-	-	-
31	HERSTELLUNG VON METALLERZEUGNISSEN (OHNE MASCHINEN- UND FAHRZEUGBAU)	18	24	62
32	MASCHINENBAU	26	124	120
33	HERSTELLUNG VON BUEROMASCHINEN SOWIE DATENVERARBEITUNGSGERAETEN UND -EINRICHTUNGEN	-	-	-
34	ELEKTROTECHNIK	25	42	63
35	BAU VON KRAFTWAGEN UND DEREN EINZELTEILEN	-	53	19
36	FAHRZEUGBAU (OHNE BAU VON KRAFTWAGEN)	-	-	4
37	FEINMECHANIK UND OPTIK	17	8	13
41	NAHRUNGS- UND GENUSSMITTELGEWERBE	34	110	84
43	TEXTILGEWERBE	7	14	14
44	LEDERGEWERBE	-	-	-
45	SCHUH- UND BEKLEIDUNGSGEWERBE	6	12	...
46	BE- UND VERARBEITUNG VON HOLZ	5	19	...
47	PAPIER- UND PAPPENERZEUGUNG UND -VERARBEITUNG, DRUCKEREI- UND VERLAGSGEWERBE	6	16	35
48	VERARBEITUNG VON GUMMI UND KUNSTSTOFFEN	21	46	48
49	SONSTIGES VERARBEITENDES GEWERBE	1	5	3
50	BAUGEWERBE	100	56	73
BELGIEN				
	VERARBEITENDES GEWERBE 2)	124	125	161
	INDUSTRIE 3)	140	173	218
11	KOHLENBERGBAU (EINSCHLIESSLICH HERSTELLUNG VON BRIKETTS)	-	-	-
12	KOKEREI	-	-	-
13	GEWINNUNG VON ERDDEL UND ERDGAS	-	-	-
14	MINERALDELVERARBEITUNG	-	1	...
15	KERNBRENNSTOFFINDUSTRIE	-	-	-
16	ERZEUGUNG UND VERTEILUNG VON ELEKTRIZITAET, GAS, DAMPF UND WARMWASSER	14	47	55
17	WASSERGEWINNUNG, -REINIGUNG UND -VERTEILUNG	-	2	1
21	ERZBERGBAU (GEWINNUNG UND AUFBEREITUNG)	-	-	-
22	ERZEUGUNG UND ERSTE BEARBEITUNG VON METALLEN	21	7	5
23	GEWINNUNG VON NICHT-ENERGETISCHEN MINERALIEN (OHNE ERZE), TORFGEWINNUNG	2	...	1
24	BE- UND VERARBEITUNG VON STEINEN UND ERDEN, HERSTELLUNG UND VERARBEITUNG VON GLAS	3	6	10
25	CHEMISCHE INDUSTRIE (OHNE CHEMIEFASERINDUSTRIE)	44	29	36
26	CHEMIEFASERINDUSTRIE	-	-	-
31	HERSTELLUNG VON METALLERZEUGNISSEN (OHNE MASCHINEN- UND FAHRZEUGBAU)	5	8	12
32	MASCHINENBAU	3	5	4
33	HERSTELLUNG VON BUEROMASCHINEN SOWIE DATENVERARBEITUNGSGERAETEN UND -EINRICHTUNGEN	1	1	2
34	ELEKTROTECHNIK	7	8	10
35	BAU VON KRAFTWAGEN UND DEREN EINZELTEILEN	5	4	10
36	FAHRZEUGBAU (OHNE BAU VON KRAFTWAGEN)	0	2	2
37	FEINMECHANIK UND OPTIK	-	-	-
41	NAHRUNGS- UND GENUSSMITTELGEWERBE	13	24	21
43	TEXTILGEWERBE	8	7	15
44	LEDERGEWERBE	-	-	0
45	SCHUH- UND BEKLEIDUNGSGEWERBE	2	0	3
46	BE- UND VERARBEITUNG VON HOLZ	3	4	10
47	PAPIER- UND PAPPENERZEUGUNG UND -VERARBEITUNG, DRUCKEREI- UND VERLAGSGEWERBE	6	12	11
48	VERARBEITUNG VON GUMMI UND KUNSTSTOFFEN	3	6	7
49	SONSTIGES VERARBEITENDES GEWERBE	2	1	3
50	BAUGEWERBE	13	11	16

*) QUELLE: STATISTISCHES AMT DER EUROPÄISCHEN GEMEINSCHAFT, LUXEMBURG,
SYSTEM CRODUS FÜR DIE VERWALTUNG VON ZEITREIHEN, BEREICH INDE.
1) ALLGEMEINE SYSTEMATIK DER WIRTSCHAFTSZWEIGE IN DER EUROPÄISCHEN GEMEINSCHAFT.
2) NACE-NR. 11 - 15, 2 - 4.
3) NACE-NR. 1 - 5.

12 PRODUZIERENDES GEWERBE IM AUSLAND *)

KAUF VON BESTEHENDEN GEBAEUDEN

MILL. EME

NACE 1)	LAND	1983	1985	1987
NR.	WIRTSCHAFTSZWEIG			

DAENEMARK

	VERARBEITENDES GEWERBE 2)	58	111	99
	INDUSTRIE 3)	58	112	100
11	KOHLENBERGBAU (EINSCHLIESSLICH HERSTELLUNG VON BRIKETS)	-	-	-
12	KOKEREI	-	-	-
13	GEWINNUNG VON ERDOEL UND ERDGAS	-	-	-
14	MINERALOELVERARBEITUNG	0	1	0
15	KERNBRENNSTOFFINDUSTRIE	-	-	-
16	ERZEUGUNG UND VERTEILUNG VON ELEKTRIZITAET, GAS, DAMPF UND WARMWASSER	-	-	-
17	WASSERGEWINNUNG, -REINIGUNG UND -VERTEILUNG	-	-	-
21	ERZBERGBAU (GEWINNUNG UND AUFBEREITUNG)	-	-	-
22	ERZEUGUNG UND ERSTE BEARBEITUNG VON METALLEN	0	2	1
23	GEWINNUNG VON NICHT-ENERGETISCHEN MINERALIEN (OHNE ERZE), TORFGEWINNUNG	0	0	1
24	BE- UND VERARBEITUNG VON STEINEN UND ERDEN, HERSTELLUNG UND VERARBEITUNG VON GLAS	7	5	7
25	CHEMISCHE INDUSTRIE (OHNE CHEMIEFASERINDUSTRIE)	5	6	14
26	CHEMIEFASERINDUSTRIE	-	-	-
31	HERSTELLUNG VON METALLERZEUGNISSEN (OHNE MASCHINEN- UND FAHRZEUGBAU)	4	13	8
32	MASCHINENBAU	6	11	15
33	HERSTELLUNG VON BUEROMASCHINEN SOWIE DATENVERARBEITUNGSGERAETEN UND -EINRICHTUNGEN	5	10	2
34	ELEKTROTECHNIK	-	-	-
35	BAU VON KRAFTWAGEN UND DEREN EINZELTEILEN	1	4	1
36	FAHRZEUGBAU (OHNE BAU VON KRAFTWAGEN)	1	2	1
37	FEINMECHANIK UND OPTIK	1	1	1
41	NAHRUNGS- UND GENUSSMITTELGEWERBE	9	14	9
43	TEXTILGEWERBE	1	4	4
44	LEDERGEWERBE	-	-	-
45	SCHUH- UND BEKLEIDUNGSGEWERBE	2	6	9
46	BE- UND VERARBEITUNG VON HOLZ	4	17	9
47	PAPIER- UND PAPPENERZEUGUNG UND -VERARBEITUNG, DRUCKEREI- UND VERLAGSGEWERBE	7	6	15
48	VERARBEITUNG VON GUMMI UND KUNSTSTOFFEN	4	9	3
49	SONSTIGES VERARBEITENDES GEWERBE	1	2	2
50	BAUGEWERBE	-	-	-

FRANKREICH

	VERARBEITENDES GEWERBE 2)	321	447	597
	INDUSTRIE 3)	423	514	686
11	KOHLENBERGBAU (EINSCHLIESSLICH HERSTELLUNG VON BRIKETS)	6	6	3
12	KOKEREI	-	-	-
13	GEWINNUNG VON ERDOEL UND ERDGAS	0	1	0
14	MINERALOELVERARBEITUNG	17	23	24
15	KERNBRENNSTOFFINDUSTRIE	6	28	7
16	ERZEUGUNG UND VERTEILUNG VON ELEKTRIZITAET, GAS, DAMPF UND WARMWASSER	75	19	41
17	WASSERGEWINNUNG, -REINIGUNG UND -VERTEILUNG	11	38	33
21	ERZBERGBAU (GEWINNUNG UND AUFBEREITUNG)	0	0	...
22	ERZEUGUNG UND ERSTE BEARBEITUNG VON METALLEN	17	11	25
23	GEWINNUNG VON NICHT-ENERGETISCHEN MINERALIEN (OHNE ERZE), TORFGEWINNUNG	8	3	11
24	BE- UND VERARBEITUNG VON STEINEN UND ERDEN, HERSTELLUNG UND VERARBEITUNG VON GLAS	17	14	30
25	CHEMISCHE INDUSTRIE (OHNE CHEMIEFASERINDUSTRIE)	47	63	65
26	CHEMIEFASERINDUSTRIE	1	4	1
31	HERSTELLUNG VON METALLERZEUGNISSEN (OHNE MASCHINEN- UND FAHRZEUGBAU)	24	18	41
32	MASCHINENBAU	14	14	40
33	HERSTELLUNG VON BUEROMASCHINEN SOWIE DATENVERARBEITUNGSGERAETEN UND -EINRICHTUNGEN	9	37	7
34	ELEKTROTECHNIK	33	49	94
35	BAU VON KRAFTWAGEN UND DEREN EINZELTEILEN	9	22	31
36	FAHRZEUGBAU (OHNE BAU VON KRAFTWAGEN)	7	13	12
37	FEINMECHANIK UND OPTIK	2	4	7
41	NAHRUNGS- UND GENUSSMITTELGEWERBE	60	84	100
43	TEXTILGEWERBE	13	9	17
44	LEDERGEWERBE	0	0	2
45	SCHUH- UND BEKLEIDUNGSGEWERBE	7	7	8
46	BE- UND VERARBEITUNG VON HOLZ	15	4	11
47	PAPIER- UND PAPPENERZEUGUNG UND -VERARBEITUNG, DRUCKEREI- UND VERLAGSGEWERBE	12	31	41
48	VERARBEITUNG VON GUMMI UND KUNSTSTOFFEN	10	10	31
49	SONSTIGES VERARBEITENDES GEWERBE	2	3	4
50	BAUGEWERBE	38	58	...

*) QUELLE: STATISTISCHES AMT DER EUROPAEISCHEN GEMEINSCHAFT, LUXEMBURG, SYSTEM CRONOS FUEER DIE VERWALTUNG VON ZEITREIHEN, BEREICH INDE.
 1) ALLGEMEINE SYSTEMATIK DER WIRTSCHAFTSZWEIGE IN DER EUROPAEISCHEN GEMEINSCHAFT.
 2) NACE-NR. 11 - 15, 2 - 4.
 3) NACE-NR. 1 - 5.

12 PRODUZIERENDES GEWERBE IM AUSLAND *)

KAUF VON BESTEHENDEN GEBAEUDEN

MILL. EME

NACE 1)	LAND	1983	1985	1987
NR.	WIRTSCHAFTSZWEIG			
GRIECHENLAND				
	VERARBEITENDES GEWERBE 2)	217
	INDUSTRIE 3)	230
11	KOHLENBERGBAU (EINSCHLIESSLICH HERSTELLUNG VON BRIKETT)	13
12	KOKEREI	-	-	-
13	GEWINNUNG VON ERDOEL UND ERDGAS	-	-	-
14	MINERALDELVERARBEITUNG	2
15	KERNBRENNSTOFFINDUSTRIE	-	-	-
16	ERZEUGUNG UND VERTEILUNG VON ELEKTRIZITAET, GAS, DAMPF UND WARMWASSER	-	-	-
17	WASSERGEWINNUNG, -REINIGUNG UND -VERTEILUNG	-	-	-
21	ERZBERGBAU (GEWINNUNG UND AUFBEREITUNG)	-	-	-
22	ERZEUGUNG UND ERSTE BEARBEITUNG VON METALLEN	51
23	GEWINNUNG VON NICHT-ENERGETISCHEN MINERALIEN (OHNE ERZE), TORFGEWINNUNG	0
24	BE- UND VERARBEITUNG VON STEINEN UND ERDEN, HERSTELLUNG UND VERARBEITUNG VON GLAS	23
25	CHEMISCHE INDUSTRIE (OHNE CHEMIEFASERINDUSTRIE)	6
26	CHEMIEFASERINDUSTRIE	0
31	HERSTELLUNG VON METALLERZEUGNISSEN (OHNE MASCHINEN- UND FAHRZEUGBAU)	29
32	MASCHINENBAU	-	-	-
33	HERSTELLUNG VON BUEROMASCHINEN SOWIE DATENVERARBEITUNGSGERAETEN UND -EINRICHTUNGEN	4
34	ELEKTROTECHNIK	1
35	BAU VON KRAFTWAGEN UND DEREN EINZELTEILEN	2
36	FAHRZEUGBAU (OHNE BAU VON KRAFTWAGEN)	4
37	FEINMECHANIK UND OPTIK	-	-	-
41	NAHRUNGS- UND GENUSSMITTELGEWERBE	0
43	TEXTILGEWERBE	44
44	LEDERGEWERBE	21
45	SCHUH- UND BEKLEIDUNGSGEWERBE	4
46	BE- UND VERARBEITUNG VON HOLZ	8
47	PAPIER- UND PAPPENERZEUGUNG UND -VERARBEITUNG, DRUCKEREI- UND VERLAGSGEWERBE	3
48	VERARBEITUNG VON GUMMI UND KUNSTSTOFFEN	10
49	SONSTIGES VERARBEITENDES GEWERBE	4
50	BAUGEWERBE	2
		-	-	-
GROSSBRITANNIEN UND NORDIRLAND				
	VERARBEITENDES GEWERBE 2)	546	684	831
	INDUSTRIE 3)	614	798	939
11	KOHLENBERGBAU (EINSCHLIESSLICH HERSTELLUNG VON BRIKETT)	2	5	6
12	KOKEREI	-	0	...
13	GEWINNUNG VON ERDOEL UND ERDGAS	-	-	-
14	MINERALDELVERARBEITUNG	2	1	2
15	KERNBRENNSTOFFINDUSTRIE	-	-	-
16	ERZEUGUNG UND VERTEILUNG VON ELEKTRIZITAET, GAS, DAMPF UND WARMWASSER	23	69	62
17	WASSERGEWINNUNG, -REINIGUNG UND -VERTEILUNG	34	36	34
21	ERZBERGBAU (GEWINNUNG UND AUFBEREITUNG)	1	4	5
22	ERZEUGUNG UND ERSTE BEARBEITUNG VON METALLEN	13	15	13
23	GEWINNUNG VON NICHT-ENERGETISCHEN MINERALIEN (OHNE ERZE), TORFGEWINNUNG	9	4	5
24	BE- UND VERARBEITUNG VON STEINEN UND ERDEN, HERSTELLUNG UND VERARBEITUNG VON GLAS	34	36	71
25	CHEMISCHE INDUSTRIE (OHNE CHEMIEFASERINDUSTRIE)	49	55	85
26	CHEMIEFASERINDUSTRIE	1	0	0
31	HERSTELLUNG VON METALLERZEUGNISSEN (OHNE MASCHINEN- UND FAHRZEUGBAU)	27	38	52
32	MASCHINENBAU	42	60	58
33	HERSTELLUNG VON BUEROMASCHINEN SOWIE DATENVERARBEITUNGSGERAETEN UND -EINRICHTUNGEN	45	16	13
34	ELEKTROTECHNIK	54	54	94
35	BAU VON KRAFTWAGEN UND DEREN EINZELTEILEN	24	33	35
36	FAHRZEUGBAU (OHNE BAU VON KRAFTWAGEN)	19	23	31
37	FEINMECHANIK UND OPTIK	9	14	6
41	NAHRUNGS- UND GENUSSMITTELGEWERBE	119	155	152
43	TEXTILGEWERBE	14	23	27
44	LEDERGEWERBE	2	5	2
45	SCHUH- UND BEKLEIDUNGSGEWERBE	18	20	18
46	BE- UND VERARBEITUNG VON HOLZ	19	29	47
47	PAPIER- UND PAPPENERZEUGUNG UND -VERARBEITUNG, DRUCKEREI- UND VERLAGSGEWERBE	30	71	80
48	VERARBEITUNG VON GUMMI UND KUNSTSTOFFEN	21	31	39
49	SONSTIGES VERARBEITENDES GEWERBE	5	4	7
50	BAUGEWERBE	65	82	75

*) QUELLE: STATISTISCHES AMT DER EUROPAEISCHEN GEMEINSCHAFT, LUXEMBURG,
SYSTEM CRODUS FUER DIE VERWALTUNG VON ZEITREIHEN, BEREICH INDE.
1) ALLGEMEINE SYSTEMATIK DER WIRTSCHAFTSZWEIGE IN DER EUROPAEISCHEN GEMEINSCHAFT.
2) NACE-NR. 11 - 15, 2 - 4.
3) NACE-NR. 1 - 5.

12 PRODUZIERENDES GEWERBE IM AUSLAND *)

KAUF VON BESTEHENDEN GEBAEUDEN

MILL. EWE

NACE 1)	LAND	1983	1985	1987
NR.	WIRTSCHAFTSZWEIG			
IRLAND				
	VERARBEITENDES GEWERBE 2)	26	30	...
	INDUSTRIE 3)	31	32	...
11	KOHLBERGBAU (EINSCHLIESSLICH HERSTELLUNG VON BRIKETTS)	0
12	KOKEREI	-	-	-
13	GEWINNUNG VON ERDOEL UND ERDGAS	-	-	-
14	MINERALDELVERARBEITUNG	-	-	-
15	KERNBRENNSTOFFINDUSTRIE	-	-	-
16	ERZEUGUNG UND VERTEILUNG VON ELEKTRIZITAET, GAS, DAMPF UND WARMWASSER	3	1	...
17	WASSERGEWINNUNG, -REINIGUNG UND -VERTEILUNG	-	-	-
21	ERZBERGBAU (GEWINNUNG UND AUFBEREITUNG)	-	-	-
22	ERZEUGUNG UND ERSTE BEARBEITUNG VON METALLEN	0
23	GEWINNUNG VON NICHT-ENERGETISCHEN MINERALIEN (OHNE ERZE), TORFGEWINNUNG	3	2	...
24	BE- UND VERARBEITUNG VON STEINEN UND ERDEN, HERSTELLUNG UND VERARBEITUNG VON GLAS	1	4	...
		1	3	...
25	CHEMISCHE INDUSTRIE (OHNE CHEMIEFASERINDUSTRIE)	-	-	-
26	CHEMIEFASERINDUSTRIE	0	1	...
31	HERSTELLUNG VON METALLERZEUGNISSEN (OHNE MASCHINEN- UND FAHRZEUGBAU)	0	0	...
32	MASCHINENBAU	5	1	...
33	HERSTELLUNG VON BUEROMASCHINEN SOWIE DATENVERARBEITUNGSGERAETEN UND -EINRICHTUNGEN	1	2	...
34	ELEKTROTECHNIK	-	-	-
35	BAU VON KRAFTWAGEN UND DEREN EINZELTEILEN	-	-	-
36	FAHRZEUGBAU (OHNE BAU VON KRAFTWAGEN)	1
37	FEINMECHANIK UND OPTIK	8	11	...
41	NAHRUNGS- UND GENUSSMITTELGEWERBE	-	-	-
43	TEXTILGEWERBE	2	0	...
44	LEDERGEWERBE	-	0	...
45	SCHUH- UND BEKLEIDUNGSGEWERBE	2	1	...
46	BE- UND VERARBEITUNG VON HOLZ	0	1	...
47	PAPIER- UND PAPPENERZEUGUNG UND -VERARBEITUNG, DRUCKEREI- UND VERLAGSGEWERBE	3	1	...
48	VERARBEITUNG VON GUMMI UND KUNSTSTOFFEN	1	2	...
49	SONSTIGES VERARBEITENDES GEWERBE	0	3	...
50	BAUGEWERBE	9	4	...
ITALIEN				
	VERARBEITENDES GEWERBE 2)	472	501	663
	INDUSTRIE 3)	498	526	742
11	KOHLBERGBAU (EINSCHLIESSLICH HERSTELLUNG VON BRIKETTS)	-	-	-
12	KOKEREI	-	-	-
13	GEWINNUNG VON ERDOEL UND ERDGAS	0	...	0
14	MINERALDELVERARBEITUNG	2	18	21
15	KERNBRENNSTOFFINDUSTRIE	-	-	-
16	ERZEUGUNG UND VERTEILUNG VON ELEKTRIZITAET, GAS, DAMPF UND WARMWASSER	20	13	61
17	WASSERGEWINNUNG, -REINIGUNG UND -VERTEILUNG	1	4	3
21	ERZBERGBAU (GEWINNUNG UND AUFBEREITUNG)	-	1	...
22	ERZEUGUNG UND ERSTE BEARBEITUNG VON METALLEN	9	19	7
23	GEWINNUNG VON NICHT-ENERGETISCHEN MINERALIEN (OHNE ERZE), TORFGEWINNUNG	5	7	15
24	BE- UND VERARBEITUNG VON STEINEN UND ERDEN, HERSTELLUNG UND VERARBEITUNG VON GLAS	27	42	44
		28	30	36
25	CHEMISCHE INDUSTRIE (OHNE CHEMIEFASERINDUSTRIE)	0	5	2
26	CHEMIEFASERINDUSTRIE	94	35	60
31	HERSTELLUNG VON METALLERZEUGNISSEN (OHNE MASCHINEN- UND FAHRZEUGBAU)	43	62	70
32	MASCHINENBAU	0	1	1
33	HERSTELLUNG VON BUEROMASCHINEN SOWIE DATENVERARBEITUNGSGERAETEN UND -EINRICHTUNGEN	33	43	95
34	ELEKTROTECHNIK	8	6	52
35	BAU VON KRAFTWAGEN UND DEREN EINZELTEILEN	4	8	3
36	FAHRZEUGBAU (OHNE BAU VON KRAFTWAGEN)	4	4	5
37	FEINMECHANIK UND OPTIK	94	42	64
41	NAHRUNGS- UND GENUSSMITTELGEWERBE	33	48	43
43	TEXTILGEWERBE	-	-	-
44	LEDERGEWERBE	4	4	4
45	SCHUH- UND BEKLEIDUNGSGEWERBE	20	20	40
46	BE- UND VERARBEITUNG VON HOLZ	13	13	22
47	PAPIER- UND PAPPENERZEUGUNG UND -VERARBEITUNG, DRUCKEREI- UND VERLAGSGEWERBE	34	65	35
48	VERARBEITUNG VON GUMMI UND KUNSTSTOFFEN	20	31	55
49	SONSTIGES VERARBEITENDES GEWERBE	3	6	6
50	BAUGEWERBE	73	103	172

*) QUELLE: STATISTISCHES AMT DER EUROPÄISCHEN GEMEINSCHAFT, LUXEMBURG, SYSTEM CRODOS FÜR DIE VERWALTUNG VON ZEITREIHEN, BEREICH INDE.
 1) ALLGEMEINE SYSTEMATIK DER WIRTSCHAFTSZWEIGE IN DER EUROPÄISCHEN GEMEINSCHAFT.
 2) NACE-NR. 11 - 15, 2 - 4.
 3) NACE-NR. 1 - 5.

12 PRODUZIERENDES GEWERBE IM AUSLAND *)

KAUF VON BESTEHENDEN GEBAEUDEN

MILL. EWE

NACE 1)	LAND	1983	1985	1987
NR.	WIRTSCHAFTSZWEIG			
LUXEMBURG				
	VERARBEITENDES GEWERBE 2)	2	2	6
	INDUSTRIE 3)	2	2	6
11	KOHLENBERGBAU (EINSCHLIESSLICH HERSTELLUNG VON BRIKETT)	-	-	-
12	KOKEREI	-	-	-
13	GEWINNUNG VON ERDOEL UND ERDGAS	-	-	-
14	MINERALOELVERARBEITUNG	-	-	-
15	KERNBRENNSTOFFINDUSTRIE	-	-	-
16	ERZEUGUNG UND VERTEILUNG VON ELEKTRIZITAET, GAS, DAMPF UND WARMWASSER	0
17	WASSERGEWINNUNG, -REINIGUNG UND -VERTEILUNG	-	-	-
21	ERZBERGBAU (GEWINNUNG UND AUFBEREITUNG)	-	-	-
22	ERZEUGUNG UND ERSTE BEARBEITUNG VON METALLEN	0	...	0
23	GEWINNUNG VON NICHT-ENERGETISCHEN MINERALIEN (OHNE ERZE), TORFGEWINNUNG	-	-	-
24	BE- UND VERARBEITUNG VON STEINEN UND ERDEN, HERSTELLUNG UND VERARBEITUNG VON GLAS	0	...	1
25	CHEMISCHE INDUSTRIE (OHNE CHEMIEFASERINDUSTRIE)	-	-	-
26	CHEMIEFASERINDUSTRIE	0	0	0
31	HERSTELLUNG VON METALLERZEUGNISSEN (OHNE MASCHINEN- UND FAHRZEUGBAU)	0	...	1
32	MASCHINENBAU	-	-	-
33	HERSTELLUNG VON BUEROMASCHINEN SOWIE DATENVERARBEITUNGSGERAETEN UND -EINRICHTUNGEN	0	0	3
34	ELEKTROTECHNIK	-	-	-
35	BAU VON KRAFTWAGEN UND DEREN EINZELTEILEN	-	-	-
36	FAHRZEUGBAU (OHNE BAU VON KRAFTWAGEN)	-	-	-
37	FEINMECHANIK UND OPTIK	1	1	1
41	NAHRUNGS- UND GENUSSMITTELGEWERBE	-	-	-
43	TEXTILGEWERBE	-	-	-
44	LEDERGEWERBE	-	-	-
45	SCHUH- UND BEKLEIDUNGSGEWERBE	-	-	-
46	BE- UND VERARBEITUNG VON HOLZ	-	-	-
47	PAPIER- UND PAPPENERZEUGUNG UND -VERARBEITUNG, DRUCKEREI- UND VERLAGSGEWERBE	0	1	...
48	VERARBEITUNG VON GUMMI UND KUNSTSTOFFEN	0	0	0
49	SONSTIGES VERARBEITENDES GEWERBE	-	-	-
50	BAUGEWERBE	1	1	2
NIEDERLANDE				
	VERARBEITENDES GEWERBE 2)	33	71	...
	INDUSTRIE 3)	37	71	...
11	KOHLENBERGBAU (EINSCHLIESSLICH HERSTELLUNG VON BRIKETT)	-	-	-
12	KOKEREI	-	-	-
13	GEWINNUNG VON ERDOEL UND ERDGAS	1
14	MINERALOELVERARBEITUNG	0	3	...
15	KERNBRENNSTOFFINDUSTRIE	-	-	-
16	ERZEUGUNG UND VERTEILUNG VON ELEKTRIZITAET, GAS, DAMPF UND WARMWASSER	4
17	WASSERGEWINNUNG, -REINIGUNG UND -VERTEILUNG	-	-	-
21	ERZBERGBAU (GEWINNUNG UND AUFBEREITUNG)	-	-	-
22	ERZEUGUNG UND ERSTE BEARBEITUNG VON METALLEN	1	0	...
23	GEWINNUNG VON NICHT-ENERGETISCHEN MINERALIEN (OHNE ERZE), TORFGEWINNUNG	-	-	-
24	BE- UND VERARBEITUNG VON STEINEN UND ERDEN, HERSTELLUNG UND VERARBEITUNG VON GLAS	3	3	...
25	CHEMISCHE INDUSTRIE (OHNE CHEMIEFASERINDUSTRIE)	2	8	...
26	CHEMIEFASERINDUSTRIE	7	7	...
31	HERSTELLUNG VON METALLERZEUGNISSEN (OHNE MASCHINEN- UND FAHRZEUGBAU)	2	9	...
32	MASCHINENBAU	-	-	-
33	HERSTELLUNG VON BUEROMASCHINEN SOWIE DATENVERARBEITUNGSGERAETEN UND -EINRICHTUNGEN	2	6	...
34	ELEKTROTECHNIK	0	1	...
35	BAU VON KRAFTWAGEN UND DEREN EINZELTEILEN	1
36	FAHRZEUGBAU (OHNE BAU VON KRAFTWAGEN)	0	2	...
37	FEINMECHANIK UND OPTIK	7	18	...
41	NAHRUNGS- UND GENUSSMITTELGEWERBE	3	1	...
43	TEXTILGEWERBE	-	0	...
44	LEDERGEWERBE	1	0	...
45	SCHUH- UND BEKLEIDUNGSGEWERBE	-	-	-
46	BE- UND VERARBEITUNG VON HOLZ	1	3	...
47	PAPIER- UND PAPPENERZEUGUNG UND -VERARBEITUNG, DRUCKEREI- UND VERLAGSGEWERBE	4	6	...
48	VERARBEITUNG VON GUMMI UND KUNSTSTOFFEN	1	3	...
49	SONSTIGES VERARBEITENDES GEWERBE	0	0	...
50	BAUGEWERBE	9

*) QUELLE: STATISTISCHES AMT DER EUROPAEISCHEN GEMEINSCHAFT, LUXEMBURG, SYSTEM CRODOS FUER DIE VERWALTUNG VON ZEITREIHEN, BEREICH INDE.
 1) ALLGEMEINE SYSTEMATIK DER WIRTSCHAFTSZWEIGE IN DER EUROPAEISCHEN GEMEINSCHAFT.
 2) NACE-NR. 11 - 15, 2 - 4.
 3) NACE-NR. 1 - 5.

12 PRODUZIERENDES GEWERBE IM AUSLAND *)

KAUF VON BESTEHENDEN GEBAEUDEN

MILL. EWE

NACE 1)	LAND	1983	1985	1987
NR.	WIRTSCHAFTSZWEIG			
PORTUGAL				
	VERARBEITENDES GEWERBE 2)	-	-	-
	INDUSTRIE 3)	-	-	-
11	KOHLENBERGBAU (EINSCHLIESSLICH HERSTELLUNG VON BRIKETT)	-	-	-
12	KOKEREI	-	-	-
13	GEWINNUNG VON ERDOEL UND ERDGAS	-	-	-
14	MINERALOELVERARBEITUNG	-	-	-
15	KERNBRENNSTOFFINDUSTRIE	-	-	-
16	ERZEUGUNG UND VERTEILUNG VON ELEKTRIZITAET, GAS, DAMPF UND WARMWASSER	-	-	-
17	WASSERGEWINNUNG, -REINIGUNG UND -VERTEILUNG	-	-	-
21	ERZBERGBAU (GEWINNUNG UND AUFBEREITUNG)	-	-	-
22	ERZEUGUNG UND ERSTE BEARBEITUNG VON METALLEN	-	-	-
23	GEWINNUNG VON NICHT-ENERGETISCHEN MINERALIEN (OHNE ERZE), TORFGEWINNUNG	-	-	-
24	BE- UND VERARBEITUNG VON STEINEN UND ERDEN, HERSTELLUNG UND VERARBEITUNG VON GLAS	-	-	-
25	CHEMISCHE INDUSTRIE (OHNE CHEMIEFASERINDUSTRIE)	-	-	-
26	CHEMIEFASERINDUSTRIE	-	-	-
31	HERSTELLUNG VON METALLERZEUGNISSEN (OHNE MASCHINEN- UND FAHRZEUGBAU)	-	-	-
32	MASCHINENBAU	-	-	-
33	HERSTELLUNG VON BUEROMASCHINEN SOWIE DATENVERARBEITUNGSGERAETEN UND -EINRICHTUNGEN	-	-	-
34	ELEKTROTECHNIK	-	-	-
35	BAU VON KRAFTWAGEN UND DEREN EINZELTEILEN	-	-	-
36	FAHRZEUGBAU (OHNE BAU VON KRAFTWAGEN)	-	-	-
37	FEINMECHANIK UND OPTIK	-	-	-
41	NAHRUNGS- UND GENUSSMITTELGEWERBE	-	-	-
43	TEXTILGEWERBE	-	-	-
44	LEDERGEWERBE	-	-	-
45	SCHUH- UND BEKLEIDUNGSGEWERBE	-	-	-
46	BE- UND VERARBEITUNG VON HOLZ	-	-	-
47	PAPIER- UND PAPPENERZEUGUNG UND -VERARBEITUNG, DRUCKEREI- UND VERLAGSGEWERBE	-	-	-
48	VERARBEITUNG VON GUMMI UND KUNSTSTOFFEN	-	-	-
49	SONSTIGES VERARBEITENDES GEWERBE	-	-	-
50	BAUGEWERBE	-	-	-
SPANIEN				
	VERARBEITENDES GEWERBE 2)	-	-	-
	INDUSTRIE 3)	-	-	-
11	KOHLENBERGBAU (EINSCHLIESSLICH HERSTELLUNG VON BRIKETT)	-	-	-
12	KOKEREI	-	-	-
13	GEWINNUNG VON ERDOEL UND ERDGAS	-	-	-
14	MINERALOELVERARBEITUNG	-	-	-
15	KERNBRENNSTOFFINDUSTRIE	-	-	-
16	ERZEUGUNG UND VERTEILUNG VON ELEKTRIZITAET, GAS, DAMPF UND WARMWASSER	-	-	-
17	WASSERGEWINNUNG, -REINIGUNG UND -VERTEILUNG	-	-	-
21	ERZBERGBAU (GEWINNUNG UND AUFBEREITUNG)	-	-	-
22	ERZEUGUNG UND ERSTE BEARBEITUNG VON METALLEN	-	-	-
23	GEWINNUNG VON NICHT-ENERGETISCHEN MINERALIEN (OHNE ERZE), TORFGEWINNUNG	-	-	-
24	BE- UND VERARBEITUNG VON STEINEN UND ERDEN, HERSTELLUNG UND VERARBEITUNG VON GLAS	-	-	-
25	CHEMISCHE INDUSTRIE (OHNE CHEMIEFASERINDUSTRIE)	-	-	-
26	CHEMIEFASERINDUSTRIE	-	-	-
31	HERSTELLUNG VON METALLERZEUGNISSEN (OHNE MASCHINEN- UND FAHRZEUGBAU)	-	-	-
32	MASCHINENBAU	-	-	-
33	HERSTELLUNG VON BUEROMASCHINEN SOWIE DATENVERARBEITUNGSGERAETEN UND -EINRICHTUNGEN	-	-	-
34	ELEKTROTECHNIK	-	-	-
35	BAU VON KRAFTWAGEN UND DEREN EINZELTEILEN	-	-	-
36	FAHRZEUGBAU (OHNE BAU VON KRAFTWAGEN)	-	-	-
37	FEINMECHANIK UND OPTIK	-	-	-
41	NAHRUNGS- UND GENUSSMITTELGEWERBE	-	-	-
43	TEXTILGEWERBE	-	-	-
44	LEDERGEWERBE	-	-	-
45	SCHUH- UND BEKLEIDUNGSGEWERBE	-	-	-
46	BE- UND VERARBEITUNG VON HOLZ	-	-	-
47	PAPIER- UND PAPPENERZEUGUNG UND -VERARBEITUNG, DRUCKEREI- UND VERLAGSGEWERBE	-	-	-
48	VERARBEITUNG VON GUMMI UND KUNSTSTOFFEN	-	-	-
49	SONSTIGES VERARBEITENDES GEWERBE	-	-	-
50	BAUGEWERBE	-	-	-

*) QUELLE: STATISTISCHES AMT DER EUROPÄISCHEN GEMEINSCHAFT, LUXEMBURG,
SYSTEM CRONOS FÜR DIE VERWALTUNG VON ZEITREIHEN, BEREICH INDE.
1) ALLGEMEINE SYSTEMATIK DER WIRTSCHAFTSZWEIGE IN DER EUROPÄISCHEN GEMEINSCHAFT.
2) NACE-NR. 11 - 15, 2 - 4.
3) NACE-NR. 1 - 5.

12 PRODUZIERENDES GEWERBE IM AUSLAND *)

VERKAUFE VON INVESTITIONSGUETERN

MILL. EWE

NACE 1)	LAND	1983	1985	1987
NR.	WIRTSCHAFTSZWEIG			
BUNDESREPUBLIK DEUTSCHLAND				
	VERARBEITENDES GEWERBE 2)	2 009	1 826	2 027
	INDUSTRIE 3)	2 210	2 147	2 391
11	KOHLENBERGBAU (EINSCHLIESSLICH HERSTELLUNG VON BRIKETT)	26	69	66
12	KOKEREI	-	-	-
13	GEWINNUNG VON ERDDEL UND ERDGAS	6
14	MINERALDELVERARBEITUNG	43	70	40
15	KERNBRENNSTOFFINDUSTRIE	-	-	-
16	ERZEUGUNG UND VERTEILUNG VON ELEKTRIZITAET, GAS, DAMPF UND WARMWASSER	153	214	265
17	WASSERGEWINNUNG, -REINIGUNG UND -VERTEILUNG	13	14	11
21	ERZBERGBAU (GEWINNUNG UND AUFBEREITUNG)	-	-	-
22	ERZEUGUNG UND ERSTE BEARBEITUNG VON METALLEN	587	126	86
23	GEWINNUNG VON NICHT-ENERGETISCHEN MINERALIEN (OHNE ERZE), TORFGEWINNUNG	15	24	22
24	BE- UND VERARBEITUNG VON STEINEN UND ERDEN, HERSTELLUNG UND VERARBEITUNG VON GLAS	69	36	36
25	CHEMISCHE INDUSTRIE (OHNE CHEMIEFASERINDUSTRIE)	140	73	114
26	CHEMIEFASERINDUSTRIE	-	-	-
31	HERSTELLUNG VON METALLERZEUGNISSEN (OHNE MASCHINEN- UND FAHRZEUGBAU)	103	141	133
32	MASCHINENBAU	204	344	340
33	HERSTELLUNG VON BUERDMASCHINEN SOWIE DATENVERARBEITUNGSGERAETEN UND -EINRICHTUNGEN	19	24	19
34	ELEKTROTECHNIK	183	191	456
35	BAU VON KRAFTWAGEN UND DEREN EINZELTEILEN	146	80	169
36	FAHRZEUGBAU (OHNE BAU VON KRAFTWAGEN)	41	26	12
37	FEINMECHANIK UND OPTIK	24	16	18
41	NAHRUNGS- UND GENUSSMITTELGEWERBE	190	306	207
43	TEXTILGEWERBE	34	82	68
44	LEDERGEWERBE	2	7	4
45	SCHUH- UND BEKLEIDUNGSGEWERBE	30	29	28
46	BE- UND VERARBEITUNG VON HOLZ	34	51	57
47	PAPIER- UND PAPPENERZEUGUNG UND -VERARBEITUNG, DRUCKEREI- UND VERLAGSGEWERBE	96	147	119
48	VERARBEITUNG VON GUMMI UND KUNSTSTOFFEN	56	68	101
49	SONSTIGES VERARBEITENDES GEWERBE	7	8	9
50	BAUGEWERBE	221	202	206
BELGIEN				
	VERARBEITENDES GEWERBE 2)	386	756	655
	INDUSTRIE 3)	414	784	701
11	KOHLENBERGBAU (EINSCHLIESSLICH HERSTELLUNG VON BRIKETT)	-	-	-
12	KOKEREI	-	-	-
13	GEWINNUNG VON ERDDEL UND ERDGAS	-	-	-
14	MINERALDELVERARBEITUNG	8	97	...
15	KERNBRENNSTOFFINDUSTRIE	-	-	-
16	ERZEUGUNG UND VERTEILUNG VON ELEKTRIZITAET, GAS, DAMPF UND WARMWASSER	24	25	42
17	WASSERGEWINNUNG, -REINIGUNG UND -VERTEILUNG	2	2	2
21	ERZBERGBAU (GEWINNUNG UND AUFBEREITUNG)	-	-	-
22	ERZEUGUNG UND ERSTE BEARBEITUNG VON METALLEN	27	151	159
23	GEWINNUNG VON NICHT-ENERGETISCHEN MINERALIEN (OHNE ERZE), TORFGEWINNUNG	2	2	2
24	BE- UND VERARBEITUNG VON STEINEN UND ERDEN, HERSTELLUNG UND VERARBEITUNG VON GLAS	44	72	26
25	CHEMISCHE INDUSTRIE (OHNE CHEMIEFASERINDUSTRIE)	104	56	73
26	CHEMIEFASERINDUSTRIE	-	-	-
31	HERSTELLUNG VON METALLERZEUGNISSEN (OHNE MASCHINEN- UND FAHRZEUGBAU)	15	24	26
32	MASCHINENBAU	18	24	55
33	HERSTELLUNG VON BUERDMASCHINEN SOWIE DATENVERARBEITUNGSGERAETEN UND -EINRICHTUNGEN	9	3	35
34	ELEKTROTECHNIK	45	63	61
35	BAU VON KRAFTWAGEN UND DEREN EINZELTEILEN	18	30	32
36	FAHRZEUGBAU (OHNE BAU VON KRAFTWAGEN)	2	5	5
37	FEINMECHANIK UND OPTIK	-	-	-
41	NAHRUNGS- UND GENUSSMITTELGEWERBE	33	48	59
43	TEXTILGEWERBE	20	29	28
44	LEDERGEWERBE	0	0	0
45	SCHUH- UND BEKLEIDUNGSGEWERBE	3	4	5
46	BE- UND VERARBEITUNG VON HOLZ	3	7	11
47	PAPIER- UND PAPPENERZEUGUNG UND -VERARBEITUNG, DRUCKEREI- UND VERLAGSGEWERBE	28	114	35
48	VERARBEITUNG VON GUMMI UND KUNSTSTOFFEN	9	21	34
49	SONSTIGES VERARBEITENDES GEWERBE	4	9	10
50	BAUGEWERBE	38	48	82

*) QUELLE: STATISTISCHES AMT DER EUROPÄISCHEN GEMEINSCHAFT, LUXEMBURG, SYSTEM CRODUS FUER DIE VERWALTUNG VON ZEITREIHEN, BEREICH INDE.
 1) ALLGEMEINE SYSTEMATIK DER WIRTSCHAFTSZWEIGE IN DER EUROPÄISCHEN GEMEINSCHAFT.
 2) NACE-NR. 11 - 15, 2 - 4.
 3) NACE-NR. 1 - 5.

12 PRODUZIERENDES GEWERBE IM AUSLAND *)

VERKAUEFE VON INVESTITIONSGUETERN

MILL. EWE

NACE 1)	LAND	1983	1985	1987
NR.	WIRTSCHAFTSZWEIG			
DAENEMARK				
	VERARBEITENDES GEWERBE 2)	145	219	233
	INDUSTRIE 3)	145	220	236
11	KOHLBERGBAU (EINSCHLIESSLICH HERSTELLUNG VON BRIKETTS)	-	-	-
12	KOKEREI	-	-	-
13	GEWINNUNG VON ERDOEL UND ERDGAS	-	-	-
14	MINERALOELVERARBEITUNG	1	1	5
15	KERNBRENNSTOFFINDUSTRIE	-	-	-
16	ERZEUGUNG UND VERTEILUNG VON ELEKTRIZITAET, GAS, DAMPF UND WARMWASSER	-	-	-
17	WASSERGEWINNUNG, -REINIGUNG UND -VERTEILUNG	-	-	-
21	ERZBERGBAU (GEWINNUNG UND AUFBEREITUNG)	-	-	-
22	ERZEUGUNG UND ERSTE BEARBEITUNG VON METALLEN	1	2	2
23	GEWINNUNG VON NICHT-ENERGETISCHEN MINERALIEN (OHNE ERZE), TORFGEWINNUNG	0	1	3
24	BE- UND VERARBEITUNG VON STEINEN UND ERDEN, HERSTELLUNG UND VERARBEITUNG VON GLAS	8	8	13
		6	14	25
25	CHEMISCHE INDUSTRIE (OHNE CHEMIEFASERINDUSTRIE)	-	-	-
26	CHEMIEFASERINDUSTRIE	-	-	-
31	HERSTELLUNG VON METALLERZEUGNISSEN (OHNE MASCHINEN- UND FAHRZEUGBAU)	9	33	19
32	MASCHINENBAU	13	25	34
33	HERSTELLUNG VON BUERDMASCHINEN SOWIE DATENVERARBEITUNGSGERAETEN UND -EINRICHTUNGEN	0	2	...
		11	28	25
34	ELEKTROTECHNIK	-	-	-
35	BAU VON KRAFTWAGEN UND DEREN EINZELTEILEN	1	2	3
36	FAHRZEUGBAU (OHNE BAU VON KRAFTWAGEN)	3	10	3
37	FEINMECHANIK UND OPTIK	2	3	3
41	NAHRUNGS- UND GENUSSMITTELGEWERBE	52	36	31
43	TEXTILGEWERBE	6	6	6
44	LEDERGEWERBE	0	0	0
45	SCHUH- UND BEKLEIDUNGSGEWERBE	7	6	6
46	BE- UND VERARBEITUNG VON HOLZ	2	9	13
47	PAPIER- UND PAPPENERZEUGUNG UND -VERARBEITUNG, DRUCKEREI- UND VERLAGSGEWERBE	12	22	31
48	VERARBEITUNG VON GUMMI UND KUNSTSTOFFEN	10	8	9
49	SONSTIGES VERARBEITENDES GEWERBE	1	5	6
50	BAUGEWERBE	-	-	-
FRANKREICH				
	VERARBEITENDES GEWERBE 2)	1 146	1 233	1 866
	INDUSTRIE 3)	1 204	1 307	1 972
11	KOHLBERGBAU (EINSCHLIESSLICH HERSTELLUNG VON BRIKETTS)	18	19	0
12	KOKEREI	-	-	-
13	GEWINNUNG VON ERDOEL UND ERDGAS	3	7	5
14	MINERALOELVERARBEITUNG	17	43	78
15	KERNBRENNSTOFFINDUSTRIE	7	9	3
16	ERZEUGUNG UND VERTEILUNG VON ELEKTRIZITAET, GAS, DAMPF UND WARMWASSER	14	19	25
17	WASSERGEWINNUNG, -REINIGUNG UND -VERTEILUNG	2	21	51
21	ERZBERGBAU (GEWINNUNG UND AUFBEREITUNG)	4	3	1
22	ERZEUGUNG UND ERSTE BEARBEITUNG VON METALLEN	31	41	54
23	GEWINNUNG VON NICHT-ENERGETISCHEN MINERALIEN (OHNE ERZE), TORFGEWINNUNG	21	12	29
24	BE- UND VERARBEITUNG VON STEINEN UND ERDEN, HERSTELLUNG UND VERARBEITUNG VON GLAS	38	60	72
		55	57	184
25	CHEMISCHE INDUSTRIE (OHNE CHEMIEFASERINDUSTRIE)	6	60	0
26	CHEMIEFASERINDUSTRIE	-	-	-
31	HERSTELLUNG VON METALLERZEUGNISSEN (OHNE MASCHINEN- UND FAHRZEUGBAU)	57	61	129
32	MASCHINENBAU	46	61	100
33	HERSTELLUNG VON BUERDMASCHINEN SOWIE DATENVERARBEITUNGSGERAETEN UND -EINRICHTUNGEN	356	131	109
		69	100	194
34	ELEKTROTECHNIK	133	190	139
35	BAU VON KRAFTWAGEN UND DEREN EINZELTEILEN	17	28	29
36	FAHRZEUGBAU (OHNE BAU VON KRAFTWAGEN)	9	11	15
37	FEINMECHANIK UND OPTIK	147	166	431
41	NAHRUNGS- UND GENUSSMITTELGEWERBE	50	120	68
43	TEXTILGEWERBE	3	1	4
44	LEDERGEWERBE	19	10	41
45	SCHUH- UND BEKLEIDUNGSGEWERBE	17	6	29
46	BE- UND VERARBEITUNG VON HOLZ	36	53	112
47	PAPIER- UND PAPPENERZEUGUNG UND -VERARBEITUNG, DRUCKEREI- UND VERLAGSGEWERBE	28	15	53
48	VERARBEITUNG VON GUMMI UND KUNSTSTOFFEN	9	9	24
49	SONSTIGES VERARBEITENDES GEWERBE	240	277	...
50	BAUGEWERBE	-	-	-

*) QUELLE: STATISTISCHES AMT DER EUROPÄISCHEN GEMEINSCHAFT, LUXEMBURG, SYSTEM CRODOS FUER DIE VERWALTUNG VON ZEITREIHEN, BEREICH INDE.
 1) ALLGEMEINE SYSTEMATIK DER WIRTSCHAFTSZWEIGE IN DER EUROPÄISCHEN GEMEINSCHAFT.
 2) NACE-NR. 11 - 15, 2 - 4.
 3) NACE-NR. 1 - 5.

12 PRODUZIERENDES GEWERBE IM AUSLAND *)

VERKAUEFE VON INVESTITIONSGUETERN

MILL. EWE

NACE 1)	LAND	1983	1985	1987
NR.	WIRTSCHAFTSZWEIG			
GRIECHENLAND				
	VERARBEITENDES GEWERBE 2)	-	-	-
	INDUSTRIE 3)	0
11	KOHLBERGBAU (EINSCHLIESSLICH HERSTELLUNG VON BRIKETT)	-	-	-
12	KOKEREI	-	-	-
13	GEWINNUNG VON ERDOEL UND ERDGAS	-	-	-
14	MINERALDELVERARBEITUNG	-	-	-
15	KERNBRENNSTOFFINDUSTRIE	-	-	-
16	ERZEUGUNG UND VERTEILUNG VON ELEKTRIZITAET, GAS, DAMPF UND WARMWASSER	-	-	-
17	WASSERGEWINNUNG, -REINIGUNG UND -VERTEILUNG	-	-	-
21	ERZBERGBAU (GEWINNUNG UND AUFBEREITUNG)	0
22	ERZEUGUNG UND ERSTE BEARBEITUNG VON METALLEN	-	-	-
23	GEWINNUNG VON NICHT-ENERGETISCHEN MINERALIEN (OHNE ERZE), TORFGEWINNUNG	0
24	BE- UND VERARBEITUNG VON STEINEN UND ERDEN, HERSTELLUNG UND VERARBEITUNG VON GLAS	-	-	-
25	CHEMISCHE INDUSTRIE (OHNE CHEMIEFASERINDUSTRIE)	-	-	-
26	CHEMIEFASERINDUSTRIE	-	-	-
31	HERSTELLUNG VON METALLERZEUGNISSEN (OHNE MASCHINEN- UND FAHRZEUGBAU)	-	-	-
32	MASCHINENBAU	-	-	-
33	HERSTELLUNG VON BUEROMASCHINEN SOWIE DATENVERARBEITUNGSGERAETEN UND -EINRICHTUNGEN	-	-	-
34	ELEKTROTECHNIK	-	-	-
35	BAU VON KRAFTWAGEN UND DEREN EINZELTEILEN	-	-	-
36	FAHRZEUGBAU (OHNE BAU VON KRAFTWAGEN)	-	-	-
37	FEINMECHANIK UND OPTIK	-	-	-
41	NAHRUNGS- UND GENUSSMITTELGEWERBE	-	-	-
43	TEXTILGEWERBE	-	-	-
44	LEDERGEWERBE	-	-	-
45	SCHUH- UND BEKLEIDUNGSGEWERBE	-	-	-
46	BE- UND VERARBEITUNG VON HOLZ	-	-	-
47	PAPIER- UND PAPPENERZEUGUNG UND -VERARBEITUNG, DRUCKEREI- UND VERLAGSGEWERBE	-	-	-
48	VERARBEITUNG VON GUMMI UND KUNSTSTOFFEN	-	-	-
49	SONSTIGES VERARBEITENDES GEWERBE	-	-	-
50	BAUGEWERBE	-	-	-
GROSSBRITANNIEN UND NORDIRLAND				
	VERARBEITENDES GEWERBE 2)	1 352	1 558	1 894
	INDUSTRIE 3)	1 590	4 300	2 189
11	KOHLBERGBAU (EINSCHLIESSLICH HERSTELLUNG VON BRIKETT)	26	82	87
12	KOKEREI	0	0	0
13	GEWINNUNG VON ERDOEL UND ERDGAS	108	6	13
14	MINERALDELVERARBEITUNG	6	7	7
15	KERNBRENNSTOFFINDUSTRIE	-	-	-
16	ERZEUGUNG UND VERTEILUNG VON ELEKTRIZITAET, GAS, DAMPF UND WARMWASSER	68	2 600	136
17	WASSERGEWINNUNG, -REINIGUNG UND -VERTEILUNG	22	52	40
21	ERZBERGBAU (GEWINNUNG UND AUFBEREITUNG)	0
22	ERZEUGUNG UND ERSTE BEARBEITUNG VON METALLEN	53	45	36
23	GEWINNUNG VON NICHT-ENERGETISCHEN MINERALIEN (OHNE ERZE), TORFGEWINNUNG	13	4	20
24	BE- UND VERARBEITUNG VON STEINEN UND ERDEN, HERSTELLUNG UND VERARBEITUNG VON GLAS	59	68	77
25	CHEMISCHE INDUSTRIE (OHNE CHEMIEFASERINDUSTRIE)	125	142	134
26	CHEMIEFASERINDUSTRIE	3	2	1
31	HERSTELLUNG VON METALLERZEUGNISSEN (OHNE MASCHINEN- UND FAHRZEUGBAU)	131	101	113
32	MASCHINENBAU	170	153	203
33	HERSTELLUNG VON BUEROMASCHINEN SOWIE DATENVERARBEITUNGSGERAETEN UND -EINRICHTUNGEN	7	18	15
34	ELEKTROTECHNIK	115	154	206
35	BAU VON KRAFTWAGEN UND DEREN EINZELTEILEN	145	184	269
36	FAHRZEUGBAU (OHNE BAU VON KRAFTWAGEN)	29	34	43
37	FEINMECHANIK UND OPTIK	17	21	25
41	NAHRUNGS- UND GENUSSMITTELGEWERBE	178	224	255
43	TEXTILGEWERBE	59	60	75
44	LEDERGEWERBE	2	4	4
45	SCHUH- UND BEKLEIDUNGSGEWERBE	30	35	41
46	BE- UND VERARBEITUNG VON HOLZ	48	42	68
47	PAPIER- UND PAPPENERZEUGUNG UND -VERARBEITUNG, DRUCKEREI- UND VERLAGSGEWERBE	114	184	227
48	VERARBEITUNG VON GUMMI UND KUNSTSTOFFEN	46	64	71
49	SONSTIGES VERARBEITENDES GEWERBE	16	17	24
50	BAUGEWERBE	235	450	375

*) QUELLE: STATISTISCHES AMT DER EUROPÄISCHEN GEMEINSCHAFT, LUXEMBURG,
SYSTEM CRONOS FÜR DIE VERWALTUNG VON ZEITREIHEN, BEREICH INDE.
1) ALLGEMEINE SYSTEMATIK DER WIRTSCHAFTSZWEIGE IN DER EUROPÄISCHEN GEMEINSCHAFT.
2) NACE-NR. 11 - 15, 2 - 4.
3) NACE-NR. 1 - 5.

12 PRODUZIERENDES GEWERBE IM AUSLAND *)

VERKAEUFE VON INVESTITIONSGUETERN

MILL. EME

NACE 1)	LAND	1983	1985	1987
NR.	WIRTSCHAFTSZWEIG			
IRLAND				
	VERARBEITENDES GEWERBE 2)	65	79	...
	INDUSTRIE 3)	68	87	...
11	KOHLENBERGBAU (EINSCHLIESSLICH HERSTELLUNG VON BRIKETS)	0	1	...
12	KOKEREI	-	-	-
13	GEWINNUNG VON ERDOEL UND ERDGAS	-	-	-
14	MINERALOELVERARBEITUNG	-	-	-
15	KERNBRENNSTOFFINDUSTRIE	-	-	-
16	ERZEUGUNG UND VERTEILUNG VON ELEKTRIZITAET, GAS, DAMPF UND WARMWASSER	2	3	...
17	WASSERGEWINNUNG, -REINIGUNG UND -VERTEILUNG	-	-	-
21	ERZBERGBAU (GEWINNUNG UND AUFBEREITUNG)	-	-	-
22	ERZEUGUNG UND ERSTE BEARBEITUNG VON METALLEN	1	1	...
23	GEWINNUNG VON NICHT-ENERGETISCHEN MINERALIEN (OHNE ERZE), TORFGEWINNUNG	1	4	...
24	BE- UND VERARBEITUNG VON STEINEN UND ERDEN, HERSTELLUNG UND VERARBEITUNG VON GLAS	11	5	...
25	CHEMISCHE INDUSTRIE (OHNE CHEMIEFASERINDUSTRIE)	4	9	...
26	CHEMIEFASERINDUSTRIE	2	3	...
31	HERSTELLUNG VON METALLERZEUGNISSEN (OHNE MASCHINEN- UND FAHRZEUGBAU)	2	1	...
32	MASCHINENBAU	6	7	...
33	HERSTELLUNG VON BUEROMASCHINEN SOWIE DATENVERARBEITUNGSGERAETEN UND -EINRICHTUNGEN	6	10	...
34	ELEKTROTECHNIK	2	0	...
35	BAU VON KRAFTWAGEN UND DEREN EINZELTEILEN	0	0	...
36	FAHRZEUGBAU (OHNE BAU VON KRAFTWAGEN)	2	1	...
37	FEINMECHANIK UND OPTIK	19	26	...
41	NAHRUNGS- UND GENUSSMITTELGEWERBE	-	-	-
43	TEXTILGEWERBE	3	5	...
44	LEDERGEWERBE	-	-	-
45	SCHUH- UND BEKLEIDUNGSGEWERBE	2	1	...
46	BE- UND VERARBEITUNG VON HOLZ	1	1	...
47	PAPIER- UND PAPPENERZEUGUNG UND -VERARBEITUNG, DRUCKEREI- UND VERLAGSGEWERBE	3	3	...
48	VERARBEITUNG VON GUMMI UND KUNSTSTOFFEN	3	5	...
49	SONSTIGES VERARBEITENDES GEWERBE	0	1	...
50	BAUGEWERBE	12	9	...
ITALIEN				
	VERARBEITENDES GEWERBE 2)	964	1 653	2 119
	INDUSTRIE 3)	994	1 690	2 195
11	KOHLENBERGBAU (EINSCHLIESSLICH HERSTELLUNG VON BRIKETS)	-	0	...
12	KOKEREI	-	-	-
13	GEWINNUNG VON ERDOEL UND ERDGAS	4	4	13
14	MINERALOELVERARBEITUNG	21	12	124
15	KERNBRENNSTOFFINDUSTRIE	-	-	-
16	ERZEUGUNG UND VERTEILUNG VON ELEKTRIZITAET, GAS, DAMPF UND WARMWASSER	17	10	30
17	WASSERGEWINNUNG, -REINIGUNG UND -VERTEILUNG	1	2	1
21	ERZBERGBAU (GEWINNUNG UND AUFBEREITUNG)	0
22	ERZEUGUNG UND ERSTE BEARBEITUNG VON METALLEN	57	83	114
23	GEWINNUNG VON NICHT-ENERGETISCHEN MINERALIEN (OHNE ERZE), TORFGEWINNUNG	9	22	35
24	BE- UND VERARBEITUNG VON STEINEN UND ERDEN, HERSTELLUNG UND VERARBEITUNG VON GLAS	56	126	202
25	CHEMISCHE INDUSTRIE (OHNE CHEMIEFASERINDUSTRIE)	60	200	119
26	CHEMIEFASERINDUSTRIE	2	18	18
31	HERSTELLUNG VON METALLERZEUGNISSEN (OHNE MASCHINEN- UND FAHRZEUGBAU)	102	105	137
32	MASCHINENBAU	83	161	174
33	HERSTELLUNG VON BUEROMASCHINEN SOWIE DATENVERARBEITUNGSGERAETEN UND -EINRICHTUNGEN	21	5	53
34	ELEKTROTECHNIK	106	164	207
35	BAU VON KRAFTWAGEN UND DEREN EINZELTEILEN	83	105	137
36	FAHRZEUGBAU (OHNE BAU VON KRAFTWAGEN)	12	32	50
37	FEINMECHANIK UND OPTIK	11	9	10
41	NAHRUNGS- UND GENUSSMITTELGEWERBE	91	177	198
43	TEXTILGEWERBE	91	154	200
44	LEDERGEWERBE	-	-	-
45	SCHUH- UND BEKLEIDUNGSGEWERBE	10	8	13
46	BE- UND VERARBEITUNG VON HOLZ	35	47	65
47	PAPIER- UND PAPPENERZEUGUNG UND -VERARBEITUNG, DRUCKEREI- UND VERLAGSGEWERBE	28	49	47
48	VERARBEITUNG VON GUMMI UND KUNSTSTOFFEN	48	94	149
49	SONSTIGES VERARBEITENDES GEWERBE	37	92	91
50	BAUGEWERBE	11	12	14
		117	188	491

*) QUELLE: STATISTISCHES AMT DER EUROPÄISCHEN GEMEINSCHAFT, LUXEMBURG, SYSTEM CRONOS FÜR DIE VERWALTUNG VON ZEITREIHEN, BEREICH INDE.
 1) ALLGEMEINE SYSTEMATIK DER WIRTSCHAFTSZWEIGE IN DER EUROPÄISCHEN GEMEINSCHAFT.
 2) NACE-NR. 11 - 15, 2 - 4.
 3) NACE-NR. 1 - 5.

12 PRODUZIERENDES GEWERBE IM AUSLAND *)

VERKAUFE VON INVESTITIONSGUETERN

MILL. EWE

NACE 1)	LAND	1983	1985	1987
NR.	WIRTSCHAFTSZWEIG			
LUXEMBURG				
	VERARBEITENDES GEWERBE 2)	25	7	15
	INDUSTRIE 3)	27	7	15
11	KOHLENBERGBAU (EINSCHLIESSLICH HERSTELLUNG VON BRIKETT)	-	-	-
12	KOKEREI	-	-	-
13	GEWINNUNG VON ERDOEL UND ERDGAS	-	-	-
14	MINERALDELVERARBEITUNG	-	-	-
15	KERNBRENNSTOFFINDUSTRIE	-	-	-
16	ERZEUGUNG UND VERTEILUNG VON ELEKTRIZITAET, GAS, DAMPF UND WARMWASSER	2	0	...
17	WASSERGEWINNUNG, -REINIGUNG UND -VERTEILUNG	-	-	0
21	ERZBERGBAU (GEWINNUNG UND AUFBEREITUNG)	-	-	-
22	ERZEUGUNG UND ERSTE BEARBEITUNG VON METALLEN	22	5	12
23	GEWINNUNG VON NICHT-ENERGETISCHEN MINERALIEN (OHNE ERZE), TORFGEWINNUNG	0
24	BE- UND VERARBEITUNG VON STEINEN UND ERDEN, HERSTELLUNG UND VERARBEITUNG VON GLAS	-	-	1
25	CHEMISCHE INDUSTRIE (OHNE CHEMIEFASERINDUSTRIE)	-	-	-
26	CHEMIEFASERINDUSTRIE	0	0	0
31	HERSTELLUNG VON METALLERZEUGNISSEN (OHNE MASCHINEN- UND FAHRZEUGBAU)	0	0	1
32	MASCHINENBAU	-	-	-
33	HERSTELLUNG VON BUEROMASCHINEN SOWIE DATENVERARBEITUNGSGERAETEN UND -EINRICHTUNGEN	0	0	0
34	ELEKTROTECHNIK	-	-	-
35	BAU VON KRAFTWAGEN UND DEREN EINZELTEILEN	-	-	-
36	FAHRZEUGBAU (OHNE BAU VON KRAFTWAGEN)	-	-	-
37	FEINMECHANIK UND OPTIK	-	-	-
41	NAHRUNGS- UND GENUSSMITTELGEWERBE	1	1	1
43	TEXTILGEWERBE	-	-	-
44	LEDERGEWERBE	-	-	-
45	SCHUH- UND BEKLEIDUNGSGEWERBE	-	-	-
46	BE- UND VERARBEITUNG VON HOLZ	-	-	-
47	PAPIER- UND PAPPENERZEUGUNG UND -VERARBEITUNG, DRUCKEREI- UND VERLAGSGEWERBE	0
48	VERARBEITUNG VON GUMMI UND KUNSTSTOFFEN	1	0	1
49	SONSTIGES VERARBEITENDES GEWERBE	-	-	-
50	BAUGEWERBE	0	2	5
NIEDERLANDE				
	VERARBEITENDES GEWERBE 2)	116	200	...
	INDUSTRIE 3)	127	200	...
11	KOHLENBERGBAU (EINSCHLIESSLICH HERSTELLUNG VON BRIKETT)	-	-	-
12	KOKEREI	-	-	-
13	GEWINNUNG VON ERDOEL UND ERDGAS	1
14	MINERALDELVERARBEITUNG	-	4	...
15	KERNBRENNSTOFFINDUSTRIE	2	-	-
16	ERZEUGUNG UND VERTEILUNG VON ELEKTRIZITAET, GAS, DAMPF UND WARMWASSER	10
17	WASSERGEWINNUNG, -REINIGUNG UND -VERTEILUNG	-	-	-
21	ERZBERGBAU (GEWINNUNG UND AUFBEREITUNG)	-	-	-
22	ERZEUGUNG UND ERSTE BEARBEITUNG VON METALLEN	1	4	...
23	GEWINNUNG VON NICHT-ENERGETISCHEN MINERALIEN (OHNE ERZE), TORFGEWINNUNG	-	-	...
24	BE- UND VERARBEITUNG VON STEINEN UND ERDEN, HERSTELLUNG UND VERARBEITUNG VON GLAS	4	10	...
25	CHEMISCHE INDUSTRIE (OHNE CHEMIEFASERINDUSTRIE)	9	49	...
26	CHEMIEFASERINDUSTRIE	-	-	-
31	HERSTELLUNG VON METALLERZEUGNISSEN (OHNE MASCHINEN- UND FAHRZEUGBAU)	5	10	...
32	MASCHINENBAU	7	15	...
33	HERSTELLUNG VON BUEROMASCHINEN SOWIE DATENVERARBEITUNGSGERAETEN UND -EINRICHTUNGEN	1
34	ELEKTROTECHNIK	17	32	...
35	BAU VON KRAFTWAGEN UND DEREN EINZELTEILEN	3	-3	-
36	FAHRZEUGBAU (OHNE BAU VON KRAFTWAGEN)	2	3	...
37	FEINMECHANIK UND OPTIK	1	1	...
41	NAHRUNGS- UND GENUSSMITTELGEWERBE	39	28	...
43	TEXTILGEWERBE	4	4	...
44	LEDERGEWERBE	0	0	...
45	SCHUH- UND BEKLEIDUNGSGEWERBE	2	2	...
46	BE- UND VERARBEITUNG VON HOLZ	-	-	-
47	PAPIER- UND PAPPENERZEUGUNG UND -VERARBEITUNG, DRUCKEREI- UND VERLAGSGEWERBE	3	4	...
48	VERARBEITUNG VON GUMMI UND KUNSTSTOFFEN	16	32	...
49	SONSTIGES VERARBEITENDES GEWERBE	2	5	...
50	BAUGEWERBE	0	1	...
		74

*) QUELLE: STATISTISCHES AMT DER EUROPAEISCHEN GEMEINSCHAFT, LUXEMBURG, SYSTEM CROWDS FUER DIE VERWALTUNG VON ZEITREIHEN, BEREICH INDE.
 1) ALLGEMEINE SYSTEMATIK DER WIRTSCHAFTSZWEIGE IN DER EUROPAEISCHEN GEMEINSCHAFT.
 2) NACE-NR. 11 - 15, 2 - 4.
 3) NACE-NR. 1 - 5.

12 PRODUZIERENDES GEWERBE IM AUSLAND *)

VERKAUEFE VON INVESTITIONSGUETERN

MILL. EWE

NACE 1)	LAND	1983	1985	1987
NR.	WIRTSCHAFTSZWEIG			
PORTUGAL				
	VERARBEITENDES GEWERBE 2)	-	-	-
	INDUSTRIE 3)	-	-	-
11	KOHLENBERGBAU (EINSCHLIESSLICH HERSTELLUNG VON BRIKETT)	-	-	-
12	KOKEREI	-	-	-
13	GEWINNUNG VON ERDOEL UND ERDGAS	-	-	-
14	MINERALOELVERARBEITUNG	-	-	-
15	KERNBRENSTOFFINDUSTRIE	-	-	-
16	ERZEUGUNG UND VERTEILUNG VON ELEKTRIZITAET, GAS, DAMPF UND WARMWASSER	-	-	-
17	WASSERGEWINNUNG, -REINIGUNG UND -VERTEILUNG	-	-	-
21	ERZBERGBAU (GEWINNUNG UND AUFBEREITUNG)	-	-	-
22	ERZEUGUNG UND ERSTE BEARBEITUNG VON METALLEN	-	-	-
23	GEWINNUNG VON NICHT-ENERGETISCHEN MINERALIEN (OHNE ERZE), TORFGEWINNUNG	-	-	-
24	BE- UND VERARBEITUNG VON STEINEN UND ERDEN, HERSTELLUNG UND VERARBEITUNG VON GLAS	-	-	-
25	CHEMISCHE INDUSTRIE (OHNE CHEMIEFASERINDUSTRIE)	-	-	-
26	CHEMIEFASERINDUSTRIE	-	-	-
31	HERSTELLUNG VON METALLERZEUGNISSEN (OHNE MASCHINEN- UND FAHRZEUGBAU)	-	-	-
32	MASCHINENBAU	-	-	-
33	HERSTELLUNG VON BUERMASCHINEN SOWIE DATENVERARBEITUNGSGERAETEN UND -EINRICHTUNGEN	-	-	-
34	ELEKTROTECHNIK	-	-	-
35	BAU VON KRAFTWAGEN UND DEREN EINZELTEILEN	-	-	-
36	FAHRZEUGBAU (OHNE BAU VON KRAFTWAGEN)	-	-	-
37	FEINMECHANIK UND OPTIK	-	-	-
41	NAHRUNGS- UND GENUSSMITTELGEWERBE	-	-	-
43	TEXTILGEWERBE	-	-	-
44	LEDERGEWERBE	-	-	-
45	SCHUH- UND BEKLEIDUNGSGEWERBE	-	-	-
46	BE- UND VERARBEITUNG VON HOLZ	-	-	-
47	PAPIER- UND PAPPENERZEUGUNG UND -VERARBEITUNG, DRUCKEREI- UND VERLAGSGEWERBE	-	-	-
49	VERARBEITUNG VON GUMMI UND KUNSTSTOFFEN	-	-	-
49	SONSTIGES VERARBEITENDES GEWERBE	-	-	-
50	BAUGEWERBE	-	-	-

SPANIEN

	VERARBEITENDES GEWERBE 2)	-	-	-
	INDUSTRIE 3)	-	-	-
11	KOHLENBERGBAU (EINSCHLIESSLICH HERSTELLUNG VON BRIKETT)	-	-	-
12	KOKEREI	-	-	-
13	GEWINNUNG VON ERDOEL UND ERDGAS	-	-	-
14	MINERALOELVERARBEITUNG	-	-	-
15	KERNBRENSTOFFINDUSTRIE	-	-	-
16	ERZEUGUNG UND VERTEILUNG VON ELEKTRIZITAET, GAS, DAMPF UND WARMWASSER	-	-	-
17	WASSERGEWINNUNG, -REINIGUNG UND -VERTEILUNG	-	-	-
21	ERZBERGBAU (GEWINNUNG UND AUFBEREITUNG)	-	-	-
22	ERZEUGUNG UND ERSTE BEARBEITUNG VON METALLEN	-	-	-
23	GEWINNUNG VON NICHT-ENERGETISCHEN MINERALIEN (OHNE ERZE), TORFGEWINNUNG	-	-	-
24	BE- UND VERARBEITUNG VON STEINEN UND ERDEN, HERSTELLUNG UND VERARBEITUNG VON GLAS	-	-	-
25	CHEMISCHE INDUSTRIE (OHNE CHEMIEFASERINDUSTRIE)	-	-	-
26	CHEMIEFASERINDUSTRIE	-	-	-
31	HERSTELLUNG VON METALLERZEUGNISSEN (OHNE MASCHINEN- UND FAHRZEUGBAU)	-	-	-
32	MASCHINENBAU	-	-	-
33	HERSTELLUNG VON BUERMASCHINEN SOWIE DATENVERARBEITUNGSGERAETEN UND -EINRICHTUNGEN	-	-	-
34	ELEKTROTECHNIK	-	-	-
35	BAU VON KRAFTWAGEN UND DEREN EINZELTEILEN	-	-	-
36	FAHRZEUGBAU (OHNE BAU VON KRAFTWAGEN)	-	-	-
37	FEINMECHANIK UND OPTIK	-	-	-
41	NAHRUNGS- UND GENUSSMITTELGEWERBE	-	-	-
43	TEXTILGEWERBE	-	-	-
44	LEDERGEWERBE	-	-	-
45	SCHUH- UND BEKLEIDUNGSGEWERBE	-	-	-
46	BE- UND VERARBEITUNG VON HOLZ	-	-	-
47	PAPIER- UND PAPPENERZEUGUNG UND -VERARBEITUNG, DRUCKEREI- UND VERLAGSGEWERBE	-	-	-
48	VERARBEITUNG VON GUMMI UND KUNSTSTOFFEN	-	-	-
49	SONSTIGES VERARBEITENDES GEWERBE	-	-	-
50	BAUGEWERBE	-	-	-

*) QUELLE: STATISTISCHES AMT DER EUROPAEISCHEN GEMEINSCHAFT, LUXEMBURG, SYSTEM CRONOS FUER DIE VERWALTUNG VON ZEITREIHEN, BEREICH INDE.
 1) ALLGEMEINE SYSTEMATIK DER WIRTSCHAFTSZWEIGE IN DER EUROPAEISCHEN GEMEINSCHAFT.
 2) NACE-NR. 11 - 15, 2 - 4.
 3) NACE-NR. 1 - 5.

12 PRODUZIERENDES GEWERBE IM AUSLAND *)

INVESTITIONEN INSGESAMT

MILL. EME

NACE 1)	LAND	1983	1985	1987
NR.	WIRTSCHAFTSZWEIG			
BUNDESREPUBLIK DEUTSCHLAND				
	VERARBEITENDES GEWERBE 2)	22 967	32 326	34 705
	INDUSTRIE 3)	31 075	42 147	45 020
11	KOHLENBERGBAU (EINSCHLIESSLICH HERSTELLUNG VON BRIKETT)	608	708	782
12	KOKEREI	-	-	-
13	GEWINNUNG VON ERDOEL UND ERDGAS	187
14	MINERALOELVERARBEITUNG	920	594	562
15	KERNBRENNSTOFFINDUSTRIE	12	26	...
16	ERZEUGUNG UND VERTEILUNG VON ELEKTRIZITÄT, GAS, DAMPF UND WARMWASSER	6 918	8 424	8 870
17	WASSERGEWINNUNG, -REINIGUNG UND -VERTEILUNG	387	388	366
21	ERZBERGBAU (GEWINNUNG UND AUFBEREITUNG)	-	-	-
22	ERZEUGUNG UND ERSTE BEARBEITUNG VON METALLEN	1 358	1 756	1 481
23	GEWINNUNG VON NICHT-ENERGETISCHEN MINERALIEN (OHNE ERZE), TORFGEWINNUNG	184	302	298
24	BE- UND VERARBEITUNG VON STEINEN UND ERDEN, HERSTELLUNG UND VERARBEITUNG VON GLAS	1 018	911	972
25	CHEMISCHE INDUSTRIE (OHNE CHEMIEFASERINDUSTRIE)	2 685	4 033	4 487
26	CHEMIEFASERINDUSTRIE	-	125	111
31	HERSTELLUNG VON METALLERZEUGNISSEN (OHNE MASCHINEN- UND FAHRZEUGBAU)	1 381	1 929	2 457
32	MASCHINENBAU	2 155	3 549	3 597
33	HERSTELLUNG VON BUEROMASCHINEN SOWIE DATENVERARBEITUNGSGERÄTEN UND -EINRICHTUNGEN	735	852	947
34	ELEKTROTECHNIK	2 332	4 729	4 821
35	BAU VON KRAFTWAGEN UND DEREN EINZELTEILEN	3 851	5 256	5 816
36	FAHRZEUGBAU (OHNE BAU VON KRAFTWAGEN)	342	389	431
37	FEINMECHANIK UND OPTIK	287	480	494
41	NAHRUNGS- UND GENUSSMITTELGEWERBE	2 436	2 426	2 891
43	TEXTILGEWERBE	525	809	858
44	LEDERGEWERBE	35	41	18
45	SCHUH- UND BEKLEIDUNGSGEWERBE	204	223	242
46	BE- UND VERARBEITUNG VON HOLZ	512	700	646
47	PAPIER- UND PAPPENERZEUGUNG UND -VERARBEITUNG, DRUCKEREI- UND VERLAGSGEWERBE	1 188	1 805	1 962
48	VERARBEITUNG VON GUMMI UND KUNSTSTOFFEN	893	1 548	1 720
49	SONSTIGES VERARBEITENDES GEWERBE	111	148	192
50	BAUGEWERBE	1 570	1 607	1 752
BELGIEN				
	VERARBEITENDES GEWERBE 2)	2 635	3 763	4 078
	INDUSTRIE 3)	3 524	4 699	4 958
11	KOHLENBERGBAU (EINSCHLIESSLICH HERSTELLUNG VON BRIKETT)	9
12	KOKEREI	-	-	-
13	GEWINNUNG VON ERDOEL UND ERDGAS	-	-	-
14	MINERALOELVERARBEITUNG	33	97	67
15	KERNBRENNSTOFFINDUSTRIE	-	-	-
16	ERZEUGUNG UND VERTEILUNG VON ELEKTRIZITÄT, GAS, DAMPF UND WARMWASSER	784	822	783
17	WASSERGEWINNUNG, -REINIGUNG UND -VERTEILUNG	70	76	78
21	ERZBERGBAU (GEWINNUNG UND AUFBEREITUNG)	-	-	-
22	ERZEUGUNG UND ERSTE BEARBEITUNG VON METALLEN	406	445	490
23	GEWINNUNG VON NICHT-ENERGETISCHEN MINERALIEN (OHNE ERZE), TORFGEWINNUNG	17	39	18
24	BE- UND VERARBEITUNG VON STEINEN UND ERDEN, HERSTELLUNG UND VERARBEITUNG VON GLAS	147	249	333
25	CHEMISCHE INDUSTRIE (OHNE CHEMIEFASERINDUSTRIE)	450	646	686
26	CHEMIEFASERINDUSTRIE	-	-	-
31	HERSTELLUNG VON METALLERZEUGNISSEN (OHNE MASCHINEN- UND FAHRZEUGBAU)	98	141	176
32	MASCHINENBAU	105	191	198
33	HERSTELLUNG VON BUEROMASCHINEN SOWIE DATENVERARBEITUNGSGERÄTEN UND -EINRICHTUNGEN	46	96	85
34	ELEKTROTECHNIK	178	231	212
35	BAU VON KRAFTWAGEN UND DEREN EINZELTEILEN	239	374	278
36	FAHRZEUGBAU (OHNE BAU VON KRAFTWAGEN)	23	27	20
37	FEINMECHANIK UND OPTIK	-	-	-
41	NAHRUNGS- UND GENUSSMITTELGEWERBE	363	444	478
43	TEXTILGEWERBE	186	254	303
44	LEDERGEWERBE	1	2	2
45	SCHUH- UND BEKLEIDUNGSGEWERBE	29	38	44
46	BE- UND VERARBEITUNG VON HOLZ	58	79	116
47	PAPIER- UND PAPPENERZEUGUNG UND -VERARBEITUNG, DRUCKEREI- UND VERLAGSGEWERBE	148	219	323
48	VERARBEITUNG VON GUMMI UND KUNSTSTOFFEN	80	186	204
49	SONSTIGES VERARBEITENDES GEWERBE	31	45	64
50	BAUGEWERBE	125	195	214

*) QUELLE: STATISTISCHES AMT DER EUROPÄISCHEN GEMEINSCHAFT, LUXEMBURG,
SYSTEM CRONOS FÜR DIE VERWALTUNG VON ZEITREIHEN, BEREICH INDE.
1) ALLGEMEINE SYSTEMATIK DER WIRTSCHAFTSZWEIGE IN DER EUROPÄISCHEN GEMEINSCHAFT.
2) NACE-NR. 11 - 15, 2 - 4.
3) NACE-NR. 1 - 5.

12 PRODUZIERENDES GEWERBE IM AUSLAND *)

INVESTITIONEN INSGESAMT

MILL. EWE

NACE 1)	LAND	1983	1985	1987
NR.	WIRTSCHAFTSZWEIG			
DAENEMARK				
	VERARBEITENDES GEWERBE 2)	1 015	2 131	2 046
	INDUSTRIE 3)	1 018	2 145	2 059
11	KOHLENBERGBAU (EINSCHLIESSLICH HERSTELLUNG VON BRIKETTS)	-	-	-
12	KOKEREI	-	-	-
13	GEWINNUNG VON ERDOEL UND ERDGAS	-	-	-
14	MINERALOELVERARBEITUNG	18	94	27
15	KERNBRENNSTOFFINDUSTRIE	-	-	-
16	ERZEUGUNG UND VERTEILUNG VON ELEKTRIZITAET, GAS, DAMPF UND WARMWASSER	-	-	-
17	WASSERGEWINNUNG, -REINIGUNG UND -VERTEILUNG	-	-	-
21	ERZBERGBAU (GEWINNUNG UND AUFBEREITUNG)	-	-	-
22	ERZEUGUNG UND ERSTE BEARBEITUNG VON METALLEN	14	28	21
23	GEWINNUNG VON NICHT-ENERGETISCHEN MINERALIEN (OHNE ERZE), TORFGEWINNUNG	4	13	13
24	BE- UND VERARBEITUNG VON STEINEN UND ERDEN, HERSTELLUNG UND VERARBEITUNG VON GLAS	51	154	182
25	CHEMISCHE INDUSTRIE (OHNE CHEMIEFASERINDUSTRIE)	137	225	224
26	CHEMIEFASERINDUSTRIE	-	-	-
31	HERSTELLUNG VON METALLERZEUGNISSEN (OHNE MASCHINEN- UND FAHRZEUGBAU)	57	163	151
32	MASCHINENBAU	113	256	214
33	HERSTELLUNG VON BUEROMASCHINEN SOWIE DATENVERARBEITUNGSGERAETEN UND -EINRICHTUNGEN	6	10	10
34	ELEKTROTECHNIK	74	174	134
35	BAU VON KRAFTWAGEN UND DEREN EINZELTEILEN	7	22	17
36	FAHRZEUGBAU (OHNE BAU VON KRAFTWAGEN)	31	38	33
37	FEINMECHANIK UND OPTIK	11	17	22
41	NAHRUNGS- UND GENUSSMITTELGEWERBE	266	434	448
43	TEXTILGEWERBE	25	55	47
44	LEDERGEWERBE	1	2	2
45	SCHUH- UND BEKLEIDUNGSGEWERBE	17	35	36
46	BE- UND VERARBEITUNG VON HOLZ	38	128	102
47	PAPIER- UND PAPPENERZEUGUNG UND -VERARBEITUNG, DRUCKEREI- UND VERLAGSGEWERBE	91	210	219
48	VERARBEITUNG VON GUMMI UND KUNSTSTOFFEN	49	116	123
49	SONSTIGES VERARBEITENDES GEWERBE	9	30	35
50	BAUGEWERBE	-	-	-
FRANKREICH				
	VERARBEITENDES GEWERBE 2)	11 510	13 291	15 896
	INDUSTRIE 3)	19 671	19 465	22 641
11	KOHLENBERGBAU (EINSCHLIESSLICH HERSTELLUNG VON BRIKETTS)	383	142	114
12	KOKEREI	-	-	-
13	GEWINNUNG VON ERDOEL UND ERDGAS	213	165	158
14	MINERALOELVERARBEITUNG	355	488	550
15	KERNBRENNSTOFFINDUSTRIE	587	940	1 045
16	ERZEUGUNG UND VERTEILUNG VON ELEKTRIZITAET, GAS, DAMPF UND WARMWASSER	6 487	5 698	6 139
17	WASSERGEWINNUNG, -REINIGUNG UND -VERTEILUNG	140	207	305
21	ERZBERGBAU (GEWINNUNG UND AUFBEREITUNG)	11	6	6
22	ERZEUGUNG UND ERSTE BEARBEITUNG VON METALLEN	629	701	716
23	GEWINNUNG VON NICHT-ENERGETISCHEN MINERALIEN (OHNE ERZE), TORFGEWINNUNG	135	122	181
24	BE- UND VERARBEITUNG VON STEINEN UND ERDEN, HERSTELLUNG UND VERARBEITUNG VON GLAS	514	523	677
25	CHEMISCHE INDUSTRIE (OHNE CHEMIEFASERINDUSTRIE)	1 083	1 611	1 916
26	CHEMIEFASERINDUSTRIE	26	65	33
31	HERSTELLUNG VON METALLERZEUGNISSEN (OHNE MASCHINEN- UND FAHRZEUGBAU)	715	516	875
32	MASCHINENBAU	451	462	614
33	HERSTELLUNG VON BUEROMASCHINEN SOWIE DATENVERARBEITUNGSGERAETEN UND -EINRICHTUNGEN	579	557	335
34	ELEKTROTECHNIK	1 130	1 385	1 493
35	BAU VON KRAFTWAGEN UND DEREN EINZELTEILEN	1 431	1 574	2 029
36	FAHRZEUGBAU (OHNE BAU VON KRAFTWAGEN)	487	472	505
37	FEINMECHANIK UND OPTIK	69	98	113
41	NAHRUNGS- UND GENUSSMITTELGEWERBE	1 699	1 997	2 158
43	TEXTILGEWERBE	428	358	466
44	LEDERGEWERBE	22	11	26
45	SCHUH- UND BEKLEIDUNGSGEWERBE	194	115	161
46	BE- UND VERARBEITUNG VON HOLZ	204	122	231
47	PAPIER- UND PAPPENERZEUGUNG UND -VERARBEITUNG, DRUCKEREI- UND VERLAGSGEWERBE	425	771	1 161
48	VERARBEITUNG VON GUMMI UND KUNSTSTOFFEN	392	424	655
49	SONSTIGES VERARBEITENDES GEWERBE	97	104	136
50	BAUGEWERBE	1 221	1 309	...

*) QUELLE: STATISTISCHES AMT DER EUROPAEISCHEN GEMEINSCHAFT, LUXEMBURG, SYSTEM CRODUS FUER DIE VERWALTUNG VON ZEITREIHEN, BEREICH INDE.
 1) ALLGEMEINE SYSTEMATIK DER WIRTSCHAFTSZWEIGE IN DER EUROPAEISCHEN GEMEINSCHAFT.
 2) NACE-NR. 11 - 15, 2 - 4.
 3) NACE-NR. 1 - 5.

12 PRODUZIERENDES GEWERBE IM AUSLAND *)

INVESTITIONEN INSGESAMT

MILL. EWE

NACE 1)	LAND	1983	1985	1987
NR.	WIRTSCHAFTSZWEIG			
GRIECHENLAND				
	VERARBEITENDES GEWERBE 2)	1 375
	INDUSTRIE 3)	1 671
11	KOHLBERGBAU (EINSCHLIESSLICH HERSTELLUNG VON BRIKETTS)	208
12	KOKEREI	-	-	-
13	GEWINNUNG VON ERDOEL UND ERDGAS	50
14	MINERALDELVERARBEITUNG	81
15	KERNBRENNSTOFFINDUSTRIE	-	-	-
16	ERZEUGUNG UND VERTEILUNG VON ELEKTRIZITAET, GAS, DAMPF UND WARMWASSER	-	-	-
17	WASSERGWINNUNG, -REINIGUNG UND -VERTEILUNG	-	-	-
21	ERZBERGBAU (GEWINNUNG UND AUFBEREITUNG)	12
22	ERZEUGUNG UND ERSTE BEARBEITUNG VON METALLEN	275
23	GEWINNUNG VON NICHT-ENERGETISCHEN MINERALIEN (OHNE ERZE), TORFGEWINNUNG	26
24	BE- UND VERARBEITUNG VON STEINEN UND ERDEN, HERSTELLUNG UND VERARBEITUNG VON GLAS	235
25	CHEMISCHE INDUSTRIE (OHNE CHEMIEFASERINDUSTRIE)	51
26	CHEMIEFASERINDUSTRIE	3
31	HERSTELLUNG VON METALLERZEUGNISSEN (OHNE MASCHINEN- UND FAHRZEUGBAU)	75
32	MASCHINENBAU	10
33	HERSTELLUNG VON BUEROMASCHINEN SOWIE DATENVERARBEITUNGSGERAETEN UND -EINRICHTUNGEN	-	-	-
34	ELEKTROTECHNIK	15
35	BAU VON KRAFTWAGEN UND DEREN EINZELTEILEN	8
36	FAHRZEUGBAU (OHNE BAU VON KRAFTWAGEN)	202
37	FEINMECHANIK UND OPTIK	1
41	NAHRUNGS- UND GENUSSMITTELGEWERBE	189
43	TEXTILGEWERBE	109
44	LEDERGEWERBE	2
45	SCHUH- UND BEKLEIDUNGSGEWERBE	19
46	BE- UND VERARBEITUNG VON HOLZ	13
47	PAPIER- UND PAPPENERZEUGUNG UND -VERARBEITUNG, DRUCKEREI- UND VERLAGSGEWERBE	62
48	VERARBEITUNG VON GUMMI UND KUNSTSTOFFEN	19
49	SONSTIGES VERARBEITENDES GEWERBE	7
50	BAUGEWERBE	-	-	-
GROSSBRITANNIEN UND NORDIRLAND				
	VERARBEITENDES GEWERBE 2)	11 494	14 603	15 696
	INDUSTRIE 3)	22 473	20 998	23 369
11	KOHLBERGBAU (EINSCHLIESSLICH HERSTELLUNG VON BRIKETTS)	1 059	832	803
12	KOKEREI	8	5	4
13	GEWINNUNG VON ERDOEL UND ERDGAS	5 006	3 839	2 911
14	MINERALDELVERARBEITUNG	342	400	316
15	KERNBRENNSTOFFINDUSTRIE	-	-	-
16	ERZEUGUNG UND VERTEILUNG VON ELEKTRIZITAET, GAS, DAMPF UND WARMWASSER	4 009	773	2 893
17	WASSERGWINNUNG, -REINIGUNG UND -VERTEILUNG	855	912	987
21	ERZBERGBAU (GEWINNUNG UND AUFBEREITUNG)	3
22	ERZEUGUNG UND ERSTE BEARBEITUNG VON METALLEN	477	657	679
23	GEWINNUNG VON NICHT-ENERGETISCHEN MINERALIEN (OHNE ERZE), TORFGEWINNUNG	47	40	80
24	BE- UND VERARBEITUNG VON STEINEN UND ERDEN, HERSTELLUNG UND VERARBEITUNG VON GLAS	607	647	867
25	CHEMISCHE INDUSTRIE (OHNE CHEMIEFASERINDUSTRIE)	2 009	2 874	3 021
26	CHEMIEFASERINDUSTRIE	35	72	85
31	HERSTELLUNG VON METALLERZEUGNISSEN (OHNE MASCHINEN- UND FAHRZEUGBAU)	549	634	715
32	MASCHINENBAU	693	969	949
33	HERSTELLUNG VON BUEROMASCHINEN SOWIE DATENVERARBEITUNGSGERAETEN UND -EINRICHTUNGEN	173	231	235
34	ELEKTROTECHNIK	1 053	1 278	1 339
35	BAU VON KRAFTWAGEN UND DEREN EINZELTEILEN	981	1 179	1 126
36	FAHRZEUGBAU (OHNE BAU VON KRAFTWAGEN)	437	598	537
37	FEINMECHANIK UND OPTIK	121	165	168
41	NAHRUNGS- UND GENUSSMITTELGEWERBE	1 923	1 950	2 147
43	TEXTILGEWERBE	289	430	443
44	LEDERGEWERBE	13	25	33
45	SCHUH- UND BEKLEIDUNGSGEWERBE	193	237	256
46	BE- UND VERARBEITUNG VON HOLZ	245	269	385
47	PAPIER- UND PAPPENERZEUGUNG UND -VERARBEITUNG, DRUCKEREI- UND VERLAGSGEWERBE	840	1 269	1 502
48	VERARBEITUNG VON GUMMI UND KUNSTSTOFFEN	446	624	779
49	SONSTIGES VERARBEITENDES GEWERBE	62	91	111
50	BAUGEWERBE	943	986	1 067

*) QUELLE: STATISTISCHES AMT DER EUROPÄISCHEN GEMEINSCHAFT, LUXEMBURG, SYSTEM CRONOS FÜR DIE VERWALTUNG VON ZEITREIHEN, BEREICH INDE.
 1) ALLGEMEINE SYSTEMATIK DER WIRTSCHAFTSZWEIGE IN DER EUROPÄISCHEN GEMEINSCHAFT.
 2) NACE-NR. 11 - 15, 2 - 4.
 3) NACE-NR. 1 - 5.

12 PRODUZIERENDES GEWERBE IM AUSLAND *)

INVESTITIONEN INSGESAM

MILL. EWE

NACE 1)	LAND	1983	1985	1987
NR.	WIRTSCHAFTSZWEIG			
IRLAND				
	VERARBEITENDES GEWERBE 2)	564	699	...
	INDUSTRIE 3)	936	909	...
11	KOHLENBERGBAU (EINSCHLIESSLICH HERSTELLUNG VON BRIKETT)	3	3	...
12	KOKEREI	-	-	-
13	GEWINNUNG VON ERDOEL UND ERDGAS	-	-	-
14	MINERALOELVERARBEITUNG	-	-	-
15	KERNBRENNSTOFFINDUSTRIE	-	-	-
16	ERZEUGUNG UND VERTEILUNG VON ELEKTRIZITAET, GAS, DAMPF UND WARMWASSER	332	184	...
17	WASSERGEWINNUNG, -REINIGUNG UND -VERTEILUNG	-	-	-
21	ERZBERGBAU (GEWINNUNG UND AUFBEREITUNG)	-	-	-
22	ERZEUGUNG UND ERSTE BEARBEITUNG VON METALLEN	2	5	...
23	GEWINNUNG VON NICHT-ENERGETISCHEN MINERALIEN (OHNE ERZE), TORFGEWINNUNG	37	23	...
24	BE- UND VERARBEITUNG VON STEINEN UND ERDEN,	62	36	...
	HERSTELLUNG UND VERARBEITUNG VON GLAS	61	93	...
25	CHEMISCHE INDUSTRIE (OHNE CHEMIEFASERINDUSTRIE)	-	-	-
26	CHEMIEFASERINDUSTRIE	14	21	...
31	HERSTELLUNG VON METALLERZEUGNISSEN (OHNE MASCHINEN- UND FAHRZEUGBAU)	13	14	...
32	MASCHINENBAU	61	53	...
33	HERSTELLUNG VON BUERDMASCHINEN SOWIE DATENVERARBEITUNGSGERAETEN UND -EINRICHTUNGEN	50	70	...
34	ELEKTROTECHNIK	8	4	...
35	BAU VON KRAFTWAGEN UND DEREN EINZELTEILEN	1	7	...
36	FAHRZEUGBAU (OHNE BAU VON KRAFTWAGEN)	24	22	...
37	FEINMECHANIK UND OPTIK	200	265	...
41	NAHRUNGS- UND GENUSSMITTELGEWERBE	-	-	-
43	TEXTILGEWERBE	14	21	...
44	LEDERGEWERBE	1	1	...
45	SCHUH- UND BEKLEIDUNGSGEWERBE	10	11	...
46	BE- UND VERARBEITUNG VON HOLZ	5	9	...
47	PAPIER- UND PAPPENERZEUGUNG UND -VERARBEITUNG, DRUCKEREI- UND VERLAGSGEWERBE	18	35	...
48	VERARBEITUNG VON GUMMI UND KUNSTSTOFFEN	17	26	...
49	SONSTIGES VERARBEITENDES GEWERBE	4	7	...
50	BAUGEWERBE	31	20	...
ITALIEN				
	VERARBEITENDES GEWERBE 2)	10 950	14 239	17 463
	INDUSTRIE 3)	15 650	21 318	24 455
11	KOHLENBERGBAU (EINSCHLIESSLICH HERSTELLUNG VON BRIKETT)	-	-	-
12	KOKEREI	-	-	-
13	GEWINNUNG VON ERDOEL UND ERDGAS	349	874	728
14	MINERALOELVERARBEITUNG	371	421	424
15	KERNBRENNSTOFFINDUSTRIE	-	1	...
16	ERZEUGUNG UND VERTEILUNG VON ELEKTRIZITAET, GAS, DAMPF UND WARMWASSER	3 875	5 790	5 880
17	WASSERGEWINNUNG, -REINIGUNG UND -VERTEILUNG	256	255	162
21	ERZBERGBAU (GEWINNUNG UND AUFBEREITUNG)	46	39	23
22	ERZEUGUNG UND ERSTE BEARBEITUNG VON METALLEN	931	1 396	1 190
23	GEWINNUNG VON NICHT-ENERGETISCHEN MINERALIEN (OHNE ERZE), TORFGEWINNUNG	81	102	141
24	BE- UND VERARBEITUNG VON STEINEN UND ERDEN, HERSTELLUNG UND VERARBEITUNG VON GLAS	835	908	1 352
	CHEMISCHE INDUSTRIE (OHNE CHEMIEFASERINDUSTRIE)	884	1 335	1 660
25	CHEMISCHE INDUSTRIE (OHNE CHEMIEFASERINDUSTRIE)	80	129	144
26	CHEMIEFASERINDUSTRIE	1 002	913	1 071
31	HERSTELLUNG VON METALLERZEUGNISSEN (OHNE MASCHINEN- UND FAHRZEUGBAU)	789	1 186	1 311
32	MASCHINENBAU	120	246	265
33	HERSTELLUNG VON BUERDMASCHINEN SOWIE DATENVERARBEITUNGSGERAETEN UND -EINRICHTUNGEN	860	1 234	1 545
34	ELEKTROTECHNIK	1 055	1 068	1 732
35	BAU VON KRAFTWAGEN UND DEREN EINZELTEILEN	324	321	400
36	FAHRZEUGBAU (OHNE BAU VON KRAFTWAGEN)	87	116	125
37	FEINMECHANIK UND OPTIK	1 318	1 520	1 842
41	NAHRUNGS- UND GENUSSMITTELGEWERBE	674	1 038	1 261
43	TEXTILGEWERBE	-	-	-
44	LEDERGEWERBE	82	86	104
45	SCHUH- UND BEKLEIDUNGSGEWERBE	307	331	463
46	BE- UND VERARBEITUNG VON HOLZ	285	345	419
47	PAPIER- UND PAPPENERZEUGUNG UND -VERARBEITUNG, DRUCKEREI- UND VERLAGSGEWERBE	439	880	1 157
48	VERARBEITUNG VON GUMMI UND KUNSTSTOFFEN	436	669	902
49	SONSTIGES VERARBEITENDES GEWERBE	71	97	97
50	BAUGEWERBE	724	898	1 291

- *) QUELLE: STATISTISCHES AMT DER EUROPÄISCHEN GEMEINSCHAFT, LUXEMBURG,
SYSTEM CROSOS FUER DIE VERHALTUNG VON ZEITREIHEN, BEREICH INDE.
1) ALLGEMEINE SYSTEMATIK DER WIRTSCHAFTSZWEIGE IN DER EUROPÄISCHEN GEMEINSCHAFT.
2) NACE-NR. 11 - 15, 2 - 4.
3) NACE-NR. 1 - 5.

12 PRODUZIERENDES GEWERBE IM AUSLAND *)

INVESTITIONEN INSGESAMT

MILL. EWE

NACE 1)	LAND	1983	1985	1987
NR.	WIRTSCHAFTSZWEIG			

LUXEMBURG

	VERARBEITENDES GEWERBE 2)	143	281	277
	INDUSTRIE 3)	167	304	303
11	KOHLENBERGBAU (EINSCHLIESSLICH HERSTELLUNG VON BRIKETTS)	-	-	-
12	KOKEREI	-	-	-
13	GEWINNUNG VON ERDOEL UND ERDGAS	-	-	-
14	MINERALOELVERARBEITUNG	-	-	-
15	KERNBRENNSTOFFINDUSTRIE	-	-	-
16	ERZEUGUNG UND VERTEILUNG VON ELEKTRIZITÄT, GAS, DAMPF UND WARMWASSER	19	18	19
17	WASSERGEWINNUNG, -REINIGUNG UND -VERTEILUNG	4	5	7
21	ERZBERGBAU (GEWINNUNG UND AUFBEREITUNG)	-	-	-
22	ERZEUGUNG UND ERSTE BEARBEITUNG VON METALLEN	63	83	80
23	GEWINNUNG VON NICHT-ENERGETISCHEN MINERALIEN (OHNE ERZE), TORFGEWINNUNG	0	-	9
24	BE- UND VERARBEITUNG VON STEINEN UND ERDEN, HERSTELLUNG UND VERARBEITUNG VON GLAS	17	17	9
25	CHEMISCHE INDUSTRIE (OHNE CHEMIEFASERINDUSTRIE)	23	16	3
26	CHEMIEFASERINDUSTRIE	3	9	7
31	HERSTELLUNG VON METALLERZEUGNISSEN (OHNE MASCHINEN- UND FAHRZEUGBAU)	7	11	10
32	MASCHINENBAU	-	-	-
33	HERSTELLUNG VON BUEROMASCHINEN SOWIE DATENVERARBEITUNGSGERÄTEN UND -EINRICHTUNGEN	3	12	10
34	ELEKTROTECHNIK	-	-	-
35	BAU VON KRAFTWAGEN UND DEREN EINZELTEILEN	-	-	-
36	FAHRZEUGBAU (OHNE BAU VON KRAFTWAGEN)	-	-	-
37	FEINMECHANIK UND OPTIK	11	14	13
41	NAHRUNGS- UND GENUSSMITTELGEWERBE	-	-	-
43	TEXTILGEWERBE	-	-	-
44	LEDERGEWERBE	-	-	-
45	SCHUH- UND BEKLEIDUNGSGEWERBE	1	43	91
46	BE- UND VERARBEITUNG VON HOLZ	-	-	-
47	PAPIER- UND PAPPENERZEUGUNG UND -VERARBEITUNG, DRUCKEREI- UND VERLAGSGEWERBE	2	4	3
48	VERARBEITUNG VON GUMMI UND KUNSTSTOFFEN	14	71	51
49	SONSTIGES VERARBEITENDES GEWERBE	-	-	-
50	BAUGEWERBE	10	14	16

NIEDERLANDE

	VERARBEITENDES GEWERBE 2)	3 208	6 056	...
	INDUSTRIE 3)	4 574	6 056	...
11	KOHLENBERGBAU (EINSCHLIESSLICH HERSTELLUNG VON BRIKETTS)	-	-	-
12	KOKEREI	-	-	-
13	GEWINNUNG VON ERDOEL UND ERDGAS	484
14	MINERALOELVERARBEITUNG	224	729	...
15	KERNBRENNSTOFFINDUSTRIE	-	-	-
16	ERZEUGUNG UND VERTEILUNG VON ELEKTRIZITÄT, GAS, DAMPF UND WARMWASSER	882
17	WASSERGEWINNUNG, -REINIGUNG UND -VERTEILUNG	-	-	-
21	ERZBERGBAU (GEWINNUNG UND AUFBEREITUNG)	-	-	-
22	ERZEUGUNG UND ERSTE BEARBEITUNG VON METALLEN	183	421	...
23	GEWINNUNG VON NICHT-ENERGETISCHEN MINERALIEN (OHNE ERZE), TORFGEWINNUNG	112	-	-
24	BE- UND VERARBEITUNG VON STEINEN UND ERDEN, HERSTELLUNG UND VERARBEITUNG VON GLAS	735	202	...
25	CHEMISCHE INDUSTRIE (OHNE CHEMIEFASERINDUSTRIE)	-	1 168	...
26	CHEMIEFASERINDUSTRIE	153	-	-
31	HERSTELLUNG VON METALLERZEUGNISSEN (OHNE MASCHINEN- UND FAHRZEUGBAU)	104	251	...
32	MASCHINENBAU	30	243	...
33	HERSTELLUNG VON BUEROMASCHINEN SOWIE DATENVERARBEITUNGSGERÄTEN UND -EINRICHTUNGEN	311	33	...
34	ELEKTROTECHNIK	83	793	...
35	BAU VON KRAFTWAGEN UND DEREN EINZELTEILEN	53	219	...
36	FAHRZEUGBAU (OHNE BAU VON KRAFTWAGEN)	11	49	...
37	FEINMECHANIK UND OPTIK	740	26	...
41	NAHRUNGS- UND GENUSSMITTELGEWERBE	62	1 025	...
43	TEXTILGEWERBE	5	97	...
44	LEDERGEWERBE	16	6	...
45	SCHUH- UND BEKLEIDUNGSGEWERBE	29	22	...
46	BE- UND VERARBEITUNG VON HOLZ	-	-	-
47	PAPIER- UND PAPPENERZEUGUNG UND -VERARBEITUNG, DRUCKEREI- UND VERLAGSGEWERBE	267	60	...
48	VERARBEITUNG VON GUMMI UND KUNSTSTOFFEN	90	494	...
49	SONSTIGES VERARBEITENDES GEWERBE	2	200	...
50	BAUGEWERBE	388	17	...

*) QUELLE: STATISTISCHES AMT DER EUROPÄISCHEN GEMEINSCHAFT, LUXEMBURG, SYSTEM CRODOS FUER DIE VERWALTUNG VON ZEITREIHEN, BEREICH INDE.
 1) ALLGEMEINE SYSTEMATIK DER WIRTSCHAFTSZWEIGE IN DER EUROPÄISCHEN GEMEINSCHAFT.
 2) NACE-NR. 11 - 15, 2 - 4.
 3) NACE-NR. 1 - 5.

12 PRODUZIERENDES GEWERBE IM AUSLAND *)

INVESTITIONEN INSGESAMT

MILL. EWE

NACE 1)	LAND	1983	1985	1987
NR.	WIRTSCHAFTSZWEIG			
PORTUGAL				
	VERARBEITENDES GEWERBE 2)	-	-	-
	INDUSTRIE 3)	-	-	-
11	KOHLENBERGBAU (EINSCHLIESSLICH HERSTELLUNG VON BRIKETTS)	-	-	-
12	KOKEREI	-	-	-
13	GEWINNUNG VON ERDDEL UND ERDGAS	-	-	-
14	MINERALOELVERARBEITUNG	-	-	-
15	KERNBRENNSTOFFINDUSTRIE	-	-	-
16	ERZEUGUNG UND VERTEILUNG VON ELEKTRIZITAET, GAS, DAMPF UND WARMWASSER	-	-	-
17	WASSERGEWINNUNG, -REINIGUNG UND -VERTEILUNG	-	-	-
21	ERZBERGBAU (GEWINNUNG UND AUFBEREITUNG)	-	-	-
22	ERZEUGUNG UND ERSTE BEARBEITUNG VON METALLEN	-	-	-
23	GEWINNUNG VON NICHT-ENERGETISCHEN MINERALIEN (OHNE ERZE), TORFGEWINNUNG	-	-	-
24	BE- UND VERARBEITUNG VON STEINEN UND ERDEN, HERSTELLUNG UND VERARBEITUNG VON GLAS	-	-	-
25	CHEMISCHE INDUSTRIE (OHNE CHEMIEFASERINDUSTRIE)	-	-	-
26	CHEMIEFASERINDUSTRIE	-	-	-
31	HERSTELLUNG VON METALLERZEUGNISSEN (OHNE MASCHINEN- UND FAHRZEUGBAU)	-	-	-
32	MASCHINENBAU	-	-	-
33	HERSTELLUNG VON BUEROMASCHINEN SOWIE DATENVERARBEITUNGSGERAETEN UND -EINRICHTUNGEN	-	-	-
34	ELEKTROTECHNIK	-	-	-
35	BAU VON KRAFTWAGEN UND DEREN EINZELTEILEN	-	-	-
36	FAHRZEUGBAU (OHNE BAU VON KRAFTWAGEN)	-	-	-
37	FEINMECHANIK UND OPTIK	-	-	-
41	NAHRUNGS- UND GENUSSMITTELGEWERBE	-	-	-
43	TEXTILGEWERBE	-	-	-
44	LEDERGEWERBE	-	-	-
45	SCHUH- UND BEKLEIDUNGSGEWERBE	-	-	-
46	BE- UND VERARBEITUNG VON HOLZ	-	-	-
47	PAPIER- UND PAPPENERZEUGUNG UND -VERARBEITUNG, DRUCKEREI- UND VERLAGSGEWERBE	-	-	-
48	VERARBEITUNG VON GUMMI UND KUNSTSTOFFEN	-	-	-
49	SONSTIGES VERARBEITENDES GEWERBE	-	-	-
50	BAUGEWERBE	-	-	-
SPANIEN				
	VERARBEITENDES GEWERBE 2)	-	-	-
	INDUSTRIE 3)	-	-	-
11	KOHLENBERGBAU (EINSCHLIESSLICH HERSTELLUNG VON BRIKETTS)	-	-	-
12	KOKEREI	-	-	-
13	GEWINNUNG VON ERDDEL UND ERDGAS	-	-	-
14	MINERALOELVERARBEITUNG	-	-	-
15	KERNBRENNSTOFFINDUSTRIE	-	-	-
16	ERZEUGUNG UND VERTEILUNG VON ELEKTRIZITAET, GAS, DAMPF UND WARMWASSER	-	-	-
17	WASSERGEWINNUNG, -REINIGUNG UND -VERTEILUNG	-	-	-
21	ERZBERGBAU (GEWINNUNG UND AUFBEREITUNG)	-	-	-
22	ERZEUGUNG UND ERSTE BEARBEITUNG VON METALLEN	-	-	-
23	GEWINNUNG VON NICHT-ENERGETISCHEN MINERALIEN (OHNE ERZE), TORFGEWINNUNG	-	-	-
24	BE- UND VERARBEITUNG VON STEINEN UND ERDEN, HERSTELLUNG UND VERARBEITUNG VON GLAS	-	-	-
25	CHEMISCHE INDUSTRIE (OHNE CHEMIEFASERINDUSTRIE)	-	-	-
26	CHEMIEFASERINDUSTRIE	-	-	-
31	HERSTELLUNG VON METALLERZEUGNISSEN (OHNE MASCHINEN- UND FAHRZEUGBAU)	-	-	-
32	MASCHINENBAU	-	-	-
33	HERSTELLUNG VON BUEROMASCHINEN SOWIE DATENVERARBEITUNGSGERAETEN UND -EINRICHTUNGEN	-	-	-
34	ELEKTROTECHNIK	-	-	-
35	BAU VON KRAFTWAGEN UND DEREN EINZELTEILEN	-	-	-
36	FAHRZEUGBAU (OHNE BAU VON KRAFTWAGEN)	-	-	-
37	FEINMECHANIK UND OPTIK	-	-	-
41	NAHRUNGS- UND GENUSSMITTELGEWERBE	-	-	-
43	TEXTILGEWERBE	-	-	-
44	LEDERGEWERBE	-	-	-
45	SCHUH- UND BEKLEIDUNGSGEWERBE	-	-	-
46	BE- UND VERARBEITUNG VON HOLZ	-	-	-
47	PAPIER- UND PAPPENERZEUGUNG UND -VERARBEITUNG, DRUCKEREI- UND VERLAGSGEWERBE	-	-	-
48	VERARBEITUNG VON GUMMI UND KUNSTSTOFFEN	-	-	-
49	SONSTIGES VERARBEITENDES GEWERBE	-	-	-
50	BAUGEWERBE	-	-	-

*) QUELLE: STATISTISCHES AMT DER EUROPÄISCHEN GEMEINSCHAFT, LUXEMBURG,
SYSTEM CRONOS FÜR DIE VERWALTUNG VON ZEITREIHEN, BEREICH INDE.
1) ALLGEMEINE SYSTEMATIK DER WIRTSCHAFTSZWEIGE IN DER EUROPÄISCHEN GEMEINSCHAFT.
2) NACE-NR. 11 - 15, 2 - 4.
3) NACE-NR. 1 - 5.