

PRODUZIERENDES GEWERBE

FACHSERIE

4

Reihe 3.1

**Produktion im Produzierenden Gewerbe
des In- und Auslandes**

1984



HERAUSGEBER: STATISTISCHES BUNDESAMT WIESBADEN

VERLAG: W. KOHLHAMMER GMBH STUTTGART UND MAINZ

PRODUZIERENDES GEWERBE

FACHSERIE

4

Reihe 3.1

**Produktion im Produzierenden Gewerbe
des In- und Auslandes**

1984

*Statistisches Bundesamt
Bildarchiv / Dokumentationsarchiv*



HERAUSGEBER: STATISTISCHES BUNDESAMT WIESBADEN

VERLAG: W. KOHLHAMMER GMBH STUTTGART UND MAINZ

Hinweis:

Bis Berichtsjahr 1983 erschienen
unter dem Titel: Produktion im
Produzierenden Gewerbe nach
Gütern und Gütergruppen.

Herausgeber:
Statistisches Bundesamt
Gustav-Stresemann-Ring 11
6200 Wiesbaden

Auslieferung:
Verlag W. Kohlhammer GmbH
Abt. Veröffentlichungen des Statistischen
Bundesamtes
Philipp-Reis-Str. 3
6500 Mainz 42
Telefon: 06131/59094-95
Telex: 4187768 DGV

Erscheinungsfolge: jährlich

Erschienen im Juni 1985

Preis: DM 19,10

Bestellnummer: 2040310 - 84700

Nachdruck - auch auszugsweise - nur mit Quellenangabe
unter Einsendung eines Belegexemplares gestattet.

Statist. Bundesamt - Bibliothek



14-14563

Inhalt

	Seite
Einführung	5
1 Graphische Darstellungen	9
2 Produktionswert nach Hauptgruppen	11
3 Produktionswert nach Hauptgruppen und Bundesländern	12
4 Umsatz nach Haupt- und Gütergruppen	13
5 Vierteljährlicher Produktionsindex für das Produzierende Gewerbe	
5.1 Unternehmen	14
5.2 Fachliche Unternehmensteile	16
6 Produktionswert und Index der Erzeugerpreise (Inlandsabsatz) nach Haupt- und Gütergruppen	18
7 Außenhandel (Spezialhandel) nach Haupt- und Gütergruppen	19
8 Preisindizes für die Ein- und Ausfuhr nach Haupt- und Gütergruppen	20
9 Warenverkehr mit der Deutschen Demokratischen Republik und Berlin (Ost) nach Haupt- und Gütergruppen	21
10 Produktionswert nach Gütergruppen und Güterzweigen	22
11 Produktion nach Güterarten und Güterklassen	
Elektrizität, Gas, Fernwärme, Wasser	27
Bergbauliche Erzeugnisse	27
Erzeugnisse des Grundstoff- und Produktionsgütergewerbes	
Mineralölerzeugnisse	28
Spalt- und Brutstoffe	29
Steine und Erden, Asbestwaren, Schleifmittel	30
Eisen und Stahl	35
NE-Metalle und -Metallhalbzeug (einschl. Edelmetallen und deren Halbzeug)	36
Gießereierzeugnisse	39
Erzeugnisse der Ziehereien, Kaltwalzwerke und der Stahlverformung	39
Chemische Erzeugnisse	111
Schnittholz, Sperrholz und sonstiges bearbeitetes Holz	133
Holzschliff, Zellstoff, Papier und Pappe	139
Gummiwaren	151
Erzeugnisse des Investitionsgüter produzierenden Gewerbes	
Stahlbauerzeugnisse und Schienenfahrzeuge	42
Maschinenbauerzeugnisse (einschl. Ackerschleppern)	46
Straßenfahrzeuge (ohne Ackerschlepper)	73
Wasserfahrzeuge	76
Elektrotechnische Erzeugnisse	77
Feinmechanische und optische Erzeugnisse, Uhren	91
Eisen-, Blech- und Metallwaren	97
Büromaschinen, Datenverarbeitungsgeräte und -einrichtungen	127
Fertigteilebauten im Hochbau	186
Erzeugnisse des Verbrauchsgüter produzierenden Gewerbes	
Musikinstrumente, Spielwaren, Sportgeräte, Schmuck, belichtete Filme, Füllhalter u.ä.	108
Feinkeramische Erzeugnisse	128
Glas und Glaswaren	130
Holzwaren	134
Papier- und Pappwaren	141
Druckereierzeugnisse, Vervielfältigungen	144
Kunststofferzeugnisse	145
Leder	153
Lederwaren und Schuhe	154
Textilien	156
Bekleidung	173
Erzeugnisse des Nahrungs- und Genußmittelgewerbes	
Erzeugnisse des Ernährungsgewerbes	179
Tabakwaren	186
Internationale Übersichten	
12 Produzierendes Gewerbe im Ausland (Produktion ausgewählter Erzeugnisse)	190

Abkürzungen

A	= Ampère	LFD.M	= laufende Meter
ADV-GERÄTEN U. -EINRICHTUNGEN	= Geräte und Einrichtungen für die automatische Datenverarbeitung	L.METALLKONSTRUKT.	= Leichtmetallkonstruktion
A.N.G./ANG.	= anderweitig nicht genannt	LWC	= light weight coated
AG	= Silber	LUTRO	= lufttrocken
AL ₂ (SO ₄) ₃	= Aluminiumsulfat	M	= Meter
AL ₂ O ₃	= Aluminiumoxid	M.	= mit
ANSCHL.	= anschließender	MAG	= Metall-Aktivgas-Schweißen
AP	= Altpapier	MIG	= Metall-Inertgas-Schweißen
AU	= Gold	MM	= Millimeter
B (MERINO-BIS B)	= feine Wollqualitäten	MOFA	= Motorfahrrad
BAC ₀₃	= Bariumcarbonat	M ₂	= Quadratmeter
BAUMASCH.	= Baumaschinen	M ₃	= Kubikmeter
BEST.	= bestimmte	N	= Stickstoff
BRT	= Bruttoregistertonne	NA ₂ CO ₃	= Natriumcarbonat
BZW.	= beziehungsweise	NaCl	= Natriumchlorid
B ₂ O ₃	= Bortrioxid	NaOH	= Natriumhydroxid
C	= Celsius	NA ₂ SO ₄	= Natriumsulfat
CHEM.	= chemisch	NA ₂ S ₂ O ₅	= Natriumpyrosulfit
CM ₃	= Kubikzentimeter	NE	= Nicht-Eisen
CU	= Kupfer	NH	= Niederspannungs-Hochlei- stung
D.	= der/die	NR.	= Nummer
DAB	= Deutsches Arznei Buch	NS-1	= Nanoreziproke Sekunde
DEN	= Denier (Maßeinheit für textile Fadenstärke)	O	= Ortho
DIN	= Deutsches Institut für Normung	OH.	= ohne
DM	= Deutsche Mark	P	= Para
DTEX	= dezitex (längenbezogene Masse für textile Fasern und Garne; 1 g/10 km)	PB	= Blei
DTZD	= Dutzend	PBO	= Blei (II)-oxid
EFF.	= effektiv	PCB	= Polychlorierte Biphenyle
EINSCHL.	= einschließlich	PHONOTECHN.	= Phonotechnischen
ELEKTRIZ. ERZEUGUNG	= Elektrizitätserzeugung	PVC	= Polyvinylchlorid
F	= Fluor	P ₂ O ₅	= Phosphorpentoxid
F.	= für	REP.V.	= Reparatur von
FE	= Eisen	S	= Schwefel
FM	= Frequenzmodulation	SiO ₂	= Siliciumdioxid
GEW.U.VERARB.V.	= Gewinnung und Verarbei- tung von	SO ₂	= Schwefeldioxid
GRUBENAUSB.	= Grubenausbau	SO ₃	= Schwefeltrioxid
GRUNDSTF.	= Grundstoff	ST	= Stück
HCL	= Chlorwasserstoff	SYPRO	= Systematik für das Pro- duzierende Gewerbe
HF	= Fluorwasserstoff	T	= Tonne
HL	= Hektoliter	TiO ₂	= Titandioxid
H.V.	= Herstellung von	TJ	= Terajoule
HZ	= Hertz	U.	= und
H ₂ O ₂	= Wasserstoffperoxid	U.A.	= und andere(s)
IND.	= Industrie	U.Ä.	= und ähnliche(s)
IT	= Kennzeichnung für harz- oder kautschukgebundene Asbestplatten und -dich- tungen	U. DGL.	= und dergleichen
KG	= Kilogramm	UHF	= Ultra-Hoch-Frequenz
KGTR	= Kilogramm trocken	UKW	= Ultrakurzwellen
KM/H	= Kilometer/Stunde	USW	= usw., und so weiter
KOH	= Kaliumhydroxid	V	= Volt
KT	= metrisches Karat	VC	= Vinylchlorid
KV	= Kilovolt	VERARB.V	= Verarbeitung von
KVA	= Kilovoltampère	VERARB.U.VEREDLG.	
KW	= Kilowatt	V.	= Verarbeitung und Ver- edlung von
KWH	= Kilowattstunde	VERTLG.	= Verteilung
K ₂ CO ₃	= Kaliumcarbonat	VHF	= Very High Frequency
K ₂ O	= Kaliumoxid	VH	= von Hundert
L	= Liter	W	= Watt
LANDW.	= Landwirtschaft	WALZWERKSEINR.	= Walzwerkseinrichtungen
		WEITERVERARB.	= Weiterverarbeitung
		WIG	= Wolfram-Inertgas-Schweißen
		WISTA	= Wirtschaft und Statistik
		Z.B.	= zum Beispiel
		ZN	= Zink
		ZNS	= Zinksulfid
		ZNSO ₄	= Zinksulfat
		ZP	= Zellstoffpapier

Zeichenerklärung

-	nichts vorhanden	...	Angabe fällt später an
0	weniger als die Hälfte von 1 in der letzten besetzten Stelle, jedoch mehr als nichts	()	Aussagewert eingeschränkt, da der Zahlenwert Fehler aufweisen kann
.	Zahlenwert unbekannt	*	Gesamtproduktion
.A	Zahlenwert geheimzuhalten]	aus Gründen der Geheimhaltung bzw. Vergleichbarkeit zusammengefaßt.

Einführung

In der vorliegenden Veröffentlichung werden Ergebnisse der Produktionsstatistik und als Ergänzung hierzu zusammenfassende Daten aus anderen Erhebungen wie der Außenhandelsstatistik, der Statistik des Warenverkehrs mit Berlin (Ost) und der DDR, der Preisstatistik sowie ausgewählter Erzeugnisse des produzierenden Gewerbes im Ausland gegeben.

1 Vierteljährliche Produktionserhebung

Mit dem "Gesetz über die Statistik im produzierenden Gewerbe" vom 6. November 1975, in der Fassung der Bekanntmachung vom 30. Mai 1980 (BGBl. I S. 641), in Verbindung mit dem Gesetz über die Statistik für Bundeszwecke (Bundesstatistikgesetz - BStatG) vom 14. März 1980 (BGBl. I S. 289) wurde die Grundlage für die Vereinheitlichung und Zusammenfassung der Erhebungen innerhalb des produzierenden Gewerbes (Bergbau und Verarbeitendes Gewerbe, Baugewerbe, Energie- und Wasserversorgung) geschaffen. In diese Neuordnung der Statistik wurde auch die Berichterstattung über die Produktion einbezogen.

Der Berichtskreis der Vierteljährlichen Produktionserhebung umfaßt Betriebe des Bergbaus und des Verarbeitenden Gewerbes (einschl. Fertigteilbau) von Unternehmen des produzierenden Gewerbes mit im allgemeinen 20 Beschäftigten und mehr sowie Betriebe des Bergbaus und des Verarbeitenden Gewerbes (einschl. Fertigteilbau) mit im allgemeinen 20 Beschäftigten und mehr von Unternehmen der übrigen Wirtschaftsbereiche (einschl. Produzierendes Handwerk).

Als Ausnahme von der allgemeinen Abschneidegrenze "20 Beschäftigte und mehr" werden folgende SYPRO-Zweige ab "10 Beschäftigte und mehr" einbezogen:

- 2512 - Gewinnung von Natursteinen, a.n.g.,
- 2516 - Gewinnung von Sand, Kies,
- 2591 - Herstellung von Transportbeton,
- 6816 - Herstellung von Kartoffelerzeugnissen a.n.g.,
- 6825 - Obst- und Gemüseverarbeitung,
- 6847 - Talgsmelzen, Schmalzsiedereien,
- 6856 - Fischverarbeitung,
- 6872 - Mälzerei,
- 6873 - Alkoholbrennerei,
- 6875 - Herstellung von Spirituosen,
- 6879 - Mineralbrunnen, Herstellung von Mineralwasser, Limonaden,
- 6889 - Herstellung von Futtermitteln.

Für den SYPRO-Zweig 5311 Säge- und Hobelwerke gilt als Abschneidegrenze der "Jahreseinschnitt von mindestens 1 000 m³ Rundholz".

Als Grundlage der Erhebung und der Gliederung der Daten dient das "Systematische Güterverzeichnis für Produktionsstatistiken, Ausgabe 1982, Teil 2: Systematisches Güterverzeichnis für Statistiken im produzierenden Gewerbe (GP)"¹⁾.

Die nachgewiesenen Zahlen werden überwiegend im Rahmen der Vierteljährlichen Produktionserhebung ermittelt. In den Gütergruppen 10 (Elektrizität, Gas, Fernwärme, Wasser), 21 (Bergbauliche Erzeugnisse), 22 (Mineralölerzeugnisse), 27 (Eisen und Stahl), 28 (NEMetalle und -Metallhalbzeug), 29 (Gießereierzeugnisse) und 63 (Textilien) werden zusätzlich Fachstatistiken herangezogen.

Bei den dargestellten Erzeugnissen ist zu unterscheiden:

Zum Absatz bestimmte Produktion. Sie umfaßt im allgemeinen den verkaufsfähigen, für den Markt vorgesehenen Produktionsausstoß (ohne Handelsware und umgepackte Ware) sowie den Eigenverbrauch und wird meistens nach Menge und Wert ohne Kennzeichnung dargestellt. Bei der Gütergruppe 63 = Textilien beziehen sich die Angaben grundsätzlich nur auf die "Produktion für eigene Rechnung". Bei einigen Textilien werden zusätzlich auch Angaben über die "Produktion für fremde Rechnung" ausgewiesen. Dem Wert der zum Absatz bestimmten Produktion liegen die im Berichtszeitraum erzielten Verkaufspreise ab Werk zugrunde. Der Wert umfaßt auch die Kosten der Verpackung, selbst wenn sie gesondert in Rechnung gestellt sind. Nicht einbezogen sind dagegen die in Rechnung gestellte Umsatz- und Verbrauchsteuer sowie gesondert in Rechnung gestellte Frachtkosten. Rabatte sind abgezogen.

Gesamtproduktion. Sie wird bei rund 1 200 Positionen des Güterverzeichnisses nachgewiesen und ist in der

1) Eine ausführliche Darstellung über die Gliederungsgesichtspunkte dieser Systematik, Definitionen einzelner Begriffe etc. geben o.g. Güterverzeichnis sowie ein Aufsatz in "Wirtschaft und Statistik" 11/82, S. 782 ff.

Maßeinheitsspalte durch einen (*) besonders gekennzeichnet. Die Gesamtproduktion schließt neben der zum Absatz bestimmten Produktion auch die zur Weiterverarbeitung im berichtenden Betrieb, in einem anderen Betrieb desselben Unternehmens oder die für einen Lohnauftrag in einem anderen Unternehmen bestimmte Produktion ein. Nach Möglichkeit ist in diesen Fällen auch die zum Absatz bestimmte Produktion als "Darunterposition" getrennt aufgeführt. Soweit für die Gesamtproduktion Werte angegeben sind, wurde die zur Weiterverarbeitung bestimmte Produktionsmenge mit vergleichbaren Verkaufspreisen bewertet.

Lohnarbeit. Sie liegt vor, wenn vom Auftraggeber unberechnet geliefertes Material be- oder verarbeitet wird. Als Wert gibt der Auftragnehmer die vom Auftraggeber gezahlte Vergütung an. Lohnarbeit ist im allgemeinen wert- und mengenmäßig in der zum Absatz bestimmten Produktion enthalten (ausgenommen z.B. Gütergruppe 63 = Textilien sowie einige Positionen der Gütergruppe 22 = Mineralölzeugnisse) und wird nur bei besonderer Bedeutung getrennt nachgewiesen.

Lohnveredlung, Reparaturen und Montage sind als Schlußpositionen der jeweiligen Gütergruppen aufgeführt und werden im allgemeinen nur wertmäßig dargestellt.

Lohnveredlung liegt vor, wenn ein vom Auftraggeber unberechnet geliefertes Erzeugnis im Lohnvertrag veredelt wird. Dabei bleibt die Form des Erzeugnisses selbst erhalten.

Reparaturen sind Instandsetzungsarbeiten, bei denen das reparierte Erzeugnis nur in geringem Umfang neu erstellt wird.

Als Montage gilt der Zusammenbau von Erzeugnissen, die im wesentlichen nicht im berichtenden Betrieb selbst gefertigt werden. Erfolgt der Zusammenbau im berichtenden Betrieb, so wird der Montagewert im allgemeinen dem Produktionswert des betreffenden Erzeugnisses zugeschlagen.

Art der Fertigung, des Materials, der Oberflächenbehandlung u.ä. In einzelnen Positionen der Gütergruppen 28, 30 bis 33, 37, 38, 63 wird zusätzlich nach der Art der Fertigung, des Materials, der Funktion (Steuerung), der Oberflächenbehandlung etc. unterschieden.

Wegen der statistischen **G e h e i m - h a l t u n g** betrieblicher Einzelangaben werden Daten für solche Erzeugnisse, die entweder von weniger als drei Betrieben produziert wurden oder an deren Herstellung ein Betrieb überwiegend beteiligt war, nicht veröffentlicht. Dies kann dazu führen, daß z.B. innerhalb einer vierstelligen Güterklasse die Angaben für eine weitere Position geheimzuhalten sind; diese fehlenden Daten sind aber in den Summen enthalten.

G e r i n g f ü g i g e A b w e i - c h u n g e n in den Summen sind auf Runden der Zahlen zurückzuführen; Differenzen gegenüber früheren Veröffentlichungen erklären sich durch zwischenzeitlich vorgenommene Korrekturen.

2 Vierteljährlicher Produktionsindex

Die originär berechneten Vierteljährlichen Produktionsindizes auf Basis 1980 = 100 sollen vor allem der mittelfristigen Konjunktur- und Strukturbeobachtung dienen. Die Ergebnisse sind entsprechend der "Systematik der Wirtschaftszweige (Ausgabe 1979), Fassung für die Statistik im Produzierenden Gewerbe (SYPRO)" gegliedert.

Der **I n d e x f ü r U n t e r n e h m e n** (Tabelle 5.1) ist aus den Indizes für fachliche Unternehmensteile zusammengesetzt. Die (geschätzte) Verteilung des Census-Value-Added für Unternehmen auf die einzelnen fachlichen Unternehmensteile legt die Struktur für die Berechnung des Unternehmensindex fest. Die weitere Aggregation der Unternehmensindizes zu 2-Stellern und den Hauptgruppen der SYPRO wird über ein aus der Bruttowertschöpfung zu Marktpreisen ohne Umsatzsteuer des Jahres 1980 gebildetes Gewichtungsschema vorgenommen.

Der **I n d e x f ü r f a c h l i c h e U n t e r n e h m e n s t e i l e** (Tabelle 5.2) wird auf der Grundlage der gesamten Vierteljährlichen Produktionserhebung unter Ausschaltung der Preisveränderungen berechnet. Grundlage für die Zusammenfassung der Indizes der SYPRO-4-Steller zu SYPRO-2-Stellern, Hauptgruppen usw. sind die Gewichte, die sich aus dem Census-Value-Added des Basisjahres 1980 ergeben.

Eine ausführliche Darstellung der Methoden der Indexberechnung ist in der Zeitschrift "Wirtschaft und Statistik", Heft 12/83 erschienen.

Ergebnisse des Vierteljährlichen Produktionsindex für das Produzierende Gewerbe auf Basis 1980 = 100 für den Berichtszeitraum von 1978 bis einschließlich 3. Vierteljahr 1983 sind als Arbeitsunterlage vom Statistischen Bundesamt, Gruppe IV A, zu beziehen.

Neben den Daten der Produktionsstatistik werden zu Vergleichszwecken zusammenfassende Ergebnisse folgender Statistiken gegeben:

3 Monatsbericht im Bergbau und Verarbeitenden Gewerbe

Dargestellt wird in Tabelle 4 der Umsatz nach fachlichen Betriebsteilen. Bei Betrieben mit Betriebsteilen in mehreren SYPRO-Zweigen sind die Betriebsergebnisse entsprechend der Produktion auf die verschiedenen SYPRO-Zweige aufgeteilt (bisheriges Beteiligtenkonzept). Nicht in die Ergebnisse einbezogen sind die Umsätze, die in fachlichen Betriebsteilen außerhalb des Bergbaus und Verarbeitenden Gewerbes, z.B. Umsätze aus Handelsware, erzielt werden. Die nachgewiesenen Umsätze verstehen sich ohne Umsatzsteuer, ohne unternehmensinterne Lieferungen, jedoch einschließlich Verbrauchsteuern und Kosten für Transport und Verpackung. Im Vergleich zu den Produktionswerten ergeben sich bei den Umsätzen u.a. definitorische Abweichungen bezüglich der Bewertung, der Zuordnung der nichtphysischen Produktion sowie der Einbeziehung der Wehrgüter. Ausführliche Ergebnisse der Monatsberichte im Bergbau und Verarbeitenden Gewerbe mit Erläuterungen enthält die monatliche Veröffentlichung der Fachserie 4 (Produzierendes Gewerbe), Reihe 4.1.1: Beschäftigung, Umsatz und Energieversorgung der Unternehmen und Betriebe im Bergbau und Verarbeitenden Gewerbe.

4 Preise und Preisindizes für gewerbliche Produkte (Erzeugerpreise) sowie für die Ein- und Ausfuhr

In Tabelle 6 werden Erzeugerpreisindizes auf Basis 1980 in der an das Güterverzeichnis für Produktionsstatistiken angelehnten Gliederung dargestellt. Weitergehende Ergebnisse sowie methodische Erläuterungen enthält die monatliche Veröffentlichung der Fachserie 17 (Preise), Reihe 2: Preise und Preisindizes für gewerbliche Produkte (Erzeugerpreise).

Preisindizes auf Basis 1980 für die Einfuhr und Ausfuhr von Waren in der an das Güter-

verzeichnis für Produktionsstatistik angelehnten Gliederung sind in Tabelle 8 dargestellt. Weitergehende Angaben sind in der monatlichen Veröffentlichung der Fachserie 17 (Preise), Reihe 8: Preise und Preisindizes für die Ein- und Ausfuhr enthalten.

5 Außenhandel (Spezialhandel)

Die Ein- und Ausfuhr von Gütern in der an das Güterverzeichnis für Produktionsstatistiken angelehnten Gliederung sind in Tabelle 7 wiedergegeben. Der Außenhandel umfaßt den Warenverkehr mit dem Ausland; der Warenverkehr mit der Deutschen Demokratischen Republik und Berlin (Ost) ist darin nicht enthalten (vgl. Ziffer 6). Der Spezialhandel umfaßt die unmittelbare Einfuhr von Waren in den freien Verkehr, zur zollamtlich bewilligten aktiven Veredlung (Eigen- und Lohnveredlung), nach zollamtlich bewilligter passiver Veredlung, auch Ausbesserungsverkehr, die Einfuhr von ausländischen Waren aus Lager in die vorgenannten Einfuhrarten, sowie die Ausfuhr von Waren aus dem freien Verkehr, nach zollamtlich bewilligter aktiver Veredlung (Eigen- und Lohnveredlung), zur zollamtlich bewilligten passiven Veredlung, auch Ausbesserungsverkehr.

Hinsichtlich tiefer gegliederter Ergebnisse der Außenhandelsstatistik wird auf die verschiedenen Veröffentlichungen der Fachserie 7 (Außenhandel) verwiesen.

6 Warenverkehr mit der Deutschen Demokratischen Republik und Berlin (Ost)

Lieferungen und Bezüge des Bundesgebietes in der an das Güterverzeichnis für Produktionsstatistiken angelehnten Gliederung sind in Tabelle 9 wiedergegeben. Bezüglich weiterer Ergebnisse wird auf die monatlichen Veröffentlichungen der Fachserie 6 (Handel, Gastgewerbe, Reiseverkehr), Reihe 6: Warenverkehr mit der Deutschen Demokratischen Republik und Berlin (Ost) verwiesen.

7 Statistik des Auslandes: Produktion, Ein- und Ausfuhr ausgewählter Erzeugnisse in den Ländern der Europäischen Gemeinschaften

Im vorliegenden Heft werden Produktions-, Ein- und Ausfuhrdaten für ausgewählte Erzeugnisse der EG-Länder für den Berichtszeitraum 1981 bis 1983 gegenübergestellt. Es handelt sich um Produkte, die sowohl bezüglich der Produk-

tion wie auch der Ein- und Ausfuhr nach einer weitgehend harmonisierten Produktionssystematik gegliedert sind. Die Grunddaten stammen aus der Datenbank CRONOS des Statistischen Amtes der Europäischen Gemeinschaften.

Die Produktions- und Außenhandelsdaten sind in Mengeneinheiten ausgedruckt. Als Erleichterung für den Benutzer wurden auch die Inlandsverfügbarkeit (Produktion abzüglich Ausfuhr plus Einfuhr), die Exportquote (Anteil der Ausfuhr an der Produktion) und die Importabhängigkeit (Anteil der Einfuhr an der Inlandsverfügbarkeit) berechnet.

Die Produktauswahl beschränkt sich hier auf rund 70 Erzeugnisse der Textilindustrie.

Bisher sind in dieser Reihe folgende auslandsstatistische Beiträge erschienen:

- 2. Vj. 1983: Produktion ausgewählter Erzeugnisse des Produzierenden Gewerbes im Ausland.
- 3. Vj. 1983: Index der industriellen Produktion 1975 - 1982 in ausgewählten OECD-Ländern.
- 4. Vj. 1983: Produktion, Ein- und Ausfuhr ausgewählter Erzeugnisse in den Ländern der Europäischen Gemein-

ten (Erzeugnisse der Schuh- und Bekleidungsindustrie).

- 1983 (Jahresheft): Produktion ausgewählter Erzeugnisse der chemischen Industrie.
- 1. Vj. 1984: Produktion, Ein- und Ausfuhr ausgewählter Erzeugnisse in den Ländern der Europäischen Gemeinschaften für die Produktgruppen Chemiefasern, Papier und Pappe, Elektrohaushaltsgeräte, Büromaschinen, Datenverarbeitungsgeräte und -einrichtungen.
- 2. Vj. 1984: Produktion ausgewählter Erzeugnisse des Produzierenden Gewerbes im Ausland (Indizes der Produktion, der Beschäftigung und der Arbeitsproduktivität).
- 3. Vj. 1984: Produktion ausgewählter Erzeugnisse des Produzierenden Gewerbes im Ausland (Metallverarbeitende Industrie, Feinmechanik und Optik, Leder und Sonstiges Produzierendes Gewerbe).
- 4. Vj. 1984: Produktion, Ein- und Ausfuhr ausgewählter Erzeugnisse in den Ländern der Europäischen Gemeinschaften (Erzeugnisse der Schuh- und Bekleidungsindustrie).

PRODUKTION¹⁾AUSGEWÄHLTER ERZEUGNISSE
IM BERGBAU UND VERARBEITENDEN GEWERBE NACH HAUPTGRUPPEN

— in jeweiligen Preisen - - - in Preisen von 1980

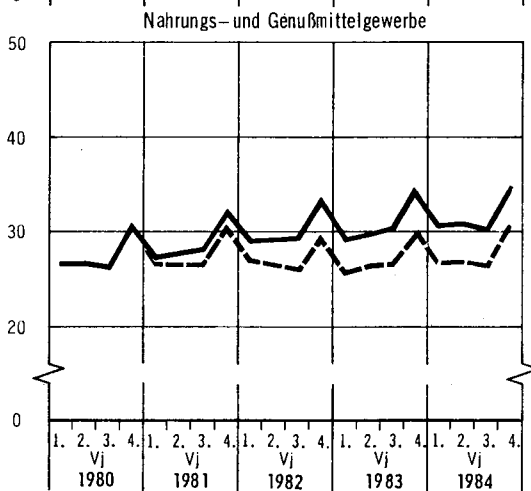
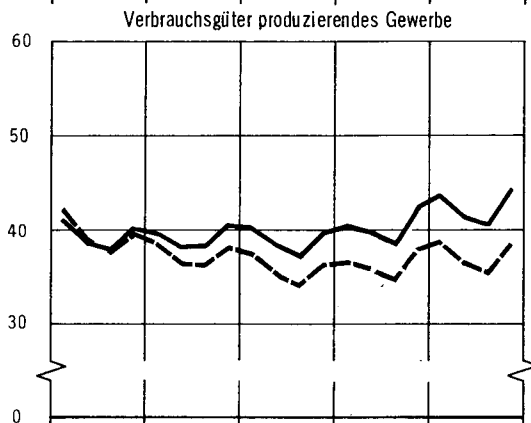
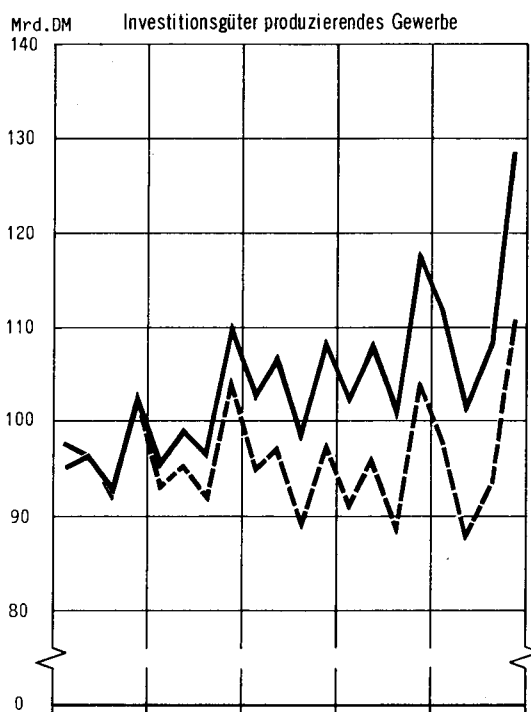
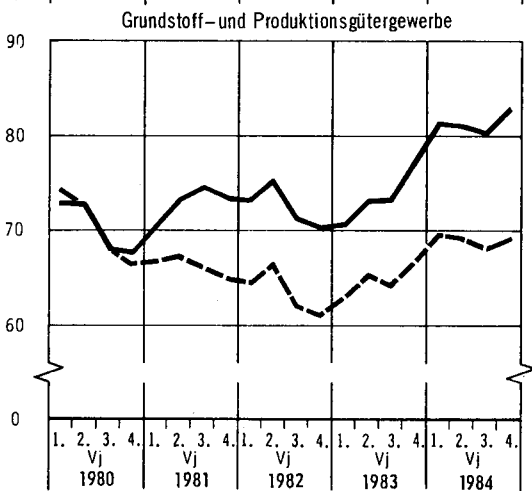
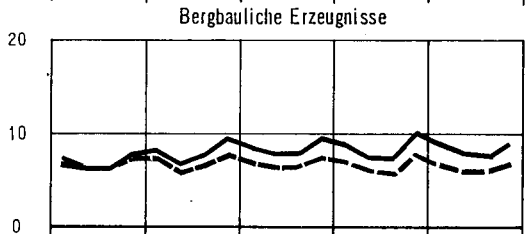
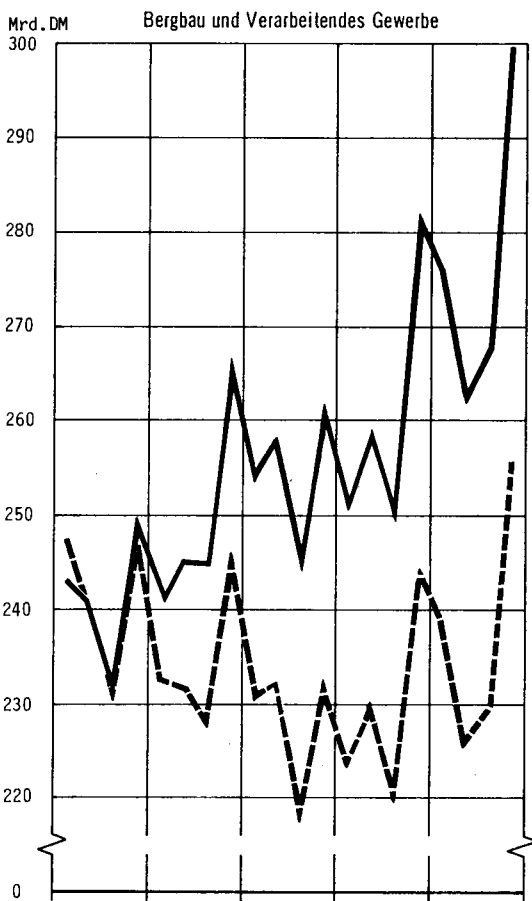

1) Zum Absatz bestimmt.

2 Produktionswert nach Hauptgruppen*)

Jahr Vierteljahr	Insgesamt			Bergbauliche Erzeugnisse			Erzeugnisse des Grundstoff- und Produktionsgütergewerbes		
	Mill. DM	Veränderung 1)	Anteil	Mill. DM	Veränderung 1)	Anteil	Mill. DM	Veränderung 1)	Anteil
1980	965 113	+ 7,7	100	27 421	+ 26,2	2,8	281 784	+ 8,1	29,2
1981	997 974	+ 3,4	100	32 672	+ 19,1	3,3	292 340	+ 3,7	29,3
1982	1 017 763	+ 2,0	100	34 443	+ 5,4	3,4	290 480	- 0,6	28,5
1983	1 040 389	+ 2,2	100	33 305	- 3,3	3,3	294 791	+ 1,5	28,3
1984	1 104 453	+ 6,2	100	32 554	- 2,3	2,9	325 507	+ 10,4	29,5
1983									
1. Vj	250 760	- 1,2	100	8 726	+ 0,7	3,5	70 960	- 3,4	28,3
2. Vj	258 747	+ 0,2	100	7 576	- 5,8	2,9	73 275	- 2,9	28,3
3. Vj	249 235	+ 2,1	100	7 161	- 11,7	2,9	73 272	+ 2,8	29,4
4. Vj	281 647	+ 7,6	100	9 842	+ 2,2	3,5	77 284	+ 9,9	27,4
1984									
1. Vj	275 942	+10,0	100	8 660	- 0,8	3,1	81 256	+ 14,5	29,5
2. Vj	261 460	+ 1,0	100	7 356	- 2,9	2,8	81 312	+ 11,0	31,1
3. Vj	267 067	+ 7,2	100	7 515	+ 4,9	2,8	80 329	+ 9,6	30,1
4. Vj	299 984	+ 6,5	100	9 022	- 8,3	3,0	82 610	+ 6,9	27,5

Jahr Vierteljahr	Erzeugnisse des Investitionsgüter produzierenden Gewerbes			Erzeugnisse des Verbrauchsgüter produzierenden Gewerbes			Erzeugnisse des Nahrungs- und Genussmittelgewerbes		
	Mill. DM	Veränderung 1)	Anteil	Mill. DM	Veränderung 1)	Anteil	Mill. DM	Veränderung 1)	Anteil
1980	387 477	+ 7,2	40,2	158 002	+ 6,7	16,4	110 429	+ 6,0	11,4
1981	400 655	+ 3,4	40,1	156 505	- 0,9	15,7	115 802	+ 4,9	11,6
1982	415 909	+ 3,8	40,9	155 741	- 0,5	15,3	121 211	+ 4,7	11,9
1983	428 202	+ 3,0	41,1	160 631	+ 3,2	15,4	123 460	+ 1,9	11,9
1984	449 532	+ 5,0	40,7	170 259	+ 6,0	15,4	126 601	+ 2,5	11,5
1983									
1. Vj	101 748	- 0,5	40,6	40 207	- 0,1	16,0	29 118	+ 0,1	11,6
2. Vj	108 444	+ 1,4	41,9	39 684	+ 3,0	15,4	29 768	+ 1,7	11,5
3. Vj	100 047	+ 2,0	40,1	38 431	+ 3,1	15,4	30 324	+ 3,3	12,2
4. Vj	117 963	+ 8,5	41,9	42 309	+ 6,6	15,0	34 250	+ 2,2	12,2
1984									
1. Vj	111 510	+ 9,6	40,4	43 816	+ 9,0	15,9	30 699	+ 5,4	11,1
2. Vj	100 931	- 6,9	38,6	41 292	+ 4,0	15,8	30 569	+ 2,7	11,7
3. Vj	108 210	+ 8,2	40,5	40 706	+ 5,9	15,2	30 307	- 0,1	11,4
4. Vj	128 881	+ 9,3	43,0	44 445	+ 5,1	14,8	35 026	+ 2,3	11,7

*) Zum Absatz bestimmt.

1) Veränderung gegenüber entsprechendem Vorjahreszeitraum.

3 Produktionswert nach Hauptgruppen und Bundesländern*)

Zeitraum Hauptgruppen	Insgesamt	SchH	Hmb	Ndsa	Brm	NW	Hess	RhPf	BaWÜ	Bay	Saar	Bln (W)
<u>Mill. DM</u>												
1980	965 113	25 948	25 172	99 829	11 567	306 155	72 960	60 838	169 050	146 790	18 674	28 130
1981	997 974	27 877	27 036	104 342	12 329	319 153	72 683	61 804	172 166	152 097	19 626	28 861
1982	1 017 763	28 299	29 069	106 959	12 354	322 238	72 788	62 155	176 167	157 103	20 224	30 407
1983	1 040 389	28 752	30 493	111 029	13 216	317 259	75 196	61 787	183 644	166 645	20 047	32 321
davon (1983)												
Bergbauliche Er- zeugnisse	33 305	23	8	8 043	-	21 649	587	35	197	227	2 536	-
Erzeugnisse des Grundstoff- und Produktions- gütergewerbes .	294 791	7 062	14 518	27 700	2 734	116 986	24 506	23 677	31 544	35 141	6 251	4 672
Investitions- güter produzie- renden Gewerbes	428 202	9 945	8 010	41 971	5 953	107 523	31 121	21 842	104 043	74 696	8 466	14 632
Verbrauchsgüter produzierenden Gewerbes	160 631	4 177	1 579	13 032	728	44 648	11 587	10 512	34 208	34 783	1 535	3 842
Nahrungs- und Genusmittel- gewerbes	123 460	7 545	6 378	20 283	3 801	26 453	7 395	5 721	13 652	21 798	1 259	9 175
1984	1 104 453	29 610	31 338	117 742	13 534	339 132	79 240	64 010	195 775	177 376	21 378	35 318
davon												
Bergbauliche Er- zeugnisse	32 554	25	6	7 591	-	21 101	673	37	217	222	2 682	-
Erzeugnisse des Grundstoff- und Produktions- gütergewerbes .	325 507	7 705	15 787	29 737	2 540	131 817	26 573	26 305	35 611	37 450	6 810	5 172
Investitions- güter produzie- renden Gewerbes	449 532	9 735	8 117	45 374	6 477	111 970	32 258	20 242	109 461	80 761	9 070	16 067
Verbrauchsgüter produzierenden Gewerbes	170 259	4 460	1 448	14 003	756	47 151	12 359	11 140	36 381	36 906	1 582	4 073
Nahrungs- und Genusmittel- gewerbes	126 601	7 685	5 980	21 037	3 761	27 093	7 377	6 286	14 105	22 037	1 234	10 006
<u>Prozent</u>												
1980	100	2,7	2,6	10,3	1,2	31,8	7,6	6,3	17,5	15,2	1,9	2,9
1981	100	2,8	2,7	10,5	1,2	31,9	7,3	6,2	17,3	15,2	2,0	2,9
1982	100	2,8	2,9	10,5	1,2	31,6	7,2	6,1	17,3	15,4	2,0	3,0
1983	100	2,8	2,9	10,7	1,3	30,5	7,2	5,9	17,7	16,0	1,9	3,1
davon (1983)												
Bergbauliche Er- zeugnisse	100	0,1	0,0	24,2	-	64,9	1,8	0,1	0,6	0,7	7,6	-
Erzeugnisse des Grundstoff- und Produktions- gütergewerbes ..	100	2,4	4,9	9,4	0,9	39,8	8,3	8,0	10,7	11,9	2,1	1,6
Investitions- güter produzie- renden Gewerbes	100	2,3	1,9	9,8	1,4	25,1	7,3	5,1	24,3	17,4	2,0	3,4
Verbrauchsgüter produzierenden Gewerbes	100	2,6	1,0	8,1	0,5	27,7	7,2	6,5	21,3	21,7	1,0	2,4
Nahrungs- und Genusmittel- gewerbes	100	6,1	5,2	16,4	3,1	21,4	6,0	4,6	11,1	17,7	1,0	7,4
1984	100	2,7	2,8	10,7	1,2	30,7	7,2	5,8	17,7	16,1	1,9	3,2
davon												
Bergbauliche Er- zeugnisse	100	0,1	0,0	23,3	-	64,8	2,1	0,1	0,7	0,7	8,2	-
Erzeugnisse des Grundstoff- und Produktions- gütergewerbes .	100	2,4	4,9	9,1	0,8	40,4	8,2	8,1	10,9	11,5	2,1	1,6
Investitions- güter produzie- renden Gewerbes	100	2,2	1,8	10,1	1,4	24,9	7,2	4,5	24,4	18,0	2,0	3,6
Verbrauchsgüter produzierenden Gewerbes	100	2,6	0,9	8,2	0,4	27,7	7,3	6,5	21,4	21,7	0,9	2,4
Nahrungs- und Genusmittel- gewerbes	100	6,1	4,7	16,6	3,0	21,4	5,8	5,0	11,1	17,4	1,0	7,9

*) Zum Absatz bestimmt. Der Nachweis nach Bundesländern schließt die Fachstatistiken ein.

4 Umsatz nach Haupt- und Gütergruppen
Ergebnisse für fachliche Betriebsteile
 Mill. DM

Nummer der Systematik 1)	Warenbenennung	Insgesamt			Auslandsumsatz		
		1982	1983	1984 ^{P)}	1982	1983	1984 ^{P)}
	Erzeugnisse d. Bergbaus und Verarb. Gewerbes 2)	1 127 478	1 148 536	1 220 020	319 108	324 007	365 204
	Bergbauliche Erzeugnisse	29 425	30 685	32 992	4 108	4 181	5 080
	Erzeugnisse des Grundstoff- und Produktionsgütergewerbes 3)	321 115	321 289	352 084	88 717	92 081	107 056
	Erzeugnisse des Investitionsgüter produzierenden Gewerbes 2)	466 477	478 007	503 693	184 326	184 359	204 011
	Erzeugnisse des Verbrauchsgüter produzierenden Gewerbes 4)	164 797	169 655	179 847	29 691	30 693	34 925
	Erzeugnisse des Nahrungs- und Genußmittelgewerbes	145 665	148 900	151 404	12 267	12 694	14 133
22	Mineralölerzeugnisse	65 028 ^{a)}	55 359 ^{a)}	59 327 ^{a)}	3 334	3 174	3 036
24	Spalt- und Brutstoffe	331	385	477	45	56	59
25	Steine und Erden, Asbestwaren, Schleifmittel	27 507	28 643	28 869	2 818	2 782	3 041
27	Eisen und Stahl	41 890	38 578	44 273	17 512	15 116	18 191
28	NE-Metalle und -Metallhalbzeug ⁵⁾	19 106	20 937	23 461	5 438	6 137	7 196
2910	Eisen-, Stahl- und Temperguß	7 439	7 020	7 308	1 488	1 420	1 608
2950	NE-Metallformguß ⁶⁾	2 790	3 002	3 628	247	284	427
3011/ 3015	Erzeugnisse der Ziehereien und Kaltwalzwerke	8 731	8 942	9 563	2 324	2 276	2 668
3030	Mechanik, a.n.g.	637	634	691	9	12	11
40	Chemische Erzeugnisse	117 893	126 820	140 952	48 416	53 183	61 711
53	Schnittholz, Sperrholz und sonst. bearb. Holz	7 622	7 934	8 125	843	847	1 020
55	Holzschliff, Zellstoff, Papier und Pappe	11 464	11 983	14 137	3 637	4 069	5 145
59	Gummiwaren	10 677	11 051	11 272	2 605	2 725	2 941
31	Stahlbauerzeugnisse und Schienenfahrzeuge	23 132	21 719	22 309	4 593	4 287	4 673
32	Maschinenbauerzeugnisse ⁷⁾	118 558	118 926	126 540	54 882	53 505	59 446
33	Straßenfahrzeuge ⁸⁾	127 551	133 781	137 073	61 505	60 954	66 633
34	Wasserfahrzeuge	7 001	8 091	7 181	2 923	3 139	3 543
35	Luft- und Raumfahrzeuge ⁹⁾	9 368	8 178	8 359	4 023	4 277	4 324
36	Elektrotechnische Erzeugnisse ...	108 208	111 585	119 569	35 262	35 917	39 670
37	Feinmechanische und optische Erzeugnisse, Uhren	12 973	13 153	14 009	4 789	4 841	5 252
3021/ 3025	Erzeugnisse der Stahlverformung	14 137	13 814	14 854	2 307	2 297	2 752
38	Eisen-, Blech- und Metallwaren ..	34 258	35 671	38 369	8 294	8 608	9 770
50	Büromaschinen, Datenverarbeitungsgeräte und -einrichtungen ..	11 292	13 089	15 429	5 748	6 534	7 948
39	Musikinstrumente, Spielwaren, Sportgeräte, Schmuck, belichtete Filme, Füllhalter u.ä.	5 989	6 052	6 194	1 857	1 877	2 002
51	Feinkeramische Erzeugnisse	3 880	3 837	4 013	1 400	1 272	1 385
52	Glas und Glaswaren	8 221	8 448	8 819	2 035	2 224	2 486
54	Holzwaren	24 903	25 864	26 324	2 848	2 887	3 194
56	Papier- und Pappwaren	16 211	16 459	17 552	2 290	2 516	2 812
57	Druckereierzeugnisse, Vielfältigungen	20 135	20 236	21 779	1 309	1 146	1 425
58	Kunststoff erzeugnisse	28 116	30 521	33 485	5 900	6 469	7 670
61	Leder	1 211	1 383	1 539	341	349	420
62	Lederwaren und Schuhe	5 900	5 952	5 982	999	1 076	1 100
63	Textilien	30 263	30 728	32 624	7 597	7 652	8 723
64	Bekleidung	19 915	20 119	21 466	3 110	3 220	3 690
65	Reparaturen von Gebrauchsgütern 10)	52	57	71	3	5	15
68	Erzeugnisse des Ernährungsgewerbes	129 389 ^{b)}	130 983 ^{b)}	132 634 ^{b)}	11 422	11 605	12 974
69	Tabakwaren	16 276 ^{c)}	17 917 ^{c)}	18 770 ^{c)}	845	1 089	1 159

Siehe Fachserie 4, Reihe 4.1.1

1) Systematik der Wirtschaftszweige, Ausgabe 1979, Fassung für die Statistik im Produzierenden Gewerbe (SYPRO). Jedoch wurden die Wirtschaftszweig-, Wirtschaftsgruppenbezeichnungen nicht übernommen.

2) Ohne Fertigteilbauten im Hochbau.

3) Ohne Flachglas.

4) Einschließlich Flachglas.

5) Einschl. Edelmetallen und deren Halbzeug.

6) Einschl. Edelmetallformguß.

7) Einschl. Ackerschleppern.

8) Ohne Ackerschlepper.

9) Einschl. Flugbetriebs-, Rettungs-, Sicherheits- und Bodengeräte.

10) Ohne elektrische Geräte.

a) Hiervon Verbrauchsteuern 1982: 16 091 Mill. DM, 1983: 12 080 Mill. DM, Januar bis August 1984: 8 213 Mill. DM.

b) Hiervon Verbrauchsteuern 1982: 3 461 Mill. DM, 1983: 3 502 Mill. DM, Januar bis August 1984: 2 144 Mill. DM.

c) Hiervon Verbrauchsteuern 1982: 11 290 Mill. DM, 1983: 12 706 Mill. DM, Januar bis August 1984: 8 822 Mill. DM.

p) Vorläufiges Ergebnis.

SYPRO- NR.	WIRTSCHAFTSZWEIG	GEWICHTUNG	1984	VERAEND.	1984	VERAENDERUNG		1984
				IN O/O 1984 GEGEN 1983		IN 1984 GEGEN 1983	O/O 1984 GEGEN 1983	
	PRODUZIERENDES GEWERBE INSGESAMT	100.00	98.6	3.7	96.2	3.3	-1.0	101.0
	PRODUZIERENDES GEWERBE (OH. BAUHAUPTGEWERBE)	89.83	99.6	3.6	97.8	3.2	0.4	101.5
1010-30	ELEKTRIZITAETS-U. GASVERSORGUNG	6.03	107.6	5.1	111.6	7.9	10.1	103.5
	BERGBAU U. VERARBEITENDES GEWERBE	83.80	99.1	3.7	96.7	2.8	-0.4	101.4
21	BERGBAU	2.34	88.7	-2.4	89.4	-2.9	-0.3	87.9
2111	STEINKOHLENBERGB. U. -BRIKETHERSTELLUNG, KOKEREI	1.74	85.7	-4.4	86.5	-5.4	-1.5	84.9
	VERARBEITENDES GEWERBE	81.46	99.4	3.9	96.9	2.9	-0.4	101.8
	GRUNDSTOFF-U. PRODUKTIONSGUETERGEWERBE	22.38	97.6	4.6	97.8	6.1	3.5	97.5
22	MINERALOELVERARBEITUNG	4.39	83.5	-0.8	84.6	1.4	-0.6	82.3
25	GEW. U. VERARB. V. STEINEN U. ERDEN	2.96	88.9	1.1	84.2	5.0	-11.9	93.5
27	EISENSCHAFFENDE INDUSTRIE	2.68	86.4	7.2	86.7	6.5	8.6	86.2
2711	HOCHOFEN-, STAHL-U. WARMWALZWERKE (OH. STAHLROHRE)	2.27	84.1	7.0	84.1	5.8	8.1	84.0
28	NE-METALLERZEUGUNG, NE-METALLHALBZEUGWERKE	0.81	105.3	5.4	107.4	8.8	6.1	103.3
2850	NE-METALLHALBZEUGWERKE	0.54	105.4	6.9	108.1	10.9	8.3	102.7
2910	EISEN-, STAHL-U. TEMPERGIESSEREI	0.78	86.6	2.2	87.4	0.5	6.1	85.8
2950	NE-METALLGIESSEREI	0.27	100.8	7.0	103.6	7.2	12.9	97.9
3011-15, 30	ZIEHGERIEN, KALTWALZWERKE, MECHANIK, ANG.	1.09	109.1	8.9	101.5	3.4	-0.8	116.6
40	CHEMISCHE INDUSTRIE	7.24	110.2	6.6	111.8	8.5	7.7	108.5
4031	H. V. CHEM. GRUNDSTF. (AUCH M. ANSCHL. WEITERVERARB.)	3.84	111.2	7.6	113.3	11.2	8.2	109.1
4034	H. V. CHEM. ERZEUGNISSEN F. GEWERBE, LANDWIRTSCHAFT	0.97	110.3	6.6	112.7	7.6	10.2	107.8
4035	H. V. PHARMAZEUTISCHEN ERZEUGNISSEN	1.23	107.9	3.4	107.8	3.1	3.5	108.0
4036	H. V. SEIFEN, WASCH-U. KOERPERPFLEGE MITTELN	0.65	110.2	4.7	111.9	5.6	6.9	108.5
EX 52	HERSTELLUNG, VERARB. U. VEREDLG. V. FLACHGLAS	0.44	96.3	6.3	94.4	9.8	-0.9	98.2
53	HOLZBEARBEITUNG	0.93	93.0	4.6	93.8	5.5	5.5	92.2
55	ZELLSTOFF-, HOLZSCHLIFF-, PAPIER-U. PAPPEERZEUGUNG	0.62	113.6	8.4	113.2	8.1	7.8	113.9
59	GUMMI VERARBEITUNG	0.99	103.6	4.2	106.8	5.8	9.1	100.5
	INVESTITIONSGUETER PRODUZIERENDES GEWERBE	36.71	101.7	4.0	97.2	0.9	-2.1	106.2
3021-25	STAHLVERFORMUNG, OBERFLAECHEVEREDLUNG, HAERTUNG	1.23	94.3	5.4	95.9	5.6	8.6	92.7
31	STAHL-U. LEICHTMETALLBAU, SCHIENENFAHRZEUGBAU	1.80	88.2	-3.9	80.8	-5.6	-17.6	95.5
3111	H. V. STAHL-U. L. METALLKONSTRUKT. (OH. GRUBENAUSB.)	0.91	85.0	-4.6	78.7	-7.2	-15.8	91.3
3151	KESSEL-U. BEHAELTERBAU	0.70	92.1	-5.2	83.1	-4.5	-22.6	101.1
32	MASCHINENBAU	9.41	93.4	2.1	87.4	-0.1	-8.4	99.4
3210	H. V. LANDW. MASCHINEN, ACKERSCHLEPPERN	0.36	97.3	-7.1	99.3	-12.0	2.7	95.3
3220	H. V. METALLBEARBEITUNGSMASCHINEN U. AE.	1.39	86.3	0.3	76.1	-0.3	-20.5	96.5
3230	H. V. TEXTIL-U. NAEHMASCHINEN	0.44	103.5	21.9	99.1	21.9	12.0	107.8
3240	H. V. MASCHINEN F. D. NAHR.-U. GENUSSMITTELIND. USW	0.97	98.8	5.0	89.4	1.8	-11.0	108.1
3256	H. V. HUETTEN-U. WALZWERKE INR. USW (OH. BAUMASCH.)	1.16	90.6	-2.2	85.0	-1.5	-14.1	96.1
3257	H. V. BAU- u. BAUSTOFF-U. AE. MASCHINEN	0.92	78.2	-4.8	74.7	-8.7	-9.5	81.7
3260	H. V. ZAHNRADERN, GETRIEBEN, LAGERN U. AE.	0.80	96.0	6.3	94.2	4.0	4.7	97.7
3270	H. V. MASCHINEN F. WEITERE BEST. WIRTSCHAFTSZWEIGE	0.76	98.6	9.8	88.5	7.0	-8.7	108.6
3280	SONST. MASCHINENBAU	3.02	94.7	0.3	89.8	-2.8	-6.9	99.6
33	STRASSENFAHRZEUGBAU, REP. V. KRAFTFAHRZEUGEN USW	8.60	102.6	-1.6	97.9	-7.7	-4.5	107.3
3311	H. V. KRAFTWAGEN U. -MOTOREN	5.22	109.5	-1.4	102.2	-10.0	-5.9	116.7
3314	H. V. TEILEN F. KRAFTWAGEN U. -MOTOREN	1.98	104.4	5.9	102.1	1.8	5.3	106.7
34	SCHIFFBAU	0.36	84.6	-10.7	83.3	-18.2	-5.0	85.9
36	ELEKTROTECHNIK, REP. V. HAUSHALTSGERAETEN	9.52	106.3	8.2	103.1	7.1	2.9	109.5
3620	H. V. GERAETEN D. ELEKTRIZ. ERZEUGUNG, -VERTLG. U. AE.	3.46	101.2	5.5	98.5	3.9	1.4	104.0
3650	H. V. ELEKTROHAUSHALTSGERAETEN	0.64	90.6	2.1	92.8	1.3	8.0	88.3
3660	H. V. ZAEHLERN, FERNMELDE-, MESS-U. REGELGERAETEN USW	3.62	115.2	13.2	109.3	11.1	3.9	121.1
3670	H. V. RUNDFUNK-, FERNSEH-U. PHONOTECHN. GERAETEN	0.80	104.7	6.3	104.3	7.5	4.3	105.1
37	FEINMECHANIK, OPTIK, H. V. UHREN	1.89	99.8	7.4	98.5	5.5	6.5	101.1
38	H. V. EISEN-, BLECH-U. METALLWAREN	2.79	96.8	4.9	97.2	5.1	5.4	96.3
50	H. V. BUEROMASCHINEN, ADV-GERAETEN U. -EINRICHTUNGEN	1.12	176.5	29.3	156.5	23.7	6.8	196.5
5060	H. V. BUEROMASCHINEN	0.21	100.6	6.6	94.4	1.0	-0.9	106.7
5080	H. V. ADV-GERAETEN U. -EINRICHTUNGEN	0.91	193.9	32.7	170.8	27.5	8.0	217.0
	VERBRAUCHSGUETER PRODUZIERENDES GEWERBE	12.98	93.2	3.0	93.5	3.7	3.0	92.9
39	H. V. MUSIKINSTROM., SPIELWAREN, FUELLHALTERN USW	0.99	94.3	2.3	89.9	1.9	-6.6	98.6
51	FEINKERAMIK	0.42	87.3	-0.6	90.0	1.1	3.9	84.6
EX 52	HERSTELLUNG, VERARB. U. VEREDLG. V. HOHLGLAS	0.36	98.3	6.5	98.6	7.2	6.4	97.9
54	HOLZVERARBEITUNG	2.61	82.9	-0.0	83.3	-1.3	2.2	82.5
56	PAPIER-U. PAPPEVERARBEITUNG	1.03	100.5	2.3	101.1	3.0	3.0	99.9
57	DRUCKEREI, VERVIELFAELTIGUNG	1.92	98.9	4.3	95.7	4.8	-2.7	102.1
58	H. V. KUNSTSTOFFWAREN	1.88	112.5	6.9	113.2	8.1	7.1	111.8
61	LEDERERZEUGUNG	0.06	105.8	-4.0	112.0	-1.1	4.5	99.5
62	LEDERVERARBEITUNG	0.54	85.7	0.9	87.0	5.8	-0.8	84.4
63	TEXTILGEWERBE	1.96	90.6	3.0	94.3	4.5	9.8	86.9
64	BEKLEIDUNGSGEWERBE	1.55	80.1	0.3	80.3	0.9	0.1	79.9
	NAHRUNGS-U. GENUSSMITTELGEWERBE	9.39	103.0	2.3	98.9	2.8	-6.0	107.1
68	ERNAERHUNGSGEWERBE	7.02	104.3	2.2	100.0	2.8	-6.5	108.5
6818-19	H. V. BACKWAREN	1.40	111.1	3.8	107.9	4.1	-2.2	114.3
6828	H. V. SUESSWAREN (OH. DAUERBACKWAREN)	0.43	109.9	3.8	110.1	4.1	3.8	109.6
6831-36	MILCHVERWERTUNG	0.34	108.7	-0.2	114.3	1.8	8.4	103.1
6847-54	SCHLACHTHAEUUSER (OH. KOMMUNALE), FLEISCHVERARB.	1.29	106.1	5.0	103.2	5.8	-1.3	108.9
6871-72	BRAUEREI, MAELEZEREI	1.25	99.1	-3.0	97.7	-1.4	-7.3	100.5
6879	MINERALBRUNNEN, H. V. MINERALWASSER, LIMONADEN	0.32	104.7	-3.4	106.0	0.9	-5.2	103.4
6889	H. V. FUTTERMITTELN	0.15	101.0	-0.3	106.4	6.6	3.5	95.6
69	TABAKVERARBEITUNG	2.37	99.3	2.7	95.6	2.7	-4.7	103.0
72-75	BAUHAUPTGEWERBE	10.17	89.4	0.4	82.6	2.7	-15.3	96.2
	HOCHBAULEISTUNGEN	6.18	88.8	0.3	85.4	4.5	-10.5	92.1
	TIEFBAULEISTUNGEN	4.00	90.3	0.8	78.1	-0.5	-22.5	102.5

SYPRO- NR.	WIRTSCHAFTSZWEIG	GEWICHTUNG	1984	VERAEND. IN O/O		VERAENDERUNG IN O/O		1984
				1984 GEGEN 1983	1.HJ 1984	1.HJ 1984 GEGEN 1983	2.HJ 1984 GEGEN 1983	
	PRODUZIERENDES GEWERBE INSGESAMT	100.00	98.9	3.8	96.5	3.3	-0.8	101.2
	PRODUZIERENDES GEWERBE (OH. BAUHAUPTGEWERBE)	90.91	99.8	3.7	97.9	3.2	0.4	101.6
1010-30	ELEKTRIZITAETS-U. GASVERSORGUNG	5.21	105.5	4.4	110.2	7.4	10.6	100.8
	BERGBAU U. VERARBEITENDES GEWERBE	85.71	99.5	3.8	97.2	2.9	-0.1	101.7
21	BERGBAU	3.17	88.0	-3.3	88.6	-3.6	-1.7	87.4
2111	STEINKOHLENBERGB. U. -BRIKETHERSTELLUNG, KOKEREI	1.65	85.4	-4.3	86.1	-5.4	-1.5	84.7
	VERARBEITENDES GEWERBE	82.54	99.9	4.0	97.5	3.1	-0.1	102.2
	GRUNDSTOFF-U. PRODUKTIONSGUETERGEWERBE	23.12	98.3	5.0	99.1	6.9	4.9	97.4
22	MINERALOELVERARBEITUNG	3.41	80.6	-0.4	81.9	2.5	-0.0	79.3
25	GEW. U. VERARB. V. STEINEN U. ERDEN	2.42	89.0	0.8	84.9	5.2	-11.6	93.1
27	EISENSCHAFFENDE INDUSTRIE	2.80	86.3	8.4	86.5	7.6	9.6	86.1
2711	HOCHOFEN-, STAHL-U. WARMWALZWERKE (OH. STAHLROHRE)	2.34	84.0	8.1	83.9	6.9	9.0	84.0
28	NE-METALLERZEUGUNG, NE-METALLHALBZEUGWERKE	0.99	106.9	5.2	109.1	8.9	5.8	104.7
2850	NE-METALLHALBZEUGWERKE	0.69	108.3	7.0	111.4	11.7	8.5	105.2
2910	EISEN-, STAHL-U. TEMPERGIESSEREI	0.91	84.3	2.4	86.1	0.1	9.4	82.5
2950	NE-METALLGIESSEREI	0.44	100.6	7.1	103.9	7.6	13.8	97.4
3011-15.30	ZIEHEREIEN, KALTWALZWERKE, MECHANIK, ANG.	0.60	94.4	3.5	95.5	4.0	5.4	93.3
40	CHEMISCHE INDUSTRIE	8.93	110.6	6.7	112.3	8.8	7.8	108.9
4031	H. V. CHEM. GRUNDSTF. (AUCH M. ANSCHL. WEITERVERARB.)	4.21	112.0	8.3	114.3	12.6	8.4	109.7
4034	H. V. CHEM. ERZEUGNISSEN F. GEWERBE, LANDWIRTSCHAFT	1.59	110.3	6.6	113.0	7.7	10.8	107.7
4035	H. V. PHARMAZEUTISCHEN ERZEUGNISSEN	1.80	107.8	3.1	107.6	2.7	3.1	108.0
4036	H. V. SEIFEN, WASCHE- U. KOERPERPFLEGE MITTELN	0.72	109.3	4.2	111.0	5.0	6.5	107.6
EX 52	HERSTELLUNG, VERARB. U. VEREDLG. V. FLACHGLAS	0.47	95.4	6.2	93.5	10.0	-1.2	97.3
53	HOLZBEARBEITUNG	0.48	92.6	4.8	94.0	5.1	7.4	91.1
55	ZELLSTOFF-, HOLZSCHLIFF-, PAPIER-U. PAPPEERZEUGUNG	0.74	114.0	8.7	113.4	8.4	7.8	114.6
59	GUMMIVERARBEITUNG	0.93	102.5	3.9	106.0	5.4	9.4	98.9
	INVESTITIONSGUETER PRODUZIERENDES GEWERBE	37.51	102.5	4.3	97.5	0.9	-2.5	107.4
3021-25	STAHLVERFORMUNG, OBERFLAECHEVEREDLUNG, HAERTUNG	1.28	93.9	5.3	95.7	5.5	9.2	92.1
31	STAHL-U. LEICHTMETALLBAU, SCHIENENFAHRZEUGBAU	1.82	87.4	-4.9	78.2	-6.6	-20.0	95.5
3111	H. V. STAHL-U. L. METALLKONSTRUKT. (OH. GRUBENAUSB.)	0.81	82.8	-5.8	75.5	-9.3	-18.5	90.0
3151	KESSEL-U. BEHAELTERBAU	0.86	92.3	-5.6	82.9	-4.7	-23.7	101.6
32	MASCHINENBAU	10.78	93.2	2.0	86.9	-0.3	-9.1	99.5
3210	H. V. LANDW. MASCHINEN, ACKERSCHLEPPERN	0.48	99.0	-8.8	102.5	-13.9	4.5	95.5
3220	H. V. METALLBEARBEITUNGSMASCHINEN U. AE.	1.58	85.7	0.1	74.9	-0.5	-22.0	96.5
3230	H. V. TEXTIL-U. NAEMASCHINEN	0.49	104.3	23.4	100.0	23.8	13.4	108.6
3240	H. V. MASCHINEN F. D. NAHR. -U. GENUSSMITTELIND. USW	1.29	99.7	5.6	89.8	2.5	-11.3	109.6
3256	H. V. HUETTEN-U. WALZWERKSEINR. USW (OH. BAUMASCH.)	1.22	90.6	-3.2	85.0	-1.5	-15.8	96.1
3257	H. V. BAU-, BAUSTOFF-U. AE. MASCHINEN	0.68	76.7	-5.0	73.4	-9.2	-8.9	80.0
3260	H. V. ZAHNRAEDERN, GETRIEBEN, LAGERN U. AE.	0.84	95.7	6.2	94.1	3.7	5.0	97.2
3270	H. V. MASCHINEN F. WEITERE BEST. WIRTSCHAFTSZWEIGE	0.86	98.7	10.4	88.3	7.7	-8.8	109.1
3280	SONST. MASCHINENBAU	3.33	94.0	0.1	88.4	-3.2	-8.4	99.6
33	STRASSENFAHRZEUGBAU, REP. V. KRAFTFAHRZEUGEN USW	8.32	106.4	-0.6	100.9	-7.7	-3.6	111.9
3311	H. V. KRAFTWAGEN U. -MOTOREN	4.85	111.8	-2.2	103.3	-11.8	-7.4	120.2
3314	H. V. TEILEN F. KRAFTWAGEN U. -MOTOREN	2.39	106.2	6.3	103.4	1.8	5.3	108.9
34	SCHIFFBAU	0.39	83.1	-12.5	82.7	-20.6	-3.7	83.4
36	ELEKTROTECHNIK, REP. V. HAUSHALTSGERAETEN	9.05	104.0	7.4	101.4	6.4	3.2	106.7
3620	H. V. GERAETEN D. ELEKTRIZ. ERZEUGUNG, -VERTLG. U. AE.	3.37	99.3	4.9	96.6	3.1	0.9	102.0
3650	H. V. ELEKTROHAUSHALTSGERAETEN	0.84	90.3	1.9	93.3	1.3	9.5	87.4
3660	H. V. ZAEHLERN, FERNMELDE-, MESS-U. REGELGERAETEN USW	2.82	114.7	14.6	108.6	12.3	4.9	120.7
3670	H. V. RUNDFUNK-, FERNSEH-U. PHONOTECHN. GERAETEN	0.84	99.8	3.5	101.1	5.8	4.0	98.4
37	FEINMECHANIK, OPTIK, H. V. UHREN	1.39	94.4	6.3	93.0	4.0	5.3	95.9
38	H. V. EISEN-, BLECH-U. METALLWAREN	2.87	96.6	5.0	97.2	5.3	5.9	95.9
50	H. V. BUEROMASCHINEN, ADV.-GERAETEN U. -EINRICHTUNGEN	1.60	181.8	30.2	160.8	24.6	7.1	202.7
5060	H. V. BUEROMASCHINEN	0.22	87.5	-	83.8	-5.2	-3.3	91.2
5080	H. V. ADV.-GERAETEN U. -EINRICHTUNGEN	1.38	196.8	33.1	173.1	27.7	8.0	220.4
	VERBRAUCHSGUETER PRODUZIERENDES GEWERBE	13.39	94.0	2.8	94.5	3.5	3.2	93.4
39	H. V. MUSIKINSTRUM., SPIELWAREN, FUELLHALTERN USW	0.58	94.9	2.5	90.1	1.7	-6.8	99.7
51	FEINKERAMIK	0.45	87.6	-0.2	90.5	1.6	4.5	84.8
EX 52	HERSTELLUNG, VERARB. U. VEREDLG. V. HOHLGLAS	0.41	98.3	6.5	98.8	7.2	6.9	97.8
54	HOLZVERARBEITUNG	2.31	81.9	-0.7	82.7	-2.1	2.7	81.0
56	PAPIER-U. PAPPEVERARBEITUNG	1.11	100.3	1.8	101.4	2.4	3.5	99.2
57	DRUCKEREI, VERVIELFAELTIGUNG	1.88	99.0	4.4	95.8	4.9	-2.6	102.2
58	H. V. KUNSTSTOFFWAREN	2.30	113.5	7.2	114.2	8.3	7.2	112.8
61	LEDERERZEUGUNG	0.05	105.2	-5.2	112.1	-2.2	4.3	98.2
62	LEDERVERARBEITUNG	0.51	85.8	1.1	87.0	6.1	-0.9	84.5
63	TEXTILGEWERBE	2.02	91.3	3.3	95.5	5.1	11.0	87.2
64	BEKLEIDUNGSGEWERBE	1.75	80.3	-0.9	80.6	0.1	-1.1	80.0
	NAHRUNGS-U. GENUSSMITTELGEWERBE	8.53	102.2	1.8	98.0	2.3	-6.7	106.4
68	ERNAERHUNGSGEWERBE	6.18	103.4	1.6	98.9	2.2	-7.4	107.8
6816-19	H. V. BACKWAREN	0.55	112.4	4.2	106.9	4.1	-5.5	117.8
6828	H. V. SUESSWAREN (OH. DAUERBACKWAREN)	0.48	109.9	3.7	111.0	3.9	5.4	108.8
6831-36	MILCHVERWERTUNG	0.48	108.8	-0.7	115.1	1.2	9.0	102.4
6847-54	SCHLACHTHAEUER (OH. KOMMUNALE), FLEISCHVERARB.	0.73	104.5	5.2	101.2	5.7	-1.7	107.7
6871-72	BRAUEREI, MÄLZEREI	1.14	99.0	-3.1	97.5	-1.5	-7.4	100.5
6879	MINERALBRUNNEN, H. V. MINERALWASSER, LIMONADEN	0.32	104.8	-4.0	106.1	0.6	-6.1	103.5
6889	H. V. FUTTERMITTELN	0.25	101.1	-0.4	106.6	6.6	3.5	95.6
69	TABAKVERARBEITUNG	2.36	99.3	2.7	95.6	2.7	-4.7	102.9
72-75	BAUHAUPTGEWERBE	9.09	89.5	0.6	82.0	2.4	-16.2	97.0
	HOCHBAULEISTUNGEN	4.82	88.8	0.3	85.4	4.5	-10.5	92.1
	TIEFBAULEISTUNGEN	4.27	90.3	0.8	78.1	-0.5	-22.5	102.5

6 Produktionswert und Index der Erzeugerpreise (Inlandsabsatz) nach Haupt- und Gütergruppen*)

Nummer der Systematik	Warenbenennung	Produktion ¹⁾			Erzeugerpreise ²⁾³⁾		
		1982	1983	1984	1982	1983	1984
		Mill. DM			1980 = 100		
	Erzeugnisse des Bergbaus und Verarb. Gewerbes	1 017 763	1 040 390	1 104 453	111,5	113,2	116,4
	Bergbauliche Erzeugnisse	34 443	33 305	32 554	124,7 ^{a)}	127,3 ^{a)}	131,7 ^{a)}
	Erzeugnisse des Grundstoff- und Produktionsgüter- gewerbes	290 480	294 791	325 507	113,9	113,4	118,0
	Erzeugnisse des Investitionsgüter produzierenden Gewerbes	415 909	428 202	449 532	110,0	113,0	115,5
	Erzeugnisse des Verbrauchsgüter produzierenden Gewerbes	155 720	160 631	170 259	109,0	111,0	114,5
	Erzeugnisse des Nahrungs- und Genußmittelgewerbes .	121 211	123 460	126 601	110,8	113,2	114,8
22	Mineralölerzeugnisse	46 200	37 318	41 709	123,2	119,3	124,5
24	Spalt- und Brutstoffe	174	208	202	.	.	.
25	Steine und Erden, Asbestwaren, Schleifmittel	24 825	26 214	26 628	112,7	115,7	117,7
27	Eisen und Stahl	36 936	35 845	41 000	116,2	110,8	115,4
28	NE-Metalle und -Metallhalbzeug ⁴⁾	19 642	21 974	25 408	93,2	103,6	114,0
291	Eisen-, Stahl- und Temperguß	6 838	6 576	6 965	.	.	.
295	NE-Metallformguß (einschl. Edelmetallformguß) ...	2 890	3 216	3 370	109,7	113,5	117,8
301	Erzeugnisse der Ziehereien und Kaltwalzwerke	8 354	8 580	9 146	109,3	109,9	114,2
309	Reparaturen, Montagen, Dreherei- u.ä. Arbeiten ..	667	669	772	.	.	.
4	Chemische Erzeugnisse	114 524	123 721	136 696	113,7	113,9	118,1
521	Flachglas (Hüttenerzeugung)	863	871	895	109,4 ^{b)}	108,9 ^{b)}	110,9 ^{b)}
53	Schnittholz, Sperrholz und sonst. bearb. Holz ...	6 959	7 362	7 685	98,2	96,0	94,9
55	Holzschliff, Zellstoff, Papier und Pappe	11 348	11 658	13 803	111,6 ^{c)}	106,9 ^{c)}	115,8 ^{c)}
59	Gummiwaren	10 261	10 577	11 228	115,0	116,6	118,5
31	Stahlbauerzeugnisse und Schienenfahrzeuge	21 072	20 479	19 888	115,5	117,9	119,1
32	Maschinenbauerzeugnisse (einschl. Acker- schleppern)	110 353	110 237	115 103	111,4	115,0	118,0
33	Straßenfahrzeuge (ohne Ackerschlepper)	118 479	124 934	128 364	110,4	113,8	117,5
34	Wasserfahrzeuge	4 776	5 533	4 258	108,8 ^{d)}	114,9 ^{d)}	120,3 ^{d)}
35	Luft- und Raumfahrzeuge ⁵⁾	3 594	3 253	3 349	.	.	.
36	Elektrotechnische Erzeugnisse	87 779	90 358	97 574	107,3	110,1	111,4
37	Feinmechanische und optische Erzeugnisse, Uhren .	11 549	11 753	12 699	107,4	110,5	112,5
302	Erzeugnisse der Stahlverformung	13 611	13 384	14 352	110,8	112,0	113,9
38	Eisen-, Blech- und Metallwaren	31 723	33 332	36 035	110,8	113,8	117,1
50	Büromaschinen, Datenverarbeitungsgeräte und -einrichtungen	10 194	11 959	14 961	104,0	103,5	102,2
70	Fertigteilebauten im Hochbau	2 779	2 981	2 949	107,9 ^{e)}	113,5 ^{e)}	117,8 ^{e)}
39	Musikinstrumente, Spielwaren, Sportgeräte, Schmuck, belichtete Filme, Füllhalter u.ä.	5 801	5 824	6 075	106,6 ^{f)}	111,1 ^{f)}	113,2 ^{f)}
51	Feinkeramische Erzeugnisse	3 755	3 764	3 878	111,9	113,6	116,7
522-529	Hohlglas, verarbeitetes und veredeltes Glas, Glasfaser	6 839	7 002	7 490	109,4 ^{g)}	108,7 ^{g)}	109,0 ^{g)}
54	Holzwaren	23 787	25 020	25 506	110,9	114,5	117,5
56	Papier- und Pappwaren	15 948	16 244	17 249	111,7	111,3	116,0
57	Druckereierzeugnisse, Vervielfältigungen	19 810	19 948	21 447	108,1	109,5	112,8
58	Kunststoff erzeugnisse	27 176	29 440	32 453	105,3	106,3	109,7
61	Leder	1 177	1 315	1 457	105,4	108,3	124,4
621	Lederwaren	1 616	1 599	1 582	.	.	.
625	Schuhe	3 928	3 891	4 123	107,9	110,5	113,9
63	Textilien	30 091	30 678	32 756	109,9	112,0	116,2
64	Bekleidung	15 792	15 907	16 243	109,2	112,4	115,9
68	Erzeugnisse des Ernährungsgewerbes	115 993	118 053	121 160	109,7	111,5	113,5
69	Tabakwaren	5 217	5 407	5 441	122,6	131,2	128,5

*) Erzeugerpreise siehe Fachserie 17, Reihe 2.

1) Zum Absatz bestimmt.

2) In Anlehnung an das Systematische Güterverzeichnis für Produktionsstatistiken (Ausgabe 1982).

3) Vierteljahresdurchschnitt.

4) Einschl. Edelmetallen und deren Halbzeug.

5) Einschl. Flugbetriebs-, Rettungs-, Sicherheits- und Bodengeräte.

a) Ohne Erdgas.

b) Einschl. Systematik-Nr. 527 (Glasfaser).

c) Ohne Preisrepräsentanten für Holzschliff.

d) Systematik-Nr. 345 (Boote und Jachten).

e) Überwiegend aus Beton.

f) Ohne Preisrepräsentanten für belichtete Filme.

g) Systematik-Nrn. 522/524 (Hohlglas und veredeltes Glas).

7 Außenhandel (Spezialhandel) nach Haupt- und Gütergruppen
Mill. DM

Nummer der Systematik 1)	Warenbenennung	Einfuhr			Ausfuhr		
		1982	1983	1984	1982	1983	1984
	Erzeugnisse des Bergbaus und Verarb. Gewerbes	345 546	359 695	400 555	421 793	426 272	481 310
	Bergbauliche Erzeugnisse	67 338	59 295	64 938	8 852	8 004	9 349
	Erzeugnisse des Grundstoff- und Produktionsgütergewerbes 2)	102 193	109 389	123 713	109 510	113 007	131 334
	Erzeugnisse des Investitionsgüter produzierenden Gewerbes	91 544	100 905	112 870	229 052	226 459	252 066
	Erzeugnisse des Verbrauchsgüter produzierenden Gewerbes 3)	50 923	54 917	61 194	46 457	48 612	55 137
	Erzeugnisse des Nahrungs- und Genußmittelgewerbes .	24 432	26 028	27 854	19 953	19 621	22 260
22	Mineralölserzeugnisse	23 382	25 609	26 880	6 535	6 072	6 215
24	Spalt- und Brutstoffe	2 222	2 045	2 682	1 182	1 228	1 683
25	Steine und Erden, Asbestwaren, Schleifmittel	3 514	3 877	4 170	3 959	3 974	4 289
27	Eisen und Stahl 4)	11 244	11 903	13 099	21 229	18 061	21 784
28	NE-Metalle und -Metallhalbzeug 5)	13 876	14 393	17 811	9 626	10 750	12 227
291	Eisen-, Stahl- und Temperguß	416	419	485	1 098	1 007	1 072
295	NE-Metallformguß (einschl. Edelmetallformguß)....	95	97	112	153	176	176
301	Erzeugnisse der Ziehereien und Kaltwalzwerke	1 365	1 385	1 580	2 705	2 600	3 004
4	Chemische Erzeugnisse	31 612	34 400	39 344	53 948	59 555	69 379
53	Schnittholz, Sperrholz und sonst. bearb. Holz ...	3 157	3 737	3 685	1 186	1 243	1 483
55	Holzschliff, Zellstoff, Papier und Pappe	7 985	8 115	10 197	4 029	4 334	5 586
59	Gummiwaren	3 325	3 409	3 668	3 860	4 006	4 435
31	Stahlbauerzeugnisse und Schienenfahrzeuge	1 149	1 230	1 180	4 808	4 700	4 619
32	Maschinenbauerzeugnisse (einschl. Ackerschleppern)	16 607	17 691	18 900	67 013	64 174	68 673
33	Straßenfahrzeuge (ohne Ackerschlepper)	17 279	21 159	22 784	72 418	72 555	80 292
34	Wasserfahrzeuge	715	582	763	2 163	2 614	2 006
35	Luft- und Raumfahrzeuge 6)	12 425	11 979	11 568	11 690	9 525	12 196
36	Elektrotechnische Erzeugnisse	24 142	26 279	31 467	41 129	41 818	48 484
37	Feinmechanische und optische Erzeugnisse, Uhren .	4 952	5 361	5 981	7 675	7 770	8 703
302	Erzeugnisse der Stahlverformung	1 423	1 359	1 500	3 201	2 879	3 345
38	Eisen-, Blech- und Metallwaren	5 301	5 665	6 376	11 676	11 727	13 315
50	Büromaschinen, Datenverarbeitungsgeräte und -einrichtungen	7 454	9 477	12 238	7 203	8 616	10 377
70	Fertigteilbauten im Hochbau	96	123	114	76	81	57
39	Musikinstrumente, Spielwaren, Sportgeräte, Schmuck, belichtete Filme, Füllhalter u.ä.	3 544	3 931	3 034	4 071	3 991	4 332
51	Feinkeramische Erzeugnisse	1 360	1 528	1 575	1 680	1 601	1 670
52	Glas und Glaswaren	1 886	2 118	2 336	2 492	2 781	3 040
54	Holzwaren	3 388	3 750	3 983	3 865	3 902	4 248
56	Papier- und Pappwaren	1 399	1 558	1 715	2 664	2 937	3 374
57	Druckereierzeugnisse, Vervielfältigungen	1 103	1 161	1 314	3 096	3 274	3 594
58	Kunststoff erzeugnisse	4 422	4 771	5 402	7 456	7 985	9 337
61	Leder	1 107	1 262	1 597	598	708	883
621	Lederwaren	1 023	1 072	1 161	435	487	553
625	Schuhe	3 531	3 823	4 384	883	990	1 099
63	Textilien	17 071	18 462	20 280	13 941	14 430	16 601
64	Bekleidung	11 089	11 479	13 412	5 275	5 526	6 406
68	Erzeugnisse des Ernährungsgewerbes	24 084	25 647	27 453	19 004	18 499	21 075
69	Tabakwaren	348	381	402	948	1 121	1 184
	Sonstige Waren 7)	9 115	9 162	9 985	7 969	10 570	11 164

Siehe Fachserie 7, Reihe 1.

1) In Anlehnung an das Systematische Güterverzeichnis für Produktionsstatistiken (Ausgabe 1982)

2) Ohne Flachglas.

3) Einschl. Flachglas.

4) Erzeugnisse der Eisen schaffenden und Ferrolegierungs-Industrie.

5) Einschl. Edelmetallen und deren Halbzeug.

6) Einschl. Flugbetriebs-, Rettungs-, Sicherheits- und Bodengeräte.

7) Waren, die nicht zugeordnet werden konnten.

8 Preisindizes für die Ein- und Ausfuhr nach Haupt- und Gütergruppen

1980 = 100

Nummer der Systematik 1)	Warenbenennung	Einfuhrpreise 2)			Ausfuhrpreise 2)		
		1982	1983	1984	1982	1983	1984
	Erzeugnisse des Bergbaus und Verarb. Gewerbes	117,0	116,0	122,5	110,4	112,3	116,1
	Bergbauliche Erzeugnisse	140,6	131,7	144,6	142,6	134,7	141,3
	Erzeugnisse des Grundstoff- und Produktionsgütergewerbes 3)	111,9	112,1	118,3	109,5	109,9	114,9
	Erzeugnisse des Investitionsgüter produzierenden Gewerbes 4)	111,4	113,6	117,3	109,9	112,9	116,1
	Erzeugnisse des Verbrauchsgüter produzierenden Gewerbes 5)	108,9	109,5	113,1	109,4	111,7	115,2
	Erzeugnisse des Nahrungs- und Genußmittelgewerbes ..	109,6	111,1	117,2	107,7	110,2	114,5
22	Mineralölerzeugnisse	128,1	121,3	128,3	120,0	115,9	123,1
24	Spalt- und Brutstoffe	134,3	152,0	159,9	.	.	.
25	Steine und Erden, Asbestwaren, Schleifmittel	115,0	117,3	121,3	110,3	112,7	115,4
27	Eisen und Stahl	112,2	108,9	113,9	117,5	112,6	119,4
28	NE-Metalle und -Metallhalbzeug 6)	92,6	102,9	105,4	89,4	100,9	104,6
29	Gießereierzeugnisse	107,9	107,6	111,2	108,4	109,4	113,1
30	Erzeugnisse der Ziehereien und Kaltwalzwerke und der Stahlverformung	115,5	114,8	115,6	111,1	109,8	112,5
4	Chemische Erzeugnisse	111,4	112,5	118,6	109,6	110,2	114,9
53	Schmittholz, Sperrholz und sonst. bearb. Holz ...	101,5	102,6	109,2	102,7	103,4	105,7
55	Holzschliff, Zellstoff, Papier und Pappe 7)	116,3	111,0	128,9	112,2	109,4	119,4
59	Gummiwaren	107,3	107,0	109,1	111,1	112,6	113,2
31	Stahlbauerzeugnisse und Schienenfahrzeuge	112,9	114,9	116,5	113,6	118,5	121,4
32	Maschinenbauerzeugnisse 8)	114,3	117,0	122,1	110,9	114,4	117,6
33	Straßenfahrzeuge 9)	108,3	111,2	113,2	111,1	114,5	118,4
36	Elektrotechnische Erzeugnisse	109,6	111,3	115,2	107,7	110,6	112,5
37	Feinmechanische und optische Erzeugnisse, Uhren ..	107,2	107,8	111,4	107,3	109,6	112,6
38	Eisen, Blech- und Metallwaren	113,0	116,0	118,6	110,3	113,4	117,7
50	Büromaschinen, Datenverarbeitungsgeräte und -einrichtungen	118,5	120,0	125,7	100,4	99,0	99,8
39	Musikinstrumente, Spielwaren, Sportgeräte, Schmuck, belichtete Filme, Füllhalter u.ä. 10) ...	104,1	106,2	111,3	108,9	115,3	116,2
51	Feinkeramische Erzeugnisse	103,4	105,4	111,8	111,1	113,7	117,9
52	Glas und Glaswaren	105,9	106,6	109,1	111,8	113,2	115,0
54	Holzwaren	108,5	109,0	110,5	111,6	114,0	116,8
56	Papier- und Pappwaren	113,1	111,3	116,0	111,6	112,1	116,4
57	Druckereierzeugnisse, Vervielfältigungen 11)	113,1	113,4	118,0	113,2	116,3	119,6
58	Kunststofferzeugnisse	106,8	107,9	110,4	104,9	106,2	110,9
61	Leder	118,6	116,6	133,4	112,4	117,5	139,3
62	Lederwaren und Schuhe	109,5	111,8	117,8	111,4	112,9	116,0
63	Textilien	110,0	111,3	114,6	109,1	111,0	114,2
64	Bekleidung	109,0	107,2	109,3	109,0	111,4	115,4
68	Erzeugnisse des Ernährungsgewerbes	109,6	111,0	117,1	106,9	109,1	113,2
69	Tabakwaren	114,9	120,7	126,4	125,7	135,2	143,9

Siehe Fachserie 17, Reihe 8.

1) In Anlehnung an das Systematische Güterverzeichnis für Produktionsstatistiken (Ausgabe 1982).

2) Vierteljahresdurchschnitte.

3) Ohne Flachglas.

4) Einschl. Erzeugnisse der Stahlverformung.

5) Einschl. Flachglas.

6) Einschl. Edelmetallen und deren Halbzeug.

7) Ohne Preisrepräsentanten für Holzschliff im Index der Ausfuhrpreise.

8) Einschl. Ackerschleppern.

9) Ohne Ackerschlepper.

10) Ohne Preisrepräsentanten für belichtete Filme.

11) Ohne Preisrepräsentanten für Lichtpaus- und verwandte Waren.

9 Warenverkehr mit der Deutschen Demokratischen Republik und Berlin (Ost) nach Haupt- und Gütergruppen

Mill. DM

Nummer der Systematik 1)	Warenbenennung	Lieferungen des Bundesgebietes			Bezüge des Bundesgebietes		
		1982	1983	1984	1982	1983	1984
	Erzeugnisse des Bergbaus und Verarb. Gewerbes	6 201	6 781	6 364	6 163	6 375	7 250
	Bergbauliche Erzeugnisse	820	741	717	241	231	249
	Erzeugnisse des Grundstoff- und Produktionsgütergewerbes 2)	2 754	3 218	3 046	3 366	3 427	3 930
	Erzeugnisse des Investitionsgüter produzierenden Gewerbes	1 283	1 271	1 032	694	755	878
	Erzeugnisse des Verbrauchsgüter produzierenden Gewerbes 3)	523	510	539	1 590	1 679	1 900
	Erzeugnisse des Nahrungs- und Genußmittelgewerbes .	746	964	951	230	250	259
22	Mineralölerzeugnisse	28	53	31	1 705	1 574	1 753
24	Spalt- und Brutstoffe	1	1	1	1	2	2
25	Steine und Erden, Asbestwaren, Schleifmittel	40	39	46	126	135	139
27	Eisen und Stahl	613	1 001	726	243	328	378
28	NE-Metalle und -Metallhalbzeug 4)	560	601	694	251	305	424
29	Gießereierzeugnisse	5	6	9	17	20	32
301	Erzeugnisse der Ziehereien und Kaltwalzwerke	71	92	77	30	39	48
4	Chemische Erzeugnisse	1 290	1 322	1 348	779	800	919
53	Schnittholz, Sperrholz und sonst. bearb. Holz ...	52	24	27	93	101	84
55	Holzschliff, Zellstoff, Papier und Pappe	49	43	60	81	79	104
59	Gummiwaren	44	36	28	40	43	46
31	Stahlbauerzeugnisse und Schienenfahrzeuge	54	213	59	42	54	60
32	Maschinenbauerzeugnisse (einschl. Ackerschleppern)	886	769	635	188	185	191
33	Straßenfahrzeuge (ohne Ackerschlepper)	38	38	80	24	28	29
34	Wasserfahrzeuge	14	0	0	13	1	2
35	Luft- und Raumfahrzeuge 5)	0	-	0	0	0	0
36	Elektrotechnische Erzeugnisse	177	159	142	228	269	337
37	Feinmechanische und optische Erzeugnisse, Uhren .	33	27	29	49	49	50
302	Erzeugnisse der Stahlverformung	5	5	5	33	34	37
38	Eisen-, Blech- und Metallwaren	58	51	65	107	122	150
50	Büromaschinen, Datenverarbeitungsgeräte und -einrichtungen	18	10	16	10	12	19
70	Fertigteilbauten im Hochbau	0	0	0	1	1	3
39	Musikinstrumente, Spielwaren, Sportgeräte, Schmuck, belichtete Filme, Füllhalter u.ä.	15	18	15	71	77	86
51	Feinkeramische Erzeugnisse	4	5	8	75	79	77
52	Glas und Glaswaren	15	17	15	104	111	110
54	Holzwaren	11	14	14	301	316	364
56	Papier- und Pappwaren	14	10	14	33	40	51
57	Druckereierzeugnisse, Vervielfältigungen	40	46	45	35	36	34
58	Kunststofferezeugnisse	50	39	60	61	72	88
61	Leder	68	45	52	5	3	7
62	Lederwaren und Schuhe	37	40	49	50	54	60
63	Textilien	236	258	247	451	450	519
64	Bekleidung	33	18	20	403	440	506
68	Erzeugnisse des Ernährungsgewerbes	719	942	927	221	241	252
69	Tabakwaren	27	22	24	9	8	7
	Sonstige Waren mit Handelswert	75	77	80	42	34	34

Siehe Fachserie 6, Reihe 6.

1) Nach dem Güterverzeichnis für Produktionsstatistiken, (Ausgabe 1982).

2) Ohne Flachglas.

3) Einschl. Flachglas.

4) Einschl. Edelmetallen und deren Halbzeug.

5) Einschl. Flugbetriebs-, Rettungs-, Sicherheits- und Bodengeräte.

10 PRODUKTIONSWERT NACH GUETERGRUPPEN UND GUETERZWEIGEN

NR. DER SYSTE-MATIK 1)	BEZEICHNUNG	W E R T I N 1000 DM		
		1982	1983	1984
216	STEIN-, HUETTEN- UND SALINENSALZ, SOLE	402 709	343 059	418 388
218	TORF	302 446	280 431	265 842
21	BERGBAULICHE ERZEUGNISSE	34 570 380	33 305 355	32 554 100
221	ROHBENZIN UND KRAFTSTOFFE	38 264 061	29 605 924	33 078 365
223	FLUESSIGGAS UND ANDERE RAFFINERIEGASE	3 165 225	3 081 630	3 463 854
225	SCHMIERMITTEL UND AEHNLICHE MINERALISCHE OELE	2 722 598	2 826 173	2 952 828
227	ANDERE MINERALOELERZEUGNISSE	2 033 295	1 771 897	2 191 266
22	MINERALOELERZEUGNISSE	46 199 841	37 318 172	41 708 699
251	ROHE UND GEBROCHENE NATURSTEINE, UNBEARBEITETE ERDEN	3 403 688	3 392 035	3 767 550
253	ZEMENT, BEARBEITETER KALK- UND DOLOMITSTEIN, GIPSERZEUGNISSE, MOERTEL UND TRANSPORTBETON	8 167 494	8 836 500	8 662 743
255	BETONERZEUGNISSE (EINSCHL. KALKSANDSTEINEN)	4 599 255	4 980 511	4 935 278
256	ANDERE ERZEUGNISSE AUS STEINEN UND ERDEN	1 457 492	1 627 795	1 523 510
257	ASBESTWAREN	1 022 554	1 061 397	1 081 774
258	SCHLEIFMITTEL	920 773	942 769	1 038 422
25	STEINE UND ERDEN, ASBESTWAREN, SCHLEIFMITTEL	24 824 798	26 213 984	26 628 049
271	ERZEUGNISSE DER HOCHOFEN-, STAHL-, WARMWALZ- UND FERROLEGIERUNGSWERKE (EINSCHL. DER KALTBLECHWALZWERKE UND WALZSTAHLWEITERVERARBEITER)	77 031 143	76 199 310	80 965 974
273	ERZEUGNISSE DER STAHLROHRWERKE	8 563 010	6 889 131	.A
274	ERZEUGNISSE, UNLEGIERT UND LEGIERT, DER SCHMIEDE-, PRESS- UND HAMMERWERKE	2 276 124	1 824 323	.A
27	EISEN UND STAHL 2)	87 870 277	84 912 764	90 880 185
281	NE-METALLE UND EDELMETALLE, ROH	9 229 590	10 435 607	11 656 480
284	NE-METALLHALBZEUG UND EDELMETALLHALBZEUG	12 664 901	14 171 464	16 544 017
28	NE-METALLE UND -METALLHALBZEUG (EINSCHL. EDELMETALLEN UND DEREN HALBZEUG) 2)	21 894 491	24 607 071	28 200 497
291	EISEN-, STAHL- UND TEMPERGUSS	9 121 078	8 691 608	8 608 889
295	NE-METALLFORMGUSS (EINSCHL. EDELMETALLFORMGUSS)	4 337 764	4 844 686	5 083 539
29	GIESSEREIERZEUGNISSE 2)	13 458 842	13 536 294	13 692 428
301	ERZEUGNISSE DER ZIEHEREIEN UND KALTWALZWERKE	8 354 168	8 580 382	9 146 029
302	ERZEUGNISSE DER STAHLVERFORMUNG	13 610 764	13 384 048	14 351 727
30	ERZEUGNISSE DER ZIEHEREIEN UND KALTWALZWERKE UND DER STAHLVERFORMUNG	22 632 258	22 633 340	24 269 740
311	STAHL- UND LEICHTMETALLKONSTRUKTIONEN	8 760 734	8 150 094	7 762 965
312	WEICHEN, KREUZUNGEN UND AEHNLICHES GLEISMATERIAL (OHNE GLEISOBERBAUERZEUGNISSE)	167 313	143 989	129 419
315	DAMPFKESSEL, BEHALTER UND ROHRLEITUNGEN	4 762 877	4 414 984	4 356 661
317	SCHIENENFAHRZEUGE	1 593 275	1 696 092	1 778 253
31	STAHLBAUERZEUGNISSE UND SCHIENENFAHRZEUGE	21 072 295	20 478 600	19 888 245
3211, 3212	METALLBEARBEITUNGSMASCHINEN	9 796 279	9 360 616	9 431 433
3213	HUETTEN- UND WALZWERKEINRICHTUNGEN	2 371 107	1 854 034	2 043 169
3214, 32791	INDUSTRIEDEFEN, BRENNER UND FEUERUNGEN	817 172	845 595	866 021
3215	GIESSEREIMASCHINEN	436 659	451 059	480 325
3216	PRUEFFMASCHINEN	509 109	537 832	515 018
3217	HOLZBE- UND -VERARBEITUNGSMASCHINEN	1 848 649	1 890 461	2 278 640
3218	MASCHINEN- UND PRAEZISIONSWERKZEUGE FUER DIE METALLBEARBEITUNG	3 649 139	3 710 695	4 094 882
3219	SCHWEISSGERAETE UND -MASCHINEN (OHNE ELEKTRISCHE)	366 928	337 145	337 763
3222-3229	VERBRENNUNGSMOTOREN UND ANDERE KRAFTMASCHINEN	5 791 528	6 050 535	5 592 798
3234	FLUESSIGKEITSPUMPEN	3 271 331	3 179 558	3 370 857
3235	MASCHINEN FUER DIE BE- UND VERARBEITUNG VON KAUTSCHUK UND KUNSTSTOFF	2 930 850	3 199 637	3 929 752
3236, 3237	BAU-, BAUSTOFF-, KERAMIK- UND GLASMASCHINEN	6 836 437	6 308 565	6 146 014
3239	TROCKNUNGSANLAGEN UND -MASCHINEN	997 612	898 654	999 851
3241-3244	LANDMASCHINEN, ACKERSCHLEPPER UND MILCHWIRTSCHAFTLICHE MASCHINEN	8 061 314	8 721 058	8 235 258
3245, 3246	MASCHINEN FUER NAHRUNGSMITTEL UND FUER VERWANDTE GEBIETE	3 664 199	3 787 050	3 952 532
3247	VERPACKUNGSMASCHINEN	2 475 866	2 639 933	2 884 166
3251, 3252	EINZELAPPARATE, ANLAGEN UND MASCHINEN FUER DIE CHEMISCHE UND VERWANDTE INDUSTRIE	3 527 574	3 371 725	3 448 590
3254	MASCHINEN UND EINRICHTUNGEN FUER DEN BERGBAU	2 274 833	2 331 445	2 218 762
3255-3259	FOERDERTECHNIK	8 251 140	7 774 606	7 495 116
3261	PAPIER- UND DRUCKEREIMASCHINEN	5 765 850	5 992 284	6 768 065
3263	WAREN UND LEISTUNGSAUTOMATEN	558 707	470 051	493 099
3264	WAAGEN	708 011	699 687	718 108
3265, 3266	TEXTILMASCHINEN UND ZUBEHOER	3 510 474	3 649 686	4 762 065
3267	NAEHMASCHINEN	740 303	766 596	854 802
3268	WAESCHEREI- UND VERWANDTE MASCHINEN FUER GEWERBLICHE ZWECKE	330 304	340 373	346 535
3269	MASCHINEN FUER DIE LEDER-, SCHUH- UND LEDERWARENHERSTELLUNG	206 790	213 077	227 497
3271	FEUERWEHRGERAETE	477 536	425 352	418 668
3272	ARMATUREN	6 309 525	6 509 225	6 844 477
3275	GERAETE FUER OELHYDRAULISCHE ANLAGEN UND PNEUMATISCHE STEUERUNGEN	1 366 325	1 335 318	1 473 303
3276-3278	ANTRIEBSTECHNIK	8 034 057	7 784 087	8 364 683
32	MASCHINENBAUERZEUGNISSE (EINSCHL. ACKERSCHLEPPERN)	110 353 437	110 236 641	115 102 609

1) NACH DEM GUETERVERZEICHNIS FUER PRODUKTIONSSTATISTIKEN, AUSGABE 1982. - 2) IN DEN GUETERGRUPPEN 27 (EISEN UND STAHL), 28 (NE-METALLE- UND METALLHALBZEUG) SOWIE 29 (GIESSEREIERZEUGNISSE) WURDE DIE GESAMTPRODUKTION (PRODUKTION ZUM ABSATZ UND ZUR WEITERVERARBEITUNG) BEWERTET

10 PRODUKTIONSWERT NACH GUETERGRUPPEN UND GUETERZWEIGEN

NR. DER SYSTE-MATIK 1)	BEZEICHNUNG	W E R T I N 1000 DM		
		1982	1983	1984
3311-3318	KRAFTWAGEN UND DEREN VERBRENNUNGSMOTOREN, FAHRGESTELLE MIT MOTOR	73 705 635	80 630 951	81 339 765
333	ZUBEHOER, EINZEL- UND ERSATZTEILE FUER KRAFTWAGEN UND KRAFTWAGENMOTOREN	26 910 456	27 789 095	30 095 956
334	KAROSSERIEN, AUFBAUTEN UND ANHAENGER FUER KRAFTWAGEN UND STRASSENZUGMASCHINEN	5 764 043	5 581 806	5 619 689
33	STRASSENFAHRZEUGE (OHNE ACKERSCHLEPPER)	118 479 477	124 934 456	128 363 976
34	WASSERFAHRZEUGE	4 776 022	5 532 956	4 258 423
361	GERAETE UND EINRICHTUNGEN DER ELEKTRIZITAETSERZEUGUNG UND -UMWANDLUNG	9 846 699	9 668 813	10 076 218
362	GERAETE UND EINRICHTUNGEN DER ELEKTRIZITAETSVERTEILUNG	14 806 328	15 147 926	15 813 389
363	ELEKTRISCHE GERAETE FUER GEWERBE UND HAUSHALT	13 109 898	13 152 951	13 733 997
364	ELEKTRISCHE LEUCHTEN UND LAMPEN	3 427 361	3 668 870	3 968 805
365	NACHRICHTENTECHNISCHE GERAETE UND EINRICHTUNGEN	9 256 797	9 444 271	10 582 115
366	RUNDFUNK-, FERNSEH-, PHONOTECHNISCHE GERAETE UND EINRICHTUNGEN U. AE.	12 902 617	13 178 208	14 704 824
367	ELEKTRISCHE MESS-, PRUEF-, REGEL-, STEUERUNGSGERAETE UND -EINRICHTUNGEN	7 691 753	8 331 288	9 943 279
36	ELEKTROTECHNISCHE ERZEUGNISSE	87 778 607	90 357 838	97 573 884
371	OPTISCHE ERZEUGNISSE	2 303 425	2 326 513	2 525 864
372	FOTO-, PROJEKTIONS- UND KINOTECHNISCHE GERAETE	1 335 464	1 250 151	1 304 944
375	FEINMECHANISCHE ERZEUGNISSE	2 968 968	3 097 498	3 352 762
376	MEDIZINMECHANISCHE ERZEUGNISSE (OHNE ELEKTROMEDIZINISCHE GERAETE UND EINRICHTUNGEN)	3 312 786	3 409 910	3 729 772
377	UHREN	1 230 920	1 239 521	1 330 433
37	FEINMECHANISCHE UND OPTISCHE ERZEUGNISSE, UHREN	11 548 812	11 752 861	12 699 127
381	HANDELSWAFFEN UND DEREN MUNITION	324 894	317 538	324 654
382	WERKZEUGE	2 479 808	2 503 849	2 811 036
383	HEIZ- UND KOCHGERAETE	1 277 587	1 431 343	1 522 969
384	BLECHWAREN, BLECHKONSTRUKTIONEN UND FEINSTBLECHPACKUNGEN	14 872 312	15 477 879	16 520 763
385	SCHLOSSER UND BESCHLAEGE	3 999 558	4 367 638	4 546 489
387	SCHNEIDWAREN, BESTECKE UND BLANKE WAFFEN	929 903	1 006 256	1 063 943
388	METALLWAREN- UND -KURZWAREN	7 571 842	7 973 056	8 971 862
38	EISEN-, BLECH- UND METALLWAREN	31 722 818	33 331 564	36 035 393
391	GROSSMUSIKINSTRUMENTE	308 289	284 618	294 220
392	KLEINMUSIKINSTRUMENTE	275 249	271 581	286 281
393	SPIELWAREN, CHRISTBAUMSCHMUCK	1 467 996	1 521 020	1 547 642
394	TURN- UND SPORTGERAETE (OHNE SPORTBEKLEIDUNG UND SPORTSCHUHE)	508 958	503 439	562 433
395	SCHMUCK, GOLD- UND SILBERSCHMIEDEWAREN	1 382 955	1 453 261	1 445 909
396	BEARBEITETE EDELSTEINE UND DIAMANTEN (AUCH SYNTHETISCH)	51 910	57 049	81 374
398	ERZEUGNISSE DER FOTO- UND FILMLABORS, FUELLHALTER, STEMPEL, WAREN AUS NATUERLICHEN SCHNITZ- UND FORMSTOFFEN U. AE.	1 744 978	1 667 982	1 791 879
39	MUSIKINSTRUMENTE, SPIELWAREN, SPORTGERAETE, SCHMUCK, BELICHTETE FILME, FUELLHALTER U. AE.	5 801 187	5 823 524	6 074 880
411	CHEMISCHE GRUNDSTOFFE (ELEMENTE)	1 947 152	2 051 298	2 333 911
412	ANORGANISCHE SAEUREN UND SAUERSTOFFVERBINDUNGEN DER NICHTMETALLE	1 101 457	1 175 722	1 361 762
414	ANORGANISCHE BASEN SOWIE MATALLOXIDE, -HYDROXIDE UND -PEROXIDE	2 440 699	2 353 264	2 756 626
415	METALLSALZE UND -PERSALZE DER ANORGANISCHEN SAEUREN	2 837 936	2 928 304	3 265 838
41	ANORGANISCHE GRUNDSTOFFE UND CHEMIKALIEN	9 529 573	9 978 798	11 293 582
422	KOHLLENWASSERSTOFFE, CHEMISCH EINHEITLICH, IHRE HALOGEN-, SULFO-, NITRO- UND NITROSODERIVATE	7 159 546	8 260 156	8 820 161
423	ALKOHOLE, IHRE HALOGEN-, SULFO-, NITRO- UND NITROSODERIVATE	2 522 079	2 637 133	2 993 664
424	PHENOLE, PHENOLALKOHOLE, IHRE HALOGEN-, SULFO-, NITRO- UND NITROSODERIVATE	602 542	733 131	870 739
426	SAEUREN, IHRE ANHYDRIDE, HALOGENIDE, PEROXIDE UND PERSAEUREN SOWIE ESTER UND SALZE, IHRE HALOGEN-, SULFO-, NITRO- UND NITROSODERIVATE	3 868 259	3 976 208	4 699 479
427	VERBINDUNGEN MIT STICKSTOFFFUNKTIONEN	2 936 058	3 242 013	4 113 820
42	ORGANISCHE GRUNDSTOFFE UND CHEMIKALIEN	23 484 356	26 052 090	29 912 141
431	DUENGEMITTEL	2 675 333	2 645 732	2 524 224
434	PFLANZENBEHANDLUNGS- UND SCHAEDLINGSBEKAEMPFUNGSMITTEL (AUCH ZUBEREITUNGEN UND VORMISCHUNGEN)	2 653 900	2 855 794	3 269 402
43	DUENGEMITTEL, PFLANZENBEHANDLUNGS- UND SCHAEDLINGSBEKAEMPFUNGSMITTEL	5 329 233	5 501 526	5 793 626
441	KUNSTSTOFFE	16 676 392	18 682 438	21 258 046
445	SYNTHETISCHER KAUTSCHUK	1 340 160	1 478 513	1 622 482
44	KUNSTSTOFFE UND SYNTHETISCHER KAUTSCHUK	18 016 552	20 160 951	22 880 528
451	ZELLULOSISCHE FASERN UND FAEDEN	879 387	935 351	1 041 758
455	SYNTHETISCHE FASERN, FAEDEN UND BORSTEN	3 574 270	3 691 094	4 076 766
45	CHEMIEFASERN	4 453 657	4 626 445	5 118 524

1) NACH DEM GUETERVERZEICHNIS FUER PRODUKTIONSSTATISTIKEN, AUSGABE 1982.

10 PRODUKTIONSWERT NACH GUETERGRUPPEN UND GUETERZWEIGEN

NR. DER SYSTE-MATIK 1)	BEZEICHNUNG	W E R T I N 1000 DM		
		1982	1983	1984
464	ANSTRICHSTOFFE UND VERDUENNUNGEN	4 862 984	5 162 010	5 375 801
46	FARBSTOFFE, FARBEN, LACKE UND VERWANDTE ERZEUGNISSE	11 269 344	11 882 858	12 726 723
471	VITAMINE UND HORMONE, ALKALOIDE UND GLYKOSIDE, ANTIBIOTIKA, ZUBEREITETE DROGEN	1 612 241	1 815 079	2 012 669
474	HUMAN-PHARMAZEUTISCHE ERZEUGNISSE	13 675 608	14 619 318	15 465 459
477	VETERINAER-PHARMAZEUTISCHE ERZEUGNISSE	315 306	315 496	324 182
479	SONSTIGE PHARMAZEUTISCHE ERZEUGNISSE	1 166 748	1 311 523	1 935 314
47	PHARMAZEUTISCHE ERZEUGNISSE	16 769 903	18 061 413	19 337 623
491	GELATINE UND KLEBSTOFFE	1 364 644	1 437 180	1 417 362
492	GERBSTOFFE, HILFSMITTEL FUER LEDER, TEXTILIEN UND PAPIER, ORGANISCHE GRENZFLAECHEAKTIVE STOFFE UND ZUBEREITUNGEN	2 698 286	2 944 349	3 222 634
493	ANDERE HILFSMITTEL	3 383 074	3 625 264	4 118 845
494	BITUMINOESE DACH- UND DICHTUNGSMATERIALIEN, BAUTENSCHUTZMITTEL UND AEHNLICHE ERZEUGNISSE	1 774 786	1 971 496	2 091 105
496	SEIFEN, WASCH- UND REINIGUNGSMITTEL	3 694 284	3 742 936	3 784 364
497	KOERPERPFLEGE MITTEL	4 952 733	5 375 931	5 764 058
498	SELBSTKLEBEBAENDER UND CHEMISCHER BUEROBEDARF	1 456 168	1 576 839	1 834 954
49	SONSTIGE CHEMISCHE ERZEUGNISSE	25 445 566	27 205 792	29 372 230
4	CHEMISCHE ERZEUGNISSE	114 524 099	123 720 618	136 695 956
50	BUEROMASCHINEN, DATENVERARBEITUNGSGERAETE UND -EINRICHTUNGEN	10 193 645	11 958 608	14 960 664
511	HAUSHALTS-, WIRTSCHAFTS- UND ZIERGEGENSTAENDE AUS PORZELLAN (AUCH AUS HALBPORZELLAN)	1 107 270	1 071 286	1 097 391
513	HAUSHALTS-, WIRTSCHAFTS- UND ZIERGEGENSTAENDE AUS STEINGUT UND STEINZEUG	444 562	474 460	462 997
514	TON- UND TOEPFERWAREN	166 560	168 323	169 052
51	FEINKERAMISCHE ERZEUGNISSE	3 755 197	3 763 958	3 877 600
521	FLACHGLAS (HUETTENERZEUGUNG)	862 757	871 796	895 024
522	HOHLGLAS (HUETTENERZEUGUNG)	3 492 223	3 541 611	3 843 048
523	VERARBEITETES GLAS	547 958	581 705	687 989
524	VEREDELTES GLAS (OHNE LOHNVEREDELUNGSARBEITEN)	2 002 753	2 076 397	2 147 948
52	GLAS UND GLASWAREN	7 701 820	7 873 889	8 384 810
531	SAEGEWERKERERZEUGNISSE	2 678 312	2 836 397	2 999 647
532	HOBELWARE UND RAUHSPUND	800 874	926 449	956 132
534	IMPRAEGNIERTE HOELZER	123 257	112 252	126 724
535	FURNIERE	343 118	367 751	402 391
536	SPERRHOLZ UND PRESSHOLZ	454 628	479 831	468 428
538	HOLZSPANPLATTEN	2 301 102	2 354 901	2 422 253
53	SCHNITTHOLZ, SPERRHOLZ UND SONSTIGES BEARBEITETES HOLZ	6 958 673	7 361 751	7 685 331
541	BAUELEMENTE AUS HOLZ UND HOLZKONSTRUKTIONEN (OHNE FERTIGTEILBAUTEN AUS HOLZ ODER UEBERWIEGEND AUS HOLZ, IM HOCHBAU)	2 963 892	3 197 005	3 354 275
542	MOEBEL, MATRAZEN, HOLZGEHAEUSE UND ANDERE TISCHLEREIERZEUGNISSE	17 206 831	18 099 759	18 176 836
543	VERPACKUNGSMITTEL AUS HOLZ	745 419	695 713	760 589
544	TECHNISCHE, GEWERBLICHE, LANDWIRTSCHAFTLICHE UND AEHNLICHE HOLZWAREN	1 790 937	1 899 561	2 023 945
545	SONSTIGE HOLZWAREN	281 429	260 755	283 447
546	KORB-, KORK-, FLECHT- UND BUERSTENWAREN	600 077	642 041	682 588
54	HOLZWAREN	23 786 901	25 020 068	25 506 085
553	PAPIER, UNVEREDELT (IN ROLLEN UND BOGEN)	8 577 777	9 170 852	10 969 516
554	PAPPE, UNVEREDELT (IN ROLLEN UND BOGEN)	1 423 858	1 412 053	1 569 190
557	PAPIER UND PAPPE, GESTRICHEN UND PERGAMENTPAPIER (OHNE WACHSPAPIER UND WASSERDICHTS PACKSTOFFE)	906 505	629 420	726 217
55	HOLZSCHLIFF, ZELLSTOFF, PAPIER UND PAPPE	11 348 027	11 657 779	13 803 248
561	ERZEUGNISSE FUER DIE GEBAEUDEINNENEINRICHTUNG AUS PAPIER ODER PAPPE	.A	685 917	.A
562	IMPRAEGNIERTE, PARAFFINIERT, GUMMIERT UND ANDERE VORBEREITETE SPEZIALPAPIERE UND -PAPPEN (OHNE KUNSTSTOFFBESCHICHTETE BZW. GESTRICHENE PAPIERE UND PAPPEN)	.A	586 517	.A
563	BUEROBEDARF AUS PAPIER UND PAPPE, SCHREIBWAREN	1 504 761	1 521 003	1 603 946
565	VERPACKUNGSMITTEL AUS PAPIER UND PAPPE (OHNE HARTPAPIERWAREN)	7 007 543	7 180 389	7 787 918
566	HARTPAPIERWAREN	809 674	816 099	849 443
567	BUCHBINDERISCHE ERZEUGNISSE	728 881	725 294	749 265
568	ANDERE ERZEUGNISSE AUS PAPIER UND PAPPE	4 665 790	4 702 044	4 944 096
56	PAPIER UND PAPPEWAREN	15 947 907	16 243 605	17 249 446
571	DRUCKERERZEUGNISSE	18 560 915	18 936 064	20 366 237
575	VERVIELFAELTIGUNGEN, SONSTIGE DRUCKEREIERZEUGNISSE	1 219 074	977 085	1 045 324
57	DRUCKEREIERZEUGNISSE, VERVIELFAELTIGUNGEN	19 809 976	19 947 911	21 447 176

1) NACH DEM GUETERVERZEICHNIS FUER PRODUKTIONSSTATISTIKEN, AUSGABE 1982.

10 PRODUKTIONSWERT NACH GUETERGRUPPEN UND GUETERZWEIGEN

NR. DER SYSTEM- MATIK 1)	BEZEICHNUNG	W E R T I N 1000 DM		
		1982	1983	1984
581	HALBZEUG AUS KUNSTSTOFF	8 862 629	9 452 800	10 728 384
582	EINZELTEILE AUS KUNSTSTOFF (OHNE BAUELEMENTE)	6 694 283	7 872 922	8 931 807
583	BAUELEMENTE AUS KUNSTSTOFF	3 252 159	3 521 984	3 383 808
584	VERPACKUNGSMITTEL, LAGER- UND TRANSPORTBEHAELTER AUS KUNSTSTOFF (OHNE FOLIEN UND SELBSTKLEBEBAENDER)	4 685 150	4 911 916	5 564 717
588	VEREDELUNGSARBEITEN FUER EIGENE RECHNUNG	270 242	311 180	316 873
58	KUNSTSTOFFERZEUGNISSE	27 175 666	29 439 982	32 452 636
591	BEREIFUNGEN, BEREIFUNGSZUBEHOER	4 365 201	4 482 383	4 751 600
593	HARTGUMMIWAREN	167 552	164 445	155 819
59	GUMMIWAREN	10 260 869	10 577 378	11 227 927
61	LEDER	1 176 509	1 315 452	1 457 405
621	LEDERWAREN (EINSCHL. REISEARTIKELN)	1 616 387	1 598 583	1 582 133
625	SCHUHE	3 924 171	3 886 820	4 115 882
62	LEDERWAREN UND SCHUHE	5 544 485	5 489 420	5 705 028
631 OHNE				
6315	TEXTILE SPINNSTOFFE (OHNE VERSPINNBARE ABGAENGE UND RESTSTOFFE)	297 829	344 319	431 591
632	GARN	6 835 246	7 000 097	7 782 677
63	TEXTILIEN	30 091 281	30 677 902	32 755 961
641 OHNE				
6416 11	OBERBEKLEIDUNG, VEREDELTE RAUCHWAREN UND PELZWAREN (OHNE KANIN- UND HASENHAARE)	11 756 587	11 843 617	12 215 852
643	MIEDERWAREN	238 731	235 315	209 339
644	HUETE UND MUETZEN	131 342	134 418	133 792
648	BETTFEDERN, HAUS-, BETT- UND TISCHWAESCHE, SONSTIGE BETTWAREN U. AE.	2 181 428	2 219 703	2 180 425
64	BEKLEIDUNG	15 791 988	15 906 904	16 242 983
68	ERZEUGNISSE DES ERNAEHRUNGSGEWERBES	115 993 452	118 052 914	121 160 347
69	TABAKWAREN	5 217 352	5 407 424	5 441 116
70	FERTIGTEILBAUTEN IM HOCHBAU	2 779 158	2 981 242	2 948 812

1) NACH DEM GUETERVERZEICHNIS FUER PRODUKTIONSSTATISTIKEN, AUSGABE 1982.

11 PRODUKTION NACH QUETERARTEN UND QUETERKLASSEN

MELDE- NR	ERZEUGNIS	EINHEIT	MENGE			WERT IN 1000 DM		
			1982	1983	1984	1982	1983	1984
ELEKTRIZITAET, GAS, FERNWAERME, WASSER								

ELEKTRIZITAET 1)								
1011 00	ELEKTRIZITAET AUS WAERMEKRAFT (OHNE SOLCHE AUS KERNENERGIE)	MILL. KWH*	55 709	55 162	56 311	.	.	.
1014 00	ELEKTRIZITAET AUS KERNENERGIE	MILL. KWH*	-	-	-	.	.	.
1017 00	ELEKTRIZITAET AUS WASSERKRAFT	MILL. KWH*	1 446	1 363	1 254	.	.	.
GAS								
1031 00	GAS AUS ZECHENKOKEREIEN 2)	MILL. M3 * TJ *	4 470 157 219	3 663 128 840	3 316 116 637	.	.	.
1033 00	GAS AUS HUETTENKOKEREIEN 2)	MILL. M3 * TJ *	1 594 56 072	1 600 56 258	1 621 56 993	.	.	.
1035 00	HOCHOFENGAS 2)	MILL. M3 * TJ *	4 348 152 930	4 182 147 086	4 937 173 646	.	.	.
1037 00	GAS AUS ORTSGASWERKEN 2)	MILL. M3 * TJ *	- -	- -	- -	.	.	.
1038 00	GENERATORGAS 2)	MILL. M3 * TJ *	749 26 352	574 20 196	541 19 036	.	.	.
1039 00	KLAERGAS 2) 3)	MILL. M3 * TJ *	.A .A	.A .A	.A .A	.	.	.
BERGBAULICHE ERZEUGNISSE								

STEINKOEHLE, STEINKOEHLENBRIKETTS, GRUBENGAS 2)								
2112 10	STEINKOEHLE (VERWERTBARE FOERDE- RUNG)	1000 T *	89 014	82 202	79 426	.	.	.
	DARUNTER ZUM ABSATZ BESTIMMT	1000 T *	60 459	58 139	57 700	13 515 360	13 489 450	13 614 478
2112 40	STEINKOEHLENBRIKETTS	1000 T *	1 285	1 244	1 437	.	.	.
	DARUNTER ZUM ABSATZ BESTIMMT	1000 T *	1 276	1 237	1 437	363 492	358 019	431 092
2112 90	GRUBENGAS 2)	MILL. M3 * TJ *	469 16 506	464 16 315	482 16 908	.	.	.
BRAUNKOEHLE, BRAUNKOEHLENBRIKETTS								
2114 20	BRAUNKOEHLE, ROH	1000 T *	127 307	124 281	126 739	.	.	.
	DARUNTER ZUM ABSATZ BESTIMMT	1000 T *	111 377	108 430	109 920	1 977 092	2 195 726	2 227 608
2114 30	BRAUNKOEHLENBRIKETTS	1000 T *	3 951	3 568	3 818	.	.	.
	DARUNTER ZUM ABSATZ BESTIMMT	1000 T *	3 951	3 568	3 818	504 104	483 519	515 556
2114 40	BRAUNKOEHLENSTAUB U. TROCKENKOEHL DARUNTER ZUM ABSATZ BESTIMMT	1000 T * 1000 T *	2 071 2 071	2 291 2 291	2 435 2 435	244 130	230 898	248 077
KOKS								
STEINKOEHLENKOKS								
2116 11	ZECHENKOKS	1000 T *	19 277	15 409	13 597	.	.	.
	DARUNTER ZUM ABSATZ BESTIMMT	1000 T *	18 991	15 220	13 388	5 750 951	4 802 298	4 089 600
2116 14	HUETTENKOKS	1000 T *	6 998	7 018	6 989	.	.	.
2116 17	GASWERKSOKS	1000 T *	-	-	-	.	.	.
2116 50	BRAUNKOEHLENKOKS	1000 T *	109	100	118	.	.	.
	DARUNTER ZUM ABSATZ BESTIMMT	1000 T *	109	100	118	19 395	20 151	23 694
STEINKOEHLEN- U. BRAUNKOEHLENROH- TEER, ROHBENZOL								
2117 11	STEINKOEHLENROHTEER 4)	T *	1 040 179	938 945	901 903	.	.	.
	DARUNTER ZUM ABSATZ BESTIMMT	T *	1 040 179	938 945	901 903	340 583	281 174	334 944
2117 15	BRAUNKOEHLENROHTEER	T *	-	-	-	.	.	.
2117 60	ROHBENZOL 4)	T *	295 288	268 306	249 700	.	.	.
	DARUNTER ZUM ABSATZ BESTIMMT	T *	272 720	247 597	226 540	222 056	187 910	174 817
2121 00	ERDOEL, ROH	1000 T *	4 255	4 116	4 055	.	.	.
2122 00	ERD GAS 2)	MILL. M3 * TJ *	16 110 566 560	17 623 619 767	15 950 560 960	.	.	.
2124 00	ERDOELGAS 2)	MILL. M3 * TJ *	324 11 398	300 10 563	263 9 261	.	.	.
2126 00	NEBENPRODUKTE DER ERDOEL- U. ERD- GASFOERDERUNG, BITUMINOESE GE- STEINE UND SCHIEFERROHTEER	T *	.A	.A	.A	.	.	.
EISENERZ-ROHFOERDERUNG								
2131 00	EFFEKTIV-MENGE	1000 T *	1 304	976	977	.	.	.
2132 10	FE-INHALT (MENGEN-INH.)	1000 T *	384	279	293	.	.	.
ABSATZFAEHIGES ROHEISENERZ								
2133 00	EFFEKTIV-MENGE	1000 T *	1 310	975	977	.	.	.
2134 10	FE-INHALT (MENGEN-INH.)	1000 T *	385	278	293	.	.	.
AUFBEREITETES EISENERZ AUCH GE- SINTERT								
2135 00	EFFEKTIV-MENGE	1000 T *	.A	.A	.A	.	.	.
2136 10	FE-INHALT (MENGEN-INH.)	1000 T *	.A	.A	.A	.	.	.
NE-METALLERZE								
2141 00	ROHFOERDERUNG (NASSGEWICHT) (EFFEKTIV-MENGE)	1000 T *	.A	.A	.A	.	.	.
2142 00	KONZENTRATE (EINSCHL. HUETTEN- FERTIGE ROHERZE) EFFEKTIV-MENGE	1000 T *	.A	.A	.A	.	.	.

1) OHNE STROMERZEUGUNG DER OEFFENTLICHEN KRAFTWERKE U. DER DEUTSCHEN BUNDESBAHN. - 2) AUF EINHEITLICHEN HEIZWERT 35169 KJ/M3 UMGE-
RECHNET. - 3) NUR VON ANLAGEN IM BERGBAU U. VERARBEITENDEN GEWERBE. - 4) AUS ZECHEN- U. HUETTENKOKEREIEN.

11 PRODUKTION NACH QUETERARTEN UND QUETERKLASSEN

MELDE- NR	ERZEUGNIS	EINHEIT	M E N G E			W E R T I N 1000 DM		
			1982	1983	1984	1982	1983	1984
	MENGEN-INHALT							
2143 10	CU-INHALT	T *	.A	.A	.A	.	.	.
2143 20	PB-INHALT	T *	.A	.A	.A	.	.	.
2143 30	ZN-INHALT	T *	.A	.A	.A	.	.	.
2143 40	AG-INHALT	T *	.A	.A	.A	.	.	.
2143 50	AU-INHALT	KG *	.A	.A	.A	.	.	.
2144 00	SCHWEFEL- U. MAGNETKIES ROHFOERDERUNG (EFFEKTIV-MENGE) ABSATZFAEHIGER ROHKIES U. FLOTA- TIONSKIES (TROCKENGEWICHT)	1000 T *	.A	.A	.A	.	.	.
2145 00	EFFEKTIV-MENGE	T *	.A	.A	.A	.	.	.
2146 10	S-INHALT (MENGEN-INH.)	T *	.A	.A	.A	.	.	.
2147 00	BAUKIT	T *
2149 00	SPALT- UND BRUTSTOFFHALTIGE ERZE (AUFBEREITET)	T *
2151 00	KALIROHSALZE (FOERDERUNG)	1000 T *	22 536	27 200	29 543	.	.	.
2152 00	KALIROHSALZE (BER. AUF K2O)	1000 T *	2 497	2 985	3 271	.	.	.
	ABSATZFAEHIGE KALISALZE (BER. AUF K2O)							
2153 10	ROHSALZE	1000 T *	75	87	92	.	.	.
2153 40	KALIUMCHLORID	1000 T *	1 697	1 976	2 129	.	.	.
2153 70	KALIUMSULFAT	1000 T *	284	356	423	.	.	.
2153	INSGESAMT	1000 T *	2 057	2 419	2 645	.	.	.
2154 00	ABSATZFAEHIGE NEBENPRODUKTE AUS DER VERARBEITUNG VON KALISALZEN	1000 T *	965	1 079	1 083	.	.	.
2157 00	NATUERLICHE ROHPHOSPHATE	1000 T *
	STEIN- U. HUETTENSALZ (BER. AUF NACL)							
2161 10	SPEISESALZ	1000 T	178	168	182	17 870	17 963	20 064
2161 50	GEWERBE- U. INDUSTRIESALZ	1000 T *	6 866	5 951	6 828	.	.	.
2161	INSGESAMT	1000 T *	7 044	6 119	7 010	.	.	.
	SALINENSALZ							
2165 10	SIEDESPEISESALZ	1000 T	395	338	373	92 249	82 781	97 632
2165 50	SIEDEGEWERBE- U. -INDUSTRIESALZ	1000 T *	447	405	441	.	.	.
2165	INSGESAMT	1000 T *	842	743	815	.	.	.
2169 00	SOLE AUS QUELLEN, BOHRLOECHERN U. AE (BERECHNET AUF NACL)	T *	4 296 827	4 404 455	4 945 991	.	.	.
2172 00	FLUSSSPAT, AUFBEREITET	T *	77 640	76 543	88 934	.	.	.
2174 00	SCHWERSPAT, AUFBEREITET	T *	165 661	163 965	166 568	.	.	.
2176 00	GRAPHIT, AUFBEREITET	T *	.A	.A	.A	.	.	.
2179 00	SONST. BERGBAULICHE U. AE. ERZEUGN.	T *	.	.A	.A	.	.	.
	SCHWARZTORF							
2181 11	BRENNTORF (TROCKENTORF)	T *	253 019	258 680	277 181	.	.	.
2181 30	SCHWARZTORF FUER DJENGEZWECKE	T	387 504	381 003	374 940	17 217	16 801	20 927
2181 90	SONST. SCHWARZTORF	T	.A	.A	.A	.A	.A	.A
	WEISSTORF							
2185 21	DJENGETORF, TORFSTREU IN BALLEN 1)	1000 ST	12 645	12 067	9 829	123 038	101 870	77 418
2185 25	LOSE U. IN SAECKEN	1000 M3	2 003	2 064	2 257	37 060	35 723	34 063
	TORFMISCHDUENGER, -KULTURSUBSTRAT IN BALLEN 1)	1000 ST	1 876	1 521	1 422	26 434	20 473	16 990
2185 59	IN ANDEREN PACKUNGEN	M3	424 548	576 459	530 753	20 547	26 123	23 990
2185 80	BLUMENERDE	M3	1 067 386	1 217 786	1 343 497	57 463	58 460	67 092
2185 90	SONST. BEARBEITETER WEISSTORF	T	.A	.A	.A	.A	.A	.A
2185	INSGESAMTA	.A	.A
2196 00	LOHNVEREDLUNGSARBEITENA	.A	.A
	MINERALOELERZEUGNISSE							
2211 00	ROHBENZIN	T *	6 917 100	7 799 827	7 179 781	.	.	.
	DARUNTER ZUM ABSATZ BESTIMMT	T	4 394 118	2 750 984	2 563 534	3 264 941	1 979 842	1 860 616
	LOHNARBEIT	T	.A	.A	.A	.A	.A	.A
	KRAFTSTOFFE							
2213 10	MOTORENBENZIN	T	20 188 106	20 104 116	20 094 213	.	.	.
	DAVON ZUM ABSATZ BESTIMMT	T	12 285 758	10 086 071	10 527 314	9 467 993	7 901 406	8 265 358
	LOHNARBEIT 2)	T	7 902 348	10 018 045	9 566 899	.	.	.
	DARUNTER BENZINKOMPONENTEN	T	1 015 394	752 051	871 116	.	.	.
2213 31	FLUGBENZIN, EINSCHL. LEICHTER FLUGTURBINENKRAFTSTOFF	T	367 490	417 542	335 386	274 995	295 150	206 990
2213 35	SCHWERER FLUGTURBINENKRAFTSTOFF	T	1 019 938	986 340	1 329 356	.	.	.
	DAVON ZUM ABSATZ BESTIMMT	T	425 382	412 650	725 188	338 389	317 144	606 657
	LOHNARBEIT 2)	T	594 556	573 690	604 168	.	.	.

1) DIN-BALLEN ZU 0,17 M3. -2) AUCH DIE PRODUKTION IN BETEILIGUNGSRAFFINERIEEN WIRD ALS LOHNARBEIT ANGESEHEN.

11 PRODUKTION NACH GUETERARTEN UND GUETERKLASSEN

MELDE- NR	ERZEUGNIS	EINHEIT	M E N G E			W E R T I N 1000 DM		
			1982	1983	1984	1982	1983	1984
2213 51	SPEZIALBENZIN	T	100 363	95 753	93 847	89 139	86 162	79 074
2213 55	TESTBENZIN	T	139 640	105 317	143 094	104 376	79 536	110 865
2213 70	PETROLEUM	T	84 893	81 082	83 161	35 979	30 394	31 428
2213 90	DIESELKRAFTSTOFF	T	12 135 249	11 675 855	11 821 959	.	.	.
	DAVON ZUM ABSATZ BESTIMMT	T	8 861 245	7 568 283	7 917 353	6 375 908	5 075 604	5 635 018
	LOHNARBEIT 1)	T	3 274 004	4 107 572	3 904 606	.	.	.
2213	INSGESAMT	T	34 035 679	33 466 005	33 901 016	17 198 826	14 684 668	16 262 438
	HEIZDELE ALLER ART							
2217 10	LEICHT	T	23 453 414	21 983 305	23 027 825	.	.	.
	DAVON ZUM ABSATZ BESTIMMT	T	16 695 843	12 616 561	13 243 376	12 013 738	8 197 419	9 232 469
	LOHNARBEIT 1)	T	6 757 571	9 366 744	9 784 449	.	.	.
	DAR. MITTELDESTILLATKOMPONENTEN	T	808 445	927 205	434 303	.	.	.
2217 50	MITTELSCHWER U. SCHWER	T	19 392 194	15 817 944	14 065 404	.	.	.
	DAVON ZUM ABSATZ BESTIMMT	T	12 547 829	8 892 406	7 912 917	5 257 206	3 819 476	4 104 382
	LOHNARBEIT 1)	T	6 844 365	6 925 538	6 152 487	.	.	.
	DAR. SCHWERDELEKOMPONENTEN	T	187 142	296 833	84 823	.	.	.
2217	INSGESAMT	T	42 845 608	37 801 249	37 093 229	17 733 543	12 803 837	14 621 321
2231 00	FLUESSIGGAS	T *	2 577 331	2 263 777	2 317 254	.	.	.
		TJ *	123 545	108 430	110 713	.	.	.
2235 00	ANDERE RAFFINERIEGASE	T *	4 303 311	4 305 169	4 208 467	.	.	.
		TJ *	199 849	194 265	197 420	.	.	.
	DARUNTER ZUM ABSATZ BESTIMMT	T	2 920 907	2 706 370	2 658 010	1 571 728	1 425 827	1 727 917
	LOHNARBEIT 1)	T	1 008 837	1 247 003	1 175 143	.	.	.
2251 00	BASISOELE	T	527 754	560 894	521 835	450 753	555 501	579 955
	SCHMIEROELE							
2252 10	MOTORENOELE	T	412 516	412 795	409 348	1 059 646	1 054 398	1 121 618
2252 20	GETRIEBENOELE	T	62 820	66 657	63 217	115 126	126 869	128 156
2252 50	TURBINENOELE	T	8 983	10 726	12 174	15 902	18 667	22 533
2252 90	SONSTIGE SCHMIEROELE	T	91 494	61 129	63 627	141 198	107 952	106 932
2252	INSGESAMT	T	575 813	551 307	548 366	1 331 872	1 307 886	1 379 239
	MINERALISCHE OELE, NICHT ZU							
	SCHMIERZWECKEN							
2255 10	HYDRAULIKOELE	T	117 223	113 187	123 378	193 831	196 991	225 297
	METALLBEARBEITUNGSOELE							
2255 20	NICHT WASSERMISCHBAR	T	41 186	39 760	43 642	68 401	64 590	74 674
2255 30	WASSERMISCHBAR	T	28 607	31 885	26 171	73 477	71 474	53 333
2255 40	KORROSIONSSCHUTZMITTEL AUF							
	MINERALOELBASIS	T	7 677	7 667	7 388	17 301	18 532	17 723
2255 50	WEISSEOELE	T	69 870	81 599	81 479	128 212	147 194	158 954
2255 60	ELEKTRO-ISOLIEROELE	T	36 128	31 331	33 643	49 146	47 966	51 266
2255 70	FORMENOELE	T	8 764	13 104	11 158	13 257	21 806	20 821
2255 90	SONST. MINERALISCHE OELE	T	186 617	129 606	136 350	235 495	214 522	211 573
2255	INSGESAMT	T	496 072	448 139	463 209	779 120	783 075	813 641
	DARUNTER SCHMIEROELE U.A. MINER.							
	OELE AUS ALTOELAUFBEREITUNG	T	102 981	87 570	87 898	.	.	.
2257 00	SCHMIERFETTE (70 VH MINERALOEL)	T	36 836	41 226	40 291	160 853	179 711	179 993
	PARAFFINE							
2271 10	ROHPARAFFIN	T
2271 40	HART- UND WEICHPARAFFIN	T	267 105	283 310	310 852	281 773	296 893	332 159
2271 70	PARAFFINGATSCH	T	67 207	88 648	93 261	80 534	93 355	59 011
2271	INSGESAMT	T	334 312	371 958	404 113	362 307	390 248	391 170
	BITUMEN UND -EMULSIONEN							
2273 10	BITUMEN	T	2 916 829	3 211 284	3 055 069	.	.	.
	DAVON ZUM ABSATZ BESTIMMT	T	2 228 052	2 084 755	1 936 614	919 314	820 805	960 494
	LOHNARBEIT 1)	T	688 777	1 126 529	1 118 455	.	.	.
2273 50	BITUMENEMULSIONEN	T	131 263	137 961	137 720	97 995	109 676	114 859
2277 00	PETROLKOKS	T	1 013 219	1 093 238	1 187 798	268 620	171 784	207 511
	SONSTIGE MINERALOELERZEUGNISSE							
2279 10	EXTRAKTE AUS DER SCHMIEROEL-							
	RAFFINATION	T	75 021	70 979	67 341	37 406	58 224	53 850
2279 50	OZOKERIT, MONTAN- U. TORFWACHS,							
	GEREINIGT	T *
2279 80	SONST. MINERALOELERZEUGNISSE	T	858 372	1 340 232	1 754 419	332 721	189 712	425 785
	AUFBEREITETES ALTOEL U. VERED-							
	LUNGSARBEITEN FUER EIGENE RECH-							
	NUNG							
2281 10	AUFBEREITETES ALTOEL	T
2281 50	VEREDLUNGSARBEITENA	.A	.A
2296 00	LOHNVEREDLUNGSARBEITENA	.A	.A
	SPALT- U. BRUTSTOFFE							
2411 00	RADIOAKTIVE ISOTOPE U. AE.	MG *	.A	.A	.A	.	.	.
		NS-1 *	.A	.A	.A	.	.	.
2431 00	KERNBRENNSTOFFE	T *	.A	.A	.A	.	.	.
2451 00	BRENNELEMENTE FUER KERNREAKTOREN	T	.A	.A	.A	.A	.A	.A

1) AUCH DIE PRODUKTION IN BETEILIGUNGSRAFFINERIEEN WIRD ALS LOHNARBEIT ANGESEHEN.

11 PRODUKTION NACH QUETERARTEN UND QUETERKLASSEN

MELDE- NR	ERZEUGNIS	EINHEIT	M E N G E			W E R T I N 1000 DM		
			1982	1983	1984	1982	1983	1984
STEINE UND ERDEN, ASBESTWAREN,								
SCHLEIFMITTEL								
NATURSTEINE								
2511 21	NATURSTEINE FUER DEN TIEFBAU GLEISBETTUNGSSCHOTTER STRASSENSCHOTTER, SPLITT, BRECHSAND	1000 T	3 779	3 864	3 917	39 837	40 408	40 554
2511 22	AUS KALK- U. DOLOMITSTEIN, GEBROCHEN, ZERKLEINERT	1000 T	30 922	27 823	29 688	241 488	218 253	236 056
2511 23	AUS SONST. NATURSTEINEN	1000 T	23 926	23 665	23 451	191 344	191 660	190 428
2511 24	GEBROCHENE PLATTEN, MAUER- U. BRUCHSTEINE	1000 T	569	367	317	10 724	8 958	7 514
2511 25	UFER- U. WASSERBAUSTEINE, SCHUETTSTEINE	1000 T	2 187	2 325	2 490	23 933	26 379	27 921
2511 26	SCHROTTEN (PACKLAGE U. KROTZEN) EDELSPLITT U. EDELBRECHSAND	1000 T	6 348	7 809	7 805	35 452	41 995	43 813
2511 27	AUS KALK- U. DOLOMITSTEIN, GEBROCHEN, ZERKLEINERT	1000 T	6 066	6 102	6 236	51 868	52 823	54 966
2511 29	AUS SONST. NATURSTEINEN	1000 T	11 876	12 015	13 159	132 842	132 976	144 968
2511 31	BITUMINOESES, GETEERTES U. ASPHALTIERTES MISCHGUT UEBER- WIEGEND AUS NATURSTEINEN	1000 T	7 613	7 475	10 376	435 633	430 658	614 984
2511 34	MINERALBETON AUS KALK- U. DOLOMITSTEIN, GEBROCHEN, ZERKLEINERT	1000 T	10 295	13 338	14 970	85 105	113 114	125 529
2511 39	AUS SONST. NATURSTEINEN	1000 T	10 566	10 577	11 258	83 122	82 341	88 475
2511 71	ROHBLOCKE AUS NATURWERKSTEIN AUS HARTGESTEIN	M3 *	5 017	4 375	4 950	.	.	.
	DARUNTER ZUM ABSATZ BESTIMMT	M3	.A	.A	.A	.A	.A	.A
2511 75	AUS MARMOR	M3 *	25 522	26 657	51 002	.	.	.
	DARUNTER ZUM ABSATZ BESTIMMT	M3	.A	.A	.A	.A	.A	.A
2511 79	AUS SONST. WEICHESTEIN	M3 *	6 146	6 151	8 395	.	.	.
	DARUNTER ZUM ABSATZ BESTIMMT	M3	606	382	1 113	678	391	702
2511	INSGESAMT	1 350 526	1 359 318	1 595 287
2512 00	SCHIEFER (TONSCHIEFER)	T *	52 962	62 044	22 766	.	.	.
	DARUNTER ZUM ABSATZ BESTIMMT	T	52 962	62 044	22 766	6 461	6 723	7 200
KALK- U. DOLOMITSTEIN, ROH GEBROCHEN ODER ZERKLEINERT								
2514 10	KALKSTEIN, KALKSPAT, GEBROCHEN ODER ZERKLEINERT, KALKSTEIN- SAND 1)	1000 T *	42 935	44 371	43 505	.	.	.
	DARUNTER ZUM ABSATZ BESTIMMT	1000 T	.A	.A	.A	.A	.A	.A
2514 50	DOLOMITSTEIN, GEBROCHEN ODER ZERKLEINERT, DOLOMITSTEIN- SAND 1)	1000 T *	1 042	977	1 178	.	.	.
	DARUNTER ZUM ABSATZ BESTIMMT	1000 T	.A	.A	.A	.A	.A	.A
2514	INSGESAMT	107 450	106 477	126 664
ROHGIPS UND KREIDE								
2515 10	GIPS, ROH, GROB GEMAHLEN ODER ZERKLEINERT	1000 T *	2 545	2 742	2 947	.	.	.
	DARUNTER ZUM ABSATZ BESTIMMT	1000 T	.A	.A	1 107	.A	.A	16 221
2515 50	KREIDE, ROH, GEMAHLEN ODER ZERKLEINERT	1000 T *	.A	272	306	.	.	.
	DARUNTER ZUM ABSATZ BESTIMMT	1000 T	.A	.A	306	.A	.A	29 671
2515	INSGESAMT	33 876	41 067	45 892
SAND U. KIES								
2516 11	BAUSAND U. BAUKIES	1000 T	130 985	127 616	125 828	1 028 526	1 040 066	1 042 446
2516 15	KIES FUER WEGEBAU	1000 T	19 031	18 828	17 450	140 281	144 025	132 072
2516 18	BITUMINOESES MISCHGUT AUF KIES- BASIS	1000 T	5 147	4 497	5 790	310 086	273 375	354 236
2516 40	FORMSAND U. KLEBSAND	1000 T	.A	.A	.A	.A	.A	.A
2516 51	QUARZSAND, GEMAHLEN	1000 T	378	337	316	29 616	27 392	26 425
2516 55	QUARZSAND, UNGEMAHLEN U. GLASSAND	1000 T	7 320	7 391	7 195	113 893	115 217	126 524
2516	INSGESAMT	1000 T
TONERDEHALTIGE ROHSTOFFE								
FEUERFESTER TON								
2517 12	ROH (AUCH GEMAHLEN)	1000 T *	1 321	1 366	1 036	.	.	.
	DARUNTER ZUM ABSATZ BESTIMMT	1000 T	1 054	1 149	825	34 539	38 272	31 176
2517 14	GEBRANNT (AUCH GEMAHLEN)	1000 T *	.A	.A	.A	.	.	.
	DARUNTER ZUM ABSATZ BESTIMMT	1000 T	129	121	113	21 650	20 623	18 938
2517 20	TONERDEHALTIGE FEUERFESTE ROH- STOFFE, TONERDEGEHALT UEBER 45 GEWICHTSHUNDERTTEILEN	1000 T *	.A	.A	.A	.	.	.
	DARUNTER ZUM ABSATZ BESTIMMT	1000 T	.A	.A	.A	.A	.A	.A
KERAMISCHER TON								
2517 31	ROH (AUCH GEMAHLEN)	1000 T *	1 596	1 574	1 788	.	.	.
	DARUNTER ZUM ABSATZ BESTIMMT	1000 T	1 344	1 353	1 603	44 712	45 772	56 559
2517 35	GEBRANNT (AUCH GEMAHLEN)	1000 T *
	DARUNTER ZUM ABSATZ BESTIMMT	1000 T
KAOLIN								
2517 41	ROH	1000 T *	948	1 608	1 886	.	.	.
	DARUNTER ZUM ABSATZ BESTIMMT	1000 T	.A	.A	.A	.A	.A	.A
2517 45	GEMAHLEN, GESCHLAEMMT, GEBRANNT	1000 T	378	361	370	68 740	67 559	71 467
2517 50	BLEICH- U. WALKERDEN	1000 T *	821	766	674	.	.	.
	DARUNTER ZUM ABSATZ BESTIMMT	1000 T	.A	.A	.A	.A	.A	.A
2517 70	BENTONIT	1000 T *	.A	.A	154	.	.	.
	DARUNTER ZUM ABSATZ BESTIMMT	1000 T	.A	.A	154	.A	.A	17 978

1) OHNE ZUM ABSATZ FUER DEN TIEFBAU BESTIMMTE KALK- U. DOLOMITSTEINE ODER -SAND.

11 PRODUKTION NACH QUETERARTEN UND QUETERKLASSEN

MELDE- NR	ERZEUGNIS	EINHEIT	M E N G E			W E R T I N 1000 DM		
			1982	1983	1984	1982	1983	1984
2517 91	SONSTIGER LEHM U. TON ROH (AUCH GEMAHLEN)	1000 T *	465	449	471	.	.	.
2517 95	DARUNTER ZUM ABSATZ BESTIMMT GEBRANNT (AUCH GEMAHLEN)	1000 T *	.A	.A	.A	.A	.A	.A
2517	DARUNTER ZUM ABSATZ BESTIMMT INSGESAMT	1000 T	.	.	.	200 097	194 185	215 705
2518 10	QUARZIT, FELDSPAT U. PEGMATIT QUARZIT U. QUARZSCHIEFER	1000 T *	326	331	362	.	.	.
2518 40	DARUNTER ZUM ABSATZ BESTIMMT FELDSPAT, FELDSPATSAND U. AE.	1000 T *	.A	.A	.A	.A	.A	.A
2518 70	DARUNTER ZUM ABSATZ BESTIMMT PEGMATIT	1000 T *	278	277	260	.	.	.
2518	DARUNTER ZUM ABSATZ BESTIMMT INSGESAMT	1000 T	.A	.A	.A	.A	.A	.A
2518	INSGESAMT	36 866	37 475	40 779
2519 30	ANDERE ROHE U. GEBROCHENE NATUR- STEINE, UNBEARBEITETE ERDEN	1000 T *	134	133	141	.	.	.
2519 50	KIESELGUR U. VERWANDTE ERDEN	1000 T *	22	14	14	.	.	.
2519 70	SPECKSTEIN U. TALKUM	1000 T *
2519 95	VERMICULIT, PERLIT, CHLORIT U. AE. NICHT GEBLAEMTE ERZEUGN. BIMSTEIN, ROH (BIMSKIES)	1000 T *	.A	.A
2519 97	DARUNTER ZUM ABSATZ BESTIMMT	1000 T	.A	.A	.A	.A	.A	.A
2519 98	TRASS, PUZZOLANERDE U. AE. SONST. ROHE U. GEBROCHENE NA- TURSTEINE, UNBEARBEITETE ERDEN	1000 T *	.A	.A	.A	.	.	.
2519	INSGESAMT	.	327	317	443	40 562	42 110	49 983
2521 10	SCHIEFERERZEUGNISSE DACHSCHIEFER, ZUGERICHTET	T	6 855	6 566	11 183	7 825	8 143	16 613
2521 80	SONST. SCHIEFERERZEUGNISSE	7 539	8 864	9 564
2521	INSGESAMT	15 364	17 007	26 177
2523 20	NATURASPHALTERZEUGNISSE GUSSASPHALT	T	.A	.A	.A	.A	.A	.A
2523 90	SONST. NATURASPHALTERZEUGNISSE	T	.A	.A	.A	.A	.A	.A
2523	INSGESAMT	T	.A	.A	.A	.A	.A	.A
2527 11	ANDERE BEARBEITETE NATURSTEINE GROSS-, KLEIN- U. MOSAIKPFLA- STERSTEINE	T	105 381	109 198	132 177	17 707	19 453	24 075
2527 19	BORD-, GRENZ-, PRELL- U. NUM- MERNSTEINE	T	77 216	66 858	68 409	24 108	20 280	22 217
2527 31	ANDERE HALBFABRIKATE AUS NATUR- WERKSTEIN	M3	7 290	7 968	7 880	12 205	14 392	13 473
2527 35	AUS HARTGESTEIN	M3	25 799	24 482	23 651	37 992	38 818	37 684
2527 39	AUS SONST. WEICHGESTEIN	M3	1 165	1 155	788	1 990	2 187	1 667
2527 51	ANDERE FERTIGFABRIKATE AUS NATURWERKSTEIN	M3	73 684	61 363	74 257	233 536	236 220	235 251
2527 55	AUS HARTGESTEIN	M3	76 932	71 744	87 850	185 501	195 469	235 514
2527 59	AUS SONST. WEICHGESTEIN	M3	33 062	33 220	40 846	65 662	65 304	76 505
2527 70	MAHL-, MUEHL-, SCHLEIF- (WETZ-) U. POLIERSTEINE	M3	.A	.A	.A	.A	.A	.A
2527 99	SONST. BEARBEITETE NATURSTEINE	M3	.A	.A	.A	.A	.A	.A
2527	INSGESAMT	641 428	651 226	692 026
2528 11	EISENHUETTENSCHLACKEN HOCHOFENSCHLACKE HOCHOFENSTUECKSCHLACKE, NICHT AUFBEREITET	1000 T *	8 274	6 832	6 669	.	.	.
2528 14	DARUNTER ZUM ABSATZ BESTIMMT HUETTENBIMS (GESCHAEUMTE HOCH- OFENSCHLACKE)	1000 T	7 833	6 019	5 890	53 503	53 128	36 415
2528 17	DARUNTER ZUM ABSATZ BESTIMMT HUETTENSAND (GRANULIERTE HOCH- OFENSCHLACKE)	1000 T *	.A	.A	.A	.	.	.
2528 20	DARUNTER ZUM ABSATZ BESTIMMT STAHLWERKSSCHLACKE, NICHT AUFBEREITET	1000 T
2528	DARUNTER ZUM ABSATZ BESTIMMT INSGESAMT	1000 T	10 725	9 297	9 341	66 939	69 461	54 168
2529 20	EISENHUETTENSCHLACKENERZEUGNISSE KOERNUNGEN U. KORNGEMISCHE	1000 T	3 174	3 318	3 986	29 649	31 632	29 521
2529 30	HUETTENKALK, KONVERTERKALK	1000 T	694	740	720	29 035	31 821	31 892
2529 90	SONST. EISENHUETTENSCHLACKEN- ERZEUGNISSE	1000 T	9 417	9 849	8 823	441 617	375 073	330 882
2529	INSGESAMT	1000 T	13 285	13 907	13 528	500 301	438 526	392 295
2531 10	ZEMENT U. ZEMENTAEMNLICHE BINDE- MITTEL ZEMENTKLINKER ZUM ABSATZ BEST.	1000 T	959	702	742	58 934	49 150	53 265
2531 51	PORTLANDZEMENT NACH DIN 1164 DARUNTER ZUM ABSATZ BESTIMMT	1000 T *	22 731	23 094	22 172	.	.	.
2531 54	EISENPORTLANDZEMENT	1000 T *	22 493	22 853	21 962	2 317 774	2 477 429	2 409 256
2531 57	HOCHOFENZEMENT	1000 T *	2 168	2 032	1 901	.	.	.
2531 59	SONST. ZEMENT	1000 T *	3 856	3 939	3 502	.	.	.
2531 90	ZEMENTAEMNLICHE BINDEMITTEL	1000 T *	534	603	465	.	.	.
2531	INSGESAMT	1000 T *	790	898	869	.	.	.
2531	DARUNTER ZUM ABSATZ BESTIMMT	1000 T	31 037	31 168	29 651	3 071 072	3 253 651	3 127 908

11 PRODUKTION NACH QUETERARTEN UND QUETERKLASSEN

MELDE- NR	ERZEUGNIS	EINHEIT	MENGE			WERT IN 1000 DM		
			1982	1983	1984	1982	1983	1984
BEARBEITETER KALK- UND DOLOMIT-STEIN								
2532 10	KALKSTEIN, KALKSPAT U. DOLOMIT-STEIN, GEMAHLEN	1000 T *	4 305	4 381	4 638	.	.	.
	DARUNTER ZUM ABSATZ BESTIMMT	1000 T	3 884	3 946	4 165	108 086	123 364	127 956
2532 40	KALKSTEIN U. -SPAT, GEBRANNT, DOLOMITSTEIN, GEBRANNT ODER GESINTERT	1000 T *	6 898	6 871	6 941	.	.	.
	DARUNTER ZUM ABSATZ BESTIMMT	1000 T	5 964	5 839	5 761	697 081	703 464	712 647
2532 70	HYDRAULISCHE BINDEMIMITTEL	1000 T	678	730	685	53 914	61 145	58 741
2532	INSGESAMT	859 081	887 973	899 344
ERZEUGNISSE AUS GIPS								
2533 32	BAUGIPSE	1000 T	1 890	2 013	2 169	242 278	269 171	293 087
2533 33	MODELL-, FORM- U. ALABASTERGIPS	1000 T	122	128	136	24 966	27 561	29 616
2533 34	DENTALGIPS	1000 T	15	18	18	6 325	7 504	8 183
2533 39	SONST. BEARBEITETER GIPS	1000 T	.A	.A	.A	.A	.A	.A
2533 71	BAUELEMENTE AUS GIPS	1000 T	285	299	327	65 962	79 342	88 715
2533 75	GIPSKARTONPLATTEN 1)	1000 M2	62 332	63 103	62 885	162 905	166 263	172 609
2533 77	SONST. GIPSERZEUGNISSEA	.A	.A
2533	INSGESAMT	506 766	556 880	602 258
MOERTEL U. EDELPUTZ								
2535 10	NASS- U. FEUCHTMOERTEL	1000 M3	587	597	556	36 695	41 692	42 265
2535 40	TROCKENMOERTEL	1000 T	1 914	2 508	3 033	336 058	423 019	489 941
2535 70	EDELPUTZ	1000 T	222	160	176	74 868	57 443	71 786
2535	INSGESAMT	447 621	522 154	603 992
2536 00	TRANSPORTBETON	1000 M3	34 451	36 632	34 689	3 282 954	3 615 842	3 429 240
ZIEGELEIENZEUGNISSE								
MAUERZIEGEL								
VOLLZIEGEL 2)								
2541 11	HINTERMAUERZIEGEL	1000 M3	1 033	834	782	81 700	64 707	66 808
2541 12	VORMAUER- U. HARTBRANDZIEGEL	1000 M3	821	736	659	139 813	138 909	147 955
2541 13	KLINKER	1000 M3	401	411	434	80 650	81 476	83 493
2541 14	LEICHTZIEGEL 3)	1000 M3
LOCHZIEGEL 2)								
2541 15	HINTERMAUERZIEGEL	1000 M3	3 192	3 433	3 160	239 282	262 089	250 789
2541 16	VORMAUER- U. HARTBRANDZIEGEL	1000 M3	384	424	375	74 829	78 030	71 764
2541 17	KLINKER	1000 M3	317	337	325	68 827	74 625	76 999
2541 18	LEICHTZIEGEL	1000 M3	2 575	2 975	3 047	215 122	251 480	258 872
2541 19	SCHORNSTEIN-, KANAL- U. SONST. SPEZIALZIEGEL	1000 M3	56	68	65	12 699	14 813	13 047
DACHZIEGEL								
2541 21	FALZ- U. PFANNENZIEGEL	1000 ST	264 828	266 083	261 918	284 031	302 581	309 022
2541 23	BIBERSCHWAENZE	1000 ST	113 088	123 955	130 997	70 922	82 529	90 851
2541 24	FIRST- U. GRATZIEGEL	1000 ST	17 897	19 182	19 992	52 123	59 766	70 299
2541 28	SONST. DACHZIEGEL U. DACHZUBEHOERTEILE	1000 ST	8 861	11 204	13 022	30 732	40 838	51 560
2541 31	DECKENZIEGEL AUS TON	1000 M2	196	144	104	3 091	2 474	1 460
2541 33	KLINKERPLATTEN	1000 M2	1 790	1 303	1 721	34 443	31 084	39 978
2541 42	DRAINROHRE U. -FORMSTUECKE	1000 ST	.A	.A	.A	.A	.A	.A
2541 46	KABELSCHUTZHAUBEN	1000 ST	.A	.A	.A	.A	.A	.A
2541 91	SONST. ZIEGELEIENZEUGNISSE	52 433	64 104	60 579
2541	INSGESAMT	1 445 580	1 553 743	1 596 277
KERAM. SPALTPLATTEN, -RIEMCHEN								
2542 10	GLASIERT	1000 M2	17 002	14 664	14 502	375 377	324 215	314 000
2542 51	UNGLASIERT BIS 1,5 CM DICKE	1000 M2	8 627	8 744	8 708	168 291	166 507	171 173
2542 55	UNGLASIERT UEBER 1,5 CM DICKE 4)	1000 M2	663	511	756	12 993	10 883	15 705
2542	INSGESAMT	1000 M2	26 292	23 920	23 967	556 661	501 605	500 878
2543 00	FERTIGHAEUSER UEBERW. AUS ZIEGEL- FERTIGTEILEN Z. VOLLM. VORGES. 5)	ST	123	122	.A	23 861	29 610	.A
		1000 M2	41	50	.A	.	.	.
GROBSTEINZEUG								
2545 11	ROHRE U. FORMSTUECKE AUS STEIN- ZEUG	T	216 721	219 097	193 631	102 492	111 182	108 479
2545 19	ANDERE KANALISATIONSARTIKEL AUS STEINZEUG	T	17 489	16 642	16 529	14 658	15 344	14 983
2545 91	SONST. STEINZEUGERZEUGNISSE	T	8 607	9 561	11 406	28 728	29 442	33 091
2545	INSGESAMT	T	242 817	245 300	221 566	145 878	155 968	156 552
FEUERFESTE ERZEUGNISSE								
GEFORMTE FEUERFESTE ERZEUGNISSE								
2547 21	SILIKASTEINE	T	48 301	59 155	53 375	46 910	62 350	55 395
2547 23	SCHAMOTTESTEINE	T	534 531	523 634	505 417	271 772	298 371	299 957
2547 24	TONERDEREICHE STEINE	T	118 498	112 398	130 907	186 579	194 431	232 227
2547 25	BASISCHE STEINE	T	472 630	467 893	494 949	506 410	531 813	568 772
2547 27	FEUERLEICHTSTEINE	T	93 008	126 900	66 241	101 054	84 241	94 692
2547 29	SONST. GEFORMTE ERZEUGNISSE	T	149 113	123 047	137 123	278 750	282 859	365 522
UNGEFORMTE FEUERFESTE ERZEUG- NISSE								
2547 31	SAURE MOERTEL U. MASSEN	T *	186 462	190 352	224 523	.	.	.
	DARUNTER ZUM ABSATZ BESTIMMT	T	.A	.A	.A	32 984	33 403	42 845
2547 33	SCHAMOTTMOERTEL U. -MASSEN	T *	152 459	158 035	181 445	.	.	.
	DARUNTER ZUM ABSATZ BESTIMMT	T	.A	.A	.A	98 754	105 156	115 420
2547 34	TONERDEREICHE MOERTEL U. MASSEN	T *	96 023	88 365	87 689	.	.	.
	DARUNTER ZUM ABSATZ BESTIMMT	T	.A	.A	.A	70 810	73 618	81 613
2547 35	BASISCHE MOERTEL U. MASSEN	T *	385 270	397 601	442 577	.	.	.
	DARUNTER ZUM ABSATZ BESTIMMT	T	.A	.A	.A	83 260	109 542	115 984
2547 37	FEUERLEICHT- U. ISOLIERMASSEN	T *	31 356	15 765	11 735	.	.	.
	DARUNTER ZUM ABSATZ BESTIMMT	T	31 356	15 765	11 735	24 867	13 080	15 580
2547 39	SONST. MOERTEL U. MASSEN	T *	44 577	60 501	60 662	.	.	.
	DARUNTER ZUM ABSATZ BESTIMMT	T	.A	.A	.A	54 161	62 077	62 069
2547	INSGESAMT	1 756 311	1 850 941	2 050 076

1) AUF 9,5 MM PLATTENDICKE UMGERECHNET. - 2) IN M3-MAUERWERK BEI 24 CM WANDDICKE UNTER BERUECKSICHTIGUNG DER FUGEN. - 3) IN MELDE-NR. 2541 18 ENHALTEN. - 4) AUCH UNGLASIERTE KLINKER-SPALTPLATTEN. - 5) EINSCHL. FERTIGHAEUSER UEBERWIEGEND AUS ZIEGELFERTIGTEILEN.

11 PRODUKTION NACH QUETERARTEN UND QUETERKLASSEN

MELDE- NR	ERZEUGNIS	EINHEIT	MENGE			WERT IN 1000 DM		
			1982	1983	1984	1982	1983	1984
2549 00	SCHERBEN U. BRUCH VON GROBKERA- MISCHEN ERZEUGNISSEN	1000 T	-	-	-	-	-	-
	KALKSANDSTEINE 1)							
2551 10	VORMAUERSTEINE U. VERBLENDER	1000 M3	1 293	1 309	1 275	89 399	90 809	89 811
2551 20	VOLLSTEINE	1000 M3	3 174	3 538	3 145	187 728	219 145	203 300
2551 30	LOCHSTEINE	1000 M3	2 654	2 940	2 435	152 035	178 670	156 161
2551 50	HOHLBLOCKSTEINE U. SONST. BAUELEMENTE	1000 M3	365	436	396	21 667	27 509	26 511
2551	INSGESAMT	1000 M3	7 486	8 222	7 250	450 829	516 133	475 783
	BETONERZEUGNISSE FUER DEN HOCHBAU							
	BAUSTOFFE AUS LEICHTBETON							
2554 11	VOLLSTEINE, VOLLBLÖCKE, BAU- PLATTEN 1)	1000 M3	782	830	865	41 318	44 614	48 552
2554 12	HOHLBLOCKSTEINE 1)	1000 M3	1 852	1 957	1 923	82 324	99 362	99 746
2554 13	ZWISCHENBAUTEILE (DECKENSTEINE)	1000 M2	1 858	1 605	1 297	16 981	14 502	13 077
2554 14	WANDBAUPLATTEN, UNBEWEHRT	1000 M2	620	.A	.A	3 012	.A	.A
2554 15	LEICHTBETONPLATTEN, BEWEHRT	1000 M2	223	286	292	4 519	5 924	5 995
2554 19	SONST. BAUELEMENTE	1000 M3	147	109	98	25 817	32 402	32 000
	BAUSTOFFE AUS SCHLACKENBETON							
	MAUERSTEINE 1)							
2554 21	LOCHSTEINE	1000 M3	.A	.A	.A	.A	.A	.A
2554 26	VOLLSTEINE	1000 M3	.A	.A	.A	.A	.A	.A
2554 27	HOHLBLOCKSTEINE	1000 M3	40	23	29	3 160	1 546	1 881
2554 29	SONST. BAUSTOFFE	1000 M2	.A	.A	.A	.A	.A	.A
	BAUSTOFFE AUS GASBETON							
2554 31	BLOCKSTEINE, UNBEWEHRT 1)	1000 M3	2 227	2 381	2 285	211 622	240 453	233 874
2554 32	BAUPLATTEN, UNBEWEHRT	1000 M3*	93	127	130	.A	.A	.A
	DARUNTER ZUM ABSATZ BESTIMMT	1000 M3	93	127	130	8 117	11 806	12 050
2554 34	DACH- U. DECKENPLATTEN, BEWEHRT	1000 M2*	.A	.A	.A	.A	.A	.A
	DARUNTER ZUM ABSATZ BESTIMMT	1000 M2	1 737	1 990	1 868	50 639	62 637	65 247
2554 36	WANDELEMENTE, BEWEHRT	1000 M2*	.A	.A	.A	.A	.A	.A
	DARUNTER ZUM ABSATZ BESTIMMT	1000 M2	2 049	2 339	1 961	58 553	71 743	67 283
2554 37	SONST. GASBETONERZEUGNISSE	1000 M3	.A	.A	.A	.A	.A	.A
	BAUSTOFFE AUS NORMAL- U. SCHWER- BETON							
2554 41	VOLLSTEINE 1)	1000 M3	54	29	36	5 180	4 249	4 449
2554 42	HOHLBLOCKSTEINE 1)	1000 M3	1 010	992	864	54 129	53 331	46 448
2554 43	SCHORNSTEINFORMSTUECKE 2)	1000 M3	223	211	196	48 256	55 265	56 810
2554 44	DECKENSTEINE	1000 M2	464	357	177	5 249	3 018	1 707
2554 45	PLATTEN U. DIELEN	1000 M2	972	1 073	1 193	23 999	27 237	30 265
2554 48	GITTERTRAEGER MIT BETONFUSS	1000 M	356	325	308	5 444	3 989	3 831
	BETONDACHSTEINE							
2554 51	GROSSFORMATIGE DACHSTEINE 3)	1000 ST	599 616	656 289	599 163	336 024	391 071	367 825
2554 53	KLEINFORMATIGE DACHSTEINE U. SONDERFORMATE	1000 ST	57 522	68 193	91 006	100 576	123 788	138 389
2554 55	FIRST- U. GRATSTEINE	1000 ST	10 801	11 580	11 757	31 719	37 638	40 781
	BETONFERTIGTEILE							
2554 61	GROSSFORMATIGE WANDBAUTEILE	1000 M2*	3 246	3 537	3 470	.A	.A	.A
	DARUNTER ZUM ABSATZ BESTIMMT	1000 M2	2 735	2 959	2 996	238 144	251 758	257 859
2554 63	GROSSFORMATIGE DECKENTAFELN	1000 M2*	8 783	10 478	10 725	.A	.A	.A
	DARUNTER ZUM ABSATZ BESTIMMT	1000 M2	8 445	10 169	10 484	236 943	286 248	297 797
2554 65	BETONFERTIGTEILE KONSTRUKTIVER ART	1000 T *	2 003	2 422	1 912	.A	.A	.A
	DARUNTER ZUM ABSATZ BESTIMMT	1000 T	1 739	1 853	1 663	548 520	594 136	560 964
2554 67	DECKEN- U. DECKENHOHLBALKEN	1000 M2	498	552	583	12 681	12 796	12 625
2554 68	FERTIGBAUZELLEN	1000 T *	13	15	24	.A	.A	.A
	DARUNTER ZUM ABSATZ BESTIMMT	1000 T	13	15	24	12 142	10 181	13 810
2554 69	FENSTER AUS BETON	1000 ST*	226	276	231	.A	.A	.A
	DARUNTER ZUM ABSATZ BESTIMMT	1000 ST	226	276	231	19 004	29 117	24 614
	BETONWERKSTEIN							
2554 71	TREPPENBAUFERTIGTEILE	1000 T *	.A	.A	.A	.A	.A	.A
	DARUNTER ZUM ABSATZ BESTIMMT	1000 T	218	187	193	89 878	83 125	84 405
2554 75	PLATTEN ZUM VERKLEIDEN U. BE- LEGEN FUER INNEN U. AUSSEN	1000 M2*	.A	.A	.A	.A	.A	.A
	DARUNTER ZUM ABSATZ BESTIMMT	1000 M2	2 859	2 918	2 728	76 105	80 538	80 756
2554 77	ARCHITEKTURTEILE	1000 T *	84	88	89	.A	.A	.A
	DARUNTER ZUM ABSATZ BESTIMMT	1000 T	.A	.A	.A	.A	.A	.A
2554 78	BETONWABEN U. ORNAMENTSTEINE	1000 M2	.A	.A	.A	.A	.A	.A
2554 91	BAUSTOFFE A. TRUEMMERWERKTUNG	1000 T	31	32	28	10 052	10 461	8 606
2554 97	SONST. BETONERZEUGNISSE FUER DEN HOCHBAU	1000 T	215	245	248	61 176	68 782	65 843
2554	INSGESAMT		.	.	.	2 471 388	2 763 655	2 728 969
	BETONERZEUGNISSE FUER DEN TIEFBAU							
2557 11	BETONROHRE ALLER ART	1000 T	2 122	2 079	2 049	189 243	189 201	196 233
2557 15	FERTIGTEILE FUER SCHAECHTE U. BRUNNEN	1000 T	533	536	498	60 522	59 583	58 701
2557 20	STAHLBETON- U. SPANNBETONROHRE	1000 T	926	929	918	123 870	125 865	127 263
2557 31	GEHWEGPLATTEN U. BELAGPLATTEN	1000 T	2 358	2 156	2 036	203 150	199 074	190 707
2557 34	BORDSTEINE, RINNSTEINE, EINFAS- SUNGSSTEINE, RANDSTEINE, BAHN- STEIGKANTEN	1000 T	1 676	1 520	1 525	121 309	115 331	119 414
2557 37	BETONPFLASTERSTEINE ALLER ART	1000 T	7 857	7 720	7 987	491 335	504 233	523 801
2557 40	FERTIGTEILE FUER KLAERANLAGEN U. ABSCHIEDER, ABDECKPLATTEN U. SCHACHTABDECKUNGEN	1000 T	450	445	413	94 574	104 539	104 667
2557 50	KABELKANALFORMSTEINE, ABZWEIG- KASTEN, KABELSCHAECHTE U. AE.	1000 T	145	140	131	56 979	66 479	66 631
2557 60	GLEISSCHWELLEN	1000 T	264	227	256	54 530	49 797	56 138
2557 70	RAMMPFAEHLE	1000 T	13	9	12	1 662	1 140	1 839
	KONSTRUKTIVE FERTIGTEILE							
2557 81	FUER DEN UNTERIRDISCHEN VER- KEHRSGEBAU	1000 T	64	57	45	12 699	14 343	12 751
2557 83	FUER DEN BRUECKENBAU	1000 T	.A	.A	.A	.A	.A	.A
2557 85	FUER DIE HANGBEFESTIGUNG	1000 T	.A	.A	.A	.A	.A	.A

1) IN M3-MAUERWERK BEI 24 CM WANDDICKE UNTER BERUECKSICHTIGUNG DER FUGEN. - 2) IN M3-MAUERWERK (OHNE INHALT DER RAUCHGASABZUEGE). -
3) UMRECHNUNG IN STUECK-KLEINFORMAT (DIN 1115).

11 PRODUKTION NACH QUETERARTEN UND QUETERKLASSEN

MELDE- NR	ERZEUGNIS	EINHEIT	M E N G E			W E R T I N 1000 DM		
			1982	1983	1984	1982	1983	1984
2557 87	LAERMSCHUTZWAENDE	1000 T	22	18	28	4 746	3 778	5 992
2557 99	SONST. BETONERZEUGNISSE FUER DEN TIEFBAU	1000 T	702	623	582	97 361	100 893	102 339
2557	INSGESAMT	1000 T	17 208	16 536	16 558	1 527 573	1 551 588	1 585 188
	BETONERZEUGNISSE FUER ANDERE ZWECKE							
2559 11	STAHL- U. SPANNBETONMASTE	T	.A	.A	.A	.A	.A	.A
2559 15	PFOSTEN U. PLATTEN ALLER ART FUER EINFRIEDUNGEN	T	10 617	14 314	14 330	1 543	2 310	1 832
2559 50	GRABSTEINE, DENKMAELER U. AE.	T	4 458	2 639	3 272	2 483	1 699	2 434
2559 70	BETONERZEUGNISSE FUER GARTEN-BAU- U. LANDWIRTSCHAFTSBE-TRIEBE	T	190 717	222 621	273 527	43 610	51 339	53 730
2559 99	SONST. BETONERZEUGNISSE	T	.A	.A	.A	.A	.A	.A
2559	INSGESAMT	T	457 875	467 578	496 421	149 465	149 135	145 339
	GEBLAEHTE MINER. ERZEUGNISSE							
2561 10	BLAENTON, AUCH BLAENSCHIEFER	T	329 819	372 396	364 709	46 432	56 067	53 337
2561 50	GEBLAECHTER VERMICULIT, PERLIT, CHLORIT U. AE.	T	36 323	39 927	43 998	17 292	27 220	26 976
2561	INSGESAMT	T	366 142	412 323	408 707	63 724	83 287	80 313
2562 00	ERZEUGNISSE AUS KUNSTSTOFFBETON	T	18 967	21 746	21 663	42 452	52 791	53 778
	DAEMM- U. LEICHTBAUPLATTEN (AUS HOLZWOLLE 1)							
2564 12	OHNE VERBINDUNG MIT PLATTEN AUS KUNSTSTOFF	1000 M2	4 951	4 021	3 503	33 247	26 028	21 216
2564 13	MIT PLATTEN AUS KUNSTSTOFF VERBUNDEN	1000 M2	9 414	10 019	9 303	50 401	52 426	51 204
2564 14	AUS GIPSKARTONVERBUNDPLATTEN MIT HARTSCHAUM FEST VERBUNDEN 1)	1000 M2	1 835	2 099	2 708	10 340	11 085	14 003
2564 15	AUS SONST. MATERIAL 1)	1000 M2	3 443	8 271	11 437	23 395	33 261	43 604
2564 20	DECKENHOHL- U. DECKENVOLLKOEPPER, DUEBELSTEINE U. AE. AUS HOLZ- BZW. PFLANZENFASERN, ZEMENT-, GIPS- U. MAGNESITGEBUNDEN	25 697	37 195	42 193
2564	INSGESAMT	143 080	159 995	172 220
	ASBESTZEMENTWAREN							
2565 20	PLATTEN AUS ASBESTZEMENT (AUCH ZEMENTFASERPLATTEN) 2)	1000 M2	51 975	59 065	46 413	495 953	578 672	486 936
2565 30	FORM- U. PRESSSTUECKE 2)	1000 M2	3 260	4 064	3 467	76 135	101 751	90 714
2565 51	DRUCKROHRE 3)	1000 M2	3 614	3 891	4 515	43 528	56 566	67 009
2565 59	SONSTIGE ROHRE 3)	1000 M2	1 290	1 716	1 384	20 595	28 771	22 077
2565	INSGESAMT	1000 M2	60 140	68 737	55 779	636 211	765 760	666 736
	MINERALISCHE ISOLIERMITTEL UND FILTER							
2566 10	ISOLIERMASSEN	T	16 773	17 616	15 594	19 653	20 842	17 610
2566 20	ISOLIERSTEINE U. -FORMSTUECKE	M3	.A	.A	.A	.A	.A	.A
2566 30	ISOLIERPLATTEN, -MATTEN U. -MATRATZEN 1)	1000 M2	81 085	81 647	79 464	461 652	448 005	423 154
2566 40	ANDERE ISOLIERMITTELA	.A	29 546
2566 70	FILTERMASSEN	T	.A	.A	.A	.A	.A	.A
2566	INSGESAMT	522 179	505 521	481 265
2569 00	SONST. ERZEUGNISSE AUS STEINEN U. ERDEN, A.N.G.	T	127 067	148 171	138 799	49 846	60 441	69 198
2571 00	ASBESTFASERN, -MEHL U. RESTSTOFFE AUS ASBESTFASERN	T *	.A	.A	.A	.	.	.
2572 00	ASBESTGESPINST (GARN, AUCH GEZWIRNT)	T *	2 936	.A	.A	.	.	.
	ASBESTSPINNSTOFFWAREN							
2573 10	ASBESTGEWEBE U. -BAENDER (AUCH MIT GLASFASERBEIMISCHUNGEN)	T *	559	470	514	.	.	.
2573 20	ASBESTSCHUTZBEKLEIDUNG	T	322	280	319	6 797	5 286	5 663
2573 60	ASBESTPACKUNGEN U. -ISOLIER- SCHNUEERE	T	1 226	1 114	1 170	33 665	30 939	29 756
2573 90	SONST. KONFEKTIONIERTER ASBEST- WAREN	T	610	463	377	13 538	11 513	9 943
2573	INSGESAMT	T	.	.	.	63 574	56 144	55 356
2574 00	ASBEST-KAUTSCHUKWAREN	T	305	236	267	20 310	18 752	20 377
2575 00	ASBESTPLATTEN U. DARAUSS HERGE- STELLTE RINGE, RAHMEN U. FORM- STUECKE	T	4 525	.A	.A	11 806	.A	.A
	IT-PLATTEN U. -DICHTUNGEN (MIT U. OHNE METALLEINLAGEN)							
2576 10	IT-PLATTEN	T	5 337	5 317	5 634	26 244	26 905	29 524
2576 50	IT-DICHTUNGEN	T	3 232	3 151	3 438	52 430	54 195	61 127
2576	INSGESAMT	T	8 569	8 468	9 072	78 674	81 100	90 651
2577 00	BREMS- U. KUPPLUNGSMATERIAL	T	45 878	45 847	47 673	703 240	726 123	787 081
2578 00	ASBEST-FILTRIERMATERIAL	T	.A	.A	7 761	.A	.A	45 689
2579 00	SONST. ASBESTHALTIGE ERZEUGNISSE	T	.A	.A	.A	.A	.A	.A

1) AUF 2,5 CM PLATTENDICKE UMGERECHNET. - 2) AUF 6 MM PLATTENDICKE UMGERECHNET. - 3) AUF 6 MM WANDDICKE UMGERECHNET.

11 PRODUKTION NACH GUETERARTEN UND GUETERKLASSEN

MELDE- NR	ERZEUGNIS	EINHEIT	MENGE			WERT IN 1000 DM		
			1982	1983	1984	1982	1983	1984
SCHLEIFSCHEIBEN U. SONST. SCHLEIFKOERPER AUS KORUND								
2581 11	IN KERAMISCHER U. SILICAT-BINDUNG	T	15 873	15 114	15 812	208 863	197 212	217 497
	IN KUNSTHARZBINDUNG							
2581 13	OHNE FASERSTOFFVERSTAERKUNG	T	4 887	4 526	4 523	46 424	44 602	45 209
2581 14	MIT FASERSTOFFVERSTAERKUNG	T	13 758	13 993	15 392	109 575	110 645	119 991
2581 15	IN GUMMIBINDUNG	T	198	190	226	2 772	2 667	3 266
2581 17	IN MAGNESITBINDUNG	T	462	571	493	805	969	870
AUS SILICIUMCARBID								
2581 51	IN KERAMISCHER U. SILICAT-BINDUNG	T	2 296	2 047	2 018	32 882	31 838	34 427
	IN KUNSTHARZBINDUNG							
2581 53	OHNE FASERSTOFFVERSTAERKUNG	T	2 131	1 844	1 811	18 321	17 930	18 942
2581 54	MIT FASERSTOFFVERSTAERKUNG	T	2 723	2 958	3 281	21 601	21 016	23 966
2581 55	IN GUMMIBINDUNG	T	-	-	-	-	-	-
2581 57	IN MAGNESITBINDUNG	T	2 513	2 917	2 671	6 398	7 801	6 759
2581	INSGESAMT	T	44 842	44 161	46 228	447 641	434 680	470 927
SCHLEIFPAPIERE, -GEWEBE, -KOM-BINATION, -MITTEL AUF SONST. UNTERLAGEN, LAMELLENSCHLEIFRAEDER U. -STIFTE								
SCHLEIFPAPIERE								
2583 11	WASSERFEST	1000 M2	5 406	6 055	6 826	22 651	25 761	28 982
2583 19	NICHT WASSERFEST	1000 M2	21 513	21 846	23 512	85 932	87 589	98 256
SCHLEIFGEWEBE								
2583 21	WASSERFEST	1000 M2	1 034	1 125	1 700	24 530	27 930	36 509
2583 29	NICHT WASSERFEST	1000 M2	13 628	14 729	15 698	189 054	209 694	230 284
2583 40	SCHLEIFKOMBINATION	1000 M2	835	875	831	19 469	20 664	19 667
2583 70	SCHLEIFMITTEL AUF SONST. UNTERLAGEN	1000 M2	.A	.A	.A	.A	.A	.A
2583 80	LAMELLENSCHLEIFRAEDER U. -STIFTEA	.A	.A
2583	INSGESAMT	381 950	416 497	459 622
2585 00	DIAMANTSCHLEIFSCHEIBEN U. SONST. DIAMANTSCHLEIFKOERPER	T	352	391	530	63 524	62 369	70 172
2587 00	SCHLEIFSCHEIBEN U. SONSTIGE SCHLEIFKOERPER AUS KUBISCHEM BORNITRID	T	16	20	26	8 001	10 103	13 095
2589 00	SONST. SCHLEIFMITTEL U. SCHLEIFPULVER	T	18 673	17 718	21 689	19 657	19 120	24 606
2595 00	REPARATUREN	3 588	4 672	4 953
2596 00	LOHNVEREDLUNGSARBEITENA	.A	.A
MONTAGEN								
2597 43	VON FERTIGHAEUERN, UEBERWIEGEND AUS ZIEGELFERTIGTEILENA	.A	.A
2597 90	VON SONST. ERZEUGNISSENA	.A	.A
2597	INSGESAMT	78 275	77 963	89 005
EISEN UND STAHL								
ROHEISEN								
2711 12	ROHEISEN FUER DIE STAHLERZEUGUNG	1000 T *	26 250	25 659	28 937	.	.	.
2711 17	GIESSEREI-ROHEISEN	1000 T *	816	693	800	.	.	.
2711 18	SPIEGELEISEN UEBER 6 BIS 30 VH	1000 T *				.	.	.
	MN-GEHALT 1)							
2711 19	SONST. ROHEISEN 1)	1000 T *				.	.	.
2711 20	EISEN- UND STAHLSCHWAMM	1000 T *	.A	.A	.A	.	.	.
2711	INSGESAMT	1000 T *	.A	.A	.A	.	.	.
FERROLEGIERUNGEN								
FERROMANGAN								
2712 11	MIT EINEM GEHALT AN KOHLENSTOFF VON MEHR ALS 2 VH 1)	1000 T *				.	.	.
2712 13	MIT EINEM GEHALT AN KOHLENSTOFF VON 2 VH ODER WENIGER 2)	1000 T *				.	.	.
FERROSILICIUM								
2712 21	MIT EINEM GEHALT AN SILICIUM VON 15 VH ODER WENIGER	1000 T *	242	174	309	.	.	.
2712 25	MIT EINEM GEHALT AN SILICIUM VON MEHR ALS 15 VH 2)	1000 T *				.	.	.
2712 93	FERROCHROM 2)	1000 T *				.	.	.
2712 94	FERROWOLFRAM UND FERROSILICIUM-WOLFRAM 2)	1000 T *				.	.	.
2712 95	FERROMOLYBDAEN 2)	1000 T *				.	.	.
2712 96	FERROVANADIN 2)	1000 T *				.	.	.
2712 97	FERROSILICIUMMANGAN 2)	1000 T *				.	.	.
2712 99	SONST. FERROLEGIERUNGEN	1000 T *	131	119	156	.	.	.
2712	INSGESAMT	1000 T *	.A	.A	.A	.	.	.
STAHLROHBLOECKE U. -BRAMMEN								
2713 30	AUS OXYGENSTAHL	1000 T *	28 992	28 751	31 709	.	.	.
2713 50	AUS SIEMENS-MARTIN-STAHL	1000 T *	.A
2713 70	AUS ELEKTRO-STAHL	1000 T *	.A	6 595	7 282	.	.	.
2713 91	AUS STAHL SONST. HERSTELLUNGSVERFAHREN	1000 T *
2713	INSGESAMT	1000 T *	35 414	35 346	38 991	.	.	.
VORGEWALZTES STAHLHALBZEUG								
2714 10	VORBLOECKE, VORBRAMMEN UND PLATTEN, KNUEPPEL (OHNE ROEHREN-RUND U. -MEHRKANTSTAHL)	1000 T *	10 961	10 522	10 809	8 607 384	8 635 572	8 745 964

1) IN MELDE-NR. 2712 21 ENTHALTEN. - 2) IN MELDE-NR. 2712 99 ENTHALTEN.

11 PRODUKTION NACH GUETERARTEN UND GUETERKLASSEN

MELDE- NR	ERZEUGNIS	EINHEIT	M E N G E			W E R T I N 1000 DM		
			1982	1983	1984	1982	1983	1984
2714 30	ROEHRERUND- UND -MEHRKANTSTAHL (HALBZEUG FUER NAHTLOSE ROHRE)	1000 T *	467	188	179	535 892	235 746	207 601
2714 50	WARMBREITBAND (COILS) IN ROLLEN AB 600 MM BREITE ZUM AUSWALZEN	1000 T *	10 505	11 205	11 765	7 579 902	8 029 705	8 582 415
2714	INSGESAMT	1000 T *	21 934	21 914	22 753	16 723 178	16 901 023	17 535 980
2715 10	WALZSTAHL, AUCH PLATTIERT	1000 T *	380	310	336	427 714	350 735	384 061
2715 22	GLEISBAUERZEUGNISSE	1000 T *	1 324	1 373	1 212	1 281 983	1 184 918	1 081 598
2715 25	FORMSTAHL	1000 T *						
2715 27	SPUNDWANDERZEUGNISSE, WARM GE- WALZT U. AUS WARMBREITBAND ODER WARMBANDSTAHL KALTPROFILIIERT	1000 T *	183	176	192	213 305	212 465	218 514
2715 27	STABSTAHL (EINSCHL. STECKDRAHT)	1000 T *	3 154	3 119	3 165	3 135 196	2 906 551	3 100 557
2715 30	WALZDRAHT (OHNE KALT GEZOGENEN DRAHT)	1000 T *	2 846	3 158	3 319	2 172 254	2 306 597	2 718 976
2715 42	BREITFLACHSTAHL (UEBER 150 MM BIS 1250 MM BREITE, 4 MM DICKE UND MEHR)	1000 T *	274	263	264	284 691	261 221	270 046
2715 45	BANDSTAHL (MITTEL- UND SCHMAL- BAND UNTER 600 MM BREITE)	1000 T *	2 115	2 100	2 150	1 773 500	1 712 287	1 713 189
2715 47	WARMBREITBAND AB 600 MM BREITE BLECH, WARM U. KALT GEWALZT, AB 600 MM BREITE	1000 T *	3 589	3 682	4 792	2 451 516	2 470 927	3 275 777
2715 51	GROBBLECH VON 4,76 MM UND MEHR	1000 T *	3 664	3 382	3 536	3 586 485	3 072 575	3 052 419
2715 54	MITTELBLECH VON 3 MM BIS UNTER 4,76 MM	1000 T *	372	415	474	478 740	512 006	592 676
2715 55	FEINBLECH UNTER 3 MM WARM GE- WALZT	1000 T *	76	62	56	78 617	72 314	75 920
2715 56	FEINBLECH UNTER 3 MM KALT GE- WALZT	1000 T *	7 804	8 023	8 465	8 355 244	8 615 502	9 536 452
2715	INSGESAMT	1000 T *	25 782	26 063	27 962	24 239 245	23 678 098	26 020 185
2716 10	WEITERVERARBEITETER WALZSTAHL SPALTBAND AUS FEINBLECH, KALT GEWALZT, IN ROLLEN, UNTER 600 MM BREITE	1000 T *	719	706	781	1 052 081	1 077 966	1 267 473
2716 20	VERZINKTES BLECH UND BAND	1000 T *	1 635	1 726	1 929	1 745 937	1 783 721	2 116 709
2716 30	VERBLEITES BLECH UND BAND	1000 T *	43	52	51	61 036	73 227	71 196
2716 51	WEISSBLECH UND WEISSBAND	1000 T *	819	722	793	1 374 005	1 234 782	1 329 873
2716 55	FEINSTBLECH UND FEINSTBAND, UN- LACKIERT UND LACKIERT	1000 T *	59	168	122	62 901	164 381	101 507
2716 71	KUNSTSTOFFUEBERZOGENES BLECH UND BAND	1000 T *	419	419	437	601 121	602 586	643 010
2716 79	SONST. UEBERZOEG. ODER PLATTIER- TES BLECH UND BAND	1000 T *	295	340	406	405 595	484 487	584 532
2716	INSGESAMT	1000 T *	3 989	4 134	4 518	5 302 677	5 421 150	6 114 300
2719 10	SCHROTT U. NEBENERZEUGNISSE DER HOCHOFEN-, STAHL- UND WARMMALZ- WERKE	1000 T *
2719 30	STAHLSCHROTT	1000 T *
2719 30	NUTZEISEN	1000 T *
2719 50	GICHTSTAUB, SCHLACKENSAND UND ABFALLE	1000 T *
2719 70	KONVERTERSCHLACKE (THOMASSCHL.)	1000 T *	502	409	446	.	.	.
2719	INSGESAMT	1000 T *	502	409	446	.	.	.
2731 00	ROHRLUPPEN ZUR HERSTELLUNG VON PRAEZISIONSSTAHLROHREN	1000 T *	.A	306	.A	.A	369 553	.A
2733 10	PRAEZISIONSSTAHLROHRE	1000 T *	.A	.A	.A	.A	.A	.A
2733 50	NAHTLOS	1000 T *	.A	.A	.A	.A	.A	.A
2733	GESCHWEISST	1000 T *	.A	.A	.A	.A	.A	.A
2733	INSGESAMT	1000 T *	807	789	883	1 640 696	1 526 062	1 752 567
2735 10	SONST. STAHLROHRE	1000 T *	1 655	1 559	1 821	3 652 082	2 211 937	2 921 747
2735 60	NAHTLOS	1000 T *	2 168	2 357	2 373	2 942 134	2 781 579	2 789 440
2735	GESCHWEISST	1000 T *	3 823	3 916	4 194	6 594 216	4 993 516	5 711 187
2741 00	INSGESAMT	1000 T *	3 823	3 916	4 194	6 594 216	4 993 516	5 711 187
2741 00	GESCHMIEDETES HALBZEUG	1000 T *	64	66	71	.	.	.
2743 00	GESCHMIEDETE STAEBE	1000 T *	196	171	196	527 155	469 725	537 246
2745 00	FREIFORMSCHMIEDESTUECKE UEBER 125 KG ROHGEWICHT	1000 T *	205	171	180	973 981	744 959	749 734
2746 00	GESCHMIEDETE ODER GEWALZTE RINGE UEBER 125 KG ROHGEWICHT	1000 T *	99	72	79	437 344	286 697	289 134
2747 00	ROLLENDES EISENBahnZEUG (AUCH GEWALZT) Z.B. RADSATZ, RADREIFEN, RAD- KOERPER, ACHSEN, SPRENGRINGE, KURBELN U. ZAPFEN (LOSE)	1000 T *	71	64	.A	214 350	182 908	.A
2795 00	REPARATUREN
2796 00	LOHNVEREDLUNGSARBEITEN
NE-METALLE UND -METALLHALBZEUG								
LEICHTMETALLE U. DEREN LEGIERUN- GEN								
2811 12	HUETTENALUMINIUM, NICHT LEGIERT	T *	722 754	743 313	777 165	.	.	.
2811 16	HUETTENALUMINIUM, LEGIERT	T *	287 101	328 312	317 937	962 818	1 146 188	1 246 549
2811 22	REINST- UND REINALUMINIUM U (UMGESCHMOLZEN)	T *	44 970	40 880	41 378	134 053	136 117	178 416

11 PRODUKTION NACH QUETERARTEN UND QUETERKLASSEN

MELDE- NR	ERZEUGNIS	EINHEIT	M E N G E			W E R T I N 1000 DM		
			1982	1983	1984	1982	1983	1984
2811 24	ALUMINIUMGRANALIEN, -GRIESS U. -PULVER	T *	11 661	12 500	17 537	116 609	125 000	175 364
2811 27	UMSCHMELZ-ALUMINIUMLEGIERUNGEN	T *	364 269	387 279	401 457	1 008 124	1 240 230	1 590 756
2811 50	MAGNESIUM U. MAGNESIUMLEGIERUN- GEN (AUCH PULVER)	T *	.A	.A	.A	.A	.A	.A
SCHWERMETALLE U. DEREN LEGIERUN- GEN								
2813 11	ELEKTROLYTKUPFER (KATHODEN)	T *	313 664	332 397	297 773	1 127 496	1 339 739	1 168 680
2813 12	RAFFINADEKUPFER	T *	80 408	87 928	81 143	474 526	592 123	588 802
2813 15	KUPFERPULVER UND KUPFER- LEGIERUNGSPULVER	T *	8 524	8 871	9 927	110 815	111 424	129 061
2813 17	KUPFERLEGIERUNGEN	T *	36 890	36 284	38 272	134 810	131 213	158 051
2813 21	WEICH- UND FEINBLEI	T *	252 364	261 553	261 868	359 334	289 782	325 154
2813 23	BLEIPULVER	T *	.A	.A	.A	.A	.A	.A
2813 24	HARTBLEI U. SAMMLERHARTBLEI	T *	106 461	107 174	112 268	139 984	117 807	140 444
2813 25	BLEILAGERMETALL U. BLEILEGIE- RUNGEN	T *	1 792	1 447	1 393	7 484	4 592	4 915
2813 26	SCHRIFTMETALL (LETTERNMETALL)	T *	2 253	1 998	1 482	6 563	5 679	4 310
2813 31	FEINZINK	T *	250 848	259 869	.A	483 835	511 245	.A
2813 32	ROHZINK (HUETTENZINK)	T *	.A	.A	.A	.A	.A	.A
2813 33	ZINKSTAUB	T *	.A	.A	.A	.A	.A	.A
2813 34	ZINKPULVER	T *	.A	.A	.A	.A	.A	.A
2813 35	UMSCHMELZZINK	T *	31 578	28 086	30 825	52 234	47 997	70 182
2813 37	ZINKLEGIERUNGEN	T *	80 324	85 043	90 338	174 274	190 670	266 263
2813 41	ZINN (NICHT LEGIERT)	T *	.A	.A	.A	.A	.A	.A
2813 44	ZINNPULVER	T *	136	171	226	2 726	3 419	4 510
2813 47	ZINNLEGIERUNGEN	T *	2 362	2 322	2 819	48 614	48 557	54 702
2813 49	ANTIMON	T *	.A	.A	.A	.A	.A	.A
2813 50	CADMIUM U. CADMIUMLEGIERUNGEN	T *	.A	.A	.A	.A	.A	.A
2813 60	KOBALT U. KOBALTLEGIERUNGEN	T *	.A	.A	.A	.A	.A	.A
2813 70	NICKEL U. NICKELLEGIERUNGEN	T *	.A	79	.A	.A	439	.A
2813 80	QUECKSILBER	T *	.A	.	.	.A	.	.
2813 91	WEICHLÖTE	T *	.A	16 526	16 260	.A	268 800	282 742
2813 97	SONST. LÖTE (AUCH SILBERLÖTE BIS 8 VH AG)	T *
2813 99	SONST. NE-METALLE U. -LEGIERUN- GEN	T *
2815 00	ZWISCHENPRODUKTE DER NE-METALLIN- DUSTRIE, DIE DER METALLGEWINNUNG DIENEN	T *
EDELMETALLE								
2817 10	SILBER	KG *	.A	.A	.A	.	.	.
2817 20	GOLD	KG *	.A	.A	.A	.	.	.
2817 30	PLATIN	KG *	.A	.A	.A	.	.	.
2817 50	PLATINBEIMETALLE	KG *	.A	.A	.A	.	.	.
2817 70	EDELMETALL-LÖTE (EINSCHL. SIL- BERLÖTE UEBER 8 VH AG)	KG *
2817 90	EDELMETALLPULVER	KG *
NE-METALLHALBZEUG								
STÄBE (STANGEN) AUS ALUMINIUM UND ALUMINIUMLEGIERUNGEN								
2841 11	NICHT LEGIERT	T *	369	360	308	.	.	.
2841 15	LEGIERT	T *	14 738	18 425	21 802	.	.	.
PROFILE AUS ALUMINIUM UND ALUMINIUMLEGIERUNGEN								
2841 21	NICHT LEGIERT	T *	5 548	4 990	4 854	.	.	.
2841 25	LEGIERT	T *	206 897	239 396	224 977	.	.	.
DRAHT AUS ALUMINIUM UND ALUMINIUMLEGIERUNGEN								
2841 31	NICHT LEGIERT	T *	3 231	4 497	4 775	.	.	.
2841 35	LEGIERT	T *	3 289	4 608	4 254	.	.	.
BLECHE, PLATTEN, TAFELN UND BAENDER AUS ALUMINIUM UND ALUMINIUMLEGIERUNGEN								
2841 41	NICHT LEGIERT	T *	287 091	326 496	350 845	.	.	.
2841 45	LEGIERT	T *	324 090	376 580	397 368	.	.	.
ROHRE UND HOHLSTANGEN AUS ALUMI- NIUM U. ALUMINIUMLEGIERUNGEN								
2841 51	NICHT LEGIERT	T *	865	1 205	1 518	.	.	.
2841 55	LEGIERT	T *	24 049	25 253	26 053	.	.	.
2841 60	GESENKPRESS- U. SCHMIEDETEILE AUS ALUMINIUM U. ALUMINIUM- LEGIERUNGEN	T *	14 426	14 506	17 305	.	.	.
2841 70	LEITMATERIAL AUS ALUMINIUM UND ALUMINIUMLEGIERUNGEN (EINSCHL. STAHLALUMINIUM)	T *	58 832	64 326	55 649	.	.	.
2841 90	SONST. HALBZEUG AUS ALUMINIUM U. ALUMINIUMLEGIERUNGEN	T *	41 157	42 722	40 186	.	.	.
2841	INSGESAMT	T *	984 582	1 123 364	1 149 894	5 201 283	6 070 072	7 272 278
HALBZEUG AUS MAGNESIUM UND MAG- NESIUMLEGIERUNGEN								
2842 10	STÄBE (STANGEN), PROFILE, DRAHT, BLECHE, TAFELN, BAENDER	T *	.A	.A	.A	.	.	.
2842 50	ROHRE UND HOHLSTANGEN	T *	.A	.	.A	.	.	.
2842 90	SONST. HALBZEUG Z.B. SCHEIBEN, STANZTEILE	T *	.A	.A	.A	.	.	.
2842	BOEDEN, SCHALEN INSGESAMT	T *	.A	.A	.A	.A	.A	.A
HALBZEUG AUS KUPFER UND KUPFER- LEGIERUNGEN								
STÄBE (STANGEN) U. PROFILE								
2843 11	NICHT LEGIERT	T *	3 312	3 722	2 667	.	.	.
2843 15	LEGIERT	T *	107 596	117 439	133 425	.	.	.

11 PRODUKTION NACH GUETERARTEN UND GUETERKLASSEN

MELDE- NR	ERZEUGNIS	EINHEIT	M E N G E			W E R T I N 1000 DM		
			1982	1983	1984	1982	1983	1984
DRAHT MIT EINER STAERKE BIS 0,5 MM								
2843 31	NICHT LEGIERT	T *	.A	.A	.A	.	.	.
2843 33	LEGIERT	T *	.A	2 578	3 193	.	.	.
MIT EINER STAERKE UEBER 0,5 MM								
2843 35	NICHT LEGIERT	T *
2843 37	LEGIERT	T *	33 204	35 633	39 444	.	.	.
BLECHE, PLATTEN, TAFELN, BAENDER MIT EINER STAERKE UEBER 0,15 MM								
2843 41	NICHT LEGIERT	T *	78 798	90 566	103 652	.	.	.
2843 45	LEGIERT	T *	140 888	156 031	188 316	.	.	.
ROHRE (EINSCHL. ROHLINGE) UND HOHLSTANGEN								
2843 51	NICHT LEGIERT	T *	75 170	86 090	90 397	.	.	.
2843 55	LEGIERT	T *	70 131	79 857	84 415	.	.	.
2843 60	GESENKSMIEDESTUECKE	T *	17 386	17 524	17 650	.	.	.
2843 70	LEITMATERIAL Z.B. BAENDER, STANGEN, DRAHT BLANKE LITZEN UND SEILE	T *	491 391	473 304	494 466	.	.	.
2843 80	WIDERSTANDSMATERIAL	T *	830	.A	.A	.	.	.
2843 90	SONST. HALBZEUG Z.B. SCHEIBEN, STANZTEILE, BOEDEN, SCHALEN	T *	16 475	11 908	12 340	.	.	.
2843	INSGESAMT	T *	1 038 308	1 076 411	1 171 479	5 397 023	5 959 724	6 865 101
HALBZEUG AUS BLEI UND BLEILEGIERUNGEN								
2844 10	STAEBE, PROFILE UND DRAHT MASSIV	T *	5 094	6 033	10 654	.	.	.
2844 30	BLECHE, PLATTEN, TAFELN UND BAENDER	T *	30 168	32 491	34 208	.	.	.
2844 50	ROHRE (EINSCHL. ROHLINGE), HOHLSTANGEN, TRAPS, BOGEN, ROHRVERSCHLUSS- UND ROHRVER- BINDUNGSSTUECKE	T *	2 184	4 058	1 961	.	.	.
2844 90	SONST. HALBZEUG Z.B. SCHEIBEN, STANZTEILE, BOEDEN, SCHALEN	T *	4 181	3 853	3 818	.	.	.
2844	INSGESAMT	T *	41 627	46 435	50 641	89 067	89 774	97 005
HALBZEUG AUS ZINK UND ZINKLEGIERUNGEN								
2845 10	STAEBE, PROFILE UND DRAHT	T *	.A	.A	.A	.	.	.
2845 30	BLECHE, PLATTEN, TAFELN UND BAENDER	T *	.A	.A	.A	.	.	.
2845 80	SONST. HALBZEUG Z.B. SCHEIBEN, STANZTEILE, BOEDEN, SCHALEN	T *	.A	.A	.A	.	.	.
2845	INSGESAMT	T *	66 051	74 456	94 830	206 746	227 348	358 195
HALBZEUG AUS ZINN UND ZINNLEGIERUNGEN								
2846 10	STAEBE, PROFILE UND DRAHT MASSIV	T *	.	.A
2846 30	BLECHE, PLATTEN, TAFELN UND BAENDER	T *	.A	.A	.A	.	.	.
2846 50	ROHRE (EINSCHL. ROHLINGE), HOHLSTANGEN, ROHRVERSCHLUSS- UND ROHRVERBINDUNGSSTUECKE	T *	.A	.A	.A	.	.	.
2846 90	SONST. HALBZEUG Z.B. SCHEIBEN, STANZTEILE, BOEDEN, SCHALEN	T *	.A	.A	.A	.	.	.
2846	INSGESAMT	T *	319	313	352	12 018	12 313	14 066
HALBZEUG AUS NICKEL UND NICKELLEGIERUNGEN								
2847 11	STAEBE, PROFILE UND DRAHT NICHT LEGIERT	T *	.A	2 047	2 350	.	.	.
2847 15	LEGIERT	T *	2 918	3 061	4 487	.	.	.
BLECHE, PLATTEN, TAFELN UND BAENDER								
2847 31	NICHT LEGIERT	T *	.A	.A	.A	.	.	.
2847 35	LEGIERT	T *	.A	.A	.A	.	.	.
ROHRE (EINSCHL. ROHLINGE) UND HOHLSTANGEN								
2847 51	NICHT LEGIERT	T *	.A	.A	.A	.	.	.
2847 55	LEGIERT	T *	.A	.A	.A	.	.	.
2847 70	ANODEN ZUM VERNICKELN	T *	.A	.A	.A	.	.	.
2847 80	HEIZLEITER AUS CHROMNICKEL- LEGIERUNGEN	T *	420	.A	.A	.	.	.
2847 90	SONST. HALBZEUG Z.B. SCHEIBEN, STANZTEILE, BOEDEN, SCHALEN	T *	.A	.A	.A	.	.	.
2847	INSGESAMT	T *	12 812	11 402	16 046	330 518	317 039	424 954
HALBZEUG AUS SONST. NE-METALLEN UND DEREN LEGIERUNGEN								
2848 30	AUS TITAN U. TITANLEGIERUNGEN	T *	.A	.A	.A	.A	.A	.A
2848 50	AUS MOLYBDAEN, WOLFRAM, TANTAL U. DEREN LEGIERUNGEN	T *	170	174	217	63 333	57 168	66 543
2848 60	AUS SONST. NE-METALLEN U. DEREN LEGIERUNGEN	T *	.A	.A	.A	.A	.A	.A
2848 80	DRUCKWALZEN	T *	.A	.A	.A	.A	.A	.A
2848 90	PLATTIERTES HALBZEUG (AUF MECH. WEGE PLATTIERT)	T *	7 167	7 895	8 747	66 185	83 793	73 701
2848	INSGESAMT	T *	.	.	.	277 902	297 958	336 784

11 PRODUKTION NACH QUETERARTEN UND QUETERKLASSEN

MELDE- NR	ERZEUGNIS	EINHEIT	M E N G E			W E R T I N 1000 DM		
			1982	1983	1984	1982	1983	1984
EDELMETALLHALBZEUG								
HALBZEUG (EINSCHL. FOLIEN)								
2849 10	AUS SILBER U. SILBERLEGIERUNGEN	KG *	691 166	627 248	675 599	118 055	146 173	143 182
2849 20	AUS GOLD U. GOLDLEGIERUNGEN	KG *	26 561	29 169	28 173	241 512	281 532	248 437
2849 30	AUS PLATIN U. PLATINLEGIERUNGEN	KG *	.A	.A	.A	.A	.A	.A
2849 40	AUS PLATINBEIMETALLEN U. DEREN LEGIERUNGEN	KG *	.A	.A	.A	.A	.A	.A
2849 50	EDELMETALLPLATTIERTES HALBZEUG	KG *	705 511	728 845	821 020	142 208	138 100	111 792
2849 70	DENTAL-METALLHALBZEUG	KG *	29 890	24 789	38 029	586 485	577 322	600 445
2871 00	BEARBEITUNGSRESTSTOFFE U. SCHROTT AUS LEICHTMETALLEN	T
2874 00	BEARBEITUNGSRESTSTOFFE U. SCHROTT AUS SCHWERMETALLEN	T
2875 00	BEARBEITUNGSRESTSTOFFE U. SCHROTT AUS EDELMETALLEN	T
2877 00	METALLHALTIGE ASCHEN U. RUECK- STAENDE	T
GIESSEREIERZEUGNISSE								

2912 00	GUSSEISEN MIT LAMELENGRAPHIT (NICHT LEGIERT UND LEGIERT)	1000 T *	2 287	2 191	2 268	4 847 484	4 742 076	4 741 147
2913 00	GUSSEISEN MIT KUGELGRAPHIT (NICHT LEGIERT UND LEGIERT)	1000 T *	826	776	769	1 842 774	1 852 415	1 778 732
2914 00	STAHLGUSS (NICHT LEGIERT UND LEGIERT)	1000 T *	252	207	218	1 899 715	1 549 306	1 526 365
2917 00	TEMPERGUSS (NICHT LEGIERT UND LEGIERT)	1000 T *	136	138	132	531 105	547 811	562 645
2919 00	RESTSTOFFE AUS DER PRODUKTION VON EISEN-, STAHL- U. TEMPERGUSS	1000 T *
LEICHTMETALLFORMGUSS								
2951 10	AUS ALUMINIUM U. ALUMINIUM- LEGIERUNGEN	T *	299 084	313 470	330 891	3 073 249	3 595 017	3 797 894
2951 70	AUS MAGNESIUM U. MAGNESIUM- LEGIERUNGEN	T *	12 756	11 293	13 502	185 227	163 197	202 643
2951	INSGESAMT	T *	311 840	324 763	344 393	3 258 476	3 758 214	4 000 537
SCHWERMETALLFORMGUSS								
2954 11	AUS KUPFER	T *	2 512	2 650	2 948	.	.	.
2954 12	AUS ROTGUSS	T *	18 862	20 936	19 834	.	.	.
2954 13	AUS MESSING	T *	33 443	34 957	35 589	.	.	.
2954 14	AUS ZINNBRONZE	T *	7 458	7 414	7 355	.	.	.
2954 16	AUS NEUSILBERLEGIERUNGEN MIT EINEM GEHALT BIS 10 VH NICKEL	T *	2 401	2 521	2 458	.	.	.
2954 19	AUS ANDEREN KUPFERLEGIERUNGEN	T *	3 786	3 465	3 601	.	.	.
2954 20	AUS BLEI U. BLEILEGIERUNGEN	T *	6 825	6 665	7 801	.	.	.
2954 30	AUS ZINK U. ZINKLEGIERUNGEN	T *	41 579	42 040	38 667	.	.	.
2954 40	AUS ZINN U. ZINNLEGIERUNGEN	T *	437	251	410	.	.	.
2954 50	AUS NEUSILBER U. ANDEREN NIK- KELLEGIERUNGEN MIT EINEM GE- HALT UEBER 10 VH NICKEL	T *	168	126	74	.	.	.
2954	INSGESAMT	T *	117 471	121 025	118 737	1 079 288	1 086 472	1 083 002
2957 00	EDELMETALLFORMGUSS	KG *
2959 00	RESTSTOFFE AUS DER PRODUKTION VON NE-METALL- U. EDELMETALLFORMGUSS	T *
ERZEUGNISSE DER ZIEHEREIEN, KALT- WALZWERKE UND DER STAHLVERFORMUNG								

KALTWALZWERKS- U. ZIEHEREI-ER- ZEUGNISSE (OHNE DRAHT)								
3011 10	BLANKSTAHL (OHNE LOHNARBEIT)	T *	681 782	659 112	743 107	.	.	.
3011 50	DARUNTER ZUM ABSATZ BESTIMMT	T	679 064	656 074	739 367	1 179 839	1 111 322	1 301 041
3011 50	KALTBAND (OHNE LOHNARBEIT)	T *	1 486 431	1 594 543	1 702 357	.	.	.
3011 91	DARUNTER ZUM ABSATZ BESTIMMT	T	1 375 937	1 485 959	1 589 371	2 249 469	2 392 792	2 627 542
3011 91	KALTPROFILE (OHNE LOHNARBEIT)	T *	166 244	163 393	160 108	.	.	.
3011 95	AUS WARMEREITBAND, BREITFLACH- STAHL, BLECHEN ODER BANDSTAHL DARUNTER ZUM ABSATZ BESTIMMT	T	151 226	148 803	149 308	279 313	279 038	268 415
3011 95	AUS OBERFLAECHEVEREDELTEM MATERIAL	T *	45 583	44 225	45 081	.	.	.
3011	DARUNTER ZUM ABSATZ BESTIMMT	T	45 583	44 225	45 081	95 193	94 692	98 061
3011	INSGESAMT	T *	2 453 468	2 540 731	2 742 716	.	.	.
3011	DARUNTER ZUM ABSATZ BESTIMMT 1)	T	2 325 238	2 414 519	2 615 190	3 812 066	3 888 469	4 309 450

1) EINSCHL. LOHNARBEIT.

11 PRODUKTION NACH QUETERARTEN UND QUETERKLASSEN

MELDE- NR	ERZEUGNIS	EINHEIT	M E N G E			W E R T I N 1000 DM		
			1982	1983	1984	1982	1983	1984
KALT GEZOGENER DRAHT								
VON WALZDRAHT GEZOGEN								
MIT EINEM KOHLENSTOFFGEGHALT BIS								
0,25 VH (EISENDRAHT)								
VON 0,80 MM ODER MEHR								
3015 21	BLANK	T *	1 070 486	1 104 951	1 053 287	.	.	.
	DARUNTER ZUM ABSATZ BESTIMMT	T	718 875	740 758	722 722	831 295	872 389	933 080
3015 22	VERZINKT	T *	44 783	38 921	36 062	.	.	.
	DARUNTER ZUM ABSATZ BESTIMMT	T	27 592	23 377	22 416	39 606	32 515	32 886
3015 24	MIT ANDEREM METALLUEBERZUG	T *	.A
	DARUNTER ZUM ABSATZ BESTIMMT	T	.A	.	.	.A	.	.
3015 25	VON WENIGER ALS 0,80 MM	T *	8 242	9 314	12 662	.	.	.
	DARUNTER ZUM ABSATZ BESTIMMT	T	7 017	8 071	9 425	19 961	21 648	27 373
MIT EINEM KOHLENSTOFFGEGHALT								
UEBER 0,25 VH (STACHELDRAHT)								
3015 26	BLANK	T *	257 638	253 209	270 572	.	.	.
	DARUNTER ZUM ABSATZ BESTIMMT	T	216 754	214 038	233 877	377 771	358 086	406 720
3015 28	MIT ANDEREM METALLUEBERZUG	T *	61 032	61 147	55 363	.	.	.
	DARUNTER ZUM ABSATZ BESTIMMT	T	47 612	48 732	44 096	88 403	84 454	79 890
VON ZUGEKAUFTEM DRAHT DUENNER								
GEZOGEN MIT EINEM KOHLENSTOFF-								
GEGHALT BIS 0,25 VH (EISENDRAHT)								
VON 0,80 MM ODER MEHR								
3015 51	BLANK	T *	180 425	146 473	108 050	.	.	.
	DARUNTER ZUM ABSATZ BESTIMMT	T	64 650	64 676	74 057	88 062	81 635	88 107
3015 52	VERZINKT	T *	281	1 227	1 655	.	.	.
	DARUNTER ZUM ABSATZ BESTIMMT	T	281	1 227	1 655	928	2 459	3 307
3015 54	MIT ANDEREM METALLUEBERZUG	T *	.A	.A	.A	.	.	.
	DARUNTER ZUM ABSATZ BESTIMMT	T	.A	.A	.A	.A	.A	.A
3015 55	VON WENIGER ALS 0,80 MM	T *	2 168	5 554	6 415	.	.	.
	DARUNTER ZUM ABSATZ BESTIMMT	T	2 168	5 554	6 415	6 329	12 191	13 910
MIT EINEM KOHLENSTOFFGEGHALT								
UEBER 0,25 VH (STACHELDRAHT)								
3015 56	BLANK	T *	18 035	16 028	7 871	.	.	.
	DARUNTER ZUM ABSATZ BESTIMMT	T	11 900	10 028	1 496	31 559	26 964	20 384
3015 58	MIT ANDEREM METALLUEBERZUG	T *	.A	.A	.A	.	.	.
	DARUNTER ZUM ABSATZ BESTIMMT	T	.A	.A	.A	.A	.A	.A
3015 70	SCHWEISSDRAHT, WEDER UMHUELLT	T *	.A	61 678	65 789	.	.	.
	NOCH GEFUELLT	T	.A	61 678	65 789	.	.	.
	DARUNTER ZUM ABSATZ BESTIMMT	T	55 013	47 741	50 317	187 729	164 962	173 261
3015 90	KUNSTSTOFFUEBERZOGENER DRAHT	T *	25 281	25 659	21 120	.	.	.
	DARUNTER ZUM ABSATZ BESTIMMT	T	18 348	20 794	19 825	30 411	30 856	31 771
3015	INSGESAMT	T *	1 740 624	1 725 301	1 639 874	.	.	.
	DARUNTER ZUM ABSATZ BESTIMMT	T	1 170 756	1 186 030	1 187 266	1 705 005	1 691 931	1 815 057
DRAHTERZEUGNISSE								
3017 11	UMHUELLTE STABELEKTRODEN U.	T	69 461	57 602	58 854	314 680	277 246	279 754
	FUELLDRAEHTE (OHNE LOHNARBEIT)	T	3 141	2 480	1 452	5 053	3 804	2 495
3017 14	STACHELDRAHT (OHNE LOHNARBEIT)	T
3017 18	DRAHTSEILE U. -LITZEN AUS EISEN	T	136 448	132 073	135 625	548 034	521 467	542 007
	U. STAHL (OHNE LOHNARBEIT)	T
	DRAHTGEFLECHT (OHNE LOHNARBEIT)	T
3017 32	BLANK ODER VERZINKT	T	45 228	47 039	46 231	91 879	90 552	91 180
3017 33	KUNSTSTOFFUEBERZOGEN	T	29 147	31 239	28 675	58 115	59 123	56 716
3017 34	BETONSTAHLMATZEN NACH DIN 488	T	1 124 049	1 321 266	1 103 192	912 440	1 104 314	959 030
	(OHNE LOHNARBEIT)	T
3017 35	GESCHWEISSTE ABSTANDHALTER U.	T	8 711	11 536	14 035	8 200	12 305	14 565
	GITTERTRAEGER FUER BETON-	T
	BEWEHRUNG (OHNE LOHNARBEIT)	T
3017 38	GESCHWEISSTE DRAHTGITTER NACH	T	61 440	77 069	89 451	87 451	99 991	125 715
	SONST. NORMEN (OHNE LOHNARBEIT)	T
	DRAHTGEWEBE (OHNE LOHNARBEIT)	T
3017 41	METALLTUECHER U. EGOUTTEURE	T	1 467	1 459	1 529	101 770	94 219	103 618
3017 49	SONST. DRAHTGEWEBE	T	25 695	26 662	31 624	192 054	184 148	233 902
	MATRATZEN- U. POLSTERBESTAND-	T
	TEILE (OHNE LOHNARBEIT)	T
3017 52	SPRING-, KEGEL- U.A. FEDERN	T	1 913	2 155	1 962	8 171	9 423	8 360
3017 54	MATRATZENKETTEN, -HAKEN U.	T	2 651	2 237	1 654	9 557	7 476	6 771
	-STUETZEN	T
3017 57	FEDERKERNE U.A. POLSTERFEDE-	T	79 761	75 354	73 771	322 947	369 264	420 533
	RUNGEN	T
3017 91	DRAHTNAEGEL U. -STIFTE, EINSCHL.	T	31 953	35 437	37 305	76 952	76 458	83 939
	FORMERSTIFTE U. AE. (OHNE LOHN-	T
	ARBEIT)	T
3017 97	SACKVERSCHLUESSE, OESENDRAHT,	T	21 977	20 323	21 158	50 493	47 300	54 108
	STIEFELEISEN, STOSSPLATTEN U.	T
	DRAHTKORN	T
3017	INSGESAMT 1)	T	1 643 042	1 843 931	1 646 515	2 787 796	2 957 090	2 982 691
3019 00	VEREDLUNGSARBEITEN FUER EIGENE	49 299	42 892	38 832
	RECHNUNG
GESENKSCHMIEDESTUECKE, FREIFORM-								
SCHMIEDESTUECKE BIS 125 KG ROH-								
GEWICHT 2)								
3021 11	GESENKSCHMIEDESTUECKE	T	543 698	506 754	507 294	2 018 304	1 872 444	1 905 668
3021 15	FUER KRAFTWAGEN	T
	FUER SONST. FAHRZEUGE U.	T
	SELBSTFAHRENDE MASCHINEN	T	102 479	101 868	113 618	383 107	393 183	442 091
3021 19	SONST. ART.	T	131 074	119 095	124 272	597 967	571 808	609 762
3021 61	FREIFORMSCHMIEDESTUECKE	T	29 438	23 342	24 781	103 147	85 767	92 329
	GESCHMIEDETE ODER GEWALZTE	T
	RINGE	T
3021 65	ANDERE FREIFORMSCHMIEDESTUECKE	T	17 052	15 482	16 650	67 051	50 024	56 415
	ROHRFORM-, ROHRVERSCHLUSS- U.	T
	ROHRVERBINDUNGSTUECKE AUS	T
	STAHL	T
3021 71	STAHLFLANSCHEN, GESCHMIEDET	T	94 458	87 558	85 024	374 655	294 850	298 434
	ODER GEWALZT	T
3021 73	NAHTLOSE U. GESCHWEISSTE	T	17 497	21 991	19 582	105 174	126 846	107 009
	STAHLROHRBOGEN ZUM EIN-	T
	SCHWEISSEN	T

1) EINSCHL. LOHNARBEIT. - 2) EINSCHL. ROHRFORM-, ROHRVERSCHLUSS- U. ROHRVERBINDUNGSTUECKEN.

11 PRODUKTION NACH QUETERARTEN UND QUETERKLASSEN

MELDE- NR	ERZEUGNIS	EINHEIT	M E N G E			W E R T I N 1000 DM		
			1982	1983	1984	1982	1983	1984
3021 75	SONST. ROHRFORM-, ROHRVER- SCHLUSS- U. ROHRVERBINDUNGS- STUECKE	T	28 285	25 698	29 152	165 467	168 667	185 752
3021	INSGESAMT	T	963 981	901 788	920 373	3 814 872	3 563 589	3 697 459
	KALTFLIESSPRESSTEILE, PRESS-, ZIEH- U. STANZTEILE AUS STAHL							
	KALTFLIESSPRESSTEILE							
3022 11	HOHLKOERPER	T	19 571	19 398	25 198	101 310	108 265	120 415
3022 15	VOLLKOERPER	T	14 665	14 512	16 650	45 440	50 618	57 375
3022 61	PRESS-, ZIEH- U. STANZTEILE MIT EINEM STUECKGEWICHT VON 50 G BIS UNTER 2500 G	T	221 242	222 617	238 345	945 673	972 476	1 093 229
3022 65	MIT EINEM STUECKGEWICHT VON 2500 G U. MEHR	T	188 089	154 394	142 376	676 071	600 908	563 809
3022	INSGESAMT	T	443 567	410 921	422 568	1 768 494	1 732 267	1 834 828
	FEDERN AUS STAHL U. NE-METALL							
	FEDERN AUS STAHL							
3023 12	BLATTFEDERN, WARM GEFORMT	T	109 046	87 848	81 463	406 904	348 038	329 702
	SCHRAUBENFEDERN							
3023 22	KALT GEFORMT	T	50 013	46 147	51 135	395 598	396 218	415 724
3023 26	WARM GEFORMT	T	51 509	47 907	50 360	245 620	228 693	234 676
3023 30	STABILISATOREN	T	18 041	20 894	20 040	88 053	91 539	87 508
3023 41	FLACHFEDERN, KALT GEFORMT	T	14 719	16 272	16 686	116 243	130 189	152 530
3023 50	SPIRALFLACHFEDERN	T	2 249	2 278	2 422	36 779	37 025	39 603
3023 72	DREHSTABFEDERN, WARM GEFORMT	T	1 483	1 672	1 519	15 312	17 336	16 419
3023 74	TORSIONSFEDERN, KALT GEFORMT	T	3 810	2 853	3 177	17 105	18 096	27 111
3023 79	TELLERFEDERN	T	2 771	2 472	3 103	44 516	44 861	49 788
3023 80	SONST. FEDERN	T	21 116	17 072	13 163	113 164	110 303	133 581
3023 91	FEDERN AUS NE-METALL	T	1 251	1 315	1 738	44 927	45 143	53 958
3023	INSGESAMT	T	276 009	246 730	244 807	1 524 221	1 467 441	1 540 599
	KETTEN AUS STAHL U. NE-METALL							
	GLEITSCHEINEN AUS STAHL							
3024 20	GLEITSCHEINEN AUS STAHL	T	7 584	6 976	7 397	113 693	103 382	109 913
	GESCHWEISSTE KETTEN AUS STAHL							
	BIS 16 MM	T	28 564	28 640	29 884	161 942	171 234	182 985
3024 51	UEBER 16 MM	T	30 659	26 152	27 762	134 456	108 900	101 757
3024 55	UNGESCHWEISSTE KETTEN AUS STAHL	T	3 594	3 856	3 795	28 237	30 471	30 325
3024 80	KETTEN AUS NE-METALL	T	3 155	3 946	2 871	19 934	15 869	13 586
3024 90	INSGESAMT	T	73 556	69 571	71 709	458 262	429 856	438 566
	SCHRAUBEN, NORM-U. FASSONDREH- TEILE AUS STAHL U. NE-METALL							
	SCHRAUBEN U. BOLZEN ZUM BE- FESTIGEN VON OBERBAUMATERIAL							
	FUER BAHNEN	T	30 301	27 102	25 632	93 333	77 693	69 566
3025 31	HOLZSCHRAUBEN	T	19 078	22 517	24 610	97 786	111 790	124 140
	DAV. AUS STAHL	T	17 427	19 684	21 330	78 995	86 818	97 510
	NE-METALL	T	1 651	2 833	3 281	18 791	24 972	26 629
3025 35	GEWINDEFORMENDE SCHRAUBEN AUS STAHL	T	14 341	17 656	21 545	100 143	125 175	144 591
3025 42	ANDERE SCHRAUBEN U. BOLZEN OHNE KOPF	T	16 438	15 634	17 659	116 643	109 883	119 869
	DAV. AUS STAHL	T	15 887	14 984	16 848	104 325	95 852	103 647
	NE-METALL	T	552	650	811	12 318	14 031	16 222
	ANDERE SCHRAUBEN U. BOLZEN MIT KOPF							
3025 43	SCHLITZ- U. KREUZSCHLITZ- SCHRAUBEN	T	21 188	19 381	22 162	132 973	122 160	145 526
	DAV. AUS STAHL	T	20 876	19 064	21 852	128 983	118 171	141 065
	NE-METALL	T	312	317	310	3 990	3 989	4 461
	AUSSENSECHSKANTSCHRAUBEN MIT EINER ZUGFESTIGKEIT							
	VON WENIGER ALS 800 N/MM2	T	54 755	54 898	55 582	187 591	192 002	198 245
3025 44	DAV. AUS STAHL	T	54 612	54 700	55 417	185 567	188 523	194 722
	NE-METALL	T	142	198	165	2 024	3 479	3 524
3025 45	VON 800 N/MM2 ODER MEHR	T	63 870	53 735	53 587	319 810	294 562	305 136
	DAV. AUS STAHL	T	.A	53 713	53 559	.A	294 162	304 624
	NE-METALL	T	.A	22	28	.A	400	513
3025 46	INNENSECHSKANTSCHRAUBEN	T	22 728	16 869	13 660	122 313	85 730	75 183
	DAV. AUS STAHL	T	22 694	16 850	13 627	121 858	85 421	74 730
	NE-METALL	T	34	20	33	455	309	454
3025 47	SCHRAUBEN U. BOLZEN MIT SONST. KOPFFORMEN	T	46 334	52 493	59 265	263 132	291 125	340 077
	DAV. AUS STAHL	T	45 239	51 240	58 048	254 236	278 727	333 221
	NE-METALL	T	1 095	1 253	1 217	8 896	12 398	6 856
3025 51	LOSE MUTTERN	T	39 376	36 450	37 716	199 481	195 136	213 458
	DAV. AUS STAHL	T	38 793	35 784	37 073	192 949	188 565	206 152
	NE-METALL	T	583	666	643	6 532	6 571	7 306
	NORMTEILE OHNE GEWINDE							
3025 71	FEDERRINGE	T	4 645	4 163	6 002	24 716	23 754	32 050
	DAVON AUS STAHL	T	4 568	4 041	5 854	23 741	22 032	29 748
	NE-METALL	T	77	121	148	975	1 722	2 302
3025 73	UNTERLEGSCHIEBEN	T	20 328	21 357	22 359	101 474	107 408	121 445
	DAVON AUS STAHL	T	20 173	21 260	22 237	99 092	105 793	119 402
	NE-METALL	T	155	97	121	2 382	1 615	2 043
3025 75	BOLZEN OHNE GEWINDE, VOLLNIETE	T	10 635	10 830	11 883	50 402	49 531	56 125
	DAVON AUS STAHL	T	9 944	10 111	11 079	37 983	37 377	42 719
	NE-METALL	T	691	719	804	12 419	12 154	13 406
3025 81	SCHRAUBENDUEBEL, GEWINDEHUELSEN U. AE. ERZEUGNISSE MIT GEWINDE	T	22 996	25 009	28 049	106 915	119 365	138 030
	DAVON AUS STAHL	T	22 866	24 836	27 842	104 465	116 367	134 958
	NE-METALL	T	130	173	208	2 450	2 998	3 072
3025 85	SICHERUNGSRINGE, -BLECHE, DUE- BEL U. AE. ERZEUGNISSE OHNE GEWINDE	T	3 530	3 248	3 169	11 600	39 074	43 664
	DAVON AUS STAHL	T	3 530	3 248	3 169	11 600	39 074	43 664
	NE-METALL	T	-	-	-	-	-	-

11 PRODUKTION NACH GUETERARTEN UND GUETERKLASSEN

MELDE- NR	ERZEUGNIS	EINHEIT	M E N G E			W E R T I N 1000 DM		
			1982	1983	1984	1982	1983	1984
FASSONDREHTEILE								
3025 91	GEDREHTE SCHRAUBEN, BOLZEN, MÜTTERN	T	60 036	56 367	62 226	384 224	377 460	417 381
	DAV. AUS STAHL	T	55 470	51 631	57 486	326 688	311 638	342 288
	NE-METALL	T	4 566	4 736	4 739	57 536	65 822	75 093
3025 95	ANDERE FASSONDREHTEILE	T	151 118	146 911	163 850	1 509 963	1 500 242	1 724 495
	DAVON AUS STAHL	T	114 422	103 934	114 446	1 127 949	1 082 790	1 233 319
	NE-METALL	T	36 696	42 977	49 404	382 014	417 452	491 176
3025	INSGESAMT	T	601 698	584 619	628 954	3 822 499	3 822 090	4 268 983
GROBE DRAHTWAREN AUS STAHL U. NE-METALL								
3026 10	RINGSCHRAUBEN, SCHRAUBHAKEN, OESENSCHRAUBEN	T	5 098	5 143	5 253	24 307	23 080	23 624
	DAVON AUS STAHL	T	.A	.A	5 208	.A	.A	23 247
	NE-METALL	T	.A	.A	45	.A	.A	377
3026 50	ANDERE GROBE DRAHTWAREN	T	21 544	20 266	19 275	92 094	88 555	90 656
	DAVON AUS STAHL	T	19 117	18 706	17 788	75 522	77 044	77 796
	NE-METALL	T	2 427	1 559	1 488	16 572	11 511	12 860
3026	INSGESAMT	T	26 643	25 409	24 528	116 401	111 635	114 280
EISEN- U. STAHPULVER, ERZEUGNISSE AUS SINTERMETALL								
3027 10	EISEN- U. STAHPULVER ERZEUGNISSE	T	.A	.A	.A	.A	.A	.A
3027 51	AUS SINTEREISEN U. SINTERSTAHL	T	13 016	13 367	14 711	197 036	216 678	244 169
3027 55	AUS SINTERMETALL	T	2 218	2 285	2 376	67 748	67 188	75 647
3027	INSGESAMT	T	.A	.A	.A	.A	.A	.A
3028 00	SONST. ERZEUGNISSE DER STAHLVERFORMUNGA	.A	.A
OBERFLAECHEVEREDLUNG U. HAERTUNG								
METALLISCHE UEBERZUEGE								
3029 11	IM GALVANISCHEN VERFAHREN	526 107	549 565	595 242
3029 14	IM SCHMELZVERFAHREN	327 988	367 264	381 766
3029 17	IM SPRITZVERFAHREN	48 379	65 368	63 937
NICHTMETALLISCHE UEBERZUEGE								
3029 21	ELOXIEREN	259 425	286 777	320 689
3029 29	SONST. NICHTMETALLISCHE UEBERZUEGE	172 227	190 443	219 066
3029 50	HAERTEN U. VERQUETEN	155 213	150 208	157 402
3029 70	AUFDAMPFEN VON METALLISCHEN UEBERZUEGEN	73 997	84 377	111 714
3029 90	SONST. OBERFLAECHEVEREDLUNG U. HAERTUNG	90 916	89 286	90 530
3029	INSGESAMT	1 654 252	1 783 288	1 940 346
3095 20	REPARATUR AN ERZEUGNISSEN DER STAHLVERFORMUNG	17 026	19 574	20 737
LOHNVEREDLUNGSARBEITEN								
3096 10	AN ERZEUGNISSEN DER ZIEHEREIEN U. KALTWALZWERKE	13 711	13 512	13 282
3096 20	AN ERZEUGNISSEN DER STAHLVERFORMUNG	30 307	33 168	45 048
3097 20	MONTAGEN VON ERZEUGNISSEN DER STAHLVERFORMUNG	54 707	52 503	47 510
3099 10	SCHWEISSEREIARBEITEN ALLGEMEINER ART (SOWEIT NICHT ZUR PRODUKTION GEGHOREND)	135 046	123 334	130 815
3099 30	SCHLOSSEREIARBEITEN (SOWEIT NICHT ZUR PRODUKTION GEGHOREND)	259 610	250 880	303 393
3099 40	DREHEREIARBEITEN (SOWEIT NICHT ZUR PRODUKTION GEGHOREND)	72 318	80 314	106 219
3099 50	SCHLEIFEREIARBEITEN (SOWEIT NICHT ZUR PRODUKTION GEGHOREND)	25 177	30 943	37 880
3099 70	BESCHLAGSCHMIEDE-, KUNSTSCHMIEDE- U. REPARATURSCHMIEDEARBEITEN	5 709	6 679	13 245
3099 80	LAENDLICHE REPARATUR-WERKSTATTARBEITEN	53 715	58 003	53 853
3099	INSGESAMT	551 575	550 153	645 406
STAHLBAUERZEUGNISSE UND								
SCHIENENFAHRZEUGE								
SKELETT-, STUETZ- U. TRAEGERKONSTRUKTIONEN								
3111 12	SKELETTKONSTRUKTIONEN	T	390 973	385 708	323 661	1 171 873	1 179 737	1 052 338
	DAVON AUS STAHL	T	388 152	382 770	320 893	1 146 555	1 156 713	1 029 642
	LEICHTMETALL	T	2 821	2 938	2 668	25 318	23 024	22 695
3111 16	STUETZ- U. TRAEGERKONSTRUKTIONEN	T	99 318	98 907	95 014	341 937	331 840	316 274
	DAVON AUS STAHL	T	.A	.A	.A	.A	.A	.A
	LEICHTMETALL	T	.A	.A	.A	.A	.A	.A
3111 31	HALLEN	T	219 120	201 573	156 030	715 971	653 232	547 380
	OHNE EINBAUTEN	T	.A	.A	.A	.A	.A	.A
	DAVON AUS STAHL	T	.A	.A	.A	.A	.A	.A
	LEICHTMETALL	T	.A	.A	.A	.A	.A	.A
3111 35	MIT EINBAUTEN WIE KRANBAHNEN, BUEHNEN, TREPPEN USW.	T	92 192	73 812	76 462	223 143	179 590	188 636
	DAVON AUS STAHL	T	.A	.A	76 462	.A	.A	188 636
	LEICHTMETALL	T	.A	.A	.	.A	.A	.
3111 51	MASTE U. TUERME (AUCH IN ROHRBAUWEISE)	T	83 573	86 019	65 042	220 699	229 162	190 787
	DAVON AUS STAHL	T	.A	.A	64 969	.A	.A	186 977
	LEICHTMETALL	T	.A	.A	73	.A	.A	3 810

11 PRODUKTION NACH QUETERARTEN UND QUETERKLASSEN

MELDE- NR	ERZEUGNIS	EINHEIT	M E N G E			W E R T I N 1000 DM		
			1982	1983	1984	1982	1983	1984
3111 53	GERUESTKONSTRUKTIONEN (AUCH IN ROHRBAUWEISE)	T	68 971	70 634	70 128	260 272	268 371	267 115
	DAVON AUS STAHL	T	68 149	69 809	69 334	246 774	256 073	253 180
	LEICHTMETALL	T	822	825	794	13 498	12 298	13 935
3111 57	SIGNALBRUECKEN, BRUECKEN FUER ROHR- U. KABELLEITUNGEN	T	3 048	.A	.A	8 643	.A	.A
	DAVON AUS STAHL	T	3 048	.A	.A	8 643	.A	.A
	LEICHTMETALL	T	-	-	-	-	-	-
3111 71	FERTIGTEILBAUTEN UEBERWIEGEND AUS STAHL U. LEICHTMETALL IM HOCHBAU	T	1 597	.A	.A	.A	.A	.A
	FERTIGHAEUUSER (1- U. 2-GE- SCHOSSIG) ZUR VOLLMONTAGE VORGESEHEN	T	1 597	.A	.A	.A	.A	.A
	DAVON AUS STAHL	1000 M2	52	.A	.A	7 360	.A	.A
	LEICHTMETALL	1000 M2	.A	.A	.A	.A	.A	.A
3111 79	SONST. FERTIGTEILBAUTEN ZUR VOLLMONTAGE VORGESEHEN	1000 M2	.A	.A	.A	.A	.A	.A
3111	INSGESAMT	T	989 917	954 348	829 233	3 145 887	3 049 660	2 827 388
3112 00	BRUECKEN AUS STAHL U. LEICHTMETALL, FESTSTEHEND O. BEWEGLICH	T	35 159	25 114	20 527	215 836	151 541	115 302
	DAVON AUS STAHL	T	.A	.A	.A	.A	.A	.A
	LEICHTMETALL	T	.A	.A	.A	.A	.A	.A
3114 00	STAHLWASSERBAUTEN	T	18 664	15 600	15 891	305 448	141 239	80 455
3115 00	KONSTRUKTIONEN FUER TUNNEL U. SCHACHTAUSBAU	T	2 488	7 529	4 459	5 972	8 143	8 377
	DAVON AUS STAHL	T	.A	.A	.A	.A	.A	.A
	LEICHTMETALL	T	.A	.A	.A	.A	.A	.A
3117 10	ERZEUGNISSE FUER DEN GRUBENAUSBAU	T	363 480	314 718	294 020	541 999	458 328	436 168
	ERZEUGNISSE AUS PROFILSTAHL U. STAHLSCIENEN FUER DEN STRECKENAUSBAU	T	363 480	314 718	294 020	541 999	458 328	436 168
	HYDRAULISCHE GRUBENSTEMPEL	T	6 194	.A	1 582	33 358	.A	14 071
3117 21	EINZELSTEMPEL	T	6 194	.A	1 582	33 358	.A	14 071
3117 25	SCHREITTAUSBAU, KOMPLETT	T	104 331	59 206	58 206	639 211	368 228	359 903
3117 50	STREBAUSBAUEINRICHTUNGEN	T	5 136	.A	4 441	16 336	.A	10 077
3117 07	ZUBEHOER, EINZEL- U. ERSATZTEILE FUER HYDRAULISCHE GRUBENSTEMPEL	T	28 316	23 078	20 005	176 065	166 916	177 366
3117 08	FUER ANDERE ERZEUGNISSE FUER DEN GRUBENAUSBAU	T	31 048	25 436	34 728	63 786	58 199	74 475
3117	INSGESAMT	T	538 505	428 142	412 982	1 470 755	1 075 152	1 072 060
3119 10	BAUELEMENTE, SCHALUNGSGERUESTE U. KLEINKONSTRUKTIONEN AUS STAHL U. LEICHTMETALL	T	177 950	169 163	149 352	1 042 676	1 051 742	991 045
	TORE U. TUEREN AUS GEWALZTEN ODER STRANGGEPRESSTEN PROFILEN	T	177 950	169 163	149 352	1 042 676	1 051 742	991 045
	DAVON AUS STAHL	T	149 283	142 037	121 872	691 524	691 562	610 084
	LEICHTMETALL	T	28 667	27 126	27 480	351 152	360 180	380 961
3119 20	FENSTER AUS GEWALZTEN ODER STRANGGEPRESSTEN PROFILEN	T	69 734	73 122	70 443	1 114 778	1 191 756	1 215 061
	DAVON AUS STAHL	T	4 846	5 091	4 249	36 835	45 308	56 231
	LEICHTMETALL	T	64 888	68 031	66 194	1 077 943	1 146 448	1 158 830
3119 30	GLASDAECHER SOWIE GLEICHARTIGE VERGLASTE BAUTEILE (T-METALL-GEW. / QM-GLASMENGE)	T	29 809	32 503	19 285	97 775	105 411	118 028
	DAVON AUS STAHL	M2	911 224	1 128 890	1 030 458	67 734	69 852	74 984
	LEICHTMETALL	M2	25 679	23 760	8 882	30 041	35 559	43 044
	LEICHTMETALL	T	702 211	614 084	436 539	30 041	35 559	43 044
	LEICHTMETALL	T	4 130	8 743	10 403	30 041	35 559	43 044
3119 40	DACHSTUEHLE, DACHBINDER U. DEK- KENTRAEGER AUS GEWALZTEN ODER STRANGGEPRESSTEN PROFILEN	T	36 844	44 566	34 574	66 193	82 886	63 757
	DAVON AUS STAHL	T	36 737	44 314	34 043	63 704	74 722	54 711
	LEICHTMETALL	T	107	252	531	2 489	8 164	9 046
3119 50	ABDECKUNGEN (LICHTGITTER) U. ROSTE AUS GEWALZTEN ODER STRANGGEPRESSTEN PROFILEN	T	78 757	78 144	78 034	225 271	221 640	223 045
	DAVON AUS STAHL	T	77 431	77 271	77 726	219 529	217 508	218 196
	LEICHTMETALL	T	1 326	873	308	5 742	4 132	4 849
3119 61	INSTALLATIONSWAENDE U. SANI- TAERZELLEN MIT EINEM RAHMEN AUS GEWALZTEN ODER STRANG- GEPRESSTEN PROFILEN	T	8 332	5 193	7 075	47 559	40 991	49 214
	DAVON AUS STAHL	T	6 495	3 413	2 357	33 648	25 086	26 632
	LEICHTMETALL	T	1 837	1 780	4 718	13 911	15 905	22 582
3119 65	SONST. BAUELEMENTE AUS GEWALZ- TEN ODER STRANGGEPRESSTEN PROFILEN	T	45 701	54 205	51 452	259 933	294 915	339 431
	DAVON AUS STAHL	T	41 841	49 582	46 491	193 513	214 852	250 078
	LEICHTMETALL	T	3 860	4 623	4 961	66 420	80 063	89 353
3119 70	SCHALUNGSGERUESTE U. SONST. SCHALUNGSMATERIAL	T	61 230	66 022	53 130	229 987	248 445	210 938
	DAVON AUS STAHL	T	61 230	66 022	53 130	229 987	248 445	210 938
	LEICHTMETALL	T	-	-	-	-	-	-
3119 80	SONST. KONSTRUKTIONEN AUS GE- WALZTEN ODER STRANGGEPRESSTEN PROFILEN	T	71 937	65 339	59 276	334 490	329 915	311 530
	DAVON AUS STAHL	T	68 599	63 521	57 678	292 955	294 688	274 341
	LEICHTMETALL	T	3 338	1 818	1 598	41 535	35 227	37 189
3119	INSGESAMT	T	580 294	588 257	522 621	3 418 662	3 567 701	3 522 050

11 PRODUKTION NACH GÜTERARTEN UND GÜTERKLASSEN

MELDE- NR	ERZEUGNIS	EINHEIT	MENGE			WERT IN 1000 DM		
			1982	1983	1984	1982	1983	1984
3110 08	EINZEL- U. ERSATZTEILE FUER STAHL- U. LEICHTMETALLKONSTRUKTIONEN	T	53 246	41 894	40 046	196 003	141 276	137 335
	WEICHEN, KREUZUNGEN U.AE. GLEIS-MATERIAL							
3121 11	WEICHEN U. KREUZUNGEN AUS KOPFSCHIENEN	T	30 129	23 095	23 726	104 844	89 286	78 997
3121 15	AUS RILLENSCHIENEN	T	3 334	2 013	2 306	22 964	16 437	16 021
3121 50	HEMMSCHUHE, PRELLBOECKE U.AE. GLEISMATERIAL	T	1 525	1 500	1 109	7 737	7 265	5 828
3121	INSGESAMT	T	34 988	26 608	27 141	135 545	112 988	100 846
3124 00	DREHSCHNEIBEN U. SCHIEBEBUEHNEN	T	.A	.A	.A	.A	.A	.A
3127 00	WEICHEN, KREUZUNGEN U.AE. GLEIS-MATERIAL FUER FELD- U. INDUSTRIEBAHNEN	T	.A	.A	.A	.A	.A	.A
3120 09	EINZEL- U. ERSATZTEILE FUER WEICHEN, KREUZUNGEN U.AE. GLEIS-MATERIAL	T	8 552	9 112	8 826	21 828	23 097	22 178
	DAMPFKESSEL, BEHAELTER U. ROHR-LEITUNGEN							
3151 11	WASSERROHRKESSEL MIT KOHLEN-, KERNENERGIE- ODER ELEKTROBEHEIZUNG	T	19 436	25 284	28 298	308 548	296 320	359 740
3151 14	MIT OELBEHEIZUNG	T	28 973	33 279	23 943	293 394	342 215	254 241
3151 17	MIT GASBEHEIZUNG	T	4 628	5 377	1 856	87 416	87 663	45 314
3151 19	MIT KOMBINierter BEHEIZUNG	T	37 670	28 636	36 808	362 426	282 155	383 041
3151 44	GROSSWASSERRAUMKESSEL MIT OELBEHEIZUNG	T	8 670	7 746	5 799	67 205	62 799	52 169
3151 47	MIT GASBEHEIZUNG	T	1 441	1 306	2 225	7 867	9 182	15 500
3151 48	MIT KOHLEN-, KERNENERGIE-, ELEKTRO- ODER MIT KOMBINierter BEHEIZUNG	T	2 640	2 606	3 310	23 562	26 503	28 840
3151 70	DAMPFKESSEL SONST. BAUART	T	699	1 318	1 580	8 964	16 109	21 798
3151 09	EINZEL- U. ERSATZTEILE	T	14 457	13 891	9 172	103 631	96 510	75 650
3151	INSGESAMT	T	118 614	119 443	112 991	1 263 013	1 219 456	1 236 292
3153 40	DAMPFKESSELFUERUNGEN FUER FLUESSIGEN BRENNSTOFF	T	2 711	2 200	2 318	48 049	37 878	38 580
3153 70	FUER PULVERISIERTEN FESTEN BRENNSTOFF ODER FUER GAS	T	5 633	6 652	10 259	81 858	97 790	117 179
3153 80	FUER SONST. BRENNSTOFFE SOWIE FUER KOMBINIerte BEHEIZUNG	T	3 496	3 659	2 670	35 174	33 688	24 130
3153 09	EINZEL- U. ERSATZTEILE	T	2 827	1 902	1 754	20 700	9 700	6 895
3153	INSGESAMT	T	14 667	14 413	17 001	185 781	179 056	186 783
3154 20	HILFSAPPARATE FUER DAMPKESSEL SPEISEWASSER- U. LUFTVORWAERMER, UEBERHITZER, WAERMEAUSTAUSCHER	T	30 220	33 267	30 951	283 391	286 536	258 040
3154 40	DAMPFSAMMLER, DAMPF- U. WAERME-SPEICHER, RUSSBLAESER U.AE.	T	4 081	3 098	3 056	59 448	42 263	37 540
3154 80	SAUGZUG- U. ENTSTAUBUNGSANLAGEN, RAUCHGASABZUEGE U.AE.	T	16 931	15 182	16 848	101 825	114 152	130 601
3154 08	EINZEL- U. ERSATZTEILE	T	8 948	4 179	3 666	86 688	53 757	51 844
3154	INSGESAMT	T	60 180	55 726	54 521	531 352	496 708	478 025
	BEHAELTER U. KESSELSCHMIEDEERZEUGNISSE							
3155 41	ORTSFESTE BEHAELTER UEBER 100 M3 FASSUNGSVERMOEGEN FUER ANLAGEN DER CHEMISCHEN U. VERWANDTEN INDUSTRIE	T	49 583	40 825	41 910	334 600	280 328	254 351
	DAVON AUS STAHL	T	.A	.A	.A	.A	.A	.A
	LEICHTMETALL	T	.A	.A	.A	.A	.A	.A
3155 43	ANDERE ORTSFESTE BEHAELTER UEBER 100 M3 FASSUNGSVERMOEGEN FUER FESTE STOFFE	T	38 953	38 364	32 333	167 069	164 346	147 469
	DAVON AUS STAHL	T	38 320	37 465	31 121	154 217	152 209	129 691
	LEICHTMETALL	T	633	899	1 212	12 852	12 137	17 778
3155 45	FUER FLUESSIGE STOFFE	T	77 368	51 887	38 970	344 382	255 959	182 791
	DAVON AUS STAHL	T	.A	.A	.A	.A	.A	.A
	LEICHTMETALL	T	.A	.A	.A	.A	.A	.A
3155 47	FUER GASFOERMIGE STOFFE	T	15 927	11 354	7 835	80 574	44 884	26 567
	DAVON AUS STAHL	T	15 927	11 354	7 835	80 574	44 884	26 567
	LEICHTMETALL	T	-	-	-	-	-	-
3155 70	MAENTEL FUER HOCH-, SCHMELZ-, KOKEREI- U. KUPOLOEFEN SOWIE WINDERHITZER	T	4 202	5 575	5 107	28 691	53 603	37 667
3155 90	SONST. KESSELSCHMIEDEERZEUGNISSE	T	2 712	3 031	8 268	15 210	18 146	26 275
3155 08	EINZEL- U. ERSATZTEILE	T	15 013	15 776	27 435	36 038	32 795	42 384
3155	INSGESAMT	T	203 758	166 812	161 858	1 006 564	850 061	717 502
	ROHRLEITUNGEN							
3156 10	DRUCKROHRLEITUNGEN U. ZUBEHOER FUER WASSERKRAFTWERKE	T	11 912	11 714	11 463	90 847	107 153	105 377
3156 21	SONST. ROHRLEITUNGEN U. ZUBEHOER AUS NAHTLOSEN STAHLROHREN	T	65 096	53 910	44 813	434 347	393 454	304 650
3156 25	AUS STAHLBLECH	T	12 891	15 742	27 466	93 053	104 838	189 837
3156 29	AUS GUSSEISEN ODER NE-METALLEN	T	1 474	811	906	18 749	14 066	13 900
3156 09	EINZEL- U. ERSATZTEILE	T	8 697	7 460	5 872	104 725	95 035	85 766
3156	INSGESAMT	T	100 070	89 637	90 520	741 721	714 546	699 530

11 PRODUKTION NACH GUETERARTEN UND GUETERKLASSEN

MELDE-NR	ERZEUGNIS	EINHEIT	M E N G E			W E R T I N 1000 DM		
			1982	1983	1984	1982	1983	1984
HEIZKESSEL FUER WARMWASSERHEIZUNGSANLAGEN AUS STAHL								
3157 11	MIT KOHLEN- ODER ELEKTROBEHEIZUNG	ST	27 029	31 463	13 749	45 866	47 921	28 865
3157 14	MIT OELBEHEIZUNG	ST	137 591	123 771	107 289	245 067	229 982	199 167
3157 17	MIT GASBEHEIZUNG	ST	18 868	20 932	52 746	25 286	25 398	47 805
3157 19	MIT KOMBINIRTER BEHEIZUNG AUS GUSSEISEN	ST	99 599	108 153	85 096	167 457	179 538	161 508
3157 31	MIT KOHLEN- ODER ELEKTROBEHEIZUNG	ST	.A	.A	.A	.A	.A	.A
3157 34	MIT OELBEHEIZUNG	ST	.A	.A	.A	.A	.A	.A
3157 37	MIT GASBEHEIZUNG	ST	114 744	97 192	121 339	113 838	113 640	171 858
3157 39	MIT KOMBINIRTER BEHEIZUNG	ST	.A	.A	.A	.A	.A	.A
3157 09	EINZEL- U. ERSATZTEILE	T	.A	.A	1 313	.A	.A	13 079
3157	INSGESAMT	725 300	734 285	764 166
3158 00 TRANSPORTGROSSBEHAELTER (CONTAINER)								
		T	69 915	66 019	53 113			
		ST	58 406	32 431	37 997	309 146	220 872	274 363
	DAVON AUS STAHL	T	.A	.A	50 758			
		ST	.A	.A	30 962	.A	.A	225 286
	LEICHTMETALL	T	.A	.A	2 355			
		ST	.A	.A	7 035	.A	.A	49 077
LOKOMOTIVEN								
LOKOMOTIVEN MIT KOLBENVERBRENNUNGSMOTOREN MIT MECHANISCHER, HYDRAULISCHER U. ELEKTRISCHER KRAFTUEBERTRAGUNG U. EINER MOTORLEISTUNG								
3171 11	BIS 220 KW	T	.A	.A	.A			
		ST	.A	.A	.A	.A	.A	.A
3171 15	UEBER 220 BIS 735 KW	T	1 950	.A	.A			
		ST	33	.A	.A	35 116	.A	.A
3171 17	UEBER 735 KW	T	.A	.A	.A			
		ST	.A	.A	.A	.A	.A	.A
3171 50	LOKOMOTIVEN MIT ELEKTRISCHEM ANTRIEB FUER VOLLBAHNEN	T	1 040	1 068	.A			
		ST	18	18	.A	21 503	22 631	.A
3171 90	ELEKTRISCHE INDUSTRIEBAHNFahrzeuge U. SONST. LOKOMOTIVEN	T	.A	.A	.A			
		ST	.A	.A	.A	.A	.A	.A
3171 09	ZUBEHOER, EINZEL- U. ERSATZTEILE	T	11 333	7 630	4 887	100 265	105 158	73 587
3171	INSGESAMT	388 519	500 735	310 244
SCHIENENGEBUNDENE WAGEN								
3173 10 REISEZUGWAGEN								
		T	.A	8 290	8 668			
		ST	.A	222	215	.A	125 182	160 041
	DAVON AUS STAHL	T	.A	.A	.A			
		ST	.A	.A	.A	.A	.A	.A
	LEICHTMETALL	T	.A	.A	.A			
		ST	.A	.A	.A	.A	.A	.A
3173 20 EISENBahnTRIEB- U. -STEUERWAGEN, SchIENENOMNIBUSSE U. AE.								
		T	.A	5 837	7 078			
		ST	.A	213	166	.A	163 412	192 826
	DAVON AUS STAHL	T	.A	.A	.A			
		ST	.A	.A	.A	.A	.A	.A
	LEICHTMETALL	T	.A	.A	.A			
		ST	.A	.A	.A	.A	.A	.A
3173 31 GEWOEHNliche GUETERWAGEN OFFEN								
		T	.A	34 359	33 299			
		ST	.A	2 098	1 618	.A	149 310	138 581
	DAVON AUS STAHL	T	.A	34 359	33 299			
		ST	.A	2 098	1 618	.A	149 310	138 581
	LEICHTMETALL	T	-	-	-			
		ST	-	-	-			
3173 35 GEDECKT								
		T	28 462	.A	27 071			
		ST	1 323	.A	1 283	132 417	.A	151 859
	DAVON AUS STAHL	T	28 462	.A	27 071			
		ST	1 323	.A	1 283	132 417	.A	151 859
	LEICHTMETALL	T	-	-	-			
		ST	-	-	-			
3173 42 SPEZIALGUETERWAGEN KESSEL- U. BEHAELTERWAGEN								
		T	7 780	8 514	8 597			
		ST	328	406	331	36 828	47 428	47 257
	DAVON AUS STAHL	T	7 780	8 514	8 597			
		ST	328	406	331	36 828	47 428	47 257
	LEICHTMETALL	T	-	-	-			
		ST	-	-	-			
3173 45 HUCKEPACK- U. CONTAINERWAGEN								
		T	24 036	.A	.A			
		ST	1 223	.A	.A	93 420	.A	.A
	DAVON AUS STAHL	T	24 036	.A	.A			
		ST	1 223	.A	.A	93 420	.A	.A
	LEICHTMETALL	T	-	-	-			
		ST	-	-	-			
3173 48 SONST. SPEZIALGUETERWAGEN								
		T	.A	.A	.A			
		ST	.A	.A	.A	.A	.A	.A
	DAVON AUS STAHL	T	.A	.A	.A			
		ST	.A	.A	.A	.A	.A	.A
	LEICHTMETALL	T	-	-	-			
		ST	-	-	-			
3173 50 BAHNDIENST- U. AE. SONDERWAGEN								
		T	.A	.A	.A			
		ST	.A	.A	.A	.A	.A	.A
	DAVON AUS STAHL	T	.A	.A	.A			
		ST	.A	.A	.A	.A	.A	.A
	LEICHTMETALL	T	.A	-	-			
		ST	.A	-	-	.A	-	-

11 PRODUKTION NACH GÜTERARTEN UND GÜTERKLASSEN

MELDE- NR	ERZEUGNIS	EINHEIT	M E N G E			W E R T I N 1000 DM		
			1982	1983	1984	1982	1983	1984
3173 90	WAGENUNTERGESTELLE, FAHR-, DREH- U. LENKGESTELLE	T ST	8 844 2 731	5 546 1 987	8 525 1 956	92 617 159 700	67 199 127 916	91 503 174 037
3173 09 3173	ZUBEHOER, EINZEL- U. ERSATZTEILE INSGESAMT	T .	14 540 .	9 811 .	12 745 .	961 605 .	941 540 .	1 154 593 .
3174 10	STRASSENBAHN-, HOCHBAHN-, UNTER- GRUNDBAHN- U. SCHWEBEBAHNWAGEN STRASSENBAHN-, HOCHBAHN- UNTERGRUNDBAHN- U. SCHWEBE- BAHNWAGEN	T ST	7 105 212	7 809 255	8 468 278	152 737 .	163 871 .	205 251 .
	DAVON AUS STAHL	T ST	.A .A	.A .A	.A .A	.A .	.A .	.A .
	LEICHTMETALL	T ST	.A .A	.A .A	.A .A	.A .	.A .	.A .
3174 09 3174	ZUBEHOER, EINZEL- U. ERSATZ- TEILE INSGESAMT	T .	3 412 .	2 740 .	2 726 .	38 385 191 122	51 523 215 394	65 408 270 659
3175 20	FELDBAHN- U. INDUSTRIEBAHNWAGEN FELDBAHN- U. INDUSTRIEBAHNWAGEN	T ST	4 814 2 232	2 791 2 011	3 589 2 309	23 064 28 965	13 415 25 008	18 013 24 743
3175 09 3175	ZUBEHOER, EINZEL- U. ERSATZTEILE INSGESAMT	T .	4 734 .	3 973 .	3 791 .	52 029 .	38 423 .	42 756 .
3195 58	REPARATUREN U. UEBERHOLUNGEN AN TRANSPORTBEHAELTERN (CONTAINER) U. SCHIENENFAHRZEUGE TRANSPORTBEHAELTER (CONTAINER) UEBER 3 M3 NUTZRAUM	ST	94 891	82 881	91 570	52 729	49 754	49 352
3195 71	LOKOMOTIVEN	ST	268	282	318	19 482	16 633	16 916
3195 72	EISENBAHN-REISEZUG- U. -SONDER- WAGEN, BEI- U. ANHAENGEWAGEN ALLER ART	ST	804	843	757	29 295	17 144	16 049
3195 73	TRIEBWAGEN ALLER ART, SCHIENEN- OMNIBUSSE U. AE.	ST	.A	.A	.A	.A	.A	.A
3195 74	EISENBAHN-GÜTERWAGEN U. AR- BEITSWAGEN U. AE.	ST	26 595	26 425	26 532	95 356	96 443	106 712
3195 76	WAGENUNTER-, FAHR-, DREH- U. LENKGESTELLE, REPARATUREN AN WAGENTEILEN	ST	.A	.A	.A	.A	.A	.A
3195 77	FELD- U. INDUSTRIEBAHNWAGEN	ST	.A	3 052	.A	.A	7 329	.A
3195 79	WIEDERHERSTELLUNGSARBEITEN U. REPARATUREN AN OBERBAUMATERIAL	13 398	13 392	15 441
3195	INSGESAMT	235 934	217 314	223 771
3199 11	BAUSTELLENARBEITEN (AUCH IM TAGE- LOHN) MONTAGEN, UM- U. WIEDERAUFBAU, REPARATUREN ALLER ART AN FERTIGTEILBAUTEN UEBERWIE- GEND AUS STAHL U. LEICHTME- TALL IM HOCHBAU	181 602	146 592	140 728
3199 12	AN SONST. HOCHBAUKONSTRUKTIONEN AUS STAHL U. LEICHTMETALL	427 226	337 053	359 307
3199 13	AN BRUECKEN AUS STAHL U. LEICHTMETALL	18 700	14 053	27 041
3199 14	AN STAHLWASSERBAUTEN	12 205	21 104	22 914
3199 16	AN SONST. STAHL- U. LEICHTME- TALL-KONSTRUKTIONEN	606 480	558 250	582 264
3199 20	AN WEICHEN U. KREUZUNGEN U. AE, GLEISMATERIAL	57 566	55 090	54 980
3199 51	AN DAMPFKESSELN, FEUERUNGEN U. HILFSAPPARATEN	729 662	821 728	680 183
3199 55	AN ORTSFESTEN BEHAELTERN	221 770	173 876	171 333
3199 56	AN ROHRLEITUNGEN	3 296 951	3 728 381	3 598 427
3199	INSGESAMT	5 552 162	5 856 127	5 637 177
MASCHINENBAUERZEUGNISSE								
METALLBEARBEITUNGSMASCHINEN DER SPANABHEBENDEN FORMUNG								
3211 11	HOBEL-, STOSS- U. RAEUMMASCHINEN EINSTAENDER- U. ZWEISTAENDER- HOBELMASCHINEN (EINSCHL. KOM- BINIERTE HOBEL- U. FRAESMA- SCHINEN)	T ST	.A .A	.A .A	.A .A	.A .	.A .	.A .
3211 15	WAAGERECHT- U. SENKRECHT- STOSSMASCHINEN	T ST	.A .A	.A .A	.A .A	.A .	.A .	.A .
3211 18	HOBEL- U. STOSSMASCHINEN FUER SONDERZWECKE	T ST	807 139	89 108	90 91	31 103	9 222	6 813
3211 19	RAEUMMASCHINEN	T ST	1 607 208	1 060 170	642 147	56 562	40 258	27 306
DREH-, AUSSENGEWINDESCHNEID- U. ABSTECHMASCHINEN								
3211 21	SPITZENDREHMASCHINEN MIT EINEM UMLAUF-D. UEBER BETT BIS 800 MM	T ST	8 827 2 808	7 956 2 712	8 855 2 854	297 441	263 772	301 558
3211 22	MIT EINEM UMLAUF-D. UEBER BETT UEBER 800 MM	T ST	2 407 115	2 818 90	2 869 58	68 913	92 755	72 800

11 PRODUKTION NACH GUETERARTEN UND GUETERKLASSEN

MELDE- NR	ERZEUGNIS	EINHEIT	M E N G E			W E R T I N 1000 DM		
			1982	1983	1984	1982	1983	1984
3211 24	KARUSSELDREHMASCHINEN	T ST	5 430 93	3 562 81	3 122 64			
3211 25	KLEINDREHMASCHINEN UHRMACHERDREHSTUEHLE, MECHA- NIKER- U. NACHDREHMASCHINEN	T ST	291 532	402 556	303 450	169 528	166 131	117 181
3211 26	AUSSENGEWINDESCHNEIDMASCHINEN (OHNE SOLCHE AUS 321275)	T ST	352 3 093	362 2 250	292 2 358	4 413	4 719	3 605
3211 27	ABSTECHEMASCHINEN U. -AUTOMA- TEN, DREH-, BOHR- U. AB- STECHEMASCHINEN (KOMBINIERT)	T ST	383 237	219 170	100 115	16 174	18 917	13 657
3211 29	SONST. DREHMASCHINEN (ACHSEN-, BLOCK-, HINTER-, KURBELWEL- LEN- U. NOCKENWELLEN-, ROHR-, WALZEN-, PLANDREHMASCHINEN)	T ST	2 892 385	3 234 464	3 686 578	26 712	16 751	8 167
3211 33	REVOLVERDREHMASCHINEN U. DREH- AUTOMATEN							
3211 34	MEHRSPINDEL-DREHAUTOMATEN (STANGEN- U. FUTTERAUTOMA- TEN)	T ST	4 702 497	4 851 482	4 254 444	240 892	270 978	231 490
3211 36	EINSPINDEL-DREHAUTOMATEN (STANGEN-, LANGDREHAUTO- MATEN)	T ST	8 028 1 408	5 427 1 153	4 329 1 349	255 286	216 027	248 609
3211 38	ANDERE EINSPINDEL-DREHAUTO- MATEN (FUTTERAUTOMATEN)	T ST	3 750 448	2 501 344	1 719 283	167 340	126 129	88 852
3211 41	BOHRMASCHINEN U. INNENGEWINDE- SCHNEIDMASCHINEN							
3211 42	TISCH-, SAEULEN- U. STAENDER- BOHRMASCHINEN (AUCH IN REI- HENANORDNUNG)	T ST	2 559 12 452	2 518 12 244	2 745 11 839	52 473	59 629	66 818
3211 45	RADIALBOHRMASCHINEN	T ST	433 210	460 220	296 156	9 488	10 689	6 888
3211 46	AUSBOHRMASCHINEN (FEIN-, TIEF- BOHRMASCHINEN U. BOHRBAENKE, KURBELWELLEN- U. ZYLINDER- BOHRMASCHINEN)	T ST	.A .A	.A .A	.A .A	.A	.A	.A
3211 47	MEHRSPINDELBOHRMASCHINEN, SENKRECHT U. WAAGERECHT	T ST	374 102	253 61	405 87	13 556	9 541	15 754
3211 48	LEHRENBOHRMASCHINEN (KOORDI- NATEN-BOHRMASCHINEN)	T ST	1 181 56	1 060 37	529 16	40 262	29 023	15 722
3211 49	SONST. BOHRMASCHINEN (MEHR- SPINDEL-BOHR-, FRAES- U. GE- WINDESCHNEIDMASCHINEN, ZEN- TRIER-, ANBOHRMASCHINEN)	T ST	2 266 329	1 926 246	1 515 221	77 876	75 316	56 310
3211 52	INNENGEWINDESCHNEIDMASCHINEN (OHNE SOLCHE AUS 321275)	T ST	122 348	77 315	87 413	3 816	2 723	3 812
3211 53	FRAESMASCHINEN, WAAGERECHT- BOHR- U. -FRAESMASCHINEN							
3211 54	KONSOLFRAESMASCHINEN (WAAGE- RECHT, SENKRECHT U. UNIVER- SAL), HANDBELFRAESMASCHI- NEN	T ST	1 797 892	1 741 842	1 793 903	72 670	69 568	81 517
3211 55	SENKRECHT-, RUNDTISCH- U. TROMMELFRAESMASCHINEN (OHNE KONSOLFRAESMASCHINEN)	T ST	780 230	605 174	672 282	30 379	25 395	39 241
3211 57	PLAN- U. LANGFRAESMASCHINEN	T ST	6 475 148	4 343 106	5 488 96	162 799	105 952	148 339
3211 58	WERKZEUGFRAESMASCHINEN	T ST	6 356 2 960	7 504 3 297	8 886 3 931	375 060	424 621	475 431
3211 59	KOPIER- U. GRAVIERFRAESMA- SCHINEN	T ST	2 331 1 289	2 891 1 797	2 569 1 735	68 460	79 113	90 313
3211 61	WAAGERECHT-BOHR- U. -FRAES- MASCHINEN (KOMBINIERT)	T ST	6 599 194	6 574 211	4 353 102	197 939	201 750	143 239
3211 65	SONST. FRAESMASCHINEN (GEWIN- DE-, NUTEN-, BLECHKANTEN-, LANGLOCH-, NOCKENWELLEN-, WALZENZAPFEN-, SCHLUESSEL- FRAESMASCHINEN)	T ST	2 523 1 118	1 722 1 336	1 098 1 292	87 911	73 207	52 116
3211 65	SAEGE- U. FEILMASCHINEN KALT- U. WARMKREISSAEGEMA- SCHINEN	T ST	5 397 6 070	4 829 9 893	4 402 4 594	126 306	107 783	88 369
3211 65	HUB- U. BANDSAEGEMASCHINEN	T ST	2 443 1 924	2 242 4 587	2 680 2 163	36 539	31 665	40 208

11 PRODUKTION NACH QUETERARTEN UND QUETERKLASSEN

MELDE- NR	ERZEUGNIS	EINHEIT	MENGE			WERT IN 1000 DM		
			1982	1983	1984	1982	1983	1984
3211 67	SONST. SAEGEMASCHINEN, FEIL- U. TRENNMASCHINEN (AUCH KOM- BINIERTE SAEGE- U. FEILMA- SCHINEN) (DEKUPIERSAEGEN FUER METALL, BUEGELSAEGEMA- SCHINEN)	T	2 339	1 815	2 025			
		ST	6 767	5 682	5 677	49 275	43 056	50 966
3211 71	SCHLEIF-, LAEPP- U. POLIERMA- SCHINEN AUSSEN-RUNDSCHLEIFMASCHINEN (EINSCHL. SPITZENLOSER AUSSEN-RUNDSCHLEIFMASCHINEN)	T	4 030	3 179	2 602			
		ST	700	927	442	177 506	148 564	126 576
3211 72	INNEN-RUNDSCHLEIFMASCHINEN (EINSCHL. FUTTERLOSER INNEN-RUNDSCHLEIFMASCHINEN)	T	815	762	485			
		ST	222	188	172	49 204	43 376	30 014
3211 73	RUNDSCHLEIFMASCHINEN FUER SONDERZWECKE (KURBELWELLEN- WALZEN- GEWINDE-, KEGEL- RADSATZSCHLEIFMASCHINEN AUCH OVALSCHLEIFMASCHINEN)	T	3 612	2 376	2 078			
		ST	483	528	558	164 252	101 688	104 090
3211 75	FLACHSCHLEIFMASCHINEN	T	7 374	7 287	7 324			
		ST	1 663	1 529	1 674	219 875	212 369	221 034
3211 76	ZIEHSCHEIFMASCHINEN (HONMA- SCHINEN) U. LAEPPMASCHINEN	T	2 063	2 122	1 837			
		ST	627	579	529	125 901	126 545	116 899
3211 77	WERKZEUGSCHLEIFMASCHINEN FUER INSTANDHALTUNG U. NEUPRO- DUKTION	T	4 116	4 047	4 279			
		ST	9 208	8 465	10 498	180 442	175 567	192 195
3211 79	SONST. SCHLEIF-, LAEPP- U. POLIERMASCHINEN (BLECH- U. BANDSTAHLSCHEIF- U. POLIER- MASCHINEN, ROHRSCHEIF- U. POLIERMASCHINEN, TRENN- SCHLEIFMASCHINEN)	T	6 105	5 245	4 501			
		ST	17 023	15 715	16 693	169 858	151 125	151 710
3211 83	VERZAHNMASCHINEN FRAESMASCHINEN FUER VERZAHNUN- GEN, KEILWELLEN, ZAHNSTANGEN U. SCHNECKEN (TEIL- U. WAE LZ- VERFAHREN)	T	3 784	2 415	2 176			
		ST	408	290	279	145 558	106 344	110 688
3211 88	SCHLEIF-, LAEPP-, POLIER- U. SCHABMASCHINEN FUER VERZAH- NUNGEN U. KEILWELLEN	T	1 360	1 466	1 048			
		ST	163	140	99	60 398	67 836	58 826
3211 89	SONST. VERZAHNMASCHINEN (STOSS-, ABRUND- U. ABGRADMA- SCHINEN)	T	1 800	1 463	1 258			
		ST	472	355	312	87 978	74 205	68 320
3211 91	ANDERE METALLBEARBEITUNGSMAS- SCHINEN MEHRSPINDELKOEPFER	T	309	293	318			
		ST	3 138	3 172	3 319	22 034	18 827	20 249
3211 92	BEARBEITUNGSMASCHINEN DURCH ULTRASCHALL, FUNKENEROSION, ELEKTROENSTRAHL U. LASER	T	1 256	1 802	2 740			
		ST	416	529	640	80 343	129 436	175 914
3211 93	LAENGENTEIL- U. KREISTEILMA- SCHINEN	T	.A	.A	.A			
		ST	.A	.A	.A	.A	.A	.A
3211 94	FERTIGUNGSSTRASSEN, SCHALT- TISCH- U. SCHALTTROMMELMA- SCHINEN, BEARBEITUNGSZENTREN FERTIGUNGSSTRASSEN (TRANS- FERSTRASSEN)	T	15 687	15 903	13 422			
		ST	548	654	807	647 357	699 995	593 472
3211 95	SCHALTTISCH- U. SCHALTTROM- MELMASCHINEN	T	3 379	3 032	2 948			
		ST	415	397	424	154 803	147 154	125 690
3211 96	BEARBEITUNGSZENTREN	T	10 333	11 052	13 086			
		ST	1 975	1 469	1 782	419 762	437 529	542 638
3211 98	SONST. SONDERMASCHINEN DER SPANABHEBENDEN FORMUNG	T	.A	.A	.A			
		ST	.A	.A	.A	.A	.A	.A
3211 99	AUFBAUEINHEITEN, BOHR- U. DREHEINHEITEN, GEWINDE- SCHNEID-, FEINBOHR-, AUSBOHR-, PLANDREH-, TISCHEINHEITEN	T	1 083	1 113	981			
		ST	5 559	5 615	6 547	45 424	43 590	49 859
3211 09	ZUBEHOER, EINZEL- U. ERSATZ- TEILE	T	36 938	32 538	35 276			
		ST	193 698	176 332	172 664	818 631	780 719	922 261
3211	INSGESAMT	T	193 698	176 332	172 664			
		ST	89 461	91 595	88 724	6 705 495	6 501 913	6 560 775
3212 11	METALLBEARBEITUNGSMASCHINEN DER SPANLOSEN FORMUNG HAEMMER, SCHMIEDE-, NIET-, BIE- GE- U. RICHTMASCHINEN U. AE. FREIFORM- U. GESENKSCHMIEDE- HAEMMER	T	2 578	2 242	.A			
		ST	266	53	.A	29 762	26 678	.A
3212 12	SPANN-, TREIB- U. POLIERHAEM- MER, MAGNETHAEMMER, RUND- HAEMMER- U. REDUZIERMASCH.	T	253	327	.A			
		ST	432	290	.A	13 980	19 556	.A

11 PRODUKTION NACH GÜTERARTEN UND GÜTERKLASSEN

MELDE-NR	ERZEUGNIS	EINHEIT	M E N G E			W E R T I N 1000 DM		
			1982	1983	1984	1982	1983	1984
3212 13	SCHMIEDEWALZ- U. STAUCHMASCHINEN	T	1 715	.A	.A			
		ST	156	.A	.A	56 513	.A	.A
3212 14	NIETMASCHINEN	T	100	91	66			
		ST	1 188	738	345	5 829	5 623	5 913
3212 15	BETONSTAHLBIEGEMASCHINEN (AUCH BETONSTAHLSCHEREN)	T	1 340	872	995			
		ST	1 812	1 377	1 374	22 104	16 228	20 198
3212 16	BIEGE- U. RICHTMASCHINEN FUER ROHRE, WELLEN, STANGEN U. FORMEISEN	T	2 674	3 007	2 087			
		ST	1 202	1 057	929	112 914	122 626	99 605
3212 19	SONST. MASCHINEN DIESER ART	T	2 296	3 240	2 615			
		ST	369	448	447	86 221	103 194	77 277
3212 21	PRESSEN MIT MECHANISCH. ANTRIEB FUER DIE METALLBEARBEITUNG PRESSEN MIT HAND- U. FUSSANTRIEB	T	202	204	252			
		ST	7 559	8 235	9 150	3 779	3 702	4 936
3212 22	EXZENTER- U. KURBELPRESSEN BIS 160 T PRESSKRAFT	T	4 732	4 060	4 168			
		ST	990	995	1 278	103 867	90 679	93 602
3212 23	UEBER 160 T PRESSKRAFT	T	12 261	6 393	2 783			
		ST	105	54	30	162 983	93 011	47 991
3212 24	STANZAUTOMATEN	T	2 084	2 154	2 038			
		ST	177	179	284	52 381	59 424	52 629
3212 25	KNIEHEBEL- U. KURBELZIEHPRESSEN	T	.A	.A	1 048			
		ST	.A	.A	120	.A	.A	25 061
3212 26	REIBSPINDELPRESSEN	T	3 879	.A	2 811			
		ST	73	.A	43	53 792	.A	36 465
3212 28	SONST. PRESSEN MIT MECHANISCH. ANTRIEB	T	.A	6 979	2 247			
		ST	.A	636	1 231	.A	96 746	44 057
3212 31	PRESSEN MIT HYDRAULISCH. ANTRIEB FUER DIE METALLBEARBEITUNG HYDRAULISCHE EINSTAENDERPRESSEN	T	2 452	1 453	1 105			
		ST	533	413	3 937	38 551	32 996	26 139
3212 32	HYDRAULISCHE ZWEISTAENDER-, ZWEISAEULEN- U. VIERSAEULENPRESSEN	T	12 506	9 329	8 707			
		ST	693	550	541	162 576	141 775	137 587
3212 33	HYDRAULISCHE ZIEHPRESSEN	T	5 424	6 470	4 966			
		ST	67	84	58	53 261	73 816	60 096
3212 34	HYDRAULISCHE ABKANTPRESSEN	T	3 461	3 737	4 025			
		ST	222	256	246	33 899	38 345	43 293
3212 38	SONST. HYDRAULISCHE PRESSEN	T	10 384	11 026	9 226			
		ST	598	978	734	270 965	262 426	222 221
3212 41	BLECHBEARBEITUNGSMASCHINEN (OHNE PRESSEN) SCHEREN U. STANZEN MIT HAND- U. FUSSANTRIEB	T	917	651	585			
		ST	55 203	30 604	28 346	9 464	6 475	5 876
3212 42	SCHEREN U. LOCHSTANZMASCHINEN MIT KRAFTANTRIEB	T	21 210	14 953	19 296			
		ST	8 938	3 099	4 365	439 802	379 922	466 742
3212 43	BLECHRICHT-, BLECHRUNDBIEGE- U. BLECHABKANTMASCHINEN	T	7 769	6 265	6 015			
		ST	4 151	4 062	4 329	126 899	111 817	122 167
3212 44	BOERDEL-, SICKEN-, FALZ-, UMSCHLAG-, UMROLL- U. WULSTMASCHINEN	T	507	369	393			
		ST	1 609	2 215	1 786	12 390	10 575	18 141
3212 45	BLECHWALZMASCHINEN, RUNDWALZMASCHINEN MIT WALZEN U. ROLLEN	T	678	556	567			
		ST	170	197	202	21 569	22 643	26 556
3212 46	DRUECK- U. PLANIERBAENCKE, GEWINDEDRUECKMASCHINEN	T	962	1 346	1 044			
		ST	172	198	173	56 358	69 444	59 478
3212 49	SONST. BLECHBEARBEITUNGSMASCHINEN	T	1 929	1 536	1 437			
		ST	1 340	1 367	1 537	41 507	32 507	41 256
3212 51	DRAHTBE- U.-VERARBEITUNGSMASCHINEN DRAHTZIEHMASCHINEN	T	3 125	1 871	2 015			
		ST	548	491	428	81 986	51 586	57 239
3212 52	DRAHTBIEGE- U. FEDERWINDMASCHINEN	T	513	242	.A			
		ST	169	151	.A	19 973	9 365	.A
3212 53	KETTENHERSTELLUNGSMASCHINEN	T	218	161	.A			
		ST	138	82	.A	13 884	12 730	.A
3212 58	DRAHTSEIL- U. KABELMASCHINEN	T	3 497	2 104	1 668			
		ST	1 160	2 109	768	84 185	65 409	54 564
3212 59	SONST. DRAHTBE- U. VERARBEITUNGSMASCHINEN	T	12 626	11 723	12 462			
		ST	4 394	4 163	4 953	282 652	260 048	282 410
3212 71	PRESSEN FUER DIE HERSTELLUNG VON BOLZEN, SCHRAUBEN, NIETEN, MUTTERN U. OGL. MIT HYDRAULISCH. ANTRIEB	T		.A	.A			
		ST		.A	.A		.A	.A
3212 73	MIT MECHANISCH. ANTRIEB	T	1 321	.A	.A			
		ST	160	.A	.A	54 996	.A	.A

11 PRODUKTION NACH GUETERARTEN UND GUETERKLASSEN

MELDE- NR	ERZEUGNIS	EINHEIT	M E N G E			W E R T I N 1000 DM		
			1982	1983	1984	1982	1983	1984
3212 75	GEWINDESCHNEIDMASCHINEN FUER BOLZEN, SCHRAUBEN U. MUTTERN	T ST	227 168	.A .A	.A .A	7 214	.A	.A
3212 79	GEWINDEWALZ- U. ROLLMASCHINEN	T ST	309 123	280 116	302 141	11 347	11 707	12 651
3212 09	ZUBEHOER, EINZEL- U. ERSATZ- TEILE	T	29 050	25 287	25 778	465 523	456 876	504 404
3212	INSGESAMT	T ST	158 367 95 418	135 555 65 623	127 004 68 607	3 090 784	2 858 703	2 870 658
HUETTEN- U. WALZWERKSEINRICHTUN- GEN								
EINZELMASCHINEN								
3213 11	FUER WARMWALZWERKE	T	12 722	9 923	8 726	130 245	105 284	87 829
3213 15	FUER KALTWALZWERKE	T	5 675	4 558	3 924	82 875	57 454	46 880
MASCHINELLE ANLAGEN								
3213 21	FUER WARMWALZWERKE	T	43 592	53 792	45 332	594 544	709 702	602 213
3213 25	FUER KALTWALZWERKE	T	19 862	7 992	5 509	308 895	170 439	120 739
3213 40	HILFSMASCHINEN FUER WALZWERKE	T	17 536	7 364	6 816	322 143	112 089	112 439
3213 50	EINZELMASCHINEN FUER HOCH- U. STAHLWERKE	T	8 557	3 817	3 002	125 401	65 918	44 986
3213 60	MASCHINELLE ANLAGEN FUER HOCH- OEFEN U. STAHLWERKE	T	29 699	20 858	57 034	414 487	309 617	727 641
3213 09	ZUBEHOER, EINZEL- U. ERSATZ- TEILE	T	34 645	25 977	22 587	392 517	323 531	300 443
3213	INSGESAMT	T	172 288	134 281	152 931	2 371 107	1 854 034	2 043 169
INDUSTRIEOEFEN								
INDUSTRIEOEFEN FUER DIE EISEN- U. METALLINDUSTRIE								
3214 11	SCHMELZUEFEN	T	3 182	3 222	3 878	26 182	22 354	38 336
3214 15	WARMBEHANDLUNGSUEFEN	T	8 169	10 003	7 814	148 355	163 816	159 674
3214 18	SONST. INDUSTRIEOEFEN	T	3 501	2 856	1 881	65 007	59 288	43 464
INDUSTRIEOEFEN FUER ANDERE IN- DUSTRIEN								
3214 93	OEFEN FUER DIE ZEMENT-, KALK-, GIPS-, TRASS-, KREIDE-, GROB- U. FEINKERAMISCHE SOWIE GLAS- INDUSTRIE	T	6 090	6 070	4 879	107 159	105 510	102 314
3214 98	SONST. INDUSTRIEOEFEN	T	1 640	1 099	393	12 156	19 159	8 478
3214 09	ZUBEHOER, EINZEL- U. ERSATZTEILE	T	6 239	4 951	4 087	70 785	52 620	55 205
3214	INSGESAMT	T	28 820	28 201	22 932	429 644	422 747	407 471
GIESSEREIMASCHINEN								
3215 10	FORMMASCHINEN U. -ANLAGEN	T	4 643	4 460	4 586	84 360	81 518	94 439
3215 20	AUFBEREITUNGSMASCHINEN U. -ANLA- GEN FUER GIESSEREISANDE	T	6 411	4 024	6 639	48 968	39 596	48 250
3215 30	GUSSPUTZMASCHINEN U. -EINRICHT- UNGEN	T	2 031	2 714	1 722	36 920	55 876	34 767
3215 50	KUPOLOEFEN (EINSCHL. ZUBEHOER, EINZEL- U. ERSATZTEILE)	T	576	233	.A	4 036	1 911	.A
3215 70	DRUCKGIESSMASCHINEN	T	.A	.A	.A	.A	.A	.A
3215 80	SONST. GIESSEREIMASCHINEN	T	.A	.A	.A	.A	.A	.A
ZUBEHOER, EINZEL- U. ERSATZTEILE FUER GIESSEREIMASCHINEN								
3215 01	MODELLE U. MODELLEINRICHTUNGEN	T	4 775	4 808	4 852	114 452	120 477	133 194
3215 04	SPEZIALZUBEHOER FUER GIESSEREI- MASCHINEN	T	3 121	3 120	2 857	22 841	24 150	27 269
3215 07	EINZEL- U. ERSATZTEILE FUER GIESSEREIMASCHINEN	T	4 112	4 708	4 262	80 067	72 913	81 756
3215	INSGESAMT	T	27 292	25 918	27 531	436 659	451 059	480 325
PRUEFMASCHINEN								
MASCHINEN FUER DIE MECHANISCHE PRUEFUNG VON METALLISCHEN STOFFEN								
3216 11	UNIVERSAL- U. ZUGFESTIGKEITS- PRUEFMASCHINEN	T ST	609 764	542 280	856 258	26 110	28 799	29 896
3216 12	HAERTEPRUEFMASCHINEN	T ST	153 1 097	160 970	239 1 290	12 443	13 414	19 790
3216 13	FEDERPRUEFMASCHINEN	T ST	.A .A	.A .A	.A .A	.A	.A	.A
3216 19	SONST. PRUEFMASCHINEN FUER METALLISCHE STOFFE	T	1 348	1 375	1 041	99 756	125 255	82 770
MASCHINEN FUER DIE MECHANISCHE PRUEFUNG VON NICHTMETALLISCHEN STOFFEN								
3216 21	PRUEFMASCHINEN FUER TEXTILIEN, PAPIER ODER PAPPE	T	56	57	90	6 847	6 783	7 094
3216 25	PRUEFMASCHINEN FUER SONSTIGE NICHTMETALLISCHE STOFFE	T	1 416	1 221	1 443	53 407	56 364	62 335
3216 91	FUNKTIONS- U. AE. PRUEFMASCHINEN AUSWUCHTMASCHINEN	T ST	.A .A	.A .A	.A .A	.A	.A	.A
3216 93	LEISTUNGSPRUEFSTAENDE	T ST	4 161 3 163	3 720 2 975	3 545 3 068	125 972	117 374	121 093
3216 99	SONST. PRUEFMASCHINEN	T	1 298	1 194	750	29 246	32 632	29 759
3216 09	ZUBEHOER, EINZEL- U. ERSATZTEILE FUER PRUEFMASCHINEN	T	1 163	1 014	877	36 640	40 875	40 621
3216	INSGESAMT	T	11 612	10 456	10 202	509 109	537 832	515 018
HOLZBE- U. -VERARBEITUNGSMASCHI- NEN, AUCH ZUM BEARBEITEN VON KORK, BEIN, KUNSTSTOFF U. AE. SAEGEMASCHINEN FUER HOLZ U. AE.								
3217 11	VERTIKAL- U. HORIZONTALGATTER	T ST	1 797 658	1 577 287	1 272 241	29 785	26 359	21 213
3217 13	BANDSAEGEMASCHINEN	T ST	459 1 615	908 1 641	930 1 889	9 766	19 373	15 650

11 PRODUKTION NACH GUETERARTEN UND GUETERKLASSEN

MELDE- NR	ERZEUGNIS	EINHEIT	M E N G E			W E R T I N 1000 DM		
			1982	1983	1984	1982	1983	1984
3217 15	KREISSAEGEMASCHINEN FUER QUERSCHNITT	T ST	355 2 908	443 4 358	592 5 272			
3217 16	FUER LAENGSSCHNITT	T ST	1 366 1 488	1 419 1 049	1 527 744	11 750	14 042	19 055
3217 17	FUER LAENGSSCHNITT TISCHLERKREISSAEGEMASCHINEN	T ST	2 119 54 931	2 026 48 809	1 195 28 464	30 546	28 935	19 561
3217 18	FORMATKREISSAEGEMASCHINEN	T ST	4 076 3 386	3 930 3 637	5 121 4 073	61 658	61 076	78 012
3217 19	SONST. SAEGEMASCHINEN	T ST	1 445 20 092	1 434 19 159	1 227 13 000	19 679	22 284	22 487
3217 21	HOBEL-, FRAES-, BOHR- U. STEM- MASCHINEN FUER HOLZ U. AE. HOBELMASCHINEN FUER EINSEITI- GE BEARBEITUNG	T ST	1 206 4 882	1 305 5 134	1 116 2 426			
3217 22	FRAESMASCHINEN FUER EINSEITI- GE BEARBEITUNG	T ST	1 182 2 748	1 220 2 277	1 178 1 880	18 132	19 199	17 698
3217 23	HOBEL- U. FRAESMASCHINEN FUER ZWEI- U. MEHRSEITIGE BEAR- BEITUNG	T ST	6 226 2 319	5 116 1 943	6 036 2 182	136 298	134 006	157 170
3217 26	DUEBELLOCH- U. SONST. BOHRMASCHINEN	T ST	1 175 2 590	1 240 3 172	1 354 3 008			
3217 28	STEMMASCHINEN (MIT STEMKET- TE, LANGLOCHFRAESBOHRER U.A. ODER MIT EINER KOMBINATION DIESER WERKZEUGE ARBEITEND)	T ST	238 1 562	263 1 165	244 1 130	5 643	6 329	7 335
3217 31	DREH- U. KOPIERMASCHINEN, SCHLEIF- U. POLIERMASCHINEN DREHMASCHINEN, KOPIERMASCHI- NEN FUER ALLSEITIGE BEARBEI- TUNG	T ST	611 1 045	390 804	314 1 165	17 966	12 473	11 959
3217 35	PLATTENSCHLEIFMASCHINEN	T ST	1 734 913	2 104 1 114	2 216 1 106	32 053	42 583	51 466
3217 39	SONST. SCHLEIF- U. POLIERMA- SCHINEN	T ST	306 449	67 240	83 193	4 366	2 708	3 246
3217 41	MASCHINEN ZUM ZERKLEINERN, SCHNEIDEN U. VERBINDEN ZERKLEINERUNGSMASCHINEN, ZER- SPANER, SCHNEIDEMASCHINEN FUER HOLZWOLLE U.A.	T ST	3 811 1 435	3 564 1 327	3 608 1 304	57 613	56 547	57 155
3217 43	SCHNEIDE- U. STANZMASCHINEN F. FURNIERE U. BRETTCHEN USW.	T ST	437 474	432 466	482 391	12 628	12 724	13 418
3217 45	MASCHINEN Z. AUFTRAGEN HAFTEN- DER SCHICHTEN (AUCH BELEI- MUNGSMASCHINEN)	T ST	2 346 1 954	2 093 4 460	2 182 5 339	71 835	77 348	80 593
3217 47	FASERHOLZ-, SPANHOLZ-, SPERR- HOLZ-, SCHICHTHOLZ- U. DECK- SCHICHTPRESSEN	T ST	19 261 920	16 315 1 121	23 697 1 106	157 495	117 216	165 370
3217 49	ANDERE MASCHINEN ZUM ZUSAM- MENFUEGEN	T ST	5 311 7 056	5 132 7 126	6 626 7 454	130 276	155 762	203 478
3217 51	MASCHINENKOMBINATIONEN, SONDER- MASCHINEN U. HILFSEINRICHTUNGEN MASCHINENKOMBINATIONEN KOMBINIERTE TISCHLEREI- MASCHINEN	T ST	2 723 843	3 291 332	3 636 1 200	23 353	27 205	35 590
3217 52	MEHRSTUFIGE FORMATBEARBEI- TUNGS U. KANTENVERLEIM- MASCHINEN	T ST	3 421 520	3 544 803	4 030 829	74 422	91 022	101 982
3217 54	MEHRSTUFIGE DUEBELMASCHINEN	T ST	.A .A	.A .A	.A .A	.A	.A	.A
3217 56	SONST. MEHRSTUFIGE MASCHINEN	T ST	.A .A	.A .A	.A .A	.A	.A	.A
3217 57	EINZWECKMASCHINEN FUER SON- DERFERTIGUNGEN	T ST	2 590 1 400	2 380 1 201	2 416 1 245	62 818	62 955	69 131
3217 58	HILFSMASCHINEN U. -EINRICH- TUNGEN FUER DIE HOLZBE- U. -VERARBEITUNG	T ST	13 934 5 867	15 208 4 276	12 357 3 801	126 542	124 797	150 467
3217 61	HANDGEFUEHRTE MASCHINEN (OHNE ELEKTROWERKZEUGE BIS 2 KW) KETTENSAEGEMASCHINEN	T ST	3 871 583 794	4 052 626 375	4 259 678 455	296 473	310 009	402 328
3217 65	DRUCKLUFTBETRIEBENE HEFT- U. NAGELMASCHINEN	T ST	324 85 202	454 86 083	873 89 239	31 474	33 935	42 324
3217 69	SONST. HANDGEFUEHRTE MASCHI- NEN	T ST	915 127 111	928 94 791	1 952 175 372	38 857	35 419	56 796
3217 70	AUFBAUEINHEITEN	T ST	213 3 877	302 3 640	238 3 773	5 786	6 263	5 515
3217 09	ZUBEHOER, EINZEL- U. ERSATZTEILE	T	13 993	13 135	14 502	241 697	244 282	292 151
3217	INSGESAMT	T ST	99 353 922 791	96 075 929 705	108 016 1 037 474	1 848 649	1 890 461	2 278 640

11 PRODUKTION NACH GUETERARTEN UND GUETERKLASSEN

MELDE- NR	ERZEUGNIS	EINHEIT	M E N G E			W E R T I N 1000 DM		
			1982	1983	1984	1982	1983	1984
MASCHINEN- U. PRAEZISIONSWERKZEUGE FUEER DIE METALLBEARBEITUNG (OHNE SOLICHE DER GUETERGRUPPE 38)								
3218 10	BOHRER (OHNE GEWINDEBOHRER) 1) GEWINDEWERKZEUGE	T	4 491	4 739	4 778	260 227	284 092	306 205
3218 21	GEWINDEWALZROLLEN U. -BACKEN 1)	T	283	185	207	20 313	19 322	20 492
3218 22	GEWINDEROLL- U. -WALZKOEPE, GEWINDEWALZEISEN 1)	T	290	196	176	16 965	11 726	11 277
3218 23	GEWINDEBOHRER ALLER ART 1)	T	1 095	1 116	1 600	135 673	132 987	159 294
3218 24	SCHNEIDEISEN ALLER ART 1)	T	129	113	116	18 371	17 948	19 222
3218 26	GEWINDESCHNEIDKOEPE U. GEWINDEWERKZEUGHALTER 1)	T	222	155	94	21 076	18 466	12 724
3218 28	SONST. GEWINDEWERKZEUGE 1)	T	265	353	640	14 074	20 873	32 466
3218 30	FRAESER U. FRAESKOEPE 1)	T	1 836	1 920	2 018	156 289	147 463	156 530
3218 41	VERZAHNWERKZEUGE FUER DAS WAELZ-FRAESVERFAHREN	T	792	675	865	39 221	35 235	41 478
3218 45	FUER DAS STOSS- U. SCHABEVER- FAHREN	T	163	142	136	23 312	21 723	20 954
3218 51	RAEUMWERKZEUGE U. RAEUMVORRICH- TUNGEN	T	885	866	797	51 797	47 346	48 066
3218 55	REIB- U. SENKWERKZEUGE 1) BOHR- U. DREHFUTTER 1)	T	1 259	1 120	1 199	65 095	64 158	67 646
3218 61	BOHRFUTTER DREHFUTTER (AUCH PLANSCHLEIBEN)	T	3 042	3 047	3 290	88 171	84 133	90 043
3218 64	HANDBETAETIGT	T	4 398	4 581	6 594	34 488	33 303	47 476
3218 67	KRAFTBETAETIGT	T	7 254	5 122	5 737	62 657	42 492	53 687
ANDERE MASCHINENSPANNZEUGE 1)								
3218 73	KOERNERSPITZEN	T	737	909	1 197	13 335	12 856	16 910
3218 74	HUELSEN (SPANNZANGEN U. AE.)	T	2 121	2 269	2 399	63 458	63 414	72 452
3218 75	DORNE (DREHDORNE U. AE.)	T	1 931	1 823	2 160	48 510	48 064	59 347
3218 76	MASCHINENSCHRAUBSTOECKE	T	683	764	1 086	14 111	15 617	20 538
3218 77	TEILAPPARATE U. RUNDTISCHE	T	1 606	1 481	1 860	50 501	48 530	58 016
3218 78	PLAN- U. AUSDREHKOEPE, EIN STECHEWERKZEUGE	T	198	195	190	16 824	16 827	20 032
3218 79	SONST. MASCHINEN-SPANNZEUGE U. WERKZEUGHALTER	T	8 249	7 271	6 423	180 462	164 952	163 737
VORRICHTUNGEN, SCHNITT-, STANZ- U. FORMWERKZEUGE								
3218 81	SPEZIALVORRICHTUNGEN FUER WERKZEUGMASCHINEN 1)	T	12 162	14 213	13 176	294 692	324 759	338 964
3218 85	SCHNITT-, STANZ- U. FORMWERK- ZEUGE 1)	T	57 985	70 529	55 460	981 696	1 003 225	1 047 452
3218 88	DRUCKGUSSWERKZEUGE F. LEICHT- U. SCHWERMETALLE 1)	T	3 596	2 898	3 314	87 429	82 251	96 174
3218 89	SPRITZGUSS- U. PRESSWERKZEUGE FUER GUMMI U. KUNSTSTOFF 1)	T	14 963	16 332	18 275	423 600	458 507	540 385
WERKZEUGE DER MELDE-NRN. 3218 10 BIS 3218 89 GANZ ODER MIT EINEM ARBEITENDEN TEIL AUS/ BZW. MIT HARTMETALL BESTUECKT								
3218 92	BOHRER	T	624	705	790	67 048	77 293	90 560
3218 94	FRAESER U. FRAESKOEPE	T	1 027	846	1 005	101 627	99 723	113 357
3218 95	REIB- U. SENKWERKZEUGE	T	502	495	682	53 467	54 559	66 620
3218 99	SONST. AUSWECHSELBARE WERK- ZEUGE	T	1 398	1 885	2 258	135 138	142 747	179 767
3218 09	TEILE FUER DIE VORGENANNTEN WERKZEUGE	T	19 351	19 035	18 103	109 512	116 104	123 011
3218	INSGESAMT	T	153 535	165 980	156 625	3 649 139	3 710 695	4 094 882
SCHWEISSGERAETE U. -MASCHINEN AUTOGEN-SCHWEISS-, -SCHNEID- U. -LOETGERAETE (EINSCHL. ZUBEHOER, EIN- ZEL- U. ERSATZTEILE)								
3219 50	DRUCKMINDER-, STAHLFLASCHEN-AB- SPERR- U. -LEITUNGSVENTILE (EINSCHL. TEILE HIERZU)	T	1 786	1 632	1 868	72 759	66 397	61 794
3219 70	MASCHINEN F. AUTOGENES SCHWEIS- SEN, SCHNEIDEN U. OBERFLAECHE- HAERTEN (EINSCHL. ZUBEHOER, EINZEL- U. ERSATZTEILE)	T	3 900	4 168	3 951	146 295	153 954	144 423
3219 90	HILFSMITTEL U. ZUBEHOER FUER DIE SCHWEISSTECHNIK	T	1 662	1 723	3 043	51 756	27 602	47 843
3219	INSGESAMT	T	10 007	10 048	11 308	366 928	337 145	337 763
VERBRENNUNGSMOTOREN MIT FREMD- ZUENDUNG (HUB- U. ROTATIONS- KOLBENMOTOREN) (OHNE SOLICHE FUER KRAFT- U. LUFTFAHRZEUGE) HUB- U. ROTATIONSKOLBENMOTOREN MIT EINEM HUBRAUM BIS 250 CM3 FUER DEN ANTRIEB VON WASSER- FAHRZEUGEN (EINSCHL. AUSSEN- BORDMOTOREN)								
3222 22		T	.A	.A	-			
		ST	.A	.A	-			
		KW	.A	.A	-			
	DARUNTER ZUM ABSATZ BESTIMMT	T	.A	.A	-			
		ST	.A	.A	-		.A	
		KW	.A	.A	-			
3222 26	FUER SONSTIGE ZWECKE	T	.A	.A	.A			
		ST	.A	.A	.A			
		KW	.A	.A	.A			
	DARUNTER ZUM ABSATZ BESTIMMT	T	1 553	1 620	1 580			
		ST	160 973	156 407	162 576	45 951	46 276	44 558
		KW	425 205	424 022	418 924			

1) WERKZEUGE DIESER ART GANZ ODER MIT EINEM ARBEITENDEN TEIL AUS HARTMETALL BZW. MIT HARTMETALL BESTUECKT SIEHE UNTER 3218 92 BIS 99

11 PRODUKTION NACH GÜTERARTEN UND GÜTERKLASSEN

MELDE-NR	ERZEUGNIS	EINHEIT	M E N G E			W E R T I N 1000 DM		
			1982	1983	1984	1982	1983	1984
3222 52	MIT EINEM HUBRAUM UEB. 250 CM3 FUER DEN ANTRIEB VON WASSER- FAHRZEUGEN (EINSCHL. AUSSEN- BORDMOTOREN)	T *						
		ST *						
		KW *						
3222 56	DARUNTER ZUM ABSATZ BESTIMMT	T *						
		ST *						
		KW *						
3222 09	FUER SONST. ZWECKE	T *	687	731	903			
		ST *	9 959	10 870	10 691		21 045	25 906
		KW *	188 732	202 879	299 793			
3222 09	DARUNTER ZUM ABSATZ BESTIMMT	T *	687	731	903			
		ST *	9 959	10 870	10 691	19 358	21 045	25 906
		KW *	188 732	202 879	299 793			
3222	ZUBEHOER, EINZEL- U.ERSATZTEILE INSGESAMT	T *	2 575	2 494	2 853	33 806	34 768	37 476
		ST *	.A	.A	.A			
		KW *	.A	.A	.A			
3222	DARUNTER ZUM ABSATZ BESTIMMT	T *	4 815	4 846	5 337			
		ST *	170 932	167 277	173 267	99 115	102 089	107 940
		KW *	.	.	.			
3223 31	VERBRENNUNGSMOTOREN MIT SELBST- ZUENDUNG (DIESELMOTOREN) (OHNE SOLCHE FUER KRAFTFAHRZEUGE) FUER DEN ANTRIEB VON WASSER- FAHRZEUGEN BIS 100 KW	T *	182	77	91			
		ST *	532	267	305	7 163	2 753	3 412
		KW *	30 792	12 344	16 323			
3223 32	UEBER 100 BIS 200 KW	T *	239	204	203			
		ST *	307	238	273	8 046	7 424	6 534
		KW *	46 451	37 738	39 243			
3223 33	UEBER 200 BIS 500 KW	T *	737	806	633			
		ST *	451	511	402	37 023	36 966	31 573
		KW *	158 065	173 357	132 334			
3223 35	UEBER 500 BIS 1000 KW	T *	1 537	1 850	1 427			
		ST *	291	357	373	79 504	112 137	91 363
		KW *	216 946	280 213	265 635			
3223 39	UEBER 1000 KW	T *	12 079	9 843	6 712			
		ST *	568	403	364	592 740	506 593	368 173
		KW *	1 316 749	1 042 326	779 857			
3223 40	FUER DEN ANTRIEB VON SCHIENEN- FAHRZEUGEN	T *	949	692	530			
		ST *	672	508	381	48 921	38 291	28 471
		KW *	198 200	140 483	119 476			
3223 50	DARUNTER ZUM ABSATZ BESTIMMT	T *	949	692	530			
		ST *	672	508	381	48 921	38 291	28 471
		KW *	198 200	140 483	119 476			
3223 50	FUER DEN ANTRIEB VON ACKER- SCHLEPPERN	T *	31 664	31 361	29 257			
		ST *	86 077	85 611	80 660			
		KW *	4 708 770	4 631 026	4 492 249			
3223 50	DARUNTER ZUM ABSATZ BESTIMMT	T *	18 648	18 896	18 662			
		ST *	50 035	51 879	50 232	251 946	254 980	259 135
		KW *	2 735 851	2 724 142	2 704 983			
3223 81	ANDERE VERBRENNUNGSMOTOREN MIT SELBSTZUENDUNG BIS 30 KW	T *	10 937	8 757	9 822			
		ST *	91 650	76 395	85 734			
		KW *	1 101 634	897 310	1 027 143			
3223 81	DARUNTER ZUM ABSATZ BESTIMMT	T *	10 937	8 757	9 822			
		ST *	91 650	76 395	85 734	238 236	193 654	219 385
		KW *	1 101 634	897 310	1 027 143			
3223 82	UEBER 30 BIS 50 KW	T *	.A	.A	.A			
		ST *	.A	.A	.A			
		KW *	.A	.A	.A			
3223 82	DARUNTER ZUM ABSATZ BESTIMMT	T *	14 350	11 728	12 323			
		ST *	51 063	43 017	44 535	273 728	217 617	236 744
		KW *	2 048 428	1 708 605	1 807 524			
3223 83	UEBER 50 BIS 100 KW	T *	.A	.A	.A			
		ST *	.A	.A	.A			
		KW *	.A	.A	.A			
3223 83	DARUNTER ZUM ABSATZ BESTIMMT	T *	10 566	8 354	10 425			
		ST *	25 190	20 371	25 783	227 668	183 781	229 302
		KW *	1 829 160	1 441 434	1 813 087			
3223 84	UEBER 100 BIS 200 KW	T *	12 603	.A	.A			
		ST *	17 909	.A	.A			
		KW *	2 494 693	.A	.A			
3223 84	DARUNTER ZUM ABSATZ BESTIMMT	T *	10 741	10 305	10 933			
		ST *	15 754	14 677	15 957	279 939	268 854	296 387
		KW *	2 207 516	2 074 617	2 220 664			
3223 85	UEBER 200 BIS 300 KW	T *	3 831	3 967	3 616			
		ST *	3 383	3 540	3 363			
		KW *	846 803	875 663	829 648			
3223 85	DARUNTER ZUM ABSATZ BESTIMMT	T *	3 831	3 967	3 616			
		ST *	3 383	3 540	3 363	120 815	136 422	115 853
		KW *	846 803	875 663	829 648			
3223 86	UEBER 300 BIS 500 KW	T *	2 556	2 465	2 151			
		ST *	2 336	1 608	1 371			
		KW *	612 096	594 827	520 143			
3223 86	DARUNTER ZUM ABSATZ BESTIMMT	T *	2 556	2 465	2 151			
		ST *	2 336	1 608	1 371	105 503	95 986	78 198
		KW *	612 096	594 827	520 143			
3223 87	UEBER 500 BIS 1000 KW	T *	4 025	3 196	2 763			
		ST *	1 188	967	713			
		KW *	793 469	626 348	480 042			
3223 87	DARUNTER ZUM ABSATZ BESTIMMT	T *	4 025	3 196	2 763			
		ST *	1 188	967	713	233 273	194 592	149 163
		KW *	793 469	626 348	480 042			

11 PRODUKTION NACH GUETERARTEN UND GUETERKLASSEN

MELDE- NR	ERZEUGNIS	EINHEIT	M E N G E			W E R T I N 1000 DM		
			1982	1983	1984	1982	1983	1984
3223 89	UEBER 1000 KW	T *	9 335	10 376	6 532	.	.	.
		ST *	714	727	621	.	.	.
		KW *	1 247 728	1 106 055	916 797	.	.	.
	DARUNTER ZUM ABSATZ BESTIMMT	T	9 335	10 376	6 532	547 694	440 450	373 339
		ST	714	727	621	.	.	.
		KW	1 247 728	1 106 055	916 797	.	.	.
3223 09	ZUBEHOER, EINZEL- U.ERSATZTEILE	T	48 427	44 391	40 649	1 049 198	946 627	951 546
3223	INSGESAMT	T *	165 485	150 888	139 065	.	.	.
		ST *	285 082	252 785	262 920	.	.	.
	DARUNTER ZUM ABSATZ BESTIMMT	T	149 140	135 907	127 470	.	.	.
		ST	244 134	215 465	230 407	4 101 417	3 637 127	3 438 579
	
3224 10	GASTURBINEN (OHNE SOLCHE FUER KRAFTWAGEN U. LUFTFAHRZEUGE)	T *	.A	.A	.A	.	.	.
	GASTURBINEN (GES. LEIST. IN KW)	ST *	.A	.A	.A	.	.	.
		KW *	.A	.A	.A	.	.	.
	DARUNTER ZUM ABSATZ BESTIMMT	T	.A	.A	.A	.A	.A	.A
		ST	.A	.A	.A	.	.	.
		KW	.A	.A	.A	.	.	.
3224 09	ZUBEHOER, EINZEL- U.ERSATZTEILE	T	.A	.A	.A	.A	.A	.A
3224	INSGESAMT	T	11 005	31 595	41 973	219 576	531 370	614 247
	
3227 10	DAMPFTURBINEN FUER DEN ANTRIEB ELEKTRISCHER GENERATOREN (GES. LEIST. IN KW)	T *	25 575	27 583	31 778	.	.	.
		ST *	266	267	173	.	.	.
		KW *	4 594 103	7 406 983	5 790 126	.	.	.
	DARUNTER ZUM ABSATZ BESTIMMT	T	25 575	27 583	31 778	581 050	1 045 246	666 748
		ST	266	267	173	.	.	.
		KW	4 594 103	7 406 983	5 790 126	.	.	.
3227 90	FUER ANDERE ZWECKE (GESAMTLEI- STUNG IN KW) AUCH FUER SCHIFFS- ANTRIEB	T *	1 560	2 410	1 810	.	.	.
		ST *	380	399	347	.	.	.
		KW *	313 877	378 468	354 352	.	.	.
	DARUNTER ZUM ABSATZ BESTIMMT	T	1 560	2 410	1 810	67 026	94 265	106 009
		ST	380	399	347	.	.	.
		KW	313 877	378 468	354 352	.	.	.
3227 09	ZUBEHOER, EINZEL- U. ERSATZTEILE	T	14 001	14 801	10 372	496 986	544 354	451 457
3227	INSGESAMT	T *	41 136	44 794	43 961	.	.	.
		ST *	646	666	520	.	.	.
	DARUNTER ZUM ABSATZ BESTIMMT	T	41 136	44 794	43 961	1 145 062	1 683 865	1 224 214
		ST	646	666	520	.	.	.
	
3228 10	WASSERKRAFTMASCHINEN WASSERTURBINEN OHNE DRUCKLEITUNG (AUCH PUMPTURBINEN U. SPEICHER- PUMPEN) GESAMTLEISTUNG IN KW	T	12 173	2 253	.A	191 908	62 197	.A
		KW	3 989 807	111 003	.A	.	.	.
3228 09	ZUBEHOER, EINZEL- U. ERSATZTEILE	T	1 278	546	.A	29 813	29 998	.A
3228	INSGESAMT	T	13 451	2 799	8 437	221 721	92 195	202 807
	
3229 00	KESSELDAMPFMASCHINEN (LOKOMOBIL- LEN) U. KOLBENDAMPFMASCHINEN	T	45	35	56	4 637	3 889	5 010
	KOMPRESSOREN (VERDICHTER) U. VAKUUMPUMPEN, DRUCKLUFTGE- RAETE, -WERKZEUGE U. -BREMSEN KOMPRESSOREN U. VAKUUMPUMPEN HUBKOLBENKOMPRESSOREN, ORTSFEST U. ORTSBEWEGLICH BIS 15 BAR UEBERDRUCK	T	6 692	7 229	8 213	.	.	.
3231 11	VOLUMENSTROM BIS 60 M3/H	ST	65 639	65 865	73 754	82 924	83 064	91 896
3231 12	VOLUMENSTROM UEBER 60 M3/H	T	2 849	2 413	2 295	49 984	50 074	40 898
3231 14	UEBER 15 BAR UEBERDRUCK	T	386	327	447	16 532	15 629	19 292
3231 15	VOLUMENSTROM BIS 120 M3/H	T	3 406	2 479	2 098	108 327	80 862	71 357
3231 21	DREHKOLBENKOMPRESSOREN	T	5 317	6 117	7 110	78 423	90 615	104 962
3231 22	EINWELLIG	T	8 649	9 996	12 360	162 749	186 358	219 091
3231 23	SCHRAUBENKOMPRESSOREN	T	3 181	2 355	2 278	54 382	41 791	40 239
	SONST. MEHRWELIGE DREH- KOLBENKOMPRESSOREN	T	3 181	2 355	2 278	54 382	41 791	40 239
	TURBOKOMPRESSOREN FUER DRUECKE UEBER 100 MBAR	T	5 853	5 116	5 548	178 579	185 933	200 197
3231 25	EINSTUFIG	T	7 320	6 092	6 138	250 825	223 211	210 550
3231 27	MEHRSTUFIG	T	7 320	6 092	6 138	250 825	223 211	210 550
3231 29	STRASSENFAHRBARE KOMPRESSOREN ALS ANHAENGER	T	4 344	4 206	4 415	.	.	.
		ST	4 064	4 207	4 441	76 116	81 777	91 522
3231 31	VAKUUMPUMPEN, MECHANISCH	T	5 607	5 491	7 028	193 177	191 018	238 781
3231 35	SONST. KOMPRESSOREN U. VAKUUMPUMPEN	T	2 314	2 864	3 293	58 792	71 287	74 017
3231 41	DRUCKLUFTGERAETE KOMBINIERT REIFENFUELL- U. -DRUCKPRUEFGERAETE	T	.A	.A	.A	.A	.A	.A
		ST	.A	.A	.A	.	.	.
3231 45	SPRITZPISTOLEN, -GERAETE U. -ANLAGEN FUER FARBE, LEIM U.A., AUCH SPRITZLACKIERAUTO- MATEN	T	2 285	3 301	3 579	126 907	177 619	209 058
3231 49	SONST. DRUCKLUFTGERAETE	T	.A	.A	.A	.A	.A	.A

11 PRODUKTION NACH GUETERARTEN UND GUETERKLASSEN

MELDE- NR	ERZEUGNIS	EINHEIT	M E N G E			W E R T I N 1000 DM		
			1982	1983	1984	1982	1983	1984
3231 70	DRUCKLUFTWERKZEUGE (OH. SOLCHE FUER DEN BERGBAU, STRASSENBAU, DIE INDUSTRIE DER STEINE UND ERDEN SOWIE OH. HEFT- U. NAGELMASCHINEN, MASCHINENWERKZEUGE)	T ST	497 99 252	331 84 880	274 102 307			
3231 80	DRUCKLUFTSYSTEME ZUR BETAETIGUNG VON BREMSEN FUER SCHIENENFAHRZEUGE (EINSCHL. ZUBEHOER, EINZEL- U. ERSATZTEILE)	T	6 250	6 116	5 329	120 001	110 968	105 666
3231 01	FUER KOMPRESSOREN U. VAKUUMPUMPEN	T	15 424	14 415	15 354	343 204	348 539	369 015
3231 04	FUER DRUCKLUFTGERAETE	T	4 103	4 235	4 848	33 410	36 651	42 811
3231 07	FUER DRUCKLUFTWERKZEUGE	T	663	597	613	22 816	19 223	18 625
3231	INSGESAMT	T	87 563	86 914	94 587	2 048 079	2 102 086	2 268 141
	LUFTECHNISCHE EINZELAPPARATE U. ANLAGEN							
	LUFTECHNISCHE EINZELAPPARATE VENTILATOREN, EIN- ODER MEHRSTUFIG, FUER EINE DRUCKSTEUERUNG BIS MAXIMAL 100 MBAR							
3232 13	AXIALVENTILATOREN	T ST	.A 11 847	.A 7 991	.A 9 797			
	DARUNTER ZUM ABSATZ BESTIMMT	T ST	2 351 240	2 772 537	4 081 607	189 377	165 937	209 696
3232 14	RADIALVENTILATOREN, VENTILATOREN SONSTIGER BAUART	T ST	.A 21 716	.A 20 920	.A 22 072			
	DARUNTER ZUM ABSATZ BESTIMMT	T ST	866 119	664 648	543 019	223 908	219 653	239 374
3232 16	WAERMEAUSTAUSCHER FUER LUFTECHNISCHE GERAEETE U. ANL.	T ST	4 817 37 849	6 011 52 834	7 068 64 894	70 455	71 248	72 661
3232 17	LUFFTFILTER FUER ZULUFT U. ABLUFT	T ST	4 249 2 873 121	4 150 2 847 629	4 089 2 788 602	22 411	34 794	36 566
3232 18	LUFFTBE- U. LUFFTENTFEUCHTER	T ST	591 14 619	512 18 572	140 446	9 376	6 632	3 316
3232 19	ELEMENTE DER LUFFTVERTEILUNG	T ST	7 060 3 284 834	8 238 3 533 724	8 057 1 705 426	61 135	66 257	73 525
3232 21	LUFFTHEIZGERAEETE M. VENTILATOR WARMLUFTERZEUGER FUER FESTE, FLUESSIGE ODER GASFOERMIGE BRENNSTOFFE	T ST	1 592 4 363	1 377 3 953	1 492 4 344	19 196	14 051	15 672
3232 24	LUFFTHEIZER (LUFFTHEIZGERAEETE MIT WAERMEAUSTAUSCHER FUER DAMPF, WASSER OD. THERMOEL)	T ST	5 406 44 664	5 403 46 958	5 739 47 076	90 115	84 500	87 405
3232 34	LUEFTUNGS- U. KLIMAGERAEETE MIT EINGEBAUTER KAELTEMASCHINE	T ST	13 341 6 203	12 725 10 722	14 068 9 853	143 972	159 496	181 294
3232 38	OHNE EINGEBAUTE KAELTEMASCHINE	T ST	20 489 154 489	20 158 47 052	20 535 49 175	234 394	186 459	192 915
3232 41	SPRITZSTAENDE, -KABINEN U. WAENDE MIT EINRICHTUNGEN ZUM ABSAUGEN U. ABSCHIEDEN DER BESCHICHTUNGSSUBSTANZEN AUS DER ABLUFT	T ST	5 462 2 054	5 486 2 432	5 210 2 252	57 677	57 395	63 707
3232 42	INDUSTRIESTAUBSAUGER	T ST	5 649 60 919	2 032 72 934	2 742 99 179	88 445	55 652	70 404
3232 44	ANDERE ENTSTAUBUNGSGERAEETE	T ST	4 967 8 587	4 121 7 011	3 415 10 433	60 269	52 545	49 124
3232 47	REINRAUM-WERKBAENKE U. -ARBEITSKABINEN	T	305	627	1 356	11 616	19 993	29 610
3232 48	SONST. LUFTECHNISCHE EINZELAPPARATE	T	2 643	2 468	2 571	73 289	60 758	68 105
3232 51	LUFTECHNISCHE ANLAGEN LUFFTHEIZANLAGEN MIT VENTILATOR U. WAERMEAUSTAUSCHER	T	21 734	24 891	23 471	191 287	203 737	198 303
3232 61	LUEFTUNGS- U. KLIMAAANLAGEN MIT EINGEBAUTER KAELTEMASCHINE	T	26 045	28 982	32 180	280 951	303 170	318 306
3232 66	OHNE EINGEBAUTE KAELTEMASCHINE	T	45 835	38 770	44 519	318 511	304 276	368 036
3232 71	ANLAGEN ZUR ENTSTAUBUNG U. GASABSCHIEDUNG	T	14 617	14 852	15 621	143 325	151 148	152 607
3232 74	TROCKEN ARBEITEND	T	919	1 211	1 381	12 500	14 348	16 679
3232 79	NASS ARBEITEND	T	2 367	6 311	4 960	23 836	68 170	64 567
3232 91	SONST. ART	T	17 390	18 304	20 197	208 876	233 821	239 064
3232 08	ZUBEHOER, EINZEL- U. ERSATZTEILE	T	48 905	50 329	56 672	354 416	357 345	395 367
3232	INSGESAMT	T	.A	.A	.A			
3232	DARUNTER ZUM ABSATZ BESTIMMT	T	287 947	285 870	307 352	2 889 337	2 891 385	3 146 303
	GEWERBLICHE KUEHLMOEBEL U. -GERAEETE, KAELTENMASCHINEN U. -ANLAGEN, GEWERBLICHE KUEHLSCHRAENKE U. -TRUHEN							
3233 11	FUER NORMALKUEHLUNG BIS 250 L	T ST	783 19 522	828 20 303	372 7 076	13 714	13 799	7 982
3233 12	UEBER 250 L	T ST	3 243 41 878	3 287 42 812	2 437 26 309	37 470	39 153	29 388

11 PRODUKTION NACH GUETERARTEN UND GUETERKLASSEN

MELDE- NR	ERZEUGNIS	EINHEIT	M E N G E			W E R T I N 1000 DM		
			1982	1983	1984	1982	1983	1984
3233 15	FUER TIEFKUEHLLAGERUNG U. GEFRIERZWECKE BIS 250 L	T ST	.A .A	.A .A	.A .A			
3233 16	UEBER 250 L	T ST	.A .A	.A .A	.A .A	.A	.A	.A
3233 21	VERKAUFSKUEHLMOEBEL (SCHAU- KUEHLMOEBEL) FUER NORMALKUEHLUNG TRUHEN, THEKEN, INSELN (EINSTUFIG)	T ST	4 376 13 791	4 547 14 402	4 200 11 999	47 002	53 459	56 504
3233 25	REGALE U. SCHRAENKE (MEHRSTUFIG)	T ST	5 788 8 711	5 790 9 383	7 065 12 304	45 810	49 898	69 704
3233 29	FUER TIEFKUEHLUNG TRUHEN, THEKEN, REGALE	T ST	4 279 8 840	4 165 8 482	4 968 10 562	61 790	59 412	79 810
3233 50	SONST. GEWERBLICHE KUEHLMOEBEL U. -GERAEETE	T ST	9 507 45 770	10 071 51 080	12 132 47 747	147 930	154 081	173 279
3233 61	KAELETASCHINEN U. -ANLAGEN KAELEMITTELVERDICHTER UEBER 0,4 KW KAELEMITTELVERDICHTER IN HERM. ODER HALBHERMETI- SCHER BAUART	T * ST * T ST	7 034 67 444 7 034 67 444	8 431 85 136 8 431 85 136	6 518 68 935 6 518 68 935			
3233 65	DARUNTER ZUM ABSATZ BESTIMMT AND KAELEMITTELVERDICHTER DARUNTER ZUM ABSATZ BESTIMMT	T * ST * T ST	.A .A 1 910 35 432	.A .A 2 255 35 924	.A .A 2 502 38 524			
3233 70	KAELEMITTELVERDICHTER- U. VERFLUESSIGUNGSSAETZE UEBER 0,4 KW	T ST	4 839 45 936	4 783 39 126	5 392 39 271	52 923	49 738	53 096
3233 82	KAELETASAEZTE U.-ANLAGEN UEBER 0,4 KW FLUESSIGKEITSKUEHLSAETZE	T ST	4 007 7 234	4 475 9 040	5 119 9 872	102 954	120 344	125 142
3233 85	LUFT- U. GASKUEHLSAETZE	T ST	2 152 14 108	1 918 10 803	1 596 9 215	61 587	60 346	60 523
3233 88	SONST. KAELETASAEZTE U. -ANLAGEN	T ST	24 674 4 935	23 414 4 377	16 872 6 002	803 962	813 727	572 137
3233 91	WAERMEPUMPEN WAERMEPUMPEN MIT ELEKTROMOTORISCH ANGETR. KAELEMITTELVERDICHTER UEBER 15 KW ANSCHLUSSLEI- STUNG 1)	T ST	153 186	122 152	68 61	5 355	3 819	2 345
3233 93	MIT VERBRENNUNGSMOTORISCH AN- GETR. KAELEMITTELVERDICHTER BIS 30 KW NUTZWAERMELEI- STUNG 2)	T ST	- -	- -	- -			
3233 95	UEBER 30 KW NUTZWAERMELEI- STUNG 2)	T ST	.A .A	.A .A	.A .A	.A	.A	.A
3233 97	ABSORPTIONSWAERMEPUMPEN BIS 30 KW NUTZWAERMELEI- STUNG 2)	T ST	.A .A	.A .A	.A .A	.A	.A	.A
3233 99	UEBER 30 KW NUTZWAERMELEI- STUNG 2)	T ST	.A .A	.A .A	- -	.A	.A	-
3233 09 3233	ZUBEHOER, EINZEL- U.ERSATZTEILE INSGESAMT	T ST	19 796 .A	20 326 .A	21 640 .A	326 379	364 984	419 485
	DARUNTER ZUM ABSATZ BESTIMMT	T ST	94 171 325 490	96 195 341 130	92 407 296 723	1 871 442	1 984 947	1 828 538
3234 16	FLUESSIGKEITSPUMPEN HANDPUMPEN HANDSCHMIERPUMPEN FUER OEL- ODER FETTFOERDERUNG	T ST	1 872 927 232	1 771 948 471	1 957 1 243 666	30 500	30 804	34 748
3234 19	SONST. HANDPUMPEN	T ST	1 325 133 357	1 401 179 430	1 187 142 300	20 492	19 281	18 986
3234 32	VERDRAENGERPUMPEN ROTIERENDER BAUART (KRAFTPUMPEN) ZAHNRADPUMPEN FUER DRUECKE BIS 20 BAR	T ST	1 601 325 014	1 681 365 081	1 856 363 191	40 522	41 655	47 005
3234 33	FUER DRUECKE UEBER 20 BAR	T ST	3 945 496 755	3 522 465 108	3 746 560 317	125 474	117 746	142 251
3234 34	SCHRAUBENSPIDELNENPUMPEN	T ST	3 517 25 659	3 269 22 225	3 482 25 789	75 539	66 551	65 227
3234 36	EXZENTERSCHNECKENPUMPEN	T ST	.A .A	2 410 13 509	2 528 15 267	.A	60 187	68 019
3234 37	KREISKOLBENPUMPEN	T ST	109 687	177 4 315	138 6 705	7 883	6 404	8 152
3234 38	FLUEGELZELLENPUMPEN	T ST	6 281 484 909	6 246 486 544	7 545 583 181	108 035	106 792	130 006
3234 39	SONST. VERDRAENGERPUMPEN ROTIERENDER BAUART	T	.A	2 732	1 848	.A	34 897	37 928

1) NENNAUFNAHME DES VERDICHTERS, -2) NUTZBARER WAERMESTROM, DER V.D. WAERMEPUMPE A.D. WAERMETRAEGER DER WARMEN SEITE ABGEGEBEN WIRD.

11 PRODUKTION NACH GUETERARTEN UND GUETERKLASSEN

MELDE- NR	ERZEUGNIS	EINHEIT	M E N G E			W E R T I N 1000 DM		
			1982	1983	1984	1982	1983	1984
VERDRAENGERPUMPEN OSZILLIERENDER								
BAUART (KRAFTPUMPEN)								
3234 51	KRAFT-SCHMIERPUMPEN FUER OEL- ODER FETTFOERDERUNG	T	3 037	2 766	2 927			
		ST	136 209	174 809	186 023	97 437	98 484	107 896
3234 52	DOSIERPUMPEN	T	2 000	1 943	2 026			
		ST	71 361	69 470	82 310	114 479	119 465	126 353
REIHENKOLBENPUMPEN								
3234 53	HAUSWASSERKOLBENPUMPEN	T	991	910	859			
		ST	19 968	19 297	19 069	14 096	14 235	14 258
3234 54	ANDERE REIHENKOLBENPUMPEN ZUM ERZEUGEN EINES DRUCKES BIS 50 BAR	T	1 743	755	691			
		ST	3 603	3 153	3 698	24 701	15 190	17 466
3234 55	UEBER 50 BAR	T	2 625	2 338	2 436			
		ST	34 364	37 490	40 313	102 247	96 327	97 132
3234 56	AXIALKOLBENPUMPEN	T	6 949	6 952	7 375			
		ST	111 510	99 988	111 242	279 210	258 742	280 159
3234 57	RADIALKOLBENPUMPEN	T	1 286	1 234	1 536			
		ST	46 539	46 080	49 409	39 696	42 094	53 081
3234 59	SONST. VERDRAENGERPUMPEN OSZILLIERENDER BAUART	T	628	809	786	13 527	13 901	12 668
KREISELPUMPEN (KRAFTPUMPEN)								
TAUCHMOTORPUMPEN								
3234 61	EINSTUFIG	T	5 578	5 174	5 204			
		ST	244 990	250 045	253 131	123 288	132 603	133 348
3234 63	MEHRSTUFIG	T	4 238	4 014	3 803			
		ST	38 725	40 975	41 981	178 154	172 044	173 854
3234 67	UMLAUFBESCHLEUNIGER OHNE WEL- LENDICHTUNG	T	13 385	14 672	14 527			
		ST	1 416 094	1 567 159	1 585 170	185 420	197 663	187 945
3234 68	SEITENKANALPUMPEN	T	2 755	2 069	2 206			
		ST	63 279	47 370	50 329	58 444	51 686	54 475
3234 69	KANALRAD-KREISELPUMPEN	T	1 356	1 207	1 301			
		ST	9 447	8 297	7 081	42 259	38 628	36 941
ANDERE KREISELPUMPEN								
3234 71	KREISELPUMPEN M.E. NENNWEITE DES AUSTRITTSTUTZENS BIS 15MM	T	2 698	3 717	4 367			
		ST	1 183 731	2 488 267	3 028 770	41 814	47 231	49 429
RADIALKREISELPUMPEN M.E. NENN- WEITE DES AUSTRITTSTUTZENS UEBER 15 MM								
EINSTUFIGE RADIALKR. PUMPEN								
3234 72	EINSTUFIGE, EINSTROEMIGE BLOCKPUMPEN	T	5 680	6 107	6 082			
		ST	90 353	111 830	106 900	68 493	86 190	76 818
3234 73	ANDERE EINSTUFIGE, EIN- STROEMIGE RADIALKREISEL- PUMPEN	T	22 507	16 715	16 766			
		ST	68 593	68 796	77 943	260 428	230 424	239 956
3234 74	EINSTUFIGE, MEHRSTROEMIGE RADIALKREISELPUMPEN	T	1 941	1 346	926			
		ST	5 152	4 116	3 612	53 840	33 106	24 999
3234 75	MEHRSTUFIGE RADIALKREISEL- PUMPEN	T	12 480	11 721	12 264			
		ST	43 792	44 715	52 007	187 318	178 651	199 189
SONST. KREISELPUMPEN								
EINSTUFIG								
3234 76	MIT EINER NENNWEITE DES AUS- TRITTSTUTZENS UEBER 15 BIS 600 MM	T	4 774	2 521	2 539			
		ST	1 149 072	11 798	12 126	90 644	61 216	64 901
3234 77	MIT EINER NENNWEITE DES AUS- TRITTSTUTZENS UEBER 600 MM	T	1 223	833	939			
		ST	278	201	201	40 799	24 191	27 645
3234 78	MEHRSTUFIG	T	1 678	1 783	1 854			
		ST	24 012	21 867	21 846	49 206	50 384	54 020
3234 80	SONST. FLUESSIGKEITSPUMPEN	T	.A	.A	.A	.A	.A	.A
3234 90	HEBEWERK FUER FLUESSIGKEITEN	T	.A	.A	.A	.A	.A	.A
3234 09	ZUBEHOER, EINZEL- U. ERSATZTEILE	T	19 389	19 509	21 142	600 221	622 626	674 144
3234	INSGESAMT	T	146 630	135 355	139 987			
		3 271 331	3 179 558	3 370 857
MASCHINEN FUER DIE BE- U. VERAR- BEITUNG V. KAUTSCHUK U. KUNST- STOFF								
3235 12	ZERKLEINERUNGSMASCHINEN	T	4 749	5 142	3 626	141 903	147 792	115 476
3235 14	MISCHER, KNETER, RUEHRWERKE	T	1 431	1 695	1 346	54 216	65 729	51 740
3235 22	KALANDER, WALZWERKE	T	2 451	1 684	416	63 583	59 263	22 673
3235 26	APPARATE U. VORRICHTUNGEN FUER DIE WARMBEHANDLUNG V. KAUT- SCHUK ODER KUNSTSTOFF	T	691	512	863	19 015	12 586	19 491
3235 30	EXTRUDER	T	14 330	13 823	18 112	524 019	540 170	678 125
3235 41	BLASFORMMASCHINEN	T	7 769	7 842	10 113			
		ST	794	698	802	232 435	242 831	317 493
3235 43	WARMFORMMASCHINEN (TIEFZIEH- U. STRECKZIEHFORMMASCHINEN)	T	3 173	2 820	3 417	140 453	135 414	161 255
3235 45	SPRITZGIESSMASCHINEN	T	24 650	26 386	35 050			
		ST	5 007	5 873	7 583	602 007	662 884	885 620
MECHANISCHE U. HYDRAULISCHE PRESSEN								
3235 51	FORM- U. SPRITZPRESSEN	T	1 943	2 120	2 709			
		ST	435	532	1 096	41 583	49 060	66 462
3235 59	SONST. PRESSEN	T	4 260	5 004	5 127			
		ST	244	268	345	68 646	91 243	78 967
MASCHINEN ZUR HERSTELLUNG VON SCHAUMSTOFFEN								
3235 71	REAKTIONSSCHAEUMMASCHINEN	T	3 216	3 636	3 935			
		ST	610	464	532	110 026	117 927	134 748
3235 75	SONST. MASCHINEN ZUR HER- STELLUNG V. SCHAUMSTOFFEN	T	1 436	1 185	2 245	38 873	32 699	68 565

11 PRODUKTION NACH GUETERARTEN UND GUETERKLASSEN

MELDE- NR	ERZEUGNIS	EINHEIT	MENGE			WERT IN 1000 DM		
			1982	1983	1984	1982	1983	1984
3235 80	MASCHINEN ZUR HERSTELLUNG, REPARATUR U. RUNDERNEUERUNG VON FAHRZEUGBEREIFUNGEN	T	1 114	2 220	1 640	25 042	38 476	57 236
3235 91	SONST. MASCHINEN FUER DIE BE- U. VERARBEITUNG VON KAUTSCHUK U. KUNSTSTOFF	T	10 604	15 192	14 931	244 605	324 677	382 420
3235 08	ZUBEHOER, EINZEL- U. ERSATZ- TEILE	T	7 404	7 302	8 522	267 224	292 097	350 867
3235 09	FORMEN (WERKZEUGE)	T	14 579	14 805	19 512	357 220	386 789	538 656
3235	SONST. ZUBEHOER	T	103 800	111 367	131 566			
	INSGESAMT	T				2 930 850	3 199 637	3 929 792
	MASCHINEN FUER DIE BAUWIRTSCHAFT BAUMASCHINEN F. HOCH- U. TIEFBAU							
3236 11	BAUAUFZUEGE, BAUWINDEN	T ST	3 730 7 092	2 920 5 147	2 853 5 877	46 840	40 430	39 304
3236 17	TURMOERKRANE FUER BAUSTELLEN	T ST	33 831 880	32 911 1 030	26 816 791	238 593	231 215	184 180
3236 19	SONST. BAUKRANE	T ST	.A .A	.A .A	.A .A	.A	.A	.A
3236 21	BETONMISCHER FUER BAUSTELLEN U. BETONWERKE	T ST	15 350 134 728	14 070 129 858	11 906 107 276	91 380	85 011	71 720
3236 22	TRANSPORTMISCHERAUFBAUTEN OHNE FAHRGESTELL	T ST	15 638 3 055	15 007 2 992	12 730 2 705	112 413	106 939	92 674
3236 23	BETONMISCHANLAGEN	T ST	19 491 963	16 042 803	13 555 586	143 508	127 392	102 677
3236 25	BETONPUMPEN, BETONSPRITZ- U. -EINPRESSGERAETE	T ST	18 154 1 343	17 650 1 577	13 374 1 693	276 199	284 002	223 737
3236 27	BETONVERDICHTER	T ST	945 48 224	851 43 895	846 37 046	23 808	24 505	25 668
3236 29	BETONVERTEILERMASTE	T ST	.A .A	.A .A	.A .A	.A	.A	.A
3236 30	RAMMEN U. PFAHLZIEHER	T	2 132	1 785	2 109	42 285	37 515	40 661
3236 41	VERPUTZMASCHINEN	T ST	2 684 3 353	.A .A	.A .A	42 469	.A	.A
3236 45	SONST. BAUMASCHINEN	T	11 760	.A	9 436	167 126	.A	135 281
	BAGGER							
3236 62	UNIVERSALBAGGER MIT U. OHNE FAHRWERK	T ST	82 178 6 203	88 429 6 672	96 479 6 842	756 730	846 141	887 620
3236 64	HYDRAULIKBAGGER MIT AUSSCHL. HYDRAULISCH BETAETIGTEN AR- BEITZWERKZEUGEN	T ST	.A .A	.A .A	.A .A	.A	.A	.A
3236 69	ANDERE UNIVERSALBAGGER	T ST	.A .A	.A .A	.A .A	.A	.A	.A
3236 71	SONST. BAGGER	T	24 964	14 921	3 618	196 251	119 559	33 111
3236 72	STRASSEN- U. GLEISBAUMASCHINEN BITUMENMISCHANLAGEN	T	.A	.A	1 999	.A	.A	27 795
3236 73	ASPHALTDECKENREFORMER (REPA- VER), STRASSENFRAESEN	T	.A	.A	1 999	.A	.A	27 795
3236 74	ANDERE MASCHINEN FUER DEN BI- TUMINDESEN U. BETONSTRASSEN- BAU	T T ST	12 943 2 786 18 744	10 342 3 017 22 159	8 952 3 281 26 979	139 047	115 270	122 004
3236 75	BODENVERDICHTER	T ST	30 485 9 829	20 012 9 186	23 707 8 569	74 251	84 748	97 396
3236 77	STRASSENWALZEN	T ST	52 319 6 682	50 947 6 435	40 128 5 599	341 796	280 141	318 840
3236 78	MASCHINEN FUER DIE STRASSENIN- STANDHALTUNG U. -WARTUNG	T	2 167	1 190	1 165	63 939	37 679	41 561
3236 79	WINTERDIENSTGERAETE ALLER ART	T	5 294	4 183	5 494	140 503	119 464	162 782
3236 82	SONST. STRASSEN- U. GLEISBAUMAS- SCHINEN ALLER ART	T	.A	.A	856	.A	.A	18 370
3236 84	ERDBAUGERAETE	T	52 319	50 947	40 128	565 372	593 185	466 685
3236 86	RADLADER IN GRUNDAUSRUESTUNG	ST	6 682	6 435	5 599			
3236 88	ANBAUGERAETE FUER RAD- U. RAU- PENLADER, PLANIERMASCHINEN U. RAUPENSCHLEPPER FUER DEN ERD- BAU	T	13 577	13 350	7 804	140 834	155 178	104 414
3236 89	PLANIERMASCHINEN AUF GLEISKET- TEN ODER RAEDERN IN GRUNDAUS- RUESTUNG	T ST	13 302 1 036	9 525 718	4 864 397	121 904	100 822	51 609
3236 91	VORDERKIPPER, DUMPER (MULDEN- KIPPER)	T ST	.A .A	.A .A	.A .A	.A	.A	.A
3236 99	SONST. ERDBAUGERAETE	T	.A	.A	.A	.A	.A	.A
3236 09	ZUBEHOER, EINZEL- U. ERSATZTEILE	T	107 259	101 445	105 629	875 664	832 489	854 433
3236	INSGESAMT	T	496 218	446 711	409 276	4 888 442	4 573 401	4 294 569
	BAUSTOFF-, KERAMIK- U. GLASMA- SCHINEN							
3237 11	MASCHINEN U. EINRICHTUNGEN ZUR HERSTELLUNG VON BINDEMITTELN U. ZUSCHLAGSTOFFEN	T	25 141	26 009	31 080	247 600	244 073	271 206
3237 15	FUER DIE ZEMENT-, KALK-, GIPS-, TRASS- U. KREIDEIN- DUSTRIE	T	.A	.A	.A	.A	.A	.A
3237 24	FUER DIE SCHOTTER-, SAND- U. KIESINDUSTRIE U. FUER DIE TRUEMMERVERWERTUNG	T	17 590	15 355	15 122	156 090	136 297	119 110
3237 29	ZERKLEINERUNGS- U. SIEBMASCHINEN FUER ANDERE BEREICHE DES BAU- STOFF-, KERAMIK- U. GLASGE- WERBES	T	8 772	8 077	5 775	91 455	91 928	67 752
3237 29	MASCHINEN ZUM SORTIEREN, SIE- BEN ODER WASCHEN	T	3 222	3 230	2 282	34 166	33 382	27 140

11 PRODUKTION NACH GUETERARTEN UND GUETERKLASSEN

MELDE- NR	ERZEUGNIS	EINHEIT	MENGE			WERT IN 1000 DM		
			1982	1983	1984	1982	1983	1984
	MASCHINEN U. EINRICHTUNGEN ZUR HERSTELLUNG ZEMENT-, KALK-, GIPS- U. ASPHALTGEBUNDENER BAUELEMENTE U. AE.							
3237 32	VON BETONSTEINEN	T	25 291	21 611	.A	176 193	158 199	.A
3237 33	VON BETONPLATTEN BIS 1 QM PLATTENGROESSE	T	1 910	.A	.A	41 936	.A	.A
3237 35	VON BETONROHREN U. -FERTIGTEILEN	T	2 813	.A	1 611	24 539	.A	18 262
3237 39	VON BAUELEMENTEN AUS ASBEST-ZEMENT, VON LEICHTBAU-, ISO-LIER- U. DAEMMPLATTEN SOWIE KALK-, GIPS- U. ASPHALTGE-BUNDENEN ELEMENTEN	T	7 483	5 105	3 289	86 128	42 117	36 348
3237 40	MASCHINEN ZUR GEWINNUNG VON NATURSTEINEN U. ZUR BEARBEITUNG VON STEINEN	T	5 192	4 901	6 044	74 705	79 425	103 327
	KERAMIKMASCHINEN, MASCHINEN U. EINRICHTUNGEN FUER DIE HERSTELLUNG							
3237 51	VON ZIEGELN U. GROBKERAMISCHEN ERZEUGNISSEN	T	21 969	23 788	23 654	164 622	181 658	198 660
3237 52	FEUERFESTER ERZEUGNISSE	T	1 683	1 398	1 285	44 656	36 566	32 133
3237 55	FEINKERAMISCHER ERZEUGNISSE	T	4 530	3 759	4 636	123 365	120 425	149 709
	GLASMASCHINEN							
3237 71	FUER DIE HERSTELLUNG U. WARM-BEARBEITUNG VON FLACHGLAS	T	1 085	670	1 103	30 935	25 254	36 019
3237 74	FUER DIE HERSTELLUNG U. WARM-BEARBEITUNG VON HOHLGLAS	T	1 321	1 103	1 186	33 502	27 599	38 878
3237 77	FUER DIE KALTBEARBEITUNG VON GLAS ODER GLASWAREN	T	2 876	2 060	2 788	101 134	80 155	105 606
3237 78	GLASFORMEN	T	1 576	1 722	2 776	37 528	41 091	59 010
3237 79	ZUBEHOER, EINZEL- U. ERSATZT.	T	2 310	1 451	1 615	26 886	20 777	29 623
3237 80	SONST. BAUSTOFFMASCHINEN	T	338	403	299	8 593	7 187	7 797
3237 91	MASCHINEN ZUR HERSTELLUNG VON BATTERIEN, ELEMENTEN, AKKUM-LATOREN, KOHLE- U. SCHWEISS-ELEKTRODEN	T	.A	.A	.A	.A	.A	.A
3237 95	PACK- U. BALLENPRESSEN	T	.A	.A	.A	.A	.A	.A
3237 09	ZUBEHOER, EINZEL- U. ERSATZTEILE	T	27 387	27 419	29 081	312 877	305 754	327 892
3237	INSGESAMT	T	172 028	155 822	158 197	1 947 995	1 735 164	1 851 446
	TROCKNUNGSANLAGEN U. -MASCHINEN							
	FUER LANDWIRTSCHAFTLICHE ERZEUG-NISSE							
3239 11	FUER GRUENFUTTER U. HEU	T	1 070	808	824	15 177	12 998	16 101
3239 14	FUER SONST. LANDWIRTSCHAFTL. ERZEUGNISSE	T	3 133	2 707	2 586	23 574	14 556	12 313
3239 15	FUER NAHRUNGSMITTEL U. TABAKWA-REN	T	3 443	2 261	2 863	56 888	31 223	54 039
3239 21	FUER TEXTILIEN	T	.A	.A	.A	.A	.A	.A
3239 25	ZENTRIFUGEN	T	.A	.A	.A	.A	.A	.A
	MASCHINEN U. APPARATE ZUM TROCKNEN, BEFEUCHTEN, ERHITZEN U. KARBONISIEREN							
3239 30	FUER WAESCHE	T	.A	.A	.A	.A	.A	.A
3239 40	FUER WAESCHE	T	3 380	2 342	2 065	52 356	40 755	43 129
3239 40	FUER CHEMISCHE PRODUKTE	T	4 271	2 385	2 454	93 122	67 586	69 639
3239 50	FUER HOLZ	T	5 562	2 329	3 418	56 249	32 945	51 105
3239 60	FUER BERGBAULICHE ERZEUGNISSE	T	2 342	1 940	3 173	19 544	17 587	20 169
3239 62	FUER LACKIERTE ERZEUGNISSE	T	949	1 067	1 469			
3239 82	KAMMER- U. DURCHLAUFTROCKNER	ST	125	208	167	22 999	41 148	42 201
3239 85	KOMBINIERTE LACKIER- U. TROCK-NUNGSANLAGEN	ST	14 984	15 493	16 952			
3239 91	FUER GROB- U. FEINKERAMISCHE ERZEUGNISSE (AUCH FUER SCHLEIF-SCHLEIBEN U.A. SCHLEIFMITTEL)	ST	2 293	3 367	3 306	168 272	178 053	192 078
3239 96	FUER SONST. ERZEUGNISSE	T	.A	.A	.A	.A	.A	.A
3239 09	ZUBEHOER, EINZEL- U. ERSATZTEILE	T	5 858	6 718	5 540	113 636	129 712	128 063
3239	INSGESAMT	T	63 630	56 524	59 814	997 612	898 654	999 851
	LANDMASCHINEN U. GERAETE							
	FUER DIE BODENBEARBEITUNG U. -PFLEGE							
3241 11	PFLUEGE FUER SCHLEPPER- U. GESPANNZUG	T	13 972	15 539	12 840			
		ST	19 905	21 664	16 300	122 031	141 745	118 975
3241 13	KULTIVATOREN (GRUBBER) MIT FESTSTEHENDEN WERKZEUGEN	T	5 696	4 991	5 259			
3241 14	BODENBEARBEITUNGSGERAETE, RO-TIEREND, FUER ZAPFWELLENAN-TRIEB	ST	11 310	10 757	12 960	25 400	26 634	31 876
		T	5 906	5 682	4 520			
3241 17	EGGEN	ST	9 255	9 218	7 142	36 125	48 883	46 835
		T	12 246	13 222	12 304			
3241 18	VIELFACHGERAETE	ST	60 779	67 163	57 232	83 676	88 075	82 381
3241 19	SONST. MASCHINEN	T	4 118	3 649	2 789	22 651	20 326	19 160
	ZUM SAEEEN U. PFLANZEN	T	6 934	7 452	8 654	31 458	29 804	37 245
3241 21	DRILLMASCHINEN (OHNE EINZEL-KORNDRIILLGERAETE U. HANDRILL-MASCHINEN)	T	4 024	3 724	3 347			
		ST	10 033	9 214	7 243	38 767	38 026	32 527
3241 22	KARTOFFELLEGEMASCHINEN	T	1 048	1 145	1 419			
		ST	2 449	2 495	2 876	5 674	5 572	7 922
3241 25	ANDERE MASCHINEN U. GERAETE	T	2 590	2 985	4 319	23 395	28 471	40 752

11 PRODUKTION NACH QUETERARTEN UND QUETERKLASSEN

MELDE- NR	ERZEUGNIS	EINHEIT	M E N G E			W E R T I N 1000 DM		
			1982	1983	1984	1982	1983	1984
ZUM DJENGEN								
3241 31	DJENGERSTREUER	T	5 483	5 839	7 898			
	FUER KUNSTDJENGER	ST	24 053	25 030	24 941	49 367	54 390	65 674
3241 33	FUER STALL- U. ANDEREN DJEN- GER	T	13 236	11 635	9 132			
		ST	10 601	9 805	7 287	67 789	64 185	53 683
3241 35	JAUCHE- U. GUELLEPUMPEN	T	3 277	2 419	2 183			
		ST	7 395	6 130	5 544	25 726	23 190	21 286
3241 39	SONST. MASCHINEN U. GERAETE	T	3 349	3 777	3 533	26 263	29 979	26 585
3241 41	FUER BEREGNUNG U. BEWAESSERUNG	T	1 673	1 163	.A	14 029	13 715	.A
3241 45	FUER DEN PFLANZENSCHUTZ	T	5 496	5 702	.A	116 633	137 018	.A
3241 51	ERNTEMASCHINEN FUER HALMGUT SCHLEPPERMAEHWERKE MIT FINGER- BALKEN ODER MIT HORIZONTAL ROTIERENDEM WERKZEUG	T	14 529	15 101	14 386			
		ST	39 760	39 058	36 320	136 004	144 522	138 211
3241 52	ZETT- U. RECHWENDER	T	10 330	11 453	15 193			
		ST	29 849	32 937	44 410	96 246	106 865	141 403
3241 54	FELDHAECKSLER	T	7 932	12 210	9 774			
		ST	7 918	12 283	9 035	102 583	175 486	151 504
3241 55	MAEHDRRESCHER	T	75 766	79 986	80 455			
		ST	10 560	11 026	11 108	777 938	864 150	882 049
3241 56	FELDPRESSEN (PICK-UP-PRESSEN)	T	.A	.A	.A			
		ST	.A	.A	.A	.A	.A	.A
3241 59	SONST. ERNTEMASCHINEN ERNTEMASCHINEN FUER HACK- U. SONST. FELDFRUECHTE	T	.A	.A	.A	.A	.A	.A
3241 61	KARTOFFELERNTEMASCHINEN	T	.A	5 601	6 946			
		ST	.A	2 199	2 641	.A	47 819	57 669
3241 62	ZUCKERRUEBENERNTEMASCHINEN	T	4 205	3 773	3 471			
		ST	1 461	1 237	1 242	60 561	55 483	51 950
3241 69	FUER SONST. FELDFRUECHTE (EINSCHL. ZUSATZGERAETE FUER HACKFRUECHTE)	T	3 155	2 451	3 030	52 103	26 759	36 512
3241 77	ZUM DRESCHEN, SORTIEREN UND AUFBEREITEN LANDWIRTSCHAFT- LICHER ERZEUGNISSE NACH DER ERNTE	T	2 537	2 859	1 836	32 442	33 508	24 440
3241 78	PRESSEN FUER WEIN U. OBST ZUM DRECHEN, SORTIEREN U. AUF- BEREITEN A.N.G.	T	687	650	897	12 497	11 570	18 032
3241 81	FUER DIE TIERHALTUNG MASCHINEN U. GERAETE FUER DIE FUTTERBEREITUNG	T	1 384	1 194	1 004			
	SCHROT-, QUETSCH- U. MAHL- MUEHLEN	ST	9 912	8 443	7 626	21 618	14 453	12 388
3241 82	MAHL- U. MISCHANLAGEN, KOM- BINIERT	T	1 062	1 016	.A			
		ST	1 046	1 143	.A	13 302	13 082	.A
3241 85	RUEBENSCHNEIDER MIT U. OHNE REINIGER, RUEBENMUEHLEN U.A. FUTTERBEREITER FUER FEINZER- KLEINERUNG	T	214	177	.A			
		ST	3 290	1 616	.A	1 852	1 105	.A
3241 86	SONST. MASCHINEN	T	1 052	762	2 988	18 108	12 695	9 588
3241 87	MASCHINEN U. GERAETE ZUM FUETTERN U. TRAEKEN	T	16 996	14 868	8 224	84 881	86 709	63 636
3241 94	RASENMAEHER U.A. LANDMASCHINEN RASENMAEHER	T	9 485	9 674	9 798			
	MIT ELEKTROMOTORISCHEM ANTRIEB	ST	506 824	544 355	577 590	103 579	102 189	93 735
3241 96	MIT VERBRENNUNGSMOTOR. ANTRIEB	T	9 599	9 663	10 035			
		ST	321 448	319 362	337 602	164 884	164 871	178 332
3241 98	SONST. LANDMASCHINEN U.AE.	T	1 757	2 738	2 949	15 661	37 876	34 846
3241 08	ZUBEHOER, EINZEL- U. ERSATZTEILE	T	84 113	74 526	76 617	637 674	605 955	637 325
3241	INSGESAMT	T	366 094	364 551	365 318	3 326 701	3 538 598	3 608 183
LANDWIRTSCHAFTLICHE FOERDER- U. TRANSPORTMITTEL								
3242 12	FOERDERMITTEL HOEHNFOERDERER	T	2 940	2 902	2 421			
		ST	9 749	6 827	3 992	24 105	24 476	17 913
3242 13	GREIFERAUFZUEGE FUER HEU U. GETREIDE	T	3 530	3 556	3 934			
		ST	1 182	1 438	1 418	26 545	30 450	30 544
3242 14	SCHLEPPERANBAU- U. -ANHAENGE- LADER	T	5 917	5 390	4 419			
		ST	12 212	10 940	9 012	44 330	42 449	34 461
3242 16	ENTMISTUNGSANLAGEN MECHANISCH- AUTOMATISCHE DUNGRAEUMANLAGEN	T	4 095	4 564	3 383			
		ST	3 030	2 878	2 074	19 746	20 149	15 256
3242 17	FOERDERGEBLAESE FUER HEU, STROH, GARBEN U. SPREU	T	897	849	841			
		ST	2 598	2 486	2 523	6 204	6 181	6 663
3242 18	KOERNERGEBLAESE	T	658	616	689			
		ST	4 009	3 700	4 191	7 204	7 011	7 217
3242 19	SONST. FOERDERMITTEL	T	3 468	2 957	3 696	25 088	37 306	52 802
3242 51	LANDWIRTSCHAFTLICHE LADEWAGEN MIT ODER OHNE BE- U. ENTLADE- VORRICHTUNGEN U. SPEZIALAUF- BAUTEN	T	33 871	35 402	34 006			
		ST	16 212	17 288	15 794	215 956	230 997	234 599
3242 09	ZUBEHOER, EINZEL- U. ERSATZTEILE	T	6 252	7 166	6 845	39 987	46 897	46 977
3242	INSGESAMT	T	61 627	63 401	60 237	409 165	445 916	446 431
MILCHWIRTSCHAFTLICHE MASCHINEN								
3243 11	MELKMASCHINEN U. -ANLAGEN	T	6 567	6 306	.A	124 745	127 708	.A
3243 15	MILCHKUEHLER MIT KAELETMASCHINE	T	880	764	.A			
		ST	11 067	8 929	.A	16 882	15 010	.A

11 PRODUKTION NACH GUETERARTEN UND GUETERKLASSEN

MELDE- NR	ERZEUGNIS	EINHEIT	M E N G E			W E R T I N 1000 DM		
			1982	1983	1984	1982	1983	1984
3243 90	SONST. MASCHINEN	T	3 891	5 022	4 652	140 838	157 435	143 720
3243 09	ZUBEHOER, EINZEL- U. ERSATZTEILE	T	1 645	2 463	3 311	25 585	38 689	50 257
3243	INSGESAMT	T	12 882	14 555	11 195	.	.	.
		308 050	338 842	255 577
	ACKERSCHLEPPER U. EINACHSIGE MOTORGERAETE							
3244 10	EINACHSSCHLEPPER	T	.A	308	.A			
	ANDERE ACKERSCHLEPPER	ST	.A	2 863	.A	.A	12 217	.A
	RAD U. RAUPENSCHLEPPER BIS 18 KW	T	1 275	1 117	1 007			
3244 61		ST	2 398	2 402	2 452	33 811	31 951	23 998
3244 63	UEBER 18 BIS 25 KW	T	293	1 684	1 400			
		ST	252	945	794	5 064	16 355	14 064
3244 65	UEBER 25 BIS 37 KW	T	21 477	22 433	16 526			
		ST	10 949	11 280	8 083	221 523	245 719	186 699
3244 66	UEBER 37 BIS 59 KW	T	136 749	136 922	122 875			
		ST	45 832	48 160	41 713	1 344 714	1 504 686	1 392 630
3244 68	UEBER 59 KW	T	146 963	151 293	122 777			
		ST	33 951	35 478	27 596	1 638 232	1 870 701	1 587 112
3244 90	EINACHSIGE MOTORGERAETE	T	.A	1 768	.A	.A	54 190	.A
3244 09	ZUBEHOER, EINZEL- U. ERSATZTEILE	T	67 367	65 087	61 926	702 981	661 883	659 480
3244	INSGESAMT	T	376 284	380 611	328 324			
		4 017 398	4 397 702	3 925 067
	NAHRUNGSMITTELMASCHINEN KONSERVIERUNGS- U. VERWANDTE MA- SCHINEN							
3245 12	MASCHINEN U. APPARATE FUER DIE OBST- U. GEMUESEKONSERVIERUNG U. DIE MARMELADEHER- STELLUNG	T	10 912	10 701	9 485	105 706	107 466	110 681
3245 14	MASCHINEN U. APPARATE FUER DIE ESSIG- U. SENFHERSTELLUNG, FISCHVERARBEITUNGSMASCHINEN	T	1 334	1 385	1 272	71 373	74 844	69 901
3245 17	MASCHINEN U. APPARATE FUER DIE TROCKENMILCH- U. KAESHEER- STELLUNG	T	1 143	1 289	1 435	23 845	28 510	31 119
3245 21	MEHLMUELLEREIMASCHINEN U. -AN- LAGEN	T	11 718	8 436	4 846	158 091	141 714	102 809
3245 25	SCHAELMUELLEREIMASCHINEN U. -AN- LAGEN	T	1 081	767	1 220	26 745	19 399	32 673
3245 28	PNEUMATISCHE FOERDERANLAGEN FUER GETREIDE	T	8 098	11 322	10 734	74 051	91 516	73 030
3245 29	GETREIDESPEICHERANLAGEN, MIT FOERDERMITTELN, ENTSTAUBUNGSAN- LAGEN U. AE. MASCHINELLE EIN- RICHTUNGEN AUSGERUESTET	T	3 391	3 855	2 864	50 411	55 897	41 861
3245 31	BAECKEREI- U. KONDITOREIMASCHI- NEN U. -OFEN, TEIGWAREN- U. DAUERBACKWARENHERSTELLUNGS- MASCHINEN	T	1 787	1 668	2 003			
	TEIGKNET- U. -MISCHMASCHINEN	ST	2 793	2 758	3 188	44 937	41 785	52 586
3245 32	TEIGTEILMASCHINEN U. TEIG- TEIL- U. -WIRKMASCHINEN (KOMBINIERT)	T	2 255	2 326	1 823			
		ST	3 945	3 831	2 948	61 974	60 335	54 740
3245 33	RUEHR- U. SCHLAGMASCHINEN	T	.A	.A	.A	.A	.A	.A
		ST	.A	.A	.A	.A	.A	.A
3245 34	MASCHINEN FUER TEIGWAREN U. HILFSMASCHINEN FUER DIE BAECKEREI U. KONDITOREI	T	.A	.A	.A	.A	.A	.A
3245 36	DAUERBACKWARENHERSTELLUNGSMA- SCHINEN U. -OFEN	T	3 321	2 776	2 549	65 632	48 675	47 200
3245 37	NICHTAUTOMATISCHE BACKOEFEN	T	5 757	6 036	5 382			
		ST	1 826	2 026	1 992	88 388	92 159	88 901
3245 38	AUTOMATISCHE BACKOEFEN	T	1 879	2 317	2 406			
		ST	222	208	254	41 274	37 702	41 906
3245 39	ZUBEHOER, EINZEL- U. ERSATZ- TEILE FUER BACKOEFEN, A.N.G. FUER DIE FLEISCHVERARBEITUNG	T	708	524	601	20 180	17 062	17 268
3245 41	SCHLACHTHAUSANLAGEN U. -EIN- RICHTUNGEN	T	11 753	12 303	13 005	100 150	123 867	154 450
3245 46	WURSTKUECHENMASCHINEN	T	5 567	5 593	6 000	177 764	194 512	212 902
3245 47	SONST. FLEISCHEREIMASCHINEN FUER DIE SUESSWARENHERSTELLUNG	T	1 802	1 769	1 864	55 936	56 598	59 672
3245 51	KAKAO- U. SCHOKOLADENHERSTEL- LUNGSMASCHINEN	T	5 265	5 057	4 906	92 185	75 035	74 658
3245 55	MASCHINEN U. APPARATE FUER DIE BONBON- U. SONST. SUESSWAREN- HERSTELLUNG	T	4 005	3 921	5 045	119 145	119 114	149 715
3245 60	MASCHINEN U. APPARATE FUER DIE ZUCKERINDUSTRIE	T	11 903	9 846	13 788	114 912	105 862	128 311
3245 70	MASCHINEN U. APPARATE FUER DIE OELMUELLEREI U. SPEISEFETTER- STELLUNG	T	2 295	1 680	1 772	74 308	55 234	75 615
3245 80	GEWERBLICHE FUTTERMITTELHER- STELLUNGSMASCHINEN	T	3 418	2 427	2 062	69 212	32 931	32 431
3245 90	SONST. NICHT GENANNT MASCHINEN	T	554	563	541	19 174	18 772	20 313
3245 09	ZUBEHOER, EINZEL- U. ERSATZTEILE	T	14 690	15 090	17 536	238 409	248 060	284 272
3245	INSGESAMT	T	115 843	112 899	114 735			
		1 974 830	1 933 284	2 057 277
	MASCHINEN FUER VERWANDTE GEBIETE DER NAHRUNGSMITTELHERSTELLUNG BRAUEREI-, KELLEREI- U. GETRAEN- KEHERSTELLUNG							
3246 13	GAER-, LAGER- U. ABFUELLGE- FAESSE FUER DIE GETRAENKE- HERSTELLUNG	T	11 836	12 753	7 405	89 940	110 918	71 809

11 PRODUKTION NACH GUETERARTEN UND GUETERKLASSEN

MELDE- NR	ERZEUGNIS	EINHEIT	M E N G E			W E R T I N 1000 DM		
			1982	1983	1984	1982	1983	1984
3246 14	MASCHINEN U. APPARATE FUER DIE HERSTELLUNG VON BIER	T	13 268	14 988	14 588	102 017	135 900	135 096
3246 18	FUER DIE HERSTELLUNG VON WEIN, SEKT, LIKDER U. SONST. ALKOHOLISCHEN GETRAENKEN	T	1 355	1 286	2 168	40 957	44 395	62 642
3246 19	FUER DIE HERSTELLUNG VON MINERALWASSER, LIMONADEN U. SONST. ALKOHOLFREIEN GE- TRAENKEN	T	2 767	3 448	4 335	62 801	90 252	96 358
3246 21	FUER GROSSKUECHEN U. GASTWIRT- SCHAFTEN AUFSCHNITT- U. KAESESCHNEIDE- MASCHINEN	T ST	740 17 063	599 15 786	562 16 052	45 797 45 895	47 095 51 431	51 376 74 579
3246 22	GROSSKAFFEE MASCHINEN	T	511	620	730	45 895	51 431	74 579
3246 23	GESCHIRRSPUELMASCHINEN	T	5 177	4 926	4 274			
3246 24	GROSSKUECHENMASCHINEN	ST	44 720	38 116	34 131	210 280	213 411	221 107
3246 25	BIERDRUCKAPPARATE U. SCHANK- TISCHANLAGEN	T	1 133	1 355	1 357	67 170	73 492	75 701
3246 30	MASCHINEN U. APPARATE FUER DIE VERARBEITUNG VON KAFFEE U. TEE	T	. A	. A	. A	. A	. A	. A
3246 40	MASCHINEN U. APPARATE FUER DIE TABAKVERARBEITUNG	T	. A	. A	. A	. A	. A	. A
3246 51	MASCHINEN FUER DIE HERSTELLUNG VON FARBEN, SEIFEN U. KERZEN, MASCHINEN FUER DIE PHARMAZEU- TISCHE U. KOSMETISCHE INDUSTRIE	T	1 242	948	1 128	31 657	25 086	29 261
3246 55	FARBENHERSTELLUNGSMASCHINEN	T	2 232	2 663	2 730	49 312	55 785	62 258
3246 58	KOMPRIMIERMASCHINEN	T						
3246 61	SONST. MASCHINEN FUER DIE PHARMAZEUTISCHE U. KOSMETI- SCHE INDUSTRIE, A.N.G.	T	1 627	1 710	1 953	58 325	62 279	57 806
3246 61	UNIVERSAL-MISCH- U. -KNETMA- SCHINEN	T ST	1 580 5 110	1 576 6 397	1 455 6 380	61 647 61 647	70 129 70 129	65 481 65 481
3246 65	UNIVERSAL-SIEB MASCHINEN	T ST	837 531	590 474	653 509	20 076	18 016	20 627
3246 08	ZUBEHOER, EINZEL- U. ERSATZTEILE	T	6 608	5 697	7 599	279 964	277 884	326 407
3246	INSGESAMT	T	61 764	63 296	70 906	1 689 369	1 853 766	1 895 255
3247 10	VERPACKUNGSMASCHINEN SONDERMASCHINEN FUER DIE HER- STELLUNG VON BLECHPACKUNGEN ABFUELLMASCHINEN	T	1 620	1 644	1 904	89 670	88 499	111 770
3247 21	FUER GETRAENKE	T	2 049	1 176	2 095	73 771	51 367	112 187
3247 24	FUER FESTE STOFFE	T	2 123	2 227	2 725	99 430	104 532	124 172
3247 27	FUER FLUESSIGE U. PASTENFOER- MIGE STOFFE	T	787	899	709	37 411	43 304	45 847
3247 31	VERSCHLIESSMASCHINEN VON GETRAENKEPACKUNGEN SONST. PACKUNGEN	T	. A	2 074	3 313	. A	65 201	80 527
3247 34	OHNE VERSCHLIESSMITTELN	T	845	823	1 117	29 406	28 119	36 225
3247 37	MIT VERSCHLIESSMITTELN	T	2 971	3 530	3 182	90 823	104 808	101 171
3247 41	EINSCHLAGMASCHINEN	T	1 848	2 049	1 906	101 697	111 985	105 783
3247 49	EINSCHLAGMASCHINEN	T	1 863	2 020	2 458	133 985	160 336	183 865
3247 51	FUELL- U. VERSCHLIESSMASCHINEN FUER GETRAENKEPACKUNGEN FUER SONST. PACKUNGEN	T	3 278	5 417	8 466	110 305	149 817	195 691
3247 53	FUER FORMSTABILE PACKMITTEL AUS GLAS U. FEINKERAMIK	T	588	522	422	51 744	48 137	43 479
3247 55	FUER FORMSTABILE PACKMITTEL AUS METALL, KUNSTSTOFF U. SONST. MATERIAL	T	1 084	1 172	1 194	96 376	104 697	111 969
3247 57	FUER KARTONSCHACHTELN	T	1 601	1 613	1 656	58 180	52 435	51 602
3247 59	FUER FLEXIBLE PACKMITTEL Z.B. FUER BEUTEL	T	589	371	355	30 083	36 626	38 638
3247 61	FORM-, FUELL- U. VERSCHLIESS- MASCHINEN FUER GETRAENKEPACKUNGEN FUER SONST. PACKUNGEN	T	5 040	4 132	2 643	135 675	127 786	52 868
3247 63	FORM-, FUELL- U. VERSCHLIESS- MASCHINEN FUER SCHLAUCH- U. SIEGELRANDBEUTEL	T	2 100	2 145	2 263	109 166	110 079	119 816
3247 65	KALT- U. WARM- TIEFZIEH- FUELL- U. VERSCHLIESSMASCHI- NEN	T	3 622	3 753	5 415	186 488	207 913	239 799
3247 66	INNENBEUTEL/AUSSENVERPACKUNGS- FORM-, U. VERSCHLIESSMASCHI- NEN	T	597	461	. A	38 530	30 682	. A
3247 67	FORM-, FUELL- U. VERSCHLIESS- MASCHINEN FUER SONST. PACK- MITTEL AUS FLAECHIGEM PACK- STOFF	T	791	823	. A	67 732	72 131	. A
3247 69	MASCHINEN ZUM HERSTELLEN DER PACKMITTEL AUS SCHMELZE, GRANULAT ODER VORFORMLING U. ANSCHLIESSENDEM FUELLEN U. VERSCHLIESSEN	T			. A			. A
3247 71	MASCHINEN ZUM REINIGEN, TROCKNEN U. ABWEHREN VON MIKROORGANISMEN VON GETRAENKEPACKUNGEN	T	. A	. A		. A	. A	
3247 75	VON ANDEREN PACKUNGEN U. PACK- MITTELN	T	. A	. A	4 987	. A	. A	137 864
3247 91	VERPACKUNGSMASCHINEN SONST. ART SAMMELPACKMASCHINEN HERSTELLUNG VON SAMMELPACKUN- GEN	T	3 607	3 513	3 540	72 710	86 910	94 514
3247 93	FUER GETRAENKEPACKUNGEN FUER ANDERE PACKUNGEN	T	2 196	2 771	2 746	79 777	109 624	123 777

11 PRODUKTION NACH QUETERARTEN UND QUETERKLASSEN

MELDE- NR	ERZEUGNIS	EINHEIT	M E N G E			W E R T I N 1000 DM		
			1982	1983	1984	1982	1983	1984
ETIKETTIER-, BANDEROLIER- U. BANDUMKLEBEMASCHINEN								
3247 95	FUER GETRAENKEPACKUNGEN	T	2 085	2 091	2 032	139 141	153 260	154 273
3247 97	FUER ANDERE PACKUNGEN	T	487	516	591	44 001	42 911	51 190
3247 99	SONST. VERPACKUNGSMASCHINEN	T	1 350	1 440	1 424	48 653	47 222	63 216
3247 09	ZUBEHOER, EINZEL- U. ERSATZTEILE	T	5 801	5 908	6 649	355 219	373 293	392 511
3247	INSGESAMT	T	56 253	57 695	65 129	2 475 866	2 639 933	2 884 166
EINZELAPPARATE U. -MASCHINEN FUER DIE CHEMISCHE U. VERWANDTE INDU- STRIE								
FUER DIE OBERFLAECHEBEHANDLUNG HOCHDRUCKREINIGER (AUCH MIT DAMPFSTUFE)								
3251 12		T	11 205	11 280	11 530			
		ST	93 093	107 353	118 958	239 501	248 640	271 110
3251 13	FUER DIE VORBEHANDLUNG	T	9 141	7 469	6 656	88 532	109 176	125 160
3251 17	ZUM LACKIEREN Z.B. IM GIESS- WALZ-, TAUCHVERFAHREN	ST	.A	.A	.A			
3251 18	SONST. MASCHINEN U. GERAETE FUER DIE OBERFLAECHEBEHAND- LUNG	T	.A	.A	.A	.A	.A	.A
FUER DIE ANORGANISCHE U. ORGA- NISCHE CHEMIE								
FUER DIE ANORGANISCHE CHEMIE FUER DIE STICKSTOFF- U. KUNSTDUENGERHERSTELLUNG								
3251 23		T	2 290	1 775	2 373	26 131	22 935	32 608
3251 24	SONST. EINZELAPP. U. -MASCH. FUER DIE ORGANISCHE CHEMIE	T	2 644	1 937	2 240	33 209	19 576	27 190
FUER DIE ORGANISCHE CHEMIE ZUR HERST. VON LEIM, GELA- TINE, FIRNIS, KITT U.A.E. ZUR HERST. VON TECHN. FETTEN U. OELEN, ZUR EXTRAKTION U. HAERTUNG								
3251 25		T	476	451	452	14 626	12 884	12 734
3251 26		T	2 796	1 804	1 216	81 699	48 189	26 827
3251 28	SONST. EINZELAPP. U. -MASCH. FUER ALLGEM. CHEMISCHE ZWECKE	T	3 806	1 471	2 348	66 241	31 909	53 892
3251 31	EINZEL-AUTOKLAVEN	T	1 218	1 068	2 179			
		ST	305	291	340	26 930	20 866	36 025
3251 32	FILTER U. FILTERPRESSEN	T	18 438	15 592	10 164			
		ST	168 296	155 307	187 433	244 535	221 691	231 021
3251 34	ZENTRIFUGEN	T	1 488	1 785	1 555			
		ST	2 279	989	1 055	71 639	80 007	78 966
3251 35	RUEHRWERKE, KNET- U. MISCH- MASCHINEN	T	3 525	3 349	3 932			
		ST	8 062	8 633	6 113	90 477	86 068	94 677
3251 37	EINZELAPP. ZUR WAERMEBEHAND- LUNG VON STOFFEN	T	7 348	6 674	7 593			
		ST	3 649	5 162	5 376	107 332	116 564	124 884
3251 38	SONST. EINZELAPP. U. -MASCH. FUER DIE GAERUNGS- U. STAERKE- INDUSTRIE	T	28 825	21 731	18 239	315 334	278 274	241 049
3251 40		T	420	562	582	23 592	31 117	35 291
3251 50	EINZELAPPARATE, -EINRICHTUNGEN U. -AUFBAUTEN FUER EXPLOSIONS- SICHERE TANKANLAGEN, SPEZIAL- EINZELAPPARATE FUER SCHIFFS- AUSRUESTUNGEN	T	5 619	3 862	2 939	51 019	44 201	39 327
3251 60	EINZEL-WAERMEAUSTAUSCHER (SO- WEIT NICHT ZU DAMPKESSELN GEOEREND)	T	11 531	10 679	10 028			
		ST	14 328	15 506	17 463	184 815	173 830	174 072
3251 80	EINZELAPPARATE U. -MASCHINEN FUER DIE GASERZEUGUNG	T	1 680	1 673	2 083	22 205	20 684	23 211
EINZELAPPARATE U. -MASCHINEN FUER DIE WASSERBEHANDLUNG AUF CHEMISCHEM U./ ODER BIO- LOGISCHEM WEGE								
3251 91		T	3 605	2 615	2 309	47 268	39 302	36 271
AUF MECHANISCHEM WEGE FUER TRINK-, BRAUCH- U. KES- SELSPEISEWASSER								
3251 96		T	1 959	1 721	2 142	40 648	40 133	46 636
3251 97	FUER ABWASSER	T	7 045	6 226	5 102	106 503	96 240	80 265
3251 09	ZUBEHOER, EINZEL- U. ERSATZTEILE	T	18 513	15 612	16 034	307 550	322 956	342 264
3251	INSGESAMT	T	145 266	121 426	115 652			
						2 279 806	2 181 880	2 310 977
ANLAGEN FUER DIE CHEMISCHE U. VERWANDTE INDUSTRIE								
FUER DIE ANORGANISCHE CHEMIE								
3252 10		T	2 197	2 749	3 666	49 146	49 192	52 756
3252 30	FUER DIE ORGANISCHE CHEMIE U. FUER DIE GAERUNGS- U. STAERKE- INDUSTRIE	T	11 399	10 903	10 989	155 323	141 911	110 612
EXPLOSIONSSICHERE TANKANLAGEN U. SPEZIALAPPARATUREN FUER SCHIFFSAUSRUESTUNGEN								
3252 51	ZUR LAGERUNG VON BRENNBAREN FLUESSIGKEITEN U. KRAFTSTOF- FEN, GASTANKANLAGEN U. TANK- STELLEINRICHTUNGEN	T	16 256	11 588	10 739	150 158	125 793	123 901
3252 52	TANKWAGENAUFBAUTEN OHNE FAHR- GESTELL	T	4 570	4 117	4 152	73 579	67 456	66 071
3252 55	SPEZIAL-APPARATUREN FUER SCHIFFSAUSRUESTUNGEN	T	540	442	363	13 377	11 661	8 244
3252 60	WAERMEWIRTSCHAFTLICHE ANLAGEN (WAERMEAUSTAUSCHER)	T	13 881	14 035	11 240	229 570	234 293	199 903
3252 70	WASSERRUECKKUEHLANLAGEN MITTELS LUFT	T	12 007	11 086	9 892			
		ST	7 949	5 544	4 204	126 189	112 957	95 196
3252 80	ANLAGEN FUER DIE GASERZEUGUNG	T	2 896	2 861	2 440	38 745	52 194	45 084

11 PRODUKTION NACH GUETERARTEN UND GUETERKLASSEN

MELDE- NR	ERZEUGNIS	EINHEIT	M E N G E			W E R T I N 1000 DM		
			1982	1983	1984	1982	1983	1984
ANLAGEN FUER DIE WASSERBEHANDL. AUF CHEMISCHEM U./ ODER BIOLO- GISCHEM WEGE								
3252 92	FUER TRINK-, BRAUCH- U. KESSELSPEISEWASSER	T	19 523	14 247	15 696	225 385	189 423	214 898
3252 93	FUER ABWASSER AUF MECHANISCHEM WEGE	T	7 835	9 847	10 358	61 838	90 091	95 562
3252 96	FUER TRINK-, BRAUCH- U. KES- SELSPEISEWASSER	T	8 908	7 026	8 265	67 082	59 850	79 429
3252 97	FUER ABWASSER	T	14 646	10 942	7 498	57 376	55 024	45 956
3252	INSGESAMT	T	114 659	99 843	95 296	1 247 768	1 189 845	1 137 613
MASCHINEN U. EINRICHTUNGEN FUER DEN BERGBAU								
3254 10	GEWINNUNGSMASCHINEN FUER DEN BERGBAU UNTERTAGE	T ST	5 066 222	5 992 2 081	6 597 1 562	88 906	98 858	130 304
3254 01	ZUBEHOER, EINZEL- U. ERSATZ- TEILE	T	19 294	17 965	22 556	220 322	221 014	231 564
3254 21	STREB- U. STRECKENFOERDERMITTEL (EINSCHL. ANTRIEBE, UMKEHRSTA- TIONEN U. SONST. BESTANDTEILE) FOERDERBAENDER MIT GUMMIGURT IN NORMALAUSFUEHRUNG	T	5 169	3 940	1 602	26 580	29 250	11 736
3254 25	SCHIEBENDE U. STAUENDE FOER- DERMITTEL	T	2 951	4 733	6 772	21 644	36 148	48 653
3254 27	SONST. FOERDERMITTEL	T	23 302	18 432	22 177	79 306	54 006	66 153
3254 02	ZUBEHOER, EINZEL- U. ERSATZT. SONST. MASCHINEN U. EINRICHT. FUER DEN UNTERTAGEBETRIEB	T	65 120	65 016	61 949	347 130	335 712	326 309
3254 31	DRUCKLUFT-ZAHNRADMOTOREN	T	1 054	1 109	935	14 977	14 506	14 855
3254 33	HAESPEL, WINDEN U. SCHRAPPER- ANLAGEN	T	4 241	4 507	4 658	25 347	25 584	26 781
3254 37	LADEMASCHINEN	T	2 787	2 174	2 875	44 961	35 607	46 311
3254 38	GESTEINSBOHRMASCHINEN	T	4 705	4 674	4 613	98 052	108 960	100 003
3254 39	SONST. MASCHINEN U. EINRICHT.	T	12 650	13 339	5 920	91 609	87 770	83 244
3254 03	ZUBEHOER, EINZEL- U. ERSATZT. DRUCKLUFTWERKZEUGE FUER DEN BERGBAU U. DIE INDUSTRIE DER STEINE U. ERDEN	T	24 233	25 608	35 463	270 230	265 566	279 147
3254 41	ABBAUHAMMER	T	72	61	53	5 671	4 475	4 031
3254 48	SONST. DRUCKLUFTWERKZEUGE U. -GERAETE FUER DEN BERGBAU	T	262	96	116	14 395	9 906	10 916
3254 04	ZUBEHOER, EINZEL- U. ERSATZT. MASCHINEN U. EINRICHTUNGEN FUER SCHACHTFOERDERUNG, WAGENUM- LAEUFE U. STRECKEN	T	550	483	432	14 559	15 568	12 831
3254 53	FOERDERMASCHINEN, FOERDER- KOERBE FUER HAUPT- U. BLIND- SCHAECHTE	T ST	1 326 124	3 425 72	1 448 77	15 774	40 065	15 183
3254 57	FUELLORTEINRICHTUNGEN, EIN- RICHT. FUER WAGENUMLAEUFE	T ST	5 507 4 381	4 047 2 853	.A .A	31 492	28 078	.A
3254 59	SONST. STRECKENEINRICHTUNGEN	T ST	554 107 199	527 216 114	.A .A	5 352	4 807	.A
3254 05	ZUBEHOER, EINZEL- U. ERSATZT. FOERDER- U. GEWINNUNGSGERAETE FUER DEN TAGEBAU	T	11 301	8 083	8 199	64 753	45 033	39 602
3254 61	SPEZIALBAGGER	T	19 855	.A	.A	196 429	.A	.A
3254 65	SONST. FOERDER- U. GEWIN- NUNGSGERAETE	T	9 458	.A	25 158	98 187	.A	287 812
3254 06	ZUBEHOER, EINZEL- U. ERSATZT. MASCHINEN U. EINRICHTUNGEN ZUR AUFBEREITUNG VON MINERALIEN ZUR GEWINNUNG VON NE-METALLEN SOWIE FUER HUETTENMAENNISCHE VORBEREITUNGSANLAGEN AUFBEREITUNGSMASCHINEN U. -AN- LAGEN	T	4 406	4 373	3 632	56 680	53 000	52 466
3254 71	FUER ERZE	T	3 512	12 600	1 028	46 748	79 754	21 125
3254 72	FUER STEINKOEHLE U. KOKS	T	.A	5 982	6 270	.A	53 654	60 097
3254 73	FUER BRAUNKOEHLE U. TORF	T	.A	.A	.A	.A	.A	.A
3254 75	FUER KALI, STEINSALZ U.A. MINERALIEN	T	10 174	.A	960	80 630	.A	19 719
3254 07	ZUBEHOER, EINZEL- U. ERSATZT.	T	6 121	4 219	4 915	47 226	43 223	60 237
3254 80	KOKEREIMASCHINEN (EINSCHL. ZU- BEHOER, EINZEL- U. ERSATZT.) TIEFBOHR- U. ERDOELFOERDERGE- RAETE U. -ANLAGEN	T	2 532	1 161	4 719	27 028	11 830	37 530
3254 91	TIEFBOHRGERAETE U. -ANLAGEN	T	.A	5 197	3 898	.A	77 980	60 104
3254 94	ERDOELFOERDERGERAETE U. -AN- LAGEN	T	.A	.A	.A	.A	.A	.A
3254 96	SPELSPUMPEN FUER TIEFBOHRAN- LAGEN, TIEFPUMPEN FUER DIE ERDOELFOERDERUNG	T	6 826	.A	788	106 887	.A	13 589
3254 09	ZUBEHOER, EINZEL- U. ERSATZT.	T	12 527	10 103	12 420	133 958	110 787	132 777
3254	INSGESAMT	T	265 552	273 237	254 029	2 274 833	2 331 445	2 218 762
KRANE U. HEBEZEUGE								
3255 11	LAUFKRANE HAENGEKRANE (OHNE STAPELKRANE)	T ST	1 781 750	2 937 337	2 337 311	32 936	34 116	32 424
3255 12	BRUECKENKRANE FUER GREIFER U. HAKENBETRIEB MIT OFFENEN LAUF- KATZEN	T ST	12 847 3 696	8 386 1 455	.A .A	85 798	70 033	.A
3255 13	UEBER 50 T TRAGFAEHIGKEIT	T ST	.A .A	2 846 25	.A .A	.A	39 734	.A

11 PRODUKTION NACH GUETERARTEN UND GUETERKLASSEN

MELDE-NR	ERZEUGNIS	EINHEIT	M E N G E			W E R T I N 1000 DM		
			1982	1983	1984	1982	1983	1984
3255 14	EINTRAEGER-BRUECKENKRANE MIT ELEKTROZUGLAUFKATZEN	T ST	8 456 1 794	5 227 1 797	4 852 1 762			
3255 15	MEHRTRAEGER-BRUECKENKRANE MIT ELEKTROZUGLAUFKATZEN	T ST	7 786 618	7 710 472	3 835 360	61 730	55 822	56 265
3255 16	HAENGEBAHNEN	T ST	4 192 931	5 591 907	5 053 842	60 730	51 168	35 718
3255 18	STAPELKRANE, REGALBEDIENTUNGS-EINRICHTUNGEN IN SAEULENBAUART	T ST	3 925 478	5 847 400	4 123 312		107 122	87 051
3255 20	HUETTENKRANE	T	6 444	2 338	.A	54 209	81 468	58 183
3255 30	VERLADEBRUECKEN, PORTAL- U. HALBPORTALKRANE	T				69 696	31 160	.A
3255 41	DREHKRANE PORTAL- U. HALBPORTALDREHKRANE	T ST	15 146 22 350	8 710 12 176	.A 11 482	136 812	119 035	.A
3255 43	SAEULENSCHWENK- U. WANDSCHWENK-KRAN	T ST	289 3 371	119 1 789	223 913	179 023	95 350	90 541
3255 45	FAHRZEUGKRANE (MOBIL- U. AUTO-KRANE)	T ST	4 383 71 108	4 253 43 874	3 396 34 060	28 423	20 853	11 278
3255 47	LKW-LADEKRANE ZUM BE- U. ENTLADEN DER EIGENEN LADEFLAECHE	T ST	1 427 8 247	1 050 10 375	768 11 051	1 043 035	721 607	538 049
3255 48	ANDERE NICHT GENANNT DREHKRANE SCHUETTIGUTGREIFER U. STUECKGUTGREIFER U. -HEBER	T ST	4 490 6 258	5 542 10 695	6 670 5 654	93 459	121 425	132 281
3255 71	SCHUETTIGUTGREIFER	T				92 525	210 475	77 682
3255 75	STUECKGUTGREIFER U. -HEBER	T ST	4 821 1 938	2 844 2 364	3 768 2 220			
3255 80	HUBWERKE FUER BRUECKEN, SCHLEUSEN U. WEHRE, FAHRZEUGKIPPER DECK-(SCHIFFS-)HILFSMASCHINEN RUDERMASCHINEN U. -ANLAGEN	T ST	1 175 1 172	1 147 1 754	1 588 4 192	39 514	27 129	33 803
3255 93	HUBWERKE FUER BRUECKEN, SCHLEUSEN U. WEHRE, FAHRZEUGKIPPER DECK-(SCHIFFS-)HILFSMASCHINEN RUDERMASCHINEN U. -ANLAGEN	T	.A	.A	.	.A	.A	.
3255 96	LADEWINDEN	T ST	3 481 270	2 171 199	.A .A	65 774	32 011	.A
3255 97	ANKER- U. VERHOLWINDEN U. SPILLE	T ST	.A 8 669	.A 6 136	.A 4 476	.A	.A	.A
3255 99	SONST. DECKHILFSMASCHINEN	T	1 558	1 227	1 140	75 407	62 932	43 235
3255 09	ZUBEHOER, EINZEL- U. ERSATZTEILE	T	.A	2 071	.A	.A	8 810	.A
3255	INSGESAMT	T	31 263	29 107	30 256	362 163	313 057	303 167
		.	226 463	172 571	142 495	2 642 863	2 228 823	1 729 924
	SERIENHEBEZEUGE (EINSCHL. HANDBETRIEBENER KRANE)							
3256 10	KETTENHEBEZEUGE, HANDBETRIEBEN	T	1 028	868	704	18 280	16 602	12 086
3256 20	SEILHEBEZEUGE, HANDBETRIEBEN	T	3 164	1 777	1 638	35 324	25 599	20 146
3256 31	SEILWINDEN, MOTORISCH BETRIEBEN ELEKTROMONTAGEWINDEN (EINSCHL. MEHRTROMMELWINDEN)	T ST	1 632 1 621	1 554 1 607	1 399 1 306			
3256 39	SONST. MOTOR. BETR. SEILWINDEN	T	5 678	4 531	5 052	107 433	102 611	113 623
3256 40	HANDBETRIEBENE KRANE	T	2 678	2 207	2 019	20 383	16 869	14 683
3256 72	HYDRAULISCHE HEBEGERAETE U. -BUEHNEN							
3256 74	LADEBORDWAENDE, UEBERLADEBRUECKEN	T ST	2 530 3 964	2 137 3 693	1 503 3 082			
3256 77	INDUSTRIEHEBEWINDEN, -HUBTISCHE	T ST	3 561 4 782	4 907 5 048	4 105 5 080	42 216	54 026	35 157
3256 78	HUBARBEITSBUEHNEN	T ST	3 293 1 426	2 921 843	2 522 925	35 224	47 707	39 917
3256 79	FAHRZEUGWARTUNGSBUEHNEN	T ST	5 515 8 101	5 516 7 870	5 842 8 238	50 343	46 673	42 564
3256 81	HYDRAULISCHE HEBEBOECKE U.A. HYDRAULISCHE HEBEGERAETE	T	15 048	17 566	19 597	139 732	139 904	150 979
3256 83	ELEKTROZUEGE, DRUCKLUFTHEBEZEUGE ELEKTROKETTENZUEGE, -KETTENZUGLAUFKATZEN	T ST	1 971 42 441	1 497 32 601	1 871 41 955			
3256 89	ELEKTROSEILZUEGE, -SEILZUGLAUFKATZEN	T ST	7 923 17 042	5 988 13 556	5 967 13 631	48 862	39 373	49 185
3256 91	DRUCKLUFTZUEGE U. -KATZEN, -ZYLINDERHEBEZEUGE	T ST	3 203 4 735	2 953 3 320	2 716 3 370	143 047	113 430	111 253
3256 95	ANDERE SERIENHEBEZEUGE					25 882	24 256	26 121
3256 99	SCHRAUBENWINDEN, SPINDELHEBEBOECKE, SPINDEL-KIPPEINRICHTUNGEN U.A.	T	6 707	8 127	9 222	37 032	45 647	50 802
3256 09	ZAHNSTANGEN-, GLEISHEBENDEN, SCHLEUSENWINNEN U.A.E.	T	403	787	839	7 505	11 824	11 627
3256	SONST. SERIENHEBEZEUGE U. -GERAETE	T	5 127	5 862	6 189	30 008	33 807	35 954
3256	ZUBEHOER, EINZEL- U. ERSATZTEILE	T	16 722	13 976	15 856	148 179	169 044	183 695
3256	INSGESAMT	T	86 184	83 173	87 042	946 080	945 859	956 686
	FLURFOERDERZEUGE							
3257 11	GABELSTAPLER (LASTAUFNAHME FREI-TRAGEND) MIT BATTERIEELEKTRISCHEM FAHR- U. HUBANTRIEB	T ST	27 517 11 590	33 405 13 049	39 847 15 511			
3257 15	MIT VERBRENNUNGSMOTORISCHEM FAHR- U. HUBANTRIEB	T ST	48 594 11 109	44 975 10 642	48 123 10 868	314 051	384 723	444 543
						414 819	411 473	437 996

11 PRODUKTION NACH GUETERARTEN UND GUETERKLASSEN

MELDE- NR	ERZEUGNIS	EINHEIT	M E N G E			W E R T I N 1000 DM		
			1982	1983	1984	1982	1983	1984
HUBWAGEN (LASTAUFNAHME RADUNTER- STUETZT)								
HOCHHUBWAGEN								
3257 41	OHNE MOTORISCHEN FAHRANTRIEB	T	.A	751	.A			
		ST	.A	5 317	.A	.A	6 075	.A
3257 42	MIT MOTORISCHEM FAHR- U. HUB- ANTRIEB	T	.A	7 289	.A			
		ST	.A	6 705	.A	.A	104 228	.A
NIEDERHUBWAGEN (HUBHOEHE UN- TER 1 M)								
3257 45	OHNE MOTORISCHEN FAHRANTRIEB	T	2 346	2 221	2 492	17 140	17 004	18 511
		ST	22 515	22 430	24 361			
3257 46	MIT MOTORISCHEM FAHR- U. HUBANTRIEB	T	4 460	3 907	4 449			
		ST	5 421	4 909	5 543	54 629	52 589	63 759
KRAFTKARREN MIT BATTERIEELEKTRISCHEM AN- TRIEB								
3257 71	PLATTFORMWAGEN (AUCH ELEK- TROMKARREN)	T	1 111	847	535			
		ST	909	704	403	13 192	10 051	10 630
3257 72	ZUGWAGEN (INDUSTRIESCHLEP- PER) AUCH WAGGONSCHEIDER U. RANGIERSCHLEPPER	T	1 219	1 544	908			
		ST	855	1 009	651	18 259	21 098	14 044
3257 75	MIT VERBRENNUNGSMOTORISCHEM ANTRIEB (PLATTFORMWAGEN, ZUGWAGEN U.A.)	T	919	1 116	928			
		ST	280	268	343	18 630	20 432	14 296
3257 90	SONST. FLURFOERDERZEUGE	T	2 621	1 847	1 252			
		ST	502	439	730	30 162	21 543	11 433
3257 09	ZUBEHOER, EINZEL- U. ERSATZ- TEILE	T	25 365	27 923	27 874	369 127	366 828	392 419
3257	INSGESAMT	T	129 368	125 825	136 168	1 427 063	1 436 044	1 547 692
STETIGFOERDERER, GLEIS- U. DRAHT- SEILFOERDERER								
STETIGFOERDERER FUER SCHUETTIGUT BANDFOERDERER MIT GUMMI-, TEX- TIL-, KUNSTSTOFF- ODER DRAHT- GEWEBEN, STAHLBAENDERN								
3258 11	ORTSFEST U. RUECKBAR	T	43 720	42 175	36 459	307 798	270 690	248 563
3258 12	FAHRBAR U. TRAGBAR	T	437	294	424	4 106	5 628	6 924
3258 13	GLIEDER-, PLATTENBAND-, TROG- BAND U. KASTENBANDFOERDERER	T	11 616	11 843	11 727	79 955	66 384	70 279
3258 14	BECHERWERKE MIT FESTEN BE- CHERN, PENDELBECHERWERKE (EINSCHL. ZUBRINGER, SCHAUF- LER U.A.)	T	4 912	4 379	4 900	36 352	32 036	35 903
		T	11 927	8 071	8 202	104 978	71 361	66 729
3258 15	TROGKETTEN- U. KRATZERFOERDERER	T						
3258 16	SCHNECKENFOERDERER U. SCHNEK- KENROHRFOERDERER	T	9 038	7 759	8 255	50 026	44 290	47 523
3258 17	SCHWINGFOERDERER, SCHUETTEL- RUTSCHEN, SCHWINGRINNEN U.AE.	T	5 041	5 252	5 198	98 065	100 078	108 304
3258 19	SONST. STETIGFOERDERER	T	13 287	7 785	8 744	144 831	92 888	113 224
3258 51	STETIGFOERDERER FUER STUECKGUT BANDFOERDERER MIT GUMMI-, TEX- TIL-, KUNSTSTOFF-, DRAHTGUR- TEN U. STAHLBAENDERN	T	18 867	21 243	20 152	205 209	226 709	199 482
3258 53	KREISFOERDERER, SCHLEPPKREIS- FOERDERER (OHNE UNTERFLUR- FOERDERER)	T	17 479	16 403	15 677	181 632	193 048	176 515
3258 54	SCHLEPPKETTENFOERDERER (AUCH GLEITKETTENFOERDERER U.AE.)	T	12 257	8 751	6 420	163 397	135 984	93 365
3258 55	WANDER- U. FLIESSARBEITSTI- SCHE FUER FLIESSARBEIT U. MONTAGE	T	1 102	1 045	1 104	35 746	49 856	40 593
3258 56	SCHWERKRAFTFOERDERER, ROLLEN- BAHNEN U.AE.	T	13 893	15 514	16 449	110 211	150 517	154 437
3258 57	PALETTIERMASCHINEN	T	3 783	4 524	5 236	98 464	109 173	123 694
3258 58	SONST. STETIGFOERDERER	T	17 266	11 001	10 424	249 245	190 613	205 474
3258 71	PNEUMATISCHE STETIGFOERDERER FUER SCHUETTIGUT	T	.A	.A	.A	.A	.A	.A
3258 75	ROHRPOSTANLAGEN U.A. PNEUMA- TISCHE STETIGFOERDERER FUER STUECKGUT	T	.A	.A	.A	.A	.A	.A
3258 90	GLEIS- U. DRAHTSEILFOERDERER	T	8 594	8 335	8 127	45 373	51 467	45 302
3258 09	ZUBEHOER, EINZEL-U. ERSATZTEILE	T	31 241	37 436	33 105	238 701	295 856	307 985
3258	INSGESAMT	T	226 704	214 827	204 276	2 212 543	2 140 254	2 104 890
AUFZUEGE (EINSCHL. MASCHINELLE EINRICHTUNGEN FUER THEATERBUEH- NEN)								
3259 10	ELEKTRISCHE PERSONENAUFZUEGE ALS SEILAUFZUEGE ZUR BEFOERDE- RUNG VON PERSONEN	T	38 676	33 894	32 112			
		ST	5 779	5 396	5 477	338 527	300 979	305 668
3259 21	ELEKTRISCHE LASTENAUFZUEGE ALS SEILAUFZUEGE ZUR BEFOERDERUNG VON GUETERN	T	5 262	6 224	5 144			
		ST	517	589	547	38 068	50 786	42 148
3259 22	GUETERAUFZUEGE U.AE. ALS SEIL- STUEZKETTEN-, SPINDEL-, ZAHN- STANGEN- U.A. AUFZUEGE	T	654	748	706			
		ST	415	481	468	6 453	7 146	7 126
3259 25	KLEINGUETERAUFZUEGE ALS SEIL- AUFZUEGE BIS 300 KG TRAGFAE- HIGKEIT	T	2 167	2 583	2 384			
		ST	2 400	2 870	2 973	21 010	24 301	24 459

11 PRODUKTION NACH GUETERARTEN UND GUETERKLASSEN

MELDE- NR	ERZEUGNIS	EINHEIT	M E N G E			W E R T I N 1000 DM		
			1982	1983	1984	1982	1983	1984
3259 31	HYDRAULISCHE PERSONEN- U. LA- STENAUFZUEGE	T ST	26 840 3 730	30 189 4 250	33 950 4 780			
3259 35	HYDRAULISCHE GUETERAUFZUEGE	T ST	691 190	756 220	631 159	171 896	189 388	214 366
3259 50	FAHRTREPPEN U. FAHRBARE LAUF- STEGE	T ST	14 079 1 771	16 522 1 790	19 591 2 294	4 264	5 339	4 602
3259 60	MOTORBETRIEBENE ARBEITSBUEHNEN FUER GEBAEUDE (FASSADENLIFTS)	T ST	.A .A	.A .A	.A .A	.A	.A	.A
3259 70	SONST. AUFZUEGE	T ST	1 168 1 101	780 862	2 293 512	14 255	10 497	24 251
3259 80	MASCHINELLE EINRICHTUNGEN FUER THEATERBUEHNEN	T ST	.A .A	.A .A	.A .A	.A	.A	.A
3259 09	ZUBEHOER, EINZEL- U.ERSATZTEILE	T	24 039	22 242	23 871	249 457	226 289	253 169
3259	INSGESAMT	T ST	114 020 16 078	114 296 16 681	121 422 17 790			
						1 022 591	1 023 626	1 155 923
	PAPIER- U. DRUCKEREIMASCHINEN							
	PAPIERHERSTELLUNGSMASCHINEN							
3261 12	SCHLEIFMASCHINEN FUER DIE HER- STELLUNG VON HOLZSCHLIFF	T						
3261 13	ENTWAESSERUNGSMASCHINEN FUER ZELLSTOFF U. HOLZSCHLIFF	T						
3261 15	ANDERE MASCHINEN U. APP. FUER DIE HERST. U. AUFBEREITUNG VON ZELLSTOFF U. HOLZSCHLIFF	T						
3261 16	KOCHER, AUTOKLAVEN U. A.E. APP.	T	2 499	1 480	1 763	50 947	42 745	41 285
3261 17	MASCHINEN U. APP. FUER DIE HER- STELLUNG VON PAPIER, KARTON U. PAPPE	T	21 564	21 006	17 642	378 643	346 659	300 566
3261 32	PAPIERZURICHTUNGSMASCHINEN	T	.A	.A	.A	.A	.A	.A
3261 35	PAPIERKALANDER	T	.A	.A	.A	.A	.A	.A
3261 36	ROLLENSCHNEIDE- U. -WICKELMA- SCHINEN	T	3 262	2 534	2 968	133 162	147 710	158 249
3261 37	LAENGS- U. QUERSCHNEIDER SONST. MASCHINEN U. APPARATE	T	3 665	3 041	3 374	122 537	111 262	136 058
	SCHNEIDEMASCHINEN, MASCHINEN FUER DIE BUCHBINDEREI	T	.A	.A	.A	.A	.A	.A
3261 41	SCHNELLSCHEIDER	T	10 523	8 936	11 114	198 208	189 502	222 655
3261 42	ANDERE SCHNEIDEMASCHINEN	T	958	411	407	38 142	11 357	6 401
3261 44	BOGENFALZMASCHINEN	T	2 900	3 067	3 661	98 594	110 663	137 290
3261 45	ZUSAMMENTRAGMASCHINEN	T	873	913	1 204	32 280	33 820	44 707
3261 47	HEFT- U. KLEBEHEFTMASCHINEN	T	1 456	1 907	1 560	54 240	63 157	56 598
3261 48	ANDERE MASCHINEN FUER DIE BUCHBINDEREI	T	.A	.A	.A	.A	.A	.A
	ANDERE PAPIERVERARBEITUNGSMA- SCHINEN	T	.A	.A	.A	.A	.A	.A
3261 53	MASCHINEN FUER DIE HERST. VON BRIEFUMSCHLAEGEN, PAPIERTUE- TEN, -BEUTELN U. SAECKEN	T	6 463	4 579	3 727	265 315	195 473	191 450
3261 54	MASCHINEN FUER DIE HERST. VON KARTONAGEN	T	1 840	1 885	1 678	69 295	73 672	72 795
3261 56	PRESSEN ZUM BLINDPRAEGEN VON WAREN AUS PAPIER U. PAPPE	T	.A	.A	.A	.A	.A	.A
3261 57	SONST. MASCHINEN U. APPARATE	T	5 859	6 349	6 825	166 797	195 040	213 492
	DRUCKEREIMASCHINEN	T						
3261 81	SIEBDRUCKMASCHINEN	T	392	422	443	47 918	48 433	51 840
3261 82	ROLLENDRUCKMASCHINEN	T	5 357	.A	.A	160 891	.A	.A
3261 83	FUER DEN HOCHDRUCK	T	6 039	7 169	7 739	249 718	310 062	324 789
3261 84	FUER DEN TIEFDRUCK	T	2 674	.A	.A	75 929	.A	.A
3261 85	BOGENDRUCKMASCHINEN	T	47 315	46 297	48 292	1 601 734	1 600 157	1 839 984
3261 87	SONST. DRUCKMASCHINEN	T	6 981	9 031	10 838	220 436	246 606	295 126
3261 89	HILFSAPP. FUER DRUCKMASCHINEN MASCHINEN U. GERAETE FUER DIE SATZ- U. REPRODUKTIONSTECHNIK	T	7 089	5 867	6 695	149 239	147 203	179 957
3261 91	FOTOSETZMASCHINEN U. FOTOSETZ- GERAETE	T	.A	432	463	.A	126 529	124 979
3261 93	REPRODUKTIONSGERAETE ZUR HERST. VON VORLAGEN FUER DIE DRUCK- FORMHERSTELLUNG	T	2 064	2 820	3 233	300 825	372 692	520 909
3261 95	MASCHINEN ZUR HERST. VON KLI- SCHEES, GALVANDS U. AE. DRUCKFORMEN	T	.A	.A	.A	.A	.A	.A
3261 99	SONST. MASCHINEN U. APPARATE	T	.A	.A	555	.A	.A	65 962
3261 01	ZUBEHOER, EINZEL- U.ERSATZTEILE FUER MASCHINEN U. APP. ZUR HERST. VON HOLZSCHLIFF, ZELL- STOFF, PAPIER U. PAPPE	T	14 255	11 320	13 478	298 937	241 152	358 333
3261 03	ZUBEHOER, EINZEL- U.ERSATZTEILE FUER PAPIERZURICHTUNGSMASCHI- NEN	T	4 298	4 906	5 125	63 581	69 716	78 056
3261 05	ZUBEHOER, EINZEL- U.ERSATZTEILE FUER PAPIERVERARBEITUNGSMA- SCHINEN	T	8 843	8 879	9 463	148 229	153 957	180 312
3261 08	ZUBEHOER, EINZEL- U.ERSATZTEILE FUER DRUCKMASCHINEN	T	29 583	28 671	32 970	430 168	423 494	479 477
3261 09	ZUBEHOER, EINZEL- U.ERSATZTEILE FUER MASCHINEN U. APP. FUER DIE SATZ- U. REPRODUKTIONSTECHNIK	T	826	947	1 041	63 944	82 080	86 239
3261	INSGESAMT	T	207 605	204 900	220 346	5 765 850	5 992 284	6 768 065
	WAREN- U. LEISTUNGSAUTOMATEN							
	WARENAUTOMATEN							
3263 11	FUER TABAKWAREN	T	5 143	4 161	3 937	78 869	60 289	57 164
3263 13	FUER NICHT ABGEFUELLTE GETRAE- NKE	T	1 375	1 166	1 091	23 141	22 715	25 368

11 PRODUKTION NACH GUETERARTEN UND GUETERKLASSEN

MELDE- NR	ERZEUGNIS	EINHEIT	M E N G E			W E R T I N 1000 DM		
			1982	1983	1984	1982	1983	1984
FUER ANDERE ERZEUGNISSE								
3263 16	GEFACH- U. FALLKLAPPENAUTO- MATEN	T	113	.A	132	8 247	.A	9 618
3263 17	WARENAUTOMATEN SONST. ART	T	1 221	.A	1 067	39 737	.A	43 281
3263 40	UNTERHALTUNGS- U. SPIELAUTOMATEN	T	4 827	4 789	5 311	335 448	301 551	303 002
3263 60	LEISTUNGSAUTOMATEN	T	62	60	59	3 130	3 263	2 986
3263 09	ZUBEHOER, EINZEL- U. ERSATZTEILE	T	2 420	1 462	1 463	70 135	42 525	51 681
3263	INSGESAMT	T	15 161	12 779	13 060	558 707	470 051	493 099
GROSS- U. SCHNELLWAAGEN								
FAHRZEUGWAAGEN (GLEIS- U. STRAS- SENFAHRZEUGWAAGEN)								
3264 12	MECHANISCH	T	1 359	1 012	856			
		ST	232	189	337	7 215	5 445	6 386
3264 15	ELEKTROMECHANISCH	T	2 964	3 364	2 720			
		ST	437	473	419	18 676	22 199	22 503
WAAGEN FUER STETIGFOERDERER								
3264 31	MECHANISCH	T	1 099	808	713			
		ST	7 569	5 897	4 804	24 332	13 387	21 610
3264 35	ELEKTROMECHANISCH	T	766	375	412			
		ST	716	509	579	27 329	19 650	21 877
SELBSTTAETIGE WAAGEN ZUM WIEGEN U. ABWIEGEN								
3264 42	BIS 10 KG WIEGEFAEHIGKEIT	T	638	403	292			
		ST	1 841	1 019	507	29 886	17 139	5 921
3264 44	UEBER 10 KG WIEGEFAEHIGKEIT MECHANISCH	T	3 079	1 583	1 374			
		ST	1 449	1 454	1 824	50 398	66 565	72 988
3264 46	ELEKTROMECHANISCH	T	329	325	304			
		ST	663	760	385	13 766	14 031	13 596
PLATTFORMWAAGEN (OHNE FAHRZEUG- WAAGEN)								
HANDBEDIENT								
3264 71	DEZIMAL-, LAUFGEWICHTSWAAGEN	T	634	687	.A			
		ST	15 146	16 137	.A	7 531	8 596	.A
SELBSTANZEIGEND (AUCH DURCH ZUSCHALTUNG)								
LADENTISCHWAAGEN, GEWICHTS- U. PREISANZEIGEND								
3264 72	MECHANISCH	T	.A	.A	.A			
		ST	.A	.A	.A	.A	.A	.A
3264 73	ELEKTROMECHANISCH MIT DRUCKWERK	T	397	409	547			
		ST	15 152	18 025	31 394	137 160	159 219	170 409
3264 74	OHNE DRUCKWERK	T	.A	.A	317			
		ST	.A	.A	20 694	.A	.A	62 744
3264 75	WAAGEN AB 500 G HOECHSTLAST ZUR ERMITTLUNG VON BEFOER- DERUNGSSENTGELTEN	T	253	436	425			
		ST	2 512	5 580	5 621	5 566	7 307	5 779
SONST. SELBSTANZEIGENDE PLATTFORMWAAGEN								
3264 77	MECHANISCH	T	1 183	997	955			
		ST	14 187	11 210	12 451	41 475	45 330	50 242
3264 79	ELEKTROMECHANISCH	T	592	663	759			
		ST	1 627	2 176	2 236	22 460	27 689	29 391
BEHAELTERWAAGEN U. GEMENGEWIEGE- EINRICHTUNGEN								
3264 82	MECHANISCH	T	1 332	1 202	785			
		ST	3 544	2 457	1 915	36 938	30 927	19 832
3264 86	ELEKTROMECHANISCH	T	991	921	1 120			
		ST	2 450	3 220	4 291	34 979	33 902	40 537
3264 91	ANDERE WAAGEN HANDBEDIENDE U. SELBSTTAETIGE AUSWIEGEVORRICHTUNGEN FUER WAAGEN, A.N.G.	T	430	296	277			
		ST	4 546	3 117	2 614	13 496	11 315	11 721
3264 92	VERGLEICHS- U. SORTIERWAAGEN	T	504	96	103			
		ST	947	991	929	9 850	13 610	15 238
3264 93	ZAEHLWAAGEN	T	.A	18	.A			
		ST	.A	229	.A	.A	857	.A
3264 98	SONST. WAAGEN	T	1 646	1 425	.A			
		ST	4 890	4 587	.A	74 686	55 705	.A
3264 09	ZUBEHOER, EINZEL- U. ERSATZTEILE	T	3 517	3 354	4 646	74 037	79 389	79 974
3264	INSGESAMT	T	22 121	18 704	18 692			
		ST	100 893	97 747	120 030	708 011	699 687	718 108
TEXTILMASCHINEN								
VORBEREITUNGS- U. HILFSMASCHINEN FUER DIE SPINNEREI								
VORBEREITUNGSMASCHINEN								
3265 11	FUER KAMMGARN	T	1 495	.A	.A	23 031	.A	.A
3265 12	FUER STREICHGARN	T	1 126	.A	.A	17 085	.A	.A
3265 13	FUER BAUMWOLLE	T	9 939	8 779	11 624	133 437	129 796	174 862
3265 15	FUER BAST- U.A. FASERN (EINSCHL. ZUPF- U.KREMPELMA- SCHINEN F. POLSTERMATERIAL), SOWIE HILFSMASCHINEN FUER DIE SPINNEREI	T	837	1 185	2 256	16 543	19 011	32 350
SPINNMASCHINEN								
3265 21	DUESENSPINN- U.NACHBEHANDLUNGS- MASCHINEN FUER ZELLULOSISCHE U. SYNTHETISCHE FASERN U. FAE- DEN	T	11 224	13 479	22 683	305 873	311 074	471 661
3265 25	SONST. SPINNMASCHINEN	T	18 673	21 894	41 672	283 574	362 779	707 078
3265 30	ZWIRNEREI- U. SEILEREI MASCHINEN	T	5 437	7 407	11 229	95 670	128 393	171 229

11 PRODUKTION NACH GUETERARTEN UND GUETERKLASSEN

MELDE- NR	ERZEUGNIS	EINHEIT	M E N G E			W E R T I N 1000 DM		
			1982	1983	1984	1982	1983	1984
VORBEREITUNGS- U. HILFSMASCHINEN								
FUER DIE WEBEREI								
3265 41	SPUL-, HASPEL- U. WICKELMA- SCHINEN	T	7 448	8 593	10 642	206 991	230 352	296 403
3265 44	SCHAER-, ZETTEL- U. SCHLICHT- MASCHINEN	T	1 789	2 048	1 993	37 911	42 700	43 044
3265 48	FACHBILDEMASCHINEN (EINSCHL. HILFSMASCHINEN HIERZU)	T	3 190	4 005	6 136	52 428	62 354	82 141
3265 49	HILFSMASCHINEN FUER DIE WEBEREI	T	570	706	762	18 672	20 656	41 449
3265 50	WEBMASCHINEN	T	6 876	6 791	6 924	153 437	163 152	170 218
		ST	1 766	1 873	1 889			
TEXTILVEREDLUNGS-, FILZ- U. HUT- HERSTELLUNGSMASCHINEN								
3265 62	BLEICHEREI- U. FAERBEREIMA- SCHINEN U.- APPARATE	T	11 661	10 708	12 566	253 760	222 907	265 085
3265 65	APPRETURMASCHINEN FUER GARNE, GEWEBE, GEWIRKE U. A.E., MERCE- RISIERMASCHINEN U. PRESSEN	T	2 208	2 563	2 929	63 026	71 793	79 124
3265 67	KALANDER	T	1 171	.A	2 164	30 445	.A	47 622
3265 71	DRUCKEREIMASCHINEN	T	520	.A	404	8 555	.A	5 805
3265 75	RAUH-, SCHER- U. GEWEBEREINI- GUNGSMASCHINEN	T	1 016	808	872	23 052	26 416	25 288
3265 76	WARENSCHAUMASCHINEN U. MASCHI- NEN FUER AUFMACHUNG	T	1 034	1 247	1 164	21 045	24 220	23 976
3265 78	FILZ- U. HUTHERSTELLUNGSMASCHI- NEN, SONST. TEXTILVEREDLUNGS- MASCHINEN	T	2 769	2 430	3 385	58 478	53 349	73 974
STRICK- U. WIRKMASCHINEN, NETZ-, TUELL-, SPITZEN-, GARDINEN- U. STICKMASCHINEN								
3265 81	SPULMASCHINEN, SCHAER- U. ZET- TELMASCHINEN	T	1 090	1 283	1 369	22 989	25 149	34 134
3265 82	RUNDSTRICKMASCHINEN (ZYLINDER- DURCHMESSER BIS 165 MM)	T	1 562	1 887	120	22 495	22 801	10 261
		ST	271	304	298			
3265 85	RUNDSTRICK- U. RUNDWIRKMASCHI- NEN (ZYLINDERDURCHMESSER UEB. 165 MM), MILANESEMASCHINEN	T	4 488	4 585	5 412	143 353	146 896	177 398
3265 86	FLACHKULIERWIRKMASCHINEN (COTTONMASCHINEN), FLACHKET- TENWIRK- U. RASCHELMASCHINEN	T	7 581	8 111	9 294	128 924	142 192	161 198
3265 88	FLACHSTRICKMASCHINEN	T	2 644	2 376	3 006	186 311	180 364	230 235
		ST	2 274	1 942	2 225			
3265 89	NETZ-, TUELL-, SPITZEN-, STICK-, FLECHT-, KLOEPPEL-, BANDWEB-, POSAMENTIER- U. A.E. MASCHINEN	T	4 345	3 169	1 377	90 579	62 985	29 023
3265 09	EINZEL- U. ERSATZTEILE	T	21 960	20 979	26 507	470 318	498 911	625 907
3265	INSGESAMT	T	132 654	139 700	189 201	2 867 982	3 028 918	4 020 410
ZUBEHOERTEILE FUER TEXTIL- MASCHINEN								
SPINNEREIMASCHINEN-ZUBEHOER								
3266 11	SPINDELN U. SPINDELTEILE	T	3 051	2 872	3 261	77 488	77 371	93 215
3266 12	RINGLAEUFER U. RINGE	T	499	.A	.A	21 414	.A	.A
3266 16	SONST. ZUBEHOER FUER SPINNMA- SCHINEN	T	4 889	4 402	5 294	96 031	91 425	134 276
3266 18	ZUBEHOER FUER AUFBEREITUNGS-, VORBEREITUNGS- U. HILFSMA- SCHINEN FUER DIE SPINNEREI	T	1 623	.A	.A	44 357	.A	.A
3266 21	WEBEREIMASCHINEN-ZUBEHOER							
3266 21	WEBGESCHIRRE, WEBELITZEN, WEBEBLAETTER U. EXPANSIONS- KAEMME	T	2 281	1 509	1 635	24 689	19 230	24 210
3266 29	SONST. ZUBEHOERTEILE	T	5 686	6 241	6 511	77 770	82 681	88 790
3266 30	TEXTILVEREDLUNGSMASCHINEN- ZUBEHOER	T	2 127	2 155	2 509	46 964	47 486	53 093
3266 40	WIRK- U. STRICKMASCHINEN- ZUBEHOER	T	.A	.A	.A	.A	.A	.A
3266 50	FLECHT-, KLOEPPEL-, POSAMEN- TIERMASCHINEN- U. BANDWEBMA- SCHINEN-ZUBEHOER	T	.A	.A	.A	.A	.A	.A
3266	INSGESAMT	T	22 968	22 717	26 106	642 492	620 768	741 655
NAEHMASCHINEN								
HAUSHALTSNAEHMASCHINEN (NUR OBERTEILE)								
3267 10		T	.A	.A	.A	.A	.A	.A
		ST	.A	.A	.A	.A	.A	.A
INDUSTRIE- U. ANDERE NAEHMASCHI- NEN (NUR OBERTEILE)								
STIEPPSTICHNAEHMASCHINEN								
3267 21	MIT HORIZONTALER GREIFERWELLE	T	1 098	1 122	1 112			
		ST	27 715	28 794	28 782	75 724	85 736	80 139
3267 23	MIT VERTIKALER GREIFERWELLE	T	934	1 032	1 115			
		ST	22 766	25 328	26 473	71 596	88 368	105 042
3267 29	SONST. ART	T	783	617	531			
		ST	24 811	16 783	11 228	31 495	26 649	21 780
3267 34	KETTENSTICHNAEHMASCHINEN LINIENNAHTNAEHMASCHINEN (AUCH ZICK-ZACK-NAEHMASCHI- NEN)	T	205	205	240			
		ST	4 975	6 438	7 326	21 160	25 634	28 903
3267 36	UEBERDECKNAHT-, UEBERWEND- LING- U. SICHERHEITNAHT- NAEHMASCHINEN	T	187	177	225			
		ST	3 959	4 147	4 613	18 528	22 085	29 893
3267 38	SONST. KETTENSTICHNAEHMASCHI- NEN	T	79	105	114			
		ST	1 956	2 181	3 635	6 009	8 050	10 550

11 PRODUKTION NACH GÜTERARTEN UND GÜTERKLASSEN

MELDE- NR	ERZEUGNIS	EINHEIT	M E N G E			W E R T I N 1000 DM		
			1982	1983	1984	1982	1983	1984
3267 43	NAEHAUTOMATEN STICHGRUPPEN-NAEHAUTOMATEN	T ST	454 11 809	337 7 605	352 5 520			
3267 46	MIT AUTOMATISCHER NAEHGUT- FUEHRUNG MIT SELBST HERGESTELTEM OBERTEIL	T ST	738 1 279	851 1 427	971 1 681	47 947	55 262	67 744
3267 47	ZUR AUFNAHME EINES BEZOGENEN OBERTEILS VORGESEHEN	T ST	83 593	91 683	94 825	12 588	11 683	11 756
3267 48	STICKAUTOMATEN	T ST	.A .A	.A .A	.A .A	.A	.A	.A
3267 50	MASCHINEN FUER VERWANDTE GEBIETE DER NAEHMASCHINENINDUSTRIE	T ST	921 1 187	704 1 312	774 1 407	22 227	26 040	39 172
3267 60	ZUSCHNEIDE- U. STOFFLEGEMASCHI- NEN	T ST	807 14 648	1 031 9 868	1 339 11 702	45 673	45 883	56 750
3267 91	ZUSATZEINRICHTUNGEN UNTERGESTELLTE FUER NAEHMASCHI- NEN	T ST	610 26 686	595 27 891	577 26 278	5 247	5 434	5 578
3267 99	SONST. ZUSATZEINRICHTUNGEN	T ST	155 12 441	170 9 931	207 11 758	13 338	14 617	21 485
3267 09	EINZEL- U. ERSATZTEILE	T	5 279	4 892	4 543	200 574	207 517	218 897
3267	INSGESAMT	T ST	16 119 444 613	15 338 403 851	15 339 374 152	740 303	766 596	854 802
3268 11	WAESCHEREI- U. VERWANDTE MASCHI- NEN FUER GEWERBLICHE ZWECKE DURCHLAUFWASCHMASCHINEN	T ST	889 133	998 114	1 070 175	28 082	22 987	25 401
3268 14	WASCHSCHLEUDERMASCHINEN AB 70 L INHALT	T ST	752 586	789 920	1 296 2 780	17 983	19 331	33 800
3268 19	SONST. WASCHMASCHINEN AB 70 L INHALT	T ST	1 734 6 346	1 134 3 764	531 2 268	42 261	32 021	15 982
3268 22	WAESCHESCHLEUDERN MIT EINEM FUELLGEWICHT UEBER 6 KG TROK- KENWAESCHE	T ST	214 1 640	186 1 487	.A .A	4 472	3 980	.A
3268 26	ENTWAESSERUNGSPRESSEN FUER WAESCHE	T ST	1 510 240	1 278 212	.A .A	18 954	17 818	.A
3268 31	WAESCHEMANGELN BIS 450 MM WALZENDURCHMESSER	T ST	940 2 542	986 2 594	941 2 548	15 208	16 644	16 609
3268 35	UEBER 450 MM WALZENDURCHMESSER	T ST	1 028 187	1 207 195	1 777 284	17 655	19 283	22 882
3268 42	DAMPFGERAETE U. FORMER	T ST	342 421	197 306	204 298	14 414	8 871	10 596
3268 43	BUEGELPRESSEN U. -MASCHINEN	T ST	1 248 16 588	1 404 19 774	1 613 19 839	33 452	35 067	35 308
3268 60	ANLAGEN U. APPARATE FUER DIE CHEMISCHE REINIGUNG	T	3 146	3 534	3 791	77 556	99 361	97 746
3268 70	FALTMASCHINEN U. -TISCHE FUER FLACHE U. NICHTFLACHE TEILE, MANGELVORBEREITUNGSMASCHINEN	T	396	373	346	12 357	12 831	12 558
3268 90	SONST. WAESCHEREI- U. VERWANDTE MASCHINEN	T	1 064	505	606	14 213	9 399	9 597
3268 09	ZUBEHOER, EINZEL- U. ERSATZTEILE	T	1 044	1 175	1 591	33 697	42 780	47 130
3268	INSGESAMT	T ST	14 308 .	13 765 .	14 951 .	330 304	340 373	346 535
3269 10	MASCHINEN FUER DIE LEDER-, SCHUH- U. LEDERWARENHERSTELLUNG LEDERHERSTELLUNGSMASCHINEN	T	1 469	1 321	1 805	30 989	29 336	39 487
3269 21	SCHUHERSTELLUNGSMASCHINEN MASCHINEN FUER MODELL- U. SCHAFTHERSTELLUNG, BODENVER- ARBEITUNG U. ABSATZBAU	T	1 478	1 644	2 032	20 302	22 551	24 300
3269 25	MASCHINEN FUER ZWICKEREI, BODENBEFESTIGUNG	T	2 123	2 476	2 169	42 344	47 401	50 643
3269 27	SONST. SCHUHERSTELLUNGSMA- SCHINEN	T	1 831	1 852	1 877	37 471	37 975	36 726
3269 30	SCHUHWINSTANDSETZUNGSMASCHINEN	T	687	723	657	14 158	15 797	15 682
3269 90	LEDERWARENHERSTELLUNGS-, FELL- U. PELZZURICHTMASCHINEN	T	509	443	457	9 044	8 646	7 578
3269 01	ZUBEHOER, EINZEL- U. ERSATZ- TEILE FUER LEDERHERSTELLUNGS- MASCHINEN	T	730	610	463	15 455	11 717	9 592
3269 02	ZUBEHOER, EINZEL- U. ERSATZ- TEILE FUER SCHUHERSTELLUNGS- U. -INSTANDSETZUNGSMASCHINEN	T	1 527	1 778	2 091	29 762	32 553	36 760
3269 09	ZUBEHOER, EINZEL- U. ERSATZ- TEILE FUER LEDERWARENHERSTEL- LUNGS-, FELL- U. PELZZURICHT- MASCHINEN	T	669	554	189	7 265	7 101	6 729
3269	INSGESAMT	T ST	11 023 .	11 402 .	11 740 .	206 790	213 077	227 497
3271 10	FEUERWEHRGERAETE AUFBAUTEN FUER KRAFTFAHRGROSS- GERAETE	T ST	5 956 1 552	5 853 1 393	5 886 1 391	109 535	100 516	104 981
3271 21	TRAGKRAFTSPRITZEN	T ST	279 1 990	.A .A	.A .A	14 699	.A	.A
3271 25	TRANSPORTWAGEN FUER TRAGKRAFT- SPRITZEN	T ST	1 369 3 494	.A .A	.A .A	9 428	.A	.A

11 PRODUKTION NACH GÜTERARTEN UND GÜTERKLASSEN

MELDE-NR	ERZEUGNIS	EINHEIT	MENGE			WERT IN 1000 DM		
			1982	1983	1984	1982	1983	1984
3276 15	ZAHNSTANGEN, KEILWELLEN U. GEWINDESPINDELN	T	3 349	3 973	4 587	75 846	71 202	85 072
3276 19	KETTENRAEDER	T	8 278	7 631	6 780	57 170	55 835	57 234
	GETRIEBE FUER STATIONAERE ZWECKE							
	ZAHNRADGETRIEBE							
3276 31	STIRNRADGETRIEBE	T	25 663	21 310	22 541	381 712	329 882	355 463
3276 32	TURBOGETRIEBE, AUCH TURBOPLANETENGETRIEBE (UEBER 3000 U/MIN GEMESSEN AN DER SCHNELL-LAUFENDEN WELLE)	T	809	761	575	31 776	25 220	21 692
3276 33	KEGELRAD- U. KEGELSTIRNRADGETRIEBE	T	10 139	9 086	7 081	196 129	196 058	157 764
3276 34	LASTSCHALTGETRIEBE	T	70	58	70	4 174	3 860	4 829
3276 35	SCHNECKENGETRIEBE	T	10 463	8 996	9 934	146 333	140 207	157 835
3276 37	PLANETENGETRIEBE	T	7 046	6 168	6 518	127 400	119 544	129 153
3276 38	MOTORGETRIEBE (GETRIEBE ZUM ANFLANSCHEN AN MOTOREN)	T	9 497	9 907	11 729	173 323	182 334	203 130
3276 07	EINZEL- U. ERSATZTEILE	T	4 839	3 179	3 271	81 039	59 100	57 327
	GETRIEBE FUER DEN ANTRIEB VON FAHRZEUGEN							
	ZAHNRADGETRIEBE							
3276 51	FUER LANDMASCHINEN	T	27 639	33 756	36 132	309 717	376 722	403 595
3276 53	FUER SCHIENENFAHRZEUGE	T	1 676	2 145	753	27 900	57 249	21 316
	FUER WASSERFAHRZEUGE							
3276 55	UNTERSATZUNGSGETRIEBE	T	4 540	3 431	2 360	121 013	98 153	63 913
3276 56	WENDEGETRIEBE	T	4 735	3 892	3 773	95 069	86 904	79 322
3276 58	FUER SELBSTFAHRENDE GERAETE							
	FUER DIE BAUWIRTSCHAFT	T	20 164	19 695	20 183	254 036	248 472	260 558
3276 59	FUER SONST. FAHRZEUGE	T	8 162	10 690	9 577	103 823	136 849	128 649
3276 08	EINZEL- U. ERSATZTEILE	T	12 190	11 551	11 994	154 390	131 909	140 324
	STUFENLOS EINSTELLBARE GETRIEBE							
	FUER STATIONAERE ZWECKE U. FUER DEN ANTRIEB VON FAHRZEUGEN							
	MECHANISCHE	T	8 705	8 828	10 423	222 370	228 719	279 484
3276 71	HYDROSTATISCHE	T	467	453	457	18 290	18 377	19 636
3276 74	HYDRODYNAMISCHE	T	4 318	4 057	3 409	192 203	207 366	183 818
3276 77	EINZEL- U. ERSATZTEILE	T	1 375	1 276	1 301	98 160	95 459	101 652
3276 09	UNGLEICHFOERMIG UEBERSATZENDE							
3276 80	GETRIEBE							
3276	INSGESAMT	T	218 949	212 233	212 117	3 387 041	3 355 742	3 387 513
	WAEHLZLAGER							
3277 20	KUGELLAGER	T	40 949	38 261	43 595	1 095 302	1 023 677	1 146 243
3277 30	KEGELROLLENLAGER	T	26 679	23 524	28 493	507 687	459 181	554 313
3277 40	SONST. WAEHLZLAGER	T	52 351	48 441	52 955	1 414 294	1 358 339	1 512 689
3277 90	GEHAEUSE U. GEHAEUSETEILE FUER WAEHLZLAGER	T	9 683	6 702	8 927	63 051	57 808	80 390
3277 09	EINZEL- U. ERSATZTEILE	T	23 823	19 392	23 358	302 473	285 025	361 891
3277	INSGESAMT	T	153 486	136 320	157 328	3 382 807	3 184 030	3 655 525
	GLEITLAGER, KUPPLUNGEN U. SONST. ANTRIEBSELEMENTE							
	KUPPLUNGEN							
3278 41	FESTE KUPPLUNGEN	T	592	1 361	1 016	16 541	52 621	37 488
3278 42	FREIBEWEGLICHE KUPPLUNGEN	T	1 227	1 505	1 343	30 562	29 974	27 264
3278 43	GELENKWELLEN U. GELENKKUPPLUNGEN	T	9 623	9 119	9 919	122 198	120 899	132 473
3278 44	DREHELASTISCHE KUPPLUNGEN	T	10 764	8 742	8 981	133 477	106 036	105 792
3278 45	REIBUNGSKUPPLUNGEN	T	5 581	5 527	4 317	126 643	111 067	110 086
3278 46	MAGNETKUPPLUNGEN	T	5 046	5 084	5 656	109 819	119 899	135 713
3278 47	FLUESSIGKEITSKUPPLUNGEN	T	806	682	639	27 524	23 115	22 536
3278 48	UEBERHOLUNGSKUPPLUNGEN	T	2 257	2 226	2 491	65 656	62 969	66 547
3278 08	ZUBEHOER, EINZEL- U. ERSATZTEILE	T	1 855	1 788	2 713	51 764	58 226	75 143
	GLEITLAGER U.A. ANTR. ELEMENTE							
3278 61	FUER DEN MOTORENBAU	T	914	838	903	47 191	45 441	46 763
3278 63	FUER DEN UEBRIGEN MASCHINENBAU	T	4 206	3 493	3 667	86 143	77 768	81 988
3278 65	GELENKLAGER, -KOEPFER	T	1 638	1 485	1 858	53 377	54 797	67 849
3278 67	WELLEN (AUCH FORMWELLEN)	T	1 834	2 518	3 166	26 557	42 508	46 114
3278 69	FLACH- U. KEILRIEMENANTRIEBE							
	SOWIE SONST. ZUGORGANANTRIEBE	T	6 279	6 125	6 265	39 842	41 180	41 537
3278 06	ZUBEHOER, EINZEL- U. ERSATZTEILE	T	1 539	1 204	2 773	20 434	18 222	27 578
	STAHLGELENKKETTEN							
3278 80	FUER FAHRRADER U. MOPEDS	T	2 247	2 239	2 151	15 444	15 518	15 118
	FUER ANDERE ZWECKE							
3278 91	ROLLEN- U. HUELSENKETTEN BIS 19,05 MM TEILUNG	T	11 136	10 952	12 466	84 612	84 868	94 956
3278 92	ROLLEN- U. HUELSENKETTEN UEBER 19,05 MM TEILUNG	T	11 866	9 273	11 047	90 474	66 596	73 980
3278 97	BUCHSEN U. FOERDERKETTEN	T	11 888	11 351	10 837	87 263	88 140	76 974
3278 99	SONST. STAHLGELENKKETTEN	T	4 141	3 657	4 946	28 688	24 471	35 746
3278	INSGESAMT	T	95 441	89 170	97 153	1 264 209	1 244 315	1 321 645
	ANDERE MASCHINENBAUERZEUGNISSE							
	BRENNER U. FEUERUNGEN							
3279 11	FUER FESTE BRENNSTOFFE	T	.A	.A	169			
		ST	.A	.A	49	.A	.A	5 448
3279 14	FUER FLUESSIGE BRENNSTOFFE (BRENNER, EINSCHL. MOTOR, PUMPE, STEUERGER. U. GEBLAESE)	T	9 310	8 992	8 715			
		ST	425 134	435 313	432 807	286 207	307 175	319 473
3279 17	FUER GASFOERMIGE BRENNSTOFFE (BRENNER, EINSCHL. REGULIERBARE, STEUER- U. SICHERUNGSGERAETE, MIT ODER OHNE GEBLAESE)	T	2 225	2 572	2 513			
		ST	51 235	60 188	67 320	76 542	90 924	104 925
3279 18	FUER FLUESSIGE ODER GASFOERMIGE BRENNSTOFFE (KOMBINIERTES OEL-/GASBRENNER)	T	.A	.A	771			
		ST	.A	.A	2 962	.A	.A	28 705

11 PRODUKTION NACH GUETERARTEN UND GUETERKLASSEN

MELDE- NR	ERZEUGNIS	EINHEIT	M E N G E			W E R T I N 1000 DM		
			1982	1983	1984	1982	1983	1984
3279 20	FAHRZEUGWASCHANLAGEN	T	5 189	5 681	6 644			
	BODENREINIGUNGSMASCHINEN FUER GEWERBLICHE ZWECKE	ST	1 722	1 833	2 062	99 667	109 344	118 757
3279 31	KEHRMASCHINEN	T	.A	.A	947			
		ST	.A	.A	711 418	.A	.A	35 475
3279 34	SPRUEHEXTRAKTIONSMASCHINEN	T	.A	.A	.A			
		ST	.A	.A	.A	.A	.A	.A
3279 37	SCHEUERSAUGMASCHINEN	T	.A	.A	.A	.A	.A	.A
		ST	.A	.A	.A	.A	.A	.A
3279 51	ANDERE MASCHINEN U. APPARATE MANIPULATOREN, AUTOM. MATERIAL- U. WERKSTUECKZUFUHR- U. -ENT- NAHMEEINRICHTUNGEN	T	4 038	3 608	4 908			
		ST	2 639	5 476	5 778	170 723	220 854	280 760
3279 53	MONTAGEMASCHINEN U. -AUTOMATEN	T	2 293	3 082	3 341			
		ST	6 710	10 030	13 583	112 083	142 550	160 774
3279 55	HYDRAULISCHE AGGREGATE U. VEN- TILSTEUERUNGEN	T	205	148	67			
		ST	5 959	4 724	7 057	7 786	4 792	3 423
3279 59	SONST. MASCHINEN U. APP., A.N.G.	T	56 025	43 934	46 109	609 530	508 023	576 794
3279 80	ZUBEHOER, EINZEL- U. ERSATZ- TEILE	T	58 748	61 907	59 195	600 122	590 615	571 025
3279 91	MASCHINENTEILE, A.N.G.	T						
	METALLSTOPFBUCHSENPACKUNGEN U. -DICHTUNGSRINGE	T	2 499	2 767	3 923	132 890	145 671	176 297
3279 95	SCHIFFSPROPPELLER, PROPPELLER- FLUEGEL U. VERSTELLPROPPELLER	T	6 457	7 157	4 064	171 502	189 023	103 600
3279 99	STOSSDAEMPFER FUER MASCHINEN, FLIEHKRAFTREGLER U. SONST.	T	14 525	12 075	12 025	133 945	119 546	134 830
	MASCHINENTEILE, A.N.G.	T	14 525	12 075	12 025	133 945	119 546	134 830
3279	INSGESAMT	T	163 179	153 954	154 199			
		T				2 475 249	2 503 432	2 644 207
	REPARATUREN							
3295 17	AN HOLZBE- U. -VERARBEITUNGSMA- SCHINEN	21 373	21 236	25 110
3295 20	AN NICHELEKTRISCHEN KRAFTMA- SCHINEN	245 162	224 219	225 780
3295 33	AN GEWERBLICHEN KUEHLMOEBELN U. -GERAETEN, KAELTENMASCHINEN U. -ANLAGEN, WAERMEPUMPEN	22 383	22 844	44 084
3295 35	AN BAU- BAUSTOFF-, KERAMIK- U. GLASMASCHINEN	156 856	140 519	133 952
3295 49	AN LANDMASCHINEN, MILCHWIRT- SCHAFTLICHEN MASCHINEN U. ACKERSCHLEPPERN	64 337	77 247	59 761
3295 65	AN TEXTIL- U. NAEMMASCHINEN	9 252	5 390	6 029
3295 80	AN SONST. MASCHINENBAUERZEUGN.	1 771 285	1 873 228	2 064 885
3295	INSGESAMT	2 290 648	2 364 683	2 559 602
3296 00	LOHNVEREDLUNGSARBEITEN AN MASCHI- NENBAUERZEUGNISSEN	324 995	323 492	384 866
	MONTAGEN							
3297 20	VON NICHELEKTRISCHEN KRAFT- MASCHINEN	295 856	354 425	327 937
3297 55	VON HEBEZEUGEN U. FOERDERMITTELN	313 156	307 956	311 739
3297 90	VON SONST. MASCHINENBAUERZEUG- NISSEN	2 223 190	2 262 695	2 356 436
3297	INSGESAMT	2 832 202	2 925 076	2 996 112
3298 00	DEMONTAGEN U. ABWRACKUNG VON MA- SCHINENBAUERZEUGNISSEN	2 405	4 749	1 083
	STRASSENFAHRZEUGE							
	(OHNE ACKERSCHLEPPER)							
	PERSONENKRAFTWAGEN (AUCH DREIRAE- DRIG) U. KLEINOMNIBUSSE (BIS 9 SITZPLAETZE), EINSCHL. FAHR- GESTELLE MIT MOTOR							
3311 10	MIT EINEM HUBRAUM BIS 1,0 L	ST	.A	.A	.A	.A	.A	.A
3311 20	MIT EINEM HUBRAUM UEBER 1,0 BIS 1,5 L	ST	.A	.A	.A	.A	.A	.A
3311 30	MIT EINEM HUBRAUM UEBER 1,5 BIS 2,0 L	ST	1 711 515	1 835 323	1 980 615	23 061 069	27 331 283	31 293 989
3311 40	MIT EINEM HUBRAUM UEBER 2,0 BIS 3,0 L	ST	555 515	570 984	550 370	14 103 299	15 780 885	15 815 057
3311 70	MIT EINEM HUBRAUM UEBER 3,0 L	ST	80 500	97 475	109 737	4 040 423	5 382 839	6 649 920
3311	INSGESAMT	ST	3 504 042	3 567 673	3 505 464	52 718 134	59 381 778	62 932 742
	KOMBINATIONSKRAFTWAGEN (MEHR- ZWECKWAGEN) (AUCH DREIRAE DRIG), EINSCHL. FAHRGESTELLE MIT MOTOR							
3312 50	MIT EINEM HUBRAUM BIS 1,5 L	ST	55 895	.A	.A	590 181	.A	.A
3312 60	MIT EINEM HUBRAUM UEBER 1,5 BIS 2,0 L	ST	157 620	.A	.A	2 110 096	.A	.A
3312 80	MIT EINEM HUBRAUM UEBER 2,0 L	ST	53 250	.A	.A	1 364 728	.A	.A
3312	INSGESAMT	ST	266 765	307 330	277 612	4 065 005	4 921 948	4 654 090
	LIEFER- U. LASTKRAFTWAGEN (AUCH DREIRAE DRIG), EINSCHL. FAHR- GESTELLE MIT MOTOR							
3313 10	BIS 4,0 T ZULAESSIGES GESAMT- GEWICHT	ST	117 877	131 910	126 086	2 084 440	2 320 438	2 338 954

11 PRODUKTION NACH QUETERARTEN UND QUETERKLASSEN

MELDE- NR	ERZEUGNIS	EINHEIT	M E N G E			W E R T I N 1000 DM		
			1982	1983	1984	1982	1983	1984
3313 20	UEBER 4,0 BIS 6,0 T ZULAESSIGES GESAMTGEWICHT	ST	20 889	22 222	19 147	674 568	708 212	612 162
3313 30	UEBER 6,0 BIS 10,0 T ZULAESSI- GES GESAMTGEWICHT	ST	37 011	40 748	30 802	1 711 504	1 901 336	1 479 073
3313 50	UEBER 10,0 BIS 12,0 T ZULAESSI- GES GESAMTGEWICHT	ST	10 760	8 037	9 754	599 871	447 482	553 803
3313 70	UEBER 12,0 BIS 15,0 T ZULAESSI- GES GESAMTGEWICHT	ST	9 294	6 416	6 858	749 832	469 455	529 709
3313 90	UEBER 15,0 T ZULAESSIGES GESAMTGEWICHT	ST	59 723	47 853	32 719	6 762 651	5 535 162	3 850 567
3313	INSGESAMT	ST	255 554	257 186	225 366	12 582 866	11 382 085	9 364 268
	LASTKRAFTWAGEN MIT SPEZIALAUFBAU- TEN, EINSCHL. FAHRGESTELLE MIT MOTOR							
	KOMMUNALFAHRZEUGE							
3314 11	FEUERWEHRFAHRZEUGE	ST	960	1 058	1 269	112 705	87 058	125 718
3314 19	SONST. KOMMUNALFAHRZEUGE	ST	.A	.A	.A	.A	.A	.A
3314 30	MOTORCARAVANS BIS 6,0 T ZULAESSIGES GESAMTGEWICHT	ST	7 028	8 314	8 747	122 031	160 850	177 421
	ANDERE LASTKRAFTWAGEN MIT SPE- ZIALAUFBAUTEN, HAUPTS. NICHT ZU BEFOERDERUNGZWECKEN							
3314 91	BIS 6,0 T ZULAESSIGES GESAMTGEWICHT	ST	.A	-	-	.A	-	-
3314 95	UEBER 6,0 T ZULAESSIGES GE- SAMTGEWICHT (AUCH MOTOR- CARAVANS)	ST	.A	.A	.A	.A	.A	.A
3314	INSGESAMT	ST	10 534	11 414	11 578	482 681	445 988	446 262
3315 00	OMNIBUSSE U. OBUSSE, EINSCHL. FAHRGESTELLE MIT MOTOR	ST	14 537	13 739	10 056	2 445 097	2 725 980	2 099 392
	VERBRENNUNGSMOTOREN FUER KRAFT- WAGEN							
	OTTOMOTOREN, KREISKOLBENMOTOREN FUER PERSONENKRAFTWAGEN	ST * KW *	2 771 290 184 325 008	3 418 699 257 913 963	3 289 038 242 910 813	.	.	.
	DARUNTER ZUM ABSATZ BESTIMMT	ST KW	319 840 21 897 810	522 557 45 927 938	526 940 48 767 593	430 465	872 013	971 502
3318 35	FUER LIEFER-, LAST- U. ANDERE NUTZKRAFTWAGEN	ST * KW *	45 119 2 428 218	40 809 2 400 942	36 856 2 188 982	.	.	.
	DARUNTER ZUM ABSATZ BESTIMMT	ST KW	- -	- -	- -	-	-	-
3318 51	DIESELMOTOREN FUER PERSONENKRAFTWAGEN	ST * KW *	- -	- -	- -	-	-	-
	DARUNTER ZUM ABSATZ BESTIMMT	ST KW	- -	- -	- -	-	-	-
3318 53	FUER LIEFER-, LAST- U. ANDERE NUTZKRAFTWAGEN	ST * KW *	1 077 321 70 511 989	877 099 57 243 736	917 474 61 399 688	.	.	.
	DARUNTER ZUM ABSATZ BESTIMMT	ST KW	145 288 11 617 334	117 158 10 144 995	114 641 9 689 562	981 387	901 159	871 510
3318 70	GASTURBINEN FUER KRAFTWAGEN	ST * KW *	- -	- -	- -	.	.	.
	DARUNTER ZUM ABSATZ BESTIMMT	ST KW	- -	- -	- -	-	-	-
3318	INSGESAMT	ST * KW *	3 893 730 257 265 215	4 336 607 317 558 641	4 243 368 306 499 483	.	.	.
	DARUNTER ZUM ABSATZ BESTIMMT	ST KW	465 138 33 515 144	639 715 56 072 933	641 581 58 457 155	1 411 852	1 773 172	1 643 012
3319 00	FAHRGESTELLE OHNE MOTOR FUER KRAFTWAGEN	ST	.A	.A	.A	.A	.A	.A
3321 00	SATTEL- U. SONST. STRASSENZUG- MASCHINEN, EINSCHL. MOTOREN	ST	30 134	20 866	18 660	3 750 805	2 554 586	2 380 949
3328 00	VERBRENNUNGSMOTOREN FUER ZUGMASCHINEN	ST * KW *	.A .A	.A .A	.A .A	.	.	.
	DARUNTER ZUM ABSATZ BESTIMMT	ST KW	.A .A	.A .A	.A .A	.A	.A	.A
	ZUBEHOER, EINZEL- U. ERSATZTEILE FUER KRAFTWAGEN- U. KRAFTRAD- MOTOREN							
3331 20	GLEITLAGER EINSCHL. LAGERGEH. KOLBEN, KOLBENRINGE, ZYLINDER- LAUFBUCHSEN, VENTILE U.AE.	639 647	611 995	665 610
3331 30	PUMPEN F. VERBRENNUNGSMOTOREN	2 248 437	2 196 309	2 414 557
3331 50	ANDERE MOTORENTEILE	2 485 639	2 810 247	3 383 927
3331 60	(OHNE DICHTUNGEN)	2 061 079	1 955 402	2 181 258
3331 70	DICHTUNGEN	742 280	804 836	911 513
3331	INSGESAMT	8 177 082	8 378 789	9 556 865
	RAHMEN, RAEDER U. FELGEN FUER KRAFTWAGEN							
3332 10	RAHMEN U. TRAEGER	492 114	497 157	548 571
3332 70	RAEDER, FELGEN U. NABEN	986 842	959 664	959 191
3332	INSGESAMT	1 480 956	1 456 821	1 507 762
	TRIEBWERKSTEILE U. LENKUNGEN FUER KRAFTWAGEN U. -RAEDER							
3333 10	KUPPLUNGEN	911 804	890 212	930 530
3333 20	WELLEN, Z.B. KARDANWELLEN	1 051 669	1 038 121	1 109 622
3333 30	GETRIEBE	1 729 560	1 942 760	2 062 656

11 PRODUKTION NACH GÜTERARTEN UND GÜTERKLASSEN

MELDE- NR	ERZEUGNIS	EINHEIT	M E N G E			W E R T I N 1000 DM		
			1982	1983	1984	1982	1983	1984
3333 40	ANDERE TRIEBWERKSTEILE	879 618	925 322	920 620
3333 50	LENKUNGEN	745 848	845 480	895 268
3333 09	EINZEL- U. ERSATZTEILE	1 163 736	1 283 115	1 326 011
3333	INSGESAMT	6 482 235	6 925 010	7 264 706
	KUEHLER, BREMSAGGREGATE, STOSS- DAEMPFER U. AE. TEILE FUER KRAFT- WAGEN U. -RAEDER			
3334 10	KUEHLER, KUEHLERTEILE U. KUEH- LERTRAEGER	436 499	413 824	466 185
3334 30	BREMSAGGREGATE FUER KRAFTFAHR- ZEUGE U. ANHAENGER	1 718 646	1 754 994	1 840 132
3334 60	ORGANE FUER KIPP- U. HEBEVOR- RICHTUNGEN, MECHANISCH, PNEU- MATISCH O. HYDRAULISCH	64 212	46 176	36 963
3334 70	STOSSDAEMPFER U. -TEILE	757 735	773 077	861 857
3334 90	ANHAENGER-KUPPLUNGEN	169 280	164 680	160 935
3334	INSGESAMT	3 146 372	3 152 751	3 366 073
	ANDERE KRAFTWAGEN TEILE			
3335 10	AUTOHEIZUNGEN U. -ENTLUEFTUNGEN, KLIMAAANLAGEN	585 753	610 927	663 062
3335 80	SONST. KRAFTWAGEN TEILE	3 172 558	3 265 197	3 464 514
3335	INSGESAMT	3 758 311	3 876 124	4 127 575
	KRAFTWAGENZUBEHOER			
3337 11	SICHERHEITSGURTE ALLER ART	372 577	396 523	440 864
3337 19	ANDERES KRAFTWAGENZUBEHOER FUER KAROSSERIEN, AUFBAUTEN U. INNENAUSSTATTUNGEN	2 016 836	2 202 598	2 344 051
3337 90	SONST. ZUBEHOER SOWIE GARAGEN- U. WARTUNGSGERAET	1 476 087	1 400 479	1 488 059
3337	INSGESAMT	3 865 500	3 999 600	4 272 974
	KAROSSERIEN U. AUFBAUTEN FUER KRAFTWAGEN, ZUGMASCHINEN U. AN- HAENGER			
3341 10	KAROSSERIEN FUER PERSONENKRAFT- WAGEN	ST	76 162	74 904	82 526	511 426	504 188	695 812
	AUFBAUTEN			
3341 20	FUER LIEFER- U. LASTKRAFTWAGEN	ST	58 060	51 552	45 934	1 082 770	913 686	790 473
3341 30	FUER KOMMUNALFAHRZEUGE	ST	2 501	2 167	2 244	166 692	155 817	146 848
3341 50	FUER STRASSENZUGMASCHINEN U. ACKERSCHLEPPER	ST	14 150	12 862	11 817	52 715	45 820	38 825
3341 90	FUER OMNIBUSSE, OBUSSE U. ANHAENGER	ST	1 984	1 530	1 407	108 776	98 825	83 083
3341 09	EINZEL- U. ERSATZTEILE	1 482 309	1 713 605	1 759 860
3341	INSGESAMT	3 404 688	3 431 941	3 514 901
3343 00	FAHRGESTELLE FUER ANHAENGER	ST	76 482	65 108	62 895	68 339	55 438	53 188
	KRAFTWAGENANHAENGER			
	ZUR LASTENBEFOERDERUNG			
3345 41	EINACHSIG	ST	38 709	37 840	31 429	107 488	84 692	78 766
	MEHRACHSIG			
3345 43	BIS 10,0 T ZUL. GESAMTGEW.	ST	5 582	6 996	7 745	76 073	86 150	81 535
3345 47	UEBER 10,0 T ZUL. GESAMTGEW.	ST	5 867	6 463	5 824	277 122	258 693	237 355
3345 62	MIT SPEZIALAUFBAUTEN (AUCH ZUR PERSONENBEFOERDERUNG)	ST	7 277	7 486	6 101	107 355	116 210	90 216
3345 64	MOBILHEIME (MIT FAHRGESTELL)	ST	1 566	689	773	26 533	15 655	15 660
3345 66	CAMPING- U. A. WOHNNANHAENGER SATTELANHAENGER	ST	44 475	43 351	48 102	481 227	506 298	562 002
	ZUR LASTENBEFOERDERUNG			
3345 82	BIS 10,0 T ZUL. GESAMTGEW.	ST	241	419	249	10 981	19 629	10 098
3345 83	UEBER 10,0 T ZUL. GESAMTGEW.	ST	7 992	6 049	6 979	392 802	246 633	289 566
3345 85	MIT SPEZIALAUFBAUTEN	ST	2 615	3 654	1 763	222 309	282 779	160 551
3345 09	EINZEL- U. ERSATZTEILE	587 126	477 688	525 851
3345	INSGESAMT	2 291 016	2 094 427	2 051 600
	KRAFTRAEDER U. FAHRRAEDE MIT HILFSMOTOR			
	KRAFTRAEDER U. MOTORROLLER MIT GESCHWINDIGKEITSBEGRENZUNG			
3371 12	MIT EINEM HUBRAUM BIS 50 CM3	ST
3371 13	MIT EINEM HUBRAUM UEB. 50 CM3 OHNE GESCHWINDIGKEITSBEGRENZG.	ST
3371 15	MIT EINEM HUBRAUM BIS 50 CM3	ST
3371 17	MIT EINEM HUBRAUM UEB. 50 CM3	ST	62 886	.	.	317 522	.	.
	FAHRRAEDE MIT HILFSMOTOR			
3371 40	MOPEDS	ST
3371 70	MOPAS	ST	72 547	95 585	.	92 321	119 073	.
3371	INSGESAMT	ST	135 433	.	119 213	409 843	.	461 017
	VERBRENNUNGSMOTOREN FUER KRAFT- RAEDER U. FAHRRAEDE M. HILFSM. FUER KRAFTRAEDER OHNE GE- SCHWINDIGKEITSBEGRENZUNG	ST * KW * ST KW	.A .A .A .A	.A .A .A .A	.A .A .A .A	. . .A .A	. . .A .A	. . .A .A
3372 10	DARUNTER ZUM ABSATZ BESTIMMT	ST KW	.A .A	.A .A	.A .A	. .A	. .A	. .A
3372 90	FUER KRAFTRAEDER MIT GESCHWIN- DIGKEITSBEGRENZUNG U. FAHR- RAEDER MIT HILFSMOTOR	ST * KW * ST KW	.A .A .A .A	.A .A .A .A	.A .A .A .A	. .A .A .A	. .A .A .A	. .A .A .A
3372	DARUNTER ZUM ABSATZ BESTIMMT	ST KW	.A .A	.A .A	.A .A	. .A	. .A	. .A
	INSGESAMT	ST KW	.A .A	.A .A	.A .A	. .A	. .A	. .A

11 PRODUKTION NACH GÜTERARTEN UND GÜTERKLASSEN

MELDE- NR	ERZEUGNIS	EINHEIT	MENGE			WERT IN 1000 DM		
			1982	1983	1984	1982	1983	1984
ZUBEHOER, EINZEL- U. ERSATZTEILE FUER KRAFTRAEDER, A.N.G.								
3373 30	FELGEN FUER KRAFTRAEDER U. RAEDER FUER MOTORROLLER	T ST	135 85 110	52 34 745	64 46 107			
3373 70	SAETTEL, SOZIUSSITZE U. SITZ- BAENKE	T ST	.A .A	.A .A	.A .A			
3373 80	SONST. ZUBEHOER U. TEILE A.N.G.	T	.A	.A	.A	.A	.A	.A
3373	INSGESAMT	112 399	105 717	93 311
3375 00	FAHRRADER (EINSCHL. KINDER- U. JUGENDFAHRRADER) (OHNE SPIEL- FAHRRADER)	ST	3 089 218	3 333 718	3 023 703	601 850	637 736	569 687
ZUBEHOER, EINZEL- U. ERSATZTEILE FUER FAHRRADER U. KINDERSPORT- FAHRZEUGE, A.N.G.								
3376 10	FAHRRADRAHMEN	ST	656 552	587 806	530 113	32 941	29 877	28 309
3376 30	PEDALE	T PAAR	8 628 14 883 313	8 228 14 740 981	7 179 16 117 724			
3376 40	SPEICHEN U. NIPPEL, AUCH FUER KRAFTRAEDER	T	3 701	4 033	3 440	26 857	30 620	26 801
3376 50	FELGEN	T ST	3 943 6 248 456	4 706 7 407 672	3 820 6 473 724	21 202	25 363	21 280
3376 70	SAETTEL	T ST	.A .A	.A .A	.A .A			
3376 90	SONST. TEILE	T	.A	.A	.A	.A	.A	.A
3376	INSGESAMT	476 662	497 314	461 672
KINDERWAGEN								
3381 10	KINDERWAGEN (OHNE PUPPENWAGEN)	ST	218 168	195 021	200 746	49 166	46 332	49 487
3381 50	KINDERSPORTWAGEN	ST	281 189	288 605	324 996	27 444	29 320	31 052
3381 09	ZUBEHOER, EINZEL- U. ERSATZTEILE	13 362	11 152	13 416
3381	INSGESAMT	89 972	86 804	93 955
KRANKENFAHRSTUEHLE U. SELBSTFAHRER MOTORISCH BETRIEBEN								
3384 10	MOTORISCH BETRIEBEN	ST	5 379	6 247	6 184	26 029	34 194	37 387
3384 50	HANDBETRIEBEN	ST	81 087	81 231	82 478	69 097	74 472	79 728
3384 09	ZUBEHOER, EINZEL- U. ERSATZTEILE	6 791	6 788	11 224
3384	INSGESAMT	101 917	115 454	128 339
GESPANNFAHRZEUGE								
3387 10	ANHAENGER FUER LANDW. ZWECKE U. ANDERE GESPANNFAHRZEUGE	ST	18 022	18 803	13 912	124 768	137 714	105 901
3387 09	ZUBEHOER, EINZEL- U. ERSATZTEILE	20 820	16 770	18 216
REPARATUREN								
3395 10	AN KRAFTWAGEN	5 343 081	5 259 799	5 260 795
3395 20	AN STRASSENZUGMASCHINEN	44 949	42 248	38 521
3395 30	AN ZUBEHOER, EINZEL- U. ERSATZ- TEILEN FUER KRAFTWAGEN U. KRAFTWAGENMOTOREN	297 547	310 905	328 094
3395 41	AN KAROSSERIEN U. AUFBAUTEN FUER KRAFTWAGEN, ZUGMASCHINEN U. KRAFTWAGENANHAENGER	325 495	308 656	328 390
3395 49	AN KRAFTWAGENANHAENGERN	51 865	50 703	57 137
3395 70	AN KRAFTRAEDERN (EINSCHL. MOTOREN) U. FAHRRADERN	1 062	924	1 526
3395 80	AN KINDERWAGEN, KRANKENFAHR- STUEHLEN U. GESPANNFAHRZEUGEN	1 843	2 321	2 440
3395	INSGESAMT	6 065 842	5 975 556	6 016 902
3397 00	MONTAGEN VON ERZEUGNISSEN DIESER GÜTERGRUPPE	39 868	51 373	55 484
3398 00	LACKIERUNGEN AN STRASSENFAHRZEUGEN	107 586	112 111	112 257
WASSERFAHRZEUGE								
3411	HOCHSEE- KUESTENFAHRGAST- U. FRACHTSCHIFFE	BRT ST						
3415	HOCHSEE- U. KUESTENSCHLEPPER, SEEGEHENDE EISBRECHER U. BERGUNGSSCHIFFE	BRT ST	530 171 91	760 491 117	450 829 112	2 505 298	3 570 558	2 565 155
3421	BINNENFAHRGAST- U. FRACHTSCHIFFE MIT EIGENANTRIEB	ST						
3423	BINNENFRACHTSCHIFFE OHNE EIGENANTRIEB	ST						
3425	BINNENSCHLEPPER, -BERGUNGSSCHIFFE, -EISBRECHER U. HAFENSCHIFFE MIT EIGENANTRIEB	ST	50	52	63	103 259	149 358	79 721
3430	FISCHEREISCHIFFE	ST						
3440	BEHOERDEN- U. SONDERSCHIFFE FUER DIE HOCHSEE- U. BINNEN- SCHIFFFAHRT	ST	.A	.A	19	.A	.A	111 202
3450	BOOTE U. JACHTEN (OHNE FALT- U. SCHLAUCHBOOTE)	ST	4 529	2 776	2 965	72 231	111 511	79 958
3471	SCHWIMMBAGGER, -KRANE, -DOCKS, HUB- BZW. BOHRINSELN U.AE.	ST						
3475	PONTONS U. SCHWIMMKOERPER	ST	.A	.A	31	.A	.A	109 679

11 PRODUKTION NACH GUETERARTEN UND GUETERKLASSEN

MELDE- NR	ERZEUGNIS	EINHEIT	MENGE			WERT IN 1000 DM		
			1982	1983	1984	1982	1983	1984
3480 00	SCHIFFBAULICHE EINZELTEILE	T	42 045	27 538	22 723	244 509	191 000	331 313
3495 00	FERTIGGESTELLTE REPARATUREN AN ERZEUGNISSEN DIESER GUETERGRUPPE	1 068 900	854 745	937 256
3497 00	FERTIGGESTELLTE MONTAGEN AN ERZEUGNISSEN DIESER GUETERGRUPPE	17 363	9 551	6 458
3498 00	FERTIGGESTELLTE UMBAUTEN AN ERZEUGNISSEN DIESER GUETERGRUPPE	309 548	219 588	37 641
ELEKTROTECHNISCHE ERZEUGNISSE								
ELEKTROMOTOREN U. -GENERATOREN GLEICHSTROMMOTOREN U. -GENERATO- REN (EINSCHL. GETRIEBEMOTOREN)								
3611 11	BIS 0,0375 KW	T	7 707	9 095	11 304	.	.	.
3611 12	UEBER 0,0375 BIS 0,075 KW	ST	12 591 150	14 982 031	17 432 359	235 030	296 163	355 612
3611 14	UEBER 0,075 BIS 0,375 KW	T	6 200	6 125	5 352	.	.	.
3611 15	UEBER 0,375 BIS 0,75 KW	ST	12 322 509	11 979 202	12 733 434	190 881	201 155	246 971
3611 16	UEBER 0,75 BIS 7,5 KW	T	6 530	7 556	8 029	.	.	.
3611 17	UEBER 7,5 BIS 75 KW	ST	3 368 664	4 026 275	4 321 567	137 933	157 562	171 003
3611 18	UEBER 75 BIS 750 KW	T	714	788	1 046	.	.	.
3611 19	UEBER 750 KW	ST	41 366	58 096	110 454	27 314	29 925	38 604
3611 22	EINPHASEN-WECHSELSTROMMOTOREN (EINSCHL. GETRIEBEMOTOREN) BIS 0,0075 KW	T	3 501	3 288	3 709	.	.	.
3611 24	UEBER 0,0075 BIS 0,05 KW	ST	64 365	67 467	85 393	112 484	117 808	136 793
3611 26	UEBER 0,05 BIS 0,375 KW	T	4 465	3 978	4 645	.	.	.
3611 28	UEBER 0,375 KW	ST	16 579	16 074	22 128	102 989	95 088	116 493
3611 30	MEHRPHASEN-WECHSELSTROMMOTOREN (EINSCHL. GETRIEBEMOTOREN) REPULSIONS- U. DREHSTROMKOMMU- TATORMOTOREN	T	5 208	5 001	3 897	.	.	.
3611 41	DREHSTROM- U. ZWEIPHASEN- WECHSELSTROMMOTOREN BIS 0,05 KW	T	2 636	2 532	2 743	101 729	88 151	81 073
3611 42	UEBER 0,05 BIS 0,375 KW	ST	2 765	2 730	1 395	.	.	.
3611 45	UEBER 0,375 BIS 7,5 KW	T	127	89	86	55 982	56 488	40 072
3611 46	UEBER 7,5 BIS 75 KW	ST	4 138 033	3 857 439	5 149 172	.	.	.
3611 47	UEBER 75 BIS 750 KW	T	506	421	659	.	.	.
3611 48	UEBER 750 KW	ST	1 252 062	897 346	1 969 333	31 411	23 957	39 078
3611 49	UEBER 750 KW IN HOCHSPAN- NUNGS-AUSFUEHRUNG (BIS 1 KV)	T	9 577	8 844	8 433	.	.	.
3611 51	UEBER 750 KW IN HOCHSPAN- NUNGS-AUSF. (UEBER 1 KV)	ST	9 846 788	9 648 726	10 282 061	165 560	166 187	172 715
3611 52	UEBER 7,5 BIS 75 KW	T	9 242	8 663	8 267	.	.	.
3611 53	UEBER 75 BIS 750 KVA	ST	9 288 564	9 237 664	9 933 606	.	.	.
3611 54	UEBER 750 BIS 3000 KVA	T	.A	.A	.A	.	.	.
3611 55	TURBOGENERATOREN	ST	23 744	21 651	23 316	.	.	.
3611 56	STROMERZEUGUNGSAGGREGATE ANGETRIBEN DURCH OTTOMOTOREN BIS 7,5 KVA	T	6 946 875	7 418 639	8 677 431	319 436	336 486	379 474
3611 57	UEBER 7,5 KVA	ST	.A	.A	.A	.	.	.
3611 58	UEBER 75 BIS 750 KVA	T	6 211	6 744	8 349	.	.	.
3611 59	UEBER 750 BIS 3000 KVA	ST	923 459	1 042 918	1 347 269	78 385	89 751	107 639
3611 60	STROMERZEUGUNGSAGGREGATE ANGETRIBEN DURCH OTTOMOTOREN BIS 7,5 KVA	T	2 952	2 825	3 102	56 186	55 053	62 041
3611 61	UEBER 7,5 BIS 75 KVA	ST	23 234	20 848	28 907	.	.	.
3611 62	UEBER 75 BIS 750 KVA	T	.A	.A	.A	.	.	.
3611 63	UEBER 750 BIS 3000 KVA	ST	88 379	76 369	88 796	19 934	18 919	22 582
3611 64	UEBER 750 BIS 3000 KVA	T	7 887	7 060	7 585	.	.	.
3611 65	UEBER 750 BIS 3000 KVA	ST	985 489	889 398	993 038	.	.	.
3611 66	UEBER 750 BIS 3000 KVA	T	5 874	5 639	6 091	.	.	.
3611 67	UEBER 750 BIS 3000 KVA	ST	652 716	623 369	702 057	142 272	142 420	162 537
3611 68	UEBER 750 BIS 3000 KVA	T	76 218	74 214	82 507	.	.	.
3611 69	UEBER 750 BIS 3000 KVA	ST	2 212 244	2 308 242	2 864 336	862 366	856 297	954 823
3611 70	UEBER 750 BIS 3000 KVA	T	34 305	31 670	31 805	.	.	.
3611 71	UEBER 750 BIS 3000 KVA	ST	198 053	169 827	184 052	325 323	311 188	315 937
3611 72	UEBER 750 BIS 3000 KVA	T	15 434	12 888	12 065	.	.	.
3611 73	UEBER 750 BIS 3000 KVA	ST	14 042	11 639	10 644	173 986	150 342	139 387
3611 74	UEBER 750 BIS 3000 KVA	T	5 810	5 031	4 195	.	.	.
3611 75	UEBER 750 BIS 3000 KVA	ST	2 927	1 347	1 216	75 645	65 098	52 141
3611 76	UEBER 750 BIS 3000 KVA	T	11 530	9 958	8 164	.	.	.
3611 77	UEBER 750 BIS 3000 KVA	ST	937	689	565	167 815	129 957	99 993
3611 78	UEBER 750 BIS 3000 KVA	T	529	498	486	.	.	.
3611 79	UEBER 750 BIS 3000 KVA	ST	23 280	21 002	22 407	10 844	9 919	10 967
3611 80	UEBER 750 BIS 3000 KVA	T	1 039	992	680	.	.	.
3611 81	UEBER 750 BIS 3000 KVA	ST	4 348	4 289	3 459	23 642	22 948	16 851
3611 82	UEBER 750 BIS 3000 KVA	T	4 508	3 971	3 276	.	.	.
3611 83	UEBER 750 BIS 3000 KVA	ST	3 546	3 099	2 522	63 419	54 920	44 162
3611 84	UEBER 750 BIS 3000 KVA	T	4 653	3 592	3 190	.	.	.
3611 85	UEBER 750 BIS 3000 KVA	ST	821	566	541	76 473	55 974	52 595
3611 86	UEBER 750 BIS 3000 KVA	T	22 165	13 872	9 833	.	.	.
3611 87	UEBER 750 BIS 3000 KVA	ST	230	111	101	404 671	285 122	205 710
3611 88	UEBER 750 BIS 3000 KVA	T	1 411	1 415	1 333	.	.	.
3611 89	UEBER 750 BIS 3000 KVA	ST	26 544	23 725	24 827	41 512	37 456	29 569
3611 90	UEBER 750 BIS 3000 KVA	T	122	123	105	.	.	.
3611 91	UEBER 750 BIS 3000 KVA	ST	233	333	372	2 897	3 609	3 620

11 PRODUKTION NACH GUETERARTEN UND GUETERKLASSEN

MELDE- NR	ERZEUGNIS	EINHEIT	M E N G E			W E R T I N 1000 DM		
			1982	1983	1984	1982	1983	1984
ANGETRIEBEN DURCH DIESELMOTOREN U. SONST. KRAFTMASCHINEN								
3611 74	BIS 7,5 KVA	T	331	361	371			
		ST	1 835	1 592	2 409	11 710	11 481	18 629
3611 75	UEBER 7,5 BIS 75 KVA	T	3 050	3 090	1 660			
		ST	2 738	2 115	1 679	76 947	69 095	48 078
3611 76	UEBER 75 BIS 225 KVA	T	2 686	2 999	2 338			
		ST	1 003	1 108	702	69 561	60 634	41 274
3611 77	UEBER 225 BIS 750 KVA	T	4 966	4 466	3 092			
		ST	853	887	826	128 192	125 620	79 152
3611 78	UEBER 750 KVA	T	3 764	2 144	2 399			
		ST	213	119	142	148 006	53 074	113 808
3611 80	FAHRMOTOREN	T	3 309	2 314	1 980			
		ST	21 071	24 349	29 014	107 383	94 733	76 375
3611 95	ALLSTROM-(UNIVERSAL-)MOTOREN	T *	5 717	7 123	8 935			
		ST *	3 362 579	4 243 053	3 578 744			
	DARUNTER ZUM ABSATZ BESTIMMT	T	3 351	4 374	5 213			
		ST	1 966 743	2 679 360	2 020 748	124 974	146 908	158 394
3611 99	ELEKTRO-SONDERMASCHINEN	T	3 998	6 755	6 218			
		ST	228 630	215 166	253 887	126 927	180 144	180 597
3611 09	ZUBEHOER, EINZEL- U. ERSATZTEILE	T	47 383	48 472	57 877	468 153	480 797	545 693
3611	INSGESAMT	T *	.A	.A	.A			
	DARUNTER ZUM ABSATZ BESTIMMT	T	336 705	318 068	328 321	5 267 972	5 084 429	5 320 438
TRANSFORMATOREN								
VORSCHALTGERAETE								
3612 11	FUER NIEDERSpannungs-LEUCHT- STOFFLAMPEN	ST	16 426 043	19 667 074	24 739 382	65 933	84 979	111 215
3612 15	FUER SONST. ENTLADUNGSLAMPEN	ST	1 612 862	1 771 899	2 181 751	38 781	36 055	41 093
TRANSFORMATOREN MIT FLUESSIG- KEITISOLATION								
3612 32	BIS 650 KVA	ST	15 287	14 996	12 339	145 301	134 918	124 746
3612 33	UEBER 650 BIS 1 600 KVA	ST	3 562	2 600	1 997	74 134	59 472	49 992
3612 34	UEBER 1 600 BIS 10 000 KVA	ST	674	603	448	52 933	54 623	41 619
3612 39	UEBER 10 000 KVA	ST	554	461	354	476 955	461 321	405 678
TROCKENTRANSFORMATOREN								
3612 42	BIS 0,010 KVA	ST	8 056 346	11 678 036	16 915 912	67 054	81 885	99 417
3612 45	UEBER 0,010 BIS 1 KVA	ST	8 393 640	9 553 341	12 356 103	160 470	177 777	216 463
3612 47	UEBER 1 BIS 16 KVA	ST	2 809 067	2 771 475	2 813 146	83 590	87 576	105 779
3612 48	UEBER 16 KVA	ST	15 026	16 420	12 182	120 107	119 217	110 919
3612 50	STELL-(REGEL-)TRANSFORMATOREN	ST	114 546	130 454	134 497	20 046	23 649	23 234
MESSWANDLER								
STROMWANDLER								
3612 62	BIS 36 KV	ST	462 314	408 152	411 587	67 285	64 664	63 323
3612 63	UEBER 36 KV	ST	4 855	3 552	2 394	39 909	41 956	34 299
SPANNUNGSWANDLER								
3612 66	BIS 36 KV	ST	26 019	24 416	37 269	17 130	16 712	15 781
3612 67	UEBER 36 KV	ST	2 197	2 751	1 728	18 617	21 388	20 265
DROSSELN UND SPULEN								
TRANSDUKTORDROSSELN								
3612 81		ST	.A	.A	.A	.A	.A	.A
DROSSELSPULEN								
3612 84	OHNE EISENKERN	ST	403 939	99 787	100 200	3 334	2 524	2 589
3612 85	MIT EISENKERN	ST	7 129	11 522	8 051	60 280	53 647	26 611
3612 90	SONSTIGE TRANSFORMATOREN	ST	.A	.A	.A	.A	.A	.A
3612 09	ZUBEHOER, EINZEL- U. ERSATZTEILE	T	35 463	35 495	36 623	234 927	241 202	232 899
3612	INSGESAMT	T	.A	.A	.A	1 769 998	1 790 731	1 759 794
STROMRICHTER								
EINKRISTALLGLEICHRICHTERELEMENTE U. -SAETZE, NICHT STEUERBAR								
3613 41		T	691	757	897			
		ST	78 837 492	428 759 252	534 710 037	59 275	80 439	84 432
3613 45	THYRISTOREN, TRIACS U. DGL.	T	249	301	337			
		ST	6 184 839	4 700 228	5 690 087	92 204	87 945	112 619
3613 50	MEHRKRISTALLGLEICHRICHTERELE- MENTE U. -SAETZE	T	97	83	68			
		ST	19 413 490	16 550 803	13 227 734	19 965	17 102	13 921
HALBLEITER-STROMRICHTERGERAETE HALBLEITER-NETZGERAETE M. ELEK- TRON, GEREGLTEM GLEICH- ODER WECHSELSPANNUNGSAusGANG								
3613 71		T	6 530	6 397	5 862			
		ST	3 473 750	3 753 905	3 388 763	246 535	275 905	284 166
HALBLEITER-LADEGERAETE FUER AKKUMULATOREN								
3613 72	FUER STARTERAKKUMULATOREN	T	3 144	2 649	1 680			
		ST	516 080	514 105	461 987	36 160	33 398	26 975
3613 73	FUER ANDERE AKKUMULATOREN	T	2 873	2 652	3 862			
		ST	794 541	386 651	721 170	76 453	67 113	107 327
HALBLEITER-STROMRICHTERGERAETE FUER GLEICHSTROMMOTOREN								
3613 74	BIS 100 KW	T	2 171	2 406	3 196			
		ST	91 432	90 210	152 848	104 565	111 725	155 147
3613 75	UEBER 100 KW	T	499	447	463			
		ST	10 036	3 700	3 777	63 953	52 163	49 983
3613 76	HALBLEITER-STROMRICHTERGERAETE FUER EINPHASEN- U. MEHRPHASEN- WECHSELSTROMMOTOREN	T	858	887	995			
		ST	45 626	40 651	48 895	80 951	84 770	101 269
3613 79	SONSTIGE-HALBLEITER-STROMRICHT- TERGERAETE	T	1 695	2 300	1 322			
		ST	128 551	43 242	45 965	110 320	135 950	112 339
3613 99	SONSTIGE STROMRICHTER	T	356	230	50			
		ST	13 064	10 291	89 416	12 069	10 109	7 149
3613 09	ZUBEHOER, EINZEL- U. ERSATZTEILE	T	2 448	2 434	2 533	43 454	51 763	52 595
3613	INSGESAMT	T	.A	.A	.A	949 912	1 008 390	1 107 922

11 PRODUKTION NACH GUETERARTEN UND GUETERKLASSEN

MELDE- NR	ERZEUGNIS	EINHEIT	M E N G E			W E R T I N 1000 DM		
			1982	1983	1984	1982	1983	1984
ELEKTRISCHE AKKUMULATOREN								
BLEIAKKUMULATOREN								
3615 20	BIS 7 KG (TROCKENGEWICHT)	T	6 642	6 604	6 627			
		ST	1 318 936	1 432 237	1 606 325	61 435	62 562	64 491
3615 41	UEBER 7 KG (TROCKENGEWICHT)	T	17 584	15 880	18 807			
		ST	755 980	859 502	1 020 022	280 623	263 942	301 918
3615 43	STARTERAKKUMULATOREN	T	135 644	126 478	138 892			
		ST	9 915 376	9 419 673	10 298 642	785 505	723 432	784 837
3615 45	ANDERE BLEIAKKUMULATOREN UEBER 7 KG (TROCKENGEWICHT)	T	6 788	6 342	5 974			
		ST	692 714	438 299	389 540	99 940	99 385	100 048
3615 90	SONSTIGE AKKUMULATOREN	T	2 219	.A	.A			
		ST	7 088 992	.A	.A	109 461	.A	.A
3615 09	ZUBEHOER, EINZEL- U. ERSATZTEILE	T	314	.A	.A	6 498	.A	.A
3615	INSGESAMT	1 343 462	1 253 866	1 356 815
PRIMAERELEMENTE U. -BATTERIEN MIT EINEM VOLUMEN BIS 300 CCM								
3616 11	MANGANDIOXIDELEMENTE U. -BATTERIEN	T	.A	.A	.A	.A	.A	.A
3616 15	PRIMAERELEMENTE U. -BATTERIEN SONSTIGER ART	T	.A	.A	.A	.A	.A	.A
3616 30	MIT EINEM VOLUMEN UEBER 300 CCM	T	.A	.A	.A	.A	.A	.A
3616 09	ZUBEHOER, EINZEL- U. ERSATZTEILE	T	.A	.A	.A	.A	.A	.A
3616	INSGESAMT	T	25 752	30 138	26 525	278 352	300 531	277 188
STARKSTROMKONDENSATOREN								
3617 11	KONDENSATOREN FUER ENTLADUNGS-LAMPEN	ST	10 986 527	9 775 584	11 808 547	34 449	32 700	37 688
3617 13	DREHSTROM-LEISTUNGSKONDENSATOREN MIT NENNSPANNUNGEN UNTER 1 KV (BIS 60 HZ), ALLE LEISTUNGEN	ST	.A	.A	246 963	.A	.A	41 304
3617 16	EINPHASEN-LEISTUNGSKONDENSATOREN MIT NENNSPANNUNGEN UNTER 1 KV (BIS 60 HZ), ALLE LEISTUNGEN	ST	.A	.A	.A	.A	.A	.A
3617 18	MITTELSPANNUNGSKONDENSATOREN AB 1 KV (BIS 60 HZ), ALLE LEISTUNGEN IN EINPHASEN- UND DREHSTROMSCHALTUNG	ST	.A	.A	.A	.A	.A	.A
3617 20	MOTORKONDENSATOREN	ST	.A	.A	.A	.A	.A	.A
3617 40	FUNKENTSTOERKONDENSATOREN	ST	15 837 735	16 169 844	16 134 759	65 452	64 971	66 538
3617 50	KONDENSATOREN FUER DIE LEISTUNGSELEKTRONIK	ST	84 541 663	85 014 258	111 949 566	36 595	33 612	37 371
3617 60	GLEICHSPANNUNGS-KONDENSATOREN	ST	651 218	544 755	677 384	12 628	13 586	14 159
3617 92	LEISTUNGSKONDENSATOREN FUER INDUKTIONSEINRICHTUNGEN (ALLE FREQUENZEN)	ST	243 752	254 757	319 026	7 122	7 639	9 433
3617 99	SONSTIGE STARKSTROMKONDENSATOREN	ST	226 270	171 811	142 530	17 267	14 124	14 037
3617 09	ZUBEHOER, EINZEL- U. ERSATZTEILE	T	208 133	184 575	441 093	17 321	12 568	11 981
3617	INSGESAMT	.	35	33	.A	2 125	2 411	.A
		237 003	230 866	254 061
HOCHSPANNUNGSSCHALTGERAETE U. ANLAGEN AB 1000 V								
3621 11	TRENNER UNTER 60 KV	ST	.A	14 424	13 674	.A	16 661	14 168
3621 12	LEISTUNGS- U. LASTTRENNER UNTER 60 KV	ST	41 151	40 887	41 115	74 867	74 374	90 690
3621 15	LEISTUNGSSCHALTER UNTER 60 KV	ST	13 008	11 597	11 183	124 776	109 263	105 377
3621 33	TRENNER AB 60 KV Z.B. SICHERUNGS-, LAST-, LEISTUNGSTRENNER	ST	2 609	2 388	2 508	36 976	45 191	55 628
3621 35	LEISTUNGSSCHALTER AB 60 KV	ST	1 237	976	1 149	194 732	157 477	151 434
3621 40	SONSTIGE HOCHSPANNUNGSSCHALTGERAETE	ST	.A	.A	.A	.A	.A	.A
3621 50	WIDERSTAENDE U. WIDERSTANDSGERAETE AB 1000 V	ST	.A	.A	.A	.A	.A	.A
3621 70	HOCHSPANNUNGSSICHERUNGEN (AUCH HOCHSPANNUNGSSCHMELZSTREIFEN, ABER OHNE SICHERUNGSUNTERTEILE)	ST	261 773	233 643	252 268	19 117	17 753	19 037
3621 80	UEBERSPANNUNGSSCHUTZGERAETE Z.B. UEBERSPANNUNGSABLEITER	ST	95 744	81 121	69 280	26 746	28 495	27 398
3621 93	HOCHSPANNUNGSSCHALTFELDER DER OFFENEN BAUWEISE DER GEKAPSELTEN BAUWEISE UNTER 60 KV	ST	6 446	6 481	6 048	63 709	54 980	51 588
3621 94	MIT AUSZIEHBAREN GERAETEN	ST	13 282	10 304	7 210	336 482	287 159	204 713
3621 96	MIT FEST EINGEBAUTEN GERAETEN	ST	29 712	23 317	25 873	250 601	189 320	229 711
3621 97	AB 60 KV MIT AUSZIEHBAREN ODER FEST EINGEBAUTEN GERAETEN	ST	811	748	438	375 295	399 614	286 851
3621 08	ZUBEHOER, EINZEL- U. ERSATZTEILE	T	.A	24 651	25 117	.A	202 212	207 971
3621	INSGESAMT	1 748 948	1 611 264	1 461 975

11 PRODUKTION NACH GUETERARTEN UND GUETERKLASSEN

MELDE- NR	ERZEUGNIS	EINHEIT	M E N G E			W E R T I N 1000 DM		
			1982	1983	1984	1982	1983	1984
NIEDERSPANNUNGSSCHALTGERAETE U.								
-ANLAGEN UNTER 1000 V								
	EINFACHE HANDSCHALTGERAETE							
3622 11	LEER- U. LASTSCHALTER	ST	3 232 325	3 274 979	3 587 321	113 350	121 987	120 115
3622 13	SONSTIGE EINFACHE HANDSCHALT- GERAETE	ST	2 750 659	2 775 984	2 786 356	65 563	65 855	69 773
	BEFEHLSCHALTER							
3622 14	POSITIONS-, NAEHERUNGSSCHALTER	ST	22 359 938	22 007 301	25 238 704	270 184	278 703	335 697
3622 16	SONSTIGE BEFEHLSCHALTER	ST	6 562 338	8 216 929	12 260 744	76 219	88 446	100 138
3622 17	SCHNAPPSCHALTER (MIKROSCHALTER, AUCH ELEKTRONISCH)	ST	94 169 165	119 075 799	124 157 609	141 587	149 879	154 331
3622 18	ANLASSER U. STELLER	ST	466 061	395 556	416 226	58 857	50 093	43 583
	SCHLOSSSCHALTER							
3622 22	BIS 40 A NENNSTROM 1)	ST	3 566 559	3 545 769	4 386 485	134 328	142 002	166 773
3622 23	UEBER 40 A NENNSTROM 1)	ST	346 461	399 188	423 696	177 577	194 414	187 864
	SCHUETZE							
3622 26	HILFS- U. STEUERSCHUETZE	ST	8 461 310	7 361 226	8 989 574	169 854	155 236	173 338
	ANDERE SCHUETZE							
	Z.B. MOTORSCHUETZE							
3622 27	BIS 10 A DAUERSTROM	ST	3 017 023	3 670 118	4 298 970	50 974	67 753	80 498
3622 28	UEBER 10 BIS 32 A DAUERSTROM	ST	4 577 295	4 384 189	3 994 471	131 632	148 108	143 084
3622 29	UEBER 32 A DAUERSTROM	ST	1 694 251	1 129 134	1 071 220	194 601	181 607	182 892
	AUSLOESER U. ANBAURELAIS							
3622 33	THERMISCH VERZOEGERTE UEBER- STROMAUSLOESER	ST	6 974 474	8 777 399	9 550 820	95 087	106 978	124 220
3622 34	SONSTIGE AUSLOESER U. ANBAU- RELAIS	ST	3 414 569	3 042 241	3 388 967	48 069	42 428	45 574
	WAECHTER FUER NICHELEKTRISCHE GROESSEN							
3622 36	TEMPERATURWAECHTER	ST	59 100 650	69 686 007	73 835 076	264 678	279 524	299 709
3622 39	SONSTIGE WAECHTER FUER NICHT- ELEKTRISCHE GROESSEN	ST	732 873	810 382	969 784	32 767	33 381	38 026
	ANDERE NIEDERSPANNUNGSSCHALT- GERAETE							
3622 41	SCHIENENVERTEILUNGEN	ST	131 446	114 444	125 620	31 354	27 342	27 719
3622 45	KRAFT- U. GERAETESTECKVOR- RICHTUNGEN	ST	7 005 774	6 728 741	7 740 863	100 059	97 839	109 389
3622 49	SONSTIGE NIEDERSPANNUNGS- SCHALTGERAETE	T	4 826	4 963	4 958	161 075	148 847	158 318
3622 50	NIEDERSPANNUNGS-HOCHLEISTUNGS- (NH-)SICHERUNGEN	ST	14 703 374	14 323 425	15 299 638	70 396	67 996	73 171
3622 60	NIEDERSPANNUNGS-WIDERSTAENDE U. -WIDERSTANDSGERAETE UNTER 1000 V	ST	2 642 944	1 949 613	2 219 994	55 075	51 987	48 747
	NIEDERSPANNUNGS-SCHALTFELDER, -SCHRAENKE U. -TAFELN							
3622 72	MIT AUSZIEHBAREN U. STECK- BAREN GERAETEN	ST	119 146	119 370	116 636	259 064	270 086	239 229
3622 73	MIT FEST EINGEBAUTEN GERAETEN	ST	1 048 497	1 006 080	1 048 248	926 443	851 156	818 025
	GEKAPSELTE VERTEILUNGEN							
3622 77	EXPLOSIONS- U. SCHLAGWETTER- GESCHUETZTE VERTEILUNGEN	ST	1 277 767	1 205 845	1 191 736	145 801	142 784	137 562
3622 79	ANDERE GEKAPSELTE VERTEILUNGEN Z.B. AUS GUSS, STAHLBLECH, ISOLIERSTOFF	ST	1 403 589	202 800	199 611	170 710	111 455	108 581
3622 80	EINBAUFERTIGE SCHALTSCHRAENKE OHNE ARMIERUNG OD. BESTUECKUNG	ST	1 226 253	1 925 858	2 358 970	262 949	294 893	358 833
3622 08	ZUBEHOER, EINZEL- U. ERSATZ- TEILE	T	17 122	15 717	16 431	326 333	321 535	358 686
3622	INSGESAMT	4 534 586	4 492 314	4 703 872
INSTALLATIONSGERAETE BIS 1000 V								
INSTALLATIONSSCHALTER								
3623 12	NICHT REGELBAR	1000 ST	45 869	48 240	46 286	163 937	194 125	199 195
3623 13	REGELBAR (DIMMER)	1000 ST	4 036	3 050	3 503	44 383	46 431	53 264
3623 14	GERAETESCHALTER	1000 ST
3623 18	PAKETSCHALTER	1000 ST	141 633	152 181	184 318	239 264	247 514	305 948
3623 21	STECKDOESEN	1000 ST	79 974	88 309	86 480	195 582	233 796	241 631
3623 24	STECKER	1000 ST	73 981	79 943	79 723	72 283	78 474	82 247
3623 29	SONSTIGE STECKVORRICHTUNGEN	1000 ST	11 801	15 882	25 534	36 355	42 679	51 469
	FASSUNGEN							
3623 32	FUER GLUEHLAMPEN	1000 ST	78 760	64 470	67 716	58 098	51 635	56 322
3623 36	FUER ENTLADUNGSLAMPEN	1000 ST	87 164	118 673	128 835	41 807	53 495	58 148
	ABZWEIGDOESEN							
3623 45	AUS ISOLIERSTOFF	1000 ST	33 831	36 616	37 284	72 254	67 915	71 308
3623 48	AUS SONSTIGEN WERKSTOFFEN	1000 ST	1 522	1 540	1 550	4 441	4 319	4 619
3623 52	VERTEILUNGSTAFELN U. -SCHRAENKE	1000 ST	1 585	1 549	1 215	131 204	141 573	141 173
3623 56	ZAEHLERTAFELN U. -SCHRAENKE	1000 ST	1 265	1 318	1 356	164 689	183 448	186 442
3623 60	INSTALLATIONSSICHERUNGSELEMENTE	1000 ST	51 943	57 348	58 580	56 464	58 149	63 006
3623 70	SCHMELZEINSAETZE ALLER ART FUER SPANNUNGEN UEBER 100 V	1000 ST	76 183	63 836	63 626	37 619	35 184	36 643
3623 80	INSTALLATIONSELBSTSCHALTER	1000 ST	25 982	30 996	31 283	247 072	281 766	297 481
3623 91	KLEMMEN, REIHENKLEMMEN U. DGL.	1000 ST	924 943	999 172	1 134 751	316 881	337 700	405 427
3623 99	SONSTIGE INSTALLATIONSGERAETE	1000 ST	33 229	40 859	39 212	179 856	205 413	214 127
3623 09	ZUBEHOER, EINZEL- U. ERSATZTEILE	T	27 048	33 693	33 029	311 178	375 365	381 350
3623	INSGESAMT	2 373 367	2 638 981	2 849 802
ELEKTRODROEHE								
ISOLIERDROEHE AUS KUNSTSTOFF								
3624 71	STARR	T	11 445	10 286	8 091	.	.	.
		1000 LFD.M	24 760	26 069	25 003	26 958	23 840	21 823
3624 75	FLEXIBEL	T	5 457	6 646	6 132	.	.	.
		1000 LFD.M	75 983	94 016	89 324	26 639	34 091	31 946
3624 80	ISOLIERDROEHE AUS METALL U. SONSTIGE ELEKTRODROEHE	T	9 664	9 559	8 519	.	.	.
		1000 LFD.M	34 253	35 368	41 265	32 138	33 208	30 553
3624 09	ZUBEHOER, EINZEL- U. ERSATZTEILE	T	2 281	2 133	1 853	19 396	20 997	23 481
3624	INSGESAMT	105 133	112 136	107 803

1) UNTER NENNSTROM WIRD DIE THERMISCHE DAUERBELASTBARKEIT DER SCHALTSTUECKE VERSTANDEN, IN ZWEIFELSFÄLLEN BEZOGEN AUF 380 V.

11 PRODUKTION NACH GÜTERARTEN UND GÜTERKLASSEN

MELDE- NR	ERZEUGNIS	EINHEIT	M E N G E			W E R T I N 1000 DM		
			1982	1983	1984	1982	1983	1984
	ISOLIERTER DRAEHT U. LEITUNGEN							
3625 11	LACKIERTE U. EMAILLIERTE DRAEHT	T	62 532	66 286	70 416	395 475	421 429	449 810
3625 15	UMSPONNENE DRAEHT	T	12 778	11 213	11 457	100 085	96 903	89 569
3625 30	ISOLIERTER STARKSTROMLEITUNGEN	T	166 283	175 890	182 048	1 013 828	1 066 678	1 081 279
3625 40	ISOLIERTER FERNMELDELEITUNGEN, -SCHNUR U. -DRAEHT	T	22 639	20 559	22 243	296 968	262 118	305 293
3625 60	FAHRZEUGLEITUNGEN U. -KABELSAETZE	T	38 004	44 291	49 817	597 304	760 041	886 218
3625 80	GERAETEANSCHLUSSLEITUNGEN	T	28 281	32 004	38 086	233 091	227 566	276 719
3625 90	SONSTIGE DRAEHT U. LEITUNGEN	T	42 766	48 200	55 219	315 502	332 365	388 106
3625	INSGESAMT	T	373 283	398 443	429 286	2 952 253	3 167 100	3 476 994
	KABEL							
3626 12	SCHIFFSKABEL	T	8 034	5 145	4 692	50 252	34 152	29 989
	SONST. STARKSTROMKABEL							
3626 13	PAPIERISOLIERT	T	30 828	31 951	26 369	159 605	175 307	151 589
3626 15	KUNSTSTOFF- U. ANDERS ISOLIERT	T	227 923	218 488	203 758	1 187 394	1 144 012	1 139 122
3626 19	OEL- U. DRUCKKABEL	T	10 050	7 032	4 269	97 713	107 123	72 985
	FERNMELDEKABEL							
3626 21	PAPIERISOLIERT	T	14 274	12 530	18 021	140 877	131 087	166 643
3626 25	KUNSTSTOFF- U. ANDERS ISOLIERT	T	100 308	83 956	75 652	780 835	784 966	778 982
3626 50	HOCHFREQENZKABEL	T	14 576	16 346	20 494	143 025	173 111	225 830
3626 90	SONST. KABEL	T	2 745	2 984	3 365	32 477	40 570	63 038
3626	INSGESAMT	T	408 738	378 432	356 620	2 592 178	2 560 328	2 628 178
	KABELGARNITUREN							
3627 10	STARKSTROMKABELGARNITUREN	T	9 221	9 782	8 780	99 748	158 900	138 671
3627 50	FERNMELDEKABELGARNITUREN	T	2 117	2 844	4 697	85 393	88 553	107 020
3627 09	SONST. KABELGARNITUREN SOWIE ZUBEHOER, EINZEL- U. ERSATZTEILE	T	8 897	11 936	15 040	80 365	93 179	104 953
3627	INSGESAMT	T	20 235	24 562	28 518	265 506	340 632	350 644
	FREILEITUNGSARMATUREN							
3628 10	HOCHSPANNUNGS-FREILEITUNGS- ARMATUREN	T	3 048	2 712	2 842	40 184	36 084	39 521
3628 50	NIEDERSPANNUNGS-FREILEITUNGS- ARMATUREN	T	3 013	2 983	2 892	43 880	44 933	43 807
3628 09	SONST. FREILEITUNGSARMATUREN U. ZUBEHOER, EINZEL- U. ERSATZTEILE	T	2 821	2 841	3 211	35 104	37 222	41 160
3628	INSGESAMT	T	8 882	8 536	8 946	119 168	118 239	124 488
3629 00	FAHRLEITUNGSARMATUREN	T	7 763	7 151	6 880	115 189	106 932	109 633
	ELEKTROWERKZEUGE BIS 2 KW							
	ELEKTRISCHE HANDBOHRWERKZEUGE BIS 13 MM BOHRDURCHMESSER IN STAHL	ST	1 448 159	1 450 863	1 726 921	227 333	226 603	249 121
3631 15	UEBER 13 MM BOHRDURCHMESSER IN STAHL	ST	151 434	154 222	108 380	39 901	35 483	30 020
	ELEKTRISCHE SCHLEIF- U. POLIER- WERKZEUGE (BIS 300 MM SCHEIBEN- DURCHMESSER)							
3631 21	TRENN-, GERAD-, WINKEL- SCHLEIFER U. POLIERER	ST	1 453 517	1 435 054	1 755 065	268 938	261 285	304 926
3631 25	SCHWING- U. BANDSCHLEIFER	ST	818 701	1 186 144	995 517	106 345	155 387	124 280
3631 42	ELEKTRISCHE TRENNWERKZEUGE KREIS-, KETTEN-, STICHAEGEN, FRAES- U. HOBELWERKZEUGE	ST	2 364 628	2 078 792	1 893 078	323 095	292 867	282 279
3631 45	ELEKTRISCHE BLECHSCHEREN, -KNABBER U. -SCHNEIDER	ST	60 946	52 801	54 635	26 186	21 280	21 797
3631 60	DREH-, SCHLAGBOLZEN-, STEHBOL- ZENSCHRAUBER, GEWINDESCHNEIDER	ST	77 735	95 405	145 243	40 076	49 027	65 878
3631 80	KOMBINIERTER ELEKTROWERKZEUGE	ST	.A	.A	.A	.A	.A	.A
3631 91	ELEKTROHAMMER U. ELEKTROPNEU- MATISCHE HAMMER	ST	248 570	413 727	667 584	121 232	164 000	222 397
3631 98	SONSTIGE ELEKTROWERKZEUGE	ST	.A	.A	.A	.A	.A	.A
3631 09	ZUBEHOER, EINZEL- U. ERSATZTEILE	T	4 510	3 549	3 418	105 230	81 598	91 725
3631	INSGESAMT	T	.A	.A	.A	1 433 675	1 507 297	1 586 133
	ELEKTROSCHWEISS- U. -LOETGERAETE							
	SCHWEISSSTROMQUELLEN							
3632 11	SCHWEISSSTROMERZEUGUNGSAGGREGA- TE, SCHWEISSGENERATOREN	ST	1 483	2 109	2 406	10 085	12 716	15 529
3632 12	SCHWEISSSTROMRICHTER U. -UMFORMER	ST	2 211	1 564	1 759	14 454	10 157	9 487
	SCHWEISSTRANSFORMATOREN FUER SPANNUNGEN							
3632 14	BIS 220 V	ST	12 672	11 716	12 046	6 932	5 290	5 310
3632 17	UEBER 220 V	ST	33 514	37 668	37 150	35 987	43 749	38 721
	ELEKTRISCHE METALLSCHWEISSGERAE- TE ZUM SCHUTZGASSCHWEISSEN U. VERWANDTE VERFAHREN							
3632 21	SCHUTZGASSCHWEISSGERAETE NACH DEM MIG/MAG-VERFAHREN	ST	16 160	12 989	26 431	45 076	51 137	69 003
3632 29	SONSTIGE SCHUTZGASSCHWEISS- GERAETE	ST	5 526	6 360	5 394	32 958	35 173	32 537
3632 30	ZUSATZGERAETE FUER SCHUTZGAS- SCHWEISS- U. -SCHNEIDVERFAHREN	ST	9 029	3 723	3 067	13 485	4 996	3 584
	WIDERSTANDSSCHWEISSMASCHINEN							
3632 41	PUNKT- U. BUECKELSCHWEISS- MASCHINEN	ST	2 344	2 303	2 423	171 603	91 892	64 688
3632 43	PUNKT- U. BUECKELSCHWEISSZEUGE U. -ZANGEN	ST	2 583	2 898	2 608	9 198	11 067	8 864
3632 44	NAHTSCHWEISSMASCHINEN	ST	2 952	2 934	3 133	45 606	35 259	39 363
3632 47	STUMPFSCHWEISSMASCHINEN	ST	2 952	2 934	3 133	45 606	35 259	39 363
	ELEKTRISCHE SCHWEISSAUTOMATEN							
3632 51	WIDERSTANDS- SCHWEISSAUTOMATEN	ST	971	1 063	1 065	199 155	135 313	145 035
3632 55	LICHTBOGEN- SCHWEISSAUTOMATEN	ST	484	395	432	45 680	36 123	43 107
3632 60	SONSTIGE ELEKTRISCHE METALL- SCHWEISSGERAETE	ST	2 365	1 675	1 834	19 651	50 307	88 057

11 PRODUKTION NACH QUETERARTEN UND QUETERKLASSEN

MELDE- NR	ERZEUGNIS	EINHEIT	M E N G E			W E R T I N 1000 DM		
			1982	1983	1984	1982	1983	1984
3632 75	ELEKTRISCHE SCHWEISSGERAETE FUER NICHTMETALLISCHE STOFFE							
3632 75	KUNSTSTOFFSCHWEISSMASCHINEN U. -GERAETE, WIDERSTANDSBEHEIZT	ST	22 303	47 549	37 388	29 305	37 841	44 352
3632 79	KUNSTSTOFFSCHWEISSMASCHINEN SONST. ART, ELEKTROSCHWEISS-GERAETE FUER SONST. STOFFE	ST	2 043	2 119	3 051	28 233	23 295	26 963
3632 81	ELEKTROLOETKOLBEN	ST	1 503 492	1 544 640	1 730 725	34 675	38 809	58 360
3632 85	SONSTIGE ELEKTROLOETGERAETE U. -EINRICHTUNGEN	ST	1 783	1 722	4 869	17 284	17 038	28 684
3632 08	ZUBEHOER, EINZEL- U. ERSATZTEILE	T	3 489	4 195	4 058	128 842	135 510	138 622
3632	INSGESAMT	888 209	777 672	860 265
3633 31	ELEKTROCHEMISCHE U. -PHYSIKALISCHE GERAETE U. EINRICHTUNGEN VOLLSTAENDIGE GERAETE U. EINRICHTUNGEN FUER GALVANOTECHNISCHE ZWECKE	ST	11 639	9 613	7 329	152 102	95 921	94 259
3633 39	ZUBEHOER, EINZEL- U. ERSATZTEILE FUER GALVANOTECHNISCHE GERAETE U. EINRICHTUNGEN	T	775	750	899	12 672	11 655	13 710
3633 50	ELEKTROSTATISCHE GERAETE	ST	9 914	12 286	10 867	27 485	29 163	35 661
3633 61	INDUSTRIELLE HOCHFREQUENZGENERATOREN	ST	390	416	457	16 061	18 046	23 285
3633 70	ULTRASCHALL-SCHWINGGERAETE	ST	9 703	10 561	11 208	21 049	24 283	26 803
3633 91	LASERGERAETE (LASERSTRAHLERZUEGER)	ST	474	575	1 407	29 348	39 571	68 093
3633 98	SONSTIGE ELEKTROPHYSIKALISCHE U. -CHEMISCHE GERAETE U. EINRICHTUNGEN	ST	30 313	31 762	36 327	64 775	83 096	100 404
3633 09	ZUBEHOER, EINZEL- U. ERSATZTEILE	T	6 504	6 039	5 844	47 262	49 050	60 756
3633	INSGESAMT	370 754	350 785	422 973
3634 20	ELEKTRISCHE INDUSTRIEOEFEN	T	2 356	2 066	4 108			
	INDUKTIONSSCHMELZOEFEN	ST	183	170	218	64 906	65 265	110 034
3634 31	EINRICHTUNGEN ZUM WARMBEHANDELN VON STOFFEN MITTELS INDUKTION FUER NETZFREQUENZ	T ST						
3634 35	FUER MITTELFREQUENZ	T ST	3 399 437	2 617 313	2 689 377	130 159	102 062	101 701
3634 39	FUER HOCHFREQUENZ	T ST	361 8 518	426 4 056	379 4 364	21 253	30 022	32 370
3634 41	WIDERSTANDSOEFEN MIT EINEM GEWICHT BIS 50 KG	T ST	3 851 77 387	4 311 92 523	5 028 102 402	71 288	76 545	90 812
3634 45	MIT EINEM GEWICHT UEBER 50 KG DURCHLAUFDEFEN	T ST	1 344 151	1 026 119	985 172	31 837	27 105	29 385
3634 49	STANDOEFEN	T ST	5 833 11 192	5 908 13 138	6 122 11 888	65 744	67 303	66 091
3634 70	ELEKTRISCH BEHEIZTE INFRAROT-TROCKENOEFEN	T ST	427 210	407 173	343 169	8 945	7 602	6 835
3634 80	OEFEN U. EINRICHTUNGEN FUER DIELEKTRISCHE ERWAERMUNG	T ST						
3634 91	SONSTIGE ELEKTRISCHE INDUSTRIEOEFEN	T ST	4 182 127	3 636 154	2 401 165	74 285	66 117	45 718
3634 09	ZUBEHOER, EINZEL- U. ERSATZTEILE	T	5 501	5 321	5 940	131 242	127 220	132 361
3634	INSGESAMT	599 659	571 241	615 307
3635 11	ELEKTROWAERMGERAETE U. -EINRICHTUNGEN FUER DEN HAUSHALT							
3635 11	ELEKTROTISCHHERDE, -KLEINHERDE, EINZEL- U. MEHRPLATTENKOCHER	ST	510 533	451 537	363 819	36 870	39 964	32 687
3635 13	ELEKTROVOLLHERDE U. KOMBINIERTE ELEKTROVOLLHERDE	ST	327 055	322 296	347 484	169 446	178 720	195 386
3635 16	ELEKTROEINBAUHERDE U. AE, ELEKTROVOLLHERDE	ST	684 286	671 710	630 413	405 058	395 526	379 877
3635 17	ELEKTROKOCHMULDEN	ST	278 886	298 907	324 417	141 522	146 675	145 133
3635 18	AUS GLASKERAMIK	ST	628 067	612 134	539 529	92 478	89 665	85 957
3635 19	SONSTIGER ART	ST	179 976	178 233	230 674	133 646	142 652	179 250
3635 21	ELEKTROEINBAUACKOEFEN	ST						
3635 21	ELEKTROBACK- U. -BRATGERAETE U. AE,	ST	1 787 744	1 700 007	1 936 763	63 228	64 651	73 153
3635 24	ELEKTROBROTROESTER	ST	560 172	568 550	613 467	27 138	28 479	28 843
3635 25	ELEKTROWAFFELEISEN	ST	566 927	533 154	488 019	39 922	38 122	41 975
3635 27	ELEKTROFRITEUSEN	ST						
3635 27	ELEKTROGRILLGERAETE	ST	250 400	236 884	256 111	27 620	26 468	28 628
3635 28	KONTAKTGRILLGERAETE	ST	245 659	252 550	238 708	23 605	25 033	17 981
3635 29	ANDERE GRILLGERAETE	ST						
3635 29	SONSTIGE ELEKTROBACK- U. -BRATGERAETE	ST	154 464	101 348	138 397	6 305	4 436	7 127
3635 31	ELEKTROKOCHER U. -ERHITZER	ST	1 771 484	1 806 773	1 790 573	11 543	11 517	11 064
3635 32	TAUCHSIEDER	ST	348 768	183 346	297 762	11 214	7 656	11 320
3635 33	ELEKTRISCHE WARMHALTEPLATTEN	ST	622 384	684 071	921 897	14 616	15 698	19 829
3635 37	ELEKTRISCHE EIERKOCHER	ST						
3635 37	ELEKTRISCHE HAUSHALTS-KAFFEE- U. -TEEBEREITER MIT EINEM NUTZINHALT BIS 2 L	ST	7 142 276	6 875 066	7 731 464	322 223	312 206	355 396
3635 38	SONSTIGE BEWEGLICHE ELEKTROKOCHER U. -ERHITZER	ST	905 306	961 601	1 100 206	26 667	32 692	39 755
3635 41	ELEKTRISCHE HEISSWASSERBEREITER	ST						
3635 41	ELEKTRISCHE DURCHLAUFERHITZER	ST	469 068	547 524	544 692	100 407	121 795	120 169
3635 43	KOCHENDWASSER-AUTOMATEN	ST	375 216	371 783	339 423	38 095	40 480	40 170
3635 44	ELEKTRISCHE DRUCKSPEICHER	ST	191 611	200 681	187 183	118 438	126 669	129 077

11 PRODUKTION NACH GUETERARTEN UND GUETERKLASSEN

MELDE- NR	ERZEUGNIS	EINHEIT	M E N G E			W E R T I N 1000 DM		
			1982	1983	1984	1982	1983	1984
3635 45	ELEKTRISCHE DRUCKLOSE SPEICHER	ST	656 207	597 249	632 498	84 417	75 224	77 622
3635 46	WARMWASSERSPEICHER MIT INTE- GRIERTER WAERMEPUMPE	ST						
3635 48	SONSTIGE ELEKTRISCHE HEISS- WASSERBEREITER	ST	32 840	43 516	43 999	9 134	13 365	15 263
3635 61	HEIZKISSEN U. -DECKEN	ST						
3635 62	HEIZKISSEN	ST	276 084	463 604	453 221	5 351	9 173	9 649
	HEIZDECKEN U. DGL.	ST	784 561	632 729	762 869	27 575	22 274	23 816
3635 64	ELEKTROWAERMEGERAEETE FUER DIE HAUT- U. HAARBEHANDLUNG							
	ELEKTRISCHE FRISIERSTAEBE U. LOCKENWICKLER	ST	1 224 203	1 224 995	925 952	12 952	12 441	11 292
3635 65	SONSTIGE ELEKTROWAERMEGERAEETE	ST	98 949	124 401	134 547	11 587	10 593	18 345
	ELEKTRISCHE RAUMHEIZGERAEETE U. -EINRICHTUNGEN							
3635 71	ORTSFEST							
	ELEKTRISCHE SPEICHERHEIZGE- RAETE	ST	331 479	326 193	278 719	198 910	173 154	155 281
3635 72	SONSTIGE ORTSFESTE RAUMHEIZ- GERAEETE	ST	672 152	557 639	503 727	43 967	39 257	33 980
3635 74	ORTSBEWEGLICH							
	ELEKTRISCHE RAUMKONDI- TIONIERGERAEETE	ST	. A	. A	. A	. A	. A	. A
3635 76	ELEKTRISCHE RADIATOREN	ST	402 439	380 976	287 040	34 760	32 887	24 912
3635 78	ELEKTRISCHE HEIZLUEFTER	ST	1 603 319	1 363 862	1 497 165	75 134	65 959	68 032
3635 79	SONSTIGE ORTSBEWEGLICHE RAUMHEIZGERAEETE U. -EIN- RICHTUNGEN	ST	. A	. A	. A	. A	. A	. A
	ANDERE ELEKTROWAERMEGERAEETE FUER DEN HAUSHALT							
	ELEKTROBUEGELEISEN							
3635 81	ELEKTRODAMPFBUEGELEISEN	ST						
3635 82	ELEKTROBUEGELEISEN SONSTIGER ART	ST	4 496 049	4 515 860	4 959 758	217 114	216 345	234 885
3635 83	ELEKTRISCHE ROHRHEIZKOEPPER	1000 M	10 752	11 750	12 314			
			14 285 712	14 877 981	16 133 723	92 200	90 678	89 660
3635 85	ELEKTRISCHE HEIZELEMENTE, -STAEBE U. -EINSAETZE	ST	34 287 779	34 359 138	61 419 485	244 236	257 472	311 469
3635 89	SONSTIGE ELEKTROWAERMEGERAEETE U. -EINRICHTUNGEN	ST	2 951 973	3 303 341	4 354 793	42 401	46 966	44 965
	WAERMEPUMPEN MIT ELEKTRO- MOTORISCH ANGETRIEBENEM KAELTEMITTELVERDICHTER							
3635 92	BIS 1 KW ANSCHLUSSLEISTUNG (BRAUCHWASSERWAERMEPUMPEN)1)	T	750	1 939	1 093			
		ST	8 159	14 104	8 170	14 642	31 542	16 906
3635 95	UEBER 1 BIS 15 KW ANSCHLUSS- LEISTUNG 1)	T	2 076	1 379	1 122			
		ST	10 244	7 923	8 170	53 618	35 867	26 622
3635 09	ZUBEHOER, EINZEL- U. ERSATZ- TEILE	T	5 291	4 788	5 150	88 399	94 153	107 807
3635	INSGESAMT	3 107 045	3 095 715	3 233 651
	GEWERBLICHE ELEKTROWAERMEGERAEETE U. -EINRICHTUNGEN							
3636 10	ELEKTRISCHE HEISSWASSERBEREITER	ST	14 444	9 492	7 778	5 297	4 650	4 423
3636 50	ELEKTRISCHE ORTSFESTE RAUMHEIZ- GERAEETE U. -EINRICHTUNGEN	ST	52 254	61 793	67 270	17 771	21 910	27 642
	ANDERE GEWERBLICHE ELEKTROWAER- MEGERAEETE U. -EINRICHTUNGEN							
3636 93	ELEKTROWAERMEGERAEETE FUER ER- NAEHRUNGS- U. LANDWIRTSCHAFT	ST	5 853	4 238	4 906	6 646	5 011	4 325
3636 98	SONSTIGE ELEKTROWAERMEGERAEETE U. -EINRICHTUNGEN	ST	416 276	523 382	565 261	58 610	81 986	87 397
3636 09	ZUBEHOER, EINZEL- U. ERSATZTEILE	T	681	647	713	33 910	34 654	50 393
3636	INSGESAMT	122 234	148 211	174 180
	ELEKTROMOTORISCHE WIRTSCHAFTS- GERAEETE							
	GEWERBLICHE							
3637 12	ELEKTROBOHNERMASCHINEN	ST	33 338	27 722	26 806	32 584	37 542	40 085
3637 14	ELEKTRISCHE HAARSCHNEIDE- MASCHINEN	ST	140 160	180 957	282 111	7 348	8 568	13 388
3637 16	ELEKTRISCHE TROCKENHAUBEN	ST	. A	. A	. A	. A	. A	. A
3637 17	ELEKTRISCHE HAENDETROCKNER	ST	87 527	65 023	77 622	11 183	8 449	10 557
3637 18	SONSTIGE ELEKTROMOTORISCHE WIRTSCHAFTSGERAEETE	ST	. A	. A	. A	. A	. A	. A
	FUER DEN HAUSHALT							
	ELEKTROMOTORISCHE KUECHEN- GERAEETE							
3637 31	KAFFEEMUEHLEN (AUCH GEWUERZ- MUEHLEN)	ST	429 038	263 442	305 610	18 101	12 534	14 102
3637 32	HANDRUEHR- U. -MIXGERAEETE	ST	914 385	1 032 274	1 074 778	81 024	96 978	121 111
3637 33	SONSTIGE MIXGERAEETE	ST	424 608	395 782	483 650	70 220	66 923	80 410
3637 35	ELEKTRO-ENTSAFTER Z.B. ZITRUSPRESSEN	ST	360 799	388 984	262 134	21 740	26 692	21 051
3637 37	RUNDSCHNEIDEMASCHINEN (OHNE GROSSKUECHENMASCHINEN)	ST	1 221 821	1 301 014	881 943	87 199	94 117	77 432
3637 38	ZUSATZGERAEETE	ST	748 512	781 129	594 208	22 557	24 354	18 140
3637 39	SONSTIGE ELEKTROMOTORISCHE KUECHENGERAEETE	ST	285 534	249 565	530 917	12 053	10 269	20 667
3637 40	GESCHIRRSPUELMASCHINEN FUER DEN HAUSHALT	ST	1 000 077	1 035 282	1 128 080	702 279	737 322	821 466
	ELEKTROMOTORISCHE GERAEETE ZUR HAUT- U. HAARBEHANDLUNG							
3637 51	RASIERAPPARATE (AUCH BATTE- RIEBETRIEBEN)	ST	5 098 015	4 963 842	5 628 632	322 832	325 756	375 247
3637 56	LUFTDUSCHEN U. HAARTROCKNER	ST	3 846 011	3 353 980	3 213 550	105 877	93 089	89 872
3637 58	HEIMTROCKENHAUBEN	ST	404 812	364 626	220 175	18 778	16 165	10 073

1) NENNAUFNAHME DES VERDICHTERS.

11 PRODUKTION NACH GUETERARTEN UND GUETERKLASSEN

MELDE- NR	ERZEUGNIS	EINHEIT	M E N G E			W E R T I N 1000 DM		
			1982	1983	1984	1982	1983	1984
3637 59	SONSTIGE GERAETE ZUR HAUT- U. HAARBEHANDLUNG	ST	278 652	375 555	323 708	40 457	59 544	69 156
3637 60	ELEKTROMOTORISCHE GERAETE FUER DIE MUNDHYGIENE	ST	727 095	845 383	1 176 434	44 074	47 017	67 036
3637 82	ELEKTRISCHE STAUBSAUGER KLOPF-/BUERSTSTAUBSAUGER	ST		70 212	119 781		15 935	32 717
3637 83	ANDERE STAUBSAUGER HANDSTAUBSAUGER	ST	1 215 988	1 591 986	1 988 171	220 107	220 032	247 608
3637 86	BODENSTAUBSAUGER	ST	1 838 822	1 857 915	1 931 608	444 219	428 790	431 107
3637 89	ZUSATZGERAETE ZU STAUBSAUGERN ANDERE ELEKTROMOTORISCHE WIRT- SCHAFTSGERAETE	ST	942 668	.A	.A	128 520	.A	.A
3637 91	DUNSTABZUGSHAUBEN	ST	808 233	707 453	626 841	135 641	124 621	108 630
3637 93	TISCH-, WAND- U. DECKEN- VENTILATOREN BIS 200 W	ST	351 000	306 654	349 180	46 107	42 155	46 545
3637 94	LUFTBEFEUCHTER, ORTSBEWEG- LICH	ST	.A	33 786	.A	.A	3 778	.A
3637 98	SONSTIGE WIRTSCHAFTSGERAETE ZUBEHOER, EINZEL- U. ERSATZTEILE	ST	.A	.A	.A	.A	.A	.A
3637 08	FUER GEWERBLICHE ZWECKE	T	42	53	88	3 803	4 127	5 693
3637 09	FUER DEN HAUSHALT	T	12 322	11 203	10 043	109 843	93 208	74 907
3637	INSGESAMT	2 804 690	2 827 273	3 033 972
ELEKTRISCHE HAUSHALTSKUEHLMOEBEL MIT ELEKTRISCH ANGETRIEBENEM KOMPRESSOR								
3638 12	HAUSHALTSKUEHLSCHRAENKE TISCHKUEHLSCHRAENKE	ST	439 287	419 953	362 215	178 330	174 476	155 441
3638 13	EINBAUKUEHLSCHRAENKE	ST	967 725	979 384	979 530	419 330	434 371	430 636
3638 15	SONST. HAUSHALTSKUEHLSCHRAENKE BIS 250 L	ST	.A	.A	.A	.A	.A	.A
3638 17	UEBER 250 L	ST	.A	.A	.A	.A	.A	.A
3638 21	KOMBINIERTE KUEHL- U. GEFRIER- SCHRAENKE	ST						
3638 25	TEMPERATUR GETRENNT REGELBAR TEMPERATUR NICHT GETRENNT REGELBAR	ST	184 464	330 870	334 762	135 679	218 480	228 535
3638 35	HAUSHALTSGEFRIERTRUHEN BIS 250 L	ST	.A	.A	.A	.A	.A	.A
3638 36	UEBER 250 L	ST	.A	.A	.A	.A	.A	.A
3638 37	HAUSHALTSGEFRIERSCHRAENKE BIS 250 L	ST	159 400	193 298	201 224	78 492	104 170	110 761
3638 38	EINBAUGERAETE	ST	297 728	294 842	259 059	134 403	135 783	120 056
3638 39	STANDGERAETE	ST	.A	.A	.A	.A	.A	.A
3638 40	UEBER 250 L	ST	.A	.A	.A	.A	.A	.A
3638 40	HAUSHALTSKUEHLSCHRAENKE MIT ELEKTRISCHER ABSORPTIONSKAELTE- MASCHINE	ST	.A	.A	.A	.A	.A	.A
3638 60	KAELTEMITTELVERDICHTER BIS 0,4 KW	ST						
3638 70	KAELTEMITTELVERDICHTERSAETZE BIS 0,4 KW	ST	3 540 230	4 129 723	3 956 222	278 864	321 188	313 603
3638 09	ZUBEHOER, EINZEL- U. ERSATZTEILE	T	4 439	5 114	4 889	46 482	40 295	40 366
3638	INSGESAMT	1 607 408	1 696 024	1 631 100
ELEKTRISCHE HAUSHALTSWASCHMASCHI- NEN U. -GERAETE								
WASCHMASCHINEN MIT EINEM FUELL- GEWICHT BIS 6 KG TROCKEN- WAESCHE								
3639 11	BOTTICH- U. TROMMELWASCH- MASCHINEN	ST	.A	.A	97 850	.A	.A	62 230
3639 32	VOLLAUTOMATEN FRONTBESCHICKT (FRONTLADER)	ST						
3639 33	OHNE TROCKENGANG MIT TROCKENGANG	ST	1 239 955	1 306 046	1 393 061	1 240 073	1 307 580	1 334 869
3639 36	MANTELBESCHICKT (TOPLADER)	ST						
3639 37	OHNE TROCKENGANG MIT TROCKENGANG	ST	415 312	300 052	299 281	339 507	263 491	264 443
3639 50	WASCHESCHLEUDERN MIT EINEM FUELLGEWICHT BIS 6 KG TROCKEN- WAESCHE	ST	508 070	520 501	431 724	58 365	58 441	50 722
3639 61	WASCHETROMMELTROCKNER MIT EINEM FUELLGEWICHT BIS 6 KG TROCKENWAESCHE	ST	112 473	125 456	96 397	113 832	135 500	110 669
3639 65	MIT KONDENSATION	ST	259 413	254 622	290 805	174 957	189 016	211 560
3639 80	MIT ABLUFT	ST	.A	94 700	81 391	.A	67 751	58 555
3639 90	BUEGELMASCHINEN FUER DEN HAUS- HALT	ST	.A	.A	.A	.A	.A	.A
3639 09	SONSTIGE HAUSHALTSGERAETE FUER WAESCHE U. BEKLEIDUNG	T	14 725	.A	.A	108 309	.A	.A
3639	ZUBEHOER, EINZEL- U. ERSATZTEILE INSGESAMT	2 176 224	2 178 733	2 176 416
ELEKTRISCHE LEUCHTEN								
ZWECKLEUCHTEN-INNENLEUCHTEN								
3641 11	FUER GLUEHLAMPEN	ST	17 442 531	13 079 635	14 226 080	257 082	187 074	179 918
3641 15	FUER ENTLADUNGSLAMPEN	ST	10 832 392	10 373 150	10 375 019	505 181	530 078	632 010
3641 21	ZWECKLEUCHTEN-AUSSENLEUCHTEN FUER GLUEHLAMPEN	ST	3 430 660	3 230 808	3 231 572	135 940	121 311	138 249
3641 25	FUER ENTLADUNGSLAMPEN	ST	708 267	874 018	830 322	122 276	156 612	182 294
3641 31	ZWECKLEUCHTEN-SONDERLEUCHTEN FUER GLUEHLAMPEN	ST	272 505	260 091	233 366	59 813	61 380	68 101
3641 35	FUER ENTLADUNGSLAMPEN	ST	1 829 471	2 011 387	2 059 516	150 782	165 716	201 725
3641 40	WOHNRAUM- U. REPRaesENTATIV- LEUCHTEN	ST	14 314 805	15 924 172	16 552 270	608 380	678 159	694 780
3641 50	STRAHLER	ST	1 972 288	3 353 999	3 707 352	49 312	106 462	120 583
3641 60	WERBELEUCHTEN, SIGNAL- U. BEFEU- ERUNGSLUCHTEN FUER STRASSEN-, WASSER- U. LUFTVERKEHR	ST	1 014 108	1 009 471	980 608	142 588	141 821	149 747

11 PRODUKTION NACH GUETERARTEN UND GUETERKLASSEN

MELDE- NR	ERZEUGNIS	EINHEIT	M E N G E			W E R T I N 1000 DM		
			1982	1983	1984	1982	1983	1984
3641 71	ELEKTROENBLITZGERAETE	ST	497 594	433 747	231 709	64 995	72 060	43 334
3641 79	BATTERIE- U. DYNAMOLEUCHTEN	ST	2 791 849	3 006 887	3 088 642	79 315	83 414	89 757
3641 80	LICHT- U. DEKORATIONSKETTEN	ST	1 534 697	1 345 753	3 620 401	20 942	21 034	26 584
3641 90	SONSTIGE LEUCHTEN	ST	2 886 124	2 733 875	3 381 054	12 844	15 004	16 995
3641 07	STROMSCHIENEN FUER BELEUCHTUNGS- SYSTEME	1000 M	933	1 459	1 548	10 163	35 806	44 038
3641 08	ZUBEHOER, EINZEL- U. ERSATZTEILE	T	15 248	20 455	26 146	113 032	127 440	148 137
3641	INSGESAMT	2 332 645	2 505 373	2 736 251
ELEKTRISCHE GLUEHLAMPEN								
ALLGEBRAUCHSLAMPEN								
IN GEWOEHNLICHEN FORMEN								
3644 21	MIT VERSPIEGELTEM KOLBEN	1000 ST	168 448	143 832	105 929	122 475	113 380	95 482
3644 23	OHNE VERSPIEGELTEN KOLBEN	1000 ST						
IN ZWECK- U. ZIERFORMEN								
3644 25	MIT VERSPIEGELTEM KOLBEN	1000 ST	1 222	749		1 396	1 198	
3644 27	OHNE VERSPIEGELTEN KOLBEN	1000 ST	81 063	72 684	62 631	61 336	61 631	55 229
3644 29	STOSSFESTE ALLGEBRAUCHSLAMPEN	1000 ST	3 458	.A	2 175	3 628	.A	2 744
3644 40	HALOGENGLUEHLAMPEN FUER ALLGE- MEINBELEUCHTUNG U. ANSTRAHLUNG	1000 ST	3 932	4 348	5 219	31 928	34 234	37 885
3644 51	FAHRZEUGKLEINLAMPEN							
3644 51	MIT HALOGEN	1000 ST	46 934	51 511	56 568	159 704	176 078	192 667
3644 55	OHNE HALOGEN	1000 ST	331 347	352 733	369 855	117 923	112 734	125 761
FOTO-, PROJEKTIONS- U. STUDIO- LAMPEN								
3644 61	MIT HALOGEN	1000 ST	5 135	5 289	5 018	30 946	34 032	33 475
3644 65	OHNE HALOGEN	1000 ST	1 058	898	1 008	8 963	8 209	8 988
ANDERE GLUEHLAMPEN								
3644 91	BIS 100 V	1000 ST	141 546	144 378	148 187	75 547	78 531	87 409
3644 95	UEBER 100 V	1000 ST	11 647	13 379	15 175	24 573	32 027	41 541
3644 09	ZUBEHOER, EINZEL- U. ERSATZTEILE	T	542	.A	679	31 916	.A	38 307
3644	INSGESAMT	670 335	691 308	719 489
ENTLADUNGSLAMPEN								
3647 31	LEUCHTSTOFFLAMPEN FUER NETZ- SPANNUNG	1000 ST	.A	.A	.A	.A	.A	.A
3647 40	HOCHSPANNUNGS-LEUCHTROEHRN	1000 M	169	120	144			
3647 50	GLIMMLAMPEN	1000 ST	136	96	114	13 583	11 187	13 555
3647 60	QUECKSILBERDAMPF-, NATRIUM- DAMPF-, HALOGEN-METALLDAMPF- U. MISCHLICHTLAMPEN	1000 ST	74 225	86 179	96 300	22 556	23 815	26 237
3647 70	FOTO-VERBRENNUNGSBLITZLAMPEN	1000 ST	5 045	5 239	5 800	88 033	99 264	107 852
3647 80	ELEKTROENBLITZLAMPEN FUER FOTO- ZWECKE	1000 ST	.A	.A	.A	.A	.A	.A
3647 91	SONSTIGE ENTLADUNGSLAMPEN	1000 ST	193	111	99	2 309	2 848	3 031
3647 09	ZUBEHOER, EINZEL- U. ERSATZTEILE	T	1 343	1 335	1 583	28 907	31 389	36 390
3647	INSGESAMT	424 381	472 189	513 065
GERAETE U. EINRICHTUNGEN DER DRAHTNACHRICHTENTECHNIK								
3651 10	DER FERNSPRECHTECHNIK	T	96 644	94 925	102 060	4 625 557	4 529 821	4 975 047
3651 30	DER TELEGRAFENTECHNIK	T	1 422	1 431	1 990	529 173	465 799	686 277
3651 50	DER DRAHTGEBUNDENEN UEBERTRA- GUNGSTECHNIK	T	5 887	6 362	6 283	1 139 548	1 362 565	1 627 027
3651 90	SONST. GERAETE U. EINRICHTUNGEN	T	774	782	683	112 687	139 014	97 554
3651 09	ZUBEHOER, EINZEL- U. ERSATZTEILE	T	15 492	15 196	16 200	611 282	645 275	716 748
3651	INSGESAMT	T	120 220	118 697	127 216	7 018 247	7 142 474	8 102 653
GERAETE U. EINRICHTUNGEN DER FUNKNACHRICHTENTECHNIK								
3653 10	DER FUNKUEBERTRAGUNGSTECHNIK	T	6 278	6 402	6 763	1 507 424	1 613 109	1 654 752
3653 51	FUNKGERAETE FUER LUFTFAHRZEUGE (EINSCHL. DER BODENSTATIONEN, BORDSPRECHGERAETE U. FLUGZEUG- RADARGERAETE)	T	135	124	243			
3653 59	SONST. DER FUNKNAVIGATION U. FUNKMESSTECHNIK	ST	2 164	3 051	2 892	84 616	74 980	117 540
3653 90	SONST. DER FUNKNACHRICHTEN- TECHNIK	T	1 038	1 010	931	245 493	238 103	275 206
3653 09	ZUBEHOER, EINZEL- U. ERSATZTEILE	ST	91	108	212			
3653	INSGESAMT	T	124 449	112 682	216 829	23 609	34 458	51 111
3653	INSGESAMT	T	2 089	1 997	2 448	326 083	299 560	339 019
3653	INSGESAMT	2 187 225	2 260 210	2 437 628
ELEKTRISCHE ZEITDIENSTGERAETE								
3655 11	HAUPTUHRN	ST	8 809	7 693	9 176	7 241	6 501	6 644
3655 15	NEBENUHRN	ST	57 752	52 730	61 207	11 526	10 959	11 627
3655 70	SONSTIGE ELEKTRISCHE ZEITDIENST- GERAETE	ST	43 307	23 640	19 870	29 486	21 552	21 130
3655 09	ZUBEHOER, EINZEL- U. ERSATZTEILE	T	48	44	45	3 072	2 575	2 433
3655	INSGESAMT	51 325	41 587	41 834
RUNDFUNK- U. FERNSEHMPFANGSGE- RAETE U. -EINRICHTUNGEN								
RUNDFUNKEMPFANGSGERAETE								
TISCHEMPFANGSGERAETE								
NICHT KOMBINIERT								
MONOGERAETE								
3661 11	OHNE EINGEBAUTE UHR	ST						
3661 14	MIT EINGEBAUTER UHR 1)	ST						
STEREOGERAETE								
3661 16	OHNE INTEGRIERTE LAUT- SPRECHER	ST						
3661 17	MIT INTEGRIERTEN LAUT- SPRECHERN	ST						
3661 18	KOMBINIERT MIT PHONO- U./ODER TONBANDGERAETEN	ST						
3661 20	MUSIKSCHRAENKE U. -TRUHEN	ST						
3661	INSGESAMT	.	407 524	526 125	585 714	224 210	277 054	297 470

1) IN MELDE-NR. 3661 61 ENTHALTEN.

11 PRODUKTION NACH GUETERARTEN UND GUETERKLASSEN

MELDE-NR	ERZEUGNIS	EINHEIT	MENGE			WERT IN 1000 DM		
			1982	1983	1984	1982	1983	1984
3661 31	KOFFEREMPFANGSGERAETE NICHT KOMBINIERT (AUCH TASCHEMEMPANGSGERAETE) 1)	ST	-	-	-	-	-	-
3661 35	KOMBINIERT MIT PHONO- U./ODER TONBANDGERAETEN 1)	ST	-	-	-	-	-	-
3661 41	KRAFTFAHRZEUGEEMPANGSGERAETE NICHT KOMBINIERT	ST	707 859	724 879	195 322	215 610	249 721	28 461
3661 43	KOMBINIERT MIT TONBAND-GERAETEN	ST	1 437 085	1 821 211	2 175 272	418 047	518 879	738 907
3661 50	RUNDFUNKCHASSIS (MONO ODER STEREO)	ST	311 896	219 887	74 413	64 594	34 017	12 720
3661 61	TUNER ALS EINZELGERAETE 2)	ST						
3661 71	FERNSEHEMPFANGSGERAETE FARBFERNSEHGERAETE	ST	.A	.A	.A	.A	.A	.A
3661 74	KOFFEREMPFANGSGERAETE TISCH- U. STANDEMPFANGSGERAETE (EINSCHL. FERNSEHCHASSIS U. -KOMBINATIONEN)	ST	3 768 925	4 408 546	3 597 916	3 330 399	3 189 519	2 933 765
3661 80	SCHWARZWEISSFERNSEHGERAETE (EINSCHL. FERNSEHCHASSIS U. -KOMBINATIONEN)	ST	.A	.A	.A	.A	.A	.A
3661 91	ANTENNEN U. ANTENNENVERSTAERKER AUSSENANTENNEN	ST	2 108 006	2 026 331	1 916 113	94 537	99 031	96 337
3661 92	AUTO- U. KOFFERANTENNEN	ST	5 428 703	5 387 230	5 368 628	122 872	132 282	138 953
3661 93	SONSTIGE ANTENNEN	ST	605 121	527 999	588 021	18 892	18 767	21 193
3661 95	ANTENNENVERSTAERKER	ST	1 132 906	1 037 995	1 020 456	101 749	149 485	142 159
3661 97	HOCHFREQUENZTECHN. BAUGRUPPEN FUER RUNDFUNKEMPANGSGERAETE	ST	14 680 715	21 951 466	17 123 511	151 575	148 638	203 292
3661 98	FUER FERNSEHEMPFANGSGERAETE ZUBEHOER, EINZEL- U. ERSATZTEILE	ST						
3661 08	FUER ANTENNEN	T	2 404	3 102	4 747	95 457	134 471	178 618
3661 09	FUER RUNDFUNK- U. FERNSEH-EMPANGSGERAETE	T	35 548	30 628	26 304	830 850	735 312	745 403
3661	INSGESAMT	5 994 922	5 860 811	5 749 025
PHONOTECHNISCHE GERAETE								
ELEKTRISCHE TONWIEDERGABEGERAETE FUER NICHTMAGNETISCHE TONTRAEGER								
3663 33	PLATTENSPIELER	ST	738 808	827 936	681 902	128 488	116 093	98 069
3663 34	PLATTENWECHSLER	ST						
3663 37	MUSIKBOXEN	ST						
3663 42	ELEKTRISCHE BILD- U. TONAUFNAHME- U. -WIEDERGABEGERAETE FUER MAGNETISCHE TONTRAEGER	ST	.A	.A	.A	.A	.A	.A
3663 44	DIKTIERGERAETE BILD- U. TONAUFZEICHNUNGSGERAETE (SOG. VIDEORECORDER)	ST	.A	.A	1 210 836	.A	.A	1 186 205
3663 46	ELEKTRISCHE TONBANDGERAETE SPULENTONBANDGERAETE	ST	35 350	28 024	21 233	53 365	43 776	41 866
3663 48	KASSETTENTONBANDGERAETE	ST	170 389	91 541	58 850	66 481	31 200	21 358
3663 50	TONFREQUENZVERSTAERKER	ST	85 402	118 705	133 096	41 232	51 471	57 878
3663 61	MIKROFONE	ST	425 207	405 297	355 774	38 908	38 243	38 800
3663 71	KOPFHORER	ST	1 330 542	1 115 217	1 122 640	50 609	45 102	44 536
LAUTSPRECHER MIT GEHAEUSE								
3663 75	BIS 20 W	ST	802 362	1 054 769	959 144	43 962	67 479	67 139
3663 77	UEBER 20 W	ST	1 364 916	1 122 365	1 276 861	95 092	94 331	94 689
3663 78	OHNE GEHAEUSE	ST	5 481 609	7 140 069	7 644 240	77 803	97 104	97 804
BESPIELTE TONTRAEGER								
3663 81	SCHALLPLATTEN	1000 ST	178 000	183 878	203 116	484 597	455 462	470 375
3663 85	BESPIELTE KASSETTENTONBAENDER	1000 ST		91 338	106 409		176 324	184 724
3663 88	SONST. BESPIELTE TONTRAEGER (AUCH BESPIELTE VIDEOBAENDER)	1000 ST	88 347	1 686	1 845	223 754	39 892	38 819
3663 90	SONST. PHONOTECHNISCHE GERAETE	ST	.A	384 490	440 522	.A	30 484	27 125
3663 09	ZUBEHOER, EINZEL- U. ERSATZTEILE	T	7 534	4 456	2 845	174 361	127 747	116 749
3663	INSGESAMT	2 428 089	2 404 812	2 661 303
ELEKTRONENROEHREN, PIEZOELEKTRISCHE BAUELEMENTE, DISKRETE HALBLEITER								
ELEKTRONENROEHREN								
3665 10	EMPPFAENGER- U. VERSTAERKER-ROEHREN	1000 ST	3 028	3 314	3 348	736 216	766 197	783 502
3665 21	KATHODENSTRAHLROEHREN FUER FERNSEHEMPFANGSGERAETE	1000 ST						
3665 24	FUER FARBFERNSEHGERAETE	1000 ST						
3665 29	FUER SCHWARZWEISSFERNSEHGERAETE	1000 ST						
3665 31	SONSTIGER ART	1000 ST						
3665 31	SENDEROEHREN	1000 ST	27	24	30	35 511	38 395	45 423
3665 39	SONST. ELEKTRONENROEHREN	1000 ST	52	52	46	107 335	88 284	98 682
3665 50	PIEZOELEKTRISCHE BAUELEMENTE (QUARZ- U. KERAMIKBAUELEMENTE)	1000 ST	23 168	23 802	28 686	80 856	82 786	102 398
DISKRETE HALBLEITER								
3665 73	OPTOELEKTRONISCHE HALBLEITER-BAUELEMENTE	1000 ST	28 660	77 123	143 147	49 866	122 434	161 494
3665 75	TRANSISTOREN	1000 ST	792 280	869 643	1 204 101	102 708	115 594	135 976
3665 78	DIODEN U. SONST. DISKRETE HALBLEITER	1000 ST	550 728	286 099	233 764	79 588	59 234	59 076
3665 90	SCHEIBEN (WAFER), NOCH NICHT IN MIKROPLAETTCHEN ZERSCHNITTEN	T	-	-	-	-	-	-
3665 07	ZUBEHOER, EINZEL- U. ERSATZTEILE FUER ELEKTRONENROEHREN	T	1 400	1 691	2 915	80 453	76 816	103 175
3665 08	ZUBEHOER, EINZEL- U. ERSATZTEILE FUER PIEZOELEKTRONISCHE BAUELEMENTE U. DISKRETE HALBLEITER	T	1 117	3 316	4 239	56 122	87 082	108 333
3665	INSGESAMT	1 328 655	1 436 822	1 598 064

1) IN MELDE-NR. 3661 61 ENHALTEN. - 2) EINSCHL. MELDE-NR. 3661 14, 3661 31 UND 3661 35.

11 PRODUKTION NACH GUETERARTEN UND GUETERKLASSEN

MELDE- NR	ERZEUGNIS	EINHEIT	MENGE			WERT IN 1000 DM		
			1982	1983	1984	1982	1983	1984
BAUELEMENTE DER ELEKTRONISCHEN SCHALTUNGSTECHNIK								
PASSIVE ELEKTRONISCHE U. ELEKTROMECHANISCHE BAUELEMENTE								
WIDERSTAENDE								
3667 11	SCHICHTFESTWIDERSTAENDE	1000 ST	3 445 829	4 786 646	6 334 041	124 112	145 236	176 871
3667 12	DRAHTFESTWIDERSTAENDE	1000 ST	76 418	65 933	80 110	51 524	41 240	48 123
3667 16	SCHICHTSTELLWIDERSTAENDE	1000 ST	37 155	31 085	43 363	44 376	33 803	45 247
3667 17	DRAHTSTELLWIDERSTAENDE	1000 ST	4 677	8 133	8 117	21 826	14 745	12 010
3667 19	SONST. WIDERSTAENDE	1000 ST	9 126	4 377	6 963	11 390	9 789	13 680
KONDENSATOREN								
ELEKTROLYTKONDENSATOREN								
3667 21	ALUMINIUM-ELEKTROLYTKONDENSATOREN	1000 ST	258 424	267 456	291 074	134 222	148 428	175 859
3667 22	TANTAL-ELEKTROLYTKONDENSATOREN	1000 ST	177 739	185 581	254 368	86 398	87 944	114 433
ANDERE FESTKONDENSATOREN								
3667 23	KERAMIKKONDENSATOREN	1000 ST	225 620	439 321	534 828	29 950	60 875	76 634
3667 24	PAPIER- U. METALLPAPIERKONDENSATOREN	1000 ST	28 904	.A	.A	18 176	.A	.A
3667 25	KUNSTSTOFFFOLIENKONDENSATOREN	1000 ST	946 205	1 037 926	1 324 084	178 603	188 186	249 897
3667 27	SONST. FESTKONDENSATOREN	1000 ST	282 525	.A	.A	36 357	.A	.A
3667 29	TRIMMER-, DREH- U. ANDERE EINSTELLBARE KONDENSATOREN	1000 ST	40 695	48 598	47 925	19 428	20 529	20 858
INDUKTIVITAETEN								
3667 31	SPULEN, MAGNETKOEPE U. AE.	T	5 340	5 468	6 211			
3667 35	UEBERTRAGER	1000 ST	693 342	721 687	858 103	187 508	215 527	306 225
		T	2 389	2 479	3 236			
		1000 ST	44 876	51 929	66 431	79 964	68 440	84 904
ELEKTROMECHANISCHE BAUELEMENTE								
3667 40	SCHALTER U. SCHALTERSAETZE	1000 ST	68 518	92 111	160 589	180 693	208 506	265 078
ELEKTROMAGNETISCHE BAUELEMENTE								
3667 51	RELAIS DER ELEKTRONIK	1000 ST	8 382	9 776	11 725	67 578	63 039	56 943
3667 59	SONST. ELEKTROMAGNETISCH BETAETIGTE BAUELEMENTE	1000 ST	581	607	325	6 957	6 813	4 709
KONTAKT- U. VERBINDUNGSELEMENTE								
3667 61	KONTAKTELEMENTE	1000 ST	191 096	222 492	247 213	76 827	88 304	101 947
3667 63	STECKVERBINDER FUER GE-DRUCKTE SCHALTUNGEN	1000 ST	310 410	438 883	587 312	260 745	288 239	377 340
3667 69	AND. VERBINDUNGSELEMENTE	MILL. ST	1 849	2 693	6 037	294 355	350 914	534 439
SICHERUNGEN								
3667 71	FEINSICHERUNGEN	1000 ST	278 359	301 866	329 653	35 440	39 581	45 815
3667 79	GROBSICHERUNGEN U. SONST. SICHERUNGEN	1000 ST	40 594	35 995	38 794	37 460	35 160	40 550
AKTIVE INTEGRIERTE SCHALTUNGEN								
MONOLITHISCH, DIGITAL								
3667 81	DARUNTER ZUM ABSATZ BESTIMMT	1000 ST*	.A	.A	.A	.	.	.
3667 83	MONOLITHISCH, ANALOG	1000 ST	53 917	124 966	186 149	138 661	177 499	403 864
3667 92	DARUNTER ZUM ABSATZ BESTIMMT	1000 ST*	.A	.A	.A	.	.	.
	HYBRIDE INTEGRIERTE SCHALTUNGEN	1000 ST	109 652	136 605	149 405	324 825	378 430	444 954
U. PASSIVE INTEGRIERTE SCHICHTSCHALTUNGEN IN DICK- ODER DUENNSCHICHTTECHNIK								
	DARUNTER ZUM ABSATZ BESTIMMT	1000 ST*	.A	.A	.A	.	.	.
3667 94	LEITERPLATTEN	1000 ST	26 733	21 985	28 143	54 725	68 094	95 923
3667 96	UNBESTUECKT	1000 ST	224 296	243 782	315 705	466 080	519 754	736 986
3667 97	BESTUECKT	1000 ST	1 225	1 321	3 044	17 469	18 353	39 832
3667 98	FUER RADIO-, FERNSEH-, PHONO-, HAUSHALTSGERAETE U. ANDERE KONSUMGUETER	1000 ST*	.A	1 321	3 044	.	.	.
	DARUNTER ZUM ABSATZ BESTIMMT	1000 ST	1 225	1 321	3 044	17 469	18 353	39 832
3667 99	FUER GEWERBLICHE MASCHINEN U. GERAETE (OHNE FUER DATENVERARBEITUNGSGERAETE)	1000 ST*	.A	.A	.A	.	.	.
	DARUNTER ZUM ABSATZ BESTIMMT	1000 ST	2 405	3 725	2 928	13 714	30 003	29 331
3667 09	SONST. ZUSAMMENSETZTE BAUELEMENTE FUER DIE FUNKENTSTOERUNG U. ANDERE ANWENDUNGEN	1000 ST*	.A	.A	.A	.	.	.
	DARUNTER ZUM ABSATZ BESTIMMT	1000 ST	11 164	11 532	8 205	53 774	57 275	52 485
3667	ZUBEHOER, EINZEL- U. ERSATZTEILE	T	4 804	4 551	5 590	97 814	89 236	113 001
	INSGESAMT	3 150 951	3 475 763	4 696 432
ELEKTRISCHE GERAETE U. EINRICHTUNGEN ZUM MESSEN NICHELEKTRISCHER U. ELEKTRISCHER GROESSEN								
3672 11	ELEKTRISCHE GERAETE U. EINRICHTUNGEN ZUM MESSEN MECHANISCHER GROESSEN	ST	794 739	914 139	1 122 281	94 828	114 567	216 251
3672 13	ELEKTRISCHE ZAEHLER	ST	1 945 015	1 920 600	2 655 409	107 957	112 373	154 279
ELEKTRISCHE GERAETE U. EINRICHTUNGEN ZUM MESSEN GEOMETRISCHER GROESSEN								
3672 15	UNTER ANWENDUNG VON FOTOELEKTRISCHEN MESSVERFAHREN	ST	90 422	166 024	245 222	94 268	111 598	158 708
3672 16	UNTER ANWENDUNG VON SONSTIGEN ELEKTRISCHEN MESSVERFAHREN	ST	258 451	149 334	105 230	60 919	118 744	182 844
ELEKTRISCHE GERAETE U. EINRICHTUNGEN ZUM MESSEN DER TEMPERATUR U. DER WAERMENMENGE								
3672 17	ELEKTRISCHE TEMPERATURAUFNEHMER	ST	2 113 574	4 438 587	5 690 983	61 817	87 797	110 812

11 PRODUKTION NACH GÜTERARTEN UND GÜTERKLASSEN

MELDE- NR	ERZEUGNIS	EINHEIT	M E N G E			W E R T I N 1000 DM		
			1982	1983	1984	1982	1983	1984
3672 18	ELEKTRISCHE, SPEZIELL FUER TEMPERATUR BESTIMMTE ANPASSER, AUSGEBER U. KOMPLETTE TEMPERATURMESSGERAETE	ST	907 763	895 009	1 132 034	72 811	74 896	90 745
3672 19	ELEKTRISCHE GERAETE U. EINRICHTUNGEN ZUM MESSEN DER WARMEMENGE	ST	2 532 017	421 006	505 101	22 634	16 632	23 045
3672 21	ELEKTRISCHE GERAETE U. EINRICHTUNGEN ZUM MESSEN VON ANDEREN NICHELEKTRISCHEN GROESSEN							
3672 21	ELEKTRISCHE GERAETE ZUM MESSSEN VON DRUCK U. DIFFERENZDRUCK	ST	695 724	786 145	1 008 774	146 151	155 148	168 942
3672 22	ELEKTRISCHE GERAETE U. EINRICHTUNGEN ZUM MESSEN DER DURCHFLOSSMENGE	ST	38 858	49 846	54 035	48 328	48 832	53 490
3672 24	ELEKTRISCHE GERAETE U. EINRICHTUNGEN ZUR FUELLSTANDMESSUNG	ST	1 073 728	1 132 872	1 196 619	151 411	161 934	174 974
3672 25	ELEKTRISCHE NAVIGATIONSGERAETE							
3672 25	FUER DIE LUFT- U. RAUMFAHRT	ST	1 804	2 211	2 309	6 803	8 366	9 082
3672 26	FUER DIE SCHIFFFAHRT	ST	.A	.A	.A	.A	.A	.A
3672 27	FOTOGRAFISCHE, GEODAETISCHE, TOPOGRAFISCHE U. HYDROGRAFISCHE GERAETE MIT OPTISCHER VORRICHTUNG, MIT ELEKTRONISCHEN BAUELEMENTEN	ST	.A	.A	.A	.A	.A	.A
3672 28	ELEKTRISCHE GERAETE ZUM MESSSEN, NACHWEISEN U. ANALYSIEREN IONISIERENDER STRAHLUNG	ST	134 753	190 781	79 330	107 033	134 955	129 791
3672 29	ELEKTRISCHE GERAETE ZUM MESSSEN SONST. NICHELEKTRISCHER GROESSEN	ST	240 956	241 621	250 954	104 960	109 945	124 331
3672 31	ELEKTRISCHE GERAETE ZUM MESSSEN ELEKTRISCHER GROESSEN							
3672 31	GERAETE ZUR ERZEUGUNG ELEKTRISCHER FREQUENZEN U. SIGNALE FUER MESSZWECKE	ST	9 106 440	9 748 712	10 135 200	166 410	221 049	246 358
3672 35	ELEKTRISCHE GERAETE U. EINRICHTUNGEN ZUM ANPASSEN ELEKTRISCHER MESS-, STEUER- U. REGULUNGSSIGNALE	ST	2 058 583	2 236 100	2 414 399	123 577	125 319	128 361
3672 40	ELEKTRONENSTRAHL-OSZILLOSKOPE	ST	34 876	30 657	51 928	51 697	59 123	86 669
3672 50	NACHRICHTENTECHNISCHE MESSGERAETE U. -EINRICHTUNGEN	ST	77 049	107 464	150 165	269 013	366 541	506 137
3672 60	ELEKTRISCHE MESSBRUECKEN, KOMPENSATOREN U. NORMALIEN ANZEIGENDE MESSGERAETE FUER ELEKTRISCHE GROESSEN, UNABHAENGIG VON DER SKALENBEZEICHNUNG	ST	23 595	13 095	15 253	8 906	6 823	10 695
3672 71	EINBAUMESSGERAETE							
3672 71	ANALOG ANZEIGEND	ST	2 141 783	2 034 978	2 288 330	139 673	140 670	145 086
3672 73	DIGITAL ANZEIGEND	ST	39 684	46 000	65 037	21 178	21 421	26 360
3672 75	ANDERE ANZEIGENDE MESSGERAETE							
3672 75	ANALOG ANZEIGEND	ST	99 056	99 658	94 631	40 746	44 218	38 864
3672 77	DIGITAL ANZEIGEND	ST	65 942	49 212	49 047	31 341	33 645	54 417
3672 81	SCHREIBENDE U. DRUCKENDE MESSGERAETE FUER ELEKTRISCHE GROESSEN, UNABHAENGIG VON DER SKALENBEZEICHNUNG							
3672 81	EINBAUSCHREIBER	ST	22 403	21 087	21 573	49 193	47 301	48 379
3672 85	LINIENSCHREIBER	ST	10 578	7 675	10 063	31 686	23 390	30 757
3672 89	SONST. SCHREIBENDE U. DRUCKENDE ELEKTRISCHE MESSGERAETE	ST	7 977	14 215	15 896	43 027	48 943	58 201
3672 09	ZUBEHOER, EINZEL- U. ERSATZTEILE	T	1 786	2 016	1 948	205 826	242 967	237 952
3672	INSGESAMT	2 313 383	2 691 904	3 282 068
3673 30	ELEKTRIZITAETSZAEHLER							
3673 30	EINPHASENWECHSELSTROMZAEHLER							
3673 30	Z.B. EIN- U. ZWEITARIFZAEHLER	ST	194 038	180 503	169 836	12 632	11 358	10 833
3673 50	MEHRPHASENWECHSELSTROMZAEHLER							
3673 50	Z.B. EIN- U. ZWEITARIFZAEHLER	ST	860 538	829 845	866 129	144 218	136 808	149 448
3673 80	SPEZIALZAEHLER							
3673 80	Z.B. MAXIMUMZAEHLER, IMPULSGESTEUERTE TARIF- U. FERNZAEHLGERAETE	ST	73 986	65 694	68 498	38 066	33 950	35 237
3673 09	ZUBEHOER, EINZEL- U. ERSATZTEILE	T	405	631	617	25 982	36 532	33 873
3673	INSGESAMT	220 898	218 648	229 392
3674 11	ELEKTRISCHE MESSGERAETE FUER CHEMISCHE U. PHYSIKALISCHE UNTERSUCHUNGEN							
3674 11	MESSGERAETE MIT OPTISCHER VORRICHTUNG, MIT ELEKTRONISCHEN BAUELEMENTEN AUSGERUESTET							
3674 11	SPEKTRALFOTOMETER, SPEKTRUMETER U. ANDERE FOTOMETRISCHE ANALYSEGERAETE	ST	99 569	69 875	49 048	64 479	74 735	82 470
3674 15	SONST. ELEKTRISCHE MESSGERAETE MIT OPTISCHER VORRICHTUNG FUER CHEMISCHE U. PHYSIKALISCHE UNTERSUCHUNGEN	ST	84 164	79 716	74 382	127 129	129 010	146 420

11 PRODUKTION NACH GUETERARTEN UND GUETERKLASSEN

MELDE- NR	ERZEUGNIS	EINHEIT	M E N G E			W E R T I N 1000 DM		
			1982	1983	1984	1982	1983	1984
	ANDERE ELEKTRISCHE MESSGERAETE FUER CHEMISCHE U. PHYSIKALI- SCHE UNTERSUCHUNGEN							
3674 51	GASANALYSATOREN	ST	143 465	159 049	123 387	75 797	86 615	119 049
3674 55	SONST. ELEKTRISCHE MESSGE- RAETE FUER CHEMISCHE U. PHY- SIKALISCHE UNTERSUCHUNGEN ODER ZUM MESSEN DER PHYSIKA- LISCHEN EIGENSCHAFTEN	ST	434 916	473 093	380 170	158 298	180 380	190 033
3674 09	ZUBEHOER, EINZEL- U.ERSATZTEILE	T	741	683	590	119 048	122 658	157 061
3674	INSGESAMT	544 751	593 398	697 034
	ELEKTRISCHE PRUEFGERAETE U. -EIN- RICHTUNGEN							
	ELEKTRISCHE GERAETE U. EINRICH- TUNGEN FUER DIE WERKSTOFF- PRUEFUNG							
3675 11	ELEKTROMAGNETISCHE GERAETE FUER DIE WERKSTOFFPRUEFUNG	ST	2 692	3 134	4 308	70 949	68 700	60 502
3675 15	WERKSTOFFPRUEFGERAETE U. -EINRICHTUNGEN MIT IONISIE- RENDER STRAHLUNG	ST	189 065	140 365	120 793	43 711	53 941	57 728
3675 19	WERKSTOFFPRUEFGERAETE UNTER ANWENDUNG ANDERER ELEKTRI- SCHER VERFAHREN	ST	305 154	3 999	4 484	77 103	50 503	63 821
	ANDERE ELEKTRISCHE PRUEFGERAETE U. -EINRICHTUNGEN							
3675 60	ELEKTRISCHE GERAETE U. -EIN- RICHTUNGEN ZUM PRUEFEN VON ELEKTRISCHEN KABELN, BAUELE- MENTEN, VERDRANTUNGEN, VER- KABELUNGEN U. INSTALLATIONEN	ST	40 580	62 594	59 945	77 354	59 485	52 877
3675 70	ELEKTRISCHE AUSWUCHTMASCHINEN	ST	.A	.A	.A	.A	.A	.A
3675 90	SONST. ELEKTRISCHE PRUEFGE- RAETE U. -EINRICHTUNGEN	ST	.A	.A	.A	.A	.A	.A
3675 08	ZUBEHOER, EINZEL- U.ERSATZTEILE	T	253	219	249	80 762	92 748	105 307
3675	INSGESAMT	507 995	502 742	536 437
	ELEKTRISCHE REGEL- U. STEUERUNGS- GERAETE U. -EINRICHTUNGEN FUER BESTIMMTE ANWENDUNGS- GEBIETE							
3677 11	ELEKTRISCHE FEUERUNGSAUTOMA- TEN	ST	1 134 411	1 056 367	1 142 497	35 984	35 391	42 334
	ELEKTRISCHE REGELGERAETE U. -EINRICHTUNGEN, AUSSCHLIESS- LICH BESTIMMT							
3677 13	FUER DIE HEIZUNGS-, LUEF- TUNGS- U. KLIMATECHNIK	ST	7 103 657	4 548 197	5 184 769	377 341	419 857	472 769
3677 15	FUER DIE ELEKTRISCHE STROM- ERZEUGUNG U. -VERTEILUNG, BEGINNEND AM GENERATOR	ST	1 678 574	1 873 394	2 197 239	133 597	111 736	151 406
3677 19	SONST. ANWENDUNGSABHAENGIGE REGEL- U. STEUERUNGSGERAETE U. -EINRICHTUNGEN	ST	8 980 833	7 515 324	9 515 574	650 717	674 698	785 804
	ANWENDUNGSUNABHAENGIGE							
3677 51	ELEKTRISCHE ZEITAUSSUESER FUER TARIFZWECKE	ST	20 467	9 822	12 050	5 391	3 717	4 400
3677 55	ELEKTRISCHE ZEITSCHALTGERAETE RELAIS NACH VDE 0435	ST	6 398 403	7 198 854	7 470 673	185 740	204 235	213 303
3677 62	ZEITRELAIS	ST	3 027 623	2 819 847	2 953 466	172 444	163 204	172 917
3677 63	MESSRELAIS	ST	3 506 372	3 106 438	4 952 410	167 356	165 490	180 341
3677 65	MELDERELAIS U. MELDER	ST	349 030	310 957	352 267	22 754	24 321	24 562
3677 69	HILFSRELAIS	ST	29 406 120	28 486 442	35 748 631	203 977	185 914	227 012
3677 81	FOTOELEKTRISCHE REGEL- U. STEUERUNGSGERAETE	ST	600 708	671 120	864 399	93 211	106 301	145 883
3677 82	ELEKTRISCHE FERNWIRKGERAETE	ST	269 555	251 594	242 904	283 510	297 289	269 409
3677 83	ELEKTRISCHE REGLER IN GE- SCHLOSSENER BAUWEISE	ST	3 727 909	3 395 327	4 207 675	198 580	201 538	251 545
3677 87	VERBINDUNGSPROGRAMMIERTE RE- GEL- U. STEUERUNGSGERAETE U. -EINRICHTUNGEN	ST	3 170 222	3 259 637	3 240 016	448 373	485 774	521 703
3677 89	SPEICHERPROGRAMMIERTE REGEL- U. STEUERUNGSGERAETE U. -EIN- RICHTUNGEN	ST	2 907 609	3 012 093	3 166 779	840 105	962 757	1 396 078
3677 08	ZUBEHOER, EINZEL- U.ERSATZTEILE	T	5 131	5 056	5 664	285 646	282 374	338 882
3677	INSGESAMT	4 104 726	4 324 596	5 196 348
	ELEKTROMEDIZINISCHE GERAETE U. EINRICHTUNGEN							
	ELEKTROMEDIZINISCHE ROENTGEN- EINRICHTUNGEN							
3681 12	ROENTGENGERAETE U. -APPARATE FUER MEDIZINISCHE ZWECKE	ST	36 323	36 787	23 537	886 471	1 071 254	1 047 955
3681 17	ROENTGENZUBEHOER FUER MEDIZI- NISCHE U. NICHTMEDIZINISCHE ZWECKE	ST	280 614	254 114	250 598	246 768	278 079	284 917
3681 19	ROENTGENROEHDEN (AUCH FEIN- STRUKTUR-ROENTGEN- U. VEN- TILROEHDEN)	ST	29 608	27 405	31 390	171 072	205 376	259 547
3681 20	ELEKTRODENTALE EINHEITEN U. GE- RAETE (OHNE DENTALOEFEN)	ST	235 267	238 782	145 801	280 427	330 859	288 747
3681 31	WAERMETHERAPIEGERAETE	ST	260 991	343 500	494 807	102 252	133 190	160 930
3681 36	HOCHFREQUENZTHERAPIEGERAETE GERAETE FUER DIE ELEKTRODIAGNO- SE U. PATIENTENUEBERWACHUNG	ST	133 944	112 336	40 889	60 267	62 270	63 129
3681 51	ULTRASCHALLDIAGNOSEGERAETE	ST	2 465	6 495	6 087	42 949	43 974	26 621
3681 53	ELEKTROKARDIOGRAFEN	ST	5 956	7 945	7 627	51 425	84 313	72 798
3681 55	ELEKTROENCEPHALOGRAFEN	ST	385	498	443	7 561	7 608	9 769
3681 59	ANDERE GERAETE FUER DIE ELEK- TRODIAGNOSE U. PATIENTEN- UEBERWACHUNG	ST	25 142	76 675	137 332	95 166	121 466	190 106

11 PRODUKTION NACH GUETERARTEN UND GUETERKLASSEN

MELDE- NR	ERZEUGNIS	EINHEIT	M E N G E			W E R T I N 1000 DM		
			1982	1983	1984	1982	1983	1984
3681 61	ELEKTROCHIRURGIEGERAETE (EIN- SCHL. LASERCHIRURGIEGERAETEN)	ST	1 837	1 742	.A	10 219	11 044	.A
3681 65	KARDIOTHERAPIEGERAETE (OHNE IM- PLANTIERBARE HERZSCHRITT- MACHER)	ST	.A	1 178	.A	.A	5 742	.A
3681 80	ELEKTRISCHE HOERHILFEN (OHNE AUDIOMETER)	ST	190 275	177 814	196 015	62 896	55 240	66 177
3681 90	SONST. ELEKTROMEDIZINISCHE GE- RAETE U. EINRICHTUNGEN	ST	.A	98 375	112 496	.A	291 685	368 985
3681 09	ZUBEHOER, EINZEL- U. ERSATZTEILE	T	863	825	774	77 176	87 257	92 456
3681	INSGESAMT	2 352 075	2 789 357	2 965 753
3682 20	ELEKTROKOHLEN U. -BUERSTEN (EINSCHL. BUERSTENHALTERN) GRAPHIT- U. AMORPHE KOHLELEK- TRODEN	T	87 312	88 371	100 559	446 421	415 898	458 396
3682 31	STROMZUFUEHRUNGEN KOHLE- U. METALLBUERSTEN	T ST	1 639 170 291 493	1 463 179 979 010	1 582 194 492 482	105 170	107 873	114 480
3682 36	BUEGEL- U. SCHLEIFKOHLEN, KOHLERINGE	T ST	261 2 297 782	178 2 427 142	160 2 026 051	10 486	7 454	6 868
3682 40	BUERSTENHALTER	T ST	684 7 845 611	730 8 835 433	917 20 817 720	45 408	47 347	58 405
3682 50	KOHLEBLOECKE, -PLATTEN U. -STANGEN ZUR HERSTELLUNG VON KOHLEBUERSTEN U. ANDEREN FORM- KOERPERN	T	10 831	11 638	14 670	26 638	28 661	36 250
3682 70	SONST. ELEKTROTECHNISCHE KOHLE- ERZEUGNISSE	T	9 648	6 107	6 618	106 841	109 204	134 636
3682	INSGESAMT	740 964	716 437	809 035
3683 00	ELEKTROTECHNISCHE FERTIGERZEUG- NISSE ZU ELEKTRISCHEN ISOLIER- ZWECKEN	T	10 049	13 471	17 800	97 911	126 989	164 971
3684 10	ELEKTRISCHE SIGNAL- U. SICHER- HEITSGERAETE VERKEHRSSIGNAL- U. -SICHERUNGS- GERAETE	T	2 379	2 574	2 790	102 316	112 467	128 277
3684 40	BAHNSIGNAL- U. -SICHERUNGSGE- RAETE	T	4 586	3 966	3 816	226 271	202 607	213 439
3684 60	GERAETE FUER SICHERHEITS- U. ALARMANLAGEN	T	3 037	3 146	3 564	190 200	204 738	254 963
3684 90	SONST. SIGNAL- U. SICHERHEITS- GERAETE	T	1 675	1 192	922	112 444	105 353	104 638
3684 09	ZUBEHOER, EINZEL- U. ERSATZTEILE	T	1 375	1 245	1 589	85 777	48 042	49 597
3684	INSGESAMT	T	13 050	12 122	12 681	717 008	673 207	750 915
3685 00	ELEKTRISCHE AUSRUESTUNG FUER FAHRRADER (OHNE KABEL U. GLUEH- LAMPEN)	T	.A	.A	.A	.A	.A	.A
3686 10	ELEKTRISCHE AUSRUESTUNG FUER KRAFTFAHRZEUGE U. VERBRENNUNGS- MOTOREN ANLASSER U. LICHTMASCHINEN	T	.A	.A	.A	.A	.A	.A
3686 20	ZUENDEINRICHTUNGEN	T	.A	.A	.A	.A	.A	.A
3686 30	ZUEND- U. GLUEHKERZEN	T	.A	.A	.A	.A	.A	.A
3686 40	KRAFTFAHRZEUGBELEUCHTUNGEN	T	.A	.A	.A	.A	.A	.A
3686 50	KRAFTFAHRZEUGSIGNALGERAETE	T	.A	.A	.A	.A	.A	.A
3686 90	SONST. ELEKTRISCHE KRAFTFAHR- ZEUGAUSRUESTUNGEN	T	.A	.A	.A	.A	.A	.A
3686 09	ZUBEHOER, EINZEL- U. ERSATZTEILE	T	.A	.A	.A	.A	.A	.A
3686	INSGESAMT	T	209 739	192 625	193 206	4 560 737	4 951 428	5 370 305
3687 10	ELEKTRISCHE AUSRUESTUNG FUER LUFT- U. RAUMFAHRZEUGE AUSRUESTUNG FUER LUFT- U. RAUM- FAHRZEUGE, Z.B. ANLASSER, GE- NERATOREN	T	69	79	83	50 839	54 100	64 836
3687 09	ZUBEHOER, EINZEL- U. ERSATZTEILE	T	293	21	194	28 763	22 615	21 337
3687	INSGESAMT	T	362	100	277	79 602	76 715	86 173
3688 20	ELEKTROMAGNETISCHE GERAETE LASTHEBEMAGNETE	T ST	1 236 1 570	1 073 1 015	1 184 1 367	10 167	9 902	10 992
3688 30	MAGNETISCHE SPANNVORRICHTUNGEN	T ST	287 42 471	277 38 302	320 43 119	8 085	6 083	8 984
3688 45	BETAETIGUNGSMAGNETE	T ST	1 794 4 779 549	1 947 6 197 169	2 419 6 515 491	77 687	84 229	104 658
3688 50	SCHWINGMAGNETE	T ST	820 72 376	593 62 388	577 64 819	16 084	11 697	10 817
3688 60	MAGNETSCHEIDER	T ST	713 2 306	754 849	734 791	10 035	8 626	8 918
3688 91	ELEKTRISCHE VERRIEGELUNGS- U. ENTRIEDELUNGSMAGNETE	T ST	988 787 985	1 133 835 543	1 318 1 125 630	22 881	24 712	28 884
3688 93	ELEKTRISCHE STEUER- U. VENTIL- MAGNETE	T ST	2 985 4 308 408	2 411 4 208 771	2 837 5 465 442	84 771	83 724	99 573
3688 94	ELEKTRISCHE MAGNETVENTILE	T ST	5 200 4 684 179	3 920 4 464 068	4 304 4 450 242	193 790	190 382	216 518
3688 99	SONST. ELEKTROMAGNETISCHE GE- RAETE	T ST	1 137 716 620	1 200 751 689	1 383 900 883	40 586	50 771	63 324
3688 09	ZUBEHOER, EINZEL- U. ERSATZTEILE	T	1 730	1 394	1 359	38 437	34 509	41 155
3688	INSGESAMT	503 523	506 635	593 823

11 PRODUKTION NACH GUETERARTEN UND GUETERKLASSEN

MELDE- NR	ERZEUGNIS	EINHEIT	MENGE			WERT IN 1000 DM		
			1982	1983	1984	1982	1983	1984
ANDERE ELEKTROTECHNISCHE ERZEUG- NISSE								
3689 10	ELEKTROZAUNGERAETE	T	247	197	268	7 846	8 807	10 056
3689 20	ELEKTRO-SCHMIEDEFEUERGERBLAESE U. DGL.	T	1 085	1 072	974	23 805	27 372	27 330
3689 90	SONST. ELEKTROTECHNISCHE ER- ZEUGNISSE	T	1 576	1 611	2 291	62 594	73 491	94 461
3689 09	ZUBEHOER, EINZEL- U. ERSATZTEILE	T	1 625	2 372	2 166	113 483	116 762	133 835
3689	INSGESAMT	T	4 533	5 251	5 699	207 728	226 432	265 683
REPARATUREN								
3695 10	AN ELEKTROMOTOREN U. -GENE- RATOREN	352 528	351 487	355 650
3695 30	AN ELEKTRISCHEN HAUSHALTSGE- RAETEN	178 376	190 270	191 263
3695 50	AN RUNDFUNK-, FERNSEH- U. PHONO- TECHNISCHEN GERAETEN U. EIN- RICHTUNGEN U. AE.	142 390	144 294	137 410
3695 80	AN SONST. ELEKTROTECHNISCHEN ERZEUGNISSEN	1 329 433	1 422 950	1 491 082
3695	INSGESAMT	2 002 727	2 109 001	2 175 405
3696 00	LOHNVEREDLUNGSARBEITEN AN ELEK- TROTECHNISCHEN ERZEUGNISSENA	.A	.A
MONTAGEN (EINSCHL. INSTALLATION)								
3697 21	VON SCHALTANLAGEN	896 713	887 890	877 786
3697 26	VON KABELN (VERLEGEN VON KABELN)	395 327	396 636	398 065
3697 28	VON FREILEITUNGEN	625 636	752 810	563 916
3697 29	VON FAHRLEITUNGEN	114 401	127 356	151 609
3697 51	VON NACHRICHTENTECHNISCHEN GE- RAETEN U. EINRICHTUNGEN	1 664 488	1 614 576	1 594 292
3697 70	VON MESS-, PRUEF-, REGEL-, STEUERUNGSGERAETEN U. -EIN- RICHTUNGEN	293 792	302 158	325 024
3697 80	VON SONST. ELEKTROTECHNISCHEN ERZEUGNISSEN	1 383 364	1 407 843	1 581 067
3697	INSGESAMT	5 373 721	5 489 269	5 491 759
FEINMECHANISCHE UND OPTISCHE ERZEUGNISSE, UHREN								
AUGENOPTIK								
3711 12	KONTAKTLINSEN, OPTISCH BEARBEI- TET	1000 ST	1 515	1 671	1 844	70 862	77 318	85 966
	BRILLENGLAESER AUS GLAS U. KUNSTSTOFF (EINSCHL. SONNEN- SCHUTZGLAESERN)							
	BEIDE FLAECHE FERTIG BEARBEI- TET (FINISHED)							
3711 14	OHNE KORREKTIONSWIRKUNG MIT KORREKTIONSWIRKUNG	1000 ST	1 545	1 432	1 235	6 207	5 760	5 018
3711 16	EINSTAERKENGLAESER (UNIFOKAL)	1000 ST	27 235	24 196	25 710	251 352	229 761	244 445
3711 17	MEHRSTAERKENGLAESER (MULTIFOKAL)	1000 ST	5 427	5 694	5 995	204 737	228 483	252 128
3711 18	NUR EINE FLAECHE FERTIG BEARBEITET (SEMIFINISHED)	1000 ST	3 287	2 928	3 891	33 439	33 959	48 111
3711 19	OPTISCH NICHT BEARBEITET	1000 ST	10 731	11 004	12 286	12 086	10 835	11 709
FASSUNGEN								
3711 22	AUS EDELMETALL ODER EDELMETALL- PLATTIERUNGEN (AUCH DOUBLE U. MIT NICHTMETALL KOMBINIERT) 1)	1000 ST	3 373	3 092	2 454	144 049	137 456	120 289
3711 24	AUS SONST. METALL (AUCH MIT NICHTMETALL KOMBINIERT) 1)	1000 ST	2 502	2 295	2 646	80 923	84 262	103 739
3711 26	AUS KUNSTSTOFF 1)	1000 ST		8 488	8 711		205 912	220 693
3711 29	AUS ANDEREM MATERIAL 1)	1000 ST	9 863			217 143		
3711 30	FASSUNGSTEILE Z.B. MITTELTEILE, BUEGEL	KG	521 485	520 518	270 572	20 233	27 690	44 298
SCHUTZBRILLEN								
SONNENBRILLEN								
3711 63	MIT OPTISCH BEARBEITETEN GLAESERN	1000 ST						
3711 64	MIT OPT. NICHT BEARB. GLAESERN	1000 ST	2 364	2 372	2 646	32 138	32 899	34 321
3711 65	ARBEITSSCHUTZBRILLEN	1000 ST	3 892	4 097	4 590	22 969	26 055	32 157
3711 66	SONST. SCHUTZBRILLEN Z.B. SPORTBRILLEN	1000 ST	1 448	1 272	1 269	17 195	14 781	10 981
3711 70	ANDERE VERGLASTE BRILLEN (AUCH KLEMMER, STIELBRILLEN)	1000 ST	508	463	565	65 399	68 341	84 873
3711 08	ZUBEHOER FUER DIE AUGENOPTIK Z.B. BRILLENFUTTERALE	KG	780 240	756 145	780 924	63 989	65 627	72 769
3711	INSGESAMT	.				1 242 721	1 249 139	1 371 499
UNGEFASSTE U. GEFASSTE OPTISCHE ELEMENTE (OHNE GEFASSTE OPTISCHE ELEMENTE FUER FOTO-, PROJEK- TIONS- U. KINOGERAETE)								
3712 10	UNGEFASSTE OPTISCHE ELEMENTE SOWIE GLASTEILUNGEN	ST	10 095 435	10 822 929	8 785 731	73 107	72 784	71 133
3712 50	GEFASSTE OPTISCHE ELEMENTE	ST	77 121	68 040	76 835	56 081	56 638	65 013
3712	INSGESAMT	ST	10 172 556	10 890 969	8 862 566	131 188	129 422	136 146

1) FUER DIE KLASSIFIZIERUNG VON FASSUNGEN NACH DEM HERSTELLUNGSMATERIAL IST DAS MITTELTEIL (NICHT DIE BUEGEL) MASSGEBEND. REINE SCHMUECKELEMENTE BLEIBEN UNBERUECKSICHTIGT.

11 PRODUKTION NACH QUETERARTEN UND QUETERKLASSEN

MELDE- NR	ERZEUGNIS	EINHEIT	M E N G E			W E R T I N 1000 DM		
			1982	1983	1984	1982	1983	1984
MIKROSKOPE U. LUPEN								
MIKROSKOPE (OHNE ELEKTRONEN-, SCHUELER- U. MESSMIKROSKOPE)								
3713 12	STEREOMIKROSKOPE	ST	3 571	3 263	3 243	6 323	7 865	9 886
3713 13	ANDERE MIKROSKOPE	ST	49 771	48 320	45 837	156 469	137 982	146 004
3713 15	GERAETE FUER MIKROFOTOGRAFIE, -KINEMATOGRAPHIE U. -PROJEKTION (NUR ALS NEBENAPPARATE ZU MIKROSKOPEN VERWENDBAR)	ST	.A	35 450	43 653	.A	14 293	17 334
3713 40	LUPEN, LESEGLAESER, FADENZAEH- LER, STERESKOPE, KALEIDOSKOPE U.AE. (EINSCHL. SCHUELERMIKRO- SKOPEN)	ST	793 483	714 844	828 684	8 567	6 743	8 659
3713 08	ZUBEHOER, EINZEL- U. ERSATZTEILE	KG	.A	5 620 595	6 653 165	.A	52 093	61 131
3713	INSGESAMT	246 198	218 976	243 014
FERNGLAESER, FERNROHRE U. ANDERE ASTRONOMISCHE GERAETE (OHNE FLUCHT- U. ZENTRIERFERNROHRE)								
HANDFERNGLAESER								
3715 11	OHNE PRISMEN	ST	.A	.A	.A	.A	.A	.A
3715 15	PRISMENFERNGLAESER	ST	144 120	132 860	130 637	42 298	41 774	44 459
3715 50	ASTRONOMISCHE GERAETE (OHNE RADIOASTRONOMISCHE GERAETE)	ST	.A	.A	.A	.A	.A	.A
3715 70	SONST. ZIEL-, RICHT- U. BEOBSACHTUNGSFERNROHRE	ST	38 612	30 547	36 053	85 154	78 321	75 809
3715 08	ZUBEHOER, EINZEL- U. ERSATZTEILE	KG	116 838	.A	.A	15 634	.A	.A
3715	INSGESAMT	157 508	139 942	139 707
OPTISCHE MESSINSTRUMENTE								
THEODOLITE U. TACHYMETER								
3717 11		ST	1 412	1 249	1 367	8 298	8 663	8 456
3717 15	NIVELLIERE	ST	8 978	7 527	6 976	9 612	8 420	7 926
FOTOGRAMMETRISCHE SOWIE ANDERE GEOAETISCHE U. TOPOGRAFISCHE GERAETE								
3717 17	MIT OPTISCHER VORRICHTUNG	ST		.A	.A		.A	.A
3717 18	OHNE OPTISCHE VORRICHTUNG (OHNE GEOAETISCHE KOMPASSE)	ST	718	.A	-	8 051	.A	-
3717 40	FEINMESS- U. FEINPRUEF-INSTRUMENTE MIT OPTISCHER VORRICHTUNG	ST	16 921	18 524	20 985	143 062	140 881	137 785
3717 50	OPTISCHE INSTRUMENTE FUER CHEMISCHE U. PHYSIKALISCHE UNTERSUCHUNGEN	ST	7 469	8 812	10 657	82 174	98 168	101 470
3717 80	SONST. OPTISCHE MESSINSTRUMENTE	ST	.A	.A	.A	.A	.A	.A
3717 08	ZUBEHOER, EINZEL- U. ERSATZTEILE	KG	1 569 050	1 332 613	1 884 417	40 896	58 807	57 887
3717	INSGESAMT	292 792	321 741	320 912
ANDERE OPTISCHE GERAETE								
OPHTHALMOLOGISCHE UNTERSUCHUNGS- U. MESSGERAETE, GERAETE FUER DIE BRILLENBESTIMMUNG								
3719 20	KOERPERHOEHLBETRACHTUNGS- GERAETE (ENDOSKOPE)	ST	81 744	70 191	84 193	65 877	84 392	100 630
3719 80	SONST. OPTISCHE GERAETE	ST	45 797	51 552	56 471	136 511	152 115	170 865
3719 08	ZUBEHOER, EINZEL- U. ERSATZTEILE	KG	.A	.A	.A	.A	.A	.A
3719	INSGESAMT	233 018	267 293	314 586
FOTOGERAETE								
MIKROFILMAUFNAHME-, -LESE- U. -RUECKVERGROESSERUNGSGERAETE SOWIE MIKROFILMENTWICKLUNGS- GERAETE								
3721 31		ST	86 785	82 812	104 155	77 335	75 173	64 521
3721 35	SPEZIALKAMERAS FUER TECHNISCHE U. WISSENSCHAFTLICHE ZWECKE	ST	5 590	5 413	5 354	8 851	16 336	13 937
3721 51	FOTOAPPARATE FUER FILME MIT EINER BREITE	ST						
3721 55	BIS 35 MM UEBER 35 MM	ST	2 091 661	1 426 992	1 125 557	164 488	111 759	78 977
KOPIERMASCHINEN U. -APPARATE FUER FOTO- U. VERVIELFAELTI- GUNGZWECKE (OHNE VERVIELFAEL- TIGUNGS- U. LICHTPAUSMASCHINEN)								
3721 71	NACH DEM CHEMISCHEN KOPIERVER- FAHREN	ST						
3721 74	NACH DEM THERMOKOPIERVERFAHREN	ST	114 114	78 197	53 264	100 468	61 558	42 369
3721 77	NACH DEM ELEKTROSTATISCHEN KO- PIERVERFAHREN	ST	90 960	66 695	48 385	205 726	184 461	250 291
3721	INSGESAMT	ST	2 389 110	1 660 109	1 336 715	556 868	449 287	470 096
PROJEKTIONS- U. KINOGERAETE (OHNE MIKROFILMGERAETE)								
STEBILDWERFER								
3725 12	DIAPROJEKTOREN	ST	543 110	516 743	389 873	125 409	122 957	115 688
3725 13	ANDERE STEHBILDWERFER	ST	86 955	83 268	96 569	35 456	40 590	44 846
3725 15	STEBILDBETRACHTER	ST	.A	.A	.A	.A	.A	.A
3725 20	VERGROESSERUNGS- U. VERKLEI- NERUNGSAPPARATE	ST	5 138	11 002	9 705	4 202	5 398	7 989
KINOAUFNAHMEGERAETE FUER FILME MIT EINER BREITE								
3725 31	BIS 16 MM (EINSCHL. SOLCHER FUER DOPPELACHTFILME)	ST	.A	.A	.A	.A	.A	.A
3725 35	UEBER 16 MM (OHNE SOLCHER FUER DOPPELACHTFILME)	ST	.A	.A	.A	.A	.A	.A
WIEDERGABEGERAETE FUER FILME MIT EINER BREITE								
3725 42	BIS 16 MM	ST	10 706		12 137	26 215		14 252
3725 46	UEBER 16 MM	ST	1 095	9 079	699	16 964	34 465	16 328
3725	INSGESAMT	ST	833 003	763 569	663 155	245 281	237 351	241 599

11 PRODUKTION NACH GUETERARTEN UND GUETERKLASSEN

MELDE- NR	ERZEUGNIS	EINHEIT	M E N G E			W E R T I N 1000 DM		
			1982	1983	1984	1982	1983	1984
GERAETE FUER FOTO- U. KINEMATO- GRAFISCHE LABORATORIEN, ZUBE- HOER, EINZEL- U. ERSATZTEILE FUER FOTO-, PROJEKTIONS- U. KINOGERAETE								
3729 10	FOTOLABORGERAETE	ST	.A	.A	.A	.A	.A	.A
3729 20	GERAETE FUER KINEMATOGRAPHISCHE LABORATORIEN	ST	754 052	799 007	615 973	57 270	66 458	76 549
3729 30	STATIVE FUER FOTO- U. KINOTECH- NISCHE ZWECKE	ST	142 667	160 357	143 493	19 874	20 831	25 849
3729 40	BELICHTUNGSMESSER ALLER ART FUER FOTO- U. KINOTECHNISCHE ZWECKE	ST	356 617	286 751	229 273	17 983	19 992	18 322
3729 51	OBJEKTIVE FUER FOTO-, PROJEK- TIONS- U. KINOGERAETE	ST	.A	.A	.A	.A	.A	.A
3729 55	SONST. GEFASSTE OPTISCHE ELE- MENTE FUER FOTO-, PROJEKTIONS- U. KINOGERAETE	ST	474 262	451 326	798 674	12 626	12 074	12 034
3729 60	BLITZGERAETE	ST	.A	.A	.A	.A	.A	.A
3729 70	FOTOGRAPHISCHE VERSCHLUESSE U. BLENDEN	ST	.A	.A	.A	.A	.A	.A
3729 80	SONST. ZUBEHOER-, EINZEL- U. ERSATZTEILE FUER FOTOGERAETE	KG	1 813 571	1 757 048	1 727 756	82 683	83 853	96 398
3729 90	SONST. ZUBEHOER-, EINZEL- U. ERSATZTEILE FUER PROJEKTIONS- U. KINOGERAETE	KG	5 425 501	6 940 092	6 690 522	59 280	77 468	86 384
3729	INSGESAMT	533 315	563 513	593 269
FEINMECHANISCHE GERAETE FUER NAVIGATION, HYDROLOGIE U. METEOROLOGIE								
3751 10	KOMPASSE U. KREISELGERAETE FUER NAUTISCHE U. AERONAUTISCHE ZWECKE	ST	2 341	2 152	1 784	42 984	41 267	42 423
3751 20	SONST. KOMPASSE	ST	402 894	303 016	295 719	5 742	5 298	5 449
3751 30	NAUTISCHE U. AERONAUTISCHE GERAETE (OHNE KOMPASSE)	ST	12 596	12 581	13 292	21 291	21 271	16 697
3751 50	OZEANOGRAPHISCHE U.A. HYDROLOGI- SCHE GERAETE	ST	8 783	8 258	9 230	18 602	17 829	19 649
3751 91	METEOROLOGISCHE GERAETE FUER WISSENSCHAFTLICHE ZWECKE FUER ANDERE ZWECKE	ST	307 907	408 685	358 681	21 600	21 643	23 017
3751 93	BAROMETER	ST	734 392	684 519	694 166	19 526	19 539	17 676
3751 95	SONSTIGER ART	ST	2 076 730	2 991 408	3 036 156	27 498	34 924	35 064
3751 09	ZUBEHOER, EINZEL- U. ERSATZTEILE	KG	106 361	129 289	157 304	9 962	10 650	12 634
3751	INSGESAMT	167 205	172 421	172 609
ZEICHENMASCHINEN, ZEICHENTISCHE, ZEICHEN- U. MATHEMATISCHE INSTRU- MENTE								
3752 11	REISSZEUGE	ST	1 052 856	817 522	887 044	12 926	10 763	11 836
3752 15	REISSZEUGEINZELINSTRUMENTE	ST	4 529 566	3 711 608	3 830 329	12 030	12 273	13 370
3752 32	ZEICHENMASCHINEN	ST	83 532	190 938	219 483	29 727	33 701	35 891
	DAVON NUMERISCH GESTEUERT	ST	.A	.A	.A	.A	.A	.A
	DAVON SONSTIGER ART	ST	.A	.A	.A	.A	.A	.A
3752 35	ZEICHENTISCHE	ST	365 557	328 967	426 326	22 484	21 533	25 353
3752 53	PRAEZISIONSMASSTAEBE	ST	960 611	768 810	871 212	7 313	6 828	7 295
3752 55	ZEICHEN- U. KARTENMESSGERAETE	ST	.A	.A	.A	.A	.A	.A
3752 80	MATHEMATISCHE INSTRUMENTE	ST	.A	.A	.A	.A	.A	.A
3752 09	ZUBEHOER, EINZEL- U. ERSATZTEILE	KG	40 622	35 118	37 631	4 830	5 563	5 252
3752	INSGESAMT	109 469	109 911	115 362
PRAEZISIONSWAAGEN, GEOPHYSIKALI- SCHE GERAETE, FEINMECHANISCHE GERAETE ZUM MESSEN VON GEOMETRI- SCHEN GROSSEN								
PRAEZISIONSWAAGEN MIT EINER EMP- FINDLICHKEIT VON MINDESTENS 50 MG, MECHANISCH U. ELEKTRO- MECHANISCH								
3753 11	ANALYSENWAAGEN	ST	10 789	11 635		25 477	29 127	
3753 15	ANDERE PRAEZISIONSWAAGEN	ST	67 741	64 550	98 950	78 257	76 824	142 323
3753 20	GEOPHYSIKALISCHE GERAETE	ST	2 345	3 021	2 269	15 421	15 063	9 814
FEINMECHANISCHE GERAETE ZUM MESSEN VON GEOMETRISCHEN GROSSEN								
3753 81	LEHRDORNE, -RINGE, ENDMASSE U. ANDERE NICHTANZEIGENDE LEHREN	ST	2 171 596	2 529 373	2 903 494	106 850	109 320	116 114
3753 83	PNEUMATISCHE GERAETE ZUM MESSEN VON GEOMETRISCHEN GROSSEN	ST						
3753 89	MECHANISCHE GERAETE U. IN- STRUMENTE ZUM MESSEN VON GEOMETRISCHEN GROSSEN	ST	2 414 146	1 939 727	2 005 057	178 433	175 532	183 335
3753 08	ZUBEHOER, EINZEL- U. ERSATZTEILE	KG	590 361	522 549	194 975	17 065	17 990	18 636
3753	INSGESAMT	421 503	423 856	470 223
FEINMECHANISCHE BETRIEBSMESS- U. REGELGERAETE								
FEINMECHANISCHE GERAETE ZUM MESSEN VON MECHANISCHEN GROSSEN								
3754 21	FEINMECHANISCHE GESCHWINDIG- KEITS- U. DREHZAHLMESSER	ST	7 625 854	7 477 464	6 780 795	303 526	354 091	328 495
3754 25	TAXAMETER, TOUREN-, PRODUK- TIONS- U. SONST. FEINMECHA- NISCHE ZAEHLER (OHNE GAS- U. FLUESSIGKEITZAEHLER)	ST	983 636	858 340	981 616	49 531	26 469	42 420

11 PRODUKTION NACH GUETERARTEN UND GUETERKLASSEN

MELDE- NR	ERZEUGNIS	EINHEIT	M E N G E			W E R T I N 1000 DM		
			1982	1983	1984	1982	1983	1984
	FEINMECHANISCHE GERAETE ZUM MESSEN DER TEMPERATUR U. DER WAERMENGE							
3754 31	FEINMECHANISCHE TEMPERATUR-MESSUMFORMER	ST	6 691 055	8 299 586	10 092 931	42 074	59 329	67 138
3754 34	FEINMECHANISCHE THERMOMETER MIT U. OHNE SCHALTEINRICHTUNG	ST	3 525 884	3 798 553	3 944 181	69 710	72 479	77 538
3754 37	FEINMECHANISCHE GERAETE ZUM MESSEN DER WAERMENGE	ST	.A	.A	.A	.A	.A	.A
3754 40	FEINMECHANISCHE GERAETE ZUM MESSEN DER LUFTFEUCHTIGKEIT	ST	.A	.A	.A	.A	.A	.A
3754 51	FEINMECHANISCHE GERAETE ZUM MESSEN VON DRUCK U. DIFFERENZDRUCK, -MESSUMFORMER	ST	25 478 218	27 427 919	31 709 098	286 265	284 087	316 440
3754 55	DRUCKMESS- U. DIFFERENZDRUCK MESSUMFORMER	ST	194 050	170 121	154 852	45 033	48 739	59 133
	ANDERE FEINMECHANISCHE BETRIEBSMESSGERAETE (OHNE GAS- U. FLUESSIGKEITZAEHLER)							
3754 61	FEINMECHANISCHE GERAETE ZUR FUELLSTANDSMESSUNG	ST	92 535	106 371	116 118	19 754	16 037	19 751
3754 64	SCHWEBEKOERPERDURCHFLOSSMESSER	ST	122 006	122 862	137 116	65 108	54 791	57 855
3754 67	FEINMECHANISCHE GERAETE ZUM MESSEN SONST. GROSSEN	ST	.A	382 303	208 127	.A	183 345	170 747
3754 71	GAS- U. FLUESSIGKEITZAEHLER GASZAEHLER (OHNE STATIONSGASZAEHLER)	ST	520 065	574 652	634 500	60 097	64 078	72 125
3754 72	WASSERZAEHLER							
3754 72	HAUS-WASSERZAEHLER GEMAESS DIN 3260	ST	1 494 105	1 988 594	2 282 141	75 328	92 014	108 619
3754 75	ANDERE WASSERZAEHLER	ST	58 638	66 917	75 110	41 096	48 554	44 294
3754 79	SONST. FLUESSIGKEITZAEHLER	ST	83 449	103 464	77 553	84 160	85 765	89 252
3754 90	REGLER U. REGLERANLAGEN	ST	3 056 705	3 214 389	3 524 582	132 931	134 931	147 360
3754 07	ZUBEHOER, EINZEL- U. ERSATZTEILE FUER GAS- U. FLUESSIGKEITZAEHLER	T	1 046	1 304	1 541	60 146	70 180	76 419
3754 08	ZUBEHOER, EINZEL- U. ERSATZTEILE FUER FEINMECHANISCHE BETRIEBSMESS- U. REGELGERAETE	T	2 428	2 652	3 110	94 427	98 693	110 310
3754	INSGESAMT	1 612 329	1 729 263	1 831 551
	FEINMECHANISCHE LEHRMITTEL U. LABORGERAETE							
3755 11	PHYSIKALISCHE, CHEMISCHE U. TECHNOLOGISCHE LEHRMITTEL U. MODELLE	ST	1 229 665	1 074 588	1 111 911	79 780	71 586	66 253
3755 19	SONST. LEHRMITTEL	ST	131 120	148 004	60 157	11 957	12 575	10 842
3755 30	ZENTRIFUGEN FUER LABORATORIEN	ST	17 604	19 514	22 353	39 331	48 190	51 712
3755 60	APPARATE FUER KONSTANTE TEMPERATUREN (HEISSLUFTGERAETE)	ST	3 864	3 177	3 724	6 758	7 024	6 705
3755 70	FEINMECHANISCHE GERAETE FUER PHYSIKALISCHE U. CHEMISCHE UNTERSUCHUNGEN	ST	41 659	39 405	51 560	19 987	18 765	24 429
3755 80	SONST. FEINMECHANISCHE GERAETE FUER LABORATORIEN	ST	183 463	212 445	233 850	88 733	105 481	135 606
3755 08	ZUBEHOER, EINZEL- U. ERSATZTEILE	T	917	854	983	42 078	40 483	50 198
3755	INSGESAMT	288 624	304 104	345 745
	ANDERE FEINMECHANISCHE GERAETE UMGEBUNGSLUFT-ABHAENIGE ATEM-SCHUTZGERAETE U. ZUBEHOER							
3759 43	ANDERE ATEMGERAETE	ST	4 082 305	3 917 749	3 114 942	157 233	153 883	156 821
3759 49	ANDERE ATEMGERAETE	ST	564 879	511 806	801 122	86 588	72 972	103 366
3759 90	SONST. ANDERWEITIG NICHT GENANNT FEINMECHANISCHE GERAETE	ST	282 977	320 111	421 607	53 134	56 169	65 735
3759 09	ZUBEHOER, EINZEL- U. ERSATZTEILE	T	1 381	1 268	1 385	72 883	74 919	91 310
3759	INSGESAMT	369 838	357 943	417 231
	MEDIZINISCHE UNTERSUCHUNGSGERAETE (AUCH REGISTRIRENDE)							
3761 50	BLUTDRUCKMESSER (AUCH REGISTRIRENDE)	ST	356 442	342 912	307 335	30 524	29 500	28 455
3761 80	ANDERE MEDIZINISCHE UNTERSUCHUNGSGERAETE	ST	1 846 564	2 077 579	2 203 413	46 498	52 098	57 377
3761 09	ZUBEHOER, EINZEL- U. ERSATZTEILE	T	202	203	2 197	23 852	24 452	38 869
3761	INSGESAMT	100 874	106 050	124 702
	AERZTLICHE, ZAHNAERZTLICHE U. TIERAERZTLICHE INSTRUMENTE							
3763 11	SPRITZEN (OHNE GANZGLASSPRITZEN)	1000 ST	445 434	460 061	623 617	92 182	64 496	60 935
3763 15	BLUTTRANSFUSIONS- U. INFUSIONSGERAETE	1000 ST	105 918	167 533	217 060	154 547	214 463	315 703
3763 20	KANULEN U. HOHLNADELN	1000 ST						
3763 30	WUNDNADELN	1000 ST	77 060	355 428	409 073	30 171	39 598	48 644
3763 40	SONST. AERZTLICHE U. TIERAERZTLICHE INSTRUMENTE	1000 ST	57 206	57 734	55 008	275 106	286 962	318 759
3763 50	BOHRINSTRUMENTE U. WERKZEUGE FUER ZAHNAERZTLICHE BOHRMASCHINEN	1000 ST	83 704	77 378	82 893	115 524	119 838	135 997
3763 80	SONST. ZAHNAERZTLICHE INSTRUMENTE (EINSCHL. HAND- U. WINKELSTUECKE)	1000 ST	26 888	21 227	25 563	150 086	154 994	165 992
3763 09	ZUBEHOER, EINZEL- U. ERSATZTEILE	T	1 401	970	1 311	48 691	53 363	61 638
3763	INSGESAMT	866 309	933 714	1 107 667

11 PRODUKTION NACH QUETERARTEN UND QUETERKLASSEN

MELDE- NR	ERZEUGNIS	EINHEIT	M E N G E			W E R T I N 1000 D M		
			1982	1983	1984	1982	1983	1984
3765 10	ANDERE MEDIZINMECHANISCHE GERAETE APPARATE U. GERAETE FUER ANAES- THESIE, ZUR WIEDERBELEBUNG U. FUER DIE AEROSOL-, SAUERSTOFF- U. OZONTHERAPIE	ST	238 409	262 491	322 066	139 012	164 283	232 620
3765 31	MEDIZINISCHE STERILISIERGERAETE GROSSSTERILISATOREN (STATIONAER)	ST	526	639	1 035	32 677	35 148	37 410
3765 35	KLEINSTERILISATOREN (TRANSPORTABEL)	ST	22 294	19 849	18 368	21 345	20 449	22 825
3765 41	MEDIZINISCH-CHIRURGISCHE MOEBEL, DENTALSTUEHLE U.AE. SPEZIALTISCHE, -STUEHLE U. -BAENKE ZUR UNTERSUCHUNG, OPERATION ODER BEHANDLUNG	ST	9 863	12 156	16 791	75 773	77 834	75 091
3765 45	ZAHNAERZTLICHE BEHANDLUNGS- STUEHLE (DENTALSTUEHLE) U.AE. MIT MECHANISCHER KIPP-, HEBE- U. SCHWENKVOORRICHTUNG	ST	8 763	14 017	3 417	36 072	50 688	42 072
3765 49	SONST. MEDIZINISCH-CHIRURGI- SCHE MOEBEL	ST	186 152	171 174	233 167	117 141	107 399	113 725
3765 70	SONST. MEDIZINMECHANISCHE U. DENTALE GERAETE U. APPARATE	ST	346 773	354 647	269 749	69 515	83 915	56 727
3765 09	ZUBEHOER, EINZEL- U. ERSATZTEILE	T	955	1 027	1 205	59 671	72 401	70 722
3765	INSGESAMT	541 206	612 117	651 193
ERZEUGNISSE DER ORTHOPAEDIE- MECHANIK								
3767 11	MEDIZINISCHE KOMPRESSIONS- STRUEMPFEN (GUMMISTRUEMPFEN)	ST	3 348 845	3 690 421	3 655 730	69 955	76 512	86 410
3767 24	BRUCHBAENDER	ST	110 331	110 530	89 456	6 315	4 049	3 620
3767 25	STUMPFSTRUEMPFEN, BANDAGEN, SUSPENSORIEN	ST	1 316 419	1 098 177	1 185 773	14 487	16 244	18 178
3767 26	MEDIZINISCHE LEIBBINDEN	ST	338 103	279 249	311 048	20 976	18 856	21 021
3767 31	FUSSSTUETZENROHLINGE	ST	2 453 853	2 532 274	3 310 005	17 579	18 437	24 061
3767 35	FUSSSTUETZEN, ENDGEFORMT	ST	1 943 520	1 848 025	1 494 680	18 984	18 624	18 191
3767 40	ORTHOPAEDISCHE STUETZAPPARATE	ST	403 908	429 407	484 644	38 678	42 056	47 899
3767 51	ORTHOPAEDISCHE PASSTEILE FUER KUENSTLICHE GLIEDER	KG	259 122	287 149	526 470	52 209	62 620	76 220
3767 55	KUENSTLICHE GLIEDER, ENDGEFORMT	ST	194 334	200 842	187 779	31 877	30 358	33 746
3767 71	ZAHNPROTHESEN, NACH INDIVIDU- ELLEN ABDRUECKEN GEFERTIGT	1 298 045	1 238 953	1 254 972
3767 75	TEILE FUER DIE ZAHN- U. KIEFER- PROTHETIK	141 128	127 502	139 714
3767 81	IMPLANTATE (OHNE HERZSCHRITT- MACHER U. ANDERE ELEKTROMEDI- ZINISCHE GERAETE)	ST	375 312	365 444	363 289	55 736	60 699	69 970
3767 85	SONST. ORTHOPAEDIEMECHANISCHE ERZEUGNISSE	KG	2 986 218	3 344 168	3 349 672	33 675	38 261	47 136
3767 09	ZUBEHOER, EINZEL- U. ERSATZTEILE	T	88	92	74	4 753	4 858	5 072
3767	INSGESAMT	1 804 397	1 758 029	1 846 210
UHREN MIT KLEINUHRWERK TASCHEN-, ARMBAND- U. AEHNLICHE KLEINUHREN								
3771 12	ELEKTRISCH ODER ELEKTRONISCH MIT PIEZOELEKTRISCHEM QUARZ ALS ZEITTEILER	ST	1 094 896	1 219 287	1 333 578	101 347	114 089	125 766
3771 16	MIT ANDEREM ZEITTEILER NICHELEKTRISCH, MIT AUTOMA- TISCHEM AUFZUG	ST	174 773					
3771 31	MIT PALETTENANKERHEMMUNG MIT GEHAEUSEN AUS EDELME- TALLEN ODER AUS EDELME- TALLPLATTIERUNGEN AUF EDELMETALL	ST	41 200	71 519	.A	3 259	4 261	.A
3771 35	MIT GEHAEUSEN AUS ANDEREM MATERIAL (AUCH VERGOLDET, VERSILBERT ODER MIT EDEL- METALLEN PLATTIERT)	ST	210 125	247 852	279 052	10 382	11 510	12 618
3771 39	MIT ANDERER HEMMUNG NICHELEKTRISCH, MIT NICHT- AUTOMATISCHEM AUFZUG	ST	.A	.A	.A	.A	.A	.A
3771 51	MIT PALETTENANKERHEMMUNG MIT GEHAEUSEN AUS EDELME- TALLEN ODER AUS EDELME- TALLPLATTIERUNGEN AUF EDELMETALL	ST	41 141	42 771	32 986	20 060	15 366	10 501
3771 55	MIT GEHAEUSEN AUS ANDEREM MATERIAL (AUCH VERGOLDET, VERSILBERT ODER MIT EDEL- METALLEN PLATTIERT)	ST	748 256	486 179	335 917	35 597	25 762	18 675
3771 59	MIT ANDERER HEMMUNG, Z.B. MIT STIFTANKERHEMMUNG	ST	1 128 919	924 786	759 351	16 728	14 682	13 114
3771 70	STOPPUHREN	ST	.A	.A	.A	.A	.A	.A
3771 90	ANDERE UHREN MIT KLEINUHRWERK	ST	.A	.A	.A	.A	.A	.A
3771	INSGESAMT	ST	3 642 229	3 169 846	3 002 768	206 050	191 956	192 839
ANDERE UHREN (OHNE ARMATURBRETT- U. TECHNISCHE UHREN) ELEKTRISCH ODER ELEKTRONISCH BATTERIEUHREN WECKER								
3773 11	MIT PIEZOELEKTRISCHEM QUARZ ALS ZEITTEILER	ST	3 841 860	4 783 434	7 335 986	67 876	75 962	106 413
3773 13	MIT ANDEREM ZEITTEILER WANDUHREN	ST						
3773 14	MIT PIEZOELEKTRISCHEM QUARZ ALS ZEITTEILER	ST	1 348 759	2 067 377	2 780 349	50 537	60 575	69 504
3773 16	MIT ANDEREM ZEITTEILER	ST						

11 PRODUKTION NACH GÜTERARTEN UND GÜTERKLASSEN

MELDE- NR	ERZEUGNIS	EINHEIT	M E N G E			W E R T I N 1000 DM		
			1982	1983	1984	1982	1983	1984
3773 17	SONST. BATTERIEUHREN MIT PIEZOELEKTRISCHEM QUARZ ALS ZEITTEILER	ST	3 002 738	2 241 664	2 558 855	119 097	111 916	121 163
3773 19	MIT ANDEREM ZEITTEILER ANDERE ELEKTRISCHE ODER ELEK- TRONISCHE UHREN	ST						
3773 21	WECKER	ST	246 432	239 977	167 829	5 789	5 811	4 188
3773 28	SONST. ELEKTRISCHE ODER ELEKTRONISCHE UHREN	ST	2 699	2 950	2 712	2 668	2 745	3 129
	NICHTELEKTRISCHE WECKER							
3773 31	GROSSWECKER	ST	3 712 534	3 228 547	2 864 746	40 546	38 221	36 170
3773 38	SONST. WECKER	ST	2 320 317	1 861 486	2 061 053	24 909	17 941	18 006
3773 40	JAHRESUHREN	ST	79 851	67 479	.A	4 490	3 616	.A
	WANDUHREN							
3773 51	KUECHENUHREN	ST	.A	.A	.A	.A	.A	.A
3773 54	KUCKUCKSUHREN MIT VOLLEM STUNDENRUF	ST	244 378	233 619	234 789	16 309	16 672	18 931
3773 57	JÖCKELEUHREN Z.B. KUCKUCKSUHREN MIT VIER- TELSTUNDENRUF, SCHAUKEL- U. MINIATURPENDELUHREN MIT GE- WICHTS- ODER FEDERAUFZUG	ST	1 157 226	1 273 337	1 408 193	16 740	24 386	28 175
3773 59	SONST. WANDUHREN	ST	323 274	276 375	429 254	31 021	26 516	27 168
3773 70	TISCH-, KAMINUHREN U. DGL.	ST	243 396	158 039	270 629	13 706	12 436	16 372
3773 80	SONST. NICHTELEKTRISCHE UHREN	ST	.A	.A	.A	.A	.A	.A
3773	INSGESAMT	ST	17 195 319	16 591 229	20 248 160	415 437	412 530	466 157
	ARMATURBRETTUHREN U. DGL. FUER KRAFTFAHRZEUGE, SCHIFFE U. ANDERE FAHRZEUGE							
3774 10	MIT PIEZOELEKTRISCHEM QUARZ ALS ZEITTEILER	ST	.A	.A	.A	.A	.A	.A
3774 50	MIT ANDEREM ZEITTEILER	ST	.A	.A	.A	.A	.A	.A
3774	INSGESAMT	ST	5 244 503	5 475 016	5 050 780	107 857	160 216	145 693
	TECHNISCHE UHREN KONTROLLAPPARATE U. ZEITMESSER MIT UHRWERK							
3775 11	REGISTRIERUHREN	ST	470 016	416 961	485 504	30 889	29 535	32 470
3775 17	KURZZEITMESSER	ST	1 529 878	1 734 876	1 606 276	11 747	13 313	12 476
3775 19	SONST. KONTROLLAPPARATE	ST	61 611	37 370	33 952	22 314	18 146	17 643
3775 50	ZEIT AUSLÖSER MIT MECHANISCHEM UHRWERK	ST	333 368	218 044	260 412	6 160	4 842	4 471
3775	INSGESAMT	ST	2 394 873	2 407 251	2 386 144	71 110	65 836	67 060
	WERKE FUER UHREN (LOSE WERKE) KLEINUHRWERKE, GANGFERTIG ELEKTRISCH ODER ELEKTRONISCH							
3777 21	MIT PIEZOELEKTRISCHEM QUARZ ALS ZEITTEILER	ST *	.A	.A	.A	.	.	.
	DARUNTER ZUM ABSATZ BESTIMMT	ST	.A	.A	.A	.A	.A	.A
3777 25	MIT ANDEREM ZEITTEILER	ST *	.A	.A
	DARUNTER ZUM ABSATZ BESTIMMT	ST	.A	.A	.	.A	.A	.
	NICHTELEKTRISCH							
3777 30	MIT AUTOMATISCHEM AUFZUG DARUNTER ZUM ABSATZ BESTIMMT	ST *	.A	.A	.A	.A	.A	.A
3777 40	MIT NICHTAUTOMATISCHEM AUFZUG DARUNTER ZUM ABSATZ BESTIMMT	ST *	.A	.A	.A	.A	.A	.A
	ANDERE UHRWERKE, GANGFERTIG ELEKTRISCH ODER ELEKTRONISCH							
3777 72	MIT PIEZOELEKTRISCHEM QUARZ ALS ZEITTEILER	ST *	.A	.A	.A	.	.	.
	DARUNTER ZUM ABSATZ BESTIMMT	ST	9 801 072	17 733 221	23 994 469	71 224	100 377	121 651
	MIT ANDEREM ZEITTEILER							
3777 75	BATTERIEWERKE	ST *	.A	.A	.A	.	.	.
	DARUNTER ZUM ABSATZ BESTIMMT	ST	3 477 350	.A	.A	21 399	.A	.A
3777 78	SONST. ART	ST *	.A	.A	.A	.	.	.
	DARUNTER ZUM ABSATZ BESTIMMT	ST	.A	.A	.A	.A	.A	.A
3777 90	NICHTELEKTRISCH	ST *	.A	.A	.A	.	.	.
	DARUNTER ZUM ABSATZ BESTIMMT	ST	7 598 556	3 300 225	1 914 664	98 971	79 619	80 959
3777	INSGESAMT	ST *	.A	.A	.A	.	.	.
	DARUNTER ZUM ABSATZ BESTIMMT	ST	.A	.A	.A	.A	.A	.A
	UHRENROHWERKE FUER KLEINUHREN MIT PALETTENANKERHEMMUNG	ST *	.A	.A	.A	.	.	.
	DARUNTER ZUM ABSATZ BESTIMMT	ST	.A	.A	.A	.A	.A	.A
3778 90	MIT ANDERER HEHMUNG	ST *
	DARUNTER ZUM ABSATZ BESTIMMT	ST
3778	INSGESAMT	ST *	.A	.A	.A	.	.	.
	DARUNTER ZUM ABSATZ BESTIMMT	ST	.A	.A	.A	.A	.A	.A
	EINZELTEILE FUER UHREN FERTIGE GEHAEUSE							
3779 11	FUER UHREN MIT KLEINUHRWERK AUS EDELMETALLEN ODER AUS EDELMETALLPLATTIERUNGEN AUF EDELMETALL	ST	353 001	273 048	7 619	5 157	1 935	588
3779 13	AUS ANDEREN METALLEN VERGOLDET, VERSILBERT ODER MIT EDELMETALLEN PLATTIERT	ST	1 654 326	1 485 360	1 623 050	31 426	30 368	37 305
3779 15	AUS SONST. METALLEN	ST						
3779 17	AUS ANDEREM MATERIAL	ST	703 018	609 665	515 812	7 854	6 084	6 834
3779 50	FUER ANDERE UHREN	ST	1 515 065	1 479 844	1 341 586	26 561	23 266	24 403
	ANDERE EINZELTEILE FUER UHREN UHRFEDERN	ST	60 491 909	54 701 837	51 873 292	13 489	12 449	9 130
3779 95	SONST. EINZELTEILE FUER UHREN	KG.	3 497 662	3 853 988	4 566 920	101 286	109 333	128 205
3779	INSGESAMT	185 773	183 435	206 465

11 PRODUKTION NACH GUETERARTEN UND GUETERKLASSEN

MELDE- NR	ERZEUGNIS	EINHEIT	M E N G E			W E R T I N 1000 DM		
			1982	1983	1984	1982	1983	1984
REPARATUREN								
3795 10	AN OPTISCHEN ERZEUGNISSEN	32 929	30 127	29 353
3795 20	AN FOTO-, PROJEKTIONS- U. KINOGERAETEN	6 078	6 557	7 562
3795 50	AN FEINMECHANISCHEN ERZEUGNISSEN	163 140	182 644	181 473
3795 70	AN UHREN	5 514	5 855	4 941
3795	INSGESAMT	207 661	225 183	223 330
3796 00	LOHNVEREDLUNGSARBEITEN AN FEIN- MECHANISCHEN U. OPTISCHEN ER- ZEUGNISSEN, UHREN	37 638	47 989	51 406
3797 00	MONTAGEN VON FEINMECHANISCHEN U. OPTISCHEN ERZEUGNISSEN, UHREN	151 950	156 096	180 635
EISEN-, BLECH- UND METALLWAREN								
PISTOLEN U. REVOLVER								
3811 20	SCHRECKSCHUSS- U. SCHEINTOD- PISTOLEN (AUCH LEUCHT-, SIG- NAL-, STARTPISTOLEN)	ST	294 497	458 675	485 655	17 534	32 748	38 072
3811 90	SONST. PISTOLEN U. REVOLVER	ST	175 627	130 171	123 608	56 019	50 092	44 269
3811	INSGESAMT	ST	470 124	588 846	609 263	73 553	82 840	82 342
SPORT-, JAGDGEWEHRE U. AEHNLICHE WAFFEN								
3813 20	SPORTGEWEHRE (KLEINKALIBERGE- WEHRE, SCHEIBENBUESCHSEN U.AE.) JAGDGEWEHRE	ST	63 417	51 719	57 338	25 012	22 692	26 016
3813 55	JAGDBUESCHSEN	ST	21 833	20 451	17 819	16 340	17 956	14 629
3813 59	JAGDFLINTEN U. SONST. JAGDGE- WEHRE ALLER ART	ST	10 561	9 301	10 313	18 325	18 090	19 357
3813 70	LUFT-, GASDRUCKGEWEHRE U. -PISTOLEN	ST	220 064	190 351	164 818	44 809	44 503	40 072
3813 90	SONST. HANDELSWAFFEN U.AE. GE- RAETE, Z.B. WETTERKANONEN U. LEINENSCHIESSGERAETE, WERK- ZEUGE ZUM BOLZENSETZEN, DUE- BELN, NIETEN	ST	27 230	39 618	30 411	3 150	2 959	2 584
3813	INSGESAMT	ST	343 105	311 440	280 699	107 636	106 200	102 657
3817 00	EINZEL- UND ERSATZTEILE FUER HANDELSWAFFEN	19 836	16 514	16 439
3819 00	SCHIESSBEDARF FUER HANDELSWAFFEN Z.B. PATRONEN, KUGELN, SCHROT	123 869	111 984	123 215
AEXTE, HOBELEISEN, AMBOSS-EIN- SATZWERKZEUGE, HAEMMER U.AE.								
3821 10	AEXTE, BEILE, HAEPEN U. AND. SPALT- U. SCHAELEWERKZEUGE	T	3 042	2 179	2 295	19 835	15 945	16 804
3821 40	BEITEL, HOBELEISEN, HOBEL, STECH- U. SCHNITZWERKZEUGE	T	784	755	501	17 111	16 435	18 907
3821 70	AMBOSS-EINSATZWERKZEUGE, FAEU- STEL U. HAEMMER	T	5 655	5 423	6 891	28 496	27 904	39 795
3821	INSGESAMT	T	9 481	8 358	10 087	65 442	60 284	75 506
MASCHINENWERKZEUGE FUER ARBEITEN IM MAUERWERK, BERG- U. TIEFBAU, BOHR- U. SCHLEIFAPPARATE								
MASCHINENWERKZEUGE FUER ARBEI- TEN IM MAUERWERK, BERG- U. TIEFBAU								
3822 12	FREIHANDFRAESER FUER ARBEITEN IM MAUERWERK	T
3822 18	ANDERE MASCHINENWERKZEUGE F. ARBEITEN IM MAUERWERK, IM BERG-, STRASSEN- U.A. TIEF- BAU, Z.B. STEINBOHRER	T	2 853	2 581	3 139	27 374	24 740	33 450
3822 50	MASCHINENBOHRER F.D. BEARBEI- TUNG V. HOLZ U. SONST. NICHT- METALLISCHEN WERKSTOFFEN (OHNE STEINBOHRER)	T	247	194	125	12 070	12 215	12 499
3822 60	HANDBOHRER, BOHRWINDEN, DRILL- BOHRAPPARATE U.A. HANDBETRIE- BENE BOHRMASCHINEN; SCHLEIFAP- PARATE F. HAND- U. FUSSAN- TRIEB	T	381	409	272	9 307	10 206	4 002
3822	INSGESAMT	T	3 482	3 184	3 536	48 751	47 161	49 950
SAEGEN, SAEGEBLAETTER UND SAEGEN- ZUBEHOER								
HANDSAEGEN U. SAEGEBLAETTER F. HOLZ U.A. NICHTMETALLISCHE WERKSTOFFE								
3823 12	HANDSAEGEN ALLER ART, Z.B. HEFT-, LANG-, LAUB-, STEIN- SAEGEN	T	4 068	4 576	5 096	42 685	47 569	54 990
3823 13	KREISSAEGEBLAETTER	T	2 051	2 006	2 251	25 207	24 278	26 842
3823 15	BANDSAEGEBLAETTER (AUCH IN RÖLLEN)	T	536	592	651	9 364	10 686	11 671
3823 16	GATTERSAEGEBLAETTER U. SONST. LANGSAEGEBLAETTER (OHNE LAUBSAEGEBLAETTER)	T	.A	.A	.A	.A	.A	.A
3823 20	LAUBSAEGEBLAETTER FUER ALLE WERKSTOFFE	T	149	157	154	13 783	14 778	15 246

11 PRODUKTION NACH GUETERARTEN UND GUETERKLASSEN

MELDE- NR	ERZEUGNIS	EINHEIT	MENGE			WERT IN 1000 DM		
			1982	1983	1984	1982	1983	1984
HANDBSAEGEN UND SAEGBLAETTER								
FUER METALL								
3823 41	KREISSAEGEBLAETTER, MIT EIN- ZELZAEHNEN DD. MIT SEGMENTEN BESTUECKT	T	3 789	3 209	3 312	67 523	52 787	55 714
3823 42	KREISSAEGEBLAETTER NACH DIN 1837, 1838 U.AE. SONDERKON- STRUKTIONEN	T	672	675	751	31 443	30 122	34 692
3823 44	SONST. KREISSAEGEBLAETTER	T	1 604	2 031	1 920	11 945	15 570	15 066
3823 46	LANGSAEGEBLAETTER (OHNE LAUBSAEGEBLAETTER)	T	1 004	962	1 008	31 353	31 149	34 523
3823 48	BANDSAEGEBLAETTER	T	2 019	2 207	2 460	36 056	38 506	48 752
3823 49	HANDBSAEGEN ALLER ART	T	225	244	226	7 187	7 599	7 472
3823 90	SAEGENZUBEHOER Z.B. ANGELN, AUGEN, OEHRE, BOGEN, GESTELLE, GRIFFE, HEFTE, SCHRAENKEISEN	T	.A	.A	.A	.A	.A	.A
3823	INSGESAMT	T	16 728	17 256	18 433	283 781	280 246	313 178
MASCHINENWERKZEUGE FUER DIE BEAR- BEITUNG VON HOLZ, KUNSTSTOFF U. AE. NICHTMETALLISCHEN WERKSTOF- FEN, MASCHINENMESSER								
3824 11	FRAES- U. SAEGEKETTEN	T	39	29	35	4 014	4 495	5 965
3824 15	FRAESER, FRAESKOEPE U. VER- WANDTE MASCHINENWERKZEUGE	T	1 280	1 100	1 062	64 116	67 017	72 436
MASCHINENMESSER Z. ZERKLEINERN U. SCHNEIDEN (AUCH F. HANDAP- PARATE ALLER ART)								
RUNDE MASCHINENMESSER (KREIS- MESSER) (OHNE SOLCHE FUER MAEH- U. ERNTEMASCHINEN)								
3824 91	FUER DIE METALLBEARBEITUNG	T	418	373	447	29 876	25 782	30 979
3824 92	FUER KUECHENMASCHINEN U. NAHRUNGSMITTELHERSTEL- LUNGSMASCHINEN (EINSCHL. LANGER MASCHINENMESSER U. LOCHSCHEIBEN)	T	1 746	1 607	1 808	48 309	45 688	50 680
3824 93	SONST. ART	T	393	479	511	11 209	15 257	16 450
3824 94	MASCHINENMESSER FUER MAEH- U. ERNTEMASCHINEN	T	3 859	3 947	4 015	20 895	21 033	21 609
ANDERE MASCHINENMESSER (EINSCHL. STANZMESSER)								
3824 95	FUER DIE METALLBEARBEITUNG	T	2 597	2 177	2 420	41 292	35 827	39 841
3824 96	FUER DIE BEARBEITUNG VON HOLZ, KUNSTSTOFF U. VER- WANDTEN WERKSTOFFEN	T	555	569	749	11 453	11 937	15 137
3824 98	FUER DIE BEARBEITUNG VON SONST. MATERIAL (PAPIER, TEXTILIEN, LEDER, GUMMI, PELZEN, TABAK)	T	1 387	1 398	1 548	45 199	45 343	48 181
3824	INSGESAMT	T	12 272	11 678	12 594	276 363	272 379	301 278
ZANGEN, BLECHSCHEREN, FEILEN U.AE.								
3825 10	ZANGEN (AUCH SCHNEIDEND), LOCH- EISEN U.AE. WERKZEUGE	T	6 699	6 990	7 600	113 350	114 644	132 127
3825 30	BLECHSCHEREN U.AE. SCHEREN ZUM SCHNEIDEN VON METALL	T	1 929	1 961	2 037	25 226	26 678	27 169
3825 50	FEILEN U. RASPELN	T	1 273	950	1 396	32 653	31 647	36 207
3825	INSGESAMT	T	9 901	9 902	11 033	171 229	172 969	195 502
DREHWERKZEUGE, ZIEHWERKZEUGE U.AE.								
3826 10	DREHWERKZEUGE U.A. EINZAHNIGE ZERSPANUNGSWERKZEUGE FUER METALL	T	667	522	528	53 560	34 540	35 205
3826 40	ZIEHWERKZEUGE FUER DRAHT-, ROHR- U. STANGENZUG	T	215	242	1 007	11 311	12 086	18 585
3826 70	ABDREH- U. KORDIERWERKZEUGE, ANBOHRAPPARATE (ABDICHTAPPARA- TE), ROHRWALZEN	T	20	20	26	3 994	4 224	5 266
3826	INSGESAMT	T	903	784	1 561	68 865	50 850	59 056
MONTAGE- U. SONDERWERKZEUGE								
MONTAGEWERKZEUGE								
3827 21	SCHRAUBSTOECKE (OHNE MASCHI- NENSCHRAUBSTOECKE)	T	5 404	6 059	5 235	33 700	41 802	37 413
3827 22	KLEBSCHRAUBEN, FEILKLOBEN U.AE. SPANNZEUGE F. MONTAGEARBEITEN	T	1 227	1 317	893	11 622	9 526	10 243
3827 23	SCHRAUBZWINGEN, SCHRAUBKNECHTE U.AE. VERLEIMUNGSWERKZEUGE, DIELENPRESSEN, HOBELBANKSPIN- DELN, -HAKEN U. -ZUBEHOER	T	10 078	11 812	11 683	48 721	49 810	52 475
3827 24	SCHRAUBENDREHER (SCHRAUBENZIE- HER) U. SCHRAUBENDREHEREIN- SAETZE	T	6 853	7 095	8 235	117 950	123 655	145 226
3827 25	STECKSCHLUESSEL, STECKSCHLUES- SELEINSAETZE U. DAZUGEOERIG- GE VERBUNDUNGS- U. ANTRIEBS- TEILE	T	5 224	5 842	7 104	88 940	95 437	116 672
SCHRAUBENSCHLUESSEL (EINSCHL. EINSATZ- U. DAZUGEOERIGER BETAETIGUNGSWERKZEUGE)								
3827 26	FEST Z.B. MAUL- U. RINGSCHLUES- SEL, FLACHE SCHRAUBEN- SCHLUESSEL	T	15 463	14 975	12 863	186 715	190 378	185 580
3827 27	VERSTELLBAR (AUCH ROHR- ZANGEN)	T	1 436	1 382	1 431	23 226	22 800	23 543

11 PRODUKTION NACH GÜTERARTEN UND GÜTERKLASSEN

MELDE- NR	ERZEUGNIS	EINHEIT	M E N G E			W E R T I N 1000 DM		
			1982	1983	1984	1982	1983	1984
3827 29	SONST. MONTAGEWERKZEUGE Z.B. AUFREIBER, DURCHSCHLAE- GER, KOERNER, MEISSEL, NIET- ZIEHER, SCHABER, KISTENOEFF- NER U.AE.	T	2 048	1 905	2 091	31 668	28 933	34 348
3827 50	SONDERWERKZEUGE, A.N.G. Z.B. TELEGRAFENBAUWERKZEUGE, WERKZEUGE FUER DIE LEDERBEAR- BEITUNG, KELLEN, SPACHTELN, GLASSCHNEIDER U.AE.	T	3 010	2 746	2 529	60 486	56 114	62 832
3827	INSGESAMT	T	50 744	53 134	52 065	603 028	618 455	668 333
HARTMETALL UND HARTMETALLWERKZEU- GE, DIAMANTWERKZEUGE								
3828 11	HARTMETALL Z.B. HARTMETALLPLATTEN, -STAEBE U. -FORMKOERPER	T	971	954	1 062	189 650	184 237	205 734
HARTMETALLWERKZEUGE								
HARTMETALL- U. HARTMETALL- BESTUECKTE								
3828 41	DREHWERKZEUGE U. ANDERE EIN- ZAHNIGE ZERSpanungswerkzeu- ge fuer Metall- U.A. WERK- STOFFE	T	2 076	2 088	2 297	176 747	200 990	238 446
3828 42	ZERSpanungswerkzeuge fuer Holz, Kunststoff u.Ae. Nichtmetallische Werkstoffe	T	614	468	494	76 458	72 214	82 142
HARTMETALLBESTUECKTE SAEGE- BLAETTER FUER DIE BEARBEITUNG VON HOLZ, KUNSTSTOFF U.A.								
3828 45	NICHTMETALL. WERKSTOFFEN	T	1 740	1 409	1 278	75 874	80 509	86 452
3828 46	VON METALL	T	433	513	736	9 823	12 059	16 202
3828 51	HARTMETALLBESTUECKTE MASCHI- NENMESSER F.O. BEARBEITUNG VON METALL U.A. WERKSTOFFEN	T	.A	.A	.A	.A	.A	.A
3828 52	HARTMETALL-KALTPRESSWERKZEUGE FUER DIE MASSIVUMFORMUNG VON METALL	T	143	112	135	15 787	13 909	14 872
3828 53	HARTMETALL-ZIEHWERKZEUGE FUER DRAHT-, ROHR- U. STANGENZUG U. AE. WERKZEUGE FUER SPAN- LOSE UMFORMUNG VON METALL	T	439	342	436	33 180	29 341	35 896
HARTMETALLBESTUECKTE MASCHI- NENWERKZEUGE								
3828 55	FUER ARBEITEN IM BERGBAU, STRASSEN- U. ANDEREN TIEFBAU	T	1 072	860	1 005	44 821	41 600	50 440
3828 57	FUER ARBEITEN IM MAUERWERK U. FUER AEHNLICHE ZWECKE	T	2 031	2 197	2 601	75 433	86 470	93 405
3828 59	SONSTIGE HARTMETALL- U. HART- METALLBESTUECKTE WERKZEUGE	T	.A	.A	.A	.A	.A	.A
DIAMANTWERKZEUGE								
3828 71	DIAMANTZIEHWERKZEUGE	6 399	6 429	6 944
3828 73	VIELKORN-DIAMANTWERKZEUGE	36 353	55 784	59 007
3828 76	ZUM SAEGEN	43 136	41 797	40 802
3828 78	SONST. ART	27 677	27 056	39 880
3828 79	DIAMANT-TIEFBOHRKRONEN	24 542	23 091	27 747
3828	EINZELDIAMANTWERKZEUGE	862 071	903 258	1 037 586
3828	INSGESAMT	862 071	903 258	1 037 586
ANREISS-, MESS- U. SONST. WERKZEUGE								
EINFACHE ANREISS- U. MESSZEUGE FUER HANDWERKER								
3829 20	LAENGENMESSZEUGE (BANDMASSE, MESSLATTEN U. AE.)	39 716	41 069	41 300
3829 40	SONST. ANREISS- U. MESSZEUGE (WINKEL, ZIRKEL U.AE.)	19 634	16 500	19 742
3829 80	SONSTIGE WERKZEUGE A. N. G.	T	1 144	1 187	1 291	26 881	27 923	29 069
3829 90	VORGEARBEITETE TEILE (ROHLINGE) ZU DEN VORGENANNTEN WERKZEUGEN	T	2 198	2 013	2 741	14 047	12 755	20 535
3829	INSGESAMT	100 278	98 247	110 646
DEFEN, HERDE, KOCHANLAGEN U. WASSERHEIZER								
RAUMHEIZOEFEN AUS GUSS U. BLECH, AUCH GROSSRAUMOEFEN								
3831 10	FUER BEHEIZUNG MIT FESTEN BRENNSTOFFEN (KOHLE U.AE.)	ST	126 180	149 809	133 553	72 787	89 775	79 402
3831 30	MIT OELBEHEIZUNG	ST	129 443	125 223	140 295	30 355	39 755	52 082
3831 50	MIT GASBEHEIZUNG	ST	165 444	145 252	121 666	71 878	77 768	72 871
3831 90	GASWANDHEIZOEFEN, Z.B. BADE- ZIMMEROEFEN	ST	164 917	192 709	193 291	47 361	51 775	52 163
3831	INSGESAMT	ST	585 984	612 993	588 805	222 381	259 073	256 517
HAUSHALT-SHERDE								
3833 10	KOHLENHERDE	ST	63 726	68 188	50 531	51 204	57 348	45 515
3833 30	HERDE MIT OELBEHEIZUNG	ST	8 839	8 565	7 769	3 487	3 343	3 096
3833 50	GAS-EINBAUGERAETE	ST	16 401	23 479	27 519	9 081	18 559	18 869
3833 70	GAS-KOCHMULDEN (EINSCHL. GAS- -KOCHFELDERN AUS GLASKERAMIK)	ST	26 369	30 276	38 968	6 621	8 344	11 176
3833 90	GAS-STANDHERDE	ST	90 138	102 080	107 833	42 439	47 579	50 194
3833	INSGESAMT	ST	205 473	232 588	232 620	112 832	135 173	128 849
GROSSKUECHENGERAETE								
3835 10	MIT GASBEHEIZUNG	ST	5 708	9 951	11 438	18 256	23 028	29 789
3835 40	MIT ELEKTRISCHER BEHEIZUNG	ST	61 863	51 356	49 098	118 895	102 848	108 868
3835 70	MIT SONSTIGER BEHEIZUNG	ST	12 258	8 897	12 074	18 595	14 283	20 680
3835	INSGESAMT	ST	79 829	70 204	72 610	155 746	140 159	159 337

11 PRODUKTION NACH GUETERARTEN UND GUETERKLASSEN

MELDE- NR	ERZEUGNIS	EINHEIT	M E N G E			W E R T I N 1000 DM		
			1982	1983	1984	1982	1983	1984
WASSERHEIZER (EINSCHL. UMLAUF- WASSERHEIZERN)								
3837 10	MIT KOHLENBEHEIZUNG	ST	27 562	28 783	27 200	5 637	6 512	6 349
3837 30	MIT OELBEHEIZUNG	ST	.A	.A	.A	.A	.A	.A
3837 50	MIT GASBEHEIZUNG	ST	989 861	1 022 313	1 072 719	546 344	628 445	682 843
3837 90	SONNENKOLLEKTOREN	1000 M2	.A	.A	.A	.A	.A	.A
	INSGESAMT	559 225	641 629	702 039
SONSTIGE HEIZ- U. KOCHGERAETE								
3839 10	HOLZKOHLENGRILLGERAETE	ST	292 892	261 086	604 421	5 607	3 384	10 594
3839 50	SONST. GERAETE, A.N.G.	ST	18 713	25 298	29 230	26 505	44 089	34 183
3839	INSGESAMT	ST	311 605	286 384	633 651	32 112	47 473	44 777
3830 09	ZUBEHOER, EINZEL- U. ERSATZTEILE FUER HEIZ- U. KOCHGERAETE	195 291	207 836	231 450
GERAETE U. BEDARFSARTIKEL AUS STAHLBLECH FUER DIE LANDWIRT- SCHAFT								
3841 10	JAUCHE- U. WASSERFAESSER	T	385	334	282			
		ST	841	805	766	1 868	1 696	1 185
3841 20	VIEHFUTTERDAEMPFER	ST	2 868	2 591	2 287	2 019	1 874	1 695
3841 30	SCHNEIDGERAETE, Z.B. GRASSCHER- REN, HAUER, PLANTAGENMESSER, SENSEN, SICHELN	ST	331 606	692 819	799 961	4 090	6 887	9 664
3841 45	VERSCHEISSTEILE FUER BODENBE- ARBEITUNGSGERAETE (PFLUGSCHAR- RE, STREICHBLECHE, SOHLEN, EG- GEN- U. KULTIVATORFEDERZINKEN)	T	9 325	9 884	9 285	34 841	38 045	34 969
3841 81	BODENBEARBEITUNGSGERAETE	ST	1 399 802	1 410 035	1 987 815	19 410	19 109	23 288
3841 82	GABELN U. ZINKENHACKEN BLATT-, SPITZ-, KREUZ- U.A.	ST	239 477	342 334	712 223	2 079	2 916	5 332
3841 85	STAHLRECHEN	ST	1 166 361	976 432	1 376 239	7 289	5 413	9 566
3841 87	SPATEN U. SCHAUFELN	ST	3 100 718	2 714 498	2 543 767	31 531	23 520	24 284
3841 89	SONSTIGE GERAETE (JAETER, SCHABEISEN U.AE.)	34 201	14 167	22 007
3841 90	SONSTIGE GERAETE U. BEDARFSAR- TIKEL, Z.B. HANDSAEGERAETE, KARTOFFELKOERBE U.AE.	7 806	9 785	9 786
3841 09	ZUBEHOER, EINZEL-U.ERSATZTEILE	T	4 569	5 263	4 964	27 807	30 681	32 041
3841	INSGESAMT	172 941	154 093	173 819
GERAETE U. BEDARFSARTIKEL AUS STAHLBLECH FUER HAUSWIRTSCHAFT, GEWERBE U. VERKEHR								
3842 11	HAUSHALTS-, KUECHEN-U.AE. GERAETE KOCH-, BRAT- U. BACKGESCHIRRE FUER DEN HAUSHALT	T	30 573	30 332	25 653	422 998	432 613	393 479
	DAR.: AUS STAHL, NICHTROSTEND	T	13 563	13 487	10 248	265 657	254 341	222 878
	EMAILLIERT	T	14 353	14 087	12 515	135 183	153 757	143 766
3842 12	SCHNELLKOCHEGESCHIRRE FUER DEN HAUSHALT	T	5 523	4 064	4 971	87 850	76 618	92 232
	DAR.: AUS STAHL, NICHTROSTEND	T	2 753	2 418	3 191	53 838	50 755	60 405
	EMAILLIERT	T	2 770	1 646	1 780	34 012	25 863	31 827
	LACKIERT	T
	AUS WEISSBLECH	T	.A	.A	.A	.A	.A	.A
3842 13	SONST. HAUSHALTSGESCHIRRE DAR.: AUS STAHL, NICHTROSTEND	T	5 169	5 484	5 421	48 564	52 533	53 185
	EMAILLIERT	T	213	189	195	3 801	3 375	3 421
	LACKIERT	T	241	.A	.A	2 123	.A	.A
	AUS WEISSBLECH	T	2 557	2 675	2 607	27 863	29 237	28 748
3842 14	GROSSKUECHENGESCHIRRE	T	386	443	424	8 720	15 093	9 846
3842 15	SPEISETRANSPORTGEFAESSE	T	582	308	6 455			
		ST	27 649	42 103	486 536	35 319	37 639	46 903
3842 17	MJELLGEFAESSE, ABFALLTONNEN U. GROSSRAUMMJELLBEHAELTER	T	19 891	17 462	19 261			
	DAR. VERZINKT	ST	441 154	438 466	451 820	81 289	72 332	88 178
		T	12 203	10 100	8 619			
		ST	233 163	202 453	200 424	50 778	43 123	42 740
3842 19	SONST. HAUSHALTS-, KUECHEN- U.AE. GERAETE	T	4 807	4 412	3 545	30 498	28 028	27 428
	DAR.: AUS STAHL, NICHTROSTEND	T	267	283	304	3 194	3 632	4 593
	EMAILLIERT	T	.A	.A	.A	.A	.A	.A
	VERZINKT	T	.A	.A	.A	.A	.A	.A
3842 30	SANITAERE ARTIKEL DAR. AUS STAHL, NICHTROSTEND	T	3 514	3 748	3 427	21 764	23 064	23 351
	GERAETE U. BEDARFSARTIKEL FUER DIE ERNAEHRUNGSWIRTSCHAFT	T	1 375	1 203	1 077	10 647	9 595	11 947
3842 45	MILCHTRANSPORTKANNEN U.AE.	T	2 541	3 080	2 576	25 969	29 797	27 630
3842 48	SONST. ARTIKEL (FLEISCHEREI-, BAECKERGERAETE U.AE.)	T	2 495	2 754	3 030	38 446	43 840	47 035
3842 51	ERZEUGNISSE AUS STAHLBLECH FUER MOEBEL (EINSCHL. KUEHLMOEBEL) GEMAEUSE FUER HAUSHALTS- U. GEWERBLICHE KUEHLMOEBEL, EISSCHRAENKE, -KISTEN, -TRU- HEN U. -ZELLEN	T	.A	775	1 702	.A	2 629	7 876
3842 54	SPUELBECKEN U. ABDECKUNGEN FUER SPUELTISCHE	T	14 470	15 549	10 650	227 784	244 328	185 462
3842 57	ANDERE EINSATZTE FUER MOEBEL GERAETE U. BEDARFSARTIKEL AUS STAHLBLECH FUER ANDERE GEWERBE	T	.A	.A	.A	.A	.A	.A
3842 71	LOCHBLECHE	T	33 572	37 599	38 447	136 705	157 715	173 082
3842 72	STRECKMETALL (STRECKBLECHE)	T	6 717	7 046	6 944	28 863	31 162	32 438
3842 73	ERZEUGNISSE AUS HITZE- U. FEUERBESTAENDIGEM STAHLBLECH	T	3 583	3 699	4 024	64 326	68 377	76 902

11 PRODUKTION NACH GUETERARTEN UND GUETERKLASSEN

MELDE- NR	ERZEUGNIS	EINHEIT	M E N G E			W E R T I N 1000 DM		
			1982	1983	1984	1982	1983	1984
3842 74	TIERFALLENA	4 604	.A
3842 75	BAUGERAETE, Z.B. MOERTELKUE- BEL, -TRAEGER, BRECHSTANGEN	T	4 912	6 989	6 722	8 226	12 079	11 734
3842 76	HANDHEBELBLECHSCHEREN U. -LOCHSTANZEN, BETONEISEN- BIE-GER U. -EISENSCHEREN	T	.A	.A	.A	.A	.A	.A
3842 77	HANDGERAETE FUER MECHANISCHE VERPACKUNG	ST	.A	.A	.A	.A	.A	.A
3842 79	ZUBEHOER, EINZEL- U. ERSATZ- TEILE	T	59 331	66 749	71 028	115 446	132 213	144 834
	ANDERE GERAETE U. BEDARFS- ARTIKEL AUS STAHLBLECH							
3842 84	STAHLLEITPLANKEN	T	49 016	45 161	70 096	77 095	70 331	92 760
3842 87	VERKEHRSZEICHEN, BOJEN, SEE- ZEICHEN, SICHERHEITSEINRICH- TUNGEN, ABSPERRGERAETE, LEITEINRICHTUNGEN	T	2 347	2 465	2 387	19 021	18 980	18 882
3842 91	LATERNEN U. LAMPEN, AUCH STURMLATERNEN	T	1 981	.A	.A	22 507	.A	.A
	HANDFEUERLOESCHER							
3842 93	AUTOFEUERLOESCHER BIS 2 KG	ST	766 773	919 502	466 846	13 630	14 680	10 517
3842 94	PULVERFUELLUNG	ST	1 202 512	1 369 246	1 193 847	98 761	105 667	103 664
	SONST. HANDFEUERLOESCHER							
3842 95	SCHILDER AUS STAHLBLECH							
	TYPENSCHILDER, SKALEN- U. ZIFFERBLAETTER, FRONT- BLENDEN	T	112	24	31	2 503	1 623	1 776
3842 96	SCHALTBILDER	T	31	.A	.A	371	.A	.A
3842 97	SONST. SCHILDER	T	3 190	3 742	4 402	31 205	34 725	39 955
3842 98	SONST. GERAETE U. BEDARFS- ARTIKEL	T	63 195	55 144	50 893	317 104	282 076	268 027
3842	INSGESAMT	1 986 126	2 033 657	2 018 834
	ERZEUGNISSE AUS STAHLBLECH FUER DEN ZENTRALHEIZUNGS- U. ANDEREN BAUBEDARF							
	HEIZKOEPPER U.A. ERZEUGNISSE FUER ZENTRALHEIZUNGEN							
3843 12	STAHLRADIATOREN	T	32 203	31 199	28 081	100 992	99 720	84 665
		1000 M2 1	4 069	3 117	2 886			
3843 13	PLATTENHEIZKOEPPER	T	65 010	71 345	69 728	231 382	266 830	265 914
		1000 M2 1	9 627	9 133	8 780			
3843 14	SONST. HEIZKOEPPER							
	Z.B. GAS- ROEHREN- RADIATOREN, KONVEKTOREN, RIPPENROHRE	T	12 091	8 985	8 443	63 242	56 181	54 478
3843 15	DRUCKWASSERKESSEL, KONDEN- SAT- U. WRASENBEHAELTER	T	11 790	10 069	9 326	48 323	43 019	41 029
3843 16	AUSDEHNUNGSGEFAESSE	T	5 846	5 846	5 098	43 637	45 154	44 219
3843 17	HEIZUNGSBOJLER U.AE. UNBE- HEIZTE BEHAELTER FUER							
	WASSERERWAERMLINGSANLAGEN	T	18 557	17 559	18 886	168 596	168 488	190 278
3843 19	ZUBEHOER FUER ZENTRALHEI- ZUNGEN	T	3 644	4 267	4 004	23 595	32 938	34 916
	STAHLTUEREN, -TORE U. TUERZAR- GEN AUS GEFALZTEN BLECHPRO- FILIEN							
3843 23	FEUERSCHUTZTUEREN	T	73 834	77 817	76 284	140 651	151 573	147 681
3843 24	ANDERE STAHLTUEREN	T	37 024	40 159	40 417	111 013	126 982	119 528
3843 26	GARAGENTORE (OHNE ROLLTORE)	T	55 939	59 794	61 159	174 151	188 240	185 802
3843 27	ROLLTORE	T	2 229	2 078	2 229			
		M2	88 467	78 310	89 036	28 166	27 160	30 192
3843 28	ANDERE STAHLTORE	T	5 308	5 915	6 527	44 528	43 883	51 074
3843 37	STAHLTUERZARGEN	T	34 209	31 862	30 229	96 205	101 392	98 604
3843 41	KELLERFENSTER AUS STAHL	T	6 269	7 892	8 087	22 856	28 466	25 323
3843 48	SONSTIGE STAHLFENSTER AUS GE- FALZTEN BLECHPROFILIEN	T	12 099	15 595	16 142	60 026	72 115	71 989
	ANDERE BAUELEMENTE AUS STAHL- BLECH							
3843 51	ROLLAEDEN AUS STAHL	T	688	.A	.A			
		M2	27 861	.A	.A	5 103	.A	.A
3843 53	SCHEREN- U. ROLLGITTER AUS STAHL	T	748	.A	.A			
		M2	33 973	.A	.A	7 480	.A	.A
3843 55	HAUS- U. WANDVERKLEIDUNGEN	T	76 131	64 813	102 357	151 524	137 283	263 830
3843 57	TRENNWAENDE AUS GEFALZTEN STAHLBLECHPROFILIEN	T	16 113	14 823	13 504	144 031	139 029	137 615
3843 59	SONSTIGE BAUELEMENTE AUS STAHLBLECH	T	48 672	64 105	72 836	120 124	155 254	173 831
3843 65	BEDACHUNGSARTIKEL AUS STAHL- BLECH (DACHRINNEN, -PFANNEN, -ENTLUEFTER, -HAKEN U.AE.)	T	38 278	40 131	39 620	115 325	117 473	116 691
3843 67	ROHRSCHAPPELN U. -SCHELLEN	T	16 090	16 438	29 607	51 504	54 782	49 754
3843 71	STAHLBLECHROHRE (REGEN-, OFEN-, RAUCHROHRE)	T	15 310	12 551	14 238	61 197	51 347	57 079
3843 76	ROHRFORM-, ROHRVERSCHLUSS- U. ROHRVERBINDUNGSTUECKE AUS STAHLBLECH	T	9 645	10 197	8 244	36 952	41 921	39 633
	ANDERE ERZEUGNISSE AUS STAHL- BLECH FUER DEN BAUBEDARF							
3843 81	KANALARTIKEL	T	4 035	4 043	4 333	18 500	18 671	20 467
3843 83	GEPRESSTE BOEDEN (KESSEL- BOEDEN)	T	73 921	50 420	54 701	197 841	155 172	166 938
3843 87	STAHLBADEWANNEN	T	36 522	38 980	44 684	110 039	124 806	146 305
3843 88	SONST. ERZEUGNISSE FUER DEN BAUBEDARF	T	14 554	12 321	9 808	90 253	84 639	80 764
3843 90	BLECHKONSTRUKTIONEN (WELLBLECHGARAGEN, RUTSCHEN- BLECHE, FAHRRADSTAENDE U.AE.)	T	89 301	88 555	100 371	415 125	424 817	456 120
3843	INSGESAMT	2 882 361	2 970 510	3 168 834

1) IN 1000 M2 HEIZFLAECHE.

11 PRODUKTION NACH GUETERARTEN UND GUETERKLASSEN

MELDE- NR	ERZEUGNIS	EINHEIT	M E N G E			W E R T I N 1000 DM		
			1982	1983	1984	1982	1983	1984
LAGER- U. TRANSPORTBEHAELTER AUS STAHLBLECH								
3844 12	TRANSPORTFAESSER	T	189 954	212 682	232 366	379 587	431 814	482 769
3844 17	TROMMELN	T	25 759	24 527	24 841	87 603	91 342	84 640
3844 22	TRANSPORTKANNEN (OHNE SPEISE- U. MILCHTRANSPORTGEFAESSE)	T	9 416	10 864	10 815	35 885	41 705	39 281
3844 40	HOBBOCKS	T	20 620	23 146	25 882	52 292	59 173	64 900
3844 50	KRAFTSTOFF-, HEIZOELKANNEN U. -KANISTER, SCHMIERKANNEN	T	8 498	8 929	9 791	27 353	28 414	31 179
3844 61	PALETTEN, STAPELBEHAELTER, -PLATTEN U.AE. ERZEUGNISSE	T	71 301	62 318	67 336	137 964	132 658	172 007
3844 70	TRANSPORTBEHAELTER BIS 3 M3 NUTZRAUM	T	5 806	5 747	6 542			
		ST	294 994	273 457	297 606	51 061	53 212	59 473
ORTSFESTE LAGERBEHAELTER BIS 100 M3 INHALT (OHNE SCHWERE KESSELSCHMIEDERZEUGNISSE)								
3844 81	UNTERIRDISCH	T	51 992	47 759	37 337	89 092	86 671	74 300
3844 84	OBERIRDISCH	T	44 555	45 142	43 150	125 272	127 898	141 352
3844 91	STAHLFLASCHEN ALLER ART	T	18 642	16 298	21 008	97 937	80 722	102 385
3844 99	SONST. TRANSPORTBEHAELTER A.N.G. (FLASCHENKOEERBE, DECKEL U. VERSCHLUESSE FUER EMBALLAGEN U.AE.)	T	9 975	8 401	9 706	28 608	26 731	32 984
3844	INSGESAMT	1 112 654	1 160 340	1 285 271
MOEBEL U.AE. EINRICHTUNGEN AUS STAHL U. NE-METALL								
MOEBEL AUS METALLROHREN SOWIE -PROFILIEN (OHNE MEDIZINISCH- CHIRURGISCHE MOEBEL)								
SITZMOEBEL								
3845 12	GARTENBAENKE, GARTEN-, TER- RASSEN- U. CAMPINGSTUEHLE (AUCH HOLLYWOODSCHAUKELN)	T	30 447	30 779	34 434	179 904	188 295	222 056
3845 13	ANDERE WOHNSITZMOEBEL, Z.B. KUECHEN-, ESSZIMMERSTUEHLE	T	13 190	3 444	3 553	87 462	38 538	39 563
3845 14	REIHENGESTUEHL 1)	T	2 707	1 628	1 708			
		ST	317 709	151 450	144 950	31 775	25 060	28 468
3845 16	BUEROSITZMOEBEL	T	21 969	36 112	42 789			
		ST	1 469 427	1 900 074	2 289 257	230 868	317 284	415 250
3845 18	SCHULSITZMOEBEL	T	1 761	1 508	1 576			
		ST	343 047	281 125	271 480	17 954	15 776	16 714
3845 19	SONST. SITZMOEBEL	T	5 949	5 870	6 272	64 949	71 560	78 381
3845 20	FAHRZEUGSITZE (A. GEPOLSTERT) WOHNMOEBEL	T	21 871	24 241	25 211	223 236	422 947	411 557
3845 32	BETTSTELLEN	T	4 788	5 041	4 695			
		ST	141 457	135 282	113 420	59 369	64 737	68 949
3845 33	KRANKENBETTSTELLEN	T	1 415	1 572	1 334			
		ST	46 199	68 605	8 464	18 945	20 833	14 450
3845 35	STAHLDRAHTMATRATZEN MIT HOLZ- ODER METALLRAHMEN	ST	260 696	260 132	219 811	13 634	13 405	12 305
3845 36	LATTENROESTE	ST	824 583	984 719	1 088 877	48 822	53 227	62 752
3845 38	BUEGELTISCHE	T	6 430	7 726	5 887	33 670	39 132	39 290
3845 39	ANDERE WOHNMUEBEL, Z.B. KUE- CHEN-, GARTEN-, CAMPING- TISCHE, GARTENLIEGEN	T	7 475	7 438	7 790	48 383	44 958	71 065
3845 41	SCHULMOEBEL (OHNE SITZMOEBEL) BUEROMOEBEL	T	6 095	5 674	6 969	36 882	31 064	36 181
3845 42	BIS SCHREIBTISCHHOEHE (BEI- STELLSCHRAENKE U.AE.)	T						
		ST						
3845 43	UEBER SCHREIBTISCHHOEHE	T	14 322	13 756	14 803			
		ST	615 461	856 271	950 893	87 144	93 794	111 554
3845 49	SONSTIGE MOEBEL	T	94 949	44 163	40 139	356 893	371 278	402 985
REGALE AUS METALLROHREN								
3845 52	PALETTENREGALE (AUCH FAHRBAR) FACHBODENREGALE (AUCH FAHRBAR)	T	40 465	42 694	55 379	96 918	102 655	140 685
3845 53	UEBER 4 M HOEHE	T	4 042	6 494	5 103	11 327	18 292	16 813
3845 55	BIS 4 M HOEHE	T	121 924	129 785	132 230	395 456	415 083	425 901
3845 56	ANDERE REGALE	T	7 376	6 832	3 125	22 810	20 579	12 697
3845 58	SYSTEMPROFILE	T	14 306	14 151	13 900	39 365	38 008	35 037
MOEBEL U. AEHNLICHE EINRICHT- TUNGSGEGENSTAENDE AUS METALL- BLECH								
BUEROMOEBEL								
3845 81	BIS SCHREIBTISCHHOEHE SCHREIBTISCHE	T	12 011	12 561	16 144			
		ST	109 461	112 756	139 506	78 113	83 749	106 970
3845 83	SONSTIGE BUEROMOEBEL	T	6 044	6 421	7 087			
		ST	73 259	64 842	113 942	28 387	28 886	34 864
3845 85	UEBER SCHREIBTISCHHOEHE SCHRAENKE MIT TUEREN U./ODER ROLLAEDEN	T	16 640	16 931	20 066			
		ST	134 859	137 353	152 179	91 007	96 188	114 297
3845 87	SCHRAENKE MIT SCHUBLADEN	T	8 902	9 244	9 194			
		ST	94 008	84 591	72 680	52 265	53 802	55 209
3845 89	SONSTIGE BUEROMOEBEL	T	7 080	5 724	7 219			
		ST	119 154	117 030	137 241	59 408	51 240	64 828
ANDERE MOEBEL U.AE.								
3845 91	KLEIDERSCHRAENKE	T	12 558	11 453	12 769	58 333	52 540	60 512
3845 92	WERKBAENKE	T	2 118	2 450	3 982	12 457	14 107	21 269
3845 93	WERKZEUGSCHRAENKE	T	17 260	13 030	15 084	74 408	64 326	75 197
3845 94	LAGERSICHTKAESTEN	T	9 529	9 273	11 475	46 017	45 373	52 388
3845 95	SONSTIGE STAHLBLECHKAESTEN	T	21 167	23 690	26 221	167 420	181 507	202 417
3845 96	SPEULTISCHE AUS STAHLBLECH	T	5 850	5 937	5 777	73 397	74 550	78 144
3845 97	SPEZIALEINRICHTUNGEN FUER LABORATORIEN	T	2 659	2 859	3 349	37 779	41 981	59 354

1) SITZEINHEITEN (SITZPLAETZE).

11 PRODUKTION NACH QUETERARTEN UND QUETERKLASSEN

MELDE- NR	ERZEUGNIS	EINHEIT	M E N G E			W E R T I N 1000 DM		
			1982	1983	1984	1982	1983	1984
3845 98	DUSCHABTRENNUNGEN	T	7 112	10 305	10 681	78 634	181 428	193 507
3845 99	SONSTIGE MOEBEL U. AE. EIN- RICHTUNGSGEGENSTAENDE, Z.B. WERKBAENKE AUS NE-METALL- BLECH, SCHLIESSFACHANLAGEN	T	41 196	44 232	45 509	256 590	273 448	284 603
3845 08	ZUBEHOER, EINZEL- U.ERSATZTEILE FUER MOEBEL	T	19 455	23 281	29 961	135 156	175 617	214 417
3845 09	ZUBEHOER, EINZEL- U.ERSATZTEILE FUER REGALE	T	20 261	19 699	21 692	73 506	72 798	78 287
3845	INSGESAMT	3 430 643	3 898 045	4 358 917
	GERAETE U. BEDARFSARTIKEL AUS NE- METALLBLECHEN FUER HAUSWIRT- SCHAFT, GEWERBE U. VERKEHR HAUSHALTS-, KUECHEN- U.AE. GERAETE							
3846 12	KOCH-, BRAT- U. BACKGESCHIRRE DAV.: AUS NE-SCHWERMETALL	T	4 847	4 888	4 878	82 840	78 188	78 280
	AUS NE-LEICHTMETALL	T	278	.A	.A	8 272	.A	.A
3846 14	SONST. HAUSHALTS- U. KUECHEN- GESCHIRRE	T	4 569	.A	.A	74 568	.A	.A
	DAV.: AUS NE-SCHWERMETALL	T	1 512	1 735	2 122	21 485	24 318	29 533
	AUS NE-LEICHTMETALL	T	.A	.A	.A	.A	.A	.A
3846 15	GROSSKUECHENGESCHIRRE DAR. AUS NE-LEICHTMETALL	T	66	160	563	22 359	7 826	11 325
3846 17	SONST. HAUSHALTS-, KUECHEN- U.AE. GERAETE	T	66	160	563	22 359	7 826	11 325
	GERAETE U. BEDARFSARTIKEL FUER DIE ERNAEHRUNGSWIRTSCHAFT							
3846 21	MILCHTRANSPORTKANNEN U.AE.	T	.A	.A	.A	.A	.A	.A
3846 25	SONSTIGE GERAETE U. BEDARFS- ARTIKEL, Z.B. FLEISCHEREI- U. BAECKEREI GERAETE	T	968	1 071	913	21 293	24 413	22 883
	DAV.: AUS NE-SCHWERMETALL	T	135	127	117	5 168	5 417	5 118
3846 30	FELDFLASCHEN, CAMPINGGESCHIRRE U.AE. GERAETE	T	.A	1 482	1 532	.A	11 135	11 255
3846 52	VERKEHRSZEICHEN, SICHERHEITS- EINRICHTUNGEN, ABSPERRGERAETE, LEITENRICHTUNGEN	T	16 277	16 316	17 587	119 554	126 801	138 131
3846 54	PLATINEN FUER KFZ-KENNZEICHEN	T	916	969	1 096	13 123	16 746	16 140
3846 55	KFZ-KENNZEICHEN, GEPRAEGT BAUELEMENTE	T	215	497	544	4 293	9 109	10 360
3846 61	TORE, TUEREN, TUERZARGEN DAV.: AUS NE-SCHWERMETALL	T	3 704	3 065	3 287	39 690	33 813	47 413
	AUS NE-LEICHTMETALL	T	3 704	3 065	3 287	39 690	33 813	47 413
3846 62	ROLLTORE	M2	689	416	528			
	DAR. AUS NE-LEICHTMETALL	T	62 933	32 127	38 438	13 315	9 381	12 438
		M2	.A	32 127	38 438	.A	9 381	12 438
3846 63	HAUS- U. WANDVERKLEIDUNGEN	T	9 301	9 357	8 400	168 179	146 012	130 254
3846 64	ROLLAEDEN	T	13 635	13 506	12 047			
3846 65	SCHEREN- U. ROLLGITTER	1000 M2	2 322	2 569	2 549	187 909	191 376	177 609
		T	812	870	731			
3846 67	JALOUSIEN	1000 M2	133	133	124	12 416	12 536	11 504
		T	10 615	10 674	12 174			
	DAR. AUS NE-LEICHTMETALL	1000 M2	4 314	4 350	4 916	267 957	274 323	307 497
		T	10 615	10 674	12 028			
		1000 M2	4 314	4 350	4 892	267 957	274 323	305 676
3846 69	SONST. BAUELEMENTE, Z.B. TRENNWAENDE, STAEBE FUER ROLLAEDEN, DACHFENSTER	T	6 230	6 916	6 776	96 849	109 878	104 307
	DAV.: AUS NE-SCHWERMETALL	T	.A	212	.A	.A	3 497	.A
	AUS NE-LEICHTMETALL	T	.A	6 703	6 604	.A	106 364	101 515
	ANDERE BAUARTIKEL							
3846 72	DACHRINNEN- U. REGENROHRE, AUCH FORMSTUECKE	T	31 417	36 051	36 716	138 910	155 760	171 581
	DAV.: AUS NE-SCHWERMETALL	T	28 218	33 017	33 562	119 259	134 796	148 982
	AUS NE-LEICHTMETALL	T	3 200	3 034	3 155	19 651	20 964	22 600
3846 76	SONST. BEDACHUNGSARTIKEL, Z.B. DACHENTLUEFTER, SCHORNSTEIN- AUFSAETZE	T	3 039	2 582	2 564	32 479	26 709	29 318
	DAV.: AUS NE-SCHWERMETALL	T	.A	.A	.A	.A	.A	.A
	AUS NE-LEICHTMETALL	T	.A	.A	.A	.A	.A	.A
3846 78	HEIZKOEPPER	T	484	439	424	8 057	7 645	7 151
	DAR. AUS NE-LEICHTMETALL	T	484	439	424	8 057	7 645	7 151
3846 79	SONST. BAUARTIKEL, Z.B. KLO- SETTSPUELKAESTEN	T	2 925	2 660	.A	31 144	29 135	.A
	DAV.: AUS NE-SCHWERMETALL	T	.A	.A	.A	.A	.A	.A
	AUS NE-LEICHTMETALL	T	.A	.A	.A	.A	.A	.A
	LAGER- U. TRANSPORTBEHAELTER AUS NE-METALLBLECH							
3846 81	TRANSPORTFAESSER	T	1 748	1 718	1 198	22 257	22 892	14 817
3846 89	SONST. LAGER- U. TRANSPORT- BEHAELTER, Z.B. FLASCHEN- KOEERBE, PALETTEN, HOBBOCKS	T	3 605	3 486	3 910	74 562	74 760	86 462
	DAV.: AUS NE-SCHWERMETALL	T	.A	.A	.A	.A	.A	.A
	AUS NE-LEICHTMETALL	T	.A	.A	.A	.A	.A	.A
	ANDERE GERAETE U. BEDARFS- ARTIKEL							
3846 91	TYPENSCHILDER, SKALEN, ZIF- FERBLAETTER, FRONTBLENDEN	T	1 118	1 252	1 364	66 405	73 473	82 126
3846 92	SCHALTBILDER	T	102	67	92	5 332	4 677	5 712
3846 93	SONST. SCHILDER	T	4 105	3 407	3 544	97 419	86 718	99 974
3846 99	SONST. GERAETE U. BEDARFSAR- TIKEL, Z.B. EINSATZTEILE FUER EISSCHRAENKE, -KISTEN, -TRUHEN	T	7 796	9 169	10 296	134 885	162 729	197 402
	DAV.: AUS NE-SCHWERMETALL	T	326	392	433	10 748	10 542	14 355
	AUS NE-LEICHTMETALL	T	7 395	8 725	9 791	123 916	152 002	182 778
3846	INSGESAMT	1 741 058	1 734 526	1 859 092

11 PRODUKTION NACH GÜTERARTEN UND GÜTERKLASSEN

MELDE- NR	ERZEUGNIS	EINHEIT	M E N G E			W E R T I N 1000 DM		
			1982	1983	1984	1982	1983	1984
3847 10	GELDSCHRAENKE U. TRESORANLAGEN PANZERGELDSCHRAENKE, Z.B. GELD-, DATENSICHERUNGSSCHRAENKE	T	13 122	15 063	14 745	87 790	90 701	97 724
3847 50	TUEREN FUER TRESORRAEUME, AUCH KUNDENMIETFAECHER	T	7 912	7 385	6 727	48 483	51 371	45 880
3847	INSGESAMT	T	21 034	22 448	21 472	136 273	142 072	143 604
	SPEZIALBEDARFSARTIKEL VERSCHIEDE- NER ART							
3848 12	TIERHALTE- U. TIERPFLEGEARTIKEL STALLEINRICHTUNGEN, Z.B. FERKELTROEGE	T	44 931	39 776	35 515	173 122	163 435	161 561
3848 15	ANDERE TIERHALTE- U. TIER- PFLEGEARTIKEL	T	3 084	2 701	2 363	27 037	24 847	26 137
3848 65	LEITERN (OHNE SOLICHE AUS HOLZ) STUFENLEITERN U. TRITTE	T ST	15 763 2 938 799	13 371 1 924 101	12 221 1 910 412	122 598	118 638	110 674
3848 67	SPROSSENLEITERN, AUCH STAHL- ROHRLEITERN	T ST	9 278 665 411	9 613 694 954	9 235 665 082	97 893	101 713	100 513
3848 81	FAHRBARE HANDTRANSPORTGERAETE EINRAEDRIGE, Z.B. SCHUBKARREN	T ST	5 085 313 120	5 198 318 139	4 792 265 800	17 189	16 918	15 091
3848 83	ZWEIRAEDRIGE, Z.B. SACK-, STECH-, FASSKARREN	T ST	3 821 452 842	3 085 419 153	2 753 472 154	22 416	20 515	21 453
3848 85	DREI- U. MEHRRAEDRIGE BIS 1 T TRAGLAST	T ST	22 132 800 731	22 695 806 879	22 539 888 695	107 086	100 352	127 900
3848 87	DREI- U. MEHRRAEDRIGE UEBER 1 T TRAGLAST	T ST	1 112 72 784	1 053 44 130	1 172 17 588	10 406	11 587	13 038
3848 89	RAEDER, LENK- U. BOCKROLLEN, DEREN TEILE SOWIE LENK- U. BOCKGABELN FUER HANDTRANS- PORTGERAETE.	T	30 639	30 853	36 855	176 979	179 398	211 415
3848 91	SONSTIGE SPEZIALBEDARFSARTIKEL BUCHDRUCKEREIBEDARFSARTIKEL, GERAETE U. HILFSMITTEL FUER DAS GRAFISCHE GEWERBE	T	1 579	.A	.A	27 225	.A	.A
3848 92	FRISIERARTIKEL (OHNE FRISUR- NADELN)	T	256	.A	.A	2 197	.A	.A
3848 93	LABORATORIUMSSPEZIALBEDARFS- ARTIKEL	T	311	1 244	1 260	3 799	7 961	8 964
3848 95	SCHUTZHELME ALLER ART	ST	1 037 223	1 211 519	1 255 270	19 224	22 437	21 165
3848 97	METALLSCHLAEUCHE, BIEGSAME WELLEN U. ZUBEHOER	T	12 101	11 743	11 552	163 472	160 978	172 614
3848 99	PERMANENTE MAGNETE	T	5 469	5 244	6 174			
3848	INSGESAMT	1000 ST	354 106	347 905	414 907	148 008	142 060	167 632
	FEINSTBLECHPACKUNGEN (OHNE SOLICHE AUS NE-METALL)							
3849 31	FUER NAHRUNGS- U. GENUSSMITTEL FUER OBST-, GEMUESE-, SAUER- KONSERVEN, MARMLADEN	T	58 756	43 213	36 406	212 411	155 767	138 361
3849 32	FUER FLEISCH-, WURST- U. FISCHWAREN	T	36 778	32 091	36 957	134 354	122 348	146 021
3849 33	FUER FERTIGGERICHTE, SUPPEN	T	32 186	33 070	34 379	133 994	137 021	135 548
3849 35	FUER MILCHERZEUGNISSE	T	32 642	29 367	26 268	97 357	86 777	86 819
3849 36	FUER SPEISEDELE	T	9 088	8 525	8 805	27 928	28 123	31 026
3849 37	FUER KAFFEE, TEE, KAKAO	T	13 664	9 913	10 895	40 754	29 942	35 326
3849 38	FUER BACKWAREN U. SUESSWAREN	T	5 200	3 116	5 541	25 206	16 036	16 531
3849 39	FUER SONST. NAHRUNGSMITTEL, GETRAENKE, TABAKWAREN	T	143 481	140 928	132 320	646 888	669 560	606 222
	FUER CHEMISCH-TECHNISCHE ER- ZEUGNISSE (OHNE DRUCKZERSTAEU- BERDOSEN)							
3849 51	FUER MINERALOELERZEUGNISSE	T	18 658	18 434	17 968	64 118	64 393	64 947
3849 53	FUER INDUSTRIECHEMIKALIEN	T	10 297	10 057	9 966	31 420	31 396	31 827
3849 54	FUER FARBEN, LACKE U. VERWAND- TE ERZEUGNISSE	T	86 799	90 049	90 453	291 816	307 205	328 647
3849 55	FUER KLEBSTOFFE U. BINDEMittel	T	5 390	5 707	5 792	16 983	17 883	19 454
3849 57	FUER WASCH- U. REINIGUNGSMIT- TEL, PUTZ- U. PFLEGEMITTEL	T	3 877	3 993	4 006	14 786	14 471	15 363
3849 59	FUER SONST. CHEMISCH-TECHNI- SCHE ERZEUGNISSE	T	17 186	16 061	14 764	58 051	55 897	53 986
3849 70	FUER KOSMETISCHE U. PHARMAZEUTI- SCHE ERZEUGNISSE	T	5 180	4 713	4 631	15 975	14 594	13 432
3849 80	DRUCKZERSTAEUBERDOSEN (AEROSOL- DOSEN)	T	38 887	41 623	47 054	139 641	145 961	167 175
	FEINSTBLECHVERSCHLUESSE							
3849 92	FUER NAHRUNGS- U. GENUSSMITTEL- VERPACKUNGEN	T	39 339	37 501	36 080	168 059	208 615	253 823
3849 94	FUER SONST. VERPACKUNGEN	T	16 502	13 349	3 436	48 503	49 723	52 230
3849 95	KRONENKORKEN	T	41 485	41 259	38 832	123 361	128 430	123 652
3849	INSGESAMT	T	615 397	582 968	566 552	2 291 605	2 284 142	2 320 390
	KOFFER, MAPPEN- U. A. LEDERWAREN- SCHLOESSER U. -BESCHLAEGE							
3851 20	SCHLOESSER	T	3 696	3 648	3 423	43 963	43 735	41 934
3851 60	BESCHLAEGE	T	2 684	2 966	3 435	28 429	31 149	37 421
3851	INSGESAMT	T	6 380	6 614	6 858	72 392	74 884	79 355
	MOEBEL-, GELDSCHRANK- U. KUEHL- MOEBELSCHLOESSER							
3852 11	MOEBELSCHLOESSER	T	2 582	2 736	3 064	62 187	66 261	75 714
3852 19	ZYLINDERSCHLOESSER SONST. MOEBELSCHLOESSER	T	2 191	2 253	2 440	31 177	31 197	32 994

11 PRODUKTION NACH QUETERARTEN UND QUETERKLASSEN

MELDE- NR	ERZEUGNIS	EINHEIT	M E N G E			W E R T I N 1000 DM		
			1982	1983	1984	1982	1983	1984
3852 40	SCHLOSSER FUER GELD-, PANZER- SCHRAENKE, TRESSORTUEREN, STAHLKAMMERN U. DGL.	T	1 238	1 295	1 504	29 466	30 261	36 128
3852 90	SCHLOSSER FUER KUEHL- U. GEFRIERMOEBEL	T	1 138	865	932	18 424	15 093	17 249
3852	INSGESAMT	T	7 149	7 190	7 940	141 254	142 812	162 085
3853 11	MOEBEL- U. ZIERBESCHLAEGE MOEBELSCHARNIERE DAR. GANZ ODER UEBERWIEGEND AUS STAHL	T	7 427	8 631	8 027	73 977	88 993	83 625
3853 15	MOEBEL- U. APPARATEROLLEN	T	4 649	5 037	5 096	42 128	45 265	47 013
3853 17	MOEBELINNENBESCHLAEGE	T	9 225	9 922	11 309	81 197	84 789	98 586
3853 19	MOEBELAUSSENBESCHLAEGE	T	82 248	95 473	116 379	333 359	377 904	433 892
3853 40	BESCHLAEGE FUER KUEHL- U. GEFRIERMOEBEL	T	26 312	26 766	27 497	265 149	288 932	298 229
3853 50	HERD- U. OFENBESCHLAEGE	T	980	949	567	8 959	9 379	6 493
3853 70	SARGBESCHLAEGE	T	1 277	1 440	1 433	14 525	16 349	14 489
3853 90	BROTKASTEN- U. SONST. ZIER- BESCHLAEGE	T	.A	.A	.A	.A	.A	.A
3853	INSGESAMT	T	129 636	145 537	167 464	790 810	879 586	948 527
3854 10	TUERSCHLOSSER U. -SCHLIESSER ZYLINDERTUERSCHLOSSER	T	3 643	3 457	3 742	86 457	56 648	61 620
3854 21	SCHLIESSZYLINDER FUER TUEREN	T	1 516	2 040	2 120	62 799	95 814	103 494
3854 25	EINSTEKTUERSCHLOSSER	T	10 016	10 814	12 000	78 104	86 522	92 571
3854 29	SONST. TUERSCHLOSSER HYDRAULISCHE U. SONST. TUER- SCHLIESSER	T	621	697	950	12 703	15 090	21 985
3854 31	AUTOMATISCHE TUERSCHLIESSER MIT HYDRAULISCHER BREMSE OBERIRDISCH	T						
3854 35	UNTERIRDISCH	T						
3854 39	SONST. AUTOMATISCHE TUER- SCHLIESSER	T	6 199	6 785	7 692	110 487	121 049	136 971
3854	INSGESAMT	T	21 995	23 792	26 503	350 550	375 123	416 641
3855 11	VORHAENGE- U. FAHRRADSCHLOSSER ZYLINDERVORHAENGESCHLOSSER	T	672	629	602	22 684	24 608	26 784
3855 15	ANDERE VORHAENGESCHLOSSER	T	1 045	1 115	1 284	26 200	29 288	36 878
3855 50	FAHRRADSCHLOSSER	T	754	347	117	4 791	3 708	1 698
3855	INSGESAMT	T	2 471	2 090	2 002	53 675	57 604	65 360
3856 11	FAHRZEUGSCHLOSSER U. -BESCHLAEGE KRAFTFAHRZEUGSCHLOSSER	T	18 374	17 812	24 714	226 353	233 050	326 108
3856 15	SONST. FAHRZEUGSCHLOSSER	T	399	489	471	15 557	17 993	16 908
3856 51	KRAFTFAHRZEUGBESCHLAEGE DAR.: GANZ ODER UEBERWIEGEND AUS STAHL	T	121 961	108 400	83 549	1 067 671	1 187 386	1 078 889
	GANZ ODER UEBERWIEGEND AUS NE-METALL	T	83 559	74 551	57 230	548 224	620 758	547 180
3856 55	SONST. FAHRZEUGBESCHLAEGE	T	.A	.A	.A	.A	.A	.A
3856	INSGESAMT	T	585	534	463	16 637	14 561	12 359
	INSGESAMT	T	141 318	127 235	109 198	1 326 218	1 452 990	1 434 264
3857 10	BAUBESCHLAEGE FENSTER- U. OBERLICHTBESCHLAEGE U. -VERSCHLUESSE	T	50 612	60 302	60 418	568 363	622 263	640 953
3857 20	ROLLADEN- U. JALOUSIEBESCHLAEGE U. -VERSCHLUESSE DAR.: GANZ ODER UEBERWIEGEND AUS STAHL	T	8 947	8 355	7 748	29 110	28 765	28 254
	GANZ ODER UEBERWIEGEND AUS NE-METALL	T	.A	.A	.A	.A	.A	.A
3857 30	TUERGRIFFE, -KNOEPE U. ZUGHOE- RIGE BESCHLAEGE DAR.: GANZ ODER UEBERWIEGEND AUS STAHL	T	11 503	12 318	12 337	235 693	262 617	270 966
	GANZ ODER UEBERWIEGEND AUS NE-METALL	T	.A	.A	.A	.A	.A	.A
3857 50	TUER- U. FENSTERRIEGEL	T	5 762	6 112	5 859	149 412	157 144	151 860
3857 60	SCHARNIERE	T	1 259	1 223	1 400	9 050	9 687	10 744
3857 70	FITSCHEN U. GEHAENGE	T	9 780	11 096	9 964	90 131	100 327	96 823
3857 80	TUER- U. TORROLLEN	T	.A	.A	.A	.A	.A	.A
3857 91	SONST. BAUBESCHLAEGE	T	.A	.A	.A	.A	.A	.A
3857	INSGESAMT	T	15 833	16 703	17 072	116 307	126 759	138 801
	INSGESAMT	T	106 961	118 740	118 148	1 103 947	1 210 241	1 257 726
3858 11	SCHLUESSEL U. SCHLOSSBESTANDTEILE FERTIGE SCHLUESSEL	T	1 157	1 202	1 199	22 594	23 346	24 657
3858 15	UNFERTIGE SCHLUESSEL	T	338	438	292	2 904	3 784	2 718
3858 60	SCHLOSSBESTANDTEILE, A.N.G.	T	.A	.A	.A	.A	.A	.A
3858 70	ZYLINDERBESTANDTEILE, A.N.G.	T	.A	.A	.A	.A	.A	.A
3858	INSGESAMT	T	2 804	2 798	2 621	53 764	57 542	59 882
3859 20	SONST. SCHLOSSER U. BESCHLAEGE SCHLIESSZYLINDER FUER WARENAUTO- MATEN, PARKUHREN U.AE.	T	519	599	619	15 014	21 300	21 714
3859 70	SONST. SCHLOSSER, A.N.G.	T	1 438	2 042	2 260	24 046	23 297	24 626
3859 90	SONST. BESCHLAEGE, A.N.G.	T	11 435	12 002	11 787	67 888	72 259	76 308
3859	INSGESAMT	T	13 392	14 644	14 666	106 948	116 856	122 648
3871 11	SCHNEIDWAREN ARBEITSMESSER MIT FESTSTEHENDER KLINGE (AUCH JAGD- U. FAHRTEN- MESSER, ABER OHNE MASCHINEN- MESSER U. HAUER)	1000 ST	20 488	22 060	23 602	106 900	117 667	123 680
	DAR.: AUS STAHL	1000 ST	3 960	4 561	5 144	10 108	12 684	13 391
	AUS STAHL, NICHTROSTEND	1000 ST	8 562	10 405	10 875	85 706	94 981	97 631
3871 17	KLAPP- U. TASCHENMESSER	1000 ST	6 131	6 005	6 231	27 156	26 785	28 340
	DAR.: AUS STAHL	1000 ST	3 905	3 923	4 341	8 884	8 075	9 191
	AUS STAHL, NICHTROSTEND	1000 ST	2 000	1 916	1 756	16 848	17 324	17 666

11 PRODUKTION NACH QUETERARTEN UND QUETERKLASSEN

MELDE- NR	ERZEUGNIS	EINHEIT	M E N G E			W E R T I N 1000 DM		
			1982	1983	1984	1982	1983	1984
3871 21	FEINE SCHEREN	1000 ST	27 287	31 897	31 061	81 721	92 926	103 490
	DAR. AUS STAHL	1000 ST	24 615	27 669	26 756	61 400	66 516	72 950
3871 25	GROBE SCHEREN (OHNE HECKEN- GRAS- U. HANDSCHAFFSCHEREN	1000 ST	1 017	1 139	862	10 426	10 439	9 841
	DAR.: AUS STAHL	1000 ST	.A	.A	.A	.A	.A	.A
	AUS STAHL, NICHTROSTEND	1000 ST	.A	.A	.A	.A	.A	.A
3871 31	HAARSCHNEIDE-, BARTSCHER- U. TIRSCHERMASCHINEN (OHNE ELEK- TRISCHE)	1000 ST	442	615	441	5 225	7 120	5 719
3871 35	HAND- U. FUSSPFLEGEINSTRUMENTE	1000 ST	36 304	31 453	30 688	30 765	29 832	31 062
3871 41	RASIERMESSER	1000 ST	.A	119	107	.A	1 219	1 174
3871 44	RASIERAPPARATE (OHNE ELEKTRI- SCHE)	1000 ST	.A	.A	.A	.A	.A	.A
3871 49	RASIERKLINGEN	1000 ST	1 112 778	1 163 248	1 348 254	283 749	305 239	358 616
3871 51	TECHNISCHE KLINGEN	1000 ST	.A	.A	.A	.A	.A	.A
3871 55	HALTER U. HALTERSYSTEME FUER TECHNISCHE KLINGEN	1000 ST	.A	.	.	.A	.	.
3871 60	TAFELWERKZEUGE	1000 ST	8 325	7 605	7 006	19 183	18 990	18 263
3871 70	LOSE GESCHLIFFENE MESSERKLINGEN FUER BESTECKE	1000 ST	1 480	.A	.A	4 341	.A	.A
3871 80	ROHLINGE FUER SCHNEIDWAREN	T	1 804	1 908	2 451	16 804	16 801	19 225
3871 91	SONST. SCHNEIDWAREN, A.N.G.	20 267	20 532	22 819
3871	INSGESAMT	644 224	690 737	767 936
3874 00	BESTECKE U. AEHNLICHE TISCHGE- RAETE	280 579	307 517	285 790
	DAR.: AUS STAHL, NICHTROSTEND	136 371	151 893	149 093
	AUS UNEDLEM NE-SCHWER- METALL	92 715	107 085	96 140
	AUS EDELMETALL	48 186	46 366	38 637
3877 00	BLANKE WAFFEN	ST	120 797	121 149	156 247	5 100	8 002	10 216
	HAUSHALTSMASCHINEN U. VERWANDTE GERAETE							
3881 17	RUNDSCHNEIDMASCHINEN, HAND- BETRIEBEN	ST	.A	.A	.A	.A	.A	.A
3881 18	SONST. KUECHENMASCHINEN FUER SPEISE-U. GETRAENKEZUBEREITUNG	24 736	24 566	24 661
3881 51	HAUSHALTSWAAGEN (OHNE PERSONEN- WAAGEN)	ST	.A	.A	.A	.A	.A	.A
3881 53	SAEUGLINGSWAAGEN	ST	.A	.A	.A	.A	.A	.A
3881 55	SONST. PERSONENWAAGEN (OHNE WIEGEMATEN)	ST	.A	.A	.A	.A	.A	.A
3881 60	HANDRASENMAEHER	ST	205 297	194 341	168 710	14 531	12 825	13 014
3881 90	SONST. MASCHINEN U. GERAETE FUER DEN HAUSHALT U. GARTEN- GEBRAUCH (OHNE ELEKTRISCHE)	109 283	100 660	102 280
3881	INSGESAMT	216 083	216 123	218 609
	TAFELGESCHIRR, GALANTERIEWAREN U. AE. METALLWAREN FUER DEN HAUS- GEBRAUCH (INNENAUSSTATTUNG)							
3882 10	TAFELGESCHIRR U. AE. TAFELGE- RAETE AUS METALL (OHNE BE- STECKE U. AE. TISCHGERAETE)	T	8 174	7 474	5 158	191 998	161 552	147 455
	DAR.: AUS STAHL, NICHTROSTEND	T	3 402	3 522	1 560	74 123	74 218	45 908
	AUS UNEDLEM NE-SCHWER- METALL	T	4 444	3 738	3 349	92 270	84 503	78 261
	AUS EDELMETALL	T	.A	.A	.A	.A	.A	.A
3882 20	GALANTERIEWAREN (OHNE MEDAILLEN U. PLAKETTEN)	286 862	274 041	276 644
	DAV.: UEBERWIEGEND AUS UNED- LEM METALL (AUCH MIT EDELMETALL UEBERZOGEN)	278 460	265 380	268 154
	UEBERWIEGEND AUS EDEL- METALL	8 402	8 661	8 491
	TASCHENFEUERZEUGE							
3882 31	MIT FEUERSTEINZUENDUNG	ST
3882 34	MIT ELEKTRISCHER ODER SONST. ZUENDUNG	ST
3882 39	TISCHFEUERZEUGE	ST	930 270	769 146	599 535	12 174	9 807	7 558
3882 91	ORTSBEWEGLICHE HEIZAPPARATE U. KOCHER, LATERNEN U. LAMPEN AUS NE-METALL FUER FESTE, GASFOER- MIGE U. FLUESSIGE BRENNSTOFFE	20 285	.A	17 550
3882 95	DAMENTASCHENBUEGEL, -ORNAMENTE U. VERSCHLUESSE	15 718	15 776	15 694
3882 99	SONST. METALLWAREN FUER DEN HAUSGEBRAUCH, A.N.G.A	.A	.A
3882 09	EINZEL- U. ERSATZTEILEA	.A	.A
3882	INSGESAMT	630 967	619 561	529 798
	BUERO- U. SCHREIBGERAETE U. SONST. METALLWAREN FUER GEWERBLICHE ZWECKE							
3883 11	MECHANIKEN FUER SCHNELLHEFTER U. ORDNER	40 420	43 362	48 539
3883 12	HEFTGERAETE	16 846	19 980	28 025
3883 13	LOCHER	9 270	.A	11 376
3883 16	BRIEFWAAGEN	8 943	8 030	9 242
3883 18	SONST. BUERO- U. SCHREIBGERAETE	69 679	70 753	104 409
3883 30	FUELLHALTERFEDERN U. A. SCHREIB- FEDERN, FEDERSPITZEN AUS GOLD U. AUS STAHL, AUCH VERGOLDET	8 947	.A	.A
3883 40	STEMPELAPPARATE U. VERWANDTE ERZEUGNISSE (ADRESSPLATTEN, KONTROLLZANGEN USW.)	149 298	150 353	178 137
3883 60	METALLTEILE FUER TECHNISCHE GE- RAETE (ELEKTRODEN, KONTAKTE U. AE.)	449 410	470 529	541 513

11 PRODUKTION NACH GUETERARTEN UND GUETERKLASSEN

MELDE- NR	ERZEUGNIS	EINHEIT	MENGE			WERT IN 1000 DM		
			1982	1983	1984	1982	1983	1984
3883 70	ETIKETTEN U. AE. VERPACKUNGS- ZUBEHOER AUS METALLA	.A	.A
3883 91	SONST. METALLWAREN (LOETLAMPEN, TRAGBARE GARTENSPIRITZEN U.AE.)A	61 983	55 724
3883	INSGESAMT	805 608	843 272	986 846
	FEINE DRAHTWAREN							
3884 31	HAUSHALTSDRAHTWAREN	T	13 168	13 782	11 961	91 346	97 729	101 111
3884 35	GEWERBLICHE DRAHTWAREN	T	24 344	23 502	23 143	119 207	127 349	130 015
3884 50	METALLTOPFREINIGER U. PARKETT- SPAENERTUECHER, STAHLWOLLE U. -SPAENE	T	5 427	5 566	6 153	32 516	33 580	36 291
3884 70	LEONISCHE DRAEHT U. GESPINSTE, PAILLETEN	T	.A	.A	.A	.A	.A	.A
3884 90	SCHIRMFURNITUREN	T	.A	.A	.A	.A	.A	.A
3884	INSGESAMT	T	49 223	47 431	47 094	343 927	336 666	355 521
	DUENNE BAENDER, METALLFOLIEN, BLATTMETALLE, METALLPULVER, DOSEN, TUBEN U. KAPSELN							
3885 11	DUENNE BAENDER (0,021 BIS 0,200 MM), AUS ALUMINIUM U. -LEGIERUNGEN	T	60 696	69 442	73 793	476 301	534 790	656 038
	FOLIEN UNTER 0,021 MM AUS ALU- MINIUM U. -LEGIERUNGEN							
3885 13	KASCHIERT	T	24 684	24 821	31 506	359 119	359 739	447 239
	UNKASCHIERT							
3885 15	NUR GEWALZT	T	50 598	58 645	54 264	333 614	356 285	401 356
3885 19	SONST. ART	T	19 698	23 755	28 141	258 714	289 318	363 101
3885 20	SONST. FOLIEN (AUCH VEREDELT)	T	12 169	12 392	14 930	232 489	252 144	318 935
3885 30	BLATTMETALLE	T	.A	.A	.A	.A	.A	.A
	METALLPULVER							
3885 41	ALUMINIUMPULVER, -GRIESS U. -PASTE	T	13 916	10 748	19 691	85 259	85 820	125 433
3885 49	KUPFERLEGIERUNGSPULVER U. SONST. METALLPULVER	T	7 769	8 378	9 705	73 914	81 162	96 890
3885 51	DRUCKZERSTAEUBERDOSEN (AEROSOL- DOSEN) AUS ALUMINIUM	T	6 356	6 866	7 882	73 345	84 601	108 746
3885 55	SONST. DOSEN AUS ALUMINIUM	T	29 848	26 730	27 774	303 287	320 761	325 612
3885 57	HUELSEN, FLASCHEN U.AE.	T	898	996	1 082	15 692	17 774	21 299
3885 58	TECHN. FLEISSPRESSTEILE AUS ALUMINIUM U. -LEGIERUNGEN	T	2 779	3 005	3 687	52 294	62 854	77 601
3885 62	AUS ALUMINIUM	T	6 279	5 842	6 647			
3885 65	AUS BLEI ODER ZINN	1000 ST	1 246 949	1 396 717	1 307 252	155 482	154 896	179 673
		T	315	196	200			
		1000 ST	32 976	22 841	20 675	5 291	4 110	4 381
	FLASCHENKAPSELN							
3885 73	AUS ALUMINIUM	T	1 125	1 292	1 367			
		1000 ST	1 087 700	1 168 927	1 329 277	25 366	27 608	29 551
3885 74	AUS BLEI (AUCH VERZINNT)	T	2 037	.A	.A			
		1000 ST	346 754	.A	.A	17 702	.A	.A
3885 79	SONST. METALLKAPSELN (OHNE KRONENKORKEN)	T	.A	.A	.A	.A	.A	.A
	SCHRAUBVERSCHLUESSE AUS ALUMI- NIUM							
3885 82	FUER FUELLGUETER OHNE INNEN- DRUCK	T	5 395	4 835	4 307			
		MILL. ST	1 855	1 857	1 990	62 008	57 657	62 150
3885 86	FUER FUELLGUETER MIT INNEN- DRUCK	T	18 778	21 240	17 054			
		MILL. ST	9 217	9 721	10 585	154 840	170 394	195 323
3885	INSGESAMT	2 698 328	2 890 519	3 450 837
	ROHE DRUCKPLATTEN U. SCHRIFT- GIESSEREI-ERZEUGNISSE							
3886 10	ROHE AETZ- U. OFFSETPLATTEN U. ROHE DRUCKPLATTEN FUER LITHO- GRAFISCHE ZWECKE (OHNE DRUCK- FERTIGE)	T	2 276	1 807	1 889	17 226	17 478	21 249
3886 50	SCHRIFTGIESSEREI-ERZEUGNISSE	T	194	176	179	10 811	10 113	9 967
3886	INSGESAMT	T	2 470	1 983	2 068	28 037	27 591	31 216
	METALLKURZWAREN							
3887 11	ANNAEH- U. EINNIETDRUCKKNOEPFE	1000 ST	4 634 220	5 464 950	5 626 467	88 822	118 042	127 534
3887 18	ANDERE METALLKNOEPFE, AUCH STOFFBEZOGENE WAESCHEKNOEPFE	1000 ST	1 058 945	1 227 953	1 466 411	12 365	14 113	15 920
3887 19	KNOPFTEILE AUS METALL	T	361	452	.A	6 130	7 711	.A
	NADELN							
3887 21	NAEHMASCHINENNADELN	T	461	473	461	112 404	119 453	118 517
3887 22	NAEH- STICK- U. STOPFNADELN	T	143	136	139	18 711	18 460	17 848
3887 26	STECKNADELN	T	626	565	568	19 206	19 228	17 054
3887 27	HAAR- U. FRISURNADELN	T	475	629	604	3 937	4 901	5 130
3887 28	HANDARBEITSDNADELN	T	720	759	921	36 168	50 558	61 430
3887 29	SONST. NADELN, AUCH STAHL- SPITZEN	T	539	450	417	19 407	16 286	18 021
3887 30	NAEHZUBEHOER (OHNE NADELN), ZUBEHOER AUS METALL FUER BE- KLEIDUNG	T	.A	.A	.A	.A	.A	.A
3887 41	REISSVERSCHLUESSE	1000 M	19 805	18 314	18 631	36 856	40 659	45 218
3887 47	HAKEN U. AUGEN (OESEN) ZUM ANNAEHEH ODER ANNIETEN	54 841	57 140	64 297
3887 49	SONST. ZUBEHOER	66 180	72 185	76 814
3887 51	REIT- U. FAHRGESCHIRRBSCHLAEGEA	.A	.A
	DEKORATIONSMETALLWAREN							
3887 61	LAUFROELLENGARNITUREN (AUCH UN- VOLLSTAENDIG)	29 866	31 932	31 718
3887 63	SCHLITZROHRE U. SONST. BEFESTI- GUNGSMATERIAL FUER GARDINEN, VORHAENGE U. SONST. WOHNAUS- STATTUNG	54 291	46 680	82 125

11 PRODUKTION NACH GUETERARTEN UND GUETERKLASSEN

MELDE- NR	ERZEUGNIS	EINHEIT	M E N G E			W E R T I N 1000 DM		
			1982	1983	1984	1982	1983	1984
3887 65	GARDEROBEN, KLEIDERABLAGEN U. DEREN ZUBEHOER	34 979	31 396	32 304
3887 67	AUSSTATTUNGSGEGENSTAENDE FUER SCHLACHT- U. KUEHLHAUSEINRICHTUNGEN, FUER SCHAUFENSTER U. LADENEINRICHTUNGEN	326 469	354 146	424 492
3887 70	SPEZIALNAEGEL U. -STIFTE	49 278	51 063	52 974
3887 80	SONST. METALLKURZWAREN	113 800	114 386	122 611
3887	INSGESAMT	1 090 879	1 177 604	1 329 070
3889 11	LEICHTE PRESS-, ZIEH- U. STANZ- TEILE U. VERWANDTE ERZEUGNISSE RIEMEN- U. TRANSPORTBANDVER- BINDER U. -APPARATE	20 621	19 590	23 395
3889 15	SCHLAUCHVERBINDER, SCHLAUCHBIN- DER, -KLEMMEN U. -SCHELLEN HEFTKLAMMERN FUER HEFTGERAETE U. -MASCHINEN	114 490	116 060	115 671
3889 42	FUER BUEROHEFTGERAETE	4 536	5 042	.A
3889 43	FUER ANDERE HEFTGERAETE U. -MASCHINEN	65 939	73 115	85 091
3889 45	BUERO- U. MUSTERBEUTELKLAMMERNA	.A	.A
3889 55	HOHLNIETE	62 149	70 035	74 270
3889 59	ZWEISPITZNIETE	12 785	13 493	16 550
3889 60	FARBANDSPULEN, FILMSPULEN U. PHARMAZEUTISCHE SPULEN	26 637	36 839	45 530
3889 70	STAUFFERBUECHSEN, OELER (OHNE OEL- U. FETTSCHMIERPUMPENA	.A	.A
3889 91	OESEN U. SCHEIBEN AUS STAHL ODER NE-METALL ZUR VERARBEI- TUNG AN PLANEN, ZELTEN U. DGL. ANDERE PRESS-, ZIEH- U. STANZ- TEILE AUS STAHL UNTER 50 G	15 040	18 619	19 231
3889 95	FUER ELEKTROTECHNISCHE ERZEUGNISSE	193 318	211 450	278 101
3889 99	FUER ANDERE ERZEUGNISSE	1 239 018	1 295 950	1 408 005
3889	INSGESAMT	1 758 013	1 861 720	2 069 965
3895 30	REPARATUREN AN HEIZ- U. KOCHGERAETEN	5 060	5 814	9 403
3895 70	AN SCHNEIDWAREN, BESTECKEN U. BLANKEN WAFFEN	3 275	852	719
3895 80	AN SONST. ERZEUGNISSEN	66 394	60 991	72 833
3895	INSGESAMT	74 729	67 657	82 955
3896 40	LOHNVEREDLUNGSARBEITEN AN BLECHWAREN, BLECHKONSTRUK- TIONEN U. FEINSTBLECHPACKUNGEN	31 470	27 176	30 053
3896 50	AN SCHLOSSERN U. BESCHLAEGENA	.A	.A
3896 70	AN SCHNEIDWAREN, BESTECKEN U. BLANKEN WAFFENA	.A	.A
3896 91	AN SONST. ERZEUGNISSEN	72 081	64 033	68 417
3896	INSGESAMT	109 934	98 026	106 426
3897 00	MONTAGEN	82 251	88 322	84 298
3912 00	MUSIKINSTRUMENTE, SPIELWAREN, SPORTGERAETE, SCHMUCK- BELICH- TETE FILME, FUELLHALTER U.AE.	ST	24 426	20 709	19 597	136 255	119 727	116 701
3914 00	KLAVIERE (PIANOS)	ST	4 321	3 845	4 155	76 160	77 440	85 652
3919 00	FLUEGEL UND HISTORISCHE TASTEN- INSTRUMENTE	ST	306	309	279	29 643	28 940	28 055
3910 09	SONSTIGE GROSSMUSIKINSTRUMENTE Z.B. HARMONIEN, HRFEN, ZUNGEN- UND PFEIFFENORGELN	ST	.	.	.	66 231	58 511	63 811
3922 10	ZUBEHOER, EINZEL- U. ERSATZTEILE FUER GROSSMUSIKINSTRUMENTE
3922 50	STREICH- U. ZUPFINSTRUMENTE	ST	.A	.A	.A	.A	.A	.A
3922	INSGESAMT	ST	75 354	59 164	54 721	13 716	10 957	10 320
3923 10	SCHLAG-, EFFEKT- U. SIGNALINSTRU- MENTE (AUCH MUSIKWERKE), (OHNE ELEKTRISCHE MUSIKBOXEN)	ST	.A	.A	.A	.A	.A	.A
3923 60	SCHLAGINSTRUMENTE EFFEKT- U. SIGNALINSTRUMENTE (AUCH MUSIKWERKE)	ST	.A	.A	.A	.A	.A	.A
3923	INSGESAMT	ST	2 363 393	2 455 970	2 524 117	34 632	35 308	36 626
3924 20	BLASINSTRUMENTE BLASINSTRUMENTE AUS METALL	ST	73 665	81 475	76 881	16 250	17 709	16 876
3924 60	ANDERE BLASINSTRUMENTE	ST	1 431 307	1 417 025	1 320 781	35 643	37 635	37 152
3924	INSGESAMT	ST	1 504 972	1 498 500	1 397 662	51 893	55 344	56 028
3925 10	HARMONIKAINSTRUMENTE MUNDHARMONIKAS	1000 ST	.A	.A	.A	.A	.A	.A
3925 50	HANDHARMONIKAS (AKKORDEONS)	1000 ST	.A	.A	.A	.A	.A	.A
3925	INSGESAMT	1000 ST	.A	.A	.A	.A	.A	.A

11 PRODUKTION NACH QUETERARTEN UND QUETERKLASSEN

MELDE- NR	ERZEUGNIS	EINHEIT	M E N G E			W E R T I N 1000 DM		
			1982	1983	1984	1982	1983	1984
	ELEKTROMAGNETISCHE, ELEKTROSTATISCHE, ELEKTRONISCHE UND AEHNLICHE MUSIKINSTRUMENTE							
3928 10	ELEKTRONISCHE ORGELN	ST	.A	.A	.A	.A	.A	.A
3928 90	SONSTIGE ELEKTROMAGNETISCHE, ELEKTROSTATISCHE, ELEKTRONISCHE UND AEHNLICHE MUSIKINSTRUMENTE	ST	.A	.A	.A	.A	.A	.A
3928	INSGESAMT	ST	.A	.A	.A	.A	.A	.A
3920 07	MUSIKSAITEN	1000 ST	10 299	12 261	12 549	13 170	14 136	15 437
3920 08	ZUBEHOER UND ZUBEHOERTEILE FUER KLEINMUSIKINSTRUMENTE	42 090	40 714	41 524
3920 09	EINZEL- UND ERSATZTEILE FUER KLEINMUSIKINSTRUMENTE	14 861	16 313	17 445
3931 10	KINDERSPORTFAHRZEUGE, PUPPENWAGEN							
3931 50	KINDERSPORTFAHRZEUGE Z.B. SPIELFAHRRADER, ROLLER	ST	148 443	197 791	219 553	99 201	108 137	111 357
3931	PUPPENWAGEN	ST	.	.	.	5 730	8 134	9 797
3931	INSGESAMT	104 931	116 271	121 154
3933 00	MODELLEISENBAHNEN UND ZUBEHOER (OHNE HAEUSCHEN, BAEUME U.AE.)	238 051	240 685	244 622
3935 10	PUPPEN (OHNE SOLCHE AUS GUMMI)	49 780	52 972	49 909
3935 08	TEILE FUER PUPPEN	3 939	4 528	5 057
3935 09	ZUBEHOER FUER PUPPEN (OHNE TEILE)	10 758	10 255	12 920
3935	INSGESAMT	64 477	67 755	67 886
	ANDERE SPIELWAREN							
	KUNSTSTOFFSPIELWAREN							
3937 11	BASTELSAETZE FUER DEN MODELLBAU	47 546	57 324	55 826
3937 14	BAUKASTENSPIELZEUG	28 849	43 843	33 446
3937 19	SONSTIGE KUNSTSTOFFSPIELWAREN	436 247	454 849	470 678
	METALLSPIELWAREN							
3937 31	MINIATURMODELLE, IM SPRITZGUSSVERFAHREN HERGESTELLT	38 153	43 821	42 756
3937 39	SONSTIGE METALLSPIELWAREN	22 347	25 711	27 856
3937 40	HOLZSPIELWAREN	93 712	75 529	70 246
3937 51	PAPIER UND PAPPESPIELWAREN	50 656	45 462	42 029
3937 59	PUZZLES	110 070	111 441	118 372
3937 70	SONSTIGE PAPIER- UND PAPPE-SPIELWAREN	69 718	71 693	81 792
3937 91	STOFF- UND FELLSPIELWAREN	107 629	106 396	113 629
3937	SONSTIGE SPIELWAREN	1 004 927	1 038 069	1 056 630
3937	INSGESAMT			
	CHRISTBAUMSCHMUCK							
3938 10	GLAS-CHRISTBAUMSCHMUCK, AUCH VERSILBERTE GLASKOLBEN BZW. -KUGELN	12 625	14 892	14 405
3938 90	SONST. CHRISTBAUMSCHMUCK	15 917	16 043	19 191
3938	INSGESAMT	28 542	30 935	33 596
3939 00	SCHNEIDERPUPPEN U.AE.	13 002	13 145	11 936
3930 09	EINZEL- U. ERSATZTEILE FUER SPIELWAREN U. CHRISTBAUMSCHMUCK, (OHNE TEILE FUER PUPPEN U. KINDERSPORTFAHRZEUGE)	14 066	14 160	11 818
3941 00	GERAETE FUER TURNEN U. GYMNASTIK, AUCH VOLLSTAENDIGE TURNHALLEN-EINRICHTUNGEN (OHNE KUNSTOFF- UND GUMMIBAELE)	113 901	129 890	143 459
	GERAETE FUER RASEN- U. TENNISSPORT U. VERWANDTE SPORTARTEN							
3942 10	GERAETE FUER RASENSPORT	11 023	9 168	11 225
3942 50	GERAETE FUER TENNISSPORT U. VERWANDTE SPORTARTEN	44 234	29 929	33 529
3942	INSGESAMT	55 257	39 097	44 754
3943 00	GERAETE FUER LEICHT- U. SCHWER-ATHLETIK	6 518	7 730	7 899
	GERAETE FUER EIS- UND WINTERSPORT							
3944 10	SKI	PAAR	372 055	314 588	297 894	37 815	29 855	30 718
3944 50	SCHLITTSCHUHE	PAAR	509 387	.A	.A	7 736	.A	.A
3944 90	SONST. GERAETE FUER EIS- UND WINTERSPORT	32 486	.A	.A
3944	INSGESAMT	78 037	56 432	57 313
3946 00	GERAETE FUER ANGELSPORT	24 047	21 909	23 734
3947 00	GERAETE FUER SCHWIMM- U. WASSERSPORT (EINSCHL. FALTBOOTE)	108 412	119 458	147 853
	GERAETE FUER SONSTIGE SPORTARTEN							
3949 20	ROLLSCHUHE, ROLLER-SKATES	PAAR	667 357	878 203	585 165	9 166	12 267	15 568
3949 91	SONSTIGE GERAETE FUER SONSTIGE SPORTARTEN	36 416	29 840	27 116
3949	INSGESAMT	45 584	42 107	42 684
3940 09	ZUBEHOER, EINZEL- UND ERSATZTEILE FUER TURN- UND SPORTGERAETE	77 202	86 816	94 737

11 PRODUKTION NACH GÜTERARTEN UND GÜTERKLASSEN

MELDE- NR	ERZEUGNIS	EINHEIT	M E N G E			W E R T I N 1000 DM		
			1982	1983	1984	1982	1983	1984
SCHMUCK U. SCHMUCKÄHNLICHE ERZEUGNISSE AUS EDELMETALLEN ODER EDELMETALLPLATTIERUNGEN ARMBÄNDER, ARMREIFEN, HAARSCHMUCK, JUWELN, KETTEN U.ÄE.								
3952 10	AUS SILBER ODER SILBER- PLATTIERUNGEN	209 381	209 194	197 285
3952 52	AUS GOLD	818 071	892 794	876 251
3952 54	AUS PLATIN ODER PLATINBEI- METALLEN	3 685	6 346	7 899
3952 55	AUS GOLD-, PLATIN- ODER PLATINBEIMETALLPLATTIERUNGEN	74 814	79 612	80 156
3952	INSGESAMT	1 106 151	1 187 946	1 161 592
MODE- U. PHANTASIESCHMUCK (AUCH TEILE DAVON) AUS UNEDLEN METALLEN (OHNE DAMENTASCHENBUEGEL, -VERSCHLUESSE U. -ORNAMENTE)								
3955 10	NICHT OBERFLÄCHENVEREDELTE ELOXIERT U.ÄE.	17 758	15 934	16 122
3955 30	VERSILBERT, VERGOLDET ODER PLATINIERT	33 371	30 934	34 676
3955	INSGESAMT	87 080	80 957	92 510
3956 00	GLAS-, KUNSTSTOFF- U. SONST. IMI- TATIONS-SCHMUCKHALBFABRIKATE U. -SCHMUCKWAREN (NACH GABLONZER ART) IN VERBINDUNG MIT UNEDLEN METALLEN	41 998	49 037	61 740
3957 00	WAREN AUS ECHTEN PERLEN, EDEL- STEINEN, SCHMUCKSTEINEN, SYNTHETISCHEN REKONSTITUIERTEN STEINEN, IN VERBINDUNG MIT UNEDLEN METALLEN ODER MIT NICHTMETALLISCHEN STOFFENA	.A	.A
MÜNZEN UND MEDAILLEN								
3958 10	GEPRAEGTE MÜNZEN AUCH GEDENKMÜNZEN MEDAILLEN AUCH ORDEN U. EHRENZEICHEN, PLAKETTENA	.A	.A
3958 91	MIT SCHMUCKCHARAKTERA	.A	.A
3958 95	OHNE SCHMUCKCHARAKTER	59 082	53 251	56 197
3958	INSGESAMT	79 244	73 599	74 707
GOLD- U. SILBERSCHMIEDEWAREN								
3959 10	KULTGERÄTE, AUCH TEILEA	.A	.A
3959 90	SONSTIGE GOLD- U. SILBER- SCHMIEDEWAREN, AUCH TEILEA	.A	.A
3959	INSGESAMTA	.A	.A
EDELSTEINE FUER SCHMUCKWAREN (OHNE DIAMANTEN U. GRAVIERTE EDELSTEINE)								
3961 10	NATUR	1000 KT	277	269	.A	8 078	8 445	.A
3961 50	SYNTHETISCH	1000 KT	.A	.A	.A	.A	.A	.A
3961	INSGESAMTA	.A	.A
SCHMUCKSTEINE (HALBEDELSTEINE) (OHNE GRAVIERTE)								
3962 11	ACHAT, AMAZONIT U.Ä. FELDSPATE, LABRADORIT, HAEMATIT (BLUT- STEIN), TIGERAU, JASPI, ROSENQUARZ, HELIOTROP (BLUT- JASPI) U. CARNEOL, JADE	1000 ST	2 375	2 526	3 464	10 758	11 266	13 114
3962 19	SONSTIGE SCHMUCKSTEINE, NATUR	KG	1 321	555	1 706	7 705	14 573	27 917
3962 50	SCHMUCKSTEINE, SYNTHETISCH	1000 KT	.A	.A	.A	.A	.A	.A
3962	INSGESAMTA	.A	.A
3963 00	DIAMANTEN (OHNE TECHNISCHE) DARUNTER ZUM ABSATZ BESTIMMT	KT *	.A	.A	.A	.A	.A	.A
TECHNISCHE STEINE UND DIAMANTEN								
3965 10	TECHNISCHE STEINE (AUCH UHREN- LOCHSTEINE) DARUNTER ZUM ABSATZ BESTIMMT	1000 ST*	.A	.A	.A	.A	.A	.A
3965 70	TECHNISCHE DIAMANTEN (INDUSTRIE- DIAMANTEN)	1000 ST	.A	.A	.A	.A	.A	.A
3965	INSGESAMT	KT	.A	.A	.A	.A	.A	.A
3969 00	PERLEN, PERLMÜTTER, KORALLEN U. HARTGLAS U.ÄE., AUCH GRAVIERTE EDEL- U. HALBEDELSTEINEA	.A	.A
3971 00	GERÄTE U. MINIATURFAHRZEUGE FUER DAS SCHAUSTELLERGERWERBEA	.A	.A
ERZEUGNISSE DER FOTO- U. FILM- LABORS								
3981 11	ERZEUGNISSE DER FOTOLABORS BELICHTETE UND ENTWICKELTE FOTOGRAFISCHE PLATTENA	.A	.A
3981 13	BELICHTETE UND ENTWICKELTE FILME (OHNE KINOFILME)	249 191	223 177	243 453
3981 15	FOTOGRAFIEEN	621 730	593 965	625 420
3981 17	DIAPOSITIVE	64 927	71 373	72 294
3981 50	KINOFILMKOPIENA	.A	.A
3981	INSGESAMT	998 760	962 774	1 009 001

11 PRODUKTION NACH GUETERARTEN UND GUETERKLASSEN

MELDE- NR	ERZEUGNIS	EINHEIT	M E N G E			W E R T I N 1000 DM		
			1982	1983	1984	1982	1983	1984
	FUELLER, FUELLHALTER, KUGEL- SCHREIBER U. AEHNLICHES FUELLER, FUELLHALTER U. FUELLFEDERHALTER							
3982 11	MIT SCHAFT OD. KAPPE AUS EDELMETALLEN OD. EDELMETALL- PLATTIERUNGEN	1000 ST	3 930	3 508	4 220	59 926	53 526	67 899
3982 19	SONSTIGE FUELLER, FUELLHALTER UND FUELLFEDERHALTER	1000 ST	12 393	10 892	12 220	34 885	36 167	44 047
3982 22	KUGELSCHREIBER	1000 ST	27 698	25 653	30 783	58 118	50 003	44 858
3982 24	KUGELSCHREIBER MIT TINTE KUGELSCHREIBER MIT FARBPASTE MIT SCHAFT OD. KAPPE A. EDEL- METALLEN OD. EDELMETALL- PLATTIERUNGEN	1000 ST	1 915	1 319	881	14 029	10 535	8 884
3982 26	AND. KUGELSCHR. MIT FARBPASTE	1000 ST	125 243	117 856	158 480	72 271	63 197	76 248
3982 28	MINE AUSWECHSELBAR	1000 ST	65 321	76 895	86 192	9 978	12 170	12 041
	DOCHTSCHREIBER							
3982 31	BIS EINSCHL. 2 MM STRICHBREITE	1000 ST	261 537	261 258	282 866	93 699	94 344	115 168
3982 35	UEBER 2 MM STRICHBREITE	1000 ST	65 792	82 635	100 275	59 216	68 880	85 259
3982 60	TUSCHESCHREIBER	1000 ST	24 637	20 343	17 557	140 325	112 807	100 734
	DREH- U. DRUCKBLEISTIFTE							
3982 72	BIS EINSCHL. 0,9 MM MINEN- DURCHMESSER	1000 ST						
3982 74	UEBER 0,9 MM MINENDURCHMESSER	1000 ST	12 457	11 986	12 559	30 842	30 280	27 424
	MINEN							
3982 81	FUER KUGELSCHREIBER MIT TINTE	1000 ST	23 666	22 548	24 072	11 778	13 269	13 897
3982 85	FUER KUGELSCHR. MIT FARBPASTE	1000 ST	327 966	341 900	359 380	26 234	30 940	36 219
3982 87	FUER DOCHTSCHREIBER	1000 ST	39 726	29 981	34 668	10 273	9 087	8 498
3982 09	TEILE ZU FUELLERN, FUELL- HALTERN, KUGELSCHREIBERN U. AEHNL. (OHNE FUELLHALTERFEDERN U. BLEISTIFTMINEN)	70 016	75 448	100 366
3982	INSGESAMT	691 590	660 653	741 540
	STEMPEL UND FLEXOKLISCHEES							
3985 10	GUMMI- U. POLYMERSTEMPEL	34 238	30 151	29 239
3985 50	FLEXOKLISCHEESA	.A	.A
3985 90	BRENN-, SCHLAG- U. AND. STEMPEL AUCH SIEGEL (OHNE STEMPEL- APPARATE U. AE.)A	.A	.A
3985	INSGESAMT	38 493	33 881	32 471
3987 00	WAREN AUS MINERALISCHEN, TIERI- SCHEN U. PFLANZLICHEN SCHNITZ- U. FORMSTOFFEN (AUCH AUSGE- STOPFTE TIERE)	16 135	10 674	8 867
	REPARATUREN							
3995 15	AN MUSIKINSTRUMENTENA	.A	.A
3995 30	AN SPIELWARENA	.A	.A
3995 40	AN TURN- U. SPORTGERAETENA	.A	.A
3995 50	AN SCHMUCK, GOLD- U. SILBER- SCHMIEDEWAREN			
3995 71	AN GERAETEN U. MINIATURFAHRZEUGEN FUER DAS SCHAUSTELLERGEWERBE	3 583	4 294	2 936
3995 90	AN SONSTIGEN ERZEUGNISSEN DIESER GUETERGRUPPEA	.A	.A
3995	INSGESAMT	25 081	25 175	27 382
	LOHNVEREDLUNGSARBEITEN							
3996 10	AN GROSSMUSIKINSTRUMENTENA	.A	.A
3996 20	AN MUSIKWERKEN, SAITEN-, BLAS- U. A. KLEINMUSIKINSTRUMENTEN			
3996 35	AN PUPPEN			
3996 37	AN ANDEREN SPIELWAREN			
3996 40	AN TURN- U. SPORTGERAETEN			
3996 50	AN SCHMUCK, GOLD- U. SILBER- SCHMIEDEWAREN			
3996 71	AN GERAETEN U. MINIATURFAHRZEUGEN FUER DAS SCHAUSTELLERGEWERBEA	.A	.A
3996 90	AN SONSTIGEN ERZEUGNISSEN DIESER GUETERGRUPPE			
3996	INSGESAMT	20 212	21 382	17 425
	CHEMISCHE ERZEUGNISSE							
	HALOGENE							
4111 11	CHLOR DARUNTER ZUM ABSATZ BESTIMMT	T *	2 842 262	3 136 492	3 425 511	.	.	.
4111 13	BROM	T *	444 045	491 179	511 084	122 740	130 338	139 313
4111 16	FLUOR, JOD	T *	3 073	3 136	3 306	.	.	.
4111	INSGESAMT	T *	.	.	.	127 641	134 997	144 372
	SUBLIMIERTER, GEFAELLTER ODER KOLLOIDER (AUCH WIEDERGEWONNE- NER) SCHWEFEL							
4112 50	AUS ERDOEL ODER ERDGAS	T *	1 136 455	914 536	1 112 158	.	.	.
4112 91	SONST. ART	T *	26 443	26 001	30 150	.	.	.
4112	INSGESAMT	T *	.	.	.	211 368	215 610	268 311
	KOHLNSTOFF							
4113 10	AKTIVKOHLE	T *	19 262	17 928	22 614	.	.	.
4113 4C	HOLZKOHLE	T *	.A	.A	.A	.A	.A	.A
4113 7C	RUSS	T *	348 037	362 125	382 420	536 384	535 573	633 612
4113 90	KUENSTLICHER U. KOLLOIDER GRAPHIT	T *	.A	.A	.A	.A	.A	.A
4113	INSGESAMT	T *	.	.	.	708 210	691 559	820 255

11 PRODUKTION NACH GÜTERARTEN UND GÜTERKLASSEN

MELDE- NR	ERZEUGNIS	EINHEIT	M E N G E			W E R T I N 1000 DM		
			1982	1983	1984	1982	1983	1984
4114 00	PHOSPHOR	T *	.A	.A	.A	.	.	.
	WASSERSTOFF, SAUERSTOFF, EDELGASE U. STICKSTOFF, GEMESSEN UNTER NORMALDRUCK BEI 20 GRAD C							
4115 10	WASSERSTOFF	MILL. M3 *	1 280	1 517	1 673	.	.	.
	DARUNTER ZUM ABSATZ BESTIMMT	MILL. M3	519	647	713	106 119	135 123	156 900
4115 30	SAUERSTOFF	MILL. M3 *	3 955	4 069	4 309	.	.	.
	DARUNTER ZUM ABSATZ BESTIMMT	MILL. M3	1 998	2 029	2 087	398 133	423 545	452 041
4115 50	EDELGASE	MILL. M3 *	.A	.A	.A	.	.	.
	DARUNTER ZUM ABSATZ BESTIMMT	MILL. M3	73	78	92	101 474	112 704	126 070
4115 70	STICKSTOFF	MILL. M3 *	1 602	1 583	1 880	.	.	.
	DARUNTER ZUM ABSATZ BESTIMMT	MILL. M3	851	946	1 028	169 961	192 964	201 682
4115	INSGESAMT	775 687	864 336	936 693
	ALKALI- U. ERDALKALIMETALLE, METALLE DER SELTENEN ERDEN							
4118 11	NATRIUM	T *	.A	.A	.A	.	.	.
4118 15	KALIUM, CALCIUM	T *	.A	.A	.A	.	.	.
4118 19	SONST. ALKALI- U. ERDALKALI- METALLE	T *	.	.A	.A	.	.	.
4118 50	YTRIUM U. SCANDIUM	T	.A	.A	.A	.A	.A	.A
4118	INSGESAMTA	.A	.A
	SALZSAEURE, CHLORSULFONSAEURE							
4121 10	SALZSAEURE, CHLORWASSERSTOFF, BER. AUF HCL	T *	847 520	899 911	956 396	.	.	.
	DARUNTER ZUM ABSATZ BESTIMMT	T	277 561	282 667	297 666	87 853	91 165	100 653
4121 50	CHLORSULFONSAEURE	T *	36 773	37 997	38 411	.	.	.
	DARUNTER ZUM ABSATZ BESTIMMT	T	13 545	14 818	18 395	5 749	7 170	8 332
4121	INSGESAMT	93 602	98 335	108 985
	OXIDE U. SAUERSTOFFSAEUREN DES SCHWEFELS, SCHWEFELWASSERSTOFF							
4122 10	SCHWEFELDIOXID, BER. AUF SO2	T	54 009	51 771	64 052	21 208	18 871	20 773
	SCHWEFELSAEURE, BER. AUF SO3	T
4122 41	AUS SCHWEFEL ALLER ART	T *	1 225 354	1 062 518	1 179 989	.	.	.
	DARUNTER ZUM ABSATZ BESTIMMT	T	517 246	309 308	357 483	76 934	54 971	63 691
4122 43	AUS SCHWEFELKIES	T *	875 141	863 525	783 659	.	.	.
	DARUNTER ZUM ABSATZ BESTIMMT	T	580 035	561 992	619 677	67 100	65 756	77 235
4122 45	AUS METALLVERHUETTUNG	T *	833 810	869 046	808 763	.	.	.
	DARUNTER ZUM ABSATZ BESTIMMT	T	.A	.A	.A	.A	.A	.A
4122 49	SONST. ART	T *	158 194	176 788	196 779	.	.	.
	DARUNTER ZUM ABSATZ BESTIMMT	T	.A	.A	.A	.A	.A	.A
4122 70	OLEUM, BER. AUF SO3	T *	508 357	570 745	622 014	.	.	.
	DARUNTER ZUM ABSATZ BESTIMMT	T	157 907	170 850	184 804	21 579	25 557	28 601
4122 90	SONST. OXIDE U. SAUERSTOFFSAEU- REN DES SCHWEFELS, SCHWEFEL- WASSERSTOFF	T	12 123	13 471	15 154	11 792	14 220	15 584
4122	INSGESAMT	275 236	252 516	283 294
	SALPETERSAEURE, NITRIERSAEUREN							
4123 10	SALPETERSAEURE, BER. AUF N	T *	509 128	590 268	635 030	.	.	.
	DARUNTER ZUM ABSATZ BESTIMMT	T	72 943	85 905	103 423	125 093	145 433	167 581
4123 50	NITRIERSAEUREN, BER. AUF N	T *	1 301	1 775	1 610	.	.	.
4123	INSGESAMT	125 668	146 135	168 247
	OXIDE U. SAUERSTOFFSAEUREN DES PHOSPHORS, BER. AUF P2O5							
4124 00	OXIDE U. SAUERSTOFFSAEUREN DES PHOSPHORS, BER. AUF P2O5	T *	310 817	317 612	336 091	.	.	.
	DARUNTER ZUM ABSATZ BESTIMMT	T	32 808	36 634	48 897	74 926	83 984	112 044
	ANDERE ANORGANISCHE SAEUREN U. SAUERSTOFFVERBINDUNGEN DER NICHTMETALLE							
4129 10	FLUSSSAEURE, BER. AUF HF	T *	67 441	71 736	79 217	.	.	.
	DARUNTER ZUM ABSATZ BESTIMMT	T	.A	.A	.A	.A	.A	.A
4129 30	SILICIUMDIOXID, BER. AUF SIO2	T *	128 456	132 526	152 240	.	.	.
	DARUNTER ZUM ABSATZ BESTIMMT	T	127 690	131 405	149 860	333 992	362 455	433 251
4129 51	KOHLENDIOXID	T
4129 51	GASFOERMIG ODER FLUESSIG	T	168 702	163 603	161 803	45 870	47 687	47 880
4129 55	FEST (TROCKENEIS)	T	32 461	34 136	32 305	11 374	12 203	11 689
4129 91	SONST. ANORGANISCHE SAEUREN U. SAUERSTOFFVERBINDUNGEN DER NICHTMETALLE	T	24 189	48 623	55 723	38 625	61 682	71 042
4129	INSGESAMT	532 025	594 752	689 191
	CHLORIDE, OXYCHLORIDE U.A. HALO- GEN- U. OXYHALOGENVERBINDUNGEN DER NICHTMETALLE							
4131 10	DES PHOSPHORS	T *	50 742	56 572	66 737	.	.	.
4131 50	DES SILICIUMS	T *	.A	.A	.A	.	.	.
4131 99	SONST. ART	T	24 485	28 391	31 780	40 929	43 631	48 925
4131	INSGESAMT	87 138	105 488	113 973
	SULFIDE DER NICHTMETALLE							
4136 10	KOHLENSTOFFDISULFID (SCHWEFEL- KOHLENSTOFF)	T *	.A	.A	.A	.	.	.
4136 90	SONST. SULFIDE DER NICHTMETALLE	T	.A	.A	.A	.A	.A	.A
4136	INSGESAMTA	.A	.A
4142 00	SYNTHESEAMMONIAK, BER. AUF N	T *	1 570 086	1 702 748	1 963 435	.	.	.
	DARUNTER ZUM ABSATZ BESTIMMT	T	712 595	671 315	962 886	554 916	419 573	565 849
4144 00	AMMONIAK IN WAESSRIGER LOESUNG (OHNE ROHES AMMONIAKWASSER), BER. AUF N	T	8 072	8 031	8 353	8 988	8 718	6 290

11 PRODUKTION NACH GUETERARTEN UND GUETERKLASSEN

MELDE- NR	ERZEUGNIS	EINHEIT	M E N G E			W E R T I N 1000 DM		
			1982	1983	1984	1982	1983	1984
OXIDE, HYDROXIDE U. PEROXIDE DER ALKALI- U. ERDALKALIMETALLE								
4146 11	NATRIUMHYDROXID, BER. AUF NAOH	T *	154 926	245 401	244 064	.	.	.
	AETZNATRON, FEST	T	132 606	220 285	214 706	101 348	146 827	145 040
4146 15	NATRONLAUGE	T *	2 871 737	3 104 594	3 367 294	.	.	.
	DARUNTER ZUM ABSATZ BESTIMMT	T	1 389 586	1 415 873	1 580 027	571 294	544 791	568 937
4146 30	KALIUMHYDROXID, BER. AUF KOH	T *	.A	.A	.A	.	.	.
4146 91	OXIDE, HYDROXIDE U. PEROXIDE SONST. ALKALI- U. ERDALKALI-METALLE	T	.A	.A	.A	.A	.A	.A
4146	INSGESAMT	759 207	791 648	832 853
OXIDE, HYDROXIDE U. PEROXIDE SONST. METALLE								
4149 11	ALUMINIUMOXID, BER. AUF AL2O3	T *	1 286 276	1 346 028	1 417 280	.	.	.
4149 15	ALUMINIUMHYDROXID, BER. AUF AL2O3	T	1 509 866	1 580 223	1 700 622	.	.	.
	DARUNTER ZUM ABSATZ BESTIMMT	T	194 744	222 814	272 835	164 934	212 372	269 989
4149 50	ELEKTROKORUND	T	80 385	74 201	88 962	144 945	137 395	167 685
4149 99	SONST. ANORGANISCHE BASEN, METALLOXIDE, -HYDROXIDE U. -PEROXIDE U.A.	T	38 096	43 234	48 638	374 801	369 815	460 920
4149	INSGESAMT	1 117 586	1 133 325	1 351 635
SALZE DER HALOGENWASSERSTOFFE U. DER SAUERSTOFFSAEUREN D.HALOGENE FLUORIDE U. ANORG. FLUORHALTIGE KOMPLEXSALZE, BER. AUF F								
4152 10	DARUNTER ZUM ABSATZ BESTIMMT	T *	30 420	30 272	32 897	.	.	.
	CHLORIDE U. OXYCHLORIDE DER METALLE	T	30 420	30 272	32 897	76 009	81 492	100 476
4152 20	DARUNTER ZUM ABSATZ BESTIMMT	T	203 766	209 539	234 092	.	.	.
	HYPOCHLORITE, BER. AUF AKTIVES CHLOR	T	186 870	188 919	212 757	167 286	184 471	231 832
4152 45	DARUNTER ZUM ABSATZ BESTIMMT	T *	64 453	64 332	60 581	.	.	.
	SONST. SALZE DER HALOGENWASSERSTOFFE U. DER SAUERSTOFFSAEUREN DER HALOGENE	T	36 306	36 318	29 482	33 860	33 171	31 465
4152	INSGESAMT	.	3 104	6 324	3 325	20 216	30 248	22 227
		297 371	329 382	386 000
SULFIDE (EINSCHL. POLYSULFIDEN) DER METALLE								
4153 10	NATRIUMSULFIDE, -HYDROGENSULFIDE U. -POLYSULFIDE, BER. AUF S	T *	6 916	8 118	9 708	.	.	.
4153 90	SONST. SULFIDE, HYDROGENSULFIDE U. POLYSULFIDE DER METALLE	T	.A	.A	.A	.A	.A	.A
4153	INSGESAMT	25 374	26 560	31 614
SALZE DER SAUERSTOFFSAEUREN DES SCHWEFELS								
4154 11	NATRIUMBISULFIT, BER. AUF NA2S2O5	T *	71 230	77 772	82 745	.	.	.
	DARUNTER ZUM ABSATZ BESTIMMT	T	53 860	57 145	61 204	35 901	40 052	44 096
4154 18	SONST. SULFITE, BISULFITE, THIOSULFATE, HYDRO- U. HYPOSULFITE, SULFOXYLATE U.AE.	T	104 911	105 446	112 317	169 911	174 711	178 623
4154 51	NATRIUMSULFAT, BER. AUF NA2SO4	T *
4154 52	CALCINIERT	T	214 341	124 816	127 778	.	.	.
4154 55	KRISTALLISIERT	T
4154 56	AMMONSULFAT FUER TECHNISCHE ZWECKE, BER. AUF N	T *	5 316	5 312	8 938	.	.	.
	ALUMINIUMSULFAT, BER. AUF AL2(SO4)3	T	159 552	161 446	174 753	.	.	.
	DARUNTER ZUM ABSATZ BESTIMMT	T	.A	.A	.A	.A	.A	.A
4154 59	SONST. SULFATE	T	141 558	131 737	138 872	117 292	109 424	113 928
4154	INSGESAMT	412 972	391 728	414 724
SALZE DER SAUERSTOFFSAEUREN DES STICKSTOFFS, BER. AUF N								
4155 10	NITRITE	T *	14 591	15 477	17 728	.	.	.
	DARUNTER ZUM ABSATZ BESTIMMT	T	.A	.A	.A	.A	.A	.A
4155 50	NITRATE	T *	35 367	35 367	35 281	.	.	.
4155	INSGESAMT	124 179	123 590	137 825
SALZE DER SAUERSTOFFSAEUREN DES PHOSPHORS, PHOSPHIDE								
4157 11	PHOSPHATE	T *	190 842	185 632	.A	.	.	.
	POLYPHOSPHATE, BER. AUF P2O5	T	137 338	139 061	.A	339 516	344 394	.A
4157 19	SONST. PHOSPHATE, BER. AUF P2O5	T
4157 50	SALZE ANDERER SAUERSTOFFSAEUREN DES PHOSPHORS	T	.A	.A	.A	.A	.A	.A
4157 90	PHOSPHIDE	T	.	.A	.	.	.A	.
4157	INSGESAMT	871 481	860 467	890 693
SONST. SALZE ANORGANISCHER SAUREN CARBONATE								
4159 31	NATRIUMCARBONAT, BER. AUF NA2CO3	T *	1 105 479	1 217 677	1 363 718	.	.	.
	DARUNTER ZUM ABSATZ BESTIMMT	T	1 046 928	1 169 635	1 309 583	387 431	422 802	463 078
4159 34	KALIUMCARBONAT, BER. AUF K2CO3	T *	.A	.A	.A	.	.	.
4159 35	BARIUMCARBONAT, BER. AUF BACO3	T *	.A	.A	.A	.	.	.
4159 36	SONST. CARBONATE U. BICARBONATE	T	103 519	120 448	167 469	72 070	76 996	131 326
	CYANIDE	T
4159 51	EINFACHE U. KOMPLEXE CYANIDE	T	24 177	28 245	34 607	70 311	82 385	111 981
4159 55	FULMINATE, CYANATE, RHODANIDE	T	12 943	11 817	17 377	21 603	24 026	34 417
	SILICATE	T
4159 61	NATRIUM- U. KALIUMSILICATE, BER. AUF SiO2	T *	346 097	331 422	367 500	.	.	.
	DARUNTER ZUM ABSATZ BESTIMMT	T	.A	.A	.A	.A	.A	.A

11 PRODUKTION NACH GUETERARTEN UND GUETERKLASSEN

MELDE- NR	ERZEUGNIS	EINHEIT	MENGE			WERT IN 1000 DM		
			1982	1983	1984	1982	1983	1984
4159 69	SONST. SILICATE, BER. AUF SiO2	T	.A	.A	.A	.A	.A	.A
4159 70	BORATE, PERBORATE, BER. AUF B2O3	T	.A	.A	.A	.A	.A	.A
4159 91	SONSTIGE SALZE ANORGANISCHER SAEUREN	T	.A	.A	.A	.A	.A	.A
4159	INSGESAMT	1 106 559	1 196 577	1 404 983
4191 00	KOLLOIDE EDELMETALLE, EDELMETALL- AMALGAME, SALZE SOWIE VERBINDUN- GEN DER EDELMETALLE	T	.A	.A	.A	.A	.A	.A
4193 00	ISOTOPE CHEMISCHER ELEMENTE, NICHT RADIOAKTIV U. IHRE VER- BINDUNGEN	KG
4195 00	KOMPRIMIERTE LUFT, GASFOERMIG, (NICHT IN ROHRLEITUNGEN TRAN- SPORTIERT), GEMESSEN UNTER NOR- MALDRUCK BEI 20 GRAD C	1000 M3	187	158	148	699	725	708
	WASSERSTOFFPEROXID							
4196 10	FEST	T *	.A	.A	.A	.	.	.
4196 90	ANDERES, BER. AUF H2O2	T *	31 156	29 193	42 760	.	.	.
4196	INSGESAMT	39 692	51 731	67 852
	CARBIDE							
4197 10	CALCIUMCARBID	T *	.A	.A	.A	.	.	.
4197 90	SONST. CARBIDE	T *	.A	.A	.A	.	.	.
4197	INSGESAMT	192 754	217 248	237 232
	SONST. ANORGANISCHE VERBINDUNGEN							
4199 10	HYDRIDE, NITRIDE, AZIDE, SILICIDE, BORIDE	T	.A	.A	.A	.A	.A	.A
4199 30	DESTILLIERTES WASSER, LEITFAE- HIGKEITSWASSER U.AE.	T	17 717	22 564	14 905	1 162	3 544	2 992
4199 50	AKTIVIERTE NATUERLICHE MINERALI- SCHE STOFFE	T	406 220	397 260	399 878	181 572	182 348	192 302
4199 70	CALCIUMCYANAMID FUER TECHNISCHE ZWECKE, BER. AUF N	T *	.A	.A	.A	.	.	.
4199 90	SONST. ANORGANISCHE GRUNDSTOFFE U. CHEMIKALIEN	T	143 023	70 372	68 927	15 283	16 611	21 820
4199	INSGESAMT	225 334	233 804	256 353
	AROMATISCHE KOHLENWASSERSTOFFE, CHEMISCH NICHT EINHEITLICH							
4211 10	BENZOLVORERZEUGNIS	T *	.A	116 731	131 091	.	.	.
	DARUNTER ZUM ABSATZ BESTIMMT	T	.A	116 731	131 091	.A	90 157	100 152
4211 41	MOTORENBENZOL	T *	74 980	77 805	75 028	.	.	.
4211 50	AROMATENREICHE BENZINE	T *	.A	.A	.A	.	.	.
4211 60	SOLVENTNAPHTHA	T *	51 082	49 356	47 602	.	.	.
	DARUNTER ZUM ABSATZ BESTIMMT	T	.A	.A	.A	.A	.A	.A
4211 70	NAPHTHALIN MIT EINEM ERSTAR- RUNGSPUNKT UNTER 79,4 GRAD C	T *	56 511	73 086	76 177	.	.	.
4211 81	ANTHRACEN MIT EINEM ANTHRACEN- GEHALT UNTER 85 VH	T *	.A	.A	.A	.	.	.
4211 91	SONST. CHEMISCH NICHT EINHEIT- LICHE AROMATISCHE KOHLEN- WASSERSTOFFE	T	325 396	326 031	415 819	283 441	288 907	348 695
4211	INSGESAMT	513 287	593 439	677 678
4215 00	ROHPHENOL, -KRESOL, -XYLENOL U. DEREN GEMISCHE, CHEMISCH NICHT EINHEITLICH	T *	.A	.A	.A	.	.	.
	DARUNTER ZUM ABSATZ BESTIMMT	T	.A	.A	.A	.A	.A	.A
	SONST. ERZEUGNISSE AUS DER WEI- TERVERARBEITUNG VON ROHTEEREN U. ROHBENZOL							
4219 11	TEERPECH	T *	357 243	432 807	487 286	.	.	.
4219 15	PECHKOKS	T *	.A	.A	.A	.	.	.
4219 50	TEEROELE	T *	441 340	507 386	535 807	.	.	.
4219	INSGESAMT	464 552	514 369	635 907
	ACYCLISCHE U. ALICYCLISCHE KOH- LENWASSERSTOFFE, CHEMISCH EIN- HEITLICH, BER. AUF 100 VH							
4221 11	AETHYLEN	T *	2 640 158	3 172 836	3 224 043	.	.	.
	DARUNTER ZUM ABSATZ BESTIMMT	T	1 748 845	2 037 969	1 924 796	2 024 738	2 335 256	2 396 846
4221 13	PROPYLEN	T *	1 481 342	1 724 031	1 803 892	.	.	.
	DARUNTER ZUM ABSATZ BESTIMMT	T	814 339	978 698	1 012 486	683 110	699 095	827 186
4221 14	BUTADIEN	T *	579 415	718 138	754 872	.	.	.
	DARUNTER ZUM ABSATZ BESTIMMT	T	469 430	576 278	594 326	558 342	657 526	699 450
4221 16	BUTYLENE	T *	565 759	633 461	863 170	.	.	.
	DARUNTER ZUM ABSATZ BESTIMMT	T	349 804	420 409	450 032	277 076	318 032	342 738
	ACETYLEN IN JEDER FORM							
4221 17	AUS CARBID	T *	35 631	32 678	33 404	.	.	.
4221 18	AUS ANDEREN VERFAHREN	T *	151 368	157 092	170 602	.	.	.
4221 50	CYCLOHEXAN	T *	.A	.A	.A	.	.	.
4221 90	SONST. ACYCLISCHE U. ALICYCLI- SCHE KOHLENWASSERSTOFFE	T	95 882	204 493	209 997	109 740	196 219	196 387
4221	INSGESAMT	3 945 277	4 518 903	4 785 348
	AROMATISCHE KOHLENWASSERSTOFFE, CHEM. EINHEITLICH, BER. AUF 100 VH REINBENZOLE							
4224 11	AUF KOHLEBASIS	T *	238 324	191 955	195 350	.	.	.
4224 15	AUF PETROBASIS	T *	786 209	1 143 836	1 242 515	.	.	.
	DARUNTER ZUM ABSATZ BESTIMMT	T	556 649	777 022	846 115	618 685	846 350	935 393
4224 20	REINTOLUOLE	T *	266 323	314 299	370 843	.	.	.
	REINXYLOLE							
4224 33	O-XYLOL	T *	193 852	210 187	194 230	.	.	.
4224 36	P-XYLOL	T *
4224 39	SONST. REINXYLOLE (EINSCHL. GEMISCHEN)	T *	266 174	302 188	261 636	.	.	.

11 PRODUKTION NACH GUETERARTEN UND GUETERKLASSEN

MELDE- NR	ERZEUGNIS	EINHEIT	M E N G E			W E R T I N 1000 DM		
			1982	1983	1984	1982	1983	1984
4224 50	NAPHTHALIN MIT EINEM ERSTAR- RUNGSPUNKT AB 79,4 GRAD C	T *	.A	.A	.A	.	.	.
	DARUNTER ZUM ABSATZ BESTIMMT	T	.A	.A	.A	.A	.A	.A
4224 91	SONST. CHEMISCH EINHEITLICHE AROMATISCHE KOHLENWASSERSTOFFE	T	686 910	845 609	725 738	597 533	622 314	404 114
4224	INSGESAMT	2 133 800	2 375 434	2 339 271
	HALOGENDERIVATE DER KOHLENWASSER- STOFFE, BER. AUF 100 VH							
	TRICHLORMETHAN (CHLOROFORM)							
4227 11	PHARMAZEUTISCH (NACH DAB VI)	T	.A	.A	.A	.A	.A	.A
4227 12	ANDERES	T *	35 539	34 382	34 025	.	.	.
	DARUNTER ZUM ABSATZ BESTIMMT	T	.A	.A	.A	.A	.A	.A
4227 13	METHYLCHLORID	T *	98 030	122 343	134 064	.	.	.
	DARUNTER ZUM ABSATZ BESTIMMT	T	44 745	59 283	61 837	45 339	61 568	63 877
4227 15	METHYLENCHLORID	T *	142 420	139 765	166 515	.	.	.
	DARUNTER ZUM ABSATZ BESTIMMT	T	.A	.A	.A	.A	.A	.A
4227 16	TETRACHLORKOHLENSTOFF	T *	103 922	107 606	143 556	.	.	.
	DARUNTER ZUM ABSATZ BESTIMMT	T	.A	.A	.A	.A	.A	.A
4227 18	SONST. CHLORMETHANE	T *	.	.	.A	.A	.A	.A
	DARUNTER ZUM ABSATZ BESTIMMT	T	.	.	.A	.	.	.
4227 20	AETHYLENCHLORID	T *	964 290	1 504 461	1 683 052	.	.	.A
	DARUNTER ZUM ABSATZ BESTIMMT	T	76 034	40 320	90 604	33 073	21 996	60 715
4227 31	PERCHLORAETHYLEN	T *	108 323	97 319	146 152	.	.	.
	DARUNTER ZUM ABSATZ BESTIMMT	T	.A	.A	.A	.A	.A	.A
4227 35	TRICHLORAETHYLEN	T *	.A	.A	.A	.A	.A	.A
	DARUNTER ZUM ABSATZ BESTIMMT	T	25 464	24 785	30 434	23 046	25 343	35 844
4227 51	HEXACHLORCYCLOHEXAN	T *	.A	.A	.A	.	.	.
4227 55	CHLORBENZOLE	T *	123 484	123 613	.A	.	.	.
4227 70	VINYL- U. VINYLIDENCHLORID, MONOMER	T *	768 306	1 232 188	1 280 254	.	.	.
	DARUNTER ZUM ABSATZ BESTIMMT	T	40 312	231 381	220 628	38 745	222 811	238 720
4227 80	BROMDERIVATE DER KOHLENWASSER- STOFFE	T	2 003	2 129	2 022	20 040	22 517	20 340
4227 90	SONST. HALOGENDERIVATE DER KOHLENWASSERSTOFFE	T	266 476	294 822	352 425	506 541	563 794	688 655
4227	INSGESAMT	998 103	1 253 845	1 565 175
4229 00	ANDERE DERIVATE DER KOHLENWASSER- STOFFE, BER AUF 100 VH	T *	220 380	333 035	402 080	.	.	.
	DARUNTER ZUM ABSATZ BESTIMMT	T	32 365	43 807	46 807	82 366	111 974	130 366
	ACYCLISCHE ALKOHOLE, BER. AUF 100 VH							
4231 11	METHANOL (METHYLALKOHOL)	T *	708 787	667 964	683 463	.	.	.
	DARUNTER ZUM ABSATZ BESTIMMT	T	.A	.A	.A	.A	.A	.A
4231 13	AETHANOL (AETHYLALKOHOL)	T *
4231 14	SYNTHETISCH	T *
4231 15	SULFIT- U. HOLZVERZUCKERUNGS- SPRIT	T *	99 820	77 904	54 664	.	.	.
4231 16	ISOPROPANOL (ISOPROPYLALKOHOL)	T *	.A	.A	.A	.	.	.
	N-BUTANOL	T *	231 104	255 506	267 781	.	.	.
	DARUNTER ZUM ABSATZ BESTIMMT	T	79 712	92 526	99 580	104 009	111 581	118 050
4231 17	ANDERE BUTANOLE (BUTYLALKOHOLE)	T *	196 160	205 016	179 108	.	.	.
	DARUNTER ZUM ABSATZ BESTIMMT	T	105 204	111 595	101 705	110 801	112 320	106 715
4231 18	ACYCLISCHE ALKOHOLE ALS RIECH- STOFFE	T	1 686	1 905	2 187	35 962	42 943	47 170
4231 21	2-AETHYLHEXANOL	T *	396 098	426 625	437 683	.	.	.
	DARUNTER ZUM ABSATZ BESTIMMT	T	.A	.A	.A	.A	.A	.A
4231 28	SONST. EINWERTIGE ALIPHATISCHE ALKOHOLE	T	193 649	205 368	210 782	456 984	484 455	602 964
4231 41	AETHYLENGLYKOL	T *	183 596	204 712	231 272	.	.	.
	DARUNTER ZUM ABSATZ BESTIMMT	T	76 627	82 472	104 191	92 684	100 669	124 577
4231 45	PROPYLENGLYKOL	T *	126 760	159 401	169 036	.	.	.
	DARUNTER ZUM ABSATZ BESTIMMT	T	.A	.A	.A	.A	.A	.A
4231 49	SONST. ZWEIWERTIGE ALIPHATISCHE ALKOHOLE	T	45 890	55 604	67 776	160 226	201 547	251 264
4231 71	PENTAERYTHRIT	T *	.A	.A	.A	.	.	.
4231 74	ROHGLYCERIN, GLYCERINWASSER U. GLYCERINUNTERLAUGEN	T *	34 941	38 781	38 107	.	.	.
	DARUNTER ZUM ABSATZ BESTIMMT	T	.A	.A	.A	.A	.A	.A
4231 75	GLYCERIN ALS DESTILLAT U. RAF- FINAT	T *	92 652	98 529	97 158	.	.	.
	DARUNTER ZUM ABSATZ BESTIMMT	T	.A	.A	.A	.A	.A	.A
4231 78	SORBIT	T *	73 843	78 893	76 311	.	.	.
	DARUNTER ZUM ABSATZ BESTIMMT	T	.A	.A	.A	.A	.A	.A
4231 79	SONST. DREI- U. HOEHERWERTIGE ALIPHATISCHE ALKOHOLE	T	.A	.A	.A	.A	.A	.A
4231	INSGESAMT	2 381 353	2 508 381	2 819 270
	CYCLISCHE ALKOHOLE, BER. AUF 100 VH							
4234 10	STERINE	T	.A	.A	.A	.A	.A	.A
	ANDERE CYCLISCHE ALKOHOLE	T
4234 51	ALS RIECHSTOFFE	T	8 825	10 050	11 085	76 189	81 931	98 300
4234 55	CYCLOHEXANOL	T *	.A	.A	.A	.	.	.
	DARUNTER ZUM ABSATZ BESTIMMT	T	.A	.A	.A	.A	.A	.A
4234 59	BENZHYDROL, BORNEDL U. A. CYCL. ALKOHOLE	T	.A	.A	.A	.A	.A	.A
4234	INSGESAMT	94 230	94 787	117 922
4237 00	HALOGEN- U.A. DERIVATE ACYCLI- SCHER U. CYCLISCHER ALKOHOLE, BER. AUF 100 VH	T	12 354	10 001	16 017	46 496	33 965	56 472
	PHENOLE U. PHENCLALKOHOLE, CHEM. EINHEITLICH, BER. AUF 100 VH							
	PHENOLE, ISOLIERT							
4242 11	AUS TEERDESTILLATION U. ABWASSERREINIGUNG	T *	.A	.A	.A	.	.	.
4242 15	AUS SYNTHESE	T *	.A	.A	.A	.	.	.

11 PRODUKTION NACH GUETERARTEN UND GUETERKLASSEN

MELDE- NR	ERZEUGNIS	EINHEIT	M E N G E			W E R T I N 1000 DM		
			1982	1983	1984	1982	1983	1984
4242 20	KRESOLE, ISOLIERT	T *	25 107	21 528	31 689	.	.	.
	DARUNTER ZUM ABSATZ BESTIMMT	T	.A	.A	.A	.A	.A	.A
4242 30	XYLENOLE, ISOLIERT	T *	.A	.A	.A	.	.	.
4242 50	NAPHTHOLE, RESORCIN	T *	12 984	17 708	20 791	.	.	.
	DARUNTER ZUM ABSATZ BESTIMMT	T	.A	.A	.A	.A	.A	.A
4242 91	SONST. PHENOLE U. PHENOL- ALKOHOLE	T	45 590	58 946	74 470	158 467	196 293	259 692
4242	INSGESAMT	519 353	615 882	760 470
4245 00	HALOGEN- U.A. DERIVATE DER PHENOLE U. PHENOLALKOHOLE, BER. AUF 100 VH	T	11 989	19 485	16 668	83 189	117 249	110 269
	AETHER, AETHERALKOHOLE, EPOXIDE U.AE., BER. AUF 100 VH	T	.A	.A	.A	.A	.A	.A
4251 10	DIAETHYLAEATHER	T *	.A	.A	.A	.	.	.
4251 30	GLYKOLAETHER	T *	85 237	101 027	101 000	.	.	.
	DARUNTER ZUM ABSATZ BESTIMMT	T	54 448	68 331	68 241	115 482	140 367	145 110
4251 80	SONST. AETHER, AETHERALKOHOLE U.AE.	T	175 132	179 277	190 978	251 385	271 298	320 153
4251 91	AETHYLENOXID	T *	393 530	451 282	474 473	.	.	.
	DARUNTER ZUM ABSATZ BESTIMMT	T	57 482	73 350	77 109	92 771	121 703	136 937
4251 95	PROPYLENOXID	T *	433 410	492 364	504 728	.	.	.
	DARUNTER ZUM ABSATZ BESTIMMT	T	314 398	342 160	338 317	515 494	575 034	629 862
4251 99	SONST. EPOXIDE, EPOXYALKOHOLE U.AE.	T	.A	.A	.A	.A	.A	.A
4251	INSGESAMT	1 041 897	1 182 233	1 306 948
4253 00	ACETALE, HALBACETALE U. DERIVATE, BER. AUF 100 VH	T *	.A	.A	.A	.	.	.
	VERBINDUNGEN MIT ALDEHYDFUNKTION, BER. AUF 100 VH	T	.A	.A	.A	.	.	.
4255 10	FORMALDEHYD	T *	488 053	534 022	582 905	.	.	.
	DARUNTER ZUM ABSATZ BESTIMMT	T	116 125	127 208	133 237	90 265	98 396	108 982
4255 40	ACETALDEHYD	T *	261 717	293 902	335 029	.	.	.
	DARUNTER ZUM ABSATZ BESTIMMT	T	16 345	22 351	20 288	22 819	25 802	23 519
4255 70	VERBINDUNGEN MIT ALDEHYDFUNK- TION ALS RIECHSTOFFE	T	3 820	3 732	4 394	27 551	31 737	35 961
4255 80	BUTANAL	T *	632 530	638 808	666 034	.	.	.
	DARUNTER ZUM ABSATZ BESTIMMT	T	40 880	38 048	53 021	30 687	30 127	51 745
4255 90	SONST. VERBINDUNGEN MIT ALDE- HYDFUNKTION	T	27 989	33 876	43 491	111 229	124 190	151 631
4255	INSGESAMT	282 551	310 252	371 838
	VERBINDUNGEN MIT KETON- ODER CHI- NONFUNKTION, BER. AUF 100 VH	T	.A	.A	.A	.	.	.
4257 10	ACETON	T *	.A	.A	.A	.A	.A	.A
	DARUNTER ZUM ABSATZ BESTIMMT	T	.A	.A	.A	.A	.A	.A
4257 71	METHYLISOBUTYLKETON	T *	.A	.A	.A	.	.	.
4257 74	METHYLAETHYLKETON	T *	.A	.A	.A	.	.	.
4257 91	SONST. KETONE, CHINONE U. DEREN DERIVATE	T	62 230	77 405	77 705	212 141	262 856	335 936
4257	INSGESAMT	497 900	546 901	650 366
	EINBASISCHE SAEUREN U. DEREN DERIVATE, BER. AUF 100 VH	T	.A	.A	.A	.	.	.
4261 10	AMEISENSAEURE	T *	70 763	87 658	96 477	.	.	.
4261 31	ESSIGSAEURE	T *	255 676	268 253	303 597	.	.	.
	DARUNTER ZUM ABSATZ BESTIMMT	T	31 249	33 562	41 773	40 354	40 407	51 195
4261 35	ESSIGSAEUREANHYDRID	T *	76 243	83 246	93 322	.	.	.
	DARUNTER ZUM ABSATZ BESTIMMT	T	.A	.A	.A	.A	.A	.A
4261 50	AMEISENSAEURE- U. ESSIGSAEURE- ESTER ALS RIECHSTOFFE	T	3 105	2 755	3 209	23 257	26 337	28 168
4261 71	METHYLACETAT	T *	14 719	14 655	16 988	.	.	.
4261 74	AETHYLACETAT	T *	.A	.A	.A	.	.	.
4261 77	BUTYL- U. ISOBUTYLACETAT	T *	.A	.A	.A	.	.	.
4261 91	WEICHMACHER AUF FETTSAEUREBASIS DARUNTER ZUM ABSATZ BESTIMMT	T	39 377	36 004	38 445	.A	.A	.A
4261 94	BUTTERSAEURE, IHRE SALZE U. ESTER	T *	.A	.A	.A	.	.	.
4261 97	BENZOESAEURE, IHRE SALZE U. ESTER	T *	.A	.A	.A	.	.	.
4261 99	SONST. EINBASISCHE ALIPHATI- SCHE, ALICYCLISCHE U. AROMATI- SCHE SAEUREN USW.	T	482 263	544 748	579 349	1 280 616	1 430 242	1 622 854
4261	INSGESAMT	1 806 916	1 987 579	2 306 470
	MEHRBASISCHE SAEUREN U. DEREN DERIVATE, BER. AUF 100 VH	T	.A	.A	.A	.	.	.
4263 15	MALEINSAEURE U. MALEINSAEURE- ANHYDRID	T *	34 659	42 360	49 088	.	.	.
4263 40	PHTHALSAEUREANHYDRID	T *	199 382	195 012	205 662	.	.	.
	DARUNTER ZUM ABSATZ BESTIMMT	T	99 075	100 486	96 076	68 318	66 834	71 768
	WEICHMACHER AUF DER BASIS VON PHTHALSAEURE	T	.A	.A	.A	.	.	.
4263 71	DIBUTYLPHTHALAT	T *	25 322	21 364	17 492	.	.	.
4263 72	DIOCTYLPHTHALAT	T *	217 714	216 419	224 429	.	.	.
4263 73	DIISOCTYL- U. DIISONONYL- U. DIISODECYLPHTHALAT	T *	56 361	50 032	42 389	.	.	.
4263 74	SONSTIGE PHTHALSAEUREWEICH- MACHER	T *	40 295	39 551	48 158	.	.	.
4263 75	ALIPHATISCHEN DICARBOXSAEUREN DARUNTER ZUM ABSATZ BESTIMMT	T	17 224	18 419	22 297	33 733	32 401	45 431
4263 80	ADIPINSAEURE UND IHRE SALZE	T *	.A	.A	.A	.	.	.
4263 91	DIMETHYLTEREPHTHALAT	T *	.A	.A	.A	.	.	.
	DARUNTER ZUM ABSATZ BESTIMMT	T	.A	.A	.A	.A	.A	.A
4263 98	SONST. MEHRBASISCHE SAEUREN	T	65 515	68 275	68 373	167 977	172 911	194 523
4263	INSGESAMT	1 566 483	1 487 784	1 762 222

11 PRODUKTION NACH GUETERARTEN UND GUETERKLASSEN

MELDE- NR	ERZEUGNIS	EINHEIT	M E N G E			W E R T I N 1000 DM		
			1982	1983	1984	1982	1983	1984
OXY-, OXO- U.A. ORGANISCHE SAEUREN SOWIE DEREN DERIVATE, BER. AUF 100 VH								
4265 20	SALICYLSAEURE, IHRE SALZE U. ESTER	T *	.A	.A	.A	.	.	.
4265 30	ACETYLSALICYLSAEURE, IHRE SALZE U. ESTER	T *	.A	.A	.A	.	.	.
4265 60	SONST. ACYCLISCHE U. CYCLISCHE OXYSAEUREN, DEREN SALZE U.AE.	T	47 879	41 351	52 979	146 928	142 316	221 341
4265 80	ACETESSIGSAEUREESTER UND SEINE SALZE	T *	14 229	15 094	18 486	.	.	.
4265 90	DARUNTER ZUM ABSATZ BESTIMMT SONST. ORGANISCHE SAEUREN	T	7 695	7 525	8 998	26 734	25 907	31 427
4265	INSGESAMT	T	12 161	12 169	9 323	76 746	73 192	60 860
		277 113	272 820	352 126
ESTER DER MINERALSAEUREN, IHRE SALZE U. DERIVATE, BER. AUF 100 VH								
4269 50	WEICHMACHER AUF PHOSPHORSAEURE-BASIS	T *	.A	.A	.A	.	.	.
4269 91	SONST. ESTER DER MINERALSAEUREN USW.	T	.A	.A	.A	.A	.A	.A
4269	INSGESAMT	217 747	228 025	278 660
VERBINDUNGEN MIT AMINOFUNKTION, BER. AUF 100 VH								
4271 11	ANILIN U. SEINE SALZE	T *	140 753	150 487	169 636	.	.	.
4271 15	TOLUIDINE U. IHRE SALZE	T *	13 245	12 244	16 586	.	.	.
4271 90	DARUNTER ZUM ABSATZ BESTIMMT SONST. MONO- U. POLYAMINE, IHRE SALZE U. DERIVATE	T	9 007	9 472	11 979	39 159	45 052	56 518
4271	INSGESAMT	T	122 143	140 268	180 175	738 408	827 648	1 079 856
		789 285	902 248	1 187 633
VERBINDUNGEN MIT ANDEREN STICKSTOFFFUNKTIONEN, BER. AUF 100 VH								
4275 10	VERBINDUNGEN MIT N-FUNKTIONEN ALS PHARMAZEUTISCHE CHEMIKALIEN	T *	14 588	14 194	14 095	.	.	.
4275 30	DARUNTER ZUM ABSATZ BESTIMMT AETHANLAMINE	T	13 580	12 863	12 180	179 056	174 775	193 623
4275 50	DARUNTER ZUM ABSATZ BESTIMMT HEXAMETHYLENTETRAMIN, SEINE SALZE U. DERIVATE	T *	.A	.A	.A	.A	.A	.A
4275 70	HARNSTOFF, BER. AUF N	T *	.A	.A	.A	.	.	.
4275 81	DARUNTER ZUM ABSATZ BESTIMMT ACRYLNITRIL, MONOMER	T *	.A	.A	.A	.A	.A	.A
4275 89	DARUNTER ZUM ABSATZ BESTIMMT METHIDININ	T *	.A	.A	.A	.A	.A	.A
4275 91	DARUNTER ZUM ABSATZ BESTIMMT SONST. VERBINDUNGEN MIT ANDEREN STICKSTOFFFUNKTIONEN	T	.A	.A	.A	.A	.A	.A
4275	INSGESAMT	T	233 601	260 576	292 972	1 332 775	1 523 549	1 888 153
		2 146 773	2 339 765	2 926 187
ORGANISCH-ANORGANISCHE U. HETEROCYCLISCHE VERBINDUNGEN								
4291 10	ORGANOSILOXANE	T *	.A	.A	.A	.	.	.
4291 51	PYRIDINE ROHPYRIDIN	T *	.A	.A	.A	.	.	.
4291 55	DARUNTER ZUM ABSATZ BESTIMMT REINPYRIDIN, PYRIDINHOMOLOGE	T *	.A	.A	.A	.A	.A	.A
4291 60	DARUNTER ZUM ABSATZ BESTIMMT TETRAAETHYLBLEI	T *	.A	.A	.A	.A	.A	.A
4291 70	DARUNTER ZUM ABSATZ BESTIMMT CAPROLACTAM	T *	.A	.A	.A	.A	.A	.A
4291 80	SONST. ORGANISCH-ANORGANISCHE ODER ORGANISCHE PHARMAZEUTISCHE CHEMIKALIEN	T	7 875	8 583	9 073	360 362	407 030	405 334
4291 91	SONST. ORGANISCH-ANORGANISCHE U. HETEROCYCLISCHE VERBINDUNGEN	T	129 249	152 471	167 652	1 002 118	1 170 409	1 349 079
4291	INSGESAMT	1 539 790	1 749 865	1 993 897
4293 00	POLYCHLORIERTE BIPHENYLE (PCB)	T *	.A	.A	.	.A	.A	.
4294 00	GEREINIGTE U. VEREDELTE NATURHARZE	T	17 294	17 696	19 085	43 161	40 984	48 603
WACHSE								
4295 10	NATUERLICH	T *	1 979	1 867	1 642	.	.	.
4295 50	SYNTHETISCH	T *	46 506	48 594	55 292	.	.	.
4295 90	DARUNTER ZUM ABSATZ BESTIMMT ZUBEREITET	T	41 279	43 610	50 436	178 846	189 075	232 970
4295	INSGESAMT	T	23 827	24 290	23 980	64 364	64 321	62 188
		248 160	258 908	299 790
OELE, FETTE U. FETTSAEUREN TIERISCHEN ODER PFLANZLICHEN URSPRUNGS, NICHT ZUR ERNAEHRUNG								
4296 10	TIERKOEPPER-, KNOCHEN- U. LEIMFETT	T	140 040	152 858	161 798	127 521	132 265	185 069
4296 20	TECHNISCHER TALG	T	.A	.A	.A	.A	.A	.A
4296 31	TECHNISCHE FETTSAEUREN RAFFINATIONSFETTSAEUREN	T *	47 135	50 383	45 662	.	.	.
4296 35	DARUNTER ZUM ABSATZ BESTIMMT DESTILLATIONS- U.A. FETTSAEUREN	T *	35 217	37 598	34 586	25 623	28 244	39 257
4296 40	DARUNTER ZUM ABSATZ BESTIMMT OLEIN	T *	253 979	291 887	263 269	.	.A	.A
4296 50	STEARIN	T *	37 897	42 385	45 510	.	.	.
4296 70	FIRNISSE ALLER ART	T *	75 753	90 960	86 125	.	.	.
4296 91	DARUNTER ZUM ABSATZ BESTIMMT SONST. TECHNISCHE OELE U. FETTE	T	1 726	1 161	2 431	4 130	2 880	6 207
4296	INSGESAMT	T	114 642	125 588	124 753	191 097	216 742	291 740
		839 965	953 928	1 220 263

11 PRODUKTION NACH QUETERARTEN UND QUETERKLASSEN

MELDE- NR	ERZEUGNIS	EINHEIT	M E N G E			W E R T I N 1000 DM		
			1982	1983	1984	1982	1983	1984
NATUERLICHE AETHERISCHE OELE U. RIECHSTOFFE U. AE.								
4297 10	MISCHUNGEN VON AROMASTOFFEN FUER INDUSTRIELLE VERWENDUNG	T	5 948	6 662	7 272	148 046	170 495	191 641
4297 90	NATUERLICHE AETHERISCHE OELE U. RIECHSTOFFE	T	2 061	1 945	2 049	50 684	47 738	49 979
4297	INSGESAMT	T	8 009	8 607	9 321	198 730	218 233	241 620
4298 00	KASEINATE U. ANDERE KASEIN- DERIVATE	T	.A	.A	.A	.A	.A	.A
4299 00	SONST. ORGANISCHE GRUNDSTOFFE, CHEMIKALIEN U. VERBINDUNGEN	T	541 075	617 071	662 149	641 466	752 574	894 997
EINNAEHRSTOFFDUENGER (OHNE KALI) STICKSTOFFHALTIGE DUENGMITTEL, BER. AUF N								
4311 11	AUS SYNTHETISCHEM AMMONIAK	T *	600 176	675 848	770 507	785 505	742 095	749 581
4311 12	AUS KOKEREIEN U. GASWERKEN	T *	33 884	31 764	29 034	21 102	16 250	16 957
4311 15	CALCIUMCYANAMID (KALKSTICK- STOFF)	T *	31 598	36 386	38 258	81 364	96 493	100 921
PHOSPHATHALTIGE DUENGMITTEL, BER. AUF P2O5								
4311 51	SUPERPHOSPHATE	T *	35 140	29 098	10 816	54 468	42 118	12 951
4311 53	GLUEHPHOSPHAT	T *	.A	.	.	.A	.	.
4311 55	THOMASPHOSPHAT	T *	130 497	92 639	62 394	121 808	91 736	64 760
4311 57	GEMAHLENE ROHPHOSPHATE	T *	.A	.A	.A	.A	.A	.A
4311 59	SONST. PHOSPHATDUENGER	T *	.A	.A	.A	.A	.A	.A
4311	INSGESAMT	T *	936 098	990 311	1 053 000	1 168 949	1 122 257	1 082 103
MEHRNAEHRSTOFFDUENGER								
4314 10	AUS AUFSCHLUSS VON ROHPHOSPHATEN MIT SALPETER-, SCHWEFEL- ODER PHOSPHORSAEUREN (KOMPLEXDUENGER), EFF.	T	2 072 086	2 277 471	2 326 542	973 897	982 778	941 826
4314 11	STICKSTOFF-ANTEIL	T	295 473	326 513	333 650			
4314 14	PHOSPHAT-ANTEIL	T	273 060	296 003	304 133			
4314 17	KALI-ANTEIL	T	315 998	354 215	362 059			
4314 50	SONSTIGE, AUCH MECHANISCH GEMISCHT, EFF.	T	1 445 106	1 379 283	1 293 768	379 367	363 634	313 673
4314 51	STICKSTOFF-ANTEIL	T	3 645	3 855	.A			
4314 54	PHOSPHAT-ANTEIL	T	177 065	168 939	159 916			
4314 57	KALI-ANTEIL	T	261 726	247 586	230 855			
4314	INSGESAMT	T	.	.	.	1 353 264	1 346 412	1 255 499
GARTEN- U. BLUMENDUENGER								
4317 20	ORGANISCH	T	63 785	70 324	61 138	50 421	54 376	49 043
4317 40	MINERALISCH	T	33 707	36 982	41 698	49 917	48 475	51 628
4317 90	SONSTIGER ART	T	15 868	18 351	23 327	35 737	84 504	64 681
4317	INSGESAMT	T	113 360	125 657	126 163	136 075	157 355	165 351
4319 00	SONST. DUENGMITTEL (OHNE KALI)	T	26 346	29 061	38 269	17 045	19 708	21 270
PFLANZENBEHANDLUNGS- U. SCHAEDE- LINGSBEKAEMPFUNGSMITTEL 1)								
INSEKTIZIDE, AKARIZIDE								
4341 11	PFLANZLICHE INSEKTIZIDE U. VERWANDTE SYNTHESERPRODUKTE	T	3 116	3 909	5 690	24 189	30 995	44 654
4341 13	CHLORIERTE KOHLENWASSERSTOFFE U. VERWANDTE VERBINDUNGEN	T	9 865	10 083	10 735	122 413	135 483	154 218
4341 15	CARBAMATE	T	14 470	13 571	15 626	169 839	187 158	183 042
4341 17	ORGANISCHE PHOSPHOR- VERBINDUNGEN	T	22 630	24 327	33 893	255 635	298 002	396 013
4341 18	ORGANISCHE NITROVERBINDUNGEN	T	.A	.A	.A	.A	.A	.A
4341 19	SONST. INSEKTIZIDE, AKARIZIDE	T	.A	.A	.A	.A	.A	.A
FUNGIZIDE								
4341 41	ANORGANISCHE	T	21 689	13 917	17 025	37 235	20 260	26 462
4341 45	ORGANISCHE	T	35 835	37 586	48 647	672 624	802 421	949 935
HERBIZIDE								
4341 61	ANORGANISCHE	T	.A	.A	.A	.A	.A	.A
4341 62	ORGANISCHE	T	.A	.A	.A	.A	.A	.A
4341 62	CARBONSAEUREDERIVATE	T	39 766	37 255	42 300	303 656	272 630	302 722
4341 63	HARNSTOFFDERIVATE	T	13 635	13 873	12 869	236 919	235 742	241 974
4341 65	CARBAMATE	T	15 219	.A	14 070	391 233	.A	395 983
4341 66	ANILINDERIVATE	T	.A	.A	.A	.A	.A	.A
4341 68	HETEROCYCLISCHE VERBINDUNGEN BIS 3 N-ATOME IM RING	T	.A	.A	.A	.A	.A	.A
4341 69	SONST. ORGANISCHE HERBIZIDE ANDERE PFLANZENBEHANDLUNGS- U. SCHAEDLINGSBEKAEMPFUNGSMITTEL	T	16 216	14 808	17 902	219 321	214 195	257 613
4341 81	NEMATIZIDE	T	17 300	19 820	24 997	34 587	41 479	57 689
4341 82	MOLLUSKIZIDE	T	2 285	2 459	3 083	37 583	47 465	50 581
4341 83	RODENTIZIDE	T	3 337	3 562	3 778	18 694	23 696	27 687
4341 84	MITTEL GEGEN WILDVERBISS U. VOGELFRASS	T	.A	.A	591	.A	.A	3 722
4341 85	WACHSTUMSREGULATOREN	T	.A	.A	.A	.A	.A	.A
4341 87	VEREDLUNGS- U. WUND- VERSCHLUSSMITTEL	T	.A	.A	.A	.A	.A	.A
4341 89	SONST. PFLANZENBEHANDLUNGS- U. SCHAEDLINGSBEKAEMPFUNGS- MITTEL	T	5 747	2 316	2 242	39 902	50 196	47 020
4341	INSGESAMT	T	230 609	219 599	265 536	2 653 900	2 855 794	3 269 402
KUNSTSTOFFE ALS KONDENSATE, POLY- KONDENSATE U. POLYADDITIONSPROD. FUER DIE CHEMIEFASERHERSTELLUNG DARUNTER ZUM ABSATZ BESTIMMT								
4412 10		T *	333 327	354 344	404 179	.	.	.
		T	.A	.A	.A	.A	.A	.A

1) AUCH ZUBEREITUNGEN U. VORMISCHUNGEN.

11 PRODUKTION NACH GUETERARTEN UND GUETERKLASSEN

MELDE- NR	ERZEUGNIS	EINHEIT	M E N G E			W E R T I N 1000 DM		
			1982	1983	1984	1982	1983	1984
4412 31	PHENOPLASTE							
	PRESSMASSEN	T *	29 878	32 622	31 275	.	.	.
	DARUNTER ZUM ABSATZ BESTIMMT	T	.A	.A	.A	.A	.A	.A
	TECHNISCHE HARZE							
4412 33	LACKKUNSTHARZE	T *	17 169	16 800	18 002	.	.	.
	DARUNTER ZUM ABSATZ BESTIMMT	T	12 235	11 498	12 481	56 354	52 531	56 411
4412 35	LEIMHARZE	T *	.A	.A	.A	.	.	.
	DARUNTER ZUM ABSATZ BESTIMMT	T	.A	.A	.A	.A	.A	.A
4412 37	SONST. TECHNISCHE HARZE	T *	69 053	72 383	77 149	.	.	.
	DARUNTER ZUM ABSATZ BESTIMMT	T	50 748	52 255	53 636	160 685	160 264	169 615
4412 39	SONST. PHENOPLASTE	T *	11 161	12 521	10 337	.	.	.
	DARUNTER ZUM ABSATZ BESTIMMT	T	.A	.A	.A	.A	.A	.A
	AMINOPLASTE							
	HARNSTOFFHARZE							
4412 41	PRESSMASSEN	T *	.A	.A	.A	.	.	.
	DARUNTER ZUM ABSATZ BESTIMMT	T	.A	.A	.A	.A	.A	.A
	TECHNISCHE HARZE							
4412 43	LACKKUNSTHARZE	T *	10 668	10 830	10 916	.	.	.
	DARUNTER ZUM ABSATZ BESTIMMT	T	.A	.A	.A	.A	.A	.A
4412 45	LEIMHARZE	T *	.A	.A	.A	.	.	.
	DARUNTER ZUM ABSATZ BESTIMMT	T	.A	.A	.A	.A	.A	.A
4412 46	HARZE FUER TEXTIL-, LEDER- U. PAPIERHILFSMITTEL	T *
	DARUNTER ZUM ABSATZ BESTIMMT	T
4412 47	SONST. TECHNISCHE HARNSTOFF- HARZE	T *
	DARUNTER ZUM ABSATZ BESTIMMT	T
4412 49	SONST. HARNSTOFFHARZE	T *	90 456	86 120	84 494	.	.	.
	DARUNTER ZUM ABSATZ BESTIMMT	T
	MELAMINHARZE							
4412 51	PRESSMASSEN	T *	13 959	18 700	18 921	.	.	.
	DARUNTER ZUM ABSATZ BESTIMMT	T	.A	.A	.A	.A	.A	.A
	TECHNISCHE HARZE							
4412 53	LACKKUNSTHARZE	T *	11 773	13 022	13 878	.	.	.
	DARUNTER ZUM ABSATZ BESTIMMT	T	8 996	9 465	10 113	44 091	48 899	51 647
4412 55	LEIMHARZE	T *	.A	.A	.A	.	.	.
	DARUNTER ZUM ABSATZ BESTIMMT	T	.A	.A	.A	.A	.A	.A
4412 56	HARZE FUER TEXTIL-, LEDER- U. PAPIERHILFSMITTEL	T *
	DARUNTER ZUM ABSATZ BESTIMMT	T
4412 57	SONST. TECHNISCHE MELAMIN- HARZE	T *
	DARUNTER ZUM ABSATZ BESTIMMT	T
4412 59	SONST. MELAMINHARZE	T *	56 128	54 810	55 615	.	.	.
	DARUNTER ZUM ABSATZ BESTIMMT	T
	POLYESTERHARZE 1)							
	LACKKUNSTHARZE							
4412 62	ALKYDHARZE	T *	126 162	123 865	132 902	.	.	.
	DARUNTER ZUM ABSATZ BESTIMMT	T	111 606	117 622	125 254	327 852	337 595	380 829
4412 63	UNGESEAETTIGTE POLYESTERHARZE	T *	11 861	11 874	11 972	.	.	.
	DARUNTER ZUM ABSATZ BESTIMMT	T	.A	.A	.A	.A	.A	.A
4412 64	MALEINATHARZE U. SONSTIGE							
	LACKKUNSTHARZE	T *	12 553	10 164	10 851	.	.	.
	DARUNTER ZUM ABSATZ BESTIMMT	T	8 513	9 883	10 516	45 584	57 809	63 545
4412 68	SONST. UNGESAETTIGTE POLY- ESTERHARZE	T *	78 004	79 507	88 370	.	.	.
	DARUNTER ZUM ABSATZ BESTIMMT	T	73 424	75 579	83 904	236 339	242 676	287 618
4412 70	EPOXIDHARZE	T *	50 603	58 879	75 946	.	.	.
	DARUNTER ZUM ABSATZ BESTIMMT	T	50 034	58 461	75 093	269 236	316 726	423 846
4412 80	SILICONE	T *	.A	.A	.A	.	.	.
	DARUNTER ZUM ABSATZ BESTIMMT	T	.A	.A	.A	.A	.A	.A
4412 91	SONST. KONDENSATIONS-, POLY- ADDITIONS- U.AE. PRODUKTE	T *	719 035	780 443	852 429	.	.	.
	DARUNTER ZUM ABSATZ BESTIMMT	T	643 124	718 682	786 184	3 267 315	3 761 237	4 251 482
4412	INSGESAMT	T *	2 080 281	2 163 947	2 352 154	.	.	.
	DARUNTER ZUM ABSATZ BESTIMMT	T	1 737 430	1 837 558	1 993 766	6 374 875	7 043 327	8 005 774
	KUNSTSTOFFE ALS POLYMERISATIONS- U. MISCHPOLYMERISATIONSPRODUKTE							
4414 10	FUER DIE CHEMIEFASERHERSTELLUNG	T *	173 050	196 892	211 397	.	.	.
	DARUNTER ZUM ABSATZ BESTIMMT	T	45 133	48 228	57 372	245 362	268 831	331 894
4414 20	IONENAUSTAUSCHER U.AE.	T *	.A	.A	.A	.	.	.
	POLYOLEFINE							
	POLYAETHYLEN							
4414 31	HOCHDRUCK-POLYAETHYLEN	T *	598 990	771 751	683 196	.	.	.
	DARUNTER ZUM ABSATZ BESTIMMT	T	.A	.A	.A	.A	.A	.A
4414 33	NIEDERDRUCK-POLYAETHYLEN	T *	525 021	590 229	627 038	.	.	.
	DARUNTER ZUM ABSATZ BESTIMMT	T	.A	.A	.A	.A	.A	.A
4414 34	SONST. POLYOLEFINE	T *	315 955	360 779	418 417	.	.	.
	DARUNTER ZUM ABSATZ BESTIMMT	T	.A	.A	.A	.A	.A	.A
4414 38	MISCHPOLYMERISATE VON OLEFINEN	T *	26 618	25 923	.A	.	.	.
	DARUNTER ZUM ABSATZ BESTIMMT	T	.A	.A	.A	.A	.A	.A
4414 42	POLYSTYROL	T *	.A	.A	.A	.	.	.
4414 48	MISCHPOLYMERISATE U. POLYMERI- SATGEMISCHE VON STYROL	T *	.A	.A	.A	.	.	.
4414 52	POLYVINYLCHLORID	T *	864 372	1 089 856	1 131 926	.	.	.
	DARUNTER ZUM ABSATZ BESTIMMT	T	785 169	999 688	1 049 669	1 179 826	1 536 582	1 761 433
	MISCHPOLYMERISATE VON VINYL- CHLORID							
4414 54	LACKROHSTOFFE	T *	17 537	19 251	19 661	.	.	.
	DARUNTER ZUM ABSATZ BESTIMMT	T	16 982	18 739	17 133	80 076	90 716	85 688
4414 56	ANDERE	T *	113 579	125 716	122 806	.	.	.
	DARUNTER ZUM ABSATZ BESTIMMT	T	91 574	99 107	105 738	181 627	212 503	239 365
4414 62	POLYVINYLACETAT	T *	.A	.A	.A	.	.	.
	DARUNTER ZUM ABSATZ BESTIMMT	T	.A	.A	.A	.A	.A	.A
4414 68	MISCHPOLYMERISATE VON VINYL- ACETAT	T *	55 156	62 805	66 085	.	.	.
	DARUNTER ZUM ABSATZ BESTIMMT	T	.A	.A	.A	.A	.A	.A

1) OHNE SOLCHE FUER DIE CHEMIEFASERHERSTELLUNG.

11 PRODUKTION NACH GUETERARTEN UND GUETERKLASSEN

MELDE-NR	ERZEUGNIS	EINHEIT	MENGE			WERT IN 1000 DM		
			1982	1983	1984	1982	1983	1984
	POLYACRYLATE, POLYMETHACRYLATE 1)							
	POLYACRYL-, POLYMETHACRYL-SAEURE U. -ESTER							
4414 71	PLATTEN	T *	15 401	16 065	17 965	.	.	.
	DARUNTER ZUM ABSATZ BESTIMMT	T	15 401	16 065	17 965	92 749	100 318	113 818
4414 74	ANDERE	T *	124 217	127 134	136 166	.	.	.
	DARUNTER ZUM ABSATZ BESTIMMT	T	98 892	100 964	106 877	510 042	518 067	580 129
4414 78	MISCHPOLYMERISATE VON ACRYLATEN U. AE.	T *	289 219	318 212	331 012	.	.	.
	DARUNTER ZUM ABSATZ BESTIMMT	T	180 433	197 106	222 185	727 330	804 343	944 117
4414 82	SONST. VINYL-POLYMERISATE	T *	43 480	46 372	56 034	.	.	.
	DARUNTER ZUM ABSATZ BESTIMMT	T	.A	.A	.A	.A	.A	.A
4414 88	MISCHPOLYMERISATE VON ANDEREN VINYLDERIVATEN	T *	26 623	27 146	28 560	.	.	.
	DARUNTER ZUM ABSATZ BESTIMMT	T	.A	.A	.A	.A	.A	.A
	SONST. POLYMERISATIONSPRODUKTE	T *	.A	.A	.A	.	.	.
4414 92	CUMARON-INDEN-HARZE	T *	.A	.A	.A	.	.	.
4414 99	SONSTIGE	T *	52 208	51 313	53 126	.	.	.
	DARUNTER ZUM ABSATZ BESTIMMT	T	.A	.A	.A	.A	.A	.A
4414	INSGESAMT	T *	4 033 414	4 695 715	4 871 265	.	.	.
	DARUNTER ZUM ABSATZ BESTIMMT	T	3 560 128	4 176 470	4 360 002	9 016 669	10 261 241	11 556 727
	KUNSTSTOFFE AUF ZELLULOSEBASIS							
	FUER DIE CHEMIEFASERHERSTELLUNG							
	REGENERIERTER ZELLULOSE							
4417 10	FOLIEN (ZELLGLAS)	T *	.A	.A	.A	.	.	.
4417 22	SONST. REGENERIERTE ZELLULOSE	T *	.A	.A	.A	.	.	.
4417 29	VULKANFIBER	T *	.A	.A	.A	.	.	.
4417 40	DARUNTER ZUM ABSATZ BESTIMMT	T	.A	.A	.A	.A	.A	.A
4417 60	ZELLULOSENITRATE	T *	21 598	23 519	24 938	.	.	.
	DARUNTER ZUM ABSATZ BESTIMMT	T	.A	.A	.A	.A	.A	.A
4417 80	ZELLULOSEACETATE U. MISCHESTER 1)	T *	27 277	28 693	29 883	.	.	.
4417 90	ANDERE ZELLULOSEDERIVATE	T *	63 088	67 471	76 007	.	.	.
	DARUNTER ZUM ABSATZ BESTIMMT	T	.A	.A	.A	.A	.A	.A
4417	INSGESAMT	T *	161 409	170 157	184 203	.	.	.
	DARUNTER ZUM ABSATZ BESTIMMT	T	96 685	101 047	123 286	956 575	1 031 157	1 257 981
	ANDERE KUNSTSTOFFE							
4419 10	KUNSTHORN	T *
4419 20	SCHMELZHARZE U. HARZESTER	T *	.A	.A	.A	.	.	.
4419 30	ABWANDLUNGSPRODUKTE VON NATUERLICHEM KAUTSCHUK	T *	6 933	7 251	6 867	.	.	.
	DARUNTER ZUM ABSATZ BESTIMMT	T	6 933	7 251	6 867	22 704	30 995	33 619
4419 50	ANDERE ABWANDLUNGSPRODUKTE	T *	3 499	3 553	3 867	.	.	.
	DARUNTER ZUM ABSATZ BESTIMMT	T	3 499	3 553	3 867	165 272	156 080	172 870
4419 70	KUNSTSTOFFREGENERATE	T *	39 034	46 567	74 631	.	.	.
4419 90	SONST. KUNSTSTOFFE	T *	.A	.A	.A	.	.	.
4419	INSGESAMT	T *	60 115	69 071	97 495	.	.	.
	DARUNTER ZUM ABSATZ BESTIMMT	T	.	.	.	328 273	346 713	437 564
	SYNTHETISCHER KAUTSCHUK, BER. AUF TROCKENSUBSTANZ							
4452 00	SYNTHETISCHER LATEX	T *	145 502	155 578	165 205	.	.	.
	DARUNTER ZUM ABSATZ BESTIMMT	T	.	.	.	437 461	484 454	545 782
4455 00	SYNTHETISCHER KAUTSCHUK, FEST	T *	258 249	276 823	283 705	.	.	.
	DARUNTER ZUM ABSATZ BESTIMMT	T	.	.	.	902 699	994 059	1 076 700
4512 00	ZELLULOSISCHE SPINNFASERN	T
4516 00	ZELLULOSISCHE FILAMENTGARNE	T *	142 106	150 484	163 225	.	.	.
4518 00	RESTSTOFFE (ABFAELLE) AUS ZELLULOSISCHEN CHEMIEFASERN	T	2 765	2 870	3 140	2 682	2 953	3 288
	SYNTHETISCHE SPINNFASERN							
4551 20	POLYAMID-SPINNFASERN	T	.A	.A	.A	.A	.A	.A
4551 30	POLYESTER-SPINNFASERN	T	.A	.A	.A	.A	.A	.A
4551 50	POLYACRYL-SPINNFASERN	T	.A	.A	.A	.A	.A	.A
4551 80	SONST. SYNTHETISCHE SPINNFASERN	T	.A	.A	.A	.A	.A	.A
4551	INSGESAMT	T	377 863	425 559	421 313	1 699 742	1 869 523	1 964 495
	SYNTH. FILAMENTGARNE U. BORSTEN AUS SYNTHETISCHEN VERBINDUNGEN							
	SYNTHETISCHE FILAMENTGARNE							
4555 12	POLYAMID-FILAMENTGARNE	T *
	DARUNTER ZUM ABSATZ BESTIMMT	T
4555 15	POLYESTER-FILAMENTGARNE	T *
	DARUNTER ZUM ABSATZ BESTIMMT	T
4555 18	SONST. SYNTH. FILAMENTGARNE	T *	323 973	332 079	349 726	.	.	.
	DARUNTER ZUM ABSATZ BESTIMMT	T	222 174	215 241	235 659	1 795 208	1 739 983	1 999 756
4555 60	BORSTEN AUS SYNTHETISCHEN VERBINDUNGEN	T *	6 096	7 553	10 096	.	.	.
	DARUNTER ZUM ABSATZ BESTIMMT	T	6 096	7 553	10 096	62 445	62 057	91 085
4555	INSGESAMT	T	.	.	.	1 857 653	1 802 040	2 090 842
4558 00	RESTSTOFFE (ABFAELLE) AUS SYNTHETISCHEN CHEMIEFASERN	T	12 880	13 991	14 491	16 875	19 531	21 429
	ANORGANISCHE PIGMENTE							
4612 10	SCHWARZPIGMENTE	T	.A	8 291	7 900	.A	13 316	13 856
	WEISSPIGMENTE							
	ZINKOXID							
4612 41	REIN	T
4612 42	BLEIHALTIG	T
4612 44	LITHOPONE U.A. PIGMENTE VON ZINKSULFID, BER. AUF 30 VH ZNS	T	39 784	40 711	40 514	79 723	83 841	107 147
	DARUNTER ZUM ABSATZ BESTIMMT	T	.A	.A	.A	.A	.A	.A

1) OHNE SOLCHE FUER DIE CHEMIEFASERHERSTELLUNG.

11 PRODUKTION NACH GUETERARTEN UND GUETERKLASSEN

MELDE- NR	ERZEUGNIS	EINHEIT	M E N G E			W E R T I N 1000 DM		
			1982	1983	1984	1982	1983	1984
4612 47	TITANDIOXIDE U. TITANWEISS, BER. AUF TiO2	T	.A	.A	.A	.A	.A	.A
4612 49	SONST. WEISSPIGMENTE	T	.A	.A	.A	.A	.A	.A
4612 71	BUNTPIGMENTE							
4612 71	GESCHOENTE FARBBERDEN U. KUENST- LICHER OCKER	T	.A	.A	.A	.A	.A	.A
4612 72	BARIUM-, BLEI-, STRONTIUM- U. ZINKCHROMATE, REIN	T	10 040	10 989	10 433	71 286	75 410	67 625
4612 73	CHROMATPIGMENTE, VERSCHNITTEN, AUCH MIT ANDEREN ANORGANISCHEN PIGMENTEN GEMISCHT	T	101	108	99	449	519	462
4612 74	CADMIUMPIGMENTE (AUCH CADMIUM- SULFID, REIN)	T	.A	.A	.A	.A	.A	.A
4612 75	ULTRAMARIN	T	.A	.A	.A	.A	.A	.A
4612 76	ANDERE BLAUPIGMENTE	T	.A	.A	.A	.A	.A	.A
4612 78	SONST. BUNTPIGMENTE	T	.A	.A	.A	.A	.A	.A
4612 91	ANDERE ANORGANISCHE PIGMENTE							
4612 91	BLEIMENNIGE, BER. AUF PBD	T	22 405	19 577	13 920	30 949	24 062	19 604
4612 94	ANDERE BLEIOXIDE U. -PIGMENTE, BER. AUF PBO	T	.A	.A	.A	.A	.A	.A
4612 97	ANTIMON-, ZINN-, KOBALT- U. CAD- MIUMOXIDE, KOBALT- U. CADMIUM- HYDROXIDE	T	.A	.A	.A	.A	.A	.A
4612 99	SONST. ANORGANISCHE PIGMENTE	T	.A	.A	.A	.A	.A	.A
4612	INSGESAMT	T	724 632	773 359	815 930	1 759 070	1 866 959	2 076 398
	ANGEBIEBENE ANORGANISCHE PIGMENTE							
4614 10	PIGMENTPASTEN U. -DISPERSIONEN	T	18 321	17 213	19 816	132 079	131 227	149 054
4614 50	ABTOENFARBEN	T	1 031	957	1 074	7 350	8 204	10 801
4614	INSGESAMT	T	19 352	18 170	20 890	139 429	139 431	159 855
	ORGANISCHE FARBSTOFFE							
4617 50	SYNTHETISCHE ORGANISCHE FARBSTOFFE	T	119 726	129 381	133 823	2 948 227	3 122 031	3 364 522
4617 90	SONST. ORGANISCHE FARBSTOFFE	T	.A	.A	.A	.A	.A	.A
4617	INSGESAMT	T	.A	.A	.A	.A	.A	.A
	LACKE, DEL-, LEIM-, WASSER-, DISPERSIONSFARBEN U.A.; KUNST- STOFFPUTZE; SPACHTEL							
	LACKE U.A. ANSTRICHSTOFFE AUF BASIS NATUERLICHER POLYMERE, GELDEST IN MEHR ALS 30 VH NICHTWASSER, LOESUNGSMITTELN							
4641 11	ALKYDHARZLACKE	T	216 422	198 328	178 137	1 304 528	1 224 113	1 129 835
4641 12	DELFARBEN U. -LACKE	T	9 329	7 971	8 112	40 522	35 818	42 497
	ZELLULOSELACKE							
4641 13	NICHT PIGMENTIERT	T	46 779	48 816	49 001	195 201	209 789	215 395
4641 14	PIGMENTIERT	T	12 617	12 143	12 680	77 613	76 056	81 434
4641 15	BITUMEN- U. TEERHALTIGE LACKE	T	8 750	8 425	8 585	27 508	26 109	26 659
4641 16	METALLISCH PIGMENTIERTE							
	ANSTRICHSTOFFE	T	9 894	9 609	9 280	54 687	56 750	58 222
4641 17	LEUCHTFARBEN	T	.47	.56	.40	.685	1 134	1 361
4641 18	LACK- U.A. SPACHTEL	T	22 455	21 879	22 566	85 645	76 166	74 782
4641 19	SONST. LACKE U. ANSTRICH- STOFFE AUF BASIS NATUER- LICHER POLYMERE	T	1 343	2 289	1 816	9 067	13 116	10 477
	LACKE U.A. ANSTRICHSTOFFE AUF BASIS SYNTHETISCHER POLYMERE, GELDEST IN MEHR ALS 30 VH NICHTWASSER, LOESUNGSMITTELN							
4641 31	PHENOL-, HARNSTOFF- U. MELAMINHARZLACKE	T	9 328	9 134	9 114	48 423	48 390	52 394
4641 32	POLYESTERHARZLACKE	T	52 498	63 448	60 690	387 093	490 996	503 188
4641 34	EPOXIDHARZLACKE	T	30 238	31 500	30 383	201 091	187 561	204 804
4641 35	POLYURETHANHARZLACKE	T	23 291	25 662	28 765	156 213	184 229	218 206
4641 37	POLYSTYROL- U. POLYVINYL- HARZLACKE	T	8 528	7 863	7 871	54 583	51 843	54 558
4641 39	SONST. LACKE U. ANSTRICH- STOFFE AUF BASIS SYNTHE- TISCHER POLYMERE	T	55 919	65 788	74 134	375 546	477 359	532 604
	LACKE MIT NICHTWASSER, LOESUNGS- MITTELGEHALT VON 30 VH ODER WENIGER							
4641 51	FESTKOEPPERREICHE LACKE	T	6 850	5 712	7 036	39 546	43 695	42 384
4641 54	PULVERLACKE	T	11 608	14 112	16 531	91 522	112 383	132 819
	LACKE U.A. ANSTRICHSTOFFE AUF BASIS WASSERVERDUENNBARER BINDEMittel							
	DISPERSIONSFARBEN							
4641 61	FUER VERWENDUNG IM INNEN- BEREICH	T	243 704	252 559	263 305	378 847	389 354	427 567
4641 62	FUER VERWENDUNG AN AUSSEN- FLAECHE	T	125 593	128 476	127 821	326 271	357 236	371 534
4641 64	GRUNDIERUNGEN	T	36 637	43 679	39 602	89 221	134 698	123 559
4641 65	KUNSTSTOFFPUTZE	T	147 300	143 581	141 463	253 018	254 980	246 880
4641 66	LEIMANSTRICH- U. WASSERFARBEN	T	4 060	4 593	5 142	16 757	16 140	16 722
4641 67	SILICATANSTRICHFARBEN	T	6 909	8 040	13 847	25 861	31 699	46 553
4641 68	SILICATPUTZE	T	870	806	2 234	2 202	1 467	3 893
	WASSERLACKE							
4641 81	DISPERSIONSLACKFARBEN	T	13 580	12 158	12 172	47 440	46 375	47 306
4641 85	ELEKTROPHORESELACKE U.A. WAS- SERLACKE FUEER INDUSTRIELLE VERARBEITUNG	T	30 830	33 495	36 097	176 226	196 381	217 514
4641 90	SONST. ANSTRICHSTOFFE	T	19 183	19 548	24 240	98 342	106 138	175 142
4641	INSGESAMT	T	1 154 562	1 179 670	1 190 664	4 563 658	4 849 995	5 058 287
4645 00	VERDUENNUNGEN	T	124 686	128 625	130 107	299 326	312 015	317 514

11 PRODUKTION NACH GÜTERARTEN UND GÜTERKLASSEN

MELDE- NR	ERZEUGNIS	EINHEIT	MENGE			WERT IN 1000 DM		
			1982	1983	1984	1982	1983	1984
4671 10	LEBENSMITTELFARBEN NATUERLICHE	T	878	790	807	10 059	9 857	11 830
4671 50	SYNTHETISCHE	T	943	1 281	957	24 691	22 831	31 965
4671	INSGESAMT	T	1 821	2 071	1 764	34 750	32 688	43 795
4672 10	CHEMISCHE ERZEUGNISSE FUER DIE GLAS-, EMAILLIERT- U. KERAMISCHE INDUSTRIE ZUBEREITETE PIGMENTE, TRUE- BUNGSMITTEL U. FARBEN, EMAILS	T	.A	.A	.A	.A	.A	.A
4672 40	FLUESSIGE GLANZMITTEL U. AE. ZUBEREITUNGEN	T	.A	.A	.A	.A	.A	.A
4672 70	ENGOBEN, GLASFRIITEN U. AE.	T	.A	.A	.A	.A	.A	.A
4672	INSGESAMT	T	68 146	60 575	58 024	276 326	278 761	283 094
4673 10	DRUCKFARBEN U. HILFSMITTEL 1)	T	139 474	151 708	164 719	872 558	945 036	1 047 833
4673 50	DRUCKEREIHILFSMITTEL	T	15 347	16 081	17 297	69 908	78 689	83 770
4673	INSGESAMT	T	.	.	.	942 466	1 023 725	1 131 603
4674 10	UNTERRICHTS- U. KUENSTLERFARBEN FARBEN FUER DEN UNTERRICHT	T	1 293	1 199	976	29 131	27 004	24 480
4674 90	KUENSTLERFARBEN	T	2 791	2 093	2 078	47 853	36 440	38 199
4674	INSGESAMT	T	4 084	3 292	3 054	76 984	63 444	62 679
4677 00	ZUBEREITETE SIKKATIVE	T	6 420	6 961	6 294	27 040	26 015	28 790
4679 10	KITTE U. SPACHELMASSEN GLASER- U. AE. KITTE	T	68 966	12 471	11 641	102 445	44 452	52 560
4679 50	SPACHELMASSEN	T	133 621	138 021	153 720	98 165	121 785	146 163
4679	INSGESAMT	T	202 587	150 492	165 361	200 610	166 237	198 723
4711 10	VITAMINE U. HORMONE PROVITAMINE U. VITAMINE	607 978	704 374	729 267
4711 50	HORMONE	319 624	357 699	416 332
4711	INSGESAMT	927 602	1 062 073	1 145 599
4713 00	ENZYME (OHNE LAB)	40 835	41 831	51 911
4715 10	ALKALOIDE, GLYKOSIDE U. DEREN DERIVATE GLYKOSIDEA	.A	.A
4715 50	ALKALOIDEA	.A	.A
4715	INSGESAMT	221 940	239 206	256 787
4717 10	ANTIBIOTIKA (PRIMAERPRODUKTION) PENICILLINE	T *	.A	.A	.A	.	.	.
4717 50	ANDERE ANTIBIOTIKA	T *	1 337	1 645	1 440	.	.	.
4717	INSGESAMT	T *	.	.	.	178 677	184 624	211 419
4719 00	ZUBEREITETE DROGEN U. EXTRAKTE	243 187	287 345	346 953
4740 10	BULKWARE FUER HUMAN-PHARMAZEUTI- SCHE SPEZIALITAETEN	282 621	353 097	396 225
4741 10	HUMAN-PHARMAZ. SERA U. IMPFSTOFFE SERA	72 117	95 233	86 265
4741 50	IMPFSTOFFE	74 075	71 215	78 204
4741	INSGESAMT	146 192	166 448	164 469
4744 00	HOMOEDPATHISCHE PRAEPARATE	69 004	75 797	82 567
4747 10	HUMAN-PHARMAZEUTISCHE SPEZIALI- TAETEN PENICILLINE U. KOMBINATIONEN AUS PENICILLINEN U. STREPTO- MYCINEN	309 364	320 044	356 351
4747 50	HORMONELLE CONTRACEPTIVA
4747 90	SONST. HUMAN-PHARMAZ. SPEZIALI- TAETEN	12 868 427	13 703 929	14 465 847
4747	INSGESAMT	13 177 791	14 023 973	14 822 197
4770 10	BULKWARE FUER VETERINAER-PHARMA- ZEUTISCHE SPEZIALITAETEN	14 080	15 463	25 455
4771 10	VETERINAER-PHARMAZEUTISCHE SERA U. IMPFSTOFFE SERA	2 286	2 754	3 057
4771 50	IMPFSTOFFE	62 351	55 425	53 806
4771	INSGESAMT	64 637	58 179	56 863
4779 00	SONST. VETERINAER-PHARMAZEUTISCHE ERZEUGNISSE	236 589	241 854	241 863
4791 10	DENTALMEDIZINISCHE ERZEUGNISSE DENTALZEMENT U. A. ZAHNFUELLSTOFFE	KG	36 268	65 476	48 943	37 218	39 797	38 063
4791 90	SONST. DENTALMED. ERZEUGNISSE	109 123	125 844	133 388
4791	INSGESAMT	146 341	165 641	171 451
4794 10	VERBANDZEUG, WATTE, PFLASTER, NAHTMATERIAL, ROENTGEN-KONTRAST- MITTEL VERBANDZEUG U. WATTE MIT MEDI- KAMENTOESEN STOFFEN GETRAENKT ODER UEBERZOGEN	50 514	50 854	51 235
4794 30	PFLASTER (NICHT AUS GUMMI)	179 879	183 650	211 989
4794 50	CHIRURGISCHE NAHTMATERIALA	.A	.A
4794 70	ROENTGEN-KONTRASTMITTEL U. AE.A	.A	.A
4794	INSGESAMT	554 240	625 886	708 796

1) FUER GRAFISCHE ZWECKE.

11 PRODUKTION NACH GUETERARTEN UND GUETERKLASSEN

MELDE- NR	ERZEUGNIS	EINHEIT	M E N G E			W E R T I N 1000 DM		
			1982	1983	1984	1982	1983	1984
4797 00	DESINFIZIATIONSMITTEL	221 188	228 998	245 286
4799 00	SONST. CHEMISCH-PHARMAZEUTISCHE ERZEUGNISSE	244 979	290 996	409 782
	GELATINE (OHNE GELATINEDERIVATE)							
4912 10	FOTOGELATINE	T	2 258	2 887	2 739	35 384	44 165	42 450
4912 40	SPEISEGELATINE	T	9 770	9 765	9 161	88 548	91 112	90 663
4912 50	PHARMAZEUTISCHE GELATINE	T	.A	.A	.A	.A	.A	.A
4912 80	TECHNISCHE GELATINE	T	.A	.A	.A	.A	.A	.A
4912	INSGESAMT	T	16 529	17 101	17 244	161 180	173 503	181 762
4913 00	KASEINKALTLEIME, BER. AUF TROCKENSUBSTANZ	T	10 071	8 741	10 890	24 577	21 541	21 942
	GLUTINLEIME							
4914 20	HAUT-, KNOCHEN-, LEDERLEIM	T	.A	.A	.A	.A	.A	.A
4914 90	SPEZIALLEIM AUF GLUTINBASIS	T	.A	.A	.A	.A	.A	.A
4914	INSGESAMT	T	8 296	6 680	9 981	25 931	23 249	28 670
4915 00	PFLANZLICHE KLEBSTOFFE 1)	T	71 618	70 623	60 311	251 356	238 854	162 880
	SYNTHETISCHE KLEBSTOFFE 1)							
4917 11	WASSERLOESLICH IN WAESSRIGER EMULSION ODER DISPERSION	T	163 608	165 300	161 216	441 944	461 405	470 996
4917 13	IN ORGANISCHEN LOESEMITTELN	T	47 123	50 070	52 332	209 183	234 462	241 740
4917 19	UNGELOESTE U.A.	T	19 045	22 880	21 518	102 849	120 255	124 878
4917	INSGESAMT	T	229 776	238 250	235 066	753 976	816 122	837 615
4918 00	SCHMELZKLEBSTOFFE	T	34 317	34 753	37 232	113 668	128 083	143 341
4919 00	SONST. KLEBSTOFFE 1)	T	67 747	73 428	80 508	33 956	35 828	41 152
	GERBSTOFFE							
	SYNTHETISCHE GERBSTOFFE							
4921 40	ORGANISCHE, BER. AUF REINGERB- STOFF	T	30 388	34 239	38 326	94 767	111 765	127 617
4921 70	ANORGANISCHE	T	.A	.A	.A	.A	.A	.A
4921 91	SONST. GERB- U. HILFSGERBSTOFFE	T	.A	.A	.A	.A	.A	.A
4921	INSGESAMT	T	83 005	87 009	95 872	191 985	207 991	232 922
	LEDER- U. PELZHILFSMITTEL 2)							
4922 40	LEDERIMPRAEGNIER- U. LEDER- ZURICHTEMITTEL	T	28 870	32 016	35 803	121 282	140 890	162 530
4922 91	SONST. LEDER- U. PELZHILFSMITTEL	T	24 185	25 495	26 555	63 759	70 405	72 046
4922	INSGESAMT	T	53 055	57 511	62 358	185 041	211 295	234 576
	TEXTILHILFSMITTEL 2)							
4923 20	SCHMELZ- U. BATSCHMITTEL	T	16 561	17 197	18 883	60 980	66 417	77 946
4923 41	SCHLICHTEMITTEL, GRIFFVARIATOREN	T	27 167	30 710	32 017	107 758	128 137	136 754
4923 45	HYDROPHOBIER-, IMPRAEGNIERMITTEL	T	11 222	12 070	12 989	50 656	57 527	64 429
4923 49	KNITTERFREI-, KRUMPFREI- U. AE. MITTEL U. HILFSMITTEL	T	46 240	50 090	49 529	145 983	165 056	168 132
4923 70	KONSERVIERUNGSMITTEL	T	2 493	2 568	2 828	24 117	28 108	27 190
4923 90	SONST. TEXTILHILFSMITTEL	T	70 831	76 627	80 014	390 399	434 636	451 483
4923	INSGESAMT	T	174 514	189 662	196 260	779 893	879 881	925 934
4924 00	PAPIERHILFSMITTEL 2)	T	41 271	38 175	45 546	109 514	104 988	138 469
	ORGANISCHE GRENZFLAECHEAKTIVE STOFFE UND ZUBEREITUNGEN, BER. AUF AKTIVSUBSTANZ							
	ORGANISCHE GRENZFLAECHEAKTIVE STOFFE FUER							
4927 11	LEDER U. PELZE	T *	.	.A	.A	.	.	.
	DARUNTER ZUM ABSATZ BESTIMMT	T	9 233	9 134	10 493	35 406	41 821	49 251
4927 14	TEXTILIEN	T *	12 853	13 689	14 443	.	.	.
	DARUNTER ZUM ABSATZ BESTIMMT	T	11 336	12 366	12 810	64 641	70 403	76 972
4927 17	PAPIER	T *	.A	.A	.A	.	.	.
	DARUNTER ZUM ABSATZ BESTIMMT	T	.A	.A	.A	.A	.A	.A
4927 19	WASCHMITTEL U.A.	T *	391 614	396 492	398 271	.	.	.
	DARUNTER ZUM ABSATZ BESTIMMT	T	318 631	324 371	323 171	898 919	961 724	1 053 166
	ORGANISCHE GRENZFLAECHEAKTIVE ZUBEREITUNGEN FUER							
4927 51	LEDER U. PELZE	T	35 268	35 075	37 751	117 995	119 521	135 945
4927 54	TEXTILIEN	T	34 106	35 745	37 659	182 278	192 931	214 407
4927 57	PAPIER	T	.A	.A	.A	.A	.A	.A
4927 59	WASCHMITTEL U.A.	T	47 443	35 702	34 460	130 751	152 400	159 596
4927	INSGESAMT	T	456 423	452 709	456 649	1 431 853	1 540 194	1 690 734
4931 00	ZUBEREITETE ADDITIVES FUER MINE- RALOELE (OHNE TETRAAETHYLBLEI)	T	82 641	91 937	113 682	295 804	331 366	394 534
4932 00	SCHMIERFETTE MIT EINEM MINERAL- OELGEHALT UNTER 70 VH	T	6 246	6 900	6 842	49 590	54 783	52 656
	INDUSTRIEREINIGER: SCHLEIF- U. POLIERPASTEN							
4933 11	WASSERENTHAERTUNGSMITTEL	T	71 679	49 615	69 017	124 809	124 767	164 317
4933 12	REINIGUNGS- U. ENTFETTUNGSMIT- TEL FUER TECHNISCHE ZWECKE	T	69 045	75 545	76 008	162 812	179 783	176 632
4933 13	REINIGUNGS- U. DESINFIZIATIONSMIT- TEL FUER DIE ERNAEHRUNGS- WIRTSCHAFT	T	76 373	80 959	84 200	188 314	202 975	207 386
4933 15	PHOSPHATIERUNGS- U. PASSIVIE- RUNGSMITTEL	T	19 732	20 137	21 692	46 666	48 100	52 395
4933 17	ROSTLOESEMITTEL	T	2 705	2 316	1 388	15 560	14 723	7 037

1) OHNE KAUSCHUKKLEBSTOFFE. - 2) OHNE GRENZFLAECHEAKTIVE STOFFE U. ZUBEREITUNGEN.

11 PRODUKTION NACH GUETERARTEN UND GUETERKLASSEN

MELOE- NR	ERZEUGNIS	EINHEIT	M E N G E			W E R T I N 1000 DM		
			1982	1983	1984	1982	1983	1984
4933 19	SONST. INDUSTRIEREINIGER	T	29 170	32 514	31 949	93 121	108 071	93 649
4933 50	SCHLEIFPASTEN, -EMULSIONEN, POLIERPASTEN	T	14 805	13 088	13 175	26 247	25 433	25 945
4933	INSGESAMT	T	283 509	274 174	297 429	657 529	703 852	727 361
	FLOTATIONS- U. GIESSEREIHILFS- MITTEL							
4934 20	FLOTATIONSMITTEL	T	.A	.A	.A	.A	.A	.A
4934 51	KERNBINDEMIMITTEL	T	127 335	125 261	132 132	179 012	172 680	194 706
4934 55	SI-PAKETE	T	.A	.A	.A	.A	.A	.A
4934 59	SONST. GIESSEREIHILFSMITTEL	T	198 224	242 284	296 399	228 835	254 975	306 901
4934	INSGESAMT	T	404 884	434 689	491 399	488 992	513 930	580 884
4935 00	ROSTSCHUTZMITTEL	T	5 525	6 508	9 773	25 293	37 845	41 744
4936 00	ZUSAMMENGESetzte KATALYSATOREN	T	19 559	23 065	22 967	219 380	267 011	372 177
4937 00	FEIN- U. LABORCHEMIKALIEN	T	28 556	21 136	20 732	400 361	367 749	425 856
4938 00	KAUTSCHUKHILFSMITTEL (OHNE KON- SERVIERUNGSMITTEL)	T	31 924	37 380	38 701	185 030	215 805	225 594
4939 00	SONSTIGE HILFSMITTEL	T	334 565	307 727	309 154	1 061 095	1 132 923	1 298 039
	BITUMEN-DACH- UND DICHTUNGS- MATERIALIEN							
	BITUMEN-DACH- UND DICHTUNGS- BAHNEN AUS							
4941 11	ROHDACHPAPPE	1000 M2	53 046	53 807	40 533	110 497	99 967	75 549
4941 15	GLASVLIES	1000 M2	62 430	57 876	57 277	117 515	110 607	113 447
4941 19	ANDEREM MATERIAL	1000 M2						
4941 70	DACH-U. DICHTUNGSPLETTEN, AUCH FUER BAUWERKSISOLIERUNGEN	1000 M2	84 185	88 555	95 541	440 304	491 361	553 220
4941	INSGESAMT	1000 M2	199 661	200 238	193 351	668 316	701 935	742 216
	BAUTENSCHUTZMITTEL U. VERWANDTE ERZEUGNISSE							
4942 12	BETONZUSATZMITTEL U. AE.	T	75 820	77 695	79 137	128 378	125 047	114 123
4942 14	ENTSCHALUNGSMITTEL	T	5 993	6 381	6 528	12 591	13 546	15 715
4942 17	BITUMINOESE ANSTRICHMITTEL	T	72 977	70 349	64 807	115 744	117 998	114 542
4942 21	FUGENDICHTUNGSMASSEN AUF KUNST- STOFFBASIS	T	24 383	41 424	42 947	238 843	346 092	396 680
	SPACHTEL- U. VERGUSSMASSEN, AB- DICHTUNGSKITTE U. DICHTUNGS- BAENDER							
4942 23	BITUMINOES	T	13 292	11 203	8 517	29 039	26 574	21 603
4942 25	AUF KUNSTSTOFFBASIS	T	15 038	14 167	15 401	66 609	71 717	74 912
4942 27	MINERALISCH	T	46 469	52 792	57 711	47 640	54 685	61 569
4942 31	SCHUTZBESCHICHTUNGEN FUER MINE- RALISCHEN UNTERGRUND, OEL- U. CHEMIKALIENRESISTENT	T	8 859	10 652	12 942	79 423	87 298	104 387
4942 35	IMPRAEGNIERMITTEL	T	1 221	1 478	1 767	5 860	6 617	8 908
4942 39	SONST. BAUTENSCHUTZMITTEL	T	45 242	49 791	59 697	90 500	105 542	122 257
4942 40	HOLZSCHUTZMITTEL	T	46 300	48 849	44 317	157 331	176 240	164 924
4942 70	FEUERSCHUTZMITTEL F. BAUSTOFFE	T	3 327	3 159	3 409	14 911	19 543	21 390
4942	INSGESAMT	T	921	387 940	397 180	986 869	1 150 899	1 221 011
4943 00	DESTILLIERTE U. PRAEPARIERTE TEERE	T	4 421	.A	.A	3 125	.A	.A
4945 00	ISOLIERMASSEN FUER DIE ELEKTRO- INDUSTRIE	T	7 298	6 835	7 460	77 722	76 383	83 045
4947 00	FEUERLOESCHMITTEL (NUR GEMISCHE U. LADUNGEN FUER FEUERLOESCHGE- RAETE, -GRANATEN U. -BOMBEN)	T	26 035	19 914	20 526	38 754	40 219	43 033
	FOTOCHEMISCHE ERZEUGNISSE, NICHT BELICHTET							
4952 10	ROENTGENROLLEN- U. -FORMATFILME	1000 M2	.A	.A	.A	.A	.A	.A
4952 20	FORMATFILME, PLATTEN AUS GLAS	1000 M2	.A	.A	.A	.A	.A	.A
4952 30	KINEMATOGRAFISCHE FILME	1000 M2	.A	.A	.A	.A	.A	.A
4952 40	ROLLFILME FUER TECHN. ZWECKE ANDERE ROLLFILME	1000 M2	.A	.A	.A	.A	.A	.A
4952 52	OHNE RANDLOCHUNG	1000 M2	.A	.A	.A	.A	.A	.A
4952 56	MIT RANDLOCHUNG (KLEINBILD- FILME)	1000 M2	.A	.A	.A	.A	.A	.A
	FOTOGRAFISCHE PAPIERE KARTEN U. GEWEBE (OHNE OEL- U. LICHTPAUS- PAPIERE)							
4952 62	BILDPAPIERE 1)	1000 M2						
4952 65	ELEKTROSTATISCHE PAPIERE	1000 M2	148 333	165 977	133 433	56 830	70 891	56 688
4952 69	TECHNISCHE FOTOPAPIERE 2)	1000 M2	128 586	130 015	153 679	551 018	472 746	624 082
4952 70	ENTWICKLER	T	15 079	14 737	14 984	70 362	60 636	63 365
4952 80	FIXIERSALZ	T	9 967	10 413	12 318	41 774	35 489	44 810
4952 90	SONST. FOTOCHEM. HILFSMITTEL	89 487	71 804	94 700
4952	INSGESAMT	1 665 810	1 488 965	1 736 187
4953 00	VORBESCHICHTETE (SENSIBILISIERTE) DRUCKFORMEN, NICHT BELICHTET	247 794	527 739	585 211
4955 00	UNBESPIELTE MAGNETTONBAENDER U. -TONFILME U. A. MAGNETOGRAMM- TRAEGERA	.A	.A
	SEIFEN							
4961 11	FEINSEIFEN	T						
4961 15	MEDIZINALSEIFEN	T	72 329	69 302	68 857	322 707	318 740	334 516
4961 20	HAUSHALTSKERNSEIFEN	T	3 965	3 564	2 932	9 962	9 295	8 934

1) IN MELOE-NR. 4952 69 ENTHALTEN. 2) EINSCHL. BILDPAPIERE.

11 PRODUKTION NACH QUETERARTEN UND QUETERKLASSEN

MELDE- NR	ERZEUGNIS	EINHEIT	M E N G E			W E R T I N 1000 DM		
			1982	1983	1984	1982	1983	1984
4961 31	RASIERSEIFEN	T	407	386	412	5 340	5 432	5 185
4961 51	SCHMIERSEIFEN	T	18 121	17 904	18 886	44 848	48 271	54 155
4961 55	FLUESSIGE SEIFEN	T	9 094	10 215	10 622	36 616	33 056	35 935
4961 70	SEIFENFLOCKEN, -SPAENE, -NADELN	T	5 025	5 576	4 813	8 326	9 133	8 750
4961 80	INDUSTRIESEIFEN	T	2 327	1 923	1 747	3 471	2 889	2 921
4961 90	SONST. SEIFEN	T	938	1 107	933	2 480	2 843	2 814
4961	INSGESAMT	T	112 206	109 978	109 202	433 750	429 659	453 210
WASCH-, SPUEL- U. REINIGUNGSMITTEL								
VOLLWASCHMITTEL								
UEBERWIEGEND								
4965 13	FUER DEN HAUSGEBRAUCH	T		618 341	637 701		1 578 001	1 677 037
4965 17	FUER GEWERBLICHE ZWECKE	T		30 156	26 700		55 730	51 385
HAUPTWASCHMITTEL BIS 60 C								
UEBERWIEGEND								
4965 21	FUER DEN HAUSGEBRAUCH	T	671 558	28 464	19 492	1 643 662	79 690	55 837
4965 25	FUER GEWERBLICHE ZWECKE	T	39 499	9 670	7 049	70 763	19 613	13 966
SPEZIAL- U. FEINWASCHMITTEL								
4965 31	PULVERFOERMIG	T	56 793	63 750	62 214	193 647	236 278	238 500
4965 35	FLUESSIG	T	3 842	5 975	5 285	22 556	30 613	30 536
WASCHHILFSMITTEL (OHNE LEDER-, PELZ- U. TEXTILHILFSMITTEL)								
4965 41	WAESCHEWICHSPUELMITTEL	T	410 689	384 289	349 060	458 057	450 894	387 198
4965 49	SONST. WASCHHILFSMITTEL	T	11 367	10 121	10 182	30 579	32 378	30 454
GESCHIRRSPUELMITTEL								
4965 52	HANDGESCHIRRSPUELMITTEL	T	132 220	141 994	153 523	256 017	274 380	265 790
MASCHINENGESCHIRRSPUELMITTEL								
4965 54	PULVERFOERMIG	T	57 765	53 048	57 841	136 927	116 593	129 868
4965 57	FLUESSIG	T	25 303	24 370	23 687	73 687	67 567	68 027
ANDERE HAUSHALTSREINIGUNGSMITTEL AUF DER BASIS GRENZFLAECHE- AKTIVER STOFFE								
4965 61	FLUESSIG	T	128 669	110 922	114 867	252 049	244 213	258 610
4965 69	ANDERE	T	3 788	3 218	2 500	16 207	14 993	11 860
4965 70	SCHUEERMITTEL	T	34 006	33 567	29 551	62 058	64 901	59 864
4965 90	HANDREINIGUNGSMITTEL	T	22 211	22 658	22 567	44 325	47 433	52 221
4965	INSGESAMT	T	1 597 710	1 540 543	1 522 219	3 260 534	3 313 277	3 331 154
ALKOHOLISCHE DUFT- U. HYGIENE- WAESSER (OHNE AETHERISCHE DELE U. RIECHSTOFFE)								
4971 10	DUFTWAESSER	T	4 342	3 789	4 035	269 988	253 968	285 938
4971 51	GESICHTSWAESSER	T	1 474	1 492	1 463	57 529	56 273	50 196
4971 55	RASIERWAESSER	T	2 660	2 822	3 149	170 208	154 746	165 379
4971	INSGESAMT	T	8 476	8 103	8 647	497 725	464 987	501 513
4972 00	PARFUEMS (EINSCHL. RIECHKISSEN, -BLAETTER, -SALZE U. DUFTKARTEN)	T	224	233	270	56 458	79 673	94 955
HAUPTPFLEGEMITTEL								
SONNENSCHUTZMITTEL								
4973 10	SONST. HAUPTPFLEGEMITTEL	T	4 962	5 596	5 731	153 430	147 500	143 972
4973 91	CREMEFOERMIG	T	27 729	27 331	28 967	800 727	839 353	872 892
4973 99	ANDERE	T	10 257	13 577	15 375	225 106	298 187	328 661
4973	INSGESAMT	T	42 946	46 505	50 074	1 179 263	1 285 040	1 345 526
4974 00	PUDER (OHNE MEDIZINISCHE)	T	1 406	1 344	1 294	46 528	46 093	50 381
MUNDPFLEGEMITTEL								
4975 10	ZAHNPASTEN, -SEIFEN, -PULVER	T	28 010	32 109	36 990	405 862	475 548	562 904
4975 40	ZAHN- U. MUNDWAESSER	T						
4975 70	MITTEL ZUR REINIGUNG U. BEFESTI- GUNG VON KUENSTL. GEBISSEN	T	5 713	6 148	6 626	120 665	131 021	143 841
4975	INSGESAMT	T	33 723	38 256	43 616	526 527	606 569	706 745
HAARPFLEGEMITTEL								
4976 10	KOPF- U. HAARWAESSER	T	3 483	4 049	3 467	71 382	80 551	72 362
HAARWASCHMITTEL								
4976 21	FLUESSIGE	T	59 658	59 201	56 677	409 357	399 681	390 370
4976 29	ANDERE	T	191	374	501	6 019	8 539	12 515
4976 41	HAARSPRAYS	T	25 648	24 821	26 978	303 013	309 177	336 374
4976 45	HAARFESTIGER (AUCH TOENEND)	T	8 258	8 369	9 278	215 201	224 221	226 610
4976 70	HAARFARBEN, -BLEICHMITTEL, -TOENUNGEN	T	5 922	6 377	6 629	186 862	201 956	219 828
4976 91	DAUERWELLMITTEL	T	3 935	3 332	3 653	81 173	80 074	88 233
4976 99	FIXIER- U. SONST. HAARPFLEGE- MITTEL	T	13 544	16 145	18 543	227 615	276 852	288 204
4976	INSGESAMT	T	120 640	122 669	125 727	1 500 622	1 581 051	1 634 495
SCHOENHEITSPFLEGEMITTEL								
4977 10	LIPPENPFLEGEMITTEL	T	373	463	502	89 015	108 984	121 848
4977 91	NAGELPFLEGEMITTEL	T	1 564	1 446	1 289	97 306	105 338	109 912
4977 95	AUGENPFLEGEMITTEL	T	631	707	764	88 613	96 914	109 528
4977	INSGESAMT	T	2 568	2 616	2 555	274 934	311 236	341 289
BADEZUSATZMITTEL								
4978 11	SCHAUM- U. CREMEBAEDER	T	55 760	61 762	62 178	267 327	301 633	307 070
4978 15	DUSCHBAEDER	T	11 484	16 110	20 888	103 562	134 300	164 087
4978 90	SONST. BADEZUSATZMITTEL	T	6 874	6 597	6 623	75 141	76 808	83 599
4978	INSGESAMT	T	74 118	84 469	89 689	446 030	512 741	554 755
ANDERE KOERPERPFLEGEMITTEL								
4979 10	DESODORANTIEN FUER DIE KOERPER- PFLEGE	312 766	356 344	389 646
4979 50	RASIERCREMES, AUCH IN AEROSOL- FORM	T	1 592	1 795	2 074	27 401	28 973	35 781
4979 90	SONST. KOERPERPFLEGEMITTEL	84 479	103 224	108 971
4979	INSGESAMT	424 646	488 541	534 398

11 PRODUKTION NACH QUETERARTEN UND QUETERKLASSEN

MELDE- NR	ERZEUGNIS	EINHEIT	M E N G E			W E R T I N 1000 DM		
			1982	1983	1984	1982	1983	1984
SELBSTKLEBEBAENDER (OHNE GUMMIERTES U. AE. PAPIER)								
4981 10	MIT KUNSTSTOFFOLIEN ALS TRAEGERMATERIAL	268 106	297 188	324 326
4981 90	MIT SONST. TRAEGERMATERIAL	194 325	208 663	271 031
4981	INSGESAMT	462 431	505 851	595 357
BLEISTIFTE U. CHEMISCHER BUEROBEDARF								
4985 12	BLEISTIFTE	1000 GROS	1 739	1 925	1 911	47 934	53 544	55 029
4985 13	FARB-, KOPIER- U. SONST. HOLZSTIFTE	1000 GROS	1 015	1 128	1 114	28 285	34 697	35 906
4985 15	MINEN FUER BLEI-, FARB- U. KOPIERSTIFTE	1000 GROS	1 017	1 237	1 515	5 846	7 192	8 227
4985 16	UEBER 0,9 MM DURCHMESSER	1000 GROS	658	908	1 155	9 705	8 185	9 829
4985 17	SCHREIB-, ZEICHENKREIDE U. -KOHLE U.AE.	1000 GROS	320	306	304	8 199	8 129	8 046
4985 18	RADJERER	T	1 321	1 132	1 329	33 762	31 919	40 760
4985 19	AUS KAUTSCHUK	T	1 671	2 254	2 543	23 188	29 192	35 547
4985 22	AUS KUNSTSTOFF	T						
4985 22	FARBBAENDER AUS GEWEBE	1000 ST	21 488	20 729	23 598	67 122	67 706	80 570
4985 24	SCHREIBBAENDER BIS 19 MM DRUCKBAENDER AB 19 BIS 220 MM	1000 ST	2 349	2 583	2 051	26 365	21 170	18 164
4985 26	FARBUECHER UEBER 220 MM	1000 M2	5 842	5 288	4 975			
4985 29	SONST. ART	1000 ST	1 007	938	895	36 721	32 288	30 197
4985 30	FARBEN FUER VERVIELFAELTIGUNGS- APPARATE (ABZIEHFARBEN)	1000 ST	14 333	20 230	19 191	36 378	47 652	45 366
4985 40	TINTEN, FARBEN FUER STEMPEL- KISSEN U. FARBBAENDER	T	501	468	556	5 399	4 547	4 618
4985 50	TUSCHEN	T	970	978	1 146	31 749	33 882	39 536
4985 61	KOEHLEPAPIER FUER MEHRMALIGE BENUTZUNG	T	.A	.A	.A	.A	.A	.A
4985 63	EINMALKOEHLEPAPIER	T	1 231	1 169	1 125	31 510	27 167	25 963
4985 65	HANDDURCHSCHREIBPAPIER	T	17 592	14 756	12 718	54 745	44 663	40 705
4985 67	SPIRIT-CARBON	T	491	543	583	11 213	11 145	11 430
4985 70	DAUERSCABLONEN (OHNE SOLSCHE AUS METALL)	T	920	831	787	22 046	19 365	16 910
4985 91	PRAEPARIERTE DURCHSCHREIBPAPIERE	1000 ST	.A	.A	.A	.A	.A	.A
4985 98	SONST. CHEMISCHER BUEROBEDARF (OHNE DRUCKFARBEN, KLEBSTOFFE, SELBSTKLEBEBAENDER, OEL- U. LICHTPAUSPAPIERE)	T	104 938	125 793	150 363	409 510	496 928	627 144
4985	INSGESAMT	91 722	80 837	95 207
						993 737	1 070 988	1 239 596
PUTZ- U. PFLEGMITTEL								
4991 21	SCHUHPFLEGMITTEL	T						
4991 29	SCHUHCREME	T	2 319	2 136	2 170	57 692	57 335	57 747
4991 31	ANDERE SCHUHPFLEGMITTEL	T	4 232	3 861	3 608	101 197	86 727	89 870
4991 40	SONST. LEDERPUTZ- U. LEDER- PFLEGMITTEL	T	3 557	3 158	3 335	13 115	9 619	10 714
4991 51	FUSSBODENREINIGUNGSMITTEL	T	39 862	37 445	38 573	89 448	81 777	87 078
4991 55	FUSSBODENPFLEGMITTEL	T						
4991 59	BOHNERWACHS	T	3 030	2 636	2 625	15 211	12 862	12 910
4991 60	SELBSTGLAENZENDE FUSSBODEN- PFLEGMITTEL	T	21 354	19 996	20 009	83 430	83 068	89 082
4991 71	ANDERE FUSSBODENPFLEGMITTEL	T	5 135	5 151	5 138	11 223	11 071	10 953
4991 73	MOEBELPFLEGMITTEL	T	908	984	1 094	10 402	11 489	11 687
4991 75	AUTOPFLEGMITTEL	T						
4991 77	AUTOWASCHMITTEL	T	4 025	4 128	4 023	9 514	9 980	9 565
4991 79	AUTOLACKPFLEGMITTEL	T	7 688	6 099	6 585	42 014	38 570	45 020
4991 81	AUTOCHROMPFLEGMITTEL	T	315	311	355	2 473	2 664	2 893
4991 84	DEFROSTER U. ANTIBESCHLAGMITTEL	T	13 024	10 837	9 445	43 867	28 323	23 270
4991 87	SONST. AUTOPFLEGMITTEL	T	12 988	8 789	8 614	40 826	46 173	46 405
4991 90	FENSTERPUTZMITTEL	T	23 166	22 889	23 156	72 306	74 036	72 545
4991	HERODPUTZMITTEL	T	3 448	1 650	1 739	31 414	15 756	16 837
4991 11	ROHR- U. WC-REINIGER	T	59 221	61 199	63 623	168 160	173 828	180 946
4991 80	SONST. PUTZ- U. PFLEGMITTEL	T	29 205	31 000	31 500	134 177	149 096	154 831
4991	INSGESAMT	T	233 477	224 269	227 592	926 469	892 374	922 358
KONSERVIERUNGSMITTEL								
4993 11	FUER LEBENSMITTEL	T	11 871	12 070	3 652	41 378	42 201	38 284
4993 80	FUER SONST. ZWECKE	T	14 312	15 713	15 481	52 796	65 925	83 861
4993	INSGESAMT	T	26 183	27 783	19 133	94 174	108 130	122 145
4994 00	KUENSTLICHER SUESSSTOFF	T	.A	.A	.A	.A	.A	.A
PULVER, SPRENGSTOFFE, PYROTECHNISCHE ERZEUGNISSE								
4996 10	PULVER U. SPRENGSTOFFE	T	61 030	63 198	65 618	160 059	151 882	165 163
4996 40	PYROTECHNISCHE ERZEUGNISSE	T	10 803	12 075	12 335	111 327	124 462	131 179
4996 71	ZUENDHUETCHEN, SPRENGKAPSELN, U.A. ZUENDER	1000 ST	.A	.A	.A	.A	.A	.A
4996 75	ZUENDSCHNUERE	1000 M	.A	.A	.A	.A	.A	.A
4996	INSGESAMT	343 243	348 111	370 387
GLUEHSTRUEMPFE, ZUENDHOELZER U.A. ZUENDWAREN								
4997 10	GLUEHSTRUEMPFE	1000 ST	.A	.A	.A	.A	.A	.A
4997 30	ZUENDHOELZER 1)	KISTEN	51 388	46 690	28 162	35 613	25 916	20 753
4997 50	GASZUENDPILLEN, ZUENDSTEINE U.A.	T						
4997 70	WAREN AUS LEICHT ENTZUENDLICHEN STOFFEN	T	.A	.A	.A	.A	.A	.A
4997	INSGESAMT	65 023	57 008	46 682
4998 00	VEREDLUNGSARB.FUER EIG. RECHNUNG	580 991	633 704	756 418

1) KISTE MIT ETWA 500 000 HOELZERN.

11 PRODUKTION NACH GÜTERARTEN UND GÜTERKLASSEN

MELDE- NR	ERZEUGNIS	EINHEIT	M E N G E			W E R T I N 1000 DM		
			1982	1983	1984	1982	1983	1984
SONST. CHEMISCHE ERZEUGNISSE								
4999 11	KERZEN ALLER ART	T	41 051	45 755	44 806	222 448	258 214	225 606
4999 19	SONST. WACHSWAREN	T	807	792	844	7 320	7 362	8 461
4999 50	RAUMSPRAYS	9 388	9 016	8 384
4999 90	SONST. CHEMISCHE ERZEUGNISSE	1 106 458	1 230 848	1 296 148
4999	INSGESAMT	1 345 614	1 505 440	1 538 589
4096 00	LOHNVEREDLUNGSARBEITEN AN CHEMISCHEN ERZEUGNISSEN	225 915	251 045	260 980
BUEROMASCHINEN, DATENVERARBEITUNGSGERAETE U. -EINRICHTUNGEN								
SCHREIBMASCHINEN OHNE RECHENWERK								
SCHREIBMASCHINEN								
5011 21	ELEKTRONISCH	T	7 095	8 415	9 508			
		ST	471 875	565 576	710 691	612 673	677 710	699 881
5011 24	ELEKTROMECHANISCH BIS 12 KG	T						
5011 25	UEBER 12 KG	ST						
5011 27	MECHANISCH	T						
5011 70	TEXTAUTOMATEN	ST						
5011 90	SONST. SCHREIB- U. SCHRIFTSCHUTZMASCHINEN, Z.B. SCHREIBMASCHINEN MIT UEBERTRAGUNGSEINRICHTUNG AUF AUFZEICHNUNGSTRAEGER, NOTENSCHREIBMASCHINEN	T	4 264	1 607	218			
5011 09	ZUBEHOER, EINZEL- U. ERSATZTEILE	ST	237 699	80 901	11 994	204 031	91 896	33 691
5011	INSGESAMT	T	2 137	2 632	2 896	92 206	108 760	131 526
		908 910	878 366	865 098
RECHENMASCHINEN								
5013 30	RECHENMASCHINEN, Z.B. DATENERFASSUNGSGERAETE AUF ADDIERMASCHINENBASIS, EIN-, ZWEI-, DREI- U. VIERSPEZIESRECHENMASCHINEN	T						
		ST						
ELEKTRONISCHE TISCH- U. TASCHE-RECHNER								
5013 91	DRUCKEND	T	.A	.A	.A			
5013 95	NICHT DRUCKEND	ST	.A	.A	.A	.A	.A	.A
5013 09	ZUBEHOER, EINZEL- U. ERSATZTEILE	T	.A	.A	.A	.A	.A	.A
5013	INSGESAMT	ST	.A	.A	.A	.A	.A	.A
ABRECHNUNGSMASCHINEN U. REGISTRIERKASSEN								
5015 70	MEHRZWECK-ABRECHNUNGSMASCHINEN	T	.A	.A	.A			
5015 80	ANDERE ABRECHNUNGSMASCHINEN Z.B. FAKTURIER-, BUCHUNGSMASCHINEN	ST	.A	.A	.A	.A	.A	.A
5015 90	REGISTRIERKASSEN MIT RECHENWERK	T	143	68	.A			
5015 09	ZUBEHOER, EINZEL- U. ERSATZTEILE	ST	10 579	5 004	.A	19 992	7 774	.A
5015	INSGESAMT	T	.A	.A	.A	.A	.A	.A
		ST	2 544	4 263	3 645	44 754	136 224	115 985
		80 148	168 179	172 157
VERVIELFAELTIGUNGS- U. ADRESSIERMASCHINEN								
5017 14	VERVIELFAELTIGUNGSMASCHINEN BUERO-OFFSETVERVIELFAELTIGUNGSMASCHINEN BIS DIN A4-FORMATE	T	312	268	171			
5017 17	UMDRUCKVERVIELFAELTIGUNGSMASCHINEN	ST	3 010	2 587	31 021	19 028	15 888	12 941
5017 18	SCHABLONEN- U. ANDERE VERVIELFAELTIGUNGSMASCHINEN	T	82	86	70			
5017 42	LICHTPAUSMASCHINEN U. -GERAETE LICHTPAUSMASCHINEN, -GERAETE U. -KOMBINATIONEN	ST	4 093	3 277	2 693	4 587	5 756	7 548
5017 47	LICHTPAUSAUTOMATEN	T	.A	.A	.A	.A	.A	.A
5017 70	ADRESSIER- U. ADRESSENPRAE-GE-MASCHINEN (AUCH KREDITKARTEN- U. AUSWEISPRAE-GE-MASCHINEN)	ST	.A	.A	.A	.A	.A	.A
5017 09	ZUBEHOER, EINZEL- U. ERSATZTEILE	T	377	325	321			
5017	INSGESAMT	ST	2 044	2 702	2 414	10 011	11 735	11 586
		T	.A	.A	.A	.A	.A	.A
		ST	.A	.A	.A	.A	.A	.A
		.	385	319	477			
		T	32 739	27 846	34 262	44 154	35 939	40 715
		ST	1 284	1 289	1 120	45 416	53 563	51 463
		174 243	189 678	191 713

11 PRODUKTION NACH GUETERARTEN UND GUETERKLASSEN

MELDE- NR	ERZEUGNIS	EINHEIT	M E N G E			W E R T I N 1000 DM		
			1982	1983	1984	1982	1983	1984
5019 50	ANDERE BUEROMASCHINEN POSTBEARBEITUNGSMASCHINEN (BRIEFOEFFNUNGS-, BRIEFFALZ-, BRIEFSORTIER-, KUVERTIER-, FRANKIERMASCHINEN U.AE.)	T ST	520 45 631	394 46 961	403 51 752	60 948	65 210	71 112
5019 90	SONST. BUEROMASCHINEN (AKTENVER- NICHTER, REGISTRIERKASSEN OHNE RECHENWERK U.AE.)	T ST	3 325 92 031	3 117 91 432	3 626 104 426	91 664	76 682	88 557
5019 09 5019	ZUBEHOER, EINZEL- U. ERSATZTEILE INSGESAMT	T .	664 .	647 .	967 .	29 215 181 827	27 689 169 581	26 790 186 459
5051 10	GERAETE U. EINRICHTUNGEN FUER DIE AUTOMATISCHE DATENVERARBEITUNG DER DIGITALEN TECHNIK KOMPAKTEINHEITEN (ZUMINDEST BESTEHEND AUS EINER ZENTRAL- EINHEIT, EINEM EINGABE- U. EINEM AUSGABEGERAET, IN EINEM GEHAEUSE ZUSAMMENGEFASST)	T ST	2 723 69 744	4 160 145 179	9 220 526 184	643 103	825 071	1 051 780
5051 61	NICHT IN EINEM GEHAEUSE ZUSAM- MENGEFASSTE ZENTRAL- U. PERI- PHERE EINHEITEN ZENTRALEINHEITEN U. PROZESSOREN	T ST	8 103 90 215	8 634 115 434	10 241 132 000	2 378 840	2 485 053	2 965 033
5051 63	SPEICHEREINHEITEN (TROMMEL-, MAGNETBANDSPEICHER U.AE.)	T ST	14 091 186 590	14 900 260 777	16 074 242 597	1 748 643	2 308 257	3 078 639
5051 65	EIN- U./ODER AUSGABEGERAETE TASTATUREIN- U./ODER AUS- GABEGERAETE, MIT ODER OHNE BILDSCHIRM	T ST	1 490 259 871	3 971 853 829	4 456 920 239	284 649	597 891	770 619
5051 66	DRUCKER	T ST	1 615 65 416	2 413 137 866	2 899 153 339	302 340	426 077	509 332
5051 67	SONST. EIN- U./ODER AUS- GABEGERAETE (LOCHKARTEN-, BELEGLER U.AE.)	T ST	111 4 720	138 11 186	195 17 215	39 728	43 922	56 035
5051 69	ANDERE EINHEITEN (LOCHER, SORTIERGERAETE U.AE.)	T ST	960 45 317	1 435 90 626	1 948 181 869	185 011	321 670	388 497
5051	INSGESAMT	T ST	29 093 721 873	35 652 1 614 897	45 032 2 173 443	5 582 314	7 007 941	8 819 935
5059 00	SONSTIGER TECHNIKEN Z.B. ANALOG-, HYBRIDRECHNER	T ST	.A .A	.A .A	.A .A	.A	.A	.A
5050 07	ZUBEHOER, EINZEL- U. ERSATZTEILE ZU GERAETEN U. EINRICHTUNGEN FUER DIE AUTOMATISCHE DATENVER- ARBEITUNG LEITERPLATTEN FUER DATENVER- ARBEITUNGSGERAETE (BESTUECKT) DARUNTER ZUM ABSATZ BESTIMMT	T * ST * T ST	.A .A 988 3 088 044	.A .A 1 087 3 659 337	.A .A 1 110 3 298 125	.A	.A	.A
5050 08	SONST. ZUBEHOER-, EINZEL- U. ERSATZTEILE	T	24 336	23 505	31 946	2 407 480	2 545 133	3 499 758
5050	INSGESAMT	. *	.	.	.	2 946 433	3 228 581	4 366 656
5095 10	REPARATUREN AN BUEROMASCHINEN	135 766	144 657	143 604
5095 50	AN DATENVERARBEITUNGSGERAETEN U. -EINRICHTUNGEN	99 577	106 139	126 509
5095	INSGESAMT	235 343	250 796	270 114
5096 10	LOHNVEREDLUNGSARBEITEN AN BUEROMASCHINENA	.A	3 071
5096 50	AN DATENVERARBEITUNGSGERAETEN U. -EINRICHTUNGENA	7 536	26 335
5096	INSGESAMT	7 322	10 686	29 406
5097 10	MONTAGEN VON BUEROMASCHINENA	.A	.A
5097 50	VON DATENVERARBEITUNGSGERAETEN U. -EINRICHTUNGENA	.A	.A
5097	INSGESAMT	53 585	26 706	36 417
5111 10	FEINKERAMISCHE ERZEUGNISSE GESCHIRR, HAUSHALTSGERAETE, TOILETTEGEGENSTAENDE AUS POR- ZELLAN (AUCH AUS HALBPORZELLAN) UNDEKORIERT (WEISSWARE) 1)	T	88 943	85 961	85 626	435 066	426 973	427 896
5111 50	DEKORIERT (GEMALT) 2)	589 739	563 456	587 217
5111	INSGESAMT	1 024 805	990 429	1 015 113

1) EINSCHL. DER FUER DIE DEKORIERUNG IM GLEICHEN UNTERNEHMEN BESTIMMTEN ERZEUGNISSE. - 2) NUR WERTSTEIGERUNG GEGENUEBER UNDEKORIRTER WARE.

11 PRODUKTION NACH GUETERARTEN UND GUETERKLASSEN

MELDE- NR	ERZEUGNIS	EINHEIT	M E N G E			W E R T I N 1000 DM		
			1982	1983	1984	1982	1983	1984
	FIGUREN, PHANTASIE-, EINRICHTUNGS-, SCHMUCK- U. ZIERGEGENSTAEDE AUS PORZELLAN (AUCH AUS HALBPORZELLAN)							
5115 10	UNDEKORIERT 1)	T	1 378	1 310	1 306	18 542	18 286	17 185
5115 50	DEKORIERT 2)	63 923	62 571	65 092
5115	INSGESAMT	82 465	80 857	82 277
5121 00	KUENSTLICHE ZAEHNE AUS KERAMISCHEN STOFFEN (OHNE STIFTE BZW. MIT STIFTEN AUS METALL)							
		KG	7 558	6 288	5 584			
		1000 ST	10 694	8 834	6 509	7 964	6 877	5 309
5125 00	DENTALPORZELLANMASSE	KG *						
	DARUNTER ZUM ABSATZ BESTIMMT	KG	.A	.A	.A	.	.	.A
			.A	.A	.A	.A	.A	.A
	GESCHIRR, HAUSHALTSGERAETE U. TOILETTEGEGENSTAEDE AUS STEINGUT BZW. STEINGUTAEHNL. MATERIAL							
5131 10	UNDEKORIERT 1)	T	12 653	13 562	9 690	98 497	109 655	93 320
5131 50	DEKORIERT 2)	79 075	80 354	74 280
5131	INSGESAMT	177 572	190 009	167 600
	GESCHIRR, HAUSHALTSGERAETE U. TOILETTEGEGENSTAEDE AUS FEINSTEINZEUG							
5132 10	UNDEKORIERT 1)	T	16 302	17 203	16 409	66 672	76 694	71 107
5132 50	DEKORIERT 2)	25 007	27 875	20 193
5132	INSGESAMT	91 679	104 569	91 300
	GESCHIRR, HAUSHALTSGERAETE U. TOILETTEGEGENSTAEDE AUS GRAUBLAUEM U. BRAUNEM STEINZEUG							
5133 10	UNDEKORIERT 1)	T	.A	.A	.A	.A	.A	.A
5133 50	DEKORIERT 2)A	.A	.A
5133	INSGESAMT	10 345	8 226	26 311
	FIGUREN, PHANTASIE-, EINRICHTUNGS-, SCHMUCK- U. ZIERGEGENSTAEDE AUS STEINGUT BZW. STEINGUTAEHNlichem MATERIAL							
5136 10	UNDEKORIERT 1)	T	1 625	1 674	1 643	71 386	74 299	78 960
5136 50	DEKORIERT 2)	50 295	52 072	55 082
5136	INSGESAMT	121 681	126 371	134 042
	FIGUREN, PHANTASIE-, EINRICHTUNGS-, SCHMUCK- U. ZIERGEGENSTAEDE AUS FEINSTEINZEUG U. STEINZEUG							
5137 20	UNDEKORIERT 1)	T	10 440	11 452	11 656	21 339	23 127	20 696
5137 60	DEKORIERT 2)	21 946	22 158	23 049
5137	INSGESAMT	43 285	45 285	43 745
5141 00	GESCHIRR, HAUSHALTSGERAETE U. TOILETTEGEGENSTAEDE AUS TON	T	3 526	2 586	2 477	15 136	13 271	12 582
5142 00	TONWAREN FUER DEN GAERTNEREIBEDARF	T	79 859	70 476	70 933	62 125	58 070	62 116
5143 00	FIGUREN, PHANTASIE-, EINRICHTUNGS-, SCHMUCK- U. ZIERGEGENSTAEDE AUS TON	T	23 448	24 240	24 571	80 641	85 590	82 376
5148 00	SONSTIGE WAREN AUS TON	6 658	11 392	11 977
	INSTALLATIONS- GEGENSTAEDE FUER SANITAERE ODER HYGIENISCHE ZWECKE							
5155 00	AUS PORZELLAN ODER PORZELLANAEHNLICHEM MATERIAL	T	55 643	54 543	51 727	328 450	342 197	368 214
5158 00	AUS FEUERTON U. SONSTIGEN KERAMISCHEN STOFFEN	T	.A	.A	.A	.A	.A	.A
	ISOLATOREN U. ISOLIERTEILE							
	ISOLATOREN AUS PORZELLAN, STEATIT U.A. KERAMISCHEN STOFFEN							
5161 10	OHNE METALLTEILE MIT METALLTEILEN	T	2 877	2 421	2 287	23 031	22 194	20 019
5161 22	FUER FREI- U. FAHRLEITUNGEN	T						
5161 29	FUER ANDERE ZWECKE	T	11 461	11 411	11 108	80 836	78 870	73 210
	ISOLIERTEILE AUS KERAMISCHEN STOFFEN FUER ELEKTRISCHE INSTALLATION							
5161 92	METALLOXIDHALTIGE U. GESINTERTE WAREN, MIT EINEM GEHALT AN METALLOXIDEN VON MEHR ALS 80 GEWICHTSHUNDERTTEILEN (BERYLLIUMOXID, MAGNESIUMOXID U.A.)	T	141	153	185	21 381	23 212	27 725
5161 99	AUS SONSTIGEN KERAMISCHEN STOFFEN	T	14 396	14 072	15 413	136 264	136 531	172 386
5161	INSGESAMT	T	28 875	28 057	28 993	261 512	260 807	293 340

1) EINSCHL. DER FUER DIE DEKORIERUNG IM GLEICHEN UNTERNEHMEN BESTIMMTEN ERZEUGNISSE. - 2) NUR WERTSTIEGERUNG GEGENUEBER UNDEKORIERTER WARE.

11 PRODUKTION NACH QUETERARTEN UND QUETERKLASSEN

MELDE- NR	ERZEUGNIS	EINHEIT	M E N G E			W E R T I N 1000 DM		
			1982	1983	1984	1982	1983	1984
ERZEUGNISSE AUS FEINKERAMISCHEN STOFFEN FUER CHEMISCHE U.A. TECHNISCHE ZWECKE								
5165 12	LABORATORIUMSBEDARF	T	.A	.A	.A	.A	.A	.A
5165 19	FILTERSTEINE	T	2 625	2 649	2 651	12 534	11 639	11 966
5165 50	SONSTIGE ERZEUGNISSE FUER CHEMISCHE U.A. TECHNISCHE ZWECKE	T	.A	.A	.A	.A	.A	.A
5165	INSGESAMT	T	28 233	29 157	35 730	96 607	99 535	115 692
5166 00	OXIDKERAMIK MIT METALLOXIDEN UEBER 90 VH (OHNE ISOLATOREN U. ISOLIERTEILE)	T	1 550	1 231	1 451	113 239	118 599	141 864
WAND- U. BODENFLIESEN, KLINKER AUS FEINKERAMISCHEN STOFFEN								
WAND- U. BODENFLIESEN, GLASIIERT AUS STEINGUT								
5171 22	MOSAIK MIT KANTENLAENGE BIS 5,0 CM 1)	1000 M2						
5171 23	ANDERE BIS 1,5 CM DICKE AUS ANDEREN FEINKERAM. STOFFEN	1000 M2	21 486	20 718	21 743	369 773	368 871	391 862
5171 26	MOSAIK MIT KANTENLAENGE BIS 5,0 CM	1000 M2	2 180	2 452	2 783	68 525	78 265	91 392
5171 27	ANDERE BIS 1,5 CM DICKE	1000 M2	12 729	12 177	11 432	358 941	337 004	314 563
WAND-U.BODENFLIESEN, UNGLASIIERT AUS STEINZEUG								
5171 52	MOSAIK MIT KANTENLAENGE BIS 5,0 CM	1000 M2	.A	.A	.A	.A	.A	.A
5171 53	ANDERE BIS 2,0 CM DICKE AUS ANDEREN FEINKERAM. STOFFEN	1000 M2	4 856	5 185	4 937	136 233	145 385	136 960
5171 56	MOSAIK MIT KANTENLAENGE BIS 5,0 CM	1000 M2	-	-	-	-	-	-
5171 57	ANDERE BIS 2,0 CM DICKE	1000 M2	.A	.A	.A	.A	.A	.A
5171 70	SONSTIGE FLIESEN ODER KLINKER AUS FEINKERAMISCHEN STOFFEN	1000 M2	563	546	511	38 750	37 046	35 154
5171	INSGESAMT	1000 M2	43 126	42 231	41 936	997 916	991 463	982 719
KACHELOEFEN, OFENKACHELN U.BAU-KERAMISCHE ERZEUGNISSE								
5175 10	TRANSPORTABLE KACHELOEFEN U. -HERDE FUER ALLE BRENNSTOFFE, AUCH FUER GAS ODER STROMBEHEIZUNG	T	.A	.A	.A	.A	.A	.A
5175 70	OFENKACHELN (VERSCHIEDENES KACHELZEUG)	1000 ST	.A	.A	.A	.A	.A	.A
5175 90	BAUKERAMISCHE ERZEUGNISSE (BAUKOERPER ODER ORTSGEBUNDENE TEILE VON BAUKOERPERN) AUS FEINKERAMISCHEN STOFFEN	T	.A	.A	.A	.A	.A	.A
5175	INSGESAMT	T	.A	.A	.A	98 009	103 207	118 720
5181 00	FEINKERAMISCHE MASSES (OHNE DENTALPORZELLANMASSE) DARUNTER ZUM ABSATZ BESTIMMT	T	53 892	54 828	52 361	19 031	19 865	20 690
5185 00	FEINKERAMISCHE SCHERBEN U. BRUCH	T
5189 00	SONST. FEINKERAMISCHE ERZEUGNISSE	T	.A	.A	.A	.A	.A	.A
5195 00	REPARATUREN AN FEINKERAMISCHEN ERZEUGNISSEN
5196 00	LOHNVEREDLUNGSARBEITEN AN FEINKERAMISCHEN ERZEUGNISSEN	4 586	3 685	4 614
GLAS U. GLASWAREN								

5211 10	FLACHGLAS (HUETTENERZEUGUNG) 2) FENSTERGLAS, UNGEFAERBT	T	14 358	9 076	45 987			
		1000 M2	2 838	1 788	2 468	23 665	18 229	24 651
GUSSGLAS								
5211 21	UNGEFAERBT (OHNE DRAHTGLAS) BIS 4,5 MM	T	43 949	42 358	.A			
		1000 M2	4 856	4 523	.A	42 298	37 958	.A
5211 25	UEBER 4,5 MM	T	20 406	22 665	21 261			
		1000 M2	1 508	1 636	1 578	12 794	17 733	14 822
5211 29	DRAHTGLAS, UNGEFAERBT	T	55 875	50 370	58 179			
		1000 M2	3 395	3 060	3 593	43 628	38 756	47 207
5211 30	SPIEGELGLAS, UNGEFAERBT	T	817 069	917 840	856 693			
		1000 M2*	73 993	83 185	77 556			
	DARUNTER ZUM ABSATZ BESTIMMT	T	526 804	618 186	556 064			
		1000 M2	47 846	56 120	50 453	437 236	477 650	434 404
FARBENGLAS								
5211 41	FENSTERGLAS, GEFAERBT	T	5 116	5 030	5 083			
		1000 M2	711	640	653	38 294	37 982	40 726
5211 44	GUSSGLAS, GEFAERBT	T	27 173	32 604	.A			
		1000 M2	2 563	3 042	.A	42 647	50 249	.A
5211 47	SPIEGELGLAS, GEFAERBT	T	.A	.A	.A			
		1000 M2*	.A	.A	.A			
	DARUNTER ZUM ABSATZ BESTIMMT	T	.A	.A	.A			
		1000 M2	.A	.A	.A	.A	.A	.A
5211 50	SONSTIGES FLACHGLAS	T	31 999	32 054	35 239			
	DARUNTER ZUM ABSATZ BESTIMMT	T	30 379	30 852	33 184	166 791	163 085	214 345
5211	INSGESAMT	T	787 185	844 311	842 409	862 757	871 796	895 024

1) IN MELDE-NR. 5171 26 ENHALTEN. - 2) VEREDELN NUR, WENN DIE VEREDLUNG IN DER HUETTE U. NICHT IM SELBSTAENDIGEN (EINSTUFIGEN) VEREDLUNGSBETRIEB VORGENOMMEN WIRD.

11 PRODUKTION NACH QUETERARTEN UND QUETERKLASSEN

MELDE- NR	ERZEUGNIS	EINHEIT	M E N G E			W E R T I N 1000 DM		
			1982	1983	1984	1982	1983	1984
HOHLGLAS (HUETTENERZEUGUNG) 1)								
GETRAENKEFLASCHEN AB 150 CM3								
INHALT								
5221 11	GRUENE FLASCHEN	T	834 151	854 043	907 846			
		1000 ST	2 263 714	2 293 973	2 530 531	513 431	525 926	555 673
5221 12	BRAUNE FLASCHEN	T	559 693	519 530	604 474			
		1000 ST	2 126 531	1 915 405	2 220 337	370 651	339 673	389 357
5221 17	HALBWEISSE U. WEISSE FLASCHEN	T	617 400	605 040	644 647			
		1000 ST	1 609 395	1 701 469	1 838 513	430 108	429 234	450 328
5221 18	SIPHONS, KANNEN, KRUEGE U. GROSSGLAS	T	-	-	-			
		1000 ST	-	-	-	-	-	-
KONSERVENGLAS								
5221 23	HAUSHALTSKONSERVENGLAESER, -FLASCHEN (AUCH GLASDECKEL) ZUBINDEHAEFEN U. GELEEGLAESER	T						
		1000 ST						
5221 26	INDUSTRIEKONSERVENGLAESER, AUCH HONIG-U. MARMELADENGLAESER	T	496 034	452 396	495 190			
		1000 ST	2 000 905	1 800 728	1 988 145	360 593	334 575	344 854
MEDIZIN- U. VERPACKUNGSGLAS								
5221 31	MEDIZINGLAS	T	8 516	6 352	.A			
		1000 ST	74 121	53 298	.A	13 501	9 887	.A
5221 32	VERPACKUNGSFLASCHEN U. -GLAESER FUER CHEMISCH-TECHNISCHE ZWECKE	T	10 981	10 868	11 670			
		1000 ST	58 309	55 329	57 156	13 657	13 760	14 551
5221 33	FUER KOSMETISCHE ZWECKE	T	31 444	34 436	35 863			
		1000 ST	292 154	340 516	341 009	62 769	68 187	71 052
5221 35	FUER PHARMAZEUTISCHE ZWECKE	T	63 213	63 060	71 849			
		1000 ST	626 015	627 110	714 491	96 280	95 530	105 689
5221 36	FUER NAHRUNGSMITTEL	T	100 667	95 368	100 430			
		1000 ST	420 455	389 797	415 732	86 981	83 884	85 009
5221 38	FUER GETRAENKE (OHNE SOLCHE AB 150 CM3 INHALT)	T	49 367	52 337	55 804			
		1000 ST	696 068	705 767	755 200	63 369	67 860	68 781
WIRTSCHAFTSGLAS U. BLEIKRISTALL								
WIRTSCHAFTSGLAS (OHNE KELCH- GLAS) UNTER 24 VH								
BLEIOXIDGEGHALT								
5221 41	MASCHINELL GEFERTIGT	T	59 952	63 623	69 858	193 275	195 340	227 259
5221 42	MUNDGEBLASEN	T	4 745	4 412	4 887	50 703	49 611	51 953
5221 43	MANUELL GEPRESST	T	5 011	6 060	6 561	16 182	20 874	23 563
KELCHGLAS UNTER 24 VH BLEIOXID- GEGHALT								
5221 44	MASCHINELL GEFERTIGT	T	16 622	17 091	19 615			
		1000 ST	97 226	94 634	104 799	152 847	142 206	161 270
5221 45	HANDGEFERTIGT	T	2 158	3 003	3 264			
		1000 ST	4 864	6 554	6 953	47 534	61 136	71 727
BLEIKRISTALL (OHNE KELCHGLAS) AB 24 VH BLEIOXIDGEGHALT								
5221 46	MASCHINELL GEFERTIGT	T	7 964	10 899	11 411	96 616	100 494	99 698
5221 47	MUNDGEBLASEN	T	3 256	3 104	3 035	76 030	70 318	63 064
5221 48	MANUELL GEPRESST	T	14 874	15 035	15 361	128 425	127 396	130 729
KELCHGLAS								
AB 24 VH BLEIOXIDGEGHALT								
5221 52	MASCHINELL GEFERTIGT	T	.A	.A	.A			
		1000 ST	.A	.A	.A	.A	.A	.A
5221 53	HANDGEFERTIGT	T	1 655	2 159	2 330			
		1000 ST	4 137	4 031	3 990	41 259	46 159	48 405
5221 56	HOHLGLAS FUER LABORATORIEN U. KRANKENPFLEGE	T	2 736	2 965	3 660	41 202	41 896	48 933
BAU- U. SONSTIGES TECHNISCHES HOHLGLAS								
5221 62	GLASBAUSTEINE, BETONGLAS U. ANDERE BAUGLAESER	T	41 828	.A	.A	39 059	.A	.A
5221 68	SONSTIGES TECHNISCHES HOHLGLAS	T	1 505	1 682	1 400	25 950	30 720	29 889
BELEUCHTUNGSGLAS								
ELEKTROBELEUCHTUNGSGLAS								
5221 72	UNBEARBEITET	T	6 135	6 102	5 574	23 049	23 177	20 310
5221 73	BEARBEITET	T	1 798	1 626	1 445	7 107	6 585	5 947
5221 74	PETROLEUM- U. GAS- BELEUCHTUNGSGLAS	T	.A	.A	.A	.A	.A	.A
5221 79	SONSTIGES BELEUCHTUNGSGLAS	T	.A	6 110	5 560	.A	27 895	30 471
GLASKOLBEN								
FUER DIE ELEKTROINDUSTRIE (OHNE AUSTRUESTUNG)								
5221 82	FUER FERNSEHBILDROEHREN	T *	.A	.A	.A			
		1000 ST*	.A	.A	.A			
	DARUNTER ZUM ABSATZ BESTIMMT	T	.A	.A	.A			
		1000 ST	.A	.A	.A	.A	.A	.A
5221 83	FUER SONSTIGE ELEKTRO- ERZEUGNISSE	T *	1 833	1 874	1 732			
		T	1 833	1 874	1 732	26 882	27 564	30 556
5221 84	FUER ISOLIERFLASCHEN U. -BEHAELTER	T *	-	-	-			
		T	-	-	-			
GLAS IN STANGEN, STAEBEN, MASSIVEN KUGELN ODER ROEHREN								
5221 87	STANGEN U. STAEBE, MASSIVE KUGELN	T *	.A	.A	.A			
		T	9 283	7 205	5 890	9 534	7 600	7 290
5221 88	ROEHREN	T *	.A	.A	.A			
		T	69 237	71 935	73 856	171 369	207 492	247 600
5221 90	SONSTIGES HOHLGLAS	T	-	-	-			
5221	INSGESAMT	T	3 134 934	3 055 973	3 322 485	3 492 223	3 541 611	3 843 046

1) VEREDILT NUR, WENN DIE VEREDLUNG IN DER HUETTE U. NICHT IM SELBSTAENDIGEN (EINSTUFIGEN) VEREDLUNGSBETRIEB VORGENOMMEN WIRD.

11 PRODUKTION NACH QUETERARTEN UND QUETERKLASSEN

MELDE- NR	ERZEUGNIS	EINHEIT	MENGE			WERT IN 1000 DM		
			1982	1983	1984	1982	1983	1984
ERZEUGNISSE DER GLASBLAESEREI								
GLASINSTRUMENTE								
5231 11	LABORATORIUMSGERAETE	1000 ST	19 568	18 649	21 958	74 572	77 944	96 016
5231 12	FIEBERTHERMOMETER	1000 ST	.A	.A	.A	.A	.A	.A
5231 14	WISSENSCHAFTLICH-TECHNISCHE THERMOMETER (OHNE ARMATUREN)	1000 ST	1 350	1 399	1 188	13 029	12 270	12 248
5231 16	SONSTIGE THERMOMETER	1000 ST	9 409	10 516	10 825	33 155	32 025	32 354
5231 19	SONSTIGE GLASINSTRUMENTE	1000 ST	10 778	12 143	11 353	14 313	16 188	15 788
5231 20	ISOLIERFLASCHEN U.-GEFASSE	1000 ST	9 587	10 581	11 425	88 273	99 906	108 377
GLASWAREN FUER DIE CHEMISCH- PHARMAZEUTISCHE INDUSTRIE								
5231 51	VERPACKUNGSGLAESER U. -FLAESCHCHEN	1000 ST	569 541	556 086	599 210	45 474	45 617	51 928
5231 52	AMPULLEN	1000 ST	1 006 790	967 963	1 046 495	56 333	55 181	59 317
5231 54	REAGENZ- U. RUNDBOGENGLAESER	1000 ST	65 109	86 337	81 710	4 408	5 705	5 606
5231 58	SONSTIGE GLASWAREN FUER DIE CHEMISCH-PHARMAZEUTISCHE INDUSTRIE	8 741	8 047	7 073
5231 91	SONSTIGE ERZEUGNISSE DER GLASBLAESEREIA	.A	.A
5231	INSGESAMT	356 919	373 088	412 744
GLASKURZWAREN								
5234 10	RUECKSTRAHLGLAESERA	.A	.A
5234 30	GLASKNOEPFE (OHNE SOLCHE FUER TUEREN UND MOEBEL)	1000 ST	.A	.A	.A	.A	.A	.A
5234 60	LEUCHTENBEHAENGE	4 092	4 656	5 063
5234 72	GLASPERLEN U. GLASSTEINEA	.A	.A
5234 79	REFLEXPERLEN (BALLOTINI), DIAMANTINE U. GLASGLIMMER	23 533	25 260	25 243
5234 90	ERZEUGNISSE AUS GLASKURZWARENA	.A	.
5234	INSGESAMT	52 890	54 384	46 532
5237 00	SONSTIGES VERARBEITETES GLAS	138 149	154 233	226 712
5239 00	GLASSCHERBEN U. GLASBRUCH (AUCH GLASRESTSTOFFE)	T
VEREDELTES FLACHGLAS 1)2)								
SICHERHEITSGLAS, AUCH BEARBEITET								
EINSCHICHTIG								
5241 12	PLAN	T	33 945	29 837	31 803	123 629	112 639	136 118
5241 13	GEBOGEN	T	77 826	91 415	85 826	272 443	322 293	313 145
MEHRSCHICHTIG (VERBUNDGLAS)								
5241 16	PLAN	T
5241 17	GEBOGEN	T	37 104	40 255	67 421	327 785	358 255	390 607
ISOLIERGLAS (AUCH BEARBEITET)								
UNGEFAERBT								
5241 32	ZWEISCHICHTIG	T	228 599	225 007	231 341	701 705	676 573	676 037
5241 33	DREI- U. MEHRSCHICHTIG	T	18 014	14 264	9 462	49 530	39 517	26 955
GEFAERBT (AUCH REFLEKTIEREND)								
5241 35	ZWEISCHICHTIG	T	6 331	8 735	6 897	25 756	32 945	27 526
5241 36	DREI- U. MEHRSCHICHTIG	T	241	517	372	1 001	2 360	1 696
SPIEGELGLAS, BELEGT								
5241 51	FUER FAHRZEUGRUECKSPIEGEL FUER ANDERE ZWECKE	1000 M2	676	629	1 122	18 617	20 995	38 064
UNBEARBEITET								
5241 54	DARUNTER ZUM ABSATZ BESTIMMT	1000 M2*	1 949	2 524	2 426	.	.	.
5241 57	BEARBEITET	1000 M2*	4 511	4 590	4 715	26 355	34 027	30 622
DARUNTER ZUM ABSATZ BESTIMMT								
5241 90	SONSTIGES VEREDELTES FLACHGLAS	114 415	121 072	112 499
5241	INSGESAMT	228 834	236 738	267 880
VEREDELTES HOHLGLAS 1)2)								
5245 11	VEREDELTES WIRTSCHAFTSGLAS (EINSCHL. KELCHGLAS)	70 500	76 306	82 935
VEREDELTES BLEIKRISTALL								
5245 15	(EINSCHL. KELCHGLAS) AB 24 VH BLEIOXIDGEGHALT	6 668	6 152	5 860
5245 50	VEREDELTES BELEUCHTUNGSGLAS	6 310	5 659	5 199
5245 90	VEREDELTES SONST. HOHLGLAS	29 205	30 866	32 805
5245	INSGESAMT	112 683	118 983	126 799
GLASFASER								
5271 10	TEXTILE GLASFASER 3) DARUNTER ZUM ABSATZ BESTIMMT	T *
5271 30	WAREN AUS TEXTILER GLASFASER	T	55 166	59 413	60 706	322 267	359 702	410 864
5271 50	NICHTTEXTILE GLASFASER DARUNTER ZUM ABSATZ BESTIMMT	T *	87 624	96 872	72 313	38 318	42 457	50 116
5271 70	WAREN AUS NICHTTEXTILER GLASFAS.	T	10 543	11 417	12 485	404 094	374 290	331 084
5271	INSGESAMT	T	124 576	125 721	116 616	764 679	776 449	792 064
5295 00	REPARATUREN AN GLAS U. GLASWAREN	5 025	5 956	5 410

1) ALS PRODUKTIONSWERT IST DER WERT DES BEZOGENEN ROHGLASES ZUZUEGLICH DES VEREDLUNGSWERTES ANZUGEBEN. 2) VEREDELTES GLAS IST NUR DANN ZU MELDEN, WENN DIESE IN DEM SELBSTAENDIGEN (EINSTUFIGEN) VEREDLUNGSBETRIEB U. NICHT IN DER HUETTE ERFOLGT. 3) IN MELDE-NR. 5271 50 ENTHALTEN.

11 PRODUKTION NACH GUETERARTEN UND GUETERKLASSEN

MELDE- NR	ERZEUGNIS	EINHEIT	M E N G E			W E R T I N 1000 DM		
			1982	1983	1984	1982	1983	1984
LOHNVEREDLUNGSARBEITEN (OHNE VEREDLUNG FUER EIG. RECHNUNG IM SELBSTAENDIGEN VEREDLUNGSBETR.)								
5296 70	AN GLASFASERA	.A	.A
5296 90	AN SONSTIGEN ERZEUGNISSENA	.A	.A
5296	DIESER GUETERGRUPPEA	.A	.A
	INSGESAMT	26 425	19 975	13 327
SCHNITTHOLZ, SPERRHOLZ U. SONST. BEARBEITETES HOLZ								
STANGEN, MASTE U. PFAEHLE, IN DER LAENGSRICHTUNG GESAEGT, GESCHAELT ODER AEHNLICH BEARBEITET (NICHT IMPRAEGNIERT) 1)								
5314 10	TELEGRAFENSTANGEN U. LEITUNGS- MASTE	M3 *	42 753	37 732	35 894	.	.	.
	DARUNTER ZUM ABSATZ BESTIMMT	1000 ST*	152	130	136	.	.	.
		M3	.A	.A	.A	.	.	.
5314 80	PFAEHLE, SONST. STANGEN U. MASTE (OHNE TELEGRAFENSTANGEN U. LEITUNGSMASTE)	1000 ST*	6 918	6 923	6 782	.A	.A	.A
5314	DARUNTER ZUM ABSATZ BESTIMMT	1000 ST*	.A	.A	.A	.	.	.
	INSGESAMT	M3 *	42 753	37 732	35 894	.A	.A	.A
	DARUNTER ZUM ABSATZ BESTIMMT	1000 ST*	7 070	7 053	6 918	.	.	.
		M3	.A	.A	.A	.	.	.
		1000 ST	1 741	1 873	2 425	6 061	6 850	10 473
5315 10	SCHWELLEN (NICHT IMPRAEGNIERT) 1) AUS NADELHOLZ	M3 *	3 707	4 152	6 770	.	.	.
	DARUNTER ZUM ABSATZ BESTIMMT	1000 ST*	38	44	64	.	.	.
		M3	3 707	4 152	6 770	.	.	.
5315 50	AUS LAUBHOLZ	1000 ST*	38	44	64	995	1 103	2 252
	DARUNTER ZUM ABSATZ BESTIMMT	1000 ST*	1 140	1 215	1 048	.	.	.
		M3	68 987	65 180	59 376	.	.	.
5315	INSGESAMT	1000 ST	958	818	775	20 576	19 504	16 630
	DARUNTER ZUM ABSATZ BESTIMMT	M3 *	118 207	107 513	93 448	.	.	.
		1000 ST*	1 458	1 259	1 112	.	.	.
		M3	72 694	69 332	66 146	.	.	.
		1000 ST	996	862	839	21 571	20 607	18 882
5316 10	SCHNITTHOLZ 1) AUS NADELHOLZ	M3 *	7 039 499	7 818 286	8 139 200	.	.	.
	DARUNTER ZUM ABSATZ BESTIMMT	M3	5 764 368	6 491 620	6 689 627	2 046 649	2 216 132	2 299 928
5316 50	AUS LAUBHOLZ	M3 *	343 493	355 040	427 372	25 923	27 376	27 056
	DARUNTER ZUM ABSATZ BESTIMMT	M3	1 557 451	1 487 497	1 593 295	.	.	.
	LOHNSCHNITT	M3	1 048 832	1 018 674	1 119 290	455 169	451 188	515 411
5316	INSGESAMT	M3 *	162 887	154 141	153 544	10 896	10 178	10 612
	DARUNTER ZUM ABSATZ BESTIMMT	M3 *	8 596 950	9 305 783	9 732 495	2 501 818	2 667 320	2 815 339
	LOHNSCHNITT	M3	6 813 200	7 510 294	7 808 917	36 819	37 554	37 668
		M3	506 380	509 181	580 916	.	.	.
5316 50	SCHWARTEN U. SPREISSEL, REST- STOFFSPAENE U. AE. 1)	1000 M3 *	1 668	1 791	2 043	.	.	.
5316 60	SCHWARTEN U. SPREISSEL HOLZ ZUM ZERFASERN, IN FORM VON PLAETTCHEN ODER SCHNITZELN (HOLZACKSCHNITZEL)	1000 M3	1 648	1 771	2 025	45 141	39 903	41 070
5316 80	DARUNTER ZUM ABSATZ BESTIMMT	T *	397 757	433 897	565 476	.	.	.
	SAEGE-, HOBEL-, FRAES-, SCHAELE-, RESTSTOFF- U. SONST. HOLZSPAENE	T	397 757	433 897	565 476	32 252	28 977	35 276
5318	DARUNTER ZUM ABSATZ BESTIMMT	T *	847 996	925 929	1 151 964	.	.	.
	INSGESAMT	T	817 822	880 899	1 117 383	34 650	35 186	40 940
		T	.	.	.	112 043	104 066	117 285
5322 00	HOBELWARE (OHNE BODENBELAG AUS HOLZ) 2.B. HOBELDIELEN, STAB- BRETTER, FUSSLEISTEN 1)	M3	1 250 446	1 456 373	1 455 688	782 281	907 651	937 120
	LOHNSCHNITT	M3	12 441	5 770	4 401	1 219	841	701
5325 00	RAUHSPUND 1)	M3	45 249	48 371	48 104	17 374	17 957	18 312
5343 10	STANGEN, MASTE U. PFAEHLE (IM- PRAEGNIERT)	M3	55 099	47 476	54 583	.	.	.
5343 80	TELEGRAFENSTANGEN U. LEITUNGS- MASTE	1000 ST	229	192	240	25 362	22 858	27 301
5343	PFAEHLE, SONST. STANGEN U. MASTE	1000 ST	9 173	8 851	9 631	39 729	38 158	48 226
	INSGESAMT	1000 ST	9 401	9 043	9 871	65 091	61 016	75 527
5345 10	SCHWELLEN (IMPRAEGNIERT) AUS NADELHOLZ	M3 *	4 792	3 270	5 291	.	.	.
5345 50	AUS LAUBHOLZ	1000 ST	50	36	52	1 914	1 248	2 282
		M3	132 552	95 772	94 924	.	.	.
5345	INSGESAMT	1000 ST	1 310	948	922	40 534	30 172	27 830
		M3	137 344	99 042	100 215	.	.	.
		1000 ST	1 360	984	974	42 448	31 420	30 112
5349 00	IMPRAEGNIERTE HOELZER SONST. ART	M3	36 961	42 190	42 103	15 718	19 816	21 085

1) SAEGEWERKE MIT EINEM JAHRESEINSCHNITT AB 1000 M3 RUNDHOLZ.

11 PRODUKTION NACH QUETERARTEN UND QUETERKLASSEN

MELDE- NR	ERZEUGNIS	EINHEIT	M E N G E			W E R T IN 1000 DM		
			1982	1983	1984	1982	1983	1984
FURNIERE (EINSCHL. ZIGARREN- U. KAESEKISTCHENBRETTCHEN)								
SCHAELEFURNIERE								
5351 11	FUER SPERRHOLZ	M3 *	190 815	187 483	192 028	.	.	.
	DARUNTER ZUM ABSATZ BESTIMMT	M3	40 343	44 100	43 351	35 904	38 230	38 841
5351 15	NICHT FUER SPERRHOLZ	M3 *	33 078	42 338	45 050	.	.	.
	DARUNTER ZUM ABSATZ BESTIMMT	M3	12 116	13 296	13 431	19 178	21 262	22 773
5351 50	SAEGE- U. MESSERFURNIERE	M3 *	134 062	150 893	167 214	.	.	.
	DARUNTER ZUM ABSATZ BESTIMMT	M3	77 690	74 944	78 910	249 467	256 925	279 681
	LOHNARBEIT	M3	54 244	73 787	85 443	38 569	51 334	61 097
5351	INSGESAMT	M3 *	357 955	380 714	404 292	.	.	.
	DARUNTER ZUM ABSATZ BESTIMMT	M3	130 149	132 340	135 692	304 549	316 417	341 294
	LOHNARBEIT	M3	54 244	73 787	85 443	38 569	51 334	61 097
SPERRHOLZ								
5361 10	FURNIERPLATTEN	M3 *	97 250	98 812	95 859	.	.	.
	DARUNTER ZUM ABSATZ BESTIMMT	M3	87 502	90 471	85 112	159 445	172 597	165 883
5361 20	TISCHLERPLATTEN	M3 *	199 909	199 664	205 195	.	.	.
	DARUNTER ZUM ABSATZ BESTIMMT	M3	.	.	.	182 156	188 706	175 618
5361 30	SPERRHOLZFORMTEILE (OHNE ANDERE FORMHOLZ- U. MOEBELBESTANDTEILE)	M3
5361 90	SONST. SPERRHOLZ	M3	.	.	.	68 250	72 618	82 433
5361	INSGESAMT	M3 *	330 611	333 532	339 944	.	.	.
	DARUNTER ZUM ABSATZ BESTIMMT	M3	312 060	314 501	313 323	409 851	433 921	423 934
5363 00	MITTELLAGEN	M3 *
	DARUNTER ZUM ABSATZ BESTIMMT	M3	31 320	35 182	30 986	16 169	17 765	15 769
5365 00	PRESSHOLZ	M3 *	3 927	3 795	4 835	.	.	.
	DARUNTER ZUM ABSATZ BESTIMMT	M3	3 927	3 795	4 835	28 609	28 145	28 726
HOLZFASERHARTPLATTEN								
5371 21	NICHT BEARBEITET, AUCH BITUMI- NIERT	M3 *	111 995	108 346	98 240	.	.	.
5371 25	BEARBEITET	M3 *	81 111	103 784	121 151	.	.	.
HOLZFASERSOLIERPLATTEN								
5371 51	NICHT BEARBEITET, AUCH BITUMI- NIERT	M3 *
5371 55	BEARBEITET	M3 *
5371	INSGESAMT	M3 *
HOLZSPANPLATTEN								
5381 41	ROH ODER GESCHLIFFEN	M3 *	3 822 032	4 001 583	3 985 380	.	.	.
	DARUNTER ZUM ABSATZ BESTIMMT	M3	3 758 420	3 914 072	3 885 380	1 241 821	1 257 784	1 217 663
	BEARBEITET	M3 *
5381 45	FURNIERT	M3 *	137 567	125 509
	DARUNTER ZUM ABSATZ BESTIMMT	M3	115 799	94 818	.	146 091	126 996	.
5381 47	KUNSTSTOFFBESCHICHTET	M3 *	1 523 757	1 640 569	1 865 607	.	.	.
	DARUNTER ZUM ABSATZ BESTIMMT	M3	1 439 430	1 553 410	1 768 334	907 647	967 480	1 067 714
5381 49	ANDERE Z.B. LACKIERT	M3 *	2 212	647
	DARUNTER ZUM ABSATZ BESTIMMT	M3	2 212	647	.	5 543	2 641	.
5381	INSGESAMT	M3 *	5 485 568	5 768 308	5 973 810	.	.	.
	DARUNTER ZUM ABSATZ BESTIMMT	M3	5 315 861	5 562 947	5 752 345	2 301 102	2 354 901	2 422 253
5396 00	LOHNVEREDLUNGSARBEITEN AN SCHNITTHOLZ, SPERRHOLZ U. SONST. BEARBEITETES HOLZ
HOLZWAREN								

BAUELEMENTE AUS HOLZ								
TUEREN (AUCH TUERZARGEN)								
5411 12	SPERRTUEREN (TUERBLAETTER) FUER DEN INNENAUSBAU	1000 ST	4 663	4 844	5 007	455 576	473 120	502 486
5411 13	TUERZARGEN FUER DEN INNENAUSBAU	1000 ST	1 738	1 827	1 676	146 321	164 653	158 623
5411 14	TUERENFERTIGELEMENTE MIT FUTTER U. BEKLEIDUNG FUER DEN INNEN- AUSBAU	1000 ST	1 731	1 783	2 086	217 868	241 855	268 534
5411 16	HAUSTUEREN (AUSSERTUEREN)	1000 ST	157	149	164	74 764	81 908	93 027
5411 19	SONSTIGE TUEREN	1000 ST	182	251	194	114 841	113 092	129 875
FENSTER U. FENSTERTUEREN (AUCH VERGLAST)								
5411 22	FENSTER FUER DEN HOCHBAU	1000 ST	2 527	2 647	2 821	1 104 037	1 183 011	1 203 502
5411 28	FENSTERTUEREN	1000 ST	190	200	155	137 610	146 523	147 362
5411 29	SONSTIGE FENSTER	1000 ST	41	50	34	17 784	17 155	10 843
5411 31	FENSTERLAEEDEN AUS HOLZ	ST	78 418	86 944	119 490	8 435	9 706	12 909
5411 35	ROLLAEDEN AUS HOLZ	M2 ST	10 645 4 879	11 874 5 620	11 215 5 507	.	1 122	1 006
BODENBELAG AUS HOLZ								
5411 42	MOSAIKPARKETT	1000 M2	3 190	3 477	3 648	64 703	72 250	83 478
5411 43	STABPARKETT	1000 M2	452	499	516	17 072	18 442	20 311
5411 45	PARKETTDIELEN U. SONST. FERTIG- PARKETTEINHEITEN	1000 M2	735	903	1 058	26 510	35 174	49 573
5411 49	HOLZPFLASTERKLOETZE 1)	M3	6 017	5 974	7 654	5 308	5 549	7 754
5411 50	TREPPEN	1000 ST	96	107	107	82 102	93 290	108 748
5411 91	SONSTIGE BAUELEMENTE AUS HOLZ	266 639	264 936	272 196
5411	INSGESAMT	2 740 994	2 921 788	3 070 330

1) DIE ANGABEN IN M3 BEZIEHEN SICH AUF DEN TATSAECHLICHEN HOLZANTEIL DER FERTIGEN WARE.

11 PRODUKTION NACH GUETERARTEN UND GUETERKLASSEN

MELDE- NR	ERZEUGNIS	EINHEIT	M E N G E			W E R T I N 1000 DM		
			1982	1983	1984	1982	1983	1984
	HOLZKONSTRUKTIONEN U. FERTIGBAU- TEILE AUS HOLZ (OHNE FERTIGTEIL- BAUTEN AUS HOLZ ODER UEBER- WIEGEND AUS HOLZ IM HOCHBAU)							
5415 11	SAUNAKABINEN AUS HOLZ 1)	M3	17 570	21 724	19 632			
5415 19	ANDERE HOLZKONSTRUKTIONEN 1) TEILE AUS HOLZ FUER HOLZKON- STRUKTIONEN U. FERTIGTEILBAU- TEN AUS HOLZ ODER UEBERWIEGEND AUS HOLZ	M3	10 254	11 134	9 478	46 009	47 444	44 317
			17 378	19 254	21 231	15 673	20 603	26 081
5415 91	GROSSFORMATIGE WANDELEMENTE AUS HOLZ ODER UEBERWIEGEND AUS HOLZ 1)	M3	4 656	12 404	14 414	8 997	27 725	30 440
5415 95	HOLZLEIMBAUTEILE 1)	M3	41 988	55 884	79 051			
5415 99	DARUNTER ZUM ABSATZ BESTIMMT SONSTIGE TEILE AUS HOLZ FUER HOLZKONSTRUKTIONEN 1)	M3	41 988	55 884	79 051	48 035	68 779	89 054
5415	INSGESAMT		80 766	103 212	86 930	104 184	110 666	94 054
						222 898	275 217	283 945
	ZIMMER- U. KUECHENMOEBEL AUS HOLZ (AUCH POLSTERMOEBEL) (OHNE KORBMOEBEL) 2)							
5422 11	SITZMOEBEL WOHN- U. ESSZIMMERSTUEHLE (AUCH MIT GEPOLSTERTEM SITZ)	1000 ST	3 015	2 874	2 723	493 681	501 087	487 094
5422 15	GARTENSTUEHLE U. -BAENKE (AUCH LIEGESTUEHLE, KLAPP- STUEHLE U. AE.)	1000 ST	377	338	332	39 473	37 788	37 782
5422 19	SONSTIGE SITZMOEBEL POLSTERMOEBEL U. AE.	1000 ST	1 265	1 216	1 172	213 988	200 340	200 097
5422 21	SESSEL (AUCH EINSITZIGE GE- POLSTERTE ANBAUELEMENTE)	1000 ST	4 121	4 087	3 960	1 461 403	1 482 988	1 459 169
5422 23	MEHRSTIZIGE GEPOLSTERTE ANBAU- ELEMENTE (AUCH SOFAS U. COUCHES)	1000 ST	1 887	2 150	2 127	1 251 114	1 426 894	1 409 686
5422 27	LIEGEN (AUCH SOGENANNT FRANZOESISCHE BETTEN)	1000 ST	648	653	670	386 906	403 288	413 262
5422 31	TISCHE KUECHENTISCHE (AUCH SPUEL- TISCHE), GASTSTAETTEN- HOTEL- KANTINEN- U. AE. TISCHE	1000 ST	800	792	760	116 590	112 234	109 561
5422 33	WOHNUNGSTISCHE (OHNE SCHREIBTISCHE)	1000 ST	1 166	1 314	1 229	444 965	502 440	485 115
5422 34	GARTENTISCHE (AUCH KLAPPTISCHE)	1000 ST	103	108	75	12 419	12 846	8 139
5422 36	KLEINTISCHE Z.B. BLUMEN- RAUCH- ZIER- U. SATZTISCHE	1000 ST	98	141	158	17 326	18 841	20 231
5422 37	NACHTTISCHE SCHRAENKE U. VERWANDTE ERZEUG- NISSE	1000 ST	855	796	763	118 157	115 685	115 099
5422 41	KLEIDERSCHRAENKE U. SPINDE	1000 ST	3 396	3 319	3 320	1 436 615	1 437 397	1 424 812
5422 42	SIDEBOARDS	1000 ST	325	329	324	141 761	144 218	142 199
5422 43	WOHNZIMMERSCHRAENKE	1000 ST	769	836	810	1 021 139	1 036 421	952 486
5422 44	SCHRAENKWAENDE, AUCH ALS RAUM- TEILER	1000 LFD.M	1 418	1 620	1 613	907 418	986 921	986 819
5422 45	BUECHERSCHRAENKE (OHNE BUE- CHERBARS, -VITRINEN U. AE.)	1000 ST	120	148	104	29 058	29 443	21 666
5422 46	EIN- BZW. ANBAUKUECHEN- SCHRAENKE	1000 ST	13 288	14 328	14 685	3 188 564	3 474 065	3 473 043
5422 47	KUECHENSCHRAENKE BZW. BUFFETS Z.B. AUFSATZKUECHEN, SCHWE- DENBUFFETS, REFORMKUECHEN	1000 ST	414	200	181	99 478	62 532	58 538
5422 48	BUECHERBARS, BUECHERVITRINEN U. AE.	1000 ST	200	277	293	57 035	71 251	82 318
5422 49	KOMMODEN (AUCH FRISIERKOMMO- DEN)	1000 ST	1 868	1 954	1 987	376 462	400 177	409 779
5422 51	BETTSTELLEN FUER ERWACHSENE	1000 ST	1 371	1 367	1 340	372 634	394 893	396 931
5422 55	FUER KINDER	1000 ST	172	159	132	25 147	25 360	20 903
5422 71	ERGAENZUNGSMOEBEL GARDEROBENMOEBEL	1000 ST	1 083	1 303	1 165	124 964	152 642	132 921
5422 74	SCHUHSCHRAENKE, SCHUHREGALE BADEZIMMERMUEBEL	1000 ST	405	321	279	46 468	38 104	35 469
5422 76	EINBAU- BZW. ANBAUBADEZIMMER- MOEBEL	1000 ST	513	684	840	48 975	85 802	105 803
5422 77	BADE- U. TOILETTENSCHRAENKE (EINZELSCHRAENKE)	1000 ST	191	247	175	14 458	21 557	20 730
5422 79	SONSTIGE ERGAENZUNGSMOEBEL	1000 ST	2 855	2 872	2 712	297 578	295 936	312 372
5422 80	MATRATZENRAHMEN	1000 ST	503	572	596	53 835	61 260	63 631
5422 90	POLSTERGESTELLE DARUNTER ZUM ABSATZ BESTIMMT	1000 ST	2 890	2 801	2 688	152 815	140 284	110 751
5422	INSGESAMT					12 950 426	13 672 714	13 497 407
	MATRATZEN							
5423 10	MIT FEDERKERN	1000 ST	2 285	2 536	2 540	272 977	303 592	307 543
5423 40	OHNE FEDERKERN (VOLLPOLSTER) KONFEKTIONIERT	1000 ST	494	416	433	12 258	15 058	13 567
5423 71	AUS KUNSTSTOFF- SCHAUMSTOFF	1000 ST						
5423 75	AUS SCHAUMGUMMI	1000 ST	1 252	1 255	751	108 834	112 696	101 285
5423	INSGESAMT					394 069	431 346	422 395
	KORBMOEBEL							
5424 50	SITZMOEBEL AUS KORBBEGLECHT	1000 ST	21	17	52	5 053	4 603	5 682
5424 80	SONST. MOEBEL AUS KORBBEGLECHT	1000 ST	49	43	56	11 067	9 431	9 060
5424	INSGESAMT					16 120	14 034	14 742

1. DIE ANGABEN IN M3 BEZIEHEN SICH AUF DEN TATSAECHLICHEN HOLZANTEIL DER FERTIGEN WARE. 2) AN- U. AUFBAUMOEBEL SIND JEWELNS UNTER DEN ENTSPRECHENDEN EINZELMOEBELN NACHGEWIESEN.

11 PRODUKTION NACH GUETERARTEN UND GUETERKLASSEN

MELDE- NR	ERZEUGNIS	EINHEIT	MENGE			WERT IN 1000 DM		
			1982	1983	1984	1982	1983	1984
BUEROMOEBEL, SCHULMOEBEL U. GE- STUEHL AUS HOLZ (OHNE MOEBEL AUS STAHL- U. NE-METALLROEHREN SOWIE -PROFILIEN)								
5425 11	BUEROMOEBEL SITZMOEBEL (AUCH GEPOLSTERT) BUEROMOEBEL (OHNE SITZMOEBEL)	1000 ST	618	528	686	146 569	141 662	180 782
5425 12	BIS SCHREIBTISCHHOEHE TISCHE (OHNE SCHREIB-, BILD- SCHIRMARBEITS- U. SCHREIB- MASCHINENTISCHE)	1000 ST	279	277	276	62 605	65 662	74 786
5425 14	SCHREIBTISCHE, BILDSCHIRM- ARBEITSTISCHE	1000 ST	707	840	972	315 710	360 644	407 169
5425 15	SCHREIBMASCHINENTISCHE	1000 ST	168	134	141	66 496	63 779	75 796
5425 16	ANDERE BUEROMOEBEL BIS SCHREIBTISCHHOEHE	1000 ST	283	308	350	110 151	124 469	158 686
5425 17	BUEROMOEBEL UEBER SCHREIBTISCH- HOEHE	1000 ST	363	315	324	173 248	157 560	163 285
5425 18	EINZELSCHRAENKE	1000 LFD.M	118	107	114			
	SYSTEMWANDSCHRAENKE	1000 ST	143	129	130	76 349	76 822	87 016
5425 19	ANDERE BUEROMOEBEL UEBER SCHREIBTISCHHOEHE	1000 ST	510	537	532	64 691	83 398	90 846
5425 41	SCHULMOEBEL SITZMOEBEL	1000 ST	442	428	393	34 891	35 026	33 776
5425 42	TISCHE	1000 ST	323	326	289	53 600	54 207	51 642
5425 43	SCHULGESTUEHL 1)	1000 ST	.A	.A	.A	.A	.A	.A
5425 44	SCHRAENKE	1000 ST	91	95	116	56 430	55 642	59 479
5425 45	SCHUL- U. WANDTAFELN	1000 ST	103	40	36	39 303	12 968	11 134
5425 47	EINRICHTUNGSGEGENSTAENDE FUER DEN NATURWISSENSCHAFTLICHEN UNTERRICHT	1000 ST	131	92	95	42 818	28 612	30 343
5425 49	SONST. SCHULMOEBEL AUS HOLZ	1000 ST	313	351	257	26 831	20 046	22 863
5425 70	KIRCHEN-, THEATER- U. KINO- GESTUEHL AUS HOLZ	1000 ST	.A	.A	.A	.A	.A	.A
5425	INSGESAMT	1 299 002	1 319 869	1 487 342
SPEZIALMOEBEL U. INNENAUSBAUTEN AUS HOLZ								
5426 12	SPEZIALMOEBEL FUER LABORS (OHNE EINRICHTUNGSGEGENSTAENDE FUER DEN NATURWISSENSCHAFTLICHEN UNTERRICHT)	127 648	129 501	127 671
5426 19	SONST. SPEZIALMOEBEL FUER BE- TRIEBSEINRICHTUNGEN U.A. ZWECKE	222 339	228 601	239 947
5426 30	LADENEINRICHTUNGEN	766 253	839 338	878 037
5426 50	SCHAUFENSTERRUECKBAUTEN (AUCH SCHAUFENSTERRANLAGEN)	3 383	4 324	5 304
5426 60	WANDVERKLEIDUNGEN AUS HOLZ	293 299	316 085	323 700
5426 80	SONST. INNENAUSBAUTEN AUS HOLZ	671 174	685 279	727 522
5426	INSGESAMT	2 084 096	2 203 128	2 302 182
5427 00	EISSCHRAENKE, KUEHLMOEBEL U. EIS- KISTEN AUS HOLZ (OHNE GAS- U. ELEKTROKUEHLSCHRAENKE)	ST	9 374	8 184	6 817	17 995	17 651	16 239
ANDERE TISCHLEREIERZEUGNISSE								
5429 11	HOLZGEHAEUSE FUER RUNDFUNK- U. FERNSEHEMPFANGSGERAETE	1000 ST*	3 390	2 857	2 826	.	.	.
	DARUNTER ZUM ABSATZ BESTIMMT	1000 ST	2 275	1 870	1 912	108 215	93 508	77 637
5429 15	SCHRAENKE U. TRUHEN ZUM EINBAU VON RUNDFUNK-, FERNSEH-, U. PHONOTECHNISCHEN GERAETEN	1000 ST*	.A	.A	.A	.	.	.
	DARUNTER ZUM ABSATZ BESTIMMT	1000 ST	588	647	550	43 671	51 038	45 407
5429 20	UHREN- U. TELEFONGEHAEUSE	1000 ST	795	1 108	1 180	11 746	12 344	17 898
5429 30	ETUIS	1000 ST	.A	.A	.A	.A	.	.A
5429 50	HOLZGEHAEUSE FUER SONST. TECHNI- SCHE GERAETE	1000 ST	452	656	602	25 078	24 110	26 970
5429 70	SAERGE AUS HOLZ	1000 ST	529	516	494	178 809	177 432	175 976
5429 91	MODELLE AUS HOLZ	1000 ST	28	27	33	57 152	64 219	76 105
5429 95	FUER GIESSEREIEN	1000 ST	.A	248	.A	.A	18 366	.A
5429	FUER ANDERE ZWECKE	1000 ST	.	.	.	445 123	441 017	436 529
5431 20	FAESSER U. KUEBEL AUS HOLZ FAESSER, BOTTICHE, KUEBEL, EIMER (AUCH SAUNABOTTICHE)	1000 L ST	.A .A	.A .A	.A .A	.A	.A	.A
5431 60	FASSTAEBE AUS HOLZ, FASSGARNI- TUREN U. SONSTIGES FASSHOLZ 2)	M3A	.A	.A
5431	INSGESAMTA	.A	.A
5432 00	KABEL- U. SEILTROMMELN AUS HOLZ	ST	126 070	163 721	187 766	35 146	34 614	34 227
KISTEN (AUCH KOFFER AUS HOLZ) (OHNE ZIGARRENKISTEN) VERPACKUNGSKISTEN 2)								
5434 11	GANZ ODER TEILWEISE AUS FUR- NIERTEM HOLZ ODER SPERRHOLZ	M3 1000 ST	31 236 552	30 145 568	27 671 425	21 955	20 665	23 771
5434 19	AUS SONSTIGEM HOLZ	M3 1000 ST	431 191 3 772	388 285 4 311	382 160 2 668	212 722	199 264	203 648
5434 30	KISTENGARNITUREN, AUCH KISTEN- TEILE 2)	M3	190 667	171 655	172 424	101 130	90 835	97 178
5434 60	SONSTIGE KISTEN AUS HOLZ (AUCH HOLZKOFFER)	M3 1000 ST	65 722 15 407	65 047 16 540	120 942 18 096	30 098	31 297	34 620
5434	INSGESAMT	365 905	342 061	359 217

1) STUECK SITZEINHEITEN (SITZPLAETZE). 2) DIE ANGABEN IN M3 BEZIEHEN SICH AUF DEN TATSAECHLICHEN HOLZANTEIL AN DER FERTIGEN WARE.

11 PRODUKTION NACH GUETERARTEN UND GUETERKLASSEN

MELDE- NR	ERZEUGNIS	EINHEIT	MENGE			WERT IN 1000 DM		
			1982	1983	1984	1982	1983	1984
5437 00	ZIGARRENKISTEN	1000 ST*	.A	.A	.A	.	.	.
	DARUNTER ZUM ABSATZ BESTIMMT	1000 ST	.A	.A	.A	.A	.A	.A
	ANDERE VERPACKUNGSMITTEL U. -HILFSMITTEL AUS HOLZ 1)							
5439 12	BOXPALETTEN	1000 ST	309	.A	.A	.A	.A	.A
5439 16	FLACHPALETTEN	1000 ST	21 271	21 233	24 479	303 611	275 497	318 853
5439 80	SONSTIGE VERPACKUNGSMITTEL- U. -HILFSMITTELA	.A	.A
5439	INSGESAMT	334 250	307 018	354 688
	LEISTEN U. RAHMEN UEBERWIEGEND AUS HOLZ							
	LEISTEN							
5441 11	TAPETENLEISTEN	1000 LFD.M	19 734	13 520	9 381	19 447	11 730	10 991
5441 14	GARDINENLEISTEN, -BRETTER U. -KAESTEN (EINSCHL. VORHANGSCHIENEN)	1000 LFD.M	12 299	13 255	14 256	121 539	132 720	136 462
5441 17	BILDERRAHMENLEISTEN	1000 LFD.M*	.A	.A	.A	.	.	.
5441 19	DARUNTER ZUM ABSATZ BESTIMMT	1000 LFD.M	12 209	12 799	12 718	67 852	71 635	74 073
5441 50	SONSTIGE LEISTEN (OHNE FUSS- LEISTEN U. SONSTIGE HOBEL- WAREN)	1000 LFD.M	191 069	210 169	197 093	326 444	360 156	370 127
5441	BILDER-, SPIEGEL- U. SONSTIGE RAHMEN	1000 LFD.M	5 716	5 233	5 813	62 585	54 875	62 823
5441	INSGESAMT	1000 LFD.M	241 027	254 976	239 260	597 867	631 116	654 476
5442 00	FORMHOLZTEILE 1)	M3 *	16 627	23 390	16 083	.	.	.
	DARUNTER ZUM ABSATZ BESTIMMT	M3	16 627	23 390	16 083	61 071	78 052	65 194
	STIELE U. RUNDSTAEBE AUS HOLZ 1)							
5443 10	STIELE	M3	35 026	26 990	25 762	35 954	28 827	27 977
5443 20	RUNDSTAEBE	M3	8 906	8 802	6 570	12 948	13 492	10 185
5443	INSGESAMT	M3	43 932	35 792	32 332	48 902	42 319	38 162
	HOLZBESTANDTEILE (OHNE GEDRECH- SELTE 1)							
5444 10	BUERSTEN U. PINSELHOELZER	M3	10 121	11 801	11 662	15 154	17 945	17 247
5444 30	FAHRZEUG- U. BOOTSTEILE	M3	49 125	62 283	118 551	181 225	186 740	287 749
5444 40	MOEBELBESTANDTEILE AUS HOLZ	M3	264 374	278 026	260 779	438 520	499 484	491 042
5444 91	SONSTIGE HOLZBESTANDTEILE	M3	30 182	11 317	11 449	35 816	33 857	36 853
5444	INSGESAMT	M3	353 802	363 427	402 441	640 715	738 026	832 891
	WERKZEUGE U. -TEILE AUS HOLZ: HOBEL- U. WERKBAENKE U.AE.							
5445 10	WERKZEUGE U. -TEILE	72 780	57 267	60 730
5445 40	HOBEL- U. WERKBAENKE	1000 ST	65	55	55	31 063	27 024	27 631
5445	INSGESAMT	103 843	84 291	88 361
	SPULEN AUS HOLZ (AUCH RIEMEN- SCHEIBEN)							
5446 11	TEXTILSPULEN AUS HOLZ (AUCH WALZEN, HUELSEN, KONEN U.AE.)	T
5446 15	SONSTIGE SPULEN AUS HOLZ (EINSCHL. RIEMENSCHLEIBEN)	1000 ST	.	.	.	6 755	6 802	7 006
5446	INSGESAMT	6 755	6 802	7 006
	HOLZDREHWAREN U. GEDRECHSELTE TEILE AUS HOLZ							
5447 10	SPAZIER-, BERG-, KRANKENSITZ- STOECKE, PEITSCHENSTIELE, GERTEN U. TEILE DAVON	1000 ST	299	303	320	3 466	3 812	3 891
5447 20	HOLZDUEBEL	T	875	1 170	1 386	5 004	7 021	7 914
5447 40	HOLZKNOEPFE	1000 ST	2 366	1 684	2 789	3 561	3 160	3 520
5447 51	TABAKPFEIFEN 2)	1000 ST	307	248	.A	5 901	5 388	.A
5447 60	TEILE FUER WOHNRaumLEUCHTEN	4 276	4 992	5 711
5447 91	SONSTIGE HOLZDREHWAREN U. GEDRECHSELTE TEILE	51 940	49 954	.A
5447	INSGESAMT	74 148	74 327	74 534
	SONSTIGE TECHNISCHE, GEBERBLICHE U. LANDWIRTSCHAFTLICHE GERAETE AUS HOLZ							
5448 11	LEITERN U. LEITERGERAETE	ST	96 354	114 560	146 865	5 359	6 225	7 260
5448 13	STUFENLEITERN U. TRITTE	ST	53 757	63 234	59 467	4 369	4 279	4 372
5448 15	GERUESTE (GERUESTLEITERN)	ST	321 964	326 433	281 704	31 838	31 604	27 123
5448 20	TECHNISCHE HOLZGERAETE U. MA- SCHINENTEILE FUER ELEKTROTECH- NIK, FOTOGRAFIE USW.	31 959	31 898	32 687
5448 31	GERAETE FUR ELEKTROTECH- NIK, FOTOGRAFIE USW.	160 487	142 675	163 899
5448 39	BETONSCHALUNGSPLETTEN	20 744	24 438	24 491
5448 60	SONST. GEBERBLICHE HOLZGERAETE	2 880	3 509	3 485
5448	LANDWIRTSCHAFTLICHE HOLZGERAETE	257 636	244 628	263 321
5448	INSGESAMT	640 715	738 026	832 891
5451 00	BUERD- U. ZEICHENGERAETE, MAL- U. SCHULGERAETE AUS HOLZ	18 885	18 850	17 026
	HOLZSCHUHE U. SCHUHBEDARF AUS HOLZ (OHNE HOLZSTIFTE FUER SCHUHE)							
5452 10	HOLZSCHUHE	1000 PAAR	.A	.	.	.A	.	.
5452 30	HOLZSOHLEN U. ABSAETZE	1000 PAAR	3 386	3 307	3 397	8 914	6 085	6 328
5452 50	SCHUHBEDARF (OHNE SCHUHL:STEN) Z.B. PFLOCKHOLZBANDA	.A	.A

1) DIE ANGABEN IN M3 BEZIEHEN SICH AUF DEN TATSAECHLICHEN HOLZANTEIL AN DER FERTIGEN WARE. - 2) AUCH MIT MUNDSTUECKEN AUS NATUER-
LICHEN SCHNITZ- UND FORMSTOFFEN ODER KUNSTSTOFFEN.

11 PRODUKTION NACH GÜTERARTEN UND GÜTERKLASSEN

MELDE- NR	ERZEUGNIS	EINHEIT	M E N G E			W E R T I N 1000 DM		
			1982	1983	1984	1982	1983	1984
5452 70	SCHUHLEISTEN	1000 PAAR	202	191	99	15 099	8 571	4 334
5452 80	SCHUHSPANNER	1000 PAAR	.A	.A	.A	.A	.A	.A
5452	INSGESAMTA	.A	.A
	STANZ- U. SPANWAREN AUS HOLZ 1)							
5453 52	SPANKOERBE	3 893	.A	3 759
5453 58	SONSTIGE STANZ- U. SPANWAREN	9 554	.A	10 911
5453	INSGESAMT	13 447	13 684	14 670
5454 00	HANDWAGEN AUS HOLZA	.A	.A
5456 00	KUNSTGEWERBLICHE GEGENSTAENDE AUS HOLZ	37 457	30 712	32 053
5457 00	HAUSHALTSARTIKEL U. KUECHENGERAE- TE AUS HOLZ	43 597	43 686	40 984
	HOLZWAREN SONSTIGER ART							
5459 10	HOLZWOLLE	T *	22 935	20 848	22 114	.	.	.
	DARUNTER ZUM ABSATZ BESTIMMT	T	7 441	6 827	6 299	4 144	3 748	3 360
5459 40	HOLZ- U. SCHLEIFMEHL (OHNE SAE- GE U. HOLZSPAENE)	T	39 087	39 678	51 633	13 260	13 508	18 627
5459 50	ERZEUGNISSE AUS HOLZWOLLEA	.A	.A
5459 60	HOLZDRAHT, HOLZ FUER ZUENDHOEL- ZER, HOLZSTIFTE BZW. HOLZNAEGEL FUER SCHUHE	M3	.A	.A	.A	.A	.A	.A
5459 80	KLEIDER- U. HOSENBUEGEL	1000 ST	28 979	30 805	30 992	29 674	32 019	34 527
5459 90	SONSTIGE HOLZWAREN	83 907	79 123	100 428
5459	INSGESAMT	131 483	129 303	158 406
	KORBWAREN (OHNE KORBMUEBEL)							
5462 10	GROBE KORBWAREN	ST	348 445	246 830	951 627	7 403	4 293	11 639
5462 90	KLEIN-, KLEINST- U. SONSTIGE KORBWAREN	26 605	28 386	27 265
5462	INSGESAMT	34 008	32 679	38 904
	KORK U. KORKWAREN							
5463 10	NATURKORK, BEARBEITET; KORKSTEIN U. KORKRESTSTOFFE	T
5463 40	KORKSTOPFEN (KORKEN)	1000 ST	599 182	673 477	720 188	38 924	44 327	48 083
5463 70	KORKWAREN (EINSCHL. PRESSKORKWA- REN) Z.B. KORKSCHNUERE, DICHT- TUNGEN (OHNE SOLCHE FUER KRAFT- WAGEN U. -RAEDER)	18 829	18 628	24 214
5463	INSGESAMT	57 753	62 955	72 296
	STUHLROHR, ZUGERICHTET	T *	.A	.A	.A	.	.	.
	DARUNTER ZUM ABSATZ BESTIMMT	T	.A	.A	.A	.A	.A	.A
5464 50	STROHWAREN (OHNE STROHHAETE)A	.A	.A
5464	INSGESAMT	1 945	1 286	1 460
5465 00	SCHILF- U. BASTFLECHTWAREN	1 523	1 516	1 303
	PINSEL, BUERSTEN U. BESEN (AUCH NATURSCHWAEMME, BEARBEITET)							
5466 10	ZUGERICHTETE NATUERLICHE BORSTEN, HAARE U. FASERN DARUNTER ZUM ABSATZ BESTIMMT	T *	608	749	505	23 231	25 926	22 582
	PINSEL	T	555	694	449			
5466 32	MALERPINSEL	1000 ST	24 636	18 848	20 297	44 694	38 874	39 752
5466 38	SONSTIGE PINSEL	1000 ST	378 778	342 162	387 191	53 978	65 386	68 789
5466 41	GROBBUERSTEN (EINSCHL. BESEN) AUS TIERISCHEN BORSTEN U. HAAREN	1000 ST	12 294	12 295	14 513	37 920	41 497	44 823
5466 43	AUS PFLANZLICHEN FASERN	1000 ST	6 474	5 386	5 797	8 615	7 729	9 162
5466 45	AUS METALLDRAEHTEN (AUCH STAHLBUERSTEN)	1000 ST	1 801	1 786	1 828	7 149	8 123	8 617
5466 47	AUS SYNTHETISCHEN BORSTEN	1000 ST
5466 49	AUS SONSTIGEM BESTECKUNGS- MATERIAL	1000 ST	35 608	36 759	35 859	69 850	69 148	70 450
	FEINBUERSTEN (EINSCHL. HANDBUERSTEN)							
5466 51	AUS TIERISCHEN BORSTEN U. HAAREN	1000 ST	6 204	6 732	5 663	13 063	14 396	12 746
5466 55	AUS SYNTHETISCHEN BORSTEN	1000 ST	9 136	9 731	8 026	13 169	13 627	12 006
5466 60	ZAHNBUERSTEN	1000 ST	104 641	109 670	119 362	69 375	82 073	86 712
5466 70	FARBROELLER	1000 ST	16 622	18 777	22 628	23 743	26 811	29 160
5466 81	BUERSTEN U. BESEN FUER TECHNISCHE ZWECKE AUS TIERISCHEN BORSTEN U. HAAREN	1000 ST	28 280	30 891	30 093	16 469	19 227	19 714
5466 83	AUS PFLANZLICHEN FASERN	1000 ST	5 463	5 691	5 615	14 488	15 896	18 197
5466 85	AUS METALLDRAEHTEN (AUCH STAHLBUERSTEN)	1000 ST	36 934	32 006	32 954	66 624	67 374	72 301
5466 87	AUS SYNTHETISCHEN BORSTEN	1000 ST	7 787	7 856	8 192	19 672	21 689	24 243
5466 89	AUS SONSTIGEM BESTECKUNGS- MATERIAL	1000 ST	6 565	5 245	6 976	12 685	14 497	16 097
5466 91	SONSTIGE PINSEL, BUERSTEN, BESEN U. VERWANDTE ARTEN (AUCH NATURSCHWAEMME, BEARBEITET)	10 124	11 332	13 275
5466	INSGESAMT	504 848	543 605	568 625
	REPARATUREN							
5495 10	AN HOLZMOEBELN (EINSCHL. KORB- MOEBELN)	5 038	6 955	5 133
5495 90	AN SONSTIGEN HOLZWAREN	27 242	31 357	34 564
5495	INSGESAMT	32 280	38 312	39 697

1) DIE ANGABEN IN M3 BEZIEHEN SICH AUF DEN TATSAECHLICHEN HOLZANTEIL AN DER FERTIGEN WARE.

11 PRODUKTION NACH QUETERARTEN UND QUETERKLASSEN

MELDE- NR	ERZEUGNIS	EINHEIT	MENGE			WERT IN 1000 DM		
			1982	1983	1984	1982	1983	1984
5496 00	LOHNVEREDLUNGSARBEITEN AN ERZEUGNISSEN DIESER QUETERGRUPPE	44 313	44 015	40 391
5497 00	MONTAGEN VON ERZEUGNISSEN DIESER QUETERGRUPPE	121 723	142 907	144 316
	HOLZSCHLIFF, ZELLSTOFF, PAPIER UND PAPPE							
5511 00	HOLZSCHLIFF 1) DARUNTER ZUM ABSATZ BESTIMMT	T *	1 237 333	1 286 243	1 380 168	.	.	.
		T	.A	.A	.A	.A	.A	.A
5517 00	PAPIER- U. PAPPERESTSTOFFE FUER DIE PAPIER- U. PAPPEHERSTELLUNG	T *	.A	146 568	160 373	.	.	.
	PAPIERZELLSTOFF U. HALBZELLSTOFF 1)							
	SULFITZELLSTOFF							
5521 12	AUS NADELHOLZ DARUNTER ZUM ABSATZ BESTIMMT	T *	421 807	409 021	409 027	.	.	.
		T	.A	.A	.A	.A	.A	.A
5521 16	AUS LAUBHOLZ DARUNTER ZUM ABSATZ BESTIMMT	T *	.A	.A	.A	.	.	.
		T	.A	.A	.A	.A	.A	.A
5521 90	SONST. PAPIERZELLSTOFF DARUNTER ZUM ABSATZ BESTIMMT	T *	.A	.A	.A	.	.	.
		T
5521	INSGESAMT DARUNTER ZUM ABSATZ BESTIMMT	T *	632 841	642 223	647 415	.	.	.
		T	104 344	124 678	109 804	115 443	119 390	128 142
5526 00	EDEL- U. KUNSTFASERZELLSTOFF 1)	T	144 982	141 057	159 964	206 755	188 037	220 043
5529 00	GEBLEICHTE LINTERS 1)	T *	.A	.A	.A	.	.	.
5531 00	ZEITUNGSDRUCKPAPIER DARUNTER ZUM ABSATZ BESTIMMT	T *	666 172	658 611	696 006	.	.	.
		T	.A	.A	.A	.A	.A	.A
	DRUCK- U. SCHREIBPAPIER DRUCKPAPIER U.-KARTON, UNGEKLEBT HOLZHALTIG							
5532 22	ROLLENTIEF-, ILLUSTRATIONS-, U. ANDERES TIEFDRUCKPAPIER DARUNTER ZUM ABSATZ BESTIMMT	T *	568 818	616 959	692 079	.	.	.
		T	.A	.A	.A	.A	.A	.A
5532 23	SONST. HOLZHALTIGES DRUCKPAPIER DARUNTER ZUM ABSATZ BESTIMMT	T *	124 360	157 925	195 340	187 213	211 345	276 251
		T	.A	.A	.A	.	.	.
5532 25	HOLZFREI DARUNTER ZUM ABSATZ BESTIMMT	T *	547 411	576 343	608 900	.	.	.
		T	.A	.A	.A	.A	.A	.A
5532 31	LWC-PAPIER (LIGHT WEIGHT COATED) DARUNTER ZUM ABSATZ BESTIMMT	T *	547 411	576 343	608 900	938 750	919 844	1 153 601
		T	.A	.A	.A	.	.	.
5532 39	SONST. MASCHINENGESTRICHENES DRUCKPAPIER U. DRUCKKARTON, NOCH IN DER PAPIERMASCHINE GESTRICHEN DARUNTER ZUM ABSATZ BESTIMMT	T *	479 116	586 548	614 623	.	.	.
		T	479 116	586 548	614 623	884 032	1 081 111	1 274 070
5532 61	SCHREIBPAPIER U.-KARTON, UNGEKL. HOLZHALTIG DARUNTER ZUM ABSATZ BESTIMMT	T *	116 672	105 638	118 219	.	.	.
		T	.A	.A	.A	.A	.A	.A
5532 65	HOLZFREI DARUNTER ZUM ABSATZ BESTIMMT	T *	158 518	138 789	137 532	.	.	.
		T	.A	.A	.A	.A	.A	.A
5532	INSGESAMT DARUNTER ZUM ABSATZ BESTIMMT	T *	2 542 148	2 802 495	3 146 188	.	.	.
		T	2 539 777	2 800 391	3 144 251	4 201 908	4 412 232	5 461 254
	KRAFTPAPIER (SULFAT- U. NATRON- KRAFTPAPIER)							
5533 10	KRAFTPAPIER DARUNTER ZUM ABSATZ BESTIMMT	T *	90 074	91 412	92 605	.	.	.
		T	.A	.A	.A	.A	.A	.A
5533 20	KRAFTSACKPAPIER DARUNTER ZUM ABSATZ BESTIMMT	T *	11 716	7 228	.A	.	.	.
		T	.A	.A	.A	.A	.A	.A
5533 30	SEKUNDAKRAFTPAPIER DARUNTER ZUM ABSATZ BESTIMMT	T *	.A	.A	.A	.	.	.
		T	.A	.A	.A	.A	.A	.A
5533 40	KABELPAPIER DARUNTER ZUM ABSATZ BESTIMMT	T *	.A	.A	.A	.	.	.
		T	.A	.A	.A	.A	.A	.A
5533 50	ISOLIERPAPIER DARUNTER ZUM ABSATZ BESTIMMT	T *	.A	.A	.A	.	.	.
		T	.A	.A	.A	.A	.A	.A
5533 90	SONST. KRAFTPAPIER DARUNTER ZUM ABSATZ BESTIMMT	T *	4 589	5 572	5 426	11 663	13 865	15 781
		T	.A	.A	.A	.A	.A	.A
5533	INSGESAMT DARUNTER ZUM ABSATZ BESTIMMT	T *	174 627	184 372	184 843	.	.	.
		T	173 210	183 197	184 189	364 200	388 232	433 880
	PACKPAPIER (OHNE KRAFTPACKPAPIER U. OHNE WELLPAPPENPAPIER) PACKPAPIER, GANZ ODER UEBERWIE- GEND HERGESTELLT							
5534 11	AUS ALTPAPIER (AP) DARUNTER ZUM ABSATZ BESTIMMT	T *	229 640	295 877	319 824	.	.	.
		T	196 548	253 843	283 009	163 102	192 459	248 707
5534 15	AUS ZELLSTOFF (ZP) DARUNTER ZUM ABSATZ BESTIMMT	T *	176 558	187 156	165 253	.	.	.
		T	.A	.A	.A	.A	.A	.A
5534 50	BRIEFUMSCHLAGPAPIER, FARBIG DARUNTER ZUM ABSATZ BESTIMMT	T *	.A	.A	.A	.	.	.
		T	.A	.A	.A	.A	.A	.A
5534 60	PERGAMENTERSATZ, PERGAMIN, PER- GAMENTERSATZ- U. PERGAMINAEHN- LICHES PAPIER DARUNTER ZUM ABSATZ BESTIMMT	T *	23 583	25 832	27 771	41 320	44 330	49 814
		T	.A	.A	.A	.	.	.
		T	40 130	37 606	44 064	102 619	94 588	113 773

1) AUF BASIS EINES TROCKENGESAMTES VON 90 VH (LUFTTROCKEN = LUTRO).

11 PRODUKTION NACH QUETERARTEN UND QUETERKLASSEN

MELDE- NR	ERZEUGNIS	EINHEIT	MENGE			WERT IN 1000 DM		
			1982	1983	1984	1982	1983	1984
SEIDENPAPIER (OHNE TECHNISCHE SPEZIALSEIDEN), GANZ ODER UEBERWIEGEND HERGESTELLT								
5534 72	AUS ALTPAPIER (AP-SEIDEN)	T *	14 570	13 293	13 456	.	.	.
	DARUNTER ZUM ABSATZ BESTIMMT	T	.A	.A	.A	.A	.A	.A
5534 77	AUS ZELLSTOFF (ZP-SEIDEN)	T *	32 566	32 782	35 893	.	.	.
	DARUNTER ZUM ABSATZ BESTIMMT	T	.A	.A	.A	.A	.A	.A
5534 99	SONST. PACKPAPIER	T *	.A
	DARUNTER ZUM ABSATZ BESTIMMT	T	.A	.	.	.A	.	.
5534	INSGESAMT	T *	586 510	592 566	607 373	.	.	.
	DARUNTER ZUM ABSATZ BESTIMMT	T	545 536	543 538	564 538	638 225	621 038	697 826
WELLPAPPENPAPIER								
DECKENPAPIER								
5535 13	TESTLINER	T *	337 093	375 924	462 461	.	.	.
	DARUNTER ZUM ABSATZ BESTIMMT	T	288 446	335 186	436 418	213 227	237 242	342 126
5535 18	KRAFTLINER U. SONST. DECKEN- PAPIER	T *	48 524	46 745	52 865	.	.	.
	DARUNTER ZUM ABSATZ BESTIMMT	T	15 482	17 401	21 744	10 941	12 191	16 452
WELLENPAPIER								
5535 55	AP-WELLENPAPIER (AP-WELLENSTOFF)	T *	611 818	680 322	751 036	.	.	.
	DARUNTER ZUM ABSATZ BESTIMMT	T	489 672	563 031	666 588	288 473	317 845	444 301
5535 58	HALBZELLSTOFF-WELLENPAPIER U. SONST. WELLPAPPENPAPIER	T *	281 876	283 412	270 421	.	.	.
	DARUNTER ZUM ABSATZ BESTIMMT	T	163 831	155 716	139 879	85 377	81 015	87 066
5535	INSGESAMT	T *	1 279 311	1 386 403	1 536 783	.	.	.
	DARUNTER ZUM ABSATZ BESTIMMT	T	957 431	1 071 334	1 264 629	598 018	648 293	889 945
HYGIENEPAPIER								
5536 10	ZELLSTOFFWATTE (OFFENES VLIES)	T *	124 126	116 114	141 187	.	.	.
	DARUNTER ZUM ABSATZ BESTIMMT	T	.A	.A	.A	.A	.A	.A
TISSUE								
5536 21	FUER TOILETTENPAPIER	T *	169 233	196 336	188 702	.	.	.
	DARUNTER ZUM ABSATZ BESTIMMT	T	32 556	42 651	47 358	68 715	81 553	100 514
5536 25	FUER ANDERE HYGIENEPAPIERE	T *	120 158	129 870	146 921	.	.	.
	DARUNTER ZUM ABSATZ BESTIMMT	T	.A	.A	.A	.A	.A	.A
5536 71	FUER TOILETTENPAPIER	T *	54 929	50 468	43 257	.	.	.
	DARUNTER ZUM ABSATZ BESTIMMT	T	.A	.A	.A	.A	.A	.A
5536 75	FUER ANDERE HYGIENEPAPIERE	T *	57 142	62 061	66 250	.	.	.
	DARUNTER ZUM ABSATZ BESTIMMT	T	.A	.A	.	.A	.A	.
5536	INSGESAMT	T *	525 588	554 849	586 317	.	.	.
	DARUNTER ZUM ABSATZ BESTIMMT	T	92 042	115 354	120 257	201 508	229 834	250 214
SONDERPAPIER								
5539 11	FLOR- U. DURCHSCHLAGPOST	T *	.A	.A	.A	.	.	.
	DARUNTER ZUM ABSATZ BESTIMMT	T	.A	.A	.A	.A	.A	.A
5539 31	OPAKES U. TRANSPARENTES ZEICHEN- PAPIER, AUCH BUCHUNGSTRANS- PARENTPAPIER	T *	.A	.A	.A	.	.	.
	DARUNTER ZUM ABSATZ BESTIMMT	T	8 767	8 525	10 123	66 389	65 714	77 679
5539 35	WERTZEICHEN-, BANKNOTEN- U. DOKUMENTENPAPIER	T *	.A	.A	.A	.	.	.
	DARUNTER ZUM ABSATZ BESTIMMT	T	.A	.A	.A	.A	.A	.A
5539 39	SONST. FEIN- U. NORMALPAPIER ZU SCHREIB- U. DRUCKZWECKEN	T *	.A	.A	.A	.	.	.
	DARUNTER ZUM ABSATZ BESTIMMT	T	74 417	73 851	75 152	204 113	200 731	215 089
5539 41	KONDENSATORENPAPIER	T *	2 655	2 606	2 831	.	.	.
	DARUNTER ZUM ABSATZ BESTIMMT	T	2 655	2 606	2 831	31 847	32 016	34 750
5539 43	CARBONROHPAPIER	T *	7 383	6 985	5 710	.	.	.
	DARUNTER ZUM ABSATZ BESTIMMT	T	7 383	6 985	5 710	17 613	15 859	15 101
5539 51	TAPETENROHPAPIER ALLER ART	T *	75 262	89 250	.A	.	.	.
	DARUNTER ZUM ABSATZ BESTIMMT	T	75 262	89 250	82 274	141 936	164 527	150 810
5539 55	STREICHROHPAPIER U. -KARTON (NICHT GEGAUTSCHT)	T *	255 265	182 325	219 712	.	.	.
	DARUNTER ZUM ABSATZ BESTIMMT	T	.A	.A	.A	.A	.A	.A
5539 62	KARTON, UNGEKLEBT 1)	T *	3 095	3 080	3 673	.	.	.
	DARUNTER ZUM ABSATZ BESTIMMT	T	3 095	3 080	3 673	7 442	7 409	8 728
5539 64	HOLZFREI	T *	7 463	6 937	7 524	.	.	.
	DARUNTER ZUM ABSATZ BESTIMMT	T	7 463	6 937	7 524	19 203	17 367	20 067
5539 66	KARTON, GEKLEBT	T *	22 473	21 180	21 734	.	.	.
	DARUNTER ZUM ABSATZ BESTIMMT	T	22 473	21 180	21 734	60 209	58 012	62 424
5539 67	HOLZFREI	T *	9 815	9 756	10 454	.	.	.
	DARUNTER ZUM ABSATZ BESTIMMT	T	9 815	9 756	10 454	29 633	30 062	33 486
5539 84	FILTRIERPAPIER	T *	66 887	74 475	79 326	.	.	.
	DARUNTER ZUM ABSATZ BESTIMMT	T	28 247	28 902	29 898	104 874	108 245	122 495
5539 91	TECHNISCHE SPEZIALSEIDEN (OHNE SEIDENPAPIER)	T *	.A	.A	.A	.	.	.
	DARUNTER ZUM ABSATZ BESTIMMT	T	.A	.A	.A	.A	.A	.A
5539 98	SONST. SONDERPAPIER	T *	293 340	366 807	406 340	.	.	.
	DARUNTER ZUM ABSATZ BESTIMMT	T	256 255	336 534	373 951	854 917	1 157 783	1 375 471
5539	INSGESAMT	T *	845 067	862 345	941 925	.	.	.
	DARUNTER ZUM ABSATZ BESTIMMT	T	560 800	670 245	731 520	1 760 735	2 123 625	2 456 318
MASCHINENKARTON								
5541 10	ROHDACHPAPPE (EINSCHL. FILZ- U. WOLFFILZPAPPE)	T *	45 228	45 020	40 742	.	.	.
	DARUNTER ZUM ABSATZ BESTIMMT	T	45 228	45 020	40 742	31 503	31 577	28 097
MASCHINENGESTRICHER KARTON, NOCH IN DER PAPIERMASCHINE GESTRICHEN								
5541 31	CHROMOKARTON	T *	115 919	117 545	134 635	.	.	.
	DARUNTER ZUM ABSATZ BESTIMMT	T	115 919	117 545	134 635	203 368	190 683	223 838
5541 39	SONSTIGER KARTON	T *	241 130	281 182	308 361	.	.	.
	DARUNTER ZUM ABSATZ BESTIMMT	T	.A	.A	.A	.A	.A	.A
5541 50	CHROMOERSATZKARTON	T *	34 605	33 950	29 489	.	.	.
	DARUNTER ZUM ABSATZ BESTIMMT	T	34 609	33 950	29 489	56 400	50 788	44 177

1) OHNE POSTALISCHEN U.A. GRAFISCHEN KARTON.

11 PRODUKTION NACH GÜTERARTEN UND GÜTERKLASSEN

MELDE- NR	ERZEUGNIS	EINHEIT	M E N G E			W E R T I N 1000 DM		
			1982	1983	1984	1982	1983	1984
ANDERER MASCHINENKARTON								
5541 71	DUPLEX- U. TRIPLEXKARTON	T *	206 818	221 681	235 439	.	.	.
	DARUNTER ZUM ABSATZ BESTIMMT	T	185 736	203 444	219 110	197 129	210 772	235 609
5541 73	HOLZKARTON (MASCHINENHOLZPAPPE)	T *	50 904	51 987	52 939	.	.	.
	DARUNTER ZUM ABSATZ BESTIMMT	T	20 718	21 601	22 073	21 947	23 534	23 629
5541 74	GEDECKTER GRAUKARTON	T *	342 418	348 981	370 295	.	.	.
	DARUNTER ZUM ABSATZ BESTIMMT	T	269 355	276 689	295 010	242 635	247 874	269 702
5541 75	UNGEDeckTER GRAU- U. BEHÄLTER- KARTON	T *	207 630	213 602	240 442	.	.	.
	DARUNTER ZUM ABSATZ BESTIMMT	T	.A	.A	.A	.A	.A	.A
5541 77	BRAUNSCHLIFF-U. BRAUNKARTON	T *	8 708	10 375	6 809	.	.	.
	AUCH MASCHINENLEDERPAPPE	T	.A	.A	.A	.A	.A	.A
	DARUNTER ZUM ABSATZ BESTIMMT	T	.A	.A	.A	.A	.A	.A
5541 79	SONST. MASCHINENKARTON	T *	70 576	74 077	90 525	.	.	.
	DARUNTER ZUM ABSATZ BESTIMMT	T	.A	.A	.A	.A	.A	.A
5541	INSGESAMT	T *	1 323 940	1 398 400	1 509 676	.A	91 164	111 378
	DARUNTER ZUM ABSATZ BESTIMMT	T	1 150 832	1 222 761	1 326 006	1 289 859	1 283 648	1 435 454
WICKELPAPPE								
5545 10	WICKELPAPPE	T *	35 959	32 615	34 260	.	.	.
	DARUNTER ZUM ABSATZ BESTIMMT	T	32 524	29 659	31 979	31 038	27 740	30 210
5545 40	HARTPAPPE	T *	32 968	33 321	31 360	.	.	.
	DARUNTER ZUM ABSATZ BESTIMMT	T	.A	.A	.A	.A	.A	.A
5545 70	PRESSSPAN (GEGAUTSCHT U. GEKLEBT)	T *	6 373	6 083	6 560	.	.	.
	DARUNTER ZUM ABSATZ BESTIMMT	T	.A	.A	.A	.A	.A	.A
5545	INSGESAMT	T *	75 300	72 019	72 180	.A	.A	.A
	DARUNTER ZUM ABSATZ BESTIMMT	T	66 663	63 421	64 665	133 999	128 405	133 735
PAPIER, KARTON, PAPPE, AUSSERHALB DER PAPIERMASCHINE GESTRICHEN U. BEKLEBTE PAPPE								
5571 11	KUNSTDRUCK- U. CHROMOPAPIER U. -KARTON, GESTRICHEN	T *	90 431	106 459	115 585	.	.	.
	DARUNTER ZUM ABSATZ BESTIMMT	T	90 431	106 459	115 585	215 846	246 232	286 850
5571 13	SONST. GESTRICHENES PAPIER	T *
	DARUNTER ZUM ABSATZ BESTIMMT	T
5571 15	KARTON, PAPPE, SONST. ART, GESTRICHEN	T *	108 267	15 300	17 516	.	.	.
	DARUNTER ZUM ABSATZ BESTIMMT	T	108 267	15 300	17 516	396 307	87 978	104 258
5571 41	PAPIER, KUNSTSTOFFBESCHICHTET	T *	38 297	38 678	44 604	.	.	.
	DARUNTER ZUM ABSATZ BESTIMMT	T	.A	.A	.A	.A	.A	.A
5571 45	KARTON U. PAPPE, KUNSTSTOFF- BESCHICHTET	T *	9 406	8 312	10 841	.	.	.
	DARUNTER ZUM ABSATZ BESTIMMT	T	.A	.A	.A	.A	.A	.A
5571 70	BEKLEBTE PAPPE	T *	13 797	12 121	13 088	.	.	.
	DARUNTER ZUM ABSATZ BESTIMMT	T	.A	.A	.A	.A	.A	.A
5571	INSGESAMT	T *	260 198	180 870	201 634	.A	.A	.A
	DARUNTER ZUM ABSATZ BESTIMMT	T	251 042	172 945	191 722	827 378	563 459	663 680
5575 00	ECHT PERGAMENTPAPIER	T *	19 653	17 609	17 919	.	.	.
	DARUNTER ZUM ABSATZ BESTIMMT	T	19 653	17 609	17 919	79 127	65 961	62 537
5596 00	LOHNVEREDLUNGSARBEITEN AN HOLZ- SCHLIFF, ZELLSTOFF, PAPIER U. PAPPEA	.A	.A
PAPIER- U. PAPPEWAREN								
5611 00	TAPETEN AUS PAPIER (AUCH KUNST- STOFFBESCHICHTET, METALLISIERT, MIT TEXTILIEN KASCHIERT U.AE.) 1) 1000 ROLLEN	.	103 016	120 637	111 213	577 444	659 683	613 683
5612 00	LAMPENSCHIRME ALLER ART	1000 ST	1 159	1 215	1 197	26 907	26 234	23 197
5613 00	ANDERE ERZEUGNISSE AUS PAPIER U. PAPPE FUER DIE GEBÄUDEINNENAUS- STATTUNG Z.B. LINKRUSTA, BUNT- GLASPAPIERA	.	.A
5622 00	WACHSPAPIER U. WASSERDICHTS PACK- STOFFE	T	78 258	59 812	58 090	202 763	181 966	188 199
5623 10	GUMMIERTE PAPIERE U. PAPPEN (OHNE BRIEFUMSCHLAEGE, ETIKETTEN, SIEGELMARKEN, KLEBEECKEN U.AE.)	T
	GUMMIERTE PAPIERE U. PAPPEN (EINSCHL. GUMMIERTER TBL- GRAFENROLLEN), ZUGESCHNITTEN IN ROLLEN ODER BOGEN	T	36 345	37 813	42 373	125 164	129 631	141 192
5623 50	KLEBESTREIFEN AUS PAPIER	T
5623 70	FUGENLEIM- (FURNIER-)PAPIER	T	11 301	12 467	15 505	40 575	46 334	58 382
5623	INSGESAMT	T	47 646	50 280	57 878	165 739	175 965	199 574
5624 10	SELBSTKLEBENDE PAPIERE U. PAPPEN (OHNE BRIEFUMSCHLAEGE, ETIKET- TEN, SIEGELMARKEN, KLEBEECKEN U.AE.)	T	.A	.A	.A	.A	.A	.A
	SELBSTKLEBENDE PAPIERE U. PAP- PEN, ZUGESCHNITTEN, IN ROLLEN U. BOGEN	T	.A	.A	.A	.A	.A	.A
5624 50	KLEBEBAENDER AUS PAPIER	T	6 636	7 475	9 241	37 369	42 960	53 895
5624	INSGESAMT	T

1) GROSS-ROLLEN (10,05 M X 0,56 M).

11 PRODUKTION NACH GÜTERARTEN UND GÜTERKLASSEN

MELDE- NR	ERZEUGNIS	EINHEIT	MENGE			WERT IN 1000 DM		
			1982	1983	1984	1982	1983	1984
PAPIERE FUER TECHNISCHE ZWECKE (OHNE DETAILZEICHENPAPIER U. SONSTIGES TECHNISCHES ZEICHEN- PAPIER)								
5627 10	OEL- U. LICHTPAUSPAPIER (OHNE FOTOGRAFISCHE PAPIERE, WACHS- SCHICHT- U. LAMPENSCHIRMROH- PAPIER U.AE.)	T	13 382	14 135	12 770	134 663	135 978	129 715
5627 50	MILLIMETER-, REGISTRIER-, LOGA- RITHMEN- U.AE. PAPIERE, IN ROLLEN U. BOGEN	T	5 440	4 417	5 466	55 048	43 870	58 245
5627 90	SONSTIGE PAPIERE FUER TECH- NISCHE ZWECKE	T	793	790	1 495	5 863	5 778	14 385
5627	INSGESAMT	T	19 615	19 342	19 731	195 574	185 626	202 345
GESCHAEFTSBUECHER, BUEROHILFSMIT- TEL, LERNMITTEL U. KALENDER								
5631 10	GESCHAEFTSBUECHER, REGISTER, QUITTINGS- U.AE. BUECHER	T	5 150	4 268	3 498	54 517	49 504	53 109
5631 20	NOTIZBUECHER U. -BLOECKE (OHNE KALENDARIUM)	T	8 521	10 048	10 331	35 410	38 431	43 774
5631 30	DURCHSCHREIBEBUECHER	T	3 264	3 545	4 171	27 833	32 008	36 794
5631 40	SYSTEM-BUCHUNGSMITTEL	T	2 119	1 716	1 532	25 030	22 751	21 524
5631 50	ORDNER, SCHNELLHEFTER, AKTEN- DECKEL, EINBAENDE	T	78 946	85 177	75 529	352 621	363 020	331 150
5631 60	BRIEFORDNER-, KARTEI-, ABLAGE- U. DOKUMENTENKAESTEN, SICHT- KARTEIEN	T	4 042	4 025	4 944	25 008	26 517	35 271
5631 70	LERNMITTEL KALENDER (OHNE WANDKALENDER)	T	48 417	52 468	48 886	197 028	212 402	246 342
5631 81	TASCHENKALENDER	T	8 796	8 646	10 155	123 973	117 412	139 420
5631 85	TISCH-, UMSTECK- U. SONSTIGE TERMINKALENDER	T	4 249	3 770	4 340	50 922	39 662	53 764
5631 90	SONSTIGE PAPIER- U. PAPPEWAREN FUER DEN BUERO- U. GESCHAEFTS- BEDARF	T	8 485	8 407	9 752	40 859	41 112	47 929
5631	INSGESAMT	T	171 989	182 070	173 138	933 201	942 819	1 009 077
BRIEFUMSCHLAEGE, BRIEFBLOECKE, PAPIERAUSSTATTUNGEN								
5633 20	BRIEFUMSCHLAEGE, -HUELLEN, -TASCHEN (OHNE BEDRUCKTE)	T	88 319	89 895	94 498	462 789	463 188	481 088
5633 30	BRIEF- U. SCHREIBBLOECKE, EIN- STUECKBRIEFE, BRIEFKARTEN	T	11 771	13 478	11 975	45 263	63 603	47 287
5633 70	PAPIERAUSSTATTUNGEN Z.B. ZUSAM- MENSTELLUNG VON BRIEFUM- SCHLAEGEN U. -BLOECKEN IN SCHACHTELN, TASCHEN U.AE.	T	7 088	6 527	7 286	63 508	51 393	66 495
5633	INSGESAMT	T	107 178	109 900	113 759	571 560	578 184	594 869
5651 00	PAPIERSAECKE	T	182 281	186 307	187 465	501 808	515 702	536 243
TUETEN UND BEUTEL, GANZ ODER UEBERWIEGEND AUS PAPIER								
5652 10	SPITZTUETEN, KREUZBODENBEUTEL, FLACH- U. SEITENFALTBEUTEL, BLOCKBODEN- U. FLACHBEUTEL U.AE.	T	84 120	78 169	81 142	371 182	363 433	385 118
5652 50	TRAGBEUTEL U. TRAGTASCHEN	T	11 952	6 763	6 331	31 492	22 552	25 228
5652	INSGESAMT	T	96 072	84 932	87 473	402 674	385 985	410 346
WELLPAPPE (AUCH BEDRUCKT)								
5654 10	WELLPAPPE, IN ROLLEN U. BOGEN (EINSCHL. ZUSCHNITTEN)	T	1 776 159	1 727 375	1 776 853	.	.	.
	DARUNTER ZUM ABSATZ BESTIMMT	T	254 482	219 907	240 713	304 203	261 574	296 124
5654 50	ERZEUGNISSE AUS WELLPAPPE	T	1 809 638	1 902 149	1 998 901	2 817 463	2 915 214	3 227 572
5654	INSGESAMT	T	2 064 120	2 122 056	2 239 614	3 121 666	3 176 788	3 523 696
VERPACKUNGSMITTEL AUS KARTON U. VOLLPAPPE (AUCH BEDRUCKT), DIS- PLAYS, ETUIS U.AE.								
5656 10	SCHACHTELN, ZUSCHNITTE U. AN- DERE PACKMITTEL FUER FLUESSIG- KEITEN	T	150 267	170 132	179 201	722 993	746 783	794 685
5656 20	SCHACHTELN, ZUSCHNITTE U. AN- DERE PACKMITTEL, DEREN WERK- STOFF DURCH UEBERZIEHEN, PRAE- GEN USW. VEREDELT IST Z.B. LUXUSKARTONAGEN	T	69 714	70 628	72 064	214 161	207 117	217 897
	ANDERE SCHACHTELN, ZUSCHNITTE U. PACKMITTEL	T	397 135	446 376	473 773	1 388 759	1 469 867	1 576 850
5656 30	AUS KARTON	T	276 255	268 744	280 402	512 198	508 227	539 853
5656 40	AUS VOLLPAPPE	T	39 502	45 923	51 358	125 649	150 975	167 516
5656 70	DISPLAYS AUS KARTON U. VOLLPAPPE	T	1 151	1 062	1 137	17 635	18 945	20 831
5656 80	ETUIS	T	934 028	1 002 865	1 057 935	2 981 395	3 101 914	3 317 632
5656	INSGESAMT	T	934 028	1 002 865	1 057 935	2 981 395	3 101 914	3 317 632
HARTPAPIERWAREN FUER VERPACKUNGS- ZWECKE								
5661 10	ZYLINDRISCHE HUELSEN U. ROHRE Z.B. VERSANDROHRE, AUFWICKEL- HUELSEN FUER HAUSHALTSFOLIEN	T	94 091	111 709	122 927	181 486	203 433	232 345
5661 50	FAESSER, TROMMELN, DOSEN, EIMER U. AE.	T	73 362	77 025	76 876	172 185	184 329	186 678
5661 70	VERPACKUNGSBECHER (EINSCHL. TRINKBECHER) (AUCH IMPRAEG- NIERT U. BESCHICHTET)	T	5 270	4 940	4 510	37 087	32 118	26 387
5661	INSGESAMT	T	172 723	193 678	204 313	390 758	419 880	449 410

11 PRODUKTION NACH QUETERARTEN UND QUETERKLASSEN

MELDE- NR	ERZEUGNIS	EINHEIT	M E N G E			W E R T I N 1000 DM		
			1982	1983	1984	1982	1983	1984
	ANDERE HARTPAPIERWAREN, STANZ- U. PRAEGEERZEUGNISSE AUS PAPIER U. PAPPE							
5665 10	HARTPAPIERWAREN FUER HAUS- U. KUECHENBEDARF Z.B. PAPPSCHALEN U. -TELLER	T	36 728	35 088	38 188	112 759	109 915	122 456
5665 50	BIERGLASUNTERSETZER	T	19 724	19 919	19 474	40 788	41 008	36 484
5665 90	SONSTIGE HARTPAPIERWAREN, STANZ- U. PRAEGEERZEUGNISSE AUS PAPIER U. PAPPE, Z.B. PAPPSCHLEIBEN, SCHUHBESTANDTEILE	T	59 029	61 027	66 247	265 369	245 296	241 093
5665	INSGESAMT	T	115 481	116 034	123 909	418 916	396 219	400 033
5671 00	BUCHBINDERISCH HERGESTELLTE KATALOGE, WERBEDRUCKSACHEN, BUECHER, BROTSCHUEREN, ZEITSCHRIFTEN, VERPACKUNGS- U. AUSSTATTUNGSDRUCKSACHEN, WANDKALENDER U.AE. 1)	418 502	422 330	443 231
	ANDERE BUCHBINDERISCH HERGESTELLTE ERZEUGNISSE 2)							
5673 10	ALBEN U. MAPPEN ALLER ART, RINGBUECHER	T	9 185	8 507	7 720	95 181	90 210	84 892
5673 90	SONSTIGE BUCHBINDERISCH HERGESTELLTE ERZEUGNISSE	215 198	212 754	221 142
5673	INSGESAMT	310 379	302 964	306 033
	ZELLSTOFFWATTE-, FILTRIERPAPIER- U. KREPPAPIERWAREN							
	ZELLSTOFFWATTEWAREN							
	HYGIENISCHE PAPIERWAREN							
5681 11	BINDEN, TAMPONS	T	29 754	26 868	24 937	380 530	376 213	350 075
5681 12	WINDELN, WINDELEINLAGEN	T	256 372	282 383	279 154	1 167 259	1 247 550	1 310 781
5681 13	PAPIERTASCHENTUECHER U. TUECHER ZUR KOERPERPFLEGE	T	110 051	104 107	106 596	458 892	401 594	416 869
5681 15	MEHRLAGIGE ZELLTUCHSERVIETTEN U. -TUECHER FUER DEN HAUSHALT (AUCH IN ROLLEN)	T	45 842	62 905	75 830	200 802	246 091	287 177
5681 17	TOILETTEPAPIER AUS ZELLSTOFFWATTE (TISSUE) IN ROLLEN U. PAECKCHEN	T	189 633	210 209	222 353	635 858	591 909	640 556
5681 19	SONSTIGE ZELLSTOFFWATTEWAREN	T	21 288	19 440	23 981	77 640	75 325	96 671
5681 30	FILTRIERPAPIERWAREN	T	44 530	43 868	47 389	340 111	341 914	350 596
5681 51	KREPPAPIERWAREN							
5681 53	HAUS-, BETT- U. TISCHWAESCHE	T	63 585	65 834	65 438	235 900	247 725	232 829
5681 59	KREPPTOILETTEPAPIER IN ROLLEN, PAECKCHEN U.AE.	T	67 291	60 877	59 742	129 997	100 197	95 156
5681 59	SONSTIGE KREPPAPIERWAREN	T	18 140	17 990	16 799	65 575	68 147	58 257
5681	INSGESAMT	T	846 486	894 481	922 219	3 692 564	3 696 665	3 838 967
5682 00	ROLLEN, SPULEN, HUELSEN (AUCH SPINDELN) FUER DIE TEXTILINDUSTRIE	T	15 219	16 248	17 585	45 811	45 849	44 402
	ETIKETTEN, SIEGELMARKEN, KLEBECKEN U.AE.							
5683 10	ETIKETTEN, SIEGELMARKEN U. ANHAENGER	T	15 222	16 044	18 681	230 320	238 778	273 738
5683 50	KLEBEECKEN, KLEBEFALZE, FOTOECKEN U.AE.	T
5683	INSGESAMT	T	15 222	16 044	18 681	230 320	238 778	273 738
	KASSEN- U. BUCHUNGSROLLEN, ENDLOSPAPIERE (UNBEDRUCKT), GESCHENKPAPIERE U.AE.							
5684 10	KASSEN-, BUCHUNGS- U. TELEGRAFENROLLEN (OHNE GUMMIERTE)	T	27 451	20 319	21 636	116 719	92 642	99 685
5684 50	ENDLOSPAPIERE (UNBEDRUCKT)	T	11 544	12 077	12 252	35 236	31 453	33 995
5684 70	GESCHENKPAPIER, PACK- U. EINSCHLAGPAPIER MIT FARBIGEN DESSINS ODER EINFARBIG BEDRUCKT, IN ROLLEN ODER BOGEN	T	16 605	26 562	33 167	83 405	126 595	181 747
5684	INSGESAMT	T	55 600	58 958	67 055	235 360	250 690	315 431
5685 00	KARNEVALS- U. FESTARTIKEL	T	10 632	10 304	10 706	92 116	89 375	98 724
	ZIGARETTENPAPIER							
5686 10	ZIGARETTENPAPIER, ZUGESCHNITTEN, IN BLAETTCHEN, PAECKCHEN, HUELSEN U. BUECHEL 2)	T	4 516	5 726	5 960	122 241	131 092	117 252
5686 50	MUNDSTUECKPAPIER, FILTERUMHUELUNGSPAPIER U.AE. PAPIER FUER DIE ZIGARETTENINDUSTRIE, ZUGESCHNITTEN	T	4 633	4 201	4 411	41 059	36 380	38 587
5686	INSGESAMT	T	9 149	9 927	10 371	163 300	167 472	155 839
5687 10	KUNST- U. DEKORATIONSBLUMENA	.A	.A
	NATUERLICHE BLUMEN U. ZIERPFLANZEN, BEARBEITET
	ANDERE KUNST- U. DEKORATIONSBLUMEN
5687 51	AUS PAPIER U. PAPPE	25 899	29 883	34 657
5687 59	AUS SONSTIGEM MATERIALA	.A	.A
5687	INSGESAMT	40 656	44 150	55 952

1) BUCHBINDERISCHE LOHNARBEITEN (Z.B. BINDEN, HEFTEN VON DRUCKERZEUGNISSEN) SIND MIT DER VOM AUFTRAGGEBER GEZAHLTEN VERGUELTUNG BEWERTET. 2) PRODUKTIONSWERT OHNE VERBRAUCHSSTEUER FUER ZIGARETTENHUELSEN UND -BUECHEL.

11 PRODUKTION NACH QUETERARTEN UND QUETERKLASSEN

MELDE- NR	ERZEUGNIS	EINHEIT	M E N G E			W E R T I N 1000 DM.		
			1982	1983	1984	1982	1983	1984
5689 00	SONSTIGE ERZEUGNISSE AUS PAPIER U. PAPPE Z.B. PAPIERWOLLE, MALER- SCHABLONEN, SCHNITT- U. AB- PLAETTMUSTER	T	36 956	35 389	20 223	165 663	169 065	161 042
	PAPIER- U. PAPPEWAREN	23 140	26 342	33 886
	DRUCKEREIERZEUGNISSE, VERVIEL- FAELTIGUNGEN							
	GESCHAFTSPAPIERE U.AE. DRUCK- SACHEN							
	EINZELFORMULARE (AUCH SAETZE), DRUCKSACHEN, WERTPAPIERE U.AE.							
5711 13	HOCHDRUCK	1 192 324	1 130 298	1 121 823
5711 14	FLACHDRUCK 1)	1 194 415	1 203 191	1 310 732
5711 15	TIEFDRUCKA	.A	.A
	ENDLOSFORMULARE (AUCH SAETZE)							
5711 33	HOCHDRUCK	476 732	430 342	481 664
5711 34	FLACHDRUCK 1)	524 930	629 240	739 458
5711 35	TIEFDRUCKA	.A	.A
5711	INSGESAMT	3 512 550	3 545 092	3 805 364
	KATALOGE U. WERBEDRUCKSACHEN							
	VERSANDHAUSKATALOGE							
5712 23	HOCHDRUCK	87 284	68 014	51 826
5712 24	FLACHDRUCK 1)	370 540	353 698	293 802
5712 25	TIEFDRUCK	618 131	627 639	678 862
	REISEKATALOGE U. SONSTIGE KATALOGE							
5712 43	HOCHDRUCK	8 486	5 514	5 786
5712 44	FLACHDRUCK 1)	194 181	175 956	245 302
5712 45	TIEFDRUCK	50 269	32 599	47 725
	WERBEDRUCKSACHEN							
5712 73	HOCHDRUCK	364 463	333 964	338 063
5712 74	FLACHDRUCK 1)	2 251 168	2 403 147	2 875 737
5712 75	TIEFDRUCK	354 584	369 198	419 592
5712	INSGESAMT	4 299 106	4 369 729	4 956 695
	BUECHER U. BROSCHUEREN							
5713 03	HOCHDRUCK	235 650	197 781	189 553
5713 04	FLACHDRUCK 1)
5713 05	TIEFDRUCK	1 405 246	1 385 087	1 471 144
5713	INSGESAMT	1 640 896	1 582 868	1 660 697
	ZEITUNGEN							
5714 03	HOCHDRUCK	2 981 793	2 949 933	2 783 116
5714 04	FLACHDRUCK 1)	920 672	1 100 282	1 404 919
5714 05	TIEFDRUCK	19 889	18 156	18 615
5714	INSGESAMT	3 922 354	4 068 371	4 206 651
	ZEITSCHRIFTEN							
5715 03	HOCHDRUCK	405 117	365 004	348 148
5715 04	FLACHDRUCK 1)	884 823	975 092	1 123 049
5715 05	TIEFDRUCK	1 913 302	1 933 816	1 977 053
5715	INSGESAMT	3 203 242	3 273 912	3 448 250
	VERPACKUNGS- U. AUSSTATTUNGS- DRUCKSACHEN							
5716 03	HOCHDRUCK	252 610	260 028	292 797
5716 04	FLACHDRUCK 1)	594 881	624 470	663 439
5716 05	TIEFDRUCK	294 368	300 149	344 195
5716	INSGESAMT	1 141 859	1 184 647	1 300 431
	WANDKALENDER, BILDDRUCKE U. KARTEN							
	WANDKALENDER							
5717 13	HOCHDRUCK	31 023	30 830	28 436
5717 14	FLACHDRUCK 1)	119 955	133 469	133 996
5717 15	TIEFDRUCK	11 898	11 347	11 114
	BILDDRUCKE U. KARTEN							
5717 53	HOCHDRUCK	16 126	14 053	12 909
5717 54	FLACHDRUCK 1)	151 942	173 496	176 260
5717 55	TIEFDRUCK	27 130	30 605	30 912
5717	INSGESAMT	358 074	393 800	393 627
	KARTOGRAPHISCHE ERZEUGNISSE							
5718 03	HOCHDRUCKA	.A	.A
5718 04	FLACHDRUCK 1)A	.A	.A
5718 05	TIEFDRUCKA	.A	.A
5718	INSGESAMT	42 286	49 478	51 924
	SONSTIGE DRUCKERZEUGNISSE							
5719 03	HOCHDRUCK	56 071	45 208	48 433
5719 04	FLACHDRUCK 1)	260 014	280 217	303 723
5719 05	TIEFDRUCK	124 463	142 742	190 443
5719	INSGESAMT	440 548	468 167	542 598
5751 00	REPROGRAPHISCHE PRODUKTE	57 272	58 256	63 893
5753 00	BELICHTETE U. ENTWICKELTE MIKRO- FILME	3 872	6 036	7 506

1) EINSCHL. LICHT- U. SIEBDRUCK SOWIE KLEIN-OFFSETDRUCK.

11 PRODUKTION NACH GUETERARTEN UND GUETERKLASSEN

MELDE- NR	ERZEUGNIS	EINHEIT	M E N G E			W E R T I N 1000 DM		
			1982	1983	1984	1982	1983	1984
DRUCKFORMEN U. REPRODUKTIONEN								
FUER DRUCKTECHNIKEN								
5755 10	HOCHDRUCK-DRUCKFORMEN	137 692	123 990	112 187
5755 40	FLACHDRUCKREPRODUKTIONEN U. DRUCKPLATTEN	576 860	639 697
5755 70	TIEFDRUCKREPRODUKTIONEN U. TIEFDRUCKZYLINDER	39 900	39 126	38 811
5755	INSGESAMT	996 169	739 976	790 705
5759 00	SATZ (BLEI-, FOTO- U. SCHREIB- SATZ)	161 761	172 817	183 220
5796 00	LOHNVEREDLUNGSARBEITEN AN DRUCK- EREIERZEUGNISSEN U. VERVIEL- FAELTIGUNGEN	29 987	34 762	35 615
KUNSTSTOFFERZEUGNISSE								
FOLIEN A. KUNSTSTOFF BIS 1,0 MM EINZELFOLIEN (AUCH MEHRSCICHTIG AUS DEN GLEICHEN KUNSTSTOFFEN) SOWIE FOLIENSCHLAEUCHE (OHNE ROHFOLIEN U. FOLIEN AUS REGENE- RIERTER ZELLULOSE)								
5811 21	AUS HOCHDRUCK-POLYAETHYLEN	T *	533 316	597 093	615 304	.	.	.
	DARUNTER ZUM ABSATZ BESTIMMT	T	280 428	325 493	340 078	876 358	972 925	1 184 572
5811 22	AUS NIEDERDRUCK-POLYAETHYLEN	T *	30 092	32 933	36 781	.	.	.
	DARUNTER ZUM ABSATZ BESTIMMT	T	21 077	21 544	24 858	75 113	76 452	99 247
	AUS POLYPROPYLEN UNVERSTRECKT
5811 23	BIS 0,1 MM DICKE	T *	.A	.A	.A	.	.	.
	DARUNTER ZUM ABSATZ BESTIMMT	T	18 571	19 887	27 279	78 385	83 064	123 410
5811 24	UEBER 0,1 MM BIS 1MM DICKE	T *	.A	.A	.A	.	.	.
	DARUNTER ZUM ABSATZ BESTIMMT	T	2 997	3 361	5 795	12 273	12 856	23 664
5811 25	VERSTRECKT	T *	24 726	32 531	33 288	.	.	.
	DARUNTER ZUM ABSATZ BESTIMMT	T	22 576	29 653	31 105	180 184	217 133	246 479
5811 26	AUS POLYSTYROL U. STYROL- MISCHPOLYMERISATEN	T *	64 863	62 014	69 455	.	.	.
	DARUNTER ZUM ABSATZ BESTIMMT	T	15 223	14 794	13 950	68 642	63 893	63 506
5811 27	HART, OHNE WEICHMACHERZUSATZ	T *	152 367	166 678	190 170	.	.	.
	DARUNTER ZUM ABSATZ BESTIMMT	T	144 915	158 806	181 075	626 623	669 106	811 932
5811 28	WEICH, MIT WEICHMACHERZUSATZ	T *	105 831	115 785	123 866	.	.	.
	DARUNTER ZUM ABSATZ BESTIMMT	T	101 703	109 255	117 734	680 037	697 493	714 393
5811 29	AUS SONST. KUNSTSTOFF	T *	54 877	55 564	58 588	.	.	.
	DARUNTER ZUM ABSATZ BESTIMMT	T	47 707	48 731	51 681	565 089	616 547	789 586
5811 40	VERBUNDFOLIEN, MEHRSCICHTIG AUS VERSCHIEDENEN KUNSTSTOFF- EINZELFOLIEN	T *	65 289	76 278	76 998	.	.	.
	DARUNTER ZUM ABSATZ BESTIMMT	T	61 356	71 504	72 499	494 113	563 584	614 633
5811 70	FOLIENBAENDCHEN	T *	33 438	37 589	38 510	.	.	.
	DARUNTER ZUM ABSATZ BESTIMMT	T	4 374	4 707	4 867	24 415	26 425	27 654
5811	INSGESAMT	T *	1 093 599	1 206 631	1 284 986	.	.	.
	DARUNTER ZUM ABSATZ BESTIMMT	T	720 927	807 736	870 920	3 681 232	3 999 478	4 699 077
5812 00	KUNSTSTOFF-VERBUNDBAHNEN (OHNE KUNSTSTOFF-TEXTILBAHNEN)	T 1000 M2	6 928 26 627	7 602 27 330	8 063 26 273	59 692	68 000	70 439
TAFELN U. PLATTEN (AUCH FOLIEN) AUS KUNSTSTOFF (MIT EINER DICKE UEBER 1 MM)								
NICHT VERSTAERKT								
EINSCHICHTIG (ODER MEHRSCICH- TIG AUS GLEICHEN KUNST- STOFFEN)								
5813 23	AUS POLYOLEFINEN	T *	.A	.A	.A	.	.	.
	DARUNTER ZUM ABSATZ BESTIMMT	T	33 848	32 448	38 963	196 298	180 254	233 321
5813 24	AUS POLYSTYROL U. STYROL- MISCHPOLYMERISATEN	T *	28 285	30 960	33 672	.	.	.
	DARUNTER ZUM ABSATZ BESTIMMT	T	24 857	27 752	31 013	101 791	117 699	137 054
5813 25	AUS PVC U. VC-MISCHPOLY- MERISATEN	T *	26 212	27 286	35 027	.	.	.
	DARUNTER ZUM ABSATZ BESTIMMT	T	26 212	27 286	35 027	127 103	130 860	178 391
5813 29	AUS SONST. KUNSTSTOFF	T *	.A	.A	.A	.	.	.
	DARUNTER ZUM ABSATZ BESTIMMT	T	15 764	18 960	19 123	105 990	143 956	150 663
5813 40	MEHRSCICHTIG AUS VERSCHIE- DENEN KUNSTSTOFFEN	T *	.A	.A	.A	.	.	.
	DARUNTER ZUM ABSATZ BESTIMMT	T	.A	.A	.A	.A	.A	.A
5813 50	VERSTAERKT
EINSCHICHTIG (ODER MEHRSCICH- TIG AUS GLEICHEN KUNST- STOFFEN)								
	DARUNTER ZUM ABSATZ BESTIMMT	T *	.A	.A	.A	.	.	.
5813 80	MEHRSCICHTIG AUS VERSCHIE- DENEN KUNSTSTOFFEN	T *	.A	.A	.A	.A	.A	.A
	DARUNTER ZUM ABSATZ BESTIMMT	T	.	.A	.A	.	.A	.A
5813	INSGESAMT	T *	123 397	133 787	146 110	.	.	.
	DARUNTER ZUM ABSATZ BESTIMMT	T	116 693	127 415	142 127	619 483	672 954	780 416
SCHICHTPRESSSTOFFPLATTEN (OHNE HOLZFASER-, HOLZSPAN- UND SCHAUMKUNSTSTOFFPLATTEN)								
5814 10	MIT DEKORDECKSCHICHT	T *	.A	.A	.A	.	.	.
	DARUNTER ZUM ABSATZ BESTIMMT	1000 M2*	.A	.A	.A	.	.	.
		T	31 467	36 750	46 390	.	.	.
		1000 M2	26 012	29 586	35 720	334 113	366 670	467 640

11 PRODUKTION NACH GUETERARTEN UND GUETERKLASSEN

MELDE- NR	ERZEUGNIS	EINHEIT	M E N G E			W E R T I N 1000 DM		
			1982	1983	1984	1982	1983	1984
5814 50	OHNE DEKORDECKSCHICHT	T *	.A	.A	.A	.	.	.
	1000 M2*		.A	.A	.A	.	.	.
	DARUNTER ZUM ABSATZ BESTIMMT	T	10 271	11 423	14 173	.	.	.
	1000 M2		4 248	4 665	5 880	134 050	146 134	213 169
5814	INSGESAMT	T *	.A	.A	.A	.	.	.
	1000 M2*		.A	.A	.A	.	.	.
	DARUNTER ZUM ABSATZ BESTIMMT	T	41 739	48 173	60 562	.	.	.
	1000 M2		30 260	34 251	41 600	468 163	512 804	680 799
	BODEN- U. WANDBELAEGE AUS KUNST- STOFF (OHNE MATTEN U. LAEUFER AUS SCHAUMKUNSTSTOFF) 1)							
5815 10	HARTFLIESEN	T	.A	.A	.A	.	.	.
	1000 M2		.A	.A	.A	.A	.A	.A
	WEICHE BELAEGE IN PLATTEN UND BAHNEN							
5815 51	HOMOGEN, AUCH MEHRSCICHTIG	T	39 507	42 618	44 587	.	.	.
	1000 M2		12 918	13 799	14 196	172 013	190 194	200 642
5815 54	MEHRSCICHTIG, HETEROGEN	T	10 107	10 156	9 642	.	.	.
	1000 M2		7 836	7 971	7 069	32 997	34 648	29 514
5815 69	AUF UNTERLAGE AUS NICHTTEX- TILEN STOFFEN (Z.B. KORK, SCHAUMKUNSTSTOFF)	T	46 176	48 876	46 373	.	.	.
	1000 M2		30 744	33 521	31 968	316 172	331 073	275 480
5815 90	SONST. BODEN- U. WANDBELAEGE AUCH SPACHTELMASSEN	T	.A	.A	.A	.A	.A	.A
5815	INSGESAMT	574 054	609 764	554 370
5816 00	KUNSTHARZGETRAENKTE PAPIERE	T	41 567	42 286	42 141	283 998	297 658	309 093
	ROHRE, SCHLAEUCHE, BAENDER, SEILE U. PROFILE AUS KUNSTSTOFF							
	ROHRE (OHNE ELEKTRODROHRE)							
5817 11	AUS GLASFASERVERSTAERKTEN POLYESTERHARZEN	T *
	DARUNTER ZUM ABSATZ BESTIMMT	T	483	475	1 181	11 359	9 880	19 125
5817 13	AUS POLYAETHYLEN U. SONST. POLYOLEFINEN	T *
	DARUNTER ZUM ABSATZ BESTIMMT	T	44 230	45 704	57 145	227 661	236 654	268 687
5817 15	AUS PVC U. VC-MISCHPOLYMERI- SATEN	T *
	DARUNTER ZUM ABSATZ BESTIMMT	T	179 438	195 591	185 173	500 706	543 097	556 730
5817 19	AUS SONST. KUNSTSTOFF	T *
	DARUNTER ZUM ABSATZ BESTIMMT	T	10 296	10 646	12 544	116 370	122 378	141 998
	ROHRFORM-, -VERSCHLUSS- U. VER- BINDUNGSTUECKE							
5817 25	AUS PVC U. VC-MISCHPOLYMERI- SATEN	T *
	DARUNTER ZUM ABSATZ BESTIMMT	T	10 516	10 354	10 673	146 232	135 408	147 830
5817 29	AUS SONST. KUNSTSTOFF	T *
	DARUNTER ZUM ABSATZ BESTIMMT	T	8 354	8 412	7 939	80 245	76 751	135 870
	SCHLAEUCHE							
5817 43	AUS POLYAETHYLEN U. SONST. POLYOLEFINEN	T *
	DARUNTER ZUM ABSATZ BESTIMMT	T	3 812	5 037	7 656	46 174	66 638	90 717
5817 45	AUS PVC U. VC-MISCHPOLYMERI- SATEN	T *
	DARUNTER ZUM ABSATZ BESTIMMT	T	18 347	20 315	19 554	92 625	108 243	111 296
5817 49	AUS SONST. KUNSTSTOFF	T *
	DARUNTER ZUM ABSATZ BESTIMMT	T	6 014	6 921	8 486	82 643	91 550	103 687
	BAENDER (OHNE FOLIENBAENDCHEN)							
5817 73	SCHNUERE, SEILE (MONOFIL AB 0,1 MM STAERKE)	T *
	AUS POLYAETHYLEN U. SONST. POLYOLEFINEN	T
	DARUNTER ZUM ABSATZ BESTIMMT	T	15 630	12 757	12 860	116 142	76 296	84 767
5817 75	AUS PVC U. VC-MISCHPOLYMERI- SATEN	T *
	DARUNTER ZUM ABSATZ BESTIMMT	T	12 727	14 128	14 715	76 529	90 332	102 721
5817 79	AUS SONST. KUNSTSTOFF	T *
	DARUNTER ZUM ABSATZ BESTIMMT	T	8 176	9 537	9 772	65 857	108 814	121 975
5817 90	SONST. PROFILE (OHNE BAU- U. MOEBELPROFILE)	T *
	DARUNTER ZUM ABSATZ BESTIMMT	T	57 365	57 454	57 247	353 696	358 800	366 817
5817	INSGESAMT	T *
	DARUNTER ZUM ABSATZ BESTIMMT	T	375 386	397 330	404 944	1 916 239	2 026 841	2 252 222
	HALBZEUG AUS SCHAUMKUNSTSTOFF							
5818 10	SCHAUMKUNSTSTOFFFOLIEN BIS 4 MM	T *	.A	.A	.A	.	.	.
	DARUNTER ZUM ABSATZ BESTIMMT	T	14 874	19 052	21 161	129 327	164 587	195 344
	FOLIEN U. PLATTEN AUS SCHAUM- KUNSTSTOFF UEBER 4 BIS 100 MM							
5818 31	AUS POLYURETHAN	T *
	WEICH	T
	DARUNTER ZUM ABSATZ BESTIMMT	T	12 386	11 957	12 553	112 207	113 955	118 346
5818 32	HART	T *
	DARUNTER ZUM ABSATZ BESTIMMT	T	16 040	16 310	19 894	92 694	101 429	115 811
5818 34	AUS POLYSTYROL	T *
	DARUNTER ZUM ABSATZ BESTIMMT	T	80 604	79 976	82 142	404 866	384 399	417 153
5818 39	AUS SONST. SCHAUMKUNSTSTOFF	T *
	DARUNTER ZUM ABSATZ BESTIMMT	T	4 748	4 882	5 472	50 363	51 884	59 051
	BLOECKE (UEBER 100 MM), ROLLEN, PROFILE U. ANDERES HALBZEUG AUS SCHAUMKUNSTSTOFF (OHNE MATRATZENKOERPER)							
5818 51	WEICH	T *	45 799	40 952	44 560	.	.	.
	DARUNTER ZUM ABSATZ BESTIMMT	T	39 035	36 905	40 179	241 539	231 564	249 097
5818 55	HART	T *	5 560	5 712	5 896	.	.	.
	DARUNTER ZUM ABSATZ BESTIMMT	T	898	793	869	5 867	5 154	6 682

1) OHNE UNTERLAGE AUS TEXTILEN STOFFEN (GEWEBE, FILZ).

11 PRODUKTION NACH GUETERARTEN UND GUETERKLASSEN

MELDE- NR	ERZEUGNIS	EINHEIT	M E N G E			W E R T I N 1000 D M		
			1982	1983	1984	1982	1983	1984
5818 70	SCHAUMKUNSTSTOFFVERBINDUNGEN MIT ANDEREN WERKSTOFFEN (NICHT MIT MINERALISCHEN WERKSTOFFEN)	T *
5818	DARUNTER ZUM ABSATZ BESTIMMT	T *	2 544	3 753	3 901	20 102	20 092	21 253
	INSGESAMT	T *
	DARUNTER ZUM ABSATZ BESTIMMT	T	173 129	175 627	186 169	1 056 965	1 073 064	1 182 738
5819 10	ANDERES HALBZEUG AUS KUNSTSTOFF	T *	25 960	23 036	28 631	.	.	.
5819 99	SONST. HALBZEUG AUS KUNSTSTOFF	T	23 857	20 289	26 411	156 196	129 729	174 262
	DARUNTER ZUM ABSATZ BESTIMMT	T *	28 635	39 012	15 868	.	.	.
5819	INSGESAMT	T *	24 167	33 469	10 139	46 607	62 508	24 969
	DARUNTER ZUM ABSATZ BESTIMMT	T	48 024	53 757	36 550	202 803	192 237	199 231
	EINZELTEILE AUS KUNSTSTOFF FUER MASCHINEN U. FAHRZEUGE							
5821 11	BREMS- U. KUPPLUNGSBELAEGE	T	277	316	1 027	9 224	6 974	16 348
5821 12	TREIBRIEMEN U. FOERDERBAENDER	T	2 583	2 816	4 002	84 203	94 297	113 654
5821 13	LAGER U. LAGERSCHALEN	T	5 790	6 458	7 618	46 230	43 739	47 864
5821 14	ZAHNRAEDER	T	219	205	258	4 023	4 741	5 737
5821 15	WALZEN U. ROLLEN	T	1 574	1 846	2 161	50 225	59 805	63 629
5821 16	KETTEN	T	203	238	198	4 934	6 084	6 769
5821 17	DICHTUNGEN U. MANSCHETTEN (OHNE DICHTUNGEN FUER KFZ)	T	7 224	7 518	8 943	258 748	282 853	320 754
5821 21	ANDERE MASCHINENTEILE							
	AUS GLASFASERVERSTAERKTEM KUNSTSTOFF	T	2 195	3 741	3 158	39 755	53 782	51 420
5821 29	AUS SONST. KUNSTSTOFF	T	23 107	24 381	31 677	340 052	372 977	464 906
	EINZELTEILE FUER STRASSEN- FAHRZEUGE							
5821 31	AUS GLASFASERVERSTAERKTEM KUNSTSTOFF	T	6 960	11 599	16 669	106 914	164 102	210 638
5821 39	AUS SONST. KUNSTSTOFF	T	93 927	126 917	141 979	1 307 779	1 714 698	1 974 404
5821 51	EINZELTEILE FUER LUFTFAHRZEUGE AUS GLASFASERVERSTAERKTEM KUNSTSTOFF	T	.	28	41	.	4 594	4 615
5821 59	AUS SONST. KUNSTSTOFF	T	1 119	913	1 363	9 924	8 154	11 270
5821 70	EINZELTEILE FUER BOOTE U. SONST. WASSERFAHRZEUGE	T	274	199	203	3 310	2 592	2 952
5821 90	EINZELTEILE FUER SONST. FAHR- ZEUGE AUS KUNSTSTOFF	T	2 336	1 844	2 468	26 215	22 208	28 199
5821	INSGESAMT	T	147 821	189 018	221 764	2 296 386	2 843 600	3 323 158
	EINZELTEILE AUS KUNSTSTOFF FUER ELEKTROTECHNISCHE ERZEUGNISSE							
	EINZELTEILE FUER							
5822 10	ELEKTROTECHN. BAUEINHEITEN	T	18 414	20 341	24 237	255 624	296 109	338 098
5822 20	SONST. GERAETE U. EINRICHTUNG, DER ELEKTRIZITAETSVERTEILUNG	T	3 593	3 849	4 780	68 171	112 444	118 130
5822 30	ELEKTRISCHE VERBRAUCHERGERAETE	T	24 153	26 346	28 563	297 576	329 550	391 806
5822 51	NACHRICHTENTECHNISCHE GERAETE U. EINRICHTUNGEN	T	7 365	7 780	10 589	124 511	138 613	209 647
5822 55	RUNDFUNK-, FERNSEH- U. PHONO- TECHN. GERAETE U. EINRICHT.	T	23 524	44 280	29 359	328 850	391 453	509 978
5822 60	ELEKTRISCHE LEUCHTEN, LAMPEN U. ROEHREN	T	9 897	10 752	10 003	132 622	147 502	138 862
5822 90	SONST. ELEKTROTECHNISCHE ERZEUGNISSE	T	27 288	28 720	35 329	332 572	364 346	477 882
5822	INSGESAMT	T	114 234	142 067	142 859	1 539 926	1 780 017	2 184 402
	EINZELTEILE AUS KUNSTSTOFF FUER FEINMECHANISCHE U. OPTISCHE ERZEUGNISSE SOWIE UHREN							
	EINZELTEILE FUER							
5823 50	FOTO-PROJEKTIONS- U. KINO- TECHNISCHE ERZEUGNISSE	T	13 433	11 767	12 980	118 129	122 360	130 233
5823 99	SONST. FEINMECHANISCHE U. OPTISCHE ERZEUGNISSE SOWIE FUER UHREN	T	2 372	2 085	2 230	73 309	71 284	73 460
5823	INSGESAMT	T	15 805	13 852	15 210	191 438	193 644	203 693
	EINZELTEILE AUS KUNSTSTOFF FUER DENTALE, MEDIZINISCHE, ORTHOPAE- DISCHE U. SANITAERE ERZEUGNISSE							
	DENTALTEILE							
5824 11	KUENSTLICHE ZAEHNE	T	26	31	41	39 033	41 006	41 943
5824 19	SONST. DENTALTEILE	T	223	296	215	9 547	11 090	9 813
5824 40	ANDERE EINZELTEILE FUER MEDIZINISCHE U. ORTHOPAEDISCHE ERZEUGNISSE	T	2 225	2 556	2 885	48 348	61 541	68 507
5824 70	SANITAERE ERZEUGNISSE	T	1 895	2 423	2 649	31 113	41 885	53 095
5824	INSGESAMT	T	4 368	5 307	5 790	128 041	155 522	173 358
	EINZELTEILE AUS KUNSTSTOFF FUER EISEN-, BLECH- U. METALLWAREN SOWIE F. BUERO-U. SCHREIBGERAETE							
	SCHRAUBEN, MUTTERN U. DGL.	T	4 077	4 362	1 202	100 005	109 453	20 434
5825 15	DUEBEL	T	1 829	2 468	4 447	40 680	54 240	137 719
	ANDERE EINZELTEILE FUER							
5825 51	HAUSHALTSGERAETE	T	6 972	7 172	7 590	72 455	81 634	88 868
5825 53	SCHLOESSER U. BESCHLAEGE	T	10 852	11 757	12 455	85 558	96 859	102 321
5825 55	BUERO- U. SCHREIBGERAETE	T	2 183	2 538	3 170	34 779	41 933	41 261
5825 59	WERKZEUGE U. FUER SONST.	T	5 425	5 708	6 266	84 423	93 578	105 316
5825	EISEN-, BLECH- U. METALLWAREN INSGESAMT	T	31 329	34 005	35 131	417 904	477 697	495 920

11 PRODUKTION NACH QUETERARTEN UND QUETERKLASSEN

MELDE- NR	ERZEUGNIS	EINHEIT	M E N G E			W E R T I N 1000 DM		
			1982	1983	1984	1982	1983	1984
EINZELTEILE AUS KUNSTSTOFF FUER								
MOEBEL								
5827 10	POLSTER- U. MATRATZENKOEPPER	T	37 151	38 803	41 289	275 661	318 360	346 152
5827 50	MOEBELPROFILE	T	11 977	12 894	14 112	97 823	107 571	117 719
5827 94	SONST. MOEBELTEILE							
	AUS POLYSTYROL U. STYROL-	T	7 819	7 293	8 200	80 187	78 259	85 561
5827 99	MISCHPOLYMERISATEN	T	16 227	17 706	18 598	109 871	195 318	133 336
5827	AUS SONST. KUNSTSTOFF	T						
	INSGESAMT	T	73 174	76 696	82 201	563 542	699 508	682 767
ANDERE EINZELTEILE AUS KUNSTSTOFF								
EINZELTEILE FUER								
5828 40	SPIEL- U. SPORTARTIKEL	T	9 351	10 813	9 353	37 418	43 185	29 951
5828 60	SCHUHWAREN	T	9 376	9 849	10 381	134 936	147 164	164 201
5828 91	SONST. EINZELTEILE							
	SPULEN FUER FILME, U. MAGNETO-	T	341	329	267	3 135	2 572	2 148
5828 95	GRAMMTRAEGER	T	5 448	4 475	4 875	33 715	32 314	30 064
5828 99	SPULEN U. HUELSEN F. TEXTILIEN	T	11 046	11 449	14 091	120 837	114 403	132 100
5828	SONST. EINZELTEILE	T						
	INSGESAMT	T	35 562	36 914	38 968	330 041	339 638	358 465
5829 00	EINZELTEILE AUS KUNSTSTOFF NACH	T	102 102	112 026	114 746	1 227 005	1 383 296	1 510 045
MUSTER ODER ZEICHNUNG								
FENSTERPROFILE, FENSTER U. FEN-								
STERBAENKE AUS KUNSTSTOFF								
FENSTERPROFILE								
5831 11	AUS POLYURETHAN	T *	.A	.A	.A	.	.	.
	1000 LFD.M*		.A	.A	.A	.	.	.
	DARUNTER ZUM ABSATZ BESTIMMT	T	.A	.A	.A	.A	.A	.A
	1000 LFD.M		.A	.A	.A	.	.	.
5831 13	AUS PVC	T *	.	129 946	125 211	.	.	.
	1000 LFD.M*		115 910	133 558	135 485			
	DARUNTER ZUM ABSATZ BESTIMMT	T	.	127 838	123 163	725 560	785 627	762 823
	1000 LFD.M		114 107	131 647	133 604			
5831 19	AUS SONST. KUNSTSTOFF	T *	.A	.A	.A	.	.	.
	1000 LFD.M*		.A	.A	.A	.	.	.
	DARUNTER ZUM ABSATZ BESTIMMT	T	.A	.A	.A	.A	.A	.A
	1000 LFD.M		.A	.A	.A	.	.	.
5831 41	FENSTER (AUCH VERGLAST)							
	AUS POLYURETHAN	1000 ST	137	160	131	30 270	31 472	29 179
5831 43	AUS PVC	1000 ST	2 224	2 328	2 348	1 042 258	1 142 392	1 081 059
5831 49	AUS SONST. KUNSTSTOFF	1000 ST	1 430	720	580	216 955	221 006	199 039
5831 70	FENSTERBAENKE	1000 LFD.M	1 044	1 036	984			
5831	INSGESAMT	T	3 452	3 243	3 033	2 100 337	2 270 932	2 125 144
ROLLADENSTAEBE U. ROLLAEDEN AUS								
KUNSTSTOFF								
5832 10	ROLLADENSTAEBE (ROLLADEN-	1000 LFD.M*	144 640	135 250	117 233			
	PROFILE)	T *	26 375	28 657	26 043			
	DARUNTER ZUM ABSATZ BESTIMMT	1000 LFD.M	136 505	120 974	99 896			
	T		22 896	24 029	21 115	92 641	84 533	68 770
5832 50	ROLLAEDEN, ROLLADENPANZER	1000 M2	6 141	5 838	5 569			
5832	INSGESAMT	1000 ST	2 744	2 740	2 671	242 160	239 271	213 913
						334 801	323 804	282 683
5833 00	TUEREN, TUERBLAETTER, -ZARGEN,	T	7 527	8 956	8 588			
	-FUTTER, -BEKLEIDUNGEN (AUCH	1000 ST	220	248	222	96 852	104 350	90 466
	FALTTUEREN) AUS KUNSTSTOFF							
AUSSENWANDELEMENTE AUS KUNSTSTOFF								
AUSSENWANDBEKLEIDUNGSELEMENTE								
AUS PLATTEN U. PROFILN								
5834 15	AUS GLASFASERVERSTAERKTEM	T	2 151	2 022	1 892			
	KUNSTSTOFF	1000 M2	127	115	111	10 093	9 193	9 749
5834 19	AUS SONST. KUNSTSTOFF	T	1 423	1 392	2 690			
	1000 M2		364	311	448	7 577	7 545	11 725
5834 90	SONST. AUSSENWANDELEMENTE	T	6 881	8 924	10 445			
	1000 M2		3 618	2 954	1 674	42 592	54 114	56 475
5834	INSGESAMT	T	10 455	12 338	15 027	60 262	70 852	77 949
	1000 M2		4 108	3 380	2 233			
INNENWANDELEMENTE AUS KUNSTSTOFF								
INNENWAND- U. DECKEN-BEKLEI-								
DUNGSELEMENTE AUS PLATTEN U.								
PROFILN								
5835 12	AUS SCHAUMKUNSTSTOFF	T	7 987	6 815	6 342			
	1000 M2		9 854	8 172	7 291	47 143	39 982	43 320
5835 19	AUS SONST. KUNSTSTOFF	T	.A	.A	13 047			
	1000 M2		.A	.A	11 981	.A	.A	92 716
5835 90	SONST. INNENWANDELEMENTE	T	.A	.A	1 220			
	1000 M2		.A	.A	236	.A	.A	7 984
5835	INSGESAMT	T	23 313	23 620	20 609			
	1000 M2		24 997	20 566	19 508	154 100	158 958	144 020
5836 00	RAUMEINHEITEN UEBERWIEGEND AUS	ST	44 514	60 554	68 837	18 500	20 848	19 862
	KUNSTSTOFF (ZUM EINBAU BESTIMMT)							
SANITAERE U. HYGIENISCHE WANNEN								
U. BECKEN AUS KUNSTSTOFF (ZUM								
EINBAU BESTIMMT)								
5837 10	BADE- U. DUSCHWANNEN	T	2 402	2 546	2 734			
	ST		89 510	102 473	92 165	48 458	60 092	64 840
5837 90	WASCH-, SPUELBECKEN U. AE.	T	6 574	6 091	9 567			
	ST		1 538 394	1 781 058	2 026 433	81 393	100 086	145 940
5837	INSGESAMT	T	8 976	10 637	12 300			
	ST		1 628	1 884	2 119	129 851	160 178	210 780

11 PRODUKTION NACH GUETERARTEN UND GUETERKLASSEN

MELDE- NR	ERZEUGNIS	EINHEIT	M E N G E			W E R T I N 1000 DM		
			1982	1983	1984	1982	1983	1984
KONSTRUKTIVE DACHELEMENTE, LICHT- KUPPELN U. AEHNLICHE ERZEUGNISSE AUS KUNSTSTOFF								
5838 10	KONSTRUKTIVE DACHELEMENTE LICHTKUPPELN	T	7 694	8 134	8 099	74 743	78 361	88 062
5838 37	AUS POLYACRYLATEN, POLY- METHACRYLATEN	T						
5838 39	AUS SONST. KUNSTSTOFF	1000 ST	3 014	3 208	2 679			
5838 50	AUFSATZKRAENZE	T	1 615	1 704	1 624	55 050	61 120	54 029
5838 70	DACHGULLYS	T	81	81	81	20 543	19 572	18 986
5838 80	DACHRINNEN U. FALLROHRE	T	7 112	7 096	6 466	37 685	42 088	36 711
5838	INSGESAMT	T	20 182	20 942	19 383			
ANDERE BAUELEMENTE AUS KUNSTSTOFF								
5839 10	GARDINENBLENDEN U. VORHANGSCHIE- NEN UEBERW. AUS KUNSTSTOFF	1000 LFD.M	4 204	9 165	8 986	13 603	24 123	25 012
5839 26	BAUPROFILE	T						
	AUS PVC U. MISCHPOLYMERISATEN	1000 LFD.M*	21 207	29 615	41 850			
	DARUNTER ZUM ABSATZ BESTIMMT	T *	8 565	9 734	9 191			
		1000 LFD.M	21 207	29 615	41 850			
5839 29	AUS SONST. KUNSTSTOFF	T	8 565	9 734	9 191	45 726	52 611	45 209
	DARUNTER ZUM ABSATZ BESTIMMT	T *	2 751	3 294	3 146			
		1000 LFD.M	17 696	22 883	24 323			
5839 92	SONST. BAUELEMENTE	T	2 751	3 294	3 146	32 296	38 610	38 323
5839 95	AUS SCHAUMKUNSTSTOFF	T	5 169	5 924	6 287	23 829	25 050	44 045
5839 99	AUS GLASFASERVERSTAERKTEM KUNSTSTOFF	T	655	669	688	4 851	4 687	5 371
5839	AUS SONST. KUNSTSTOFF	T	5 843	5 088	10 941	35 890	52 027	65 367
5839	INSGESAMT	T				156 195	197 108	223 327
BEUTEL, TRAGTASCHEN U. SAECKE AUS KUNSTSTOFF								
BEUTEL								
5841 21	AUS POLYAETHYLEN	T	117 630	119 271	133 186	528 870	543 947	640 777
5841 29	AUS SONST. KUNSTSTOFF	T	37 226	37 368	40 215	212 423	209 322	225 684
TRAGTASCHEN								
5841 51	AUS POLYAETHYLEN	T	43 592	44 569		184 170	191 610	
5841 59	AUS SONST. KUNSTSTOFF	T	3 412	2 990	52 682	12 801	12 183	242 041
5841 73	SAECKE (OHNE GEWEBTE)	T						
5841 79	AUS POLYOLEFINEN	T	137 154	148 359	151 852	428 217	450 923	558 436
5841	AUS SONST. KUNSTSTOFF	T	8 948	11 011	11 246	35 151	44 277	54 335
5841	INSGESAMT	T	347 961	363 568	389 182	1 401 632	1 452 262	1 721 273
FLASCHEN AUS KUNSTSTOFF								
FASSUNGSVERMOEGEN BIS 2 L								
5842 11	AUS POLYAETHYLEN	T	41 292	44 294	42 459			
5842 12	AUS POLYPROPYLEN	1000 ST	1 207 638	1 285 554	1 334 577	318 861	329 453	327 045
5842 15	AUS PVC	T	2 040	2 183	2 823			
5842 19	AUS SONST. KUNSTSTOFF	1000 ST	49 163	58 023	72 534	14 801	17 642	19 806
5842 53	FASSUNGSVERMOEGEN UEBER 2 L	T	22 874	25 615	26 537			
5842 59	AUS POLYOLEFINEN	1000 ST	720 484	771 355	837 106	143 826	155 034	169 625
5842	INSGESAMT	T	639	790	1 176			
5842	INSGESAMT	1000 ST	28 569	39 182	108 073	7 278	10 013	16 280
5842	INSGESAMT	T	16 173	14 017	13 059			
5842	INSGESAMT	1000 ST	112 608	114 525	115 075	82 473	69 908	65 271
5842	INSGESAMT	T	301	599	1 066			
5842	INSGESAMT	1000 ST	2 833	5 235	8 581	1 980	3 613	5 830
5842	INSGESAMT	T	83 319	87 498	89 120			
5842	INSGESAMT	1000 ST	2 121 295	2 273 873	2 475 945	569 219	585 663	603 857
FAESSER U. AE. TRANSPORTGEFAESSE								
AUS KUNSTSTOFF BIS 250 L								
5843 13	FAESSER, AUCH HOBBOCKS AUS POLYOLEFINEN	T	24 404	27 054	27 586			
5843 19	AUS SONST. KUNSTSTOFF	1000 ST	8 046	8 566	7 962	125 643	134 382	129 355
5843 50	KANISTER (AUCH KANNEN)	T	3 310	3 309	.A			
5843 70	MJELLTRANSPORTGEFAESSE	1000 ST	734	760	.A	12 754	12 911	.A
5843 90	SONST. TRANSPORTGEFAESSE	T	30 923	34 215	39 054			
5843	INSGESAMT	1000 ST	65 079	70 056	81 414	171 916	186 409	201 134
5843	INSGESAMT	T	.A	.A	.A	.A	.A	.A
5843	INSGESAMT	T	.A	.A	.A	.A	.A	.A
5843	INSGESAMT	T	86 054	96 877	106 668			
5844 00	TUBEN AUS KUNSTSTOFF	T	1 977	2 368	1 857	42 087	50 519	52 032
BECHER (OHNE TRINKBECHER), DOSEN U. EIMER AUS KUNSTSTOFF								
VERPACKUNGSBECHER								
5845 14	AUS POLYSTYROL	T	54 567	51 874	54 653	261 662	250 423	286 074
5845 15	AUS PVC	T	15 936	19 543	20 181	89 868	99 940	102 207
5845 19	AUS SONST. KUNSTSTOFF	T	12 512	14 348	17 006	76 158	91 595	106 658
5845 40	DOSEN, HUELSEN U. AE, KLEINBEH. VERPACKUNGSEIMER	T	44 822	47 232	56 554	407 832	417 074	531 721
5845 73	AUS POLYOLEFINEN	T	23 161	22 778	25 037	111 257	115 433	115 962
5845 79	AUS SONST. KUNSTSTOFF	T	13 119	15 239	17 155	47 625	54 169	61 445
5845	INSGESAMT	T	164 116	171 015	190 586	994 402	1 028 634	1 204 068
VERPACKUNGEN U. DEREN TEILE AUS SCHAUMKUNSTSTOFF								
5846 14	AUS POLYSTYROL	T	25 894	23 656	26 079	192 535	201 230	234 742
5846 19	AUS SONST. KUNSTSTOFF	T	8 124	6 744	7 330	63 340	55 250	64 736
5846	INSGESAMT	T	34 018	30 400	33 409	255 875	256 480	299 478

11 PRODUKTION NACH GUETERARTEN UND GUETERKLASSEN

MELDE- NR	ERZEUGNIS	EINHEIT	M E N G E			W E R T I N 1000 DM		
			1982	1983	1984	1982	1983	1984
ANDERE VERPACKUNGSMITTEL AUS KUNSTSTOFF								
5847 11	KAESTEN U. STEIGEN FLASCHENKAESTEN	T 1000 ST	20 262 12 638	22 158 14 838	23 137 15 602	53 437	67 298	70 580
5847 13	STEIGEN	T 1000 ST	4 274 10 784	3 962 8 271	4 279 6 711	22 620	20 257	22 087
5847 15	SONST. KAESTEN	T	5 965	6 317	6 908	40 233	41 935	47 073
5847 50	BOX- U. FLACHPALETTEN (EIN- U. MEHRWEGPALETTEN)	T 1000 ST	3 778 621	2 753 588	1 828 309	17 960	11 221	6 920
5847 91	SONST. VERPACKUNGSMITTEL	T	36 467	34 527	38 326	205 624	216 868	260 179
5847	INSGESAMT	T	70 746	69 717	74 477	339 874	357 579	406 839
DECKEL, STOPFEN, VERSCHRAEBUNGEN U.A. VERSCHLUESSE AUS KUNSTSTOFF								
5848 20	FLASCHENVERSCHLUESSE ANDERE VERSCHLUESSE	T	9 089	10 650	10 673	51 445	60 412	61 621
5848 71	SCHRAUB- U. AUFPRELLVER- SCHLUESSE	T	19 721	20 781	22 636	168 201	171 280	192 389
5848 75	STOPFEN, SCHNAPPDECKEL U. KAPPEN	T	15 220	16 096	17 262	151 174	153 287	171 086
5848 79	SONST. VERSCHLUESSE	T	10 913	10 488	11 188	122 445	130 115	142 468
5848	INSGESAMT	T	54 943	58 014	61 759	493 265	515 094	567 565
LAGER-, TRANSPORTGROSSBEHAELTER U. -TANKS A. KUNSTSTOFF UE. 250 L								
5849 11	BRENNSTOFFBEHAELTER U. -TANKS AUS GLASFASERVERST. KUNSTSTOFF	T ST	1 610 17 737	1 884 19 367	1 847 21 209	16 309	18 605	22 864
5849 19	AUS SONST. KUNSTSTOFF	T ST	14 949 276 332	15 691 297 927	14 480 288 832	69 245	79 760	82 266
5849 40	BEHAELTER U. TANKS FUER NAHRUNGSMITTEL	T ST	1 841 41 457	3 434 55 682	2 878 86 785	25 592	47 310	38 855
5849 71	BEHAELTER U. TANKS FUER DIE CHEMISCHE INDUSTRIE AUS GLASFASERVERST. KUNSTSTOFF	T ST	257 574	486 1 794	458 2 191	5 462	7 696	10 295
5849 79	AUS SONST. KUNSTSTOFF	T ST	734 30 553	655 32 839	997 41 607	11 011	9 703	18 726
5849 80	MUELLTRANSPORTBEHAELTER	T ST	933 20	1 562 30	1 962 40	9 706	15 735	22 140
5849 91	SONST. LAGER-, TRANSPORTGROSS- BEHAELTER U. -TANKS	T ST	1 884 105 012	1 917 107 113	2 094 108 830	24 471	26 247	27 003
5849	INSGESAMT	T ST	22 208 491 634	25 629 544 778	24 717 589 832	161 796	205 056	222 149
BEKLEIDUNG U. KURZWAREN AUS KUNSTSTOFF								
5851 11	SCHUHE U. STIEFEL GANZ AUS KUNSTSTOFF ARBEITSSCHUHE U. -STIEFEL	1000 PAAR 1000 PAAR	1 924 1 068	1 145 1 657	1 248 1 399	31 652	21 620	24 618
5851 19	SONST. SCHUHE U. STIEFEL	45 360	44 049	34 281
5851 41	REGENSCHUTZBEKLEIDUNG	7 335	6 559	7 181
5851 44	ARBEITSSCHUTZBEKLEIDUNG	46 059	65 452	60 797
5851 49	SCHUERZEN U. SONST. BEKLEIDUNG	14 986	16 450	17 324
5851 71	KNOEPFE	MILL. ST	1 276	1 261	1 474	59 841	56 882	66 744
5851 77	REISSVERSCHLUESSE	1000 M	93 918	87 802	85 724	110 980	97 026	93 436
5851 79	SONST. KURZWAREN	68 007	67 531	63 721
5851	INSGESAMT	384 220	375 569	368 103
HAUSHALTS-, GEBRAUCHS- U. GARTEN-ARTIKEL AUS KUNSTSTOFF								
5853 12	KUNSTSTOFFGESCHIRR EINWEGGESCHIRR (OHNE EINWEG- TRINKBECHER)	T T	15 630 10 828	11 135 11 507	10 578 11 129	146 991	135 374	105 590
5853 14	EINWEGTRINKBECHER	T	10 828	11 507	11 129	59 827	63 156	67 754
5853 16	SONST. KUNSTSTOFFGESCHIRR	T	3 257	2 993	3 039	33 488	36 320	41 969
5853 21	STAPELARTIKEL AUS KUNSTSTOFF KOERBE	T 1000 ST	1 999 3 332	2 042 3 643	2 252 3 333	11 426	9 568	10 567
5853 23	HAUSHALTSEIMER	T 1000 ST	8 048 30 950	8 830 34 078	9 677 36 411	26 410	27 837	29 536
5853 25	WANNEN, SCHUESSELN	T 1000 ST	4 807 14 256	5 063 15 495	4 957 15 666	29 419	34 356	35 816
5853 27	FLASCHEN- U. KOMBIREGALE	T	1 063	1 114	1 137	5 836	4 812	4 739
FRISCHHALTEBEHAELTER AUS KUNSTSTOFF								
5853 31	KUEHLBOXEN, KUEHLTASCHEN	T 1000 ST	778 1 035	896 1 269	1 394 1 724	9 603	11 564	18 045
5853 39	SONST. FRISCHHALTEBEHAELTER	T	651	829	963	4 900	6 069	8 406
5853 40	MUELLGEFAESSE AUS KUNSTSTOFF	T	12 066	10 694	12 014	59 043	49 989	56 234
5853 50	KUECHENGERAETE U. -ZUBEHOER	T	1 227	905	1 463	59 043	49 989	56 234
5853 60	MATTEN U. LAEUFER AUS SCHAUM- KUNSTSTOFF	T	11 607	13 956	11 561	173 375	187 107	154 902
5853 71	WASCH- U. REINIGUNGSSCHWAEMME (AUCH SCHWAMMTUECHER)	T	1 105	1 074	1 161	22 571	21 642	18 735
5853 75	KAEMME U. HAARBEFESTIGUNGS- MATERIAL	T	2 709	2 688	2 428	32 408	34 359	36 527
5853 79	SONST. TOILETTEARTIKEL	55 732	43 915	35 477
5853 80	ARTIKEL FUER GARTEN- U. BLUMEN- PFLEGE	120 787	119 910	120 250
5853 90	SONST. HAUSHALTS- U. GEBRAUCHS- ARTIKEL	T	21 772	21 896	26 326	256 824	275 390	330 171
5853	INSGESAMT	T	43 325	50 506	54 531	360 306	384 968	441 286
						1 410 946	1 446 336	1 516 003

11 PRODUKTION NACH QUETERARTEN UND QUETERKLASSEN

MELDE- NR	ERZEUGNIS	EINHEIT	MENGE			WERT IN 1000 DM		
			1982	1983	1984	1982	1983	1984
MEDIZINISCHE, SANITAERE, HYGIENISCHE U. LABORBEDARFSARTIKEL AUS KUNSTSTOFF								
5854 10	LABORBEDARFSARTIKEL	T	10 914	12 553	12 140	160 256	166 212	186 092
5854 40	ARM-, SITZ- U. FUSSBADE- WANNEN 1)	T	.A	130	.A	.A	2 252	.A
5854 80	SONST. SANITAERE U. HYGIENISCHE ARTIKEL 1)	T	10 155	7 234	8 644	147 303	61 743	75 018
5854	INSGESAMT	T	21 263	19 916	20 884	310 253	230 207	263 252
BUERO-, GESCHAEFTS-U. SCHULBEDARF AUS KUNSTSTOFF								
5855 30	SCHREIB- U. ZEICHENGERAETE (OHNE FUELLHALTER U. OHNE DREH- U. DRUCKBLEISTIFTE)	T	2 063	1 995	2 768	45 672	36 918	39 148
5855 50	RINGBUECHER, MAPPEN, HUELLEN (OHNE SATTLER- U. TAESCHNERWAREN AUS AUSTAUSCHSTOFFEN)	T	32 086	41 060	43 253	256 976	276 801	292 346
5855 80	SONST. BUERO-, GESCHAEFTS- U. SCHULBEDARF	T	13 497	12 930	13 058	118 539	130 597	145 053
5855	INSGESAMT	T	47 647	55 985	59 079	421 187	444 316	476 546
MOEBEL GANZ AUS KUNSTSTOFF								
5856 10	WOHNMOEBEL	2 941	3 331	3 435
5856 30	BADEZIMMERMUEBEL	57 748	54 618	58 204
5856 50	GARTEN- U. BALKONMOEBEL	43 659	43 227	55 438
5856 70	LABORMUEBELA	.	.A
5856 80	SONST. MOEBEL	30 725	28 067	12 920
5856	INSGESAMTA	129 243	.A
5857 00	FERTIGHAEUER (1- U. 2-GESCHOS- SIG) U. SONST. FERTIGTEILBAUTEN, ZUR VOLLMONTAGE VORGESEHEN, AUCH GEWAECHSHAEUER, WARTEHALLEN, KIOSKE, BAUSTELLENUNTERKUEFNTE	1000 M2 ST	.A .A	.A .A	.A .A	.A .A	.A .A	.A .A
5858 00	PNEUMATISCHE KUNSTSTOFFERZEUG- NISSE (OHNE SPIELWAREN, TURN- U. SPORTGERAETE)	11 879	11 975	14 055
ANDERE FERTIGERZEUGNISSE AUS KUNSTSTOFF								
5859 20	SCHMUCK AUS KUNSTSTOFF	T	84	120	193	2 833	3 802	6 444
5859 40	ANDENKEN, DEKORATIONS- U. WER- BEARTIKEL SOWIE ZIERGEGEN- STAENDE U.AE.	T	9 387	9 651	9 126	171 478	177 950	184 251
5859 50	KUNST- U. DEKORATIONSBLUMEN	T	.A	.A	.A	.A	.A	.A
5859 60	SCHILDER, VERKEHRSSZEICHEN, BUCHSTABEN U.A.	T	4 772	5 233	6 051	119 118	121 287	131 137
5859 91	PLANEN AUS KUNSTSTOFF	T	.A	.A	.A	.A	.A	.A
5859 99	SONST. FERTIGERZEUGNISSE	T	32 611	33 793	33 564	257 412	254 070	269 271
5859	INSGESAMT	T	49 113	50 983	50 626	586 592	590 500	618 529
VEREDLUNGSARBEITEN FUER EIGENE RECHNUNG								
5881 00	AUSKLEIDUNGS- U. SONST. OBER- FLAECHENSCHUTZ	110 391	118 356	136 163
5885 00	SONST. VEREDLUNGSARBEITEN	159 851	192 824	180 710
5895 00	REPARATUREN AN KUNSTSTOFFERZEUG- NISSENA	.A	.A
5896 00	LOHNVEREDLUNGSARBEITEN	76 442	75 359	73 210
MONTAGEN								
5897 58	VON FERTIGTEILBAUTEN IM HOCHBAU, UEBERWIEGEND AUS KUNSTSTOFF	9 084	7 122	6 551
5897 90	VON SONST. KUNSTSTOFFERZEUG- NISSENA	.A	.A
GUMMIWAREN								
BEREIFUNGEN								
FAHRRAD-, MOPED- U. KINDER- ROLLERBEREIFUNGEN								
5911 12	LAUFDECKEN	1000 ST	.A	.A	.A	.A	.A	.A
5911 14	LUFTSCHLAEUCHE	1000 ST	.A	.A	.A	.A	.A	.A
MOTORRAD- U. MOTORROLLERBE- REIFUNGEN								
5911 22	LAUFDECKEN	1000 ST	.A	.A	.A	.A	.A	.A
5911 24	LUFTSCHLAEUCHE	1000 ST	.A	.A	.A	.A	.A	.A
PERSONENKRAFTWAGENBEREIFUNGEN								
5911 32	LAUFDECKEN	1000 ST	32 839	34 152	35 458	2 424 481	2 443 782	2 671 315
5911 34	LUFTSCHLAEUCHE	1000 ST	1 633	1 039	.A	14 251	9 457	.A
LASTKRAFTWAGEN- U. OMNIBUSBE- REIFUNGEN								
MIT EINEM FELGENDURCHMESSER BIS EINSCHL. 495 MM								
5911 42	LAUFDECKEN	1000 ST	1 850	1 884	1 878	236 519	252 985	247 869
5911 44	LUFTSCHLAEUCHE		295	296	.A	4 712	5 010	.A
MIT EINEM FELGENDURCHMESSER UEBER 495 MM								
5911 46	LAUFDECKEN	1000 ST	1 646	1 842	1 917	799 059	902 441	952 166
5911 48	LUFTSCHLAEUCHE	1000 ST	787	745	.A	25 147	23 576	.A

1) NICHT ZUM EINBAU BESTIMMT.

11 PRODUKTION NACH GUETERARTEN UND GUETERKLASSEN

MELDE- NR	ERZEUGNIS	EINHEIT	M E N G E			W E R T I N 1000 DM		
			1982	1983	1984	1982	1983	1984
5911 52	ACKERSCHLEPPERBEREIFUNGEN							
5911 54	LAUFDECKEN	1000 ST	585	507	485	174 642	160 924	157 669
	LUFTSCHLAEUCHE	1000 ST	355	286	152	13 719	12 253	6 520
	HANDKARREN- U. INDUSTRIEKARREN- BEREIFUNGEN							
5911 62	LAUFDECKEN	1000 ST	446	366	343	32 792	28 540	33 719
5911 64	LUFTSCHLAEUCHE	1000 ST	588	551	361	5 322	5 335	4 673
	ACKERMASCHINEN- U. ACKERWAGEN- BEREIFUNGEN							
5911 72	LAUFDECKEN	1000 ST	688	685	834	58 977	61 711	75 825
5911 74	LUFTSCHLAEUCHE	1000 ST	440	404	518	9 239	6 728	5 737
	ERDBEWEGUNGSMASCHINENBEREIFUNGEN							
5911 82	LAUFDECKEN	1000 ST	69	38	26	55 425	40 200	34 859
5911 84	LUFTSCHLAEUCHE	1000 ST	25	23	.A	1 902	1 860	.A
	BEREIFUNGEN F. SONST. FAHRZEUGE							
5911 92	LAUFDECKEN	1000 ST	.A	.A	.A	.A	.A	.A
5911 94	LUFTSCHLAEUCHE	1000 ST	.A	.A	.	.A	.A	.A
5911 99	REIFENBAENDER ALLER ART (AUCH VOLLGUMMIREFIEN)	1000 ST	15 381	14 902	17 348	78 409	80 924	86 411
5911	INSGESAMT	4 079 692	4 174 083	4 452 132
	BEREIFUNGZUBEHOER U. -REPARATUR- MATERIAL							
5919 10	BEREIFUNGZUBEHOER U. KLEIN- FLICKZEUG	T *	13 482	14 473	14 714	.	.	.
5919 20	WERKSTAETTENMATERIAL	T *	31 194	35 529	33 181	.	.	.
5919	INSGESAMT	285 509	308 300	299 468
	TECHNISCHE WEICHGUMMIWAREN							
5921 11	MASCHINENSCHLAEUCHE (AUCH CHIRUR- GISCHE SCHLAEUCHE)	T	9 000	6 955	7 215	94 159	63 266	68 786
5921 14	WASSER-, PRESSLUFT- U. AUTOGEN- SCHLAEUCHE	T	7 798	5 455	5 216	104 744	67 147	66 465
5921 19	ANDERE SCHLAEUCHE (OHNE GEWEBTE FEUERLOESCHSCHLAEUCHE)	T	21 862	24 880	26 759	301 755	354 666	393 843
5921 30	GUMMIWAREN FUER LEBENSMITTEL- KONSERVIERUNG	T	.A	.A	.A	.A	.A	.A
5921 40	FLACHRIEMEN	T	1 919	1 971	1 959	49 987	55 145	60 619
5921 50	KEILRIEMEN	T	8 648	7 587	8 037	191 518	167 239	187 671
5921 60	FORDERGURTE	T	42 170	43 392	32 516	32 516		
5921 70	WALZENBEZUEGE	1000 M	2 090	1 867	1 656	393 073	390 319	305 488
5921 80	GUMMIMETALLVERBINDUNGEN	T	3 664	3 935	4 214	142 668	150 050	167 046
5921 93	BODEN- U. WANDBELAG, MATTEN U. LAEUFER	T	31 542	32 249	36 638	612 190	681 665	777 718
5921 95	PROFILE U. SCHNUERE (OHNE RAHMEN U. RINGE)	T	20 676	22 270	26 333	84 307	90 369	149 653
5921 96	RAHMEN U. RINGE	T	47 254	51 986	53 509	364 134	413 275	435 441
5921 97	PLATTEN, BLAETTER, STREIFEN	T	38 330	34 972	34 881	507 257	501 957	568 281
5921 98	SONST. TECHN. WEICHGUMMIWAREN	T	7 964	8 929	9 638	60 212	72 109	80 310
5921	INSGESAMT	.	.A	.A	.A	.A	.A	.A
	WEICHGUMMIWAREN FUER HYGIENISCHE, MEDIZINISCHE U. SANITAERE ZWECKE							
5922 32	SCHUTZMITTEL	1000 ST	97 965	63 697	65 999	16 595	10 107	11 549
5922 40	BAELLE U. BIRNEN FUER SPRITZEN, TROPFENZAEHLER, ZERSTAEUBER U. AE.	T	.A	.A	.A	.A	.A	.A
5922 50	HANDSCHUHE	1000 PAAR	30 826	33 103	32 718	32 133	35 670	37 894
5922 90	SONST. WEICHGUMMIWAREN FUER HYG., MED. U. SANIT. ZWECKE	T	.A	.A	.A	.A	.A	.A
5922	INSGESAMT	168 789	211 532	224 975
	BESOHLMATERIAL							
5923 10	ABSATZPLATTEN U. ABSAETZE	T	1 531	1 549	1 569	15 727	15 916	16 200
5923 41	SOHLENPLATTEN	T	19 839	16 052	16 313	93 672	76 490	78 764
5923 45	MASSIV	T	6 587	5 858	5 318	35 616	35 707	33 995
5923 70	ZELIG	T	4 456	3 825	3 638	44 595	42 523	42 410
5923	FORMSOHLEN	T	32 413	27 285	26 839	189 610	170 636	171 370
5923	INSGESAMT	T						
5924 00	SCHUHE MIT OBERTEIL AUS GUMMI SOWIE LAUFSOHLE AUS GUMMI ODER KUNSTSTOFF	1000 PAAR	.A	.A	.A	.A	.A	.A
5925 00	GUMMIERTE GEWEBE (AUCH IN VERBIN- DUNG MIT SCHAUM-, SCHWAMM- ODER ZELLGUMMI)	T 1000 M2	10 631 11 972	11 038 11 592	10 161 10 700	121 423	129 639	129 912
5926 00	KONFEKTIONSARTIKEL (VULKANISIERT, GESCHWEISST, GEKLEBT) 1)	T	.	.	.	24 239	29 625	41 899
	SCHWAMM-, ZELL-, U. SCHAUM- GUMMIARTIKEL							
5927 20	SCHWAMM-, ZELL- U. MOOSGUMMIAR- TIKEL	T	12 606	12 650	12 899	193 550	198 795	203 041
5927 40	SCHAUMGUMMIARTIKEL	T	1 420	1 291	1 271	18 541	18 195	19 850
5927	INSGESAMT	T	14 027	13 942	14 170	212 091	216 990	222 891
	SPIEL-, SPORT- U. CAMPINGARTIKEL AUS GUMMI							
5928 10	GUMMIBAELLE U. INNENBLASEN FUER BAELLE	T	1 778	2 029	1 610	37 115	32 430	33 021
5928 51	SCHLAUCHBOOTE AUS GUMMIERTEM GEWEBE	T ST	474 11 473	511 16 609	751 25 782	27 050	30 978	47 869

1) EINSCHL. SCHUHE MIT OBERTEIL AUS GUMMI SOWIE LAUFSOHLE AUS GUMMI ODER KUNSTSTOFF.

11 PRODUKTION NACH GUETERARTEN UND GUETERKLASSEN

MELDE- NR	ERZEUGNIS	EINHEIT	M E N G E			W E R T I N 1000 DM		
			1982	1983	1984	1982	1983	1984
5928 55	LUFTMATRATZEN, LUFTKISSEN U.A. PNEUMATISCHE GUMMIERZEUGNISSE	T ST	.A .A	.A .A	.A .A			
5928 90	SONST. SPIEL-, SPORT- U. CAM- PINGARTIKEL AUS GUMMI	T	.A	.A	.A	.A	.A	.A
5928	INSGESAMT	84 917	88 841	111 769
5929 10	SONST. WEICHGUMMIWAREN KAUTSCHUKKLEBSTOFFE (EINSCHL. GUMMILOESUNG)	T	21 605	26 245	24 287	127 725	161 235	155 642
5929 30	TECHNISCHES REPARATURMATERIAL	T	1 121	1 189	1 392	17 932	19 178	23 773
5929 50	GUMMIFAEEDEN	T	.A	.A	.A	.A	.A	.A
5929 71	ISOLIER- U. KLEBEBAENDER	T	2 041	2 363	2 402	26 997	25 117	30 319
5929 75	MEDIZINISCHE PFLASTER AUS KAUTSCHUK	T	.A	.A	.A	.A	.A	.A
5929 80	GUMMIHAARPOLSTER U. KROLLHAAR	T	12 192	11 699	11 650	134 778	139 750	140 186
5929 91	KAUTSCHUKMISCHUNGEN, AUCH VOR- VULKANISIERTER LATEX MIT ZUSATZSTOFFEN	T	43 958	42 683	42 826	198 189	214 031	216 129
5929 99	SONST. WEICHGUMMIWAREN	T	41 529	23 598	25 016	229 390	152 646	158 901
5929	INSGESAMT	T	123 445	108 866	108 885	760 869	728 730	744 816
5931 00	TECHNISCHE U. ELEKTROTECHNISCHE HARTGUMMIWAREN	T	6 447	4 587	1 242	31 227	21 141	8 833
5932 00	SONST. HARTGUMMIWAREN	T	22 902	25 432	24 991	136 325	143 304	146 986
5941 20	ALTGUMMI, REGENERAT U. MAHLGUT	T	2 539	2 191	1 567	.	.	.
5941 40	ALTGUMMI U. MAHLGUT	T	5 599	5 035	4 301	.	.	.
5941	INSGESAMT	T	.	.	.	7 086	7 549	7 314
5995 10	REPARATUREN REPARATUREN AN BEREIFUNGEN (OHNE RUNDERNEUERUNGEN)	8 182	21 618	22 607
5995 50	RUNDERNEUERUNGEN	380 865	362 028	347 782
5995 80	REPARATUREN AN SPIELWAREN AUS GUMMI
5995 90	SONST. REPARATUREN AN ERZEUG- NISSEN DIESER GUETERGRUPPE	84 559	88 364	104 411
5995	INSGESAMT	473 606	472 010	474 800
5996 00	LOHNVEREDLUNGSARBEITEN AN ERZEUG- NISSEN DIESER GUETERGRUPPEA	.A	.A
	LEDER -----							
6121 10	OBERLEDER AUS KALBFELLEN	T * 1000 M2*	1 975 1 949	2 062 2 183	1 835 1 875			
6121 20	AUS RIND- U. EINHUFERHAEUTEN	T * 1000 M2*	9 855 7 294	9 822 7 578	8 595 6 734	98 794	113 182	123 102
6121 30	AUS SCHAF- U. LAMMFELLEN	T * 1000 M2*				270 247	288 500	300 005
6121 50	AUS ZIEGEN-U. ZICKELFELLEN	T * 1000 M2*	370 581	335 503	243 418			
6121 80	AUS SONST. HAEUTEN U. FELLEN	T * 1000 M2*	390 604	386 712	327 658	34 952	31 551	25 795
6121	INSGESAMT	T * 1000 M2*	12 589 10 428	12 605 10 975	11 001 9 686	22 367	25 978	25 658
6124 10	FUTTERLEDER AUS KALBFELLEN, RIND- U. EIN- HUFERHAEUTEN	T * 1000 M2*	216 197	372 367	422 445			
6124 30	AUS SCHAF- U. LAMMFELLEN	T * 1000 M2*				4 874	11 057	16 417
6124 50	AUS ZIEGEN U. ZICKELFELLEN	T * 1000 M2*	684 1 389	662 1 313	666 1 292			
6124 90	AUS SONST. HAEUTEN U. FELLEN	T * 1000 M2*	2 014 749	2 140 836	2 052 688	27 747	28 601	33 058
6124	INSGESAMT	T * 1000 M2*	2 914 2 335	3 173 2 515	3 140 2 426	13 798	16 468	16 518
6125 11	ANDERE FLAECHELEDER BEKLEIDUNGS- U. HANDSCHUHLER- AUS KALBFELLEN, RIND- U. EIN- HUFERHAEUTEN	T * 1000 M2*	242 309	237 313	184 253			
6125 13	AUS SCHAF- U. LAMMFELLEN	T * 1000 M2*	74 172	84 191		12 930	12 965	13 559
6125 15	AUS ZIEGEN- U. ZICKELFELLEN	T * 1000 M2*	180 312	176 278	217 434	7 295	7 341	
6125 19	AUS SONST. HAEUTEN U. FELLEN	T * 1000 M2*	153 142	169 172	162 170	12 337	9 480	17 526
6125 30	POLSTERLEDER	T * 1000 M2*	11 060 10 257	12 511 11 706	12 755 11 620	8 934	10 758	11 263
6125 40	FEINLEDER FUER DIE LEDERWAREN- HERSTELLUNG	T * 1000 M2*	1 158 1 048	1 104 1 032	968 993	437 481	506 785	608 344
6125 50	ASA-LEDER	T * 1000 M2*	443 359	417 299	276 239	42 622	41 643	46 159
6125 60	TECHNISCHE FLAECHELEDER	T * 1000 M2*	349 389	383 384	431 434	5 130	6 491	2 709
						15 363	18 224	22 316

11 PRODUKTION NACH QUÄTERARTEN UND QUÄTERKLASSEN

MELDE- NR	ERZEUGNIS	EINHEIT	M E N G E			W E R T I N 1000 DM		
			1982	1983	1984	1982	1983	1984
6125 91	SONSTIGE FLÄCHENLEDER AUS KALBFELLEN, RIND- U. EIN- HUFERHAUTEN	T * 1000 M2*	1 074 418	1 223 493	1 088 463	19 815	23 415	27 465
6125 93	AUS SCHAF- U. LAMMFELLEN	T * 1000 M2*						
6125 95	AUS ZIEGEN- U. ZICKELFELLEN	T * 1000 M2*						
6125 99	AUS SONST. HAUTEN U. FELLEN	T * 1000 M2*	2 248 988	2 570 1 121	2 267 1 051	12 131	14 125	15 264
6125	INSGESAMT	T * 1000 M2*	16 981 14 394	18 872 15 984	18 346 15 656	574 038	651 227	764 606
GEWICHTLEDER								
UNTERLEDER (SOHL-, BRANDSOHL- U. RAHMENLEDER)								
6127 11	FABRIKATIONS- U. SCHNITTER- VACHELEDER	T * T *	1 645 2 295	1 501 2 532	1 000 2 533	25 361 22 925	22 974 25 419	17 759 28 640
6127 14	FLEXIBEL-SPALTLEDER	T *						
6127 19	SONST. UNTERLEDER	T *	2 268	226	274	5 924	5 301	6 569
6127 90	SONST. GEWICHTLEDER	T *						
6127	INSGESAMT	T *	4 208	4 259	3 807	54 230	53 694	52 966
6129 00	VEREDELTE LEDER	T *	.A	.A	.A	.A	.A	.A
6131 00	LEDERRESTSTOFFE	T *	.A	.A	.A	.A	.A	.A
6135 00	LEDERAUSTAUSCHSTOFFE AUF LEDER- BASIS (LEDERFASERSTOFF U.Ä.)	T *	.A	.A	.A	.A	.A	.A
6196 00	LOHNVEREDLUNGSARBEITEN AN LEDER- ERZEUGNISSENA	.A	.A
LEDERWAREN UND SCHUHE								
6211 00	ANTRIEBSRIEMEN	T	.A	.A	.A	.A	.A	.A
ANDERE TECHNISCHE LEADERARTIKEL								
6212 10	SPINNEREI- U. WEBEREIARTIKEL	T	247	183	196	11 099	9 461	10 390
6212 90	SONST. TECHNISCHE LEADERARTIKEL	T	674	604	699	24 776	22 241	25 134
6212	INSGESAMT	T	.	.	.	35 875	31 702	35 524
ARBEITERSCHUTZARTIKEL								
6213 20	ARBEITERSCHUTZHANDSCHUHE	1000 PAAR	4 385	4 891	7 184	21 800	19 955	24 793
6213 90	SONST. ARBEITERSCHUTZARTIKEL	T	156	161	101	5 061	5 673	4 961
6213	INSGESAMT	26 861	25 628	29 754
SÄTTLER- UND FEINSÄTTLERWAREN								
AUS LEGER								
6214 10	SÄTTLERWAREN FUER TIERE	28 378	23 379	22 534
6214 40	SONST. SÄTTLERWAREN	23 123	22 725	22 610
FEINSÄTTLERWAREN								
6214 72	HAND- U. REISEKOFFER	1000 ST	318	315	260	23 667	25 954	25 711
6214 79	SONST. FEINSÄTTLERWAREN	60 689	47 190	50 149
6214	INSGESAMT	135 857	119 248	121 004
FEINTÄESCHNER- U. GALANTERIEWAREN								
AUS LEGER								
6215 20	SPORTQUERTEL, TRACHTENTRAEGER U. -QUERTEL U.Ä. MODISCHE QUERTEL	1000 ST	16 703	22 055	18 870	102 840	118 613	124 110
6215 40	DAMENHAND- U. UMHÄNGETASCHEN	1000 ST	2 203	2 121	1 935	118 820	121 299	127 654
6215 60	PORTEMONNAIES, GELDSCHIEIN- U. BRIEF TASCHEN	1000 ST	10 244	9 862	9 474	133 767	126 909	126 051
6215 80	SONST. FEINTÄESCHNER U. GA- LANTERIEWAREN Z.B. LEGER- KNOEPFE, NECESSAIRES, ETUIS, FUTTERALE U. Ä.	256 931	236 277	260 390
6215	INSGESAMT	612 358	603 098	638 205
6216 00	LEGERHANDSCHUHE (OHNE ARBEITER- SCHUTZHANDSCHUHE)	1000 PAAR	1 512	1 347	1 277	41 261	35 824	34 856
SÄTTLER- UND FEINSÄTTLERWAREN AUS LEGERAUSTAUSCHSTOFFEN, TEXTILEN GEWEBEN ODER SONST. STOFFEN								
6217 10	SÄTTLERWAREN FEINSÄTTLERWAREN	153 729	199 417	176 337
6217 72	HAND- U. REISEKOFFER (OHNE SCHALENKOFFER)	1000 ST	3 508	2 819	2 430	115 964	105 805	106 404
6217 74	SCHALENKOFFER	1000 ST	409	451	703	24 338	24 501	31 806
6217 79	SONST. FEINSÄTTLERWAREN	146 918	126 622	128 956
6217	INSGESAMT	440 949	456 345	443 503
FEINTÄESCHNER U. GALANTERIEWAREN AUS LEGERAUSTAUSCHSTOFFEN, TEXTILEN GEWEBEN ODER SONST. STOFFEN								
SPORTQUERTEL, TRACHTENTRAEGER U. -QUERTEL U.Ä. MODISCHE QUERTEL								
6218 20	AUS LEGERAUSTAUSCHSTOFFEN ODER SONST. NICHTTEXTILEN STOFFEN	1000 ST	18 565	20 517	22 680	39 001	43 907	46 969
6218 40	DAMENHAND- U. UMHÄNGETASCHEN	1000 ST	1 721	1 240	922	37 166	33 766	27 033

11 PRODUKTION NACH GÜTERARTEN UND GÜTERKLASSEN

MELDE- NR	ERZEUGNIS	EINHEIT	M E N G E			W E R T I N 1000 DM		
			1982	1983	1984	1982	1983	1984
6218 60	PORTEMONNAIES, GELDSCHEIN- U. BRIEF TASCHEN	1000 ST	.A	-	-	.A	-	-
6218 90	SONST. FEINTAESCHNER U. GA- LANTERIEWAREN	207 179	208 204	189 523
6218	INSGESAMTA	.A	.A
	SCHUHE							
6251 00	ARBEITSSCHUHE U. -STIEFEL MIT OBERTEIL AUS LEDER	1000 PAAR	3 673	3 491	3 661	194 795	189 292	206 639
6252 10	SPORTSCHUHE U. -STIEFEL SKISCHUHE MIT OBERTEIL AUS LEDER	1000 PAAR						
6252 50	BERG- U. WANDERSCHUHE MIT OBERTEIL AUS LEDER	1000 PAAR	553	588	547	40 862	43 502	46 886
	TURN-, HALLEN-, TENNIS-, BOOTS-, SPEZIALLEICHTATHLETIK- UND AEHNLICHE SCHUHE							
6252 71	MIT OBERTEIL AUS LEDER	1000 PAAR	3 503	5 828	3 783	92 529	165 666	110 021
6252 73	MIT OBERTEIL AUS KUNSTSTOFF	1000 PAAR	703	791	1 147	21 008	23 844	22 320
6252 76	MIT OBERTEIL AUS TEXTILIEN	1000 PAAR	.A	.A	.A	.A	.A	.A
	SONST. SPORTSCHUHE U. -STIEFEL							
6252 91	MIT OBERTEIL AUS LEDER	1000 PAAR	2 710	3 710	3 314	77 069	87 258	124 416
6252 93	MIT OBERTEIL AUS KUNSTSTOFF	1000 PAAR	.A	.A	.A	.A	.A	.A
6252	INSGESAMT	1000 PAAR	8 458	11 321	9 059	253 388	329 904	307 032
	STRASSENSCHUHE U. -STIEFEL							
	FUER HERREN (AB GROESSE 36)							
6253 11	MIT OBERTEIL AUS LEDER	1000 PAAR	15 457	14 313	14 183	790 560	745 458	780 598
6253 15	MIT OBERTEIL AUS KUNSTSTOFF	1000 PAAR
6253 19	MIT OBERTEIL AUS ANDEREN STOFFEN, Z.B. TEXTILIEN	1000 PAAR	.A	.A	.A	.A	.A	.A
	FUER DAMEN (EINSCHL. GEFUET- TERTER SANDALETTEN) (AB GROESSE 36)							
6253 31	MIT OBERTEIL AUS LEDER	1000 PAAR	30 390	29 887	30 720	1 704 306	1 671 863	1 828 979
6253 35	MIT OBERTEIL AUS KUNSTSTOFF	1000 PAAR	603	512	444	19 493	16 668	13 784
6253 39	MIT OBERTEIL AUS ANDEREN STOFFEN, Z.B. TEXTILIEN	1000 PAAR	1 636	756	.A	36 862	16 770	.A
	FUER KINDER U. KLEINKINDER (BIS GROESSE 35)							
6253 81	MIT OBERTEIL AUS LEDER	1000 PAAR	5 054	5 055	4 846	170 336	178 169	181 344
6253 85	MIT OBERTEIL AUS KUNSTSTOFF	1000 PAAR	.	.A	.A	.	.A	.A
6253 89	MIT OBERTEIL AUS ANDEREN STOFFEN, Z.B. TEXTILIEN	1000 PAAR	.A	.A	.	.A	.A	.
6253	INSGESAMT	1000 PAAR	53 393	50 846	51 203	2 727 917	2 637 282	2 826 905
	SANDALEN UND FUTTERLOSE SANDALETTEN							
	FUER HERREN (AB GROESSE 36)							
6254 11	MIT OBERTEIL AUS LEDER	1000 PAAR	2 409	2 160	2 263	68 832	65 291	71 160
6254 19	MIT OBERTEIL AUS ANDEREN STOFFEN	1000 PAAR	.A	.A	.A	.A	.A	.A
	FUER DAMEN (AB GROESSE 36)							
6254 41	MIT OBERTEIL AUS LEDER	1000 PAAR	3 956	4 248	4 730	117 018	133 475	150 614
6254 49	MIT OBERTEIL AUS ANDEREN STOFFEN	1000 PAAR	.A	868	1 203	.A	18 178	24 115
	FUER KINDER U. KLEINKINDER (BIS GROESSE 35)							
6254 71	MIT OBERTEIL AUS LEDER	1000 PAAR	1 418	1 560	1 727	32 180	39 266	42 410
6254 79	MIT OBERTEIL AUS ANDEREN STOFFEN	1000 PAAR	.	.A	.A	.	.A	.A
6254	INSGESAMT	1000 PAAR	9 269	8 886	9 977	245 134	257 651	289 721
	HAUSSCHUHE							
6255 41	MIT OBERTEIL AUS LEDER	1000 PAAR	2 381	2 415	2 270	72 562	71 026	70 492
6255 46	MIT OBERTEIL AUS TEXTILIEN	1000 PAAR	14 105	12 847	12 145	198 876	183 673	173 049
6255 49	MIT OBERTEIL AUS ANDEREN STOFFEN	1000 PAAR	1 164	970	919	22 244	19 854	20 564
6255	INSGESAMT	1000 PAAR	17 650	16 231	15 334	293 682	274 553	264 105
6257 00	SONSTIGE SCHUHE	1000 PAAR	879	942	592	15 034	11 413	8 433
6258 00	LEDERGAMASCHEN	1000 PAAR	.A	.A	.	.A	.A	.
	SCHUHBESTANDTEILE AUS LEDER U. EINLEGESOHLN							
6259 10	SCHUHBESTANDTEILE AUS LEDER (EINSCHL. AUS LEDERFASERSTOFF)	126 182	117 078	146 320
6259 50	EINLEGESOHLN AUS ALLEN MATERI- ALIEN)	68 002	69 647	66 727
	REPARATUREN							
6295 10	AN LEDERWAREN (EINSCHL. REISE- ARTIKEL)	110	120	123
6295 50	AN SCHUHEN	3 287	3 077	5 843
6296 00	LOHNVEREDLUNGSARBEITENA	.A	.A

11 PRODUKTION NACH QUETERARTEN UND QUETERKLASSEN

MELDE- NR	ERZEUGNIS	EINHEIT	M E N G E			W E R T I N 1000 DM		
			1982	1983	1984	1982	1983	1984
TEXTILIEN								
VEREDLUNG TEXTILER ROHSTOFFE 1)								
6301 30	WOLLE U. TIERHAARE							
	ALLE AUSRUESTUNGEN	T *	1 846	.A	.A			
	FUER EIGENE RECHNUNG	T	281	.A	.A	1 002	.A	.A
	FREMDE RECHNUNG	T	1 565	789	823	.	.	.
6301 80	SYNTHETISCHE SPINNFASERN							
	ALLE AUSRUESTUNGEN	T *	.A	.A	.A	.	.	.
	FUER EIGENE RECHNUNG	T	.A	.A	.A	.A	.A	.A
	FREMDE RECHNUNG	T	4 255	3 562	3 675	.	.	.
6301 90	SONST. FASERN							
	ALLE AUSRUESTUNGEN	T *	.A	.A	.A	.	.	.
	FUER EIGENE RECHNUNG	T	.A	.A	.A	.A	.A	.A
	FREMDE RECHNUNG	T	3 278	3 314	3 192	.	.	.
6301 00	LOHNVEREDLUNGSENTGELT	17 520	17 608	16 913
6301	FUER EIGENE RECHNUNG	T	604	689	604	6 569	6 722	8 105
	FREMDE RECHNUNG	T	9 098	7 666	7 691	.	.	.
VEREDLUNG VON GARNEN 1)								
GANZ ODER UEBERWIEGEND AUS								
6302 10	BAUMWOLLE							
	GEBLEICHT	T *	4 365	4 222	4 349	.	.	.
	FUER EIGENE RECHNUNG	T	1 015	1 037	1 168	10 900	12 744	15 275
	FREMDE RECHNUNG	T	3 351	3 185	3 181	.	.	.
	GEFAERBT	T *	8 658	9 326	10 496	.	.	.
	FUER EIGENE RECHNUNG	T	2 286	2 157	2 171	39 564	40 747	43 720
	FREMDE RECHNUNG	T	6 371	7 169	8 325	.	.	.
6302 20	BASTFASERN							
	ALLE AUSRUESTUNGEN	T *	.A	.A	.A	.	.	.
	FUER EIGENE RECHNUNG	T	84	.A	.A	172	.A	.A
	FREMDE RECHNUNG	T	.A	.A	.A	.	.	.
6302 30	WOLLE							
	ALLE AUSRUESTUNGEN	T *	2 992	.A	.A	.	.	.
	FUER EIGENE RECHNUNG	T	543	.A	.A	6 587	.A	.A
	FREMDE RECHNUNG	T	2 448	2 594	3 045	.	.	.
6302 50	ZELLULOSISCHEN SPINNFASERN							
	ALLE AUSRUESTUNGEN	T *	389	345	338	.	.	.
	FUER EIGENE RECHNUNG	T	152	141	162	1 957	1 907	2 197
	FREMDE RECHNUNG	T	237	204	176	.	.	.
6302 60	ZELLULOSISCHEN FILAMENTGARNEN							
	ALLE AUSRUESTUNGEN	T *	.A	.A	.A	.	.	.
	FUER EIGENE RECHNUNG	T	.A	.A	.A	.A	.A	.A
	FREMDE RECHNUNG	T	1 866	2 033	2 226	.	.	.
6302 77	SYNTHETISCHEN FILAMENTGARNEN							
	NICHT TEXTURIERT							
	ALLE AUSRUESTUNGEN	T *	.A	.A	.A	.	.	.
	FUER EIGENE RECHNUNG	T	.A	.A	.A	.A	.A	.A
	FREMDE RECHNUNG	T	7 223	7 491	7 591	.	.	.
6302 79	TEXTURIERT							
	ALLE AUSRUESTUNGEN	T *	.A	.A	.A	.	.	.
	FUER EIGENE RECHNUNG	T	.A	.A	.A	.A	.A	.A
	FREMDE RECHNUNG	T	4 143	3 824	2 500	.	.	.
6302 88	SYNTHETISCHEN SPINNFASERN							
	NICHT HOCHGEBAUSCHT							
	ALLE AUSRUESTUNGEN	T *	6 127	6 274	7 661	.	.	.
	FUER EIGENE RECHNUNG	T	639	227	253	7 084	3 105	3 638
	FREMDE RECHNUNG	T	5 488	6 047	7 408	.	.	.
6302 89	HOCHGEBAUSCHT							
	ALLE AUSRUESTUNGEN	T *	.A	.A	.A	.	.	.
	FUER EIGENE RECHNUNG	T	.A	.A	.A	.A	.A	.A
	FREMDE RECHNUNG	T	6 533	5 884	5 701	.	.	.
6302 90	SONST. FASERN							
	ALLE AUSRUESTUNGEN	T *	.A	.A	.A	.	.	.
	FUER EIGENE RECHNUNG	T	.A	.A	.A	.A	.A	.A
	FREMDE RECHNUNG	T	.A	.A	.A	.	.	.
6302 00	LOHNVEREDLUNGSENTGELT	144 937	153 289	168 195
6302	FUER EIGENE RECHNUNG	T	6 384	5 474	5 536	84 016	79 825	86 952
	FREMDE RECHNUNG	T	38 336	39 483	40 654	.	.	.
6303 00	VEREDLUNG VON BAENDERN, GURTEN, LITZEN U. KORDELN 1)							
	ALLE AUSRUESTUNGEN	T *	.A	.A	.A	.	.	.
	FUER EIGENE RECHNUNG	T	.A	.A	.A	.A	.A	.A
	FREMDE RECHNUNG	T	1 449	1 475	1 419	.	.	.
6303 00	LOHNVEREDLUNGSENTGELT	9 746	9 698	9 456
BEDRUCKEN VON GEWEBEN 1)								
FUER OBERBEKLEIDUNG								
GANZ ODER UEBERWIEGEND AUS								
6305 11	BAUMWOLLE							
	BEDRUCKT	1000 M2*	57 027	60 891	70 749	.	.	.
	FUER EIGENE RECHNUNG	1000 M2	29 355	32 279	33 186	136 431	146 491	157 662
	FREMDE RECHNUNG	1000 M2	27 673	28 612	37 563	.	.	.
6305 13	WOLLE							
	BEDRUCKT	1000 M2*	.A	.A	.A	.	.	.
	FUER EIGENE RECHNUNG	1000 M2	.A	.A	.A	.A	.A	.A
	FREMDE RECHNUNG	1000 M2	524	307	380	.	.	.
6305 15	ZELLULOSISCHEN SPINNFASERN							
	BEDRUCKT	1000 M2*	25 139	16 114	16 336	.	.	.
	FUER EIGENE RECHNUNG	1000 M2	16 984	10 903	10 861	67 899	41 657	40 900
	FREMDE RECHNUNG	1000 M2	8 156	5 211	5 475	.	.	.

1) DIE ANGABEN UMFASSEN DIE PRODUKTION DER EINSTUFIGEN EIGENVEREDLER (PRODUKTION FUER EIGENE RECHNUNG), DER EINSTUFIGEN LOHNVEREDLER (PRODUKTION FUER FREMDE RECHNUNG) SOWIE DER VEREDLUNGSABTEILUNGEN MEHRSTUFIGER BETRIEBE, WENN IN DIESEN AUCH EIGENVEREDLUNG ODER LOHNVEREDLUNG DURCHGEFUHRT WIRD.

11 PRODUKTION NACH GÜTERARTEN UND GÜTERKLASSEN

MELDE- NR	ERZEUGNIS	EINHEIT	M E N G E			W E R T I N 1000 DM		
			1982	1983	1984	1982	1983	1984
6305 16	ZELLULOSISCHEN FILAMENTGARNEN							
	BEDRUCKT	1000 M2*	.A	.A	.A			
	FUER EIGENE RECHNUNG	1000 M2	17 859	20 860	21 148	99 236	115 110	122 631
	FREMDE RECHNUNG	1000 M2	.A	.A	.A			
6305 17	SYNTHETISCHEN FILAMENTGARNEN							
	BEDRUCKT	1000 M2*	11 925	11 414	12 669			
	FUER EIGENE RECHNUNG	1000 M2	4 907	4 521	4 174	20 216	18 091	20 276
	FREMDE RECHNUNG	1000 M2	7 018	6 893	8 495			
6305 18	SYNTHETISCHEN SPINNFASERN							
	BEDRUCKT	1000 M2*	20 143	12 825	12 652			
	FUER EIGENE RECHNUNG	1000 M2	9 201	3 615	2 503	40 004	16 615	11 288
	FREMDE RECHNUNG	1000 M2	10 942	9 210	10 150			
6305 19	SONST. FASERN							
	BEDRUCKT	1000 M2*	.A	.A	.A			
	FUER EIGENE RECHNUNG	1000 M2	.A	.A	.A	.A	.A	.A
	FREMDE RECHNUNG	1000 M2	.A	.A	.A			
	FUER LEIBWAESCHE							
	GANZ ODER UEBERWIEGEND AUS							
6305 21	BAUMWOLLE							
	BEDRUCKT	1000 M2*	.A	.A	.A			
	FUER EIGENE RECHNUNG	1000 M2	.A	.A	.A	.A	.A	.A
	FREMDE RECHNUNG	1000 M2	684	361	.A			.A
6305 27	SYNTHETISCHEN CHEMIEFASERN							
	BEDRUCKT	1000 M2*	.A	.A	.A			
	FUER EIGENE RECHNUNG	1000 M2	.A	.A	.A			
	FREMDE RECHNUNG	1000 M2	.A	.A	.A			
6305 29	SONST. FASERN							
	BEDRUCKT	1000 M2*	.A	.A	.A			
	FUER EIGENE RECHNUNG	1000 M2	.A	.A	.A			
	FREMDE RECHNUNG	1000 M2	.A	.A	.A			
6305 60	FUER BETT- U. HAUSHALTSWAESCHE							
	BEDRUCKT	1000 M2*	88 940	83 120	68 687			
	FUER EIGENE RECHNUNG	1000 M2	11 121	9 266	6 589	37 930	35 285	24 743
	FREMDE RECHNUNG	1000 M2	77 819	73 854	62 098			
6305 70	FUER HEIM- U. SONST. HAUSTEXTI- LIEN (OHNE TEXTILE FUSSBODENBE- LAEGE)							
	BEDRUCKT	1000 M2*	43 224	47 352	43 289			
	FUER EIGENE RECHNUNG	1000 M2	32 127	35 001	31 732	183 577	195 914	187 590
	FREMDE RECHNUNG	1000 M2	11 097	12 351	11 557			
6305 80	FUER SONST. ZWECKE							
	BEDRUCKT	1000 M2*	4 394	5 368	3 315			
	FUER EIGENE RECHNUNG	1000 M2	1 425	1 150	1 127	9 715	7 399	7 464
	FREMDE RECHNUNG	1000 M2	2 968	4 218	2 188			
6305 50	TEXTILE FUSSBODENBELAEGE							
	BEDRUCKT	1000 M2*	.A	.A	.A			
	FUER EIGENE RECHNUNG	1000 M2	.A	.A	.A	.A	.A	.A
	FREMDE RECHNUNG	1000 M2	.A	.A	.A			
6308 00	LOHNVEREDLUNGSENTGELT					187 477	177 586	177 728
6305	FUER EIGENE RECHNUNG	1000 M2	124 297	118 710	112 236	607 713	587 343	581 483
	FREMDE RECHNUNG	1000 M2	148 080	142 581	139 725			
	VEREDLUNG VON GEWEBEN 1)2)							
	FUER OBERBEKLEIDUNG							
	GANZ ODER UEBERWIEGEND AUS							
6305 11	BAUMWOLLE							
	ALLE AUSRUESTUNGEN	1000 M2*	166 496	174 912	209 477			
	FUER EIGENE RECHNUNG	1000 M2	21 561	21 496	28 240	86 683	101 744	124 385
	FREMDE RECHNUNG	1000 M2	144 935	153 416	181 237			
6305 13	WOLLE							
	GEFAERBT ODER GEBLEICHT	1000 M2*	.A	.A	.A			
	FUER EIGENE RECHNUNG	1000 M2	.A	.A	.A	.A	.A	.A
	FREMDE RECHNUNG	1000 M2	9 381	12 005	10 313			
	NUR AUSGERUESTET	1000 M2*	.A	.A	.A			
	FUER EIGENE RECHNUNG	1000 M2	.A	.A	.A	.A	.A	.A
	FREMDE RECHNUNG	1000 M2	14 276	16 353	19 648			
6305 15	ZELLULOSISCHEN SPINNFASERN							
	ALLE AUSRUESTUNGEN	1000 M2*	14 819	10 529	7 590			
	FUER EIGENE RECHNUNG	1000 M2	8 099	6 336	3 876	19 090	15 105	11 330
	FREMDE RECHNUNG	1000 M2	6 720	4 193	3 713			
6305 16	ZELLULOSISCHEN FILAMENTGARNEN							
	ALLE AUSRUESTUNGEN	1000 M2*	.A	.A	.A			
	FUER EIGENE RECHNUNG	1000 M2	.A	.A	.A	.A	.A	.A
	FREMDE RECHNUNG	1000 M2	7 715	6 549	5 341			
6305 17	SYNTHETISCHEN FILAMENTGARNEN							
	ALLE AUSRUESTUNGEN	1000 M2*	.A	.A	.A			
	FUER EIGENE RECHNUNG	1000 M2	.A	.A	.A	.A	.A	.A
	FREMDE RECHNUNG	1000 M2	41 643	44 135	55 529			
6305 18	SYNTHETISCHEN SPINNFASERN							
	ALLE AUSRUESTUNGEN	1000 M2*	78 529	70 837	87 215			
	FUER EIGENE RECHNUNG	1000 M2	7 701	13 581	20 595	22 794	53 554	91 809
	FREMDE RECHNUNG	1000 M2	70 827	57 256	66 620			
6305 19	SONST. FASERN							
	ALLE AUSRUESTUNGEN	1000 M2*	.A	.A	.A			
	FUER EIGENE RECHNUNG	1000 M2	.A	.A	.A	.A	.A	.A
	FREMDE RECHNUNG	1000 M2	.A	.A	.A			
	FUER LEIBWAESCHE							
	GANZ ODER UEBERWIEGEND AUS							
6305 21	BAUMWOLLE							
	ALLE AUSRUESTUNGEN	1000 M2*	.A	.A	.A			
	FUER EIGENE RECHNUNG	1000 M2	.A	.A	.A	.A	.A	.A
	FREMDE RECHNUNG	1000 M2	8 257	10 261	11 491			

1) DIE ANGABEN UMFASSEN DIE PRODUKTION DER EINSTUFIGEN EIGENVEREDLER (PRODUKTION FUER EIGENE RECHNUNG), DER EINSTUFIGEN LOHNVEREDLER (PRODUKTION FUER FREMDE RECHNUNG) SOWIE DER VEREDLUNGSABTEILUNGEN MEHRSTUFIGER BETRIEBE, WENN IN DIESEN AUCH EIGENVEREDLUNG ODER LOHNVEREDLUNG DURCHFUEHRT WIRD. - 2) OHNE UNDICHTEN VORHANGSTOFF, KASCHIERTE U. BESCHICHTETE GEWEBE U. OHNE STOFFDRUCK.

11 PRODUKTION NACH GUETERARTEN UND GUETERKLASSEN

MELDE- NR	ERZEUGNIS	EINHEIT	M E N G E			W E R T I N 1000 DM		
			1982	1983	1984	1982	1983	1984
6305 27	SYNTHETISCHEN CHEMIEFASERN							
	ALLE AUSRUESTUNGEN	1000 M2*	7 430	7 893	6 661	.	.	.
	FUER EIGENE RECHNUNG	1000 M2	-	-	-	.	.	.
	FREMDE RECHNUNG	1000 M2	7 430	7 893	6 661	.	.	.
6305 29	SONST. FASERN							
	ALLE AUSRUESTUNGEN	1000 M2*	.A	.A	.A	.	.	.
	FUER EIGENE RECHNUNG	1000 M2	-	-	-	.	.	.
	FREMDE RECHNUNG	1000 M2	.A	.A	.A	.	.	.
6305 30	FUER FUTTERSTOFFE							
	ALLE AUSRUESTUNGEN	1000 M2*	.A	.A	.A	.	.	.
	FUER EIGENE RECHNUNG	1000 M2	.A	.A	.A	.A	.A	.A
	FREMDE RECHNUNG	1000 M2	159 868	165 276	188 739	.	.	.
6305 60	FUER BETT- U. HAUSHALTSWAESCHE							
	ALLE AUSRUESTUNGEN	1000 M2*	75 247	63 489	.A	.	.	.
	FUER EIGENE RECHNUNG	1000 M2	1 070	848	.A	6 572	5 049	.A
	FREMDE RECHNUNG	1000 M2	74 176	62 640	55 992	.	.	.
6305 70	FUER HEIM- U. SONST. HAUSTEXTILIEN (OHNE TEXTILE FUSSBOEDENBELAEGE)							
	GEFAERBT ODER GEBLEICHT	1000 M2*	33 304	37 446	41 591	.	.	.
	FUER EIGENE RECHNUNG	1000 M2	3 323	3 437	3 804	17 861	17 297	19 724
	FREMDE RECHNUNG	1000 M2	29 981	34 009	37 787	.	.	.
	NUR AUSGERUESTET	1000 M2*	.A	21 586	20 754	.	.	.
	FUER EIGENE RECHNUNG	1000 M2	.A	-	-	.	.	.
	FREMDE RECHNUNG	1000 M2	23 904	21 586	20 754	.A	.	.
6305 80	FUER SONST. ZWECKE							
	ALLE AUSRUESTUNGEN	1000 M2*	150 016	163 909	183 021	.	.	.
	FUER EIGENE RECHNUNG	1000 M2	11 663	11 858	7 019	19 385	19 892	13 731
	FREMDE RECHNUNG	1000 M2	138 354	152 051	176 002	.	.	.
6304 00	LOHNVEREDLUNGSENTGELT	652 548	686 478	733 978
6305	FUER EIGENE RECHNUNG	1000 M2	82 390	84 418	96 117	231 887	279 238	367 983
	FREMDE RECHNUNG	1000 M2	741 974	752 743	845 017	.	.	.
6306 00	VEREDLUNG VON UNDICHEM VORHANGSTOFF (GARDINENSTOFF) 1) 2)							
	ALLE AUSRUESTUNGEN	1000 M2*	.A	.A	.A	.	.	.
	FUER EIGENE RECHNUNG	1000 M2	.A	.A	.A	.A	.A	.A
	FREMDE RECHNUNG	1000 M2	85 520	91 432	86 510	.	.	.
6305 00	LOHNVEREDLUNGSENTGELT	37 136	33 273	29 937
	BEDRUCKEN VON MASCHENWARE 1)							
	KETTSTUHL- U. RASCHELWARE							
6308 10	FUER OBERBEKLEIDUNG							
	BEDRUCKT	T *	602	1 050	680	.	.	.
	FUER EIGENE RECHNUNG	T	130	623	427	5 372	5 731	3 727
	FREMDE RECHNUNG	T	472	427	253	.	.	.
6308 20	FUER WAESCHE							
	BEDRUCKT	T *	.A	.A	.A	.	.	.
	FUER EIGENE RECHNUNG	T	.A	.A	.A	.A	.A	.A
	FREMDE RECHNUNG	T	.A	.A	.A	.	.	.
6308 30	FUER SONST. ZWECKE							
	BEDRUCKT	T *	.A	.A	.A	.	.	.
	FUER EIGENE RECHNUNG	T	.A	.A	.A	.A	.A	.A
	FREMDE RECHNUNG	T	.A	.A	.A	.	.	.
	RUNDWIRK- U. RUNDSTRICKWARE							
	FUER OBERBEKLEIDUNG							
6308 53	GANZ ODER UEBERWIEGEND AUS WOLLE							
	BEDRUCKT	T *	.A	.A	.A	.	.	.
	FUER EIGENE RECHNUNG	T	.A	.A	.A	.A	.A	.A
	FREMDE RECHNUNG	T	.A	.A	.A	.	.	.
6308 57	ZELLULOSISCHEN U. SYNTHETISCHEN CHEMIEFASERN							
	BEDRUCKT	T *	5 552	3 596	2 530	.	.	.
	FUER EIGENE RECHNUNG	T	3 652	1 779	937	95 749	54 512	25 950
	FREMDE RECHNUNG	T	1 900	1 817	1 592	.	.	.
6308 59	SONST. MATERIAL							
	BEDRUCKT	T *	.A	.A	.A	.	.	.
	FUER EIGENE RECHNUNG	T	.A	.A	.A	.A	.A	.A
	FREMDE RECHNUNG	T	.A	.A	.A	.	.	.
	FUER WAESCHE							
	GANZ ODER UEBERWIEGEND AUS ZELLULOSISCHEN U. SYNTHETISCHEN CHEMIEFASERN							
6308 67	BEDRUCKT	T *	.A	.A	.A	.	.	.
	FUER EIGENE RECHNUNG	T	.A	.A	.A	.A	.A	.A
	FREMDE RECHNUNG	T	.A	.A	.A	.	.	.
6308 69	SONST. MATERIAL							
	BEDRUCKT	T *	.A	.A	.A	.	.	.
	FUER EIGENE RECHNUNG	T	.A	.A	.A	.A	.A	.A
	FREMDE RECHNUNG	T	.A	.A	.A	.	.	.
6308 70	FUER SONST. ZWECKE							
	BEDRUCKT	T *	.A	.A	.A	.	.	.
	FUER EIGENE RECHNUNG	T	.A	.A	.A	.A	.A	.A
	FREMDE RECHNUNG	T	.A	.A	.A	.	.	.
6309 00	LOHNVEREDLUNGSENTGELT	59 045	53 211	43 065
6308	FUER EIGENE RECHNUNG	T	5 487	4 178	3 101	165 376	127 630	93 242
	FREMDE RECHNUNG	T	8 667	8 107	7 156	.	.	.

1) DIE ANGABEN UMFASSEN DIE PRODUKTION DER EINSTUFIGEN EIGENVEREDLER (PRODUKTION FUER EIGENE RECHNUNG), DER EINSTUFIGEN LOHNVEREDLER (PRODUKTION FUER FREMDE RECHNUNG) SOWIE DER VEREDLUNGSABTEILUNGEN MEHRSTUFIGER BETRIEBE, WENN IN DIESEN AUCH EIGENVEREDLUNG ODER LOHNVEREDLUNG DURCHGEFUEHRT WIRD. - 2) OHNE STOFFDRUCK.

11 PRODUKTION NACH GÜTERARTEN UND GÜTERKLASSEN

MELDE- NR	ERZEUGNIS	EINHEIT	M E N G E			W E R T I N 1000 DM		
			1982	1983	1984	1982	1983	1984
VEREDLUNG VON MASCHENWARE 1)2)								
KETTSTUHL- U. RASCHELWARE								
6308 10	FUER OBERBEKLEIDUNG							
	ALLE AUSRUESTUNGEN	T *	.A	.A	.A	.	.	.
	FUER EIGENE RECHNUNG	T	.A	.A	.A	.A	.A	.A
	FREMDE RECHNUNG	T	7 569	7 614	6 524	.	.	.
6308 20	FUER WAESCHE							
	ALLE AUSRUESTUNGEN	T *	.A	.A	.A	.	.	.
	FUER EIGENE RECHNUNG	T	.A	.A	.A	.A	.A	.A
	FREMDE RECHNUNG	T	4 083	3 808	4 106	.	.	.
6308 30	FUER SONST. ZWECKE							
	ALLE AUSRUESTUNGEN	T *	9 698	10 443	9 587	.	.	.
	FUER EIGENE RECHNUNG	T	90	76	107	1 277	1 306	1 872
	FREMDE RECHNUNG	T	9 608	10 368	9 480	.	.	.
RUNDWIRK- U. RUNDSTRICKWARE								
FUER OBERBEKLEIDUNG								
6308 53	GANZ ODER UEBERWIEGEND AUS WOLLE							
	ALLE AUSRUESTUNGEN	T *	.A	.A	.A	.	.	.
	FUER EIGENE RECHNUNG	T	.A	.A	.A	.A	.A	.A
	FREMDE RECHNUNG	T	765	666	237	.	.	.
6308 57	ZELLULOSISCHEN U. SYNTHETISCHEN CHEMIEFASERN							
	ALLE AUSRUESTUNGEN	T *	14 222	17 304	15 061	.	.	.
	FUER EIGENE RECHNUNG	T	1 899	3 160	3 693	10 737	13 207	13 964
	FREMDE RECHNUNG	T	12 323	14 144	11 369	.	.	.
6308 59	SONST. MATERIAL							
	ALLE AUSRUESTUNGEN	T *	.A	.A	.A	.	.	.
	FUER EIGENE RECHNUNG	T	490	508	495	12 984	14 337	11 054
	FREMDE RECHNUNG	T	.A	.A	.A	.	.	.
FUER WAESCHE								
6308 67	GANZ ODER UEBERWIEGEND AUS ZELLULOSISCHEN U. SYNTHETISCHEN CHEMIEFASERN							
	ALLE AUSRUESTUNGEN	T *	.A	.A	.A	.	.	.
	FUER EIGENE RECHNUNG	T	.A	.A	.A	.A	.A	.A
	FREMDE RECHNUNG	T	4 359	5 040	5 669	.	.	.
6308 69	SONST. MATERIAL							
	ALLE AUSRUESTUNGEN	T *	8 422	.A	.A	.	.	.
	FUER EIGENE RECHNUNG	T	.	.A	.A	.	.A	.A
	FREMDE RECHNUNG	T	8 422	8 807	8 126	.	.	.
FUER SONST. ZWECKE								
6308 77	GANZ ODER UEBERWIEGEND AUS ZELLULOSISCHEN U. SYNTHETISCHEN CHEMIEFASERN							
	ALLE AUSRUESTUNGEN	T *	.A	428	.A	.	.	.
	FUER EIGENE RECHNUNG	T	.A	.	.A	.A	.	.A
	FREMDE RECHNUNG	T	792	428	860	.	.	.
6308 79	SONST. MATERIAL							
	ALLE AUSRUESTUNGEN	T *	.A	.A	.A	.	.	.
	FUER EIGENE RECHNUNG	T	.A	.A	.A	.A	.A	.A
	FREMDE RECHNUNG	T	929	1 034	1 109	.	.	.
6308 90	STRUMPFWARE							
	GEFAERBT	T *	.A	.A	.A	.	.	.
	FUER EIGENE RECHNUNG	T	.A	.A	.A	.A	.A	.A
	FREMDE RECHNUNG	T	.A	.A	.A	.	.	.
	APPRETIERT	1000 DTZD.	.A	.A	.A	.	.	.
	FUER EIGENE RECHNUNG	1000 DTZD.	.A	.A	.A	.A	.A	.A
	FREMDE RECHNUNG	1000 DTZD.
6306 00	LOHNVEREDLUNGSENTGELT	271 965	311 892	282 918
6308	FUER EIGENE RECHNUNG	60 214	65 579	70 975
	FREMDE RECHNUNG	T	51 638	55 229	50 709	.	.	.
VEREDLUNG SONST. STOFFE 1)3)								
6309 10	GEWEBE U. GEWIRKE							
	BESCHICHTET	1000 M2*	55 553	57 599	62 675	.	.	.
	FUER EIGENE RECHNUNG	1000 M2	7 834	7 592	7 100	51 863	48 279	38 977
	FREMDE RECHNUNG	1000 M2	47 719	50 007	55 575	.	.	.
	KASCHIERT	1000 M2*	16 229	16 268	16 316	.	.	.
	FUER EIGENE RECHNUNG	1000 M2	4 579	5 116	5 759	40 969	35 855	39 190
	FREMDE RECHNUNG	1000 M2	11 650	11 152	10 557	.	.	.
6309 50	TEXTILE FUSSBODENBELAEGE							
	ALLE AUSRUESTUNGEN	1000 M2*	.A	.A	.A	.	.	.
	FUER EIGENE RECHNUNG	1000 M2	.A	.A	.A	.A	.A	.A
	FREMDE RECHNUNG	1000 M2	11 642	12 507	13 253	.	.	.
6309 90	SONST. VEREDELTE TEXTILIEN							
	ALLE AUSRUESTUNGEN	1000 M2*	.A	.A	.A	.	.	.
	FUER EIGENE RECHNUNG	1000 M2	.A	.A	.A	.A	.A	.A
	FREMDE RECHNUNG	1000 M2	5 271	5 050	5 812	.	.	.
6307 00	LOHNVEREDLUNGSENTGELT	109 623	114 589	126 303
6309	FUER EIGENE RECHNUNG	1000 M2	24 358	26 531	28 347	139 976	135 958	137 843
	FREMDE RECHNUNG	1000 M2	80 281	78 716	85 196	.	.	.
TEXTILE SPINNSTOFFE								
WOLLE U. TIERHAARE, BEARBEITET								
SCHAFWOLLE, REIN GEWASCHEN								
6313 41	MERINO- BIS B	T	.A	.A	.A	.A	.A	.A
6313 43	KREUZZUCHT	T	.A	.A	.A	.A	.A	.A
TIERHAARE, BEARBEITET								
6313 45	FEIN (EINSCHL. MOHAIR)	T	.A	.A	.A	.A	.A	.A
6313 47	GROB	T	.A	.A	.A	.A	.A	.A
6313 49	HAUT-, KALK-, PELZ-, GERBER- U. STERBLINGSWOLLE	T
6313	FUER EIGENE RECHNUNG	T	1 585	783	796	9 193	5 059	6 478

1) DIE ANGABEN UMFASSEN DIE PRODUKTION DER EINSTUFIGEN EIGENVEREDLER (PRODUKTION FUER EIGENE RECHNUNG), DER EINSTUFIGEN LOHNVEREDLER (PRODUKTION FUER FREMDE RECHNUNG) SOWIE DER VEREDLUNGSABTEILUNGEN MEHRSTUFIGER BETRIEBE, WENN IN DIESEN AUCH EIGENVEREDLUNG ODER LOHNVEREDLUNG DURCHGEFUEHRT WIRD. - 2) OHNE KASCHIERTE U. BESCHICHTETE GEWIRKE U. OHNE STOFFDRUCK. - 3) OHNE STOFFDRUCK.

11 PRODUKTION NACH QUETERARTEN UND QUETERKLASSEN

MELDE- NR	ERZEUGNIS	EINHEIT	M E N G E			W E R T I N 1000 DM		
			1982	1983	1984	1982	1983	1984
VERSPINNBARE ABGAENGE U. REST- STOFFE (ABFAELLE) (EINSCHL. MISCHUNGEN)								
6315 40	VERSPINNBARE ABGAENGE U. REST- STOFFE (ABFAELLE) AUS WOLLE (EINSCHL. KAEMMLINGEN)	T	.A	.A	.A	.A	.A	.A
SONSTIGE VERSPINNBARE ABGAENGE U. RESTSTOFFE (ABFAELLE) GANZ ODER UEBERWIEGEND AUS								
6315 91	BAUMWOLLE	T	-	-	-	-	-	-
6315 95	ZELLULOSISCHEN CHEMIE- FASERN	T	-	-	-	-	-	-
6315 97	SYNTHETISCHEN CHEMIE- FASERN	T	.A	.A	.A	.A	.A	.A
6315 99	SONST. MATERIAL (OHNE SOLCHE AUS WOLLE)	T	-	-	-	-	-	-
6315	FUER EIGENE RECHNUNG	T	.A	.A	.A	.A	.A	.A
KAMMZUEGE U. VORGARN, AUCH GE- KREMPELTES ODER ANDERS FUER DIE SPINNEREI VORBEREITETES MATERIAL AUS WOLLE								
6316 41	MERINO- BIS B	T	.A	.A	.A	.A	.A	.A
6316 45	KREUZZUCHT	T	.A	.A	.A	.A	.A	.A
6316 71	AUS ZELLULOSISCHEN SPINNFASERN	T	-	-	-	-	-	-
6316 77	AUS SYNTHETISCHEN SPINNFASERN	T	.A	.A	.A	.A	.A	.A
6316 90	AUS SONST. MATERIAL	T	-	-	-	-	-	-
6316	FUER EIGENE RECHNUNG	T	9 275	10 920	15 189	87 016	99 369	164 126
REISSPINNSTOFFE U. VERWANDTE ERZEUGNISSE								
6318 10	REISSBAUMWOLLE	T	.A	.A	.A	.A	.A	.A
6318 27	REISSJUTE	T	.A	.A	.A	.A	.A	.A
6318 40	REISSWOLLE U. AUFBEREITETE WOLLABGAENGE U. -FAEDEN	T	.A	.A	.A	.A	.A	.A
REISSPINNSTOFFE AUS ZELLULOSI- SCHEN ODER SYNTHETISCHEN CHEMIEFASERN								
6318 72	REISSVISKOSE	T	-	-	-	-	-	-
6318 74	REISSSYNTHETICS	T	.A	.A	.A	.A	.A	.A
INDUSTRIEWATTE (GEKREMPELTE POLSTERWATTE JEDER ART, VLIESE U.AE.)								
6318 77	AUS ZELLULOSISCHEN ODER SYN- THETISCHEN CHEMIEFASERN	T	14 448	17 679	19 001	115 496	135 971	148 282
6318 79	AUS SONST. MATERIAL	T	15 592	17 484	17 546	71 786	88 129	94 572
6318 84	PUTZWOLLE	T	-	-	.A	-	-	.A
6318 90	SONST. REISSPINNSTOFFE U. VER- WANDTE ERZEUGNISSE (OHNE POLIERSCHIEBEN)	T	.A	.A	.A	.A	.A	.A
6318	FUER EIGENE RECHNUNG	T	37 344	43 291	45 837	201 620	239 891	260 988
GARN (AUCH GEZWIRNT)								
GARN FUER GEWEBE (OHNE TEPPICH-, BASTFASER- U. HAARGARN)								
AUS BAUMWOLLE								
6321 11	MIT EINEM ANTEIL VON UEBER 85 VH BAUMWOLLE	T	116 042	124 208	134 828	912 429	972 972	1 171 081
UNTER 710 DTEX								
6321 15	MIT EINEM ANTEIL VON 50 BIS 85 VH BAUMWOLLE	T	.A	.A	.A	.A	.A	.A
GEMISCHT MIT ZELLULOSISCHEN SPINNFASERN								
6321 18	GEMISCHT MIT SYNTHETISCHEN SPINNFASERN	T	16 003	18 238	17 325	132 596	149 929	148 089
6321 19	GEMISCHT MIT SONST. FASERN AUS WOLLE	T	5 080	5 177	5 779	30 027	32 653	41 783
6321 33	MIT EINEM ANTEIL VON UEBER 85 VH WOLLE	T	16 002	15 865	16 465	337 942	317 299	388 180
KAMMGARN								
6321 39	SONST. GARN	T	5 147	4 978	5 670	52 747	86 096	101 645
MIT EINEM ANTEIL VON 50 BIS 85 VH WOLLE								
KAMMGARN								
6321 44	SONST. GARN	T	806	709	.A	13 231	11 985	.A
AUS SEIDE								
6321 55	AUS ZELLULOSISCHEN SPINNFASERN MIT EINEM ANTEIL VON UEBER 85 VH ZELLULOSISCHEN SPINNFASERN	T	21 703	19 607	19 065	151 651	137 964	137 818
UNTER 710 DTEX								
6321 59	MIT EINEM ANTEIL VON 50 BIS 85 VH ZELLULOSISCHEN SPINNFASERN	T	2 693	2 845	3 052	18 191	19 672	21 874
AUS SYNTHETISCHEN SPINNFASERN MIT EINEM ANTEIL VON 50 BIS 85 VH SYNTHETISCHEN SPINNFASERN								
6321 81	GEMISCHT MIT BAUMWOLLE	T	39 198	41 637	44 708	357 894	372 780	422 634
6321 83	GEMISCHT MIT WOLLE	T	11 770	10 621	12 638	179 010	167 062	217 884
6321 85	GEMISCHT MIT ZELLULOSISCHEN SPINNFASERN	T	3 294	2 265	2 068	32 677	22 020	20 714
6321 88	MIT EINEM ANTEIL VON UEBER 85 VH SYNTHETISCHEN SPINNFASERN	T	36 121	36 728	41 181	424 725	410 059	470 988
UNTER 710 DTEX								
AB 710 BIS 2200 DTEX								
UEBER 2200 DTEX								
6321 90	AUS SONST. MATERIAL	T	5 376	5 094	5 333	43 995	41 435	43 037
6321	FUER EIGENE RECHNUNG	T	1 427	1 400	1 426	25 170	25 581	27 287
			296 002	299 166	321 163	2 878 438	2 865 013	3 343 493

11 PRODUKTION NACH QUETERARTEN UND QUETERKLASSEN

MELDE- NR	ERZEUGNIS	EINHEIT	M E N G E			W E R T I N 1000 DM		
			1982	1983	1984	1982	1983	1984
GARN FUER MASCHENWARE								
AUS BAUMWOLLE								
6322 11	MIT EINEM ANTEIL VON UEBER 85 VH BAUMWOLLE	T	13 108	12 974	15 963	150 448	154 376	202 479
6322 15	MIT EINEM ANTEIL VON 50 BIS 85 VH BAUMWOLLE	T	12 748	13 666	12 659	117 225	125 809	125 275
6322 18	GEMISCHT MIT ZELLULOSISCHEN SPINNFASERN	T	.A	.A	.A	.A	.A	.A
6322 19	GEMISCHT MIT SONST. FASERN	T	.A	.A	.A	.A	.A	.A
AUS WOLLE								
6322 33	MIT EINEM ANTEIL VON UEBER 85 VH WOLLE	T	4 426	3 608	4 017	116 761	93 137	107 771
6322 39	KAMMGARN SONST. GARN	T	328	338	276	9 492	9 787	8 382
6322 44	MIT EINEM ANTEIL VON 50 BIS 85 VH WOLLE	T	5 473	5 022	5 236	117 379	114 764	123 339
6322 50	KAMMGARN SONST. GARN	T	697	556	501	22 524	21 133	18 145
6322 81	AUS SEIDE	T	.A	.A	743	.A	.A	5 698
6322 83	AUS ZELLULOSISCHEN SPINNFASERN AUS SYNTHETISCHEN SPINNFASERN	T	.A	.A	.A	.A	.A	.A
6322 85	MIT EINEM ANTEIL VON 50 BIS 85 VH SYNTH. SPINNFASERN	T	1 763	1 754	2 349	25 231	25 025	32 695
6322 88	GEMISCHT MIT BAUMWOLLE	T	7 639	7 483	7 901	144 880	144 653	165 876
6322 90	GEMISCHT MIT WOLLE	T	1 694	817	756	18 773	9 519	9 340
6322	GEMISCHT MIT ZELLULOSISCHEN SPINNFASERN	T	10 754	11 024	10 757	154 968	156 309	154 515
6322	MIT EINEM ANTEIL VON UEBER 85 VH SYNTH. SPINNFASERN	T	.A	.A	.A	.A	.A	.A
6322	AUS SONST. MATERIAL	T	60 813	60 263	63 163	900 651	886 672	977 607
6322	FUER EIGENE RECHNUNG	T						
GARN FUER TEPPICHE U. FUSSBODEN- BELAEGE (OHNE BASTFASER- U. HAARGARN)								
6323 30	AUS WOLLE	T	1 177	1 130	874	16 767	16 395	12 877
6323 50	KAMMGARN SONST. GARN	T	5 806	7 774	8 531	77 667	101 601	109 540
6323 80	AUS ZELLULOSISCHEN SPINNFASERN AUS SYNTHETISCHEN SPINNFASERN	T	.A	.A	.A	.A	.A	.A
6323 90	BIS 2200 DTEX UEBER 2200 DTEX	T	8 407	8 661	8 553	76 564	78 955	75 133
6323	AUS SONST. MATERIAL	T	16 217	20 352	19 333	137 190	180 583	181 670
6323	FUER EIGENE RECHNUNG	T	.A	.A	.A	.A	.A	.A
6323	FUER EIGENE RECHNUNG	T	33 334	39 933	39 061	321 658	393 277	393 183
GARN FUER ANDERE ZWECKE, AUCH FUER HANDELSFERTIGE AUFMACHUNG BESTIMMTES GARN								
6324 10	AUS BAUMWOLLE	T	.A	.A	.A	.A	.A	.A
6324 30	AUS WOLLE	T	3 938	3 946	3 608	64 883	67 138	63 420
6324 44	KAMMGARN SONST. GARN	T	1 760	1 513	1 626	33 535	29 346	35 392
6324 50	AUS SEIDE	T	.A	.A	.A	.A	.A	.A
6324 80	AUS ZELLULOSISCHEN SPINNFASERN AUS SYNTHETISCHEN SPINNFASERN	T	.A	.A	.A	.A	.A	.A
6324 90	AUS SONST. MATERIAL	T	8 243	8 415	8 081	174 892	183 465	192 937
6324	FUER EIGENE RECHNUNG	T	15 572	16 168	15 241	303 204	318 738	319 883
BASTFASERGARN								
FLACHS- U. FLACHSWERG- (LEINEN-) GARN, AUCH RAMIEGARN								
6325 15	BINDFAEDEN U. KORDEL	T	.A	.A	.A	.A	.A	.A
6325 19	SONST. FLACHS- U. FLACHSWERG- (LEINEN-)GARN	T	.A	.A	.A	.A	.A	.A
6325 35	GARN AUS WEICHHANF	T	.A	.A	.A	.A	.A	.A
6325 39	BINDFAEDEN U. KORDEL	T	.A	.A	.A	.A	.A	.A
6325 50	SONST. GARN AUS WEICHHANF	T	.A	.A	.A	.A	.A	.A
6325 63	GARN AUS JUTE	T	5 096	3 386	3 057	13 895	9 092	8 311
6325 65	GARN AUS SISAL U. MANILAHANF	T	.A	.A	.A	.A	.A	.A
6325 68	ERNTEGARN	T	.A	.A	.A	.A	.A	.A
6325 90	BINDFAEDEN U. KORDEL	T	.A	.A	.A	.A	.A	.A
6325	SONST. GARN AUS SISAL U. MANILAHANF	T	.A	.A	.A	.A	.A	.A
6325	KOKOSGARN	T	.A	.A	.A	.A	.A	.A
6325	FUER EIGENE RECHNUNG	T	9 384	7 386	6 759	45 804	38 559	44 339
TEXTURIERTES GARN								
GANZ ODER UEBERWIEGEND AUS POLYAMID								
6326 77	BIS 400 DTEX UEBER 400 DTEX	T	40 365	26 606	27 271	446 434	332 268	342 660
6326 87	POLYESTER	T	.A	.A	.A	.A	.A	.A
6326 90	SONST. MATERIAL	T	72 949	72 623	75 445	615 185	555 934	599 235
6326	FUER EIGENE RECHNUNG	T	156 615	166 667	165 275	1 278 463	1 351 621	1 441 257
ANDERES GARN								
TECHNISCHES GARN AUS SYNTHETI- SHEM MATERIAL								
6327 71	NETZGARN	T	865	.A	.A	7 678	.A	.A
6327 79	SONST. TECHNISCHES GARN	T	2 661	1 826	.A	12 724	8 957	.A
6327 90	SONST. GARN	T	1 094	.A	959	8 405	.A	6 886
6327	FUER EIGENE RECHNUNG	T	4 620	3 503	3 469	28 807	22 318	21 756

11 PRODUKTION NACH QUETERARTEN UND QUETERKLASSEN

MELDE- NR	ERZEUGNIS	EINHEIT	M E N G E			W E R T I N 1000 DM		
			1982	1983	1984	1982	1983	1984
NAEH- U. STOPFMITTEL, HANDSTRICK- U. HANDARBEITSGARN NAEHMITTEL IN AUFMACHUNGEN ALLER ART NAEHGARN								
AUS BAUMWOLLE								
6328 11	FUER DEN EINZELVERKAUF	T	182	172	160	20 006	18 593	18 541
6328 12	FUER INDUSTRIE UND HANDWERK	T	983	961	1 047	44 129	41 236	46 249
6328 13	AUS LEINEN U. RAMIE	T	.A	.A	.A	.A	.A	.A
6328 14	AUS SEIDE	T	.A	.A	.A	.A	.A	.A
AUS ZELLUL. FILAMENTGARNEN, SYNTHETISCHEN CHEMIE- FASERN								
6328 16	FUER DEN EINZELVERKAUF	T	483	500	491	45 627	48 925	64 017
6328 17	FUER INDUSTRIE U. HANDWERK	T	5 928	5 886	6 268	328 348	320 573	332 622
6328 20	REIHGARN U. SONST. GARN AUS BAUMWOLLE	T	99	20	12	1 785	437	300
STOPFMITTEL								
6328 31	STOPFTWIST	T	50	34	29	4 741	3 522	3 038
6328 35	STOPFWOLLE	T	86	25	17	5 528	1 621	1 376
HANDSTRICKGARN								
GANZ ODER UEBERWIEGEND AUS BAUMWOLLE, ZELLUL. SPINN- FASERN, RESTSTOFFEN (AB- FAELLEN) AUS ZELLULOSI- SCHEN SOWIE SYNTH. SPINN- FASERN, AUCH GEMISCHT								
6328 51	WOLLE, ZELLULOSISCHEN U. SYNTH. SPINNFASERN, AUCH GEMISCHT	T	453	730	1 158	14 440	21 613	37 903
STRUMPPWOLLE								
6328 55	STRUMPPWOLLE	T	984	928	965	35 266	34 357	36 469
SPORTWOLLE								
6328 56	SPORTWOLLE	T	10 443	11 549	11 517	253 996	315 074	342 926
HANDARBEITSGARN								
AUS BAUMWOLLE, ZELLULOSI- SCHEN CHEMIEFASERN, SYNTH. SPINNFASERN, AUCH GEMISCHT								
6328 71	AUS WOLLE, ZELLULOSISCHEN U. SYNTH. SPINNFASERN, AUCH GEMISCHT	T	354	371	343	38 628	41 803	38 808
6328 73	AUS WOLLE, ZELLULOSISCHEN U. SYNTH. SPINNFASERN, AUCH GEMISCHT	T	1 148	904	829	29 786	26 520	21 894
6328 79	AUS SONST. MATERIAL	T	-	-	-	-	-	-
6328	FUER EIGENE RECHNUNG	T	21 378	22 229	23 000	836 066	886 454	956 951
ZWIRN ZUR WEITERVERARBEITUNG 1) (OHNE TEXTURIERTES GARN) GANZ ODER UEBERWIEGEND AUS								
BAUMWOLLE								
6329 10	BAUMWOLLE	T	1 981	2 144	2 543	35 735	39 088	44 676
WOLLE								
6329 30	WOLLE	T	534	473	417	10 451	10 415	9 593
ZELLULOSISCHEN SPINNFASERN								
6329 50	ZELLULOSISCHEN SPINNFASERN	T	1 303	546	872	11 109	5 608	9 182
ZELLULOSISCHEN FILAMENTGARNEN								
6329 60	ZELLULOSISCHEN FILAMENTGARNEN	T	3 591	4 015	3 590	38 127	42 789	40 621
SYNTHETISCHEN FILAMENTGARNEN								
6329 70	SYNTHETISCHEN FILAMENTGARNEN	T	7 757	8 452	8 790	101 572	104 799	114 112
SYNTHETISCHEN SPINNFASERN								
6329 80	SYNTHETISCHEN SPINNFASERN	T	3 161	2 171	4 892	36 803	26 055	52 302
SONST. MATERIAL								
6329 90	SONST. MATERIAL	T	552	564	727	8 356	8 691	13 722
6329	FUER EIGENE RECHNUNG	T	8 879	18 365	21 831	242 155	237 445	264 207
SPINNSTOFFWAREN (OHNE METERWARE U. OHNE WIRK- U. STRICKWAREN)								
VERBANDMITTEL, MULL U. WATTE (OHNE INDUSTRIEWATTE) MULLGEWEBE, ROH U. AUSGERUESTET GANZ ODER UEBERWIEGEND AUS								
BAUMWOLLE								
6351 12	BAUMWOLLE	T	-	-	-	-	-	-
SONST. MATERIAL								
6351 19	SONST. MATERIAL	T	1 856	1 919	2 079	34 283	37 556	41 838
MULLBINDEN								
6351 20	MULLBINDEN	T	1 184	1 236	1 307	35 750	37 743	39 722
WATTE U. WATTEWAREN (OHNE SOLCHE AUS ZELLSTOFF)								
6351 30	WATTE U. WATTEWAREN (OHNE SOLCHE AUS ZELLSTOFF)	T	13 442	11 318	8 938	118 120	112 982	117 192
ELASTISCHE BINDEN								
6351 70	ELASTISCHE BINDEN	T	2 522	2 656	2 710	71 539	77 508	83 927
6351	FUER EIGENE RECHNUNG	259 692	265 789	282 680
BAENDER, GURTE, FLECHTARTIKEL, CHENILLEERZEUGNISSE, SPITZEN, STICKEREIEN U. POSAMENTEN								
BAENDER ALLER ART								
UNELASTISCH								
6352 11	UNELASTISCH	T	5 857	5 661	5 655	319 306	300 849	329 398
ELASTISCH								
6352 15	ELASTISCH	T	3 146	3 393	3 584	115 572	109 280	114 066
GURTE ALLER ART								
6352 20	GURTE ALLER ART	T	4 652	5 478	6 761	83 674	96 133	99 813
ELASTISCHE GEWEBE								
6352 30	ELASTISCHE GEWEBE	T	.A	.A	.A	.A	.A	.A
FLECHTARTIKEL ALLER ART								
UNELASTISCH								
6352 51	UNELASTISCH	T	2 483	2 417	2 099	86 119	83 760	87 470
ELASTISCH								
6352 55	ELASTISCH	T	857	858	956	33 278	34 481	34 420
CHENILLEERZEUGNISSE								
6352 60	CHENILLEERZEUGNISSE	T	.A	.A	.A	.A	.A	.A
SPITZEN								
MASCHINENKLOEPELT								
6352 71	MASCHINENKLOEPELT	25 291	23 555	20 513
AETZ- U. LUFTSPITZEN								
6352 74	AETZ- U. LUFTSPITZEN	7 493	6 736	10 004
RASCHELSPITZEN								
6352 75	RASCHELSPITZEN	31 330	29 827	32 808
SONST. SPITZEN (EINSCHL. GE- WEBTER SPITZENSTOFFE, ABER OHNE SPITZENSTOFFE U. BE- STICKTEN TUELL FUER VOR- HAENGE)								
6352 79	SONST. SPITZEN (EINSCHL. GE- WEBTER SPITZENSTOFFE, ABER OHNE SPITZENSTOFFE U. BE- STICKTEN TUELL FUER VOR- HAENGE)A	.A	.A
STICKEREIEN (OHNE TUELL-, AETZ- U. LUFTSPITZEN) U. PARAMENTEN								
6352 81	STICKEREIEN (OHNE TUELL-, AETZ- U. LUFTSPITZEN) U. PARAMENTEN	51 204	41 502	48 393
TAPISSERIEEN ALLER ART (EINSCHL. ABGEFASSTEM STICKMATERIAL)								
6352 85	TAPISSERIEEN ALLER ART (EINSCHL. ABGEFASSTEM STICKMATERIAL)	68 217	60 448	55 445
POSAMENTENARTIKEL ALLER ART								
6352 90	POSAMENTENARTIKEL ALLER ART	T	1 074	970	904	51 441	50 581	53 638
6352	FUER EIGENE RECHNUNG	936 297	899 680	965 085

1) NUR PRODUKTION DER EINSTUFIGEN ZWIRNEREI.

11 PRODUKTION NACH GUETERARTEN UND GUETERKLASSEN

MELDE- NR	ERZEUGNIS	EINHEIT	M E N G E			W E R T I N 1000 DM		
			1982	1983	1984	1982	1983	1984
SAECKE, SCHNUERE, SEILE, TAUWERK U. NETZE								
SAECKE								
AUS SELBSTHERGESTELLTER METER- WARE								
6353 12	AUS JUTEGEWEBE	T	350	413	457	1 642	2 131	2 356
6353 19	AUS SONST. GEWEBE	T	249	210	186	5 988	5 521	5 138
6353 20	AUS ZUGEKAUFTER METERWARE SCHNUERE (OHNE GEFLOCHTENE), LEINEN, SEILE U. TAUWERK GANZ ODER UEBERWIEGEND AUS	T	1 447	1 205	1 137	8 797	8 109	7 788
6353 61	WEICHHANF	T	580	441	.A	8 758	7 307	.A
6353 67	SYNTHETISCHES MATERIAL	T	1 895	1 636	1 686	18 723	16 613	16 856
6353 69	SONST. MATERIAL	T	1 228	1 051	1 062	12 203	11 574	12 074
NETZE (METERWARE U. ABGEPASST)								
6353 70	FISCHERNETZE	T	871	1 016	692	12 499	13 398	9 789
6353 80	SONST. NETZE, AUCH HAENGEMATTEN	T	1 381	1 820	1 991	32 971	42 547	49 570
6353 91	TRAGLUFTHALLEN AUS BESCHICHTETEM GEWEBE	T	-	-	-	-	-	-
		1000 ST	-	-	-	-	-	-
6353 95	ABDECKHAUBEN U. TEXTILE BE- HAELTER	T	.A	.A	.A	.A	.A	.A
6353	FUER EIGENE RECHNUNGA	.A	.A
6354 00	FILTERTUCH (METERWARE U. ABGE- PASST)	T	1 076	1 064	1 188	26 099	23 288	27 409
6355 00	SCHLAEUCHE ALLER ART, GEWEBT (OHNE SCHLAEUCHE GANZ AUS KUNST- STOFF ODER GUMMI)	T	1 660	1 657	1 591	65 494	62 713	65 107
FILZ, NICHT GEWEBT UND FILZTUCH, WAREN AUS FILZ, VLIESTOFFE U. WAREN DARAUS								
FILZ NICHT GEWEBT								
6356 13	WOLLFILZ	T	3 190	2 747	2 884	68 849	65 698	69 983
6356 23	HAARFILZ	T	307	205	211	3 243	2 789	2 504
6356 32	JUTEFILZ	T	5 397	5 797	6 506	20 764	19 171	20 508
6356 39	SONST. FILZ	T	6 077	7 014	7 289	51 551	62 072	68 301
6356 40	WAREN AUS FILZ (OHNE HUTHALB- FABRIKATE)	T	7 410	7 272	6 856	42 968	45 396	47 862
6356 50	FILZTUCH U. VERWANDTE ERZEUG- NISSE Z.B. FUER DIE PAPIERHER- STELLUNG	T	2 197	2 133	2 559	210 924	202 801	251 849
6356 71	VLIESTOFFE FUER BEKLEIDUNG, SCHUHE U. LEDERWAREN	T	7 051	9 644	12 401	131 633	167 061	193 516
6356 73	FUER HAUSHALT U. WOHNBEDARF	T	7 734	7 190	7 155	81 653	73 070	70 434
6356 75	FUER EINWEGARTIKEL, FUER HY- GIENE U. ANSTALTSBEDARF	T	10 310	13 149	13 891	88 462	121 886	129 501
6356 79	FUER TECHNISCHE U. SONST. BEDARF	T	26 499	31 906	44 828	234 609	282 068	394 230
6356 80	WAREN AUS VLIESTOFFEN	T	5 055	5 543	5 094	40 096	48 129	50 752
6356	FUER EIGENE RECHNUNG	T	81 227	92 600	109 673	974 752	1 090 111	1 299 439
6357 00	HUTHALBFABRIKATE (STUMPEN, AUCH CAPELINES U. CORNETS) AUS WOLL- U. HAARFILZ	1000 ST	1 393	1 676	1 796	11 302	13 983	15 870
SONST. SPINNSTOFFWAREN DIESER GUETERGRUPPE								
6359 10	MATTEN ALLER ART AUS TEXTILEM MATERIAL	T	2 755	15 078	23 760	19 891	67 416	98 478
6359 20	NAEHWIRKSTOFFE (MALIMOSTOFFE) GROBGARNDECKEN U. SONST. SPINN- STOFFWAREN AUS GROBGARN (OHNE SCHLAF- U. REISEDECKEN)	T	.A	.A	.A	.A	.A	.A
6359 31	GROBGARNDECKEN	T	.A	.A	.A	.A	.A	.A
6359 35	SCHUEUERTUECHER U. AE.	T	5 305	4 228	4 208	36 653	31 228	30 912
6359 39	SONST. SPINNSTOFFWAREN AUS GROBGARN, AUCH GROBGARNGEWEBE	T	.A	.A	.A	.A	.A	.A
6359 40	STAUB-, SPUEL- U. POLIERTUECHER (OHNE GESCHIRR- U. GLAESERTUE- CHER)	T	2 097	2 142	2 176	24 153	23 979	24 120
6359 50	POLIERSCHEIBEN AUS TEXTILEM MA- TERIAL (OHNE SOLCHE AUS FILZ U. VLIESTOFFEN)	T	1 117	1 179	1 171	21 158	21 685	22 033
6359 80	UMSPONNENE GUMMIFAEEDEN	T	1 107	1 167	1 304	32 844	37 701	43 768
6359 90	SONST. SPINNSTOFFWAREN DIESER GUETERGRUPPE, A.N.G.	163 391	166 172	167 251
6359	FUER EIGENE RECHNUNG	300 763	350 628	389 718
METERWARE (OHNE GROBGARNGEWEBE, HEIM- U. HAUSTEXTILIEN SOWIE VERWANDTE ERZEUGNISSE, OHNE GE- WIRKTEN ODER GESTRICKTEN STOFF)								
ROHGEWEBE 1)								
GANZ ODER UEBERWIEGEND AUS BAUMWOLLE (OHNE MULLGEWEBE)								
6371 10	TYPISCHE STAPELROHGEWEBE 2)	T	44 621	47 270	52 541			
		1000 M2	250 564	270 847	294 885	514 656	584 452	698 395
	ANDERE ROHGEWEBE	T	11 188	12 456	12 633			
		1000 M2	54 846	60 766	63 355	163 927	183 515	192 625
6371 20	LEINEN	T	151	.A	108			
		1000 M2	306	.A	206	2 451	.A	2 005
6371 30	WOLLE	T	.A	.A	956			
		1000 M2	.A	.A	7 734	.A	.A	34 716

1) NUR ROHGEWEBE, DIE ALS SOLCHE ABGESETZT WERDEN. 2) Z.B. CRETONNE, KATTUN, RENFORCE, KOEPER, CROISE FINETTE, ZANELLA, KETTSATIN.

11 PRODUKTION NACH GUETERARTEN UND GUETERKLASSEN

MELDE- NR	ERZEUGNIS	EINHEIT	M E N G E			W E R T I N 1000 DM		
			1982	1983	1984	1982	1983	1984
6371 40	SEIDE	T	-	.A	-	-	-	-
6371 50	ZELLULOSISCHEN SPINNFASERN (OHNE MULLGEWEBE)	1000 M2	-	.A	-	-	.A	-
	TYPISCHE STAPELROHGEWEBE 1)	T	8 767	8 036	7 132			
		1000 M2	73 504	66 680	58 059	113 203	105 447	93 372
	ANDERE ROHGEWEBE	T	2 747	3 049	3 051			
		1000 M2	24 986	26 075	27 566	39 804	41 198	46 657
6371 60	ZELLULOSISCHEN FILAMENTGARNEN	T	2 977	2 822	3 006			
		1000 M2	30 877	29 036	30 984	65 021	59 811	66 593
6371 70	SYNTHETISCHEN FILAMENTGARNEN	T	11 477	8 150	9 812			
		1000 M2	84 787	57 783	73 046	194 456	161 647	204 199
6371 80	SYNTHETISCHEN SPINNFASERN	T	2 762	1 843	2 349			
		1000 M2	16 999	10 394	12 888	51 365	32 232	37 441
6371 90	SONST. MATERIAL	T	.A	.A	2 124			
		1000 M2	.A	.A	14 090	.A	.A	22 561
6371	FUER EIGENE RECHNUNG	T	87 751	86 575	93 715			
		1000 M2	559 485	541 975	582 814	1 205 752	1 221 850	1 398 564
	FERTIGGEWEBE FUER BEKLEIDUNG U. LEIBWAESCHE (OHNE FUTTERSTOFF) STOFF FUER HERREN- U. KNABEN-OBERBEKLEIDUNG, AUCH FUER HERRENBERUFSBEKLEIDUNG GANZ ODER UEBERWIEGEND AUS							
6372 11	BAUMWOLLE	T	18 526	20 125	22 132			
		1000 M2	71 677	78 425	92 832	331 635	402 898	479 343
6372 12	LEINEN	T	.A	-	.A			
		1000 M2	.A	-	.A	.A	-	.A
6372 13	WOLLE							
	KAMMGARNGEWEBE	T	10 587	10 008	10 641			
		1000 M2	30 708	29 123	30 583	383 812	386 273	412 687
	STREICHGARNGEWEBE	T	.A	.A	.A			
		1000 M2	.A	.A	.A	.A	.A	.A
6372 15	ZELLULOSISCHEN SPINNFASERN	T	.A	.A	.A			
		1000 M2	.A	.A	.A	.A	.A	.A
6372 18	SYNTHETISCHEN SPINNFASERN	T	12 102	11 066	13 835			
		1000 M2	47 612	47 877	60 369	373 789	347 593	449 674
6372 19	SONST. MATERIAL	T	-	-	.A			
		1000 M2	-	-	.A	-	-	.A
	STOFF FUER DAMEN-, MAEDCHEN- U. KLEINKINDEROBERBEKLEIDUNG, AUCH FUER DAMENBERUFSBEKLEIDUNG GANZ ODER UEBERWIEGEND AUS							
6372 21	BAUMWOLLE	T	11 476	13 372	16 285			
		1000 M2	56 720	63 407	81 685	229 736	231 059	320 586
6372 22	LEINEN	T	-	-	.A			
		1000 M2	-	-	.A	-	-	.A
6372 23	WOLLE							
	KAMMGARNGEWEBE	T	5 255	4 801	5 362			
		1000 M2	18 171	18 132	21 777	207 740	217 104	265 878
	STREICHGARNGEWEBE	T	2 974	3 172	3 440			
		1000 M2	6 962	7 518	8 339	126 955	139 666	151 057
6372 24	SEIDE	T	.A	.A	.A			
		1000 M2	.A	.A	.A	.A	.A	.A
6372 25	ZELLULOSISCHEN SPINNFASERN	T	807	.A	.A			
		1000 M2	5 518	.A	.A	18 287	.A	.A
6372 26	ZELLUL. FILAMENTGARNEN	T	.A	.A	.A			
		1000 M2	.A	.A	.A	.A	.A	.A
6372 27	SYNTH. FILAMENTGARNEN	T	2 115	1 926	2 504			
		1000 M2	26 307	23 777	29 999	115 889	121 130	164 001
6372 28	SYNTHETISCHEN SPINNFASERN	T	15 504	14 391	15 134			
		1000 M2	78 192	72 636	74 762	407 370	380 858	412 757
6372 29	SONST. MATERIAL	T	-	-	-			
		1000 M2	-	-	-	-	-	-
	SAMT U. PLUESCH FUER BEKLEIDUNG (OHNE SAMTBAENDER) GANZ ODER UEBERWIEGEND AUS							
6372 31	BAUMWOLLE	T	2 736	2 241	2 056			
	FLOR AUS DER KETTE GEBILDET	1000 M2	10 070	8 278	7 781	127 257	102 586	95 793
6372 41	FLOR AUS DEM SCHUSS GEBILDET	T	6 475	7 552	5 579			
		1000 M2	19 356	23 139	17 594	155 271	175 208	133 757
6372 43	WOLLE	T	.A	.A	.A			
		1000 M2	.A	.A	.A	.A	.A	.A
6372 46	ZELLUL. FILAMENTGARNEN	T	1 556	1 139	910			
		1000 M2	5 457	4 329	3 382	65 209	51 546	40 272
6372 47	SYNTH. FILAMENTGARNEN	T	800	746	1 373			
		1000 M2	1 026	958	1 933	22 335	20 659	40 621
6372 48	SYNTHETISCHEN SPINNFASERN	T	.A	.A	.A			
		1000 M2	.A	.A	.A	.A	.A	.A
6372 49	SONST. MATERIAL	T	-	-	-			
		1000 M2	-	-	-	-	-	-
	EINLAGESTOFF FUER BEKLEIDUNG, WAESCHE U.AE. GANZ ODER UEBERWIEGEND AUS							
6372 51	BAUMWOLLE	T	.A	.A	.A			
		1000 M2	.A	.A	.A	.A	.A	.A
6372 52	LEINEN	T	.A	.A	.A			
		1000 M2	.A	.A	.A	.A	.A	.A
6372 59	SONST. MATERIAL	T	3 081	3 162	3 779			
		1000 M2	29 003	31 110	36 761	81 747	84 856	98 197
	LEIBWAESCHESTOFF (EINSCHL. HEMDENSTOFF) GANZ ODER UEBERWIEGEND AUS							
6372 61	BAUMWOLLE	T	5 924	7 537	8 673			
		1000 M2	49 831	61 645	72 719	205 442	260 472	320 162

1) Z.B. CRETONNE, KATTUN, RENFORCE, KOEPPER, CROISE FINETTE, ZANELLA, KETTSATIN.

11 PRODUKTION NACH QUANTITÄTEN UND QUANTITÄTSKlassen

MELDE- NR	ERZEUGNIS	EINHEIT	M E N G E			W E R T I N 1000 DM		
			1982	1983	1984	1982	1983	1984
6372 65	ZELLULOSISCHEN SPINNFASERN	T	.A	.A	.A			
		1000 M2	.A	.A	.A			
6372 68	SYNTHETISCHEN SPINNFASERN	T	4 744	4 729	4 416		.A	.A
		1000 M2	42 993	42 459	39 548	170 076	175 458	176 573
6372 69	SONST. MATERIAL	T	.A	.A	.A			
		1000 M2	.A	.A	.A			
	TASCHENTUCHSTOFF (METERWARE) 1)							
	GANZ ODER UEBERWIEGEND AUS							
	BAUMWOLLE	T	.A	.A	.A			
		1000 M2	.A	.A	.A			
6372 71	SONST. MATERIAL	T	.	.	.			
		1000 M2	.	.	.			
	KRAWATTEN- U. SCHALSTOFF							
	(METERWARE) 1)							
	GANZ ODER UEBERWIEGEND AUS							
	WOLLE	T	521	654	820			
		1000 M2	1 803	2 251	3 346	31 566	48 098	55 470
6372 84	SEIDE	T	.A	.A	63			
		1000 M2	.A	.A	479			
6372 86	ZELLULOSISCHEN FILAMENTGARNEN	T	.A	.A	.A		.A	11 152
		1000 M2	.A	.A	.A		.A	
6372 87	SYNTHETISCHEN FILAMENTGARNEN	T	997	963	1 066		.A	.A
		1000 M2	5 195	5 075	6 005	56 688	54 130	69 443
6372 88	SYNTHETISCHEN SPINNFASERN	T	.A	.A	.A			
		1000 M2	.A	.A	.A			
6372 89	SONST. MATERIAL	T	.A	.A	.A		.A	.A
		1000 M2	.A	.A	448		.A	4 794
	SONST. GEWEBE FUER BEKLEIDUNG							
	U. LEIBWAESCHE (METERWARE)							
	(OHNE FUTTERSTOFF) 1)							
	GANZ ODER UEBERWIEGEND AUS							
	BAUMWOLLE	T	2 284	850	643			
		1000 M2	14 817	5 513	3 869	70 244	29 066	22 843
6372 93	WOLLE	T	.A	.A	.A			
		1000 M2	.A	.A	.A			
6372 95	ZELLULOSISCHEN SPINNFASERN	TA	.A
		1000 M2A	.A
6372 97	SYNTHETISCHEN FILAMENTGARNEN	T	.A	.A	.A			
		1000 M2	.A	.A	.A			
6372 99	SONST. MATERIAL	TA	.A
		1000 M2A	.A
6372	FUER EIGENE RECHNUNG	T	111 990	112 746	123 669			
		1000 M2	533 079	541 989	610 963	3 306 951	3 377 631	3 889 722
	FUTTERSTOFF							
	LEIBFUTTERSTOFF (EINSCHL. AER-							
	MEL- U. WESTENFUTTERSTOFF)							
	GANZ ODER UEBERWIEGEND AUS							
	BAUMWOLLE	T	.A	.A	.A			
		1000 M2	.A	.A	.A			
6375 21	ZELLULOSISCHEN SPINNFASERN	T	.A	.A	.A		.A	.A
		1000 M2	.A	.A	.A		.A	.A
6375 26	ZELLULOSISCHEN FILAMENTGARNEN	TA	.A
	(EINSCHL. SEIDE)	T	11 432	10 517	10 919			
		1000 M2	128 709	119 775	125 826	285 284	269 888	293 144
6375 27	SYNTHETISCHEN FILAMENTGARNEN	T	2 023	1 539	1 731			
		1000 M2	27 341	19 093	21 240	57 630	38 652	42 581
	SONST. FUTTERSTOFF							
	GANZ ODER UEBERWIEGEND AUS							
	BAUMWOLLE	T	765	943	888			
		1000 M2	5 694	7 402	7 412	10 248	18 459	17 414
6375 75	ZELLULOSISCHEN SPINNFASERN	T	.A	.A	.A			
		1000 M2	.A	.A	.A			
6375 76	ZELLULOSISCHEN FILAMENTGARNEN	TA	.A
	(EINSCHL. SEIDE)	T	1 305	1 761	1 688			
		1000 M2	11 292	15 612	14 672	30 526	44 781	45 713
6375 77	SYNTHETISCHEN FILAMENTGARNEN	T	484	446	442			
		1000 M2	6 902	6 985	7 617	8 472	8 965	8 774
6375	FUER EIGENE RECHNUNG	T	16 151	15 463	16 028			
		1000 M2	180 941	170 709	179 183	394 882	385 214	413 603
	MARKISEN- U. SCHIRMSTOFF							
	MARKISENSTOFF							
	GANZ ODER UEBERWIEGEND AUS							
	BAUMWOLLE	T	.A	.A	.A			
		1000 M2	.A	.A	.A			
6377 11	SONST. MATERIAL	T	1 611	1 677	1 614		.A	.A
		1000 M2	5 504	5 750	5 719	47 777	47 831	49 028
	SCHIRMSTOFF							
	GANZ ODER UEBERWIEGEND AUS							
	SYNTHETISCHEN FILAMENTGARNEN	T	.A	.A	.A			
		1000 M2	.A	.A	.A			
6377 57	SONST. MATERIAL	T	.A	.A	.A		.A	.A
		1000 M2	.A	.A	.A		.A	.A
6377	FUER EIGENE RECHNUNG	T	3 135	3 248	3 083		.A	.A
		1000 M2	15 678	17 489	16 511	83 170	86 227	81 322
	SCHUHOBERSTOFF, CORD- U. WULST-							
	GEWEBE, JUTEGEWEBE							
6378 30	SCHUHOBERSTOFF, GEWEBT	T	.A	.A	.A			
		1000 M2	.A	.A	.A			
	CORD- U. WULSTGEWEBE FUER FAHR-							
	RAD- U. KRAFTFAHRZEUGGREIFEN							
	U. AE.							
	GANZ ODER UEBERWIEGEND AUS							
	BAUMWOLLE	T	.A	.A	.A			
		1000 M2	.A	.A	.A			
6378 46	ZELLULOSISCHEN FILAMENTGARNEN	T	8 960	8 774	10 554		.A	.A
		1000 M2	21 460	21 908	25 153	80 083	82 494	102 173

1) KONFEKTIONIERTER ERZEUGNISSE, DIESE SIEHE UNTER BEKLEIDUNG.

11 PRODUKTION NACH QUETERARTEN UND QUETERKLASSEN

MELDE- NR	ERZEUGNIS	EINHEIT	M E N G E			W E R T I N 1000 DM		
			1982	1983	1984	1982	1983	1984
6378 47	SYNTHETISCHEN FILAMENTGARNEN	T	7 684	9 480	8 508			
6378 49	SONST. MATERIAL	1000 M2	22 899	27 615	24 907	93 716	115 767	116 931
6378 80	GEWEBE AUS JUTE	1000 M2	.A	.A	.A	.A	.A	.A
6378	FUER EIGENE RECHNUNG	T	8 296	7 703	7 556	44 850	41 364	41 072
	SONST. GEWEBE (METERWARE) A.N.G. (OHNE HEIM- U. HAUSTEXTILIEN SO- WIE VERWANDTE ERZEUGNISSE, OHNE GEWIRKTEN ODER GESTRICKTEN STOFF)							
6379 10	GANZ ODER UEBERWIEGEND AUS BAUMWOLLE (OHNE MULLGEWEBE)	T	4 658	4 430	4 675			
6379 21	FLACHS (LEINEN)	1000 M2	15 944	16 788	17 200	78 379	83 803	86 659
6379 30	WOLLE	T	386	336	318			
6379 40	SEIDE	1000 M2	944	757	624	6 911	5 963	5 035
6379 50	ZELLULOSISCHEN SPINNFASERN (OHNE MULLGEWEBE)	T	.A	.A	.A	.A	.A	.A
6379 60	ZELLULOSISCHEN FILAMENTGARNEN	1000 M2	.A	.A	.A	.A	.A	.A
6379 70	SYNTHETISCHEN FILAMENTGARNEN	T	737	842	998			
6379 80	SYNTHETISCHEN SPINNFASERN	1000 M2	7 571	8 248	8 171	19 848	20 356	21 608
6379 90	SONST. MATERIAL	T	13 301	14 316	16 126			
6379	FUER EIGENE RECHNUNG	1000 M2	56 830	65 851	75 548	239 484	267 191	310 319
		T	1 451	1 266	1 324			
		1000 M2	5 779	5 022	5 347	29 268	28 687	31 643
		T	5 354	5 784	6 583			
		1000 M2	46 179	54 967	60 199	44 163	45 507	56 151
		T	26 614	27 751	30 729			
		1000 M2	138 684	159 186	174 875	438 297	476 731	536 430
	HEIM- U. HAUSTEXTILIEN U.AE.							
	HAUS-, BETT- U. TISCHWAESCHE- STOFF, FROTTIERGEWEBE, INLETT U. MATRATZENDRELL							
	HAUS-, BETT- U. TISCHWAESCHE- STOFF (METERWARE) 1)							
6382 11	GANZ ODER UEBERWIEGEND AUS BAUMWOLLE	T	20 712	20 776	20 703			
6382 12	LEINEN U. HALBLEINEN	1000 M2	124 061	124 446	121 643	465 549	473 894	454 901
6382 17	SYNTHETISCHEN FILAMENTGARNEN	T	1 493	1 341	1 192			
6382 18	SYNTHETISCHEN SPINNFASERN	1000 M2	6 081	5 673	4 970	41 984	39 021	36 676
6382 19	SONST. MATERIAL	T	1 281	1 400	1 298			
		1000 M2	4 576	5 348	4 870	33 088	35 662	32 097
		T	1 563	1 610	2 116			
		1000 M2	6 466	7 353	9 220	41 973	43 750	52 429
		T	622	635	659			
		1000 M2	2 672	2 827	2 639	15 257	15 612	13 402
	FROTTIERGEWEBE (SCHLINGENWARE) (METERWARE) 1)							
6382 31	GANZ ODER UEBERWIEGEND AUS BAUMWOLLE	T	17 705	18 260	16 471			
6382 39	SONST. MATERIAL	1000 M2	48 734	50 216	43 977	419 354	428 811	387 272
		T	-	-	-			
		1000 M2	-	-	-			
	INLETT (METERWARE) 1)							
6382 51	GANZ ODER UEBERWIEGEND AUS BAUMWOLLE	T	2 714	3 721	3 759			
6382 59	SONST. MATERIAL	1000 M2	17 089	23 903	24 472	85 475	117 188	129 149
		T	-	-	-			
		1000 M2	-	-	-			
	MATRATZENDRELL							
6382 71	GANZ ODER UEBERWIEGEND AUS BAUMWOLLE	T	2 127	2 407	2 713			
6382 72	LEINEN (REIN- U. HALBLEINEN)	1000 M2	10 207	12 155	13 107	38 510	45 599	51 220
6382 75	ZELLULOSISCHEN SPINNFASERN	T	.A	.A	.A	.A	.A	.A
6382 79	SONST. MATERIAL	1000 M2	4 029	.A	.A	12 669	.A	.A
6382	FUER EIGENE RECHNUNG	T	.A	.A	.A	.A	.A	.A
		1000 M2	49 025	50 801	49 486			
		T	224 194	235 418	227 934	1 155 297	1 212 449	1 169 046
	SCHLAF- U. REISEDECKENSTOFF, STIEPPDECKEN-OBERSTOFF 1)							
	SCHLAF- U. REISEDECKENSTOFF (METERWARE)							
6383 13	GANZ ODER UEBERWIEGEND AUS WOLLE U. FEINEN TIERHAAREN	T	1 157	991	984			
6383 18	SYNTHETISCHEN MATERIAL	1000 M2	1 794	1 572	1 545	38 153	29 774	32 714
6383 19	SONST. MATERIAL	T	6 822	6 092	4 939			
		1000 M2	15 531	14 313	11 524	105 051	91 629	78 756
		T	349	400	392			
		1000 M2	846	907	921	4 447	5 328	5 298
	STIEPPDECKEN-OBERSTOFF							
6383 51	GANZ ODER UEBERWIEGEND AUS BAUMWOLLE	T	640	706	.A			
6383 56	ZELLULOSISCHEN FILAMENTGARNEN	1000 M2	4 615	5 098	.A	23 283	26 242	.A
6383 57	SYNTHETISCHEN FILAMENTGARNEN	T	.A	.A	.A	.A	.A	.A
		1000 M2	.A	.A	.A	.A	.A	.A

1) KONFEKTIONIERTER ERZEUGNISSE, DIESE SIEHE UNTER BEKLEIDUNG.

11 PRODUKTION NACH GUETERARTEN UND GUETERKLASSEN

MELDE- NR	ERZEUGNIS	EINHEIT	M E N G E			W E R T I N 1000 DM		
			1982	1983	1984	1982	1983	1984
6383 59	SONST. MATERIAL	T	-	-	-	-	-	-
		1000 M2	-	-	-	-	-	-
6383	FUER EIGENE RECHNUNG	T	9 607	8 765	7 467	-	-	-
		1000 M2	28 901	27 361	23 400	183 722	164 590	145 562
	MOEBEL- (POLSTERBEZUGS-) U. DEKO- RATIONSSTOFF (DICHTES GEWEBE) (OHNE UNDICHTEN VORHANGSTOFF) MOEBELSTOFF (OHNE SAMT, PLUESCH U. VELOUR) GANZ ODER UEBERWIEGEND AUS							
6384 11	BAUMWOLLE	T	239	354	433			
		1000 M2	534	840	1 115	5 532	9 651	14 633
6384 13	WOLLE	T	1 308	1 337	1 386			
		1000 M2	2 631	2 900	3 150	41 087	44 398	47 741
6384 15	ZELLULOSISCHEN SPINNFASERN	T	1 598	1 432	1 350			
		1000 M2	2 881	2 590	2 428	42 384	41 321	40 830
6384 16	ZELLULOSISCHEN FILAMENTGARNEN	T	.A	.A	.A			
		1000 M2	.A	.A	.A	.A	.A	.A
6384 17	SYNTHETISCHEN FILAMENTGARNEN	T	.A	.A	.A			
		1000 M2	.A	.A	.A	.A	.A	.A
6384 18	SYNTHETISCHEN SPINNFASERN	T	4 170	3 893	3 730			
		1000 M2	9 368	8 856	8 724	128 309	125 492	120 693
6384 19	SONST. MATERIAL	T	.A	329	.A			
		1000 M2	.A	795	.A	.A	6 059	.A
	SAMT, PLUESCH U. VELOUR (EIN- SCHL, EPINGLE ODER FRISE) FUER MOEBEL U. DEKORATION 1) GANZ ODER UEBERWIEGEND AUS							
6384 61	BAUMWOLLE	T	2 711	2 759	2 754			
		1000 M2	7 053	7 236	7 357	71 805	72 754	71 394
6384 63	WOLLE	T	.A	.A	.A			
		1000 M2	.A	.A	.A	.A	.A	.A
6384 65	ZELLULOSISCHEN SPINNFASERN	T	.A	.A	.A			
		1000 M2	.A	.A	.A	.A	.A	.A
6384 67	SYNTHETISCHEN FILAMENTGARNEN	T	2 209	2 074	2 179			
		1000 M2	5 347	5 291	5 706	59 371	55 653	56 660
6384 68	SYNTHETISCHEN SPINNFASERN	T	8 678	9 120	9 060			
		1000 M2	18 922	20 152	19 936	205 809	223 870	214 057
6384 69	SONST. MATERIAL	T	.A	.A	.A			
		1000 M2	.A	.A	.A	.A	.A	.A
	DEKORATIONSSTOFF (DICHTES GE- WEBE) (OHNE MOEBELSTOFF, SAMT PLUESCH U. VELOUR) 1) GANZ ODER UEBERWIEGEND AUS							
6384 71	BAUMWOLLE	T	433	424	334			
		1000 M2	2 213	2 059	1 603	11 630	10 357	8 888
6384 72	LEINEN	T	.A	.A	.A			
		1000 M2	.A	.A	.A	.A	.A	.A
6384 73	WOLLE	T	.A	.A	.A			
		1000 M2	.A	.A	.A	.A	.A	.A
6384 75	ZELLULOSISCHEN SPINNFASERN	T	.A	.A	.A			
		1000 M2	.A	.A	.A	.A	.A	.A
6384 76	ZELLUL. FILAMENTGARNEN	T	73	.A	.A			
		1000 M2	284	.A	.A	2 884	.A	.A
6384 77	SYNTHETISCHEN FILAMENTGARNEN	T	1 816	1 236	1 235			
		1000 M2	7 117	4 968	4 867	45 321	36 556	37 276
6384 78	SYNTHETISCHEN SPINNFASERN	T	11 278	11 295	11 180			
		1000 M2	41 939	43 258	44 465	274 813	281 829	281 407
6384 79	SONST. MATERIAL	T	.A	.A	.A			
		1000 M2	.A	.A	.A	.A	.A	.A
6384	FUER EIGENE RECHNUNG	T	40 282	39 738	39 532			
		1000 M2	111 034	111 237	112 911	1 037 518	1 057 333	1 058 139
	GARDINENSTOFF (METERWARE) 1) GEWEBTER GARDINENSTOFF, AUCH UNDICHTER VORHANGSTOFF AUS VOILE							
6385 11		T	634	637	779			
		1000 M2	7 230	7 818	8 791	32 580	41 116	44 759
6385 19	ANDERER GEWEBTER GARDINENSTOFF Z.B. DREHERGEWEBE, BOBINETGE- WEBE (TUELL, AUCH BESTICKT, BOBINETSPITZENSTOFF)	T	827	1 023	1 075			
		1000 M2	8 850	11 017	11 859	37 632	48 447	58 582
6385 50	GEWIRKTER GARDINENSTOFF Z.B. RASCHEL-, HAEKELGALON- U. KETTSTUHLWARE	T	11 345	10 821	10 913			
		1000 M2	112 558	108 945	106 741	460 175	451 486	451 742
6385	FUER EIGENE RECHNUNG	T	12 805	12 481	12 767			
		1000 M2	128 638	127 780	127 391	530 387	541 049	555 083
	TEPPICHE, LAEUFER U. FUSSBODENBE- LAG AUS TEXTILEM MATERIAL (OHNE MATTEN) (METERWARE U. ABGEPASST) GEWEBT GANZ ODER UEBERWIEGEND AUS							
6386 12	SISAL U. KOKOS AUSLEG- BZW. BAHNWARE	T	555	472	.A			
		1000 M2	260	229	.A	7 630	6 782	.A
	ABGEPASSTE WARE	T	-	-	-			
		1000 M2	-	-	-	-	-	-
	FLIESEN	T	-	-	-			
		1000 M2	-	-	-	-	-	-
6386 13	WOLLE AUSLEG- BZW. BAHNWARE	T	367	427	512			
		1000 M2	170	182	208	12 961	14 061	17 110
	ABGEPASSTE WARE	T	3 933	3 498	2 948			
		1000 M2	1 489	1 344	1 135	101 797	97 977	77 113
	FLIESEN	T	-	-	-			
		1000 M2	-	-	-	-	-	-

1) KONFEKTIONIERTER ERZEUGNISSE, DIESE SIEHE UNTER BEKLEIDUNG.

11 PRODUKTION NACH QUETERARTEN UND QUETERKLASSEN

MELDE- NR	ERZEUGNIS	EINHEIT	M E N G E			W E R T I N 1000 DM		
			1982	1983	1984	1982	1983	1984
6386 17	SYNTHETISCHEN FILAMENTGARNEN	T	1 683	1 911	2 313			
	AUSLEG- BZW. BAHNWARE	1000 M2	1 225	1 327	1 638	45 220	53 117	64 673
	ABGEPASSTE WARE	T	.A	.A	.A			
	FLIESEN	1000 M2	.A	.A	.A	.A	.A	.A
6386 18	SYNTHETISCHEN SPINNFASERN	T	3 328	3 262	3 683			
	AUSLEG- BZW. BAHNWARE	1000 M2	2 808	2 701	2 971	105 791	105 144	120 280
	ABGEPASSTE WARE	T	189	121	149			
	FLIESEN	1000 M2	124	84	115	5 611	3 778	4 660
6386 19	SONST. MATERIAL	T						
	AUSLEG- BZW. BAHNWARE	1000 M2	.A	.A	.A	.A	.A	.A
	ABGEPASSTE WARE	T	.A	.A	.A			
	FLIESEN	1000 M2	.A	.A	.A	.A	.A	.A
6386 1	GEWEBT	T	11 407	10 705	11 006			
		1000 M2	6 630	6 317	6 673	294 289	294 345	301 281
6386 33	IM TUFTINGVERFAHREN HERGESTELLT (OHNE BADEZIMMERGARNITUREN) GANZ ODER UEBERWIEGEND AUS WOLLE	T	3 329	3 116	2 572			
	AUSLEG- BZW. BAHNWARE	1000 M2	2 091	2 057	1 737	55 080	52 186	44 665
	ABGEPASSTE WARE	T	.A		.A			
	FLIESEN	1000 M2	.A		.A	.A		.A
6386 37	SYNTHETISCHEN FILAMENTGARNEN	T	60 106	68 711	63 842			
	AUSLEG- BZW. BAHNWARE	1000 M2	43 497	50 463	45 453	580 826	667 063	627 192
	ABGEPASSTE WARE	T						
	FLIESEN	1000 M2	.A	.A	.A	.A	.A	.A
6386 38	SYNTHETISCHEN SPINNFASERN	T	62 648	64 242	66 764			
	AUSLEG- BZW. BAHNWARE	1000 M2	44 444	46 510	48 539	597 009	614 010	614 531
	ABGEPASSTE WARE	1000 M2	.A		.A	.A		.A
	FLIESEN	1000 M2	3 774	.A	.A	.A		.A
6386 39	SONST. MATERIAL	T		.A	.A			
	AUSLEG- BZW. BAHNWARE	1000 M2		.A	.A		.A	.A
	ABGEPASSTE WARE	T						
	FLIESEN	1000 M2						
6386 3	IM TUFTINGVERFAHREN HERGESTELLT FUER EIGENE RECHNUNG	T	137 775	139 289	136 836			
		1000 M2	95 042	100 436	97 218	1 311 451	1 351 369	1 305 825
6386 58	AUS NADELFILZ BZW. NADELVLIES GANZ ODER UEBERWIEGEND AUS SYNTHETISCHEM MATERIAL	T	28 457	28 726	34 618			
	AUSLEG- BZW. BAHNWARE	1000 M2	26 963	30 450	33 111	226 776	259 922	286 141
	ABGEPASSTE WARE	T	.A	.A				
	FLIESEN	1000 M2	.A	.A	3 781	.A	.A	
6386 59	SONST. MATERIAL	T		.A	2 365	.A	.A	26 544
	AUSLEG- BZW. BAHNWARE	1000 M2						
	ABGEPASSTE WARE	T						
	FLIESEN	1000 M2						
6386 5	AUS NADELFILZ BZW. NADELVLIES FUER EIGENE RECHNUNG	T	38 118	33 515	38 399			
		1000 M2	32 654	33 512	35 476	293 239	294 602	312 685
6386 70	IN ANDEREN VERFAHREN HERGE- STELLT Z.B. GEKNUEPFT, GE- FLOCKT ODER GEWIRKT	T	.A	.A	.A			
	AUSLEG- BZW. BAHNWARE	1000 M2	.A	.A	.A	.A	.A	.A
	ABGEPASSTE WARE	T	.A	.A	.A			
	FLIESEN	1000 M2	.A	.A	.A	.A	.A	.A
6386 7	IN ANDEREN VERFAHREN HERGE- STELLT	T	3 727	3 476	4 277			
		1000 M2	1 175	1 069	1 275	31 209	31 200	36 181

11 PRODUKTION NACH QUETERARTEN UND QUETERKLASSEN

MELDE- NR	ERZEUGNIS	EINHEIT	M E N G E			W E R T I N 1000 DM		
			1982	1983	1984	1982	1983	1984
6386	AUSLEG- BZW. BAHNWARE FUER EIGENE RECHNUNG	T 1000 M2	162 651 122 270	172 791 134 631	177 104 134 746	1 646 141	1 785 675	1 797 822
	ABGEPASSTE WARE FUER EIGENE RECHNUNG	T 1000 M2	14 578 7 851	6 182 2 852	4 523 1 770	216 946	138 887	105 547
	FLIESEN FUER EIGENE RECHNUNG	T 1000 M2	13 798 5 380	8 012 3 852	8 893 4 127	67 101	46 954	52 603
6386 80	BADEZIMMERMARNITUREN U. EINZEL- TEILE, IM TUFTINGVERFAHREN HER- GESTELLT	T 1000 M2	2 583 2 268	2 852 2 424	3 036 2 583	70 003	75 035	78 950
	FUSSBODENBELAG AUF TEXTILER ODER PAPIERUNTERLAGE (OHNE GUMMIERTE GEWEBE)							
6387 10	LINDLEUM	T 1000 M2	.A .A	.A .A	.A .A	.A	.A	.A
6387 30	FELTBASE	T 1000 M2	- -	- -	- -	-	-	-
6387 70	WEICHE BELAEGE AUS KUNSTSTOFF IN PLATTEN U. BAHNEN AUF TEX- TILER UNTERLAGE (GEWEBE, FILZ)	T 1000 M2	19 838 14 340	15 946 12 130	15 040 12 087	78 879	63 925	64 300
6387	INSGESAMTA	.A	.A
6388 00	BESCHICHTETE GEWEBE U. ANDERE BE- SCHICHTETE TEXTILE TRAEGERBAHNEN (OHNE GUMMIERTE GEWEBE)	T 1000 M2	51 034 84 908	48 663 86 615	48 526 82 174	520 795	535 693	529 413
	WIRK- U. STRICKWAREN							
	GEWIRKTER ODER GESTRIKTER STOFF (OHNE UNDICHTEN VORHANGSTOFF) ROHGEWIRKE U. -GESTRICKE (METERWARE)							
	RUNDSTRICK- U. RUNDWIRKWARE GANZ ODER UEBERWIEGEND AUS							
6391 23	WOLLE	T	.A	.A	.A	.A	.A	.A
6391 27	SYNTH. FILAMENTGARNEN	T	8 168	8 799	8 066	97 228	99 160	92 649
6391 28	SYNTHETISCHEN SPINNFASERN	T	1 077	1 460	879	21 315	30 735	16 245
6391 29	SONST. MATERIAL	T	895	938	4 201	16 619	22 247	68 615
6391 30	KETTSTUHL- U. RASCHELWARE GEWIRKTER ODER GESTRIKTER FERTIGSTOFF (METERWARE)	T	4 620	5 380	3 910	97 180	119 693	108 084
	OBERBEKLEIDUNGSSTOFF GANZ ODER UEBERWIEGEND AUS							
6391 53	WOLLE	T	.A	.A	.A	.A	.A	.A
6391 57	SYNTH. FILAMENTGARNEN	T	7 031	7 774	6 279	122 632	147 566	123 843
6391 58	SYNTHETISCHEN SPINNFASERN	T	931	758	496	27 811	24 098	17 138
6391 59	SONST. MATERIAL	T	3 559	3 891	3 591	63 818	61 467	55 334
	WAESCHESTOFF EINSCHL. HEMDEN- STOFF GANZ ODER UEBERWIEGEND AUS							
6391 67	SYNTHETISCHEM MATERIAL	T	4 083	3 394	2 859	94 747	76 991	76 926
6391 69	SONST. MATERIAL	T	1 927	1 889	1 736	25 246	24 619	23 120
	MOEBEL- (POLSTERBEZUGS-) U. DEKORATIONSSTOFF GANZ ODER UEBERWIEGEND AUS							
6391 77	SYNTHETISCHEM MATERIAL	T	4 462	4 406	4 433	86 774	82 046	85 248
6391 79	SONST. MATERIAL	T	.A	.A	.A	.A	.A	.A
	SONST. GEWIRKTER ODER GESTRI- CKTER FERTIGSTOFF GANZ ODER UEBERWIEGEND AUS							
6391 87	SYNTH. FILAMENTGARNEN	T	3 389	3 168	2 683	96 278	88 829	70 488
6391 89	SONST. MATERIAL	T	5 558	6 019	6 105	98 815	104 335	107 484
6391	FUER EIGENE RECHNUNG	T	51 630	53 791	51 642	933 462	958 726	932 493
	GEWIRKTE ODER GESTRIKTE HERREN- OBERBEKLEIDUNG AB GROSSE 38 (OHNE SOLCHE AUS ZUGEKAUFTER GEWIRKTER ODER GESTRIKTER METERWARE) 1)							
	PULLOVER, SLIPOVER, TWINSETS, WESTEN, STRICKJACKEN GANZ ODER UEBERWIEGEND AUS							
6392 23	WOLLE U. FEINEN TIERHAAREN	T 1000 ST	1 572 2 399	1 454 2 437	1 597 2 591	124 900	127 115	145 366
6392 27	SYNTHETISCHEM MATERIAL	T	1 672	1 563	1 638			
6392 29	SONST. MATERIAL	T 1000 ST	4 001 684	3 851 709	3 991 567	107 480	106 235	119 018
6392 80	SONST. GEWIRKTE ODER GESTRIKTE HERRENOBERBEKLEIDUNG, A.N.G.	T 1000 ST	2 084 341	2 160 321	1 769 326	36 024	39 591	35 079
6392	FUER EIGENE RECHNUNG	T 1000 ST	4 269 8 910	4 047 8 855	4 128 8 767	22 307	19 591	22 117
	GEWIRKTE ODER GESTRIKTE DAMEN- OBERBEKLEIDUNG AB GROSSE 34 (OHNE SOLCHE AUS ZUGEKAUFTER GEWIRKTER ODER GESTRIKTER METERWARE) 1)							
6393 11	KOSTUEME (AUCH KOMPLETS)	T 1000 ST	107 137	112 142	134 201	13 483	11 594	14 606

1) ERZEUGNISSE AUS ZUGEKAUFTER GEWIRKTER ODER GESTRIKTER METERWARE, DIESE SIEHE UNTER BEKLEIDUNG.

11 PRODUKTION NACH QUETERARTEN UND QUETERKLASSEN

MELDE- NR	ERZEUGNIS	EINHEIT	M E N G E			W E R T I N 1000 DM		
			1982	1983	1984	1982	1983	1984
6393 15	JACKEN (OHNE STRICKJACKEN)	T 1000 ST	190 419	142 305	141 313	21 157	15 459	16 350
	ROECKE							
6393 27	GANZ ODER UEBERWIEGEND AUS SYNTHETISCHEM MATERIAL	T 1000 ST	518 1 103	560 1 244	374 816	72 665	81 524	58 443
6393 29	SONST. MATERIAL	T 1000 ST	327 740	278 623	267 598	42 540	36 042	35 702
6393 30	HOSEN, LANG	T 1000 ST	180 304	182 305	179 313	18 586	19 118	18 899
	BLUSEN (EINSCHL. HEMDBLUSEN)							
6393 41	GANZ ODER UEBERWIEGEND AUS BAUMWOLLE	T 1000 ST	.A .A	.A .A	.A .A	.A	.A	.A
6393 49	SONST. MATERIAL	T 1000 ST	320 1 129	323 1 125	191 642	35 937	37 994	18 300
	PULLOVER, SLIPOVER, TWINSETS, WESTEN, STRICKJACKEN							
6393 51	GANZ ODER UEBERWIEGEND AUS WOLLE U. FEINEN TIERHAAREN	T 1000 ST	1 427 3 204	1 310 2 897	1 156 2 345	197 508	196 909	181 670
6393 57	SYNTHETISCHEM MATERIAL	T 1000 ST	8 597 26 119	8 805 25 848	9 621 27 757	734 541	745 319	827 122
6393 59	SONST. MATERIAL	T 1000 ST	1 879 6 427	2 046 6 700	1 825 6 539	159 136	169 983	171 569
	KLEIDER							
6393 61	GANZ ODER UEBERWIEGEND AUS WOLLE U. FEINEN TIERHAAREN	T 1000 ST	222 288	127 185	104 161	41 624	30 244	27 214
6393 67	SYNTHETISCHEM MATERIAL	T 1000 ST	723 1 361	594 1 121	282 479	121 821	103 258	25 377
6393 69	SONST. MATERIAL	T 1000 ST	.A .A	.A .A	.A .A	.A	.A	.A
6393 80	MORGENROECKE	T 1000 ST	.A .A	.A .A	.A .A	.A	.A	.A
6393 91	SONST. GEWIRKTE ODER GESTRICKTE DAMENOBERBEKLEIDUNG, A.N.G.	T 1000 ST	93 170	78 189	110 282	7 918	9 693	14 295
6393	FUER EIGENE RECHNUNG	T 1000 ST	14 717 42 450	14 713 41 762	14 566 41 547	1 479 204	1 469 565	1 423 938
	GEWIRKTE ODER GESTRICKTE KINDER- OBERBEKLEIDUNG (OHNE SOLCHE AUS ZUGEKAUFTER GEWIRKTER ODER GESTRICKTER METERWARE) 1)							
	KNABENOBERBEKLEIDUNG GROESSE 104 BIS 176							
6394 11	PULLOVER, SLIPOVER, TWINSETS, WESTEN, STRICKJACKEN	T 1000 ST	1 313 5 257	1 171 4 568	1 101 4 194	79 338	69 861	65 149
6394 15	HOSEN, LANG	T 1000 ST	114 604	191 836	142 831	7 763	9 589	9 594
6394 19	SONST. GEWIRKTE ODER GE- STRICKTE KNABENOBERBEKLEI- DUNG, A.N.G.	T 1000 ST	.A .A	.A .A	.A .A	.A	.A	.A
	MAEDCHENOBERBEKLEIDUNG GROESSE 104 BIS 176							
6394 31	PULLOVER, SLIPOVER, TWINSETS, WESTEN, STRICKJACKEN	T 1000 ST	1 507 6 161	1 469 6 241	1 293 5 495	89 404	88 566	84 159
6394 33	ROECKE	T 1000 ST	11 42	.A .A	.A .A	881	.A	.A
6394 34	HOSEN, LANG	T 1000 ST	95 511	174 761	136 807	6 082	8 130	8 828
6394 36	BLUSEN (EINSCHL. HEMDBLUSEN)	T 1000 ST	.A .A	.A .A	.A .A	.A	.A	.A
6394 37	KLEIDER	T 1000 ST	41 190	63 325	55 305	2 902	5 161	5 210
6394 39	SONST. GEWIRKTE ODER GE- STRICKTE MAEDCHENOBERBEKLEI- DUNG, A.N.G.	T 1000 ST	.A .A	.A .A	.A .A	.A	.A	.A
	OBERBEKLEIDUNG FUER KLEIN- U. KLEINSTKINDER BIS GROESSE 98 (OHNE ERSTLINGSSTRUEMPFE U. -SCHUHE)							
6394 71	GANZ ODER UEBERWIEGEND AUS BAUMWOLLE	T 1000 ST	1 556 13 359	1 177 11 635	1 068 11 581	96 258	102 847	122 869
6394 77	SYNTHETISCHEM MATERIAL	T 1000 ST	1 339 9 385	1 084 7 144	981 6 505	79 059	66 896	67 561
6394 79	SONST. MATERIAL	T 1000 ST	453 4 392	378 2 643	293 2 212	40 557	28 085	25 719
6394	FUER EIGENE RECHNUNG	T 1000 ST	6 467 40 086	5 749 34 361	5 112 32 133	406 168	382 977	392 786

1) ERZEUGNISSE AUS ZUGEKAUFTER GEWIRKTER ODER GESTRICKTER METERWARE, DIESE SIEHE UNTER BEKLEIDUNG.

11 PRODUKTION NACH GÜTERARTEN UND GÜTERKLASSEN

MELDE- NR	ERZEUGNIS	EINHEIT	MENGE			WERT IN 1000 DM		
			1982	1983	1984	1982	1983	1984
GEWIRKTE ODER GESTRICKTE HERREN- WAESCHE (OHNE SOLCHE AUS ZUGE- KAUFTER GEWIRKTER ODER GE- STRICKTER METERWARE) 1)								
OBER- U. FREIZEITHEMDEN (AUCH SPORT-, ARBEITHEMDEDN U.AE.)								
6395 11	GANZ ODER UEBERWIEGEND AUS BAUMWOLLE	T	1 660	1 820	1 732			
		1000 ST	6 155	6 645	6 115	79 716	84 110	78 473
6395 17	SYNTHETISCHEM MATERIAL	T	346	383	394			
		1000 ST	1 179	1 242	1 188	20 729	19 764	19 447
6395 19	SONST. MATERIAL	T	.A	.A	.A			
		1000 ST	.A	.A	.A	.A	.A	.A
6395 30	NACHTHEMDEDN, SCHLAF- U. HAUS- ANZUEGE	T	1 492	1 479	1 494			
		1000 ST	4 001	4 074	3 892	96 410	102 256	104 025
T-SHIRTS								
6395 41	GANZ ODER UEBERWIEGEND AUS BAUMWOLLE	T	488	480	465			
		1000 ST	2 415	2 432	2 323	31 998	35 158	33 180
6395 49	SONST. MATERIAL	T	53	40	34			
		1000 ST	266	185	120	2 237	2 187	1 716
UNTERJACKEN U. -HEMDEDN								
6395 51	GANZ ODER UEBERWIEGEND AUS BAUMWOLLE	T	3 040	2 734	2 594			
		1000 ST	20 980	19 160	18 733	114 172	103 634	104 322
6395 59	SONST. MATERIAL	T	148	113	129			
		1000 ST	826	639	723	21 624	15 232	16 294
UNTERHOSEN, SCHLUEPFER U. SLIPS								
6395 71	GANZ ODER UEBERWIEGEND AUS BAUMWOLLE	T	4 533	4 018	3 642			
		1000 ST	30 440	27 997	27 395	172 385	157 362	152 787
6395 79	SONST. MATERIAL	T	162	137	131			
		1000 ST	769	623	606	17 045	12 557	12 126
6395 91	SONST. GEWIRKTE ODER GESTRICKTE HERRENWAESCHE, A.N.G.	T	.A	.A	.A			
		1000 ST	.A	.A	.A	.A	.A	.A
6395	FUER EIGENE RECHNUNG	T	12 091	11 309	10 728			
		1000 ST	67 572	63 336	61 442	567 728	537 973	528 759
GEWIRKTE ODER GESTRICKTE DAMEN- WAESCHE (OHNE SOLCHE AUS ZUGE- KAUFTER GEWIRKTER ODER GE- STRICKTER METERWARE) 1)								
TAGHEMDEDN								
6396 11	GANZ ODER UEBERWIEGEND AUS BAUMWOLLE	T	2 684	2 503	2 422			
		1000 ST	30 008	28 088	28 229	145 442	138 139	145 968
6396 19	SONST. MATERIAL	T	325	258	280			
		1000 ST	3 339	2 630	3 002	54 257	39 217	45 435
SCHLUEPFER U. SLIPS								
6396 21	GANZ ODER UEBERWIEGEND AUS BAUMWOLLE	T	4 272	4 229	3 935			
		1000 ST	75 057	75 857	73 439	202 295	205 495	206 741
6396 27	SYNTHETISCHEM MATERIAL	T	100	106	71			
		1000 ST	1 031	1 087	848	5 689	6 959	5 164
6396 29	SONST. MATERIAL	T	353	404	379			
		1000 ST	5 500	7 671	7 569	39 007	33 810	36 266
UNTERROECKE (AUCH HALBROECKE)								
6396 47	GANZ ODER UEBERWIEGEND AUS SYNTHETISCHEM MATERIAL	T	259	221	196			
		1000 ST	1 767	1 250	1 189	24 109	17 740	17 071
6396 49	SONST. MATERIAL	T	66	41	46			
		1000 ST	364	259	298	4 550	4 038	4 864
NACHTHEMDEDN, SCHLAF- U. HAUS- ANZUEGE								
6396 51	GANZ ODER UEBERWIEGEND AUS BAUMWOLLE	T	2 348	2 309	2 251			
		1000 ST	7 521	7 633	7 549	147 537	153 419	151 237
6396 57	SYNTHETISCHEM MATERIAL	T	242	209	270			
		1000 ST	1 433	1 244	1 355	38 216	33 874	38 554
6396 59	SONST. MATERIAL	T	516	505	373			
		1000 ST	1 335	1 273	942	24 614	23 287	15 769
T-SHIRTS								
6396 81	GANZ ODER UEBERWIEGEND AUS BAUMWOLLE	T	1 957	1 888	1 866			
		1000 ST	9 599	8 584	6 890	105 508	109 401	116 214
6396 89	SONST. MATERIAL	T	147	145	124			
		1000 ST	917	863	610	12 038	11 546	9 564
6396 90	SONST. GEWIRKTE ODER GE- STRICKTE DAMENWAESCHE, A.N.G.	T	165	129	111			
		1000 ST	959	709	697	14 299	10 103	9 674
6396	FUER EIGENE RECHNUNG	T	13 435	12 945	12 323			
		1000 ST	138 831	137 148	134 618	817 561	787 028	802 518
GEWIRKTE ODER GESTRICKTE KINDER- WAESCHE (OHNE SOLCHE AUS ZUGE- KAUFTER GEWIRKTER ODER GE- STRICKTER METERWARE) 1)								
KINDERWAESCHE								
GROESSE 104 BIS 176								
6397 11	OBER- U. FREIZEITHEMDEDN (AUCH SPORTHEMDEDN)	T	600	625	602			
		1000 ST	6 632	6 455	5 369	16 212	13 656	12 496
6397 13	NACHTHEMDEDN, SCHLAF- U. HAUS- ANZUEGE	T	1 663	1 706	1 762			
		1000 ST	6 368	6 419	6 695	65 651	70 030	73 462

1) ERZEUGNISSE AUS ZUGEKAUFTER GEWIRKTER ODER GESTRICKTER METERWARE. DIESE SIEHE UNTER BEKLEIDUNG.

11 PRODUKTION NACH GUETERARTEN UND GUETERKLASSEN

MELDE-NR	ERZEUGNIS	EINHEIT	M E N G E			W E R T I N 1000 DM		
			1982	1983	1984	1982	1983	1984
6397 15	T-SHIRTS	T	705	681	643			
		1000 ST	4 434	4 627	4 919	34 990	38 344	41 219
6397 19	SONST. GEWIRKTE ODER GESTRIKTE KINDERWAESCHE, A.N.G.	T	1 604	1 636	1 547			
		1000 ST	23 625	22 798	23 195	67 487	68 518	70 353
6397 50	WAESCHE FUER KLEIN- U. KLEINST- KINDER BIS GROESSE 98	T	1 190	1 195	1 184			
		1000 ST	13 782	13 481	13 685	58 832	62 570	67 567
6397	FUER EIGENE RECHNUNG	T	5 763	5 842	5 739			
		1000 ST	54 842	53 780	53 863	243 172	253 118	265 096
	STRUMPFWAREN							
	HERRENSTRUEMPFE U. -SOCKEN (EINSCHL. SPORTSTRUEMPFFEN) AUS SYNTHETISCHES MATERIAL							
6398 17		T	1 530	1 137	1 174			
		1000 PAAR	25 221	21 236	21 391	82 947	72 551	64 458
6398 19	AUS SONST. MATERIAL	T	2 338	2 304	2 519			
		1000 PAAR	37 055	38 968	45 466	155 514	161 508	178 884
	DAMENSTRUEMPFE AUS SYNTHETISCHES MATERIAL RUNDGESTRIKT, NAHTLOS, AUS GARN BIS 60 DEN							
6398 27	STRUMPFROHLINGE	T	.A	.A				
		1000 PAAR	.A	.A		.A	.A	
6398 37	FERTIGSTRUEMPFE	T	867	817	1 006			
		1000 PAAR	43 125	49 180	61 921	89 845	101 230	126 698
6398 47	GEWIRKT, MIT NAHT (COTTON- STRUEMPFE) U. SONST. ART (EINSCHL. SPORTSTRUEMPFFEN U. SOCKCHEN)	T	614	612	564			
		1000 PAAR	12 596	14 818	15 235	46 345	48 911	45 013
6398 49	AUS SONST. MATERIAL	T	672	588	530			
		1000 PAAR	12 749	12 811	13 255	60 068	48 475	44 840
	STRUMPFHOSEN GANZ ODER UEBERWIEGEND AUS SYNTHETISCHES MATERIAL DAMENFEINSTRUMPFHOSEN AUS GARN BIS 60 DEN							
6398 57	STRUMPFHOSENROHLINGE	T	.A	.A				
		1000 ST	.A	.A		.A	.A	
6398 67	FERTIGSTRUMPFHOSEN	T	6 469	7 036	7 132			
		1000 ST	276 605	316 696	327 959	528 121	518 605	555 164
6398 77	SONST. ART	T	456	363	351			
		1000 ST	3 938	3 593	4 016	20 531	22 829	23 996
6398 79	SONST. MATERIAL	T	355	374	362			
		1000 ST	3 066	3 681	3 543	23 938	22 576	21 103
	KINDERSTRUEMPFE AUS SYNTHETISCHES MATERIAL							
6398 87		T	861	752	736			
		1000 PAAR	19 709	16 490	15 964	65 299	57 573	51 250
6398 89	AUS SONST. MATERIAL	T	616	558	520			
		1000 PAAR	14 269	13 412	14 569	43 172	43 843	42 651
6398	FUER EIGENE RECHNUNGA	.A	.A
	ANDERE WIRK- UND STRICKWAREN, A.N.G. (OHNE SOLICHE AUS ZUGE- KAUFTER GEWIRKTER ODER GESTRIK- TER METERWARE) 1)							
	BADE- U. STRANDBEKLEIDUNG							
6399 11	BADEHOSEN FUER HERREN	T	61	49	49			
		1000 ST	959	771	738	12 321	11 968	11 187
6399 14	BADEANZUEGE FUER DAMEN (EINSCHL. BIKINIS)	T	175	151	174			
		1000 ST	1 604	1 616	1 712	35 486	37 872	38 436
6399 17	BADEHOSEN U. -ANZUEGE FUER KINDER (EINSCHL. BIKINIS)	T	44	34	.A			
		1000 ST	745	540	.A	7 880	7 488	.A
6399 18	BADEMAENTEL U. SONST. BADE- U. STRANDBEKLEIDUNG	T	101	115	80			
		1000 ST	387	461	289	9 122	9 932	6 787
	TRAININGSANZUEGE, -JACKEN U. -HOSEN							
6399 31	TRAININGSANZUEGE	T	2 595	2 401	2 196			
		1000 ST	2 819	2 578	2 391	150 876	145 923	138 150
6399 34	TRAININGSJACKEN	T	25	41	31			
		1000 ST	65	102	73	1 917	2 430	1 720
6399 35	TRAININGSHOSEN	T	231	195	146			
		1000 ST	513	434	351	11 701	9 808	7 682
6399 40	SHORTS U. ANDERE KURZE HOSEN (OHNE SPORHJOSEN)	T	.A	.A	.A			
		1000 ST	.A	.A	.A	.A	.A	.A
6399 50	SPORHJOSEN, TURNHEMDEN U. SONST. SPORHBEKLEIDUNG	T	630	799	840			
		1000 ST	3 260	4 482	3 948	65 654	75 582	79 255
6399 60	HANDSCHUHE (OHNE SOLICHE AUS LEDER U. GEWEBE)	T	167	141	114			
		1000 PAAR	3 831	3 690	3 214	18 160	17 745	17 534
6399 70	SCHALS U. TUECHER	T	.A	.A	.A			
		1000 ST	.A	.A	.A	.A	.A	.A
6399 80	MUETZEN (EINSCHL. STRICKHUETEN)	T	316	245	237			
		1000 ST	4 016	3 130	3 405	20 902	20 693	22 748
6399 91	SONST. WIRK- U. STRICKWAREN, A.N.G.	T	2 013	2 444	2 861			
		416 259	416 833	477 286
6399	FUER EIGENE RECHNUNGA

1) ERZEUGNISSE AUS ZUGEKAUFTER GEWIRKTER ODER GESTRIKTER METERWARE, DIESE SIEHE UNTER BEKLEIDUNG.

11 PRODUKTION NACH GÜTERARTEN UND GÜTERKLASSEN

MELDE- NR	ERZEUGNIS	EINHEIT	MENGE			WERT IN 1000 DM		
			1982	1983	1984	1982	1983	1984
BEKLEIDUNG								
HERRENOBERBEKLEIDUNG AB GROESSE 38 (OHNE ARBEITS-, BERUFS-, SPORT-, LEDER-, PELZ-, REGENSCHUTZBEKLEIDUNG U. UNIFORMEN) 1)								
ANZUEGE								
GANZ ODER UEBERWIEGEND AUS								
6411 11	BAUMWOLLE	1000 ST	225	235	215	37 065	41 860	37 467
6411 13	WOLLE U. FEINEN TIERHAAREN	1000 ST	2 643	2 728	3 075	517 704	525 684	562 186
6411 19	SONST. MATERIAL	1000 ST	1 430	1 338	1 088	220 675	199 662	182 853
SAKKOS U. JACKEN (OHNE SKI- U. WINDJACKEN, ANORAKS, BLOUSONS U.ÄE.)								
GANZ ODER UEBERWIEGEND AUS								
6411 21	BAUMWOLLE	1000 ST	763	645	724	55 539	42 358	53 788
6411 23	WOLLE U. FEINEN TIERHAAREN	1000 ST	2 764	2 465	2 451	298 983	281 727	266 366
6411 29	SONST. MATERIAL	1000 ST	1 407	1 581	1 216	139 353	154 682	139 082
HOSEN, LANG (OHNE JEANSHOSEN)								
GANZ ODER UEBERWIEGEND AUS								
6411 31	BAUMWOLLE	1000 ST	9 094	8 915	8 884	280 562	277 127	296 073
6411 33	WOLLE U. FEINEN TIERHAAREN	1000 ST	6 706	6 648	7 324	323 612	321 642	353 498
6411 39	SONST. MATERIAL	1000 ST	11 188	11 449	11 785	489 183	501 716	513 627
6411 40	JEANSHOSEN	1000 ST	7 651	6 138	4 669	195 690	164 920	129 568
MAENTEL U. UMHAENGE AUS NICHT GUMMIERTEN U. NICHT BESCHICHTETEM GEWEBE								
GANZ ODER UEBERWIEGEND AUS								
6411 81	BAUMWOLLE	1000 ST	254	216	218	30 654	26 955	29 451
6411 83	WOLLE U. FEINEN TIERHAAREN	1000 ST	548	543	423	98 468	89 615	71 795
6411 89	SONST. MATERIAL	1000 ST	465	301	263	66 102	45 359	47 016
6411 90	SONST. HERRENOBERBEKLEIDUNG, A.N.G.	1000 ST	730	915	1 002	21 700	30 896	29 751
6411	INSGESAMT	2 775 290	2 704 203	2 752 443
DAMENBERBEKLEIDUNG AB GROESSE 34 (OHNE ARBEITS-, BERUFS-, SPORT-, LEDER-, PELZ-, REGENSCHUTZBEKLEIDUNG U. UNIFORMEN) 1)								
6412 11	KOSTUEME (AUCH KOMPLETS)	1000 ST	2 641	2 401	2 412	380 312	369 726	373 984
6412 15	JACKEN (OHNE SKI- U. WINDJACKEN, ANORAKS, BLOUSONS U.ÄE.)	1000 ST	2 790	2 588	3 053	194 250	196 238	241 261
ROECKE								
GANZ ODER UEBERWIEGEND AUS								
6412 21	BAUMWOLLE	1000 ST	13 095	12 246	11 057	421 597	399 517	379 950
6412 29	SONST. MATERIAL	1000 ST	22 236	21 668	20 338	782 404	785 858	819 314
HOSEN, LANG (AUCH JEANSHOSEN U. HOSENROECKE)								
GANZ ODER UEBERWIEGEND AUS								
6412 31	BAUMWOLLE	1000 ST	12 118	13 940	15 298	346 769	419 020	486 124
6412 39	SONST. MATERIAL	1000 ST	13 715	13 761	14 674	437 630	445 965	525 126
BLUSEN (EINSCHL. HEMDBLUSEN)								
GANZ ODER UEBERWIEGEND AUS								
6412 41	BAUMWOLLE	1000 ST	13 711	15 948	16 658	387 007	491 681	549 185
6412 47	SYNTHETISCHES MATERIAL	1000 ST	14 219	15 358	15 044	399 543	451 692	469 414
6412 49	SONST. MATERIAL	1000 ST	10 450	7 463	7 345	322 821	230 164	238 196
KLEIDER								
GANZ ODER UEBERWIEGEND AUS								
6412 51	BAUMWOLLE	1000 ST	7 899	8 575	9 925	481 120	494 979	552 856
6412 53	WOLLE U. FEINEN TIERHAAREN	1000 ST	845	1 247	1 089	90 865	126 840	113 524
6412 57	SYNTHETISCHES MATERIAL	1000 ST	9 482	9 634	9 303	606 057	626 689	635 907
6412 59	SONST. MATERIAL	1000 ST	11 304	10 210	9 119	720 138	686 516	674 847
6412 60	MORGENROECKE	1000 ST	881	838	856	42 614	42 175	43 790
MAENTEL U. UMHAENGE AUS NICHT GUMMIERTEM U. NICHT BESCHICHTETEM GEWEBE								
GANZ ODER UEBERWIEGEND AUS								
6412 81	BAUMWOLLE	1000 ST	1 779	1 474	1 045	174 069	149 608	103 412
6412 83	WOLLE U. FEINEN TIERHAAREN	1000 ST	3 796	4 080	3 762	588 948	601 754	555 459
6412 89	SONST. MATERIAL	1000 ST	4 191	4 185	4 845	412 381	418 953	490 469
6412 90	SONST. DAMENBERBEKLEIDUNG, A.N.G. (Z.B. HOSENANZUEGE)	1000 ST	2 434	2 503	2 008	66 120	54 773	55 879
6412	INSGESAMT	6 854 645	6 992 148	7 308 696
KINDERBERBEKLEIDUNG 1)								
KNABENBERBEKLEIDUNG, GROESSE 104 BIS 176 (OHNE ARBEITS-, BERUFS-, SPORT-, LEDER-, PELZ-, REGENSCHUTZBEKL. U. UNIFORMEN)								
ANZUEGE								
GANZ ODER UEBERWIEGEND AUS								
6413 11	BAUMWOLLE	1000 ST	.A	.A	.A	.A	.A	.A
6413 12	SONST. MATERIAL	1000 ST	131	.A	76	12 286	.A	7 025
SAKKOS U. JACKEN (OHNE SKI- U. WINDJACKEN, ANORAKS, BLOUSONS U.ÄE.)								
GANZ ODER UEBERWIEGEND AUS								
6413 15	BAUMWOLLE	1000 ST	39	.A	.A	2 336	.A	.A
6413 17	WOLLE U. FEINEN TIERHAAREN	1000 ST	.A	.A	.A	.A	.A	.A
6413 19	SONST. MATERIAL	1000 ST	159	175	134	8 062	8 207	7 448

1) EINSCHL. SOLCHER AUS ZUGEKAUFTER GEWIRKTER U. GESTRIKTER METERWARE.

11 PRODUKTION NACH GUETERARTEN UND GUETERKLASSEN

MELDE- NR	ERZEUGNIS	EINHEIT	MENGE			WERT IN 1000 DM		
			1982	1983	1984	1982	1983	1984
	HOSEN, LANG (AUCH JEANSHOSEN) GANZ ODER UEBERWIEGEND AUS							
6413 21	BAUMWOLLE	1000 ST	2 692	2 599	2 581	58 924	58 686	61 153
6413 23	WOLLE U. FEINEN TIERHAAREN	1000 ST	.A	.A	.A	.A	.A	.A
6413 24	SONST. MATERIAL	1000 ST	1 901	1 872	1 279	30 989	30 234	23 361
6413 28	MAENTEL U. UMHAEENGE AUS NICHT GUMMIERTEM U. NICHT BESCHICH- TETEM GEWEBE	1000 ST	.A	.A	.A	.A	.A	.A
6413 30	SONST. KNABEN OBERBEKLEIDUNG, A.N.G.	1000 ST	57	314	240	3 308	4 290	2 653
	MAEDCHEN OBERBEKLEIDUNG, GROE- SSE 104 BIS 176 (OHNE ARBEITS- BERUFS-, SPORT-, LEDER-, PELZ-, REGENSCHUTZBEKL. U. UNIFORMEN)							
6413 41	KOSTUEEME (AUCH KOMPLETS)	1000 ST	.A	.A	.A	.A	.A	.A
6413 43	JACKEN (OHNE SKI- U. WIND- JACKEN, ANDRAKS, BLOUSONS U.AE.)	1000 ST	415	347	422	17 895	18 123	19 253
6413 45	ROECKE	1000 ST	2 357	2 001	2 259	36 775	35 745	40 918
6413 47	HOSEN, LANG (AUCH JEANSHOSEN U. HOSENROECKE)	1000 ST	1 749	1 191	1 114	35 191	27 551	26 726
	BLUSEN (EINSCHL. HEMD BLUSEN) GANZ ODER UEBERWIEGEND AUS							
6413 51	BAUMWOLLE	1000 ST	635	535	700	12 184	10 414	12 592
6413 52	SYNTHETISCHEM MATERIAL	1000 ST	.A	.A	.A	.A	.A	.A
6413 54	SONST. MATERIAL	1000 ST	260	181	131	3 304	1 992	1 413
	KLEIDER GANZ ODER UEBERWIEGEND AUS							
6413 55	BAUMWOLLE	1000 ST	292	337	701	9 729	9 259	18 164
6413 59	SONST. MATERIAL	1000 ST	1 496	1 153	953	39 790	32 871	27 979
	MAENTEL U. UMHAEENGE AUS NICHT GUMMIERTEM U. NICHT BESCHICH- TETEM GEWEBE GANZ ODER UEBERWIEGEND AUS							
6413 61	BAUMWOLLE	1000 ST	.A	.A	.A	.A	.A	.A
6413 63	WOLLE U. FEINEN TIERHAAREN	1000 ST	35	30	.A	2 125	1 799	.A
6413 64	SONST. MATERIAL	1000 ST	208	140	74	11 979	8 546	4 371
6413 70	SONST. MAEDCHEN OBERBEKLEIDUNG, A.N.G. (Z.B. HOSENANZUEGE) OBERBEKLEIDUNG FUER KLEIN- U. KLEINSTKINDER BIS GROSSE 98	1000 ST	519	556	466	10 658	10 217	9 079
6413 93	KLEIDER	1000 ST	132	126	87	2 205	2 358	1 843
6413 95	MAENTEL U. UMHAEENGE AUS NICHT GUMMIERTEM U. NICHT BESCHICH- TETEM GEWEBE	1000 ST	.A	.A	.A	.A	.A	.A
6413 98	SONST. OBERBEKLEIDUNG FUER KLEIN- U. KLEINSTKINDER, A.N.G. (Z.B. ROECKE, BLUSEN, HOSEN, ANZUEGE)	1000 ST	4 127	3 636	3 564	82 445	74 325	78 814
6413	INSGESAMT	416 353	367 618	371 051
	ARBEITS-, BERUFS- U. SPEZIAL- SCHUTZBEKLEIDUNG (GENAENHT) (OHNE SOLCHE AUS ASBEST U. LEDER) 1)							
6414 10	ARBEITS-, BERUFS- U. SPEZIAL- SCHUTZANZUEGE, EINTEILIG (KOM- BINATIONEN)	1000 ST	1 933	1 935	2 015	74 822	75 802	79 858
	ARBEITS-, BERUFS- U. SPEZIAL- SCHUTZJACKEN GANZ ODER UEBERWIEGEND AUS							
6414 21	BAUMWOLLE	1000 ST	1 710	1 363	1 377	38 315	27 298	29 334
6414 29	SONST. MATERIAL	1000 ST	72	115	67	2 397	2 146	2 107
	ARBEITS-, BERUFS- U. SPEZIAL- SCHUTZHOSEN AUCH LATZHOSEN GANZ ODER UEBERWIEGEND AUS							
6414 31	BAUMWOLLE	1000 ST	5 368	5 335	5 011	114 455	124 641	112 924
6414 39	SONST. MATERIAL	1000 ST	823	817	1 054	12 284	12 779	17 112
	ARBEITS-, BERUFS- U. SPEZIAL- SCHUTZMAENTEL U. -KITTEL							
6414 42	FUER HERREN	1000 ST	2 678	2 691	3 195	53 594	52 337	62 933
6414 45	FUER DAMEN	1000 ST	1 516	1 636	1 675	27 361	28 299	32 173
	ARBEITS-, BERUFS- U. SPEZIAL- SCHUTZSCHUERZEN							
6414 52	FUER HERREN	1000 ST	365	368	323	2 337	2 666	2 393
6414 55	FUER DAMEN	1000 ST	275	233	231	5 478	4 952	4 962
6414 60	ARBEITS-, BERUFS- U. SPEZIAL- SCHUTZKLEIDER	1000 ST	145	.A	.A	3 263	.A	.A
6414 80	ARBEITS-, BERUFS- U. SPEZIAL- SCHUTZKOPFBEDECKUNG	1000 ST	153	.A	.A	639	.A	.A
6414 90	SONST. ARBEITS-, BERUFS- U. SPEZIALSCHUTZBEKLEIDUNG, A.N.G.	1000 ST	8 235	9 501	10 379	6 439	11 838	25 536
6414	INSGESAMT	341 384	345 248	371 695
	SPORT-, BADE- U. STRAND- BEKLEIDUNG 1)							
	SKIJACKEN, -HOSEN U. -ANZUEGE							
6415 11	SKIJACKEN	1000 ST	79	.A	.A	7 302	.A	.A
6415 15	SKIHOSEN	1000 ST	76	.A	.A	7 725	.A	.A
6415 19	SKIANZUEGE	1000 ST	125	89	92	16 769	15 296	17 329
6415 30	WINDJACKEN, ANDRAKS, BLOUSONS U.AE.	1000 ST	2 300	3 356	3 230	112 093	140 481	145 029
	BADE- U. STRANDBEKLEIDUNG BADEHOSEN FUER HERREN BADEANZUEGE FUER DAMEN							
6415 41	BADEHOSEN FUER HERREN	1000 ST	536	659	647	6 359	7 685	7 553
6415 43	EINTEILIG	1000 ST	1 506	2 133	2 551	52 733	65 860	79 978
6415 46	ZWEITEILIG (BIKINIS)	1000 ST	1 277	1 488	1 624	35 823	41 615	41 939
6415 47	BADEHOSEN U. -ANZUEGE FUER KINDER	1000 ST	.A	671	699	.A	8 100	7 212

1) EINSCHL. SOLCHER AUS ZUGEKAUFTER GEWIRKTER U. GESTRICKTER METERWARE.

11 PRODUKTION NACH GÜTERARTEN UND GÜTERKLASSEN

MELDE- NR	ERZEUGNIS	EINHEIT	MENGE			WERT IN 1000 DM		
			1982	1983	1984	1982	1983	1984
BADEMAEDEL U. SONSTIGE BADE- U. STRANDBEKLEIDUNG 1)								
6415 61	AUS FROTTIERGEWEBE	T	2 724	2 481	2 141			
		1000 ST	2 551	2 312	2 032	161 034	148 211	131 613
6415 69	AUS SONST. GEWEBE	1000 ST	373	421	423	18 271	19 455	19 917
6415 80	SHORTS U. ANDERE KURZE HOSEN	1000 ST	.A	482	419		9 274	7 317
6415 90	SPORHOSEN, TURNHEMDEN U. SONST. SPORTBEKLEIDUNG, A.N.G. (Z.B. TRAININGSJACKEN U. -HOSEN)	1000 ST	7 239	11 389	12 567	104 630	155 928	202 756
6415	INSGESAMT	539 274	618 846	664 776
VEREDELTE PELZFELLE U. PELZBE- KLEIDUNG (OHNE ERZEUGNISSE AUS WEBPELZEN)								
6416 11	KANIN- U. HASENHAARE	T	-	-	-	-	-	-
6416 15	VEREDELTE PELZFELLE	1000 ST	19 670	20 761	20 102	168 094	163 880	147 347
6416 51	PELZBEKLEIDUNG	1000 ST	75	71	59	152 565	141 567	106 375
6416 53	PELZJACKEN, -UMHAENGE U. -STOLEN	1000 ST	35	32	32	55 306	53 286	50 440
6416 55	PELZWESTEN U. EINKNOEFPPELZE	1000 ST	10	9	8	2 346	2 523	1 483
6416 57	PELZMUETZEN U. -KAPPEN	1000 ST	37	33	31	3 504	3 502	3 347
6416 59	SONST. PELZBEKLEIDUNG	3 222	2 515	3 184
6416 90	SONST. PELZWAREN	19 227	20 651	23 044
6416	INSGESAMT	404 264	387 924	335 221
LEDERBEKLEIDUNG								
6417 10	LEDERKOMBINATIONEN U. -ANZUEGE	1000 ST	20	24	26	7 522	9 057	13 406
6417 20	LEDERJACKEN	1000 ST	512	535	548	150 766	171 155	181 241
6417 30	LEDERWESTEN	1000 ST	8	6	6	1 143	966	1 041
6417 40	LEDERHOSEN	1000 ST	264	275	211	51 312	49 772	38 061
6417 50	LEDERMAEDEL	1000 ST	143	105	80	91 318	75 698	64 234
6417 60	LEDERKOPFBEDECKUNG	1000 ST	25	18	11	2 209	1 287	626
6417 90	SONST. LEADERBEKLEIDUNG, A.N.G.	1000 ST	41	68	83	9 689	12 838	16 138
6417	INSGESAMT	313 959	320 773	314 746
REGENSCHUTZBEKLEIDUNG 2)								
6418 20	AUS GUMMIERTEM U. BESCHICHTETEM GEWEBE	1000 ST	255	157	160	5 614	6 756	6 252
6418 50	AUS GUMMI (GANZ ODER UEBERWIE- GEND GENAeht)	1000 ST	-	-	-	-	-	-
6418 90	AUS KUNSTSTOFF (GANZ ODER UEBER- WIEGEND GENAeht)	1000 ST	64	62	71	2 580	2 449	2 905
6418	INSGESAMT	8 194	9 205	9 156
UNIFORMEN 3) (OHNE MUETZEN)								
6419 10	UNIFORMEN (KOMPLETT)	1000 ST	137	124	85	22 797	22 118	14 665
6419 20	UNIFORMJACKEN	1000 ST	124	143	120	11 171	11 567	10 007
6419 30	UNIFORMHOSEN	1000 ST	206	394	328	7 072	12 822	11 841
6419 50	UNIFORMMAEDEL U. -UMHAENGE	1000 ST	9	86	371	916	6 612	8 149
6419 80	SONST. UNIFORMEN, A.N.G. (Z.B. UNIFORMROECKE)	1000 ST	756	714	699	61 268	44 533	43 407
6419	INSGESAMT	103 224	97 652	88 069
HERRENWAESCHE 3)								
OBER- U. FREIZEITHEMDEN (AUCH SPORT-, ARBEITHEMDEN U. AE.) GANZ ODER UEBERWIEGEND AUS								
6421 11	BAUMWOLLE	1000 ST	9 741	10 064	9 510	226 876	237 769	239 235
6421 19	SONST. MATERIAL	1000 ST	3 800	3 627	3 542	89 750	91 264	93 765
6421 20	NACHTHEMDEN, SCHLAF- U. HAUS- ANZUEGE	1000 ST	901	1 241	1 217	13 762	13 179	10 845
6421 90	SONST. HERRENWAESCHE, A.N.G. (Z.B. T-SHIRTS, UNTERHEMDEN, UNTERHOSEN)	1000 ST	5 642	3 935	4 118	15 762	11 792	13 082
6421	INSGESAMT	346 150	354 004	356 927
DAMENWAESCHE U. SCHUERZEN 3)								
TAGESWAESCHE (Z.B. TAGHEMDEN, SCHLUEPFER, UNTERROECKE)								
6424 10	NACHTHEMDEN, SCHLAF- U. HAUS- ANZUEGE	1000 ST	12 362	9 228	9 513	63 948	50 972	49 967
GANZ ODER UEBERWIEGEND AUS								
6424 21	BAUMWOLLE	1000 ST	2 047	1 951	2 015	61 822	58 991	61 075
6424 29	SONST. MATERIAL	1000 ST	5 181	4 429	4 187	103 911	86 858	91 157
6424 40	SONST. DAMENWAESCHE, A.N.G. (Z.B. T-SHIRTS)	1000 ST	.A	.A	6 998	.A	.A	24 208
6424 50	SCHUERZEN (OHNE BERUFSBEKLEI- DUNG) (AUCH KITTEL- U. KLEI- DERSCHUERZEN)	1000 ST	2 272	1 857	1 650	31 125	26 614	22 321
6424	INSGESAMTA	.A	248 728
KINDERWAESCHE 3)								
GROESSE 104 BIS 176								
6427 10	OBER- U. FREIZEITHEMDEN (AUCH SPORTHEMDEN)	1000 ST	1 087	1 007	884	9 275	8 101	6 143
6427 30	NACHTHEMDEN, SCHLAF- U. HAUS- ANZUEGE	1000 ST	463	606	465	8 691	7 275	4 394
6427 60	SONST. KINDERWAESCHE, A.N.G. (Z.B. UNTERHEMDEN, T-SHIRTS, SCHUERZEN)	1000 ST	5 004	8 441	.A	7 215	7 370	.A
6427 70	WAESCHE FUER KLEIN- U. KLEINST- KINDER BIS GROESSE 98	1000 ST	816	635	.A	7 460	6 737	.A
6427	INSGESAMT	32 641	29 483	22 786

1) EINSCHL. DER VON WEBEREIEN FERTIGGESTELLTEN WAREN. - 2) NUR IN BETRIEBEN DES BEKLEIDUNGSGEWERBES HERGESTELLT. - 3) EINSCHL. SOLCHER AUS ZUGEKAUFTER GEWIRKTER U. GESTRIKTER METERWARE.

11 PRODUKTION NACH GUETERARTEN UND GUETERKLASSEN

MELDE- NR	ERZEUGNIS	EINHEIT	M E N G E			W E R T I N 1 0 0 0 D M		
			1982	1983	1984	1982	1983	1984
BUESTENHALTER								
GANZ ODER UEBERWIEGEND AUS								
6431 70	SYNTHETISCHES MATERIAL	1000 ST	13 242	12 563	10 822	119 087	120 442	109 551
6431 90	SONST. MATERIAL	1000 ST	834	802	603	10 319	9 706	7 324
6431	INSGESAMT	129 406	130 148	116 875
MIEDERHOESCHEN (UNTEN GESCHLOSSEN)								
GANZ ODER UEBERWIEGEND AUS								
6432 70	SYNTHETISCHES MATERIAL	1000 ST	3 694	3 681	3 215	43 170	42 523	34 392
6432 90	SONST. MATERIAL	1000 ST	689	294	255	4 136	2 595	2 366
6432	INSGESAMT	47 306	45 118	36 758
HUEFTHALTER, ELASTIKSCHLUEPFER (UNTEN OFFEN), KORSETTS								
GANZ ODER UEBERWIEGEND AUS								
6434 70	SYNTHETISCHES MATERIAL	1000 ST	808	955	776	20 794	20 844	20 420
6434 90	SONST. MATERIAL	1000 ST	135	270	134	3 550	5 398	4 168
6434	INSGESAMT	24 344	26 242	24 588
KORSELETT OFFEN								
GANZ ODER UEBERWIEGEND AUS								
6435 17	SYNTHETISCHES MATERIAL	1000 ST	189	168	125	8 025	6 790	5 871
6435 19	SONST. MATERIAL	1000 ST	24	15	18	985	554	765
GESCHLOSSEN								
GANZ ODER UEBERWIEGEND AUS								
6435 57	SYNTHETISCHES MATERIAL	1000 ST	735	724	614	23 365	22 231	19 753
6435 59	SONST. MATERIAL	1000 ST	42	39	33	1 651	1 620	1 427
6435	INSGESAMT	34 026	31 195	27 815
6437 00	STRUMPFHALTERQUERTEL	1000 ST	198	111	158	1 826	1 003	1 807
6439 00	SONST. MIEDERWAREN	1 823	1 609	1 496
HERRENKOPFBEDECKUNG 1) 2)								
HUETE AUS								
6441 13	WOLLFILZ	1000 ST	484	463	466	7 730	8 537	9 081
6441 23	HAARFILZ	1000 ST	548	582	602	17 354	17 699	18 647
STOFF								
6441 32	GENAEHT	1000 ST
6441 37	THERMOGEFORMT	1000 ST	410	484	385	7 866	9 331	7 846
6441 49	STROH	1000 ST	72	60	83	704	623	841
6441 50	MJETZEN (OHNE UNIFORMMJETZEN)	1000 ST	2 330	2 022	1 862	26 180	22 580	22 032
6441 60	UNIFORMMJETZEN	1000 ST	929	878	693	9 770	9 804	7 624
6441	INSGESAMT	69 604	68 574	66 072
DAMENKOPFBEDECKUNG 1) 2)								
HUETE AUS								
6443 13	WOLLFILZ	1000 ST	220	552	630	5 421	14 865	16 857
6443 23	HAARFILZ	1000 ST	161	173	177	6 073	7 031	16 038
STOFF								
6443 32	GENAEHT	1000 ST	195	278	188	6 234	8 299	7 563
6443 37	THERMOGEFORMT	1000 ST	414	446	405	9 125	10 092	9 104
6443 49	STROH	1000 ST	52	194	227	2 307	3 112	4 213
6443 50	MJETZEN (OHNE UNIFORMMJETZEN)	1000 ST	36	211	232	11 962	2 616	3 207
6443	INSGESAMT	41 122	46 015	47 982
6446 00	KINDERKOPFBEDECKUNG 1) 2) (HUETE, MJETZEN)	1000 ST	635	555	471	3 673	3 174	3 125
6449 00	SONST. KOPFBEDECKUNG (Z.B. STRAND- U. KARNEVALSHUETE) 1) 2)	16 943	16 655	16 613
KRAWATTEN, HANDSCHUHE, SCHALS U. TUECHER 2) 3)								
KRAWATTEN, QUERBINDER U. SCHLEIFEN								
6451 10	HANDSCHUHE	1000 ST	13 060	11 942	14 173	87 240	86 792	105 141
6451 30	SCHALS U. TUECHER	1000 PAAR	68	.	.	587	.	.
6451 50	SONST. MATERIAL	1000 ST	2 506	2 083	2 084	25 265	26 183	26 794
6451	INSGESAMT	.	.	.	113 092	.	.	.
6452 00	TASCHENTUECHER 3)	1000 ST	4 144	2 384	2 075	4 865	3 466	2 731
SPORTQUERTEL, HOSENTRAEGER U. AE. SPORTQUERTEL, TRACHTENTRAEGER U. -GUERTEL SOWIE ANDERE MODISCHE QUERTEL								
AUS TEXTILEN SPINNSTOFFEN								
6454 10	HOSENTRAEGER U. UNTERHEMOTRAEGER	1000 ST	3 605	4 212	4 746	14 717	17 230	20 069
6454 30	AERMEHALTER	1000 PAAR	2 646	2 643	2 208	8 522	8 584	7 577
6454 50	SOCKENHALTER	1000 PAAR	65	78	73	88	113	98
6454 70	SONST. MATERIAL	1000 PAAR	46	45	53	85	94	111
6454	INSGESAMT	23 412	26 021	27 854
SCHIRME								
HERRENSCHIRME (OHNE TASCHE- SCHIRME)								
6457 11	DAMENSCHIRME (OHNE TASCHE- SCHIRME)	1000 ST	311	188	111	3 882	3 659	3 175
6457 15	KINDERSCHIRME	1000 ST	860	906	479	18 429	21 067	11 676
6457 19	TASCHE-SCHIRME	1000 ST	65	57	30	757	699	437
6457 51	FUER HERREN	1000 ST	441	436	273	10 415	10 551	7 384
6457 55	FUER DAMEN	1000 ST	861	825	541	19 490	19 254	13 360
6457 90	SONST. SCHIRME (Z.B. GARTEN-, MARKTSCHIRME)	1000 ST	803	855	737	36 510	38 961	33 336
6457	INSGESAMT	89 483	94 191	69 369

1) OHNE SOLCHE AUS LEDER U. PELZ SOWIE BERUFS- U. AE. KOPFBEDECKUNG. - 2) EINSCHL. SOLCHER AUS ZUGEKAUFTER GEWIRKTER U. GESTRIKTER METERWARE. - 3) EINSCHL. DER VON WEBEREIEN FERTIGGESTELLTEN WAREN.

11 PRODUKTION NACH GUETERARTEN UND GUETERKLASSEN

MELDE- NR	ERZEUGNIS	EINHEIT	M E N G E			W E R T I N 1000 DM		
			1982	1983	1984	1982	1983	1984
ANDERES BEKLEIDUNGSZUBEHOER								
6459 10	KUNSTBLUMEN AUS TEXTILIEN	20 880	19 334	21 353
6459 50	SCHMUCKFEDERN	3 648	3 617	4 069
6459 90	SONST. BEKLEIDUNGSZUBEHOER (OHNE ZUTATEN U. OHNE KNOEPFE), A.N.G.	74 117	75 911	86 262
6459	INSGESAMT	98 645	98 862	111 683
STERBEWAESCHE								
6471 10	STERBEHENDEN U. -JACKEN	1000 ST	315	314	302	5 476	5 740	5 891
6471 50	STERBEDECKEN, -LAKEN U. -KISSEN	1000 ST	507	517	488	13 459	13 098	12 151
6471	INSGESAMT	18 935	18 838	18 042
GARDINEN U. VORHAENGE								
GARDINEN (UNDICHTES GEWEBE U. GEWIRKE)								
AUS ZUGEKAUFTER METERWARE								
KONFEKTIONIERT								
6475 11	AUS VOILE	T	997	871	487	.	.	.
6475 14	AUS ANDEREM GEWEBE	1000 M2	4 973	2 726	1 994	13 748	8 058	14 217
6475 17	AUS GEWIRKTEM GARDINENSTOFF	1000 M2	2 259	1 484	1 674	11 538	10 177	14 211
AUS SELBSTHERGESTELLTER METER- WARE KONFEKTIONIERT								
6475 51	AUS VOILE	T	59	56	59	.	.	.
6475 54	AUS ANDEREM GEWEBE	1000 M2	957	859	874	4 876	4 720	5 262
6475 57	AUS GEWIRKTEM GARDINENSTOFF	1000 M2	1 797	2 065	2 003	10 428	10 888	15 702
6475 90	VORHAENGE (DICHTES GEWEBE)	T	.A	.A	.A	.	.	.
6475	INSGESAMTA	.A	.A
ANDERE KONFEKTIONIERTER ERZEUG- NISSE								
PLANEN								
AUS ZUGEKAUFTER METERWARE								
GANZ ODER UEBERWIEGEND AUS SYNTHETISCHEM MATERIAL								
6477 17		T	3 816	1 465	1 710	.	.	.
6477 19	SONST. MATERIAL	1000 ST	344	232	278	41 716	42 909	51 926
6477 30	AUS SELBSTHERGESTELLTER METER- WARE	1000 ST	1 216	1 152	976	.	.	.
ZELTE								
CAMPINGZELTE								
6477 51	AUS ZUGEKAUFTER METERWARE	T	3 471	4 192	3 107	.	.	.
6477 55	AUS SELBSTHERGESTELLTER METERWARE	1000 ST	230	187	129	56 841	63 685	52 676
SONST. ZELTE								
6477 61	AUS ZUGEKAUFTER METERWARE	T	.A	.A	.A	.A	.A	.A
6477 65	AUS SELBSTHERGESTELLTER METERWARE	1000 ST	.A	.A	.A	.A	.A	.A
SEGEL								
6477 71	AUS ZUGEKAUFTER METERWARE	T	118	97	99	.	.	.
6477 75	AUS SELBSTHERGESTELLTER METERWARE	1000 ST	10	9	9	8 591	8 665	9 538
SONST. KONFEKTIONIERTER ERZEUG- NISSE AUS ZUGEKAUFTER METER- WARE, Z.B. FAHNEN								
6477 90		T	610	1 257	1 337	.	.	.
6477	INSGESAMT	1000 ST	495	631	1 394	24 587	35 818	40 589
6479 00	SONST. ERZEUGNISSE DIESER GUETER- GRUPPE, A.N.G.	198 743	203 970	197 750
6481 00	BETTFEDERN UND DAUNEN (AUFBE- REITET) DARUNTER ZUM ABSATZ BESTIMMT	T *	5 641	7 435	8 302	.	.	.
		T	3 475	3 769	4 190	155 778	154 983	174 099
BETTWAESCHE 1)								
BEZUEGE								
FUER OBERBETTEN, AUCH UEBER- SCHLAGLAKEN								
GANZ ODER UEBERWIEGEND AUS BAUMWOLLE								
6483 11		T	12 666	10 514	9 408	.	.	.
6483 19	SONST. MATERIAL	1000 ST	12 466	11 794	10 335	167 400	173 355	171 180
FUER KOPFKISSEN U.AE. GANZ ODER UEBERWIEGEND AUS BAUMWOLLE								
6483 21		T	3 645	3 425	2 922	.	.	.
6483 29	SONST. MATERIAL	1000 ST	15 163	14 225	12 200	66 247	73 402	63 598
		T	120	126	111	.	.	.
		1000 ST	636	694	601	5 962	6 450	5 656

1) EINSCHL. DER VON WEBEREIEN FERTIGGESTELLTEN WAREN.

11 PRODUKTION NACH QUETERARTEN UND QUETERKLASSEN

MELDE- NR	ERZEUGNIS	EINHEIT	M E N G E			W E R T I N 1000 DM		
			1982	1983	1984	1982	1983	1984
BETTUECHER								
GANZ ODER UEBERWIEGEND AUS								
BAUMWOLLE								
6483 31	BIBERBETTUECHER	T	8 842	9 095	9 020			
		1000 ST	13 703	13 903	13 899	156 912	150 968	161 346
6483 41	SONST. BETTUECHER	T	2 839	2 452	2 500			
		1000 ST	4 507	4 085	4 207	52 796	48 609	50 364
6483 49	SONST. MATERIAL	T	956	1 096	1 029			
		1000 ST	1 798	2 011	1 971	14 761	23 423	21 911
INLETTES								
6483 51	FUER OBER- U. UNTERBETTEN	T	1 664	1 972	1 945			
		1000 ST	1 712	1 988	1 946	63 953	77 641	87 733
6483 55	FUER KOPFKISSEN	T	721	864	852			
		1000 ST	2 971	3 518	3 513	20 607	24 372	26 754
6483 80	TAGES- BZW. UEBERDECKEN (OHNE GEFUETTERTE)	T	.A	.A	.A			
		1000 ST	.A	.A	.A	.A	.A	.A
ANDERE BETTWAESCHE								
6483 91	FROTTIERBETTWAESCHE	T	2 788	1 847	1 554			
		1000 ST	4 271	3 128	2 378	65 692	50 492	42 924
6483 99	SONST. BETTWAESCHE	T	844	666	655			
		1000 ST	1 061	1 005	1 026	12 541	12 604	12 511
6483	INSGESAMT	638 845	652 253	651 744
HAUS- U. TISCHWAESCHE 1)								
HAND- U. BADETUECHER, AUCH GAESETUECHER								
6485 10	AUS FROTTIERGEWEBE	T	13 687	13 890	12 236			
		1000 ST	67 846	70 197	58 011	348 191	364 926	327 418
AUS SONST. GEWEBE								
GANZ ODER UEBERWIEGEND AUS								
BAUMWOLLE								
6485 31		T	164	134	589			
		1000 ST	1 306	950	1 026	3 190	2 786	6 300
6485 32	LEINEN U. HALBLEINEN	T	165	175	124			
		1000 ST	1 151	1 218	885	3 588	3 846	2 964
6485 39	SONST. MATERIAL	T	-	-	-			
		1000 ST	-	-	-	-	-	-
GESCHIRR- U. GLAESERTUECHER								
GANZ ODER UEBERWIEGEND AUS								
BAUMWOLLE								
6485 41		T	127	150	148			
		1000 ST	1 395	1 835	1 870	3 370	3 990	4 210
6485 42	LEINEN U. HALBLEINEN	T	761	597	450			
		1000 ST	8 634	6 526	4 773	20 378	16 068	12 823
6485 49	SONST. MATERIAL	T	-	-	-			
		1000 ST	-	-	-	-	-	-
6485 50	WASCHLAPPEN, BADEZIMMERARTIKEL U. SONST. FROTTIERWAREN (OHNE HAND- U. BADETUECHER AUS FROTTIERGEWEBE)	T	1 311	1 435	1 075			
		1000 ST	28 339	29 819	25 179	44 159	46 979	41 889
TISCHTUECHER BZW. TISCHDECKEN (EINSCHL. GEDECKE)								
GANZ ODER UEBERWIEGEND AUS								
BAUMWOLLE								
6485 71		T	2 517	2 312	2 368			
		1000 ST	5 682	5 494	6 063	65 370	62 388	64 682
6485 72	LEINEN	T	299	329	218			
		1000 ST	726	645	457	12 289	10 850	7 458
6485 77	SYNTHETISCHEM MATERIAL	T	2 069	2 498	2 107			
		1000 ST	6 733	7 688	6 916	60 842	59 981	57 651
6485 79	SONST. MATERIAL	T	174	273	410			
		1000 ST	415	530	739	9 890	14 161	17 829
6485 90	SONST. HAUS- U. TISCHWAESCHE (Z.B. MUNDTUECHER, TISCH- LAEUFER)	T	808	982	819			
		1000 ST	8 359	8 496	8 252	26 335	31 715	29 855
6485	INSGESAMT	597 602	617 690	573 078
STEBPBETTEN, STEPP- U. DAUNEN- DECKEN, KISSEN U.AE.								
STEBPBETTEN U. STEPPDECKEN ZUR VERWENDUNG								
MIT UEBERSCHLAGLAKEN								
GANZ ODER UEBERWIEGEND								
GEFUELLT								
6487 11	MIT FEDERN U. DAUNEN	1000 ST	16	23	23	2 394	3 654	3 719
6487 12	MIT NATURFASERN	1000 ST	335	440	412	22 627	29 119	27 070
6487 13	MIT SONST. MATERIAL	1000 ST	340	348	320	13 707	15 298	14 185
IN BETTWAESCHEBEZUEGEN								
GANZ ODER UEBERWIEGEND								
GEFUELLT								
6487 14	MIT FEDERN U. DAUNEN	1000 ST	462	577	602	61 513	70 370	74 481
6487 16	MIT NATURFASERN	1000 ST	979	940	1 055	51 844	51 626	59 037
6487 17	MIT SONST. MATERIAL	1000 ST	1 316	1 266	1 159	50 631	50 355	44 484
6487 18	DAUNENDECKEN	1000 ST	255	268	252	48 576	55 463	54 635
6487 21	OBERBETTEN (UNGESTEPPT)	1000 ST	108	69	52	13 846	9 450	6 147
KISSEN								
KOPFKISSEN								
GANZ ODER UEBERWIEGEND								
GEFUELLT								
6487 26	MIT FEDERN U. DAUNEN	1000 ST	2 971	3 361	4 756	44 443	53 127	52 861
6487 27	MIT NATURFASERN	1000 ST	592	667	681	14 199	16 474	15 915
6487 28	MIT SONST. MATERIAL	1000 ST	3 761	3 421	3 312	30 827	30 277	28 834
6487 29	SONST. KISSEN (Z.B. POLSTER- KISSEN)	1000 ST	2 040	4 332	6 702	13 472	20 868	36 359

1) EINSCHL. DER VON WEBEREIEN FERTIGGESTELLTEN WAREN.

11 PRODUKTION NACH GUETERARTEN UND GUETERKLASSEN

MELDE- NR	ERZEUGNIS	EINHEIT	MENGE			WERT IN 1000 DM		
			1982	1983	1984	1982	1983	1984
	SCHLAF- U. REISEDECKEN 1)							
	GANZ ODER UEBERWIEGEND AUS							
6487 33	WOLLE U. FEINEN TIERHAAREN	1000 ST	736	732	776	56 498	51 350	58 465
6487 37	SYNTHETISCHEM MATERIAL	1000 ST	5 337	4 929	4 355	118 362	99 222	88 378
6487 39	SONST. MATERIAL	1000 ST	848	825	.A	36 978	44 504	.A
6487 40	TAGES- U. UEBERDECKEN (GEFUETTERT/GESTEPPT)	1000 ST	269	292	283	13 102	14 687	15 409
6487 50	KINDERWAGENDECKEN	1000 ST	75	104	169	1 878	2 790	3 986
6487 60	UNTERBETTEN U. MATRATZENAUFLAGEN	1000 ST	1 340	1 253	1 195	56 564	54 798	53 882
	SCHLAF-, SCHLUPF- U. FUSSSAECKE							
	SCHLAFSAECKE, GESTEPPT							
	GANZ ODER UEBERWIEGEND							
	GEFUELLT							
6487 82	MIT FEDERN U. DAUNEN	1000 ST	73	63	54	5 954	4 188	3 901
6487 83	MIT SONST. MATERIAL	1000 ST	1 179	911	907	57 817	41 702	35 886
6487 84	SCHLUPF- U. FUSSSAECKE, GESTEPPT	1000 ST	98	87	.A	4 107	3 612	.A
6487 87	SCHLAF-, SCHLUPF- U. FUSS- SAECKE, NICHT GESTEPPT	1000 ST	407	384	328	12 368	11 176	9 369
6487 91	MATRATZENSCHONER	1000 ST	749	777	882	10 933	12 744	16 020
6487 99	VERWANDTE ARTIKEL (Z.B. KAFFEEWAERMER U.AE.)	46 563	47 923	51 907
6487	INSGESAMT	789 203	754 777	781 504
	REPARATUREN, AUCH AENDERUNGEN							
6495 11	AN HERRENOBERBEKLEIDUNG	882	737	.A
6495 12	AN DAMENBERBEKLEIDUNG	6 001	5 967	8 922
6495 13	AN KINDEROBERBEKLEIDUNGA	.A	.A
6495 57	AN SCHIRMENA	.A	.A
6495 90	AN SONST. ERZEUGNISSEN DIESER GUETERGRUPPEA	.A	.A
6495	INSGESAMT	16 081	16 464	20 020
6495		23 997	24 351	30 998
6499 00	HILFSARBEITEN AN ERZEUGNISSEN DIESER GUETERGRUPPE Z.B. ADJUSTIEREN, AUFRIFFELN, AUSBESSERN, STOPFEN, MODE- U. MUSTERZEICH- NEN, STEPPEN U.AE.	53 240	49 378	52 417
	ERZEUGNISSE DES ERNAEHRUNGS- GEWERBES							
	MAHL- U. SCHAELMUEHLNERZEUGNISSE							
	MAHLMUEHLNERZEUGNISSE							
6811 12	WEIZENMEHL U. -SCHROTT DARUNTER ZUM ABSATZ BESTIMMT	T	2 531 410	2 329 802	2 476 458			
6811 14	ROGGEN-, MAIS- U. GEMENGE MEHL SOWIE -SCHROTT DARUNTER ZUM ABSATZ BESTIMMT	T	428 332	417 322	452 266	1 789 456	1 637 316	1 725 371
6811 15	WEIZENDRIESS	T	377 918	377 598	413 447	252 726	253 540	266 871
6811 16	AUS HARTWEIZEN	T	94 987	88 708	95 734	112 051	110 539	118 109
6811 17	AUS WEICHWEIZEN	T	61 837	59 077	45 544	56 394	54 409	40 815
6811 18	WEIZEN-, ROGGEN- U. MAISERZEUG- NISSE FUER FUTTERZWECKE	T	911 696	818 064	857 565	348 829	337 590	331 842
6811 18	SONST. ERZEUGNISSE AUS MAHL- MUEHLEN FUER NAHRUNGSZWECKE	T	105 805	103 436	100 453	78 920	75 158	79 061
	SCHAELMUEHLNERZEUGNISSE							
	HAERERERZEUGNISSE							
6811 51	FUER NAHRUNGSZWECKE	T	67 173	65 433	71 876	133 394	128 164	139 134
6811 55	FUER FUTTERZWECKE	T	58 186	54 519	58 893	35 424	35 268	37 521
	GERSTENERZEUGNISSE							
6811 61	FUER NAHRUNGSZWECKE	T	6 737	6 416	5 818	6 894	6 760	7 163
6811 65	FUER FUTTERZWECKE	T	9 593	40 086	37 676	4 381	17 369	14 981
6811 71	REISERZEUGNISSE	T	118 435	117 722	124 097	134 406	137 017	143 564
6811 73	BEARBEITETE HUELSENFRUECHTE	T	15 195	15 206	15 824	32 461	23 312	23 115
6811 76	DELSAATEN, ZERKLEINERT, NICHT ENTFETTET	T	.A	.A	.A	.A	.A	.A
6811 81	SONST. SCHAELMUEHLNERZEUGNISSE FUER NAHRUNGSZWECKE	T	.A	.A	.A	.A	.A	.A
6811 85	FUER FUTTERZWECKE	T	.A	.A	.A	.A	.A	.A
6811	INSGESAMT	3 023 357	2 835 379	2 949 891
6812 00	TEIGWAREN	T	200 709	196 775	218 000	588 232	572 145	609 020
	NAEHRMITTEL (OHNE TEIGWAREN)							
	PUDDINGPULVER U. VERWANDTE ERZEUGNISSE							
	INSTANT ERZEUGNISSE							
6814 12	INSTANT-PUDDINGPULVER	T	16 509	15 092	15 879	119 939	110 668	109 762
6814 14	INSTANT-KREMPULVER, -TORTEN- GUSS-, -KALTSCHALEN U.A.	T	13 580	20 566	19 621	84 859	116 906	110 688
6814 16	SONST. ERZEUGNISSE DIESER ART	T	25 642	24 445	25 432	116 755	117 082	122 319
6814 18	PUDDINGPULVER SONSTIGER ART KREMPULVER, TORTENGUSS, KALT- SCHALEN U. AEHNL. PULVER- FOERMIGE ERZEUGNISSE SONSTI- GER ART	T	3 087	3 915	3 555	36 572	40 967	38 871
6814 24	BACKPULVER	T	6 947	6 596	6 570	32 765	31 887	31 045
6814 27	VANILLINZUCKER (AUCH VANILLEZUCKER)	T	7 150	7 288	6 795	44 549	45 150	42 411
6814 31	BACKMITTEL FUER ROGGENMEHL- U. SCHROTHAL- TIGE BACKWAREN	T	41 999	41 372	44 200	112 567	109 677	130 275
6814 32	FUER WEIZENBROT, -KLEINGEBAECK U. FEINE BACKWAREN	T	68 037	70 496	72 995	223 098	230 700	254 043

1) EINSCHL. DER VON WEBEREIEN FERTIGGESTELLTEN WAREN.

11 PRODUKTION NACH GUETERARTEN UND GUETERKLASSEN

MELDE- NR	ERZEUGNIS	EINHEIT	MENGE			WERT IN 1000 DM			
			1982	1983	1984	1982	1983	1984	
6814 33	ZUR VERBESSERUNG DER HALTBAR- KEIT U. FRISCHHALTUNG SOWIE TRENNMITTEL	T	12 020	11 874	12 869	43 811	43 479	52 609	
6814 34	BACKZUTATEN	T	5 344	5 395	5 641	31 238	31 275	37 879	
6814 36	BACKFERTIGER KUCHEN- U. PRIN- TENTEIG (AUCH TIEFGEFROREN)	T	.A	.A	.A	.A	.A	.A	
6814 37	TROCKENTEIG IN PULVERFORM, FERTIGMEHL	T	39 419	58 710	58 241	175 800	195 997	187 170	
6814 38	MALZMEHL, MALZEXTRAKT	T	.A	.A	.A	.A	.A	.A	
6814 51	SAEUGLINGS- U. KLEINKINDERNAHRUNG AUF GETREIDEBASIS	T	36 705	22 564	21 039	187 815	121 769	121 018	
6814 52	AUF OBST- U. GEMUESEBASIS MIT FLEISCH ODER FISCHANTEIL	T	.A	.A	.A	.A	.A	.A	
6814 53	OHNE FLEISCH ODER FISCHANTEIL 1)	T	.A	.A	.A	.A	.A	.A	
6814 55	AUF MILCHBASIS SUPPEN (OHNE SUESSE SUPPEN)	T	52 102	51 949	50 943	496 483	564 621	573 510	
6814 61	SUPPEN, TIEFGEFROREN	T	1 279	1 103	1 507	10 093	10 163	12 886	
6814 64	SUPPEN IN LUFTDICHT VER- SCHLOSSENEN BEHAELTERN	T	45 976	47 141	48 344	195 206	203 324	209 335	
6814 67	TROCKENSUPPEN	T	31 551	33 332	36 152	285 155	330 761	374 615	
6814 71	BRUEHERZEUGNISSE ALLER ART	T	24 219	23 396	22 460	169 955	163 058	159 976	
6814 74	WUERZEN, WUERZMITTEL	T	38 621	36 648	33 895	171 084	179 337	177 032	
6814 76	WUERZSOSSEN	T	12 662	11 380	12 205	40 891	41 395	46 574	
6814 78	SALATSOSSSEN, FLUESSIG	T	7 297	9 907	13 689	31 700	41 851	53 150	
6814 79	SOSSEN, Z.B. SOSSENPULVER	T	29 978	30 140	35 067	338 519	336 898	398 388	
6814 81	EIERZEUGNISSE FLUESSIG	T	.A	.A	.A	.A	.A	.A	
6814 84	GETROCKNET	T	.A	.A	.A	.A	.A	.A	
6814 87	GEFROREN	T	.A	.A	.A	.A	.A	.A	
6814 91	SONSTIGE NAEHRMITTEL	T	65 190	62 102	69 926	479 830	443 892	499 802	
6814	INSGESAMT	3 599 717	3 663 701	3 912 315	
	STAERKE UND STAERKEERZEUGNISSE								
	STAERKE UND SAGO								
6816 11	KARTOFFELSTAERKE	T							
6816 12	MAISSTAERKE	T							
6816 13	WEIZENSTAERKE	T							
6816 14	REISSTAERKE	T							
6816 15	SAGO AUS KARTOFFEL- U. ANDERER STAERKE	T	425 725	467 485	503 868	442 597	481 826	519 922	
	STAERKEDERIVATE								
6816 42	MALTOSE, FLUESSIG(MALZZUCKER) 2)	T	
6816 43	DEXTROSE (TRAUBENZUCKER) 2)	T	.A	.A	.A	.A	.A	.A	
6816 44	DEXTRINE	T	.A	.A	.A	.A	.A	.A	
6816 45	KLEBER	T	40 558	45 979	48 457	42 096	60 190	64 930	
6816 46	ISOGLUKOSE	T	.A	.A	.A	.A	.A	.A	
6816 47	GLUKOSE, FLUESSIG U. TROCKEN (STAERKEZUCKER) 2)	T	.A	.A	.A	.A	.A	.A	
6816 90	SONST. STAERKEERZEUGNISSE	T	246 081	231 405	249 564	145 393	117 099	128 044	
6816	INSGESAMT	940 344	963 813	1 011 486	
	BACKWAREN								
	BROT U. ANDERE BACKWAREN AUS BROTTEIG								
	BROT (OHNE KNAECKEBROT)								
6818 21	WEIZEN- U. WEIZENMISCHBROT	T	208	517 547	527 572	958 761	1 039 029	1 066 851	
6818 23	ROGGEN- U. ROGGENMISCHBROT	T	476 417	478 164	499 333	914 557	948 762	985 486	
6818 25	SCHROT- U. VOLLKORNBROT	T	250 911	263 485	263 161	506 877	520 803	528 126	
6818 27	KLEINGEBAECK AUS BROTTEIG	567 446	605 205	688 802	
6818 29	SONST. BACKWAREN AUS BROTTEIG	246 259	247 505	267 897	
	FEINE BACKWAREN								
	KUCHEN, TORTEN U. VERWANDTE BACKWAREN								
6818 51	FRISCH (AUCH IN DOSEN)	1 002 469	1 049 267	1 082 799	
6818 55	TIEFGEFROREN	153 806	177 926	201 282	
	DAUERBACKWAREN								
6818 91	ZWIEBACK	T	23 357	22 337	23 068	104 391	98 799	102 623	
6818 93	LEB- U. HONIGKUCHEN, PRINTEN	T	64 181	65 377	68 093	468 262	451 306	468 371	
6818 94	HART- U. WEICHKEKS, WAFFELN	T	.	146 090	156 451	.	783 063	841 452	
6818 96	GEFUELLTE RIEGEL U. RIEGEL- AEHNLICHE ERZEUGNISSE MIT KEKS- ODER WAFFELANTEIL	T	161 673	31 004	34 235	926 321	307 537	338 753	
6818 97	SALZ-, KAESE- U. LAUGEN- GEBAECK	T	53 114	59 355	65 073	233 417	278 002	298 232	
6818 99	SONST. DAUERBACKWAREN	T	36 823	40 153	46 051	176 703	177 777	194 368	
6818	INSGESAMT	6 259 271	6 684 981	7 065 042	
	ZUCKER (RUEBEN- U. ROHRZUCKER)								
6821 10	ROHZUCKER 2)	T	252 822	149 099	114 073	291 361	198 247	135 028	
6821 30	VERBRAUCHSZUCKER (OHNE KANDIS) 2)	T	3 266 037	2 477 627	2 907 488	4 236 822	3 506 832	3 999 310	
6821 50	KANDIS U. KANDISFARIN	T	.A	.A	.A	.A	.A	.A	
6821 71	MELASSE	T	392 340	307 482	270 238	71 350	73 107	58 669	
6821 74	ZUCKERRUEBENSCHNITZEL, AUSGE- LAUFT	T	1 669 314	.A	.A	481 043	.A	.A	
6821 77	VOLLWERTIGE ZUCKERRUEBEN- SCHNITZEL	T	.A	.	.	.A	.	.	
6821 90	SONST. ZUCKER EINSCHL. NEBEN- PRODUKTE Z.B. ZUCKERSIRUP	T	163 566	162 152	162 806	176 605	200 451	203 839	
6821	INSGESAMT	5 297 321	4 436 277	4 875 407	
	VERARBEITETES OBST UND GEMUESE								
	OBSTKONSERVEN								
6825 11	KIRSCHKONSERVEN	T	67 731	75 252	50 731	120 672	124 432	76 967	
6825 12	APFELKONSERVEN	T	41 220	35 591	41 349	42 068	34 472	28 745	
6825 13	SONSTIGE OBSTKONSERVEN	T	44 695	37 326	37 089	92 961	87 287	77 672	
	GEMUESEKONSERVEN								
6825 14	ERRSENKONSERVEN	T	15 741	7 959	10 383	26 776	12 788	14 896	
6825 15	BOHNENKONSERVEN	T	39 777	27 286	24 676	52 681	32 820	29 742	
6825 19	SONSTIGE GEMUESEKONSERVEN	T	115 957	79 390	88 845	180 720	123 890	138 044	

1) IN MELDE-NR. 6814 51 ENTHALTEN. - 2) PRODUKTIONSWERT OHNE VERBRAUCHSSTEUER.

11 PRODUKTION NACH GUETERARTEN UND GUETERKLASSEN

MELDE- NR	ERZEUGNIS	EINHEIT	M E N G E			W E R T I N 1000 DM		
			1982	1983	1984	1982	1983	1984
6825 22	TIEFGEFRORENES OBST	T		777	2 995		5 299	15 156
	TIEFGEFRORENES GEMJESE	T						
6825 24	TIEFGEFRORENER SPINAT	T		12 917	25 421		19 169	37 317
6825 26	SONST. TIEFGEFRORENES GEMJESE	T	91 437	64 047	66 686	232 730	177 909	183 869
6825 28	TROCKENOBST (AUCH ORANGEAT U. ZITRONAT)	T						
6825 29	TROCKENGEMJESE	T	.A	.A	.A	.A	.A	.A
6825 33	MARMELADE, GELEE, PFLAUMENMUS	T	.A	.A	.A	.A	.A	.A
6825 35	OBSTKRAUT (AUCH RUEBENKRAUT, -SYRUP, -SAFT)	T	178 632	184 614	195 559	582 481	619 860	605 206
6825 37	MUESSE, MANDELN, GEROESTET, GE-SALZEN ODER ANDERS ZUBEREITET SAUERKONSERVEN	T	42 911	45 065	47 211	249 295	257 486	299 072
6825 41	GURKENKONSERVEN	T	146 535	123 765	104 062	300 463	243 977	250 613
6825 44	ANDERES GEMJESE IN ESSIG	T	164 028	135 256	139 308	314 996	280 511	305 734
6825 47	SAUERKRAUT U. AND. MILCHSAUER VERGORENES GEMJESE	T	105 798	89 324	122 597	135 930	128 496	155 433
	FRUCHTSAEFTE	T						
6825 51	AUS ZITRUSFRUECHTEN	1000 L	391 623	432 662	432 664	431 270	421 679	401 704
6825 52	AUS KERNOBST	1000 L	385 408	400 296	396 114	386 182	364 127	295 000
6825 53	AUS TRAUBEN	1000 L	41 854	47 304	47 788	57 532	62 773	49 937
6825 54	AUS SONST. FRUECHTEN	1000 L	91 017	85 105	100 275	159 302	138 509	140 534
	FRUCHTNEKTARE	T						
6825 55	AUS ZITRUSFRUECHTEN	1000 L	341 520	352 006	318 990	284 808	278 757	257 213
6825 56	AUS SONST. FRUECHTEN	1000 L	208 299	204 724	225 178	238 245	221 965	171 716
	DIAET-FRUCHTNEKTARE	T						
6825 58	AUS ZITRUSFRUECHTEN	1000 L	97 411	105 095	113 011	93 304	91 474	96 003
6825 59	AUS SONST. FRUECHTEN	1000 L	28 281	37 871	42 673	39 143	47 153	55 085
6825 64	FRUCHTSAFTKONZENTRATE	1000 L	10 973	20 090	19 840	31 577	57 840	58 596
6825 68	FRUCHTSIRUP	1000 L	10 513	9 843	7 273	32 029	33 423	21 757
	GEMJESESAEFTE, GEMJESETRUNKE	T						
6825 71	GEMJESESAEFTE	1000 L	35 487	39 257	47 755	89 398	94 487	114 904
6825 75	GEMJESETRUNKE	1000 L	10 946	11 995	8 270	31 330	32 594	19 533
6825 80	OBSTPEKTIN	T	.A	.A	.A	.A	.A	.A
6825 91	TOMATEN- U. GEWUERZKETCHUP	T	61 336	71 952	80 504	164 899	194 074	218 067
6825 95	FRUKTOSE (FRUCHTZUCKER)	T	.A	.A	.A	.A	.A	.A
6825 97	SONST. VERARB. OBST U. GEMJESE	T	6 282	7 050	7 549	33 825	36 515	35 671
6825 98	OBSTPUELPE, -MARK, TRESTER, MAISCHE	T	.A	.A	.A	.A	.A	.A
6825	INSGESAMT	4 547 434	4 362 635	4 324 252
SUESSWAREN								
KAKAOERZEUGNISSE								
6827 21	KAKAOMASSE	T	21 538	29 889	36 135	.	.	.
	DARUNTER ZUM ABSATZ BESTIMMT	T	15 937	21 297	23 301	95 466	117 008	173 100
6827 22	KAKAOPRESSKUCHEN	T	.	.A	.A	.	.A	.A
6827 23	KAKAOBUTTER	T	44 585	45 945	50 335	512 818	508 479	599 341
	KAKAOPULVER	T						
6827 25	NICHT GEZUCKERT	T	48 183	52 507	55 585	188 928	197 383	247 374
6827 26	MIT BELIEBIGEM GEHALT AN ZUCKER U. A. ZUSAETZEN	T	50 087	49 917	47 874	219 398	216 204	202 529
6827 27	KAKAOSCHALEN, -HAETUCHEN U. A. KAKAORESTSTOFFE	T	8 267	9 033	9 987	1 034	1 389	2 618
	SONST. KAKAOERZEUGNISSE	T	.A	.A	.A	.A	.A	.A
SCHOKOLADENERZEUGNISSE								
6827 31	MASSIVE TAFELSCHOKOLADEN	T	149 124	153 180	165 829	1 308 000	1 303 731	1 449 313
6827 32	SONST. MASSIVE SCHOKOLADENERZEUGNISSE	T	14 863	19 529	20 597	151 979	189 407	203 990
6827 33	GEFUELLTE TAFELSCHOKOLADEN	T	59 840	58 515	64 412	565 527	518 805	598 443
6827 34	HOHLFIGUREN, UNGEFUELLT	T	5 746	6 804	6 872	80 097	87 161	92 452
6827 35	PRALINEN	T	50 431	49 292	56 196	774 789	768 583	904 076
6827 36	SONST. GEFUELLTE SCHOKOLADENWAREN	T	40 719	38 242	38 756	474 322	439 571	456 117
6827 51	SCHOKOLADENUEBERZUGSMASSE (KUVERTUERE)	T	48 178	49 771	49 496	.	.	.
	DARUNTER ZUM ABSATZ BESTIMMT	T	30 929	32 738	33 102	170 781	192 579	225 576
6827 52	SCHOKOLADENMASSE	T	106 853	116 541	133 512	.	.	.
	DARUNTER ZUM ABSATZ BESTIMMT	T	46 059	37 592	34 500	239 429	195 233	192 482
6827 54	GEFUELLTE RIEGEL U. MIT SCHOKOLADE UEBERZOGENE RIEGELAEHN-LICHE ERZEUGNISSE OHNE DAUERBACKWARENANTEIL	T	10 918	10 137	12 742	79 660	69 675	91 403
6827 59	SCHOKOLADENERZEUGNISSE SONSTIGER ART	T	19 501	17 954	19 961	131 622	122 529	137 429
ZUCKERWAREN								
KAUGUMMI								
6827 62	STREIFENKAUGUMMI	T	3 143	3 251	1 827	17 670	16 897	10 316
6827 63	SONSTIGEN KAUGUMMI	T	5 266	4 625	5 134	30 762	43 721	41 797
6827 65	WEICHKARAMELLEN	T	28 715	28 569	31 715	182 710	188 628	220 200
6827 66	HARTKARAMELLEN	T	54 027	53 771	56 110	300 158	308 862	325 077
6827 68	DRAGEES (OHNE SOLCHE MIT SCHOKOLADENUEBERZUG)	T	28 412	25 766	25 533	135 404	135 266	133 877
6827 69	KOMPRIMATE U. GESTOCHENE PASTILLEN	T	7 704	7 397	5 789	66 583	67 646	64 431
6827 71	MARZIPANWAREN	T	23 240	21 706	23 670	257 134	248 616	283 274
6827 73	GUMMIBONBONS	T	43 794	42 849	46 473	190 611	194 131	211 188
6827 75	FONDANTERZEUGNISSE	T	5 493	6 852	6 658	33 927	40 065	39 839
6827 79	SONST. ZUCKERWAREN	T	133 798	133 248	138 393	782 546	773 378	815 146
ROHMASSEN AUS MANDELN, HASELNUSS-, APRIKOSENKERNEN U. DGL. MARZIPAN-, PERSIPAN-, HASELNUSSROHMASSE, NOUGAT-(ROH)-MASSE								
6827 82		T	30 573	25 800	25 783	170 411	154 385	179 028
6827 85	HACK- U. HOBELFABRIKATE AUS MANDELN, HASELNUSS- U. APRIKOSENKERNEN (KERNPRAEPARATE)	T	7 132	9 844	9 944	70 455	95 651	109 582
6827 87	SONST. ROHMASSEN	T	4 388	4 461	4 526	23 001	24 086	27 066
6827 91	EISPULVER, -BINDEMITTEL U. -KONSERVEN	T	3 828	3 657	2 669	15 573	14 135	13 213

11 PRODUKTION NACH QUETERARTEN UND QUETERKLASSEN

MELDE-NR	ERZEUGNIS	EINHEIT	MENGE			WERT IN 1000 DM		
			1982	1983	1984	1982	1983	1984
6827 93	SPEISEEIS (AUCH EISKREM)	T	181 972	178 874	165 514			
		1000 L	315 587	309 336	271 839	1 593 483	1 628 778	1 336 523
6827 95	FETTLASURMASSE	T	14 235	14 444	15 815	87 449	60 164	75 902
6827 99	SONST. SUESSWAREN	T	.A	.A	.A	.A	.A	.A
6827	INSGESAMT	8 957 578	8 985 377	9 550 301
MILCH, BUTTER UND KAESE								
BEARBEITETE MILCH								
VOLLMILCH ODER TEILENTRAHMTE MILCH								
6832 12	TRINKMILCH (OHNE WERKMILCH)	1000 L	3 820 711	3 688 564	3 639 874	3 094 751	3 066 652	3 018 173
6832 13	WERKMILCH	1000 L	698 533	983 117	1 014 981	463 227	619 737	663 161
ENTRAHMTE MILCH (MAGERMILCH)								
BUTTERMILCH								
6832 16	TRINKMILCH	1000 L	1 937 360	1 879 470	1 513 651	641 287	659 362	558 178
6832 17	WERKMILCH	1000 L	939 712	1 465 586	1 403 872	284 090	433 151	454 176
6832 19	MAGERMILCH FUER FUTTERZWECKE	1000 L	714 905	1 123 227	1 316 471	91 967	145 312	185 946
6832 20	SAHNE (AUCH SCHLAGRAHM)	1000 L	340 684	358 665	374 764	1 299 172	1 402 513	1 402 767
6832 31	BUTTER	T	463 381	519 366	481 581	4 086 611	4 688 012	4 039 595
6832 33	MILCHHALBFETT	T	1 677	1 214	1 143	9 041	6 757	6 210
6832 35	BUTTERSCHMALZ	T	7 394	10 837	10 124	54 413	89 454	66 182
6832 41	HARTKAESE	T	131 370	129 676	133 430	934 581	935 446	946 409
6832 44	SCHNITTKAESE U. HALBFESTER							
	SCHNITTKAESE	T	199 388	199 350	229 393	1 306 253	1 311 084	1 526 683
6832 47	WEICHKAESE	T	73 712	77 696	80 063	596 676	628 907	619 313
6832 50	FRISCHKAESE U. -ZUBEREITUNGEN	T	361 305	388 605	398 611	1 006 719	1 138 968	1 167 817
6832 61	SAUERMILCHQUARK	T	6 598	8 643	7 129	20 466	27 532	23 845
6832 65	SAUERMILCHKAESE	T	19 248	19 192	17 854	83 445	86 001	80 630
6832 80	MILCHMISCHGETRAENKE	1000 L	200 502	193 324	199 497	236 231	240 017	251 933
6832 91	LAKTOSE (MILCHZUCKER)	T	.A	.A	.A	.A	.A	.A
JOGHURT								
6832 92	OHNE ZUSAETZE	T	131 826	137 415	164 436	248 613	257 833	298 890
6832 94	MIT ZUSAETZEN	T	331 538	365 976	394 389	772 928	898 497	931 027
6832 95	QUARKSUESSPEISEN	T	44 981	40 198	30 459	167 571	133 615	136 129
FERTIGPUDDING, FLUESSIGDESSERT								
6832 96	AUF MILCHBASIS	T	61 489	79 534	101 508	164 259	198 490	218 707
6832 97	AUF WASSERBASIS	T	4 973	5 868	6 375	19 101	20 821	20 244
6832 98	SONST. MILCHERZEUGNISSE	T	.A	.A	.A	.A	.A	.A
6832	INSGESAMT	15 953 443	17 487 225	17 118 319
DAUERMILCH U. MILCHPRAEPARATE								
SCHMELZKAESE, SAEURE- U. LABKASEIN								
6836 11	VOLLMILCHPULVER	T	53 731	50 837	61 664	295 961	285 560	349 759
6836 15	MAGERMILCHPULVER	T	589 861	660 193	542 818			
	DARUNTER ZUM ABSATZ BESTIMMT	T	529 043	602 200	497 167	1 861 371	2 225 701	1 958 568
6836 17	MOLKEPULVER	T	107 269	101 853	104 959	100 734	91 236	94 647
6836 18	SONST. TROCKENMILCHERZEUGNISSE	T	76 690	66 545	61 154	287 822	268 110	266 182
6836 31	KONDENSVOLLMILCH							
	(AUCH TEILENTRAHM)	T	553 501	490 932	507 625	1 342 016	1 280 592	1 291 878
6836 35	KONDENSMAGERMILCH	T	.A	.A	.A	.A	.A	.A
6836 39	STERILISIERTE ODER ULTRAHOCH-ERHITZTE SAHNE	T	48 749	57 670	60 544	212 052	237 300	237 804
6836 50	STERILISIERTE ODER ULTRAHOCH-ERHITZTE TRINKMILCH	T	597 956	702 500	687 543	469 094	565 750	555 068
6836 70	SCHMELZKAESE U. SCHMELZKAESE-ZUBEREITUNGEN	T	117 689	114 392	125 967	846 307	830 642	931 235
6836 90	SAEURE- U. LABKASEIN	T	.A	.A	.A	.A	.A	.A
6836	INSGESAMT	5 534 643	5 931 381	5 838 839
ERZEUGNISSE DER OELMUEHLEN								
6842 11	ROHE OELE (AUCH GEHAERTET)	T	1 441 448	1 398 229	1 245 723			
	DARUNTER ZUM ABSATZ BESTIMMT	T	760 638	811 142	741 256	775 050	903 972	1 288 943
6842 15	RAFFINIERTE OELE							
	(AUCH GEHAERTET)	T	1 507 896	1 468 496	1 450 974			
	DARUNTER ZUM ABSATZ BESTIMMT	T	922 100	922 821	916 056	1 258 170	1 282 671	1 867 686
6842 40	SPEISEOELE, VERBRAUCHSFERTIG	T	158 671	141 578	147 630	352 323	324 480	436 311
6842 75	OELKUCHEN U. ENTFETTETE SCHROTE	T	3 940 424	3 607 391	3 077 525	2 086 019	1 936 075	1 680 478
6842 78	SONST. ERZEUGNISSE DER OELMUEHLEN	T	19 281	15 887	12 472	23 163	21 444	20 946
6842	INSGESAMT	4 494 725	4 468 642	5 294 365
MARGARINE, PLATTEN- U. ANDERE NAHRUNGSFETTE								
6845 10	MARGARINE (EINSCHL. HALBFETT-, ZIEH- U. SCHMELZMARGARINE)	T	515 779	500 437	482 551	1 529 036	1 503 606	1 641 706
6845 50	PLATTEN- U. ANDERE NAHRUNGSFETTE (OHNE BUTTER, MILCHHALBFETT, TALG U. SCHMALZ)	T	100 615	105 127	108 370	324 326	333 394	411 526
6845	INSGESAMT	1 853 362	1 837 000	2 053 232
ERZEUGNISSE DER TALGSCHMELZEN U. SCHMALZSIEDEREIEN								
6847 11	OELD	T						
6847 14	PREMIER JUS	T	22 829	27 222	28 204	33 798	38 845	48 079
6847 17	SECUNDA JUS	T						
6847 40	SPEISETALG	T	55 660	74 354	81 090	69 127	83 142	118 256
6847 70	SCHMALZ	T	52 514	62 139	69 916	76 979	75 980	104 532
6847 90	SONST. ERZEUGNISSE	T	39 465	39 500	38 913	41 499	42 672	47 091
6847	INSGESAMT	221 403	240 639	317 958
FLEISCH U. FLEISCHERZEUGNISSE								
FLEISCH (SOWEIT AUS EIGEN-SCHLACHTUNGEN), FRISCH								
6853 11	SCHWEINEFLEISCH, AUCH SPECK	T	947 531	939 218	949 145			
	DARUNTER ZUM ABSATZ BESTIMMT	T	874 706	896 240	908 627	3 190 618	2 965 015	2 966 887
6853 13	KALBFLEISCH	T	14 966	15 934	18 446			
	DARUNTER ZUM ABSATZ BESTIMMT	T	13 867	14 884	17 437	112 000	106 184	114 190

11 PRODUKTION NACH GUETERARTEN UND GUETERKLASSEN

MELDE- NR	ERZEUGNIS	EINHEIT	MENGE			WERT IN 1000 DM		
			1982	1983	1984	1982	1983	1984
6853 14	RINDFLEISCH	T *	345 133	329 348	380 460	.	.	.
	DARUNTER ZUM ABSATZ BESTIMMT	T	330 811	318 590	369 106	1 980 471	1 932 960	2 155 844
	SCHLACHTGEFLUEGEL AUCH TEILE
6853 15	HAEHNCHEN, HUEHNER	T *	.A	.A	.A	.	.	.
	DARUNTER ZUM ABSATZ BESTIMMT	T	40 543	45 688	45 111	162 732	180 851	180 440
6853 18	SONSTIGES SCHLACHTGEFLUEGEL	T *	.A	.A	.A	.	.	.
	DARUNTER ZUM ABSATZ BESTIMMT	T	29 620	30 882	33 698	165 326	173 680	188 782
6853 19	SONST. FRISCHES FLEISCH	T *	7 931	7 178	7 463	.	.	.
	DARUNTER ZUM ABSATZ BESTIMMT	T	7 898	7 120	7 404	53 194	54 149	54 514
	GEFRORENES BZW. TIEFGEFRORENES FLEISCH U. SCHLACHTGEFLUEGEL
6853 22	HAEHNCHEN, HUEHNER	T *	183 660	162 668	154 595	.	.	.
	DARUNTER ZUM ABSATZ BESTIMMT	T	179 800	157 559	151 223	562 333	484 287	495 296
6853 25	SONSTIGES SCHLACHTGEFLUEGEL	T *	.A	.A	.A	.	.	.
	DARUNTER ZUM ABSATZ BESTIMMT	T	17 143	13 944	14 265	66 419	54 044	66 789
6853 29	SONSTIGES FLEISCH	T *	.A	.A	.A	.	.	.
	DARUNTER ZUM ABSATZ BESTIMMT	T	15 519	12 336	12 722	137 532	110 916	118 245
	WURSTWAREN
6853 31	ROHWURST	T	227 048	223 254	232 702	2 335 678	2 257 487	2 292 764
6853 34	BRUEHWURST	T	293 295	300 064	317 457	2 372 942	2 421 244	2 480 953
6853 37	KOCHWURST	T	140 153	139 116	145 642	1 117 281	1 120 128	1 146 182
6853 40	TIEFGEFRORENE TAFELFERTIGE FLEISCHGERICHTE	T	18 109	24 441	30 924	147 927	197 393	246 861
	WURST-, FLEISCH- U. MISCH- KONSERVEN
6853 51	WURSTKONSERVEN	T	141 508	135 605	133 785	946 306	904 704	860 885
6853 53	GEFLUEGELKONSERVEN	T	3 265	3 172	3 251	20 638	20 529	20 331
6853 55	SONST. FLEISCHKONSERVEN	T	44 588	44 343	47 863	251 651	245 725	241 499
6853 57	MISCHKONSERVEN MIT FLEISCHANTEIL	T	137 750	139 873	151 361	395 397	411 746	466 309
6853 60	FLEISCHSALAT U. AE. FEINKOST AUF FLEISCHBASIS	T	40 915	36 145	35 349	201 844	170 126	168 314
6853 70	FLEISCHEXTRAKTE	T	.A	.A	.A	.A	.A	.A
6853 81	SCHINKEN U. GERAEUCHERTER SPECK	T	98 619	108 820	114 233	1 160 111	1 245 045	1 296 596
6853 85	SONST. FLEISCHWAREN	T	130 351	135 092	141 274	1 078 796	1 081 604	1 059 810
	GENIESSBARE SCHLACHTNEBEN- PRODUKTE
6853 91	NATURDAERME	T *	35 893	37 055	39 915	.	.	.
	DARUNTER ZUM ABSATZ BESTIMMT	T	34 224	35 374	38 244	84 563	83 926	105 933
6853 99	SONST. SCHLACHTNEBENPRODUKTE	T	.A	.A	.A	.A	.A	.A
6853	INSGESAMT	16 607 946	16 301 797	16 808 709
	UNGENIESSBARE SCHLACHT- NEBENPRODUKTE
	ROME HAEUTE U. FELLE VON SCHLACHTTIEREN, FRISCH, GESALZEN U. GETROCKNET	19 867	17 682	30 231
6854 12	VON RINDERN U. KAELEBN	11 575	7 001	11 444
6854 19	VON ANDEREN SCHLACHTTIEREN
6854 70	FEDERN, UNBEARBEITET, VOM HAUSGEFLUEGEL
6854 90	SONSTIGE UNGENIESSBARE SCHLACHTNEBENPRODUKTE	37 805	37 410	44 435
6854	INSGESAMT	69 247	62 093	86 110
	FISCH UND FISCHERZEUGNISSE
	FISCHE, GANZ, OHNE KOPF ODER ZERTEILT
6859 11	FRISCH ODER GEKUEHLT TIEFGEFROREN	T	4 433	5 136	5 222	16 297	17 890	18 397
6859 15	SEEFISCHE	T
6859 17	SUESSWASSERFISCHE, AUCH FILETS	T	793	309	1 806	1 782	1 501	8 386
	FISCHFILETS
6859 21	FRISCH ODER GEKUEHLT	T	15 298	23 154	23 773	74 787	107 833	115 726
6859 25	TIEFGEFROREN (OHNE FILETS VON SUESSWASSERFISCHEN)	T	8 463	10 888	11 147	43 365	51 406	43 758
	TIEFGEFRORENE FISCHERZEUGNISSE PANIERT (AUCH VORGEBACKEN)	T	35 792	37 481	40 951	174 856	174 682	195 262
6859 39	SONSTIGE TIEFGEFRORENE FISCH- ERZEUGNISSE	T	21 896	24 441	27 924	239 616	246 867	221 174
	FISCHE U. FISCHFILETS, GESALZEN OD. GETROCKNET OHNE MATJESFILETS
6859 41	HERINGE UND HERINGSFILETS, GE- SALZEN OD. GETROCKNET	T	4 188	3 575	3 573	27 880	26 225	24 794
6859 49	SONSTIGE GESALZENE U. GETROCK- NETE FISCHE U. FISCHFILETS	T	.A	.A	.A	.A	.A	.A
	GERAEUCHERTE FISCHE OD. FISCH- FILETS (RAEUCHERWAREN)
6859 51	GERAEUCHERTE HERINGE UND SPROTTE	T	4 127	2 656	2 983	15 613	14 365	16 895
6859 55	SONSTIGE GERAEUCHERTE FISCHE UND FISCHFILETS	T	9 752	9 463	8 940	127 090	124 077	129 277
	ERZEUGNISSE AUS GESALZENEN FISCHEN IN OEL U. AE., MARINA- DEN, FISCHDAUERKONSERVEN
6859 62	LACHS, GERAEUCHERT, IN OEL	T	214	273	275	8 508	10 439	11 613
6859 64	SEELACHS, GERAEUCHERT, IN OEL	T	5 593	6 173	7 084	75 382	79 165	88 525
6859 65	MARINADEN	T	57 951	52 648	50 481	339 849	316 696	285 503
6859 66	ANCHOSEN, SALZSARDELLEN UND MATJESFILETS	T	11 110	11 442	12 114	96 215	91 940	92 930
6859 67	FISCHDAUERKONSERVEN	T	40 546	41 382	41 347	259 523	278 183	270 153
6859 70	ERZEUGNISSE AUS KREBS- UND WEICHTIEREN	T	3 319	3 392	4 019	49 792	47 678	41 942
	ANDERE ERZEUGNISSE AUS FISCHEN FUER NAHRUNGSZWECKE
6859 81	FISCHSALAT	T	17 989	15 529	16 749	105 005	87 072	95 647
6859 89	SONST. ERZEUGNISSE AUS FISCHEN	T	1 324	1 164	951	17 147	17 080	14 860

11 PRODUKTION NACH QUETERARTEN UND QUETERKLASSEN

MELDE- NR	ERZEUGNIS	EINHEIT	M E N G E			W E R T I N 1000 DM		
			1982	1983	1984	1982	1983	1984
6859 92	FETTE UND OELE VON FISCHEN ODER MEERESSAEUGETIEREN FUER ERNAEHRUNGSZWECKE	T	20 373	15 478	17 762	22 544	16 634	30 746
6859 99	RESTSTOFFE VON FISCHEN UND ANDEREN MEERESTIEREN	T
6859	INSGESAMT	1 697 933	1 716 094	1 712 484
KAFEEMITTEL 1)								
6861 20	GETREIDEKAFEE, KAFEEMITTEL-MISCHUNGEN, KAFEE-ZUSAETZE	T	3 163	3 157	3 041	13 261	13 921	13 660
6861 80	KAFEEMITTEL-EXTRAKTE	T	4 565	4 643	4 482	76 941	83 421	80 539
6861	INSGESAMT	T	.	.	.	90 202	97 342	94 199
6864 00	BEARBEITETER KAFEE, NICHT GE-ROESTET (KAFEE, DEM KOFFEIN OD. ANDERE REIZSTOFFE ENTZOGEN WORDEN SIND) 1) 2)	T
ROESTKAFEE, BEARBEITETER TEE U. TEEAENLICHE ERZEUGNISSE								
ROESTKAFEE 1) 2)								
AUCH GEMAHLEN ODER HANDELS-FERTIG AUFGEMACHT USW.								
6865 11	NICHT ENTKOFFEINIERT	T	283 783	303 603	283 747	3 566 798	3 791 146	3 741 514
6865 15	ENTKOFFEINIERT	T	35 559	35 018	33 689	512 126	505 195	500 358
KAFEE-EXTRAKTE 1)								
6865 41	GEFRIERGETROCKNET	T	11 824	12 407	12 649	392 535	403 949	475 463
6865 45	SPRUEHGETROCKNET	T	7 536	7 479	8 227	215 627	211 726	237 654
BEARBEITETER TEE UND TEEAENLICHE ERZEUGNISSE, AUCH GEMISCHT ODER HANDELSFERTIG AUFGEMACHT USW.								
6865 71	BEARBEITETER TEE 1) 2)	T	12 409	12 858	13 695	333 720	336 634	369 429
6865 75	TEEAENLICHE ERZEUGNISSE	T	7 666	4 127	5 559	50 719	39 002	53 892
6865	INSGESAMT	5 071 525	5 287 652	5 378 310
BIER (EINSCHL. NEBENPRODUKTE)								
BIER 1)								
6871 10	ALKOHOLFREIES BZW. ALKOHOLARMES BIER MIT EINEM STAMMUERZEGEHALT UNTER 2 VH	1000 HL	266	244	293	24 346	24 665	31 771
EINFACH- U. SCHANKBIER (LAGERBIER) MIT EINEM STAMMUERZEGEHALT VON 2 BIS 8 VH								
6871 21	OBERGAERIG	1000 HL	160	134	95	18 500	16 979	12 226
6871 25	UNTERGAERIG	1000 HL	117	171	209	13 667	19 807	24 242
VOLLBIER MIT EINEM STAMMUERZEGEHALT VON 11 BIS 14 VH								
6871 51	OBERGAERIG	1000 HL	15 185	14 700	14 434	1 496 597	1 455 727	1 456 894
6871 55	UNTERGAERIG	1000 HL	74 855	75 771	73 166	8 294 898	8 651 772	8 501 992
STARKBIER MIT EINEM STAMMUERZEGEHALT AB 16 VH								
6871 71	OBERGAERIG	1000 HL	25	23	34	3 055	2 998	4 540
6871 75	UNTERGAERIG	1000 HL	575	583	616	61 091	61 734	66 963
6871 80	ANSTELLHEFEN (BIERHEFEN)	T *	13 544	14 742	14 048	.	.	.
DARUNTER ZUM ABSATZ BESTIMMT								
6871 91	TREBER	T	8 194	9 698	8 237	3 389	3 302	849
6871 91	NASS	T	1 571 160	1 548 808	1 472 432	79 488	79 990	80 022
6871 92	TROCKEN	T	3 114	3 182	3 292	355	377	419
6871 99	SONSTIGE NEBENPRODUKTE U. RESTSTOFFE DER BIERHERSTELLUNG	T	39 432	45 042	52 018	2 432	2 566	3 550
6871	INSGESAMT	10 017 818	10 339 917	10 203 468
MALZ (EINSCHL. NEBENPRODUKTEN, ABER OHNE MALZMEHL U. -EXTRAKT)								
6872 10	MALZ	T *	1 405 806	1 348 934	1 328 519	.	.	.
DARUNTER ZUM ABSATZ BESTIMMT								
6872 10	NEBENPRODUKTE D. MALZHERSTELLUNG	T	1 211 999	1 164 586	1 135 806	1 092 167	1 085 030	1 066 247
6872 51	MALZKEIME	T	53 185	54 581	52 229	19 218	20 407	19 793
6872 55	ABFALLGERSTE	T	19 738	22 385	23 568	8 162	9 773	9 720
6872 59	SONSTIGE NEBENPRODUKTE U. RESTSTOFFE DER MALZHERSTELLUNG	T	2 751	2 930	2 697	558	748	691
6872	INSGESAMT	1 120 105	1 115 958	1 096 451
SPIRITUS (EINSCHL. NEBENPRODUKTEN UND HEFEN)								
6873 10	ROHBRANNWEIN 1) 3)	1000 L *
DARUNTER ZUM ABSATZ BESTIMMT								
6873 31	KORNDESTILLAT 1) 3)	1000 L *	15 056	9 775	10 544	33 109	23 399	27 184
DARUNTER ZUM ABSATZ BESTIMMT								
6873 35	WEINDESTILLAT 1) 3)	1000 L *	5 939	5 342	6 821	.	.	.
DARUNTER ZUM ABSATZ BESTIMMT								
6873 35	WEINDESTILLAT 1) 3)	1000 L *	20 060	21 229	20 205	.	.	.
DARUNTER ZUM ABSATZ BESTIMMT								
6873 52	BACKHEFE	1000 L
6873 52	FRISCH	T	89 771	92 110	92 093	111 960	109 213	108 115
6873 53	TROCKEN	T
6873 58	SONSTIGE HEFEN (OHNE NAEHR-, BIER-, ABFALL- U. FUTTERHEFEN)	T
6873 59	REINZUCHTHEFEKULTUREN	T
6873 90	SCHLEMPE, SCHLEMPEKOHLE, FUSELOEL U. ANDERE NEBENPRODUKTE U. RESTSTOFFE DER ALKOHOL-BRENNEREIEN	T	85 793	55 471	54 366	1 149	1 091	798
6873	INSGESAMT	158 699	146 767	155 826

1) PRODUKTIONSWERT OHNE VERBRAUCHSSTEUER. - 2) ALS PRODUKTION GILT DAS ROESTEN, MAHLEN BEI KAFEE, MISCHEN BEI TEE SOWIE DAS HANDELSFERTIGE AUFMACHEN USW. DES GEKAUFTEN ROHKAFFEEES BZW. ROHTES FUER EIGENE RECHNUNG, DAS ROESTEN, MAHLEN, ENTKOFFEINIEREN USW. VON KAFEE FUER FREMDE RECHNUNG UND DAS BEARBEITEN VON TEE FUER FREMDE RECHNUNG IST UNTER DER FUER LOHNVEREDLUNGSARBEITEN VORGESEHENEN MELDENUMMER (6896 00) AUSGEWIESEN. - 3) MENGERANGABEN IN REINEM ALKOHOL.

11 PRODUKTION NACH QUETERARTEN UND QUETERKLASSEN

MELDE- NR	ERZEUGNIS	EINHEIT	M E N G E			W E R T I N 1000 DM		
			1982	1983	1984	1982	1983	1984
SPIRITUOSEN 1)								
6875 10	KORNBRANNTWEINE	1000 L	85 845	84 405	84 805	323 011	318 874	296 558
6875 30	BRANNTWEIN AUS WEIN	1000 L	87 995	83 196	84 040	618 242	608 492	565 772
WACHOLDERBRANNTWEINE								
6875 41	STEINHAEGER	1000 L	4 734	3 959	3 651	28 604	24 435	23 531
6875 45	GIN, GENEVER	1000 L	2 217	2 385	2 489	6 005	6 878	6 975
6875 49	SONST. WACHOLDER-BRANNTWEINE	1000 L	6 683	6 070	6 057	22 946	18 817	12 870
6875 50	OBSTBRANNTWEINE	1000 L	5 164	8 215	9 254	42 441	47 772	53 150
LIKORE								
6875 71	BITTERE, HALBBITTERE U. KRAEU- TERLIKORE	1000 L	26 804	23 185	25 420	266 923	238 700	269 625
6875 78	SONSTIGE LIKORE	1000 L	34 246	31 117	29 003	198 866	184 268	169 973
6875 80	RUM UND ARRAK	1000 L	33 225	29 598	26 281	108 224	85 992	67 149
6875 93	WHISKY	1000 L	2 332	4 327	3 554	9 965	18 487	15 407
6875 95	WODKA	1000 L	7 350	5 487	4 900	28 907	17 006	14 905
6875 99	SONST. TRINKBRANNTWEINE	1000 L	31 321	29 463	24 291	190 204	164 481	157 364
6875	INSGESAMT	1000 L	327 917	311 407	303 746	1 844 338	1 734 202	1 653 278
TRAUBEN- U. ANDERE WEINE								
6877 10	TRAUBENWEINE, AUS ZUGELIEFERTEN UND/ODER ZUGEKAUFTEN TRAUBEN BZW. TRAUBENMOST HERGESTELLT VERARBEITETE TRAUBENWEINE	1000 L	.A	.A	.A	.A	.A	.A
6877 21	AROMATISIERTE WEINE, LIKOER- U. MEDIZINALWEINE	1000 L	.A	.A	.A	.A	.A	.A
6877 25	TRAUBENSCHAUMWEINE 1)	1000 L	188 960	185 161	188 219	697 732	710 946	746 167
6877 29	PERLWEINE	1000 L	.A	.A	.A	.A	.A	.A
KERNOBST- U. ANDERE FRUCHTWEINE								
6877 51	KERNOBSTWEINE	1000 L	54 981	52 753	46 487	56 396	50 989	47 280
6877 54	ANDERE FRUCHTWEINE	1000 L	2 497	1 958	2 020	5 109	3 754	4 258
6877 57	FRUCHTSCHAUMWEINE 1)	1000 L	12 067	11 374	10 501	19 793	18 847	18 158
6877	INSGESAMT	857 894	865 049	886 266
TAFELWASSER U. ALKOHOLFREIE ERFRISCHUNGSGETRAENKE								
TAFELWASSER								
6879 10	NATUERLICHE MINERALWASSER, MINERALARME WASSER DARUNTER ZUM ABSATZ BESTIMMT	1000 L	3 370 215	3 671 209	3 642 186	.	.	.
6879 30	KUENSTLICHE MINERALWASSER FRUCHTSAFTGETRAENKE	1000 L	2 834 286	3 108 771	3 082 753	1 092 232	1 197 023	1 183 804
6879 51	KOHLNSAEUREHALTIG	1000 L	65 243	62 206	55 366	36 515	33 907	31 244
6879 55	KOHLNSAEUREFREI	1000 L	154 911	131 145	117 146	131 075	92 670	81 115
6879 81	LIMONADEN	1000 L	268 712	263 716	269 649	279 940	237 840	236 241
6879 85	KOFFEINHALTIG	1000 L	1 853 110	1 802 379	1 715 956	1 801 210	1 774 807	1 714 902
6879 89	FRUCHTSAFTHALTIG	1000 L	1 282 993	1 262 029	1 160 482	987 269	1 003 683	920 342
6879 92	SONST. ART	1000 L	991 997	934 530	887 380	574 633	547 975	530 552
6879 98	DIAETETISCHE ERFRISCHUNGS- GETRAENKE	1000 L	144 845	168 015	171 936	83 484	105 531	108 966
6879	BRÄUSEN UND SONSTIGE ERFRISCHUNGSGETRAENKE	1000 L	49 331	83 989	91 780	40 523	68 730	79 993
6879	INSGESAMT	5 026 881	5 062 166	4 887 158
ESSIG, SENF, ESSENZEN, GEWUERZE								
6882 10	ESSIG, BERECHNET AUF 10 VH SAEURE (GAERUNGSESSIG) 1)	T	125 824	123 972	118 324	.	.	.
6882 31	DARUNTER ZUM ABSATZ BESTIMMT	T	115 031	112 767	108 568	122 245	110 553	101 351
6882 35	SENFMEHL	T	.A	.A	.A	.A	.A	.A
6882 50	SENF	T	39 379	38 944	40 368	127 205	125 413	130 816
6882 71	ESSENZEN (AROMEN) FUER DAS ERNAHRUNGSGEWERBE	T	15 487	17 829	19 633	207 379	254 556	276 912
6882 75	GEWUERZE, GEMAHLEN, GEMISCHT, HANDELSFERTIG AUFGEMACHT	T	41 935	33 356	32 640	414 851	381 598	388 687
6882	GEWUERZPRAEPARATE, -ZUBEREITUN- GEN, -SALZE	T	10 121	13 174	12 519	130 875	161 682	159 624
6882	INSGESAMTA	.A	.A
KARTOFFELERZEUGNISSE (OHNE STAER- KE, STAERKEERZEUGNISSE UND SPIRITUS)								
6883 10	TROCKENSPEISEKARTOFFELN	T	.A	.A	.A	.A	.A	.A
6883 21	POMMES FRITES (OHNE TIEFGEFRORENE)	T	57 421	60 566	59 497	79 026	82 641	98 779
6883 25	KARTOFFELCHIPS UND -STICKS	T	38 718	40 985	46 835	218 285	235 474	275 443
6883 31	KARTOFFELPUFFERMEHL, -KLOSSMEHL	T	36 094	29 786	34 359	191 214	156 469	173 172
6883 35	KARTOFFELPUEREEPULVER UND -PUEREEFLOCKEN	T	29 514	30 572	32 107	154 873	153 076	157 388
6883 40	KARTOFFELERZEUGNISSE, TIEF- GEFROREN	T	123 721	124 744	126 066	176 224	190 054	226 051
6883 50	KARTOFFELN IN GLAESERN, DOSEN UND DGL.	T	16 548	19 151	19 105	22 245	27 181	29 417
6883 60	KARTOFFELSALAT	T	17 314	17 586	18 805	35 532	37 218	41 792
SONST. KARTOFFELERZEUGNISSE								
6883 91	FUER MENSCHLICHE ERNAHRUNG	T	28 440	23 415	24 168	95 426	96 453	105 991
6883 99	FUER FUTTERZWECKE	T	.A	.A	.A	.A	.A	.A
6883	INSGESAMTA	.A	.A
6885 00	EIS (OHNE TROCKEN- U. SPEISEEIS)	T	67 318	68 341	64 640	3 954	4 319	4 203
ANDERE ERZEUGNISSE DES ERNAHRUNGSGEWERBES								
GRUNDSTOFFE FUER ALKOHOLFREIE UND ALKOHOLISCHE GETRAENKE								
6888 11	HOPFENPULVER	T	.A	.A	.A	.A	.A	.A
6888 15	HOPFENEXTRAKTE	T	.A	.A	.A	.A	.A	.A
6888 19	SONST. GRUNDSTOFFE FUER ALKO- HOLFREIE U. ALKOHOLISCHE GETRAENKE	T	85 647	80 994	80 941	696 947	655 695	680 747

1) PRODUKTIONSWERT OHNE VERBRAUCHSSTEUER.

11 PRODUKTION NACH GUETERARTEN UND GUETERKLASSEN

MELDE-NR	ERZEUGNIS	EINHEIT	M E N G E			W E R T I N 1000 DM		
			1982	1983	1984	1982	1983	1984
6888 31	MAYONNAISE	T *	25 896	20 197	21 179	.	.	.
	DARUNTER ZUM ABSATZ BESTIMMT	T	18 009	15 575	16 164	72 252	65 304	71 308
6888 35	SALATMAYONNAISE, REMOULADE UND ANDERE PASTENFOERMIGE MAYONNAISEAEHNLICHE ERZEUGNISSE	T *	67 261	66 255	67 388	.	.	.
	DARUNTER ZUM ABSATZ BESTIMMT	T	58 819	56 372	55 607	165 342	164 102	177 047
6888 60	FEINKOSTSALATE	T	15 096	14 482	17 014	78 626	73 710	81 233
6888 70	TIEFGEFRORENE FERTIGGERICHTE, AUS MEHREREN KOMPONENTEN BESTEHEND	T	81 920	91 038	104 671	653 090	687 306	750 237
6888 80	SONST. ERZEUGNISSE DES ERNAHRUNGSGEWERBES	221 237	214 479	229 678
6888	INSGESAMT	1 944 726	1 923 599	2 057 647
	FUTTERMITTEL							
6889 10	FISCHMEHL	T	44 512	46 983	44 717	39 471	52 520	49 424
6889 30	SONST. FUTTERMITTEL AUS FISCHEN, KREBS- U. WEICHTIEREN	T	.A	.A	.A	.A	.A	.A
	FLEISCHFUTTER, TIER-, BLUTMEHL U. DGL. (OHNE FISCHMEHL)	T	43 420	49 887	60 104	27 618	30 581	38 848
6889 41	FLEISCHFUTTERMEHL	T	194 378	194 307	201 195	126 984	128 011	137 790
6889 43	TIERMEHL	T	.A	.A	.A	.A	.A	.A
6889 45	BLUTMEHL	T	.A	.A	.A	.A	.A	.A
6889 47	FLEISCHKNOCHEN- U. FEDERMEHL, FUTTERKNOCHENSCHROT	T	80 825	101 133	113 085	50 565	62 249	72 097
	MISCHFUTTER (FERTIGFUTTER)	T	599 323	616 315	768 865	1 014 121	1 134 627	1 384 454
6889 71	FUER HEIMTIERE	T
	FUER SONST. TIERE	T
	UEBERWIEGEND AUS ORGANISCHEN STOFFEN	T	705 516	755 288	666 881	766 198	810 418	762 901
6889 72	FUER KAEЛBER	T	4 914 350	5 502 849	4 845 188	1 954 592	2 220 920	1 949 043
6889 73	FUER RINDER	T	3 513 327	3 610 357	3 537 865	1 691 635	1 747 074	1 710 391
6889 74	FUER SCHWEINE	T	2 652 902	2 612 813	2 700 815	1 480 921	1 479 399	1 583 476
6889 75	FUER GEFLUEGEL	T	469 465	363 166	353 530	289 191	260 301	269 226
6889 76	FUER SONST. TIERE	T	288 918	295 635	289 449	262 456	282 606	280 286
6889 77	MINERALISCH	T	.A	.A	.A	.A	.A	.A
6889 80	WIRKSTOFFHALTIGE VORMISCHUNGEN	T	170 942	134 560	150 615	103 221	130 181	168 060
6889 91	SONST. FUTTERMITTEL	T
6889	INSGESAMT	7 988 995	8 543 515	8 620 824
6896 00	LOHNVEREDLUNGSARBEITEN AN ERZEUGNISSEN DIESER GUETERGRUPPE	110 909	114 368	140 306
	TABAKWAREN 1)							
6911 00	ZIGARETTEN	MILL.ST	146 713	155 883	160 680	4 606 692	4 859 631	4 917 842
	ZIGARREN U.AE.							
6941 10	ZIGARREN	MILL.ST	633	568	546	139 483	128 723	129 224
6941 40	STUMPEN	MILL.ST
6941 70	ZIGARILLOS	MILL.ST	1 068	1 087	1 089	133 125	138 363	139 139
6941	INSGESAMT	MILL.ST	1 701	1 656	1 635	272 608	267 086	268 363
	RAUCH-, KAU- U. SCHNUPFTABAK							
6971 11	RAUCHTABAK	T	7 562	5 784	6 656	202 752	160 700	175 678
6971 15	FEINSCHNITT	T
	PFEIFENTABAK (KRUELLSCHNITT ODER GROBSCHNITT)	T	2 966	2 427	988	101 083	83 697	45 540
6971 40	KAUTABAK	T	.A	.A	.A	.A	.A	.A
6971 70	SCHNUPFTABAK	T	368	348	.A	26 603	28 184	.A
6971	INSGESAMTA	.A	.A
6981 00	SONSTIGE TABAKWAREN	T	.A	.A	.A	.A	.A	.A
6996 00	LOHNVEREDLUNGSARBEITEN AN ERZEUGNISSEN DIESER GUETERGRUPPE
	FERTIGTEILBAUTEN IM HOCHBAU							
7011 00	FERTIGHAEUSER (1-U. 2-GESCHOSSIG) UEBERWIEGEND AUS BETON ZUR VOLL-MONTAGE VORGESEHEN 2)	ST 1000 M2	874 118	792 121	802 120	115 977	108 577	112 552
	SONST. FERTIGTEILBAUTEN UEBERWIEGEND AUS BETON ZUR VOLLMONTAGE VORGESEHEN 2)							
7019 10	WOHNGBAEUDE (3-U. MEHRGESCHOSSIG)	ST 1000 M2	59 116	89 124	93 182	140 916	133 996	280 395
7019 50	GARAGEN	ST 1000 M2	53 151 996	57 296 978	50 256 974	200 525	208 002	200 261
7019 80	NICHTWOHNGBAEUDE Z.B. AN-STALTS-, BUERORGBAEUDE, LAND-WIRTSCHAFTLICHE U. GEWERBLICHE BETRIEBSGBAEUDE	ST 1000 M2	5 371 1 094	6 147 1 228	6 744 1 062	327 358	325 787	282 289
7019	INSGESAMT	ST 1000 M2	58 581 2 205	63 532 2 330	57 093 2 218	668 799	667 785	762 945

1) PRODUKTIONSWERT OHNE VERBRAUCHSSTEUER.- 2) IN M2-WOHN- BZW. -NUTZFLAECHEN.

11 PRODUKTION NACH QUETERARTEN UND QUETERKLASSEN

MELDE- NR	ERZEUGNIS	EINHEIT	M E N G E			W E R T I N 1000 DM		
			1982	1983	1984	1982	1983	1984
FERTIGHAEUSER (1-U, 2-GESCHOSSIG) AUS HOLZ ODER UEBERWIEGEND AUS HOLZ ZUR VOLLMONTAGE VORGESEHEN GANZ AUS HOLZ (HOLZHAEUER) 1)								
7051 10		ST	3 941	3 481	2 990			
		1000 M2	212	224	187	250 763	277 608	241 747
7051 50	UEBERWIEGEND AUS HOLZ 1)	ST	9 407	9 778	9 508			
		1000 M2	1 150	1 236	1 190	1 335 898	1 491 483	1 483 213
7051	INSGESAMT	ST	13 348	13 259	12 498			
		1000 M2	1 362	1 460	1 376	1 586 661	1 769 091	1 724 960
ANDERE FERTIGTEILBAUTEN AUS HOLZ ODER UEBERWIEGEND AUS HOLZ, ZUR VOLLMONTAGE VORGESEHEN								
7059 10	WOHNGBAEUDE (3-U, MEHRGE- SCHOSSIG) 1)	ST	-	-	-			
		1000 M2	-	-	-			
7059 30	BARACKEN Z.B. ARBEITERWOHNHEIME (BAUBARACKEN)	ST	1 789	1 957	1 484			
		1000 M2	117	116	58	64 618	74 023	31 242
7059 50	BRUECKEN, TUERME, SILOS, HALLEN U. ANDERE INGENIEURBAUTEN 2)	ST	566	377	381			
		1000 M3	21	21	23	28 630	31 214	27 494
7059 90	SONST. NICHTWOHNGBAEUDE Z.B. KINDERGAERTEN, PAVILLONS, SCHEUNEN	ST	1 816	1 184	1 342			
		1000 M2	158	99	94	44 262	40 217	30 185
7059	INSGESAMT	137 510	145 454	88 922
REPARATUREN AN FERTIGTEILBAUTEN IM HOCHBAU								
7095 10	UEBERWIEGEND AUS BETONA	-	-
7095 50	AUS HOLZ ODER UEBERWIEGEND AUS HOLZA	.A	.A
7095	INSGESAMTA	.A	.A
MONTAGEN VON FERTIGTEILBAUTEN IM HOCHBAU								
7097 11	UEBERWIEGEND AUS BETON	29 251	26 138	26 811
7097 14	AN FERTIGHAEUSERNA	.A	.A
7097 17	AN ANDEREN WOHNGBAEUDEN	66 687	61 796	50 302
	AN NICHTWOHNGBAEUDEN			
	AUS HOLZ O. UEBERWIEGEND A.HOLZ			
7097 51	AN FERTIGHAEUSERN	159 417	191 555	170 805
7097 54	AN ANDEREN WOHNGBAEUDENA	.A
7097 57	AN NICHTWOHNGBAEUDENA	.A	.A
7097	INSGESAMTA	.A	.A

1) IN M2-WOHN- BZW. -NUTZFLAECHE. - 2) M3 TATSAECHLICHER HOLZANTEIL AN DER FERTIGEN WARE.

Internationale Übersichten

12 PRODUZIERENDES GEWERBE IM AUSLAND

1 EUROPA

1.1 PRODUKTION UND AUSSENHANDEL AUSGEWAHLTER ERZEUGNISSE *)

SYST. NR.1)	ERZEUGNIS	PRODUKTION			EINFUHR			AUSFUHR		
		1981	1982	1983	1981	1982	1983	1981	1982	1983
TEXTILIEN (TONNEN)										
4301	KAMMBAND	-	-	-	127124	107542	131007	143822	147417	180796
4302	AUS SYNTHETISCHEN SPINNFASERN	345216	328848	...	41377	33980	41489	66037	76117	68003
4303	AUS ZELLULOSISCHEN SPINNFASERN	-	-	-	1749	...	2099	-	-	-
4304	AUS WOLLE ODER TIERHAAREN	215181	189914	...	83998	72015	87419	73561	68294	73887
4305	STREICH- UND KAMMGARNE	1819078	1787996	1745365	592031	622667	680430	390026	388767	424244
4306	STREICH- UND KAMMGARNE AUS WOLLE	441333	388139	394925	56356	51016	54297	69597	63580	64701
4307	STREICHGARNE AUS WOLLE	246302	212753	221018	32448	30196	31009	39828	37517	36607
4309	KAMMGARNE AUS WOLLE	195031	175386	173907	23908	20820	23288	28769	26063	28094
4311	LEINEN-, RAMIE- UND BAUMWOLLGARNE	588816	327620	362325	403450	112444	121600	142077
4313	LEINEN- UND RAMIEGARNE	-	-	-	15305	15151	15977	15468	...	17272
4315	BAUMWOLLGARNE	571375	592249	595983	312315	347174	387473	97176	105563	124805
4317	GARNE AUS SYNTHET. UND ZELLULOS. SPINNFASERN	788929	778398	725802	208055	209326	222683	207785	203587	217466
4319	GARNE AUS SYNTHETISCHEN SPINNFASERN	699986	688902	642630	167850	166624	181028	179064	176301	190780
4321	GARNE AUS ZELLULOSISCHEN SPINNFASERN	88943	89496	83172	40505	42702	41655	28721	27286	26686
4323	GARNE AUS JUTE ODER JUTEAENLICHEN FASERN	58288	49643	...	-	-	-	-	-	-
4325	SAMT, PLUESCH, SCHLINGENGEBEWE, EPINGLE UND CHENILLEGEWEBE	-	-	-	84478	80803	76583	107748	101890	97926
4327	GEWEBE AUS SYNTHETISCHEN UND ZELLULOSISCHEN SPINNFASERN UND -FASERN	446569	446312	434707	299337	298248	305995	313138	301042	312403
4329	GEWEBE AUS SYNTHET. U. ZELLULOS. SPINNFASERN	149706	152149	142755	97754	91664	95174	121839	115082	119067
4331	GEWEBE AUS SYNTHETISCHEN SPINNFASERN	-	-	-	84713	78954	83203	100207	94280	97638
4333	GEWEBE AUS STREIFEN U. DGL. AUS PE ODER PP	-	-	-	33221	29527	29335	36657	33096	34075
4335	ANDERE	-	-	-	51492	49427	53868	63550	61184	63563
4337	GEWEBE AUS ZELLULOSISCHEN SPINNFASERN	50657	47633	44591	13041	12710	11571	21632	20802	21429
4339	GEWEBE AUS WOLLE ODER FEINEN TIERHAAREN	181528	161929	162771	54988	48852	52767	90787	83391	90000
4341	GEWEBE AUS FLACHS, RAMIE UND BAUMWOLLE	496640	535300	536117	370715	415727	433935	238236	356178	281585
4343	GEWEBE AUS FLACHS ODER RAMIE	21671	24028	24362	7707	7191	7555	7189	7140	8021
4345	BAUMWOLLEGEWEBE	-	-	-	363008	408536	428737	231047	349038	274360
4347	SCHLINGENGEBEWE	56997	59193	56878	4367	4380	4509	3347	3878	3664
4349	ANDERE BAUMWOLLEGEWEBE	417592	452079	454877	358641	404156	424228	227700	345160	270696
4351	GEWEBE AUS SYNTHET. U. ZELLULOS. SPINNFASERN	296863	294163	291952	201583	206584	210821	191299	185960	193336
4353	GEWEBE AUS SYNTHETISCHEN SPINNFASERN	239566	242293	241761	151687	156074	160463	150511	146536	152212
4355	GEWEBE AUS ZELLULOSISCHEN SPINNFASERN	57297	51870	50191	49896	50510	50358	40688	39424	41124
4357	GEWEBE AUS JUTE UND JUTEAENLICHEN FASERN	26599	23385	...	-	-	-	-	-	-
4359	TEPPICHE UND FILZE	-	-	-	487645	456639	493489	599803	569633	627655
4363	TEPPICHE (OHNE GEKNUEPFTE TEPPICHE FUER BODENBELAEGE)	-	-	-	443848	408263	435329	536791	509488	557592
4365	IM TUEFTING-VERFAHREN HERGESTELLT	-	-	-	378670	347543	373446	447422	425928	463102
4367	GEWEBT	-	-	-	49703	46775	49527	77342	75568	86977
4369	ANDERE	-	-	-	20823	13945	12356	16704	7992	7513
4371	FILZE ALS METERWARE FUER BODENBELAEGE	-	-	-	43797	48376	58160	63012	60145	70063
4373	BINDFAEDEN, SEILE UND TAUEN	-	-	-	-	-	-	-	-	-
4375	ERNTEGARNE AUS SISAL FUER LANDWIRTSCHAFTLICHE MASCHINEN	-	-	-	-	-	-	-	-	-
4377	ANDERE BINDFAEDEN, SEILE UND TAUEN	-	-	-	-	-	-	-	-	-
4379	ANDERE BINDFAEDEN, SEILE U. TAUEN SOWIE FILZE	-	-	-	-	-	-	-	-	-
4381	ANDERE BINDFAEDEN, SEILE UND TAUEN FUER ANDERE ZWECKE	-	-	-	-	-	-	-	-	-
4383	VLIESTOFFE	-	-	-	-	-	-	-	-	-
4385	GEWIRKTE UND GESTRICKTE METERWARE	266713	252344	250627	105292	105449	105718	131416	130222	133304
8601	TEXTURIERTE GARNE	300549	258953	...	135981	133927	152021	142865	132663	143581
8603	NAEHGARNE FUER INDUSTRIE UND HAUSHALT	-	-	-	-	-	-	-	-	-
8605	INDUSTRIENAEHGARN UND ANDERES NAEHGARN	-	-	-	-	-	-	-	-	-
8607	HANDSTRICKGARN	46715	46588	51721	-	-	-	-	-	-
8609	ANDERE GESPINSTE (STOPFGARN, STICKGARN UND HANDARBEITGARN)	-	-	-	-	-	-	-	-	-
8611	GEBLEICHTE PRODUKTE	-	-	-	-	-	-	-	-	-
8613	NICHT GESPONNENES MATERIAL	-	-	-	-	-	-	-	-	-
8615	GARNE	-	-	-	-	-	-	-	-	-
8617	GEWEBE	-	-	-	-	-	-	-	-	-
8619	GEWIRKE	-	-	-	-	-	-	-	-	-
8621	GEFAERBTE PRODUKTE	-	-	-	-	-	-	-	-	-
8623	NICHT GESPONNENES MATERIAL	-	-	-	-	-	-	-	-	-
8625	GARNE	-	-	-	-	-	-	-	-	-
8627	GEWEBE	-	-	-	-	-	-	-	-	-
8629	GEWIRKE	-	-	-	-	-	-	-	-	-
8631	BEDRUCKTE PRODUKTE	-	-	-	-	-	-	-	-	-
8633	GEWEBE	-	-	-	-	-	-	-	-	-
8635	GEWIRKE	-	-	-	-	-	-	-	-	-
8637	TEPPICHE	-	-	-	-	-	-	-	-	-
8639	BESTRICHENE PRODUKTE	-	-	-	67630	68215	68299	92384	92196	89507
8649	EINFACHE KONFEKTIONSARTIKEL	-	-	-	-	-	-	-	-	-
8651	BETTWAESCHE	128649	132059	113198	41334	39591	41102	14458	14634	15053
8653	TISCHWAESCHE	-	-	-	5183	5886	5807	3291	3387	3407
8655	WAESCHE ZUR KOERPERPFLEGE UND ANDERE HAUSHALTSWAESCHE	-	-	-	43872	42972	44587	17975	17836	17484
8657	SCHUEER-, WISCH-, SPUEL- UND STAUBTUECHER	-	-	-	4654	4316	4699	4045	...	3998

*) QUELLE: EUROSTAT, SYSTEM CRONOS FUER DIE VERWALTUNG VON ZEITREIHEN (BISE), STATISTISCHES AMT DER EUROPAEISCHEN GEMEINSCHAFTEN, LUXEMBURG.

1) KLASSIFIZIERUNGSPLAN DES EUROSTAT.

12 PRODUZIERENDES GEWERBE IM AUSLAND

1 EUROPA
1.2 INLANDSVERFUEGBARKEIT, EXPORTQUOTE UND IMPORTQUOTE *)

SYST. NR.1)	ERZEUGNIS	INLANDSVERFUEGBARKEIT (TONNEN)			EXPORTQUOTE			IMPORTQUOTE		
		1981	1982	1983	1981	1982	1983	1981	1982	1983
TEXTILIEN										
4301	KAMMBAND	-	-	-	-	-	-	-	-	-
4302	AUS SYNTHETISCHEN SPINNFASERN	320556	286681	...	0.19	0.23	...	0.13	0.12	...
4303	AUS ZELLULOSISCHEN SPINNFASERN	-	-	-	-	-	-	-	-	-
4304	AUS WOLLE ODER TIERHAAREN	225618	193635	...	0.34	0.36	...	0.37	0.37	...
4305	STREICH- UND KAMMGARNE	2021083	2021896	2001851	0.21	0.22	0.24	0.29	0.31	0.34
4306	STREICH- UND KAMMGARNE AUS WOLLE	428092	375575	384521	0.16	0.16	0.16	0.13	0.14	0.14
4307	STREICHGARNE AUS WOLLE	238922	205432	215420	0.16	0.18	0.17	0.14	0.15	0.14
4309	KAMMGARNE AUS WOLLE	189170	170143	169101	0.15	0.15	0.16	0.13	0.12	0.14
4311	LEINEN-, RAMIE- UND BAUMWOLLGARNE	803792	0.19	0.41
4313	LEINEN- UND RAMIEGARNE	-	-	-	-	-	-	-	-	-
4315	BAUMWOLLGARNE	786514	833860	858651	0.17	0.18	0.21	0.40	0.42	0.45
4317	GARNE AUS SYNTHET. UND ZELLULOS. SPINNFASERN	789199	784137	731019	0.26	0.26	0.30	0.26	0.27	0.30
4319	GARNE AUS SYNTHETISCHEN SPINNFASERN	688472	679225	632878	0.26	0.26	0.30	0.24	0.25	0.29
4321	GARNE AUS ZELLULOSISCHEN SPINNFASERN	100727	104912	98141	0.32	0.30	0.32	0.40	0.41	0.42
4323	GARNE AUS JUTE ODER JUTEAENLICHEN FASERN	-	-	-	-	-	-	-	-	-
4325	SAMT, PLUESCH, SCHLINGENGEBEWE, EPINGLE UND CHENILLEGEWEBE	-	-	-	-	-	-	-	-	-
4327	GEWEBE AUS SYNTHETISCHEN UND ZELLULOSI- SCHEN SPINNFADEN UND -FASERN	432768	443516	428299	0.70	0.67	0.72	0.69	0.67	0.71
4329	GEWEBE AUS SYNTHET. U. ZELLULOS. SPINNFADEN	125621	128731	118862	0.81	0.76	0.83	0.78	0.71	0.80
4331	GEWEBE AUS SYNTHETISCHEN SPINNFADEN	-	-	-	-	-	-	-	-	-
4333	GEWEBE AUS STREIFEN U. DGL. AUS PE ODER PP	-	-	-	-	-	-	-	-	-
4335	ANDERE	-	-	-	-	-	-	-	-	-
4337	GEWEBE AUS ZELLULOSISCHEN SPINNFADEN	42066	39541	35133	0.43	0.44	0.48	0.31	0.32	0.34
4339	GEWEBE AUS WOLLE ODER FEINEN TIERHAAREN	145729	127390	125538	0.50	0.51	0.55	0.38	0.38	0.42
4341	GEWEBE AUS FLACHS, RAMIE UND BAUMWOLLE	629119	594849	688467	0.48	0.67	0.53	0.59	0.70	0.63
4343	GEWEBE AUS FLACHS ODER RAMIE	22189	24079	23896	0.33	0.30	0.33	0.35	0.30	0.32
4345	BAUMWOLLEGEWEBE	-	-	-	-	-	-	-	-	-
4347	SCHLINGENGEBEWE	58017	59695	57723	0.06	0.07	0.06	0.08	0.07	0.08
4349	ANDERE BAUMWOLLEGEWEBE	548533	511075	608409	0.55	0.76	0.60	0.65	0.79	0.70
4351	GEWEBE AUS SYNTHET. U. ZELLULOS. SPINNFASERN	307147	314787	309437	0.64	0.63	0.66	0.66	0.66	0.68
4353	GEWEBE AUS SYNTHETISCHEN SPINNFASERN	240642	251831	250012	0.63	0.60	0.63	0.63	0.62	0.64
4355	GEWEBE AUS ZELLULOSISCHEN SPINNFASERN	66505	62956	59425	0.71	0.76	0.82	0.75	0.80	0.85
4357	GEWEBE AUS JUTE UND JUTEAENLICHEN FASERN	-	-	-	-	-	-	-	-	-
4359	TEPPICHE UND FILZE	-	-	-	-	-	-	-	-	-
4363	TEPPICHE (OHNE GEKNUEPFTE TEPPICHE FUER BODENBELAEGE)	-	-	-	-	-	-	-	-	-
4365	IM TUEFTING-VERFAHREN HERGESTELLT	-	-	-	-	-	-	-	-	-
4367	GEWEBT	-	-	-	-	-	-	-	-	-
4369	ANDERE	-	-	-	-	-	-	-	-	-
4371	FILZE ALS METERWARE FUER BODENBELAEGE	-	-	-	-	-	-	-	-	-
4373	BINDFAEDEN, SEILE UND TAUEN	-	-	-	-	-	-	-	-	-
4375	ERNTEGARNE AUS SISAL FUER LANDWIRT- SCHAFTLICHE MASCHINEN	-	-	-	-	-	-	-	-	-
4377	ANDERE BINDFAEDEN, SEILE UND TAUEN	-	-	-	-	-	-	-	-	-
4379	ANDERE BINDFAEDEN, SEILE U. TAUEN SOWIE FILZE	-	-	-	-	-	-	-	-	-
4381	ANDERE BINDFAEDEN, SEILE UND TAUEN FUER ANDERE ZWECKE	-	-	-	-	-	-	-	-	-
4383	VLIESTOFFE	-	-	-	-	-	-	-	-	-
4385	GEWIRKTE UND GESTRICKTE METERWARE	240589	227571	223041	0.49	0.52	0.53	0.44	0.46	0.47
8601	TEXTURIERTE GARNE	293665	260217	...	0.48	0.51	...	0.46	0.51	...
8603	NAEHWARME FUER INDUSTRIE UND HAUSHALT	-	-	-	-	-	-	-	-	-
8605	INDUSTRIENAEHWARME UND ANDERES NAEHWARME	-	-	-	-	-	-	-	-	-
8607	HANDSTRICKGARN	-	-	-	-	-	-	-	-	-
8609	ANDERE GESPINNE (STOPFGARN, STICKGARN UND HANDARBEITSGARN)	-	-	-	-	-	-	-	-	-
8611	GEBLEICHTE PRODUKTE	-	-	-	-	-	-	-	-	-
8613	NICHT GESPONNENES MATERIAL	-	-	-	-	-	-	-	-	-
8615	GARNE	-	-	-	-	-	-	-	-	-
8617	GEWEBE	-	-	-	-	-	-	-	-	-
8619	GEWIRKE	-	-	-	-	-	-	-	-	-
8621	GEFAERBTE PRODUKTE	-	-	-	-	-	-	-	-	-
8623	NICHT GESPONNENES MATERIAL	-	-	-	-	-	-	-	-	-
8625	GARNE	-	-	-	-	-	-	-	-	-
8627	GEWEBE	-	-	-	-	-	-	-	-	-
8629	GEWIRKE	-	-	-	-	-	-	-	-	-
8631	BEDRUCKTE PRODUKTE	-	-	-	-	-	-	-	-	-
8633	GEWEBE	-	-	-	-	-	-	-	-	-
8635	GEWIRKE	-	-	-	-	-	-	-	-	-
8637	TEPPICHE	-	-	-	-	-	-	-	-	-
8639	BESTRICHENE PRODUKTE	-	-	-	-	-	-	-	-	-
8649	EINFACHE KONFEKTIONSARTIKEL	-	-	-	-	-	-	-	-	-
8651	BETTWAESCHE	155525	157016	139247	0.11	0.11	0.13	0.27	0.25	0.30
8653	TISCHWAESCHE	-	-	-	-	-	-	-	-	-
8655	WAESCHE ZUR KOERPERPFLEGE UND ANDERE HAUSHALTSWAESCHE	-	-	-	-	-	-	-	-	-
8657	SCHUEH-, WISCH-, SPUEL- UND STAUBTUECHER	-	-	-	-	-	-	-	-	-

*) EIGENE BERECHNUNGEN.

1) KLASSIFIZIERUNGSPLAN DES EUROSTAT.

12 PRODUZIERENDES GEWERBE IM AUSLAND

2 BUNDESREPUBLIK DEUTSCHLAND
2.1 PRODUKTION UND AUSSENHANDEL AUSGEWAHLTER ERZEUGNISSE *)

SYST. NR. 1)	ERZEUGNIS	PRODUKTION			EINFUHR			AUSFUHR		
		1981	1982	1983	1981	1982	1983	1981	1982	1983
TEXTILIEN (TONNEN)										
4301	KAMMBAND	50416	29319	24994	26583	18868	18459	14946
4302	AUS SYNTHETISCHEN SPINNFASERN	22500	17728	...	9998	8242	9060	7605	6390	687
4303	AUS ZELLULOSISCHEN SPINNFASERN	-	-	...	424	271	274	1419	739	6160
4304	AUS WOLLE ODER TIERHAAREN	27916	22651	...	18897	16481	17249	9844	8330	8099
4305	STREICH- UND KAMMGARNE	406870	409248	417799	177830	172159	187289	86284	94651	99981
4306	STREICH- UND KAMMGARNE AUS WOLLE	52111	46658	46374	10671	7740	8899	10638	10199	11624
4307	STREICHGARNE AUS WOLLE	17384	14836	16093	3465	3363	3789	3734	3332	3412
4309	KAMMGARNE AUS WOLLE	34727	31822	30281	7206	4377	5110	6904	6867	8212
4311	LEINEN-, RAMIE- UND BAUMWOLLGARNE	148206	113314	114969	126344	19065	25164	31406
4313	LEINEN- UND RAMIEGARNE	-	-	-	2652	2401	2862	589	809	656
4315	BAUMWOLLGARNE	148206	166329	181378	110662	112568	123482	18476	24358	30780
4317	GARNE AUS SYNTHET. UND ZELLULOS. SPINNFASERN	206953	194261	.A	53845	49430	52046	56551	59288	56951
4319	GARNE AUS SYNTHETISCHEN SPINNFASERN	176712	166216	.A	43641	39203	41340	45320	48426	47192
4321	GARNE AUS ZELLULOSISCHEN SPINNFASERN	29841	28045	26247	10204	10247	10706	11231	10862	9759
4323	GARNE AUS JUTE ODER JUTEAENHLICHEN FASERN	5692	5096	3386	-	-	-	-	-	-
4326	SAMT, PLUESCH, SCHLINGENGeweBE, EPINGLE UND CHENILLEGEWEBE	35991	30582	30867	14512	12951	13784	27242	24368	26210
4327	GEWEBE AUS SYNTHETISCHEN UND ZELLULOSI- SCHEN SPINNFAEDEN UND -FASERN	135003	130798	122497	60296	52375	53930	92596	90954	89930
4329	GEWEBE AUS SYNTHET. U. ZELLULOS. SPINNFAEDEN	54339	54716	51352	16527	14558	16159	38252	37793	38620
4331	GEWEBE AUS SYNTHETISCHEN SPINNFAEDEN	-	-	-	13414	11557	13630	29491	29294	30364
4333	GEWEBE AUS STREIFEN U. DGL. AUS PE ODER PP	-	-	-	4580	3124	3809	18193	16076	15211
4335	ANDERE	33329	36503	33515	8834	8433	9821	11298	13218	15153
4337	GEWEBE AUS ZELLULOSISCHEN SPINNFAEDEN	21010	18213	17837	3113	3001	2529	8761	8499	8256
4339	GEWEBE AUS WOLLE ODER FEINEN TIERHAAREN	29561	24328	23120	24520	19826	20837	14108	11281	11922
4341	GEWEBE AUS FLACHS, RAMIE UND BAUMWOLLE	131894	148897	158131	64934	71512	76480	68524	83613	89959
4343	GEWEBE AUS FLACHS ODER RAMIE	2466	2094	1862	1613	1290	1572	388	374	434
4345	BAUMWOLLGeweBE	129428	146803	156269	63321	70222	75057	68136	83239	89612
4347	SCHLINGENGeweBE	17126	17705	18260	777	719	724	853	873	770
4349	ANDERE BAUMWOLLGeweBE	112302	129098	138009	62544	69503	74333	67283	82366	88842
4351	GEWEBE AUS SYNTHET. U. ZELLULOS. SPINNFASERN	80664	76082	71145	43769	37817	37771	54344	53161	51310
4353	GEWEBE AUS SYNTHETISCHEN SPINNFASERN	64261	60394	56184	29454	24666	25532	40111	39403	38873
4355	GEWEBE AUS ZELLULOSISCHEN SPINNFASERN	16403	15688	14961	14315	13151	12239	14233	13758	12437
4357	GEWEBE AUS JUTE UND JUTEAENHLICHEN FASERN	9104	8296	7703	-	-	-	-	-	-
4359	TEPPICHE UND FILZE	218092	191027	187168	162295	156056	172372	55522	51323	51131
4363	TEPPICHE (OHNE GekNUEPFTE TEPPICHE FUER BODENBELAEGE)	177989	152909	153653	155585	147788	158731	45193	41700	41965
4365	IM TUEFTING-VERFAHREN HERGESTELLT	161386	137775	139289	133045	128101	137447	39908	36365	36918
4367	GEWEBT	12457	10853	10416	19429	16751	18765	3849	3889	3626
4369	ANDERE	4146	4281	3948	5641	2936	2519	1828	1446	1421
4371	FILZE ALS METERWARE FUER BODENBELAEGE	40103	38116	33515	6710	8268	13641	10329	9623	9166
4373	BINDFAEDEN, SEILE UND TAUe	-	-	-	-	-	-	-	-	-
4375	ERNTEGARNE AUS SISAL FUER LANDWIRT- SCHAFTLICHE MASCHINEN	4730	5009	4425	-	-	-	-	-	-
4377	ANDERE BINDFAEDEN, SEILE UND TAUe	62843	60500	56550	-	-	-	-	-	-
4379	ANDERE BINDFAEDEN, SEILE U. TAUe SOWIE FILZE	-	-	-	-	-	-	-	-	-
4381	ANDERE BINDFAEDEN, SEILE UND TAUe FUER ANDERE ZWECKE	22741	22382	23035	-	-	-	-	-	-
4383	VLIESTOFFE	51301	56649	67432	-	-	-	-	-	-
4385	GEWIRKTE UND GESTRICKTE METERWARE	67381	62975	65469	26029	27564	28915	45924	44397	45903
8601	TEXTURIERTE GARNE	171106	156615	166667	18386	17066	20251	70910	64954	69229
8603	NAEHGARNE FUER INDUSTRIE UND HAUSHALT	21223	21378	22229	-	-	-	-	-	-
8605	INDUSTRIENAEHGARN UND ANDERES NAEHGARN	7764	7861	7687	-	-	-	-	-	-
8607	HANDSTRICKGARN	11732	11880	13207	-	-	-	-	-	-
8609	ANDERE GESPINSTE (STOPFGARN, STICKGARN UND HANDARBEITSGARN)	1727	1637	1334	-	-	-	-	-	-
8611	GEBLEICHTE PRODUKTE	-	-	-	-	-	-	-	-	-
8613	NICHT GESPONNENES MATERIAL	10404	9703	8355	-	-	-	-	-	-
8615	GARNE	48449	44720	44957	-	-	-	-	-	-
8617	GEWEBE	-	-	-	-	-	-	-	-	-
8619	GEWIRKE	56779	54911	59785	-	-	-	-	-	-
8621	GEFAERBTE PRODUKTE	-	-	-	-	-	-	-	-	-
8623	NICHT GESPONNENES MATERIAL	-	-	-	-	-	-	-	-	-
8625	GARNE	-	-	-	-	-	-	-	-	-
8627	GEWEBE	-	-	-	-	-	-	-	-	-
8629	GEWIRKE	-	-	-	-	-	-	-	-	-
8631	BEDRUCKTE PRODUKTE	-	-	-	-	-	-	-	-	-
8633	GEWEBE	-	-	-	-	-	-	-	-	-
8635	GEWIRKE	15551	14154	12284	-	-	-	-	-	-
8637	TEPPICHE	-	-	-	-	-	-	-	-	-
8639	BESTRICHENE PRODUKTE	-	-	-	15876	15063	15306	31278	29821	27695
8649	EINFACHE KONFEKTIONSARTIKEL	63654	62183	58420	-	-	-	-	-	-
8651	BETTWAESCHE	34837	32700	29222	11419	10926	13171	2932	2417	2563
8653	TISCHWAESCHE	4613	5059	5411	1803	2039	1922	532	604	589
8655	WAESCHE ZUR KOERPERPFLEGE UND ANDERE HAUSHALTSWAESCHE	17805	17022	17416	9864	8342	10880	3353	3272	3280
8657	SCHUEER-, WISCH-, SPUEL- UND STAUBTUECHER	6699	7402	6370	976	714	842	1321	1308	1196

*) QUELLE: EUROSTAT, SYSTEM CRONOS FUER DIE VERWALTUNG VON ZEITREIHEN (BISE), STATISTISCHES AMT DER EUROPAEISCHEN GEMEIN-
SCHAFTEN, LUXEMBURG.

1) KLASSIFIZIERUNGSPLAN DES EUROSTAT.

12 PRODUZIERENDES GEWERBE IM AUSLAND

2 BUNDESREPUBLIK DEUTSCHLAND
2.2 INLANDSVERFUEGBARKEIT, EXPORTQUOTE UND IMPORTQUOTE *)

SYST. NR.1)	ERZEUGNIS	INLANDSVERFUEGBARKEIT (TÖNNEN)			EXPORTQUOTE			IMPORTQUOTE		
		1981	1982	1983	1981	1982	1983	1981	1982	1983
TEXTILIEN										
4301	KAMMBAND	60867	0.37	0.48
4302	AUS SYNTHETISCHEN SPINNFASERN	24893	19580	...	0.34	0.36	...	0.40	0.42	...
4303	AUS ZELLULOSISCHEN SPINNFASERN	-	-	...	-	-	...	-	-	...
4304	AUS WOLLE ODER TIERHAAREN	36969	30802	...	0.35	0.37	...	0.51	0.54	...
4305	STREICH- UND KAMMGARNE	498446	485756	505107	0.21	0.23	0.24	0.36	0.35	0.37
4306	STREICH- UND KAMMGARNE AUS WOLLE	52144	44199	43649	0.20	0.22	0.25	0.20	0.18	0.20
4307	STREICHGARNE AUS WOLLE	17115	14867	16470	0.21	0.22	0.21	0.20	0.23	0.23
4309	KAMMGARNE AUS WOLLE	35029	29332	27179	0.20	0.22	0.27	0.21	0.15	0.19
4311	LEINEN-, RAMIE- UND BAUMWOLLGARNE	242455	0.13	0.47
4313	LEINEN- UND RAMIEGARNE	-	-	-	-	-	-	-	-	-
4315	BAUMWOLLGARNE	240392	256542	274110	0.12	0.14	0.17	0.46	0.44	0.45
4317	GARNE AUS SYNTHET. UND ZELLULOS. SPINNFASERN	203847	184423	.A	0.27	0.31	.A	0.26	0.27	.A
4319	GARNE AUS SYNTHETISCHEN SPINNFASERN	175033	156993	.A	0.26	0.29	.A	0.25	0.25	.A
4321	GARNE AUS ZELLULOSISCHEN SPINNFASERN	28814	27430	27194	0.38	0.39	0.37	0.35	0.37	0.39
4323	GARNE AUS JUTE ODER JUTEAENHLICHEN FASERN	-	-	-	-	-	-	-	-	-
4325	SAMT, PLUESCH, SCHLINGENGEBEWE, EPINGLE UND CHENILLEGEWEBE	23261	19165	18441	0.76	0.80	0.85	0.62	0.68	0.75
4327	GEWEBE AUS SYNTHETISCHEN UND ZELLULOSI- SCHEN SPINNFASERN UND -FASERN	102703	92219	86497	0.69	0.70	0.73	0.59	0.57	0.62
4329	GEWEBE AUS SYNTHET. U. ZELLULOS. SPINNFASERN	32614	31481	28891	0.70	0.69	0.75	0.51	0.46	0.56
4331	GEWEBE AUS SYNTHETISCHEN SPINNFASERN	-	-	-	-	-	-	-	-	-
4333	GEWEBE AUS STREIFEN U. DGL. AUS PE ODER PP	-	-	-	-	-	-	-	-	-
4335	ANDERE	30865	31718	28183	0.34	0.36	0.45	0.29	0.27	0.35
4337	GEWEBE AUS ZELLULOSISCHEN SPINNFASERN	15362	12715	12110	0.42	0.47	0.46	0.20	0.24	0.21
4339	GEWEBE AUS WOLLE ODER FEINEN TIERHAAREN	39973	32873	32035	0.48	0.46	0.52	0.61	0.60	0.65
4341	GEWEBE AUS FLACHS, RAMIE UND BAUMWOLLE	128304	136796	144642	0.52	0.56	0.57	0.51	0.52	0.53
4343	GEWEBE AUS FLACHS ODER RAMIE	3691	3010	3000	0.16	0.18	0.23	0.44	0.43	0.52
4345	BAUMWOLLGEBEWE	124613	133786	141714	0.53	0.57	0.57	0.51	0.52	0.53
4347	SCHLINGENGEBEWE	17050	17551	18214	0.05	0.05	0.04	0.05	0.04	0.04
4349	ANDERE BAUMWOLLGEBEWE	107563	116235	123500	0.60	0.64	0.64	0.58	0.60	0.60
4351	GEWEBE AUS SYNTHET. U. ZELLULOS. SPINNFASERN	70089	60738	57606	0.67	0.70	0.72	0.62	0.62	0.66
4353	GEWEBE AUS SYNTHETISCHEN SPINNFASERN	53604	45657	42843	0.62	0.65	0.69	0.55	0.54	0.60
4355	GEWEBE AUS ZELLULOSISCHEN SPINNFASERN	16485	15081	14763	0.87	0.88	0.83	0.87	0.87	0.83
4357	GEWEBE AUS JUTE ODER JUTEAENHLICHEN FASERN	-	-	-	-	-	-	-	-	-
4359	TEPPICHE UND FILZE	324865	295760	308409	0.25	0.27	0.27	0.50	0.53	0.56
4363	TEPPICHE (OHNE GEKNUEPFTE TEPPICHE FUER BODENBELAEGE)	288381	258997	270419	0.25	0.27	0.27	0.54	0.57	0.59
4365	IM TUEFTING-VERFAHREN HERGESTELLT	254523	229511	239818	0.25	0.26	0.27	0.52	0.56	0.57
4367	GEWEBT	28037	23715	25555	0.31	0.36	0.35	0.69	0.71	0.73
4369	ANDERE	7959	5771	5046	0.44	0.34	0.36	0.71	0.51	0.50
4371	FILZE ALS METERWARE FUER BODENBELAEGE	36484	36763	37990	0.26	0.25	0.27	0.18	0.22	0.36
4373	BINDFAEDEN, SEILE UND TAUEN	-	-	-	-	-	-	-	-	-
4375	ERNTEGARNE AUS SISAL FUER LANDWIRT- SCHAFTLICHE MASCHINEN	-	-	-	-	-	-	-	-	-
4377	ANDERE BINDFAEDEN, SEILE UND TAUEN	-	-	-	-	-	-	-	-	-
4379	ANDERE BINDFAEDEN, SEILE U. TAUEN SOWIE FILZE	-	-	-	-	-	-	-	-	-
4381	ANDERE BINDFAEDEN, SEILE UND TAUEN FUER ANDERE ZWECKE	-	-	-	-	-	-	-	-	-
4383	VLIESTOFFE	-	-	-	-	-	-	-	-	-
4385	GEWIRKTE UND GESTRIKTE METERWARE	47486	46142	48481	0.68	0.70	0.70	0.55	0.60	0.60
8601	TEXTURIERTE GARNE	118582	108727	117689	0.41	0.41	0.42	0.16	0.16	0.17
8603	NAEHEGARNE FUER INDUSTRIE UND HAUSHALT	-	-	-	-	-	-	-	-	-
8605	INDUSTRIENAEHEGARN UND ANDERES NAEHEGARN	-	-	-	-	-	-	-	-	-
8607	HANDSTRICKGARN	-	-	-	-	-	-	-	-	-
8609	ANDERE GESPINNTE (STOPFGARN, STICKGARN UND HANDARBEITSGARN)	-	-	-	-	-	-	-	-	-
8611	GEBLEICHTE PRODUKTE	-	-	-	-	-	-	-	-	-
8613	NICHT GESPONNENES MATERIAL	-	-	-	-	-	-	-	-	-
8615	GARNE	-	-	-	-	-	-	-	-	-
8617	GEWEBE	-	-	-	-	-	-	-	-	-
8619	GEWIRKE	-	-	-	-	-	-	-	-	-
8621	GEFAERBTE PRODUKTE	-	-	-	-	-	-	-	-	-
8623	NICHT GESPONNENES MATERIAL	-	-	-	-	-	-	-	-	-
8625	GARNE	-	-	-	-	-	-	-	-	-
8627	GEWEBE	-	-	-	-	-	-	-	-	-
8629	GEWIRKE	-	-	-	-	-	-	-	-	-
8631	BEDRUCKTE PRODUKTE	-	-	-	-	-	-	-	-	-
8633	GEWEBE	-	-	-	-	-	-	-	-	-
8635	GEWIRKE	-	-	-	-	-	-	-	-	-
8637	TEPPICHE	-	-	-	-	-	-	-	-	-
8639	BESTRICHENE PRODUKTE	-	-	-	-	-	-	-	-	-
8649	EINFACHE KONFEKTIONSARTIKEL	-	-	-	-	-	-	-	-	-
8651	BETTWAESCHE	43324	41209	39830	0.08	0.07	0.09	0.26	0.27	0.33
8653	TISCHWAESCHE	5884	6494	6744	0.12	0.12	0.11	0.31	0.31	0.28
8655	WAESCHE ZUR KOERPERPFLEGE UND ANDERE HAUSHALTSWAESCHE	24016	22092	25016	0.19	0.19	0.19	0.41	0.38	0.43
8657	SCHUEUR-, WISCH-, SPUEL- UND STAUBTUECHER	6384	6808	6016	0.20	0.18	0.19	0.15	0.10	0.14

*) EIGENE BERECHNUNGEN.

1) KLASSIFIZIERUNGSPLAN DES EUROSTAT.

12 PRODUZIERENDES GEWERBE IM AUSLAND

3 FRANKREICH
3.1 PRODUKTION UND AUSSENHANDEL AUSGEWÄHLTER ERZEUGNISSE *)

SYST. NR.1)	ERZEUGNIS	PRODUKTION			EINFUHR			AUSFUHR		
		1981	1982	1983	1981	1982	1983	1981	1982	1983
TEXTILIEN (TONNEN)										
4301	KAMMBAND	135651	120406	122655	19053	13687	15556	53216	47960	52345
4302	AUS SYNTHETISCHEN SPINNFAASERN	56691	51588	56540	9214	5511	7646	15647	13470	15642
4303	AUS ZELLULOSISCHEN SPINNFAASERN	111	102	95	277	318	180	-	-	-
4304	AUS WOLLE ODER TIERHAAREN	78849	68716	66020	9562	7858	7730	36728	33967	36369
4305	STREICH- UND KAMMGARNE	338284	332160	321534	75992	85025	90345	65225	61119	64807
4306	STREICH- UND KAMMGARNE AUS WOLLE	48953	40452	34065	3531	3499	4249	14586	10918	10881
4307	STREICHGARNE AUS WOLLE	21739	19998	16758	1004	925	1554	7169	4630	4377
4309	KAMMGARNE AUS WOLLE	27214	20454	17307	2527	2574	2695	7417	6288	6504
4311	LEINEN-, RAMIE- UND BAUMWOLLGARNE	158531	158547	157029	38097	45915	49731	18750	19189	23287
4313	LEINEN- UND RAMIEGARNE	9807	9255	8544	2124	2476	2875	5956	5711	5821
4315	BAUMWOLLGARNE	148724	149292	148485	35973	43439	46856	12794	13478	17466
4317	GARNE AUS SYNTHET. UND ZELLULOS. SPINNFAASERN	130800	133161	130440	34364	35611	36365	31889	31012	30639
4319	GARNE AUS SYNTHETISCHEN SPINNFAASERN	118700	121782	120744	30565	30784	30878	29298	28694	28314
4321	GARNE AUS ZELLULOSISCHEN SPINNFAASERN	12100	11379	9696	3799	4827	5487	2591	2318	2325
4323	GARNE AUS JUTE ODER JUTEÄHNLICHEN FASERN	11155	8172	...	-	-	-	-	-	-
4325	SAMT, PLUESCH, SCHLINGENGEBEWE, EPINGLE UND CHENILLEGEWEBE	17756	19309	17978	20257	18177	15394	19035	17706	13704
4327	GEWEBE AUS SYNTHETISCHEN UND ZELLULOSISCHEN SPINNFAEDEN UND -FASERN	94581	93804	84948	52777	59058	52648	35945	34947	36606
4329	GEWEBE AUS SYNTHET. U. ZELLULOS. SPINNFAEDEN	33646	34461	29976	16745	18235	17501	11729	11742	12384
4331	GEWEBE AUS SYNTHETISCHEN SPINNFAEDEN	27694	28689	25617	13994	15142	14358	9727	9545	10113
4333	GEWEBE AUS STREIFEN U. DGL. AUS PE ODER PP	5275	6969	6069	4911	5126	5005	748	547	890
4335	ANDERE	22419	21720	19548	9083	10016	9353	8979	8998	9223
4337	GEWEBE AUS ZELLULOSISCHEN SPINNFAEDEN	5952	5772	4359	2751	3093	3143	2002	2197	2271
4339	GEWEBE AUS WOLLE ODER FEINEN TIERHAAREN	19154	15915	14547	8626	9080	8833	6226	5624	5142
4341	GEWEBE AUS FLACHS, RAMIE UND BAUMWOLLE	135151	140838	136427	71509	85005	81939	47520	53168	55862
4343	GEWEBE AUS FLACHS ODER RAMIE	6880	6729	8483	727	1044	1564	973	806	770
4345	BAUMWOLLGEBEWE	128271	134109	127944	70782	83961	80949	46547	52362	55249
4347	SCHLINGENGEBEWE	5847	6673	6462	917	1074	1160	269	522	391
4349	ANDERE BAUMWOLLGEBEWE	122424	127436	121482	69865	82887	79789	46278	51840	54858
4351	GEWEBE AUS SYNTHET. U. ZELLULOS. SPINNFAASERN	60935	59343	54972	36032	40823	35147	24216	23205	24222
4353	GEWEBE AUS SYNTHETISCHEN SPINNFAASERN	52875	52056	47091	26625	31126	26284	17965	17384	17062
4355	GEWEBE AUS ZELLULOSISCHEN SPINNFAASERN	8060	7287	7881	9407	9697	8863	6251	5821	7160
4357	GEWEBE AUS JUTE UND JUTEÄHNLICHEN FASERN	7211	5397	...	-	-	-	-	-	-
4359	TEPPICHE UND FILZE	14615	98834	89453	84089	20714	16983	19692
4363	TEPPICHE (OHNE GEKNUEPFTE TEPPICHE FUER BODENBELAEGE)	-	-	-	89278	78015	72365	14815	14103	15795
4365	IM TUEFTING-VERFAHREN HERGESTELLT	-	-	-	75160	62150	56378	10702	10887	11814
4367	GEWEBT	-	-	-	12206	13676	14081	1462	1411	1755
4369	ANDERE	-	-	-	-	2189	1906	2799	1805	2226
4371	FILZE ALS METERWARE FUER BODENBELAEGE	14615	9556	11438	11724	5899	2880	3897
4373	BINDFAEDEN, SEILE UND TAUEN	49314	45948	46181	-	-	-	-	-	-
4375	ERNTEGARNE AUS SISAL FUER LANDWIRTSCHAFTLICHE MASCHINEN	20833	17949	18990	-	-	-	-	-	-
4377	ANDERE BINDFAEDEN, SEILE UND TAUEN	28481	27999	27192	-	-	-	-	-	-
4379	ANDERE BINDFAEDEN, SEILE U. TAUEN SOWIE FILZE	21030	22125	19917	-	-	-	-	-	-
4381	ANDERE BINDFAEDEN, SEILE UND TAUEN FUER ANDERE ZWECKE	6415	-	-	-	-	-	-
4383	VLIESSTOFFE	-	-	-	-	-	-	-	-	-
4385	GEWIRKTE UND GESTRICKTE METERWARE	48270	58623	53697	30363	32110	30453	11732	12430	12821
8601	TEXTURIERTE GARNE	19087	15477	13905	11076	11401	12316	19039	18299	21117
8603	NAEHGARNE FUER INDUSTRIE UND HAUSHALT	7613	7617	7646	-	-	-	-	-	-
8605	INDUSTRIENAEHGARN UND ANDERES NAEHGARN	5251	5399	5486	-	-	-	-	-	-
8607	HANDSTRICKGARN	2308	2161	2119	-	-	-	-	-	-
8609	ANDERE GESPINSTE (STOPFGARN, STICKGARN UND HANDARBEITSGARN)	54	57	41	-	-	-	-	-	-
8611	GEBLEICHTE PRODUKTE	54762	59542	57249	-	-	-	-	-	-
8613	NICHT GESPONNENES MATERIAL	2871	3202	3645	-	-	-	-	-	-
8615	GARNE	14198	14520	12874	-	-	-	-	-	-
8617	GEWEBE	28216	33628	32361	-	-	-	-	-	-
8619	GEWIRKE	9477	8192	8369	-	-	-	-	-	-
8621	GEFAERBTE PRODUKTE	250437	219701	220348	-	-	-	-	-	-
8623	NICHT GESPONNENES MATERIAL	46316	40256	41008	-	-	-	-	-	-
8625	GARNE	48614	45748	45705	-	-	-	-	-	-
8627	GEWEBE	116654	99344	99498	-	-	-	-	-	-
8629	GEWIRKE	38853	34353	34137	-	-	-	-	-	-
8631	BEDRUCKTE PRODUKTE	31413	33735	28664	-	-	-	-	-	-
8633	GEWEBE	29502	30252	25486	-	-	-	-	-	-
8635	GEWIRKE	1911	3483	3178	-	-	-	-	-	-
8637	TEPPICHE	-	-	-	-	-	-	-	-	-
8639	BESTRICHENE PRODUKTE	-	-	-	14413	17248	15879	15798	15097	13699
8649	EINFACHE KONFEKTIONSARTIKEL	26144	44158	41175	-	-	-	-	-	-
8651	BETTWAESCHE	10582	23602	22129	6061	6691	5557	2076	2242	2528
8653	TISCHWAESCHE	1814	2516	2108	1128	1393	1232	217	199	226
8655	WAESCHE ZUR KOERPERPFLEGE UND ANDERE HAUSHALTSWAESCHE	6946	10622	10070	9064	10889	10037	1649	1871	1577
8657	SCHEUER-, WISCH-, SPUEL- UND STAUBTUECHER	6802	7418	6868	323	391	374	752	864	868

*) QUELLE: EUROSTAT, SYSTEM CRONOS FUER DIE VERWALTUNG VON ZEITREIHEN (BISE), STATISTISCHES AMT DER EUROPÄISCHEN GEMEINSCHAFTEN, LUXEMBURG.

1) KLASSIFIZIERUNGSPLAN DES EUROSTAT.

12 PRODUZIERENDES GEWERBE IM AUSLAND

3 FRANKREICH
3.2 INLANDSVERFUEGBARKEIT, EXPORTQUOTE UND IMPORTQUOTE *)

SYST. NR. 1)	ERZEUGNIS	INLANDSVERFUEGBARKEIT (TONNEN)			EXPORTQUOTE			IMPORTQUOTE		
		1981	1982	1983	1981	1982	1983	1981	1982	1983
TEXTILIEN										
4301	KAMMBAND	101488	86133	85866	0.39	0.40	0.43	0.19	0.16	0.18
4302	AUS SYNTHETISCHEN SPINNFASERN	50258	43629	48544	0.28	0.26	0.28	0.18	0.13	0.16
4303	AUS ZELLULOSISCHEN SPINNFASERN	-	-	-	-	-	-	-	-	-
4304	AUS WOLLE ODER TIERHAAREN	51683	42607	37381	0.47	0.49	0.55	0.19	0.18	0.21
4305	STREICH- UND KAMMGARNE	349051	356066	347072	0.19	0.18	0.20	0.22	0.24	0.26
4306	STREICH- UND KAMMGARNE AUS WOLLE	37898	33033	27433	0.30	0.27	0.32	0.09	0.11	0.15
4307	STREICHGARNE AUS WOLLE	15574	16293	13935	0.33	0.23	0.26	0.06	0.06	0.11
4309	KAMMGARNE AUS WOLLE	22324	16740	13498	0.27	0.31	0.38	0.11	0.15	0.20
4311	LEINEN-, RAMIE- UND BAUMWOLLGARNE	177878	185273	183473	0.12	0.12	0.15	0.21	0.25	0.27
4313	LEINEN- UND RAMIEGARNE	5975	6020	5598	0.61	0.62	0.68	0.36	0.41	0.51
4315	BAUMWOLLGARNE	171903	179253	177875	0.09	0.09	0.12	0.21	0.24	0.26
4317	GARNE AUS SYNTHET. UND ZELLULOS. SPINNFASERN	133275	137760	136166	0.24	0.23	0.23	0.26	0.26	0.27
4319	GARNE AUS SYNTHETISCHEN SPINNFASERN	119967	123872	123308	0.25	0.24	0.23	0.25	0.25	0.25
4321	GARNE AUS ZELLULOSISCHEN SPINNFASERN	13308	13888	12858	0.21	0.20	0.24	0.29	0.35	0.43
4323	GARNE AUS JUTE ODER JUTEAEMNLICHEN FASERN	-	-	-	-	-	-	-	-	-
4325	SAMT, PLUESCH, SCHLINGENGEWEBE, EPINGLE UND CHENILLEGEWEBE	18978	19780	19668	1.07	0.92	0.76	1.07	0.92	0.78
4327	GEWEBE AUS SYNTHETISCHEN UND ZELLULOSI- SCHEN SPINNFASERN UND -FASERN	111413	117915	100990	0.38	0.37	0.43	0.47	0.50	0.52
4329	GEWEBE AUS SYNTHET. U. ZELLULOS. SPINNFASERN	38662	40954	35093	0.35	0.34	0.41	0.43	0.45	0.50
4331	GEWEBE AUS SYNTHETISCHEN SPINNFASERN	31961	34286	29862	0.35	0.33	0.39	0.44	0.44	0.48
4333	GEWEBE AUS STREIFEN U. DGL. AUS PE ODER PP	9438	11548	10184	0.14	0.08	0.15	0.52	0.44	0.49
4335	ANDERE	22523	22738	19678	0.40	0.41	0.47	0.40	0.44	0.48
4337	GEWEBE AUS ZELLULOSISCHEN SPINNFASERN	6701	6668	5231	0.34	0.38	0.52	0.41	0.46	0.60
4339	GEWEBE AUS WOLLE ODER FEINEN TIERHAAREN	21554	19341	18238	0.33	0.35	0.35	0.40	0.47	0.48
4341	GEWEBE AUS FLACHS, RAMIE UND BAUMWOLLE	159140	172675	162504	0.35	0.38	0.41	0.45	0.49	0.50
4343	GEWEBE AUS FLACHS ODER RAMIE	6634	6867	9277	0.14	0.12	0.09	0.11	0.15	0.17
4345	BAUMWOLLGEWEBE	152506	165708	153644	0.36	0.39	0.43	0.46	0.51	0.53
4347	SCHLINGENGEWEBE	6495	7225	7231	0.05	0.08	0.06	0.14	0.15	0.16
4349	ANDERE BAUMWOLLGEWEBE	146011	158483	146413	0.38	0.41	0.45	0.48	0.52	0.54
4351	GEWEBE AUS SYNTHET. U. ZELLULOS. SPINNFASERN	72751	76961	65897	0.40	0.39	0.44	0.50	0.53	0.53
4353	GEWEBE AUS SYNTHETISCHEN SPINNFASERN	61535	65798	56313	0.34	0.33	0.36	0.43	0.47	0.47
4355	GEWEBE AUS ZELLULOSISCHEN SPINNFASERN	11216	11163	9584	0.78	0.80	0.91	0.84	0.87	0.92
4357	GEWEBE AUS JUTE UND JUTEAEMNLICHEN FASERN	-	-	-	-	-	-	-	-	-
4359	TEPPICHE UND FILZE	92735	1.42	1.07
4363	TEPPICHE (OHNE GEKNUEPFTE TEPPICHE FUER BODENBELAEGE)	-	-	-	-	-	-	-	-	-
4365	IM TUEFTING-VERFAHREN HERGESTELLT	-	-	-	-	-	-	-	-	-
4367	GEWEBT	-	-	-	-	-	-	-	-	-
4369	ANDERE	-	-	-	-	-	-	-	-	-
4371	FILZE ALS METERWARE FUER BODENBELAEGE	18272	0.40	0.52
4373	BINDFAEDEN, SEILE UND TAU	-	-	-	-	-	-	-	-	-
4375	ERNTEGARNE AUS SISAL FUER LANDWIRT- SCHAFTLICHE MASCHINEN	-	-	-	-	-	-	-	-	-
4377	ANDERE BINDFAEDEN, SEILE UND TAU	-	-	-	-	-	-	-	-	-
4379	ANDERE BINDFAEDEN, SEILE U. TAU SOWIE FILZE	-	-	-	-	-	-	-	-	-
4381	ANDERE BINDFAEDEN, SEILE UND TAU FUER ANDERE ZWECKE	-	-	-	-	-	-	-	-	-
4383	VLIESTOFFE	-	-	-	-	-	-	-	-	-
4385	GEWIRKTE UND GESTRICKTE METERWARE	66901	78303	71329	0.24	0.21	0.24	0.45	0.41	0.43
8601	TEXTURIERTE GARNE	11124	8579	5104	1.00	1.18	1.52	1.00	1.33	2.41
8603	NAEHGARNE FUER INDUSTRIE UND HAUSHALT	-	-	-	-	-	-	-	-	-
8605	INDUSTRIENAEGHARN UND ANDERES NAEGHARN	-	-	-	-	-	-	-	-	-
8607	HANDSTRICKGARN	-	-	-	-	-	-	-	-	-
8609	ANDERE GESPINSTE (STOPFGARN, STICKGARN UND HANDARBEITSGARN)	-	-	-	-	-	-	-	-	-
8611	GEBLEICHTE PRODUKTE	-	-	-	-	-	-	-	-	-
8613	NICHT GESPONNENES MATERIAL	-	-	-	-	-	-	-	-	-
8615	GARNE	-	-	-	-	-	-	-	-	-
8617	GEWEBE	-	-	-	-	-	-	-	-	-
8619	GEWIRKE	-	-	-	-	-	-	-	-	-
8621	GEFAERBTE PRODUKTE	-	-	-	-	-	-	-	-	-
8623	NICHT GESPONNENES MATERIAL	-	-	-	-	-	-	-	-	-
8625	GARNE	-	-	-	-	-	-	-	-	-
8627	GEWEBE	-	-	-	-	-	-	-	-	-
8629	GEWIRKE	-	-	-	-	-	-	-	-	-
8631	BEDRUCKTE PRODUKTE	-	-	-	-	-	-	-	-	-
8633	GEWEBE	-	-	-	-	-	-	-	-	-
8635	GEWIRKE	-	-	-	-	-	-	-	-	-
8637	TEPPICHE	-	-	-	-	-	-	-	-	-
8639	BESTRICHENE PRODUKTE	-	-	-	-	-	-	-	-	-
8649	EINFACHE KONFEKTIONSARTIKEL	-	-	-	-	-	-	-	-	-
8651	BETTWAESCHE	14567	28051	25158	0.20	0.09	0.11	0.42	0.24	0.22
8653	TISCHWAESCHE	2725	3710	3114	0.12	0.08	0.11	0.41	0.38	0.40
8655	WAESCHE ZUR KOERPERPFLEGE UND ANDERE HAUSHALTSWAESCHE	14361	19340	18530	0.24	0.18	0.16	0.63	0.55	0.54
8657	SCHUEVER-, WISCH-, SPUEL- UND STAUBTUECHER	6373	6945	6374	0.11	0.12	0.13	0.05	0.06	0.06

*) EIGENE BERECHNUNGEN.

1) KLASSIFIZIERUNGSPLAN DES EUROSTAT.

12 PRODUZIERENDES GEWERBE IM AUSLAND

4 ITALIEN

4.1 PRODUKTION UND AUSSENHANDEL AUSGEWAHLTER ERZEUGNISSE *)

SYST. NR. 1)	ERZEUGNIS	PRODUKTION			EINFUHR			AUSFUHR		
		1981	1982	1983	1981	1982	1983	1981	1982	1983
TEXTILIEN (TONNEN)										
4301	KAMMBAND	280800	270300	273700	43403	35853	50317	33962	42344	33804
4302	AUS SYNTHETISCHEN SPINNFASERN	226300	221000	226300	3405	3041	5403	31991	40606	31620
4303	AUS ZELLULOSISCHEN SPINNFASERN	-	-	-	89	38	60	293	185	192
4304	AUS WOLLE ODER TIERHAAREN	54800	49300	47400	39909	32774	44854	1678	1853	1992
4305	STREICH- UND KAMMGARNE	674200	654100	598000	66512	84573	87918	112468	105425	117800
4306	STREICH- UND KAMMGARNE AUS WOLLE	193900	175800	178200	4173	3964	3715	7978	8515	10258
4307	STREICHGARNE AUS WOLLE	113100	102200	104900	1168	796	499	2981	4031	4994
4309	KAMMGARNE AUS WOLLE	80800	73600	73300	3005	3168	3216	4997	4484	8264
4311	LEINEN-, RAMIE- UND BAUMWOLLGARNE	189100	185200	182600	57726	73472	76548	35819	33161	35715
4313	LEINEN- UND RAMIEGARNE	7400	7900	7300	7953	8000	7366	816	716	1245
4315	BAUMWOLLGARNE	181700	177300	175300	49773	65472	69182	35003	32448	34470
4317	GARNE AUS SYNTHET. UND ZELLULOS. SPINNFASERN	291200	293100	234200	4613	7137	7655	68671	63749	71527
4319	GARNE AUS SYNTHETISCHEN SPINNFASERN	272100	269700	212600	3550	4411	5020	61324	56862	63795
4321	GARNE AUS ZELLULOSISCHEN SPINNFASERN	19100	23400	21600	1063	2726	2635	7347	6887	7732
4323	GARNE AUS JUTE ODER JUTEAENHLICHEN FASERN	2100	1686	...	-	-	-	-	-	-
4325	SAMT, PLUESCH, SCHLINGENGEBEWE, EPINGLE UND CHENILLEGEWEBE	28000	27200	23200	5085	7273	6046	15316	14056	13179
4327	GEWEBE AUS SYNTHETISCHEN UND ZELLULOSI- SCHEN SPINNFASERN UND -FASERN	110800	116700	121300	30945	33131	33880	84713	84157	96629
4329	GEWEBE AUS SYNTHET. U. ZELLULOS. SPINNFASERN	15500	16000	16000	6013	5565	4725	18888	19303	...
4331	GEWEBE AUS SYNTHETISCHEN SPINNFASERN	-	-	-	4414	4593	4205	13321	13437	14834
4333	GEWEBE AUS STREIFEN U. DGL. AUS PE ODER PP	-	-	-	994	1100	1371	692	627	823
4335	ANDERE	-	-	-	3420	3493	2834	12629	12810	14011
4337	GEWEBE AUS ZELLULOSISCHEN SPINNFASERN	15500	16000	16000	1599	972	820	5567	5866	6712
4339	GEWEBE AUS WOLLE ODER FEINEN TIERHAAREN	102400	92700	98400	2012	1750	1774	50318	49510	56111
4341	GEWEBE AUS FLACHS, RAMIE UND BAUMWOLLE	148700	160900	157600	75319	87291	88043	24102	26835	33921
4343	GEWEBE AUS FLACHS ODER RAMIE	5500	8000	7000	2264	1990	1495	822	1177	1758
4345	BAUMWOLLEGEWEBE	143200	152900	150600	73055	85301	87187	23280	25658	32188
4347	SCHLINGENGEBEWE	18500	18600	15500	84	257	148	204	69	102
4349	ANDERE BAUMWOLLEGEWEBE	124700	134300	135100	72971	85044	87039	23076	25589	32086
4351	GEWEBE AUS SYNTHET. U. ZELLULOS. SPINNFASERN	95300	100700	105300	24932	27666	29155	65825	64854	75083
4353	GEWEBE AUS SYNTHETISCHEN SPINNFASERN	79800	88100	93800	15363	16914	16901	60651	59956	67311
4355	GEWEBE AUS ZELLULOSISCHEN SPINNFASERN	15500	12600	11500	9569	10652	12254	5174	4898	7772
4357	GEWEBE AUS JUTE UND JUTEAENHLICHEN FASERN	400	341	...	-	-	-	-	-	-
4359	TEPPICHE UND FILZE	-	-	-	18402	16175	15345	11806	11041	9557
4363	TEPPICHE (OHNE GEKNEUPTTE TEPPICHE FUER BODENBELAEGE)	-	-	-	16391	14365	13528	9952	9498	7632
4365	IM TUEFTING-VERFAHREN HERGESTELLT	-	-	-	9262	8712	8308	4450	5046	3180
4367	GEWEBT	-	-	-	4688	3629	3283	5164	4148	4268
4369	ANDERE	-	-	-	3119	2024	1937	1914	304	184
4371	FILZE ALS METERWARE FUER BODENBELAEGE	-	-	-	2011	1810	1817	1854	1543	1925
4373	BINDFAEDEN, SEILE UND TAUEN	-	-	-	-	-	-	-	-	-
4375	ERNTEGARNE AUS SISAL FUER LANDWIRT- SCHAFTLICHE MASCHINEN	-	-	-	-	-	-	-	-	-
4377	ANDERE BINDFAEDEN, SEILE UND TAUEN	-	-	-	-	-	-	-	-	-
4379	ANDERE BINDFAEDEN, SEILE U. TAUEN SOWIE FILZE	-	-	-	-	-	-	-	-	-
4381	ANDERE BINDFAEDEN, SEILE UND TAUEN FUER ANDERE ZWECKE	-	-	-	-	-	-	-	-	-
4383	VLIESTOFFE	-	-	-	-	-	-	-	-	-
4385	GEWIRKTE UND GESTRICKTE METERWARE	58590	58200	51950	4843	4747	4606	36458	37201	35071
8601	TEXTURIERTE GARNE	71000	60500	58300	3925	6297	5819	25812	27341	31959
8603	NAEHEGARNE FUER INDUSTRIE UND HAUSHALT	5500	6000	...	-	-	-	-	-	-
8605	INDUSTRIENAEHEGARN UND ANDERES NAEHEGARN	-	-	-	-	-	-	-	-	-
8607	HANDSTRICKGARN	11800	11000	13500	-	-	-	-	-	-
8609	ANDERE GESPINSTE (STOPFGARN, STICKGARN UND HANDARBEITSGARN)	-	-	-	-	-	-	-	-	-
8611	GEBLEICHTE PRODUKTE	-	-	-	-	-	-	-	-	-
8613	NICHT GESPONNENES MATERIAL	-	-	-	-	-	-	-	-	-
8615	GARNE	-	-	-	-	-	-	-	-	-
8617	GEWEBE	-	-	-	-	-	-	-	-	-
8619	GEWIRKE	-	-	-	-	-	-	-	-	-
8621	GEFAERBTE PRODUKTE	-	-	-	-	-	-	-	-	-
8623	NICHT GESPONNENES MATERIAL	-	-	-	-	-	-	-	-	-
8625	GARNE	-	-	-	-	-	-	-	-	-
8627	GEWEBE	-	-	-	-	-	-	-	-	-
8629	GEWIRKE	-	-	-	-	-	-	-	-	-
8631	BEDRUCKTE PRODUKTE	-	-	-	-	-	-	-	-	-
8633	GEWEBE	-	-	-	-	-	-	-	-	-
8635	GEWIRKE	-	-	-	-	-	-	-	-	-
8637	TEPPICHE	-	-	-	-	-	-	-	-	-
8639	BESTRICHENE PRODUKTE	-	-	-	6323	6358	5865	20231	21762	23011
8649	EINFACHE KONFEKTIONSARTIKEL	-	-	-	-	-	-	-	-	-
8651	BETTWAESCHE	51400	48000	32800	2602	1903	1746	3937	3569	3605
8653	TISCHWAESCHE	-	-	-	880	980	981	1474	1621	1707
8655	WAESCHE ZUR KOERPERPFLEGE UND ANDERE HAUSHALTSWAESCHE	-	-	-	2665	2269	1907	1480	1436	1346
8657	SCHUEER-, WISCH-, SPEUEL- UND STAUBTUECHER	-	-	-	515	477	399	480	262	324

*) QUELLE: EUROSTAT, SYSTEM CRONOS FUER DIE VERWALTUNG VON ZEITREIHEN (BISE), STATISTISCHES AMT DER EUROPAEISCHEN GEMEINSCHAFTEN, LUXEMBURG.

1) KLASIFIZIERUNGSPLAN DES EUROSTAT.

12 PRODUZIERENDES GEWERBE IM AUSLAND

4 ITALIEN
4.2 INLANDSVERFUEGBARKEIT, EXPORTQUOTE UND IMPORTQUOTE *)

SYST. NR.1)	ERZEUGNIS	INLANDSVERFUEGBARKEIT (TONNEN)			EXPORTQUOTE			IMPORTQUOTE		
		1981	1982	1983	1981	1982	1983	1981	1982	1983
TEXTILIEN										
4301	KAMMBAND	290241	263809	290213	0.12	0.16	0.12	0.15	0.14	0.17
4302	AUS SYNTHETISCHEN SPINNFASERN	197714	183435	200083	0.14	0.18	0.14	0.02	0.02	0.03
4303	AUS ZELLULOSISCHEN SPINNFASERN	-	-	-	-	-	-	-	-	-
4304	AUS WOLLE ODER TIERHAAREN	92731	80521	90262	0.03	0.03	0.04	0.43	0.41	0.50
4305	STREICH- UND KAMMGARNE	628244	633248	566418	0.17	0.16	0.20	0.11	0.13	0.16
4306	STREICH- UND KAMMGARNE AUS WOLLE	190095	171249	171657	0.04	0.05	0.06	0.02	0.02	0.02
4307	STREICHGARNE AUS WOLLE	111287	98965	100405	0.03	0.04	0.05	0.01	0.01	0.00
4309	KAMMGARNE AUS WOLLE	78808	72284	71252	0.06	0.06	0.07	0.04	0.04	0.05
4311	LEINEN-, RAMIE- UND BAUMWOLLGARNE	211007	225511	223433	0.19	0.18	0.20	0.27	0.33	0.34
4313	LEINEN- UND RAMIEGARNE	14537	15184	13421	0.11	0.09	0.17	0.55	0.53	0.55
4316	BAUMWOLLGARNE	196470	210327	210012	0.19	0.18	0.20	0.25	0.31	0.33
4317	GARNE AUS SYNTHET. UND ZELLULOS. SPINNFASERN	227142	236488	170328	0.24	0.22	0.31	0.02	0.03	0.04
4319	GARNE AUS SYNTHETISCHEN SPINNFASERN	214326	217249	153825	0.23	0.21	0.30	0.02	0.02	0.03
4321	GARNE AUS ZELLULOSISCHEN SPINNFASERN	12816	19239	16503	0.38	0.29	0.36	0.08	0.14	0.16
4323	GARNE AUS JUTE ODER JUTEAEMNLICHEN FASERN	-	-	-	-	-	-	-	-	-
4326	SAMT, PLUESCH, SCHLINGENGEBEWE, EPINGLE UND CHENILLEGEWEBE	17769	20417	16067	0.55	0.52	0.57	0.29	0.36	0.38
4327	GEWEBE AUS SYNTHETISCHEN UND ZELLULOSI- SCHEN SPINNFASERN UND -FASERN	57032	65674	58551	0.76	0.72	0.80	0.54	0.50	0.58
4329	GEWEBE AUS SYNTHET. U. ZELLULOS. SPINNFASERN	2625	2262	...	1.22	1.21	...	2.29	2.46	...
4331	GEWEBE AUS SYNTHETISCHEN SPINNFASERN	-	-	-	-	-	-	-	-	-
4333	GEWEBE AUS STREIFEN U. DGL. AUS PE ODER PP	-	-	-	-	-	-	-	-	-
4335	ANDERE	-	-	-	-	-	-	-	-	-
4337	GEWEBE AUS ZELLULOSISCHEN SPINNFASERN	11532	11106	9808	0.36	0.37	0.42	0.14	0.09	0.05
4339	GEWEBE AUS WOLLE ODER FEINEN TIERHAAREN	54094	44940	44063	0.49	0.53	0.57	0.04	0.04	0.04
4341	GEWEBE AUS FLACHS, RAMIE UND BAUMWOLLE	199917	221356	211722	0.16	0.17	0.22	0.38	0.39	0.42
4343	GEWEBE AUS FLACHS ODER RAMIE	6942	8813	6737	0.15	0.15	0.25	0.33	0.23	0.22
4345	BAUMWOLLGEBEWE	192975	212543	205599	0.16	0.17	0.21	0.38	0.40	0.42
4347	SCHLINGENGEBEWE	18380	18788	18546	0.01	0.00	0.01	0.00	0.01	0.01
4349	ANDERE BAUMWOLLGEBEWE	174595	193755	190053	0.19	0.19	0.24	0.42	0.44	0.46
4351	GEWEBE AUS SYNTHET. U. ZELLULOS. SPINNFASERN	54407	63412	59372	0.69	0.64	0.71	0.46	0.43	0.49
4353	GEWEBE AUS SYNTHETISCHEN SPINNFASERN	34512	45058	43390	0.76	0.68	0.72	0.45	0.38	0.39
4355	GEWEBE AUS ZELLULOSISCHEN SPINNFASERN	19895	18354	15982	0.33	0.39	0.68	0.48	0.55	0.77
4357	GEWEBE AUS JUTE UND JUTEAEMNLICHEN FASERN	-	-	-	-	-	-	-	-	-
4359	TEPPICHE UND FILZE	-	-	-	-	-	-	-	-	-
4363	TEPPICHE (OHNE GEKNUEPFTE TEPPICHE FUER BODENBELAEGE)	-	-	-	-	-	-	-	-	-
4365	IM TUEFTING-VERFAHREN HERGESTELLT	-	-	-	-	-	-	-	-	-
4367	GEWEBT	-	-	-	-	-	-	-	-	-
4369	ANDERE	-	-	-	-	-	-	-	-	-
4371	FILZE ALS METERWARE FUER BODENBELAEGE	-	-	-	-	-	-	-	-	-
4373	BINDFAEDEN, SEILE UND TAU	-	-	-	-	-	-	-	-	-
4375	ERNTEGARNE AUS SISAL FUER LANDWIRT- SCHAFTLICHE MASCHINEN	-	-	-	-	-	-	-	-	-
4377	ANDERE BINDFAEDEN, SEILE UND TAU	-	-	-	-	-	-	-	-	-
4379	ANDERE BINDFAEDEN, SEILE U. TAU SOWIE FILZE	-	-	-	-	-	-	-	-	-
4381	ANDERE BINDFAEDEN, SEILE UND TAU FUER ANDERE ZWECKE	-	-	-	-	-	-	-	-	-
4383	VLIESTOFFE	-	-	-	-	-	-	-	-	-
4385	GEWIRKTE UND GESTRICKTE METERWARE	26975	25746	21485	0.62	0.64	0.68	0.18	0.18	0.21
8601	TEXTURIERTE GARNE	49113	39456	32160	0.36	0.45	0.55	0.08	0.16	0.18
8603	NAEKGARNE FUER INDUSTRIE UND HAUSHALT	-	-	-	-	-	-	-	-	-
8605	INDUSTRIENAEHGARN UND ANDERES NAEHGARN	-	-	-	-	-	-	-	-	-
8607	HANDSTRICKGARN	-	-	-	-	-	-	-	-	-
8609	ANDERE GESPINSTE (STOPFGARN, STICKGARN UND HANDARBEITSGARN)	-	-	-	-	-	-	-	-	-
8611	GBLEICHTE PRODUKTE	-	-	-	-	-	-	-	-	-
8613	NICHT GESPONNENES MATERIAL	-	-	-	-	-	-	-	-	-
8615	GARNE	-	-	-	-	-	-	-	-	-
8617	GEWEBE	-	-	-	-	-	-	-	-	-
8619	GEWIRKE	-	-	-	-	-	-	-	-	-
8621	GEFAERBTE PRODUKTE	-	-	-	-	-	-	-	-	-
8623	NICHT GESPONNENES MATERIAL	-	-	-	-	-	-	-	-	-
8625	GARNE	-	-	-	-	-	-	-	-	-
8627	GEWEBE	-	-	-	-	-	-	-	-	-
8629	GEWIRKE	-	-	-	-	-	-	-	-	-
8631	BEDRUCKTE PRODUKTE	-	-	-	-	-	-	-	-	-
8633	GEWEBE	-	-	-	-	-	-	-	-	-
8635	GEWIRKE	-	-	-	-	-	-	-	-	-
8637	TEPPICHE	-	-	-	-	-	-	-	-	-
8639	BESTRICHENE PRODUKTE	-	-	-	-	-	-	-	-	-
8649	EINFACHE KONFEKTIONSARTIKEL	-	-	-	-	-	-	-	-	-
8651	BETTWAESCHE	50065	46334	30941	0.08	0.07	0.11	0.05	0.04	0.06
8653	TISCHWAESCHE	-	-	-	-	-	-	-	-	-
8655	WAESCHE ZUR KOERPERPFLEGE UND ANDERE HAUSHALTSWAESCHE	-	-	-	-	-	-	-	-	-
8657	SCHUEER-, WISCH-, SPUEL- UND STAUBTUECHER	-	-	-	-	-	-	-	-	-

*) EIGENE BERECHNUNGEN.

1) KLASIFIZIERUNGSPLAN DES EUROSTAT.

12 PRODUZIERENDES GEWERBE IM AUSLAND

5 NIEDERLANDE
5.1 PRODUKTION UND AUSSENHANDEL AUSGEWAHLTER ERZEUGNISSE *)

SYST. NR.1)	ERZEUGNIS	PRODUKTION			EINFUHR			AUSFUHR		
		1981	1982	1983	1981	1982	1983	1981	1982	1983
TEXTILIEN (TONNEN)										
4301	KAMMBAND	-	-	-	4909	5045	5282	2331	2786	2558
4302	AUS SYNTHETISCHEN SPINNFASERN	-	-	-	2101	2260	2414	862	1231	1279
4303	AUS ZELLULOSISCHEN SPINNFASERN	-	-	-	127	282	308	20	19	1
4304	AUS WOLLE ODER TIERHAAREN	-	-	-	2681	2503	2560	1449	1536	1278
4305	STREICH- UND KAMMGARNE	29696	28754	23748	48781	50472	51036	19714	20586	17972
4306	STREICH- UND KAMMGARNE AUS WOLLE	7079	6239	6550	9391	8692	9331	5189	4046	3200
4307	STREICHGARNE AUS WOLLE	4316	3820	4015	8104	7408	7961	4184	3159	2245
4309	KAMMGARNE AUS WOLLE	2763	2419	2535	1287	1284	1370	1005	887	955
4311	LEINEN-, RAMIE- UND BAUMWOLLGARNE	-	-	-	19113	20915	21016	6210	8130	6502
4313	LEINEN- UND RAMIEGARNE	-	-	-	272	148	177	81	27	8
4315	BAUMWOLLGARNE	12223	12935	9110	18841	20767	20839	6159	8103	6794
4317	GARNE AUS SYNTHET. UND ZELLULOS. SPINNFASERN	10394	9580	8088	20277	20865	20689	8315	8410	7970
4319	GARNE AUS SYNTHETISCHEN SPINNFASERN	7602	7145	6530	17658	17837	17499	5532	6333	6825
4321	GARNE AUS ZELLULOSISCHEN SPINNFASERN	2792	2435	1558	2619	3028	3190	2783	2077	1145
4323	GARNE AUS JUTE ODER JUTEAENHLICHEN FASERN	-	-	-	-	-	-	-	-	-
4325	SAMT, PLUESCH, SCHLINGENGEWEBE, EPINGLE UND CHENILLEGEWEBE	-	-	-	4813	5238	5908	6137	5145	5149
4327	GEWEBE AUS SYNTHETISCHEN UND ZELLULOSI- SCHEN SPINNFASERN UND -FASERN	14023	14581	13702	30541	30850	31439	24218	22122	21911
4329	GEWEBE AUS SYNTHET. U. ZELLULOS. SPINNFASERN	-	-	-	9895	10048	9434	9124	8405	9318
4331	GEWEBE AUS SYNTHETISCHEN SPINNFASERN	-	-	-	8308	8306	7977	7952	7604	8414
4333	GEWEBE AUS STREIFEN U. DGL. AUS PE ODER PP	-	-	-	4840	4226	3869	6293	5922	6786
4335	ANDERE	-	-	-	3468	4080	4108	1659	1682	1628
4337	GEWEBE AUS ZELLULOSISCHEN SPINNFASERN	-	-	-	1887	1742	1457	1172	801	904
4339	GEWEBE AUS WOLLE ODER FEINEN TIERHAAREN	-	-	-	4998	4099	4721	4328	3256	3592
4341	GEWEBE AUS FLACHS, RAMIE UND BAUMWOLLE	-	-	-	31213	36042	35320	24272	27017	25018
4343	GEWEBE AUS FLACHS ODER RAMIE	-	-	-	1260	1376	1395	713	749	715
4345	BAUMWOLLEGEWEBE	17472	15268	10997	29953	34666	33971	23559	26268	24329
4347	SCHLINGENGEWEBE	-	-	-	494	415	449	486	487	511
4349	ANDERE BAUMWOLLEGEWEBE	-	-	-	29459	34251	33522	23073	25781	23818
4351	GEWEBE AUS SYNTHET. U. ZELLULOS. SPINNFASERN	14023	14581	13702	20646	20802	22005	15094	13717	12593
4353	GEWEBE AUS SYNTHETISCHEN SPINNFASERN	12941	13353	12617	15442	16627	17874	12484	11380	10640
4355	GEWEBE AUS ZELLULOSISCHEN SPINNFASERN	1082	1228	1085	5204	4175	4131	2610	2337	1953
4357	GEWEBE AUS JUTE UND JUTEAENHLICHEN FASERN	-	-	-	-	-	-	-	-	-
4359	TEPPICHE UND FILZE	-	-	-	59229	51200	56578	105556	104136	113207
4363	TEPPICHE (OHNE GEKNUEPFTE TEPPICHE FUER BODENBELAEGE)	-	-	-	54186	44887	49680	85711	85137	95220
4365	IM TUEFTING-VERFAHREN HERGESTELLT	-	-	-	49364	40708	45646	81103	81655	91877
4367	GEWEBT	-	-	-	3807	3515	3484	3306	2237	2033
4369	ANDERE	-	-	-	1655	664	550	1384	1245	1310
4371	FILZE ALS METERWARE FUER BODENBELAEGE	-	-	-	5043	6313	6898	19845	18999	17987
4373	BINDFAEDEN, SEILE UND TAUEN	-	-	-	-	-	-	-	-	-
4375	ERNTEGARNE AUS SISAL FUER LANDWIRT- SCHAFTLICHE MASCHINEN	-	-	-	-	-	-	-	-	-
4377	ANDERE BINDFAEDEN, SEILE UND TAUEN	-	-	-	-	-	-	-	-	-
4379	ANDERE BINDFAEDEN, SEILE U. TAUEN SOWIE FILZE	-	-	-	-	-	-	-	-	-
4381	ANDERE BINDFAEDEN, SEILE UND TAUEN FUER ANDERE ZWECCKE	-	-	-	-	-	-	-	-	-
4383	VLIESTOFFE	-	-	-	-	-	-	-	-	-
4385	GEWIRKTE UND GESTRICKTE METERWARE	6515	5631	6212	14022	14058	13545	11550	11403	11621
8601	TEXTURIERTE GARNE	-	-	-	31539	25896	29323	-	-	-
8603	NAEHWARNE FUER INDUSTRIE UND HAUSHALT	-	-	-	-	-	-	-	-	-
8605	INDUSTRIENAEHWARN UND ANDERES NAEHWARN	-	-	-	-	-	-	-	-	-
8607	HANDSTRICKGARN	-	-	-	-	-	-	-	-	-
8609	ANDERE GESPINNTE (STOPFGARN, STICKGARN UND HANDARBEITSGARN)	-	-	-	-	-	-	-	-	-
8611	GEBLEICHTE PRODUKTE	-	-	-	-	-	-	-	-	-
8613	NICHT GESPONNENES MATERIAL	-	-	-	-	-	-	-	-	-
8615	GARNE	357	484	413	-	-	-	-	-	-
8617	GEWEBE	-	-	-	-	-	-	-	-	-
8619	GEWIRKE	-	-	-	-	-	-	-	-	-
8621	GEFAERBTE PRODUKTE	-	-	-	-	-	-	-	-	-
8623	NICHT GESPONNENES MATERIAL	7066	6354	7024	-	-	-	-	-	-
8625	GARNE	5989	6741	5843	-	-	-	-	-	-
8627	GEWEBE	-	-	-	-	-	-	-	-	-
8629	GEWIRKE	-	-	-	-	-	-	-	-	-
8631	BEDRUCKTE PRODUKTE	-	-	-	-	-	-	-	-	-
8633	GEWEBE	-	-	-	-	-	-	-	-	-
8635	GEWIRKE	-	-	-	-	-	-	-	-	-
8637	TEPPICHE	-	-	-	-	-	-	-	-	-
8639	BESTRICHENE PRODUKTE	-	-	-	7929	7741	7992	9356	9009	8675
8649	EINFACHE KONFEKTIONSARTIKEL	-	-	-	-	-	-	-	-	-
8651	BETTWAESCHE	-	-	-	4179	4070	4854	546	599	651
8653	TISCHWAESCHE	-	-	-	418	476	441	57	96	71
8655	WAESCHE ZUR KOERPERPFLEGE UND ANDERE HAUSHALTSWAESCHE	-	-	-	4659	4458	4644	752	772	671
8657	SCHUEER-, WISCH-, SPUEL- UND STAUBTUECHER	-	-	-	1236	1062	1222	261	318	280

*) QUELLE: EUROSTAT, SYSTEM CRONOS FUER DIE VERWALTUNG VON ZEITREIHEN (BISE), STATISTISCHES AMT DER EUROPAEISCHEN GEMEINSCHAFTEN, LUXEMBURG.

1) KLASSIFIZIERUNGSPLAN DES EUROSTAT.

12 PRODUZIERENDES GEWERBE IM AUSLAND

5 NIEDERLANDE

5.2 INLANDSVERFUEGBARKEIT, EXPORTQUOTE UND IMPORTQUOTE *)

SYST. NR. 1)	ERZEUGNIS	INLANDSVERFUEGBARKEIT (TUNNEN)			EXPORTQUOTE			IMPORTQUOTE		
		1981	1982	1983	1981	1982	1983	1981	1982	1983
TEXTILIEN										
4301	KAMMBAND	-	-	-	-	-	-	-	-	-
4302	AUS SYNTHETISCHEN SPINNFASERN	-	-	-	-	-	-	-	-	-
4303	AUS ZELLULOSISCHEN SPINNFASERN	-	-	-	-	-	-	-	-	-
4304	AUS WOLLE ODER TIERHAAREN	-	-	-	-	-	-	-	-	-
4305	STREICH- UND KAMMGARNE	58763	58640	56812	0.66	0.72	0.76	0.83	0.86	0.90
4306	STREICH- UND KAMMGARNE AUS WOLLE	11281	10885	12681	0.73	0.65	0.49	0.83	0.80	0.74
4307	STREICHGARNE AUS WOLLE	8236	8069	9731	0.97	0.83	0.86	0.98	0.92	0.82
4309	KAMMGARNE AUS WOLLE	3045	2816	2950	0.36	0.37	0.38	0.42	0.46	0.46
4311	LEINEN-, RAMIE- UND BAUMWOLLGARNE	-	-	-	-	-	-	-	-	-
4313	LEINEN- UND RAMIEGARNE	-	-	-	-	-	-	-	-	-
4315	BAUMWOLLGARNE	24905	25599	23155	0.50	0.63	0.75	0.76	0.81	0.90
4317	GARNE AUS SYNTHET. UND ZELLULOS. SPINNFASERN	22356	22035	20807	0.80	0.88	0.99	0.91	0.95	0.99
4319	GARNE AUS SYNTHETISCHEN SPINNFASERN	19728	18649	17204	0.73	0.89	1.05	0.90	0.96	1.02
4321	GARNE AUS ZELLULOSISCHEN SPINNFASERN	2628	3386	3603	1.00	0.85	0.73	1.00	0.89	0.89
4323	GARNE AUS JUTE ODER JUTEAENHNLICHEN FASERN	-	-	-	-	-	-	-	-	-
4325	SAMT, PLUESCH, SCHLINGENGEWEBE, EPINGLE UND CHENILLEGEWEBE	-	-	-	-	-	-	-	-	-
4327	GEWEBE AUS SYNTHETISCHEN UND ZELLULOSI- SCHEN SPINNFADEN UND -FASERN	20346	23309	23230	1.73	1.52	1.60	1.50	1.32	1.35
4329	GEWEBE AUS SYNTHET. U. ZELLULOS. SPINNFADEN	-	-	-	-	-	-	-	-	-
4331	GEWEBE AUS SYNTHETISCHEN SPINNFADEN	-	-	-	-	-	-	-	-	-
4333	GEWEBE AUS STREIFEN U. DGL. AUS PE ODER PP	-	-	-	-	-	-	-	-	-
4336	ANDERE	-	-	-	-	-	-	-	-	-
4337	GEWEBE AUS ZELLULOSISCHEN SPINNFADEN	-	-	-	-	-	-	-	-	-
4339	GEWEBE AUS WOLLE ODER FEINEN TIERHAAREN	-	-	-	-	-	-	-	-	-
4341	GEWEBE AUS FLACHS, RAMIE UND BAUMWOLLE	-	-	-	-	-	-	-	-	-
4343	GEWEBE AUS FLACHS ODER RAMIE	-	-	-	-	-	-	-	-	-
4345	BAUMWOLLEGEWEBE	23866	23666	20639	1.35	1.72	2.21	1.26	1.46	1.65
4347	SCHLINGENGEWEBE	-	-	-	-	-	-	-	-	-
4349	ANDERE BAUMWOLLEGEWEBE	-	-	-	-	-	-	-	-	-
4351	GEWEBE AUS SYNTHET. U. ZELLULOS. SPINNFASERN	19575	21666	23114	1.08	0.94	0.92	1.05	0.96	0.95
4353	GEWEBE AUS SYNTHETISCHEN SPINNFASERN	15899	18600	19851	0.96	0.85	0.84	0.97	0.89	0.90
4355	GEWEBE AUS ZELLULOSISCHEN SPINNFASERN	3676	3066	3263	2.41	1.90	1.80	1.42	1.36	1.27
4357	GEWEBE AUS JUTE UND JUTEAENHNLICHEN FASERN	-	-	-	-	-	-	-	-	-
4359	TEPPICHE UND FILZE	-	-	-	-	-	-	-	-	-
4363	TEPPICHE (OHNE GEKNUEPFTE TEPPICHE FUER BODENBELAEGE)	-	-	-	-	-	-	-	-	-
4365	IM TUEFTING-VERFAHREN HERGESTELLT	-	-	-	-	-	-	-	-	-
4367	GEWEBT	-	-	-	-	-	-	-	-	-
4369	ANDERE	-	-	-	-	-	-	-	-	-
4371	FILZE ALS METERWARE FUER BODENBELAEGE	-	-	-	-	-	-	-	-	-
4373	BINDFAEDEN, SEILE UND TAUE	-	-	-	-	-	-	-	-	-
4375	ERNTEGARNE AUS SISAL FUER LANDWIRT- SCHAFTLICHE MASCHINEN	-	-	-	-	-	-	-	-	-
4377	ANDERE BINDFAEDEN, SEILE UND TAUE	-	-	-	-	-	-	-	-	-
4379	ANDERE BINDFAEDEN, SEILE U. TAUE SOWIE FILZE	-	-	-	-	-	-	-	-	-
4381	ANDERE BINDFAEDEN, SEILE UND TAUE FUER ANDERE ZWECKE	-	-	-	-	-	-	-	-	-
4383	VLIESTOFFE	-	-	-	-	-	-	-	-	-
4385	GEWIRKTE UND GESTRIKTE METERWARE	8987	8286	8136	1.77	2.03	1.87	1.56	1.70	1.66
8601	TEXTURIERTE GARNE	-	-	-	-	-	-	-	-	-
8603	NAEHEGARNE FUER INDUSTRIE UND HAUSHALT	-	-	-	-	-	-	-	-	-
8605	INDUSTRIENAEHNGARN UND ANDERES NAEHNGARN	-	-	-	-	-	-	-	-	-
8607	HANDSTRICKGARN	-	-	-	-	-	-	-	-	-
8609	ANDERE GESPINSTE (STOPFGARN, STICKGARN UND HANDARBEITSGARN)	-	-	-	-	-	-	-	-	-
8611	GEBLEICHTE PRODUKTE	-	-	-	-	-	-	-	-	-
8613	NICHT GESPONNENES MATERIAL	-	-	-	-	-	-	-	-	-
8615	GARNE	-	-	-	-	-	-	-	-	-
8617	GEWEBE	-	-	-	-	-	-	-	-	-
8619	GEWIRKE	-	-	-	-	-	-	-	-	-
8621	GEFAERBTE PRODUKTE	-	-	-	-	-	-	-	-	-
8623	NICHT GESPONNENES MATERIAL	-	-	-	-	-	-	-	-	-
8625	GARNE	-	-	-	-	-	-	-	-	-
8627	GEWEBE	-	-	-	-	-	-	-	-	-
8629	GEWIRKE	-	-	-	-	-	-	-	-	-
8631	BEDRUCKTE PRODUKTE	-	-	-	-	-	-	-	-	-
8633	GEWEBE	-	-	-	-	-	-	-	-	-
8635	GEWIRKE	-	-	-	-	-	-	-	-	-
8637	TEPPICHE	-	-	-	-	-	-	-	-	-
8639	BESTRICHENE PRODUKTE	-	-	-	-	-	-	-	-	-
8649	EINFACHE KONFEKTIONSARTIKEL	-	-	-	-	-	-	-	-	-
8651	BETTWAESCHE	-	-	-	-	-	-	-	-	-
8653	TISCHWAESCHE	-	-	-	-	-	-	-	-	-
8655	WAESCHE ZUR KOERPERPFLEGE UND ANDERE HAUSHALTSWAESCHE	-	-	-	-	-	-	-	-	-
8657	SCHUEER-, WISCH-, SPUEL- UND STAUBTUECHER	-	-	-	-	-	-	-	-	-

*) EIGENE BERECHNUNGEN.

1) KLASSIFIZIERUNGSPLAN DES EUROSTAT.

12 PRODUZIERENDES GEWERBE IM AUSLAND

6 WIRTSCHAFTSUNION BELGIEN/LUXEMBURG
6.1 PRODUKTION UND AUSSENHANDEL AUSGEWAHLTER ERZEUGNISSE *)

SYST. NR. 1)	ERZEUGNIS	PRODUKTION			EINFUHR			AUSFUHR		
		1981	1982	1983	1981	1982	1983	1981	1982	1983
TEXTILIEN (TONNEN)										
4301	KAMMBAND	27366	21121	26404	15221	12495	14868	11516	16805	19666
4302	AUS SYNTHETISCHEN SPINNFASERN	12215	9217	12043	9393	7173	8917	545	5749	8641
4303	AUS ZELLULOSISCHEN SPINNFASERN	-	-	-	292	205	309	375	500	434
4304	AUS WOLLE ODER TIERHAAREN	15151	11904	14361	5536	5117	5642	10596	10556	10591
4305	STREICH- UND KAMMGARNE	131438	132229	144784	106471	114415	124046	63143	67019	78317
4306	STREICH- UND KAMMGARNE AUS WOLLE	35217	34460	38604	14133	12152	11643	14131	14532	14115
4307	STREICHGARNE AUS WOLLE	14576	15176	17271	8534	7764	6794	8170	9796	9344
4309	KAMMGARNE AUS WOLLE	20641	19284	21333	5299	4388	4849	5961	4736	4771
4311	LEINEN-, RAMIE- UND BAUMWOLLGARNE	35956	40127	39834	42293	50645	57838	23350	26578	33017
4313	LEINEN- UND RAMIEGARNE	8149	8496	9305	972	891	888	5231	5600	6236
4315	BAUMWOLLGARNE	27807	31631	30529	41321	49754	56950	18119	20978	26781
4317	GARNE AUS SYNTHET. UND ZELLULOS. SPINNFASERN	60265	57642	66346	50045	51618	54565	25662	25909	31185
4319	GARNE AUS SYNTHETISCHEN SPINNFASERN	51856	48753	57630	31062	33015	38369	23681	22533	27449
4321	GARNE AUS ZELLULOSISCHEN SPINNFASERN	8409	8889	8716	18983	18603	16196	1981	2956	3536
4323	GARNE AUS JUTE ODER JUTEAENHLICHEN FASERN	14038	12925	15206	-	-	-	-	-	-
4325	SAMT, PLUESCH, SCHLINGENGEBEWE, EPINGLE UND CHENILLEGEWEBE	36343	36119	35602	8752	8224	6241	36936	36048	35681
4327	GEWEBE AUS SYNTHETISCHEN UND ZELLULOSI- SCHEN SPINNFASERN UND -FASERN	39781	42033	44563	31118	28835	28527	29367	30822	31772
4329	GEWEBE AUS SYNTHET. U. ZELLULOS. SPINNFASERN	17492	19868	21596	15989	13273	14560	10399	12110	13801
4331	GEWEBE AUS SYNTHETISCHEN SPINNFASERN	14146	16109	17735	15039	12461	13832	8312	9863	11169
4333	GEWEBE AUS STREIFEN U. DGL. AUS PE ODER PP	5105	5141	5768	11483	9455	10519	1634	1769	2388
4335	ANDERE	9041	10968	11967	3556	3006	3313	6678	8094	8781
4337	GEWEBE AUS ZELLULOSISCHEN SPINNFASERN	3346	3759	3861	950	812	728	2087	2247	2632
4339	GEWEBE AUS WOLLE ODER FEINEN TIERHAAREN	2144	1642	1449	2838	2697	2941	1314	1071	1098
4341	GEWEBE AUS FLACHS, RAMIE UND BAUMWOLLE	41640	45995	45340	27975	32979	32137	33230	38162	37244
4343	GEWEBE AUS FLACHS ODER RAMIE	3888	3910	4213	353	323	292	2383	2502	2581
4345	BAUMWOLLEGEWEBE	37752	42085	41127	27622	32656	31883	30847	35660	34811
4347	SCHLINGENGEBEWE	8993	9906	9864	262	353	412	824	1141	1461
4349	ANDERE BAUMWOLLEGEWEBE	28759	32179	31263	27360	32303	31471	30023	34519	33350
4351	GEWEBE AUS SYNTHET. U. ZELLULOS. SPINNFASERN	22289	22165	22967	15129	15562	13967	18968	18712	17971
4353	GEWEBE AUS SYNTHETISCHEN SPINNFASERN	10767	11402	12622	12439	12991	11577	8311	8117	8204
4355	GEWEBE AUS ZELLULOSISCHEN SPINNFASERN	11522	10763	10345	2690	2571	2390	10657	10595	9767
4357	GEWEBE AUS JUTE UND JUTEAENHLICHEN FASERN	2583	2551	2610	-	-	-	-	-	-
4359	TEPPICHE UND FILZE	232591	213428	252368	28359	26780	27687	-	-	-
4363	TEPPICHE (OHNE GEKUEPFTE TEPPICHE FUER BODENBELAEGE)	233591	213428	252368	24840	24377	25587	-	-	-
4365	IM TUEFTING-VERFAHREN HERGESTELLT	180436	157296	189147	21803	21319	22778	-	-	-
4367	GEWEBT	48495	50820	57599	1782	1859	1810	-	-	-
4369	ANDERE	4660	5312	5261	1400	1199	999	-	1471	1194
4371	FILZE ALS METERWARE FUER BODENBELAEGE	-	-	-	3519	2403	2100	22399	23624	34007
4373	BINDFAEDEN, SEILE UND TAEUE	13916	12459	8082	-	-	-	-	-	-
4375	ERNTEGARNE AUS SISAL FUER LANDWIRT- SCHAFTLICHE MASCHINEN	5422	4580	3618	-	-	-	-	-	-
4377	ANDERE BINDFAEDEN, SEILE UND TAEUE	8494	7879	4464	-	-	-	-	-	-
4379	ANDERE BINDFAEDEN, SEILE U. TAEUE SOWIE FILZE	-	-	-	-	-	-	-	-	-
4381	ANDERE BINDFAEDEN, SEILE UND TAEUE FUER ANDERE ZWECKE	-	-	-	-	-	-	-	-	-
4383	VLIESTOFFE	-	-	-	-	-	-	-	-	-
4385	GEWIRKTE UND GESTRICKTE METERWARE	8734	9016	9278	12494	13612	13488	9629	9608	11561
8601	TEXTURIERTE GARNE	-	-	-	39128	33626	38491	14638	15329	15228
8603	NAEHEGARNE FUER INDUSTRIE UND HAUSHALT	10275	9290	10323	-	-	-	-	-	-
8605	INDUSTRIENAEHEGARN UND ANDERES NAEHEGARN	1096	1077	1025	-	-	-	-	-	-
8607	HANDSTRICKGARN	9126	8187	9274	-	-	-	-	-	-
8609	ANDERE GESPINSTE (STOPFGARN, STICKGARN UND HANDARBEITSGARN)	54	26	24	-	-	-	-	-	-
8611	GEBLEICHTE PRODUKTE	-	-	-	-	-	-	-	-	-
8613	NICHT GESPONNENES MATERIAL	-	-	-	-	-	-	-	-	-
8615	GARNE	-	-	-	-	-	-	-	-	-
8617	GEWEBE	-	-	-	-	-	-	-	-	-
8619	GEWIRKE	-	-	-	-	-	-	-	-	-
8621	GEFAERBTE PRODUKTE	-	-	-	-	-	-	-	-	-
8623	NICHT GESPONNENES MATERIAL	-	-	-	-	-	-	-	-	-
8625	GARNE	-	-	-	-	-	-	-	-	-
8627	GEWEBE	-	-	-	-	-	-	-	-	-
8629	GEWIRKE	-	-	-	-	-	-	-	-	-
8631	BEDRUCKTE PRODUKTE	-	-	-	-	-	-	-	-	-
8633	GEWEBE	-	-	-	-	-	-	-	-	-
8635	GEWIRKE	-	-	-	-	-	-	-	-	-
8637	TEPPICHE	-	-	-	-	-	-	-	-	-
8639	BESTRICHENE PRODUKTE	-	-	-	5378	4743	4814	6634	7295	7382
8649	EINFACHE KONFEKTIONSARTIKEL	-	-	-	-	-	-	-	-	-
8651	BETTWAESCHE	-	-	-	2062	1826	2236	2098	2476	2297
8653	TISCHWAESCHE	-	-	-	342	414	454	368	282	332
8655	WAESCHE ZUR KOERPERPFLEGE UND ANDERE HAUSHALTSWAESCHE	-	-	-	1645	1960	2283	6562	7121	7755
8657	SCHUEER-, WISCH-, SPUELE- UND STAUBTUECHER	-	-	-	804	855	855	703	585	788

*) QUELLE: EUROSTAT, SYSTEM CRONOS FUER DIE VERWALTUNG VON ZEITREIHEN (BISE), STATISTISCHES AMT DER EUROPAEISCHEN GEMEINSCHAFTEN, LUXEMBURG.

1) KLASSIFIZIERUNGSPLAN DES EUROSTAT.

12 PRODUZIERENDES GEWERBE IM AUSLAND

6 WIRTSCHAFTSUNION BELGIEN/LUXEMBURG
6.2 INLANDSVERFUEGBARKEIT, EXPORTQUOTE UND IMPORTQUOTE *)

SYST. NR.1)	ERZEUGNIS	INLANDSVERFUEGBARKEIT (TONNEN)			EXPORTQUOTE			IMPORTQUOTE		
		1981	1982	1983	1981	1982	1983	1981	1982	1983
TEXTILIEN										
4301	KAMMBAND	31071	16811	21606	0.42	0.80	0.74	0.49	0.74	0.69
4302	AUS SYNTHETISCHEN SPINNFASERN	21063	10641	12319	0.04	0.62	0.72	0.45	0.67	0.72
4303	AUS ZELLULOSISCHEN SPINNFASERN	-	-	-	-	-	-	-	-	-
4304	AUS WOLLE ODER TIERHAAREN	10091	6465	9412	0.70	0.89	0.74	0.55	0.79	0.60
4305	STREICH- UND KAMMGARNE	174766	179625	190513	0.48	0.51	0.54	0.61	0.64	0.65
4306	STREICH- UND KAMMGARNE AUS WOLLE	35219	32080	36132	0.40	0.42	0.37	0.40	0.38	0.32
4307	STREICHGARNE AUS WOLLE	18240	13144	14721	0.56	0.65	0.54	0.58	0.59	0.46
4309	KAMMGARNE AUS WOLLE	19979	18936	21411	0.29	0.25	0.22	0.27	0.23	0.23
4311	LEINEN-, RAMIE- UND BAUMWOLLGARNE	54899	64194	64655	0.65	0.66	0.83	0.77	0.79	0.89
4313	LEINEN- UND RAMIEGARNE	3890	3787	3957	0.64	0.66	0.67	0.25	0.24	0.22
4315	BAUMWOLLGARNE	51009	60407	60698	0.65	0.66	0.88	0.81	0.82	0.94
4317	GARNE AUS SYNTHET. UND ZELLULOS. SPINNFASERN	84648	83351	89726	0.43	0.45	0.47	0.59	0.62	0.61
4319	GARNE AUS SYNTHETISCHEN SPINNFASERN	59237	58815	68350	0.46	0.47	0.48	0.52	0.56	0.56
4321	GARNE AUS ZELLULOSISCHEN SPINNFASERN	25411	24536	21376	0.24	0.33	0.41	0.75	0.76	0.76
4323	GARNE AUS JUTE ODER JUTEAEMNLICHEN FASERN	-	-	-	-	-	-	-	-	-
4325	SAMT, PLUESCH, SCHLINGENGEBEWE, EPINGLE UND CHENILLEGEWEBE	10159	8295	6162	0.96	1.00	1.00	0.86	0.99	1.01
4327	GEWEBE AUS SYNTHETISCHEN UND ZELLULOSI- SCHEN SPINNFASERN UND -FASERN	41532	40046	41318	0.74	0.73	0.71	0.75	0.72	0.69
4329	GEWEBE AUS SYNTHET. U. ZELLULOS. SPINNFASERN	23082	21031	22355	0.59	0.61	0.64	0.69	0.63	0.65
4331	GEWEBE AUS SYNTHETISCHEN SPINNFASERN	20873	18707	20398	0.59	0.61	0.63	0.72	0.67	0.68
4333	GEWEBE AUS STREIFEN U. DGL. AUS PE ODER PP	14954	12827	13899	0.32	0.34	0.41	0.77	0.74	0.76
4335	ANDERE	5919	5880	6499	0.74	0.74	0.73	0.60	0.51	0.51
4337	GEWEBE AUS ZELLULOSISCHEN SPINNFASERN	2209	2324	1957	0.62	0.60	0.68	0.43	0.35	0.37
4339	GEWEBE AUS WOLLE ODER FEINEN TIERHAAREN	3668	3268	3292	0.61	0.65	0.76	0.77	0.83	0.89
4341	GEWEBE AUS FLACHS, RAMIE UND BAUMWOLLE	36385	40812	40233	0.80	0.83	0.82	0.77	0.81	0.80
4343	GEWEBE AUS FLACHS ODER RAMIE	1858	1731	1924	0.61	0.64	0.61	0.19	0.19	0.15
4345	BAUMWOLLEGEWEBE	34527	39081	38199	0.82	0.85	0.85	0.80	0.84	0.83
4347	SCHLINGENGEBEWE	8431	9118	8815	0.09	0.12	0.15	0.03	0.04	0.05
4349	ANDERE BAUMWOLLEGEWEBE	26096	29963	29384	1.04	1.07	1.07	1.05	1.08	1.07
4351	GEWEBE AUS SYNTHET. U. ZELLULOS. SPINNFASERN	18450	19015	18963	0.85	0.84	0.78	0.82	0.82	0.74
4353	GEWEBE AUS SYNTHETISCHEN SPINNFASERN	14895	16276	15995	0.77	0.71	0.65	0.84	0.80	0.72
4355	GEWEBE AUS ZELLULOSISCHEN SPINNFASERN	3555	2739	2968	0.92	0.98	0.94	0.76	0.94	0.81
4357	GEWEBE AUS JUTE UND JUTEAEMNLICHEN FASERN	-	-	-	-	-	-	-	-	-
4359	TEPPICHE UND FILZE	-	-	-	-	-	-	-	-	-
4363	TEPPICHE (OHNE GEKNUEPFTE TEPPICHE FUER BODENBELAEGE)	-	-	-	-	-	-	-	-	-
4365	IM TUEFTING-VERFAHREN HERGESTELLT	-	-	-	-	-	-	-	-	-
4367	GEWEBT	-	-	-	-	-	-	-	-	-
4369	ANDERE	-	5040	5066	-	0.28	0.23	-	0.24	0.20
4371	FILZE ALS METERWARE FUER BODENBELAEGE	-	-	-	-	-	-	-	-	-
4373	BINDFAEDEN, SEILE UND TAU	-	-	-	-	-	-	-	-	-
4375	ERNTEGARNE AUS SISAL FUER LANDWIRT- SCHAFTLICHE MASCHINEN	-	-	-	-	-	-	-	-	-
4377	ANDERE BINDFAEDEN, SEILE UND TAU	-	-	-	-	-	-	-	-	-
4379	ANDERE BINDFAEDEN, SEILE U. TAU SOWIE FILZE	-	-	-	-	-	-	-	-	-
4381	ANDERE BINDFAEDEN, SEILE UND TAU FUER ANDERE ZWECKE	-	-	-	-	-	-	-	-	-
4383	VLIESTOFFE	-	-	-	-	-	-	-	-	-
4385	GEWIRKTE UND GESTRICKTE METERWARE	11599	13020	11205	1.10	1.07	1.25	1.06	1.05	1.20
8601	TEXTURIERTE GARNE	-	-	-	-	-	-	-	-	-
8603	NAEHGARNE FUER INDUSTRIE UND HAUSHALT	-	-	-	-	-	-	-	-	-
8605	INDUSTRIENAEHGARN UND ANDERES NAEHGARN	-	-	-	-	-	-	-	-	-
8607	HANDSTRICKGARN	-	-	-	-	-	-	-	-	-
8609	ANDERE GESPINSTE (STOPFGARN, STICKGARN UND HANDARBEITSGARN)	-	-	-	-	-	-	-	-	-
8611	GEBLEICHTE PRODUKTE	-	-	-	-	-	-	-	-	-
8613	NICHT GESPONNENES MATERIAL	-	-	-	-	-	-	-	-	-
8615	GARNE	-	-	-	-	-	-	-	-	-
8617	GEWEBE	-	-	-	-	-	-	-	-	-
8619	GEWIRKE	-	-	-	-	-	-	-	-	-
8621	GEFAERBTE PRODUKTE	-	-	-	-	-	-	-	-	-
8623	NICHT GESPONNENES MATERIAL	-	-	-	-	-	-	-	-	-
8625	GARNE	-	-	-	-	-	-	-	-	-
8627	GEWEBE	-	-	-	-	-	-	-	-	-
8629	GEWIRKE	-	-	-	-	-	-	-	-	-
8631	BEDRUCKTE PRODUKTE	-	-	-	-	-	-	-	-	-
8633	GEWEBE	-	-	-	-	-	-	-	-	-
8635	GEWIRKE	-	-	-	-	-	-	-	-	-
8637	TEPPICHE	-	-	-	-	-	-	-	-	-
8639	BESTRICHENE PRODUKTE	-	-	-	-	-	-	-	-	-
8649	EINFACHE KONFEKTIONSARTIKEL	-	-	-	-	-	-	-	-	-
8651	BETTWAESCHE	-	-	-	-	-	-	-	-	-
8653	TISCHWAESCHE	-	-	-	-	-	-	-	-	-
8655	WAESCHE ZUR KOERPERPFLEGE UND ANDERE HAUSHALTSWAESCHE	-	-	-	-	-	-	-	-	-
8657	SCHUEER-, WISCH-, SPUEL- UND STAUBTUECHER	-	-	-	-	-	-	-	-	-

*) EIGENE BERECHNUNGEN.

1) KLASSIFIZIERUNGSPLAN DES EUROSTAT.

12 PRODUZIERENDES GEWERBE IM AUSLAND

7 GROSSBRITANNIEN UND NORDIRLAND
7.1 PRODUKTION UND AUSSENHANDEL AUSGEWAHLTER ERZEUGNISSE *)

SYST. NR. 1)	ERZEUGNIS	PRODUKTION			EINFUHR			AUSFUHR		
		1981	1982	1983	1981	1982	1983	1981	1982	1983
TEXTILIEN (TONNEN)										
4301	KAMMBAND	-	-	-	11481	12631	15173	22938	20949	25939
4302	AUS SYNTHETISCHEN SPINNFASERN	-	-	-	5912	6512	6658	9146	8412	9957
4303	AUS ZELLULOSISCHEN SPINNFASERN	-	-	-	444	433	941	544	311	340
4304	AUS WOLLE ODER TIERHAAREN	38733	37302	38531	5125	5686	7574	13248	12226	15642
4305	STREICH- UND KAMMGARNE	228785	213317	222150	78735	77028	93142	27129	24869	26159
4306	STREICH- UND KAMMGARNE AUS WOLLE	86933	71410	74974	8108	8851	9521	11716	10575	10448
4307	STREICHGARNE AUS WOLLE	61576	45890	48341	4841	5169	4800	8605	7991	8276
4309	KAMMGARNE AUS WOLLE	25357	25520	26633	3267	3682	4721	3111	2584	2172
4311	LEINEN-, RAMIE- UND BAUMWOLLGARNE	58352	54551	53377	38785	36448	47621	6060	6117	5961
4313	LEINEN- UND RAMIEGARNE	4308	3559	3506	1192	1081	1645	2281	2682	2798
4315	BAUMWOLLGARNE	51044	50992	49871	37593	35367	45976	3779	3435	3163
4317	GARNE AUS SYNTHET. UND ZELLULOS. SPINNFASERN	86500	87356	93799	31842	31729	36000	9353	8177	9750
4319	GARNE AUS SYNTHETISCHEN SPINNFASERN	69817	72054	78497	29116	29486	33900	7242	6726	8033
4321	GARNE AUS ZELLULOSISCHEN SPINNFASERN	16683	15302	15302	2726	2243	2100	2111	1451	1717
4323	GARNE AUS JUTE ODER JUTEAEMNLICHEN FASERN	25303	21764	19303	-	-	-	-	-	-
4325	SAMT, PLUESCH, SCHLINGENGEBEWE, EPINGLE UND CHENILLEGEWEBE	-	-	-	26587	24871	26095	2810	3048	2368
4327	GEWEBE AUS SYNTHETISCHEN UND ZELLULOSI- SCHEN SPINNFASERN UND -FASERN	50325	48396	47697	77127	77904	89657	26028	22510	20457
4329	GEWEBE AUS SYNTHET. U. ZELLULOS. SPINNFASERN	28718	27104	23831	25556	24016	26843	18565	14387	12917
4331	GEWEBE AUS SYNTHETISCHEN SPINNFASERN	23880	23215	21297	23265	21572	23740	16620	13423	12399
4333	GEWEBE AUS STREIFEN U. DGL. AUS PE ODER PP	-	-	-	3898	3893	2348	7928	6841	7238
4335	ANDERE	23880	23215	21297	19367	17679	21392	8692	6582	5161
4337	GEWEBE AUS ZELLULOSISCHEN SPINNFASERN	4838	3889	2534	2291	2444	3103	1945	964	518
4339	GEWEBE AUS WOLLE ODER FEINEN TIERHAAREN	26924	26560	24534	9026	8832	11162	13440	11648	11146
4341	GEWEBE AUS FLACHS, RAMIE UND BAUMWOLLE	38250	38670	38619	82914	86069	98990	19840	...	20151
4343	GEWEBE AUS FLACHS ODER RAMIE	2918	3295	2804	666	542	545	1707	1400	1550
4345	BAUMWOLLGEBEWE	35372	35375	35815	82248	85527	99203	18133	...	18736
4347	SCHLINGENGEBEWE	6531	6309	6792	1598	1319	1345	699	775	398
4349	ANDERE BAUMWOLLGEBEWE	28841	29066	29023	80650	84208	97858	17434	...	18338
4351	GEWEBE AUS SYNTHET. U. ZELLULOS. SPINNFASERN	21607	21292	23866	51571	53888	62814	7463	8123	7540
4353	GEWEBE AUS SYNTHETISCHEN SPINNFASERN	16889	16988	19447	44750	45330	53820	6177	6699	5921
4355	GEWEBE AUS ZELLULOSISCHEN SPINNFASERN	4718	4304	4419	6821	8558	8994	1286	1424	1619
4357	GEWEBE AUS JUTE UND JUTEAEMNLICHEN FASERN	7301	6800	7224	-	-	-	-	-	-
4359	TEPPICHE UND FILZE	-	-	-	93613	93501	111351	30980	29494	27206
4363	TEPPICHE (OHNE GEKNUEPFTE TEPPICHE FUER BODENBELAEGE)	-	-	-	79197	77874	91828	28563	26240	24333
4365	IM TUEFTING-VERFAHREN HERGESTELLT	-	-	-	71276	70191	84003	21013	17890	15994
4367	GEWEBT	-	-	-	4985	4749	4929	7311	7906	8025
4369	ANDERE	-	-	-	3248	2934	2896	328	444	314
4371	FILZE ALS METERWARE FUER BODENBELAEGE	-	-	-	14416	15627	19523	2417	3254	2873
4373	BINDFAEDEN, SEILE UND TAUEN	27024	20508	13332	-	-	-	-	-	-
4375	ERNTEGARNE AUS SISAL FUER LANDWIRT- SCHAFTLICHE MASCHINEN	10596	6494	...	-	-	-	-	-	-
4377	ANDERE BINDFAEDEN, SEILE UND TAUEN	16428	14014	13332	-	-	-	-	-	-
4379	ANDERE BINDFAEDEN, SEILE U. TAUEN SOWIE FILZE	-	-	-	-	-	-	-	-	-
4381	ANDERE BINDFAEDEN, SEILE UND TAUEN FUER ANDERE ZWECKE	-	-	-	-	-	-	-	-	-
4383	VLIESTOFFE	-	-	-	-	-	-	-	-	-
4385	GEWIRKTE UND GESTRIKTE METERWARE	68931	57899	64021	12507	8908	10277	13972	13113	14108
8601	TEXTURIERTE GARNE	39356	26361	...	23307	32231	38621	12032	6524	5908
8603	NAEHWARNE FUER INDUSTRIE UND HAUSHALT	-	-	-	-	-	-	-	-	-
8605	INDUSTRIENAEHWARNE UND ANDERES NAEHWARNE	7707	7267	7411	-	-	-	-	-	-
8607	HANDSTRICKGARN	11749	13360	13621	-	-	-	-	-	-
8609	ANDERE GESPINNTE (STOPFGARN, STICKGARN UND HANDARBEITSGARN)	-	-	-	-	-	-	-	-	-
8611	GEBLEICHTE PRODUKTE	-	-	-	-	-	-	-	-	-
8613	NICHT GESPONNENES MATERIAL	-	-	-	-	-	-	-	-	-
8615	GARNE	-	-	-	-	-	-	-	-	-
8617	GEWEBE	-	-	-	-	-	-	-	-	-
8619	GEWIRKE	2000	-	-	-	-	-	-
8621	GEFAERBTE PRODUKTE	-	-	-	-	-	-	-	-	-
8623	NICHT GESPONNENES MATERIAL	-	-	-	-	-	-	-	-	-
8625	GARNE	13650	13630	13050	-	-	-	-	-	-
8627	GEWEBE	-	-	-	-	-	-	-	-	-
8629	GEWIRKE	20660	-	-	-	-	-	-
8631	BEDRUCKTE PRODUKTE	-	-	-	-	-	-	-	-	-
8633	GEWEBE	-	-	-	-	-	-	-	-	-
8635	GEWIRKE	10750	-	-	-	-	-	-
8637	TEPPICHE	-	-	-	-	-	-	-	-	-
8639	BESTRICHENE PRODUKTE	-	-	-	14600	14034	15417	7306	7407	7326
8649	EINFACHE KONFEKTIONSARTIKEL	-	-	-	-	-	-	-	-	-
8651	BETTWAESCHE	31830	27757	29047	12548	10925	10127	1510	1984	2214
8653	TISCHWAESCHE	903	1524	1926	364	366	559	375	383	329
8655	WAESCHE ZUR KOERPERPFLEGE UND ANDERE HAUSHALTSWAESCHE	-	-	-	13546	13056	12139	937	1021	1188
8657	SCHUEER-, WISCH-, SPUEL- UND STAUBTUECHER	-	-	-	297	308	494	348	540	411

*) QUELLE: EUROSTAT, SYSTEM CRONOS FUER DIE VERWALTUNG VON ZEITREIHEN (BISE), STATISTISCHES AMT DER EUROPAEISCHEN GEMEINSCHAFTEN, LUXEMBURG.

1) KLASIFIZIERUNGSPLAN DES EUROSTAT.

12 PRODUZIERENDES GEWERBE IM AUSLAND

7 GROSSBRITANNIEN UND NORDIRLAND
7.2 INLANDSVERFUEGBARKEIT, EXPORTQUOTE UND IMPORTQUOTE *)

SYST. NR.1)	ERZEUGNIS	INLANDSVERFUEGBARKEIT (TONNEN)			EXPORTQUOTE			IMPORTQUOTE		
		1981	1982	1983	1981	1982	1983	1981	1982	1983
TEXTILIEN										
4301	KAMMBAND	-	-	-	-	-	-	-	-	-
4302	AUS SYNTHETISCHEN SPINNFASERN	-	-	-	-	-	-	-	-	-
4303	AUS ZELLULOSISCHEN SPINNFASERN	-	-	-	-	-	-	-	-	-
4304	AUS WOLLE ODER TIERHAAREN	30610	30762	30463	0.34	0.33	0.41	0.17	0.18	0.25
4305	STREICH- UND KAMMGARNE	280391	265476	289133	0.12	0.12	0.12	0.28	0.29	0.32
4306	STREICH- UND KAMMGARNE AUS WOLLE	83325	69686	74047	0.13	0.15	0.14	0.10	0.13	0.13
4307	STREICHGARNE AUS WOLLE	57812	43068	44865	0.14	0.17	0.17	0.08	0.12	0.11
4309	KAMMGARNE AUS WOLLE	25513	26618	29182	0.12	0.10	0.08	0.13	0.14	0.16
4311	LEINEN-, RAMIE- UND BAUMWOLLGARNE	88077	84882	95037	0.11	0.11	0.11	0.44	0.43	0.50
4313	LEINEN- UND RAMIEGARNE	3219	1958	2353	0.53	0.75	0.60	0.37	0.55	0.70
4315	BAUMWOLLGARNE	84858	82924	92684	0.07	0.07	0.06	0.44	0.43	0.50
4317	GARNE AUS SYNTHET. UND ZELLULOS. SPINNFASERN	108989	110908	120049	0.11	0.09	0.10	0.29	0.29	0.30
4319	GARNE AUS SYNTHETISCHEN SPINNFASERN	91691	94814	104364	0.10	0.09	0.10	0.32	0.31	0.32
4321	GARNE AUS ZELLULOSISCHEN SPINNFASERN	17298	16094	15685	0.13	0.09	0.11	0.16	0.14	0.13
4323	GARNE AUS JUTE ODER JUTEAENHLICHEN FASERN	-	-	-	-	-	-	-	-	-
4325	SAMT, PLUESCH, SCHLINGENGeweBE, EPINGLE UND CHENILLEGEWEBE	-	-	-	-	-	-	-	-	-
4327	GEWEBE AUS SYNTHETISCHEN UND ZELLULOSI- SCHEN SPINNFADEN UND -FASERN	101424	103790	116897	0.52	0.47	0.43	0.76	0.75	0.77
4329	GEWEBE AUS SYNTHET. U. ZELLULOS. SPINNFADEN	35709	36733	37757	0.65	0.53	0.54	0.72	0.65	0.71
4331	GEWEBE AUS SYNTHETISCHEN SPINNFADEN	30525	31364	32636	0.70	0.58	0.58	0.76	0.69	0.73
4333	GEWEBE AUS STREIFEN U. DGL. AUS PE ODER PP	-	-	-	-	-	-	-	-	-
4335	ANDERE	34555	34312	37528	0.36	0.28	0.24	0.56	0.52	0.57
4337	GEWEBE AUS ZELLULOSISCHEN SPINNFADEN	5184	5369	5119	0.40	0.25	0.20	0.44	0.46	0.61
4339	GEWEBE AUS WOLLE ODER FEINEN TIERHAAREN	22510	23744	24550	0.50	0.44	0.45	0.40	0.37	0.45
4341	GEWEBE AUS FLACHS, RAMIE UND BAUMWOLLE	101364	...	117458	0.52	...	0.52	0.82	...	0.84
4343	GEWEBE AUS FLACHS ODER RAMIE	1877	2437	1799	0.58	0.42	0.55	0.35	0.22	0.30
4345	BAUMWOLLGeweBE	99487	...	116282	0.51	...	0.52	0.83	...	0.85
4347	SCHLINGENGeweBE	7430	6853	7739	0.11	0.12	0.06	0.22	0.19	0.17
4349	ANDERE BAUMWOLLGeweBE	92057	...	108543	0.60	...	0.63	0.88	...	0.90
4351	GEWEBE AUS SYNTHET. U. ZELLULOS. SPINNFASERN	65715	67057	79140	0.35	0.38	0.32	0.78	0.80	0.79
4353	GEWEBE AUS SYNTHETISCHEN SPINNFASERN	55462	55619	67346	0.37	0.39	0.30	0.81	0.82	0.80
4355	GEWEBE AUS ZELLULOSISCHEN SPINNFASERN	10253	11438	11794	0.27	0.33	0.37	0.67	0.75	0.76
4357	GEWEBE AUS JUTE UND JUTEAENHLICHEN FASERN	-	-	-	-	-	-	-	-	-
4359	TEPPICHE UND FILZE	-	-	-	-	-	-	-	-	-
4363	TEPPICHE (OHNE GEKNUEPFTE TEPPICHE FUER BODENBELAEGE)	-	-	-	-	-	-	-	-	-
4365	IM TUEFTING-VERFAHREN HERGESTELLT	-	-	-	-	-	-	-	-	-
4367	GEWEBT	-	-	-	-	-	-	-	-	-
4369	ANDERE	-	-	-	-	-	-	-	-	-
4371	FILZE ALS METERWARE FUER BODENBELAEGE	-	-	-	-	-	-	-	-	-
4373	BINDFAEDEN, SEILE UND TAUe	-	-	-	-	-	-	-	-	-
4375	ERNTEGARNE AUS SISAL FUER LANDWIRT- SCHAFTLICHE MASCHINEN	-	-	-	-	-	-	-	-	-
4377	ANDERE BINDFAEDEN, SEILE UND TAUe	-	-	-	-	-	-	-	-	-
4379	ANDERE BINDFAEDEN, SEILE U. TAUe SOWIE FILZE	-	-	-	-	-	-	-	-	-
4381	ANDERE BINDFAEDEN, SEILE UND TAUe FUER ANDERE ZWECKE	-	-	-	-	-	-	-	-	-
4383	VLIESTOFFE	-	-	-	-	-	-	-	-	-
4385	GEWIRKTE UND GESTRICKTE METERWARE	67466	53694	60190	0.20	0.23	0.22	0.19	0.17	0.17
8601	TEXTURIERTE GARNE	50631	52068	...	0.31	0.25	...	0.46	0.62	...
8603	NAEHGARNE FUER INDUSTRIE UND HAUSHALT	-	-	-	-	-	-	-	-	-
8605	INDUSTRIENAEHGARN UND ANDERES NAEHGARN	-	-	-	-	-	-	-	-	-
8607	HANDSTRICKGARN	-	-	-	-	-	-	-	-	-
8609	ANDERE GESPINSTE (STOPFGARN, STICKGARN UND HANDARBEITSGARN)	-	-	-	-	-	-	-	-	-
8611	GEBLEICHTE PRODUKTE	-	-	-	-	-	-	-	-	-
8613	NICHT GESPONNENES MATERIAL	-	-	-	-	-	-	-	-	-
8615	GARNE	-	-	-	-	-	-	-	-	-
8617	GEWEBE	-	-	-	-	-	-	-	-	-
8619	GEWIRKE	-	-	-	-	-	-	-	-	-
8621	GEFAERBTE PRODUKTE	-	-	-	-	-	-	-	-	-
8623	NICHT GESPONNENES MATERIAL	-	-	-	-	-	-	-	-	-
8625	GARNE	-	-	-	-	-	-	-	-	-
8627	GEWEBE	-	-	-	-	-	-	-	-	-
8629	GEWIRKE	-	-	-	-	-	-	-	-	-
8631	BEDRUCKTE PRODUKTE	-	-	-	-	-	-	-	-	-
8633	GEWEBE	-	-	-	-	-	-	-	-	-
8635	GEWIRKE	-	-	-	-	-	-	-	-	-
8637	TEPPICHE	-	-	-	-	-	-	-	-	-
8639	BESTRICHENE PRODUKTE	-	-	-	-	-	-	-	-	-
8649	EINFACHE KONFEKTIONSARTIKEL	-	-	-	-	-	-	-	-	-
8651	BETTWAESCHE	42868	36698	36960	0.05	0.07	0.08	0.29	0.30	0.27
8653	TISCHWAESCHE	892	1507	2156	0.42	0.25	0.17	0.41	0.24	0.26
8655	WAESCHE ZUR KOERPERPFLEGE UND ANDERE HAUSHALTSWAESCHE	-	-	-	-	-	-	-	-	-
8657	SCHUEER-, WISCH-, SPUEL- UND STAUBTUECHER	-	-	-	-	-	-	-	-	-

*) EIGENE BERECHNUNGEN.

1) KLASSIFIZIERUNGSPLAN DES EUROSTAT.

12 PRODUZIERENDES GEWERBE IM AUSLAND

8 IRLAND

8.1 PRODUKTION UND AUSSENHANDEL AUSGEWAHLTER ERZEUGNISSE *)

SYST. NR. 1)	ERZEUGNIS	PRODUKTION			EINFUHR			AUSFUHR		
		1981	1982	1983	1981	1982	1983	1981	1982	1983
TEXTILIEN (TONNEN)										
4301	KAMMBAND	-	-	-	3437	2390	2140	896	943	1499
4302	AUS SYNTHETISCHEN SPINNFASERN	-	-	-	1090	806	388	184	191	142
4303	AUS ZELLULOSISCHEN SPINNFASERN	-	-	-	95	30	26	732	729	1345
4304	AUS WOLLE ODER TIERHAAREN	-	-	-	2252	1554	1726	10	23	12
4305	STREICH- UND KAMMGARNE	10115	7986	8021	11746	11633	12714	11655	9054	11935
4306	STREICH- UND KAMMGARNE AUS WOLLE	10115	7986	8021	2342	2386	2444	3921	2913	3392
4307	STREICHGARNE AUS WOLLE	6729	5752	5509	1874	2049	2033	3574	2714	3211
4309	KAMMGARNE AUS WOLLE	3386	2234	2512	468	337	411	347	199	181
4311	LEINEN-, RAMIE- UND BAUMWOLLGARNE	-	-	-	4950	5398	6098	2439	2259	4696
4313	LEINEN- UND RAMIEGARNE	-	-	-	60	62	53	541	492	507
4315	BAUMWOLLGARNE	-	-	-	4890	5336	6045	1898	1767	4189
4317	GARNE AUS SYNTHET. UND ZELLULOS. SPINNFASERN	-	-	-	4454	3849	4172	5295	3882	3847
4319	GARNE AUS SYNTHETISCHEN SPINNFASERN	-	-	-	3854	3331	3597	4656	3350	3474
4321	GARNE AUS ZELLULOSISCHEN SPINNFASERN	-	-	-	600	518	575	639	532	373
4323	GARNE AUS JUTE ODER JUTEAEMHLICHEN FASERN	-	-	-	-	-	-	-	-	-
4325	SAMT, PLUESCH, SCHLINGENGEBEWE, EPINGLE UND CHENILLEGEWEBE	-	-	-	1869	1363	1256	160	1396	1498
4327	GEWEBE AUS SYNTHETISCHEN UND ZELLULOSI- SCHEN SPINNFAEDEN UND -FASERN	-	-	-	7199	6245	6091	15798	11435	10762
4329	GEWEBE AUS SYNTHET. U. ZELLULOS. SPINNFAEDEN	-	-	-	2844	1989	1798	14056	10788	9902
4331	GEWEBE AUS SYNTHETISCHEN SPINNFAEDEN	-	-	-	2343	1639	1539	13969	10611	9796
4333	GEWEBE AUS STREIFEN U. DGL. AUS PE ODER PP	-	-	-	126	357	113	1159	1299	729
4335	ANDERE	-	-	-	2217	1282	1426	12810	9312	9067
4337	GEWEBE AUS ZELLULOSISCHEN SPINNFAEDEN	-	-	-	501	350	259	87	177	106
4339	GEWEBE AUS WOLLE ODER FEINEN TIERHAAREN	743	784	721	1646	1199	1238	688	662	650
4341	GEWEBE AUS FLACHS, RAMIE UND BAUMWOLLE	-	-	-	6180	5954	7421	17065	15685	15019
4343	GEWEBE AUS FLACHS ODER RAMIE	-	-	-	368	188	261	133	64	77
4345	BAUMWOLLEGEWEBE	16232	15291	13537	5812	5766	7262	16932	15601	15166
4347	SCHLINGENGEBEWE	-	-	-	189	207	219	9	10	28
4349	ANDERE BAUMWOLLEGEWEBE	-	-	-	9623	5599	7043	16923	15591	15138
4351	GEWEBE AUS SYNTHET. U. ZELLULOS. SPINNFASERN	-	-	-	4355	4256	4293	1742	647	860
4353	GEWEBE AUS SYNTHETISCHEN SPINNFASERN	-	-	-	3773	3787	3860	1625	490	684
4355	GEWEBE AUS ZELLULOSISCHEN SPINNFASERN	-	-	-	582	469	433	117	157	176
4357	GEWEBE AUS JUTE UND JUTEAEMHLICHEN FASERN	-	-	-	-	-	-	-	-	-
4359	TEPPICHE UND FILZE	-	-	-	12767	11361	12219	7508	5531	5075
4363	TEPPICHE (OHNE GEKNEUPTTE TEPPICHE FUER BODENBELAEGE)	-	-	-	11558	10027	11173	7316	5385	4944
4365	IM TUEFUNG-VERFAHREN HERGESTELLT	-	-	-	9209	8382	9391	4999	4143	3934
4367	GEWEBT	-	-	-	1769	1402	1631	1555	1211	1003
4369	ANDERE	-	-	-	814	243	161	871	31	7
4371	FILZE ALS METERWARE FUER BODENBELAEGE	-	-	-	1209	1334	1046	192	146	131
4373	BINDFAEDEN, SEILE UND TAU	-	-	-	-	-	-	-	-	-
4375	ERNTEGARNE AUS SISAL FUER LANDWIRT- SCHAFTLICHE MASCHINEN	-	-	-	-	-	-	-	-	-
4377	ANDERE BINDFAEDEN, SEILE UND TAU	-	-	-	-	-	-	-	-	-
4379	ANDERE BINDFAEDEN, SEILE U. TAU SOWIE FILZE	-	-	-	-	-	-	-	-	-
4381	ANDERE BINDFAEDEN, SEILE UND TAU FUER ANDERE ZWECKE	-	-	-	-	-	-	-	-	-
4383	VLIESTOFFE	-	-	-	-	-	-	-	-	-
4385	GEWIRKTE UND GESTRIKTE METERWARE	1768	2589	2194	2184	356	460	540
8601	TEXTURIERTE GARNE	-	-	-	1499	1520	675	102	64	48
8603	NAEHEGARNE FUER INDUSTRIE UND HAUSHALT	-	-	-	-	-	-	-	-	-
8605	INDUSTRIENAEHEGARN UND ANDERES NAEHEGARN	-	-	-	-	-	-	-	-	-
8607	HANDSTRICKGARN	-	-	-	-	-	-	-	-	-
8609	ANDERE GESPINSTE (STOPFGARN, STICKGARN UND HANDARBEITSGARN)	-	-	-	-	-	-	-	-	-
8611	GEBLEICHTE PRODUKTE	-	-	-	-	-	-	-	-	-
8613	NICHT GESPONNENES MATERIAL	-	-	-	-	-	-	-	-	-
8615	GARNE	-	-	-	-	-	-	-	-	-
8617	GEWEBE	-	-	-	-	-	-	-	-	-
8619	GEWIRKE	-	-	-	-	-	-	-	-	-
8621	GEFAERBTE PRODUKTE	-	-	-	-	-	-	-	-	-
8623	NICHT GESPONNENES MATERIAL	-	-	-	-	-	-	-	-	-
8625	GARNE	-	-	-	-	-	-	-	-	-
8627	GEWEBE	-	-	-	-	-	-	-	-	-
8629	GEWIRKE	-	-	-	-	-	-	-	-	-
8631	BEDRUCKTE PRODUKTE	-	-	-	-	-	-	-	-	-
8633	GEWEBE	-	-	-	-	-	-	-	-	-
8635	GEWIRKE	-	-	-	-	-	-	-	-	-
8637	TEPPICHE	-	-	-	-	-	-	-	-	-
8639	BESTRICHENE PRODUKTE	-	-	-	-	-	-	-	-	-
8649	EINFACHE KONFEKTIONSARTIKEL	-	-	-	976	922	938	1388	1510	1351
8651	BETTWAESCHE	-	-	-	-	-	-	-	-	-
8653	TISCHWAESCHE	-	-	-	1352	1627	1723	216	211	164
8655	WAESCHE ZUR KOERPERPFLEGE UND ANDERE HAUSHALTSWAESCHE	-	-	-	104	84	85	37	4	19
8657	SCHUEER-, WISCH-, SPUEL- UND STAUBTUECHER	-	-	-	858	540	797	3140	2255	1560
		-	-	-	92	112	132	3	...	3

*) QUELLE: EUROSTAT, SYSTEM CRONOS FUER DIE VERWALTUNG VON ZEITREIHEN (BISE), STATISTISCHES AMT DER EUROPAEISCHEN GEMEINSCHAFTEN, LUXEMBURG.

1) KLASSIFIZIERUNGSPLAN DES EUROSTAT.

12 PRODUZIERENDES GEWERBE IM AUSLAND

8 IRLAND

8.2 INLANDSVERFUEGBARKEIT, EXPORTQUOTE UND IMPORTQUOTE *)

SYST. NR. 1)	ERZEUGNIS	INLANDSVERFUEGBARKEIT (TONNEN)			EXPORTQUOTE			IMPORTQUOTE		
		1981	1982	1983	1981	1982	1983	1981	1982	1983
TEXTILIEN										
4301	KAMMBAND	-	-	-	-	-	-	-	-	-
4302	AUS SYNTHETISCHEN SPINNFASERN	-	-	-	-	-	-	-	-	-
4303	AUS ZELLULOSISCHEN SPINNFASERN	-	-	-	-	-	-	-	-	-
4304	AUS WOLLE ODER TIERHAAREN	-	-	-	-	-	-	-	-	-
4305	STREICH- UND KAMMGARNE	10206	10565	8800	1,15	1,13	1,49	1,15	1,10	1,44
4306	STREICH- UND KAMMGARNE AUS WOLLE	8536	7459	7073	0,39	0,36	0,42	0,27	0,32	0,35
4307	STREICHGARNE AUS WOLLE	5029	5087	4331	0,53	0,47	0,58	0,37	0,40	0,47
4309	KAMMGARNE AUS WOLLE	3507	2372	2742	0,10	0,09	0,07	0,13	0,14	0,15
4311	LEINEN-, RAMIE- UND BAUMWOLLGARNE	-	-	-	-	-	-	-	-	-
4313	LEINEN- UND RAMIEGARNE	-	-	-	-	-	-	-	-	-
4315	BAUMWOLLGARNE	-	-	-	-	-	-	-	-	-
4317	GARNE AUS SYNTHET. UND ZELLULOS. SPINNFASERN	-	-	-	-	-	-	-	-	-
4319	GARNE AUS SYNTHETISCHEN SPINNFASERN	-	-	-	-	-	-	-	-	-
4321	GARNE AUS ZELLULOSISCHEN SPINNFASERN	-	-	-	-	-	-	-	-	-
4323	GARNE AUS JUTE ODER JUTEAENHLICHEN FASERN	-	-	-	-	-	-	-	-	-
4325	SAMT, PLUESCH, SCHLINGENGeweBE, EPINGLE UND CHENILLEGEWEBE	-	-	-	-	-	-	-	-	-
4327	GEWEBE AUS SYNTHETISCHEN UND ZELLULOSI- SCHEN SPINNFASERN UND -FASERN	-	-	-	-	-	-	-	-	-
4329	GEWEBE AUS SYNTHET. U. ZELLULOS. SPINNFASERN	-	-	-	-	-	-	-	-	-
4331	GEWEBE AUS SYNTHETISCHEN SPINNFASERN	-	-	-	-	-	-	-	-	-
4333	GEWEBE AUS STREIFEN U. DGL. AUS PE ODER PP	-	-	-	-	-	-	-	-	-
4335	ANDERE	-	-	-	-	-	-	-	-	-
4337	GEWEBE AUS ZELLULOSISCHEN SPINNFASERN	-	-	-	-	-	-	-	-	-
4339	GEWEBE AUS WOLLE ODER FEINEN TIERHAAREN	1701	1321	1309	0,93	0,84	0,90	0,97	0,91	0,95
4341	GEWEBE AUS FLACHS, RAMIE UND BAUMWOLLE	-	-	-	-	-	-	-	-	-
4343	GEWEBE AUS FLACHS ODER RAMIE	-	-	-	-	-	-	-	-	-
4345	BAUMWOLLEGEWEBE	5112	5456	5633	1,04	1,02	1,12	1,14	1,06	1,29
4347	SCHLINGENGeweBE	-	-	-	-	-	-	-	-	-
4349	ANDERE BAUMWOLLEGEWEBE	-	-	-	-	-	-	-	-	-
4351	GEWEBE AUS SYNTHET. U. ZELLULOS. SPINNFASERN	-	-	-	-	-	-	-	-	-
4353	GEWEBE AUS SYNTHETISCHEN SPINNFASERN	-	-	-	-	-	-	-	-	-
4355	GEWEBE AUS ZELLULOSISCHEN SPINNFASERN	-	-	-	-	-	-	-	-	-
4357	GEWEBE AUS JUTE UND JUTEAENHLICHEN FASERN	-	-	-	-	-	-	-	-	-
4359	TEPPICHE UND FILZE	-	-	-	-	-	-	-	-	-
4363	TEPPICHE (OHNE GEKNUEPFTE TEPPICHE FUER BODENBELAEGE)	-	-	-	-	-	-	-	-	-
4365	IM TUEFTING-VERFAHREN HERGESTELLT	-	-	-	-	-	-	-	-	-
4367	GEWEBT	-	-	-	-	-	-	-	-	-
4369	ANDERE	-	-	-	-	-	-	-	-	-
4371	FILZE ALS METERWARE FUER BODENBELAEGE	-	-	-	-	-	-	-	-	-
4373	BINDFAEDEN, SEILE UND TAUe	-	-	-	-	-	-	-	-	-
4375	ERNTEGARNE AUS SISAL FUER LANDWIRT- SCHAFTLICHE MASCHINEN	-	-	-	-	-	-	-	-	-
4377	ANDERE BINDFAEDEN, SEILE UND TAUe	-	-	-	-	-	-	-	-	-
4379	ANDERE BINDFAEDEN, SEILE U. TAUe SOWIE FILZE	-	-	-	-	-	-	-	-	-
4381	ANDERE BINDFAEDEN, SEILE UND TAUe FUER ANDERE ZWECKE	-	-	-	-	-	-	-	-	-
4383	VLIESTOFFE	-	-	-	-	-	-	-	-	-
4385	GEWIRKTE UND GESTRICKTE METERWARE	4001	0,20	0,65
8601	TEXTURIERTE GARNE	-	-	-	-	-	-	-	-	-
8603	NAEHGARNE FUER INDUSTRIE UND HAUSHALT	-	-	-	-	-	-	-	-	-
8605	INDUSTRIENAEHGARN UND ANDERES NAEHGARN	-	-	-	-	-	-	-	-	-
8607	HANDSTRICKGARN	-	-	-	-	-	-	-	-	-
8609	ANDERE GESPINNTE (STOPFGARN, STICKGARN UND HANDARBEITSGARN)	-	-	-	-	-	-	-	-	-
8611	GEBLEICHTE PRODUKTE	-	-	-	-	-	-	-	-	-
8613	NICHT GESPONNENES MATERIAL	-	-	-	-	-	-	-	-	-
8615	GARNE	-	-	-	-	-	-	-	-	-
8617	GEWEBE	-	-	-	-	-	-	-	-	-
8619	GEWIRKE	-	-	-	-	-	-	-	-	-
8621	GEFAERBTE PRODUKTE	-	-	-	-	-	-	-	-	-
8623	NICHT GESPONNENES MATERIAL	-	-	-	-	-	-	-	-	-
8625	GARNE	-	-	-	-	-	-	-	-	-
8627	GEWEBE	-	-	-	-	-	-	-	-	-
8629	GEWIRKE	-	-	-	-	-	-	-	-	-
8631	BEDRUCKTE PRODUKTE	-	-	-	-	-	-	-	-	-
8633	GEWEBE	-	-	-	-	-	-	-	-	-
8635	GEWIRKE	-	-	-	-	-	-	-	-	-
8637	TEPPICHE	-	-	-	-	-	-	-	-	-
8639	BESTRICHENE PRODUKTE	-	-	-	-	-	-	-	-	-
8649	EINFACHE KONFEKTIONSARTIKEL	-	-	-	-	-	-	-	-	-
8651	BETTWAESCHE	-	-	-	-	-	-	-	-	-
8653	TISCHWAESCHE	-	-	-	-	-	-	-	-	-
8655	WAESCHE ZUR KOERPERPFLEGE UND ANDERE HAUSHALTSWAESCHE	-	-	-	-	-	-	-	-	-
8657	SCHUEER-, WISCH-, SPUEL- UND STAUBTUECHER	-	-	-	-	-	-	-	-	-

*) EIGENE BERECHNUNGEN.

1) KLASSIFIZIERUNGSPLAN DES EUROSTAT.

12 PRODUZIERENDES GEWERBE IM AUSLAND

9 DAENEMARK

9.1 PRODUKTION UND AUSSENHANDEL AUSGEWAHLTER ERZEUGNISSE *)

SYST. NR.1)	ERZEUGNIS	PRODUKTION			EINFUHR			AUSFUHR		
		1981	1982	1983	1981	1982	1983	1981	1982	1983
TEXTILIEN (TONNEN)										
4301	KAMMBAND	135	301	447	1088	95	171	39
4302	AUS SYNTHETISCHEN SPINNFASERN	103	97	115	264	405	1003	87	68	35
4303	AUS ZELLULOSISCHEN SPINNFASERN	-	-	-	1	...	1	-	-	-
4304	AUS WOLLE ODER TIERHAAREN	32	41	...	36	42	84	8	...	4
4305	STREICH- UND KAMMGARNE	11913	10202	12329	25964	27362	33940	4438	6044	7573
4306	STREICH- UND KAMMGARNE AUS WOLLE	7025	5134	8137	4007	3732	4495	1438	1882	783
4307	STREICHGARNE AUS WOLLE	6882	5081	8131	3158	2722	3579	1411	1864	748
4309	KAMMGARNE AUS WOLLE	143	53	6	849	1010	916	27	18	35
4311	LEINEN-, RAMIE- UND BAUMWOLLGARNE	1671	1770	1310	13342	14563	18254	951	1002	1193
4313	LEINEN- UND RAMIEGARNE	-	-	-	80	92	111	3	...	1
4315	BAUMWOLLGARNE	1671	1770	1310	13262	14471	18143	948	1002	1192
4317	GARNE AUS SYNTHET. UND ZELLULOS. SPINNFASERN	3217	3298	2882	8615	9067	11191	2049	3160	5597
4319	GARNE AUS SYNTHETISCHEN SPINNFASERN	3199	3252	2829	8104	8557	10425	2011	2957	5498
4321	GARNE AUS ZELLULOSISCHEN SPINNFASERN	18	46	53	511	510	766	38	203	99
4323	GARNE AUS JUTE ODER JUTEAEMHLICHEN FASERN	-	-	-	-	-	-	-	-	-
4325	SAMT, PLUESCH, SCHLINGENGEWEBE, EPINGLE UND CHENILLEGEWEBE	-	-	-	2603	2706	1859	112	123	137
4327	GEWEBE AUS SYNTHETISCHEN UND ZELLULOSI- SCHEN SPINNFASERN UND -FASERN	2056	9334	9850	9823	4473	4095	4336
4329	GEWEBE AUS SYNTHET. U. ZELLULOS. SPINNFASERN	11	4185	3980	4154	826	554	579
4331	GEWEBE AUS SYNTHETISCHEN SPINNFASERN	-	-	-	3936	3684	3922	815	503	549
4333	GEWEBE AUS STREIFEN U. DGL. AUS PE ODER PP	-	-	-	2389	2246	2301	10	15	10
4335	ANDERE	-	-	-	1547	1438	1621	805	488	539
4337	GEWEBE AUS ZELLULOSISCHEN SPINNFASERN	11	249	296	232	11	51	30
4339	GEWEBE AUS WOLLE ODER FEINEN TIERHAAREN	602	1322	1399	1261	365	339	339
4341	GEWEBE AUS FLACHS, RAMIE UND BAUMWOLLE	965	10671	10875	13605	3683	3069	4401
4343	GEWEBE AUS FLACHS ODER RAMIE	19	456	438	431	70	68	136
4345	BAUMWOLLGEWEBE	946	10215	10437	13225	3613	3001	4269
4347	SCHLINGENGEWEBE	-	-	-	46	36	52	3	1	3
4349	ANDERE BAUMWOLLGEWEBE	566	10169	10401	13173	3610	3000	4266
4351	GEWEBE AUS SYNTHET. U. ZELLULOS. SPINNFASERN	2045	5149	5870	5669	3647	3541	3757
4353	GEWEBE AUS SYNTHETISCHEN SPINNFASERN	2033	3841	4633	4615	3287	3107	3517
4355	GEWEBE AUS ZELLULOSISCHEN SPINNFASERN	12	1308	1237	1054	360	434	240
4357	GEWEBE AUS JUTE UND JUTEAEMHLICHEN FASERN	-	-	-	-	-	-	-	-	-
4359	TEPPICHE UND FILZE	41837	14146	12113	13848	36311	34018	32715
4363	TEPPICHE (OHNE GEKNUEPFTE TEPPICHE FUER BODENBELAEGE)	41837	12813	10930	12437	36234	33942	32638
4365	IM TUEFTING-VERFAHREN HERGESTELLT	40096	9551	7980	9505	32679	30703	29467
4367	GEWEBT	1538	1037	1194	1544	1765	1993	2314
4369	ANDERE	203	2504	1756	1388	1885	1246	857
4371	FILZE ALS METERWARE FUER BODENBELAEGE	-	-	-	1333	1183	1411	77	76	77
4373	BINDFAEDEN, SEILE UND TAUEN	7845	-	-	-	-	-	-
4375	ERNTEGARNE AUS SISAL FUER LANDWIRT- SCHAFTLICHE MASCHINEN	1622	-	-	-	-	-	-
4377	ANDERE BINDFAEDEN, SEILE UND TAUEN	6223	-	-	-	-	-	-
4379	ANDERE BINDFAEDEN, SEILE U. TAUEN SOWIE FILZE	-	-	-	-	-	-	-	-	-
4381	ANDERE BINDFAEDEN, SEILE UND TAUEN FUER ANDERE ZWECHE	5867	6178	6454	-	-	-	-	-	-
4383	VLIESTOFFE	-	-	-	-	-	-	-	-	-
4385	GEWIRKTE UND GESTRICKTE METERWARE	6524	5999	7529	2445	2256	2250	1795	1610	1679
8601	TEXTURIERTE GARNE	-	-	-	7121	5890	6525	332	152	92
8603	NAEHWARNE FUER INDUSTRIE UND HAUSHALT	-	-	-	-	-	-	-	-	-
8605	INDUSTRIENAEHWARNE UND ANDERES NAEHWARNE	-	-	-	-	-	-	-	-	-
8607	HANDSTRICKGARNE	-	-	-	-	-	-	-	-	-
8609	ANDERE GESPINSTE (STOPFGARNE, STICKGARNE UND HANDARBEITSGARNE)	-	-	-	-	-	-	-	-	-
8611	GEBLEICHTE PRODUKTE	-	-	-	-	-	-	-	-	-
8613	NICHT GESPONNENES MATERIAL	-	-	-	-	-	-	-	-	-
8615	GARNE	-	-	-	-	-	-	-	-	-
8617	GEWEBE	-	-	-	-	-	-	-	-	-
8619	GEWIRKE	-	-	-	-	-	-	-	-	-
8621	GEFAERBTE PRODUKTE	-	-	-	-	-	-	-	-	-
8623	NICHT GESPONNENES MATERIAL	-	-	-	-	-	-	-	-	-
8625	GARNE	-	-	-	-	-	-	-	-	-
8627	GEWEBE	-	-	-	-	-	-	-	-	-
8629	GEWIRKE	-	-	-	-	-	-	-	-	-
8631	BEDRUCKTE PRODUKTE	-	-	-	-	-	-	-	-	-
8633	GEWEBE	-	-	-	-	-	-	-	-	-
8635	GEWIRKE	-	-	-	-	-	-	-	-	-
8637	TEPPICHE	-	-	-	-	-	-	-	-	-
8639	BESTRICHENE PRODUKTE	-	-	-	2135	2106	1988	393	295	368
8649	EINFACHE KONFEKTIONSARTIKEL	-	-	-	-	-	-	-	-	-
8651	BETTWAESCHE	-	-	-	1111	1623	1688	1143	1136	1031
8653	TISCHWAESCHE	-	-	-	144	134	133	231	198	134
8655	WAESCHE ZUR KOERPERPFLEGE UND ANDERE HAUSHALTSWAESCHE	-	-	-	1571	1758	1900	102	88	103
8657	SCHUEER-, WISCH-, SPUEL- UND STAUBTUECHER	-	-	-	411	397	381	177	137	128

*) QUELLE: EUROSTAT, SYSTEM CRONOS FUER DIE VERWALTUNG VON ZEITREIHEN (BISE), STATISTISCHES AMT DER EUROPAEISCHEN GEMEINSCHAFTEN, LUXEMBURG.

1) KLASIFIZIERUNGSPLAN DES EUROSTAT.

12 PRODUZIERENDES GEWERBE IM AUSLAND

9 DAENEMARK

9.2 INLANDSVERFUEGBARKEIT, EXPORTQUOTE UND IMPORTQUOTE *)

SYST. NR.1)	ERZEUGNIS	INLANDSVERFUEGBARKEIT (TONNEN)			EXPORTQUOTE			IMPORTQUOTE		
		1981	1982	1983	1981	1982	1983	1981	1982	1983
		TEXTILIEN								
4301	KAMMBAND	341	0.70	0.88
4302	AUS SYNTHETISCHEN SPINNFASERN	280	434	1083	0.84	0.70	0.30	0.94	0.93	0.83
4303	AUS ZELLULOSISCHEN SPINNFASERN	-	-	-	-	-	-	-	-	-
4304	AUS WOLLE ODER TIERHAAREN	60	0.25	0.60
4305	STREICH- UND KAMMGARNE	33439	31520	38696	0.37	0.89	0.61	0.78	0.87	0.88
4306	STREICH- UND KAMMGARNE AUS WOLLE	9594	6984	11849	0.20	0.37	0.10	0.42	0.53	0.38
4307	STREICHGARNE AUS WOLLE	8629	5939	10962	0.21	0.37	0.09	0.37	0.46	0.33
4309	KAMMGARNE AUS WOLLE	965	1045	887	0.19	0.34	5.83	0.88	0.87	1.03
4311	LEINEN-, RAMIE- UND BAUMWOLLGARNE	14062	15331	18371	0.57	0.57	0.91	0.95	0.95	0.99
4313	LEINEN- UND RAMIEGARNE	-	-	-	-	-	-	-	-	-
4315	BAUMWOLLGARNE	13985	15239	18261	0.57	0.57	0.91	0.95	0.95	0.99
4317	GARNE AUS SYNTHET. UND ZELLULOS. SPINNFASERN	9783	9205	8476	0.64	0.96	1.94	0.88	0.99	1.32
4319	GARNE AUS SYNTHETISCHEN SPINNFASERN	9292	8852	7756	0.63	0.91	1.94	0.87	0.97	1.34
4321	GARNE AUS ZELLULOSISCHEN SPINNFASERN	491	353	720	2.11	4.41	1.87	1.04	1.44	1.06
4323	GARNE AUS JUTE ODER JUTEAEHNLICHEN FASERN	-	-	-	-	-	-	-	-	-
4325	SAMT, PLUESCH, SCHLINGENGEBEWE, EPINGLE UND CHENILLEGEWEBE	-	-	-	-	-	-	-	-	-
4327	GEWEBE AUS SYNTHETISCHEN UND ZELLULOSI- SCHEN SPINNFASERN UND -FASERN	6917	2.18	1.35
4329	GEWEBE AUS SYNTHET. U. ZELLULOS. SPINNFASERN	3370	75.09	1.24
4331	GEWEBE AUS SYNTHETISCHEN SPINNFASERN	-	-	-	-	-	-	-	-	-
4333	GEWEBE AUS STREIFEN U. DGL. AUS PE ODER PP	-	-	-	-	-	-	-	-	-
4335	ANDERE	-	-	-	-	-	-	-	-	-
4337	GEWEBE AUS ZELLULOSISCHEN SPINNFASERN	249	1.00	1.00
4339	GEWEBE AUS WOLLE ODER FEINEN TIERHAAREN	1555	0.61	0.85
4341	GEWEBE AUS FLACHS, RAMIE UND BAUMWOLLE	7953	3.82	1.34
4343	GEWEBE AUS FLACHS ODER RAMIE	405	3.68	1.13
4345	BAUMWOLLEGEWEBE	7548	3.82	1.35
4347	SCHLINGENGEBEWE	-	-	-	-	-	-	-	-	-
4349	ANDERE BAUMWOLLEGEWEBE	7125	6.38	1.43
4351	GEWEBE AUS SYNTHET. U. ZELLULOS. SPINNFASERN	3547	1.78	1.45
4353	GEWEBE AUS SYNTHETISCHEN SPINNFASERN	2587	1.62	1.48
4355	GEWEBE AUS ZELLULOSISCHEN SPINNFASERN	960	30.00	1.36
4357	GEWEBE AUS JUTE UND JUTEAEHNLICHEN FASERN	-	-	-	-	-	-	-	-	-
4359	TEPPICHE UND FILZE	19672	0.87	0.72
4363	TEPPICHE (OHNE GEKNUEPFTE TEPPICHE FUER BODENBELAEGE)	18416	0.87	0.70
4365	IM TUEFTING-VERFAHREN HERGESTELLT	16968	0.82	0.56
4367	GEWEBT	810	1.15	1.28
4369	ANDERE	822	9.29	3.05
4371	FILZE ALS METERWARE FUER BODENBELAEGE	-	-	-	-	-	-	-	-	-
4373	BINDFAEDEN, SEILE UND TAU	-	-	-	-	-	-	-	-	-
4375	ERTEGARNE AUS SISAL FUER LANDWIRT- SCHAFTLICHE MASCHINEN	-	-	-	-	-	-	-	-	-
4377	ANDERE BINDFAEDEN, SEILE UND TAU	-	-	-	-	-	-	-	-	-
4379	ANDERE BINDFAEDEN, SEILE U. TAU SOWIE FILZE	-	-	-	-	-	-	-	-	-
4381	ANDERE BINDFAEDEN, SEILE UND TAU FUER ANDERE ZWECKE	-	-	-	-	-	-	-	-	-
4383	VLIESTOFFE	-	-	-	-	-	-	-	-	-
4385	GEWIRKTE UND GESTRIKTE METERWARE	7174	6645	8100	0.28	0.27	0.22	0.34	0.34	0.28
8601	TEXTURIERTE GARNE	-	-	-	-	-	-	-	-	-
8603	NAEHEGARN FUER INDUSTRIE UND HAUSHALT	-	-	-	-	-	-	-	-	-
8605	INDUSTRIENAEHEGARN UND ANDERES NAEHEGARN	-	-	-	-	-	-	-	-	-
8607	HANDSTRICKGARN	-	-	-	-	-	-	-	-	-
8609	ANDERE GESPINSTE (STOPFGARN, STICKGARN UND HANDARBEITSGARN)	-	-	-	-	-	-	-	-	-
8611	GEBLEICHTE PRODUKTE	-	-	-	-	-	-	-	-	-
8613	NICHT GESPONNENES MATERIAL	-	-	-	-	-	-	-	-	-
8615	GARNE	-	-	-	-	-	-	-	-	-
8617	GEWEBE	-	-	-	-	-	-	-	-	-
8619	GEWIRKE	-	-	-	-	-	-	-	-	-
8621	GEFAERBTE PRODUKTE	-	-	-	-	-	-	-	-	-
8623	NICHT GESPONNENES MATERIAL	-	-	-	-	-	-	-	-	-
8625	GARNE	-	-	-	-	-	-	-	-	-
8627	GEWEBE	-	-	-	-	-	-	-	-	-
8629	GEWIRKE	-	-	-	-	-	-	-	-	-
8631	BEDRUCKTE PRODUKTE	-	-	-	-	-	-	-	-	-
8633	GEWEBE	-	-	-	-	-	-	-	-	-
8635	GEWIRKE	-	-	-	-	-	-	-	-	-
8637	TEPPICHE	-	-	-	-	-	-	-	-	-
8639	BESTRICHENE PRODUKTE	-	-	-	-	-	-	-	-	-
8649	EINFACHE KONFEKTIONSARTIKEL	-	-	-	-	-	-	-	-	-
8651	BETTWAESCHE	-	-	-	-	-	-	-	-	-
8653	TISCHWAESCHE	-	-	-	-	-	-	-	-	-
8655	WAESCHE ZUR KOERPERPFLEGE UND ANDERE HAUSHALTWAESCHE	-	-	-	-	-	-	-	-	-
8657	SCHUEER-, WISCH-, SPUEL- UND STAUBTUECHER	-	-	-	-	-	-	-	-	-

*) EIGENE BERECHNUNGEN.

1) KLASSIFIZIERUNGSPLAN DES EUROSTAT.

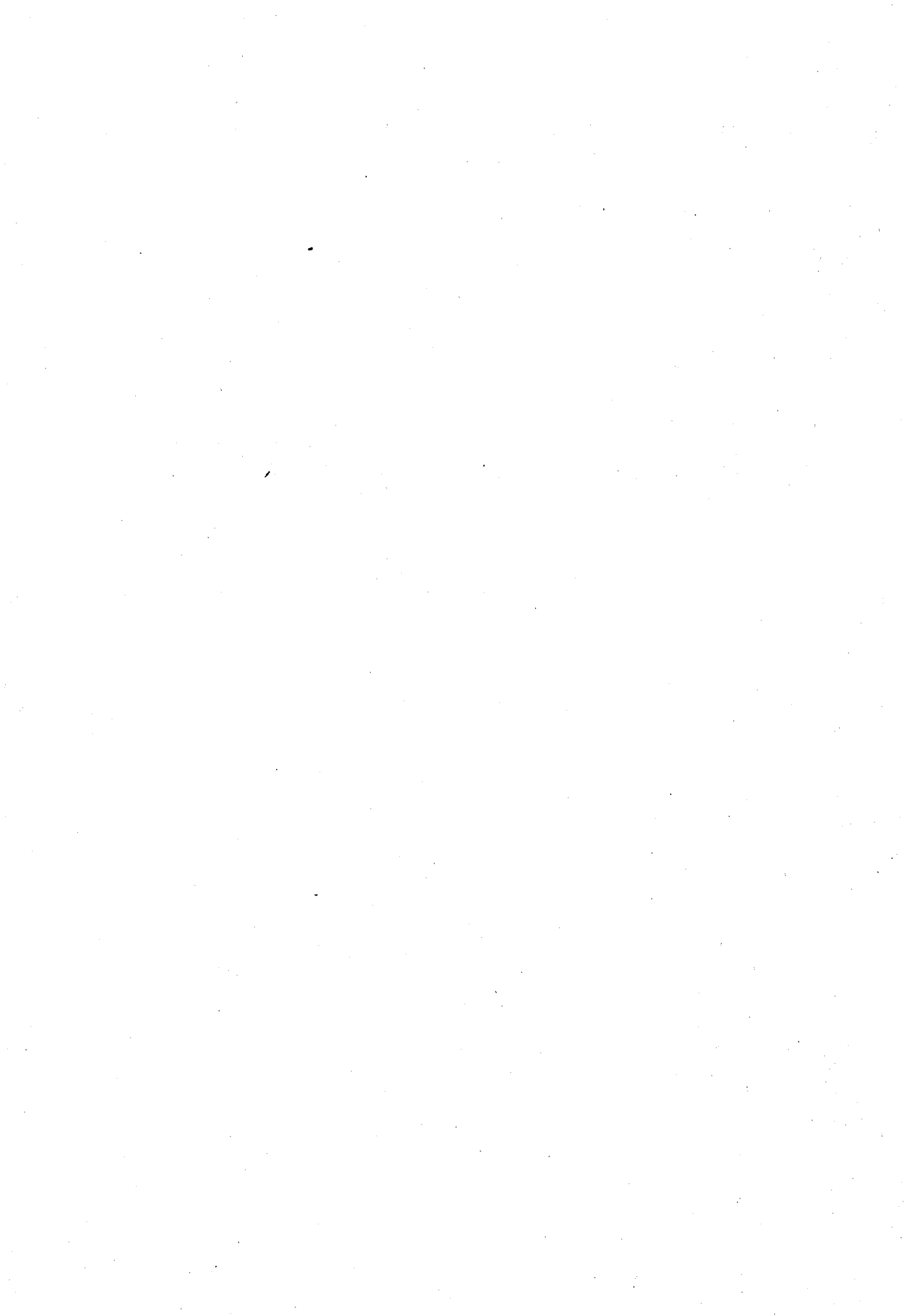

Fachserie 4: Produzierendes Gewerbe

Reihe 1: Zusammenfassende Daten für das Produzierende Gewerbe (vorgesehen)

Reihe 2: Indizes für das Produzierende Gewerbe

Reihe 2.1: Indizes der Produktion und der Arbeitsproduktivität, Produktion ausgewählter Erzeugnisse im Produzierenden Gewerbe

Monatlich (etwa 7 Wochen nach dem Berichtszeitraum): Index der Nettoproduktion für das Produzierende Gewerbe; Index der Bruttonettoproduktion für Investitions- und Verbrauchsgüter; Produktionsindex für das Baugewerbe, Bauhauptgewerbe und Ausbaugewerbe; Index der Arbeitsproduktivität für den Bergbau und das Verarbeitende Gewerbe. Außerdem für ca. 1 000 ausgewählte Erzeugnisse absolute Produktionszahlen.

Vorläufige Produktionsindizes im monatlichen Eilbericht.

Reihe 2.2: Auftragseingang und Umsatz im Verarbeitenden Gewerbe, Auftragseingang und Auftragsbestand im Bauhauptgewerbe

– Indizes –

Monatliche (Auftragsbestand im Bauhauptgewerbe: vierteljährliche) Indexberechnung für Inland, Ausland und Insgesamt nach Wirtschaftszweigen (vorläufige Ergebnisse ca. 8 Wochen nach dem Berichtszeitraum, endgültige Ergebnisse im Folgebericht).

Reihe 3: Produktion im Produzierenden Gewerbe

Reihe 3.1: Produktion im Produzierenden Gewerbe des In- und Auslandes

Vierteljährliche und jährliche Darstellung der Produktion von rd. 6 000 Gütern (Menge und Wert) sowie ergänzender Angaben aus anderen Quellen (u.a. Außenhandel, Preisstatistik).

Reihe 3.2: Produktion im Produzierenden Gewerbe nach Wirtschaftszweigen und Erzeugnisgruppen

Jährliche Darstellung der Produktion von rd. 1 100 Güterklassen nach der Herkunft aus den Wirtschaftszweigen.

Reihe 4: Bergbau und Verarbeitendes Gewerbe

Beschäftigung, Umsatz und Investitionen der Unternehmen

Reihe 4.1.1: Beschäftigung, Umsatz und Energieversorgung der Unternehmen und Betriebe im Bergbau und im Verarbeitenden Gewerbe

Monatsbericht (etwa 9 Wochen nach dem Berichtszeitraum): Unternehmen, Betriebe und fachliche Betriebsteile in wirtschaftssystematischer Gliederung und nach Ländern (für Bergbau und Verarbeitendes Gewerbe insgesamt). Für Unternehmen: Zahl der Einheiten, Beschäftigte, Lohn- und Gehaltssumme, Umsatz. Für Betriebe: zusätzlich Zahl der Angestellten und Arbeiter, geleistete Arbeiterstunden und Energieversorgung; für fachliche Betriebsteile: Zahl der Einheiten und der Beschäftigten sowie Umsatz.

Jahresergebnisse im gesonderten Jahresbericht. Der Vorbericht enthält wichtige Eckdaten für Betriebe.

Reihe 4.1.2: Betriebe, Beschäftigte und Umsatz im Bergbau und im Verarbeitenden Gewerbe nach Beschäftigtengrößtenklassen

Jährlich für September Ergebnisse für Betriebe nach Beschäftigtengrößtenklassen (Betriebe, Beschäftigte und Umsatz in wirtschaftssystematischer Gliederung; Länderergebnisse für Bergbau und Verarbeitendes Gewerbe insgesamt).

Reihe 4.1.3: Regionale Verteilung der Betriebe im Bergbau und im Verarbeitenden Gewerbe und deren Beschäftigte

Alle 4 Jahre: Anzahl der Betriebe und deren Beschäftigte in wirtschaftssystematischer und regionaler Gliederung (bis einschl. Kreise).

Reihe 4.1.4: Beschäftigung und Umsatz der Betriebe im Bergbau und im Verarbeitenden Gewerbe nach Bundesländern

Jährlicher Bericht

Reihe 4.1.5: Fachliche Unternehmensteile im Bergbau und im Verarbeitenden Gewerbe

Jährlich: Anzahl der fachlichen Unternehmensteile und der in ihnen Beschäftigten, Produktionswert, Umsatz, Löhne und Gehälter sowie der Census-Value-Added in wirtschaftssystematischer Gliederung.

Reihe 4.2: Beschäftigte, Umsatz und Investitionen der Unternehmen und Betriebe im Bergbau und im Verarbeitenden Gewerbe – Investitionen –

Jährlicher Vorbericht mit vorläufigen Unternehmens- und Betriebsergebnissen der Investitionserhebung. Die endgültigen Ergebnisse erscheinen in tieferer systematischer Gliederung in den Reihen

Reihe 4.2.1: Beschäftigte, Umsatz und Investitionen der Unternehmen im Bergbau und im Verarbeitenden Gewerbe

Jährlich: Beschäftigte, Umsatz, Investitionen, Lagerbestände, Zugänge an vermieteten Sachanlagen und Aufwendungen für gemietete und gepachtete Sachanlagen (jeweils nach Wirtschaftszweigen und nach Beschäftigten- und Umsatzgrößtenklassen).

Reihe 4.2.2: Beschäftigte, Umsatz und Investitionen der Betriebe im Bergbau und im Verarbeitenden Gewerbe – Investitionen –

Jährliche Angaben über Investitionen nach Wirtschaftszweigen und Beschäftigtengrößtenklassen.

Reihe 4.3: Kostenstruktur der Unternehmen im Bergbau und im Verarbeitenden Gewerbe

Jährlich: Beschäftigte, Bestandteile der Gesamtleistung, wichtige Kostenarten sowie Kosten- und Leistungsstruktur (Gliederung: wirtschaftssystematisch sowie nach Beschäftigten- und z.T. nach Bruttonettoproduktionswertgrößtenklassen). Für die einzelnen Bereiche erscheinen die Veröffentlichungen unter dem Titel:

Reihe 4.3.1: Kostenstruktur der Unternehmen im Bergbau, Grundstoff- und Produktionsgütergewerbe

Reihe 4.3.2: Kostenstruktur der Unternehmen im Investitionsgüter produzierenden Gewerbe

Reihe 4.3.3: Kostenstruktur der Unternehmen im Verbrauchsgüter produzierenden Gewerbe und im Nahrungs- und Genussmittelgewerbe

Fortsetzung siehe folgende Seite

Fachserie 4: Produzierendes Gewerbe

Reihe 5: Baugewerbe

Reihe 5.1: Beschäftigung, Umsatz und Gerätebestand der Betriebe im Baugewerbe

Jährliche Ergebnisse der zur Jahresmitte durchgeführten Erhebung nach Wirtschaftszweigen und Beschäftigtengrößenklassen zum Teil in regionaler Gliederung bis zu Kreisen.

Reihe 5.2: Beschäftigung, Umsatz und Investitionen der Unternehmen im Baugewerbe

Jährlich: Beschäftigte, Bruttolohn- und -gehaltsumme, Jahresbauleistung, Umsatz und Investitionen nach Wirtschaftszweigen und Beschäftigtengrößenklassen (Bauhauptgewerbe: 20 Beschäftigte und mehr, Ausbaugewerbe: 10 Beschäftigte und mehr).

Reihe 5.3: Kostenstruktur der Unternehmen im Baugewerbe

Jährlich: Kosten- und Leistungsgrößen im Bauhaupt- und Ausbaugewerbe nach Wirtschaftszweigen, Beschäftigten- und Bruttoproduktionswertgrößenklassen.

Reihe 6: Energie- und Wasserversorgung

Reihe 6.1: Beschäftigung, Umsatz, Investitionen und Kostenstruktur der Unternehmen in der Energie- und Wasserversorgung

Jährlich (auch für fachliche Unternehmensteile): Beschäftigte, Arbeiterstunden, Löhne und Gehälter, Umsätze, Lagerbestände und Investitionen nach Wirtschaftszweigen und -bereichen sowie nach Beschäftigten- und Umsatzgrößenklassen. Außerdem Brutto- und Nettoproduktionswert, Brutto- und Nettowertschöpfung, Materialverbrauch und Wareneinsatz sowie Kosten nach Kostenarten.

Reihe 6.2 und 6.3 unbesetzt

Reihe 6.4: Stromerzeugungsanlagen der Betriebe im Bergbau und im Verarbeitenden Gewerbe

Jährlich: Betriebe mit Stromerzeugungsanlagen nach Wirtschaftszweigen und Ländern; Leistung und Belastung der Stromerzeugungsanlagen sowie Verbrauch an Brennstoffen für die Elektrizitätserzeugung.

Reihe 7: Handwerk

Reihe 7.1: Beschäftigte und Umsatz im Handwerk

Vierteljährlich (4. Vierteljahr mit Jahresergebnis): Beschäftigte und Umsatz in ausgewählten Wirtschafts- und Gewerbebezügen.

Reihe 8: Fachstatistiken

Reihe 8.1: Eisen- und Stahl (Eisenerzbergbau, Eisenschaffende Industrie, Eisen-, Stahl- und Temperegießerei)¹⁾

Monatlicher Vorbericht und Monatsbericht über wesentliche Entwicklungstendenzen. Der Vierteljahresbericht gibt Überblick über Struktur und Entwicklung der entsprechenden Bereiche, auch im Ausland.

Reihe 8.2: Düngemittelversorgung

Monatlicher Bericht und Jahresbericht mit Angaben über Erzeugung, Ein- und Ausfuhr, Lieferungen zum Verbrauch in der Landwirtschaft (nach Absatzgebieten und Beständen sowie Düngersorten und Nährstoffgehalten).

Reihe S: Sonderbeiträge

Reihe S. 3: Beschäftigte und Umsatz im Handwerk 1978 und 1979 – mit Einführung in die neue Handwerksberichterstattung.

Reihe S. 4: Beschäftigte, Lohn- und Gehaltsumme sowie Umsatz der Unternehmen im Bergbau und im Verarbeitenden Gewerbe 1977.

Reihe S. 5: Material- und Wareneingang im Bergbau und im Verarbeitenden Gewerbe 1978.

Reihe S. 6: Material- und Wareneingang im Baugewerbe 1982.

Reihe S. 7: Neuberechnung der Produktionsindizes und des Index der Arbeitsproduktivität auf Basis 1980.

Reihe S. 8: Düngemittelerzeugung und -versorgung 1950/51 bis 1982/83.

Einzelveröffentlichungen

Handwerkszählung 1977 (3 Hefte und 1 Sonderheft)

Zensus im Produzierenden Gewerbe 1979 (7 Hefte)

¹⁾ Erhältlich bei: Statistisches Bundesamt, Außenstelle Düsseldorf, Hüthenstraße 5 a, 4000 Düsseldorf 1.

„Ausgewählte Zahlen für die Bauwirtschaft“

Monatliche Querschnittsveröffentlichung mit den Hauptteilen Baugewerbe und Bautätigkeit sowie mit ausgewählten Daten aus zahlreichen anderen Sachgebieten.

„Ausgewählte Zahlen zur Energiewirtschaft“

Monatliche und jährliche Querschnittsveröffentlichung über Aufkommen und Verwendung von festen, flüssigen und gasförmigen Brennstoffen sowie Elektrizität. Preisindizes und Preise für ausgewählte Energiearten. Beschäftigung der Betriebe in der Energie- und Wasserversorgung. Mineralölsteuern.

Systematiken

Systematik der Wirtschaftszweige mit Erläuterungen, Ausgabe 1979

Systematik der Wirtschaftszweige mit Betriebs- und ähnlichen Benennungen, Ausgabe 1979

Alphabetisches Verzeichnis der Betriebs- und ähnlichen Benennungen zur Systematik der Wirtschaftszweige, Ausgabe 1979

Systematisches Güterverzeichnis für Produktionsstatistiken, Ausgabe 1982



STATISTISCHES BUNDESAMT

GUSTAV-STRESEMANN-RING 11

6200 WIESBADEN 1

Veröffentlichungen und Prospekte sind durch den Verlag W. Kohlhammer GmbH, Philipp-Reis-Straße 3, Postfach 421120, 6500 Mainz 42, Tel. (061 31) 5 90 94/95, erhältlich.