

Statistisches Bundesamt

Produzierendes Gewerbe

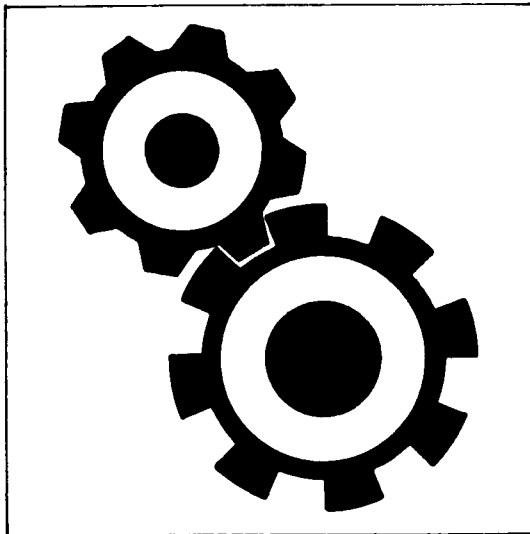

Fachserie 4

Reihe 2.2

Auftragseingang und Umsatz im Verarbeitenden Gewerbe

Auftragseingang und Auftragsbestand im Bauhauptgewerbe

- Indizes -

Dezember 1988

Statistisches Bundesamt
Bibliothek - Dokumentation - Archiv

Metzler - Poeschel Stuttgart

Geschätzte Korrekturen der vorläufigen Indizes

Das Statistische Bundesamt berechnet monatlich einen vorläufigen und einen berichtigten Auftrags-
eingangsindex. Zusätzlich werden geschätzte Korrekturen der vorläufigen Indexberechnungen für die
zusammenfassenden Wirtschaftsgliederungen bekanntgegeben. Die Schätzungen werden mit einem Regres-
sionsschätzverfahren durchgeführt, das auf einem engen korrelativen Zusammenhang zwischen den Ver-
änderungsraten der Indizes zum Vormonat und den Korrekturen im Berichtsmonat beruht. Die Berech-
nungen über einen längeren Zeitraum haben gezeigt, daß durch dieses Verfahren überwiegend eine Ver-
besserung der Aussagekraft der vorläufigen Auftragseingangsindizes im Hinblick auf die Beurteilung
der konjunkturellen Lage erreicht wird.

Index des Auftragseingangs für das Verarbeitende Gewerbe
Wertindex 1980 = 100
Berichtsmonat Dezember 1988

Wirtschaftsgliederung	Vorläufiger Index	Geschätzte Korrektur in Indexpunkten
Verarbeitendes Gewerbe	150,1	- 0,2
Grundstoff- und Produktionsgütergewerbe	131,5	- 0,2
Investitionsgüter produzierendes Gewerbe	172,2	- 0,1
Verbrauchsgüter produzierendes Gewerbe	118,8	- 0,3

Die berichtigten Indizes werden wie bisher im darauffolgenden Monat zusammen mit der nächsten vor-
läufigen Berechnung herausgegeben.



Ergebnisse für die in der vorliegenden Fachserie nicht publizierten Viersteller der "Sy-
stematik der Wirtschaftszweige, Fassung für die Statistik im Produzierenden Gewerbe (SYPRO)"
können direkt beim Statistischen Bundesamt - Gruppe IV A - telefonisch 06121/75-2493 oder
schriftlich erfragt werden.



Ausgewählte Indizes des Auftragseingangs und des Umsatzes für das Verarbeitende Gewerbe
verbreitet das Statistische Bundesamt mit seinem SOFORTDIENST FÜR DIE WIRTSCHAFT aktuell
über BILDSCHIRMTEXT. Die Seiten sind mit *4848460# direkt abrufbar.



Für Benutzer der amtlichen Statistik steht als Service-Einrichtung des Statistischen Bun-
desamtes das EDV-gestützte STATISTISCHE INFORMATIONSSYSTEM DES BUNDES (STATIS-BUND) zur
Verfügung. Es enthält ausgewählte statistische Zeitreihen und bietet die Möglichkeit,
eigene Auswertungen, Berechnungen und mathematisch-statistische Analysen durchzuführen.
Alle Zeitreihen können auch auf Magnetband bezogen werden.
Die Indizes des Auftragseingangs und des Umsatzes für das Verarbeitende Gewerbe und des
Auftragseingangs und Auftragsbestands für das Bauhauptgewerbe sind als Originalwerte und
als kalender- und saisonbereinigte Werte als Zeitreihen im Statistischen Informations-
system gespeichert.

Herausgeber:
Statistisches Bundesamt
Gustav-Stresemann-Ring 11
6200 Wiesbaden 1

Erscheinungsfolge: monatlich
Erschienen im Februar 1989
Preis: DM 8,-
Bestellnummer: 2040220 - 88112

Verlag:
Metzler-Poeschel Stuttgart
Verlagsauslieferung:
Hermann Leins GmbH & Co.
Verlags-KG
Holzwiesenstr. 2
7408 Kusterdingen
Telefon: 07071/33046
Telex: 7 262 891 mepo d
Telefax: 07071/33653

Nachdruck - auch auszugsweise - nur mit
Quellenangabe unter Einsendung eines Beleg-
exemplares gestattet.

Statist. Bundesamt - Bibliothek



13-05059

I n h a l t

	Seite
T e x t t e i l	
1 Einführung	4
2 Aktuelle Ergebnisse	6
3 Grafische Darstellungen	7
T a b e l l e n t e i l	
1 Auftragseingang im Verarbeitenden Gewerbe	
1.1 Originalwert	
Wertindex	12
Volumenindex	18
1.2 Kalender- und saisonbereinigter Wert	
Wertindex	22
Volumenindex	23
2 Umsatz im Verarbeitenden Gewerbe	
2.1 Originalwert	
Wertindex	24
Volumenindex	30
2.2 Kalender- und saisonbereinigter Wert	
Wertindex	34
Volumenindex	35
3 Auftragseingang im Bauhauptgewerbe	
3.1 Originalwert	
Wertindex	36
Volumenindex	36
3.2 Kalender- und saisonbereinigter Wert	
Wertindex	38
Volumenindex	38
4 Auftragsbestand im Bauhauptgewerbe	
4.1 Originalwert	
Wertindex	39
Volumenindex	39
4.2 Saisonbereinigter Wert	
Wertindex	40
Volumenindex	40

Die Angaben beziehen sich auf das Bundesgebiet; sie schließen Berlin (West) ein.

Alle Zahlen des letzten Berichtszeitraumes gelten als vorläufig. Abweichungen gegenüber früher veröffentlichten Zahlen ergeben sich durch inzwischen erfolgte Berichtigungen.

Abkürzungen bei den Kurzbezeichnungen der Wirtschaftszweige

ADV-GERÄTE U. -EINR.	= Automatische Datenver- arbeitungsgeräte und -einrichtungen	H.V. IND. LANDW. LANDWIRTSCHAFTL.	= Herstellung von = industrieller = Landwirtschaft = landwirtschaft- licher
ANG	= anderweitig nicht genannt	L. METALLKON- STRUKT.	= Leichtmetallkon- struktionen
ANSCHL. BAUMASCH. CHEM.	= anschließender = Baumaschinen = chemisch	M. M. ANSCHL. WEITERVERARB.	= mit = mit anschließender Weiterverarbeitung
CHEM. GRUNDSTF.	= chemischen Grund- stoffen	NAHR.- NE OH. OH. GRUBENAUSB.	= Nahrungs- = Nichteisen- = ohne = ohne Grubenausbaukon- struktionen
D. EBM. EINR. EINSCHL. ELEKTRIZ. ER- ZEUGUNG	= der/die = Eisen-, Blech-, Metall- = Einrichtungen = einschließlich = Elektrizitätser- zeugung	PHONOTECHN. SPEZ. PAPIEREN U. U. AE. USW. VERÄEND. VERTLG.	= Phonotechnischen = Spezialpapieren = und = und ähnliche = und so weiter = Veränderung = Verteilung
F. GEWERBL. GEW. U. VERARB. V. GR. H.U. VERARB. V.	= für = gewerblicher = Gewinnung und Verar- beitung von = großformatige = Herstellung und Verar- beitung von		

Einführung

Auftragseingangsindizes für das Verarbeitende Gewerbe und Auftragseingangs- und Auftragsbestandsindizes für das Bauhauptgewerbe sind Frühindikatoren zur Analyse und Prognose der Konjunktorentwicklung in diesen wichtigen Wirtschaftsbereichen des Produzierenden Gewerbes. Für das Verarbeitende Gewerbe wird als ergänzende Information ein dem Auftragseingangsindex entsprechender Umsatzindex veröffentlicht.

R e c h t s g r u n d l a g e für die Datenerhebung ist das Gesetz über die Statistik im Produzierenden Gewerbe in der Fassung der Bekanntmachung vom 30.5.1980 (Bundesgesetzblatt - BGBI. I S. 641), in Verbindung mit dem Gesetz über die Statistik für Bundeszwecke (Bundesstatistikgesetz - BStatG) vom 22.1.1987 (BGBI. I S. 462, 565) und der Verordnung zur Änderung statistischer Rechtsvorschriften (Statistikbereinigungsverordnung) vom 14.9.1984 (BGBI. I S. 1247). Die Erhebung der Daten erfolgt durch die Statistischen Landesämter, die Indexberechnungen werden vom Statistischen Bundesamt durchgeführt.

1 Indizes des Auftragseingangs und des Umsatzes für das Verarbeitende Gewerbe

Auftragseingang und Umsatz im Verarbeitenden Gewerbe werden im Rahmen des Monatsberichts für Betriebe im Bergbau und im Verarbeitenden Gewerbe erhoben. Der B e r i c h t s - k r e i s umfaßt Betriebe des Bergbaus und des Verarbeitenden Gewerbes von Unternehmen des Produzierenden Gewerbes mit im allgemeinen 20 Beschäftigten und mehr sowie Betriebe des Bergbaus und des Verarbeitenden Gewerbes mit im allgemeinen 20 Beschäftigten und mehr von Unternehmen außerhalb des Produzierenden Gewerbes. Auftragseingang und Umsatz werden in der Gliederung der "Systematik der Wirtschaftszweige, Ausgabe 1979, Fassung für die Statistik im Produzierenden Gewerbe (SYPRO)" nach fachlichen Betriebsteilen erfaßt und ausgewertet.

Auftragseingang ist definiert als der Wert (ohne Umsatzsteuer) aller im Berichtsmonat vom Betrieb fest akzeptierten Aufträge auf Lieferung selbst hergestellter oder in Lohn-

arbeit gefertigter Erzeugnisse. Umsatz ist der Wert (ohne Umsatzsteuer) aller im Berichtsmonat abgerechneten Lieferungen und Leistungen an Dritte.

Die Indizes werden als Wertindizes und als Volumenindizes dargestellt. Zur Berechnung der Volumenindizes aus den Wertindizes werden Preisindizes für gewerbliche Produkte (Inlands-Auftragseingang und -Umsatz) sowie Preisindizes für die Ausfuhr (Auslands-Auftragseingang und -Umsatz) verwendet. Die vorliegenden Indizes auf Basis 1980 sind nach einem reinen Maßzahlenkonzept berechnet, d.h. es wird für die Zusammenfassungen (Hauptgruppen und Verarbeitendes Gewerbe) eine Totalgewichtung der vorliegenden Einzelreihen vorgenommen.

In den Tabellen 1.1 und 2.1 werden die O r i g i n a l i n d i z e s des Auftragseingangs und des Umsatzes für ausgewählte Wirtschaftszweige des Verarbeitenden Gewerbes ohne Nahrungs- und Genussmittelgewerbe veröffentlicht. Die Auswahl der Zweige für Auftragseingangs- und Umsatzindizes ist identisch und repräsentiert rd. 82 % des Gesamtumsatzes des Verarbeitenden Gewerbes ohne Nahrungs- und Genussmittelgewerbe im Basisjahr 1980.

Die Tabellen 1.2 und 2.2 enthalten die k a l e n d e r - u n d s a i s o n b e r e i n i g t e n Indizes des Auftragseingangs und des Umsatzes für eine - im Vergleich zu den Originalindizes engere - Auswahl von Wirtschaftszweigen des Verarbeitenden Gewerbes. Dabei erfolgt die Ausschaltung von Kalender- und Saisoneinflüssen aus den Originalindizes nach dem Berliner Verfahren (Version 4) des Statistischen Bundesamtes.¹⁾

2 Indizes des Auftragseingangs und des Auftragsbestands für das Bauhauptgewerbe

Die Erhebung des Auftragseingangs und des Auftragsbestands im Bauhauptgewerbe erfolgt im Rahmen des Monatsberichts im Bauhauptgewerbe. Der B e r i c h t s k r e i s um-

1) Nourney M.: "Umstellung der Zeitreihenanalyse" in Wirtschaft und Statistik 11/1983, S. 841 ff.

faßt die Betriebe des Bauhauptgewerbes von Unternehmen des Produzierenden Gewerbes mit 20 Beschäftigten und mehr, die Betriebe des Bauhauptgewerbes mit 20 Beschäftigten und mehr von Unternehmen außerhalb des Produzierenden Gewerbes sowie alle Arbeitsgemeinschaften.

Die Gliederung der Ergebnisse erfolgt nach Bauarten und Auftraggebern.

Auftragseingang ist definiert als der Wert (ohne Umsatzsteuer) aller im Berichtsmonat vom Betrieb fest akzeptierten Aufträge für Bauleistungen. Auftragsbestand ist der Wert (ohne Umsatzsteuer) aller akzeptierten, noch nicht ausgeführten Aufträge für Bauleistungen am Ende des Berichtsvierteljahres.

Die Indizes für das Bauhauptgewerbe werden als Wertindizes und als Volumenindizes dargestellt. Zur Deflationierung der Wertindizes werden Meßzahlen für Bauleistungspreise und Preisindizes für Bauwerke verwendet.

Die Tabellen 3.1 und 4.1 enthalten die O r i - g i n a l i n d i z e s des Auftragseingangs und des Auftragsbestands für das Bauhauptgewerbe.

In Tabelle 3.2 wird der k a l e n d e r - u n d s a i s o n b e r e i n i g t e Index des Auftragseingangs, in Tabelle 4.2 der s a i s o n b e r e i n i g t e Index des Auftragsbestands nach dem Berliner Verfahren (Version 4) veröffentlicht. Im Gegensatz zu Monatsreihen nimmt das Berliner Verfahren (Version 4) für Quartalsdaten keine Kalenderbereinigung vor.

Vergleichswerte für zurückliegende Berichtszeiträume auf Basis 1980 = 100 sind in Arbeitsunterlagen für das Verarbeitende Gewerbe und das Bauhauptgewerbe enthalten, die direkt vom Statistischen Bundesamt (Gruppe IV A) bezogen werden können.

Aktuelle Ergebnisse

Der Index des Auftragseingangs für das **V e r a r b e i t e n d e G e w e r b e** lag im Dezember 1988 wertmäßig um 16,0 % über dem entsprechenden Vorjahresniveau. Dabei erhöhten sich die Bestellungen aus dem Inland und dem Ausland gleichermaßen um 16,0 %.

Gegenüber November 1988 wurden an das Verarbeitende Gewerbe insgesamt 2,5 % mehr Aufträge vergeben (Inland: + 1,1 %, Ausland : + 4,9 %).

Die im Verarbeitenden Gewerbe im Dezember getätigten Umsätze übertrafen den Vorjahreswert um 8,4 %. Die im Inlandsgeschäft erzielten Umsätze erhöhten sich um 7,7 %, die Auslandsumsätze überstiegen den Vorjahresstand um 9,6 %.

Alle Hauptgruppen des Verarbeitenden Gewerbes verzeichneten gegenüber dem entsprechenden Vorjahresmonat deutliche Bestellzuwächse. Das Grundstoff- und Produktionsgütergewerbe registrierte infolge gestiegener Inlands- (+ 15,1 %) und Auslandsorders (+ 15,9 %) ein Auftragsplus von 15,6 %. Im Investitionsgüter produzierenden Gewerbe gingen insgesamt 17,1 % mehr Bestellungen ein. Dabei nahmen die Inlandsaufträge um 17,8 %, die Auslandsorders um 16,2 % zu. Der Auftragszuwachs im Verbrauchsgüter produzierenden Gewerbe belief sich auf 12,7 %, wobei sich die inländischen Bestellungen um 12,1 % und die Exportorders um 15,3 % erhöhten.

Im **B a u h a u p t g e w e r b e** überstiegen die Auftragseingänge im November 1988 den vergleichbaren Vorjahreswert um 3,6 %. Gegenüber dem Vormonat ergab sich ein Bestellrückgang um 17,1 %.

Die Auftragsbestände im dritten Quartal 1988 lagen wertmäßig um 4,0 % über dem entsprechenden Vorjahresniveau und um 2,0 % unter dem Stand des zweiten Quartals 1988.

AUFTRAGSEINGANG IM VERARBEITENDEN GEWERBE

Wertindex 1980 = 100

- - - - - Originalwerte
 ——— Kalender- und saisonbereinigte Werte

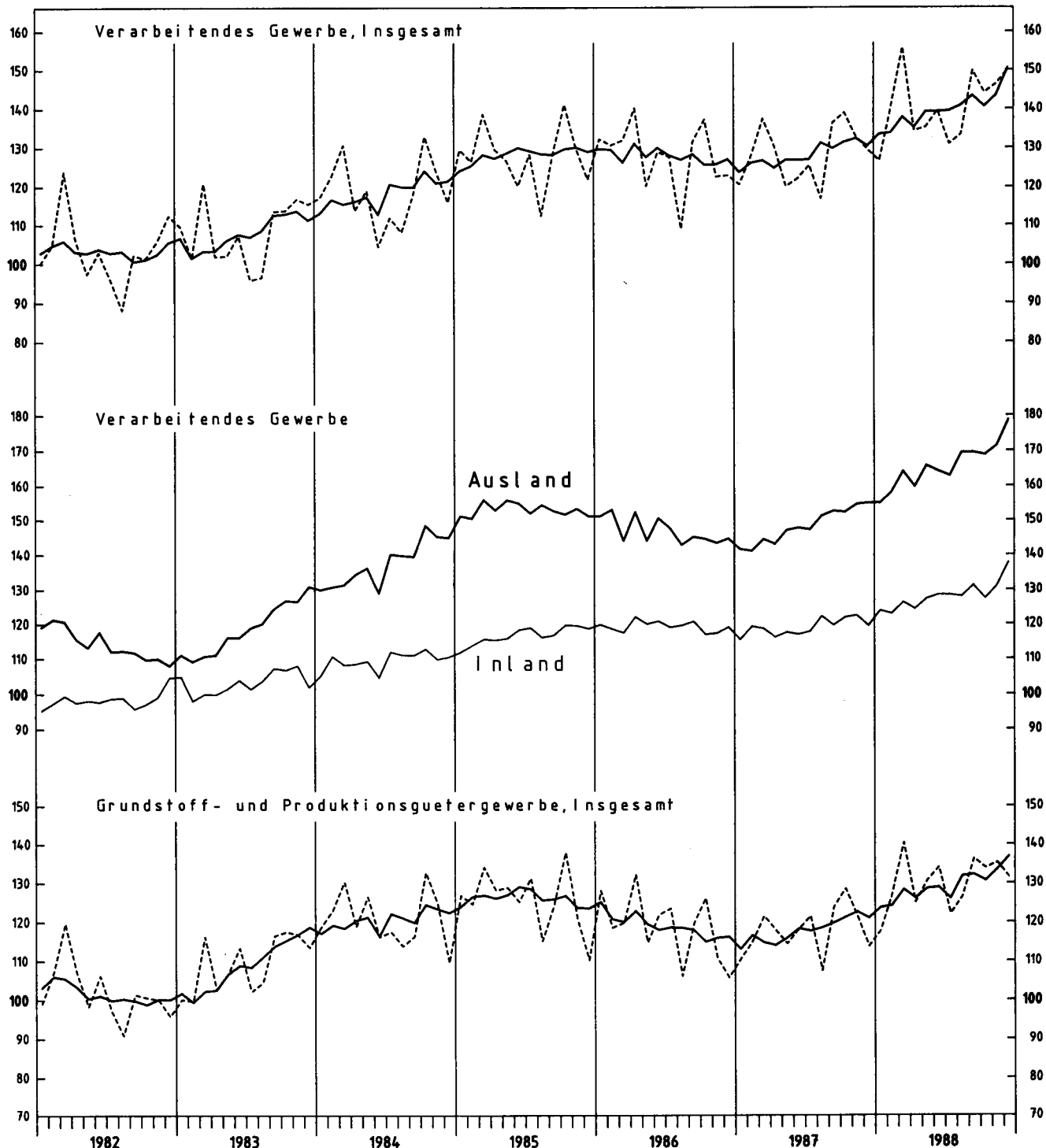

Stat. Bundesamt 908.411

AUFTRAGSEINGANG IM VERARBEITENDEN GEWERBE

Wertindex 1980 = 100

----- Originalwerte
———— Kalender- und saisonbereinigte Werte

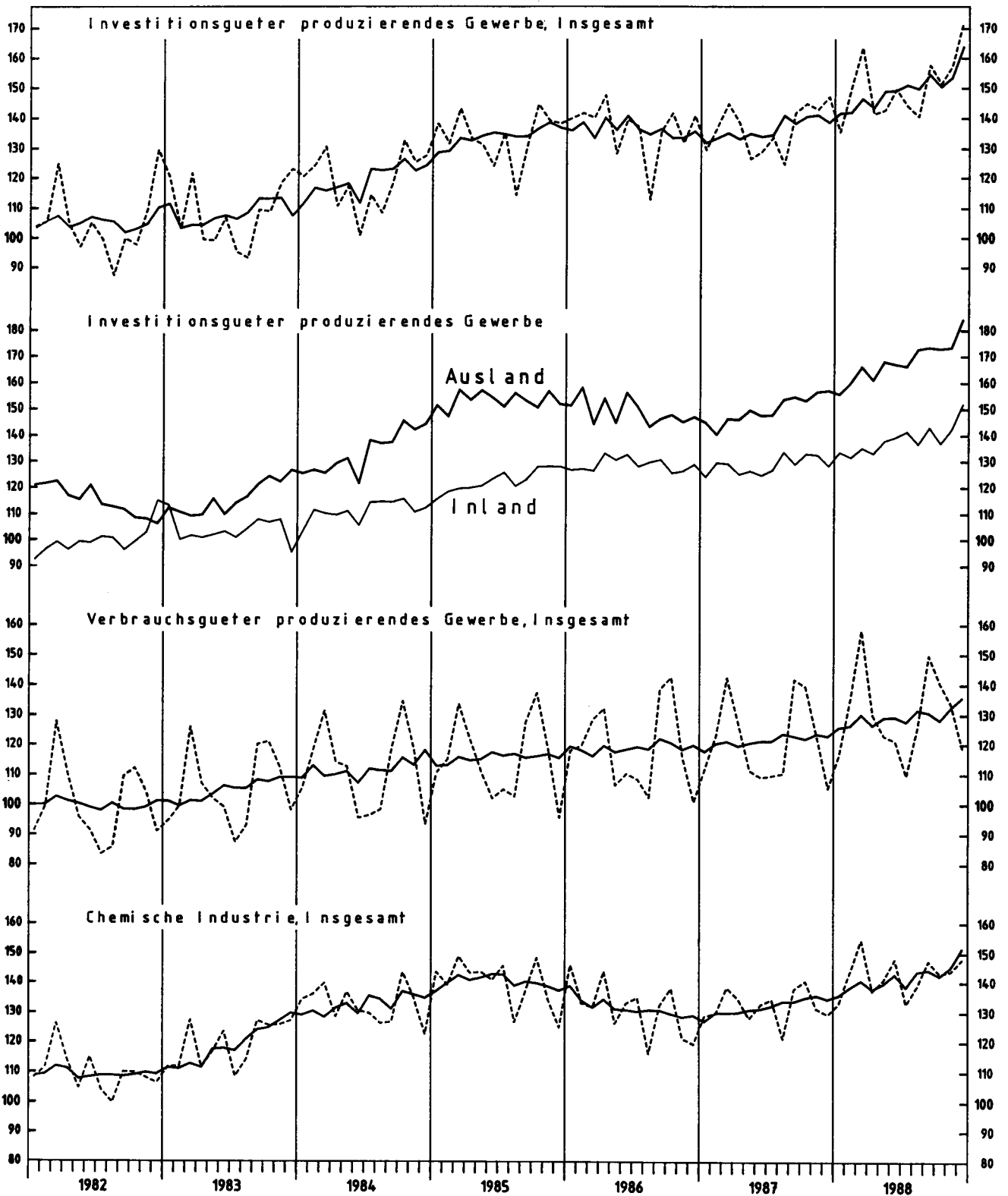

Stat. Bundesamt 908.412

AUFTRAGSEINGANG IM VERARBEITENDEN GEWERBE

Wertindex 1980 = 100

----- Originalwerte
———— Kalender- und saisonbereinigte Werte

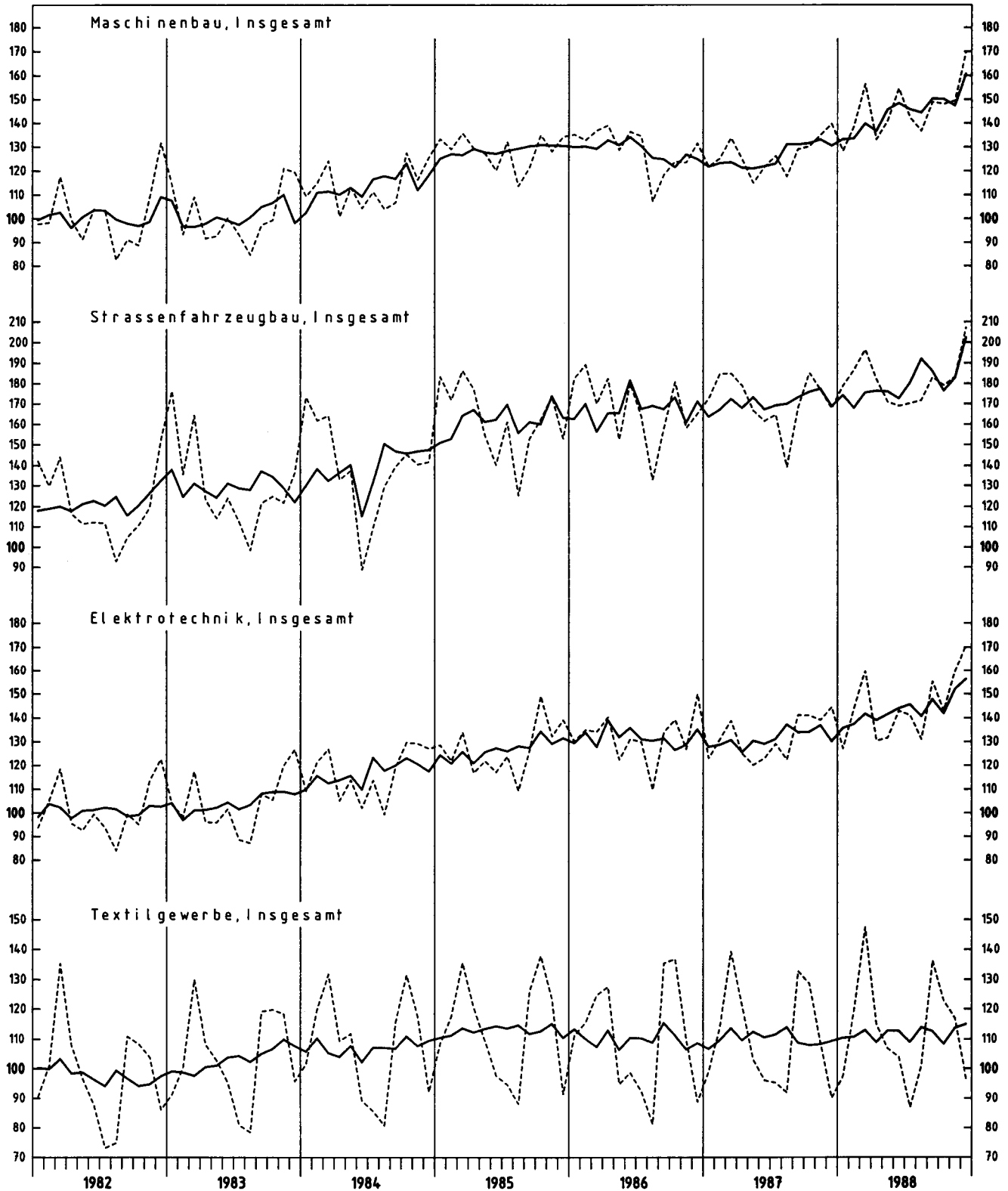

Stat. Bundesamt 908.413

UMSATZ IM VERARBEITENDEN GEWERBE

Wertindex 1980 = 100

----- Originalwerte
—— Kalender- und saisonbereinigte Werte

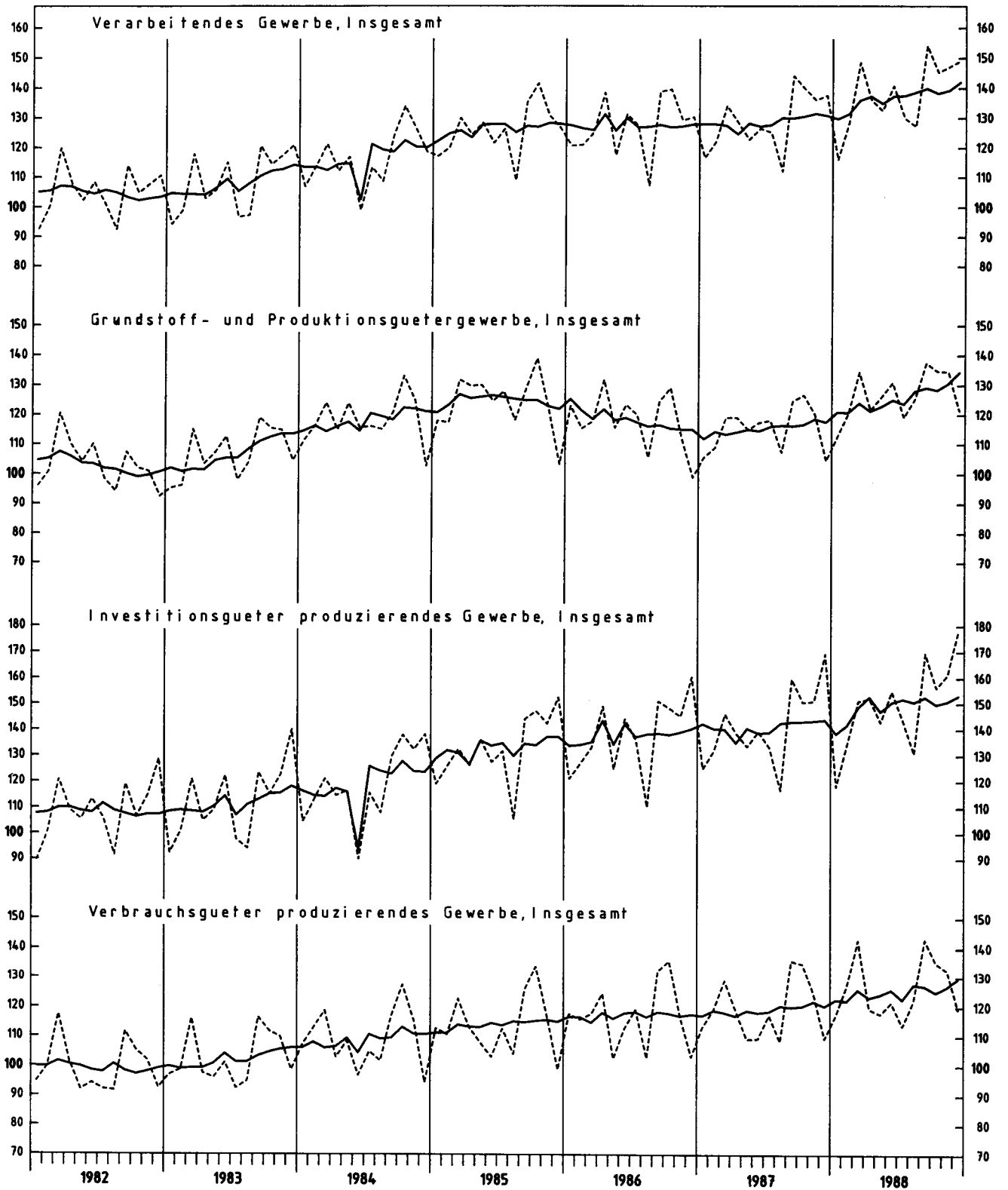

Stat. Bundesamt 908.414

BAUHAUPTGEWERBE

Wertindizes 1980 = 100

Auftragseingang

----- Originalwerte
 ——— Kalender- und saisonbereinigte Werte

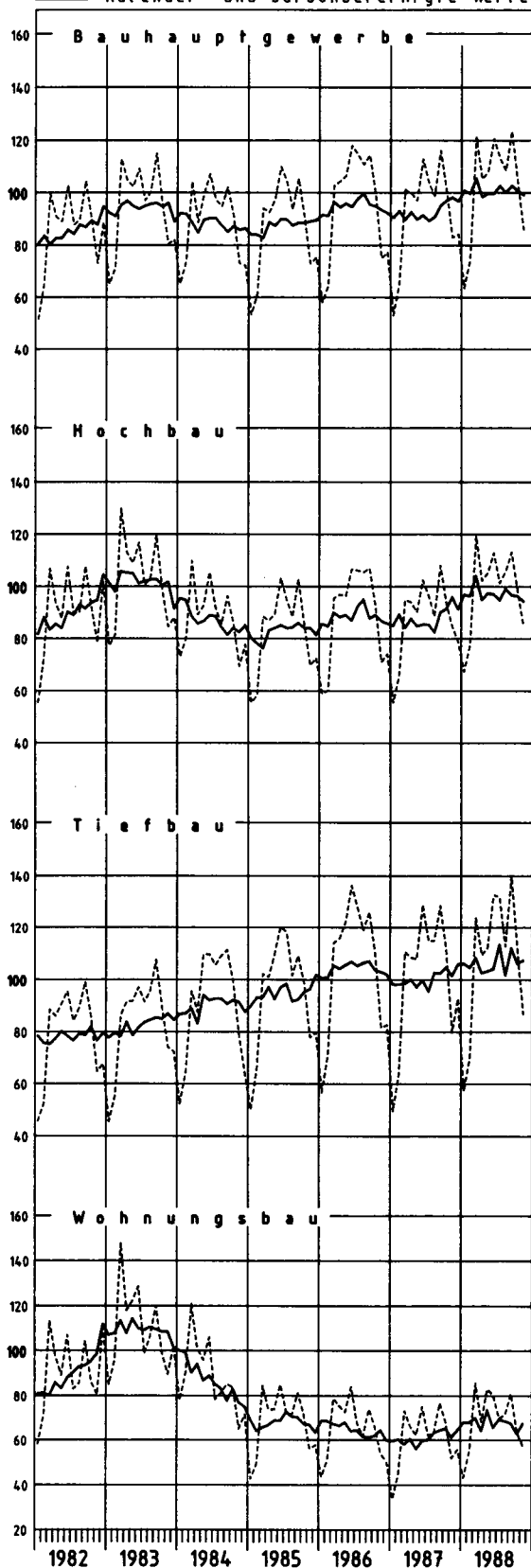

Auftragsbestand

----- Originalwerte
 ——— Saisonbereinigte Werte

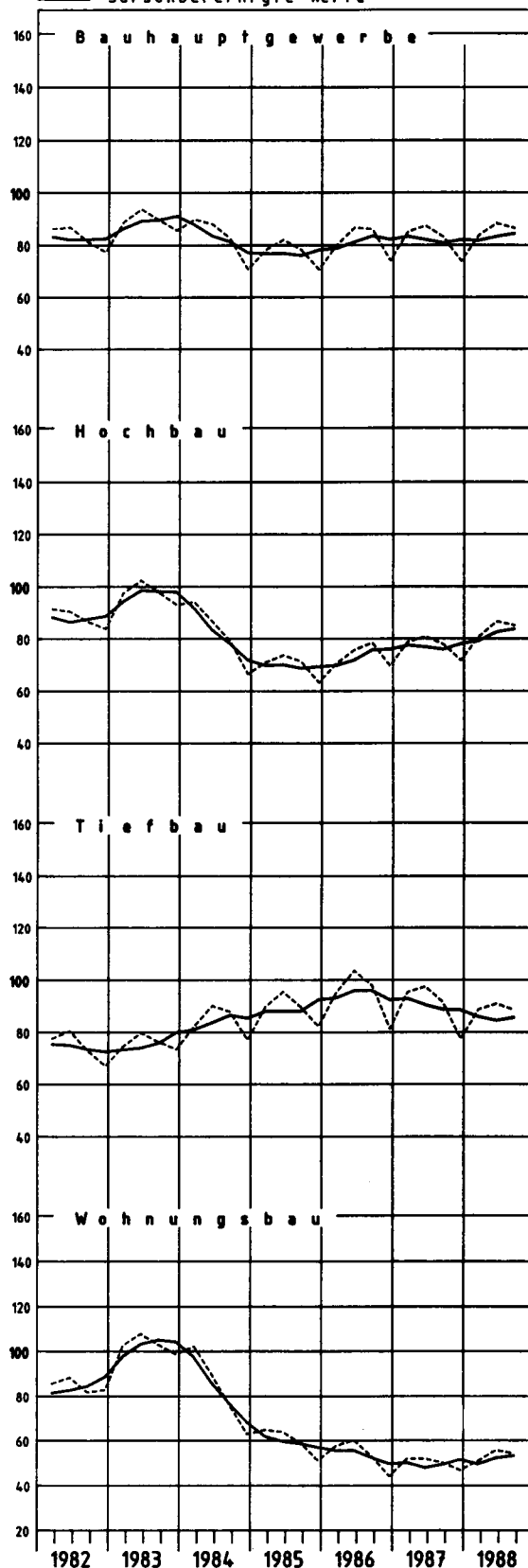

SYPRD- NR.	WIRTSCHAFTSGLIEDERUNG		1986	1987	1988	VERAENDERUNG IN 0/0 GEGEN VORJAHR	1987	1988	1988	1988	1988	VERAENDERUNG IN 0/0 GEGEN VORJAHRES-VOR- QUARTAL	
			DURCHSCHNITT				4. VJ	1. VJ	2. VJ	3. VJ	4. VJ		
	VERARBEITENDES GEWERBE 1)	INSGESAMT	127,9	128,2	140,6	+9,7	133,7	140,9	136,5	138,1	146,9	+9,9	+6,4
		INLAND	119,1	118,8	128,5	+8,2	122,2	128,6	124,7	128,3	132,5	+8,4	+3,3
		AUSLAND	146,9	148,5	166,7	+12,3	158,7	167,7	161,8	159,4	177,9	+12,1	+11,6
	GRUNDSTOFF- UND PRODUKTIONSGUETER- GEWERBE	INSGESAMT	119,0	117,9	130,0	+10,3	121,3	128,4	128,9	128,3	133,6	+10,1	+4,1
		INLAND	110,0	107,6	117,5	+9,2	109,3	113,6	118,1	118,6	119,8	+9,6	+1,0
		AUSLAND	137,8	139,6	156,5	+12,1	146,5	159,9	154,8	148,7	162,6	+11,0	+9,3
25	GEW. U. VERARB. V. STEINEN U. ERDEN	INSGESAMT	98,2	97,4	105,3	+8,1	99,1	76,3	116,7	123,9	104,6	+5,5	-15,6
		INLAND	96,1	95,3	102,2	+7,2	97,2	71,3	114,2	122,4	101,0	+3,9	-17,5
		AUSLAND	120,5	121,0	140,1	+15,8	119,4	131,0	143,9	141,1	144,5	+21,0	+2,4
2531	H. V. ZEMENT	INSGESAMT	99,8	98,5	105,9	+7,5	99,6	74,1	123,6	127,2	98,6	-1,0	-22,5
		INLAND	98,6	97,1	102,7	+5,8	97,7	71,0	121,0	124,9	93,7	-4,1	-25,0
		AUSLAND	124,1	125,0	170,4	+36,3	136,7	136,0	174,5	172,1	198,9	+45,5	+15,6
2541	ZIEGELERI	INSGESAMT	84,6	86,9	95,0	+8,3	81,0	60,3	113,4	119,7	86,6	+6,9	-27,7
		INLAND	81,7	84,6	90,9	+7,4	78,9	53,3	108,8	118,1	83,4	+5,7	-29,4
		AUSLAND	104,2	102,7	122,3	+19,1	94,8	106,9	143,8	130,3	108,3	+14,2	-16,9
2711-15	HOCHOFEN-, STAHL-U. WARMWALZWERKE, H. V. STAHLROHREN	INSGESAMT	95,1	88,2	104,5	+18,5	93,9	106,2	101,8	99,2	110,7	+17,9	+11,6
		INLAND	95,0	85,4	102,8	+20,5	87,9	103,2	101,5	100,5	106,5	+21,2	+6,0
		AUSLAND	95,2	92,6	106,9	+15,4	103,1	111,0	102,3	97,2	117,3	+13,8	+20,7
2711	HOCHOFEN-, STAHL-U. WARMWALZWERKE (OH. STAHLROHRE)	INSGESAMT	98,0	90,1	107,8	+19,6	95,3	108,5	103,7	102,4	116,3	+22,0	+13,6
		INLAND	96,4	86,4	104,3	+20,7	88,8	104,0	102,9	101,6	108,7	+22,4	+7,0
		AUSLAND	101,0	96,9	114,2	+17,9	107,5	117,0	105,2	103,9	130,6	+21,5	+25,7
2850	NE-METALLHALBZEUGWERKE	INSGESAMT	114,2	113,6	139,9	+23,2	125,1	140,3	139,3	133,5	146,5	+17,1	+9,7
		INLAND	105,5	100,5	122,1	+21,5	106,8	121,2	120,5	119,1	127,7	+19,6	+7,2
		AUSLAND	134,2	143,8	181,0	+25,9	167,4	184,6	182,5	166,9	190,2	+13,6	+14,0
2910	EISEN-, STAHL-U. TEMPERGIESSEREI	INSGESAMT	109,8	101,2	112,7	+11,4	102,8	110,1	110,0	111,9	118,7	+15,5	+6,1
		INLAND	103,2	93,2	103,9	+11,5	92,2	100,2	102,1	105,0	108,3	+17,5	+3,1
		AUSLAND	144,8	143,2	159,0	+11,0	159,1	162,6	152,1	148,1	173,4	+9,0	+17,1
3011-15	ZIEHEREIEN UND KALT- WALZWERKE	INSGESAMT	105,8	100,3	115,9	+15,6	102,6	115,5	116,3	111,9	119,8	+16,8	+7,1
		INLAND	103,7	97,5	112,2	+15,1	98,0	111,1	112,0	110,0	115,5	+17,9	+5,0
		AUSLAND	111,7	108,1	126,4	+16,9	115,4	127,9	128,2	117,3	132,1	+14,5	+12,6
40	CHEMISCHE INDUSTRIE	INSGESAMT	131,4	132,3	142,6	+7,8	133,8	143,7	142,1	139,7	145,0	+8,4	+3,8
		INLAND	119,5	119,5	126,9	+6,2	119,5	126,2	126,6	126,3	128,3	+7,4	+1,6
		AUSLAND	150,7	153,0	168,1	+9,9	156,9	172,1	167,0	161,4	171,8	+9,5	+6,4
4031	H. V. CHEM. GRUNDSTF. (AUCH M. ANSCHL. WEITER- VERARB.)	INSGESAMT	124,5	123,3	134,3	+8,9	124,6	134,0	133,4	132,2	137,5	+10,4	+4,0
		INLAND	110,4	106,1	114,7	+8,1	105,0	112,3	114,5	114,9	116,9	+11,3	+1,7
		AUSLAND	141,2	143,5	157,5	+9,8	147,9	159,7	155,8	152,7	161,9	+9,5	+6,0
4034	H. V. CHEM. ERZEUGNISSEN F. GEWERBE, LANDWIRTSCHAFT	INSGESAMT	141,2	141,2	150,4	+6,5	136,4	155,4	155,4	147,5	143,3	+5,1	-2,8
		INLAND	127,9	130,4	137,6	+5,5	124,8	137,2	143,0	140,6	129,4	+3,7	-8,0
		AUSLAND	167,6	162,5	175,9	+8,2	159,3	191,4	179,9	161,2	170,9	+7,3	+6,0
4035	H. V. PHARMAZEUTISCHEN ERZEUGNISSEN	INSGESAMT	141,2	146,7	159,2	+8,5	154,7	156,1	152,6	155,6	172,8	+11,7	+11,1
		INLAND	132,8	137,8	145,5	+5,6	146,2	143,5	138,3	142,4	157,9	+8,0	+10,9
		AUSLAND	163,1	169,7	194,8	+14,8	176,6	188,7	189,5	189,6	211,4	+19,7	+11,5
4090	H. V. CHEMIEFASERN	INSGESAMT	127,3	122,2	124,6	+2,0	125,6	130,7	125,0	115,1	127,8	+1,8	+11,0
		INLAND	123,3	114,4	117,1	+2,4	114,0	123,9	115,8	109,8	118,7	+4,1	+8,1
		AUSLAND	129,9	127,5	129,7	+1,7	133,4	135,3	131,1	118,6	139,9	+0,4	+12,9
53	HOLZBEARBEITUNG	INSGESAMT	92,1	94,5	102,7	+8,7	99,8	99,2	104,9	102,0	104,6	+4,8	+2,5
		INLAND	86,3	88,6	95,4	+7,7	93,5	91,3	97,2	96,0	96,9	+3,6	+0,9
		AUSLAND	146,0	149,6	171,3	+14,5	159,2	173,1	176,8	158,8	176,5	+10,9	+11,1
55	ZELLSTOFF-, HOLZSCHLIFF-, PAPIER-U. PAPPEERZEUGUNG	INSGESAMT	149,7	151,7	164,2	+8,2	160,5	167,7	158,6	159,9	170,6	+6,3	+6,7
		INLAND	127,1	126,3	130,7	+3,5	132,2	136,7	124,3	127,5	134,5	+1,7	+5,5
		AUSLAND	209,7	219,6	253,3	+15,3	235,7	250,3	250,0	246,1	266,8	+13,2	+8,4
59	GUMMI VERARBEITUNG	INSGESAMT	130,9	133,8	141,9	+6,1	138,0	140,9	140,5	138,1	148,0	+7,2	+7,2
		INLAND	127,1	128,4	135,1	+5,2	133,5	132,4	134,1	132,3	141,5	+6,0	+7,0
		AUSLAND	142,8	151,2	163,5	+8,1	152,2	167,7	161,1	156,8	168,5	+10,7	+7,5
	INVESTITIONSGUETER PRODUZIERENDES GEWERBE	INSGESAMT	136,4	136,7	150,5	+10,1	144,9	149,6	144,5	147,4	160,3	+10,6	+8,8
		INLAND	128,9	128,5	139,1	+8,2	133,7	138,8	133,2	138,5	145,7	+9,0	+5,2
		AUSLAND	149,2	150,4	169,6	+12,8	163,8	167,9	163,6	162,1	184,8	+12,8	+14,0
3021-25	STAHLVERFORMUNG, OBERFLAECHEVEREDLUNG, HAERTUNG	INSGESAMT	125,8	124,3	140,4	+13,0	125,5	137,3	137,4	138,2	148,8	+18,6	+7,7
		INLAND	121,7	119,8	133,6	+11,5	120,0	131,1	130,1	132,4	140,7	+17,3	+6,3
		AUSLAND	148,2	148,9	177,6	+19,3	155,6	170,5	176,7	169,7	193,2	+24,2	+13,8
31	STAHL-U. LEICHTMETALLBAU, SCHIENENFAHRZEUGBAU	INSGESAMT	109,6	108,6	121,5	+11,9	111,5	119,2	111,0	128,0	127,9	+14,7	-0,1
		INLAND	116,8	112,5	127,1	+13,0	121,3	127,3	116,1	134,9	129,9	+7,1	-3,7
		AUSLAND	79,0	92,0	98,2	+6,7	69,8	85,1	89,1	98,9	119,5	+71,2	+20,8
3111	H. V. STAHL-U. L. METALLKON- STRUKT. (OH. GRUBENAUSB.-)	INSGESAMT	111,4	110,8	128,0	+15,5	114,1	115,2	134,7	131,3	130,9	+14,7	-0,3
		INLAND	110,8	113,2	129,5	+14,4	115,2	117,2	134,7	133,0	133,2	+15,6	+0,2
		AUSLAND	116,5	90,8	115,3	+27,0	104,4	98,4	134,3	117,1	111,4	+6,7	-4,9
32	MASCHINENBAU	INSGESAMT	129,1	126,7	145,6	+14,9	134,9	141,1	142,8	142,6	155,9	+15,6	+9,3
		INLAND	128,7	122,2	134,7	+10,2	125,9	129,9	133,6	134,7	140,5	+11,6	+4,3
		AUSLAND	129,5	132,1	158,9	+20,3	145,9	154,6	154,1	152,3	174,5	+19,6	+14,6

1) AUSGEWAELHTE WIRTSCHAFTSZWEIGE (OHNE NAHRUNGS- UND GENUSSMITTELGEWERBE).

SYPRO- NR.	WIRTSCHAFTSGLIEDERUNG		1986	1987	1988	VERAENDERUNG IN 0/0 GEGEN VORJAHR	1987	1988	1988	1988	1988	VERAENDERUNG IN 0/0 GEGEN VORJAHRES-VOR- QUARTAL	
			DURCHSCHNITT	4.VJ	1.VJ		2.VJ	3.VJ	4.VJ				
3210	H. V. LANDW. MASCHINEN, ACKERSCHLEPPERN	INSGESAMT	113,4	112,8	123,9	+9,8	119,5	143,0	118,0	97,2	137,4	+15,0	+41,4
		INLAND	104,9	102,3	104,9	+2,5	104,7	121,9	105,4	83,8	108,3	+3,4	+29,2
		AUSLAND	123,5	125,3	146,6	+17,0	137,1	168,1	133,0	113,1	172,0	+25,5	+52,1
3220	H. V. METALLBEARBEITUNGS- MASCHINEN U. AE.	INSGESAMT	141,6	122,3	143,2	+17,1	134,8	124,3	143,5	143,4	161,4	+19,7	+12,6
		INLAND	154,9	128,5	141,1	+9,8	135,4	122,8	140,3	144,6	156,6	+15,7	+8,3
		AUSLAND	124,1	114,1	145,9	+27,9	134,0	126,4	147,8	141,7	167,7	+25,1	+18,3
3230	H. V. TEXTIL-U. NAEH- MASCHINEN	INSGESAMT	168,8	198,7	187,7	-5,5	229,1	192,8	192,2	175,5	190,3	-16,9	+8,4
		INLAND	143,3	158,4	150,6	-4,9	188,1	157,9	166,9	130,8	146,7	-22,0	+12,2
		AUSLAND	179,0	214,8	202,6	-5,7	245,5	206,8	202,3	193,4	207,7	-15,4	+7,4
3240	H. V. MASCHINEN F. D. NAHR.- U. GENUSSMITTELGEW. USW	INSGESAMT	150,2	153,8	180,3	+17,2	165,4	166,2	174,0	169,2	211,6	+27,9	+25,1
		INLAND	139,1	143,6	161,7	+12,6	149,3	152,9	164,7	157,7	171,3	+14,7	+8,6
		AUSLAND	161,8	164,3	199,6	+21,5	182,1	180,1	183,7	181,2	253,6	+39,3	+40,0
3256	H. V. HUETTEN-U. WALZWERKS- EINR. USW (OH. BAUMASCH.)	INSGESAMT	106,1	107,0	124,2	+16,1	111,7	122,5	113,4	131,7	129,2	+15,7	-1,9
		INLAND	114,5	115,6	125,6	+8,7	114,2	120,4	124,3	132,4	125,4	+9,8	-5,3
		AUSLAND	95,3	95,9	122,4	+27,6	108,7	125,3	99,4	130,7	134,1	+23,4	+2,6
3257	H. V. BAU-, BAUSTOFF-U. AE. MASCHINEN	INSGESAMT	102,4	101,5	116,8	+15,1	110,1	115,6	113,9	109,3	128,3	+16,5	+17,4
		INLAND	91,4	90,0	101,9	+13,2	94,5	91,1	105,4	95,5	115,6	+22,3	+21,0
		AUSLAND	113,4	113,0	131,6	+16,5	125,8	140,0	122,4	123,0	141,1	+12,2	+14,7
3260	H. V. ZAHNRAEDERN, GETRIE- BEN, LAGERN U. AE.	INSGESAMT	126,2	117,3	150,2	+28,0	126,1	145,1	143,5	156,2	155,9	+23,6	-0,2
		INLAND	118,0	110,3	137,3	+24,5	117,2	128,1	131,6	148,4	141,0	+20,3	-5,0
		AUSLAND	139,8	128,9	171,7	+33,2	141,0	173,3	163,3	169,4	180,8	+28,2	+6,7
3280	SONSTIGER MASCHINENBAU	INSGESAMT	123,8	120,0	133,1	+10,9	122,3	132,2	129,6	134,2	136,3	+11,4	+1,6
		INLAND	130,0	122,6	130,4	+6,4	122,0	129,6	127,0	131,5	133,5	+9,4	+1,5
		AUSLAND	113,8	115,8	137,3	+18,6	122,8	136,3	133,7	138,5	140,6	+14,5	+1,5
33	STRASSENFAHRZEUGBAU	INSGESAMT	168,0	171,0	181,5	+6,1	176,7	187,3	173,9	175,0	189,9	+7,5	+8,5
		INLAND	151,1	155,4	160,0	+3,0	161,5	174,8	155,4	149,4	160,4	-0,7	+7,4
		AUSLAND	185,1	186,8	203,1	+8,7	191,9	199,9	192,6	200,7	219,4	+14,3	+9,3
3311	H. V. KRAFTWAGEN U. -MOTOREN	INSGESAMT	173,2	176,4	187,0	+6,0	181,9	193,4	179,0	180,4	195,1	+7,3	+8,1
		INLAND	156,3	161,2	165,8	+2,9	167,8	182,7	160,7	154,5	165,1	-1,6	+6,9
		AUSLAND	188,9	190,4	206,5	+8,5	194,9	203,2	196,0	204,1	222,7	+14,3	+9,1
3312	H. V. PERSONENKRAFTWAGEN U. AE. (EINSCHL. MOTOREN)	INSGESAMT	218,7	224,7	236,2	+5,1	221,3	241,4	229,0	230,3	244,2	+10,3	+6,0
		INLAND	198,2	206,4	214,0	+3,7	198,9	233,0	210,9	204,7	207,5	+4,3	+1,4
		AUSLAND	237,6	240,2	254,9	+6,1	240,2	248,4	244,3	251,9	275,0	+14,6	+9,2
3313	H. V. LASTKRAFTWAGEN U. AE. (EINSCHL. MOTOREN)	INSGESAMT	89,0	86,7	95,6	+10,3	108,8	104,2	86,3	87,8	104,2	-4,2	+18,7
		INLAND	91,3	87,7	87,2	-0,6	117,4	100,7	78,9	73,0	96,2	-18,1	+31,8
		AUSLAND	86,5	85,5	104,6	+22,3	99,6	107,9	94,3	103,7	112,6	+13,1	+8,6
34	SCHIFFBAU	INSGESAMT	94,0	101,7	102,0	+0,3	149,5	121,4	106,9	78,4	101,2	-32,3	+29,1
		INLAND	99,3	82,8	85,3	+3,0	71,8	136,4	59,4	49,9	95,6	+33,1	+91,6
		AUSLAND	88,9	120,1	118,1	-1,7	224,7	106,9	152,9	106,0	106,7	-52,5	+0,7
36	ELEKTROTECHNIK	INSGESAMT	132,0	131,6	144,7	+10,0	141,6	143,6	135,0	142,4	157,9	+11,5	+10,9
		INLAND	125,5	127,0	138,3	+8,9	132,4	134,7	128,4	140,9	148,9	+12,5	+5,7
		AUSLAND	146,9	142,4	159,7	+12,1	162,7	164,2	150,1	145,7	178,8	+9,9	+22,7
3620	H. V. GERAETEN D. ELEKTRIZ. ERZEUGUNG, -VERTLG. U. AE.	INSGESAMT	128,0	127,6	137,4	+7,7	129,7	141,0	129,7	132,6	146,3	+12,8	+10,3
		INLAND	129,0	130,0	137,3	+5,6	126,8	137,4	131,6	133,4	146,7	+15,7	+10,0
		AUSLAND	125,8	122,5	137,8	+12,5	135,9	148,8	125,9	131,0	145,4	+7,0	+11,0
3650	H. V. ELEKTROHAUSHALTS- GERAETEN	INSGESAMT	106,3	113,2	120,1	+6,1	124,5	119,0	113,0	117,2	131,2	+5,4	+11,9
		INLAND	93,0	100,3	106,4	+6,1	108,2	107,3	96,9	105,6	116,0	+7,2	+9,8
		AUSLAND	143,0	148,6	157,6	+6,1	169,0	151,1	157,1	149,2	173,0	+2,4	+16,0
3660	H. V. ZAEHLERN, FERNMELDE-, MESS-U. REGELGERAETEN USW	INSGESAMT	150,8	146,4	168,9	+15,4	161,7	160,2	157,0	173,3	185,4	+14,7	+7,0
		INLAND	141,1	139,1	160,4	+15,3	149,9	148,7	146,6	175,8	170,5	+13,7	-3,0
		AUSLAND	174,3	164,3	189,8	+15,5	190,5	188,1	182,3	167,0	221,7	+16,4	+32,8
3670	H. V. RUNDFUNK-, FERNSEH-U. PHONOTECHN. GERAETEN	INSGESAMT	122,5	123,0	128,3	+4,3	144,9	131,5	113,7	119,8	147,9	+2,1	+23,5
		INLAND	111,2	114,1	117,0	+2,5	131,7	119,5	100,5	115,6	132,2	+0,4	+14,4
		AUSLAND	145,0	140,8	150,7	+7,0	171,2	155,3	139,9	128,2	179,3	+4,7	+39,9
3711-60	FEINMECHANIK, OPTIK	INSGESAMT	127,0	127,5	139,4	+9,3	137,2	135,1	132,7	133,1	156,6	+14,1	+17,7
		INLAND	117,0	119,5	132,4	+10,8	131,8	124,2	123,1	128,7	153,6	+16,5	+19,3
		AUSLAND	147,0	143,5	153,2	+6,8	147,9	156,7	152,0	141,5	162,4	+9,8	+14,8
38	H. V. EBM-WAREN	INSGESAMT	123,6	127,9	139,4	+9,0	132,3	139,0	138,8	137,0	142,9	+8,0	+4,3
		INLAND	116,2	119,8	130,4	+8,8	124,0	128,5	129,7	130,0	133,2	+7,4	+2,5
		AUSLAND	150,1	157,1	172,0	+9,5	162,2	176,4	171,6	162,0	177,9	+9,7	+9,8
3830	H. V. HEIZ-U. KOCHGERAETEN	INSGESAMT	144,7	148,8	153,6	+3,2	174,6	155,3	144,0	152,9	162,0	-7,2	+6,0
		INLAND	124,8	133,6	130,1	-2,6	155,1	138,8	117,8	130,6	133,1	-14,2	+1,9
		AUSLAND	192,6	185,3	210,2	+13,4	221,4	195,0	207,2	206,8	231,8	+4,7	+12,1
3842	H. V. STAHLBLECHWAREN (OH. MOEBEL)	INSGESAMT	111,9	113,4	123,5	+8,9	118,3	117,0	122,9	126,6	127,6	+7,9	+0,8
		INLAND	109,1	110,2	120,6	+9,4	116,9	114,0	119,9	124,0	124,5	+6,5	+0,4
		AUSLAND	124,5	127,6	136,6	+7,1	124,5	130,5	136,1	138,3	141,6	+13,7	+2,4
3850	H. V. SCHLOSSERN, BESCHLAEGEN	INSGESAMT	126,7	135,9	147,9	+8,8	138,7	151,1	146,6	141,7	152,4	+9,9	+7,6
		INLAND	117,6	124,2	134,2	+8,1	124,1	135,9	132,9	130,8	137,1	+10,5	+4,8
		AUSLAND	165,6	186,0	207,1	+11,3	201,7	216,8	205,3	188,4	218,0	+8,1	+15,7

SYPRO- NR.	WIRTSCHAFTSGLIEDERUNG		1986 1987 1988			VERAENDERUNG IN 0/0 GEGEN VORJAHR	1987	1988	1988	1988	1988	VERAENDERUNG IN 0/0 GEGEN VORJAHR	VERAENDERUNG IN 0/0 GEGEN VORJAHR	VERAENDERUNG IN 0/0 GEGEN VORJAHR
			DURCHSCHNITT				4. VJ	1. VJ	2. VJ	3. VJ	4. VJ			
50	H. V. BUEROMASCHINEN, ADV- GERAETEN U. -EINR.	INSGESAMT	176,4	178,2	182,9	+2,6	195,8	176,3	176,3	188,2	190,9	-2,5	+1,4	
		INLAND	163,7	174,1	178,1	+2,3	190,9	166,8	163,7	194,0	188,0	-1,5	-3,1	
		AUSLAND	192,6	183,3	188,9	+3,1	201,8	188,5	192,2	180,6	194,4	-3,7	+7,6	
5060	H. V. BUEROMASCHINEN	INSGESAMT	69,7	61,3	65,6	+7,0	63,8	71,3	69,4	56,1	65,6	+2,8	+16,9	
		INLAND	76,4	70,6	76,9	+8,9	79,2	82,8	78,1	66,2	80,3	+1,4	+21,3	
		AUSLAND	62,6	51,5	53,8	+4,5	47,5	59,1	60,2	45,4	50,3	+5,9	+10,8	
5080	H. V. ADV-GERAETEN U. -EINRICHTUNGEN	INSGESAMT	202,6	206,8	211,7	+2,4	228,2	202,1	202,5	220,6	221,6	-2,9	+0,5	
		INLAND	182,9	196,9	200,5	+1,8	215,6	185,3	182,6	222,2	211,8	-1,8	-4,7	
		AUSLAND	229,0	220,2	226,8	+3,0	245,1	224,8	229,2	218,4	234,8	-4,2	+7,5	
	VERBRAUCHSGUETER PRODUZIERENDES GEWERBE	INSGESAMT	118,6	121,2	130,1	+7,3	122,5	136,5	124,7	128,3	130,9	+6,9	+2,0	
		INLAND	110,9	113,4	121,1	+6,8	114,9	126,6	116,2	119,7	121,9	+6,1	+1,8	
		AUSLAND	161,5	164,7	180,6	+9,7	164,9	192,2	172,3	176,4	181,4	+10,0	+2,8	
51	FEINKERAMIK	INSGESAMT	108,8	106,6	113,6	+6,6	105,9	125,1	109,9	107,9	111,6	+5,4	+3,4	
		INLAND	107,1	105,4	111,7	+6,0	102,6	125,4	104,2	110,2	107,2	+4,5	-2,7	
		AUSLAND	111,9	108,7	117,1	+7,7	111,9	124,5	120,2	103,8	119,6	+6,9	+15,2	
5110	H. V. PORZELLAN	INSGESAMT	111,8	111,8	117,5	+5,1	110,8	136,6	103,1	110,9	119,4	+7,8	+7,7	
		INLAND	110,5	112,0	117,2	+4,6	112,0	138,6	95,7	116,3	118,4	+5,7	+1,8	
		AUSLAND	113,7	111,4	117,9	+5,8	109,1	133,9	113,5	103,6	120,8	+10,7	+16,6	
52	H. U. VERARB. V. GLAS	INSGESAMT	118,0	120,3	131,5	+9,3	128,5	137,1	123,7	125,5	139,6	+8,6	+11,2	
		INLAND	104,8	107,5	116,8	+8,7	115,0	120,2	109,3	110,9	126,7	+10,2	+14,2	
		AUSLAND	167,6	168,2	186,6	+10,9	178,9	200,4	177,6	180,3	188,2	+5,2	+4,4	
5421-24	H. V. HOLZMOEBELN, POLSTERMOEBELN	INSGESAMT	96,4	100,2	109,0	+8,8	104,2	115,5	104,1	103,7	112,5	+8,0	+8,5	
		INLAND	90,8	94,7	102,8	+8,6	98,7	108,6	97,6	97,5	106,4	+7,8	+9,1	
		AUSLAND	143,6	146,9	161,2	+9,7	150,3	165,3	159,1	155,7	164,6	+9,5	+5,7	
56	PAPIER-U. PAPPE- VERARBEITUNG	INSGESAMT	132,1	136,3	145,3	+6,6	137,5	149,8	140,7	142,5	148,3	+7,9	+4,1	
		INLAND	123,0	126,5	133,8	+5,8	128,2	138,6	129,7	131,2	135,7	+5,9	+3,4	
		AUSLAND	205,8	216,5	239,2	+10,5	212,5	240,5	230,8	234,7	250,8	+18,0	+6,9	
5610	H. V. TAPETEN, SPEZ. PAPIE- REN, VERPACKUNGSMITTELN	INSGESAMT	126,8	128,9	137,7	+6,8	126,7	142,9	135,9	134,0	138,0	+8,9	+3,0	
		INLAND	120,7	122,2	129,6	+6,1	120,6	135,0	127,5	126,3	128,6	+7,5	+2,6	
		AUSLAND	182,4	189,1	211,5	+11,8	182,3	214,9	212,8	204,2	214,2	+17,5	+4,9	
57	DRUCKEREI, VERVIEL- FAELTIGUNG	INSGESAMT	123,9	128,9	137,2	+6,4	140,0	132,6	133,6	133,8	148,9	+6,4	+11,3	
		INLAND	123,6	128,7	136,0	+5,7	139,2	131,5	132,2	132,6	147,7	+6,1	+11,4	
		AUSLAND	129,1	132,8	154,4	+16,3	151,9	147,8	153,2	150,4	166,3	+9,5	+10,6	
58	H. V. KUNSTSTOFFWAREN	INSGESAMT	138,6	145,8	164,5	+12,8	149,0	163,6	166,2	159,8	168,5	+13,1	+5,4	
		INLAND	128,7	134,9	151,5	+12,3	137,2	148,8	153,3	149,2	154,6	+12,7	+3,6	
		AUSLAND	183,7	195,0	224,0	+14,9	202,6	230,9	224,7	208,0	232,3	+14,7	+11,7	
61	LEDERERZEUGUNG	INSGESAMT	153,6	152,3	148,1	-2,8	160,3	155,3	149,4	139,1	148,6	-7,3	+6,8	
		INLAND	148,3	150,4	143,4	-4,7	156,3	149,6	148,9	132,5	142,6	-8,8	+7,6	
		AUSLAND	172,8	159,0	164,9	+3,7	174,7	175,7	151,3	162,5	170,3	-2,5	+4,8	
62	LEDERVERARBEITUNG	INSGESAMT	101,1	95,7	95,8	+0,1	108,9	94,5	107,3	79,7	101,8	-6,5	+27,7	
		INLAND	93,3	89,1	88,8	-0,3	100,2	90,0	96,7	75,0	93,7	-6,5	+24,9	
		AUSLAND	150,4	137,9	140,1	+1,6	164,4	122,5	174,9	109,6	153,5	-6,6	+40,1	
6251	H. V. SCHUHEN	INSGESAMT	103,1	95,5	96,3	+0,8	111,7	92,5	114,8	74,6	103,2	-7,6	+38,3	
		INLAND	95,5	88,8	89,5	+0,8	102,4	89,8	102,5	70,5	95,0	-7,2	+34,8	
		AUSLAND	153,1	140,1	141,5	+1,0	174,1	110,3	196,8	101,4	157,7	-9,4	+55,5	
63	TEXTILGEWERBE	INSGESAMT	109,8	110,0	112,5	+2,3	109,1	121,5	108,5	108,0	112,0	+2,7	+3,7	
		INLAND	100,8	100,8	102,4	+1,6	99,3	111,4	98,9	99,3	99,9	+0,6	+0,6	
		AUSLAND	145,2	146,6	152,6	+4,1	147,7	161,3	146,5	142,5	160,0	+8,3	+12,3	
6312	BAUMWOLLSPINNEREI	INSGESAMT	123,7	128,4	113,3	-11,8	127,6	121,3	112,6	97,6	121,5	-4,8	+24,5	
		INLAND	109,1	110,8	99,7	-10,0	109,3	107,3	100,4	85,8	105,2	-3,8	+22,6	
		AUSLAND	190,0	208,3	175,1	-15,9	210,8	184,9	168,5	151,1	195,9	-7,1	+29,6	
6332	BAUMWOLLWEBEREI, ANG	INSGESAMT	103,6	97,1	96,9	-0,2	97,6	98,9	93,6	93,1	102,0	+4,5	+9,6	
		INLAND	90,5	85,2	86,7	+1,8	83,5	89,9	84,6	86,7	85,5	+2,4	-1,4	
		AUSLAND	134,3	125,1	120,8	-3,4	130,7	119,9	114,7	107,9	140,6	+7,6	+30,3	
6370	WIRKEREI, STRICKEREI	INSGESAMT	94,1	92,0	88,5	-3,8	81,3	105,5	77,5	89,0	82,2	+1,1	-7,6	
		INLAND	91,0	88,7	84,1	-5,2	79,7	97,7	75,6	83,7	79,3	-0,5	-5,9	
		AUSLAND	116,3	115,1	120,2	+4,4	92,2	160,4	91,6	126,4	102,2	+10,8	-19,1	
6380	H. V. TEPPICHEN U. AE., BESCHICHTETEM GEWEBE	INSGESAMT	106,7	106,0	110,3	+4,1	105,1	114,4	112,2	102,9	111,7	+6,3	+8,6	
		INLAND	101,5	101,0	105,3	+4,3	101,7	109,7	107,5	98,1	105,7	+3,9	+7,7	
		AUSLAND	131,3	129,7	134,2	+3,5	121,3	136,5	134,2	125,6	140,4	+15,7	+11,8	
64	BEKLEIDUNGSGEWERBE	INSGESAMT	116,2	113,9	121,6	+6,8	92,4	153,6	91,5	146,6	94,8	+2,6	-35,3	
		INLAND	104,9	102,7	109,4	+6,5	86,4	135,5	85,4	129,0	87,7	+1,5	-32,0	
		AUSLAND	188,6	186,2	200,2	+7,5	131,5	269,9	130,6	259,5	140,6	+6,9	-45,8	
6413	H. V. HERREN OBERBEKLEIDUNG	INSGESAMT	119,0	114,3	125,9	+10,1	80,4	168,6	77,1	171,3	86,7	+7,8	-49,4	
		INLAND	106,7	101,5	108,2	+6,6	74,1	140,2	70,6	143,6	78,6	+6,1	-45,3	
		AUSLAND	199,8	197,8	241,3	+22,0	121,8	353,4	119,5	352,3	140,1	+15,0	-60,2	
6414	H. V. DAMEN-U. KINDER- OBERBEKLEIDUNG	INSGESAMT	115,4	114,2	120,7	+5,7	92,8	153,4	94,8	142,0	92,6	-0,2	-34,8	
		INLAND	103,5	102,6	109,3	+6,5	86,8	137,2	88,9	125,7	85,6	-1,5	-32,0	
		AUSLAND	184,4	181,7	187,1	+3,0	127,5	247,9	129,2	237,3	134,2	+6,3	-43,4	

VERARBEITENDEN GEMERBE

WERT 1980=100
INDEX

1987	1987	1987	1988	1988	1988	1988	1988	1988	1988	1988	1988	1988	1988	1988	1988	1988	1988	VERAENDERUNG IN 0/ GEGEN VORJAHRES-VOR- MONAT	SYPRO- NR.
OKT.	NOV.	DEZ.	JAN.	FEB.	MAR.	APR.	MAI	JUNI	JULI	AUG.	SEP.	OKT.	NOV.	DEZ.					
193,4	192,6	201,4	142,8	177,5	208,7	165,4	173,4	190,1	159,5	171,7	233,4	171,3	174,2	227,2	+12,8	+30,4		50	
184,9	172,8	215,0	133,1	157,6	208,6	143,3	155,1	192,6	155,4	163,7	262,9	156,4	170,0	237,7	+10,6	+39,8			
204,1	217,7	183,8	155,2	202,9	207,5	193,5	196,5	186,7	164,5	181,8	195,4	190,2	179,4	213,5	+16,2	+19,0			
59,5	68,6	63,2	62,4	71,8	79,6	69,9	69,6	68,7	49,4	54,8	64,0	60,4	68,1	68,3	+8,1	+0,3		5060	
76,0	83,9	77,8	73,1	85,9	89,5	76,9	73,5	83,9	60,5	63,7	74,4	76,8	79,0	85,1	+9,4	+7,7			
42,3	52,5	47,8	51,2	57,0	69,1	62,5	65,5	52,7	37,7	45,5	53,0	43,3	56,8	50,7	+5,1	-10,7			
226,2	223,0	235,3	162,5	203,4	240,4	188,8	198,8	219,9	186,5	200,4	275,0	198,5	200,2	266,2	+13,1	+33,0		5080	
209,0	192,4	245,3	146,3	173,4	236,1	158,0	173,1	216,6	175,4	185,8	304,5	174,0	190,1	271,4	+10,6	+42,8			
243,4	264,0	221,9	184,4	243,8	246,3	230,2	233,2	224,3	200,0	220,0	235,3	231,4	213,8	259,1	+16,8	+21,2			
139,4	122,8	105,4	116,3	135,0	158,2	130,0	122,9	121,2	109,5	125,7	149,7	140,4	133,6	118,8	+12,7	-11,1			
129,8	115,6	99,4	108,7	124,9	146,1	121,4	115,2	112,0	102,3	118,9	137,9	129,8	124,5	111,4	+12,1	-10,5			
192,9	162,9	138,8	159,0	181,6	225,9	178,1	166,2	172,6	149,6	163,6	215,9	199,5	184,7	160,1	+15,3	-13,3			
132,8	102,0	82,8	112,0	129,6	133,6	108,6	107,3	113,7	98,5	101,0	124,3	123,8	114,2	96,9	+17,0	-15,1		51	
119,8	102,2	85,8	116,6	124,1	135,4	107,0	105,6	99,9	98,6	106,6	125,3	117,5	110,9	93,2	+8,6	-16,0			
156,9	101,7	77,0	103,7	139,6	130,3	111,4	110,2	139,1	98,1	90,6	122,7	135,2	120,2	103,5	+34,4	-13,9			
135,0	107,0	90,3	121,4	146,6	141,9	110,5	103,0	95,9	93,3	99,8	139,6	126,2	120,9	111,1	+23,0	-8,1		5110	
138,4	104,8	92,7	132,9	145,4	137,5	107,7	95,6	83,7	90,0	112,7	145,1	129,7	118,7	106,9	+15,3	-9,9			
130,2	110,0	87,0	105,6	148,2	147,9	114,4	113,2	112,8	97,8	82,2	130,7	121,5	124,0	116,8	+34,3	-5,8			
132,7	128,4	124,4	141,4	126,1	143,8	120,8	125,8	124,5	117,6	119,3	139,7	133,6	138,9	146,4	+17,7	+5,4		52	
120,0	116,5	108,6	126,7	110,8	123,0	108,2	111,2	108,4	101,1	109,7	122,0	119,6	125,1	134,3	+23,7	+6,5			
180,0	173,2	183,6	196,5	183,2	221,4	167,8	180,2	184,7	179,7	155,5	205,8	186,0	186,8	191,8	+4,5	+2,7			
112,7	110,1	89,8	105,3	117,0	124,1	103,4	103,6	105,4	91,7	104,0	115,3	116,2	120,1	101,3	+12,8	-15,7		5421-24	
106,2	104,4	85,6	99,7	110,9	118,1	97,5	97,2	98,1	86,8	97,5	108,2	109,5	113,0	96,8	+13,1	-14,3			
167,4	158,6	125,0	152,2	168,3	175,3	153,1	157,7	166,5	133,8	158,5	174,7	173,1	180,6	140,1	+12,1	-22,4			
143,8	139,8	128,8	143,3	146,1	159,9	134,4	142,9	144,8	136,3	141,3	149,9	149,9	151,8	143,2	+11,2	-5,7		56	
135,3	130,6	118,8	133,1	135,0	147,7	125,1	131,1	132,9	125,8	131,0	136,8	136,3	140,2	130,7	+10,0	-6,8			
212,9	214,7	209,9	226,9	235,9	258,8	210,8	239,8	241,9	222,1	225,3	256,7	260,9	246,2	245,2	+16,8	-0,4			
133,2	130,7	116,1	134,8	140,6	153,2	130,4	138,2	139,2	129,9	131,4	140,8	140,9	142,0	131,0	+12,8	-7,7		5610	
127,9	124,4	109,4	127,1	133,0	144,8	124,5	128,0	130,0	122,0	124,2	132,7	131,3	134,6	122,9	+12,3	-8,7			
181,1	188,2	177,5	205,4	210,0	229,3	184,2	231,8	222,5	201,2	196,8	214,6	228,2	209,6	204,8	+15,4	-2,3			
141,7	142,5	135,9	126,7	127,4	143,7	133,7	133,9	133,1	126,7	130,7	144,0	145,5	148,9	152,4	+12,1	+2,4		57	
140,3	141,7	135,5	125,3	125,8	143,5	133,7	132,4	130,4	125,5	129,7	142,7	144,7	147,2	151,2	+11,6	+2,7			
161,8	152,4	141,6	145,4	150,8	147,1	133,6	154,9	171,0	143,8	145,0	162,5	156,7	172,8	169,5	+19,7	-1,9			
162,8	152,4	131,9	149,1	161,6	180,2	162,0	165,7	170,9	153,0	155,1	171,3	175,0	173,6	157,0	+19,0	-8,6		58	
150,4	140,7	120,6	135,9	147,1	165,5	149,4	153,6	156,9	142,6	147,1	158,0	161,3	158,7	143,7	+19,2	-9,5			
219,0	205,2	183,5	209,1	227,4	256,3	219,2	220,5	234,3	200,6	191,5	232,0	237,7	241,8	217,5	+18,5	-10,0			
184,6	172,7	123,6	121,8	177,7	166,5	146,9	146,5	154,8	117,3	158,7	141,2	152,1	160,0	133,8	+8,3	-16,4		61	
174,0	173,3	121,5	116,8	169,1	163,0	143,3	149,7	153,8	109,5	153,4	134,6	149,9	154,2	123,6	+1,7	-19,8			
222,6	170,6	131,0	139,5	208,6	179,0	160,0	135,3	158,5	145,0	177,4	165,0	160,0	180,7	170,2	+28,9	-5,8			
155,5	104,1	67,1	61,9	79,5	142,0	144,0	109,2	68,6	51,4	72,2	115,5	137,2	104,6	63,5	-5,4	-39,3		62	
144,9	92,9	62,9	57,1	75,3	137,6	132,2	97,5	60,3	44,6	66,8	113,6	126,3	94,6	60,1	-4,5	-36,5			
223,0	175,5	94,7	91,6	106,3	169,5	219,1	184,2	121,5	95,2	105,9	127,6	206,6	168,5	85,5	-9,7	-49,3			
173,4	103,3	58,5	46,8	68,6	162,0	171,8	116,3	56,4	36,7	64,9	122,2	150,1	102,9	56,5	-3,4	-45,1		6251	
161,6	90,3	55,3	42,7	67,3	159,3	158,3	102,5	46,8	23,8	59,6	122,2	137,9	92,8	54,3	-1,8	-41,5			
252,3	189,9	80,1	73,7	77,1	180,0	261,8	208,2	120,3	82,5	99,5	122,1	231,5	170,3	71,4	-10,9	-58,1			
128,6	108,6	90,1	97,5	119,5	147,4	115,0	106,7	103,8	86,9	100,9	136,2	122,7	116,9	96,5	+7,1	-17,5		63	
116,5	99,0	82,4	89,5	110,7	134,1	105,8	97,7	93,3	78,6	95,9	123,4	108,5	105,0	86,2	+4,6	-17,9			
176,4	146,2	120,4	129,1	154,4	200,3	151,6	142,6	145,3	120,0	120,4	187,0	179,1	163,9	137,0	+13,8	-16,4			
145,9	134,4	102,5	98,0	114,7	151,2	107,6	112,4	117,8	93,7	74,4	124,7	119,1	132,2	113,3	+10,5	-14,3		6312	
125,4	110,7	91,9	87,5	101,8	132,7	95,3	104,2	101,6	80,9	69,7	106,8	102,6	117,3	95,6	+4,0	-18,5			
238,9	242,3	151,1	145,9	173,5	235,2	163,4	150,0	192,1	151,6	95,6	206,2	194,1	200,1	193,6	+28,1	-3,2			
121,4	92,5	79,0	82,9	99,8	113,9	95,6	94,9	90,3	75,7	87,7	115,8	107,7	110,6	87,7	+11,0	-20,7		6332	
102,2	79,0	69,4	74,1	88,8	106,9	84,0	87,7	82,1	65,6	88,3	106,2	87,2	95,8	73,6	+6,1	-23,2			
166,5	124,0	101,7	103,8	125,6	130,3	122,7	111,9	109,6	99,3	86,2	138,3	155,8	145,3	120,7	+18,7	-16,9			
105,6	79,3	58,9	62,8	104,2	149,4	96,0	72,1	64,4	52,9	81,6	132,4	104,9	82,9	58,7	-0,3	-29,2		6370	
102,3	78,2	58,6	61,9	100,6	130,7	92,2	71,4	63,1	51,6	79,6	120,0	99,0	81,5	57,5	-1,9	-29,4			
129,1	86,9	60,5	68,9	128,9	282,4	123,4	77,6	73,8	62,5	95,8	220,8	146,5	93,0	67,2	+11,1	-27,7			
116,7	107,0	91,6	104,8	110,1	128,4	115,0	109,9	111,6	96,5	97,7	114,6	114,8	120,1	100,3	+9,5	-16,5		6380	
113,0	103,5	88,6	100,8	105,0	123,3	110,9	106,4	105,2	92,4	93,1	108,9	107,3	115,4	94,3	+6,4	-18,3			
134,6	129,6	105,6	123,6	139,8	152,2	134,2	126,2	142,2	116,0										

1 AUFTRAGSEINGANG IM

1.1 ORIGINAL
VOLUMEN

SYPRO- NR.	WIRTSCHAFTSGLIEDERUNG		1986	1987	1988	VERAENDERUNG IN 0/0 GEGEN VORJAHR	1987	1988	1988	1988	1988	VERAENDERUNG IN 0/0 GEGEN VORJAHR	VERAENDERUNG IN 0/0 GEGEN VOR- QUARTAL
			DURCHSCHNITT				4. VJ	1. VJ	2. VJ	3. VJ	4. VJ		
	VERARBEITENDES GEWERBE 1)	INSGESAMT	107,7	107,8	115,7	+7,3	111,9	117,4	112,7	113,2	119,4	+6,7	+5,5
		INLAND	100,4	99,7	105,8	+6,1	102,1	107,0	103,1	105,2	107,7	+5,5	+2,4
		AUSLAND	123,7	125,2	137,1	+9,5	133,4	140,0	133,5	130,4	144,5	+8,3	+10,8
	GRUNDSTOFF- UND PRODUKTIONSGUETER- GEWERBE	INSGESAMT	104,0	106,5	114,3	+7,3	109,3	115,5	115,4	112,0	114,5	+4,8	+2,2
		INLAND	95,4	96,0	102,5	+6,8	97,3	101,0	104,1	103,0	102,1	+4,9	-0,9
		AUSLAND	122,7	129,9	140,1	+7,9	136,1	147,5	139,8	131,3	141,6	+4,0	+7,8
25	GEW. U. VERARB. V. STEINEN U. ERDEN	INSGESAMT	82,2	81,3	87,6	+7,7	82,7	63,6	97,0	103,0	86,8	+5,0	-15,7
		INLAND	80,6	79,6	85,1	+6,9	81,3	59,6	95,1	101,9	83,9	+3,2	-17,7
		AUSLAND	100,7	100,2	115,4	+15,2	98,7	108,6	118,6	115,8	118,4	+20,0	+2,2
2531	H. V. ZEMENT	INSGESAMT	69,3	68,2	73,7	+8,1	69,0	51,3	86,1	88,7	68,6	-0,6	-22,7
		INLAND	68,2	67,1	71,3	+6,3	67,5	49,0	84,2	86,9	65,0	-3,7	-25,2
		AUSLAND	92,3	92,2	123,8	+34,3	100,8	99,9	126,8	124,6	143,9	+42,8	+15,5
2541	ZIEGELI	INSGESAMT	75,0	77,2	84,5	+9,5	72,1	53,7	100,7	106,4	77,0	+6,8	-27,6
		INLAND	71,8	74,6	80,4	+7,8	69,9	47,3	96,1	104,5	73,9	+5,7	-29,3
		AUSLAND	98,4	95,6	112,4	+17,6	87,7	98,9	133,0	119,2	98,7	+12,5	-17,2
2711-15	HOCHOFEN-, STAHL-U. WARMWALZWERKE, H. V. STAHLROHREN	INSGESAMT	84,4	85,2	95,8	+12,4	90,4	101,6	94,9	89,3	97,6	+8,0	+9,3
		INLAND	82,8	80,3	94,0	+17,1	82,5	96,7	94,1	90,9	94,1	+14,1	+3,5
		AUSLAND	87,5	93,7	99,1	+5,8	104,1	110,1	96,3	86,8	103,0	-1,1	+18,7
2711	HOCHOFEN-, STAHL-U. WARMWALZWERKE (OH. STAHLROHRE)	INSGESAMT	87,5	87,4	99,9	+14,3	92,3	104,8	97,8	93,1	103,9	+12,6	+11,6
		INLAND	84,5	81,6	96,4	+18,1	83,8	98,4	96,6	93,1	97,5	+16,3	+4,7
		AUSLAND	93,9	99,5	106,7	+7,2	109,9	117,9	99,9	93,0	115,8	+5,4	+24,5
2850	NE-METALLHALBZEUGWERKE	INSGESAMT	111,4	115,3	118,5	+2,8	118,0	130,7	123,3	110,2	109,8	-6,9	-0,4
		INLAND	102,4	101,6	103,2	+1,6	99,5	112,7	107,4	98,1	94,7	-4,8	-3,5
		AUSLAND	132,8	147,6	154,1	+4,4	162,6	172,7	159,1	138,5	146,0	-10,2	+5,4
2910	EISEN-, STAHL-U. TEMPERGIESSEREI	INSGESAMT	85,7	78,1	86,0	+10,1	79,0	84,5	84,2	85,3	89,9	+13,8	+5,4
		INLAND	79,9	71,0	78,3	+10,3	70,0	76,0	77,2	79,0	80,9	+15,6	+2,4
		AUSLAND	117,5	118,0	129,9	+10,1	129,8	133,1	123,9	121,0	141,5	+9,0	+16,9
3011-15	ZIEHEREIEN UND KALT- WALZWERKE	INSGESAMT	89,4	89,0	100,9	+13,4	92,0	103,5	102,0	96,1	102,0	+10,9	+6,1
		INLAND	87,8	86,2	97,0	+12,5	87,8	99,3	97,6	93,7	97,2	+10,7	+3,7
		AUSLAND	93,8	96,9	112,3	+15,9	103,8	115,2	114,4	103,4	116,3	+12,0	+12,5
40	CHEMISCHE INDUSTRIE	INSGESAMT	114,5	118,7	126,1	+6,2	120,3	129,1	126,5	123,0	126,0	+4,7	+2,4
		INLAND	103,2	106,0	111,2	+4,9	106,2	112,1	111,9	110,4	110,6	+4,1	+0,2
		AUSLAND	133,2	139,7	150,7	+7,9	143,6	157,1	150,7	143,6	151,5	+5,5	+5,5
4090	H. V. CHEMIEFASERN	INSGESAMT	105,2	107,5	110,5	+2,8	111,4	116,4	111,0	101,9	112,8	+1,3	+10,7
		INLAND	103,6	102,7	106,2	+3,4	103,2	112,4	105,9	99,2	107,2	+3,9	+8,1
		AUSLAND	106,2	110,5	113,3	+2,5	116,6	119,0	114,3	103,5	116,3	-0,3	+12,4
53	HOLZBEARBEITUNG	INSGESAMT	96,1	99,3	108,1	+8,9	105,4	105,0	110,8	107,2	109,6	+4,0	+2,2
		INLAND	91,2	94,2	101,7	+8,0	99,9	97,9	104,0	102,1	102,7	+2,8	+0,6
		AUSLAND	135,4	139,8	161,2	+15,3	150,2	163,3	166,0	150,1	165,5	+10,2	+10,3
55	ZELLSTOFF-, HOLZSCHLIFF-, PAPIER-U. PAPPEERZEUGUNG	INSGESAMT	129,0	134,1	142,1	+6,0	142,1	148,0	139,0	138,5	143,0	+0,6	+3,2
		INLAND	109,3	111,1	112,8	+1,5	116,6	120,0	108,5	110,3	112,3	-3,7	+1,8
		AUSLAND	182,1	196,2	221,3	+12,8	211,0	223,8	221,5	214,2	225,7	+7,0	+5,4
59	GUMMIVERARBEITUNG	INSGESAMT	106,5	109,4	115,7	+5,8	112,1	115,4	114,7	112,6	120,0	+7,0	+6,6
		INLAND	101,8	103,2	108,2	+4,8	106,5	106,7	107,6	106,1	112,6	+5,7	+6,1
		AUSLAND	122,2	130,3	141,2	+8,4	131,4	145,3	138,9	135,1	145,5	+10,7	+7,7
	INVESTITIONSGUETER PRODUZIERENDES GEWERBE	INSGESAMT	112,5	110,7	119,5	+7,9	116,8	119,8	115,0	116,8	126,5	+8,3	+8,3
		INLAND	106,6	104,3	110,7	+6,1	108,0	111,4	106,2	110,1	115,3	+6,8	+4,7
		AUSLAND	122,4	121,3	134,1	+10,6	131,4	139,9	129,5	127,8	145,2	+10,5	+13,6
3021-25	STAHLVERFORMUNG, OBERFLAECHEVEREDLUNG, HAERTUNG	INSGESAMT	106,1	105,3	118,6	+12,6	106,6	116,5	116,3	116,6	125,1	+17,4	+7,3
		INLAND	102,1	101,0	112,5	+11,4	101,6	110,9	109,8	111,3	117,9	+16,0	+5,9
		AUSLAND	128,6	128,8	152,9	+18,7	134,5	147,6	152,5	146,0	165,6	+23,1	+13,4
31	STAHL-U. LEICHTMETALLBAU, SCHIENENFAHRZEUGBAU	INSGESAMT	87,6	84,9	92,7	+9,2	86,5	92,0	84,7	97,3	96,7	+11,8	-0,6
		INLAND	93,4	87,9	96,9	+10,2	94,1	98,2	88,7	102,6	98,3	+4,5	-4,2
		AUSLAND	63,0	71,9	74,6	+3,8	54,1	65,6	68,0	74,9	89,9	+66,2	+20,0
3111	H. V. STAHL-U. L. METALLKON- STRUKT. (OH. GRUBENAUSB.-)	INSGESAMT	89,0	86,6	98,5	+13,7	88,6	89,2	103,9	100,8	100,0	+12,9	-0,8
		INLAND	88,5	88,5	99,6	+12,5	89,5	90,8	103,9	102,0	101,7	+13,6	-0,3
		AUSLAND	93,1	70,6	89,0	+26,1	81,1	76,2	104,0	90,2	85,5	+5,4	-5,2
32	MASCHINENBAU	INSGESAMT	102,8	98,2	110,0	+12,0	104,0	107,7	108,0	107,4	117,0	+12,5	+8,9
		INLAND	102,3	94,5	101,4	+7,3	96,6	98,9	100,6	101,2	105,0	+8,7	+3,8
		AUSLAND	103,4	102,9	120,7	+17,3	112,9	118,7	117,0	115,2	131,7	+16,7	+14,3
33	STRASSENFAHRZEUGBAU	INSGESAMT	134,7	133,2	137,8	+3,5	136,4	143,4	132,4	132,4	143,0	+4,8	+8,0
		INLAND	120,4	119,9	120,3	+0,3	123,6	132,4	117,2	112,1	119,5	-3,3	+6,6
		AUSLAND	149,3	147,0	155,8	+6,0	149,7	154,7	148,0	153,5	167,2	+11,7	+8,9
3311	H. V. KRAFTWAGEN U. -MOTOREN	INSGESAMT	138,3	136,8	141,3	+3,3	139,9	147,3	135,6	135,9	146,3	+4,6	+7,7
		INLAND	123,7	123,4	123,7	+0,2	127,4	137,3	120,3	115,0	122,1	-4,2	+6,2
		AUSLAND	152,3	149,7	158,2	+5,7	151,8	157,0	150,4	155,8	169,4	+11,6	+8,7
3312	H. V. PERSONENKRAFTWAGEN U. AE. (EINSCHL. MOTOREN)	INSGESAMT	175,9	176,1	180,3	+2,4	171,7	185,7	175,2	175,3	185,0	+7,7	+5,5
		INLAND	156,3	159,3	160,8	+0,9	152,0	176,0	159,1	153,6	154,6	+1,7	+0,7
		AUSLAND	193,1	191,2	197,6	+3,3	189,2	194,6	189,5	194,6	211,7	+11,9	+8,8

1) AUSGEWAELHTE WIRTSCHAFTSZWEIGE (OHNE NAHRUNGS- UND GENUSSMITTELGEWERBE).

SYPRD- NR.	WIRTSCHAFTSGLIEDERUNG		1986	1987	1988	VERAENDERUNG IN O/O GEGEN VORJAHR	1987	1988	1988	1988	1988	VERAENDERUNG IN O/O GEGEN VORJAHRES-VOR- QUARTAL	
			DURCHSCHNITT				4. VJ	1. VJ	2. VJ	3. VJ	4. VJ		
3313	H. V. LASTKRAFTWAGEN U. AE. (EINSCHL. MOTOREN)	INSGESAMT	69,8	65,6	70,6	+7,6	82,0	77,7	64,0	64,6	76,3	-7,0	+18,1
		INLAND	71,2	65,9	64,0	-2,9	87,9	74,8	58,1	53,4	69,9	-20,5	+30,9
		AUSLAND	68,3	65,3	77,8	+19,1	75,5	80,8	70,4	76,9	83,1	+10,1	+8,1
34	SCHIFFBAU	INSGESAMT	75,9	80,3	79,0	-1,6	117,5	94,8	82,8	60,4	77,8	-33,8	+28,8
		INLAND	80,5	65,6	66,3	+1,1	56,6	106,8	46,1	38,6	73,6	+30,0	+90,7
		AUSLAND	71,5	94,5	91,1	-3,6	176,1	83,1	118,0	81,4	81,7	-53,6	+0,4
36	ELEKTROTECHNIK	INSGESAMT	114,5	113,1	122,9	+8,7	121,3	122,5	114,7	120,9	133,6	+10,1	+10,5
		INLAND	109,8	109,9	118,2	+7,6	114,1	115,6	109,8	120,3	126,9	+11,2	+5,5
		AUSLAND	125,3	120,5	133,8	+11,0	137,5	138,4	126,0	122,1	148,7	+8,1	+21,8
3711-60	FEINMECHANIK, OPTIK	INSGESAMT	105,9	104,7	112,3	+7,3	112,2	109,7	107,1	106,9	125,5	+11,9	+17,4
		INLAND	98,2	97,8	108,0	+8,9	109,0	101,9	100,5	104,8	124,6	+14,3	+18,9
		AUSLAND	121,1	115,3	120,5	+4,5	118,3	124,7	119,7	110,7	127,0	+7,4	+14,7
38	H. V. EBM-WAREN	INSGESAMT	101,7	104,2	111,4	+6,9	107,5	112,4	111,2	108,9	113,1	+5,2	+3,9
		INLAND	95,9	97,8	104,4	+6,7	101,0	104,3	104,1	103,6	105,6	+4,6	+1,9
		AUSLAND	122,0	126,9	136,2	+7,3	130,6	141,4	136,1	127,5	139,7	+7,0	+9,6
3830	H. V. HEIZ-U. KOCHGERAETEN	INSGESAMT	120,4	121,4	122,8	+1,2	141,5	125,3	115,7	121,9	128,4	-8,3	+5,3
		INLAND	104,1	109,8	105,0	-4,4	126,8	113,0	95,5	105,0	106,5	-16,0	+1,4
		AUSLAND	159,3	148,7	164,4	+10,6	175,8	154,0	162,9	161,3	179,5	+2,1	+11,3
3850	H. V. SCHLOSSERN, BESCHLAGEN	INSGESAMT	99,3	103,7	110,3	+6,4	105,3	114,6	109,4	105,0	112,3	+6,6	+7,0
		INLAND	92,9	95,6	101,3	+6,0	95,2	104,2	100,6	98,2	102,4	+7,6	+4,3
		AUSLAND	125,7	136,5	146,4	+7,3	146,1	156,6	144,8	131,8	152,4	+4,3	+15,6
50	H. V. BUEROMASCHINEN, ADV- GERAETEN U. -EINR.	INSGESAMT	179,4	194,5	207,7	+6,8	218,0	197,9	200,5	214,0	218,5	+0,2	+2,1
		INLAND	162,8	180,1	191,3	+6,2	201,2	176,8	176,5	209,3	202,8	+0,8	-3,1
		AUSLAND	201,1	213,9	230,0	+7,5	240,6	227,3	233,9	219,1	239,6	-0,4	+9,4
5060	H. V. BUEROMASCHINEN	INSGESAMT	65,1	59,2	65,2	+10,1	62,3	70,5	68,4	55,8	66,0	+5,9	+18,3
		INLAND	71,8	67,1	74,4	+10,9	76,6	80,6	74,7	64,2	77,9	+1,7	+21,3
		AUSLAND	58,2	50,5	54,7	+8,3	46,9	59,3	61,0	46,3	52,3	+11,5	+13,0
5080	H. V. ADV-GERAETEN U. -EINRICHTUNGEN	INSGESAMT	211,4	234,4	250,5	+6,9	264,5	235,9	240,9	261,3	263,8	-0,3	+1,0
		INLAND	184,5	208,0	221,1	+6,3	232,2	200,6	202,9	246,3	234,6	+1,0	-4,8
		AUSLAND	249,8	275,0	295,9	+7,6	314,5	291,3	299,6	283,7	309,1	-1,7	+9,0
	VERBRAUCHSGUETER PRODUZIERENDES GEMERBE	INSGESAMT	99,9	101,0	106,4	+5,3	101,5	112,6	102,2	104,5	106,1	+4,5	+1,5
		INLAND	93,5	94,6	99,0	+4,7	95,2	104,4	95,3	97,4	98,7	+3,7	+1,3
		AUSLAND	134,7	136,7	147,9	+8,2	136,3	158,5	141,4	144,0	147,7	+8,4	+2,6
51	FEINKERAMIK	INSGESAMT	88,0	84,1	87,7	+4,3	82,9	97,6	84,8	82,8	85,5	+3,1	+3,3
		INLAND	87,2	84,3	87,6	+3,9	81,5	99,2	81,7	85,9	83,4	+2,3	-2,9
		AUSLAND	89,2	83,5	87,5	+4,8	85,1	94,4	89,9	77,0	88,7	+4,2	+15,2
5110	H. V. PORZELLAN	INSGESAMT	82,5	79,0	80,2	+1,5	77,4	95,4	70,3	74,8	80,5	+4,0	+7,6
		INLAND	81,3	79,2	79,7	+0,6	78,1	96,4	65,0	78,0	79,5	+1,8	+1,9
		AUSLAND	84,2	78,7	81,0	+2,9	76,6	93,9	77,7	70,3	82,0	+7,0	+16,6
52	H. U. VERARB. V. GLAS	INSGESAMT	105,4	106,8	116,3	+8,9	113,7	121,4	109,6	110,9	123,2	+8,4	+11,1
		INLAND	96,2	99,5	106,8	+8,4	105,1	110,0	100,1	101,4	115,6	+10,0	+14,0
		AUSLAND	135,7	133,6	146,2	+9,4	141,0	157,3	139,3	141,0	147,1	+4,3	+4,3
5421-24	H. V. HOLZMOEBELN, POLSTERMOEBELN	INSGESAMT	75,7	76,1	80,1	+5,3	78,3	85,9	76,7	75,8	81,9	+4,6	+8,0
		INLAND	71,1	71,8	75,4	+5,0	74,1	81,4	71,7	71,2	77,2	+4,2	+8,4
		AUSLAND	114,6	112,6	121,2	+7,6	114,4	124,8	119,9	116,8	123,2	+7,7	+5,5
56	PAPIER-U. PAPPE- VERARBEITUNG	INSGESAMT	110,0	113,3	119,1	+5,1	114,0	124,0	116,2	116,5	119,5	+4,8	+2,6
		INLAND	102,5	105,0	109,5	+4,3	106,4	114,7	107,0	107,1	109,1	+2,5	+1,9
		AUSLAND	170,8	180,5	198,4	+9,9	176,6	200,4	192,2	194,3	206,7	+17,0	+6,4
57	DRUCKEREI, VERVIEL- FAELTIGUNG	INSGESAMT	103,1	105,6	109,9	+4,1	114,0	108,0	106,7	106,6	118,1	+3,6	+10,8
		INLAND	103,0	105,6	109,1	+3,3	113,5	107,5	105,8	105,8	117,3	+3,3	+10,9
		AUSLAND	105,1	106,0	120,2	+13,4	120,4	115,5	118,9	117,0	129,4	+7,5	+10,6
58	H. V. KUNSTSTOFFWAREN	INSGESAMT	124,7	130,9	143,8	+8,9	133,0	145,1	146,1	139,0	145,2	+9,2	+4,5
		INLAND	116,0	121,1	132,1	+9,1	122,2	131,7	134,6	129,4	132,7	+8,6	+2,6
		AUSLAND	163,0	175,7	198,1	+12,7	181,8	206,8	199,2	183,1	203,1	+11,7	+10,9
61	LEDERERZEUGUNG	INSGESAMT	117,3	118,3	112,7	-4,7	124,0	118,7	113,1	105,9	113,1	-8,8	+6,8
		INLAND	116,6	119,8	111,8	-6,7	123,8	117,2	115,6	103,4	111,0	-10,3	+7,4
		AUSLAND	120,0	113,8	116,0	+1,9	125,1	124,1	105,7	114,1	120,2	-3,9	+5,3
62	LEDERVERARBEITUNG	INSGESAMT	84,1	78,8	77,9	-1,1	89,5	77,3	87,5	64,7	82,1	-8,3	+26,9
		INLAND	77,9	73,5	72,3	-1,6	82,5	73,7	79,0	60,9	75,7	-8,2	+24,3
		AUSLAND	123,1	112,4	112,9	+0,4	134,1	99,4	141,5	88,3	122,5	-8,7	+38,7
6251	H. V. SCHUHEN	INSGESAMT	85,6	78,6	78,4	-0,3	91,7	75,8	93,9	60,6	83,1	-9,4	+37,1
		INLAND	79,5	73,2	72,9	-0,4	84,2	73,7	83,9	57,4	76,7	-8,9	+33,6
		AUSLAND	125,3	114,1	114,2	+0,1	142,0	89,7	159,7	81,9	126,5	-11,6	+53,2
63	TEXTILGEMERBE	INSGESAMT	93,1	93,2	94,6	+1,5	92,0	102,3	91,4	90,7	94,0	+2,2	+3,6
		INLAND	85,3	85,1	85,7	+0,7	83,3	93,4	82,9	83,0	83,4	+0,1	+0,5
		AUSLAND	123,9	126,2	131,0	+3,8	127,0	139,0	126,2	122,1	136,7	+7,6	+12,0
64	BEKLEIDUNGSGEMERBE	INSGESAMT	95,7	92,5	97,3	+5,2	74,6	123,7	73,4	116,9	75,3	+0,9	-35,6
		INLAND	86,9	83,9	88,2	+5,1	70,1	109,9	69,0	103,6	70,1	0	-32,3
		AUSLAND	149,5	149,0	153,9	+5,1	102,1	208,9	100,6	198,7	107,4	+5,2	-45,9

VERARBEITENDEN GEWERBE

WERT 1980=100
INDEX

1987 OKT.	1987 NOV.	1987 DEZ.	1988 JAN.	1988 FEB.	1988 MAR.	1988 APR.	1988 MAI	1988 JUNI	1988 JULI	1988 AUG.	1988 SEP.	1988 OKT.	1988 NOV.	1988 DEZ.	VERÄNDERUNG IN O/O GEGEN VORJAHRES-VOR- MONAT	SYPRO- NR.	
75,0	90,0	80,9	99,5	69,4	64,1	57,0	69,4	65,5	66,8	61,6	65,5	66,1	72,9	89,8	+11,0	+23,2	3313
77,0	96,8	90,0	108,7	57,7	58,1	49,5	64,1	60,6	55,4	53,8	50,9	52,5	64,5	92,6	+2,9	+43,6	
72,9	82,6	71,1	89,6	82,0	70,7	65,3	75,1	70,8	79,2	70,2	81,3	80,7	81,9	86,6	+21,8	+5,7	
35,0	55,8	261,7	82,4	116,9	85,0	95,4	118,5	34,4	30,4	47,6	103,3	39,3	94,5	99,7	-61,9	+5,5	34
52,4	70,5	46,9	115,1	87,2	118,0	41,6	74,9	21,7	34,0	33,2	48,5	30,2	28,8	161,9	+245,2	+462,2	
18,2	41,7	468,4	50,8	145,5	53,1	147,0	160,3	46,6	26,9	61,4	155,9	47,8	157,6	39,7	-91,5	-74,8	
120,9	119,2	123,7	108,5	122,9	136,1	111,0	111,7	121,5	119,9	111,1	131,6	121,1	135,1	144,5	+16,8	+7,0	36
114,8	111,7	115,7	102,7	117,2	126,8	106,8	106,7	116,0	120,2	109,7	131,1	114,5	127,0	139,2	+20,3	+9,6	
134,8	136,0	141,8	121,8	135,8	157,6	120,8	123,3	133,9	119,4	114,5	132,3	136,0	153,6	156,6	+10,4	+2,0	
111,2	110,1	115,3	96,3	110,8	122,0	103,2	106,5	111,6	104,4	104,3	112,1	116,6	129,6	130,3	+13,0	+0,5	3711-60
104,6	103,3	119,2	89,2	101,2	115,2	97,2	100,7	103,6	103,6	101,9	109,0	110,1	127,8	135,8	+13,9	+6,3	
124,0	123,0	107,8	109,8	129,2	135,2	114,9	117,4	126,8	105,9	108,6	117,7	128,7	132,8	119,4	+10,8	-10,1	
117,6	110,4	94,4	105,2	110,4	121,6	110,0	110,3	113,3	104,6	105,8	116,2	117,1	118,0	104,1	+10,3	-11,8	38
111,1	104,1	87,7	97,2	101,8	113,8	102,7	103,9	105,8	98,5	102,2	110,1	109,9	110,1	96,8	+10,4	-12,1	
140,9	132,9	118,0	133,7	140,9	149,6	135,6	132,4	140,4	126,0	118,7	137,7	142,8	145,8	130,5	+10,6	-10,5	
166,6	144,5	113,6	125,1	121,3	129,6	122,6	110,7	113,7	118,9	104,3	142,4	148,2	131,9	105,1	-7,4	-20,3	3830
150,4	127,0	102,9	116,7	108,4	114,0	96,4	96,8	93,2	83,9	101,4	129,7	117,6	116,6	85,3	-17,1	-26,8	
204,4	185,1	137,9	144,4	151,4	166,2	183,8	142,8	162,1	200,7	111,2	172,1	219,6	167,5	151,3	+9,7	-8,7	
119,8	107,3	88,8	105,9	113,6	124,2	109,7	107,0	111,6	98,3	98,5	118,1	116,4	119,9	100,7	+13,4	-16,0	3850
109,2	96,5	79,9	95,8	103,5	113,2	101,1	97,9	102,7	92,2	93,6	108,9	107,8	109,1	90,3	+13,0	-17,2	
162,8	151,2	124,4	146,7	153,9	169,2	143,9	143,4	147,1	122,3	118,3	154,8	151,2	163,6	142,4	+14,5	-13,0	
214,4	214,7	225,0	159,7	199,0	235,0	188,0	197,0	216,5	181,5	195,1	265,5	195,1	199,8	260,6	+15,8	+30,4	50
194,6	182,3	226,8	141,0	167,3	222,0	154,3	166,8	208,4	167,6	176,6	283,6	168,7	183,4	256,4	+13,1	+39,8	
241,3	259,8	220,6	186,1	243,3	252,4	235,7	239,1	226,9	199,6	220,1	237,7	232,2	222,0	264,6	+19,9	+19,2	
58,0	67,1	61,9	61,2	71,2	79,0	68,5	68,4	68,2	49,2	54,6	63,7	60,8	68,5	68,7	+11,0	+0,3	5060
73,2	81,3	75,4	71,2	83,6	87,1	73,0	69,7	81,4	58,7	61,8	72,2	74,5	76,6	82,5	+9,4	+7,7	
41,7	51,8	47,2	50,6	57,5	69,7	63,1	66,4	53,4	38,5	46,4	54,1	45,0	59,1	52,8	+11,9	-10,7	
260,9	258,7	273,9	189,4	236,8	281,5	224,8	236,4	261,5	221,0	237,2	325,8	234,9	238,9	317,7	+16,0	+33,0	5080
225,0	207,3	264,3	158,3	188,1	255,5	175,6	192,1	240,9	195,6	206,0	337,2	192,7	210,5	300,6	+13,7	+42,8	
316,5	339,3	287,8	238,6	313,0	322,4	301,7	304,8	292,4	259,7	285,0	306,4	300,5	283,2	343,6	+19,4	+21,3	
115,4	101,7	87,3	96,1	111,4	130,4	106,7	100,7	99,2	89,3	102,4	121,8	113,9	108,2	96,1	+10,1	-11,2	51
107,5	95,7	82,4	89,8	103,1	120,4	99,7	94,4	91,7	83,4	96,8	112,1	105,2	100,7	90,1	+9,3	-10,5	
159,4	134,7	114,8	131,3	158,0	186,1	146,3	136,5	141,5	122,3	133,7	176,1	162,5	150,4	130,1	+13,3	-13,5	
104,0	79,9	64,9	87,6	101,0	104,1	84,4	82,6	87,5	75,5	77,5	95,3	94,8	87,4	74,2	+14,3	-15,1	51
95,2	81,2	68,2	82,5	98,1	107,0	84,5	82,6	78,0	76,9	83,1	97,7	91,4	86,3	72,5	+6,3	-16,0	
119,3	77,3	58,6	78,6	105,8	98,8	83,9	82,1	103,7	72,9	67,2	91,0	100,3	89,2	76,7	+30,9	-14,0	
94,4	74,8	63,1	84,9	102,3	98,9	76,5	69,6	64,8	62,9	67,3	94,1	85,1	81,5	74,9	+18,7	-8,1	5110
96,6	73,1	64,7	92,7	101,1	95,4	74,2	64,4	56,4	60,4	75,6	98,1	87,0	79,7	71,7	+10,8	-10,0	
91,4	77,2	61,1	74,1	104,0	103,7	79,7	76,8	76,6	66,4	55,8	88,7	82,5	84,2	79,3	+29,8	-5,8	
117,4	113,6	110,1	125,1	111,8	127,3	106,8	111,7	110,2	103,9	105,3	123,5	117,9	122,6	129,1	+17,3	+6,3	52
109,6	106,5	99,3	115,9	101,6	112,5	98,9	102,1	99,3	92,4	100,2	111,6	109,1	115,2	122,4	+23,3	+6,9	
142,0	136,4	144,7	154,2	143,9	173,8	131,6	141,7	144,6	140,6	121,6	160,8	145,7	145,9	149,8	+3,5	+2,7	
84,7	82,7	67,4	78,7	87,1	91,9	76,3	76,4	77,4	67,1	76,1	84,3	84,7	87,3	73,6	+9,2	-15,7	5421-24
79,7	78,3	64,2	74,3	82,5	87,4	71,8	71,5	71,8	63,4	71,2	78,9	79,6	81,9	70,0	+9,0	-14,5	
127,4	120,7	95,1	115,3	127,0	132,1	115,6	118,9	125,2	100,5	119,0	131,0	129,8	135,3	104,4	+9,8	-22,8	
119,2	115,9	106,9	118,9	120,8	132,4	111,1	118,0	119,5	111,6	115,7	122,2	121,4	122,1	115,0	+7,6	-5,8	56
112,2	108,3	98,6	110,5	111,6	122,1	103,3	108,1	109,5	102,9	107,1	111,3	110,2	112,4	104,6	+6,1	-6,9	
177,0	178,5	174,2	188,3	197,1	215,7	175,4	199,7	201,4	184,5	186,5	211,8	214,9	203,1	202,0	+16,0	-0,5	
115,4	115,9	110,7	103,3	103,7	117,0	107,1	106,9	106,2	101,0	104,1	114,6	115,4	118,0	120,9	+9,2	+2,5	57
114,4	115,5	110,5	102,4	102,8	117,2	107,4	105,9	104,2	100,2	103,5	113,8	114,9	116,8	120,1	+8,7	+2,8	
128,5	120,8	112,0	114,2	117,7	114,6	103,2	120,3	133,1	111,8	112,9	126,2	121,8	134,5	131,9	+17,8	-1,9	
145,2	136,0	117,7	132,4	143,3	159,5	143,1	145,7	149,6	133,4	134,9	148,6	151,1	149,5	135,0	+14,7	-9,7	58
134,0	125,3	107,4	120,5	130,2	144,4	131,7	134,9	137,2	124,0	127,6	136,6	138,9	136,2	123,1	+14,6	-9,6	
196,4	184,2	164,9	187,5	203,6	229,2	194,8	195,5	207,2	176,7	168,7	204,0	208,0	211,4	190,0	+15,2	-10,1	
143,5	133,4	95,2	93,5	136,0	126,7	111,2	111,2	117,0	89,5	120,6	107,5	115,3	121,9	102,1	+7,2	-16,2	61
138,6	136,9	95,8	91,8	132,7	127,1	111,0	116,6	119,2	85,7	119,5	105,0	116,1	120,2	96,6	+0,8	-19,6	
159,7	122,3	93,4	99,4	147,0	125,8	112,4	94,5	110,2	101,8	124,3	116,3	119,0	127,5	120,1	+28,6	-5,8	
127,8	85,5	55,1	50,7	65,1	116,1	117,6	89,1	55,9	41,8	58,6	93,7	110,7	84,4	51,2	-7,1	-39,3	62
119,3	76,4	51,7	46,8	61,7	112,7	108,2	79,6	49,2	36,3	54,3	92,2	102,1	76,4	48,5	-6,2	-36,5	
181,7	143,3	77,3	74,6	86,4	137,1	177,3	148,9	98,2	76,8	85,3	102,9	164,9	134,4	68,2	-11,8	-49,3	
142,4	84,8	48,0	38,4	56,3	132,7	140,6	95,0	46,0	29,9	52,7	99,2	121,0	82,9	45,5	-5,2	-45,1	6251
132,9	74,2	45,4	35,1	55,3	130,7	129,8	83,8	38,2	24,3	48,5	99,3	111,4	74,9	43,8	-3,5	-41,5	
205,6	155,0	65,4	60,2	62,8	146,2	212,5	168,9	97,6	66,7	80,4	98,7	184,3	135,5	56,8	-13,1	-58,1	
108,3	91,6	76,0	82,1	100,6	124,3	97,0	89,9	87,4	73,0	84,8	114,3	102,9	98,1	81,0	+6,6	-17,4	63
97,7	83,1	69,2	75,0	92,7	112,5	88,7	81,8	78,1	65,7	80,2	103,1	90,6	87,7	72,0	+4,0	-17,9	
151,5	125,9	103,7	111,2	132,9	172,8	130,7	122,9	124,9	102,9	103,4	160,1	153,1	140,1	117,0	+12,8	-16,5	
114,0	63,9	45,8	62,8	132,3	176,0	104,8	60,9	54,6	57,2	123,9	169,7	107,6	69,1	49,2	+7,4	-28,8	64
104,1	61,0	45,2	58,0	116,3	155,3	94,3	60,5	52,2	53,4	111,3	146,1	97,1	65,5	47,8	+5,8	-27,0	
174,7	82,4	49,2	92,9	230,6	303,3	169,1	63,8										

1 AUFTRAGSEINGANG IM VERARBEITENDEN GEBERBE

1.2 KALENDER- UND SAISONBEREINIGTER WERT
WERTINDEX 1980 = 100

SYPRO- NR.	WIRTSCHAFTSGLIEDERUNG	1987	1988	1988	1988	1988	1988	1988	1988	1988	1988	1988	1988	1988	VERAEND. IN O/O GEGEN VORMONAT
		DEZ.	JAN.	FEB.	MAR.	APR.	MAI	JUNI	JULI	AUG.	SEP.	OKT.	NOV.	DEZ.	
	VERARBEITENDES GEBERBE 1)	INSGES. 130,6 119,4 155,2	133,7 123,7 155,2	134,1 122,8 158,4	138,1 126,2 164,2	135,5 124,2 159,9	138,5 127,3 165,9	139,5 128,5 164,3	139,7 128,5 163,0	141,1 128,0 169,7	143,6 131,3 169,7	140,8 127,4 169,0	143,7 131,1 171,7	150,7 137,8 178,9	+ 4,9 + 5,1 + 4,2
	GRUNDSTOFF-UND PRODUKTIONSGUETER- GEBERBE	INSGES. 121,2 109,0 147,2	123,9 112,5 147,8	124,4 112,7 149,4	128,5 115,5 156,6	126,3 114,4 151,7	128,8 115,6 156,7	129,1 117,3 154,7	126,2 114,7 150,2	132,0 118,7 160,7	132,4 120,5 157,2	130,8 118,6 156,4	133,7 119,6 163,9	137,1 124,1 164,0	+ 2,5 + 3,8 + 0,1
25	GEW.U. VERARB. V. STEINEN U. ERDEN	INSGES. 96,9 94,9 118,9	108,8 106,7 131,8	105,3 103,1 129,9	108,9 105,6 146,2	102,6 99,6 135,6	103,0 100,2 134,5	104,8 102,6 130,7	100,3 96,8 139,2	105,3 102,4 138,6	105,3 101,4 145,5	104,6 101,1 144,8	105,6 101,7 148,7	108,9 104,8 151,6	+ 3,1 + 3,0 + 2,0
2711-15	HOCHOFEN-, STAHL- U. WARMWALZWERKE, H. V. STAHLROHREN	INSGES. 95,8 90,3 104,6	97,5 94,4 102,2	92,0 90,2 94,5	101,6 98,4 106,6	102,5 100,0 106,1	106,6 101,3 115,2	101,2 103,1 98,6	97,0 96,3 97,6	111,6 108,5 115,4	107,0 111,2 102,0	106,2 107,2 103,8	113,2 106,2 123,7	109,9 111,9 109,0	- 2,9 + 5,4 -11,9
2850	NE-METALLHALB- ZEUGWERKE	INSGES. 118,4 100,7 159,9	128,0 112,2 164,9	130,0 112,0 171,4	139,8 120,4 185,6	136,3 119,7 173,7	142,4 122,7 188,2	139,6 121,7 183,3	139,3 121,3 180,0	140,6 124,1 179,4	144,3 126,4 184,9	143,5 125,7 184,7	141,0 125,7 177,8	149,6 131,2 192,0	+ 6,1 + 4,4 + 8,0
40	CHEMISCHE INDUSTRIE	INSGES. 134,8 120,2 158,7	136,0 121,7 159,0	138,6 123,0 163,6	140,9 124,6 167,9	138,0 123,2 161,6	139,9 124,2 165,2	143,1 127,5 168,7	138,7 124,1 162,0	144,0 127,2 171,5	144,6 128,8 169,9	142,5 127,1 167,6	145,6 129,2 172,3	151,9 134,7 179,7	+ 4,3 + 4,3 + 4,3
55	ZELLSTOFF-HOLZ- SCHLIFF-PAPIER-U. PAPPEERZEUGUNG	INSGES. 156,1 129,0 227,9	157,4 128,6 234,0	161,9 132,4 242,2	164,0 132,0 250,1	157,4 124,2 245,4	162,1 129,6 248,3	163,6 132,2 247,3	159,4 128,8 239,6	163,6 129,7 255,5	172,3 132,5 279,8	162,0 127,9 253,4	168,5 130,7 269,3	172,2 135,8 265,7	+ 2,2 + 3,9 - 1,3
59	GUMMIVERARBEITUNG	INSGES. 134,2 127,5 155,8	133,2 125,7 156,2	136,0 132,5 148,7	140,5 133,2 164,5	139,4 132,6 160,3	140,2 134,9 157,3	138,9 130,5 167,1	144,1 139,1 159,1	141,2 133,9 164,7	146,0 139,8 165,1	141,2 133,5 164,3	146,2 139,3 170,2	146,9 139,0 174,4	+ 0,5 - 0,2 + 2,5
	INVESTITIONSGUETER PRODUZIERENDES GEBERBE	INSGES. 138,8 128,2 157,3	141,9 133,5 155,9	142,2 131,5 160,4	146,7 135,1 166,4	143,7 133,0 161,4	149,1 137,9 168,3	149,4 139,4 167,3	151,2 141,5 166,5	149,9 136,6 173,0	154,7 143,1 173,7	150,6 136,9 173,2	153,8 142,4 173,7	164,0 151,8 184,4	+ 6,6 + 6,6 + 6,2
3021-25	STAHLVERFORMUNG, OBERFLAECHEVER- EDLUNG, HAERTUNG	INSGES. 125,6 120,2 155,9	127,4 121,7 157,6	128,4 122,3 161,7	135,5 130,3 165,6	130,4 122,6 171,8	138,5 131,5 175,9	139,4 132,3 179,0	139,1 132,1 175,1	144,0 138,6 175,2	143,8 136,8 182,6	146,2 138,4 187,2	150,4 143,0 192,4	152,7 144,7 197,1	+ 1,5 + 1,2 + 2,4
31	STAHL-U. LEICHT- METALLBAU, SCHIE- NENFAHRZEUGBAU	INSGES. 110,6 121,2 67,9	109,1 120,9 59,9	131,5 140,8 92,2	125,1 131,2 95,2	103,2 122,5 25,2	115,9 123,3 89,1	121,7 123,9 109,7	124,0 129,7 98,0	120,9 128,0 91,5	120,4 123,1 103,6	132,3 137,7 110,4	121,9 125,3 103,9	134,5 119,6 184,6	+10,3 - 4,5 +77,7
32	MASCHINENBAU	INSGES. 130,8 123,4 140,3	133,5 124,4 143,6	133,8 124,4 145,1	140,1 130,7 151,3	136,9 127,8 148,2	146,0 137,9 155,8	148,7 136,1 164,8	146,1 138,3 164,3	144,7 130,8 161,7	150,6 138,9 164,9	150,5 136,1 167,0	147,7 138,0 159,7	161,1 147,4 178,4	+ 9,1 + 6,8 +11,7
33	STRASSENFAHR- ZEUGBAU	INSGES. 169,1 153,3 184,9	174,6 166,6 182,8	168,3 146,7 190,2	175,9 150,5 201,4	176,7 157,1 196,4	176,4 156,4 196,4	172,9 156,1 190,3	180,8 163,0 198,9	192,4 171,2 214,5	186,5 165,4 207,6	176,8 145,8 208,4	183,2 156,4 208,9	202,8 174,1 230,5	+10,7 +11,3 + 9,8
36	ELEKTROTECHNIK	INSGES. 130,4 122,3 148,5	136,0 128,8 152,0	137,7 131,4 151,9	142,1 133,3 164,2	139,3 131,9 156,5	141,9 134,1 158,9	144,4 140,6 154,0	146,0 142,2 154,6	141,0 131,1 164,1	148,1 144,5 157,2	142,2 135,6 157,2	152,3 146,1 167,7	156,6 153,7 165,7	+ 2,8 + 5,2 - 1,2
3711-60	FEINMECHANIK, OPTIK	INSGES. 132,5 130,5 136,5	126,2 118,6 141,6	130,2 121,7 147,3	133,4 125,8 148,5	132,6 122,9 152,5	134,5 125,5 152,1	138,0 130,1 153,9	137,4 130,9 150,5	143,6 137,0 156,6	141,0 134,5 153,3	141,5 134,5 156,1	150,9 148,9 154,6	151,3 147,2 158,7	+ 0,3 - 1,1 + 2,7
38	H. V. EBM-WAREN	INSGES. 131,2 122,7 162,5	135,1 126,7 165,6	134,8 125,6 167,3	136,0 127,8 165,8	136,4 127,5 167,5	137,2 128,9 167,8	138,5 130,4 169,2	137,5 127,7 171,5	141,2 132,6 172,7	141,9 132,5 175,3	139,2 129,5 173,8	142,8 133,0 179,2	145,1 135,4 180,7	+ 1,6 + 1,8 + 0,8
50	H. V. BUEROMASCHI- NEN, ADV-GERAETEN UND-EINRICHTUNGEN	INSGES. 181,3 175,1 191,5	175,9 170,0 182,9	176,4 166,4 190,3	180,6 169,4 194,2	177,3 161,0 196,4	188,6 178,8 204,6	191,9 189,3 204,6	182,8 184,4 177,3	185,6 180,3 195,1	186,7 196,3 176,5	170,8 163,3 179,4	171,6 175,5 166,2	201,9 194,1 207,6	+17,7 +10,6 +24,9
	VERBRAUCHSGUETER PRODUZIERENDES GEBERBE	INSGES. 123,2 114,9 169,1	126,1 117,7 173,1	126,7 118,0 175,8	130,4 121,6 179,4	126,8 118,4 173,9	129,4 120,7 179,9	129,6 120,7 178,7	128,0 119,2 177,2	131,8 122,7 182,9	131,0 121,6 183,5	128,5 119,3 180,4	132,7 122,9 187,9	136,0 126,5 188,9	+ 2,5 + 2,9 + 0,5
5421-24	H. V. HOLZMOEBELN, POLSTERMOEBELN	INSGES. 102,7 97,0 151,0	105,5 99,6 155,6	107,1 101,1 157,7	110,7 104,5 163,2	105,7 99,6 156,8	108,1 102,0 160,2	106,8 100,8 156,9	106,5 101,0 152,5	110,1 103,3 167,8	109,7 103,5 160,6	108,9 102,7 161,6	112,2 105,5 169,5	113,9 107,7 167,0	+ 1,5 + 2,1 - 1,5
56	PAPIER-U. PAPPE- VERARBEITUNG	INSGES. 138,3 129,1 222,7	140,4 130,3 222,5	139,7 129,3 224,4	143,0 132,5 230,3	139,1 129,9 221,9	144,2 133,0 237,5	143,6 133,0 231,6	142,4 130,9 234,5	146,7 136,0 236,7	147,6 135,1 247,4	147,2 133,3 260,1	148,3 135,9 260,9	153,4 139,9 260,6	+ 3,4 + 2,9 + 3,9
57	DRUCKEREI, VER- VIELFAELTIGUNG	INSGES. 130,8 130,4 138,7	132,5 131,4 145,1	131,6 130,4 149,1	135,0 134,8 140,9	136,0 134,8 150,1	135,4 133,7 160,3	135,5 133,8 163,4	136,3 134,8 153,6	137,8 137,0 155,2	139,2 137,9 156,9	137,3 136,7 143,3	138,7 137,6 167,0	144,9 143,3 167,0	+ 4,5 + 4,1 + 4,0
58	H. V. KUNSTSTOFF- WAREN	INSGES. 150,7 138,9 205,5	155,6 143,6 210,2	156,9 144,4 213,8	163,4 149,7 226,5	158,8 146,4 214,6	162,9 150,0 221,3	164,7 152,2 222,5	160,9 148,2 218,1	165,8 153,5 222,7	166,5 152,4 230,8	166,7 153,2 228,0	171,7 157,3 238,2	175,3 161,9 236,1	+ 2,1 + 2,9 - 0,9
63	TEXTILGEBERBE	INSGES. 109,6 100,6 145,0	110,7 101,3 147,1	111,0 101,9 147,3	113,3 103,6 152,6	109,2 100,5 143,1	113,1 102,8 153,1	113,0 103,5 151,7	109,2 99,6 146,8	114,2 103,4 156,8	112,9 102,9 152,9	108,6 97,0 154,1	114,0 102,6 159,6	115,3 104,5 158,5	+ 1,1 + 1,9 - 0,7
64	BEKLEIDUNGS- GEBERBE	INSGES. 115,4 104,0 188,1	117,0 104,6 196,4	123,6 109,9 212,3	124,9 113,8 196,8	123,3 110,4 206,2	120,8 109,1 196,1	122,1 110,6 196,3	120,3 108,6 195,2	120,3 116,9 215,5	121,2 109,1 197,9	113,3 101,7 187,9	122,0 108,0 205,9	124,4 111,2 210,0	+ 2,0 + 2,0 + 2,0

1) AUSGEWAHLTE WIRTSCHAFTSZWEIGE (OHNE NAHRUNGS- UND GENUSSMITTELGEBERBE).

1 AUFTRAGSEINGANG IM VERARBEITENDEN GEWERBE

1.2 KALENDER- UND SAISONBEREINIGTER WERT
VOLUMENINDEX 1980 = 100

SYPRO- NR.	WIRTSCHAFTSGLIEDERUNG		1987	1988	1988	1988	1988	1988	1988	1988	1988	1988	1988	1988	VERAEND. IN 0/0 GEGEN VORMONAT	
			DEZ.	JAN.	FEB.	MAR.	APR.	MAI	JUNI	JULI	AUG.	SEP.	OKT.	NOV.	DEZ.	
	VERARBEITENDES GEWERBE 1)	INSGES.	109,0	111,5	111,6	114,7	112,3	115,3	115,0	115,0	115,7	117,4	114,6	116,7	122,4	+ 4,9
		INLAND	99,6	103,0	102,0	104,7	102,9	105,3	105,9	105,8	105,0	107,4	103,7	106,6	112,1	+ 5,2
		AUSLAND	130,0	129,6	132,0	136,6	132,6	137,2	135,3	134,2	139,3	138,6	137,4	139,2	144,8	+ 4,0
	GRUNDSTOFF-UND PRODUKTIONSGUETER- GEWERBE	INSGES.	109,1	111,5	111,7	115,0	112,6	114,5	114,2	110,9	115,6	115,0	112,8	114,9	117,7	+ 2,4
		INLAND	96,8	100,0	100,1	102,4	101,1	102,0	102,9	100,1	103,2	104,0	101,6	102,2	106,0	+ 3,7
		AUSLAND	136,4	136,5	137,4	143,2	137,9	141,9	138,9	134,2	142,8	138,4	137,0	142,8	142,3	- 0,4
25	GEW. U. VERARB. V. STEINEN U. ERDEN	INSGES.	80,8	90,7	87,7	90,7	85,3	85,6	87,2	83,5	87,6	87,4	86,8	87,7	90,4	+ 3,1
		INLAND	78,2	89,1	86,0	88,1	82,9	83,4	85,4	80,7	85,2	84,4	83,9	84,5	87,2	+ 3,2
		AUSLAND	98,2	109,4	107,7	113,4	112,0	110,9	107,5	114,7	114,0	119,8	119,1	121,9	124,5	+ 2,1
2711-15	HOCHOFEN-, STAHL- U. WARMWALZWERKE, H. V. STAHLROHREN	INSGES.	92,0	93,3	87,7	96,4	96,3	99,6	93,6	88,3	101,6	96,0	94,4	100,1	96,4	- 3,7
		INLAND	84,3	88,5	84,4	91,7	93,2	93,9	95,1	87,8	98,6	100,0	95,7	94,2	98,9	+ 5,0
		AUSLAND	105,5	101,7	93,1	104,4	101,7	108,7	91,8	88,7	105,6	91,3	91,5	108,8	93,8	-13,8
2850	NE-METALLHALB- ZEUGWERKE	INSGES.	111,0	118,5	119,9	128,9	122,6	125,3	119,1	117,0	117,2	116,6	110,5	107,5	115,3	+ 7,3
		INLAND	93,4	103,7	103,0	110,4	108,6	108,0	103,8	102,0	102,8	101,6	96,4	96,5	100,8	+ 4,5
		AUSLAND	153,8	153,8	159,9	170,1	154,5	166,5	155,5	152,0	152,1	150,8	144,5	134,7	149,1	+10,7
40	CHEMISCHE INDUSTRIE	INSGES.	121,3	122,2	124,3	126,3	123,2	124,7	127,3	122,7	127,0	126,8	124,5	126,8	131,8	+ 3,9
		INLAND	106,9	108,3	109,4	110,5	109,0	110,0	112,4	108,8	111,3	112,1	110,1	111,5	116,0	+ 4,0
		AUSLAND	145,1	145,1	148,9	152,4	146,4	149,3	152,1	145,3	153,2	151,0	148,2	152,0	168,0	+ 3,9
55	ZELLSTOFF-HOLZ- SCHLIFF-PAPIER-U. PAPPEERZEUGUNG	INSGES.	138,1	138,9	142,8	144,4	138,6	142,6	143,2	138,5	141,7	147,6	136,6	141,2	144,3	+ 2,2
		INLAND	113,6	113,0	116,1	115,8	108,8	113,3	115,6	111,8	111,8	113,5	107,2	109,1	113,9	+ 4,4
		AUSLAND	203,8	209,2	216,0	223,1	218,9	219,9	218,5	210,1	222,4	240,7	216,1	227,7	225,6	- 0,9
59	GUMMI-VERARBEITUNG	INSGES.	109,5	108,7	111,1	114,8	113,6	114,4	113,2	117,5	115,0	118,9	115,0	119,0	119,7	+ 0,6
		INLAND	102,2	100,8	106,4	107,1	106,2	108,2	104,5	111,5	107,1	111,8	106,7	111,4	111,4	0,0
		AUSLAND	134,8	135,1	128,3	142,5	138,5	135,6	144,0	137,3	142,0	142,4	142,0	147,0	150,6	+ 2,4
	INVESTITIONSGUETER PRODUZIERENDES GEWERBE	INSGES.	111,4	113,8	113,6	117,1	114,8	118,8	118,7	120,3	118,8	122,4	118,7	121,0	129,2	+ 6,8
		INLAND	103,1	107,3	105,3	108,1	106,4	110,1	111,1	112,8	108,5	113,6	108,2	112,5	120,0	+ 6,7
		AUSLAND	125,7	124,4	127,7	132,4	128,2	133,5	132,3	132,0	136,5	136,9	136,1	135,9	144,6	+ 6,4
3021-25	STAHLVERFORMUNG, OBERFLAECHE- EDLUNG, HAERTUNG	INSGES.	106,5	108,2	108,9	114,9	110,7	117,4	117,6	121,4	121,3	123,0	126,4	128,6	128,6	+ 1,7
		INLAND	101,7	102,9	103,5	110,1	103,8	111,1	111,3	111,2	116,4	115,0	116,0	119,7	121,4	+ 1,4
		AUSLAND	134,6	136,4	139,9	142,7	148,3	151,7	154,3	151,1	150,7	157,1	160,7	164,8	169,0	+ 2,5
31	STAHL-U. LEICHT- METALLBAU, SCHIE- NENFAHRZEUGBAU	INSGES.	85,5	84,3	101,4	96,3	78,6	88,6	93,0	94,5	92,0	91,4	100,1	92,3	101,5	+10,0
		INLAND	93,8	93,7	107,1	101,0	93,9	94,5	94,7	98,8	97,6	98,5	104,3	95,1	90,3	- 5,0
		AUSLAND	52,5	46,1	79,0	73,3	17,8	68,0	83,9	74,8	69,5	78,4	83,8	78,2	139,2	+78,0
32	MASCHINENBAU	INSGES.	100,3	102,2	101,9	106,5	104,0	110,8	112,4	110,6	109,0	113,5	113,0	110,4	120,6	+ 9,2
		INLAND	94,2	95,0	94,3	99,0	96,7	104,2	102,5	104,4	98,1	104,3	101,8	102,8	110,1	+ 7,1
		AUSLAND	108,0	110,4	111,2	115,8	113,1	118,9	125,3	117,1	122,5	124,8	126,0	119,9	134,1	+11,8
33	STRASSENFAHR- ZEUGBAU	INSGES.	129,7	133,6	128,4	134,2	135,0	134,4	131,1	137,6	146,0	141,1	132,9	137,3	152,7	+11,2
		INLAND	116,7	126,3	110,8	113,6	118,9	118,1	117,6	122,9	128,9	123,9	108,2	116,1	129,7	+11,7
		AUSLAND	143,3	141,5	146,9	155,6	151,6	151,0	145,9	153,3	164,4	158,7	158,9	159,2	175,2	+10,1
36	ELEKTROTECHNIK	INSGES.	111,5	116,2	117,4	121,1	118,7	120,7	122,7	124,2	119,7	125,5	120,3	128,6	132,2	+ 2,8
		INLAND	105,0	110,7	112,6	114,2	113,1	114,7	120,2	121,6	111,9	123,1	115,4	124,4	130,9	+ 5,2
		AUSLAND	125,4	128,2	127,9	138,2	131,8	133,7	129,0	129,8	137,6	131,3	130,7	139,3	137,3	- 1,4
3711-60	FEINMECHANIK, OPTIK	INSGES.	108,0	102,5	105,6	108,1	107,4	108,7	111,1	110,7	115,7	113,2	113,3	120,6	121,0	+ 0,3
		INLAND	107,7	97,4	99,8	103,1	100,7	102,8	106,2	106,8	111,7	109,2	108,9	120,5	119,1	- 1,2
		AUSLAND	108,5	112,8	116,9	117,7	120,7	119,9	120,8	118,6	122,9	120,2	121,8	120,2	123,8	+ 3,0
38	H. V. EBM-WAREN	INSGES.	106,3	109,3	108,8	109,5	109,6	110,0	110,7	109,8	112,3	112,7	110,2	112,7	114,8	+ 1,9
		INLAND	99,7	102,8	101,7	103,2	102,7	103,5	104,5	102,3	105,8	105,5	102,6	105,2	107,4	+ 2,1
		AUSLAND	130,2	132,7	133,9	132,2	133,5	133,1	133,8	135,8	136,2	138,1	136,7	140,1	141,9	+ 1,3
50	H. V. BUEROMASCHIN- EN, ADV-GERAETEN UND-EINRICHTUNGEN	INSGES.	203,2	195,8	198,2	203,1	199,5	212,3	217,8	207,1	211,0	217,3	195,2	197,1	231,6	+17,5
		INLAND	185,5	179,5	176,7	180,6	171,7	190,3	203,4	197,3	193,9	217,8	175,8	189,1	210,2	+11,2
		AUSLAND	229,1	218,1	230,0	233,8	237,1	246,4	235,2	216,3	236,6	216,7	221,3	206,6	255,8	+23,8
	VERBRAUCHSGUETER PRODUZIERENDES GEWERBE	INSGES.	101,9	104,2	104,3	107,2	104,1	106,1	106,1	104,8	107,4	106,5	104,3	107,4	110,4	+ 2,8
		INLAND	95,1	97,2	97,2	100,0	97,3	98,7	98,9	97,6	99,9	98,8	96,7	99,4	102,6	+ 3,2
		AUSLAND	139,7	142,9	144,7	147,5	142,9	147,8	146,5	145,3	149,5	149,5	147,0	152,9	153,8	+ 0,6
5421-24	H. V. HOLZMOEBELN, POLSTERMOEBELN	INSGES.	76,8	78,7	79,5	82,1	78,3	79,7	78,5	78,5	80,6	80,0	79,2	81,2	82,9	+ 2,1
		INLAND	72,4	74,2	74,9	77,4	73,7	75,1	73,9	74,3	75,5	75,3	74,5	76,1	78,0	+ 2,5
		AUSLAND	114,5	117,4	118,9	123,1	118,8	120,8	118,2	115,3	125,7	120,3	120,9	126,4	124,6	- 1,4
56	PAPIER-U. PAPPE- VERARBEITUNG	INSGES.	114,7	116,3	115,5	118,2	115,0	118,8	118,2	117,0	119,9	120,4	119,3	119,4	123,8	+ 3,7
		INLAND	106,2	107,9	106,9	109,4	106,5	109,5	109,4	107,4	111,1	109,9	107,8	109,0	112,4	+ 3,1
		AUSLAND	185,3	185,1	186,9	191,3	183,5	197,2	192,0	194,9	196,0	204,9	214,9	207,3	215,7	+ 4,1
57	DRUCKEREI, VER- VIELFAELTIGUNG	INSGES.	106,3	107,8	106,5	109,3	109,2	108,7	108,4	109,2	109,9	110,8	109,0	109,8	114,6	+ 4,4
		INLAND	106,2	107,1	105,9	108,5	108,5	107,5	107,2	108,2	109,5	110,0	108,7	109,1	113,6	+ 4,1
		AUSLAND	109,2	114,0	116,4	109,7	116,9	124,9	127,2	119,6	120,8	121,7	110,8	124,2	129,3	+ 4,1
58	H. V. KUNSTSTOFF- WAREN	INSGES.	134,2	138,2	139,1	144,4	140,1	143,1	144,1	140,5	144,3	144,5	144,2	147,7	151,1	+ 2,3
		INLAND	123,5	127,4	127,8	132,1	128,7	131,6	133,0	129,1	133,2	131,8	132,1	135,0	139,1	+ 3,0

SYPRD- NR.	WIRTSCHAFTSGLIEDERUNG		1986	1987	1988	VERAENDERUNG IN O/O GEGEN VORJAHR	1987	1988	1988	1988	1988	VERAENDERUNG IN O/O GEGEN VORJAHR-VOR- QUARTAL	
			DURCHSCHNITT				4. VJ	1. VJ	2. VJ	3. VJ	4. VJ		
	VERARBEITENDES GEMERBE 1)	INSGESAMT	127,2	128,8	137,9	+7,1	137,9	130,9	136,5	137,1	147,1	+6,7	+7,3
		INLAND	117,3	119,1	128,7	+6,4	126,6	119,5	125,6	127,3	134,4	+6,2	+5,6
		AUSLAND	149,5	150,4	163,1	+8,4	163,0	156,5	160,9	159,2	175,8	+7,9	+10,4
	GRUNDSTOFF- UND PRODUKTIONSGUETER- GEMERBE	INSGESAMT	118,1	115,6	126,6	+9,5	117,1	122,4	126,3	127,4	130,3	+11,3	+2,3
		INLAND	108,8	105,9	113,8	+7,5	106,7	108,2	114,1	116,0	117,1	+9,7	+0,9
		AUSLAND	138,2	136,5	154,3	+13,0	139,9	153,2	152,9	152,2	158,9	+13,6	+4,4
25	GEW. U. VERARB. V. STEINEN U. ERDEN	INSGESAMT	99,2	97,7	104,7	+7,2	107,7	71,6	113,8	124,8	108,6	+0,8	-13,1
		INLAND	96,8	95,3	101,5	+6,5	106,0	66,8	110,7	123,1	105,5	-0,5	-14,3
		AUSLAND	127,7	124,7	141,9	+13,8	127,7	127,2	149,6	146,4	144,4	+13,1	-1,4
2531	H. V. ZEMENT	INSGESAMT	100,4	98,4	105,5	+7,2	104,2	70,6	121,9	127,0	102,4	-1,7	-19,4
		INLAND	99,5	97,2	102,5	+5,5	102,8	67,7	119,5	124,9	97,7	-5,0	-21,8
		AUSLAND	118,2	119,8	163,0	+36,1	132,2	125,3	168,3	166,9	191,6	+44,9	+14,8
2541	ZIEGELLEI	INSGESAMT	83,4	82,8	91,3	+10,3	82,4	54,6	107,4	115,7	87,4	+6,1	-24,5
		INLAND	80,5	80,2	87,8	+9,5	80,8	48,3	104,0	114,4	84,7	+4,8	-26,0
		AUSLAND	104,6	101,9	115,8	+13,6	94,1	99,9	131,7	124,9	106,8	+13,5	-14,5
2711-15	HOCHOFEN-, STAHL-U. WARMALZWERKE, H. V. STAHLROHREN	INSGESAMT	97,5	86,4	102,6	+18,8	87,7	95,5	98,6	104,5	111,6	+27,3	+6,8
		INLAND	95,0	84,1	97,6	+16,1	82,7	92,2	96,1	98,7	103,3	+24,9	+4,7
		AUSLAND	101,8	90,5	111,3	+23,0	96,5	101,3	102,9	114,7	126,2	+30,8	+10,0
2711	HOCHOFEN-, STAHL-U. WARMALZWERKE (OH. STAHLROHRE)	INSGESAMT	96,2	87,6	104,0	+18,7	90,2	96,8	100,1	104,2	114,8	+27,3	+10,2
		INLAND	95,0	85,0	98,9	+16,4	84,0	93,0	97,4	99,7	105,4	+25,5	+5,7
		AUSLAND	98,7	92,9	114,3	+23,0	103,0	104,5	105,5	113,5	133,7	+29,8	+17,8
2850	NE-METALLHALBZEUGWERKE	INSGESAMT	112,1	109,7	131,0	+19,4	110,9	127,3	127,8	132,2	136,7	+23,3	+3,4
		INLAND	102,4	97,8	113,1	+15,6	95,8	108,9	109,9	116,0	117,7	+22,9	+1,5
		AUSLAND	134,7	137,7	172,9	+25,6	146,4	170,6	169,8	170,1	181,3	+23,8	+6,6
2910	EISEN-, STAHL-U. TEMPERGIESSEREI	INSGESAMT	109,9	101,0	105,0	+4,0	97,7	107,2	108,9	98,0	105,8	+8,3	+8,0
		INLAND	103,5	94,5	96,8	+2,4	89,4	99,0	100,3	90,8	97,2	+8,7	+7,0
		AUSLAND	143,5	135,0	147,5	+9,3	140,5	150,0	154,0	135,8	150,1	+6,8	+10,5
3011-15	ZIEHEREIEN UND KALT- WALZWERKE	INSGESAMT	106,4	96,8	106,9	+10,4	96,0	104,1	107,8	105,8	109,8	+14,4	+3,8
		INLAND	103,4	93,8	103,1	+9,9	91,3	99,5	104,1	103,7	104,9	+14,9	+1,2
		AUSLAND	114,9	105,4	117,8	+11,8	109,6	117,3	118,4	111,8	123,8	+13,0	+10,7
40	CHEMISCHE INDUSTRIE	INSGESAMT	129,9	130,4	140,2	+7,5	130,8	140,9	140,1	138,5	141,1	+7,9	+1,9
		INLAND	118,5	118,8	125,6	+5,7	118,5	124,7	124,9	125,2	127,4	+7,5	+1,8
		AUSLAND	148,2	148,9	163,6	+9,9	150,6	166,7	164,5	159,9	163,2	+8,4	+2,1
4031	H. V. CHEM. GRUNDSTF. (AUCH M. ANSCHL. WEITER- VERARB.)	INSGESAMT	122,6	121,4	132,3	+9,0	121,0	131,5	131,1	131,7	134,9	+11,5	+2,4
		INLAND	109,5	106,5	113,9	+6,9	103,5	112,0	113,4	114,8	115,5	+11,6	+0,6
		AUSLAND	137,8	138,8	153,8	+10,8	141,4	154,3	151,7	151,5	157,6	+11,5	+4,0
4034	H. V. CHEM. ERZEUGNISSEN F. GEMERBE, LANDWIRTSCHAFT	INSGESAMT	139,6	138,9	147,2	+6,0	134,7	151,1	153,2	144,7	139,7	+3,7	-3,5
		INLAND	125,9	127,6	134,6	+5,5	123,6	133,6	138,2	137,4	129,1	+4,4	-6,0
		AUSLAND	166,3	161,1	172,0	+6,8	156,6	185,6	182,5	159,2	160,6	+2,6	+0,9
4035	H. V. PHARMAZEUTISCHEN ERZEUGNISSEN	INSGESAMT	139,4	144,4	154,0	+6,6	150,0	152,5	149,9	152,7	160,7	+7,1	+5,2
		INLAND	131,5	136,7	143,7	+5,1	144,3	141,3	137,2	140,2	156,3	+8,3	+11,5
		AUSLAND	160,1	164,6	180,6	+9,7	164,8	181,8	182,8	185,4	172,5	+4,7	-7,0
4090	H. V. CHEMIEFASERN	INSGESAMT	125,5	118,0	121,3	+2,8	120,8	128,4	121,1	109,8	125,9	+4,2	+14,7
		INLAND	120,8	111,0	114,7	+3,3	109,9	122,6	112,7	107,0	116,5	+6,0	+8,9
		AUSLAND	128,7	122,9	125,9	+2,4	128,4	132,4	126,9	111,7	132,5	+3,2	+18,6
53	HOLZBEARBEITUNG	INSGESAMT	90,0	91,2	99,0	+8,6	96,2	93,3	102,1	99,4	101,4	+5,4	+2,0
		INLAND	84,3	85,0	91,4	+7,5	89,3	85,2	94,2	92,8	93,4	+4,6	+0,6
		AUSLAND	146,2	152,0	173,8	+14,3	163,1	172,2	178,8	163,9	180,2	+10,5	+9,9
55	ZELLSTOFF-, HOLZSCHLIFF-, PAPIER-U. PAPPEERZEUGUNG	INSGESAMT	143,2	146,1	161,1	+10,3	148,5	160,3	153,3	162,3	168,6	+13,5	+3,9
		INLAND	122,2	121,4	128,3	+5,7	122,6	132,2	120,6	128,4	131,8	+7,5	+2,6
		AUSLAND	199,9	212,8	250,0	+17,5	218,6	236,2	241,8	254,1	268,0	+22,6	+5,5
59	GUMMIVERARBEITUNG	INSGESAMT	130,9	131,6	136,1	+3,4	134,2	134,7	134,7	130,5	144,5	+7,7	+10,7
		INLAND	126,5	125,2	128,1	+1,5	128,7	126,1	126,9	122,5	136,8	+6,3	+11,7
		AUSLAND	145,1	148,9	161,5	+8,5	151,6	161,9	159,1	156,2	168,9	+11,5	+8,1
	INVESTITIONSGUETER PRODUZIERENDES GEMERBE	INSGESAMT	136,7	140,4	149,2	+6,3	155,9	136,8	149,0	147,0	164,1	+5,3	+11,6
		INLAND	127,1	131,6	139,7	+6,2	144,8	126,7	140,2	139,6	152,4	+5,2	+9,2
		AUSLAND	153,5	155,7	165,7	+6,4	175,1	154,2	164,2	159,9	184,6	+5,4	+15,4
3021-25	STAHLVERFORMUNG, OBERFLAECHEVEREDLUNG, HAERTUNG	INSGESAMT	121,9	119,9	131,0	+9,3	119,1	132,3	130,4	127,0	134,2	+12,7	+5,7
		INLAND	117,8	115,4	125,1	+8,4	113,3	126,5	124,4	122,1	127,3	+12,4	+4,3
		AUSLAND	144,5	144,6	163,3	+12,9	151,0	164,2	163,3	153,6	172,0	+13,9	+12,0
31	STAHL-U. LEICHTMETALLBAU, SCHIENENFAHRZEUGBAU	INSGESAMT	115,8	115,6	124,6	+7,8	149,2	97,9	119,1	134,3	147,0	-1,5	+9,5
		INLAND	117,3	122,1	128,8	+5,5	162,0	102,1	118,9	133,4	160,7	-0,8	+20,5
		AUSLAND	109,6	89,6	107,9	+20,4	98,1	81,3	119,9	138,0	92,3	-5,9	-33,1
3111	H. V. STAHL-U. L. METALLKON- STRUKT. (OH. GRUBENAUSB.-)	INSGESAMT	105,3	112,8	119,6	+6,0	146,5	94,7	112,1	121,6	150,1	+2,5	+23,4
		INLAND	104,8	113,6	121,3	+6,8	150,9	96,7	112,2	121,4	154,9	+2,7	+27,6
		AUSLAND	110,1	105,0	104,4	-0,6	106,8	76,7	110,6	123,4	107,0	+0,2	-13,3
32	MASCHINENBAU	INSGESAMT	129,9	133,0	142,7	+7,3	152,1	122,4	144,7	143,8	159,7	+5,0	+11,1
		INLAND	123,4	129,7	137,9	+6,3	149,5	118,6	141,4	144,2	149,3	+4,0	+3,5
		AUSLAND	138,3	137,4	148,9	+8,4	163,3	129,9	149,1	143,3	173,2	+6,1	+20,9

1) AUSGEWAHLTE WIRTSCHAFTSZWEIGE (OHNE NAHRUNGS- UND GENUSSMITTELGEMERBE).

ARBEITENDEN GEMERBE

WERT 1980=100
INDEX

1987	1987	1987	1988	1988	1988	1988	1988	1988	1988	1988	1988	1988	1988	1988	1988	1988	1988	1988	1988	VERÄNDERUNG IN O/O GEGEN VORJAHRES-VOR- MONAT	SYPRO- NR.
OKT.	NOV.	DEZ.	JAN.	FEB.	MAR.	APR.	MAI	JUNI	JULI	AUG.	SEP.	OKT.	NOV.	DEZ.							
139,9	136,1	137,6	115,9	128,4	148,5	136,1	132,5	140,8	130,0	127,2	154,1	145,2	147,1	149,1					+8,4	+1,4	
129,9	124,8	125,2	106,8	116,6	135,2	127,3	121,5	127,9	121,5	118,7	141,6	132,9	135,4	134,8					+7,7	-0,4	
162,2	161,5	165,4	136,3	154,8	178,4	155,8	157,3	169,6	149,1	146,1	182,3	172,8	173,5	181,2					+9,6	+4,4	
126,7	120,2	104,5	112,4	120,3	134,5	121,7	126,2	131,0	119,2	125,5	137,5	134,8	134,6	121,4					+16,2	-9,8	
117,3	110,5	92,3	99,4	106,5	118,8	109,3	114,0	118,9	107,8	114,4	125,7	122,6	121,6	107,0					+15,9	-12,0	
147,1	141,6	131,0	140,6	150,2	168,7	148,7	152,5	157,5	143,9	149,7	163,1	161,3	162,8	152,5					+16,4	-6,3	
128,0	112,9	82,3	64,5	67,8	82,6	102,1	117,2	122,1	118,9	122,9	132,8	124,8	111,5	89,3					+8,5	-19,9	25
127,0	111,4	79,6	59,8	63,3	77,3	98,5	114,5	119,2	116,7	121,9	130,6	123,0	108,1	85,4					+7,3	-21,0	
140,2	129,6	113,2	118,1	120,1	143,4	144,3	148,5	155,9	145,6	134,4	159,1	146,6	151,3	135,2					+19,4	-10,6	
130,8	111,7	70,2	60,7	67,9	83,2	111,2	128,6	125,9	121,8	123,9	135,2	121,8	102,3	83,0					+18,2	-18,9	2531
129,5	110,0	68,8	57,9	65,1	80,2	108,7	126,5	123,3	119,9	122,9	131,9	118,3	97,4	77,5					+12,6	-20,4	
155,5	143,3	97,9	113,8	121,4	140,6	159,3	167,9	177,7	158,9	143,4	198,5	189,4	196,2	189,1					+93,2	-3,6	
106,9	86,3	54,1	46,3	50,0	67,4	93,7	110,0	118,4	111,5	114,3	121,3	108,9	91,0	62,4					+15,9	-31,4	2541
106,4	85,4	50,6	42,2	43,8	58,8	89,3	107,2	115,5	108,1	114,9	119,1	107,6	87,9	58,6					+15,8	-33,3	
110,6	92,6	79,0	75,8	94,4	129,5	125,3	130,6	139,3	128,2	109,8	136,7	117,7	113,1	89,5					+13,3	-20,9	
91,0	90,6	81,5	84,2	93,8	108,6	91,3	95,7	108,7	93,2	103,4	116,9	113,8	113,7	107,4					+31,8	-5,5	2711-15
87,6	85,1	75,5	81,1	91,1	104,5	89,6	93,8	104,9	87,4	96,8	111,9	107,0	106,2	96,7					+28,1	-8,9	
97,1	100,3	92,0	89,7	98,5	115,7	94,4	99,0	115,3	103,4	114,9	125,7	125,7	126,9	126,0					+37,0	-0,7	
93,5	93,3	83,8	85,6	94,9	109,8	92,8	97,1	110,3	90,9	102,8	118,9	116,0	117,7	110,6					+32,0	-6,0	2711
88,4	86,7	76,8	81,9	92,0	105,0	90,3	95,1	106,8	87,2	98,1	113,7	108,5	108,4	99,4					+29,4	-8,3	
104,0	106,8	98,1	93,2	100,8	119,6	97,9	101,1	117,5	98,6	112,4	129,6	131,3	136,6	133,3					+35,9	-2,4	
124,1	116,5	92,1	119,8	122,9	139,3	122,6	128,2	132,6	119,9	130,8	145,9	142,5	145,8	121,7					+32,1	-16,5	2850
109,9	101,4	76,0	103,0	105,0	118,8	105,4	110,9	113,3	105,8	116,0	126,3	123,8	126,3	102,9					+35,4	-18,5	
157,5	152,0	129,8	159,3	165,0	187,5	163,0	168,7	177,7	152,9	165,5	191,8	186,4	191,7	165,8					+27,7	-13,5	
109,8	103,4	79,8	96,7	106,2	118,8	107,2	108,7	110,9	90,1	87,8	116,2	112,2	112,6	92,6					+16,0	-17,8	2910
102,2	94,8	71,3	88,7	98,4	109,8	98,6	100,6	101,6	83,2	81,5	107,6	103,6	103,5	84,6					+18,7	-18,3	
149,3	148,3	123,9	138,1	146,3	165,7	151,8	150,9	159,4	126,0	120,7	160,7	156,6	159,8	133,9					+8,1	-16,2	
107,4	100,1	80,4	92,0	103,6	116,7	104,0	107,7	111,7	96,0	102,5	118,9	116,1	115,8	97,4					+21,1	-15,9	3011-15
104,0	96,7	73,1	88,5	98,1	112,0	101,2	103,7	107,5	93,2	102,8	115,1	112,7	110,4	91,6					+25,3	-17,0	
117,0	109,8	101,9	102,3	119,5	130,2	112,0	119,3	123,8	104,0	101,4	130,0	125,9	131,4	114,2					+12,1	-13,1	
139,6	132,6	120,2	131,4	139,0	152,2	137,0	140,6	142,8	132,9	137,1	145,5	144,0	144,6	134,8					+12,1	-6,8	40
127,7	121,1	106,6	116,7	123,4	134,1	120,9	124,8	129,0	119,6	124,1	132,0	130,4	131,1	120,7					+13,2	-7,9	
158,6	151,1	142,1	154,8	164,0	181,4	162,8	165,9	168,8	154,4	158,0	167,3	165,8	166,4	157,3					+10,7	-5,5	
128,8	122,9	111,4	123,4	130,4	140,8	128,0	131,3	134,1	125,2	131,3	138,7	137,3	138,4	129,1					+15,9	-6,7	4031
111,0	107,5	92,1	105,7	111,5	118,7	110,4	113,1	116,8	110,5	114,0	119,9	118,7	118,7	109,2					+18,6	-8,0	
149,6	140,8	133,9	143,9	152,4	166,6	148,4	152,5	154,3	142,4	151,4	160,7	159,0	161,5	152,2					+13,7	-5,8	
147,6	136,4	120,1	133,7	152,2	167,3	154,3	154,7	150,6	139,3	144,9	150,0	146,9	142,9	129,4					+7,7	-9,4	4034
140,5	127,5	102,7	116,1	139,2	145,4	136,4	138,6	139,7	131,0	138,2	142,9	137,9	133,7	115,7					+12,7	-13,5	
161,4	154,1	154,4	168,2	177,9	210,6	189,6	186,2	171,8	155,6	158,0	164,0	164,6	160,8	156,4					+1,3	-2,7	
153,9	152,7	143,3	145,7	147,8	164,1	143,9	150,6	155,2	152,2	148,5	157,5	158,9	165,7	157,6					+10,0	-4,9	4035
147,2	144,0	141,6	134,5	134,9	154,4	130,4	137,6	143,7	136,9	136,3	147,3	152,3	161,1	155,4					+9,7	-3,5	
171,4	175,6	147,5	174,6	181,4	189,3	178,8	184,3	185,2	191,7	180,3	184,1	176,2	177,9	163,3					+10,7	-8,2	
131,2	123,9	107,4	129,8	124,2	131,1	119,7	121,6	121,9	98,6	102,3	128,4	131,4	128,0	118,3					+10,1	-7,6	4090
123,0	117,7	89,0	125,8	118,0	124,1	113,7	114,5	109,8	88,8	106,4	125,8	123,8	121,5	104,2					+17,1	-14,2	
136,9	128,2	120,2	132,6	128,5	136,0	123,9	126,6	130,3	105,5	99,4	130,2	136,8	132,6	128,2					+6,7	-3,3	
106,5	99,8	82,2	82,6	92,2	105,0	98,5	103,6	104,1	89,9	97,6	110,7	108,0	106,0	90,3					+9,9	-14,8	53
99,1	92,7	76,2	75,7	84,3	95,7	90,8	95,6	96,3	83,7	91,9	102,8	99,4	97,3	83,4					+9,4	-14,3	
178,5	170,3	140,5	150,4	170,2	195,9	174,0	181,5	180,9	150,7	152,7	188,3	191,8	191,4	157,4					+12,0	-17,8	
158,4	154,9	132,3	151,7	155,5	173,8	147,5	151,8	160,6	148,2	162,3	176,5	172,6	176,1	157,1					+18,7	-10,8	55
131,2	129,5	107,2	127,6	129,2	139,9	118,3	119,5	123,9	118,5	129,3	137,3	135,2	137,0	123,3					+15,0	-10,0	
231,9	223,6	200,3	216,7	226,4	265,4	226,6	239,0	259,7	228,4	251,5	282,4	273,9	281,7	248,3					+24,0	-11,9	
148,6	139,0	115,0	118,1	133,6	152,3	135,7	131,7	136,6	116,0	126,1	149,5	149,4	156,9	127,1					+10,5	-19,0	59
142,9	136,3	107,0	110,5	124,3	143,4	128,9	125,3	126,6	106,1	118,1	143,2	141,6	152,2	116,6					+9,0	-23,4	
166,9	147,4	140,3	142,2	163,2	180,3	157,1	151,9	168,2	147,7	151,4	169,6	174,3	171,8	160,5					+14,4	-6,6	
149,6	150,0	168,0	117,5	133,7	159,1	151,1	142,0	153,9	142,7	130,1	168,3	155,2	160,2	177,0					+5,4	+10,5	
139,4	137,5	157,4	110,5	122,5	147,0	146,8	132,3	141,6	138,8	123,9	156,2	142,8	149,8	164,6					+4,6	+9,9	
167,2	171,5	186,6	129,7	153,1	179,9	158,4	159,0	175,2	149,5	140,9	189,3	176,8	178,3	198,6					+6,4	+11,4	
132,8	124,7	99,9	121,5	130,9	144,5	128,4	129,9	132,9	115,8	123,7	141,5	139,9	141,3	121,3					+21,4	-14,2	3021-25
127,1	119,2	93,7	117,5	124,4	137,5	122,8	124,3	126,1	111,8	119,1	135,5	133,2	134,3	114,3					+22,0	-14,9	
164,3	154,9	133,9	144,1	165,7	182,9	159,4	160,6	170,0	137,8	148,4	174,7	177,3	173,2	159,6					+19,2	-10,9	
125,6	131,7	190,2	106,7	84,1	103,0	119,7	99,7	138,0	105,1	117,6	180,1	138,7	124,6	177,7					-6,6	+42,6	31
141,5	143,1	201,3	108,4	92,1	105,7	101,1	109,5	146,1	116,5	127,1	156,5	153,8	135,4	192,9					-4,2	+42,5	
62,0	86,4	145,8	99																		

SYPRO- NR.	WIRTSCHAFTSGLIEDERUNG		1986	1987	1988	VERAENDERUNG IN O/O GEGEN VORJAHR	1987	1988	1988	1988	1988	VERAENDERUNG IN O/O GEGEN VORJAHRES-VOR- QUARTAL	
			DURCHSCHNITT				4. VJ	1. VJ	2. VJ	3. VJ	4. VJ		
3210	H. V. LANDW. MASCHINEN, ACKERSCHLEPPERN	INSGESAMT	112,4	103,2	111,6	+8,1	100,3	110,5	124,5	102,7	108,8	+8,5	+5,9
		INLAND	105,6	101,1	104,0	+2,9	94,8	106,3	119,8	96,7	93,1	-1,8	-3,7
		AUSLAND	120,4	105,7	120,5	+14,0	106,8	115,4	130,0	109,7	126,9	+18,8	+15,7
3220	H. V. METALLBEARBEITUNGS- MASCHINEN U. AE.	INSGESAMT	138,4	143,1	144,4	+0,9	175,5	117,9	136,0	139,6	184,0	+4,8	+31,8
		INLAND	138,6	150,9	142,9	-5,3	177,9	120,9	136,9	140,2	173,6	-2,4	+23,8
		AUSLAND	138,0	131,4	146,7	+11,6	171,9	113,5	134,7	138,7	199,7	+16,2	+44,0
3230	H. V. TEXTIL-U. NAEH- MASCHINEN	INSGESAMT	156,3	159,0	183,9	+15,7	187,9	176,1	182,4	171,3	205,8	+9,5	+20,1
		INLAND	139,6	137,6	147,5	+7,2	161,0	141,2	148,5	139,1	161,0	0	+15,7
		AUSLAND	163,8	168,6	200,2	+18,7	199,9	191,7	197,6	185,7	225,8	+13,0	+21,6
3240	H. V. MASCHINEN F. D. NAHR.- U. GENUSSMITTELGEH. USW	INSGESAMT	144,9	152,9	163,8	+7,1	189,5	138,2	157,0	158,6	201,2	+6,2	+26,9
		INLAND	130,6	142,8	151,1	+5,8	178,2	128,0	140,0	151,8	184,5	+3,5	+21,5
		AUSLAND	160,0	163,6	177,3	+8,4	201,5	149,2	175,0	165,9	218,9	+8,6	+31,9
3256	H. V. HUETTEN-U. WALZWERKS- EINR. USW (OH. BAUMASCH.)	INSGESAMT	132,5	129,5	128,7	-0,6	159,7	106,0	131,7	120,8	156,1	-2,3	+29,2
		INLAND	124,6	124,3	124,2	-0,1	146,9	108,5	120,5	117,7	150,2	+2,2	+27,6
		AUSLAND	146,3	138,6	136,5	-1,5	182,1	101,6	151,6	126,2	166,4	-8,6	+31,9
3257	H. V. BAU-, BAUSTOFF-U. AE. MASCHINEN	INSGESAMT	96,2	97,3	100,7	+3,5	115,6	90,2	102,0	97,3	113,4	-1,9	+16,5
		INLAND	84,3	86,0	87,4	+1,6	93,0	75,4	91,4	84,2	98,6	+6,0	+17,1
		AUSLAND	108,6	109,1	114,7	+5,1	139,2	105,6	113,2	111,1	128,9	+7,4	+16,0
3260	H. V. ZAHNRAEDERN, GETRIE- BEN, LAGERN U. AE.	INSGESAMT	136,5	129,8	137,2	+5,7	129,9	134,4	136,1	138,0	140,2	+7,9	+1,6
		INLAND	128,7	120,3	125,7	+4,5	118,4	124,7	123,0	126,0	129,3	+9,2	+2,6
		AUSLAND	149,6	145,9	156,6	+7,3	149,6	150,7	158,2	158,5	158,9	+6,2	+0,3
3280	SONSTIGER MASCHINENBAU	INSGESAMT	122,1	129,2	143,8	+11,3	138,1	117,3	154,4	158,1	145,3	+5,2	-8,1
		INLAND	123,1	134,3	153,3	+14,1	138,0	119,7	168,8	175,2	149,7	+8,5	-14,6
		AUSLAND	120,6	121,1	128,7	+6,3	138,2	113,5	131,7	131,0	138,4	+0,1	+5,6
33	STRASSENFAHRZEUGBAU	INSGESAMT	153,6	161,3	167,6	+3,9	173,6	165,7	173,2	149,3	182,2	+5,0	+22,0
		INLAND	132,3	140,4	144,1	+2,6	146,1	143,7	158,3	126,1	148,3	+1,5	+17,6
		AUSLAND	177,5	184,9	194,0	+4,9	204,5	190,5	190,0	175,3	220,2	+7,7	+25,6
3311	H. V. KRAFTWAGEN U. -MOTOREN	INSGESAMT	157,2	165,3	171,4	+3,7	178,4	169,6	176,6	152,2	187,3	+5,0	+23,1
		INLAND	135,5	144,4	148,0	+2,5	150,8	148,1	162,4	128,4	152,9	+1,4	+19,1
		AUSLAND	179,5	186,8	195,5	+4,7	206,8	191,7	191,1	176,6	222,6	+7,6	+26,0
3312	H. V. PERSONENKRAFTWAGEN U. AE. (EINSCHL. MOTOREN)	INSGESAMT	182,5	195,9	201,1	+2,7	209,1	201,9	206,7	177,6	218,4	+4,4	+23,0
		INLAND	151,2	168,4	171,8	+2,0	173,3	175,4	188,9	149,0	174,0	+0,4	+16,8
		AUSLAND	213,8	223,4	230,3	+3,1	244,8	228,3	224,4	206,0	262,8	+7,4	+27,6
3313	H. V. LASTKRAFTWAGEN U. AE. (EINSCHL. MOTOREN)	INSGESAMT	97,7	93,5	101,7	+8,8	106,4	93,9	105,8	92,7	114,3	+7,4	+23,3
		INLAND	100,3	90,8	94,6	+4,2	100,4	87,1	103,0	82,3	106,0	+5,6	+28,8
		AUSLAND	94,8	96,4	109,5	+13,6	112,9	101,5	109,0	104,3	123,5	+8,4	+18,4
34	SCHIFFBAU	INSGESAMT	111,9	119,5	107,0	-10,5	131,1	76,3	73,4	124,6	153,4	+17,0	+23,1
		INLAND	101,8	74,0	67,4	-8,9	79,3	43,3	49,5	57,9	118,7	+49,7	+105,0
		AUSLAND	127,0	188,2	166,8	-11,4	209,2	126,1	109,6	225,4	206,0	-1,5	-8,6
36	ELEKTROTECHNIK	INSGESAMT	138,0	141,7	151,9	+7,2	154,9	138,5	147,7	156,4	164,9	+6,5	+5,4
		INLAND	132,7	136,9	147,5	+7,7	150,5	132,5	142,5	153,1	161,9	+7,6	+5,7
		AUSLAND	150,0	152,4	161,6	+6,0	164,5	151,8	159,3	163,7	171,4	+4,2	+4,7
3620	H. V. GERAETEN D. ELEKTRIZ. ERZEUGUNG, -VERTLG. U. AE.	INSGESAMT	133,2	139,2	149,0	+7,0	144,3	132,1	153,2	158,7	152,0	+5,3	-4,2
		INLAND	135,5	141,2	154,3	+9,3	147,1	132,8	160,0	166,1	158,5	+7,7	-4,6
		AUSLAND	128,4	135,1	137,9	+2,1	138,4	130,6	139,2	143,3	138,6	+0,1	-3,3
3650	H. V. ELEKTROHAUSHALTS- GERAETEN	INSGESAMT	112,2	119,4	127,6	+6,9	133,7	125,0	118,7	123,9	142,9	+6,9	+15,3
		INLAND	99,3	106,8	113,8	+6,6	117,6	113,5	103,0	112,4	126,5	+7,6	+12,5
		AUSLAND	145,5	151,9	163,2	+7,4	175,2	154,5	159,4	153,7	185,1	+5,7	+20,4
3660	H. V. ZAEHLERN, FERNMELDE-, MESS-U. REGELGERAETEN USW	INSGESAMT	164,5	165,0	178,6	+8,2	185,3	158,2	169,3	186,6	200,1	+8,0	+7,2
		INLAND	154,4	155,3	167,3	+7,7	179,0	147,3	155,8	172,7	193,3	+8,0	+11,9
		AUSLAND	188,7	188,1	205,5	+9,3	200,3	184,4	201,6	219,8	216,3	+8,0	-1,6
3670	H. V. RUNDFUNK-, FERNSEH-U. PHONOTECHN. GERAETEN	INSGESAMT	123,0	120,8	126,5	+4,7	142,3	127,8	113,5	116,9	147,7	+3,8	+26,3
		INLAND	112,5	113,1	116,4	+2,9	130,0	118,4	99,4	112,2	135,8	+4,5	+21,0
		AUSLAND	142,8	135,2	145,3	+7,5	165,6	145,4	140,1	125,8	170,1	+2,7	+35,2
3711-60	FEINMECHANIK, OPTIK	INSGESAMT	125,2	127,4	138,6	+8,8	140,3	130,7	131,8	131,6	160,3	+14,3	+21,8
		INLAND	115,4	119,5	132,8	+11,1	132,2	122,3	123,3	126,0	159,4	+20,6	+26,4
		AUSLAND	145,4	143,7	150,6	+4,8	156,9	148,1	149,2	143,2	161,9	+3,2	+13,1
38	H. V. EBM-WAREN	INSGESAMT	123,0	126,5	135,7	+7,3	134,0	133,2	135,5	132,9	141,4	+5,5	+6,4
		INLAND	114,8	118,0	126,2	+6,9	125,3	123,2	125,3	124,8	131,6	+5,0	+5,4
		AUSLAND	153,6	157,7	170,9	+8,4	166,1	170,1	172,9	162,8	177,6	+6,9	+9,1
3830	H. V. HEIZ-U. KOCHGERAETEN	INSGESAMT	141,4	146,4	142,7	-2,5	171,2	145,4	132,9	136,9	155,7	-9,1	+13,7
		INLAND	120,6	128,8	122,4	-5,0	150,9	128,5	108,3	119,2	139,5	-11,5	+12,0
		AUSLAND	193,9	190,9	193,9	+1,6	222,5	187,8	195,0	181,4	211,6	-4,9	+16,6
3842	H. V. STAHLBLECHWAREN (OH. MOEBEL)	INSGESAMT	113,4	114,1	124,2	+8,9	124,3	115,8	123,3	125,1	132,5	+6,6	+5,9
		INLAND	109,0	110,2	118,7	+8,6	121,2	110,8	118,2	121,5	128,2	+6,8	+5,5
		AUSLAND	135,8	134,0	147,0	+9,7	140,0	141,0	149,5	149,5	154,0	+10,0	+7,3
3850	H. V. SCHLOSSERN, BESCHLAEGEN	INSGESAMT	123,9	132,9	145,2	+9,3	136,7	145,9	145,9	140,0	149,0	+9,0	+6,4
		INLAND	114,3	120,4	130,6	+8,5	121,4	130,9	130,9	127,5	139,0	+9,6	+4,3
		AUSLAND	166,2	187,9	209,1	+11,3	203,3	211,5	211,3	194,9	218,9	+7,7	+12,3

ARBEITENDEN GEMERBE

WERT 1980=100
INDEX

1987	1987	1987	1988	1988	1988	1988	1988	1988	1988	1988	1988	1988	1988	1988	1988	1988	1988	1988	VERAENDERUNG IN O/O GEGEN VORJAHRES-VOR- MONAT	SYPRO- NR.	
OKT.	NOV.	DEZ.	JAN.	FEB.	MAR.	APR.	MAI	JUNI	JULI	AUG.	SEP.	OKT.	NOV.	DEZ.							
114,5	93,3	93,2	90,0	107,5	133,9	131,1	121,7	120,8	109,8	86,4	111,9	115,9	104,9	105,5	+13,2	+0,6	3210				
105,3	90,0	89,0	85,7	101,9	131,2	121,4	121,4	116,5	97,9	87,7	104,6	99,9	97,7	87,6	-1,6	-10,3					
125,3	97,0	98,0	95,0	114,1	137,2	142,3	122,1	125,7	123,6	85,0	120,4	141,3	113,2	126,2	+28,8	+11,5					
140,7	150,7	235,1	91,9	117,4	144,5	124,9	129,9	153,3	133,5	132,0	153,3	140,6	164,6	246,8	+5,0	+49,9	3220				
149,8	151,9	232,1	100,8	116,5	145,4	122,3	132,8	155,6	134,4	130,9	155,2	135,8	167,1	217,8	-6,2	+30,3					
127,0	148,9	239,7	78,6	118,6	143,2	128,9	125,5	149,8	132,1	133,6	150,3	147,8	160,9	290,5	+21,2	+80,5					
174,4	174,4	214,8	142,4	176,4	209,5	174,2	185,3	187,8	161,8	146,4	205,7	191,2	200,4	225,7	+5,1	+12,6	3230				
148,7	155,4	178,9	118,4	140,4	164,8	142,5	154,8	148,1	124,6	132,1	160,7	143,8	159,0	180,2	+0,7	+13,3					
185,9	182,9	230,9	153,2	192,5	229,4	188,4	199,0	205,5	178,5	152,8	225,8	212,5	218,8	246,1	+6,6	+12,5					
160,9	173,4	234,3	119,5	131,2	164,0	145,3	153,0	172,8	150,0	148,7	177,2	172,4	177,8	253,5	+8,2	+42,6	3240				
153,0	170,6	211,0	110,7	124,9	148,3	130,0	135,9	154,1	137,9	138,0	179,4	155,7	170,1	227,6	+7,9	+33,8					
169,3	176,3	258,9	128,9	137,9	180,7	161,4	171,1	192,6	162,9	159,9	174,9	190,0	186,0	280,8	+8,5	+51,0					
142,2	143,2	193,7	88,7	108,7	120,7	109,6	122,1	163,5	117,7	105,4	139,4	139,0	146,2	183,1	-5,5	+25,2	3256				
134,6	124,3	181,7	93,4	112,9	119,3	111,4	113,4	136,6	115,7	108,4	129,0	133,8	137,7	179,0	-1,5	+30,0					
155,5	176,2	214,6	80,4	101,3	123,1	106,7	137,4	210,6	121,2	100,1	157,4	148,2	160,9	190,2	-11,4	+18,2					
128,0	96,7	122,1	66,1	88,7	115,7	97,1	106,5	102,5	92,8	91,6	107,6	99,2	106,3	134,8	+10,4	+26,8	3257				
88,3	85,2	105,5	55,9	73,7	96,6	86,9	91,9	95,4	80,2	80,9	91,4	85,8	88,1	122,0	+15,6	+38,5					
169,4	108,7	139,4	76,9	104,3	135,7	107,8	121,9	109,9	106,0	102,8	124,5	113,3	125,3	148,2	+6,3	+18,3					
136,5	130,8	122,5	120,2	132,1	150,8	133,4	133,9	141,0	130,6	132,1	151,3	147,3	146,4	127,0	+3,7	-13,3	3260				
127,5	120,0	107,8	112,3	122,6	139,3	119,6	122,2	127,2	116,6	123,1	138,2	134,6	136,1	117,1	+8,6	-14,0					
151,8	149,3	147,6	133,6	148,2	170,3	156,7	153,6	164,3	154,5	147,4	173,7	168,9	163,9	143,9	-2,5	-12,2					
124,6	134,7	155,0	100,1	115,8	136,0	200,4	128,3	134,6	201,8	121,6	150,8	131,2	137,5	167,2	+7,9	+21,6	3280				
131,4	125,7	156,9	105,5	113,0	140,6	251,4	121,0	134,1	252,8	124,9	148,4	134,2	140,5	174,3	+11,1	+24,1					
113,9	148,8	152,0	91,6	120,2	128,7	119,8	139,9	135,5	121,2	117,4	154,5	126,3	132,8	156,1	+2,7	+17,5					
179,9	172,8	168,1	139,4	158,9	198,9	169,3	172,8	177,6	134,0	132,4	181,4	179,4	185,5	181,7	+8,1	-2,0	33				
147,6	142,9	147,9	113,1	136,6	181,4	154,4	163,2	157,4	110,3	112,5	155,4	145,7	149,8	149,5	+1,1	-0,2					
216,2	206,4	190,8	168,9	184,1	218,4	186,1	183,5	200,3	160,6	154,7	210,5	217,2	225,6	217,9	+14,2	-3,4					
185,1	177,5	172,5	143,0	162,5	203,4	172,6	176,0	181,1	136,1	134,4	186,1	184,5	190,9	186,6	+8,2	-2,3	3311				
152,5	146,8	153,0	116,0	140,7	187,6	158,8	167,8	160,6	111,3	113,5	160,4	150,5	154,4	153,9	+0,6	-0,3					
218,7	209,0	192,6	170,6	185,0	219,5	186,8	184,5	202,1	161,7	155,8	212,4	219,3	228,3	220,2	+14,3	-3,5					
221,4	209,5	196,3	172,6	191,6	241,5	202,9	205,6	211,5	155,3	163,5	223,9	217,2	226,4	211,7	+7,8	-6,5	3312				
182,4	169,3	168,1	138,3	166,3	221,5	185,1	196,9	184,8	125,1	129,3	192,7	175,0	177,7	169,2	+0,7	-4,8					
260,3	249,6	224,5	206,7	216,8	261,3	220,7	214,3	238,1	186,4	177,5	255,0	259,2	275,0	254,1	+13,2	-7,6					
100,0	102,4	116,7	73,4	94,3	114,1	101,4	106,5	109,6	91,2	89,6	97,4	107,6	107,5	127,7	+9,4	+18,8	3313				
85,5	96,6	119,2	66,1	83,3	111,8	100,0	102,6	106,5	80,4	78,2	88,2	95,8	102,4	119,7	+0,4	+16,8					
115,9	108,7	114,0	81,5	106,4	116,5	103,0	110,8	113,1	103,2	102,2	107,4	120,7	113,1	136,6	+19,8	+20,8					
55,6	133,6	204,0	34,8	134,2	59,9	86,4	74,2	59,7	181,4	68,9	123,6	107,9	124,9	227,5	+11,5	+82,1	34				
69,6	61,9	106,5	44,5	47,2	38,3	36,2	69,8	42,6	48,1	82,6	43,0	55,2	91,6	208,2	+96,4	+128,4					
34,5	241,9	351,3	20,1	265,7	92,5	162,1	81,0	85,6	382,6	48,3	245,2	187,6	175,2	255,1	-27,4	+45,6					
147,6	147,1	170,0	120,0	135,3	160,1	153,3	137,6	152,2	152,4	137,3	179,4	159,3	162,2	173,1	+1,8	+6,7	36				
142,9	143,1	165,6	117,8	128,8	150,9	156,3	129,1	142,0	152,5	132,5	174,2	152,7	163,6	169,3	+2,2	+3,5					
157,9	155,9	179,8	124,9	149,8	180,7	146,8	156,3	174,9	152,2	148,1	190,9	173,8	159,0	181,4	+0,9	+14,1					
139,0	138,9	154,9	109,9	131,2	155,1	173,5	131,9	154,2	176,0	134,5	165,6	147,4	152,4	156,2	+0,8	+2,5	3620				
142,0	144,4	154,9	111,1	132,3	154,9	195,9	131,7	152,4	194,1	134,2	170,0	149,7	164,7	161,0	+3,9	-2,2					
132,8	127,6	154,9	107,2	128,9	155,7	127,2	132,6	157,8	138,3	135,1	156,4	142,6	126,8	146,4	-5,5	+15,5					
151,1	136,6	113,4	117,2	124,6	133,1	113,8	118,9	123,5	103,4	107,5	160,9	150,2	151,2	127,2	+12,2	-15,9	3650				
133,0	120,4	99,4	111,5	112,4	116,7	100,7	104,8	103,4	91,0	101,5	144,6	133,4	135,2	110,8	+11,5	-18,0					
197,8	178,2	149,5	131,9	156,1	175,4	147,7	155,3	175,3	135,3	123,0	202,9	193,4	192,4	169,4	+13,3	-12,0					
157,2	164,0	234,6	134,9	152,0	187,7	159,5	167,5	181,0	171,1	167,1	221,6	182,8	184,5	232,9	-0,7	+26,2	3660				
150,7	155,4	230,9	129,6	140,5	171,7	151,3	153,0	163,2	155,8	155,1	207,2	169,6	184,3	226,1	-2,1	+22,7					
172,7	184,7	243,5	147,4	179,6	226,1	179,0	202,2	223,5	207,6	195,8	256,0	214,4	185,1	249,3	+2,4	+34,7					
147,8	144,8	134,4	121,1	122,2	140,0	117,7	108,4	114,3	86,9	107,8	156,0	152,8	151,9	138,4	+3,0	-8,9	3670				
135,9	134,3	119,8	119,8	109,6	125,8	105,2	90,8	102,2	79,5	105,1	151,9	142,0	140,7	124,6	+4,0	-11,4					
170,1	164,6	162,1	123,4	145,9	166,9	141,5	141,5	137,2	100,8	112,8	163,7	173,0	172,9	164,4	+1,4	-4,9					
137,9	137,9	145,0	116,0	129,1	147,1	126,6	131,6	137,2	125,1	124,3	145,4	145,1	160,8	174,9	+20,6	+8,8	3711-60				
128,3	130,8	137,6	108,1	121,0	137,7	117,2	124,9	127,9	118,1	120,8	139,1	141,1	159,3	177,9	+29,3	+11,7					
157,9	152,7	160,1	132,1	145,7	166,5	146,1	145,4	156,1	139,4	131,6	158,5	153,4	163,8	168,6	+5,3	+2,9					
145,4	137,7	119,0	120,4	130,1	149,0	131,3	135,5	139,6	124,4	127,7	146,5	146,4	147,5	130,2	+9,4	-11,7	38				
136,2	129,2	110,6	112,5	120,2	136,9	121,1	126,2	128,6	116,1	120,7	137,6	137,3	137,4	120,1	+8,6	-12,6					
179,4	168,8	150,0	149,7	166,6	193,9	168,9	169,7	180,1	154,9	153,8	179,7	180,4	184,9	167,6	+11,7	-9,4					
192,6	180,9	140,2	141,7	139,5	154,9	134,4	133,6	130,7													

SYPRO- NR.	WIRTSCHAFTSGLIEDERUNG		1986	1987	1988	VERAENDERUNG IN O/O GEGEN VORJAHR	1987	1988	1988	1988	1988	VERAENDERUNG IN O/O GEGEN VORJAHRES-VOR- QUARTAL	
			DURCHSCHNITT				4. VJ	1. VJ	2. VJ	3. VJ	4. VJ		
50	H. V. BUEROMASCHINEN, ADV- GERAETEN U.-EINR.	INSGESAMT	210,1	203,6	212,8	+4,5	246,3	192,1	213,2	210,2	235,5	-4,4	+12,0
		INLAND	207,9	203,7	215,6	+5,8	254,8	186,8	207,8	218,7	249,2	-2,2	+13,9
		AUSLAND	213,5	203,5	209,3	+2,9	236,4	198,2	219,4	200,1	219,4	-7,2	+9,6
5060	H. V. BUEROMASCHINEN	INSGESAMT	79,4	65,3	68,8	+5,4	71,2	72,6	72,1	60,5	70,0	-1,7	+15,7
		INLAND	93,6	82,8	88,8	+7,2	93,6	92,2	91,7	76,5	95,0	+1,5	+24,2
		AUSLAND	66,9	50,0	51,3	+2,6	51,5	55,4	55,0	46,6	48,1	-6,6	+3,2
5080	H. V. ADV-GERAETEN U.-EINRICHTUNGEN	INSGESAMT	247,2	242,8	253,5	+4,4	296,0	225,9	253,1	252,6	282,4	-4,6	+11,8
		INLAND	234,0	232,2	245,5	+5,7	292,8	209,1	235,2	252,2	285,5	-2,5	+13,2
		AUSLAND	263,9	256,3	263,7	+2,9	300,0	247,3	276,1	253,1	278,4	-7,2	+10,0
	VERBRAUCHSGUETER PRODUZIERENDES GEWERBE	INSGESAMT	116,7	119,0	126,0	+5,9	122,9	129,0	119,6	126,3	129,0	+5,0	+2,1
		INLAND	108,9	111,5	117,3	+5,2	116,1	119,7	111,4	117,3	120,8	+4,0	+3,0
		AUSLAND	161,0	161,8	175,0	+8,2	161,3	181,5	166,0	177,2	175,2	+8,6	-1,1
51	FEINKERAMIK	INSGESAMT	104,6	103,9	108,5	+4,4	104,8	110,3	109,4	105,9	108,6	+3,6	+2,5
		INLAND	100,6	100,7	105,0	+4,3	105,0	107,3	103,5	102,2	107,0	+1,9	+4,7
		AUSLAND	112,8	110,5	115,8	+4,8	104,5	116,2	121,5	113,3	112,2	+7,4	-1,0
5110	H. V. PORZELLAN	INSGESAMT	118,1	118,4	122,3	+3,3	124,9	122,0	121,3	118,0	128,1	+2,6	+8,6
		INLAND	111,5	114,7	116,9	+1,9	130,9	114,6	109,7	110,4	132,8	+1,5	+20,3
		AUSLAND	128,1	124,1	130,7	+5,3	115,7	133,5	139,0	129,6	120,8	+4,4	-6,8
52	H. U. VERARB. V. GLAS	INSGESAMT	115,0	117,1	124,2	+6,1	122,6	122,8	123,9	121,1	129,1	+5,3	+6,6
		INLAND	100,4	104,7	109,4	+4,5	111,3	107,1	107,4	107,8	115,4	+3,7	+7,1
		AUSLAND	171,9	165,6	181,8	+9,8	166,9	183,8	187,9	172,8	182,5	+9,3	+5,6
5421-24	H. V. HOLZMOEBELN, POLSTERMOEBELN	INSGESAMT	95,4	100,1	106,6	+6,5	110,8	105,8	106,8	97,4	116,4	+5,1	+19,5
		INLAND	90,0	94,7	100,7	+6,3	105,1	100,3	100,9	91,6	110,1	+4,8	+20,2
		AUSLAND	141,4	146,2	156,6	+7,1	159,7	152,8	157,4	147,1	169,2	+5,9	+15,0
56	PAPIER-U. PAPPE- VERARBEITUNG	INSGESAMT	130,9	134,2	142,4	+6,1	138,8	144,3	135,6	141,9	147,9	+6,6	+4,2
		INLAND	121,6	124,3	131,0	+5,4	129,0	133,4	123,9	130,6	136,0	+5,4	+4,1
		AUSLAND	208,4	217,6	238,5	+9,6	221,2	235,7	233,7	236,7	247,7	+12,0	+4,6
5610	H. V. TAPETEN, SPEZ. PAPIE- REN, VERPACKUNGSMITTELN	INSGESAMT	125,6	126,6	135,0	+6,6	126,4	138,9	133,4	133,3	134,5	+6,4	+0,9
		INLAND	119,3	120,0	127,2	+6,0	119,8	131,2	123,9	126,0	127,5	+6,4	+1,2
		AUSLAND	183,4	186,8	207,2	+10,9	186,7	208,9	220,3	200,6	198,8	+6,5	-0,9
57	DRUCKEREI ,VERVIEL- FAELTIGUNG	INSGESAMT	122,4	128,0	135,6	+5,9	143,4	129,2	130,6	131,3	151,2	+5,4	+15,2
		INLAND	121,5	127,2	133,9	+5,3	141,9	127,9	129,0	129,8	148,8	+4,9	+14,6
		AUSLAND	136,2	140,4	161,0	+14,7	165,7	148,6	154,4	153,8	187,2	+13,0	+21,7
58	H. V. KUNSTSTOFFWAREN	INSGESAMT	135,6	142,7	159,2	+11,6	146,9	156,2	160,3	157,7	162,5	+10,6	+3,0
		INLAND	125,6	132,2	146,2	+10,6	136,3	142,3	146,8	146,1	149,5	+9,7	+2,3
		AUSLAND	181,7	190,9	219,0	+14,7	195,8	220,1	222,7	210,7	222,3	+13,5	+5,5
61	LEDERERZEUGUNG	INSGESAMT	136,6	132,7	129,2	-2,6	137,1	135,7	132,0	114,3	134,6	-1,8	+17,8
		INLAND	132,0	132,0	126,4	-4,2	135,9	134,2	128,3	112,9	130,3	-4,1	+15,4
		AUSLAND	152,3	135,3	138,4	+2,3	141,3	140,9	144,7	118,9	149,1	+5,5	+25,4
62	LEDERVERARBEITUNG	INSGESAMT	99,9	97,4	94,1	-3,4	96,1	102,1	82,9	102,9	88,5	-7,9	-14,0
		INLAND	92,4	90,3	88,0	-2,5	88,0	95,9	76,5	94,8	84,9	-3,5	-10,4
		AUSLAND	147,0	142,0	132,1	-7,0	146,6	140,8	122,6	153,8	111,3	-24,1	-27,6
6251	H. V. SCHUHEN	INSGESAMT	102,8	98,9	94,9	-4,0	91,7	106,8	83,3	107,9	81,5	-11,1	-24,5
		INLAND	95,4	91,4	89,4	-2,2	82,6	101,0	77,4	95,5	79,8	-3,4	-19,8
		AUSLAND	149,7	146,9	129,6	-11,8	149,1	143,8	120,9	161,1	92,4	-38,0	-42,6
63	TEXTILGEWERBE	INSGESAMT	109,6	107,2	108,4	+1,1	109,9	113,2	105,0	103,2	112,3	+2,2	+8,8
		INLAND	99,8	98,2	98,6	+0,4	101,0	103,6	95,6	94,1	101,2	+0,2	+7,5
		AUSLAND	148,7	143,1	147,7	+3,2	145,3	151,8	142,6	139,2	157,1	+8,1	+12,9
6312	BAUMWOLLSPINNEREI	INSGESAMT	118,4	118,7	112,2	-5,5	122,4	128,6	113,0	96,0	111,1	-9,2	+15,7
		INLAND	103,1	102,9	98,1	-4,7	105,0	110,9	100,1	85,4	96,2	-8,4	+12,6
		AUSLAND	199,7	203,1	187,1	-7,9	215,2	222,9	182,0	152,7	191,0	-11,2	+25,1
6332	BAUMWOLLWEBEREI, ANG	INSGESAMT	102,8	91,7	90,8	-1,0	98,5	92,2	94,2	77,8	99,1	+0,6	+27,4
		INLAND	89,5	80,1	81,1	+1,2	86,5	81,8	84,0	71,1	87,3	+0,9	+22,8
		AUSLAND	133,5	118,5	113,2	-4,5	126,1	116,3	117,4	93,2	126,0	-0,1	+35,2
6370	WIRKEREI, STRICKEREI	INSGESAMT	95,7	94,4	89,2	-5,5	90,6	100,1	68,5	100,6	87,7	-3,2	-12,8
		INLAND	92,3	91,0	85,4	-6,2	89,3	94,9	66,9	94,1	85,6	-4,1	-9,0
		AUSLAND	120,6	118,9	117,5	-1,2	99,4	138,2	80,6	148,5	102,7	+3,3	-30,8
6380	H. V. TEPPICHEN U. AE., BESCHICHTETEM GEWEBE	INSGESAMT	106,3	103,8	107,1	+3,2	106,7	112,1	106,1	101,3	109,0	+2,2	+7,6
		INLAND	100,5	98,7	101,2	+2,5	102,6	105,8	100,0	95,6	102,3	-0,3	+7,0
		AUSLAND	133,4	127,4	134,8	+5,8	125,9	136,6	134,7	127,8	140,3	+11,4	+9,8
64	BEKLEIDUNGSGEWERBE	INSGESAMT	110,9	109,1	113,3	+3,8	92,9	141,1	76,0	144,9	91,3	-1,7	-37,0
		INLAND	101,3	99,5	103,2	+3,7	88,6	126,1	73,2	127,2	86,2	-2,7	-32,2
		AUSLAND	171,3	169,5	177,0	+4,4	119,9	235,4	93,7	255,5	123,2	+2,8	-51,8
6413	H. V. HERRENOBERBEKLEIDUNG	INSGESAMT	111,7	112,7	116,3	+3,2	96,3	140,5	80,5	145,3	98,8	+2,6	-32,0
		INLAND	102,6	102,4	104,3	+1,9	88,8	125,3	74,6	126,6	90,6	+2,0	-28,4
		AUSLAND	166,8	175,0	188,7	+7,8	141,2	232,2	115,9	258,3	148,3	+5,0	-42,6
6414	H. V. DAMEN-U. KINDER- OBERBEKLEIDUNG	INSGESAMT	112,2	109,5	113,2	+3,4	85,9	148,5	70,9	152,1	81,4	-5,2	-46,5
		INLAND	101,8	99,3	102,9	+3,6	83,0	132,1	69,9	132,2	77,3	-6,9	-41,5
		AUSLAND	172,5	168,4	173,2	+2,9	102,9	243,3	77,2	267,1	105,0	+2,0	-60,7

ARBEITENDEN GEMERBE

WERT 1980=100
INDEX

1987	1987	1987	1988	1988	1988	1988	1988	1988	1988	1988	1988	1988	1988	1988	1988	VERÄNDERUNG IN O/O GEGEN VORJAHRES-VOR- MONAT	SYPRO- NR.
OKT.	NOV.	DEZ.	JAN.	FEB.	MAR.	APR.	MAI	JUNI	JULI	AUG.	SEP.	OKT.	NOV.	DEZ.			
213,0	243,1	282,9	144,8	198,6	232,8	193,7	205,9	240,0	175,9	183,3	271,5	204,3	215,7	286,5	+1,3	+32,8	50
216,6	235,2	312,7	144,0	189,2	227,3	182,6	194,5	246,4	184,9	192,0	279,2	209,1	224,4	314,0	+0,4	+39,8	
208,7	252,4	248,0	145,7	209,6	239,2	206,7	219,3	232,3	165,1	172,9	262,4	198,4	205,5	254,3	+2,5	+23,7	
65,6	71,5	76,6	61,7	75,6	80,5	69,0	72,4	75,0	51,1	58,3	72,2	62,3	71,8	75,9	-0,9	+5,7	5060
88,0	89,9	103,0	84,9	98,2	93,5	86,4	89,8	98,9	68,6	74,1	86,7	88,3	94,5	102,1	-0,9	+8,0	
45,9	55,3	53,4	41,4	55,7	69,1	53,8	57,2	53,9	35,8	44,4	59,5	39,5	51,8	53,0	-0,7	+2,3	
254,8	291,7	341,4	168,3	233,5	275,9	229,0	243,7	286,7	211,2	218,7	328,0	244,5	256,5	346,2	+1,4	+35,0	5080
246,9	269,5	362,1	157,9	210,7	258,8	205,3	219,2	281,2	212,3	219,8	324,6	237,6	255,0	363,9	+0,5	+42,7	
264,8	320,3	315,0	181,6	262,6	297,8	259,4	275,1	293,8	209,7	217,2	332,3	253,2	258,4	323,6	+2,7	+25,2	
134,8	124,5	109,3	117,2	126,9	142,8	119,5	117,7	121,6	113,6	122,2	143,0	135,2	132,4	119,3	+9,1	-9,9	
127,0	117,8	103,5	108,9	117,5	132,7	111,9	109,9	112,5	104,8	114,2	132,9	126,5	124,4	111,5	+7,7	-10,4	
179,4	162,3	142,3	164,5	180,1	199,9	162,6	161,8	173,5	163,5	167,8	200,2	184,3	177,5	163,8	+15,1	-7,7	
116,3	110,1	87,9	98,8	109,1	122,9	109,8	109,2	109,2	101,9	102,0	113,7	116,3	113,2	96,4	+9,7	-14,8	51
116,6	110,5	88,0	95,5	106,2	120,2	104,7	104,2	101,6	95,1	100,1	111,5	113,1	112,9	94,9	+7,8	-15,9	
116,1	109,4	88,0	105,4	114,9	128,4	120,3	119,3	124,9	115,8	106,0	118,2	122,9	114,0	99,6	+13,2	-12,6	
133,5	129,6	111,5	110,5	120,7	134,9	123,7	120,3	119,8	112,7	112,2	129,0	131,2	129,9	123,1	+10,4	-5,2	5110
135,6	135,2	121,8	102,5	114,6	126,6	114,4	108,6	106,1	101,0	104,3	125,8	130,6	138,9	128,8	+5,7	-7,3	
130,4	121,1	95,7	122,8	130,0	147,6	138,0	138,2	140,9	130,5	124,3	134,0	132,1	116,0	114,4	+19,5	-1,4	
133,9	128,9	105,1	114,7	119,9	133,7	118,2	124,2	129,2	111,3	117,8	134,2	135,4	135,2	116,7	+11,0	-13,7	52
122,7	117,2	93,9	100,3	104,6	116,4	103,6	107,4	111,3	97,4	106,9	119,2	121,3	121,4	103,5	+10,2	-14,7	
177,7	174,5	148,4	170,4	179,6	201,5	175,3	189,6	198,8	165,6	160,3	192,5	190,2	188,9	168,4	+13,5	-10,9	
116,5	114,4	101,6	86,9	105,0	125,6	107,3	106,2	107,0	81,6	90,2	120,5	117,7	120,5	110,9	+9,2	-8,0	5421-24
110,1	108,0	97,2	82,2	99,3	119,4	101,8	100,2	100,6	76,6	84,6	113,6	110,6	113,6	106,2	+9,3	-6,5	
171,3	169,1	138,7	126,8	152,9	178,7	154,5	156,7	161,1	124,8	137,4	179,2	177,6	179,0	151,0	+8,9	-15,6	
148,9	140,3	127,2	135,3	140,6	157,1	132,2	136,2	138,4	132,6	139,7	153,4	149,8	153,1	140,7	+10,6	-8,1	56
139,6	130,5	116,8	126,0	129,7	144,5	120,5	123,9	127,3	121,8	129,8	140,2	138,0	141,4	128,5	+10,0	-9,1	
227,3	222,6	213,7	213,6	231,8	261,8	229,8	239,2	232,0	223,6	222,2	264,4	249,1	251,0	243,0	+13,7	-3,2	
138,0	129,2	111,9	127,5	136,3	152,8	132,2	134,3	133,6	126,0	130,7	143,3	138,6	140,4	124,4	+11,2	-11,4	5610
131,3	122,5	105,7	121,5	128,5	143,7	122,7	123,6	125,5	118,2	124,5	135,4	131,7	133,1	117,7	+11,4	-11,6	
199,7	191,1	169,3	183,0	207,9	235,9	219,8	232,9	208,3	198,1	187,9	215,8	203,0	207,7	185,7	+9,7	-10,6	
145,0	139,1	145,0	121,6	122,7	143,2	129,6	130,0	132,1	122,7	128,1	143,2	148,6	148,0	156,9	+7,5	+6,0	57
143,2	137,8	144,8	120,1	121,2	142,4	129,9	128,2	129,0	121,0	126,7	141,8	145,9	146,0	154,6	+6,8	+5,9	
173,1	160,0	163,9	145,0	145,4	155,4	125,1	158,6	179,6	148,6	148,1	164,8	189,3	179,6	192,8	+17,6	+7,3	
169,2	152,7	124,9	141,9	152,3	174,5	155,6	160,1	165,2	146,0	153,4	173,7	171,1	170,4	145,9	+16,8	-14,4	58
151,9	141,8	115,3	129,3	138,8	158,9	142,7	147,1	150,6	134,6	143,7	160,1	157,9	156,8	133,8	+16,0	-14,7	
215,5	202,8	169,0	199,7	214,5	246,2	215,2	220,3	232,7	198,3	197,6	236,1	232,1	233,2	201,7	+19,3	-13,5	
152,6	140,6	118,2	123,1	129,9	154,2	134,0	130,9	131,1	106,8	93,5	142,5	139,4	142,3	122,1	+3,3	-14,2	61
150,6	138,8	118,3	121,8	128,7	152,1	130,4	126,7	127,7	106,4	92,9	139,5	136,1	138,0	116,9	-1,2	-15,3	
159,1	146,9	118,0	127,5	134,0	161,2	146,1	145,1	142,8	108,3	95,6	152,7	150,6	156,8	139,8	+18,5	-10,8	
113,6	94,3	80,5	92,6	103,7	109,9	83,4	79,1	86,1	86,1	109,0	113,7	98,4	93,2	73,9	-8,2	-20,7	62
104,1	87,6	72,3	88,7	97,1	101,8	77,6	72,5	79,5	78,0	98,0	108,3	95,8	88,1	70,8	-2,1	-19,6	
172,6	135,8	131,4	116,8	145,2	160,5	120,3	120,2	127,2	136,3	177,9	147,2	115,1	125,1	93,6	-28,8	-25,2	
112,5	86,3	76,3	98,7	108,3	113,4	84,3	78,4	87,3	85,9	121,4	116,3	93,9	83,3	67,2	-11,9	-19,3	6251
102,0	79,2	66,7	95,5	101,9	105,6	79,1	72,3	80,9	77,2	108,5	112,7	93,7	80,5	65,2	-2,2	-19,0	
179,1	131,4	136,9	118,9	148,8	163,8	117,3	117,3	128,0	140,8	203,1	139,5	95,7	101,4	80,2	-41,4	-20,9	
122,7	113,7	93,4	104,5	111,8	123,4	104,4	103,2	107,3	92,1	93,7	123,7	118,9	117,0	101,1	+8,2	-13,6	63
113,4	105,1	84,6	95,9	101,6	113,2	95,7	94,1	97,0	82,6	86,7	113,0	109,1	107,2	87,2	+3,1	-18,7	
159,6	147,9	128,5	138,8	152,4	184,1	139,5	139,7	148,7	129,9	121,4	166,3	158,2	156,3	156,9	+22,1	+0,4	
139,1	130,3	97,7	120,7	131,5	133,5	115,2	111,5	112,2	76,5	86,8	124,8	119,9	116,8	96,7	-1,0	-17,2	6312
119,8	113,1	82,0	103,7	112,9	116,1	102,7	98,2	99,3	67,8	79,3	109,1	104,7	102,2	81,6	-0,5	-20,2	
242,2	222,4	181,1	211,6	230,7	226,4	182,0	182,6	181,4	122,8	126,6	208,6	200,8	194,6	177,5	-2,0	-8,8	
107,7	101,1	86,7	88,8	87,0	100,9	93,1	94,7	94,7	71,3	64,9	97,1	101,9	104,9	90,4	+4,3	-13,8	6332
97,2	88,6	73,8	79,0	76,5	89,9	82,2	85,5	84,4	64,0	60,5	88,8	91,8	94,4	75,8	+2,7	-19,7	
132,0	129,9	116,3	111,6	111,2	126,2	118,1	115,7	118,5	88,1	75,1	116,4	125,2	129,0	123,8	+6,4	-4,0	
104,0	90,9	76,8	93,0	103,8	103,4	69,0	63,1	73,4	85,2	95,8	120,8	98,9	89,6	74,5	-3,0	-16,9	6370
102,6	90,8	74,6	89,2	96,7	98,8	67,6	62,1	70,9	78,2	90,0	114,1	96,3	88,7	71,8	-3,8	-19,1	
113,7	91,6	92,9	121,6	156,0	137,1	79,0	70,9	91,8	136,7	138,6	170,2	118,2	95,6	94,4	+1,6	-1,3	
118,4	112,3	89,5	101,0	111,7	123,6	104,2	103,9	110,2	90,1	97,7	116,0	112,0	118,9	96,1	+7,4	-19,2	6380
113,7	108,4	85,8	96,9	106,4	117,2	97,8	98,3	103,9	84,2	93,7	109,0	106,5	111,2	89,1	+3,8	-19,9	
140,2	130,9	106,6	120,1	136,4	153,3	134,2	130,2	139,7	117,8	116,6	148,9	137,5	154,6	128,8	+20,8	-16,7	
116,1	86,1	76,5	126,5	145,6	151,2	90,4	64,3	73,4	120,6	148,9	165,2	111,7	87,8	74,5	-2,6	-15,1	64
107,3	84,6	73,8	112,2	130,5	135,5												

SYPRO- NR.	WIRTSCHAFTSGLIEDERUNG		1986	1987	1988	VERAENDERUNG IN O/O GEGEN VORJAHR	1987	1988	1988	1988	1988	VERAENDERUNG IN O/O GEGEN VORJAHRES-VOR- QUARTAL	
			DURCHSCHNITT				4. VJ	1. VJ	2. VJ	3. VJ	4. VJ		
	VERARBEITENDES GEWERBE 1)	INSGESAMT	107,2	108,3	113,4	+4,7	115,4	109,0	112,7	112,3	119,6	+3,6	+6,5
		INLAND	98,8	100,0	104,2	+4,2	105,8	99,5	103,8	104,4	109,2	+3,2	+4,6
		AUSLAND	125,9	126,8	134,2	+5,8	137,0	130,7	132,8	130,2	142,9	+4,3	+9,8
	GRUNDSTOFF- UND PRODUKTIONSGUETER- GEWERBE	INSGESAMT	103,3	104,4	111,3	+6,6	105,6	110,1	112,2	111,2	111,7	+5,8	+0,4
		INLAND	94,4	94,5	99,3	+5,1	94,9	96,2	100,5	100,7	99,8	+5,2	-0,9
		AUSLAND	123,1	127,0	138,0	+8,7	129,9	141,4	138,1	134,4	138,3	+6,5	+2,9
25	GEW. U. VERARB. V. STEINEN U. ERDEN	INSGESAMT	83,1	81,5	87,1	+6,9	89,9	59,7	94,6	103,8	90,1	+0,2	-13,2
		INLAND	81,1	79,7	84,5	+6,0	88,6	55,8	92,2	102,5	87,7	-1,0	-14,4
		AUSLAND	106,7	103,3	116,8	+13,1	105,5	105,4	123,3	120,1	118,3	+12,1	-1,5
2531	H. V. ZEMENT	INSGESAMT	69,7	68,2	73,4	+7,6	72,2	48,9	84,9	88,5	71,2	-1,4	-19,5
		INLAND	68,8	67,2	71,1	+5,8	71,0	46,7	83,1	86,9	67,8	-4,5	-22,0
		AUSLAND	87,9	86,4	118,5	+34,0	97,4	92,0	122,3	120,9	138,6	+42,3	+14,6
2541	ZIEGELEI	INSGESAMT	74,0	73,6	81,1	+10,2	73,4	48,6	95,4	102,8	77,7	+5,9	-24,4
		INLAND	70,8	70,8	77,7	+9,7	71,6	42,8	91,8	101,2	75,0	+4,7	-25,9
		AUSLAND	98,8	94,8	106,5	+12,3	87,0	92,4	121,8	114,2	97,4	+12,0	-14,7
2711-15	HOCHOFEN-, STAHL-U. WARMWALZWERKE, H. V. STAHLROHREN	INSGESAMT	86,7	83,5	93,9	+12,5	84,5	81,4	91,9	94,0	98,4	+16,4	+4,7
		INLAND	82,8	79,1	89,0	+12,5	77,6	86,5	89,1	89,2	91,2	+17,5	+2,2
		AUSLAND	93,8	91,7	102,6	+11,9	97,4	100,5	96,8	102,3	110,8	+13,8	+8,3
2711	HOCHOFEN-, STAHL-U. WARMWALZWERKE (OH. STAHLROHRE)	INSGESAMT	86,0	85,0	96,2	+13,2	87,3	93,4	94,3	94,6	102,6	+17,5	+8,5
		INLAND	83,2	80,3	91,3	+13,7	79,2	87,9	91,4	91,3	94,6	+19,4	+3,6
		AUSLAND	92,0	95,4	106,4	+11,5	105,3	105,3	100,3	101,5	118,7	+12,7	+16,9
2850	NE-METALLHALBZEUGWERKE	INSGESAMT	109,4	111,7	110,8	-0,8	104,9	118,6	113,1	109,0	102,5	-2,3	-6,0
		INLAND	99,4	99,1	95,5	-3,6	89,5	101,3	97,9	95,4	87,4	-2,3	-8,4
		AUSLAND	133,4	141,6	147,0	+3,8	142,3	159,6	148,1	141,0	139,3	-2,1	-1,2
2910	EISEN-, STAHL-U. TEMPERGLIESSEREI	INSGESAMT	85,8	78,0	80,1	+2,7	75,1	82,3	83,3	74,7	80,1	+6,7	+7,2
		INLAND	80,2	72,1	72,9	+1,1	68,0	75,1	75,7	68,3	72,6	+6,8	+6,3
		AUSLAND	116,4	111,3	120,4	+8,2	114,6	122,8	125,5	111,0	122,5	+6,9	+10,4
3011-15	ZIEHEREIEN UND KALT- WALZWERKE	INSGESAMT	89,8	85,9	93,0	+8,3	86,0	93,2	94,5	90,9	93,4	+8,6	+2,8
		INLAND	87,5	82,9	89,0	+7,4	81,7	89,0	90,7	88,3	88,2	+8,0	-0,1
		AUSLAND	96,5	94,5	104,7	+10,8	98,6	105,7	105,6	98,5	109,0	+10,5	+10,7
40	CHEMISCHE INDUSTRIE	INSGESAMT	113,2	116,9	124,0	+6,1	117,6	126,5	124,8	121,9	122,6	+4,3	+0,6
		INLAND	102,3	105,4	110,1	+4,5	105,3	110,8	110,4	109,4	109,8	+4,3	+0,4
		AUSLAND	131,0	135,9	146,7	+7,9	137,9	152,2	148,4	142,3	143,9	+4,4	+1,1
4090	H. V. CHEMIEFASERN	INSGESAMT	103,7	103,8	107,6	+3,7	107,1	114,3	107,6	97,2	111,1	+3,7	+14,3
		INLAND	101,5	99,6	104,1	+4,5	99,5	111,2	103,0	96,7	105,3	+5,8	+8,9
		AUSLAND	105,2	105,6	109,9	+3,1	112,2	116,4	110,6	97,5	115,1	+2,6	+18,1
53	HOLZBEARBEITUNG	INSGESAMT	94,0	95,8	104,3	+8,9	101,5	98,7	107,8	104,4	106,3	+4,7	+1,8
		INLAND	89,1	90,5	97,4	+7,6	95,5	91,3	100,8	96,7	99,0	+3,7	+0,3
		AUSLAND	135,6	142,1	163,5	+15,1	153,9	162,4	167,8	154,9	169,0	+9,8	+9,1
55	ZELLSTOFF-, HOLZSCHLIFF-, PAPIER-U. PAPPPEERZEUGUNG	INSGESAMT	123,4	129,1	139,4	+8,0	131,5	141,5	134,3	140,7	141,3	+7,5	+0,4
		INLAND	105,0	106,8	110,6	+3,6	108,2	116,1	105,3	111,0	110,1	+1,8	-0,8
		AUSLAND	173,6	190,1	218,3	+14,8	195,7	211,1	214,2	221,1	226,6	+15,8	+2,5
59	GUMMIVERARBEITUNG	INSGESAMT	106,5	107,6	110,9	+3,1	109,0	110,3	109,9	106,4	117,2	+7,5	+10,2
		INLAND	101,3	101,5	102,6	+1,1	102,7	101,6	101,9	98,2	108,8	+5,9	+10,8
		AUSLAND	124,2	128,4	139,5	+8,6	130,9	140,3	137,2	134,6	145,8	+11,4	+8,3
	INVESTITIONSGUETER PRODUZIERENDES GEWERBE	INSGESAMT	112,7	113,7	118,5	+4,2	125,6	109,5	118,5	116,5	129,5	+3,1	+11,2
		INLAND	105,0	106,8	111,3	+4,2	116,9	101,7	111,9	110,9	120,6	+3,2	+8,7
		AUSLAND	125,9	125,6	131,0	+4,3	140,5	123,0	130,0	126,1	145,0	+3,2	+15,0
3021-25	STAHLVERFORMUNG, OBERFLAECHEVEREDLUNG, HAERTUNG	INSGESAMT	102,8	101,5	110,7	+9,1	101,2	112,3	110,4	107,1	112,8	+11,5	+5,3
		INLAND	98,8	97,3	105,3	+8,2	96,0	106,9	105,0	102,6	106,7	+11,1	+4,0
		AUSLAND	125,4	125,1	140,7	+12,5	130,6	142,2	141,0	132,1	147,4	+12,9	+11,6
31	STAHL-U. LEICHTMETALLBAU, SCHIENENFAHRZEUGBAU	INSGESAMT	92,5	90,2	94,9	+5,2	115,7	75,6	91,0	102,0	111,1	-4,0	+8,9
		INLAND	93,7	95,3	98,2	+3,0	125,6	78,8	90,8	101,4	121,6	-3,2	+19,9
		AUSLAND	87,4	69,9	82,1	+17,5	76,0	62,7	91,6	104,5	69,5	-8,6	-33,5
3111	H. V. STAHL-U. L. METALLKON- STRUKT. (OH. GRUBENAUSB.-)	INSGESAMT	84,1	88,0	92,0	+4,5	113,8	73,4	86,4	93,3	114,7	+0,8	+22,9
		INLAND	83,7	88,7	93,2	+5,1	117,2	74,9	86,5	93,2	118,3	+0,9	+26,9
		AUSLAND	88,1	81,6	80,5	-1,3	83,0	59,4	85,6	94,9	82,2	-1,0	-13,4
32	MASCHINENBAU	INSGESAMT	103,3	103,1	107,8	+4,6	117,2	93,5	109,5	108,4	119,9	+2,3	+10,6
		INLAND	98,0	100,2	103,8	+3,6	110,2	88,7	106,5	108,3	111,6	+1,3	+3,0
		AUSLAND	110,3	107,0	113,0	+5,6	126,4	99,7	113,3	108,5	130,7	+3,4	+20,5
33	STRASSENFAHRZEUGBAU	INSGESAMT	123,0	125,6	127,2	+1,3	134,0	126,8	131,8	112,9	137,2	+2,4	+21,5
		INLAND	105,3	108,2	108,3	+0,1	111,8	108,8	119,4	94,5	110,5	-1,2	+16,9
		AUSLAND	143,2	145,5	148,8	+2,3	159,5	147,4	145,9	134,1	167,8	+5,2	+25,1
3311	H. V. KRAFTWAGEN U. -MOTOREN	INSGESAMT	125,5	128,2	129,5	+1,0	137,2	129,2	133,8	114,7	140,5	+2,4	+22,5
		INLAND	107,1	110,5	110,3	-0,2	114,5	111,3	121,6	95,5	113,0	-1,3	+18,3
		AUSLAND	144,7	146,8	149,7	+2,0	161,1	148,2	146,7	134,7	169,3	+5,1	+25,7
3312	H. V. PERSONENKRAFTWAGEN U. AE. (EINSCHL. MOTOREN)	INSGESAMT	146,8	153,5	153,5	0	162,2	155,3	158,1	135,1	165,5	+2,0	+22,5
		INLAND	120,3	129,9	129,1	-0,6	132,3	132,4	142,5	111,7	129,6	-2,0	+16,0
		AUSLAND	173,8	177,8	178,6	+0,4	192,9	178,8	174,1	159,1	202,3	+4,9	+27,2

1) AUSGEWAHLTE WIRTSCHAFTSZWEIGE (OHNE NAHRUNGS- UND GENUSSMITTELGEWERBE).

ARBEITENDEN GEWERBE

WERT 1980=100
INDEX

1987	1987	1987	1988	1988	1988	1988	1988	1988	1988	1988	1988	1988	1988	1988	1988	VERÄNDERUNG IN 0/0 GEGEN VORJAHRES-VOR- MONAT	SYPRO- NR.
OKT.	NOV.	DEZ.	JAN.	FEB.	MAR.	APR.	MAI	JUNI	JULI	AUG.	SEP.	OKT.	NOV.	DEZ.			
117,2	113,9	115,1	96,7	107,0	123,4	112,8	109,4	116,0	106,7	104,3	126,0	118,1	119,6	121,0	+5,1	+1,2	
108,7	104,3	104,4	89,0	97,0	112,4	105,5	100,4	105,4	99,8	97,4	115,9	108,2	110,1	109,3	+4,7	-0,7	
136,2	135,7	139,0	114,1	129,3	148,7	129,0	129,9	139,6	122,2	119,5	148,8	140,5	141,1	147,1	+5,8	+4,3	
114,5	108,3	94,1	101,3	108,3	120,7	108,7	112,1	115,7	104,6	109,6	119,5	115,9	115,5	103,8	+10,3	-10,1	
104,6	98,2	81,9	88,4	94,8	105,5	96,8	100,5	104,3	94,1	99,4	108,6	104,8	103,7	90,8	+10,9	-12,4	
136,5	131,6	121,7	130,2	138,8	155,1	135,2	137,8	141,3	127,8	132,1	143,3	140,6	141,9	132,4	+8,8	-6,7	
106,8	94,2	68,7	53,8	56,6	68,8	85,0	97,4	101,5	98,9	102,2	110,3	103,6	92,6	74,1	+7,9	-20,0	
106,1	93,1	66,5	49,9	52,9	64,5	82,1	95,3	99,2	97,3	101,5	108,7	102,1	89,9	71,0	+6,8	-21,0	
115,9	107,1	93,6	98,2	99,8	118,3	119,1	122,4	128,3	119,5	110,3	130,5	120,2	124,0	110,8	+18,4	-10,6	
90,6	77,4	48,6	42,0	47,0	57,6	77,5	89,6	87,7	84,9	86,5	94,2	84,7	71,1	57,7	+18,7	-18,8	
89,5	76,0	47,5	39,9	45,0	55,3	75,6	88,0	85,7	83,4	85,6	91,7	82,1	67,6	53,7	+13,1	-20,6	
114,6	105,6	72,1	83,6	89,2	103,3	115,8	122,0	129,1	115,2	103,8	143,6	137,0	142,0	136,8	+89,7	-3,7	
95,1	76,8	48,2	41,2	44,6	60,0	83,4	97,5	105,2	99,0	101,7	107,7	96,7	81,0	55,4	+14,9	-31,6	
94,2	75,6	44,9	37,4	38,8	52,1	79,0	94,4	102,1	96,5	101,8	105,3	95,2	77,9	51,9	+15,6	-33,4	
102,2	85,7	73,2	69,9	87,5	119,8	116,3	121,0	128,2	117,2	100,5	125,0	107,3	103,2	81,7	+11,6	-20,8	
87,7	87,4	78,4	81,0	89,8	103,3	85,8	89,4	100,5	84,5	93,2	104,3	100,5	100,7	94,0	+19,9	-6,7	
82,5	79,9	70,5	76,3	85,4	97,7	83,4	87,1	96,8	79,5	87,8	100,3	94,9	94,2	84,6	+20,0	-10,2	
97,6	101,5	93,1	89,8	97,9	113,8	90,2	93,2	107,0	93,2	102,5	111,3	110,3	112,0	110,2	+18,4	-1,6	
90,4	90,5	81,0	82,9	91,7	105,6	88,1	91,6	103,1	83,2	93,5	107,2	103,9	105,8	98,1	+21,1	-7,3	
83,6	81,9	72,2	77,6	87,0	98,2	84,9	89,4	99,8	80,4	90,2	103,4	97,8	97,7	88,4	+22,4	-9,5	
105,5	109,7	100,8	94,7	101,7	119,5	94,7	96,2	109,9	89,2	100,4	114,9	116,2	121,9	117,9	+17,0	-3,3	
122,1	108,8	83,7	111,3	115,5	129,0	113,2	113,1	113,0	101,3	107,7	117,9	108,4	110,0	89,2	+6,6	-18,9	
107,6	93,1	67,9	95,4	98,1	110,4	98,5	98,1	97,0	89,4	95,2	101,6	92,9	94,4	74,8	+10,2	-20,8	
156,7	147,6	122,7	149,3	157,1	172,3	146,3	147,9	150,1	129,0	137,3	156,7	146,2	147,6	124,0	+1,1	-16,0	
84,6	79,4	61,2	74,4	81,5	91,0	82,0	83,2	84,8	68,7	67,0	88,5	85,2	85,2	70,0	+14,4	-17,8	
77,8	72,0	54,1	67,4	74,7	83,1	74,5	76,0	76,7	62,7	61,4	80,9	77,6	77,2	63,0	+16,5	-18,4	
122,2	120,8	100,9	113,4	119,6	135,4	123,3	123,2	129,9	103,1	98,6	131,3	127,8	130,4	109,3	+8,3	-16,2	
96,2	89,8	72,0	82,5	92,9	104,3	91,8	94,6	97,1	83,3	88,1	101,2	98,7	98,7	82,8	+15,0	-16,1	
93,0	86,6	65,4	79,2	87,8	99,9	88,8	90,5	92,8	80,3	87,6	97,0	94,6	93,0	77,0	+17,7	-17,2	
105,4	98,7	91,7	92,2	107,7	117,2	100,3	106,6	109,9	92,0	89,3	114,2	111,0	115,8	100,3	+9,4	-13,4	
125,4	119,1	108,2	118,2	124,8	136,5	122,4	125,2	126,8	117,3	120,6	127,7	125,4	125,6	116,9	+8,0	-6,9	
113,5	107,6	94,8	103,8	109,7	119,0	107,1	110,3	113,7	104,7	108,4	115,1	112,7	112,8	103,8	+9,5	-8,0	
144,8	138,4	130,4	141,6	149,8	165,2	147,5	149,6	148,2	137,9	140,6	148,4	146,3	146,9	138,6	+6,3	-5,7	
115,7	110,1	95,6	115,6	110,5	116,8	106,4	108,1	108,3	87,3	90,6	113,7	116,2	112,9	104,3	+9,1	-7,6	
111,4	106,6	80,6	113,8	107,0	112,9	103,9	104,7	100,4	80,4	95,9	113,8	112,1	109,7	94,0	+16,6	-14,3	
118,5	112,5	105,7	116,8	112,8	119,5	108,1	110,4	113,4	91,9	87,0	113,7	119,0	115,1	111,3	+5,3	-3,3	
112,2	105,5	86,9	87,3	97,6	111,1	104,1	109,4	109,8	94,5	102,6	116,2	113,4	111,0	94,4	+8,6	-15,0	
105,7	99,1	81,6	81,0	90,4	102,6	97,3	102,2	102,9	89,1	97,8	109,1	105,6	103,1	88,2	+8,1	-14,5	
168,2	160,8	132,7	142,2	160,7	184,3	162,9	170,6	170,0	142,3	145,0	177,5	179,9	179,7	147,4	+11,1	-18,0	
140,3	137,1	117,2	134,2	137,2	153,0	129,6	133,0	140,4	129,2	140,9	151,9	145,3	147,4	131,2	+11,9	-11,0	
115,8	114,1	94,6	112,4	113,5	122,5	103,5	104,4	107,9	103,0	112,1	118,0	113,4	114,4	102,6	+8,5	-10,3	
207,2	200,5	179,3	194,3	202,1	237,0	201,8	211,5	229,2	200,4	218,7	244,3	232,9	237,5	209,5	+16,8	-11,8	
120,9	112,8	93,4	96,7	109,4	124,8	110,5	107,7	111,5	94,8	102,9	121,5	121,2	127,3	103,0	+10,3	-19,1	
114,3	108,5	85,3	89,0	100,2	115,6	103,1	100,8	101,7	85,4	94,9	114,4	112,7	121,1	92,7	+8,7	-23,5	
143,8	127,4	121,5	123,2	141,2	156,4	135,8	131,1	144,6	127,5	130,3	146,1	150,4	148,4	138,6	+14,1	-6,6	
120,6	120,9	135,3	94,3	107,0	127,2	120,4	113,0	122,2	113,3	103,1	133,1	122,5	126,4	139,6	+3,2	+10,4	
112,7	111,1	126,9	88,9	98,3	117,8	117,3	105,5	112,8	110,4	98,4	124,0	113,1	118,5	130,1	+2,5	+9,8	
134,2	137,6	149,8	103,7	122,1	143,2	125,5	125,9	138,5	118,0	111,1	149,1	139,0	140,1	156,0	+4,1	+11,3	
112,8	105,9	84,8	103,1	111,1	122,7	109,0	110,1	112,2	97,8	104,3	119,3	117,6	118,8	102,1	+20,4	-14,1	
107,7	101,0	79,3	99,2	105,3	116,3	103,9	105,0	106,1	94,0	100,0	113,9	111,6	112,6	95,8	+20,8	-14,9	
141,9	133,9	115,9	124,8	143,3	158,4	137,7	138,7	146,6	118,8	127,5	150,1	151,9	153,6	136,8	+18,0	-10,9	
97,5	102,2	147,4	82,6	64,9	79,4	91,6	76,2	105,2	79,9	89,4	136,8	104,9	94,2	134,2	-9,0	+42,5	
109,9	111,0	156,0	83,9	71,1	81,4	77,4	83,7	111,4	88,6	96,7	118,9	116,4	102,6	145,8	-6,5	+42,1	
48,1	67,0	113,0	76,9	40,0	71,2	148,5	46,1	80,1	45,3	60,3	207,8	59,4	61,1	88,0	-22,1	+44,0	
102,3	101,6	137,4	74,3	67,7	78,1	78,8	79,3	101,2	87,6	87,8	104,6	97,6	100,2	146,3	+6,5	+46,0	
106,1	104,2	141,2	76,9	67,7	80,0	80,1	79,7	99,6	89,6	85,6	104,3	99,5	102,8	152,5	+8,0	+48,3	
67,2	78,5	103,2	50,3	67,6	60,4	66,8	75,3	114,6	70,7	106,8	107,3	80,7	76,2	89,6	-13,2	+17,6	
106,4	108,8	136,4	78,3	91,8	110,4	115,5	101,6	111,3	115,4	94,1	115,6	106,4	112,9	140,4	+2,9	+24,4	
101,6	100,1	128,8	76,4	86,0	103,8	123,7	93,5	102,4	124,3	90,4	110,2	97,8	106,4	130,5	+1,3	+22,7	
112,8	120,1	146,3	80,9	99,3	118,9	104,8	112,2	122,8	103,9	98,9	122,6	117,6	121,4	153,1	+4,6	+26,1	
139,1	133,4	129,5	107,1	121,6	151,8	128,8	131,5	135,2	101,7	100,2	136,8	135,1	139,7	136,8	+5,6	-2,1	
113,4	109,4	112,7	85,9	103,4	137,2	116,5	123,1	118,7	83,0	84,5	116,1	108,6	111,5	111,3	-1,2	-0,2	
168,5	161,0	148,9	131,2	142,5	168,5	143,0	141,0	153,8	123,2	118,4	160,6	165,5	171,8	166,0	+11,5	-3,4	
142,6	136,5	132,4	109,3	123,8	154,6	130,8	133,3	137,2	102,9	101,4	139,7	138,4	143,1	139,9	+5,7	-2,2	
116,3	111,5	115,6	87,4	105,6	140,8	118,9	125,6	120,2	83,1	84,6	118,8	111,3	114,1	113,7	-1,6	-0,4	
170,2	162,9	150,1	132,4	143,0	169,1	143,4	141,6	155,0	123,7	118,9	161,6	166,9	173,6	167,5	+11,6	-3,5	
172,2	162,7	151,8	133,4	147,3	185,2	155,2	157,3	161,7	118,6	116,9	169,7	164,5	171,5	160,4	+5,7	-6,5	
140,1	129,4	127,5	104,9	125,4	167,0	139,6	148,5	139,4	94,3	97,1	143,7	130,4	132,4	126,1	-1,1	-4,8	
204,8	196,7	177,1	162,8	169,8	203,8	171,4	166,4	184,6	143,6	137,1	196,6	199,7	211,7	195,6	+10,4	-7,6	

SYPRO- NR.	WIRTSCHAFTSGLIEDERUNG		1986	1987	1988	VERAENDERUNG IN O/O GEGEN VORJAHR	1987	1988	1988	1988	1988	VERAENDERUNG IN O/O GEGEN VORJAHR-VOR- QUARTAL	
			DURCHSCHNITT				4. VJ	1. VJ	2. VJ	3. VJ	4. VJ		
3313	H. V. LASTKRAFTWAGEN U. AE. (EINSCHL. MOTOREN)	INSGESAMT	76,6	70,7	75,1	+6,2	80,1	70,0	78,4	68,2	83,6	+4,4	+22,6
		INLAND	78,1	68,2	69,4	+1,8	75,2	64,6	75,8	60,1	77,0	+2,4	+28,1
		AUSLAND	74,8	73,5	81,4	+10,7	85,6	75,9	81,4	77,3	91,1	+6,4	+17,9
34	SCHIFFBAU	INSGESAMT	90,4	94,5	82,7	-12,5	103,0	59,6	56,9	96,2	118,0	+14,6	+22,7
		INLAND	82,5	58,6	52,2	-10,9	62,5	33,9	38,5	44,8	91,5	+46,4	+104,2
		AUSLAND	102,1	148,3	128,4	-13,4	164,0	98,1	84,5	173,2	157,7	-3,8	-8,9
36	ELEKTROTECHNIK	INSGESAMT	119,8	121,7	129,0	+6,0	132,7	118,1	125,6	132,8	139,5	+5,1	+5,0
		INLAND	116,1	118,4	126,0	+6,4	129,7	113,7	121,8	130,7	138,0	+6,4	+5,6
		AUSLAND	127,9	129,0	135,4	+5,0	139,1	127,9	133,7	137,2	142,6	+2,5	+3,9
3711-60	FEINMECHANIK, OPTIK	INSGESAMT	104,4	104,6	111,7	+6,8	114,7	106,2	106,4	105,8	128,5	+12,0	+21,5
		INLAND	96,8	99,2	108,3	+9,2	109,3	100,3	100,7	102,6	129,3	+18,3	+26,0
		AUSLAND	119,6	115,4	118,5	+2,7	125,5	117,8	117,5	112,0	126,7	+1,0	+13,1
38	H. V. EBM-WAREN	INSGESAMT	101,2	103,0	108,4	+5,2	108,9	107,7	108,5	105,6	111,8	+2,7	+5,9
		INLAND	94,7	96,4	101,1	+4,9	102,1	99,9	100,6	99,5	104,3	+2,2	+4,8
		AUSLAND	124,8	127,4	135,3	+6,2	133,7	136,3	137,2	128,1	139,5	+4,3	+8,9
3830	H. V. HEIZ-U. KOCHGERAETEN	INSGESAMT	117,6	119,5	114,2	-4,4	138,8	117,3	106,8	109,2	123,3	-11,2	+12,9
		INLAND	100,6	105,8	98,8	-6,6	123,3	104,6	87,7	95,9	106,8	-13,4	+11,4
		AUSLAND	160,2	153,2	151,7	-1,0	176,7	148,3	153,9	141,5	163,7	-7,4	+15,7
3850	H. V. SCHLOSSERN, BESCHLAGEN	INSGESAMT	97,2	101,4	108,3	+6,8	103,7	110,6	108,9	103,7	109,9	+6,0	+6,0
		INLAND	90,3	92,7	98,6	+6,4	93,2	100,3	99,0	95,7	99,3	+6,5	+3,8
		AUSLAND	126,1	137,8	147,8	+7,3	147,3	152,8	149,0	136,3	159,0	+3,9	+12,3
50	H. V. BUEROMASCHINEN, ADV- GERAETEN U. -EINR.	INSGESAMT	214,0	222,5	241,7	+8,6	274,4	215,6	242,5	239,1	269,6	-1,7	+12,8
		INLAND	206,3	211,1	231,7	+9,8	268,7	198,0	224,1	235,9	268,8	0	+13,9
		AUSLAND	223,3	237,7	254,9	+7,2	281,9	239,0	267,0	243,0	270,5	-4,0	+11,3
5060	H. V. BUEROMASCHINEN	INSGESAMT	74,2	63,1	88,4	+8,4	69,7	71,8	71,0	60,3	70,4	+1,0	+16,7
		INLAND	87,9	78,7	85,9	+9,1	90,6	89,7	87,7	74,2	92,1	+1,7	+24,1
		AUSLAND	62,2	49,1	52,2	+6,3	50,9	55,6	55,6	47,5	50,1	-1,6	+5,5
5080	H. V. ADV-GERAETEN U. -EINRICHTUNGEN	INSGESAMT	258,3	275,5	300,0	+8,9	343,2	263,7	301,1	299,2	336,2	-2,0	+12,4
		INLAND	236,3	245,7	270,9	+10,3	315,5	226,5	261,4	279,5	316,2	+0,2	+13,1
		AUSLAND	288,6	320,6	344,3	+7,4	385,4	320,6	360,9	328,8	366,8	-4,8	+11,6
	VERBRAUCHSGUETER PRODUZIERENDES GEWERBE	INSGESAMT	98,2	99,2	103,0	+3,8	101,8	106,4	98,0	102,9	104,5	+2,7	+1,6
		INLAND	91,8	92,9	95,9	+3,2	96,1	98,8	91,4	95,5	97,7	+1,7	+2,3
		AUSLAND	134,3	134,3	143,3	+6,7	133,4	149,7	136,2	144,7	142,6	+6,9	-1,5
51	FEINKERAMIK	INSGESAMT	84,5	82,0	83,7	+2,1	82,1	86,0	84,5	81,2	83,2	+1,3	+2,5
		INLAND	81,8	80,5	82,3	+2,2	83,5	84,9	81,2	79,7	83,3	-0,2	+4,5
		AUSLAND	89,9	84,9	86,6	+2,0	79,5	88,1	90,9	84,1	83,2	+4,7	-1,1
5110	H. V. PORZELLAN	INSGESAMT	87,0	83,6	83,4	-0,2	87,3	85,2	82,6	79,6	86,4	-1,0	+8,5
		INLAND	81,9	81,0	79,3	-2,1	91,3	79,7	74,5	74,1	89,1	-2,4	+20,2
		AUSLAND	94,7	87,6	89,7	+2,4	81,2	93,6	95,2	88,0	82,1	+1,1	-6,7
52	H. U. VERARB. V. GLAS	INSGESAMT	102,8	104,1	109,8	+5,5	108,5	108,7	109,7	107,0	113,9	+5,0	+6,4
		INLAND	92,2	95,9	100,1	+4,4	101,7	98,1	98,4	98,6	105,3	+3,5	+6,8
		AUSLAND	139,2	131,5	142,4	+8,3	131,5	144,4	147,4	135,1	142,7	+8,5	+5,6
5421-24	H. V. HOLZMOEBELN, POLSTERMOEBELN	INSGESAMT	74,9	76,0	78,3	+3,0	83,3	78,7	78,7	71,3	84,6	+1,6	+18,7
		INLAND	70,4	71,8	73,8	+2,8	78,9	74,5	74,1	66,9	79,8	+1,1	+19,3
		AUSLAND	112,8	112,0	117,8	+5,2	121,6	115,4	118,7	110,4	126,6	+4,1	+14,7
56	PAPIER-U. PAPPE- VERARBEITUNG	INSGESAMT	109,0	111,5	116,7	+4,7	115,1	119,5	112,0	116,0	119,2	+3,6	+2,8
		INLAND	101,3	103,2	107,1	+3,8	107,0	110,4	102,2	106,6	109,3	+2,1	+2,5
		AUSLAND	173,0	181,4	197,8	+9,0	183,7	196,4	194,5	195,9	204,2	+11,2	+4,2
57	DRUCKEREI, VERVIEL- FAELTIGUNG	INSGESAMT	101,8	104,9	108,5	+3,4	116,7	105,2	104,3	104,6	119,8	+2,7	+14,5
		INLAND	101,2	104,4	107,4	+2,9	115,7	104,5	103,3	103,6	118,2	+2,2	+14,1
		AUSLAND	110,9	112,1	125,3	+11,8	131,3	116,1	119,9	119,6	145,6	+10,9	+21,7
58	H. V. KUNSTSTOFFWAREN	INSGESAMT	122,0	128,2	139,2	+8,6	131,1	138,5	141,0	137,1	140,0	+6,8	+2,1
		INLAND	113,3	118,7	127,5	+7,4	121,5	125,9	128,8	126,7	128,4	+5,7	+1,3
		AUSLAND	161,3	172,0	193,6	+12,6	175,7	197,1	197,4	185,5	194,4	+10,6	+4,8
61	LEDERERZEUGUNG	INSGESAMT	104,3	103,1	98,3	-4,7	106,1	103,8	100,0	87,0	102,4	-3,5	+17,7
		INLAND	103,8	105,2	98,6	-6,3	107,6	105,1	99,6	88,2	101,5	-5,7	+15,1
		AUSLAND	105,8	96,8	97,4	+0,6	101,2	99,5	101,1	83,6	105,3	+4,1	+26,0
62	LEDERVERARBEITUNG	INSGESAMT	83,2	80,3	76,5	-4,7	79,0	83,5	67,6	83,6	71,4	-9,6	-14,6
		INLAND	77,1	74,5	71,7	-3,8	72,4	78,6	62,5	77,0	68,6	-5,2	-10,9
		AUSLAND	120,3	115,8	106,6	-7,9	119,6	114,3	99,1	124,0	88,8	-25,8	-28,4
6251	H. V. SCHUHEN	INSGESAMT	85,4	81,4	77,3	-5,0	75,3	87,6	68,1	87,7	65,6	-12,9	-25,2
		INLAND	79,4	75,3	72,9	-3,2	67,9	82,9	63,3	80,9	64,4	-5,2	-20,4
		AUSLAND	122,6	119,5	104,8	-12,3	121,7	117,1	98,0	130,3	73,6	-39,5	-43,5
63	TEXTILGEWERBE	INSGESAMT	92,9	90,8	91,2	+0,4	92,7	95,4	88,4	86,6	94,2	+1,6	+8,8
		INLAND	84,5	82,9	82,5	-0,5	84,8	86,8	80,1	78,6	84,5	-0,4	+7,5
		AUSLAND	126,8	123,2	126,8	+2,9	125,1	130,8	122,9	119,4	134,3	+7,4	+12,5
64	BEKLEIDUNGSGEWERBE	INSGESAMT	91,3	88,6	90,7	+2,4	75,0	113,7	61,1	115,6	72,5	-3,3	-37,3
		INLAND	83,9	81,3	83,1	+2,2	71,9	102,2	59,2	102,2	68,9	-4,2	-32,6
		AUSLAND	136,8	132,0	136,1	+3,1	93,2	182,3	72,2	195,7	94,1	+1,0	-51,9

2 UMSATZ IM VERARBEITENDEN GEBERBE
2.2 KALENDER- UND SAISONBEREINIGTER WERT
WERTINDEX 1980 = 100

SYPRO- NR.	WIRTSCHAFTSGLIEDERUNG		1987	1988	1988	1988	1988	1988	1988	1988	1988	1988	1988	1988	VERAEND. IN 0/0 GEGEN VORMONAT	
			DEZ.	JAN.	FEB.	MAR.	APR.	MAI	JUNI	JULI	AUG.	SEP.	OKT.	NOV.		DEZ.
	VERARBEITENDES GEWERBE 1)	INSGES.	131,1	130,0	131,7	136,3	137,6	135,2	137,6	137,8	139,0	140,2	138,6	139,6	142,3	+ 1,9
		INLAND	120,7	118,5	121,4	125,4	128,1	124,2	126,4	127,8	127,1	127,8	126,0	128,6	130,5	+ 1,5
		AUSLAND	154,4	155,7	154,8	160,9	158,4	160,0	162,5	159,7	166,1	168,7	166,4	164,7	168,9	+ 2,6
	GRUNDSTOFF-UND PRODUKTIONSQUETER- GEWERBE	INSGES.	117,8	121,2	121,1	124,3	121,6	123,2	125,4	124,0	128,4	129,5	128,7	131,0	134,7	+ 2,8
		INLAND	106,8	109,3	109,3	111,8	108,5	110,8	112,7	111,3	115,5	116,3	115,1	117,2	121,3	+ 3,5
		AUSLAND	142,1	147,2	146,7	151,8	147,8	150,0	153,3	151,1	156,7	158,1	158,1	161,3	163,5	+ 1,4
25	GEN. U. VERARB. V. STEINEN U. ERDEN	INSGES.	99,1	111,5	107,4	109,0	101,1	103,6	104,3	98,5	105,8	105,3	100,1	103,0	107,2	+ 4,1
		INLAND	96,5	109,4	105,2	106,0	97,9	100,3	101,1	95,1	102,9	101,6	96,6	98,9	103,4	+ 4,6
		AUSLAND	130,0	135,1	133,7	142,1	138,6	142,5	141,0	138,4	139,2	147,8	140,4	149,5	148,8	- 0,5
2711-15	HOCHOFEN-, STAHL- U. WARMWALZWERKE, H. V. STAHLROHREN	INSGES.	90,7	92,6	92,2	95,8	93,9	96,1	101,4	99,9	107,3	108,6	109,5	111,8	116,3	+ 4,0
		INLAND	89,0	87,8	87,4	90,9	89,4	92,8	96,2	95,3	103,0	103,6	104,1	105,8	108,0	+ 2,1
		AUSLAND	93,8	100,9	101,6	104,4	101,5	102,4	110,3	107,2	116,0	116,9	119,1	122,1	129,1	+ 5,7
2850	NE-METALLHALB- ZEUGWERKE	INSGES.	115,8	118,2	120,7	124,6	124,4	126,4	129,8	128,4	133,2	137,9	136,1	141,2	144,0	+ 2,0
		INLAND	100,7	102,1	103,3	106,8	106,8	108,5	111,9	111,5	115,6	118,5	116,9	122,5	126,3	+ 3,1
		AUSLAND	151,6	155,7	161,7	166,8	165,0	168,2	172,2	167,2	175,1	183,4	180,8	185,4	185,6	+ 0,1
40	CHEMISCHE INDUSTRIE	INSGES.	132,5	135,5	135,4	138,9	135,7	137,7	139,2	138,1	141,6	141,7	141,4	143,4	146,8	+ 2,4
		INLAND	119,0	120,5	121,3	124,0	121,5	123,3	124,9	123,6	126,3	126,9	126,4	128,5	133,1	+ 3,6
		AUSLAND	154,5	159,2	158,0	163,3	158,1	161,0	162,5	161,0	166,5	165,5	165,5	167,7	168,4	+ 0,4
55	ZELLSTOFF-HOLZ- SCHLIFF-PAPIER-U. PAPPEERZEUGUNG	INSGES.	149,7	149,5	151,7	156,5	154,9	156,3	158,9	159,0	163,4	166,5	166,6	168,1	173,2	+ 3,0
		INLAND	123,2	121,9	124,1	125,4	124,6	125,0	125,8	127,2	130,4	130,9	130,3	129,4	136,5	+ 5,5
		AUSLAND	221,3	223,8	226,5	241,8	236,9	241,0	248,6	244,5	253,1	262,4	264,7	272,8	271,3	- 0,5
59	GUMMI-VERARBEITUNG	INSGES.	130,9	130,0	132,6	133,9	132,2	131,9	134,3	131,4	134,6	139,4	135,5	143,7	143,5	- 0,1
		INLAND	123,3	121,7	126,0	126,2	124,5	125,1	124,6	124,1	126,3	132,0	126,9	134,9	134,6	- 0,2
		AUSLAND	155,2	156,7	153,8	158,2	155,8	154,0	165,1	154,8	161,2	162,4	163,1	171,8	171,9	+ 0,1
	INVESTITIONSGUETER PRODUZIERENDES GEWERBE	INSGES.	143,2	137,9	141,3	148,0	152,0	146,4	149,9	151,2	150,0	151,9	149,1	150,2	152,4	+ 1,5
		INLAND	133,9	126,2	132,6	138,7	146,5	137,0	140,5	144,9	139,0	139,7	137,8	141,9	142,1	+ 0,1
		AUSLAND	159,3	158,0	156,6	163,7	161,6	163,3	165,6	162,3	169,5	172,8	168,9	164,6	169,8	+ 3,2
3021-25	STAHLVERFORMUNG, OBERFLAECHE- EDLUNG, HAERTUNG	INSGES.	122,2	123,4	124,6	127,8	126,3	127,5	130,1	126,7	134,0	133,3	132,9	136,8	140,2	+ 2,5
		INLAND	116,9	118,4	118,8	121,5	120,7	121,6	124,1	121,1	128,2	127,2	128,7	130,4	134,2	+ 2,9
		AUSLAND	151,7	151,5	155,9	162,5	158,1	160,1	164,3	157,0	165,9	166,6	166,9	172,1	173,0	+ 0,5
31	STAHL-U. LEICHT- METALLBAU, SCHI- NENFAHRZEUGBAU	INSGES.	120,6	123,7	113,3	127,9	138,4	125,8	136,8	123,3	119,2	131,3	125,8	109,8	112,4	+ 2,4
		INLAND	124,2	129,6	117,6	129,9	130,1	130,9	144,4	132,1	133,4	114,9	132,1	121,7	122,1	+ 0,3
		AUSLAND	101,1	102,7	90,1	119,8	171,6	97,8	108,9	92,8	56,9	210,9	101,8	70,8	79,2	+11,9
32	MASCHINENBAU	INSGES.	134,4	121,7	135,4	140,8	150,9	142,0	142,3	152,4	142,0	145,9	140,6	143,2	146,9	+ 2,6
		INLAND	132,6	105,7	130,4	136,5	162,9	133,7	136,8	155,0	136,2	136,9	131,8	139,8	137,9	- 1,4
		AUSLAND	136,1	142,6	141,8	144,9	142,6	152,9	146,5	148,1	150,5	155,9	151,4	146,3	154,3	+ 5,5
33	STRASSENFAHR- ZEUGBAU	INSGES.	162,4	162,9	155,4	168,2	161,1	165,5	168,5	160,4	173,7	168,9	168,4	171,6	173,5	+ 1,1
		INLAND	141,0	143,1	137,2	149,1	140,2	149,0	146,8	137,4	143,4	144,5	142,5	144,5	143,8	- 0,5
		AUSLAND	186,3	184,8	175,6	189,5	184,1	183,6	193,1	185,8	207,8	199,0	197,2	202,3	206,3	+ 2,0
36	ELEKTROTECHNIK	INSGES.	146,3	138,5	144,1	148,4	159,3	147,1	153,0	158,0	151,4	153,5	153,5	154,2	151,0	- 2,1
		INLAND	140,8	130,4	139,8	143,1	161,0	141,0	147,3	156,8	145,3	148,6	147,1	152,6	146,6	- 3,9
		AUSLAND	157,7	156,1	153,3	159,8	160,1	160,2	165,0	160,8	165,0	162,8	167,7	157,9	159,8	+ 1,2
3711-60	FEINMECHANIK, OPTIK	INSGES.	129,0	131,9	129,6	133,3	130,3	132,4	135,7	134,5	137,6	141,9	140,9	149,2	156,6	+ 5,0
		INLAND	121,8	121,6	121,3	125,8	121,8	125,0	128,4	127,2	132,6	136,3	137,4	146,7	159,0	+ 8,4
		AUSLAND	145,5	152,9	146,8	149,6	147,6	147,8	151,1	148,7	148,0	152,8	146,4	153,3	154,8	+ 1,0
38	H. V. EBM-WAREN	INSGES.	129,5	131,8	131,8	136,0	132,8	134,8	136,5	131,3	137,0	136,9	134,7	137,4	139,4	+ 1,5
		INLAND	120,7	123,2	122,8	126,3	123,3	125,8	127,4	122,0	127,3	127,3	125,2	127,4	129,6	+ 1,7
		AUSLAND	162,1	163,7	164,7	171,9	167,7	167,9	170,4	165,4	172,9	172,7	169,8	174,8	176,3	+ 0,9
50	H. V. BUEROMASCHI- NEN, ADV-GERAETEN UND-EINRICHTUNGEN	INSGES.	207,6	209,1	209,6	222,6	217,3	219,4	225,2	206,5	208,8	216,1	202,7	192,0	213,6	+11,3
		INLAND	218,6	210,9	214,4	222,0	216,3	220,0	226,1	219,8	208,6	217,8	206,5	200,5	213,5	+ 6,5
		AUSLAND	227,7	206,5	203,9	222,7	218,4	219,7	223,9	190,0	207,8	215,5	197,2	181,8	215,5	+18,5
	VERBRAUCHSGUETER PRODUZIERENDES GEWERBE	INSGES.	120,6	122,7	122,3	126,0	123,4	124,4	126,0	122,8	127,7	127,2	125,1	127,0	129,8	+ 2,2
		INLAND	112,7	114,6	114,2	117,5	115,1	115,8	117,3	114,6	119,1	118,4	116,2	117,8	120,3	+ 2,1
		AUSLAND	165,4	168,7	167,9	174,1	170,0	173,2	175,3	168,5	176,3	177,2	175,2	179,3	183,9	+ 2,6
5421-24	H. V. HOLZMOEBELN, POLSTERMOEBELN	INSGES.	100,7	103,6	103,4	109,0	104,9	105,9	105,9	100,0	111,2	106,5	106,6	107,4	109,5	+ 2,0
		INLAND	95,0	97,9	97,6	103,0	99,1	100,3	100,1	95,2	104,6	100,9	100,3	101,2	103,5	+ 2,3
		AUSLAND	150,1	151,7	152,0	159,6	154,0	154,4	155,3	140,5	167,1	156,3	158,9	159,4	161,0	+ 1,0
56	PAPIER-U. PAPPE- VERARBEITUNG	INSGES.	136,2	138,6	137,5	141,2	138,0	140,2	140,0	139,8	144,1	144,4	141,9	146,0	148,9	+ 2,0
		INLAND	125,7	128,5	126,8	130,1	126,3	128,5	129,4	128,6	133,5	132,3	129,5	133,9	136,5	+ 1,9
		AUSLAND	225,4	223,4	227,2	234,0	235,1	239,6	230,2	233,1	235,2	245,2	245,0	248,4	251,8	+ 1,4
57	DRUCKEREI, VER- VIELFAELTIGUNG	INSGES.	132,1	131,1	130,6	133,2	133,1	134,4	135,4	133,6	134,9	137,3	136,5	137,3	140,2	+ 2,1
		INLAND	130,9	129,8	129,0	131,6	132,0	132,3	133,3	132,2	133,9	135,5	134,7	135,5	138,2	+ 2,0
		AUSLAND	150,9	150,8	154,1	159,4	149,7	167,2	172,7	153,7	150,0	162,2	162,9	167,0	173,6	+ 4,0
58	H. V. KUNSTSTOFF- WAREN	INSGES.	147,1	151,2	151,8	158,0	154,4	156,8	160,2	155,4	160,8	162,5	159,7	163,6	168,0	+ 2,7
		INLAND	135,9	139,1	139,6	145,2	141,9	143,9	146,6							

2 UMSATZ IM VERARBEITENDEN GEWERBE

2.2 KALENDER- UND SAISONBEREINIGTER WERT
VOLUMENINDEX 1980 = 100

SYPRO- NR.	WIRTSCHAFTSGLIEDERUNG		1987	1988	1988	1988	1988	1988	1988	1988	1988	1988	1988	1988	1988	VERAEND. IN O/O GEGEN VORMONAT
			DEZ.	JAN.	FEB.	MAR.	APR.	MAI	JUNI	JULI	AUG.	SEP.	OKT.	NOV.	DEZ.	
	VERARBEITENDES GEWERBE 1)	INSGES.	109,4	108,4	109,6	113,2	114,1	111,5	113,6	113,4	114,0	114,5	112,6	113,2	115,5	+ 2,0
		INLAND	100,6	98,6	100,9	104,2	106,2	102,5	104,5	105,2	104,3	104,4	102,5	104,4	106,0	+ 1,5
		AUSLAND	129,3	130,2	129,0	133,9	131,4	132,3	133,9	131,4	136,3	137,7	135,3	133,4	136,6	+ 2,4
	GRUNDSTOFF-UND PRODUKTIONSQUETER- GEWERBE	INSGES.	106,1	109,0	108,7	111,3	108,4	109,5	110,9	108,9	112,5	112,4	110,9	112,7	115,7	+ 2,7
		INLAND	95,0	97,1	97,1	99,1	96,7	97,7	98,9	97,1	100,5	100,3	98,5	100,2	103,7	+ 3,5
		AUSLAND	131,6	135,8	134,9	139,0	134,2	135,7	137,8	134,8	139,3	139,1	138,3	140,6	142,1	+ 1,1
25	GEW. U. VERARB. V. STEINEN U. ERDEN	INSGES.	82,6	93,0	89,5	90,8	84,1	86,0	86,7	82,0	87,9	87,5	83,0	85,5	89,0	+ 4,1
		INLAND	80,5	91,4	87,7	88,5	81,5	83,5	84,2	79,3	85,7	84,6	80,2	82,2	86,0	+ 4,6
		AUSLAND	107,5	111,9	110,6	117,2	114,3	117,4	115,9	113,8	114,4	121,5	115,2	122,7	122,2	- 0,4
2711-15	HOCHOFEN-, STAHL- U. WARMWALZWERKE, H. V. STAHLROHREN	INSGES.	86,9	88,6	88,0	90,6	88,2	89,8	93,6	91,1	97,4	96,8	97,4	98,7	102,3	+ 3,6
		INLAND	83,0	82,2	81,8	84,6	83,2	85,0	88,7	86,9	93,5	93,0	92,8	93,9	95,6	+ 1,8
		AUSLAND	94,3	100,4	100,3	101,7	97,0	96,5	102,1	97,9	105,0	103,4	105,3	106,8	112,4	+ 5,2
2850	NE-METALLHALB- ZEUGWERKE	INSGES.	109,8	109,6	111,7	113,8	111,6	111,1	110,6	107,9	110,6	110,0	104,8	109,3	112,5	+ 2,9
		INLAND	95,0	94,4	95,3	97,7	96,1	95,4	95,5	93,3	95,4	94,2	89,1	94,8	98,9	+ 4,3
		AUSLAND	146,1	145,7	151,0	152,1	147,0	147,8	146,4	141,7	146,9	147,7	142,3	143,6	144,6	+ 0,7
40	CHEMISCHE INDUSTRIE	INSGES.	119,0	121,7	121,5	124,5	121,1	122,8	123,8	122,2	124,8	124,4	123,4	124,8	127,6	+ 2,2
		INLAND	105,8	107,3	107,9	110,1	107,4	109,1	110,2	108,4	110,5	110,5	109,4	110,8	114,8	+ 3,6
		AUSLAND	141,0	145,2	143,9	148,2	143,5	145,4	146,4	144,4	148,6	147,1	146,4	147,8	148,5	+ 0,5
55	ZELLSTOFF-HOLZ- SCHLIFF-PAPIER-U. PAPPEERZEUGUNG	INSGES.	132,4	131,9	133,8	137,7	136,4	137,4	139,2	138,3	141,4	142,5	140,6	140,9	145,5	+ 3,3
		INLAND	108,6	107,0	109,0	110,0	109,1	109,6	110,0	110,3	112,8	111,7	109,6	108,3	114,1	+ 5,4
		AUSLAND	198,0	199,8	201,6	217,3	211,0	213,6	219,4	214,0	219,9	225,9	225,7	230,6	230,0	- 0,3
59	GUMMIVERARBEITUNG	INSGES.	106,8	106,2	108,4	109,4	107,7	107,5	109,4	107,1	109,6	113,4	110,4	117,1	117,0	- 0,1
		INLAND	98,9	97,7	101,2	101,4	99,7	100,3	99,9	99,6	101,1	105,6	101,5	107,9	107,8	- 0,1
		AUSLAND	134,2	135,5	133,0	137,0	134,6	132,7	142,3	133,6	138,9	140,2	140,9	148,3	148,4	+ 0,1
	INVESTITIONSGUETER PRODUZIERENDES GEWERBE	INSGES.	114,8	110,6	113,0	118,3	121,4	116,5	119,3	120,4	118,9	120,0	117,4	118,0	119,9	+ 1,6
		INLAND	107,6	101,4	106,5	111,2	117,3	109,2	112,2	115,5	110,6	110,6	108,9	112,0	111,9	- 0,1
		AUSLAND	127,2	126,4	124,7	130,3	128,4	129,5	131,0	128,5	134,0	136,0	132,6	128,8	132,7	+ 3,0
3021-25	STAHLVERFORMUNG, OBERFLAECHE- EDLUNG, HAERTUNG	INSGES.	103,5	104,8	105,8	108,3	107,1	108,0	109,7	107,1	113,0	112,5	111,8	114,9	118,0	+ 2,7
		INLAND	98,8	100,1	100,5	102,7	102,1	102,7	104,3	101,9	107,7	106,9	106,2	109,1	112,5	+ 3,1
		AUSLAND	131,0	131,2	134,9	140,3	134,7	138,0	141,6	135,5	142,8	143,4	143,3	147,5	148,3	+ 0,5
31	STAHL-U. LEICHT- METALLBAU, SCHIE- NENFAHRZEUGBAU	INSGES.	92,8	95,6	87,4	98,8	106,4	96,6	104,4	94,1	90,7	99,2	94,7	82,3	83,6	+ 1,6
		INLAND	95,7	100,4	90,8	100,4	100,2	100,6	110,4	101,0	101,8	85,2	99,7	91,8	91,0	- 0,9
		AUSLAND	78,6	79,9	70,6	93,6	132,9	76,3	84,3	71,5	43,4	153,0	77,5	50,5	59,4	+17,6
32	MASCHINENBAU	INSGES.	102,3	95,3	103,2	107,0	115,2	107,4	107,5	115,1	106,7	109,4	105,0	106,4	109,1	+ 2,5
		INLAND	100,6	83,2	99,1	103,4	123,2	100,7	103,0	116,6	102,1	102,1	98,0	103,6	101,8	- 1,7
		AUSLAND	104,2	110,3	108,8	110,9	109,0	116,6	111,2	112,5	114,0	117,9	114,0	109,5	115,4	+ 5,4
33	STRASSENFAHR- ZEUGBAU	INSGES.	124,5	125,1	118,9	128,3	122,9	125,8	128,1	122,4	131,9	127,5	126,6	128,4	130,1	+ 1,3
		INLAND	107,0	108,8	104,1	112,5	106,1	112,2	110,5	103,7	108,0	107,8	106,0	107,0	106,7	- 0,3
		AUSLAND	144,5	143,7	135,7	146,5	142,2	141,1	148,3	143,6	159,9	149,8	150,3	153,1	156,8	+ 2,4
36	ELEKTROTECHNIK	INSGES.	124,9	118,2	122,8	126,7	136,0	125,1	130,1	134,3	128,7	129,9	129,7	130,5	127,5	- 2,3
		INLAND	120,7	111,9	119,8	122,6	138,9	120,5	126,0	134,0	124,1	126,4	125,2	129,8	124,6	- 4,0
		AUSLAND	133,1	131,7	129,1	134,6	134,9	134,6	138,3	135,1	138,3	135,8	139,5	131,3	132,5	+ 0,9
3711-60	FEINMECHANIK, OPTIK	INSGES.	105,2	107,4	105,3	108,0	105,7	107,0	109,2	108,5	110,6	113,7	112,6	118,7	125,9	+ 6,1
		INLAND	100,5	100,0	99,5	103,1	100,0	102,2	104,7	103,8	107,9	110,6	111,1	118,3	129,3	+ 9,3
		AUSLAND	115,7	122,1	116,6	118,6	116,8	116,6	118,7	117,1	116,1	119,5	114,2	119,4	120,6	+ 1,0
38	H. V. EBM-WAREN	INSGES.	105,0	106,7	106,5	109,5	106,7	108,1	109,1	104,8	109,0	108,7	106,5	108,3	110,2	+ 1,8
		INLAND	98,1	100,0	99,4	102,0	99,3	101,1	102,1	97,6	101,6	101,3	99,2	100,6	102,8	+ 2,2
		AUSLAND	130,1	131,1	131,8	137,3	133,4	133,2	135,0	130,7	136,5	136,0	133,3	136,8	138,3	+ 1,1
50	H. V. BUEROMASCHI- NEN, ADV-GERAETEN UND-EINRICHTUNGEN	INSGES.	245,5	230,1	235,4	249,5	244,5	247,9	256,7	234,5	238,1	248,9	232,6	222,0	247,1	+11,3
		INLAND	223,0	222,0	227,1	235,4	230,4	234,9	244,2	235,9	226,6	237,5	229,5	217,8	232,8	+ 6,9
		AUSLAND	272,7	244,2	246,3	267,4	263,2	265,4	272,3	231,4	252,3	266,4	243,2	226,4	267,0	+17,9
	VERBRAUCHSGUETER PRODUZIERENDES GEWERBE	INSGES.	98,8	101,4	100,8	103,6	101,4	102,0	103,1	100,4	104,1	103,4	101,5	102,7	105,2	+ 2,4
		INLAND	93,2	94,7	94,1	96,7	94,7	94,9	96,0	93,8	96,9	96,1	94,1	95,1	97,5	+ 2,5
		AUSLAND	136,6	139,2	138,2	143,2	139,8	142,1	143,6	138,0	144,0	144,5	142,8	145,8	149,8	+ 2,7
5421-24	H. V. HOLZMOEBELN, POLSTERMOEBELN	INSGES.	75,1	77,4	76,8	80,7	77,7	78,2	77,7	73,8	81,9	77,6	77,4	77,4	79,4	+ 2,6
		INLAND	70,7	73,1	72,3	76,2	73,2	73,8	73,3	70,1	76,9	73,3	72,6	72,8	74,7	+ 2,6
		AUSLAND	113,7	115,0	114,8	120,3	116,8	116,6	116,9	106,2	126,1	115,2	118,7	118,7	120,4	+ 1,4
56	PAPIER-U. PAPPE- VERARBEITUNG	INSGES.	112,9	114,9	113,7	116,6	114,2	115,6	115,3	115,0	117,9	117,6	114,9	117,6	120,0	+ 2,0
		INLAND	104,1	106,5	104,7	107,4	104,3	105,8	106,5	105,5	109,0	107,5	104,6	107,4	109,7	+ 2,1
		AUSLAND	187,6	185,9	189,3	194,4	195,1	198,9	191,0	193,7	194,8	203,0	202,5	205,3	208,2	+ 1,4
57	DRUCKEREI, VER- VIELFAELTIGUNG	INSGES.	107,3	106,6	105,8	107,8	106,9	107,8	108,3	107,1	107,6	109,3	108,2	108,5	110,7	+ 2,0
		INLAND	106,6	105,8	104,8	106,7	106,2	106,4	106,9	106,1	106,9	108,1	107,1	107,4	109,5	+ 2,0
		AUSLAND	118,9	118,6	120,5	124,6	116,7	130,4	134,7	119,5	116,6	125,8	125,8	129,2	134,1	+ 3,8
58	H. V. KUNSTSTOFF- WAREN	INSGES.	131,0	134,4	134,5	139,6	136,3	137,8	140,3	135,7	139,9	140,8	138,1	140,8	145,0	+ 3,0
		INLAND	120,8	123,4	123,5	128,1	124,9	126,1	128,0	124,7	128,4	128,5	126,2	128,3	132,6	+ 3,4
		AUSLAND														

ART DER BAUTEN UND AUFTRAGGEBER	1985	1986	1987	1987	1987	1988	1988	1988	VERÄNDERUNG IN O/D GEGEN VORJAHRES-VOR- QUARTAL	
	DURCHSCHNITT			3. VJ	4. VJ	1. VJ	2. VJ	3. VJ		
	WERT									
BAUHAUPTGEBWERBE	87.4	95.3	92.7	105.9	89.1	86.3	111.0	114.8	8.4	3.4
HOCHBAU	82.9	89.2	87.7	97.6	85.7	88.0	106.6	106.6	9.2	-
WOHNUNGSBAU	68.2	64.8	61.0	67.3	58.4	61.3	77.1	74.0	10.0	-4.0
SONSTIGER HOCHBAU	95.0	109.2	109.6	122.4	107.9	109.9	130.8	133.3	8.9	1.9
GEWERBL. U. IND. BAU F. UNTERNEHMEN SOWIE LANDWIRTSCHAFTL. BAU	99.5	116.4	117.9	126.6	115.4	131.4	143.3	149.3	17.9	4.2
BAUTEN FÜR BUNDES- BAHN UND BUNDESPOST	113.2	150.9	107.8	161.1	94.3	95.4	156.9	155.1	-3.7	-1.1
BAUTEN FÜR ÖFFENTL. AUFTRAGGEBER UND ORGANISATIONEN OHNE ERWERBSZWECK	85.5	93.3	95.5	112.3	95.1	71.2	106.3	102.3	-8.9	-3.8
TIEFBAU	94.4	105.0	100.8	119.1	94.5	83.6	117.9	127.9	7.4	8.5
STRASSENBAU	92.9	96.7	94.7	125.7	80.6	67.3	124.0	124.5	-1.0	0.4
SONSTIGER TIEFBAU	95.3	109.6	104.1	115.5	102.2	92.6	114.5	129.8	12.4	13.4
GEWERBL. U. IND. BAU FÜR UNTERNEHMEN	115.4	140.1	136.7	154.5	139.3	132.3	161.0	172.8	11.8	7.3
BAUTEN FÜR BUNDES- BAHN UND BUNDESPOST	120.4	147.2	125.7	115.6	100.7	125.6	108.5	119.1	3.0	9.8
BAUTEN FÜR ÖFFENTL. AUFTRAGGEBER UND ORGANISATIONEN OHNE ERWERBSZWECK	84.3	93.1	89.6	102.4	90.0	73.8	99.9	117.2	14.5	17.3
	VOLUMEN									
BAUHAUPTGEBWERBE	81.7	87.6	84.0	95.8	80.3	77.4	99.2	102.2	6.7	3.0
HOCHBAU	75.1	79.5	76.9	85.3	74.8	76.7	92.2	91.4	7.2	-0.9
WOHNUNGSBAU	61.6	57.8	53.5	58.9	51.1	53.5	66.7	63.5	7.8	-4.8
SONSTIGER HOCHBAU	86.2	97.3	96.0	106.9	94.2	95.8	113.2	114.3	6.9	1.0
TIEFBAU	92.1	100.5	95.3	112.4	89.0	78.6	110.3	119.4	6.2	8.3
STRASSENBAU	91.2	93.2	90.2	119.4	76.5	63.8	117.0	117.3	-1.8	0.3
SONSTIGER TIEFBAU	92.6	104.5	98.0	108.5	95.8	86.7	106.6	120.5	11.1	13.0

IM BAUHAUPTGEBWERBE

WERT
= 100

1987 NOV.	1987 DEZ.	1988 JAN.	1988 FEB.	1988 MAR.	1988 APR.	1988 MAI	1988 JUNI	1988 JULI	1988 AUG.	1988 SEP.	1988 OKT.	1988 NOV.	VERAENDERUNG IN O/O GEGEN VORJAHRES-VOR- MONAT	ART DER BAUTEN UND AUFTRAGGEBER
--------------	--------------	--------------	--------------	--------------	--------------	-------------	--------------	--------------	--------------	--------------	--------------	--------------	--	---------------------------------------

INDEX

82.8	84.0	63.4	74.5	121.0	104.9	107.7	120.4	112.9	108.1	123.4	103.5	85.8	3.6	-17.1	BAUHAUPTGEBWERBE
84.7	78.7	67.4	77.4	119.2	102.1	105.0	112.7	101.2	105.5	113.0	98.4	85.2	0.6	-13.4	HOCHBAU
51.8	55.6	43.1	55.1	85.7	68.2	83.0	80.2	69.7	71.4	80.8	63.6	57.1	10.2	-10.2	WOHNUNGSBAU
111.6	97.6	87.4	95.7	146.6	129.9	123.1	139.4	127.0	133.5	139.3	126.9	108.3	-3.0	-14.7	SONSTIGER HOCHBAU
111.8	106.5	110.6	111.6	172.0	142.1	139.1	148.6	143.8	147.0	157.2	135.3	122.2	9.3	-8.7	GEWERBL. U. IND. BAU F. UNTERNEHMEN SOWIE LANDWIRTSCHAFTL. BAU
87.0	88.6	65.3	69.4	151.5	100.8	141.4	228.5	118.9	201.8	144.7	140.9	235.6	170.8	67.2	BAUTEN FUER BUNDES- BAHN UND BUNDESPOST
112.7	81.8	46.0	68.0	99.6	109.1	92.4	117.3	96.5	104.5	105.9	110.7	75.2	-33.3	-32.1	BAUTEN FUER DEFFENTL. AUFTRAGGEBER UND ORGANISATIONEN OHNE ERWERBSZWECK
79.7	92.5	57.1	70.0	123.8	109.2	111.9	132.6	131.6	112.3	139.9	111.6	86.7	8.8	-22.3	TIEFBAU
70.1	67.2	34.1	51.9	115.8	115.7	118.4	137.9	127.5	117.0	129.1	109.3	69.1	-1.4	-36.8	STRASSENBAU
85.0	106.4	69.8	78.9	128.2	105.5	108.3	129.6	133.9	109.6	146.0	112.8	96.4	13.4	-14.5	SONSTIGER TIEFBAU
127.5	144.2	106.4	128.6	161.9	145.6	152.7	184.8	168.0	169.4	181.1	173.6	143.1	12.2	-17.6	GEWERBL. U. IND. BAU FUER UNTERNEHMEN
82.5	145.2	123.0	113.5	140.4	102.6	109.6	113.3	116.0	105.4	135.8	108.1	86.4	4.7	-20.1	BAUTEN FUER BUNDES- BAHN UND BUNDESPOST
71.2	87.3	48.6	58.0	114.9	92.6	93.3	113.9	125.4	90.3	135.9	93.3	82.5	15.9	-11.6	BAUTEN FUER DEFFENTL. AUFTRAGGEBER UND ORGANISATIONEN OHNE ERWERBSZWECK

INDEX

74.3	75.8	56.9	66.9	108.5	93.9	96.1	107.6	100.9	96.0	109.8	91.8	75.9	2.2	-17.3	BAUHAUPTGEBWERBE
73.9	68.7	58.9	67.6	103.7	88.6	90.8	97.3	87.0	90.5	96.8	84.2	72.8	-1.5	-13.5	HOCHBAU
45.3	48.6	37.7	48.1	74.6	59.2	71.7	69.2	60.0	61.3	69.3	54.5	48.8	7.7	-10.5	WOHNUNGSBAU
97.4	85.2	76.3	83.5	127.6	112.7	106.5	120.3	109.2	114.5	119.3	108.6	92.5	-5.0	-14.8	SONSTIGER HOCHBAU
75.0	87.0	53.7	65.8	116.2	102.3	104.6	123.9	122.9	104.8	130.5	103.9	80.7	7.6	-22.3	TIEFBAU
66.6	63.8	32.4	49.2	109.7	109.3	111.6	130.0	120.1	110.2	121.6	102.8	65.0	-2.4	-36.8	STRASSENBAU
79.7	99.8	65.4	74.9	119.8	98.4	100.7	120.6	124.4	101.8	135.4	104.5	89.3	12.0	-14.5	SONSTIGER TIEFBAU

3 AUFTRAGSEINGANG IM BAUHAUPTGEWERBE
3.2 KALENDER- UND SAISONBEREINIGTER WERT
1980 = 100

ART DER BAUTEN UND AUFTRAGGEBER	1987	1987	1988	1988	1988	1988	1988	1988	1988	1988	1988	1988	1988	VERÄND. IN 0/0 GEGEN VORMONAT
	NOV.	DEZ.	JAN.	FEB.	MAR.	APR.	MAI	JUNI	JULI	AUG.	SEP.	OKT.	NOV.	

WERTINDEX

BAUHAUPTGEWERBE	98,3	96,9	100,9	99,8	105,5	98,5	99,8	99,8	102,7	100,1	102,7	100,9	99,3	- 1,6
HOCHBAU	96,2	91,7	97,1	96,6	104,2	95,2	97,7	97,3	95,1	99,4	97,0	96,6	94,7	- 2,0
WOHNUNGSBAU	61,5	64,8	68,2	68,2	70,3	64,5	73,9	66,0	69,6	68,8	67,9	63,1	67,7	+ 7,3
SONSTIGER HOCHBAU	124,6	114,2	120,4	119,6	134,6	120,0	117,9	122,4	115,3	125,4	120,1	123,8	117,7	- 4,9
GEWERBL. U. IND. BAU F. UNTERNEHMEN SOWIE LANDWIRTSCHAFTL. BAU	130,1	122,9	136,0	130,7	157,6	131,3	129,1	135,6	134,1	141,1	142,3	134,9	136,8	+ 1,4
BAUTEN FUER BUNDES- BAHN UND BUNDESPOST	109,3	117,9	112,1	129,2	154,3	93,5	157,6	181,4	119,2	153,7	84,8	159,3	228,4	+43,4
BAUTEN FUER OEFFENTL. AUFTRAGGEBER UND ORGANISATIONEN OHNE ERWERBSZWECK	119,2	96,9	90,9	97,6	92,8	100,3	93,6	95,2	79,7	94,9	80,4	101,5	79,8	-21,4
TIEFBAU	101,7	106,1	106,3	104,8	108,5	102,8	103,5	104,4	113,4	101,9	112,1	106,4	107,5	+ 1,0
STRASSENBAU	96,2	96,8	98,4	100,3	103,5	105,4	98,8	99,9	101,8	93,5	92,8	99,5	94,3	- 5,2
SONSTIGER TIEFBAU	104,5	111,4	110,6	106,8	111,4	101,5	106,5	106,6	119,9	106,5	122,5	109,9	115,3	+ 4,9
GEWERBL. U. IND. BAU FUER UNTERNEHMEN	138,9	150,5	146,9	158,2	154,2	145,9	150,3	155,1	152,1	160,5	160,8	166,8	160,2	- 4,0
BAUTEN FUER BUNDES- BAHN UND BUNDESPOST	122,4	129,8	145,7	107,8	112,6	105,5	110,9	67,8	122,5	122,9	123,2	140,4	125,5	-10,6
BAUTEN FUER OEFFENTL. AUFTRAGGEBER UND ORGANISATIONEN OHNE ERWERBSZWECK	90,6	95,4	91,3	89,4	96,0	86,9	91,9	94,6	107,8	85,3	109,9	84,6	97,9	+15,7

VOLUMENINDEX

BAUHAUPTGEWERBE	88,6	87,2	90,9	89,8	94,4	88,1	88,9	88,8	91,7	88,8	91,2	89,5	88,1	- 1,6
HOCHBAU	84,0	80,0	84,8	84,2	90,3	82,4	84,4	83,9	81,9	85,4	83,1	82,7	81,0	- 2,1
WOHNUNGSBAU	53,7	56,5	59,6	59,4	61,0	55,9	63,8	56,8	60,0	59,1	58,2	54,0	58,0	+ 7,4
SONSTIGER HOCHBAU	108,9	99,7	105,2	104,2	115,7	104,0	102,0	105,7	99,3	107,8	102,9	106,1	100,7	- 5,1
TIEFBAU	95,8	99,8	100,2	98,5	101,7	96,2	96,7	97,4	105,9	95,0	104,3	99,1	100,2	+ 1,1
STRASSENBAU	91,3	91,9	93,5	95,1	97,8	99,6	92,9	94,0	95,8	87,9	87,2	93,5	88,8	- 5,0
SONSTIGER TIEFBAU	98,0	104,4	103,7	100,0	103,9	94,5	99,0	99,1	111,5	98,9	113,6	101,9	106,9	+ 4,9

4 AUFTRAGSBESTAND IM BAUHAUPTGEWERBE

4.1 ORIGINALWERT
1980 = 100

ART DER BAUTEN UND AUFTRAGGEBER	1985	1986	1987	1987	1987	1988	1988	1988	VERÄNDERUNG IN O/O GEGEN VORJAHRES-VOR- QUARTAL	
		DURCHSCHNITT		SEP.	DEZ.	MAR.	JUNI	SEP.		
WERTINDEX										
BAUHAUPTGEWERBE	77.3	81.7	82.3	83.0	73.9	83.7	88.1	86.3	4.0	-2.0
HOCHBAU	69.9	73.6	77.3	77.8	71.7	80.7	86.6	85.1	9.4	-1.7
WOHNUNGSBAU	59.6	53.7	50.1	50.1	46.7	50.8	55.6	54.1	8.0	-2.7
SONSTIGER HOCHBAU	78.1	89.7	99.1	100.1	91.8	104.8	111.5	110.0	9.9	-1.3
GEWERBL. U. IND. BAU F. UNTERNEHMEN SOWIE LANDWIRTSCHAFTL. BAU	84.2	98.8	112.3	114.3	103.6	125.0	132.2	129.4	13.2	-2.1
BAUTEN FUER BUNDES- BAHN UND BUNDESPOST	106.0	120.8	125.9	131.8	109.9	112.5	114.7	117.9	-10.5	2.8
BAUTEN FUER OEFFENTL. AUFTRAGGEBER UND ORGANISATIONEN OHNE ERWERBSZWECK	68.3	75.8	80.1	79.5	75.1	77.8	84.1	84.0	5.7	-0.1
TIEFBAU	89.1	94.4	90.2	91.1	77.3	88.5	90.6	88.3	-3.1	-2.5
STRASSENBAU	75.6	76.9	76.9	79.8	64.0	76.7	85.0	79.7	-0.1	-6.2
SONSTIGER TIEFBAU	96.1	103.5	97.1	97.0	84.3	94.7	93.5	92.8	-4.3	-0.7
GEWERBL. U. IND. BAU FUER UNTERNEHMEN	109.6	133.0	118.5	121.4	105.5	118.7	123.0	121.6	0.2	-1.1
BAUTEN FUER BUNDES- BAHN UND BUNDESPOST	257.1	235.6	204.3	194.0	153.0	163.4	138.2	119.3	-38.5	-13.7
BAUTEN FUER OEFFENTL. AUFTRAGGEBER UND ORGANISATIONEN OHNE ERWERBSZWECK	74.0	81.3	79.7	80.1	71.5	81.2	81.7	83.3	4.0	2.0
VOLUMENINDEX										
BAUHAUPTGEWERBE	72.5	75.2	74.6	75.0	66.5	75.4	78.8	76.7	2.3	-2.7
HOCHBAU	63.3	65.7	67.8	68.0	62.6	70.4	74.9	73.1	7.5	-2.4
WOHNUNGSBAU	53.9	47.8	44.0	43.8	40.8	44.3	48.0	46.4	5.9	-3.3
SONSTIGER HOCHBAU	70.9	80.0	86.9	87.4	80.1	91.4	96.6	94.5	8.1	-2.2
TIEFBAU	87.1	90.4	85.4	86.0	72.8	83.3	84.9	82.4	-4.2	-2.9
STRASSENBAU	74.4	74.2	73.4	75.9	60.8	72.8	80.3	75.0	-1.2	-6.6
SONSTIGER TIEFBAU	93.8	98.8	91.7	91.3	79.1	88.8	87.3	86.2	-5.6	-1.3

4 AUFTRAGSBESTAND IM BAUHAUPTGEBWERBE

4.2 SAISONBEREINIGTER WERT
1980 = 100

ART DER BAUTEN UND AUFTRAGGEBER	1986 SEP.	1986 DEZ.	1987 MAR.	1987 JUNI	1987 SEP.	1987 DEZ.	1988 MAR.	1988 JUNI	1988 SEP.	VERAEND. IN O/O GEGEN VORQUARTAL
WERTINDEX										
BAUHAUPTGEBWERBE	83.8	82.5	83.5	82.3	81.1	82.3	82.0	83.5	84.6	1.3
HOCHBAU	76.0	76.2	77.7	77.1	76.2	78.3	79.4	82.8	84.0	1.4
WOHNUNGSBAU	52.6	49.9	50.4	48.2	49.6	51.8	49.8	52.5	53.5	1.9
SONSTIGER HOCHBAU	95.0	97.5	99.6	100.3	97.6	99.6	103.3	107.1	108.5	1.3
GEWERBL. U. IND. BAU F. UNTERNEHMEN SOWIE LANDWIRTSCHAFTL. BAU	105.8	109.1	111.8	113.2	111.3	114.0	120.7	126.3	127.7	1.1
BAUTEN FUER BUNDES- BAHN UND BUNDESPOST	131.2	144.4	135.7	132.9	123.5	111.9	115.0	117.2	110.9	-5.4
BAUTEN FUER OEFFENTL. AUFTRAGGEBER UND ORGANISATIONEN OHNE ERWERBSZWECK	78.0	79.0	81.8	81.1	77.9	79.6	77.9	81.0	82.8	2.2
TIEFBAU	96.0	92.4	92.9	90.5	88.8	88.6	86.1	84.7	85.8	1.3
STRASSENBAU	77.5	75.1	77.2	76.5	76.0	78.0	75.8	76.3	76.1	-0.3
SONSTIGER TIEFBAU	105.6	101.5	101.0	97.9	95.5	94.2	91.5	89.0	90.9	2.1
GEWERBL. U. IND. BAU FUER UNTERNEHMEN	135.8	128.5	120.0	117.9	118.8	116.5	117.9	116.8	118.4	1.4
BAUTEN FUER BUNDES- BAHN UND BUNDESPOST	242.8	234.6	231.4	219.2	192.5	175.4	154.2	126.5	117.7	-7.0
BAUTEN FUER OEFFENTL. AUFTRAGGEBER UND ORGANISATIONEN OHNE ERWERBSZWECK	82.6	79.7	81.4	79.0	78.8	79.7	78.2	78.4	81.6	4.1
VOLUMENINDEX										
BAUHAUPTGEBWERBE	77.0	75.5	76.2	74.7	73.4	74.2	73.7	74.6	75.3	0.9
HOCHBAU	67.6	67.5	68.5	67.7	66.7	68.4	69.1	71.6	72.3	1.0
WOHNUNGSBAU	46.7	44.2	44.5	42.3	43.5	45.2	43.3	45.4	46.0	1.3
SONSTIGER HOCHBAU	84.5	86.3	87.9	88.1	85.4	87.0	89.8	92.7	93.4	0.8
TIEFBAU	91.8	88.1	88.4	85.9	83.9	83.6	80.8	79.3	80.1	1.0
STRASSENBAU	74.6	72.1	74.0	73.1	72.4	74.1	71.8	72.0	71.6	-0.6
SONSTIGER TIEFBAU	100.7	96.5	95.9	92.5	90.0	88.5	85.6	83.1	84.5	1.7

Fachserie 4: Produzierendes Gewerbe

Reihe 1: Zusammenfassende Daten für das Produzierende Gewerbe (vorgesehen)

Reihe 2: Indizes für das Produzierende Gewerbe

Reihe 2.1: Indizes der Produktion und der Arbeitsproduktivität, Produktion ausgewählter Erzeugnisse im Produzierenden Gewerbe

Monatlich (etwa 7 Wochen nach dem Berichtszeitraum): Index der Nettoproduktion für das Produzierende Gewerbe; Index der Bruttoproduktion für Investitions- und Verbrauchsgüter; Produktionsindex für das Baugewerbe, Bauhauptgewerbe und Ausbaugewerbe; Index der Arbeitsproduktivität für den Bergbau und das Verarbeitende Gewerbe. Außerdem für ca. 1 000 ausgewählte Erzeugnisse absolute Produktionszahlen.

Reihe 2.2: Auftragseingang und Umsatz im Verarbeitenden Gewerbe, Auftragseingang und Auftragsbestand im Bauhauptgewerbe – Indizes –

Monatliche (Auftragsbestand im Bauhauptgewerbe: vierteljährliche) Indexberechnung für Inland, Ausland und insgesamt nach Wirtschaftszweigen (vorläufige Ergebnisse ca. 8 Wochen nach dem Berichtszeitraum, endgültige Ergebnisse im Folgebericht).

Reihe 3: Produktion im Produzierenden Gewerbe

Reihe 3.1: Produktion im Produzierenden Gewerbe des In- und Auslandes

Vierteljährliche und jährliche Darstellung der Produktion von rd. 6 000 Gütern (Menge und Wert) und ergänzender Angaben aus anderen Quellen (u. a. Außenhandel, Preisstatistik sowie vierteljährliche Produktionsindizes).

Reihe 3.2: Struktur der Produktion im Produzierenden Gewerbe

Jährliche Darstellung der Produktion von rd. 1 100 Güterklassen nach der Herkunft aus den Wirtschaftszweigen.

Reihe 4: Bergbau und Verarbeitendes Gewerbe

Beschäftigung, Umsatz und Investitionen der Unternehmen

Reihe 4.1.1: Beschäftigung, Umsatz und Energieversorgung der Unternehmen und Betriebe im Bergbau und im Verarbeitenden Gewerbe

Monatsbericht (etwa 9 Wochen nach dem Berichtszeitraum): Unternehmen, Betriebe und fachliche Betriebsteile in wirtschaftssystematischer Gliederung und nach Ländern (für Bergbau und Verarbeitendes Gewerbe insgesamt). Für Unternehmen: Zahl der Einheiten, Beschäftigte, Lohn- und Gehaltssumme, Umsatz. Für Betriebe: zusätzlich Zahl der Angestellten und Arbeiter, geleistete Arbeiterstunden und Energieversorgung; für fachliche Betriebsteile: Zahl der Einheiten und der Beschäftigten sowie Umsatz.

Jahresergebnisse werden in einem gesonderten Jahresbericht veröffentlicht.

Reihe 4.1.2: Betriebe, Beschäftigte und Umsatz im Bergbau und im Verarbeitenden Gewerbe nach Beschäftigtengrößengruppen

Jährlich für September Ergebnisse für Betriebe nach Beschäftigtengrößengruppen (Betriebe, Beschäftigte und Umsatz in wirtschaftssystematischer Gliederung; Länderergebnisse für Bergbau und Verarbeitendes Gewerbe insgesamt).

Reihe 4.1.3: Regionale Verteilung der Betriebe im Bergbau und im Verarbeitenden Gewerbe und deren Beschäftigte

Alle 4 Jahre: Anzahl der Betriebe und deren Beschäftigte in wirtschaftssystematischer und regionaler Gliederung (bis einschl. Kreise).

Reihe 4.1.4: Beschäftigung und Umsatz der Betriebe im Bergbau und im Verarbeitenden Gewerbe nach Bundesländern

Jährlicher Bericht.

Reihe 4.1.5: Fachliche Unternehmensteile im Bergbau und im Verarbeitenden Gewerbe

Jährlich: Anzahl der fachlichen Unternehmensteile und der in ihnen Beschäftigten, Produktionswert, Umsatz, Löhne und Gehälter sowie der Census-Value-Added in wirtschaftssystematischer Gliederung.

Reihe 4.2: Beschäftigte, Umsatz und Investitionen der Unternehmen und Betriebe im Bergbau und im Verarbeitenden Gewerbe – Investitionen –

Jährlicher Vorbericht mit vorläufigen Unternehmens- und Betriebsergebnissen der Investitionserhebung. Die endgültigen Ergebnisse erscheinen in tieferer systematischer Gliederung in den Reihen:

Reihe 4.2.1: Beschäftigte, Umsatz und Investitionen der Unternehmen und Betriebe im Bergbau und im Verarbeitenden Gewerbe

Jährlich: Beschäftigte, Umsatz, Investitionen, Lagerbestände, Zugänge an vermieteten Sachanlagen und Aufwendungen für gemietete und gepachtete Sachanlagen (jeweils nach Wirtschaftszweigen und nach Beschäftigten- und Umsatzgrößengruppen).

Reihe 4.2.3: Konzentrationsstatistische Daten für den Bergbau und das Verarbeitende Gewerbe sowie das Baugewerbe

2jährlich: Konzentrationsraten und -koeffizienten für Unternehmen und Betriebe des Bergbaus und des Verarbeitenden Gewerbes sowie des Baugewerbes.

Reihe 4.2.4: Material- und Wareneingang im Bergbau und im Verarbeitenden Gewerbe

4jährlich: Material- und Wareneingang der Unternehmen des Bergbaus und des Verarbeitenden Gewerbes nach Warenarten und Wirtschaftszweigen.

Reihe 4.3: Kostenstruktur der Unternehmen im Bergbau und im Verarbeitenden Gewerbe

Jährlich: Beschäftigte, Bestandteile der Gesamtleistung, wichtige Kostenarten sowie Kosten- und Leistungsstruktur (Gliederung: wirtschaftssystematisch sowie nach Beschäftigten- und z. T. nach Bruttoproduktionswertgrößengruppen). Für die einzelnen Bereiche erscheinen die Veröffentlichungen unter dem Titel:

Reihe 4.3.1: Kostenstruktur der Unternehmen im Bergbau, Grundstoff- und Produktionsgütergewerbe

Reihe 4.3.2: Kostenstruktur der Unternehmen im Investitionsgüter produzierenden Gewerbe

Reihe 4.3.3: Kostenstruktur der Unternehmen im Verbrauchsgüter produzierenden Gewerbe und im Nahrungs- und Genussmittelgewerbe

Reihe 4. S.1: Schätzung des Nettoproduktionswertes im Bergbau und im Verarbeitenden Gewerbe 1985 (Zensus) – Methode und Ergebnisse –

Reihe 4. S.2: Schätzung des Nettoproduktionswertes im Bergbau und im Verarbeitenden Gewerbe 1985 (Zensus) – Regionale und sektorale Verflechtung der Unternehmen und Betriebe –

Fortsetzung siehe folgende Seite