

PRODUZIERENDES GEWERBE

FACHSERIE

4

Reihe 2.2

**Auftragseingang und Umsatz
im Verarbeitenden Gewerbe**

**Auftragseingang und Auftragsbestand
im Bauhauptgewerbe**

– Indizes –

Dezember 1987

Statistisches Bundesamt
Bibliothek - Dokumentation - Archiv



HERAUSGEBER: STATISTISCHES BUNDESAMT WIESBADEN

VERLAG: W. KOHLHAMMER GMBH STUTTGART UND MAINZ

ALLGEMEINE HINWEISE

Geschätzte Korrekturen der vorläufigen Indizes

Das Statistische Bundesamt berechnet monatlich einen vorläufigen und einen berichtigten Auftragseingangindex. Zusätzlich werden geschätzte Korrekturen der vorläufigen Indexberechnungen für die zusammenfassenden Wirtschaftsgliederungen bekanntgegeben. Die Schätzungen werden mit einem Regressions-schätzverfahren durchgeführt, das auf einem engen korrelativen Zusammenhang zwischen den Veränderungs-raten der Indizes zum Vormonat und den Korrekturen im Berichtsmonat beruht. Die Berechnungen über einen längeren Zeitraum haben gezeigt, daß durch dieses Verfahren überwiegend eine Verbesserung der Aussagekraft der vorläufigen Auftragseingangsindezes im Hinblick auf die Beurteilung der konjunkturellen Lage erreicht wird.

Index des Auftragseingangs für das Verarbeitende Gewerbe
Wertindex 1980 = 100
Berichtsmonat Dezember 1987

Wirtschaftsgliederung	Vorläufiger Index	Geschätzte Korrektur in Indexpunkten
Verarbeitendes Gewerbe	129,2	- 0,1
Grundstoff- und Produktionsgütergewerbe	114,4	- 0,2
Investitionsgüter produzierendes Gewerbe	145,8	+ 0,1
Verbrauchsgüter produzierendes Gewerbe	107,2	- 0,7

Die berichtigten Indizes werden wie bisher im darauffolgenden Monat zusammen mit der nächsten vorläufigen Berechnung herausgegeben.



Ergebnisse für die in der vorliegenden Fachserie nicht publizierten Viersteller der "Systematik der Wirtschaftszweige, Fassung für die Statistik im Produzierenden Gewerbe (SYPRO)" können direkt beim Statistischen Bundesamt - Gruppe IV A - telefonisch 06121/75-2493 oder schriftlich erfragt werden.



Ausgewählte Indizes des Auftragseingangs und des Umsatzes für das Verarbeitende Gewerbe verbreitet das Statistische Bundesamt mit seinem SOFORTDIENST FÜR DIE WIRTSCHAFT aktuell über BILDSCHIRMTXT. Die Seiten sind mit *4848460# direkt abrufbar.



Für Benutzer der amtlichen Statistik steht als Service-Einrichtung des Statistischen Bundesamtes das EDV-gestützte STATISTISCHE INFORMATIONSSYSTEM DES BUNDES (STATIS-BUND) zur Verfügung. Es enthält ausgewählte statistische Zeitreihen und bietet die Möglichkeit, eigene Auswertungen, Berechnungen und mathematisch-statistische Analysen durchzuführen. Alle Zeitreihen können auch auf Magnetband bezogen werden. Die Indizes des Auftragseingangs und des Umsatzes für das Verarbeitende Gewerbe und des Auftragseingangs und Auftragsbestands für das Bauhauptgewerbe sind als Originalwerte und als kalender- und saisonbereinigte Werte als Zeitreihen im Statistischen Informationssystem gespeichert.

Herausgeber:
Statistisches Bundesamt
Gustav-Stresemann-Ring 11
6200 Wiesbaden 1

Erscheinungsfolge: monatlich
Erschienen im Februar 1988
Preis: DM 8,-
Bestellnummer: 2040220 - 87112

Auslieferung
Verlag W. Kohlhammer GmbH
Abt. Veröffentlichungen des Statistischen Bundesamtes
Philipp-Reis-Str. 3
6500 Mainz 42

Nachdruck - auch auszugsweise - nur mit
Quellenangabe unter Einsendung eines Beleg-
exemplares gestattet.



I n h a l t

	Seite
T e x t t e i l	
1 Einführung	4
2 Aktuelle Ergebnisse	6
3 Grafische Darstellungen	7
T a b e l l e n t e i l	
1 Auftragseingang im Verarbeitenden Gewerbe	
1.1 Originalwert	
Wertindex	12
Volumenindex	18
1.2 Kalender- und saisonbereinigter Wert	
Wertindex	22
Volumenindex	23
2 Umsatz im Verarbeitenden Gewerbe	
2.1 Originalwert	
Wertindex	24
Volumenindex	30
2.2 Kalender- und saisonbereinigter Wert	
Wertindex	34
Volumenindex	35
3 Auftragseingang im Bauhauptgewerbe	
3.1 Originalwert	
Wertindex	36
Volumenindex	36
3.2 Kalender- und saisonbereinigter Wert	
Wertindex	38
Volumenindex	38
4 Auftragsbestand im Bauhauptgewerbe	
4.1 Originalwert	
Wertindex	39
Volumenindex	39
4.2 Saisonbereinigter Wert	
Wertindex	40
Volumenindex	40

Die Angaben beziehen sich auf das Bundesgebiet; sie schließen Berlin (West) ein.

Alle Zahlen des letzten Berichtszeitraumes gelten als vorläufig. Abweichungen gegenüber früher veröffentlichten Zahlen ergeben sich durch inzwischen erfolgte Berichtigungen.

Abkürzungen bei den Kurzbezeichnungen der Wirtschaftszweige

<p>ADV-GERAETE U. -EINR.</p> <p>ANG</p> <p>ANSCHL. BAUMASCH. CHEM. CHEM. GRUNDSTF.</p> <p>D.</p> <p>EBM. EINR. EINSCHL. ELEKTRIZ. ER- ZEUGUNG</p> <p>F.</p> <p>GEWERBL. GEW. U. VERARB. V.</p> <p>GR.</p> <p>H.U. VERARB. V.</p>	<p>= Automatische Datenver- arbeitungsgeräte und -einrichtungen</p> <p>= anderweitig nicht genannt</p> <p>= anschließender = Baumaschinen</p> <p>= chemisch</p> <p>= chemischen Grund- stoffen</p> <p>= der/die</p> <p>= Eisen-, Blech-, Metall- Einrichtungen</p> <p>= einschließlich</p> <p>= Elektrizitätser- zeugung</p> <p>= für</p> <p>= gewerblicher</p> <p>= Gewinnung und Verar- beitung von</p> <p>= großformatige</p> <p>= Herstellung und Verar- beitung von</p>	<p>H.V.</p> <p>IND.</p> <p>LANDW. LANDWIRTSCHAFTL.</p> <p>L. METALLKON- STRUKT.</p> <p>M.</p> <p>M. ANSCHL. WEITERVERARB.</p> <p>NAHR.- NE</p> <p>OH.</p> <p>OH. GRUBENAUSB.</p> <p>PHONOTECHN. SPEZ. PAPIEREN</p> <p>U.</p> <p>U. AE.</p> <p>USW.</p> <p>VERAEND.</p> <p>VERTLG.</p>	<p>= Herstellung von</p> <p>= industrieller</p> <p>= Landwirtschaft</p> <p>= landwirtschaft- licher</p> <p>= Leichtmetallkon- struktionen</p> <p>= mit</p> <p>= mit anschließender Weiterverarbeitung</p> <p>= Nahrungs- Nichteisen-</p> <p>= ohne</p> <p>= ohne Grubenausbaukon- struktionen</p> <p>= Phonotechnischen</p> <p>= Spezialpapieren</p> <p>= und</p> <p>= und ähnliche</p> <p>= und so weiter</p> <p>= Veränderung</p> <p>= Verteilung</p>
--	--	---	---

Einführung

Auftragseingangsindizes für das Verarbeitende Gewerbe und Auftragseingangs- und Auftragsbestandsindizes für das Bauhauptgewerbe sind Frühindikatoren zur Analyse und Prognose der Konjunktorentwicklung in diesen wichtigen Wirtschaftsbereichen des Produzierenden Gewerbes. Für das Verarbeitende Gewerbe wird als ergänzende Information ein dem Auftragseingangsindex entsprechender Umsatzindex veröffentlicht.

R e c h t s g r u n d l a g e für die Datenerhebung ist das Gesetz über die Statistik im Produzierenden Gewerbe in der Fassung der Bekanntmachung vom 30.5.1980 (Bundesgesetzblatt - BGBl. I S. 641), in Verbindung mit dem Gesetz über die Statistik für Bundeszwecke (Bundesstatistikgesetz - BStatG) vom 22.1.1987 (BGBl. I S. 462, 565) und der Verordnung zur Änderung statistischer Rechtsvorschriften (Statistikbereinigungsverordnung) vom 14.9.1984 (BGBl. I S. 1247). Die Erhebung der Daten erfolgt durch die Statistischen Landesämter, die Indexberechnungen werden vom Statistischen Bundesamt durchgeführt.

1 Indizes des Auftragseingangs und des Umsatzes für das Verarbeitende Gewerbe

Auftragseingang und Umsatz im Verarbeitenden Gewerbe werden im Rahmen des Monatsberichts für Betriebe im Bergbau und im Verarbeitenden Gewerbe erhoben. Der **B e r i c h t s - k r e i s** umfaßt Betriebe des Bergbaus und des Verarbeitenden Gewerbes von Unternehmen des Produzierenden Gewerbes mit im allgemeinen 20 Beschäftigten und mehr sowie Betriebe des Bergbaus und des Verarbeitenden Gewerbes mit im allgemeinen 20 Beschäftigten und mehr von Unternehmen außerhalb des Produzierenden Gewerbes. Auftragseingang und Umsatz werden in der Gliederung der "Systematik der Wirtschaftszweige, Ausgabe 1979, Fassung für die Statistik im Produzierenden Gewerbe (SYPRO)" nach fachlichen Betriebsteilen erfaßt und ausgewertet.

Auftragseingang ist definiert als der Wert (ohne Umsatzsteuer) aller im Berichtsmonat vom Betrieb fest akzeptierten Aufträge auf Lieferung selbst hergestellter oder in Lohn-

arbeit gefertigter Erzeugnisse. Umsatz ist der Wert (ohne Umsatzsteuer) aller im Berichtsmonat abgerechneten Lieferungen und Leistungen an Dritte.

Die Indizes werden als Wertindizes und als Volumenindizes dargestellt. Zur Berechnung der Volumenindizes aus den Wertindizes werden Preisindizes für gewerbliche Produkte (Inlands-Auftragseingang und -Umsatz) sowie Preisindizes für die Ausfuhr (Auslands-Auftragseingang und -Umsatz) verwendet. Die vorliegenden Indizes auf Basis 1980 sind nach einem reinen Meßzahlenkonzept berechnet, d.h. es wird für die Zusammenfassungen (Hauptgruppen und Verarbeitendes Gewerbe) eine Totalgewichtung der vorliegenden Einzelreihen vorgenommen.

In den Tabellen 1.1 und 2.1 werden die **O r i g i n a l i n d i z e s** des Auftragseingangs und des Umsatzes für ausgewählte Wirtschaftszweige des Verarbeitenden Gewerbes ohne Nahrungs- und Genußmittelgewerbe veröffentlicht. Die Auswahl der Zweige für Auftragseingangs- und Umsatzindizes ist identisch und repräsentiert rd. 82 % des Gesamtumsatzes des Verarbeitenden Gewerbes ohne Nahrungs- und Genußmittelgewerbe im Basisjahr 1980.

Die Tabellen 1.2 und 2.2 enthalten die **k a l e n d e r - u n d s a i s o n b e r e i n i g t e n** Indizes des Auftragseingangs und des Umsatzes für eine - im Vergleich zu den Originalindizes engere - Auswahl von Wirtschaftszweigen des Verarbeitenden Gewerbes. Dabei erfolgt die Ausschaltung von Kalender- und Saisoneinflüssen aus den Originalindizes nach dem Berliner Verfahren (Version 4) des Statistischen Bundesamtes.¹⁾

2 Indizes des Auftragseingangs und des Auftragsbestands für das Bauhauptgewerbe

Die Erhebung des Auftragseingangs und des Auftragsbestands im Bauhauptgewerbe erfolgt im Rahmen des Monatsberichts im Bauhauptgewerbe. Der **B e r i c h t s k r e i s** um-

1) Nourney M.: "Umstellung der Zeitreihenanalyse" in Wirtschaft und Statistik 11/1983, S. 841 ff.

faßt die Betriebe des Bauhauptgewerbes von Unternehmen des Produzierenden Gewerbes mit 20 Beschäftigten und mehr, die Betriebe des Bauhauptgewerbes mit 20 Beschäftigten und mehr von Unternehmen außerhalb des Produzierenden Gewerbes sowie alle Arbeitsgemeinschaften.

Die Gliederung der Ergebnisse erfolgt nach Bauarten und Auftraggebern.

Auftragseingang ist definiert als der Wert (ohne Umsatzsteuer) aller im Berichtsmonat vom Betrieb fest akzeptierten Aufträge für Bauleistungen. Auftragsbestand ist der Wert (ohne Umsatzsteuer) aller akzeptierten, noch nicht ausgeführten Aufträge für Bauleistungen am Ende des Berichtsvierteljahres.

Die Indizes für das Bauhauptgewerbe werden als Wertindizes und als Volumenindizes dargestellt. Zur Deflationierung der Wertindizes werden Meßzahlen für Bauleistungspreise und Preisindizes für Bauwerke verwendet.

Die Tabellen 3.1 und 4.1 enthalten die Originalindizes des Auftragseingangs und des Auftragsbestands für das Bauhauptgewerbe.

In Tabelle 3.2 wird der kalender- und saisonbereinigte Index des Auftragseingangs, in Tabelle 4.2 der saisonbereinigte Index des Auftragsbestands nach dem Berliner Verfahren (Version 4) veröffentlicht. Im Gegensatz zu Monatsreihen nimmt das Berliner Verfahren (Version 4) für Quartalsdaten keine Kalendereinigung vor.

Vergleichswerte für zurückliegende Berichtszeiträume auf Basis 1980 = 100 sind in Arbeitsunterlagen für das Verarbeitende Gewerbe und das Bauhauptgewerbe enthalten, die direkt vom Statistischen Bundesamt (Gruppe IV A) bezogen werden können.

Aktuelle Ergebnisse

Der Index des Auftragseingangs für das V e r a r b e i t e n d e G e w e r b e lag im Dezember 1987 wertmäßig um 5,1 % über dem entsprechenden Vorjahresniveau. Die Bestellungen aus dem Inland erhöhten sich um 1,9 %, die Exportorders überstiegen den Vorjahresstand um 10,5 %.

Gegenüber November 1987 wurden an das Verarbeitende Gewerbe insgesamt 2,6 % weniger Aufträge vergeben (Inland: - 5,2 %, Ausland: + 1,7 %).

Die im Verarbeitenden Gewerbe getätigten Umsätze übertrafen den Vorjahreswert um 4,8 %. Dabei erhöhten sich die im Inlandsgeschäft erzielten Umsätze um 4,3 %, die Auslandsumsätze nahmen um 5,4 % zu.

Alle Hauptgruppen des Verarbeitenden Gewerbes verzeichneten gegenüber dem Vorjahr eine ansteigende Bestellentwicklung. Das Grundstoff- und Produktionsgütergewerbe registrierte aufgrund gestiegener Inlands - (+ 5,3 %) und Auslandsorders (+ 12,9 %) einen Bestellzuwachs von insgesamt 8,2 %. Im Investitionsgüter produzierenden Gewerbe gingen insgesamt 3,5 % mehr Aufträge ein. Maßgeblich hier für waren die Bestellungen ausländischer Kunden, die sich um 10,1 % erhöhten. Dagegen waren die Inlandsauftragseingänge um 1,0 % rückläufig. Im Verbrauchsgüter produzierenden Gewerbe nahmen die Bestellungen insgesamt um 6,3 % zu, wobei sich die Inlandsaufträge um 6,1 %, die Exportorders um 7,2 % erhöhten.

Im B a u h a u p t g e w e r b e überstiegen die Auftragseingänge im November 1987 den vergleichbaren Vorjahreswert um 10,4 %. Gegenüber dem Vormonat ergab sich ein Bestellrückgang um 17,6 %.

Die Auftragsbestände im dritten Quartal 1987 lagen wertmäßig um 3,4 % unter dem entsprechenden Vorjahresniveau und um 4,8 % unter dem Stand des zweiten Quartals 1987.

AUFTRAGSEINGANG IM VERARBEITENDEN GEWERBE

Wertindex 1980 = 100

----- Originalwerte
—— Kalender- und saisonbereinigte Werte

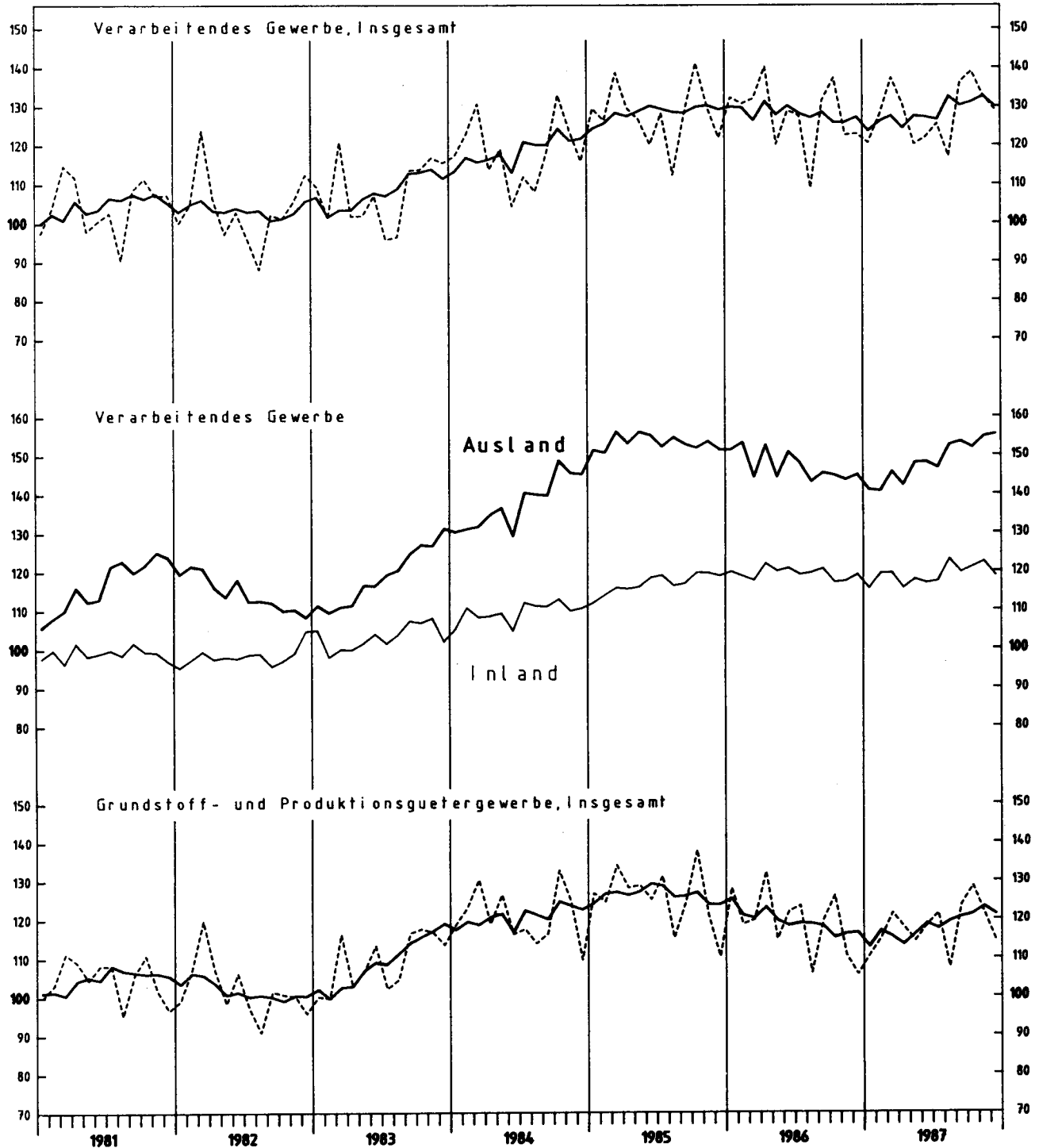

Stat. Bundesamt 908.411

AUFTRAGSEINGANG IM VERARBEITENDEN GEWERBE

Wertindex 1980 = 100

----- Originalwerte
 ——— Kalender- und saisonbereinigte Werte

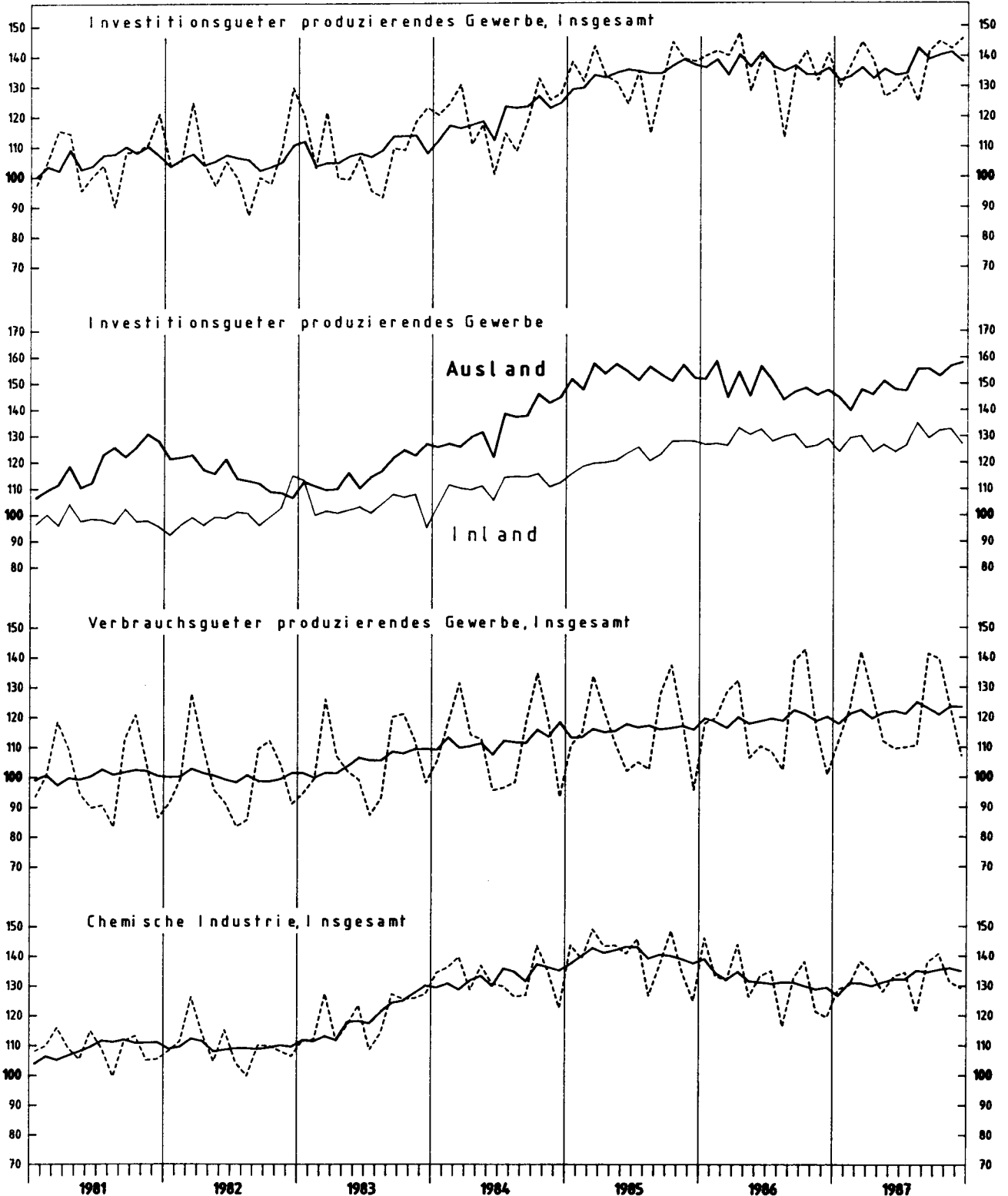

Stat. Bundesamt 908.412

AUFTRAGSEINGANG IM VERARBEITENDEN GEWERBE

Wertindex 1980 = 100

----- Originalwerte
—— Kalender- und saisonbereinigte Werte

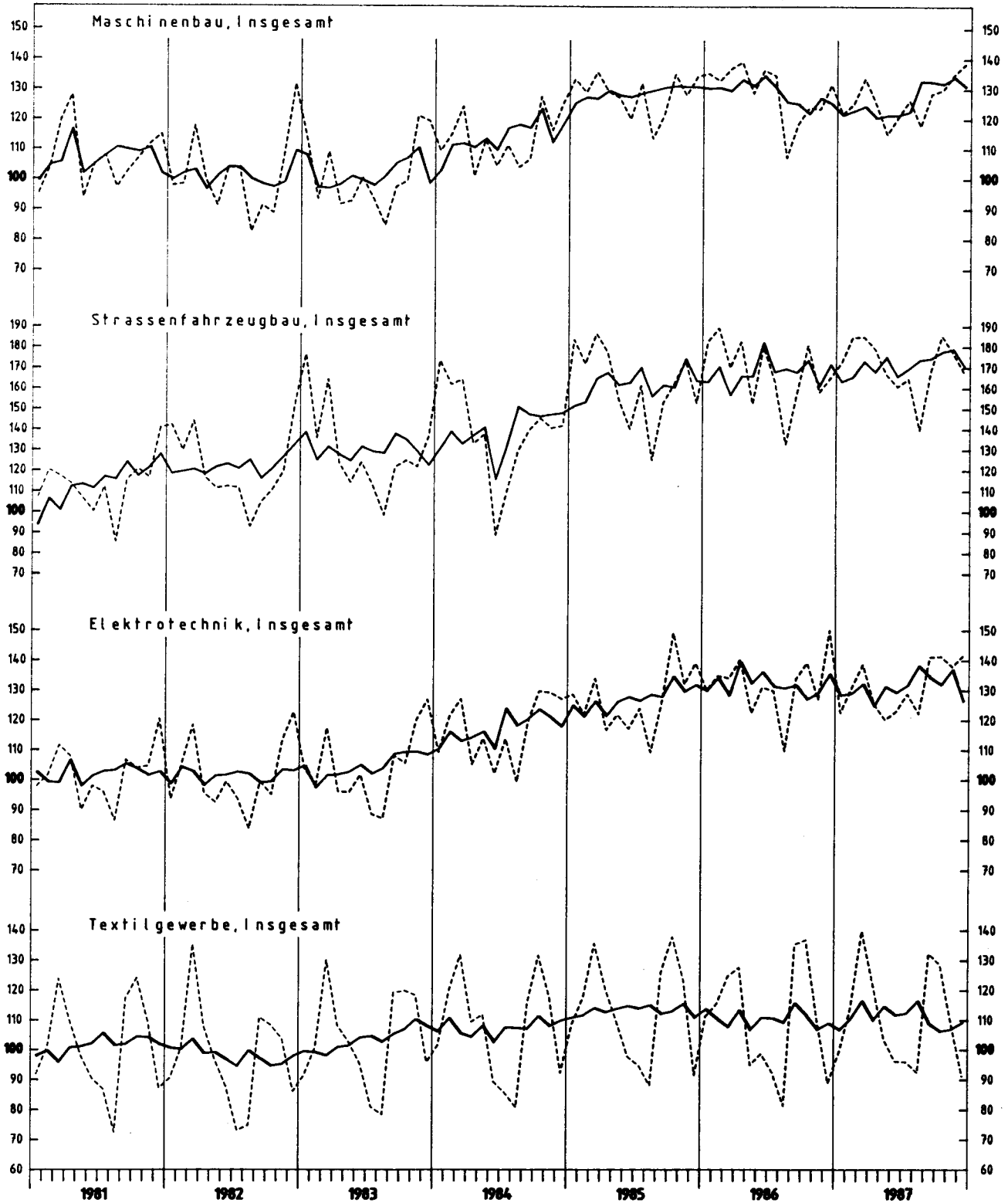

Stat. Bundesamt 906.413

UMSATZ IM VERARBEITENDEN GEWERBE

Wertindex 1980 = 100

----- Originalwerte
———— Kalender- und saisonbereinigte Werte

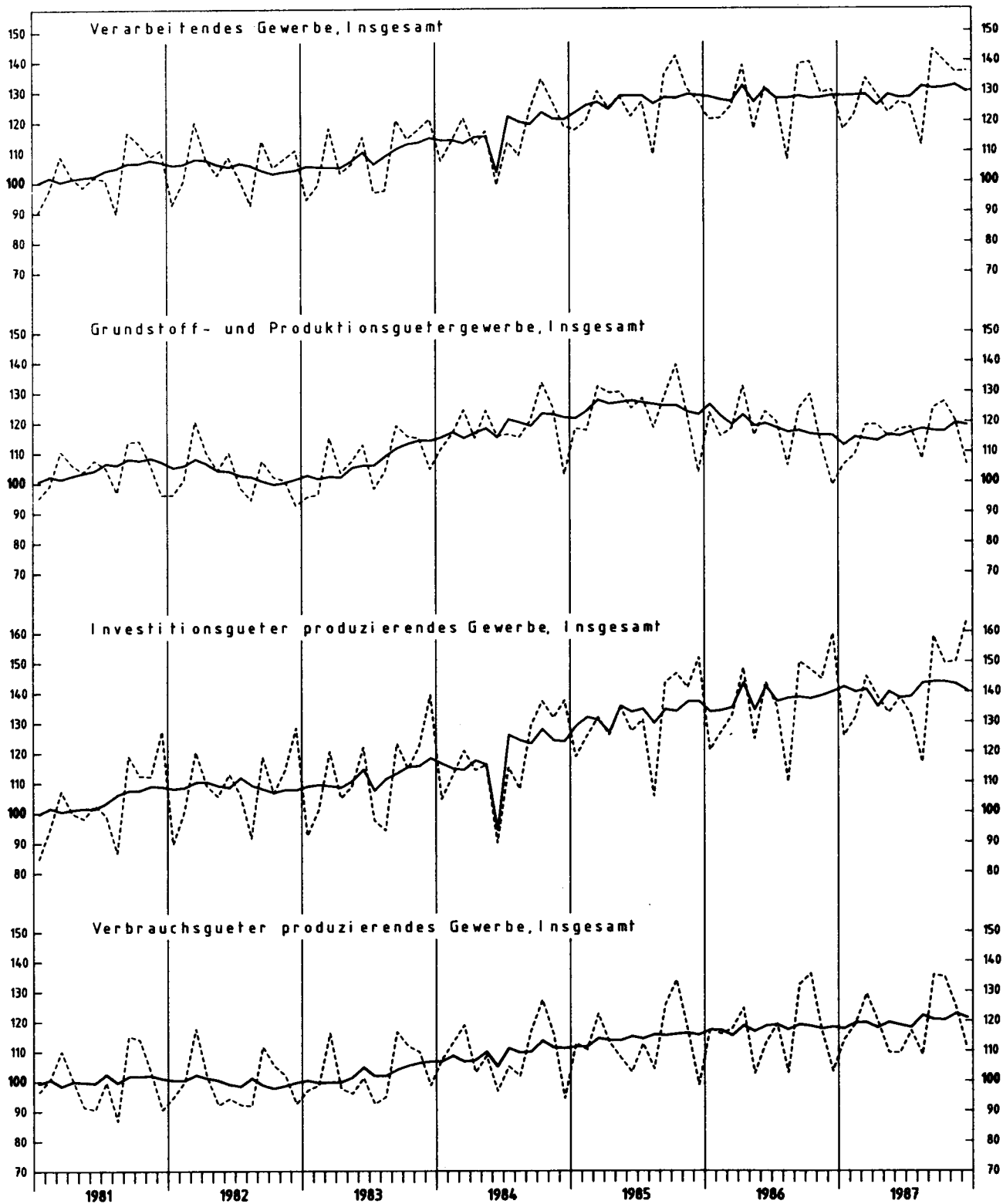

Stat. Bundesamt 900.414

BAUHAUPTGEWERBE

Wertindizes 1980 = 100

Auftragseingang

----- Originalwerte
 — Kalender- und saisonbereinigte Werte

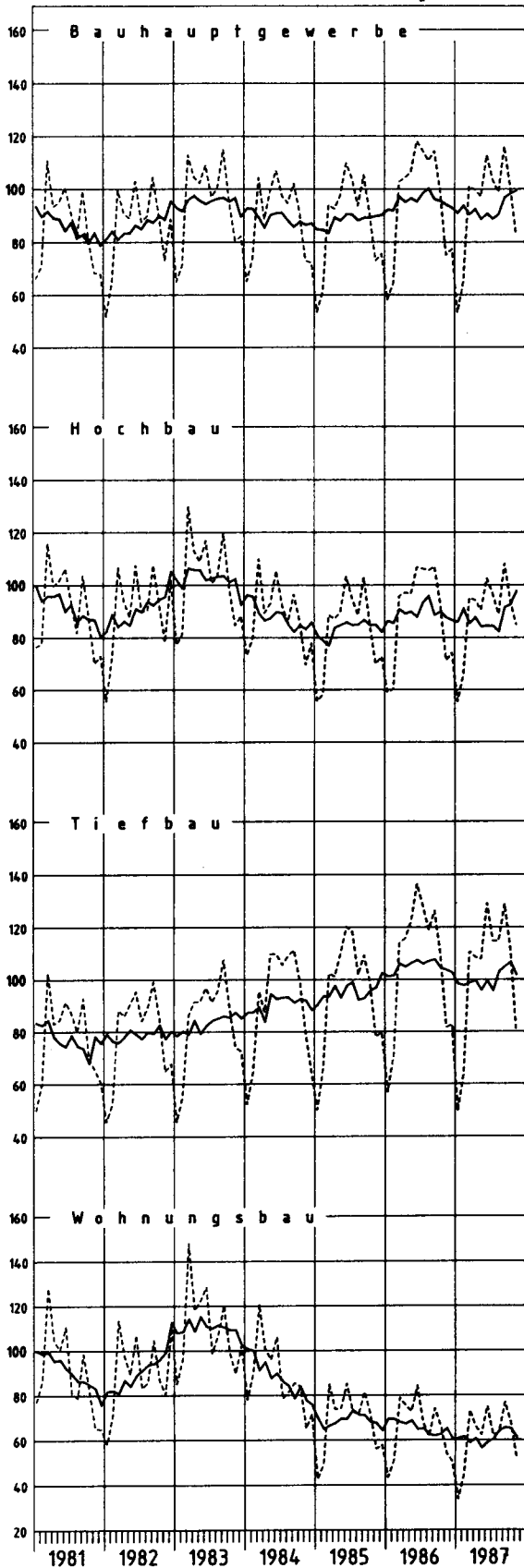

Auftragsbestand

----- Originalwerte
 — Saisonbereinigte Werte

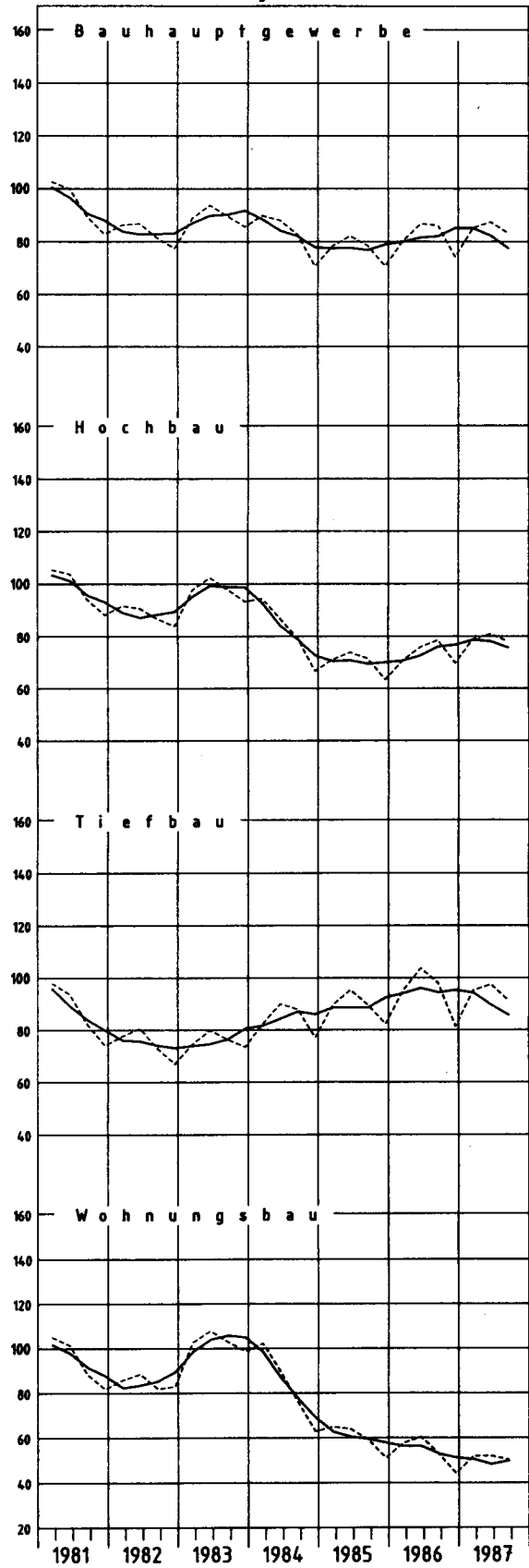

SYPRO- NR.	WIRTSCHAFTSGLIEDERUNG		1985	1986	1987	VERÄNDERUNG IN O/G GEGEN VORJAHR	1986	1987	1987	1987	1987	VERÄNDERUNG IN O/G GEGEN VORJAHRES-VOR- QUARTAL	
			DURCHSCHNITT				4.VJ	1.VJ	2.VJ	3.VJ	4.VJ		
	VERARBEITENDES GEWERBE 1)	INSGESAMT	127,8	127,9	128,2	+0,2	127,6	128,6	124,2	126,2	133,6	+4,7	+5,9
		INLAND	116,4	119,1	118,9	-0,2	118,6	119,3	115,2	118,6	122,4	+3,2	+3,2
		AUSLAND	152,3	146,9	148,3	+1,0	147,1	148,7	143,8	142,7	158,0	+7,4	+10,7
	GRUNDSTOFF- UND PRODUKTIONSGUETER- GEWERBE	INSGESAMT	125,7	119,0	117,9	-0,9	114,2	115,7	116,9	117,6	121,5	+6,4	+3,3
		INLAND	114,0	110,0	107,7	-2,1	105,9	104,1	107,7	109,2	109,8	+3,7	+0,5
		AUSLAND	150,3	137,8	139,5	+1,2	131,5	140,2	136,3	135,2	146,1	+11,1	+8,1
25	GEW.U. VERARB. V. STEINEN U. ERDEN	INSGESAMT	96,2	98,2	97,9	-0,3	99,3	60,5	108,9	120,8	101,3	+2,0	-16,1
		INLAND	93,6	96,1	95,8	-0,3	97,5	56,0	107,0	120,5	99,6	+2,2	-17,3
		AUSLAND	125,5	120,5	121,3	+0,7	119,1	110,0	130,4	124,1	120,6	+1,3	-2,8
2531	H. V. ZEMENT	INSGESAMT	98,6	99,8	99,5	-0,3	97,6	51,3	118,7	125,6	102,5	+5,0	-18,4
		INLAND	96,9	98,6	98,2	-0,4	95,8	49,3	117,5	125,5	100,5	+4,9	-19,9
		AUSLAND	134,3	124,1	125,9	+1,5	134,3	92,6	142,2	127,7	141,1	+5,1	+10,5
2541	ZIEGELEI	INSGESAMT	83,8	84,6	87,3	+3,2	79,2	48,8	104,0	113,4	83,2	+5,1	-26,6
		INLAND	80,0	81,7	85,0	+4,0	76,8	43,6	101,3	113,8	81,1	+5,6	-28,7
		AUSLAND	109,5	104,2	103,2	-1,0	95,2	83,7	121,6	110,7	96,8	+1,7	-12,6
2711-15	HOCHOFEN-, STAHL-U. WARMWALZWERKE, H. V. STAHLROHREN	INSGESAMT	108,9	95,1	88,3	-7,2	84,3	94,0	82,0	83,0	94,0	+11,5	+13,3
		INLAND	104,4	95,0	85,5	-10,0	82,8	91,9	81,5	80,3	88,1	+6,4	+9,7
		AUSLAND	116,0	95,2	92,6	-2,7	86,5	97,1	82,7	87,4	103,1	+19,2	+18,0
2711	HOCHOFEN-, STAHL-U. WARMWALZWERKE (DH. STAHLROHRE)	INSGESAMT	109,1	98,0	90,1	-8,1	88,9	93,2	86,5	85,2	95,4	+7,3	+12,0
		INLAND	104,6	96,4	86,4	-10,4	84,2	92,3	83,0	81,4	89,0	+5,7	+9,3
		AUSLAND	117,6	101,0	96,8	-4,2	97,6	94,8	92,8	92,4	107,3	+9,9	+16,1
2850	NE-METALLHALBZEUGWERKE	INSGESAMT	121,0	114,2	113,1	-1,0	111,0	110,6	107,7	109,0	125,0	+12,6	+14,7
		INLAND	107,8	105,5	100,2	-5,0	103,9	100,9	96,2	96,9	106,7	+2,7	+10,1
		AUSLAND	151,6	134,2	142,8	+6,4	127,5	133,0	134,2	136,9	167,1	+31,1	+22,1
2910	EISEN-, STAHL-U. TEMPERGIESSEREI	INSGESAMT	113,9	109,8	101,1	-7,9	99,2	103,1	99,2	99,1	103,2	+4,0	+4,1
		INLAND	106,5	103,2	93,2	-9,7	91,9	96,2	93,1	90,8	92,5	+0,7	+1,9
		AUSLAND	153,1	144,8	143,2	-1,1	138,1	139,3	131,4	142,6	159,4	+15,4	+11,8
3011-15	ZIEHEREIEN UND KALT- WALZWERKE	INSGESAMT	111,0	105,8	100,3	-5,2	99,7	103,5	98,0	96,9	102,8	+3,1	+6,1
		INLAND	106,4	103,7	97,4	-6,1	96,8	101,8	95,4	94,4	98,1	+1,3	+3,9
		AUSLAND	123,7	111,7	108,2	-3,1	107,9	108,1	105,3	103,9	115,6	+7,1	+11,3
40	CHEMISCHE INDUSTRIE	INSGESAMT	139,7	131,4	132,3	+0,7	126,3	132,4	131,9	131,2	133,8	+5,9	+2,0
		INLAND	125,6	119,5	119,7	+0,2	115,4	119,2	119,4	120,2	120,0	+4,0	-0,2
		AUSLAND	162,7	150,7	152,7	+1,3	143,7	153,7	152,1	149,0	156,2	+8,7	+4,8
4031	H. V. CHEM. GRUNDSTF. (AUCH M. ANSCHL. WEITER- VERARB.)	INSGESAMT	141,9	124,5	123,4	-0,9	116,6	122,4	124,5	122,0	124,9	+7,1	+2,4
		INLAND	127,8	110,4	106,5	-3,5	100,9	106,3	107,6	106,4	105,9	+5,0	-0,5
		AUSLAND	158,6	141,2	143,4	+1,6	135,0	141,5	144,4	140,4	147,3	+9,1	+4,9
4034	H. V. CHEM. ERZEUGNISSEN F. GEWERBE, LANDWIRTSCHAFT	INSGESAMT	140,0	141,2	141,1	-0,1	131,6	144,4	142,9	140,7	136,6	+3,8	-2,9
		INLAND	123,2	127,9	130,5	+2,0	121,9	129,0	132,6	134,8	125,6	+3,0	-6,8
		AUSLAND	173,4	167,6	162,2	-3,2	150,8	174,8	163,1	152,4	158,6	+5,2	+4,1
4036	H. V. PHARMAZEUTISCHEN ERZEUGNISSEN	INSGESAMT	137,8	141,2	146,7	+3,9	146,8	145,0	140,4	146,8	154,5	+5,2	+5,2
		INLAND	128,7	132,8	137,8	+3,8	141,5	135,2	133,2	136,8	145,9	+3,1	+6,7
		AUSLAND	161,5	163,1	169,7	+4,0	160,6	170,3	158,9	172,9	176,7	+10,0	+2,2
4090	H. V. CHEMIEFASERN	INSGESAMT	139,8	127,3	122,2	-4,0	127,5	132,3	119,2	111,6	125,5	-1,6	+12,5
		INLAND	128,8	123,3	114,4	-7,2	117,9	124,6	112,5	106,2	114,4	-3,0	+7,7
		AUSLAND	147,1	129,9	127,4	-1,9	133,9	137,6	123,6	115,3	133,0	-0,7	+15,4
53	HOLZBEARBEITUNG	INSGESAMT	90,1	92,1	94,6	+2,7	94,8	85,4	96,2	96,9	100,0	+5,5	+3,2
		INLAND	84,5	86,3	88,7	+2,8	89,0	79,0	90,2	91,9	93,7	+5,3	+2,0
		AUSLAND	142,2	146,0	150,1	+2,8	148,9	145,1	152,4	143,7	159,2	+6,9	+10,8
55	ZELLSTOFF-, HOLZSCHLIFF-, PAPIER-U. PAPPEERZEUGUNG	INSGESAMT	148,2	149,7	152,0	+1,5	149,7	151,3	148,8	147,7	160,0	+6,9	+8,3
		INLAND	126,9	127,1	126,5	-0,5	126,4	127,8	121,8	124,4	131,9	+4,4	+6,0
		AUSLAND	204,8	209,7	219,7	+4,8	211,8	213,9	220,7	209,5	235,0	+11,0	+12,2
59	GUMMIVERARBEITUNG	INSGESAMT	126,5	130,9	133,8	+2,2	135,6	134,7	132,1	129,7	138,7	+2,3	+6,9
		INLAND	123,2	127,1	128,3	+0,9	133,0	127,3	127,9	123,9	134,3	+1,0	+8,4
		AUSLAND	136,8	142,8	151,1	+5,8	144,1	158,3	145,5	148,3	152,5	+5,8	+2,8
	INVESTITIONSGUETER PRODUZIERENDES GEWERBE	INSGESAMT	133,6	136,4	136,5	+0,1	138,1	137,0	131,2	133,3	144,4	+4,6	+8,3
		INLAND	122,4	128,9	128,3	-0,5	129,4	129,8	122,8	127,2	133,4	+3,1	+4,9
		AUSLAND	152,5	149,2	150,2	+0,7	152,8	149,1	145,4	143,4	162,7	+6,5	+13,5
3021-25	STAHLVERFORMUNG, OBERFLÄCHENVEREDLUNG, HAERTUNG	INSGESAMT	120,6	126,8	124,2	-1,3	120,1	127,3	123,8	120,3	125,6	+4,6	+4,4
		INLAND	115,9	121,7	119,8	-1,6	115,2	122,9	120,2	115,7	120,3	+4,4	+4,0
		AUSLAND	146,3	148,2	148,3	+0,1	146,5	151,4	143,2	144,8	153,9	+5,1	+6,3
31	STAHL-U. LEICHTMETALLBAU, SCHIENENFAHRZEUGBAU	INSGESAMT	102,3	109,6	108,6	-0,9	107,0	99,7	109,0	114,1	111,6	+4,3	-2,2
		INLAND	102,7	116,8	112,4	-3,8	114,5	101,5	106,9	120,1	121,2	+5,9	+0,9
		AUSLAND	100,3	79,0	92,3	+16,8	75,1	92,1	117,7	88,6	70,8	-5,7	-20,1
3111	H. V. STAHL-U. L. METALLKON- STRUKT. (DH. GRUBENAUSB. -)	INSGESAMT	101,7	111,4	110,8	-0,5	112,6	99,7	114,9	114,2	114,5	+1,7	+0,3
		INLAND	102,1	110,8	113,1	+2,1	114,4	101,0	118,6	116,6	115,2	+0,7	-1,2
		AUSLAND	98,4	116,5	91,7	-21,3	97,4	88,3	75,5	94,7	108,5	+11,4	+14,6
32	MASCHINENBAU	INSGESAMT	128,4	129,1	126,5	-2,0	126,4	126,9	120,5	124,3	134,4	+6,3	+8,1
		INLAND	119,3	128,7	122,1	-5,1	124,3	123,6	117,2	122,0	125,4	+0,9	+2,8
		AUSLAND	139,4	129,5	131,9	+1,9	128,9	130,9	124,4	127,0	145,4	+12,8	+14,5

1) AUSGEWAHLTE WIRTSCHAFTSZWEIGE (OHNE NAHRUNGS- UND GENUSSMITTELGEWERBE).

VERARBEITENDEN GEWERBE

WERT 1980=100
INDEX

1986	1986	1986	1987	1987	1987	1987	1987	1987	1987	1987	1987	1987	1987	1987	1987	1987	1987	1987	VERÄNDERUNG IN O/O GEGEN VORJAHRES-VOR- MONAT	SYPRO- NR.
OKT.	NOV.	DEZ.	JAN.	FEB.	MAR.	APR.	MAI	JUNI	JULI	AUG.	SEP.	OKT.	NOV.	DEZ.						
137,3	122,6	122,9	120,6	127,8	137,3	130,5	120,2	122,0	125,5	117,0	136,2	139,0	132,7	129,2	+5,1	-2,6				
128,8	113,5	113,5	109,9	118,9	129,2	121,1	112,9	111,5	116,8	112,1	126,9	129,4	122,0	115,7	+1,9	-5,2				
155,8	142,1	143,3	143,8	147,3	155,0	150,7	136,0	144,8	144,2	127,6	156,4	159,9	155,8	158,4	+10,5	+1,7				
126,1	110,7	105,7	110,6	115,0	121,5	117,9	114,4	118,4	121,5	107,5	123,7	128,6	121,5	114,4	+8,2	-5,8				
118,7	103,5	95,6	100,0	102,4	110,0	109,2	106,1	107,8	111,7	101,2	114,8	117,0	111,8	100,7	+5,3	-9,9				
141,6	125,8	127,0	133,0	141,8	145,7	136,2	131,9	140,9	142,1	120,8	142,7	153,0	142,0	143,4	+12,9	+1,0				
123,8	97,5	76,7	49,0	58,1	74,3	103,9	111,5	111,4	124,4	112,5	125,4	121,9	102,9	79,1	+3,1	-23,1	25			
122,8	95,6	74,1	44,4	53,6	69,9	101,6	110,0	109,5	123,8	113,0	124,8	120,5	101,5	76,8	+3,6	-24,3				
134,1	118,2	105,0	99,1	107,7	123,2	129,6	128,6	133,1	131,7	107,8	132,8	138,8	118,3	104,6	-0,4	-11,6				
128,5	95,1	69,2	34,1	49,2	70,6	116,6	121,8	117,6	134,5	115,6	126,8	126,0	104,7	76,7	+10,8	-26,7	2531			
126,9	93,4	67,1	32,1	46,8	68,9	115,5	121,2	115,9	134,3	116,4	125,9	124,0	102,7	74,9	+11,6	-27,1				
160,4	130,7	111,7	75,1	96,1	106,5	139,9	133,9	152,8	138,9	100,1	144,2	165,3	145,6	112,5	+0,7	-22,7				
105,1	76,6	56,0	35,5	47,5	63,4	96,6	106,8	108,5	119,3	107,1	113,7	106,3	82,4	60,8	+8,6	-26,2	2541			
104,0	74,1	52,4	30,8	42,7	57,3	93,8	104,6	105,6	118,3	108,6	114,5	105,8	80,4	57,1	+9,0	-29,0				
112,5	93,2	79,8	67,0	80,0	104,2	115,3	121,3	128,2	126,1	97,2	108,9	109,3	95,6	85,5	+7,1	-10,6				
90,4	81,1	81,3	86,8	101,0	94,1	78,4	82,2	85,5	92,0	70,8	86,3	94,2	93,2	94,5	+16,2	+1,4	2711-15			
86,8	82,4	79,1	88,2	95,4	92,0	81,2	82,8	80,6	86,3	71,3	83,4	87,5	92,4	84,3	+6,6	-8,8				
96,1	78,9	84,6	84,4	109,8	97,2	73,9	81,0	93,2	101,0	70,1	91,0	104,5	94,4	110,3	+30,4	+16,8				
93,9	85,8	87,0	89,0	93,4	97,1	82,1	87,0	90,3	95,9	71,5	88,2	98,9	96,1	91,2	+4,8	-5,1	2711			
87,9	83,7	81,1	88,0	95,9	92,9	81,7	85,3	82,1	87,5	72,8	83,8	88,0	92,7	86,3	+6,4	-6,9				
105,2	89,6	98,1	90,7	88,8	104,9	82,6	90,1	105,7	111,6	69,1	96,6	119,2	102,4	100,4	+2,3	-2,0				
118,0	110,3	104,7	114,2	104,5	113,1	109,8	102,6	110,7	115,0	99,3	112,8	127,7	137,0	110,2	+5,3	-19,6	2850			
111,4	96,9	103,3	102,8	97,0	102,9	97,0	95,2	96,4	100,8	90,6	99,4	108,8	116,3	95,1	+7,9	-18,2				
133,3	141,2	107,9	140,6	121,7	136,6	139,2	119,8	143,6	147,6	119,2	143,9	171,3	185,0	145,0	+34,4	+21,6				
111,9	94,5	91,3	95,7	102,2	111,5	103,4	95,4	98,7	92,0	99,1	106,2	110,4	104,3	94,8	+3,8	-9,1	2910			
106,9	86,0	82,8	89,5	94,6	104,6	97,0	91,3	90,9	87,6	87,5	97,4	98,2	94,7	84,5	+2,1	-10,8				
138,3	139,6	136,4	128,2	142,3	147,4	137,4	116,6	140,1	115,1	160,3	152,4	174,6	154,6	149,1	+9,3	-3,6				
110,7	98,7	89,7	98,6	102,9	109,0	103,6	95,2	95,3	103,5	86,6	100,7	108,5	105,1	94,7	+5,6	-9,9	3011-15			
108,0	96,4	85,9	96,9	99,9	108,5	101,1	93,2	91,9	99,2	85,1	99,0	103,4	101,9	89,1	+3,7	-12,6				
118,2	104,9	100,5	103,0	111,2	110,1	110,6	100,9	104,4	115,2	90,7	105,7	122,6	114,0	110,2	+9,7	-3,3				
138,1	121,3	119,4	128,8	130,2	138,2	134,6	128,0	133,2	134,5	121,2	137,9	140,8	131,4	129,3	+8,3	-1,6	40			
128,0	112,0	106,2	116,5	116,8	124,4	122,4	116,3	119,6	122,5	112,5	125,6	126,9	119,4	113,8	+7,2	-4,7				
154,2	136,4	140,6	148,7	151,9	160,4	154,4	146,8	155,2	153,8	135,3	157,8	163,4	150,8	154,4	+9,8	+2,4				
127,5	110,1	112,1	118,9	120,3	127,9	125,8	120,8	126,8	124,1	114,5	127,3	130,2	121,0	123,5	+10,2	+2,1	4031			
112,6	96,0	94,1	105,1	103,5	110,2	110,3	105,6	106,8	109,3	101,9	107,9	109,2	103,7	104,8	+11,4	+1,1				
145,0	126,8	133,3	135,2	140,3	148,9	144,1	138,7	150,5	141,5	129,4	150,3	155,1	141,4	145,5	+9,2	+2,9				
149,9	126,3	118,6	137,3	140,8	155,0	149,2	140,9	138,5	143,3	132,6	146,2	149,4	135,4	125,0	+5,4	-7,7	4034			
142,1	119,5	104,2	116,4	129,2	116,4	137,6	132,0	128,3	135,0	128,6	140,7	142,2	126,2	108,3	+3,9	-14,2				
165,4	139,9	147,2	178,6	163,8	181,9	172,2	158,5	158,6	159,9	140,4	157,0	163,9	153,5	158,3	+7,5	+3,1				
149,6	149,6	141,1	142,4	146,7	145,9	142,0	134,4	144,7	160,1	133,0	147,4	157,7	152,7	153,1	+8,5	+0,3	4035			
145,1	143,2	136,1	136,2	132,6	136,9	134,2	127,5	138,0	144,4	125,9	140,0	148,0	145,5	144,3	+6,0	-0,8				
161,4	166,4	154,1	158,6	183,2	169,1	162,2	152,4	162,1	200,5	151,5	166,6	183,0	171,4	175,8	+14,1	+2,6				
143,1	116,0	123,3	137,7	125,7	133,6	125,6	109,7	122,2	102,9	97,8	134,2	130,4	125,6	120,6	-2,2	-4,0	4090			
138,7	108,0	106,9	127,4	120,7	125,6	119,5	112,1	106,0	100,3	90,6	127,6	125,1	123,9	94,2	-11,9	-24,0				
146,0	121,3	134,3	144,6	129,2	139,0	129,6	108,1	133,1	104,6	102,7	138,7	133,9	126,8	138,4	+3,1	+9,1				
108,2	95,5	80,6	78,2	85,6	92,4	96,1	95,4	97,1	96,0	86,1	108,5	109,6	101,7	88,8	+10,2	-12,7	53			
102,3	90,6	74,0	72,4	78,5	86,0	89,8	89,8	90,9	91,1	82,5	102,1	102,7	95,5	83,0	+12,2	-13,1				
163,3	142,1	141,4	131,5	152,0	151,7	154,5	147,9	154,7	142,7	119,9	168,5	174,8	159,9	142,8	+1,0	-10,7				
160,7	148,9	139,5	145,7	146,0	162,3	147,7	147,0	151,6	154,1	135,0	153,9	171,1	164,3	144,7	+3,7	-11,9	55			
139,1	127,4	112,6	125,4	122,6	135,5	123,0	117,2	125,1	128,2	113,8	131,3	140,0	135,7	120,1	+6,7	-11,5				
218,0	206,3	211,2	199,7	208,2	233,7	213,5	226,3	222,2	223,0	191,5	213,9	254,0	240,7	210,2	-0,5	-12,7				
155,4	133,2	118,3	126,1	133,8	144,1	138,4	127,8	130,1	125,5	120,6	143,0	149,2	143,6	123,3	+4,2	-14,1	59			
152,4	130,4	116,2	122,0	121,0	138,8	134,2	122,2	127,2	118,4	115,4	137,8	144,3	140,9	117,7	+1,3	-16,5				
164,9	142,3	125,0	139,3	174,6	160,9	151,5	145,6	139,3	148,1	137,1	159,7	164,5	152,0	141,0	+12,8	-7,2				
141,7	131,8	140,9	129,4	137,0	144,7	138,6	126,5	128,6	133,5	124,8	141,6	144,9	142,5	145,8	+3,5	+2,3				
132,8	121,7	133,7	118,3	131,1	140,0	129,0	120,6	118,8	126,7	122,3	132,6	136,8	131,2	132,3	-1,0	+0,8				
156,7	148,8	152,9	148,0	146,8	152,6	154,7	136,5	145,1	144,8	129,0	156,5	158,3	161,5	168,3	+10,1	+4,2				
130,9	118,5	111,0	121,1	131,0	129,9	134,7	120,1	116,5	120,4	110,8	129,7	132,6	128,9	115,2	+3,8	-10,6	3021-25			
125,4	112,2	108,1	115,7	128,3	124,7	133,2	115,9	111,5	116,0	107,6	123,5	127,0	123,3	110,7	+2,4	-10,2				
160,9	152,1	126,5	150,4	146,0	157,9	143,4	142,7	143,6	143,9	127,6	162,8	163,0	159,5	139,1	+10,0	-12,8				
112,1	89,3	119,6	99,5	90,3	109,4	125,8	97,7	103,6	114,1	112,0	116,1	113,9	102,3	118,5	-0,9	+15,8	31			
122,1	94,3	127,2	94,1	97,6	112,9	105,0	104,6	111,2	119,8	117,1	123,4	125,3	107,5	130,7	+2,8	+21,6				
69,7	68,0	87,5	122,2	59,4	94,6	213,5	68,6	71,1	90,2	90,6	84,9	65,7	80,2	66,6	-23,9	-17,0				
124,4	104,6	108,8	92,5	93,2	113,4	107,4	121,2	116,1	115,2	113,7	113,8	121,3	107,7	114,4	+5,1	+6,2	3111			
127																				

SYPRO- NR.	WIRTSCHAFTSGLIEDERUNG		1985	1986	1987	VERÄNDERUNG IN O/O GEGEN VORJAHR	1986	1987	1987	1987	1987	VERÄNDERUNG IN O/O GEGEN VORJAHRES-VOR- QUARTAL	
			DURCHSCHNITT				4. VJ	1. VJ	2. VJ	3. VJ			4. VJ
3210	H. V. LANDW. MASCHINEN, ACKERSCHLEPPERN	INSGESAMT	137,4	113,4	112,5	-0,8	106,3	133,6	102,0	96,7	117,8	+10,8	+21,8
		INLAND	111,7	104,9	101,8	-3,0	99,5	120,6	95,5	89,0	101,9	+2,4	+14,5
		AUSLAND	166,0	123,5	125,3	+1,5	114,4	149,0	109,7	105,8	136,8	+19,6	+29,3
3220	H. V. METALLBEARBEITUNGS- MASCHINEN U. AE.	INSGESAMT	139,5	141,6	121,7	-14,1	142,1	118,9	115,3	119,3	133,2	-6,3	+11,7
		INLAND	141,4	154,9	127,7	-17,6	159,9	131,0	120,7	125,2	134,0	-16,2	+7,0
		AUSLAND	137,0	124,1	113,7	-8,4	118,8	102,9	108,2	111,5	132,2	+11,3	+18,6
3230	H. V. TEXTIL-U. NAH- MASCHINEN	INSGESAMT	164,8	168,8	198,2	+17,4	176,5	189,3	201,9	174,3	227,3	+28,8	+30,4
		INLAND	143,8	143,3	157,8	+10,1	132,9	157,3	167,0	121,3	185,6	+39,7	+53,0
		AUSLAND	173,2	179,0	214,4	+19,8	193,9	202,1	215,9	195,5	243,9	+25,8	+24,8
3240	H. V. MASCHINEN F. D. NAHR.- U. GENUSSMITTELGEW. USW	INSGESAMT	148,5	150,2	153,6	+2,3	151,5	153,6	144,9	150,3	165,7	+9,4	+10,2
		INLAND	128,5	139,1	143,9	+3,5	143,1	146,5	133,4	145,0	150,5	+5,2	+3,8
		AUSLAND	169,4	161,8	163,8	+1,2	160,3	160,9	156,9	155,8	181,5	+13,2	+16,5
3256	H. V. HUETTEN-U. WALZWERKS- EINR. USW (OH. BAUMASCH.)	INSGESAMT	117,6	106,1	107,3	+1,1	106,7	106,5	102,9	107,7	111,9	+4,9	+3,9
		INLAND	115,5	114,5	115,8	+1,1	112,7	116,9	114,3	117,8	114,1	+1,2	-3,1
		AUSLAND	120,2	95,3	96,2	+0,9	98,9	93,2	88,1	94,6	108,9	+10,1	+15,1
3257	H. V. BAU-, BAUSTOFF-U. AE. MASCHINEN	INSGESAMT	103,0	102,4	101,7	-0,7	105,7	100,8	98,7	96,0	111,3	+5,3	+15,9
		INLAND	81,6	91,4	89,8	-1,8	94,7	84,2	91,1	88,6	95,4	+0,7	+7,7
		AUSLAND	124,3	113,4	113,5	+0,1	116,7	117,4	106,3	103,3	127,2	+9,0	+23,1
3260	H. V. ZAHNRAEDERN, GETRIE- BEN, LAGERN U. AE.	INSGESAMT	131,3	126,2	117,2	-7,1	111,2	118,6	110,6	113,7	125,7	+13,0	+10,6
		INLAND	126,2	118,0	110,2	-6,6	106,0	112,0	104,8	107,3	116,7	+10,1	+8,8
		AUSLAND	139,8	139,8	128,9	-7,8	119,9	129,6	120,9	124,5	140,8	+17,4	+13,1
3280	SONSTIGER MASCHINENBAU	INSGESAMT	115,6	123,8	119,9	-3,2	117,5	119,5	113,6	124,2	122,2	+4,0	-1,6
		INLAND	113,7	130,0	122,6	-5,7	119,6	120,9	118,0	129,6	122,1	+2,1	-5,8
		AUSLAND	118,6	113,8	115,6	+1,6	114,0	117,5	106,7	115,6	122,6	+7,5	+6,1
33	STRASSENFAHRZEUGBAU	INSGESAMT	161,9	168,0	171,0	+1,8	168,1	180,8	169,0	157,5	176,6	+5,1	+12,1
		INLAND	146,3	151,1	155,2	+2,7	150,4	172,2	153,2	134,2	161,3	+7,2	+20,2
		AUSLAND	177,7	185,1	186,8	+0,9	185,9	189,5	184,8	181,0	192,0	+3,3	+6,1
3311	H. V. KRAFTWAGEN U. -MOTOREN	INSGESAMT	167,0	173,2	176,3	+1,8	173,0	187,2	173,9	162,2	181,9	+5,1	+12,1
		INLAND	151,5	156,3	161,0	+3,0	155,7	180,3	157,9	138,2	167,8	+7,8	+21,4
		AUSLAND	181,3	188,9	190,4	+0,8	189,0	193,6	188,7	184,5	194,9	+3,1	+5,6
3312	H. V. PERSONENKRAFTWAGEN U. AE. (EINSCHL. MOTOREN)	INSGESAMT	213,5	218,7	224,7	+2,7	220,3	240,0	228,0	209,5	221,2	+0,4	+5,6
		INLAND	197,1	196,2	206,3	+5,1	200,2	230,8	214,6	181,1	198,9	-0,6	+9,8
		AUSLAND	227,4	237,6	240,2	+1,1	237,1	247,7	239,4	233,4	240,1	+1,3	+2,9
3313	H. V. LASTKRAFTWAGEN U. AE. (EINSCHL. MOTOREN)	INSGESAMT	80,7	89,0	86,6	-2,7	85,4	89,2	73,5	74,6	108,8	+27,4	+45,8
		INLAND	77,3	91,3	87,4	-4,3	83,4	98,2	65,6	68,4	117,4	+40,8	+71,6
		AUSLAND	84,2	86,5	85,7	-0,9	87,5	79,6	81,9	81,3	99,8	+14,1	+22,8
34	SCHIFFBAU	INSGESAMT	149,6	94,0	102,3	+8,8	155,6	59,3	86,2	114,8	148,7	-4,4	+29,5
		INLAND	168,0	99,3	83,7	-15,7	105,1	62,4	46,1	155,8	70,3	-33,1	-54,9
		AUSLAND	131,8	88,9	120,3	+35,3	204,5	56,3	125,1	75,1	224,6	+9,8	+199,1
36	ELEKTROTECHNIK	INSGESAMT	126,8	132,0	131,2	-0,6	138,8	130,8	123,0	130,8	140,4	+1,2	+7,3
		INLAND	118,2	125,5	126,8	+1,0	132,1	126,5	118,3	130,1	132,2	+0,1	+1,6
		AUSLAND	146,7	146,9	141,6	-3,6	154,3	140,7	133,7	132,5	159,5	+3,4	+20,4
3620	H. V. GERAETEN D. ELEKTRIZ. ERZEUGUNG, -VERTLG. U. AE.	INSGESAMT	123,7	128,0	127,0	-0,8	130,5	126,0	124,4	129,9	127,6	-2,2	-1,8
		INLAND	121,1	129,0	129,5	+0,4	130,9	130,2	126,2	135,5	126,3	-3,5	-6,8
		AUSLAND	129,3	125,8	121,4	-3,5	129,5	117,0	120,6	117,7	130,4	+0,7	+10,8
3650	H. V. ELEKTROHAUSHALTS- GERAETEN	INSGESAMT	101,7	106,3	113,2	+6,5	114,5	110,7	105,8	111,5	124,9	+9,1	+12,0
		INLAND	89,3	93,0	100,3	+7,8	101,0	98,3	91,6	102,7	108,8	+7,7	+5,9
		AUSLAND	135,6	143,0	148,6	+3,9	151,7	144,9	144,7	135,6	169,0	+11,4	+24,6
3660	H. V. ZAEHLERN, FERNMELDE-, MESS-U. REGELGERAETEN USW	INSGESAMT	146,9	150,8	146,0	-3,2	158,3	145,9	132,1	146,0	160,1	+1,1	+9,7
		INLAND	134,3	141,1	138,9	-1,6	148,1	137,6	126,1	143,0	148,8	+0,5	+4,1
		AUSLAND	177,5	174,3	163,5	-6,2	183,0	165,9	146,7	153,5	187,8	+2,6	+22,3
3670	H. V. RUNDFUNK-, FERNSEH-U. PHONOTECHN. GERAETEN	INSGESAMT	108,5	122,5	123,3	+0,7	142,2	123,8	110,1	112,6	146,6	+3,1	+30,2
		INLAND	98,1	111,2	114,5	+3,0	132,4	112,8	101,1	109,7	134,3	+1,4	+22,4
		AUSLAND	129,3	145,0	140,7	-3,0	161,8	145,7	127,9	118,4	170,9	+5,6	+44,3
3711-60	FEINMECHANIK, OPTIK	INSGESAMT	122,0	127,0	127,6	+0,5	130,2	129,1	123,1	120,9	137,3	+5,5	+13,6
		INLAND	110,7	117,0	119,5	+2,1	119,5	117,6	115,3	114,0	131,2	+9,8	+15,1
		AUSLAND	144,6	147,0	143,7	-2,2	151,5	151,8	138,9	134,9	149,3	-1,5	+10,7
38	H. V. EBM-WAREN	INSGESAMT	118,5	123,6	128,0	+3,6	122,5	125,6	127,5	126,2	132,6	+8,2	+5,1
		INLAND	110,7	116,2	119,9	+3,2	116,2	116,5	118,6	120,0	124,4	+7,1	+3,7
		AUSLAND	146,1	150,1	156,9	+4,5	145,3	158,1	159,2	148,2	162,2	+11,6	+9,4
3830	H. V. HEIZ-U. KOCHGERAETEN	INSGESAMT	126,5	144,7	148,4	+2,6	148,9	147,6	129,1	143,3	173,5	+16,5	+21,1
		INLAND	112,5	124,8	133,2	+6,7	132,6	132,3	110,0	136,4	154,0	+16,1	+12,9
		AUSLAND	160,3	192,6	185,1	-3,9	188,0	184,5	175,3	160,1	220,4	+17,2	+37,7
3842	H. V. STAHLBLECHWAREN (OH. MOEBEL)	INSGESAMT	106,9	111,9	113,1	+1,1	111,9	105,7	114,1	113,7	118,8	+6,2	+4,5
		INLAND	104,4	109,1	110,1	+0,9	110,3	100,5	108,8	113,5	117,6	+6,6	+3,6
		AUSLAND	118,2	124,5	126,5	+1,6	119,5	129,2	138,1	114,6	124,2	+3,9	+8,4
3850	H. V. SCHLOSSERN, BESCHLAGEN	INSGESAMT	115,1	126,7	135,7	+7,1	126,2	135,7	133,1	135,1	138,8	+10,0	+2,7
		INLAND	107,1	117,6	124,1	+5,5	116,8	124,8	122,5	125,0	124,2	+6,3	-0,6
		AUSLAND	149,7	165,6	185,4	+12,0	166,8	182,5	178,6	178,5	201,8	+21,0	+13,1

VERARBEITENDEN GEWERBE

WERT 1980=100
INDEX

1986 OKT.	1986 NOV.	1986 DEZ.	1987 JAN.	1987 FEB.	1987 MAR.	1987 APR.	1987 MAY	1987 JUN	1987 JUL	1987 AUG.	1987 SEP.	1987 OKT.	1987 NOV.	1987 DEZ.	VERÄNDERUNG IN O/O GEGEN VORJAHRES-VOR- MONAT	SYPRO- NR.	
117,1	104,5	97,2	134,7	141,6	124,5	119,6	88,7	97,6	106,7	89,0	94,4	125,8	124,8	102,7	+5,7	-17,7	3210
104,9	100,4	93,1	118,5	112,8	130,6	108,9	91,6	86,1	98,6	80,8	87,5	106,0	111,3	88,3	-5,2	-20,7	
131,8	109,3	102,0	153,9	175,9	117,2	132,5	85,2	111,3	116,3	98,7	102,5	149,5	141,0	120,0	+17,6	-14,9	
143,9	135,0	147,4	109,5	116,4	130,7	116,3	109,1	120,6	128,9	107,8	121,2	119,8	125,0	154,9	+5,1	+23,9	3220
167,0	157,7	154,9	112,2	135,7	145,1	130,1	116,2	115,9	134,1	116,5	125,1	126,6	125,7	149,6	-3,4	+19,0	
113,6	105,2	137,5	106,0	90,9	111,9	98,1	99,8	126,8	122,0	96,4	116,0	110,9	124,0	161,7	+17,6	+30,4	
163,3	168,8	197,4	208,3	181,2	178,4	226,4	187,9	191,3	154,2	187,6	181,0	214,2	222,3	245,3	+24,3	+10,3	3230
129,1	129,1	140,5	184,2	188,3	129,3	150,5	145,3	205,2	118,2	107,9	137,8	131,8	170,2	254,8	+81,4	+49,7	
176,9	184,6	220,2	218,0	190,4	198,0	256,8	205,0	185,8	168,7	219,6	198,3	247,1	243,2	241,5	+9,7	-0,7	
146,0	141,0	167,4	145,8	149,6	165,3	148,0	139,5	147,3	163,2	141,9	145,9	153,5	160,6	182,9	+9,3	+13,9	3240
140,2	131,4	157,6	138,3	140,3	161,0	142,7	120,4	137,0	155,7	135,9	143,5	138,7	147,1	165,7	+5,1	+12,6	
152,1	151,0	177,7	153,7	159,4	169,7	153,4	159,4	158,0	171,0	148,1	148,4	169,1	174,7	200,8	+13,0	+14,9	
96,1	104,8	119,1	102,4	110,2	107,0	106,7	97,5	104,4	108,6	96,1	118,5	108,5	112,2	114,9	-3,5	+2,4	3256
110,7	109,6	117,8	105,9	128,8	116,0	120,6	113,1	109,1	115,0	113,0	125,5	111,6	111,4	119,4	+1,4	+7,2	
77,3	98,6	120,7	97,9	86,2	95,5	88,7	77,3	98,2	100,2	74,3	109,4	104,4	113,3	108,9	-9,8	-3,9	
98,5	102,5	116,1	95,4	99,7	107,4	109,2	91,2	95,7	94,1	91,7	102,1	111,2	98,7	124,0	+6,8	+25,6	3257
88,0	87,2	109,0	76,4	85,9	90,2	100,5	90,2	82,5	84,4	86,7	94,8	93,8	86,8	105,6	-3,1	+21,7	
109,0	117,9	123,3	114,3	113,4	124,5	117,9	92,2	108,8	103,8	96,6	109,4	128,6	110,6	142,3	+15,4	+28,7	
123,4	107,4	102,9	108,3	120,0	127,6	111,9	108,8	111,8	121,9	103,6	115,7	125,7	131,7	119,8	+16,4	-9,0	3260
118,2	99,6	100,2	95,7	118,7	121,7	106,9	102,4	105,1	112,0	99,7	110,1	119,9	122,3	107,9	+7,7	-11,8	
132,1	120,3	107,3	129,3	122,1	137,3	120,1	119,4	123,1	138,4	110,2	124,9	135,5	147,5	139,5	+30,0	-5,4	
114,8	119,7	117,9	116,2	117,3	125,1	115,7	111,3	113,9	120,4	122,3	129,9	117,9	129,6	119,2	+1,1	-8,0	3280
120,9	111,2	126,8	117,9	118,3	126,4	122,4	117,6	114,0	125,1	135,0	128,8	123,3	124,3	118,6	-6,5	-4,6	
105,0	133,3	103,6	113,5	115,9	123,0	105,1	101,3	113,8	112,9	102,1	131,7	109,3	138,2	120,2	+16,0	-13,0	
180,9	158,2	165,2	172,5	184,9	184,9	179,1	166,9	160,9	164,6	139,8	168,2	185,4	176,9	167,4	+1,3	-5,4	33
162,5	136,4	152,4	146,0	186,2	184,4	163,9	154,0	141,7	146,4	115,3	141,0	174,4	159,6	149,9	-1,6	-6,1	
199,4	180,0	178,2	199,2	183,7	185,5	194,4	179,7	180,3	183,0	164,4	195,6	196,4	194,4	185,1	+3,9	-4,8	
186,2	162,9	169,9	179,6	191,6	190,4	184,5	172,0	165,2	168,6	143,7	174,4	190,3	182,6	172,7	+1,6	-5,4	3311
168,0	140,8	158,4	152,9	196,0	192,0	169,2	159,7	144,7	149,8	118,0	146,6	181,2	166,2	156,1	-1,5	-6,1	
203,0	183,3	180,6	204,2	187,6	189,0	198,7	183,2	184,2	185,9	167,4	200,1	198,7	197,9	188,2	+4,2	-4,9	
243,0	206,5	211,3	229,5	239,3	251,1	243,2	225,9	215,0	217,9	185,5	225,0	239,2	216,7	207,8	-1,7	-4,1	3312
224,1	181,5	195,1	191,8	239,2	261,3	231,0	218,7	194,0	198,3	153,3	191,7	229,5	188,9	178,2	-8,7	-5,7	
258,9	227,5	225,0	261,2	239,3	242,6	253,5	231,9	232,7	234,5	212,7	253,1	247,3	240,2	232,8	+3,5	-3,1	
80,8	82,1	93,2	87,0	103,0	77,7	75,7	71,9	72,9	77,1	66,2	80,6	99,5	119,4	107,6	+15,5	-9,9	3313
76,8	74,6	98,8	89,7	125,8	79,2	68,6	63,7	64,5	71,2	60,6	73,3	102,6	129,3	120,2	+21,7	-7,0	
85,2	90,1	87,2	84,1	78,6	76,1	83,2	80,5	82,0	83,5	72,1	88,4	96,2	108,9	94,2	+8,0	-13,5	
135,5	190,2	141,2	35,6	79,9	62,5	189,7	39,5	29,5	59,3	204,7	80,4	44,4	69,5	332,1	+135,2	+377,8	34
44,7	207,6	63,1	58,2	82,9	46,2	46,1	59,9	32,2	97,5	323,9	46,0	66,4	85,6	59,0	-6,5	-31,1	
223,4	173,3	216,9	13,7	77,0	78,3	328,7	19,7	26,8	22,2	89,3	113,8	23,2	54,0	596,6	+175,1	+1004,8	
139,3	127,0	150,1	122,6	131,0	138,7	125,5	120,3	123,1	128,9	122,3	141,2	141,4	138,0	141,8	-5,5	+2,8	36
129,6	121,9	144,8	118,2	125,1	136,1	124,2	116,6	114,2	126,0	127,3	137,0	133,6	129,2	133,7	-7,7	+3,5	
161,7	139,0	162,2	132,7	144,7	144,7	144,7	128,5	128,9	143,6	135,8	110,7	151,0	159,5	158,2	+0,8	+1,7	
132,5	119,0	139,9	119,2	126,9	132,0	132,2	118,5	122,6	127,5	124,8	137,3	124,4	128,2	130,1	-7,0	+1,5	3620
131,5	121,1	140,1	119,9	132,4	138,3	138,4	119,2	120,9	130,7	135,9	140,0	125,7	127,5	125,6	-10,3	-1,5	
134,6	114,7	139,3	117,6	115,1	118,4	118,8	117,0	126,1	120,5	101,1	131,5	121,6	129,5	140,0	+0,5	+8,1	
132,2	113,9	97,5	107,7	110,3	114,1	106,0	104,0	107,4	104,6	92,6	137,3	139,6	126,6	108,4	+11,2	-14,4	3650
115,9	100,8	86,2	99,7	95,3	99,8	92,7	89,9	92,2	93,4	89,8	125,0	122,1	109,9	94,3	+9,4	-14,2	
176,9	149,7	128,6	129,8	151,2	153,6	142,4	142,7	149,1	135,3	100,5	171,1	187,7	172,3	147,1	+14,4	-14,6	
143,2	136,4	195,3	134,6	143,3	159,7	127,0	133,0	136,3	152,9	139,2	146,0	159,7	148,9	171,8	-12,0	+15,4	3660
129,3	128,8	186,2	126,4	131,9	154,5	125,5	131,5	121,4	147,8	143,9	137,2	147,6	136,0	162,7	-12,6	+19,6	
176,8	154,8	217,3	154,5	170,8	172,3	130,8	136,7	172,7	165,4	127,9	167,3	189,3	180,2	194,0	-10,7	+7,7	
156,4	143,6	126,7	109,9	132,5	128,9	114,8	110,5	104,9	93,9	93,7	150,2	148,5	151,9	139,3	+9,9	-8,3	3670
138,1	134,5	124,7	105,4	115,6	117,3	106,9	100,1	96,2	88,0	93,8	147,3	133,3	139,3	130,3	+4,5	-6,5	
192,8	161,8	130,8	118,9	166,1	152,1	130,4	131,1	122,1	105,7	93,5	155,9	178,9	176,8	157,1	+20,1	-11,1	
130,7	130,8	129,1	120,5	127,4	139,3	123,9	123,7	121,8	121,9	110,0	130,9	136,4	133,2	142,2	+10,1	+6,8	3711-60
123,4	117,9	117,2	109,1	114,7	129,1	118,6	116,8	110,4	116,2	104,3	121,5	125,9	123,4	144,2	+23,0	+16,9	
145,0	156,6	152,9	143,2	152,6	159,6	134,5	137,5	144,6	133,3	121,4	150,0	157,2	152,6	138,0	-9,7	-9,6	
138,6	122,5	106,5	117,5	122,6	136,7	131,4	123,9	127,2	128,6	116,4	133,5	144,7	135,9	117,3	+10,1	-13,7	38
132,7	115,3	100,6	109,1	113,8	126,7	122,8	116,3	116,8	121,8	111,6	126,5	136,3	127,9	108,9	+8,3	-14,9	
160,0	148,3	127,6	147,4	154,2	172,6	162,1	151,2	164,2	152,9	133,3	158,5	174,9	164,5	147,3	+15,4	-10,5	
181,6	149,3	115,8	156,2	140,2	146,3	126,2	126,0	135,1	122,6	132,8	174,5	205,4	178,1	137,0	+18,3	-23,1	3830
167,2	128,7	102,0	144,0	125,1	127,8	116,9	112,7	100,3	116,5	130,9	161,7	183,8	155,3	123,0	+20,6	-20,8	
216,2	198,7	149,1	185,7	176,7	191,0	148,6	158,3	219,1	137,5	137,2	205,5	257,4	233,2	170,6	+14,4	-26,8	
127,7	111,5	96,6	94,7	103,0	119,4	116,7	110,6	115,1	116,6	106,6	117,9	129,5	120,0	106,9	+10,7	-10,9	3842
127,4	108,5	94,9	92,9	96,4	112,3	111,8	105,5	109,0	116,3	105,8	118,3	127,8	119,2	105,7	+11,4	-11,3	
129,2	124,8	104,4	103,3	132,8	151,5	138,7	133,5	142,1	117,7	109,9	116,1	137,0	123,3	112,4	+7,7	-8,8	
144,5	127,5	106,5	127,7	133,2	146,2	138,3	129,2	131,7	132,4	118,4	154,5	157,9	141,4	117,1	+10,0	-17,2	3850
135,4	115,7	99,2	116,7	123,5	134,2	128,3	119,9	119,4	121,1	112,3	141,7	142,4	125,8	104,3	+5,1	-17,1	
183,8	178,5	138,2	174,8	174,													

SYPRO- NR.	WIRTSCHAFTSGLIEDERUNG		1985	1986	1987	VERAENDERUNG IN O/O GEGEN VORJAHR	1986	1987	1987	1987	1987	VERAENDERUNG IN O/O GEGEN VORJAHRES-VOR- QUARTAL	
			DURCHSCHNITT				4.VJ	1.VJ	2.VJ	3.VJ	4.VJ		
50	H. V. BUEROMASCHINEN, ADV- GERAETEN U. -EINR.	INSGESAMT	185,5	176,4	177,5	+0,6	177,2	171,8	162,6	182,9	192,9	+8,9	+5,5
		INLAND	164,2	163,7	173,5	+6,0	166,9	167,2	158,1	178,4	190,3	+14,0	+6,7
		AUSLAND	212,5	192,6	182,5	-5,2	190,2	177,5	168,2	188,5	196,0	+3,0	+4,0
5060	H. V. BUEROMASCHINEN	INSGESAMT	105,7	69,7	61,5	-11,8	64,1	63,7	61,9	56,6	63,6	-0,8	+12,4
		INLAND	101,0	76,4	71,0	-7,1	74,4	71,1	69,4	64,5	79,0	+6,2	+22,5
		AUSLAND	110,6	62,6	51,4	-17,9	53,5	55,9	54,1	48,4	47,3	-11,6	-2,3
5080	H. V. ADV-GERAETEN U. -EINRICHTUNGEN	INSGESAMT	205,0	202,6	206,0	+1,7	204,9	198,3	187,3	213,9	224,6	+9,6	+5,0
		INLAND	178,2	182,9	196,2	+7,3	187,3	188,4	177,8	203,5	214,9	+14,7	+5,6
		AUSLAND	241,0	229,0	219,3	-4,2	228,5	211,5	200,1	227,8	237,6	+4,0	+4,3
	VERBRAUCHSGUETER PRODUZIERENDES GEWERBE	INSGESAMT	115,0	118,6	121,5	+2,4	119,7	125,6	116,4	120,6	123,3	+3,0	+2,2
		INLAND	107,4	110,9	113,6	+2,4	112,6	117,0	109,0	112,9	115,7	+2,8	+2,5
		AUSLAND	157,4	161,5	165,1	+2,2	159,4	173,8	157,6	163,2	165,8	+4,0	+1,6
51	FEINKERAMIK	INSGESAMT	106,0	108,8	106,5	-2,1	104,7	114,4	101,2	104,1	106,4	+1,6	+2,2
		INLAND	102,8	107,1	105,3	-1,7	99,7	112,3	99,1	106,6	103,2	+3,5	-3,2
		AUSLAND	112,0	111,9	108,7	-2,9	113,9	118,3	105,1	99,3	112,3	-1,4	+13,1
5110	H. V. PORZELLAN	INSGESAMT	110,4	111,8	111,4	-0,4	103,8	122,1	103,1	108,5	111,8	+7,7	+3,0
		INLAND	105,6	110,5	111,2	+0,6	104,3	119,9	98,1	114,0	112,8	+8,1	-1,1
		AUSLAND	117,0	113,7	111,7	-1,8	103,1	125,1	110,0	101,1	110,5	+7,2	+9,3
52	H. U. VERARB. V. GLAS	INSGESAMT	114,4	118,0	120,5	+2,1	124,6	121,8	116,4	114,8	129,1	+3,6	+12,5
		INLAND	100,9	104,8	107,6	+2,7	112,5	107,8	101,0	105,7	115,7	+2,8	+9,5
		AUSLAND	164,8	167,6	169,1	+0,9	170,1	174,0	174,1	149,1	179,1	+5,3	+20,1
5421-24	H. V. HOLZMOEBELN, POLSTERMOEBELN	INSGESAMT	91,3	96,4	100,4	+4,1	99,9	103,1	96,3	97,5	104,5	+4,6	+7,2
		INLAND	86,6	90,8	94,8	+4,4	94,9	98,2	90,6	91,4	99,0	+4,3	+8,3
		AUSLAND	130,5	143,6	147,2	+2,5	142,1	144,1	144,9	148,8	150,9	+6,2	+1,4
56	PAPIER-U. PAPPE- VERARBEITUNG	INSGESAMT	128,4	132,1	136,3	+3,2	130,7	140,0	132,9	134,4	138,1	+5,7	+2,8
		INLAND	119,4	123,0	126,6	+2,9	122,3	130,0	123,0	124,4	128,9	+5,4	+3,6
		AUSLAND	201,7	205,8	215,9	+4,9	199,6	221,6	213,9	215,5	212,4	+6,4	-1,4
5610	H. V. TAPETEN, SPEZ. PAPIE- REN, VERPACKUNGSMITTELN	INSGESAMT	124,4	126,8	128,7	+1,5	122,0	134,5	127,6	125,7	126,9	+4,0	+1,0
		INLAND	118,2	120,7	122,2	+1,2	117,1	128,4	120,1	119,2	120,9	+3,2	+1,4
		AUSLAND	180,7	182,4	187,7	+2,9	166,5	189,8	195,1	184,6	181,4	+8,9	-1,7
57	DRUCKEREI, VERVIEL- FAELTIGUNG	INSGESAMT	117,5	123,9	129,0	+4,1	134,2	124,8	125,2	125,7	140,4	+4,6	+11,7
		INLAND	116,4	123,6	128,7	+4,1	134,1	124,5	125,6	125,2	139,6	+4,1	+11,5
		AUSLAND	132,7	129,1	132,8	+2,9	136,0	129,7	118,1	131,3	152,0	+11,8	+15,8
58	H. V. KUNSTSTOFFWAREN	INSGESAMT	130,8	138,6	146,2	+5,5	138,4	143,5	146,8	144,0	150,5	+8,7	+4,5
		INLAND	121,4	128,7	135,3	+5,1	128,3	131,5	135,8	135,3	138,7	+8,1	+2,5
		AUSLAND	173,6	183,7	195,5	+6,4	184,2	197,8	196,9	183,6	203,9	+10,7	+11,1
61	LEDERERZEUGUNG	INSGESAMT	156,7	153,6	152,2	-0,9	156,4	160,9	153,3	134,3	160,2	+2,4	+19,3
		INLAND	149,8	148,3	150,3	+1,3	153,0	161,2	153,0	130,6	156,3	+2,2	+19,7
		AUSLAND	181,2	172,8	158,9	-8,0	168,5	159,9	154,1	147,5	174,1	+3,3	+18,0
62	LEDERVERARBEITUNG	INSGESAMT	100,4	101,1	96,1	-4,9	111,5	89,8	101,4	82,2	111,0	-0,4	+35,0
		INLAND	91,6	93,3	89,3	-4,3	103,2	85,7	93,8	76,0	101,8	-1,4	+33,9
		AUSLAND	156,3	150,4	139,4	-7,3	164,4	118,6	150,6	121,6	169,8	+3,3	+39,6
6251	H. V. SCHUHEN	INSGESAMT	103,4	103,1	96,1	-6,8	117,7	86,1	105,3	78,2	114,9	-2,4	+46,9
		INLAND	94,4	95,5	89,2	-6,6	108,7	83,8	96,1	72,1	104,8	-3,6	+45,4
		AUSLAND	163,6	153,1	142,2	-7,1	177,6	101,2	166,5	118,8	182,4	+2,7	+53,5
63	TEXTILGEWERBE	INSGESAMT	112,6	109,8	110,3	+0,5	111,8	117,8	107,1	106,8	109,5	-2,1	+2,5
		INLAND	103,0	100,8	101,0	+0,2	102,5	108,1	97,8	98,4	99,7	-2,7	+1,3
		AUSLAND	150,6	145,2	147,2	+1,4	148,4	156,4	143,8	140,2	148,5	+0,1	+5,9
6312	BAUMWOLLSPINNEREI	INSGESAMT	129,4	123,7	128,8	+4,1	144,7	135,0	137,0	115,9	127,4	-12,0	+9,9
		INLAND	120,6	109,1	110,9	+1,6	124,5	115,3	122,1	97,7	108,4	-12,9	+11,0
		AUSLAND	169,1	190,0	210,7	+10,9	236,8	224,9	204,9	199,0	214,1	-9,6	+7,6
6332	BAUMWOLLWEBEREI, ANG	INSGESAMT	117,7	103,6	97,4	-6,0	109,9	103,6	95,7	92,2	97,9	-10,9	+6,2
		INLAND	101,2	90,5	85,5	-5,5	93,5	88,7	84,1	85,3	84,0	-10,2	-1,5
		AUSLAND	156,4	134,3	125,1	-6,9	148,4	138,6	122,6	108,4	130,7	-11,9	+20,6
6370	WIRKEREI, STRICKEREI	INSGESAMT	90,9	94,1	92,3	-1,9	91,0	107,4	83,8	96,1	81,9	-10,0	-14,8
		INLAND	88,8	91,0	89,1	-2,1	90,0	103,4	82,1	90,5	80,3	-10,8	-11,3
		AUSLAND	106,2	116,3	115,2	-0,9	98,2	135,8	95,9	135,6	93,2	-5,1	-31,3
6380	H. V. TEPPICHEN U. A.E., BESCHICHTETEM GEWEBE	INSGESAMT	102,4	106,7	106,1	-0,6	103,5	108,7	107,4	103,3	105,1	+1,5	+1,7
		INLAND	98,0	101,5	101,1	-0,4	99,2	102,6	101,3	98,7	101,7	+2,5	+3,0
		AUSLAND	123,1	131,3	130,0	-1,0	123,7	137,2	136,0	125,4	121,4	-1,9	-3,2
64	BEKLEIDUNGSGEWERBE	INSGESAMT	112,1	116,2	114,4	-1,5	100,4	141,6	86,1	136,3	93,5	-6,9	-31,4
		INLAND	103,3	104,9	103,2	-1,6	92,6	125,3	80,7	119,4	87,5	-5,5	-26,7
		AUSLAND	168,2	188,6	186,0	-1,4	150,1	246,2	120,7	245,0	132,2	-11,9	-46,0
6413	H. V. HERREN OBERBEKLEIDUNG	INSGESAMT	108,8	119,0	114,2	-4,0	90,2	158,5	77,1	140,5	80,5	-10,8	-42,7
		INLAND	101,0	106,7	101,5	-4,9	81,8	137,8	71,8	122,3	74,1	-9,4	-39,4
		AUSLAND	160,1	199,8	196,9	-1,5	144,9	293,7	112,2	259,6	122,0	-15,8	-53,0
6414	H. V. DAMEN-U. KINDER- OBERBEKLEIDUNG	INSGESAMT	114,6	115,4	115,1	-0,3	99,7	139,3	85,4	141,3	94,4	-5,3	-33,2
		INLAND	105,1	103,5	103,7	+0,2	92,0	122,5	80,5	123,1	88,6	-3,7	-28,0
		AUSLAND	169,6	184,4	181,8	-1,4	144,5	237,2	114,2	247,4	128,4	-11,1	-48,1

VERARBEITENDEN GEWERBE

WERT 1980*100
INDEX

1986	1986	1986	1987	1987	1987	1987	1987	1987	1987	1987	1987	1987	1987	1987	1987	1987	1987	1987	VERÄNDERUNG IN O/O GEGEN VORJAHRES-VOR- MONAT	SVPRC- NR.
OKT.	NOV.	DEZ.	JAN.	FEB.	MAR.	APR.	MAI	JUNI	JULI	AUG.	SEP.	OKT.	NOV.	DEZ.						
176,8	179,2	175,5	143,7	168,4	203,2	169,0	151,1	167,7	158,1	161,1	229,5	194,1	192,8	191,7	+9,2	-0,6	50			
163,2	150,9	186,5	131,4	155,5	214,8	167,2	139,4	167,8	141,8	152,8	240,5	186,2	173,3	211,5	+13,4	+22,0				
194,3	215,2	161,2	159,5	184,7	188,2	171,0	166,1	167,4	178,8	171,6	215,2	204,1	217,7	166,1	+3,0	-23,7				
83,1	63,7	45,6	58,8	65,1	67,1	66,2	56,2	63,4	48,6	57,5	63,8	59,5	68,6	62,6	+37,3	-8,7	5060			
94,7	71,9	56,5	70,5	66,7	76,1	75,4	61,1	71,6	58,3	58,4	76,8	76,0	83,9	77,2	+36,6	-8,0				
71,0	55,1	34,3	46,5	63,5	57,7	56,5	51,1	54,8	38,4	56,6	50,2	42,2	52,6	47,2	+37,6	-10,3				
199,8	207,5	207,3	164,5	193,7	236,6	194,2	174,4	193,3	185,0	186,5	270,2	227,1	223,3	223,4	+7,8	0	5080			
178,3	168,3	215,2	144,8	175,1	245,4	187,5	156,7	189,1	160,2	173,6	276,7	210,5	193,0	241,2	+12,1	+25,0				
228,8	260,0	196,7	191,1	218,7	224,7	203,1	198,3	199,0	218,1	203,8	261,4	249,4	264,0	199,4	+1,4	+24,5				
142,6	115,8	100,8	112,1	122,9	141,9	127,6	112,0	109,5	110,0	110,6	141,2	139,5	123,3	107,2	+6,3	-13,1				
133,0	109,5	95,2	105,1	114,7	131,1	119,8	105,8	101,3	103,2	105,1	130,5	130,0	116,1	101,0	+6,1	-13,0				
195,5	150,8	132,0	151,2	168,2	202,0	171,4	146,2	155,3	147,7	140,9	201,0	192,6	163,2	141,5	+7,2	-13,3				
135,4	101,3	77,4	108,0	114,2	202,0	105,6	97,5	100,5	101,8	92,4	118,0	132,8	102,9	83,5	+7,9	-18,9	51			
121,7	98,7	78,8	107,1	110,7	119,1	105,7	96,2	95,3	98,9	98,5	122,4	119,8	103,0	86,9	+10,3	-15,6				
160,8	106,1	74,9	109,5	120,7	124,6	105,4	99,7	110,1	106,8	81,1	110,0	157,0	102,8	77,1	+2,9	-25,0				
123,9	104,6	82,9	107,0	126,2	133,1	106,9	98,2	104,3	99,5	92,7	133,4	135,1	109,7	90,7	+9,4	-17,3	5110			
132,7	98,1	82,2	114,5	118,9	126,4	104,0	95,8	94,5	100,8	100,0	141,1	138,4	106,9	93,1	+13,3	-12,9				
111,8	113,6	83,9	96,8	136,2	142,4	110,8	101,5	117,7	97,7	82,8	122,8	130,5	113,6	87,5	+4,3	-23,0				
133,5	118,8	121,6	123,3	117,0	125,0	117,6	113,8	117,9	113,3	103,1	128,1	132,7	128,7	126,0	+3,6	-2,1	52			
121,7	105,8	110,1	110,8	105,8	106,8	105,8	99,4	97,8	104,6	95,9	116,5	120,0	116,6	110,6	+0,5	-5,1				
178,1	167,3	164,9	170,2	158,9	192,9	161,8	167,6	192,8	145,7	130,3	171,2	180,2	173,6	183,6	+11,3	+5,8				
112,8	102,5	84,4	99,5	103,1	106,7	100,2	91,9	96,9	92,2	92,4	108,0	112,7	110,5	90,4	+7,1	-18,2	5421-24			
106,7	97,4	80,7	94,5	98,0	102,1	94,8	86,6	90,4	85,9	87,3	101,0	106,1	104,6	86,3	+6,9	-17,5				
164,7	145,7	115,9	141,0	145,4	145,8	145,8	136,7	152,1	145,2	134,3	167,0	168,0	159,8	124,9	+7,8	-21,8				
143,7	128,6	119,9	137,6	136,4	145,9	137,2	128,7	132,9	138,3	124,1	140,7	144,8	140,0	129,4	+7,9	-7,6	56			
235,0	120,2	111,6	128,0	126,8	135,2	127,7	119,6	121,6	129,0	114,6	129,7	136,4	130,8	119,6	+7,2	-8,6				
214,7	196,9	187,1	216,2	215,3	233,3	214,4	202,7	224,7	214,6	201,5	230,5	213,0	214,8	209,5	+12,0	-2,5				
135,9	120,6	109,4	130,3	132,4	140,8	133,8	122,9	126,0	130,5	117,1	129,5	133,0	130,9	116,9	+6,9	-10,7	5610			
131,4	115,7	104,1	124,7	126,9	133,7	126,4	116,4	117,5	124,3	110,2	123,1	127,6	124,6	110,6	+6,2	-11,2				
176,6	165,4	157,5	181,4	182,6	205,5	201,0	181,6	202,8	187,3	179,3	187,3	181,3	188,2	174,6	+10,9	-7,2				
140,8	131,4	130,3	123,3	120,0	131,2	127,2	126,7	121,6	122,1	119,8	135,1	141,6	142,6	136,9	+5,1	-4,0	57			
140,6	131,5	130,1	123,0	119,9	130,7	128,1	127,3	121,5	122,1	119,6	134,0	140,3	141,8	136,6	+5,0	-3,7				
143,4	131,0	133,6	128,5	121,8	138,7	114,6	117,5	122,3	121,4	121,9	150,7	160,7	154,2	141,1	+5,6	-8,5				
157,7	135,5	122,0	137,0	141,3	152,1	151,4	143,8	145,3	146,3	131,6	154,1	162,9	152,7	135,8	+11,3	-11,1	58			
147,3	125,6	112,1	124,8	129,8	139,9	140,8	133,7	133,0	136,7	124,8	144,3	150,8	141,1	124,2	+10,8	-12,0				
205,0	180,6	167,0	192,5	193,5	207,3	199,9	189,4	201,3	189,7	162,4	198,6	218,0	205,1	188,7	+13,0	-8,0				
165,5	148,3	155,4	145,9	160,3	176,6	189,0	116,2	154,6	111,7	121,2	169,9	184,6	172,7	123,3	-20,7	-28,6	61			
158,0	147,9	153,1	144,5	158,5	180,7	197,0	111,0	151,1	107,2	113,7	170,9	174,0	173,3	121,7	-20,5	-29,8				
192,2	149,6	163,7	151,1	166,7	162,0	160,7	134,7	166,9	128,1	147,9	166,4	222,6	170,6	129,0	-21,2	-24,4				
164,4	107,6	62,6	65,4	77,4	126,6	144,6	94,8	64,9	57,9	70,2	118,6	154,2	102,8	76,1	+21,6	-26,0	62			
152,0	99,9	57,8	60,8	73,0	123,4	134,5	88,5	58,3	50,5	65,2	112,4	143,6	91,7	70,2	+21,5	-23,4				
243,0	157,0	93,1	94,9	105,6	146,4	209,1	135,5	107,1	105,1	102,1	157,5	222,2	173,6	113,6	+22,0	-34,6				
187,1	109,9	56,0	51,9	67,8	138,7	166,0	95,0	54,8	45,1	63,4	126,1	171,9	101,6	71,3	+27,3	-29,8	6251			
173,3	101,8	51,0	47,2	66,5	137,8	153,2	87,5	47,5	37,5	59,0	119,8	160,0	88,7	65,7	+28,8	-25,9				
276,8	164,3	89,7	83,0	76,3	144,4	251,2	145,2	103,2	95,5	93,1	167,9	251,3	187,5	108,3	+20,7	-42,2				
136,8	109,8	88,8	99,3	114,3	139,8	121,8	103,5	96,1	95,9	92,3	132,3	128,6	108,8	91,2	+2,7	-16,2	63			
125,8	101,7	80,1	91,0	105,7	127,5	111,8	95,5	86,2	86,9	88,9	119,3	116,6	99,5	83,0	+3,6	-16,6				
180,4	142,0	122,9	132,4	148,4	188,4	161,3	135,0	135,0	131,3	105,8	183,4	176,1	145,8	123,5	+0,5	-15,3				
172,4	126,0	133,7	131,8	132,6	140,7	126,2	154,6	130,1	122,4	81,0	144,4	146,2	133,2	102,8	-23,1	-22,8	6312			
147,4	114,9	111,1	114,7	112,0	119,3	108,2	147,3	110,7	95,0	76,8	121,3	126,1	111,3	87,7	-21,1	-21,2				
286,5	187,6	236,4	209,9	226,5	238,3	207,8	188,3	218,6	247,3	100,1	249,5	237,8	232,9	171,5	-27,5	-26,4				
142,4	107,0	80,4	94,0	100,7	116,2	109,9	89,9	87,3	90,9	73,9	111,9	121,6	91,8	80,4	0	-12,4	6332			
123,8	89,6	67,1	79,7	86,1	100,3	96,7	78,5	77,2	82,4	75,5	98,0	102,4	78,6	70,9	+5,7	-9,8				
185,9	147,7	111,5	127,5	134,8	153,4	140,7	116,4	110,8	110,9	70,0	144,4	166,6	122,7	102,7	-7,9	-16,3				
124,8	84,0	64,3	69,0	99,8	153,4	108,0	78,2	65,2	60,9	87,6	139,9	105,3	80,6	59,8	-7,0	-25,8	6370			
122,2	83,6	64,2	70,3	97,7	142,3	104,0	77,5	64,7	59,6	86,2	125,8	102,0	79,3	59,6	-7,2	-24,8				
143,0	86,9	64,8	60,1	114,3	233,1	136,8	82,7	68,3	69,8	97,0	240,1	128,6	89,6	61,4	-5,2	-31,5				
118,7	103,0	88,8	105,2	106,0	114,8	112,0	103,0	107,1	103,7	95,7	110,6	116,7	107,1	91,5	+3,0	-14,6	6380			
113,8	98,7	85,0	100,5	99,1	108,2	106,0	96,9	101,0	98,0	92,1	105,9	113,0	103,6	88,5	+4,1	-14,6				
141,6	123,3	106,3	127,2	138,7	145,7	140,4	131,9	135,6	130,9	112,7	132,7	134,6	123,9	105,8	-0,5	-14,6				
161,8	80,7	58,7	81,3	143,0	200,4	123,1	72,4	62,9	73,4	130,1	205,5	141,2	81,8	57,5	-2,0	-29,7	64			
143,1	77,7	57,1	76,2	127,6	172,0	111,6	71,6	59,0	68,0	115,7	174,6	128,2	77,8	56,6	-0,9	-27,2				
281,6	99,4	69,3	113,7	241,9	383,0	196,9	77,0	88,2	108,5	222,4	404,2	225,2	107,6	63,8	-7,9	-40,7				
151,0	66,3	53,4	83,1	175,8	216,6	125,8	60,2	45,4	67,9	147,6	206,0	130,8	65,8	44,8	-16,1	-				

SYPRO- NR.	WIRTSCHAFTSGLIEDERUNG		1985	1986	1987	VERAENDERUNG IN O/O GEGEN VORJAHR	1986	1987	1987	1987	1987	VERAENDERUNG IN O/O GEGEN VORJAHRES-VOR- QUARTAL	
			DURCHSCHNITT				4.VJ	1.VJ	2.VJ	3.VJ	4.VJ		
	VERARBEITENDES GEWERBE 1)	INSGESAMT	107,8	107,7	107,7	0	107,9	108,6	104,6	106,0	111,8	+3,6	+5,5
		INLAND	98,5	100,4	99,8	-0,6	100,1	100,7	96,8	99,4	102,2	+2,1	+2,8
		AUSLAND	127,8	123,7	125,1	+1,1	124,6	126,0	121,5	120,0	132,8	+6,6	+10,7
	GRUNDSTOFF- UND PRODUKTIONSGUETER- GEWERBE	INSGESAMT	105,5	104,0	106,6	+2,5	102,2	104,6	105,8	106,3	109,6	+7,2	+3,1
		INLAND	95,8	95,4	96,1	+0,7	93,8	93,0	96,2	97,5	97,7	+4,2	+0,2
		AUSLAND	126,0	122,7	129,8	+5,8	120,5	130,5	127,1	125,7	135,7	+12,6	+8,0
25	GEW.U. VERARB. V. STEINEN U. ERDEN	INSGESAMT	81,6	82,2	81,7	-0,6	83,0	80,6	91,0	100,7	84,5	+1,8	-16,1
		INLAND	79,3	80,6	80,1	-0,6	81,6	46,9	89,5	100,6	83,2	+2,0	-17,3
		AUSLAND	107,1	100,7	100,5	-0,2	99,1	91,5	108,2	102,6	99,6	+0,5	-2,9
2531	H. V. ZEMENT	INSGESAMT	69,8	69,3	69,0	-0,4	67,8	35,6	82,2	87,0	71,0	+4,7	-18,4
		INLAND	68,2	68,2	67,9	-0,4	66,3	34,1	81,2	86,7	69,4	+4,7	-20,0
		AUSLAND	103,1	92,3	92,9	+0,7	99,1	68,3	105,1	94,3	104,0	+4,9	+10,3
2541	ZIEGELEI	INSGESAMT	74,7	75,0	77,6	+3,5	70,2	43,3	92,2	100,7	74,1	+5,6	-26,4
		INLAND	70,7	71,8	75,0	+4,5	67,6	38,4	89,3	100,5	71,8	+6,2	-28,6
		AUSLAND	103,6	98,4	96,1	-2,3	89,6	79,5	112,8	102,4	89,6	0	-12,5
2711-15	HOCHOFEN-, STAHL-U. WARMWALZWERKE, H. V. STAHLROHREN	INSGESAMT	90,3	84,4	85,2	+0,9	78,8	90,3	79,6	80,4	90,5	+14,8	+12,6
		INLAND	87,4	82,8	80,3	-3,0	75,8	86,2	76,7	75,8	82,6	+9,0	+9,0
		AUSLAND	94,5	87,5	93,7	+7,1	84,1	97,6	84,8	88,4	104,0	+23,7	+17,6
2711	HOCHOFEN-, STAHL-U. WARMWALZWERKE (OH. STAHLROHRE)	INSGESAMT	90,8	87,5	87,4	-0,1	83,3	89,9	84,4	82,9	92,3	+10,8	+11,3
		INLAND	88,0	84,5	81,6	-3,4	77,2	86,7	78,6	77,2	84,0	+8,8	+8,8
		AUSLAND	95,6	93,9	99,5	+6,0	95,8	96,9	96,6	94,7	109,7	+14,5	+15,8
2850	NE-METALLHALBZEUGWERKE	INSGESAMT	103,6	111,4	114,7	+3,0	113,7	116,9	113,2	110,9	117,9	+3,7	+6,3
		INLAND	92,0	102,4	101,2	-1,2	106,0	106,3	100,9	98,4	99,4	-6,2	+1,0
		AUSLAND	130,7	132,8	146,6	+10,4	131,7	141,7	141,8	140,3	162,4	+23,3	+15,8
2910	EISEN-, STAHL-U. TEMPERIESSEREI	INSGESAMT	92,7	85,7	78,1	-8,9	76,9	79,9	76,6	76,5	79,3	+3,1	+3,7
		INLAND	86,2	79,9	71,0	-11,1	70,5	73,6	70,9	69,3	70,3	-0,3	+1,4
		AUSLAND	128,3	117,5	118,0	+0,4	113,1	115,6	109,0	117,5	130,1	+15,0	+10,7
3011-15	ZIEHEREIEN UND KALT- WALZWERKE	INSGESAMT	93,2	89,4	89,0	-0,4	85,8	91,1	86,6	86,3	92,1	+7,3	+6,7
		INLAND	89,6	87,8	86,2	-1,8	83,4	89,2	83,8	83,7	87,9	+5,4	+5,0
		AUSLAND	103,1	93,8	97,0	+3,4	92,2	96,2	94,4	93,5	104,0	+12,8	+11,2
40	CHEMISCHE INDUSTRIE	INSGESAMT	116,2	114,5	118,7	+3,7	112,6	118,7	118,2	117,6	120,3	+6,8	+2,3
		INLAND	103,5	103,2	106,2	+2,9	101,9	105,6	105,9	106,6	106,7	+4,7	+0,1
		AUSLAND	137,1	133,2	139,5	+4,7	130,2	140,5	138,6	135,8	143,0	+9,8	+5,3
4090	H. V. CHEMIEFASERN	INSGESAMT	115,0	105,2	107,4	+2,1	108,3	114,8	104,9	98,6	111,3	+2,8	+12,9
		INLAND	109,4	103,6	102,7	-0,9	101,1	109,7	101,5	96,0	103,6	+2,5	+7,9
		AUSLAND	118,6	106,2	110,4	+4,0	112,9	118,2	107,0	100,2	116,3	+3,0	+16,1
53	HOLZBEARBEITUNG	INSGESAMT	94,8	96,1	99,4	+3,4	98,9	89,4	100,8	101,8	105,6	+6,8	+3,7
		INLAND	90,0	91,2	94,4	+3,5	94,1	83,7	95,7	97,9	100,2	+6,5	+2,3
		AUSLAND	133,4	135,4	140,3	+3,6	138,1	135,0	141,9	134,0	150,2	+8,8	+12,1
55	ZELLSTOFF-, HOLZSCHLIFF-, PAPIER-U. PAPPEERZEUGUNG	INSGESAMT	121,7	129,0	134,3	+4,1	131,1	133,6	131,0	130,8	141,7	+8,1	+8,3
		INLAND	104,9	109,3	111,3	+1,8	110,3	112,4	106,7	109,7	116,4	+5,5	+6,1
		AUSLAND	165,4	182,1	196,3	+7,8	187,2	190,6	196,5	187,8	210,4	+12,4	+12,0
59	GUMMI-VERARBEITUNG	INSGESAMT	104,3	106,5	109,4	+2,7	110,2	110,3	108,2	106,3	112,7	+2,3	+6,0
		INLAND	100,0	101,8	103,2	+1,4	106,4	102,7	103,1	99,9	107,1	+0,7	+7,2
		AUSLAND	118,8	122,2	130,3	+6,6	123,2	136,2	125,5	127,9	131,7	+6,9	+3,0
	INVESTITIONSGUETER PRODUZIERENDES GEWERBE	INSGESAMT	112,7	112,5	110,5	-1,8	113,3	111,7	106,3	107,6	116,4	+2,7	+8,2
		INLAND	103,5	106,6	104,2	-2,3	106,3	106,1	99,8	103,0	107,8	+1,4	+4,7
		AUSLAND	127,8	122,4	121,1	-1,1	125,0	121,2	117,5	115,3	130,6	+4,5	+13,3
3021-25	STAHLVERFORMUNG, OBERFLAECHEVEREDLUNG, HAERTUNG	INSGESAMT	103,6	106,1	105,2	-0,8	101,0	107,4	104,7	102,0	106,7	+5,6	+4,6
		INLAND	99,1	102,1	101,0	-1,1	96,4	103,1	101,2	97,9	101,9	+5,7	+4,1
		AUSLAND	129,0	128,6	128,3	-0,2	126,7	131,1	124,1	125,1	133,0	+5,0	+6,3
31	STAHL-U. LEICHTMETALLBAU, SCHIENENFAHRZEUGBAU	INSGESAMT	84,1	87,6	84,9	-3,1	84,8	78,7	85,4	88,7	86,6	+2,1	-2,4
		INLAND	84,5	93,4	87,9	-5,9	90,8	80,2	83,7	93,5	94,0	+3,5	+0,5
		AUSLAND	82,2	63,0	72,1	+14,4	59,5	72,5	92,3	68,8	54,9	-7,7	-20,2
3111	H. V. STAHL-U. L. METALLKON- STRUKT. (OH. GRUBENAUSB. -)	INSGESAMT	83,7	89,0	86,6	-2,7	89,1	78,6	89,9	88,9	88,9	-0,2	0
		INLAND	84,1	88,5	88,4	-0,1	90,5	79,7	93,8	90,7	89,4	-1,2	-1,4
		AUSLAND	80,4	93,1	71,3	-23,4	77,6	68,9	58,6	73,5	84,3	+8,6	+14,7
32	MASCHINENBAU	INSGESAMT	105,5	102,8	98,1	-4,6	99,8	99,4	93,5	96,0	103,5	+3,7	+7,8
		INLAND	98,0	102,3	94,4	-7,7	97,9	96,5	90,7	93,9	96,3	-1,6	+2,6
		AUSLAND	114,7	103,4	102,7	-0,7	102,2	102,9	96,9	98,6	112,6	+10,2	+14,2
33	STRASSENFAHRZEUGBAU	INSGESAMT	133,8	134,7	133,2	-1,1	133,7	142,4	131,8	122,0	136,3	+1,9	+11,7
		INLAND	120,6	120,4	119,8	-0,5	118,3	134,2	118,2	103,1	123,5	+4,4	+19,8
		AUSLAND	147,1	149,3	147,1	-1,5	149,9	150,9	146,0	141,5	149,7	-0,1	+5,8
3311	H. V. KRAFTWAGEN U. -MOTOREN	INSGESAMT	137,7	138,3	136,8	-1,1	137,1	146,9	135,1	125,1	139,9	+2,0	+11,8
		INLAND	124,3	123,7	123,3	-0,3	121,5	139,4	120,9	105,3	127,4	+4,9	+21,0
		AUSLAND	150,0	152,3	149,7	-1,7	152,3	154,1	149,0	144,0	151,8	-0,3	+5,4
3312	H. V. PERSONENKRAFTWAGEN U. AE. (EINSCHL. MOTOREN)	INSGESAMT	176,9	175,9	176,1	+0,1	176,1	190,1	179,5	163,1	171,6	-2,6	+5,2
		INLAND	162,9	156,3	159,2	+1,9	157,1	180,0	165,9	139,1	152,0	-3,2	+9,3
		AUSLAND	188,9	193,1	191,2	-1,0	193,3	199,2	191,9	184,4	189,2	-2,1	+2,6

1) AUSGEWAHLTE WIRTSCHAFTSZWEIGE (OHNE NAHRUNGS- UND GENUSSMITTELGEWERBE).

VERARBEITENDEN GEWERBE

WERT 1980*100
INDEX

1986	1986	1986	1987	1987	1987	1987	1987	1987	1987	1987	1987	1987	1987	1987	1987	1987	1987	1987	1987	1987	1987	1987	1987	1987	1987	1987	1987	1987	VERÄNDERUNG IN O/O GEGEN VORJAHRES-VOR- MONAT	SYPRO- NR.
OKT.	NOV.	DEZ.	JAN.	FEB.	MAR.	APR.	MAI	JUNI	JULI	AUG.	SEP.	OKT.	NOV.	DEZ.																
116,0	103,6	104,0	101,9	107,9	115,9	110,0	101,2	102,5	105,4	98,2	114,3	116,4	111,0	108,0	+3,8	-2,7														
108,6	95,9	95,9	92,8	100,3	108,9	101,9	94,8	93,6	97,9	94,0	106,3	108,3	101,9	96,5	+0,6	-5,3														
131,9	120,4	121,5	122,0	124,9	131,2	127,5	114,9	122,1	121,4	107,3	131,4	134,3	130,9	133,1	+9,5	+1,7														
112,4	99,1	95,0	99,8	104,0	110,1	106,8	103,5	107,1	109,9	97,2	111,8	116,2	109,5	103,0	+8,4	-5,9														
104,7	91,7	85,0	89,2	91,4	98,4	97,6	94,6	96,3	99,7	90,4	102,5	104,4	99,4	89,4	+5,2	-10,1														
129,3	115,3	116,8	123,4	132,2	135,9	127,2	123,0	131,2	132,1	112,3	132,6	141,9	132,0	133,3	+14,1	+1,0														
103,4	81,5	64,1	41,0	48,7	62,2	86,9	93,1	92,9	103,8	93,8	104,6	101,7	85,9	66,0	+3,0	-23,2														
102,7	80,0	62,0	37,2	45,0	58,6	85,1	91,9	91,4	103,4	94,3	104,2	100,7	84,8	64,2	+3,5	-24,3	25													
111,6	98,3	87,3	82,4	89,7	102,5	107,6	106,6	110,3	108,9	89,1	109,8	114,7	97,8	86,4	-1,0	-11,7														
89,1	66,1	48,1	23,7	34,3	48,9	80,9	84,4	81,4	93,1	80,1	87,9	87,3	72,5	53,1	+10,4	-26,8	2531													
87,7	64,8	46,5	22,3	32,5	47,6	79,8	83,7	80,0	92,7	80,3	87,0	85,7	70,9	51,7	+11,2	-27,1														
118,4	96,4	82,4	55,4	70,9	78,5	103,4	99,0	112,9	102,7	73,8	106,5	121,8	107,3	82,9	+0,6	-22,7														
93,2	67,8	49,6	31,5	42,1	56,4	85,6	94,7	96,2	105,9	95,1	101,0	94,6	73,4	54,2	+9,3	-26,2	2541													
91,5	65,1	46,1	27,1	37,6	50,5	82,6	92,2	93,1	104,4	95,9	101,1	93,6	71,2	50,6	+9,8	-28,9														
106,1	87,5	75,1	63,5	76,0	99,0	107,4	112,6	118,5	116,7	89,8	100,6	101,0	88,5	79,2	+5,5	-10,5														
83,5	75,9	76,9	83,1	97,1	90,8	76,0	79,8	83,0	89,1	68,5	83,5	90,8	89,9	90,9	+18,2	+1,1	2711-15													
78,3	75,6	73,5	82,5	89,5	86,5	76,2	78,0	76,0	81,4	67,3	78,7	82,4	86,8	78,7	+7,1	-9,3														
92,9	76,8	82,6	84,2	110,4	98,1	75,8	83,2	95,4	102,6	70,8	91,9	105,0	95,5	111,6	+35,1	+16,9														
86,9	80,4	82,5	85,5	90,2	94,1	79,9	85,0	88,2	93,5	69,5	85,7	95,6	93,2	88,2	+6,9	-5,4	2711													
79,4	76,8	75,4	82,4	90,1	87,6	77,1	80,9	77,8	83,1	69,1	79,5	83,3	87,5	81,1	+7,6	-7,3														
102,7	87,9	96,8	92,0	91,0	107,7	85,8	94,1	109,9	114,8	70,6	98,8	120,9	105,1	103,2	+6,6	-1,8														
119,7	113,2	108,3	121,0	110,7	119,1	115,9	107,9	115,8	118,2	101,0	113,6	125,7	127,9	100,1	-7,6	-21,7	2850													
112,4	99,1	106,5	108,6	102,3	107,9	102,2	99,9	100,6	103,4	92,1	99,6	106,6	106,8	84,9	-20,3	-20,5														
136,7	146,2	112,3	149,9	130,0	145,3	147,8	126,6	151,0	152,5	121,8	146,7	170,4	179,6	137,1	+22,1	-23,7														
86,8	73,1	70,8	74,2	79,2	86,4	80,0	73,6	76,2	71,0	76,4	82,1	85,1	80,1	72,7	+2,7	-9,2	2910													
82,1	65,8	63,5	68,6	72,3	80,0	74,0	69,4	69,2	66,8	66,6	74,4	74,8	72,0	64,1	+0,9	-11,0														
113,0	114,4	112,0	105,5	118,3	122,9	114,3	96,8	115,9	95,1	132,2	125,1	142,9	125,9	121,4	+8,4	-3,6														
94,4	85,0	77,9	86,4	90,5	96,3	91,4	84,2	84,1	91,7	77,0	90,1	97,2	94,3	84,9	+9,0	-10,0	3011-15													
92,2	83,2	74,8	84,7	87,6	95,4	88,8	82,0	80,7	87,4	75,4	88,3	92,5	91,3	79,8	+6,7	-12,6														
100,5	89,8	86,3	91,2	98,8	98,5	99,1	90,6	93,6	103,6	81,6	95,2	110,5	102,4	99,2	+14,9	-3,1														
123,0	108,2	106,6	115,2	116,7	124,2	120,8	114,5	119,4	120,4	108,7	123,7	126,5	118,1	116,4	+9,2	-1,4	40													
113,0	98,9	93,8	103,0	103,3	110,5	108,7	102,8	106,1	108,6	99,8	111,4	112,8	106,1	101,2	+7,9	-4,6														
139,3	123,6	127,7	135,6	139,0	146,9	140,9	133,7	141,1	139,9	123,4	144,0	149,2	138,1	141,7	+11,0	+2,6														
120,8	98,5	105,5	118,7	109,2	116,6	110,4	96,6	107,8	90,7	86,3	118,8	115,0	111,6	107,4	+1,8	-3,8	4090													
118,8	92,8	91,8	111,3	106,3	111,4	107,8	101,1	95,7	90,4	81,8	115,7	113,3	112,2	85,3	-7,1	-24,0														
122,0	102,1	114,6	123,5	111,1	119,9	111,8	93,7	115,5	90,7	89,2	120,8	115,9	111,2	121,7	+6,2	+9,4														
112,8	99,8	84,2	81,8	89,6	96,9	100,7	100,0	101,8	100,8	90,4	114,1	115,5	107,5	93,9	+11,5	-12,7	53													
108,0	96,0	78,3	76,7	83,2	91,3	95,3	95,3	96,5	96,9	87,9	108,8	109,5	102,1	88,9	+13,5	-12,9														
151,2	132,1	131,0	122,3	141,5	141,2	144,0	137,7	143,9	133,1	111,7	157,2	164,8	151,0	134,8	+2,9	-10,7														
140,5	130,4	122,5	128,7	129,0	143,1	129,9	129,4	133,6	136,1	119,6	136,6	151,6	145,4	128,2	+4,7	-11,8	55													
121,1	111,3	98,6	110,4	107,8	119,1	107,8	102,6	109,7	112,7	100,4	116,0	123,6	119,6	106,0	+7,5	-11,4														
192,7	181,9	186,9	178,0	186,1	207,7	189,6	201,9	197,9	199,6	171,7	192,2	227,0	215,9	188,2	+0,7	-12,8														
126,2	108,3	96,2	103,3	109,6	117,9	113,3	104,8	106,6	103,0	98,9	117,0	121,4	116,6	100,2	+4,2	-14,1	59													
121,9	104,3	93,0	98,5	97,7	111,8	108,1	98,5	102,6	95,7	93,1	111,0	115,4	112,2	93,8	+0,9	-16,4														
140,9	121,8	107,0	119,8	150,1	138,6	130,5	125,7	120,2	127,8	118,3	137,7	141,7	131,4	122,1	+14,1	-7,1														
116,2	108,1	115,5	105,7	111,7	117,7	112,5	102,5	104,0	107,8	100,7	114,3	116,9	114,8	117,4	+1,6	+2,3														
109,1	99,9	109,8	96,9	107,1	114,2	105,0	98,0	96,4	102,6	98,9	107,4	110,6	106,0	106,7	-2,8	+0,7														
128,2	121,7	125,0	120,5	119,3	123,7	125,2	110,3	117,0	116,5	103,7	125,7	127,0	129,6	135,1	+8,1	+4,2														
109,8	99,7	93,4	101,8	110,5	109,8	113,8	101,5	98,9	102,1	94,0	110,0	112,7	109,5	97,8	+4,7	-10,7	3021-25													
104,8	93,9	90,4	96,7	107,7	104,9	111,9	97,5	94,3	98,1	91,0	104,5	107,6	104,5	93,7	+3,7	-10,3														
138,6	131,8	109,6	129,9	126,0	137,4	124,5	123,5	124,4	124,6	110,2	140,5	140,8	137,9	120,4	+9,9	-12,7														
88,9	70,8	94,8	78,7	71,3	86,2	98,8	76,5	80,9	88,9	87,1	90,2	88,4	79,4	91,9	-3,1	+15,7	31													
96,8	74,7	100,8	74,5	77,2	89,0	82,5	81,9	86,8	93,3	91,1	96,0	97,3	83,4	101,3	+0															

1 AUFTRAGSEINGANG IM

1.1 ORIGINAL
VOLUMEN

SYPRO- NR.	WIRTSCHAFTSGLIEDERUNG		DURCHSCHNITT			VERAENDERUNG IN O/O GEGEN VORJAHR	1986	1987	1987	1987	1987	VERAENDERUNG IN O/O GEGEN VORJAHR-S-VOR- QUARTAL	
			1985	1986	1987		4. VJ	1. VJ	2. VJ	3. VJ	4. VJ		
3313	H. V. LASTKRAFTWAGEN U. AE. (EINSCHL. MOTOREN)	INSGESAMT	65,7	69,8	65,6	-6,0	66,3	68,5	55,4	56,3	82,0	+23,7	+45,6
		INLAND	62,5	71,2	65,7	-7,7	64,2	74,6	49,1	51,3	87,9	+36,9	+71,3
		AUSLAND	69,1	68,3	65,3	-4,4	68,6	61,8	62,2	61,7	75,6	+10,2	+22,5
34	SCHIFFBAU	INSGESAMT	124,3	75,9	80,7	+6,3	125,1	47,3	68,3	90,5	116,9	-6,6	+29,2
		INLAND	139,9	80,5	66,2	-17,8	84,6	49,9	36,6	123,1	55,4	-34,5	-55,0
		AUSLAND	109,0	71,5	94,6	+32,3	163,9	44,7	98,7	59,0	176,0	+7,4	+198,3
36	ELEKTROTECHNIK	INSGESAMT	111,2	114,5	112,8	-1,5	120,1	112,8	105,7	112,2	120,3	+0,2	+7,2
		INLAND	104,5	109,8	109,6	-0,2	115,2	109,9	102,4	112,4	113,9	-1,1	+1,3
		AUSLAND	126,4	125,3	119,9	-4,3	131,2	119,5	113,0	112,0	134,9	+2,8	+20,4
3711-60	FEINMECHANIK, OPTIK	INSGESAMT	104,4	105,9	104,8	-1,0	107,8	106,6	101,2	99,1	112,2	+4,1	+13,2
		INLAND	95,3	98,2	99,2	+1,0	99,7	98,1	95,6	94,6	108,5	+8,8	+14,7
		AUSLAND	122,2	121,1	115,5	-4,6	123,8	122,8	111,8	108,0	119,4	-3,6	+10,6
38	H. V. EBM-WAREN	INSGESAMT	98,9	101,7	104,3	+2,6	100,4	102,8	103,9	102,6	107,7	+7,3	+5,0
		INLAND	92,8	95,9	97,9	+2,1	95,5	95,6	96,9	97,8	101,3	+6,1	+3,6
		AUSLAND	120,4	122,0	126,8	+3,9	117,7	128,2	128,7	119,6	130,6	+11,0	+9,2
3830	H. V. HEIZ-U. KOCHGERAETEN	INSGESAMT	107,9	120,4	121,1	+0,6	122,9	121,5	105,6	116,6	140,6	+14,4	+20,6
		INLAND	95,6	104,1	109,4	+5,1	110,2	109,6	90,4	111,7	125,9	+14,2	+12,7
		AUSLAND	137,8	159,3	148,5	-6,8	152,8	149,6	141,7	127,8	175,0	+14,5	+36,9
3850	H. V. SCHLOSSERN, BESCHLAGEN	INSGESAMT	92,6	99,3	103,5	+4,2	98,3	104,9	101,1	102,6	105,4	+7,2	+2,7
		INLAND	86,8	92,9	95,6	+2,9	91,8	97,3	93,9	95,9	95,3	+3,8	-0,6
		AUSLAND	116,6	125,7	136,0	+8,2	125,3	136,7	130,8	130,2	146,2	+16,7	+12,3
50	H. V. BUEROMASCHINEN, ADV- GERAETEN U. -EINR.	INSGESAMT	180,9	179,4	193,8	+8,0	183,4	183,1	177,2	200,1	214,8	+17,1	+7,3
		INLAND	159,3	162,8	179,5	+10,3	166,6	169,4	163,2	184,8	200,6	+20,4	+8,5
		AUSLAND	208,6	201,1	213,0	+5,9	206,1	201,5	196,1	220,8	233,5	+13,3	+5,8
5060	H. V. BUEROMASCHINEN	INSGESAMT	98,2	85,1	89,4	-8,8	60,2	61,1	59,7	54,6	62,1	+3,2	+13,7
		INLAND	93,3	71,8	67,5	-6,0	70,0	67,2	65,6	60,9	76,4	+9,1	+25,5
		AUSLAND	103,3	88,2	90,4	-13,4	50,1	54,3	53,1	47,6	46,7	-6,8	-1,9
5080	H. V. ADV-GERAETEN U. -EINRICHTUNGEN	INSGESAMT	202,9	211,4	233,4	+10,4	218,4	218,2	211,9	243,3	260,3	+19,2	+7,0
		INLAND	174,9	184,5	207,2	+12,3	189,6	194,1	187,5	215,7	231,5	+22,1	+7,3
		AUSLAND	240,8	249,8	273,7	+9,6	261,4	254,8	249,7	285,6	304,8	+16,6	+6,7
	VERBRAUCHSGUETER PRODUZIERENDES GEWERBE	INSGESAMT	97,9	99,9	101,2	+1,3	100,6	105,3	97,1	100,2	102,1	+1,5	+1,9
		INLAND	91,5	93,5	94,7	+1,3	94,7	98,1	91,0	93,9	95,8	+1,2	+2,0
		AUSLAND	132,9	134,7	137,0	+1,7	132,9	144,8	131,0	135,2	137,1	+3,2	+1,4
51	FEINKERAMIK	INSGESAMT	87,9	88,0	84,1	-4,4	84,0	91,3	79,8	81,8	83,3	-0,8	+1,8
		INLAND	85,6	87,2	84,2	-3,4	80,7	90,6	79,2	85,0	82,1	+1,7	-3,4
		AUSLAND	91,9	89,2	83,5	-6,4	89,8	92,1	80,7	75,8	85,4	-4,9	+12,7
5110	H. V. PORZELLAN	INSGESAMT	84,9	82,5	78,7	-4,6	75,4	88,1	72,5	76,0	78,2	+3,7	+2,9
		INLAND	80,9	81,3	78,6	-3,3	75,6	86,7	69,1	79,7	78,7	+4,1	-1,3
		AUSLAND	90,6	84,2	78,9	-6,3	75,0	89,9	77,2	71,0	77,6	+3,5	+9,3
52	H. U. VERARB. V. GLAS	INSGESAMT	103,0	105,4	107,1	+1,6	110,9	108,4	103,6	101,9	114,3	+3,1	+12,2
		INLAND	92,6	96,2	98,5	+2,4	102,9	98,8	92,6	96,8	105,8	+2,8	+9,3
		AUSLAND	138,0	135,7	134,3	-1,0	136,8	139,3	138,5	118,1	141,2	+3,2	+19,6
5421-24	H. V. HOLZMOEBELN, POLSTERMOEBELN	INSGESAMT	74,3	75,7	76,2	+0,7	77,8	79,3	73,3	73,7	78,5	+0,9	+6,5
		INLAND	70,4	71,1	71,9	+1,1	73,8	75,4	68,9	69,0	74,3	+0,7	+7,7
		AUSLAND	107,9	114,6	112,8	-1,6	112,2	112,1	110,9	113,3	114,9	+2,4	+1,4
56	PAPIER-U. PAPPE- VERARBEITUNG	INSGESAMT	106,6	110,0	113,3	+3,0	108,8	116,6	110,5	111,4	114,5	+5,2	+2,8
		INLAND	99,1	102,5	105,1	+2,5	101,8	108,3	102,1	103,1	107,0	+5,1	+3,8
		AUSLAND	166,7	170,8	179,9	+5,3	165,5	184,8	179,0	179,4	176,5	+6,6	-1,6
57	DRUCKEREI, VERVIEL- FAELTIGUNG	INSGESAMT	99,7	103,1	105,7	+2,5	110,8	103,1	102,6	102,7	114,3	+3,2	+11,3
		INLAND	99,0	103,0	105,6	+2,5	110,8	103,1	103,1	102,5	113,8	+2,7	+11,0
		AUSLAND	109,1	105,1	106,0	+0,9	110,4	104,7	94,4	104,4	120,5	+9,1	+15,4
58	H. V. KUNSTSTOFFWAREN	INSGESAMT	117,6	124,7	131,3	+5,3	125,0	129,5	132,3	129,3	134,2	+7,4	+3,8
		INLAND	109,5	116,0	121,5	+4,7	116,1	118,7	122,3	121,3	123,5	+6,4	+1,8
		AUSLAND	153,3	163,0	176,1	+8,0	164,6	178,2	177,7	165,7	183,0	+11,2	+10,4
61	LEDERERZEUGUNG	INSGESAMT	118,3	117,3	118,2	+0,8	120,4	124,9	119,3	104,8	123,9	+2,9	+18,2
		INLAND	116,7	116,6	119,8	+2,7	121,0	128,4	122,4	104,5	123,8	+2,3	+18,5
		AUSLAND	123,6	120,0	113,8	-5,2	118,8	114,0	110,0	106,4	124,6	+4,9	+17,1
62	LEDERVERARBEITUNG	INSGESAMT	85,1	84,1	79,2	-5,8	92,4	74,1	83,6	67,7	91,2	-1,3	+34,7
		INLAND	78,0	77,9	73,7	-5,4	85,6	70,8	77,4	62,7	83,8	-2,1	+33,7
		AUSLAND	129,9	123,1	113,7	-7,6	134,3	94,3	122,8	99,1	138,5	+3,1	+39,8
6251	H. V. SCHUHEN	INSGESAMT	87,6	85,6	79,1	-7,6	97,0	71,0	86,7	64,3	94,3	-2,8	+46,7
		INLAND	80,2	79,5	73,5	-7,5	89,8	69,2	79,3	59,4	86,2	-4,0	+45,1
		AUSLAND	135,4	125,3	115,8	-7,6	144,7	82,4	135,4	96,6	148,8	+2,8	+54,0
63	TEXTILGEWERBE	INSGESAMT	95,0	93,1	93,5	+0,4	95,2	100,2	91,0	90,4	92,3	-3,0	+2,1
		INLAND	86,6	85,3	85,3	0	87,2	91,7	82,8	82,9	83,7	-4,0	+1,0
		AUSLAND	128,8	123,9	126,7	+2,3	127,4	134,4	124,0	120,6	127,8	+0,3	+6,0
64	BEKLEIDUNGSGEWERBE	INSGESAMT	94,4	95,7	92,9	-2,9	82,1	115,5	70,1	110,4	75,4	-8,2	-31,7
		INLAND	87,4	86,9	84,4	-2,9	76,3	102,9	66,2	97,4	71,1	-6,8	-27,0
		AUSLAND	138,1	149,5	144,8	-3,1	117,7	192,6	94,3	189,8	102,6	-12,8	-45,9

VERARBEITENDEN GEWERBE

WERT 1980=100
INDEX

1986	1986	1986	1987	1987	1987	1987	1987	1987	1987	1987	1987	1987	1987	1987	1987	1987	1987	1987	VERÄNDERUNG IN O/O GEGEN VORJAHRES-VOR- MONAT	SYPRO- NR.
OKT.	NOV.	DEZ.	JAN.	FEB.	MAR.	APR.	MAI	JUNI	JULI	AUG.	SEP.	OKT.	NOV.	DEZ.						
62,8	63,7	72,3	67,4	79,2	59,0	57,1	54,2	55,0	58,1	49,9	60,8	75,0	89,9	81,0	+12,0	-9,9	3313			
59,2	57,4	76,1	68,9	95,2	59,8	51,3	47,7	48,3	53,3	45,4	55,1	77,0	96,8	90,0	+18,3	-7,0				
66,8	70,7	68,3	65,8	61,5	58,0	63,2	61,2	62,3	63,4	54,7	67,0	72,9	82,6	71,4	+4,5	-13,6				
108,9	152,9	113,4	28,4	63,7	49,8	150,4	31,3	23,3	46,8	161,3	63,3	34,9	54,6	261,1	+130,2	+378,2	34			
36,0	167,1	50,8	46,6	66,3	36,9	36,7	47,5	25,5	77,1	258,8	36,3	52,3	67,4	46,5	-8,5	-31,0				
179,0	138,9	173,8	10,9	61,1	62,0	259,6	15,5	21,1	17,5	70,1	89,3	18,2	42,3	467,6	+169,0	+1005,4				
120,6	109,9	129,8	105,9	113,1	119,5	107,9	103,4	105,7	110,6	104,9	121,2	121,3	118,3	121,3	-6,5	+2,5	36			
113,1	106,4	126,2	102,8	108,8	118,1	107,6	101,0	98,7	108,9	109,8	118,4	115,3	111,3	115,0	-8,9	+3,3				
137,4	118,1	138,0	112,8	122,9	122,7	108,7	109,0	121,4	114,8	93,6	127,7	134,8	133,8	136,0	-1,4	+1,6				
108,2	108,3	107,0	99,7	105,2	114,8	102,0	101,6	100,0	99,8	90,1	107,3	111,6	108,9	116,2	+8,6	+6,7	3711-60			
102,8	98,3	97,9	91,1	95,6	107,5	98,4	96,9	91,5	96,4	86,5	100,8	104,2	102,1	119,1	+21,7	+16,7				
118,6	127,8	124,9	116,0	123,6	128,8	108,6	110,7	116,2	106,7	97,1	120,1	125,7	122,0	110,4	-11,6	-9,5				
113,6	100,3	87,2	96,3	100,2	111,8	107,2	101,0	103,6	104,7	94,7	108,5	117,5	110,4	95,3	+9,3	-13,7	38			
109,0	94,7	82,7	89,6	93,3	103,9	100,4	95,0	95,3	99,3	91,0	103,0	111,0	104,2	88,7	+7,3	-14,9				
129,6	120,1	103,5	119,7	125,0	139,9	131,1	122,3	132,6	123,6	107,5	127,7	140,9	132,4	118,5	+14,5	-10,5				
150,0	123,3	95,5	128,8	115,5	120,3	103,4	103,1	110,4	100,0	108,1	141,6	166,6	144,3	111,0	+16,2	-23,1	3830			
138,9	106,9	84,7	119,5	103,6	105,7	96,1	92,6	82,4	95,6	107,2	132,4	126,9	100,5	100,5	+18,7	-20,8				
175,8	161,5	121,0	150,5	143,3	154,9	120,3	128,2	176,6	110,4	110,0	163,0	204,4	185,1	135,4	+11,9	-26,9				
112,6	99,4	83,0	99,2	102,9	112,7	105,3	98,1	99,9	100,5	90,0	117,2	119,8	107,3	89,0	+7,2	-17,1	3850			
106,4	91,0	78,0	91,4	96,1	104,3	98,5	91,9	91,4	92,8	86,2	108,7	109,2	96,5	80,2	+2,8	-16,9				
138,0	134,1	103,8	131,3	131,1	147,8	132,9	124,1	135,3	132,5	105,7	152,3	162,8	151,1	124,7	+20,1	-17,5				
182,6	185,5	182,2	151,4	179,1	218,7	183,9	165,0	182,7	172,4	176,3	251,6	215,2	214,9	214,2	+17,6	-0,3	50			
162,5	150,7	186,5	131,8	157,9	218,5	172,2	144,0	173,3	146,8	158,3	249,2	196,0	182,8	223,1	+19,6	+22,0				
209,6	233,2	175,6	179,0	207,8	217,6	199,3	194,3	194,7	207,9	201,2	253,2	241,3	259,8	199,4	+13,6	-23,2				
77,7	59,9	43,1	56,1	62,5	64,6	63,8	54,1	61,1	46,8	55,4	61,5	58,0	67,1	61,3	+42,2	-8,6	5060			
89,1	67,6	53,3	66,4	63,2	72,1	71,3	57,8	67,7	55,1	55,1	72,5	73,2	81,3	74,8	+40,3	-8,0				
66,1	51,8	32,5	44,9	61,8	56,3	55,4	50,1	53,7	37,6	55,7	49,4	41,6	51,9	46,6	+43,4	-10,2				
212,6	221,2	221,5	178,6	212,4	263,5	219,4	197,7	218,7	209,5	212,2	308,1	261,9	259,0	260,1	+17,4	+0,4	5080			
180,1	170,5	218,3	147,5	180,9	254,0	197,4	165,5	199,7	169,7	184,1	293,4	226,6	208,0	259,9	+19,1	+25,0				
261,2	297,1	225,8	227,0	260,0	277,4	253,2	248,6	247,5	271,3	256,0	329,6	316,5	339,3	258,6	+14,5	-23,8				
119,8	97,3	84,6	94,0	103,0	118,8	106,7	93,4	91,3	91,6	91,9	117,2	115,5	102,1	88,8	+5,0	-13,0				
111,9	92,1	80,1	88,2	96,2	109,9	100,3	88,3	84,5	85,9	87,4	108,4	107,7	96,1	83,7	+4,5	-12,9				
162,8	125,7	110,2	126,1	140,2	168,2	142,6	121,5	129,0	122,6	116,7	166,4	159,2	135,0	117,0	+6,2	-13,3				
108,7	81,2	62,1	86,5	91,1	96,2	83,5	76,8	79,2	80,2	72,6	92,5	104,0	80,6	65,4	+5,3	-18,9	51			
98,5	79,8	63,8	86,7	89,3	95,7	84,6	76,8	76,1	79,0	78,5	97,4	95,2	81,9	69,1	+8,3	-15,6				
126,7	83,6	59,0	85,8	93,9	96,7	81,3	76,4	84,4	81,8	61,8	83,8	119,4	78,2	58,7	-0,5	-24,9				
90,0	76,0	60,2	77,7	90,9	95,6	75,6	68,9	73,1	69,8	64,9	93,4	94,5	76,7	63,4	+5,3	-17,3	5110			
96,2	71,1	59,6	83,0	86,0	91,1	73,9	67,2	66,3	70,6	69,9	98,6	96,6	74,6	65,0	+9,1	-12,9				
81,3	82,6	61,0	70,4	97,4	101,8	77,9	71,2	82,6	68,6	58,1	86,2	91,6	79,7	61,4	+0,7	-23,0				
118,8	105,7	108,2	109,8	104,3	111,2	104,6	101,3	104,8	100,6	91,6	113,6	117,4	113,9	111,5	+3,0	-2,1	52			
111,3	96,8	100,7	101,4	97,2	97,9	97,1	91,2	89,6	95,8	87,8	106,7	109,6	106,6	101,1	+0,4	-5,2				
143,2	134,5	132,7	137,1	127,2	153,7	128,7	133,3	153,5	116,0	103,3	134,9	142,1	136,7	144,7	+9,0	+5,9				
87,9	79,9	65,6	76,9	79,3	81,7	76,4	69,9	73,5	69,8	69,8	81,5	84,7	83,0	67,9	+3,5	-18,2	5421-24			
83,0	75,7	62,6	72,9	75,3	78,1	72,3	65,9	68,5	65,0	65,9	76,2	79,7	78,5	64,7	+3,4	-17,6				
130,3	115,1	91,2	110,6	112,9	112,8	112,2	104,7	115,9	110,6	102,3	127,1	127,9	121,6	95,1	+4,3	-21,8				
119,8	106,9	99,8	114,6	113,7	121,6	114,0	107,0	110,4	114,4	103,0	116,9	120,1	116,1	107,4	+7,6	-7,5	56			
112,6	99,9	92,9	106,6	105,7	112,6	106,1	99,3	100,9	106,6	95,0	107,7	113,1	108,5	99,3	+6,9	-8,5				
178,0	163,3	155,1	179,6	179,7	195,2	179,4	169,6	187,9	178,8	167,9	191,6	177,1	178,6	173,9	+12,1	-2,6				
116,3	108,5	107,6	101,8	99,2	108,4	104,8	103,5	99,4	99,8	98,0	110,2	115,3	116,0	111,5	+3,6	-3,9	57			
116,3	108,7	107,5	101,7	99,3	108,2	105,7	104,2	99,5	100,0	98,0	109,5	114,4	115,6	111,4	+3,6	-3,6				
116,2	106,3	108,8	103,9	98,5	111,8	91,8	93,9	97,4	96,6	97,0	119,7	127,6	122,2	111,6	+2,6	-8,7				
142,2	122,5	110,3	123,8	127,5	137,3	136,6	129,4	130,8	131,6	118,2	138,0	145,3	136,2	121,1	+9,8	-11,1	58			
139,1	113,8	101,5	112,8	117,1	126,3	127,1	120,3	119,6	122,8	112,0	129,0	134,4	125,6	110,6	+9,0	-11,9				
182,9	161,5	149,5	173,1	174,6	186,9	180,7	170,8	181,5	171,1	146,7	179,2	195,5	184,1	169,5	+13,4	-7,9				
127,1	114,0	120,2	112,8	124,5	137,3	147,1	90,7	120,2	87,5	94,6	132,3	143,5	133,4	94,9	-21,0	-28,9	61			
124,6	116,8	121,7	114,8	126,3	144,1	157,6	89,1	120,6	86,0	91,0	136,5	138,6	136,9	96,0	-21,1	-29,9				
135,4	105,2	115,9	107,2	118,8	116,0	114,4	96,3	119,3	93,0	106,6	119,5	159,7	122,3	91,9	-20,7	-24,9				
136,2	89,1	51,8	54,0	63,9	104,4	119,2	78,1	53,5	47,7	57,8	97,6	126,7	84,5	62,5	+20,7	-26,0	62			
126,1	82,9	47,9	50,3	60,3	101,9	111,1	73,0	48,1	41,7	53,8	92,7	118,2	75,4	57,7	+20,5	-23,5				
198,7	128,2	75,9	77,5	86,2	119,3	170,6	110,5	87,3	85,7	83,1	128,4	181,1	141,7	92,7	+22,1	-34,6				
154,4	90,6	46,1	42,9	55,9	114,3	136,7	78,3	45,1	37,1	52,1	103,7	141,1	83,4	58,5	+26,9	-29,9	6251			
143,2	84,1	42,1	39,0	54,9	113,8	126,4	72,2	39,2	30,9	48,6	98,7	131,6	72,9	54,0	+28,3	-25,9				
227,4	133,7	72,9	67,6	62,2	117,3	204,4	118,1	83,8	77,6	75,6	136,7	204,8	153,1	88,4	+21,3	-42,3				
116,6	93,5	75,6	84,4	97,2	118,9	103,6	87,9	81,6	81,3	78,1	111,7	108,3	91,7	77,0	+1,9	-16,0	63			
107,1	86,5	68,1	77,2	89,7	108,1	94,7	80,8	72,9	73,5	75,0	100,3	97,8	83,5	69,7	+2,3	-16,5				
154,6	121,8	105,9	113,6	127,5	162,1	139,1	116,5	116,5	113,1	91,0	157,8	151,3	125,6	106,4	+0,5	-15,3				
132,3	66,0	48,0	66,4	116,7	163,3	100,3	5													

1 AUFTRAGSEINGANG IM VERARBEITENDEN GEWERBE

1.2 KALENDER- UND SAISONBEREINIGTER WERT
WERTINDEX 1980 = 100

SYPRO- NR.	WIRTSCHAFTSGLIEDERUNG		1986	1987	1987	1987	1987	1987	1987	1987	1987	1987	1987	1987	VERAEND. IN O/O GEGEN VORMONAT	
			DEZ.	JAN.	FEB.	MAR.	APR.	MAI	JUNI	JULI	AUG.	SEP.	OKT.	NOV.		DEZ.
	VERARBEITENDES GEWERBE 1)	INSGES.	127,2	123,6	126,1	127,5	124,3	127,5	127,2	126,6	132,5	130,2	131,1	132,6	130,0	- 2,0
		INLAND	119,1	115,5	119,4	119,5	115,6	117,9	116,9	117,4	123,1	119,7	121,1	122,5	118,8	- 3,0
		AUSLAND	144,9	141,0	140,7	145,7	142,2	148,0	148,2	146,7	152,6	153,5	151,9	154,8	155,4	+ 0,4
	GRUNDSTOFF-UND PRODUKTIONSQUETER- GEWERBE	INSGES.	116,5	112,8	117,0	115,4	113,4	116,1	118,8	117,5	119,4	120,5	121,3	123,2	121,2	- 1,6
		INLAND	108,3	105,5	108,0	105,9	105,3	106,9	107,2	106,5	108,8	109,1	109,3	112,0	109,2	- 2,5
		AUSLAND	134,5	128,1	136,1	136,1	130,0	135,9	143,2	140,4	142,0	144,7	146,3	147,3	147,1	- 0,1
25	GEW.U. VERARB. V. STEINEN U. ERDEN	INSGES.	98,3	94,0	99,6	92,5	95,9	96,8	97,6	98,0	98,1	100,5	99,0	100,4	98,3	- 2,1
		INLAND	96,5	92,2	97,9	90,0	93,5	94,6	94,8	95,4	96,1	98,5	96,3	99,0	97,1	- 1,9
		AUSLAND	120,2	114,3	117,6	124,1	118,3	121,9	128,4	126,3	121,3	123,1	127,8	119,6	113,5	- 5,1
2711-15	HOCHOFEN-, STAHL- U. WARMWALZWERKE, H. V. STAHLROHREN	INSGES.	87,1	83,7	89,9	85,6	77,6	85,7	90,5	87,5	82,6	92,3	92,1	97,6	97,6	0,0
		INLAND	87,1	84,0	88,5	82,9	76,9	85,4	84,8	85,9	80,5	87,5	88,7	93,0	90,9	- 2,3
		AUSLAND	86,5	82,7	92,1	88,9	80,0	87,5	97,5	90,7	85,7	99,0	97,8	104,4	108,2	+ 3,6
2850	NE-METALLHALB- ZEUGWERKE	INSGES.	114,9	103,5	106,5	107,0	103,7	106,6	112,6	113,1	117,9	117,8	121,0	129,4	115,2	-11,0
		INLAND	110,5	94,9	96,8	98,3	93,4	100,4	98,8	97,7	104,2	102,4	102,1	113,1	96,8	-14,4
		AUSLAND	126,1	123,3	128,5	127,3	126,7	122,0	142,9	148,1	149,4	154,1	164,1	167,0	159,1	- 4,7
40	CHEMISCHE INDUSTRIE	INSGES.	129,4	126,6	130,9	130,9	129,9	131,2	132,2	132,2	135,1	134,6	135,4	136,0	135,0	- 0,7
		INLAND	118,3	117,1	119,6	119,2	119,7	119,4	117,8	117,8	121,9	120,7	121,0	122,4	121,0	- 1,1
		AUSLAND	147,6	141,7	149,0	150,2	146,1	150,6	155,4	155,0	156,3	157,4	158,8	157,8	158,0	+ 0,1
55	ZELLSTOFF-HOLZ- SCHLIFF-PAPIER-U. PAPPEERZEUGUNG	INSGES.	151,7	140,0	146,4	152,7	138,8	154,6	153,0	152,4	156,9	155,1	158,4	159,1	155,1	- 2,5
		INLAND	126,5	118,8	123,8	127,7	117,4	125,8	129,0	126,2	130,0	130,4	129,8	130,1	129,7	- 0,3
		AUSLAND	220,4	196,6	206,6	219,4	195,6	230,7	218,0	221,5	229,9	221,1	234,7	237,3	222,6	- 6,2
59	GUMMIVERARBEITUNG	INSGES.	134,4	132,0	135,4	129,7	133,4	132,2	134,5	132,4	140,1	134,8	131,8	138,8	134,2	- 3,3
		INLAND	130,8	128,5	127,4	124,7	129,2	127,5	131,0	127,0	133,0	128,0	125,8	133,5	127,6	- 4,4
		AUSLAND	145,6	142,0	163,6	146,6	144,7	147,5	144,3	149,0	160,8	157,0	149,6	154,3	156,8	+ 1,6
	INVESTITIONSQUETER PRODUZIERENDES GEWERBE	INSGES.	135,9	131,8	133,2	136,1	132,4	135,6	133,5	134,2	142,6	138,9	140,3	141,3	138,1	- 2,3
		INLAND	128,9	124,0	129,3	130,0	123,9	126,7	124,0	126,5	135,0	129,2	132,2	132,7	127,1	- 4,2
		AUSLAND	147,4	144,6	139,6	147,6	145,7	150,9	147,7	147,2	155,4	155,6	152,8	156,7	157,9	+ 0,8
3021-25	STAHLVERFORMUNG, OBERFLAECHE- EDLUNG, HAERTUNG	INSGES.	127,0	118,0	123,8	123,7	124,4	125,6	120,8	119,0	127,2	127,3	127,2	129,7	125,5	- 3,2
		INLAND	123,5	113,3	120,6	119,3	122,0	120,1	116,7	114,3	122,1	121,8	122,6	125,8	120,9	- 3,9
		AUSLAND	145,5	143,0	141,3	146,8	138,9	153,8	142,3	145,2	154,6	156,9	151,6	160,5	151,7	+ 0,8
31	STAHL-U. LEICHT- METALLBAU, SCHIE- NENFAHRZEUGBAU	INSGES.	116,2	111,9	110,2	106,7	116,4	105,2	108,7	97,6	110,3	96,0	111,9	111,4	111,1	- 0,3
		INLAND	123,0	109,3	114,7	110,2	105,8	111,3	118,9	97,6	115,4	103,1	118,4	119,8	119,6	- 0,2
		AUSLAND	93,5	122,8	89,3	97,2	189,0	85,1	77,3	96,4	90,9	57,9	82,4	80,5	75,5	- 6,2
32	MASCHINENBAU	INSGES.	125,3	121,5	122,9	124,5	120,6	121,4	121,5	122,6	132,7	132,5	131,8	134,0	130,9	- 2,3
		INLAND	125,0	121,1	124,0	122,0	117,5	114,3	113,7	117,7	129,1	126,5	125,1	127,5	123,1	- 3,5
		AUSLAND	125,1	121,9	121,5	128,3	123,9	129,8	128,7	129,6	136,7	139,4	139,3	142,6	141,1	- 1,1
33	STRASSENFAHR- ZEUGBAU	INSGES.	171,6	163,3	165,6	173,1	168,0	175,2	165,8	169,5	173,7	174,4	177,6	178,9	170,7	- 4,6
		INLAND	158,3	143,6	162,1	160,2	150,6	159,2	141,6	158,0	153,3	155,5	162,9	167,1	156,0	- 6,6
		AUSLAND	185,6	183,0	169,1	186,8	185,1	190,9	189,2	181,9	195,0	193,7	192,1	192,0	185,6	- 3,3
36	ELEKTROTECHNIK	INSGES.	135,5	128,4	129,0	132,2	124,7	131,3	129,3	131,8	138,2	134,4	131,9	137,0	126,4	- 7,7
		INLAND	129,6	124,5	126,0	129,7	122,9	125,2	123,5	129,4	134,6	129,1	128,8	128,7	118,5	- 7,9
		AUSLAND	149,0	137,5	136,3	138,8	128,6	144,2	141,8	137,7	146,7	147,5	140,0	155,9	144,9	- 7,1
3711-60	FEINMECHANIK, OPTIK	INSGES.	128,0	119,4	123,0	126,0	124,0	125,0	127,9	126,9	130,0	133,2	130,1	129,4	136,8	+ 5,7
		INLAND	116,3	110,5	116,1	116,8	117,0	115,5	117,3	116,7	120,8	123,0	120,8	123,0	137,6	+11,9
		AUSLAND	150,9	137,0	136,8	145,1	137,4	145,2	148,0	147,1	148,6	153,9	149,0	141,6	134,5	- 5,0
38	H. V. EBM-WAREN	INSGES.	123,4	121,8	125,3	127,9	127,1	126,9	128,0	127,4	130,8	128,6	132,3	133,0	130,7	- 1,7
		INLAND	116,9	115,1	118,3	120,4	118,6	118,7	119,4	118,0	121,9	120,6	122,9	125,5	122,3	- 2,5
		AUSLAND	146,9	144,0	150,1	155,9	155,6	157,6	157,7	160,1	162,2	157,5	165,2	160,4	162,1	+ 1,1
50	H. V. BUEROMASCHIN- EN, ADV-GERAETEN UND-EINRICHTUNGEN	INSGES.	151,2	163,6	161,9	169,8	176,2	173,6	172,5	181,4	186,4	200,7	190,9	176,5	179,3	+ 1,6
		INLAND	139,1	146,1	148,6	179,0	178,6	167,3	176,3	172,4	179,5	199,3	187,1	174,0	175,2	+ 0,7
		AUSLAND	175,0	183,6	177,5	159,5	171,3	180,2	170,3	191,5	195,6	200,6	193,8	184,7	189,6	+ 2,7
	VERBRAUCHSQUETER PRODUZIERENDES GEWERBE	INSGES.	120,1	117,7	121,0	122,4	119,5	121,4	122,0	121,1	125,0	123,0	120,8	123,6	123,4	- 0,2
		INLAND	112,6	110,4	113,5	114,9	112,3	113,8	113,9	112,9	117,1	114,2	113,2	115,3	115,0	- 0,3
		AUSLAND	162,4	158,9	162,5	165,5	159,5	162,4	167,1	166,0	169,8	172,2	164,0	169,5	169,4	- 0,1
5421-24	H. V. HOLZMOEBELN, POLSTERMOEBELN	INSGES.	98,5	95,9	99,8	99,9	97,8	97,3	101,2	101,7	104,5	102,4	101,1	102,8	102,1	- 0,7
		INLAND	93,0	91,1	94,9	95,0	92,3	92,0	95,7	95,4	98,2	96,4	95,3	96,9	96,3	- 0,6
		AUSLAND	144,5	139,8	140,4	141,5	143,0	141,9	147,7	154,1	156,7	152,3	149,1	152,2	150,3	- 1,2
56	PAPIER-U. PAPPE- VERARBEITUNG	INSGES.	134,9	132,4	136,1	137,5	132,7	135,3	133,5	135,9	138,9	137,3	138,2	140,8	139,4	- 1,0
		INLAND	125,9	123,0	126,6	127,7	123,8	125,7	123,5	126,1	128,7	127,1	128,7	130,9	129,3	- 1,2
		AUSLAND	209,2	208,2	213,9	218,0	204,6	212,3	216,0	215,5	221,8	221,6	214,6	222,5	223,3	+ 0,4
57	DRUCKEREI, VER- VIELFAELTIGUNG	INSGES.	127,9	126,3	126,9	128,6	125,7	128,8	129,2	125,6	130,6	131,7	130,0	135,0	131,3	- 2,7
		INLAND	128,6	129,9	126,7	128,2	125,7	129,2	129,8	125,5	130,2	131,0	129,2	134,0	131,2	- 2,1
		AUSLAND	122,6	131,3	129,6	135,5	124,1	120,7	123,6	125,8	134,2	146,2	141,0	148,1	138,2	- 6,7
58	H. V. KUNSTSTOFF- WAREN	INSGES.	141,8	139,2	143,5	145,4	145,2	145,4	144,6	143,4	147,4	148,8	149,7	152,8	151,7	- 0,7
		INLAND	131,9	128,8	133,7	134,3	134,5	134,9	134,2	132,0	136,8	137,5	138,1	14		

1 AUFTRAGSEINGANG IM VERARBEITENDEN GEWERBE

1.2 KALENDER- UND SAISONBEREINIGTER WERT
VOLUMENINDEX 1980 = 100

SYPRO- NR.	WIRTSCHAFTSGLIEDERUNG		1986	1987	1987	1987	1987	1987	1987	1987	1987	1987	1987	1987	1987	VERÄEND. IN O/C GEGEN VORMONAT
			DEZ.	JAN.	FEB.	MAR.	APR.	MAI	JUNI	JULI	AUG.	SEP.	OKT.	NOV.	DEZ.	
	VERARBEITENDES GEWERBE 1)	INSGES.	107,3	104,4	106,5	107,6	104,9	107,5	107,0	106,5	111,3	109,2	109,7	110,7	108,4	- 2,1
		INLAND	100,4	97,5	100,7	100,7	97,3	99,2	98,3	98,5	103,2	100,2	101,4	102,1	99,0	- 3,0
		AUSLAND	122,4	119,5	119,2	123,5	120,5	125,4	125,1	123,8	128,4	129,1	127,5	129,8	130,3	+ 0,4
	GRUNDSTOFF-UND PRODUKTIONSQUETER- GEWERBE	INSGES.	104,3	101,8	106,0	104,7	102,9	105,2	107,5	106,2	107,8	109,0	109,6	111,0	108,9	- 1,9
		INLAND	95,8	94,0	96,5	94,8	94,3	95,5	95,8	95,1	97,0	97,4	97,5	99,5	96,8	- 2,7
		AUSLAND	123,4	119,0	127,4	127,2	121,4	126,7	133,2	130,5	131,6	134,5	135,8	136,9	136,5	- 0,3
25	GEW.U. VERARB. V. STEINEN U. ERDEN	INSGES.	82,2	78,7	83,4	77,2	80,3	80,8	81,6	81,8	81,8	84,0	82,7	83,6	82,1	- 1,8
		INLAND	80,8	77,3	82,0	75,1	78,4	79,0	79,3	79,7	80,1	82,3	80,5	82,5	81,2	- 1,6
		AUSLAND	99,8	95,2	97,8	102,9	98,2	101,0	106,5	104,7	100,6	101,7	105,8	98,9	93,5	- 5,5
2711-15	HOCHOFEN-, STAHL- U. WARMWALZWERKE, H.V. STAHLROHREN	INSGES.	82,1	80,3	87,3	83,1	75,8	83,1	87,6	84,6	79,4	89,0	88,9	93,9	93,5	- 0,4
		INLAND	80,2	78,7	83,5	78,5	73,1	80,9	79,9	79,9	75,6	82,1	83,5	87,1	84,0	- 3,6
		AUSLAND	84,6	83,0	94,1	90,4	81,5	89,1	98,6	92,7	86,0	99,7	98,9	105,1	109,7	+ 4,4
2850	NE-METALLHALB- ZEUGWERKE	INSGES.	117,8	109,5	112,3	112,6	110,1	112,4	117,6	117,0	118,9	118,4	118,5	121,7	106,6	-12,4
		INLAND	112,9	100,2	101,8	102,9	99,0	105,4	103,8	101,0	104,9	102,2	99,5	104,9	87,6	-16,5
		AUSLAND	130,4	131,0	136,2	135,6	135,1	129,5	150,5	153,1	151,5	157,2	163,1	162,4	153,9	- 5,2
40	CHEMISCHE INDUSTRIE	INSGES.	115,2	113,5	117,8	117,6	116,8	117,2	118,3	118,1	120,9	121,0	121,5	122,0	121,3	- 0,6
		INLAND	104,2	103,9	106,4	106,2	106,3	105,4	104,3	104,1	108,0	107,1	107,3	108,7	107,4	- 1,2
		AUSLAND	133,6	129,6	136,6	137,3	134,0	136,9	141,4	141,0	142,1	143,9	145,0	144,2	144,5	+ 0,2
55	ZELLSTOFF-HOLZ- SCHLIFF-PAPIER-U. PAPPEERZEUGUNG	INSGES.	132,6	123,2	129,2	135,1	122,1	136,7	135,2	134,9	138,7	137,3	140,1	141,1	137,2	- 2,8
		INLAND	109,8	104,0	108,8	112,1	103,8	110,6	112,9	111,5	114,3	115,1	114,6	114,4	114,2	- 0,2
		AUSLAND	194,6	175,1	184,6	195,5	173,5	206,2	194,6	198,6	205,1	197,7	209,9	213,1	199,0	- 6,6
59	GUMMIVERARBEITUNG	INSGES.	109,5	107,9	110,8	106,0	109,2	108,2	110,1	108,5	114,7	110,4	107,7	113,1	109,3	- 3,4
		INLAND	104,9	103,5	102,7	100,3	104,1	102,6	105,4	102,5	107,1	103,1	101,0	106,7	102,1	- 4,3
		AUSLAND	124,7	122,1	140,2	126,3	124,8	127,3	124,5	128,5	138,6	135,5	129,3	133,4	135,9	+ 1,9
	INVESTITIONSGUETER PRODUZIERENDES GEWERBE	INSGES.	110,9	107,6	108,4	110,7	107,6	110,3	108,2	108,7	115,3	112,1	113,2	113,4	110,7	- 2,4
		INLAND	105,5	101,5	105,5	105,9	100,9	103,1	100,9	102,7	109,5	104,5	107,0	106,9	102,2	- 4,4
		AUSLAND	119,9	117,7	113,2	119,8	118,1	122,6	119,2	118,8	125,3	124,9	122,4	125,1	126,1	+ 0,8
3021-25	STAHLVERFORMUNG, OBERFLÄCHENVER- EDLUNG, HAERTUNG	INSGES.	106,7	99,3	104,3	104,3	105,1	106,3	102,4	101,1	108,0	108,0	108,3	110,0	106,5	- 3,2
		INLAND	103,2	94,8	101,1	100,2	102,4	101,2	98,5	96,7	103,2	103,1	103,9	106,5	102,4	- 3,8
		AUSLAND	125,7	123,0	121,5	127,5	120,6	133,3	123,5	126,1	133,8	135,8	131,4	129,8	130,9	+ 0,8
31	STAHL-U. LEICHT- METALLBAU, SCHIE- NENFAHRZEUGBAU	INSGES.	91,9	88,6	87,0	83,5	91,5	82,0	85,3	76,1	86,0	74,6	87,0	86,3	85,9	- 0,5
		INLAND	97,5	86,6	90,7	86,5	83,2	87,1	93,4	74,9	90,1	80,1	92,2	93,1	92,6	- 0,5
		AUSLAND	73,7	97,1	70,5	75,9	125,1	66,0	60,4	75,5	70,9	44,8	64,0	62,0	58,1	- 6,3
32	MASCHINENBAU	INSGES.	98,4	95,3	96,0	97,2	93,8	94,8	94,5	94,9	102,7	102,2	101,6	102,7	100,3	- 2,3
		INLAND	97,8	94,8	96,6	94,9	90,9	88,6	88,0	90,9	99,7	97,5	96,2	97,5	94,0	- 3,6
		AUSLAND	98,5	95,9	95,2	100,6	96,9	101,9	100,5	100,9	106,3	108,0	107,6	109,9	108,7	- 1,1
33	STRASSENFAHR- ZEUGBAU	INSGES.	135,9	129,0	129,7	136,0	131,4	137,0	129,5	132,1	135,4	135,0	137,5	137,6	130,8	- 4,9
		INLAND	124,1	112,4	125,7	124,3	116,4	123,2	108,9	121,9	118,5	119,7	125,2	127,9	119,0	- 7,0
		AUSLAND	148,4	146,0	133,9	148,7	146,8	151,6	149,5	143,3	153,5	151,3	148,9	148,8	143,4	- 3,6
36	ELEKTROTECHNIK	INSGES.	116,8	110,8	111,2	114,0	107,5	113,3	110,9	113,3	118,7	115,3	113,0	117,2	107,9	- 7,9
		INLAND	112,6	108,3	109,4	112,5	106,6	108,6	107,0	112,1	116,3	111,4	111,0	110,5	101,6	- 8,1
		AUSLAND	126,4	116,7	115,7	117,9	109,2	122,6	119,0	116,7	124,1	124,7	118,2	131,7	122,4	- 7,1
3711-60	FEINMECHANIK, OPTIK	INSGES.	105,8	98,7	101,5	103,7	102,2	102,7	105,1	104,3	106,7	109,3	106,5	105,6	111,5	+ 5,6
		INLAND	97,0	92,2	96,7	97,1	97,3	95,8	97,3	96,9	100,2	102,1	100,0	101,6	113,8	+12,0
		AUSLAND	122,5	111,0	110,4	117,0	111,3	117,2	119,3	118,5	119,4	123,2	119,0	112,7	106,8	- 5,2
38	H.V. EBM-WAREN	INSGES.	100,9	99,5	102,4	104,2	103,6	103,5	104,4	104,0	106,6	104,6	107,6	107,9	106,1	- 1,7
		INLAND	95,9	94,5	96,9	98,5	96,6	97,0	97,5	96,5	99,6	98,2	100,2	102,2	99,5	- 2,6
		AUSLAND	118,9	116,6	121,5	125,9	126,3	127,6	127,6	129,7	131,2	127,0	133,3	128,9	130,1	+ 0,9
50	H.V. BUEROMASCHI- NEN, ADV-GERAETEN UND-EINRICHTUNGEN	INSGES.	158,8	171,9	172,7	183,0	189,9	187,3	187,6	196,4	202,9	223,5	211,5	198,7	202,1	+ 1,7
		INLAND	140,2	147,0	150,9	181,9	182,3	170,9	180,9	177,2	185,5	210,1	196,7	184,1	187,0	+ 1,6
		AUSLAND	191,8	203,5	200,9	185,9	198,6	208,8	200,1	221,7	227,6	237,6	229,3	224,4	226,4	+ 0,9
	VERBRAUCHSGUETER PRODUZIERENDES GEWERBE	INSGES.	100,6	98,8	101,3	102,3	100,0	101,4	101,8	101,0	104,0	102,0	100,0	102,2	102,2	0,0
		INLAND	94,5	92,8	95,2	96,2	94,0	95,1	95,1	94,2	97,5	94,7	93,8	95,3	95,2	- 0,1
		AUSLAND	135,1	132,5	135,3	137,3	133,0	136,0	138,9	137,8	140,7	142,4	135,5	139,9	140,0	+ 0,1
5421-24	H.V. HOLZMOEBELN, POLSTERMOEBELN	INSGES.	76,2	74,2	76,8	76,4	75,0	74,1	77,1	77,4	79,1	77,1	75,9	76,6	76,4	- 0,3
		INLAND	71,8	70,3	72,9	72,6	70,7	70,1	72,8	72,5	74,3	72,6	71,5	72,2	72,0	- 0,3
		AUSLAND	113,5	107,1	108,9	109,4	110,7	109,2	113,2	118,4	120,2	115,7	113,2	115,0	114,2	- 0,7
56	PAPIER-U. PAPPE- VERARBEITUNG	INSGES.	112,1	110,2	113,4	114,5	110,5	112,3	110,8	112,8	115,3	114,0	114,8	116,8	115,5	- 1,1
		INLAND	104,8	102,4	105,5	106,3	102,9	104,3	102,5	104,6	106,7	105,3	106,8	108,7	107,2	- 1,4
		AUSLAND	173,6	173,2	177,9	181,6	170,8	177,0	180,4	180,0	185,0	184,7	179,2	185,3	185,6	+ 0,2
57	DRUCKEREI, VER- VIELFAELTIGUNG	INSGES.	105,5	104,2	104,6	105,8	103,4	105,6	106,2	102,8	106,9	107,4	106,1	109,7	106,8	- 2,6
		INLAND	106,1	104,0	104,7	105,7	103,5	106,0	106,8	103,0	106,9	107,0	105,6	109,1	106,8	- 2,1
		AUSLAND	99,6	106,3	104,7	109,1	99,9	96,4	98,4	100,1	106,8	116,1	111,8	117,2	109,0	- 7,0
58	H.V. KUNSTSTOFF- WAREN	INSGES.	127,8	126,0	129,7	131,2	130,5	130,9	130,2	129,0	132,5	133,2	133,8	136,3	135,1	- 0,9
		INLAND	119,0	116,6	120,9	121,2	120,9	121,3	120,7	118,7	123,0	123,0	123,3	125,6	124,5	- 0,9
		AUSLAND	167,9	167,8	169,7	176,0	17									

SYPRO- NR.	WIRTSCHAFTSGLIEDERUNG		1985	1986	1987	VERAENDERUNG IN O/O GEGEN VORJAHR	1986	1987	1987	1987	1987	VERAENDERUNG IN O/O GEGEN VORJAHRES-VOR- QUARTAL	
			DURCHSCHNITT				4. VJ	1. VJ	2. VJ	3. VJ	4. VJ		
	VERARBEITENDES GEWERBE 1)	INSGESAMT	126,0	127,2	128,8	+1,3	133,1	124,5	126,1	127,0	137,5	+3,3	+8,3
		INLAND	115,0	117,3	119,2	+1,6	123,8	115,4	116,9	118,8	126,5	+2,2	+6,5
		AUSLAND	150,7	149,5	150,2	+0,5	153,9	144,9	148,9	145,1	162,0	+5,3	+11,6
	GRUNDSTOFF- UND PRODUKTIONSGUETER- GEWERBE	INSGESAMT	124,2	118,1	115,7	-2,0	113,4	111,2	117,2	116,7	117,7	+3,8	+0,9
		INLAND	112,0	108,8	106,2	-2,4	105,4	101,1	108,1	108,1	107,4	+1,9	-0,6
		AUSLAND	150,9	138,2	136,5	-1,2	130,7	133,4	137,0	135,6	140,1	+7,2	+3,3
25	GEW. U. VERARB. V. STEINEN U. ERDEN	INSGESAMT	95,8	99,2	98,2	-1,0	107,8	53,1	107,8	122,0	109,7	+1,8	-10,1
		INLAND	92,9	96,8	95,8	-1,0	106,5	48,2	105,9	121,1	108,1	+1,5	-10,7
		AUSLAND	128,7	127,7	124,9	-2,2	123,0	109,1	129,4	132,7	128,5	+4,5	-3,2
2531	H. V. ZEMENT	INSGESAMT	96,7	100,4	99,2	-1,2	104,8	45,8	118,3	126,0	106,7	+1,8	-15,3
		INLAND	95,2	99,5	98,1	-1,4	103,4	43,6	117,5	126,2	105,2	+1,7	-16,6
		AUSLAND	126,0	118,2	120,5	+1,9	131,1	87,7	135,2	123,4	135,7	+3,5	+10,0
2541	ZIEGELI	INSGESAMT	82,0	83,4	83,3	-0,1	83,0	37,5	100,4	110,0	85,2	+2,7	-22,5
		INLAND	78,4	80,5	80,6	+0,1	80,7	31,5	97,5	109,7	83,6	+3,6	-23,8
		AUSLAND	107,8	104,6	102,6	-1,9	99,8	80,7	120,8	112,1	96,6	-3,2	-13,8
2711-15	HOCHOFEN-, STAHL-U. WARMWALZWERKE, H. V. STAHLROHREN	INSGESAMT	110,8	97,5	86,5	-11,3	88,3	85,6	87,6	84,8	87,8	-0,6	+3,5
		INLAND	101,6	95,0	84,2	-11,4	82,8	86,3	87,3	80,3	82,8	0	+3,1
		AUSLAND	126,6	101,8	90,5	-11,1	98,0	84,4	88,1	92,7	96,6	-1,4	+4,2
2711	HOCHOFEN-, STAHL-U. WARMWALZWERKE (OH. STAHLROHRE)	INSGESAMT	107,4	96,2	87,6	-8,9	87,0	86,7	88,3	85,0	90,3	+3,8	+6,2
		INLAND	101,2	95,0	85,0	-10,5	83,2	87,0	88,1	80,8	84,1	+1,1	+4,1
		AUSLAND	120,0	98,7	92,8	-6,0	94,8	85,9	88,8	93,6	103,1	+8,8	+10,1
2850	NE-METALLHALBZUEGWERKE	INSGESAMT	118,1	112,1	109,6	-2,2	103,5	110,3	108,2	109,0	110,9	+7,1	+1,7
		INLAND	105,2	102,4	97,7	-4,6	94,7	100,1	97,3	97,6	95,7	+1,1	-1,9
		AUSLAND	148,5	134,7	137,4	+2,0	124,0	134,1	133,6	135,5	146,6	+18,2	+8,2
2910	EISEN-, STAHL-U. TEMPERGIESSEREI	INSGESAMT	107,0	109,9	101,0	-8,1	103,9	105,5	105,5	95,1	97,9	-5,8	+2,9
		INLAND	100,4	103,5	94,6	-8,6	97,6	100,3	98,9	89,2	89,8	-8,0	+0,7
		AUSLAND	141,2	143,5	134,8	-6,1	137,1	132,7	140,2	126,3	140,0	+2,1	+10,8
3011-15	ZIEHEREIEN UND KALT- WALZWERKE	INSGESAMT	108,6	106,4	96,9	-8,9	99,9	97,1	99,6	94,7	96,3	-3,6	+1,7
		INLAND	103,6	103,4	93,9	-9,2	96,4	94,6	97,5	92,0	91,6	-5,0	-0,4
		AUSLAND	122,9	114,9	105,5	-8,2	109,9	104,3	105,4	102,6	109,9	0	+7,1
40	CHEMISCHE INDUSTRIE	INSGESAMT	138,1	129,9	130,6	+0,5	123,7	129,5	131,5	130,0	131,3	+6,1	+1,0
		INLAND	124,6	118,5	119,2	+0,6	114,5	118,5	119,3	119,8	119,2	+4,1	-0,5
		AUSLAND	159,7	148,2	148,9	+0,5	138,5	147,2	151,1	146,6	150,7	+8,8	+2,8
4031	H. V. CHEM. GRUNDSTF. (AUCH M. ANSCHL. WEITER- VERARB.)	INSGESAMT	140,2	122,6	121,7	-0,7	114,4	119,7	123,7	121,4	122,0	+6,6	+0,5
		INLAND	126,6	109,5	107,0	-2,3	101,1	107,4	108,9	106,6	104,9	+3,8	-1,6
		AUSLAND	156,1	137,8	138,9	+0,8	129,8	134,2	141,0	138,6	141,9	+9,3	+2,4
4034	H. V. CHEM. ERZEUGNISSEN F. GEWERBE, LANDWIRTSCHAFT	INSGESAMT	137,7	139,6	138,9	-0,5	128,5	139,2	142,4	139,3	134,8	+4,9	-3,2
		INLAND	122,0	125,9	127,9	+1,6	120,1	123,8	130,2	133,1	124,6	+3,7	-6,4
		AUSLAND	168,7	166,3	160,6	-3,4	145,1	169,4	166,4	151,5	154,9	+6,8	+2,2
4035	H. V. PHARMAZEUTISCHEN ERZEUGNISSEN	INSGESAMT	136,5	139,4	144,5	+3,7	142,2	142,3	141,3	144,6	149,8	+5,3	+3,6
		INLAND	127,9	131,5	136,8	+4,0	138,3	133,7	132,8	136,4	144,0	+4,1	+5,6
		AUSLAND	158,7	160,1	164,6	+2,8	152,6	164,3	163,5	165,7	164,7	+7,9	-0,6
4090	H. V. CHEMIEFASERN	INSGESAMT	135,9	125,5	117,9	-6,1	121,4	127,2	117,5	106,3	120,8	-0,5	+13,6
		INLAND	124,6	120,8	110,8	-8,3	111,1	123,9	108,9	100,6	109,8	-1,2	+9,1
		AUSLAND	143,9	128,7	122,9	-4,5	128,6	129,5	123,5	110,3	128,5	-0,1	+16,5
53	HOLZBEARBEITUNG	INSGESAMT	87,4	90,0	91,4	+1,6	93,9	82,1	93,3	93,4	96,7	+3,0	+3,5
		INLAND	82,0	84,3	85,1	+0,9	88,4	75,6	86,9	88,1	89,9	+1,7	+2,0
		AUSLAND	140,9	146,2	152,5	+4,3	148,2	145,3	155,4	145,3	163,8	+10,5	+12,7
55	ZELLSTOFF-, HOLZSCHLIFF-, PAPIER- U. PAPPERZEUGUNG	INSGESAMT	147,3	143,2	146,0	+2,0	139,9	149,1	140,7	145,6	148,5	+6,1	+2,0
		INLAND	125,6	122,2	121,3	-0,7	118,3	127,0	116,0	119,4	122,8	+3,8	+2,8
		AUSLAND	206,0	199,9	212,6	+6,4	198,3	208,6	207,3	216,4	218,1	+10,0	+0,8
59	GUMMI VERARBEITUNG	INSGESAMT	125,2	130,9	131,6	+0,5	133,8	130,6	131,9	129,0	135,0	+0,9	+4,7
		INLAND	121,8	126,5	126,2	-0,2	130,7	125,3	127,7	122,3	129,7	-0,8	+6,1
		AUSLAND	136,0	145,1	148,9	+2,6	143,7	147,3	145,5	150,7	152,0	+5,8	+0,9
	INVESTITIONSGUETER PRODUZIERENDES GEWERBE	INSGESAMT	131,8	136,7	140,1	+2,5	150,3	133,9	136,4	135,6	154,6	+2,9	+14,0
		INLAND	121,6	127,1	131,4	+3,4	141,4	126,2	126,1	129,4	143,9	+1,8	+11,2
		AUSLAND	149,7	153,5	155,3	+1,2	165,8	147,2	154,4	146,5	173,3	+4,5	+18,3
3021-25	STAHLVERFORMUNG, OBERFLAECHEVEREDLUNG, HAERTUNG	INSGESAMT	115,2	121,9	119,9	-1,6	116,0	123,8	120,3	115,7	119,7	+3,2	+3,5
		INLAND	110,6	117,8	115,4	-2,0	111,5	119,9	116,0	111,8	114,0	+2,2	+2,0
		AUSLAND	140,5	144,5	144,4	-0,1	140,7	145,4	143,9	137,3	150,9	+7,2	+9,9
31	STAHL-U. LEICHTMETALLBAU, SCHIENENFAHRZEUGBAU	INSGESAMT	105,2	115,8	115,2	-0,5	155,7	88,9	93,5	131,4	146,9	-5,7	+11,8
		INLAND	106,1	117,3	121,7	+3,8	150,0	95,7	97,3	136,2	159,5	+6,3	+17,1
		AUSLAND	101,6	109,6	89,3	-18,5	178,3	70,0	78,4	112,3	96,5	-45,9	-14,1
3111	H. V. STAHL-U. L. METALLKON- STRUKT. (OH. GRUBENAUSB.-)	INSGESAMT	96,2	105,3	112,3	+6,6	137,9	87,5	100,3	117,5	143,8	+4,3	+22,4
		INLAND	95,2	104,8	113,3	+8,1	139,6	87,5	97,6	119,5	148,6	+6,4	+24,4
		AUSLAND	105,2	110,1	102,9	-6,5	122,4	87,3	124,4	99,5	100,5	-17,9	+1,0
32	MASCHINENBAU	INSGESAMT	126,3	129,9	132,8	+2,2	148,3	125,2	129,9	126,3	149,7	+0,9	+18,5
		INLAND	122,9	123,4	129,6	+5,0	140,3	127,7	123,0	125,8	141,8	+1,1	+12,7
		AUSLAND	130,6	138,3	136,9	-1,0	158,6	121,9	138,8	126,9	160,0	+0,9	+26,1

1) AUSGEWAELTE WIRTSCHAFTSZWEIGE (OHNE NAHRUNGS- UND GENUSSMITTELGEWERBE).

ARBEITENDEN GEWERBE

WERT 1980=100
INDEX

1986	1986	1986	1987	1987	1987	1987	1987	1987	1987	1987	1987	1987	1987	1987	1987	1987	VERÄNDERUNG IN O/O GEGEN VORJAHRES-VOR- MONAT	SYPRO- NR.
OKT.	NOV.	DEZ.	JAN.	FEB.	MAR.	APR.	MAI	JUNI	JULI	AUG.	SEP.	OKT.	NOV.	DEZ.				
139,6	129,3	130,3	117,2	122,2	134,2	128,9	123,0	126,3	125,0	112,1	143,8	139,8	136,2	136,5	+4,8	+0,2		
132,1	119,6	119,7	111,9	111,7	122,7	118,8	114,0	115,0	115,2	106,5	134,8	129,8	124,9	124,8	+4,3	-0,1		
156,4	151,0	154,3	129,0	145,8	159,8	151,7	143,3	151,8	146,7	124,7	163,9	162,1	161,4	162,6	+5,4	+0,7		
129,1	112,1	98,9	105,7	109,0	119,0	119,0	115,0	117,5	118,2	107,4	124,6	126,7	120,3	106,0	+7,2	-11,9		
122,1	105,3	88,7	96,4	99,1	107,7	109,7	106,0	108,6	109,0	99,6	115,6	117,3	110,5	94,3	+6,3	-14,7		
144,0	126,9	121,1	125,8	130,6	143,7	139,2	134,8	137,1	138,2	124,4	144,2	147,1	141,7	131,4	+8,5	-7,3		
131,8	107,9	83,7	43,4	51,3	64,7	101,9	109,6	111,9	126,8	113,6	125,6	128,1	113,3	87,7	+4,8	-22,6	25	
131,1	106,8	81,6	37,9	46,5	60,3	99,5	108,2	110,1	125,7	112,8	124,7	127,1	112,0	85,3	+4,5	-23,8		
139,7	121,4	107,9	105,6	106,0	115,6	128,8	125,7	133,8	139,6	121,9	136,7	140,1	129,4	115,9	+7,4	-10,4		
133,7	105,3	75,3	30,3	43,6	63,4	117,8	121,5	115,6	137,2	113,8	127,1	130,4	111,6	78,2	+3,9	-29,9	2531	
132,8	103,8	73,5	28,1	41,3	61,4	117,1	121,1	114,2	137,4	114,7	126,4	129,1	110,0	76,6	+4,2	-30,4		
150,6	133,8	109,0	72,1	87,9	103,2	132,4	130,3	142,9	133,7	95,5	140,9	154,7	142,5	109,8	+0,7	-22,9		
109,6	82,3	57,2	24,7	36,2	51,6	94,1	103,5	103,6	116,1	103,2	110,8	107,1	86,9	61,5	+7,5	-29,2	2541	
108,7	80,2	53,2	19,5	30,1	44,9	90,8	101,2	100,6	114,8	103,7	110,7	106,7	86,2	58,0	+9,0	-32,7		
116,0	97,5	85,8	62,6	79,8	99,8	117,1	120,0	125,4	125,7	99,0	111,5	110,5	92,6	86,6	+0,9	-6,5		
99,5	87,6	77,9	77,8	83,8	95,3	86,0	85,3	91,4	83,0	76,7	94,7	91,0	90,6	81,8	+5,0	-9,7	2711-15	
95,9	83,1	69,5	79,2	85,6	94,1	87,0	83,9	91,0	78,8	71,7	90,3	87,6	85,1	75,8	+9,1	-10,9		
105,9	95,3	92,7	75,4	80,5	97,4	84,3	87,8	92,2	90,3	85,3	102,5	97,1	100,3	92,3	-0,4	-8,0		
97,2	87,2	76,7	80,2	85,0	94,8	86,0	85,5	93,4	81,6	76,6	96,9	93,5	93,3	84,2	+9,8	-9,8	2711	
95,5	83,8	70,4	79,9	86,3	94,9	86,6	84,8	92,8	78,4	72,5	91,5	88,4	86,7	77,2	+9,7	-11,0		
100,7	94,1	89,5	80,7	82,2	94,7	84,9	86,9	94,6	88,0	84,9	107,9	104,0	106,8	98,5	+10,1	-7,8		
124,6	105,2	80,7	111,0	104,9	115,0	110,3	107,0	107,2	107,9	102,0	117,0	123,9	116,5	92,3	+14,4	-20,8	2850	
116,1	97,0	71,0	100,7	95,8	103,9	99,5	97,4	95,1	96,5	92,2	104,2	109,8	101,4	75,9	+6,9	-25,1		
144,5	124,2	103,4	135,1	126,3	140,8	135,5	129,6	135,6	134,6	124,8	147,1	157,2	151,9	130,7	+26,4	-14,0		
124,5	103,6	83,7	99,6	104,0	112,9	111,5	102,9	102,2	96,5	78,3	110,6	109,7	103,4	80,7	-3,6	-22,0	2910	
118,7	98,2	75,8	94,5	99,6	106,8	104,7	97,3	94,7	90,3	72,9	104,3	102,1	94,8	72,6	-4,2	-23,4		
154,5	132,0	124,8	126,3	127,2	144,5	147,2	132,1	141,2	129,1	106,5	143,2	149,0	148,2	122,8	-1,6	-17,1		
120,2	100,4	79,1	89,5	96,5	105,3	103,8	98,1	96,9	97,9	83,6	102,7	107,5	99,9	81,5	+3,0	-18,4	3011-15	
118,7	97,6	72,9	87,8	93,5	102,4	102,0	96,5	94,1	94,7	81,9	99,3	104,2	96,4	74,2	+1,8	-23,0		
124,4	108,5	96,9	94,5	105,1	113,3	109,0	102,4	104,7	107,1	88,5	112,2	117,1	109,8	102,7	+6,0	-6,5		
137,9	121,1	112,2	124,9	127,5	136,0	135,2	128,5	130,9	133,5	120,4	136,2	139,5	132,6	121,8	+8,6	-8,1	40	
129,2	113,2	101,1	115,6	116,7	123,1	122,5	116,0	119,5	122,1	111,6	125,6	127,6	121,1	108,9	+7,7	-10,1		
151,7	133,8	130,1	139,8	145,0	156,7	155,5	148,6	149,2	151,8	134,7	153,3	158,5	151,1	142,6	+9,6	-5,6		
127,5	112,3	103,3	115,5	118,0	125,7	126,5	121,2	123,5	123,9	113,5	126,8	128,9	122,9	114,1	+10,5	-7,2	4031	
114,9	101,5	87,0	106,3	104,7	111,2	112,5	106,7	107,6	109,7	101,4	108,8	111,0	107,5	96,1	+10,5	-10,6		
142,1	125,0	122,4	126,3	133,6	142,6	142,8	138,2	142,0	140,4	127,6	147,7	149,7	140,8	135,2	+10,5	-4,0		
145,9	125,3	114,4	127,0	138,8	151,7	148,1	141,4	137,6	143,1	131,2	143,6	147,2	136,6	120,7	+5,5	-11,6	4034	
139,9	119,3	101,1	109,3	127,2	134,9	133,5	129,9	127,2	134,0	126,2	139,1	140,3	127,7	105,9	+4,7	-17,1		
157,8	137,0	140,5	161,9	161,5	184,8	176,9	164,0	158,2	161,1	141,0	152,4	160,9	154,2	149,7	+6,5	-2,9		
152,1	140,7	133,9	143,1	138,9	144,8	144,2	136,6	143,2	155,6	132,5	145,6	153,9	152,7	142,7	+6,6	-6,5	4035	
146,5	135,6	132,7	134,7	130,6	135,8	133,9	127,0	137,6	143,9	124,9	140,5	147,2	143,9	141,0	+6,3	-2,0		
166,6	154,1	137,1	164,8	160,2	168,0	167,9	161,7	157,9	188,1	152,3	158,8	171,4	175,6	147,1	+7,3	-16,2		
138,9	120,0	105,3	130,7	123,3	127,6	122,6	110,9	118,9	101,3	90,0	127,6	131,2	123,9	107,3	+1,9	-13,4	4090	
138,9	112,6	81,7	127,6	121,2	123,0	115,6	106,1	104,9	95,5	85,7	120,6	123,0	117,7	88,6	+8,4	-24,7		
138,8	125,2	121,7	132,9	124,8	130,8	127,5	114,3	128,6	105,3	93,0	132,5	136,9	128,2	120,4	-1,1	-6,1		
108,0	95,2	78,6	74,7	81,9	89,6	94,0	93,3	92,5	92,7	83,6	104,0	106,4	100,0	83,8	+6,6	-16,2	53	
101,7	89,6	73,8	68,6	75,6	82,7	87,3	87,3	86,2	87,7	79,3	97,3	98,9	92,9	77,8	+5,4	-16,3		
170,2	149,6	124,9	134,2	143,9	157,9	158,9	152,7	154,5	142,3	124,2	169,4	179,5	169,5	142,5	+14,1	-15,9		
157,3	140,2	122,3	150,9	142,9	153,5	141,0	137,7	143,4	143,3	137,2	156,3	158,3	155,3	132,0	+7,9	-15,0	55	
134,6	120,5	99,7	130,3	121,1	129,7	117,9	113,2	117,0	118,3	112,6	127,4	131,1	129,3	107,9	+8,2	-16,6		
218,4	193,3	183,2	206,5	201,8	217,6	203,4	203,7	214,9	210,9	203,9	234,3	231,7	225,5	197,0	+7,5	-12,6		
154,7	134,5	112,3	119,8	127,2	144,7	138,8	129,8	127,2	123,1	119,9	144,1	148,7	138,8	117,4	+4,5	-15,4	59	
151,0	132,3	108,8	117,5	119,6	138,7	135,1	125,2	122,9	114,4	114,0	138,4	143,1	136,2	109,7	+0,8	-19,5		
166,6	141,4	123,2	127,3	151,2	163,5	150,8	144,5	141,1	150,7	138,9	162,4	166,7	147,4	141,9	+15,2	-3,7		
147,3	144,2	159,4	125,3	131,3	145,1	138,3	132,9	138,1	132,1	116,3	158,4	149,5	150,0	164,4	+3,1	+9,6		
140,5	132,9	150,7	124,7	120,4	133,6	127,7	124,7	125,9	123,0	113,6	151,6	139,3	137,7	154,6	+2,6	+12,3		
159,1	163,8	174,6	126,4	150,2	165,0	156,6	147,3	159,2	148,1	121,1	170,4	167,1	171,3	181,4	+3,9	+5,9		
136,4	118,0	93,6	119,5	122,1	129,9	125,1	119,5	116,3	115,4	104,2	127,6	132,5	124,6	101,9	+8,9	-18,2	3021-25	
131,6	114,2	88,6	115,8	117,9	126,1	120,8	115,4	111,7	111,9	101,0	122,6	126,9	119,2	95,9	+8,2	-19,5		
162,4	138,6	121,0	139,8	145,8	150,7	148,8	141,6	141,2	134,8	121,9	155,3	163,3	154,3	135,0	+11,6	-12,5		
112,3	166,5	188,2	92,1	90,7	84,0	88,0	91,6	100,8	98,7	123,5	171,9	125,1	132,0	183,6	-2,4	+39,1	31	
120,4	130,4	199,2	94,1	95,8	91,2	93,3	96,6	101,9	106,1	113,0	189,5	140,9	143,2	194,5	-2,4	+35,8		
80,2	310,6	144,0	84,2	70,5	55,4	67,2	71,4	96,7	69,1	165,9	101,9	62,1	87,1	140,2	-2,6	+61,0		
117,2	127,3	169,1	84,4	91,0	87,0	90,2	95,5	115,2	105,4	105,5	141,5	131,6	131,2	168,7	-0,2	+28,6	3111	
121,3	130,7	166,7	84,6	90,7	87,3	90,3	96,6	106,0	105,0	109,0	144,5	136,6	134,2	175,1	+5,0	+30,5		
80,5	96,7	190,1	82,8	94,5	84,7	89,2	85,5	198,4	109,1	74,6	114,7	86,9	103,7	110,9	-41,7	+6,9		
137,5	132,7	174,6	127,3	116,8	131,6	129,5	122,6	137,5	128,2	111,6	139,1	138,0	141,0	170,2	-2,5	+20,7	32	
137,0	125,7	158,2	146,7															

SVPRO- NR.	WIRTSCHAFTSGLIEDERUNG		1985	1986	1987	VERAENDERUNG IN O/O GEGEN VORJAHR	1986	1987	1987	1987	1987	VERAENDERUNG IN O/O GEGEN VORJAHRES-VOR- QUARTAL	
			DURCHSCHNITT				4. VJ	1. VJ	2. VJ	3. VJ	4. VJ		
3210	H. V. LANDW. MASCHINEN, ACKERSCHLEPPERN	INSGESAMT	124,0	112,4	103,5	-7,9	89,8	106,5	114,5	92,9	100,2	+11,6	+7,9
		INLAND	107,1	105,6	101,4	-4,0	85,2	103,3	112,5	95,2	94,6	+11,0	-0,6
		AUSLAND	143,5	120,4	106,0	-12,0	95,3	110,3	116,9	90,3	106,6	+11,9	+18,1
3220	H. V. METALLBEARBEITUNGS- MASCHINEN U. AE.	INSGESAMT	119,6	138,4	142,6	+3,0	171,5	121,3	137,7	138,5	172,7	+0,7	+24,7
		INLAND	119,5	138,6	150,7	+8,7	165,6	127,6	149,3	149,4	176,5	+6,6	+18,1
		AUSLAND	119,8	138,0	130,2	-5,7	180,4	111,7	120,1	122,0	167,0	-7,4	+36,9
3230	H. V. TEXTIL-U. NAEH- MASCHINEN	INSGESAMT	141,1	156,3	158,4	+1,3	167,1	149,8	151,4	147,3	185,0	+10,7	+25,6
		INLAND	120,9	139,6	137,2	-1,7	151,9	128,4	133,3	126,6	160,4	+5,6	+26,7
		AUSLAND	150,2	163,8	167,9	+2,5	173,9	159,4	159,5	156,6	196,0	+12,7	+25,2
3240	H. V. MASCHINEN F. D. NAHR- U. GENUSSMITTELGEW. USW	INSGESAMT	136,8	144,9	152,2	+5,0	176,5	131,4	144,4	147,4	185,5	+5,1	+25,8
		INLAND	119,0	130,6	142,4	+9,0	161,2	119,8	133,6	140,1	176,1	+9,2	+25,7
		AUSLAND	155,7	160,0	162,5	+1,6	192,7	143,6	155,8	155,0	195,5	+1,5	+26,1
3256	H. V. HUETTEN-U. WALZWERKS- EINR. USW (OH. BAUMASCH.)	INSGESAMT	118,4	132,5	130,0	-1,9	174,3	104,3	140,9	116,9	157,7	-9,5	+34,9
		INLAND	113,4	124,6	125,1	+0,4	156,0	104,6	125,3	124,6	145,8	-6,5	+17,0
		AUSLAND	127,2	146,3	138,5	-5,3	206,6	103,6	168,2	103,5	178,6	-13,6	+72,6
3257	H. V. BAU-, BAUSTOFF-U. AE. MASCHINEN	INSGESAMT	93,1	96,2	97,0	+0,8	105,9	83,1	105,1	86,4	113,5	+7,2	+31,4
		INLAND	74,8	84,3	85,2	+1,1	91,6	76,5	93,2	80,5	90,5	-1,4	+12,4
		AUSLAND	112,3	108,6	109,4	+0,7	120,7	90,0	117,6	92,5	137,5	+13,9	+48,6
3260	H. V. ZAHNRAEDERN, GETRIE- BEN, LAGERN U. AE.	INSGESAMT	127,8	136,5	128,7	-5,7	135,9	131,7	129,4	127,7	126,0	-7,3	-1,3
		INLAND	119,9	128,7	119,6	-7,1	125,4	124,8	120,4	117,2	116,0	-7,5	-1,0
		AUSLAND	141,2	149,6	144,2	-3,6	153,8	143,7	144,6	145,4	143,1	-7,0	-1,6
3280	SONSTIGER MASCHINENBAU	INSGESAMT	131,9	122,1	129,3	+5,9	134,8	139,2	119,0	122,3	136,5	+1,3	+11,6
		INLAND	144,8	123,1	134,4	+9,2	138,2	156,1	116,8	128,6	136,2	-1,4	+5,9
		AUSLAND	111,5	120,6	121,1	+0,4	129,4	112,5	122,4	112,3	137,0	+5,9	+22,0
33	STRASSENFAHRZEUGBAU	INSGESAMT	146,3	153,6	161,0	+4,8	161,5	159,6	167,0	144,5	172,9	+7,1	+19,7
		INLAND	119,4	132,3	139,9	+5,7	141,9	136,8	150,6	126,9	145,4	+2,5	+14,6
		AUSLAND	176,6	177,5	184,7	+4,1	183,6	185,3	185,4	164,4	203,7	+10,9	+23,9
3311	H. V. KRAFTWAGEN U. -MOTOREN	INSGESAMT	149,7	157,2	165,0	+5,0	166,1	163,8	170,3	148,1	177,6	+6,9	+19,9
		INLAND	121,5	135,5	143,9	+6,2	146,7	140,9	154,4	130,6	149,9	+2,2	+14,8
		AUSLAND	178,7	179,5	186,6	+4,0	186,0	187,3	186,7	166,2	206,0	+10,8	+23,9
3312	H. V. PERSONENKRAFTWAGEN U. AE. (EINSCHL. MOTOREN)	INSGESAMT	169,8	182,5	195,6	+7,2	193,4	196,8	201,1	176,3	208,0	+7,5	+18,0
		INLAND	130,8	151,2	167,9	+11,0	164,3	165,3	180,2	154,0	172,2	+4,8	+11,8
		AUSLAND	208,8	213,8	223,1	+4,3	222,3	228,2	222,1	198,5	243,7	+9,6	+22,8
3313	H. V. LASTKRAFTWAGEN U. AE. (EINSCHL. MOTOREN)	INSGESAMT	102,5	97,7	93,2	-4,6	102,1	86,3	98,0	82,1	106,2	+4,0	+29,4
		INLAND	100,6	100,3	90,2	-10,1	107,2	86,1	96,6	78,1	100,2	-6,5	+28,3
		AUSLAND	104,6	94,8	96,4	+1,7	96,4	86,5	99,6	86,6	112,8	+17,0	+30,3
34	SCHIFFBAU	INSGESAMT	133,3	111,9	118,2	+5,6	109,6	108,2	125,1	113,4	126,3	+15,2	+11,4
		INLAND	115,7	101,8	73,1	-28,2	110,6	63,8	78,8	79,5	70,2	-36,5	-11,7
		AUSLAND	160,0	127,0	186,5	+46,9	108,2	175,1	195,1	164,6	211,1	+95,1	+28,3
36	ELEKTROTECHNIK	INSGESAMT	133,7	138,0	141,5	+2,5	152,2	137,3	131,9	142,7	184,1	+1,2	+8,0
		INLAND	128,7	132,7	136,8	+3,1	150,0	139,5	125,4	138,0	150,3	+0,2	+8,9
		AUSLAND	144,8	150,0	151,9	+1,3	157,3	145,5	146,2	153,2	162,7	+3,4	+6,2
3620	H. V. GERAETEN D. ELEKTRIZ. ERZEUGUNG, -VERTLG. U. AE.	INSGESAMT	132,3	133,2	139,1	+4,4	143,3	139,4	131,9	141,6	143,3	0	+1,2
		INLAND	136,2	135,5	141,1	+4,1	148,8	142,6	131,5	143,7	146,7	-1,4	+2,1
		AUSLAND	124,2	128,4	134,8	+5,0	132,0	132,8	132,9	137,4	136,3	+3,3	-0,8
3650	H. V. ELEKTROHAUSHALTS- GERAETEN	INSGESAMT	106,7	112,2	119,5	+6,5	124,6	115,9	111,0	117,0	133,9	+7,5	+14,4
		INLAND	95,1	99,3	106,8	+7,6	111,0	103,6	97,0	108,5	118,0	+6,3	+8,8
		AUSLAND	136,4	145,5	152,1	+4,5	159,9	147,6	146,8	138,8	175,1	+9,5	+26,2
3660	H. V. ZAEBLERN, FERNMELDE-, MESS-U. REGELGERAETEN USW	INSGESAMT	159,3	164,5	164,7	+0,1	180,3	151,4	152,0	171,5	184,0	+2,1	+7,3
		INLAND	147,2	154,4	155,4	+0,6	176,2	143,7	140,9	158,3	178,8	+1,3	+12,8
		AUSLAND	188,3	188,7	187,1	-0,8	190,3	169,6	178,7	203,1	197,1	+3,6	-3,0
3670	H. V. RUNDfunk-, FERNSEH-U. PHONOTECHN. GERAETEN	INSGESAMT	109,1	123,0	120,4	-2,1	148,6	121,2	108,6	109,6	142,1	-4,4	+29,7
		INLAND	99,5	112,5	112,8	+0,3	138,6	114,6	100,3	106,5	129,8	-6,3	+21,9
		AUSLAND	127,3	142,8	134,6	-5,7	167,6	133,7	124,1	115,3	165,4	-1,3	+43,5
3711-60	FEINMECHANIK, OPTIK	INSGESAMT	119,3	125,2	127,5	+1,8	133,9	121,5	125,5	122,7	140,1	+4,6	+14,2
		INLAND	109,5	115,4	119,8	+3,8	124,3	114,3	117,6	115,0	132,2	+6,4	+15,0
		AUSLAND	139,5	145,4	143,3	-1,4	153,8	136,4	141,8	138,6	156,4	+1,7	+12,8
38	H. V. EBM-WAREN	INSGESAMT	117,6	123,0	126,4	+2,8	126,3	120,7	124,7	126,1	134,2	+6,3	+6,4
		INLAND	109,5	114,8	117,9	+2,7	119,0	111,8	115,5	118,8	125,6	+5,5	+5,7
		AUSLAND	147,9	153,6	157,8	+2,7	153,1	153,5	158,8	153,0	166,0	+8,4	+8,5
3830	H. V. HEIZ-U. KOCHGERAETEN	INSGESAMT	127,9	141,4	146,4	+3,5	156,2	141,1	131,1	141,8	171,4	+9,7	+20,9
		INLAND	114,8	120,6	128,7	+6,7	134,2	123,3	104,6	135,6	151,4	+12,8	+11,7
		AUSLAND	161,0	193,9	190,9	-1,5	211,3	186,1	198,0	157,5	221,8	+5,0	+40,8
3842	H. V. STAHLBLECHWAREN (OH. MOEBEL)	INSGESAMT	108,0	113,4	114,0	+0,5	119,7	103,6	110,2	117,4	124,9	+4,3	+6,4
		INLAND	103,2	109,0	110,0	+0,9	116,5	98,2	105,9	114,1	121,9	+4,6	+6,8
		AUSLAND	132,5	135,8	134,4	-1,0	135,8	130,8	132,4	134,4	140,1	+3,2	+4,2
3850	H. V. SCHLOSSERN, BESCHLAEGEN	INSGESAMT	114,7	123,9	133,0	+7,3	127,6	133,8	131,0	130,1	136,9	+7,3	+5,2
		INLAND	106,1	114,3	120,5	+5,4	116,1	122,4	119,5	118,2	121,7	+4,8	+3,0
		AUSLAND	152,3	166,2	187,6	+12,9	177,9	183,6	181,2	182,1	203,4	+14,3	+11,7

ARBEITENDEN GEWERBE

WERT 1980=100
INDEX

1986	1986	1986	1987	1987	1987	1987	1987	1987	1987	1987	1987	1987	1987	1987	1987	1987	1987	1987	VERÄNDERUNG IN O/O GEGEN VORJAHRES-VOR- MONAT	SYPRO- NR.
OKT.	NOV.	DEZ.	JAN.	FEB.	MAR.	APR.	MAI	JUNI	JULI	AUG.	SEP.	OKT.	NOV.	DEZ.						
102,8	85,5	81,2	84,5	114,0	121,1	126,6	112,2	104,7	110,4	78,9	89,5	114,1	93,7	92,7	+14,2	-1,1	3210			
95,5	83,7	76,3	86,6	106,1	117,3	121,6	109,7	106,1	114,7	80,1	90,8	104,6	90,3	89,0	+16,6	-1,4				
111,4	87,6	87,0	82,2	123,1	125,5	132,4	115,1	103,1	105,3	77,4	88,1	125,2	97,5	97,1	+11,6	-0,4				
141,2	150,9	222,5	99,5	122,9	141,5	136,6	129,9	146,5	136,4	127,8	151,4	140,6	150,3	227,2	+2,1	+51,2	3220			
146,1	145,5	205,3	105,5	129,1	148,3	143,8	145,7	158,3	148,9	141,2	158,1	149,5	151,8	228,1	+11,1	+50,3				
133,9	159,0	248,4	90,5	113,5	131,2	125,6	106,1	128,6	117,5	107,5	141,1	127,1	148,0	225,9	-9,1	+52,6				
156,8	163,0	181,5	121,3	155,0	173,2	157,4	148,3	148,5	150,2	116,6	175,2	174,0	174,6	206,4	+13,7	+18,2	3230			
161,0	135,1	189,6	108,3	130,4	146,6	141,2	130,9	127,9	124,7	110,1	145,1	148,3	155,6	177,2	+11,0	+13,9				
154,9	175,5	191,3	127,1	166,0	185,0	164,6	156,1	157,7	161,6	119,5	188,7	185,5	183,1	219,5	+14,7	+19,9				
152,9	156,1	220,5	117,5	127,3	149,3	138,2	139,0	155,9	152,5	131,8	157,8	161,3	173,3	222,0	+0,7	+28,1	3240			
145,0	143,3	195,2	106,3	118,5	134,5	128,8	129,4	142,6	138,0	132,8	149,6	153,6	170,2	204,6	+4,8	+20,2				
161,2	169,6	247,3	129,4	136,7	164,8	148,2	149,2	170,0	167,9	130,7	166,4	169,5	176,5	240,5	-2,7	+36,3				
142,4	136,2	244,4	91,3	101,4	120,2	153,0	116,9	152,7	123,5	99,3	127,9	142,5	143,6	187,1	-23,4	+30,3	3256			
148,7	122,6	196,6	91,7	106,6	115,6	120,5	125,0	130,4	127,7	107,5	138,6	135,2	125,2	177,0	-10,0	+41,4				
131,4	160,1	328,2	90,5	92,2	128,2	209,8	102,8	191,9	116,3	84,9	109,2	155,4	175,7	204,8	-37,6	+16,6				
100,9	87,5	129,4	67,7	80,9	100,6	102,1	104,9	108,3	88,0	78,4	92,8	127,1	95,9	117,4	-9,3	+22,4	3257			
90,3	78,2	106,9	59,9	74,0	95,5	99,5	89,5	90,7	82,3	74,4	84,9	87,3	84,5	99,6	-6,8	+17,9				
111,9	97,3	152,9	75,8	88,2	105,9	104,9	121,1	126,7	93,9	82,6	101,1	168,8	107,8	136,0	-11,1	+26,2				
152,8	125,6	129,4	123,9	131,3	140,0	133,6	130,2	124,4	130,3	118,5	134,2	136,4	130,7	111,0	-14,2	-15,1	3260			
143,5	118,7	114,0	118,7	123,1	132,5	125,4	119,0	116,8	119,7	108,6	123,3	127,3	120,2	100,5	-11,8	-16,4				
168,6	137,3	155,5	132,8	145,3	152,9	147,4	149,3	137,2	148,4	135,3	152,6	151,8	148,7	128,9	-17,1	-13,3				
134,1	126,9	143,3	183,4	111,9	122,4	111,0	111,5	134,6	122,4	107,1	137,4	124,7	134,5	150,4	+5,0	+11,8	3280			
139,7	131,2	143,6	239,8	111,8	116,8	114,1	115,8	120,6	127,4	114,3	144,1	131,4	126,1	151,1	+5,2	+19,8				
125,2	120,1	142,9	94,3	112,0	131,2	106,0	104,7	156,6	114,5	95,6	126,8	114,0	147,8	149,3	+4,5	+1,0				
170,4	157,1	157,1	132,6	165,7	180,6	175,4	164,8	160,7	144,7	110,5	178,4	179,9	172,9	165,8	+5,5	-4,1	33			
148,5	133,8	143,3	106,5	140,9	163,0	162,4	148,3	141,1	122,8	104,6	153,4	147,6	143,0	145,5	+1,5	+1,7				
195,0	183,3	172,6	162,0	193,6	200,3	190,0	183,3	182,8	169,5	117,1	206,6	216,2	206,5	188,5	+9,2	-8,7				
175,2	161,4	161,7	136,3	170,4	184,6	178,9	168,3	163,8	147,4	112,5	184,5	185,1	177,5	170,1	+5,2	-4,2	3311			
153,2	137,8	149,0	109,3	145,8	167,5	167,0	152,3	143,9	124,5	107,2	160,0	152,4	146,8	150,6	+1,1	+2,6				
197,7	185,7	174,7	164,1	195,7	202,2	191,2	184,7	184,3	171,0	117,9	209,8	218,7	209,0	190,2	+8,9	-9,0				
208,5	191,7	179,9	165,7	205,4	219,3	212,2	199,0	192,2	173,9	129,9	225,0	221,4	209,5	193,1	+7,3	-7,8	3312			
176,1	159,2	157,6	128,0	171,6	196,4	196,2	176,3	168,1	144,1	124,0	193,9	182,4	169,3	164,9	+4,6	-2,6				
240,9	224,1	202,0	203,3	239,1	242,1	228,2	221,7	216,3	203,6	135,7	256,1	260,3	249,6	221,2	+9,5	-11,4				
96,9	90,4	118,9	67,4	88,3	103,2	100,7	96,2	97,2	85,2	71,7	89,4	100,0	102,4	116,2	-2,3	+13,5	3313			
102,1	89,9	129,6	67,5	88,1	102,7	101,5	98,6	89,7	80,5	69,7	84,0	85,4	96,6	118,5	-8,6	+22,7				
91,1	90,8	107,2	67,4	88,5	103,7	99,8	93,5	105,4	90,4	73,9	95,4	115,9	108,8	113,7	+6,1	+4,5				
51,9	151,4	125,6	101,9	107,1	115,5	162,5	120,0	92,9	157,6	70,8	111,8	55,5	134,1	189,2	+50,6	+41,1	34			
71,6	90,3	169,8	68,7	65,5	57,3	43,0	113,1	80,4	88,1	43,6	106,9	69,5	62,3	78,7	-53,7	+26,3				
22,1	243,7	58,9	152,0	170,0	203,3	343,1	130,3	111,9	262,6	111,9	119,2	34,5	242,6	356,2	+504,8	+46,8				
149,1	147,8	189,8	130,0	131,8	150,0	130,7	130,5	134,5	132,5	125,1	170,5	147,5	147,4	167,5	+4,8	+13,6	36			
146,2	146,5	157,2	134,3	124,6	141,7	125,5	124,4	126,4	125,6	123,4	165,1	142,7	143,7	164,4	+4,6	+14,4				
155,7	150,6	167,7	120,3	147,8	168,3	142,3	144,0	152,4	148,0	129,0	182,5	158,1	155,8	174,2	+5,1	+11,8				
137,3	147,2	145,3	140,3	126,8	151,1	134,0	129,1	132,6	132,2	129,5	163,1	139,0	139,4	151,5	+4,3	+8,7	3620			
143,0	156,1	147,2	158,7	124,6	144,4	135,8	128,4	130,2	132,1	132,9	166,0	141,5	145,2	153,3	+4,1	+5,6				
125,6	128,9	141,4	102,1	131,2	165,0	130,4	130,8	137,4	132,5	122,5	157,3	133,7	127,6	147,6	+4,4	+15,7				
143,1	125,4	105,4	111,0	116,5	120,3	112,8	110,3	109,8	110,4	94,9	145,6	151,1	136,6	114,1	+8,3	-16,5	3650			
126,8	110,2	95,9	104,1	101,7	105,1	100,6	96,7	93,8	99,4	92,5	133,6	133,0	120,5	100,4	+4,7	-16,7				
185,2	164,7	129,9	128,7	154,7	159,3	144,2	145,2	151,0	138,7	101,0	176,6	197,8	178,1	149,3	+14,9	-16,2				
162,5	160,0	218,4	133,7	148,3	172,2	140,8	153,1	162,2	160,8	147,1	206,5	156,9	164,2	230,8	+5,7	+40,6	3660			
157,5	155,4	215,6	128,0	138,2	165,0	130,6	143,5	148,6	144,8	139,1	190,9	150,5	155,7	229,3	+6,4	+47,3				
174,5	171,1	225,2	147,3	172,4	189,2	165,2	176,0	194,8	199,2	166,3	243,7	172,1	184,5	234,6	+4,2	+27,2				
163,9	147,4	134,6	107,0	127,0	129,7	113,0	107,0	105,7	91,1	90,2	147,4	147,7	145,2	133,3	-1,0	-8,2	3670			
151,9	139,2	124,6	105,6	118,5	119,8	104,2	98,6	98,1	85,4	89,2	145,0	135,9	135,1	118,3	-5,1	-12,4				
186,4	162,9	153,6	109,6	143,1	148,3	129,6	122,9	119,8	101,8	92,2	152,0	170,1	164,4	161,7	+5,3	-1,6				
138,1	128,3	135,4	108,9	121,9	133,8	129,5	125,1	121,9	123,7	111,3	133,1	138,0	137,9	144,4	+6,6	+4,7	3711-60			
127,8	119,0	126,1	104,5	114,0	124,4	122,1	117,6	113,0	116,9	104,2	123,9	128,2	130,9	137,4	+9,0	+5,0				
159,4	147,2	154,7	117,8	138,2	153,2	144,9	140,3	140,3	137,8	125,9	152,1	158,2	152,3	158,8	+2,7	+4,3				
143,5	125,4	110,0	113,4	119,1	129,6	128,5	123,2	122,5	128,0	113,0	137,3	145,0	137,7	119,8	+8,9	-13,0	38			
135,8	118,4	102,8	105,6	109,9	119,9	119,6	114,1	112,9	120,1	107,2	129,1	136,0	129,2	111,5	+8,5	-13,7				
171,8	151,2	136,4	142,1	152,9	165,4	161,2	157,1	158,0	157,1	134,3	167,5	178,4	168,9	150,6	+10,4	-10,8				
185,3	160,6	122,6	151,9	135,7	135,8	125,1	134,8	133,5	133,4	125,1	167,0	192,8	181,1	140,4	+14,5	-22,5	3830			
165,4	134,9	102,4	136,2	115,8	117,9	111,2	106,7	95,8	131,2	123,4	152,2	175,6	157,5	121,2	+18,4	-23,0				
235,2	225,3	173,5	191,6	185,8	180,9	160,2	205,5	228,2	139,0	129,5	204,1	236,3	240,5	188,7	+8,8	-21,5				
133,8	117,1	108,2	98,7	100,8	111,3	112,5	107,8	110,4	119,8	105,3	127,1	134,4	126,0	114,3	+5,6	-9,3	3842			
130,7	114,0	104,9	94,1	95,0	105,5	109,3	103,5	104,9	115,8	104,0	122,4	130,4	122,5	1						

SYPRO- NR.	WIRTSCHAFTSGLIEDERUNG		1985	1986	1987	VERAENDERUNG IN O/O GEGEN VORJAHR	1986	1987	1987	1987	1987	VERAENDERUNG IN O/O GEGEN VORJAHRES-VOR- QUARTAL	
			DURCHSCHNITT				4. VJ	1. VJ	2. VJ	3. VJ	4. VJ		
50	H. V. BUEROMASCHINEN, ADV- GERAETEN U. -EINR.	INSGESAMT	208,6	210,1	203,0	-3,4	231,0	177,1	186,4	203,8	244,8	+6,0	+20,1
		INLAND	187,4	207,3	202,5	-2,3	242,4	168,0	183,4	206,3	252,0	+4,0	+22,2
		AUSLAND	233,5	213,5	203,7	-4,6	217,5	187,8	189,9	200,7	236,3	+8,6	+17,7
5060	H. V. BUEROMASCHINEN	INSGESAMT	112,0	79,4	65,4	-17,6	79,9	62,9	67,2	60,4	71,1	-11,0	+17,7
		INLAND	118,6	93,6	82,8	-11,5	100,0	82,4	83,3	72,6	92,7	-7,3	+27,7
		AUSLAND	106,3	66,9	50,2	-25,0	62,3	45,8	53,1	49,7	52,2	-16,2	+5,0
5080	H. V. ADV-GERAETEN U. -EINRICHTUNGEN	INSGESAMT	236,0	247,2	242,0	-2,1	273,8	209,4	220,2	244,4	294,0	+7,4	+20,3
		INLAND	203,6	234,0	230,7	-1,4	276,0	188,2	207,0	237,9	289,6	+4,9	+21,7
		AUSLAND	277,4	263,9	256,6	-2,8	271,0	236,7	237,1	252,8	299,7	+10,6	+18,6
	VERBRAUCHSGUETER PRODUZIERENDES GEWERBE	INSGESAMT	113,4	116,7	119,3	+2,2	118,6	120,6	112,9	120,2	123,3	+4,0	+2,6
		INLAND	105,9	108,9	111,7	+2,6	112,4	112,4	105,9	111,9	116,5	+3,6	+4,1
		AUSLAND	156,3	161,0	162,3	+0,8	153,2	167,2	152,7	167,2	162,1	+5,8	-3,1
51	FEINKERAMIK	INSGESAMT	102,1	104,6	104,0	-0,6	105,1	103,2	103,6	103,6	105,5	+0,4	+1,8
		INLAND	97,6	100,6	100,7	+0,1	105,6	99,6	98,0	99,8	105,5	-0,1	+5,7
		AUSLAND	111,3	112,8	110,5	-2,0	104,2	110,6	114,9	111,1	105,5	+1,2	-5,0
5110	H. V. PORZELLAN	INSGESAMT	117,0	118,1	118,1	0	122,1	115,4	115,7	115,9	125,4	+2,7	+8,2
		INLAND	107,6	111,5	114,4	+2,6	126,4	108,2	108,1	110,3	131,1	+3,7	+18,9
		AUSLAND	131,3	128,1	123,7	-3,4	115,4	126,3	127,3	124,5	116,8	+1,2	-6,2
52	H. U. VERARB. V. GLAS	INSGESAMT	110,6	115,0	117,1	+1,8	119,1	113,9	115,4	116,1	123,1	+3,4	+6,0
		INLAND	96,2	100,4	104,7	+4,3	107,2	100,8	100,8	105,4	111,9	+4,4	+6,2
		AUSLAND	166,6	171,9	165,5	-3,7	165,2	165,1	172,3	157,5	167,0	+1,1	+6,0
5421-24	H. V. HOLZMOEBELN, POLSTERMOEBELN	INSGESAMT	91,7	95,4	100,2	+5,0	106,3	97,1	100,2	92,8	110,6	+4,0	+19,2
		INLAND	87,2	90,0	94,8	+5,3	101,4	92,4	94,7	87,1	104,9	+3,5	+20,4
		AUSLAND	129,9	141,4	146,1	+3,3	147,6	137,1	146,6	141,8	158,9	+7,7	+12,1
56	PAPIER-U. PAPPE- VERARBEITUNG	INSGESAMT	128,4	130,9	134,2	+2,5	133,0	134,6	128,7	134,5	139,1	+4,6	+3,4
		INLAND	119,3	121,6	124,3	+2,2	124,1	124,9	119,0	124,1	129,3	+4,2	+4,2
		AUSLAND	205,0	208,4	217,1	+4,2	207,7	216,0	209,8	221,6	221,1	+6,5	-0,2
5610	H. V. TAPETEN, SPEZ. PAPIE- REN, VERPACKUNGSMITTELN	INSGESAMT	124,5	125,6	126,4	+0,6	122,4	128,3	124,7	125,8	126,6	+3,4	+0,6
		INLAND	118,2	119,3	119,9	+0,5	116,9	122,8	118,1	118,6	120,1	+2,7	+1,3
		AUSLAND	182,4	183,4	185,8	+1,3	172,1	178,9	185,5	192,3	186,7	+8,5	-2,9
57	DRUCKEREI, VERVIEL- FAELTIGUNG	INSGESAMT	117,1	122,4	127,9	+4,5	135,4	121,9	122,0	124,9	142,9	+5,5	+14,4
		INLAND	115,7	121,5	127,1	+4,6	134,3	121,5	121,9	123,5	141,4	+5,3	+14,5
		AUSLAND	138,8	136,2	140,7	+3,3	153,4	126,8	122,5	146,5	166,9	+8,8	+13,9
58	H. V. KUNSTSTOFFWAREN	INSGESAMT	129,1	135,6	142,9	+5,4	136,4	137,9	143,2	142,4	148,2	+8,7	+4,1
		INLAND	119,4	125,6	132,4	+5,4	126,9	126,8	132,6	132,9	137,5	+8,4	+3,5
		AUSLAND	173,4	181,7	191,2	+5,2	180,0	189,4	191,7	186,3	197,4	+9,7	+6,0
61	LEDERERZEUGUNG	INSGESAMT	147,2	136,6	132,6	-2,9	135,3	142,0	133,4	117,7	137,1	+1,3	+16,5
		INLAND	139,1	132,0	131,8	-0,2	130,3	142,9	132,2	116,0	136,0	+4,4	+17,2
		AUSLAND	174,9	152,3	135,4	-11,1	152,5	139,2	137,8	123,5	141,0	-7,5	+14,2
62	LEDERVERARBEITUNG	INSGESAMT	98,3	99,9	97,7	-2,2	99,5	103,4	84,4	105,8	97,2	-2,3	-8,1
		INLAND	90,3	92,4	90,5	-2,1	95,0	98,0	78,2	96,7	89,1	-6,2	-7,9
		AUSLAND	148,4	147,0	142,4	-3,1	127,5	136,9	122,2	162,7	147,8	+15,9	-9,2
6251	H. V. SCHUHEN	INSGESAMT	101,5	102,8	99,3	-3,4	97,4	109,4	83,3	111,5	93,1	-4,4	-16,5
		INLAND	93,7	95,4	91,7	-3,9	93,6	104,2	77,4	101,1	84,0	-10,3	-16,9
		AUSLAND	151,0	149,7	147,5	-1,5	121,4	142,1	120,0	177,3	180,5	+24,0	-15,1
63	TEXTILGEWERBE	INSGESAMT	110,0	109,6	107,4	-2,0	109,7	111,9	103,9	103,3	110,3	+0,5	+6,8
		INLAND	100,3	99,8	98,4	-1,4	101,6	102,7	94,5	94,8	101,4	-0,2	+7,0
		AUSLAND	148,6	148,7	143,4	-3,6	142,2	148,6	141,3	137,5	145,9	+2,6	+6,1
6312	BAUMWOLLSPINNEREI	INSGESAMT	127,6	118,4	119,3	+0,8	117,4	132,2	118,5	103,0	123,3	+5,0	+19,7
		INLAND	116,7	103,1	103,5	+0,4	103,1	114,9	103,4	89,5	106,1	+2,9	+18,5
		AUSLAND	186,1	199,7	203,6	+2,0	193,4	224,6	199,3	174,7	215,6	+11,5	+23,4
6332	BAUMWOLLWEBEREI, ANG	INSGESAMT	114,3	102,8	92,0	-10,5	101,9	96,0	95,0	78,4	98,7	-3,1	+25,9
		INLAND	97,9	89,5	80,6	-9,9	89,1	83,7	81,0	70,6	86,9	-2,5	+23,1
		AUSLAND	152,2	133,5	118,5	-11,2	131,4	124,2	127,3	96,5	126,1	-4,0	+30,7
6370	WIRKEREI, STRICKEREI	INSGESAMT	93,3	95,7	94,4	-1,4	96,7	104,4	75,7	106,9	90,8	-6,1	-15,1
		INLAND	90,5	92,3	91,2	-1,2	96,3	99,9	74,9	100,3	89,6	-7,0	-10,7
		AUSLAND	114,2	120,6	118,6	-1,7	99,3	137,9	81,5	155,8	99,2	-0,1	-36,3
6380	H. V. TEPPICHEN U. AE., BESCHICHTETEM GEWEBE	INSGESAMT	101,9	106,3	104,1	-2,1	105,7	105,1	103,2	101,2	106,8	+1,0	+5,5
		INLAND	96,7	100,5	98,9	-1,6	100,5	98,6	96,9	97,2	102,7	+2,2	+5,7
		AUSLAND	126,6	133,4	128,3	-3,8	129,6	135,2	132,7	119,4	126,0	-2,8	+5,5
64	BEKLEIDUNGSGEWERBE	INSGESAMT	108,0	110,9	110,5	-0,4	93,4	133,0	77,0	138,0	94,1	+0,7	-31,8
		INLAND	100,3	101,3	100,5	-0,8	89,4	117,3	73,8	121,0	89,8	+0,4	-25,8
		AUSLAND	156,3	171,3	173,2	+1,1	118,1	230,8	96,8	244,7	120,4	+1,9	-50,8
6413	H. V. HERRENOBERBEKLEIDUNG	INSGESAMT	102,8	111,7	112,1	+0,4	100,2	133,2	82,6	136,3	96,4	-3,8	-29,3
		INLAND	97,1	102,6	102,0	-0,6	93,7	120,0	78,1	121,0	89,0	-5,0	-26,4
		AUSLAND	137,0	166,8	173,1	+3,8	138,9	212,8	109,8	228,5	141,4	+1,8	-38,1
6414	H. V. DAMEN-U. KINDER- OBERBEKLEIDUNG	INSGESAMT	111,7	112,2	112,2	0	84,5	140,8	72,9	147,2	87,8	+3,9	-40,4
		INLAND	102,7	101,8	101,3	-0,5	81,9	122,2	70,6	127,5	85,1	+3,9	-33,3
		AUSLAND	163,9	172,5	174,8	+1,3	99,8	248,5	86,3	261,2	103,4	+3,6	-60,4

ARBEITENDEN GEWERBE

WERT 1980=100
INDEX

1986	1986	1986	1987	1987	1987	1987	1987	1987	1987	1987	1987	1987	1987	1987	1987	1987	1987	VERÄNDERUNG IN O/O GEGEN VORJAHRES-VOR- MONAT	SYPRO- NR.
OKT.	NOV.	DEZ.	JAN.	FEB.	MAR.	APR.	MAI	JUNI	JULI	AUG.	SEP.	OKT.	NOV.	DEZ.					
219,2	218,1	255,6	146,6	184,0	200,7	174,3	179,2	205,8	181,3	176,0	254,2	213,1	242,1	279,2	+9,2	+15,3	50		
211,4	209,4	306,4	142,3	169,0	192,8	170,0	167,8	212,5	169,5	181,4	268,1	216,5	233,3	306,3	0	+31,3			
228,4	228,5	195,7	151,7	201,6	210,0	179,4	192,6	197,8	195,0	169,5	237,7	209,0	252,5	247,3	+26,4	-2,1			
101,8	73,9	64,1	89,8	56,6	72,4	71,1	64,7	65,8	54,8	56,2	70,1	65,4	71,6	76,3	+19,0	+6,6	5060		
117,8	94,8	87,4	81,2	74,1	92,0	91,8	75,1	82,9	67,0	65,6	85,1	87,7	90,2	100,3	+14,8	+11,2			
87,8	55,6	43,6	41,0	41,3	55,1	53,0	55,5	50,8	44,2	48,0	56,9	45,8	55,4	55,3	+26,8	-0,2			
252,5	259,0	309,8	171,2	220,1	237,0	203,5	211,6	245,4	217,1	209,9	306,3	255,0	290,4	336,7	+8,7	+15,9	5080		
233,5	236,4	358,0	156,7	191,4	216,5	188,4	189,6	243,0	193,7	208,7	311,2	246,9	267,0	354,8	-0,9	+32,9			
276,8	288,1	248,1	189,8	256,8	263,4	223,0	239,8	248,4	247,0	211,4	300,0	265,2	320,4	313,4	+26,3	-2,2			
135,8	116,7	103,2	113,7	119,0	129,1	120,0	109,5	109,3	116,7	108,6	135,3	134,6	124,7	110,7	+7,3	-11,2			
128,0	111,3	98,0	106,3	110,6	120,3	112,9	103,2	101,7	108,0	101,5	126,3	126,8	118,0	104,8	+6,9	-11,2			
179,5	147,5	132,7	155,7	166,8	179,1	160,5	145,1	152,4	166,1	148,8	186,6	179,1	162,6	144,5	+8,9	-11,1			
122,0	105,6	87,6	96,1	101,6	112,0	108,4	103,0	99,3	105,8	94,7	110,2	116,4	109,8	90,2	+3,0	-17,9	51		
121,3	109,0	86,6	95,1	97,5	106,2	104,0	98,2	91,8	98,5	91,9	109,1	116,6	110,2	89,8	+3,7	-18,5			
123,8	98,8	89,9	98,1	109,9	123,8	117,4	112,7	114,5	120,6	100,4	112,3	116,2	109,2	91,2	+1,4	-16,5			
135,1	123,7	107,4	105,5	114,3	126,3	121,3	117,0	108,8	115,1	109,5	123,1	133,7	128,7	113,9	+6,1	-11,5	5110		
135,5	131,1	112,7	100,7	107,7	116,3	114,9	110,0	99,4	104,8	103,1	123,0	135,6	134,8	122,8	+9,0	-8,9			
134,5	112,4	99,3	112,8	124,4	141,6	130,9	127,7	123,3	130,9	119,3	123,3	130,7	119,3	100,3	+1,0	-15,9			
138,0	119,2	100,0	112,6	109,3	119,8	117,2	115,4	113,7	117,1	102,1	129,0	133,8	129,0	106,6	+6,6	-17,4	52		
123,8	107,5	90,4	101,3	96,4	104,6	103,4	100,1	99,0	106,1	93,1	117,1	122,5	117,3	95,8	+6,0	-18,3			
193,5	165,1	137,1	156,4	159,7	179,2	170,8	175,1	171,0	160,0	137,5	175,0	177,7	174,6	148,8	+8,5	-14,8			
115,7	105,3	97,9	84,9	98,5	107,8	106,0	97,6	96,9	90,3	73,3	114,8	115,9	114,2	101,8	+4,0	-10,9	5421-24		
109,8	100,2	94,3	80,8	93,7	102,6	100,8	92,2	91,1	83,7	69,6	107,9	109,6	107,8	97,4	+3,3	-9,6			
166,4	148,1	128,2	120,1	139,7	151,4	150,0	143,0	146,9	146,5	105,1	173,7	169,0	168,6	139,0	+8,4	-17,6			
150,3	130,2	118,6	129,8	131,6	142,3	132,7	125,5	127,9	135,0	123,4	145,1	148,8	140,6	127,8	+7,8	-9,1	56		
140,9	121,6	109,9	120,9	122,2	131,5	123,5	116,3	117,3	125,0	113,9	133,5	139,5	130,7	117,6	+7,0	-10,0			
229,5	202,6	191,0	204,9	210,3	232,9	209,0	203,3	217,1	218,4	203,9	242,4	226,8	222,9	213,7	+11,9	-4,1			
142,0	120,9	104,2	120,7	126,6	137,5	130,5	122,2	121,4	127,1	115,7	134,7	137,8	129,4	112,7	+8,2	-12,9	5610		
136,2	115,6	99,0	116,1	121,6	130,6	124,2	115,9	114,3	119,8	108,9	127,2	131,2	122,6	106,5	+7,6	-13,1			
195,3	169,5	151,6	163,1	172,7	200,8	188,4	180,7	187,3	194,0	179,2	203,6	199,0	191,6	169,4	+11,7	-11,6			
142,5	131,3	132,5	119,0	116,0	130,7	126,9	120,5	118,5	122,1	118,5	134,2	144,5	139,2	145,1	+9,5	+4,2	57		
140,5	131,4	131,9	118,1	115,4	131,1	127,4	120,5	117,9	120,8	116,5	133,2	142,5	137,8	143,9	+9,1	+4,4			
173,1	145,0	142,1	132,4	124,1	123,9	119,3	120,8	127,4	140,9	148,8	149,7	175,6	161,4	163,8	+15,3	+1,5			
157,7	137,3	114,1	130,6	135,3	147,9	147,2	141,4	140,9	142,1	130,2	154,9	162,8	152,8	128,9	+13,0	-15,6	58		
146,9	128,5	105,2	120,2	124,7	135,4	136,4	131,4	130,0	131,6	122,6	144,4	151,4	141,9	119,1	+13,2	-16,1			
207,3	177,9	154,9	178,7	184,2	205,4	196,6	187,6	191,0	190,7	165,2	203,0	214,9	203,2	174,1	+12,4	-14,3			
150,4	141,1	114,4	135,8	143,4	146,9	137,7	133,0	129,6	123,1	85,8	144,3	152,6	140,6	118,2	+3,3	-15,9	61		
146,9	136,6	107,4	137,8	143,3	147,6	139,0	132,2	125,3	122,2	83,0	142,9	150,6	138,8	118,6	+10,4	-14,6			
162,5	156,5	138,4	129,0	143,9	144,6	133,4	135,8	144,2	126,1	95,3	149,1	159,1	146,9	117,0	+15,5	-20,4			
121,5	96,2	80,7	97,6	105,0	107,6	92,8	77,7	82,6	95,8	105,3	116,2	113,4	94,4	83,9	+4,0	-11,1	62		
114,3	93,3	77,3	93,7	99,1	101,3	87,9	72,3	74,5	86,4	97,6	106,0	103,9	87,7	75,7	-2,1	-13,7			
166,6	114,3	101,7	122,2	141,6	146,8	122,8	110,8	132,9	154,6	153,3	180,2	171,8	136,4	135,2	+32,9	-0,9			
122,1	91,3	78,7	104,7	111,3	112,2	90,6	76,3	82,9	98,3	115,9	120,2	112,2	86,5	80,6	+2,4	-6,8	6251		
115,8	89,8	75,1	101,3	105,2	106,1	86,5	71,6	74,2	87,3	107,1	108,9	101,7	79,4	71,0	-5,5	-10,6			
162,0	100,6	101,6	126,3	149,5	150,4	116,3	105,7	138,0	168,1	171,9	192,0	178,2	131,7	141,5	+39,3	+7,4			
128,4	109,8	91,0	106,0	110,7	119,0	110,2	100,8	100,8	100,5	86,6	122,9	122,6	113,7	94,6	+4,0	-16,8	63		
119,7	102,1	82,9	97,2	100,9	110,0	100,6	92,1	90,9	91,1	79,9	113,3	113,5	105,1	85,6	+3,3	-18,6			
163,1	140,1	123,4	140,7	150,0	155,2	148,4	135,5	140,0	138,4	113,1	161,1	159,3	148,2	130,3	+5,6	-12,1			
138,5	117,9	95,7	127,7	129,5	139,5	123,6	115,2	116,8	96,1	77,9	134,9	139,0	130,3	100,7	+5,2	-22,7	6312		
122,6	104,2	82,5	109,0	112,2	123,5	109,5	100,9	99,9	83,2	69,1	116,3	120,0	113,0	85,2	+3,3	-24,6			
223,1	190,8	166,2	227,5	221,9	224,4	199,2	191,3	207,4	164,8	125,3	234,0	240,8	222,7	183,3	+10,3	-17,7			
118,3	104,5	83,0	94,9	92,6	100,5	101,8	94,7	88,5	78,6	59,0	97,6	108,1	101,0	87,1	+4,9	-13,8	6332		
105,9	92,0	69,5	80,5	80,5	90,2	86,9	80,7	75,4	71,6	54,1	86,0	97,6	88,4	74,7	+7,5	-15,5			
146,9	133,1	114,2	127,8	120,6	124,3	136,0	127,1	118,7	94,9	70,3	124,3	132,5	130,1	115,6	+1,2	-11,1			
116,7	91,3	82,0	94,9	107,1	111,2	82,9	68,4	75,7	94,7	95,5	130,6	103,9	91,3	77,1	-6,0	-15,6	6370		
116,8	91,8	80,3	91,3	100,6	107,7	82,1	68,4	74,1	88,6	88,3	124,0	102,7	91,0	75,1	-6,5	-17,5			
116,0	87,3	94,5	121,4	155,3	137,0	88,8	68,5	87,1	139,4	148,6	179,3	112,7	93,2	91,8	-2,9	-1,5			
120,3	108,2	88,5	99,8	102,8	112,6	108,8	99,9	101,0	97,8	91,9	113,8	118,5	112,4	89,5	+1,1	-20,4	6380		
113,6	103,1	84,8	94,3	95,7	105,8	102,4	94,2	94,1	92,7	89,4	109,5	113,8	108,4	85,9	+1,3	-20,8			
151,5	131,9	105,5	125,4	135,7	144,5	138,8	126,4	132,9	121,4	103,5	133,4	140,4	131,1	106,6	+1,0	-18,7			
120,1	84,7	75,3	121,1	135,5	142,3	101,1	64,7	65,1	120,0	137,0	157,1	116,5	87,9	77,9	+3,5	-11,4	64		
112,3	84,2	71,7	108,0	118,7	125,3	94,2	65,6	61,6	104,3	119,3	139,4	107,6	86,7	75,2	+4,9	-13,3			
168,6	87,6	98,1	203,1	240,2	249,0	144,4	59,2	86,9	218,2	247,6	268,2	171,3	95,2	94,6	-3,6	-0,6			
148,1	82,5	69,9	118,2	134,6	146,8	112,2	67,5	68,1	120,8	128,2	159,9	138,1	83,6	67,6	-3,3	-19,1	6413		
130,2	81,3	69,6	107,7	119,9	132,3	103,9	66,4	64,0	106,0	115,2	141,8	119,3	82,5	65,1	-6,5	-21,1			
255,9	89,5	71,3	181,5	222,8	234,0	162,4	74,2	92,8	209,9	206,4	269,3	250,9	90,6	82,7	+16,0	-8,7			
105,3	76,6	71,7	127,0	145,0	150,5	99,0	60,2	59,4	127,6	151,1	162,9	105,1	81,5	76,8	+7,1	-5,8	6414		
101,9	77,1	66,7	111,1	125,3	130,3	92,6	62,9	56,2	109,5	129,0	143,9	100,1	81,2	73,9	+10,8	-9,0			
124,6	73,7	101,2	219,0	258,7	267,7	136,4	44,5	78											

SYPRO- NR.	WIRTSCHAFTSGLIEDERUNG		1985	1986	1987	VERAENDERUNG IN O/O GEGEN VORJAHR	1986	1987	1987	1987	1987	VERAENDERUNG IN O/O GEGEN VORJAHRES-VOR- QUARTAL	
			DURCHSCHNITT				4. VJ	1. VJ	2. VJ	3. VJ	4. VJ		
	VERARBEITENDES GEWERBE 1)	INSGESAMT	106,2	107,2	108,2	+0,9	112,5	105,2	106,1	106,5	115,1	+2,3	+8,1
		INLAND	97,2	98,8	100,0	+1,2	104,5	97,4	97,4	99,6	105,7	+1,1	+6,1
		AUSLAND	126,3	125,9	126,7	+0,6	130,4	122,8	125,8	122,0	136,1	+4,4	+11,6
	GRUNDSTOFF- UND PRODUKTIONSQUETER- GEWERBE	INSGESAMT	104,3	103,3	104,6	+1,3	101,5	100,6	106,1	105,6	106,1	+4,5	+0,5
		INLAND	94,0	94,4	94,7	+0,3	93,3	90,3	96,6	96,5	95,5	+2,4	-1,0
		AUSLAND	126,4	123,1	127,0	+3,2	119,7	124,1	127,8	126,0	130,1	+8,7	+3,3
25	GEW.U. VERARB. V. STEINEN U. ERDEN	INSGESAMT	81,2	83,1	82,0	-1,3	90,1	44,5	90,0	101,8	91,5	+1,6	-10,1
		INLAND	78,8	81,1	80,1	-1,2	89,1	40,4	88,5	101,1	90,4	+1,5	-10,6
		AUSLAND	109,8	106,7	103,5	-3,0	102,3	90,8	107,3	109,7	106,2	+3,8	-3,2
2531	H. V. ZEMENT	INSGESAMT	68,4	69,7	68,8	-1,3	72,8	31,8	82,0	87,3	74,0	+1,6	-15,2
		INLAND	67,0	68,8	67,8	-1,5	71,6	30,2	81,1	87,1	72,7	+1,5	-16,5
		AUSLAND	96,8	87,9	88,9	+1,1	96,7	64,7	99,9	91,1	100,0	+3,4	+9,8
2641	ZIEGELEI	INSGESAMT	73,0	74,0	74,0	0	73,6	33,3	89,0	97,7	75,8	+3,0	-22,4
		INLAND	69,3	70,8	71,2	+0,6	71,0	27,8	86,0	96,9	74,1	+4,4	-23,5
		AUSLAND	102,0	98,8	95,4	-3,4	93,9	76,6	112,1	103,6	89,4	-4,8	-13,7
2711-15	HOCHOFEN-, STAHL-U. WARMWALZWERKE, H. V. STAHLROHREN	INSGESAMT	91,8	86,7	83,5	-3,7	82,6	82,3	84,9	82,1	84,6	+2,4	+3,0
		INLAND	85,1	82,8	79,2	-4,3	75,8	81,0	82,2	75,7	77,7	+2,5	+2,6
		AUSLAND	103,3	93,8	91,6	-2,3	95,2	84,8	90,4	93,8	97,5	+2,4	+3,9
2711	HOCHOFEN-, STAHL-U. WARMWALZWERKE (OH. STAHLROHRE)	INSGESAMT	89,4	86,0	85,0	-1,2	81,5	83,7	86,2	82,7	87,4	+7,2	+5,7
		INLAND	85,1	83,2	80,3	-3,5	76,2	81,8	83,4	76,7	79,4	+4,2	+3,5
		AUSLAND	97,9	92,0	95,4	+3,7	93,0	87,7	92,4	95,8	105,5	+13,4	+10,1
2850	NE-METALLHALBZEUGWERKE	INSGESAMT	101,1	109,4	111,5	+1,9	106,0	116,6	113,7	110,8	104,8	-1,1	-5,4
		INLAND	89,8	99,4	99,0	-0,4	96,5	108,4	102,1	99,0	89,5	-7,3	-9,6
		AUSLAND	128,0	133,4	141,3	+8,9	128,1	142,9	141,1	138,8	142,5	+11,2	+2,7
2910	EISEN-, STAHL-U. TEMPERIESSEREI	INSGESAMT	87,1	85,8	78,0	-9,1	80,6	81,8	81,5	73,5	75,3	-6,6	+2,4
		INLAND	81,2	80,2	72,1	-10,1	74,9	76,7	75,3	68,0	68,3	-8,8	+0,4
		AUSLAND	118,3	116,4	111,2	-4,5	112,3	110,1	116,3	104,0	114,2	+1,7	+9,8
3011-15	ZIEHEREIEN UND KALT- WALZWERKE	INSGESAMT	91,1	89,8	86,0	-4,2	85,9	85,4	87,9	84,3	86,3	+0,5	+2,4
		INLAND	87,2	87,5	83,0	-8,1	83,1	82,9	85,7	81,5	82,0	-1,3	+0,6
		AUSLAND	102,4	96,5	94,6	-2,0	94,0	92,8	94,5	92,3	98,9	+5,2	+7,2
40	CHEMISCHE INDUSTRIE	INSGESAMT	114,8	113,2	117,1	+3,4	110,3	116,0	117,9	116,6	118,0	+7,0	+1,2
		INLAND	102,6	102,3	105,7	+3,3	101,1	104,9	105,8	106,2	106,0	+4,8	-0,2
		AUSLAND	134,6	131,0	135,9	+3,7	125,5	134,5	137,6	133,6	138,0	+10,0	+3,3
4090	H. V. CHEMIEFASERN	INSGESAMT	111,9	103,7	103,7	0	103,1	110,4	103,4	93,9	107,1	+3,9	+14,1
		INLAND	105,9	101,5	99,4	-2,1	95,3	109,1	98,2	90,9	99,4	+4,3	+9,4
		AUSLAND	115,9	105,2	106,6	+1,3	108,4	111,2	106,9	95,8	112,3	+3,6	+17,2
53	HOLZBEARBEITUNG	INSGESAMT	92,0	94,0	96,0	+2,1	98,1	85,9	97,8	98,2	102,1	+4,1	+4,0
		INLAND	87,3	89,1	90,6	+1,7	93,5	80,2	92,3	93,8	96,0	+2,7	+2,3
		AUSLAND	132,2	135,6	142,5	+8,1	137,5	135,3	144,7	135,5	154,6	+12,4	+14,1
55	ZELLSTOFF-, HOLZSCHLIFF-, PAPIER-U. PAPPERZEUGUNG	INSGESAMT	120,9	123,4	129,0	+4,5	122,6	131,6	123,8	128,9	131,5	+7,3	+2,0
		INLAND	103,7	105,0	106,7	+1,6	103,2	111,7	101,7	105,3	108,3	+4,9	+2,8
		AUSLAND	166,4	173,6	189,9	+9,4	175,2	185,9	184,6	194,1	195,2	+11,4	+0,6
59	GUMMI-VERARBEITUNG	INSGESAMT	103,2	106,5	107,6	+1,0	108,8	106,9	108,1	105,8	109,7	+0,8	+3,7
		INLAND	98,9	101,3	101,5	+0,2	104,5	101,0	103,0	98,7	103,4	-1,1	+4,8
		AUSLAND	118,0	124,2	128,4	+3,4	123,0	126,8	125,5	129,9	131,3	+6,7	+1,1
	INVESTITIONSGUETER PRODUZIERENDES GEWERBE	INSGESAMT	111,1	112,7	113,5	+0,7	123,3	109,2	110,6	109,5	124,6	+1,1	+13,8
		INLAND	102,8	105,0	106,6	+1,5	116,1	103,2	102,4	104,8	116,2	+0,1	+10,9
		AUSLAND	125,3	125,9	125,3	-0,5	135,6	119,6	124,7	117,8	139,1	+2,6	+18,1
3021-25	STAHLVERFORMUNG, OBERFLAECHEVEREDLUNG, HAERTUNG	INSGESAMT	99,0	102,8	101,5	-1,3	97,5	104,4	101,8	98,2	101,7	+4,3	+3,6
		INLAND	94,6	98,8	97,4	-1,4	93,2	100,6	97,7	94,6	96,5	+3,5	+2,0
		AUSLAND	123,9	125,4	124,9	-0,4	121,6	125,9	124,7	118,7	130,4	+7,2	+9,9
31	STAHL-U. LEICHTMETALLBAU, SCHIENENFAHRZEUGBAU	INSGESAMT	86,4	92,5	89,9	-2,8	123,4	70,2	73,2	102,2	113,9	-7,7	+11,4
		INLAND	87,2	93,7	95,0	+1,4	118,8	74,0	76,1	106,0	123,8	+4,2	+16,8
		AUSLAND	83,2	87,4	69,6	-20,4	141,4	55,2	61,4	87,2	74,8	-47,1	-14,2
3111	H. V. STAHL-U. L. METALLKON- STRUKT. (OH. GRUBENAUSB. -)	INSGESAMT	79,1	84,1	87,6	+4,2	109,1	69,0	78,5	91,4	111,7	+2,4	+22,2
		INLAND	78,3	83,7	88,5	+8,7	110,4	69,0	76,5	93,0	115,4	+4,5	+24,1
		AUSLAND	86,0	88,1	80,0	-9,2	97,6	68,2	96,6	77,2	78,0	-20,1	+1,0
32	MASCHINENBAU	INSGESAMT	103,7	103,3	102,9	-0,4	117,1	98,1	100,8	97,5	115,3	-1,5	+18,3
		INLAND	100,9	98,0	100,1	+2,1	110,5	99,7	95,1	96,9	108,9	-1,4	+12,4
		AUSLAND	107,3	110,3	106,6	-3,4	125,8	95,8	108,2	98,4	123,9	-1,5	+25,9
33	STRASSENFAHRZEUGBAU	INSGESAMT	120,8	123,0	125,3	+1,9	128,5	125,7	130,3	112,0	133,4	+3,8	+19,1
		INLAND	98,3	105,3	107,9	+2,5	111,5	106,6	116,2	97,5	111,3	-0,2	+14,2
		AUSLAND	146,2	143,2	145,4	+1,5	148,1	147,5	146,5	128,5	158,9	+7,3	+23,7
3311	H. V. KRAFTWAGEN U. -MOTOREN	INSGESAMT	123,3	125,5	127,9	+1,9	131,6	128,4	132,4	114,2	136,5	+3,7	+19,5
		INLAND	99,6	107,1	110,1	+2,8	114,4	108,9	118,2	99,5	113,8	-0,5	+14,4
		AUSLAND	147,9	144,7	146,6	+1,3	150,0	149,0	147,4	129,7	160,4	+6,9	+23,7
3312	H. V. PERSONENKRAFTWAGEN U. AE. (EINSCHL. MOTOREN)	INSGESAMT	140,7	146,8	153,2	+4,4	154,6	155,8	158,4	137,3	161,4	+4,4	+17,6
		INLAND	108,0	120,3	129,5	+7,6	128,9	128,9	139,3	118,3	131,5	+2,0	+11,2
		AUSLAND	173,5	173,8	177,6	+2,2	181,3	183,5	178,0	156,8	192,0	+5,9	+22,4

1) AUSGEWAELTE WIRTSCHAFTSZWEIGE (OHNE NAHRUNGS- UND GENUSSMITTELGEWERBE).

ARBEITENDEN GEWERBE

WERT 1980=100
INDEX

1986	1986	1986	1987	1987	1987	1987	1987	1987	1987	1987	1987	1987	1987	1987	1987	1987	1987	1987	1987	VERÄNDERUNG IN O/O GEGEN VORJAHRES-VOR- MONAT	SYPRO- NR.
OKT.	NOV.	DEZ.	JAN.	FEB.	MAR.	APR.	MAI	JUNI	JULI	AUG.	SEP.	OKT.	NOV.	DEZ.							
117,9	109,3	110,2	99,1	103,2	113,2	108,7	103,5	106,1	105,0	94,0	120,6	117,4	114,0	114,1					+3,5	+0,1	
111,4	101,0	101,1	94,5	94,2	103,5	100,0	95,7	96,6	96,6	89,3	112,9	108,6	104,3	104,1					+3,0	-0,2	
132,4	128,0	130,9	109,4	123,7	135,3	128,3	121,0	128,0	123,5	104,9	137,7	136,1	135,6	136,6					+4,4	+0,7	
115,1	100,4	88,9	95,4	98,6	107,8	107,8	104,1	106,3	106,9	97,1	112,7	114,5	108,4	95,4					+7,3	-12,0	
107,7	93,3	78,8	86,0	88,5	96,3	98,0	94,6	97,1	97,3	88,9	103,2	104,6	98,2	83,7					+6,2	-14,8	
131,5	116,3	111,4	116,7	121,7	134,0	130,0	125,7	127,7	128,4	115,6	134,0	136,5	131,7	122,1					+9,6	-7,3	
110,1	90,2	70,0	36,3	43,0	54,2	85,3	91,5	93,3	105,8	94,7	104,8	106,8	94,6	73,2					+4,6	-22,6	
109,6	89,4	68,3	31,7	39,0	50,5	83,3	90,4	91,9	105,0	94,2	104,1	106,2	93,6	71,3					+4,4	-23,8	25
116,2	100,9	89,7	87,9	88,3	96,2	106,9	104,2	110,9	115,5	100,7	113,0	115,8	106,9	95,8					+6,8	-10,4	
92,7	73,2	52,4	21,1	30,4	43,9	81,7	84,2	80,1	95,0	78,8	88,1	90,4	77,3	54,2					+3,4	-29,9	2531
91,8	72,0	51,0	19,5	28,7	42,4	80,9	83,6	78,8	94,8	79,2	87,4	89,2	76,0	52,9					+3,7	-30,4	
111,1	98,7	80,4	53,2	64,8	76,1	97,9	96,3	105,6	98,8	70,4	104,1	114,0	105,0	80,9					+0,6	-23,0	
97,2	72,9	50,7	21,9	32,1	45,9	83,4	91,8	91,8	103,0	91,7	98,4	95,3	77,4	54,8					+8,1	-29,2	2541
95,6	70,5	46,8	17,2	26,5	39,6	80,0	85,2	88,7	101,3	91,6	97,8	94,4	76,4	51,4					+9,8	-32,7	
109,4	91,5	80,7	59,3	75,8	94,8	109,0	111,4	115,9	116,3	91,5	103,0	102,1	85,7	80,3					-0,5	-6,3	
92,0	82,0	73,7	74,4	80,6	92,0	83,3	82,8	88,7	80,4	74,2	91,6	87,7	87,4	78,7					+6,8	-10,0	2711-15
86,6	76,2	64,6	74,1	80,3	88,5	81,7	79,0	85,8	74,3	67,7	85,2	82,5	79,9	70,8					+9,6	-11,4	
102,4	92,7	90,5	75,2	80,9	98,3	86,5	90,2	94,4	91,8	86,2	103,5	97,6	101,5	93,4					+3,2	-8,0	
90,0	81,7	72,7	77,0	82,1	91,9	83,7	83,6	91,2	79,5	74,4	94,2	90,4	90,5	81,4					+12,0	-10,1	2711
86,3	76,9	65,5	74,8	81,1	89,4	81,8	80,4	88,0	74,5	68,8	86,8	83,6	81,9	72,6					+10,8	-11,4	
98,3	92,3	88,4	81,8	84,2	97,2	88,2	90,7	98,3	90,5	86,7	110,3	105,5	109,7	101,2					+14,5	-7,7	
126,4	108,0	83,5	117,6	111,1	121,1	116,5	112,5	112,1	110,9	103,8	117,8	121,9	108,8	83,8					+0,4	-23,0	2850
117,2	99,2	73,2	106,3	101,1	108,9	104,8	102,2	99,3	99,0	93,7	104,4	107,5	93,1	67,8					-7,4	-27,2	
148,2	128,6	107,6	144,0	134,9	149,8	143,8	137,0	142,6	139,0	127,5	149,9	156,4	147,5	123,5					+14,8	-16,3	
96,6	80,2	64,9	77,2	80,6	87,5	86,2	79,3	78,9	74,5	60,4	85,5	84,5	79,4	61,9					-4,6	-22,0	2910
91,2	75,2	58,2	72,4	76,1	81,7	79,9	74,0	72,1	68,9	55,5	79,7	77,8	72,0	55,0					-5,5	-23,6	
126,2	108,2	102,5	104,0	105,7	120,5	122,5	109,7	116,8	106,7	87,8	117,6	121,9	120,7	100,0					-2,4	-17,1	
102,5	86,5	68,7	78,4	84,9	93,0	91,6	86,7	85,5	86,7	74,4	91,9	96,3	89,6	73,0					+6,3	-18,5	3011-15
101,4	84,3	63,5	76,7	81,9	90,1	89,6	84,9	82,6	83,4	72,6	88,6	93,2	86,4	66,4					+4,6	-23,1	
105,8	92,9	83,2	83,6	93,4	101,3	97,7	91,9	93,9	96,3	79,6	101,1	105,5	98,7	92,4					+11,1	-6,4	
122,8	108,0	100,2	111,7	114,2	122,2	121,4	114,9	117,3	119,5	108,0	122,2	125,3	119,1	109,6					+9,4	-8,0	40
114,0	100,0	89,3	102,2	103,2	109,3	108,8	102,6	106,0	108,2	99,0	111,4	113,4	107,6	96,9					+8,5	-9,9	
137,0	121,2	118,2	127,4	132,7	143,5	141,9	135,3	135,6	138,1	122,9	139,9	144,7	138,4	130,8					+10,7	-5,5	
117,2	101,9	90,1	112,7	107,1	111,3	107,7	97,6	104,9	89,3	79,4	112,9	115,7	110,1	95,5					+6,0	-13,3	4090
118,9	96,7	70,2	111,4	106,8	109,1	104,2	95,7	94,7	86,1	77,3	109,3	111,4	106,6	80,3					+14,4	-24,7	
116,0	105,4	103,8	113,5	107,3	112,9	110,0	99,0	111,6	91,3	80,8	115,4	118,5	112,5	105,9					+2,0	-5,9	
112,6	99,5	82,1	78,1	85,8	93,9	98,5	97,8	97,0	97,4	87,8	109,4	112,1	105,7	88,6					+7,9	-16,2	53
107,4	94,9	78,1	72,7	80,2	87,8	92,7	92,7	91,5	93,3	84,5	103,7	105,4	99,4	83,3					+6,7	-16,2	
187,6	139,0	115,8	124,8	134,0	147,0	148,1	142,2	143,7	132,7	115,8	158,0	169,2	160,1	134,6					+16,2	-15,9	
137,5	122,8	107,4	133,3	126,2	135,4	124,0	121,2	126,3	126,6	121,5	138,7	140,2	137,4	116,9					+8,8	-14,9	55
117,1	105,2	87,3	114,7	106,5	114,0	103,3	99,1	102,6	104,0	99,3	112,5	115,7	113,9	95,2					+9,0	-16,4	
193,1	170,5	162,1	184,0	180,3	193,4	180,6	181,7	191,4	188,8	182,9	210,5	207,1	202,2	176,4					+8,8	-12,8	
125,7	109,3	91,3	98,1	104,2	118,4	113,6	106,4	104,2	101,1	98,3	117,9	121,0	112,7	95,4					+4,5	-15,4	59
120,8	105,8	87,0	94,8	96,5	111,8	108,9	101,0	99,1	92,5	92,0	111,5	114,5	108,4	87,4					+0,5	-19,4	
142,4	121,1	105,5	109,5	130,0	140,8	129,9	124,8	121,7	130,0	119,8	140,0	143,6	127,4	122,9					+16,5	-3,5	
120,8	118,3	130,7	102,4	107,1	118,1	112,3	107,7	111,7	106,7	93,9	127,8	120,6	120,9	132,4					+1,3	+9,5	
115,4	109,1	123,7	102,1	98,4	109,0	103,9	101,3	102,1	99,6	91,9	122,8	112,6	111,2	124,7					+0,8	+12,1	
130,2	133,9	142,8	102,9	122,1	133,7	126,7	119,0	128,4	119,1	97,3	136,9	134,1	137,5	145,6					+2,0	+5,9	
114,4	99,3	78,7	100,4	103,0	109,8	105,7	101,0	98,7	97,9	88,4	108,2	112,6	105,9	86,5					+9,9	-18,3	3021-25
109,9	95,6	74,1	96,8	99,0	106,1	101,5	97,1	94,5	94,6	85,4	103,7	107,5	101,0	81,1					+9,4	-19,7	
139,9	120,1	104,9	120,7	125,8	131,2	129,2	122,6	122,4	116,7	105,3	134,0	141,0	133,4	116,9					+11,4	-12,4	
89,1	131,9	149,1	72,9	71,6	66,2	69,1	71,7	78,7	76,9	96,0	133,6	97,1	102,4	142,3					-4,6	+39,0	31
95,5	103,2	157,8	74,5	75,7	71,9	73,3	75,6	79,5	82,6	87,9	147,4	109,4	111,1	150,8					-4,4	+35,7	
63,7	246,3	114,2	66,4	55,5	43,6	52,7	55,9	75,5	53,8	128,7	79,1	48,1	67,6	108,7					-4,8	+60,8	
92,8	100,8	133,8	66,6	71,8	68,5	70,7	74,8	90,0	82,1	82,0	110,0	102,2	101,9	131,0					-2,1	+28,6	3111
96,0	103,4	131,8	66,8	71,6	68,7	70,9	75,7	82,9	81,8	84,8	112,4	106,1	104,2	135,9					+3,1	+30,4	
64,1	77,1	151,5	64,8	73,7	66,1	69,2	66,3	154,3	84,7	57,9	89,1	67,5	80,5	86,1					-43,2	+7,0	
108,7	104,8	137,9	99,9	91,5	102,8	100,8	95,1	106,4	99,1	86,2	107,3	106,3	108,6	131,1					-4,9	+20,7	32
108,0	99,0	124,6	114,8	88,1	96,3	94,4	93,4	97,5	97,4	87,0	106,2	101,5	100,2	124,9					+0,2	+24,7	
109,7	112,5	155,3	80,5	95,7	111,2	109,1	97,4	118,0	101,3	85,1	108,9	112,7	119,7	139,2					-10,4	+16,3	
135,7	125,0	124,9	105,1	130,5	141,5	137,0	128,6	125,2	112,2	85,6	138,1	139,1	133,5	127,7					+2,2	-4,3	33
116,7	105,2	112,7	83,6	109,6	126,6	125,5	114,6	108,5	94,3	80,3	117,9	113,4	109,5	110,9					-1,6	+1,3	
157,4	147,9	139,0	129,6	154,5	158,5	150,3	144,9	144,2	132,7	91,6	161,3	168,5	161,1	147,2					+5,9	-8,6	
138,9	128,0	128,0	107,6	133,6	144,0	139,2	130,9	127,0	113,7	86,7	142,3	142,6									

SYPRO- NR.	WIRTSCHAFTSGLIEDERUNG		1985	1986	1987	VERAENDERUNG IN O/O GEGEN VORJAHR	1986	1987	1987	1987	1987	VERAENDERUNG IN O/O GEGEN VORJAHRES-VOR- QUARTAL	
			DURCHSCHNITT				4.VJ	1.VJ	2.VJ	3.VJ	4.VJ		
3313	H. V. LASTKRAFTWAGEN U. AE. (EINSCHL. MOTOREN)	INSGESAMT	83,3	76,6	70,5	-8,0	79,2	66,1	73,9	61,9	80,0	+1,0	+29,2
		INLAND	81,2	78,1	67,8	-13,2	82,6	65,4	72,3	58,6	75,0	-9,2	+28,0
		AUSLAND	85,7	74,8	73,5	-1,7	75,5	67,0	75,6	65,7	85,5	+13,2	+30,1
34	SCHIFFBAU	INSGESAMT	110,7	90,4	93,5	+3,4	88,1	86,3	99,1	89,4	99,2	+12,6	+11,0
		INLAND	96,4	82,5	57,9	-29,8	89,0	51,1	62,5	62,8	55,3	-37,9	-11,9
		AUSLAND	132,1	102,1	146,9	+43,9	86,7	139,0	153,9	129,3	165,4	+90,8	+27,9
36	ELEKTROTECHNIK	INSGESAMT	117,3	119,8	121,6	+1,5	131,7	118,4	113,4	122,5	132,0	+0,2	+7,8
		INLAND	113,8	116,1	118,3	+1,9	130,8	116,0	108,6	119,3	129,4	-1,1	+8,5
		AUSLAND	124,8	127,9	128,6	+0,5	133,8	123,5	123,6	129,5	177,6	+2,8	+6,3
3711-60	FEINMECHANIK, OPTIK	INSGESAMT	102,1	104,4	104,7	+0,3	110,9	100,4	103,2	100,5	109,6	+3,3	+14,0
		INLAND	94,2	96,8	99,4	+2,7	103,7	95,3	97,5	95,4	109,3	+5,4	+14,6
		AUSLAND	117,9	119,6	115,1	-3,8	125,6	110,3	114,2	110,9	125,1	-0,4	+12,8
38	H. V. EBM-WAREN	INSGESAMT	98,3	101,2	103,0	+1,8	103,5	98,8	101,7	102,6	109,0	+5,3	+6,2
		INLAND	91,8	94,7	96,3	+1,7	97,8	91,7	94,4	96,8	102,2	+4,5	+5,6
		AUSLAND	121,8	124,8	127,5	+2,2	124,0	124,4	128,4	123,4	133,7	+7,8	+8,3
3830	H. V. HEIZ-U. KOCHGERAETEN	INSGESAMT	109,0	117,6	119,5	+1,6	128,9	116,2	107,3	115,4	139,0	+7,8	+20,5
		INLAND	97,5	100,6	105,8	+5,2	111,5	102,1	86,9	111,2	123,8	+11,0	+11,3
		AUSLAND	138,3	160,2	153,2	-4,4	171,7	150,9	160,0	125,8	176,1	+2,6	+40,0
3850	H. V. SCHLOSSERN, BESCHLAGEN	INSGESAMT	92,2	97,2	101,5	+4,4	99,4	103,5	99,5	98,8	103,9	+4,5	+5,2
		INLAND	85,9	90,3	92,8	+2,8	91,2	95,4	91,6	90,7	93,4	+2,4	+3,0
		AUSLAND	118,7	126,1	137,6	+9,1	133,6	137,6	132,7	132,8	147,4	+10,3	+11,0
50	H. V. BUEROMASCHINEN, ADV- GERAETEN U. -EINR.	INSGESAMT	203,8	214,0	221,9	+3,7	239,2	188,7	203,2	223,0	272,7	+14,0	+22,3
		INLAND	181,9	206,3	209,7	+1,6	242,1	170,1	189,3	213,8	265,7	+9,7	+24,3
		AUSLAND	229,8	223,3	237,9	+6,5	235,7	213,3	221,5	235,0	281,7	+19,5	+19,9
5060	H. V. BUEROMASCHINEN	INSGESAMT	104,1	74,2	63,2	-14,8	75,1	60,4	64,7	58,2	69,5	-7,5	+19,4
		INLAND	109,6	87,9	78,7	-10,5	94,2	77,9	78,7	68,5	89,7	-4,8	+30,9
		AUSLAND	99,2	62,2	49,2	-20,9	58,5	44,5	52,1	48,8	51,5	-12,0	+5,5
5080	H. V. ADV-GERAETEN U. -EINRICHTUNGEN	INSGESAMT	233,9	258,3	274,6	+6,3	291,9	230,4	249,1	278,0	341,0	+16,8	+22,7
		INLAND	200,0	236,3	244,1	+3,3	279,5	193,8	218,4	252,2	311,9	+11,6	+23,7
		AUSLAND	278,2	288,6	320,8	+11,2	310,0	285,3	295,9	317,0	384,9	+24,2	+21,4
	VERBRAUCHSGUETER PRODUZIERENDES GEWERBE	INSGESAMT	96,5	98,2	99,3	+1,1	99,6	101,1	94,2	99,9	102,1	+2,5	+2,2
		INLAND	90,2	91,8	93,1	+1,4	94,6	94,3	88,5	93,1	96,5	+2,0	+3,7
		AUSLAND	131,9	134,3	134,7	+0,3	127,7	139,3	126,9	138,5	134,0	+4,9	-3,2
51	FEINKERAMIK	INSGESAMT	84,6	84,5	82,0	-3,0	84,3	82,3	81,7	81,4	82,7	-1,9	+1,6
		INLAND	81,2	81,8	80,5	-1,6	85,5	80,3	78,3	79,6	83,9	-1,9	+5,4
		AUSLAND	91,4	89,9	84,9	-5,6	82,1	86,1	88,2	84,8	80,3	-2,2	-5,3
5110	H. V. PORZELLAN	INSGESAMT	89,9	87,0	83,4	-4,1	88,6	83,2	81,4	81,1	87,7	-1,0	+8,1
		INLAND	82,3	81,9	80,7	-1,5	91,7	78,2	76,1	77,1	91,5	-0,2	+18,7
		AUSLAND	101,5	94,7	87,4	-7,7	83,9	90,7	89,4	87,4	81,9	-2,4	-6,3
52	H. U. VERARB. V. GLAS	INSGESAMT	99,5	102,8	104,0	+1,2	105,9	101,4	102,7	103,0	109,0	+2,9	+5,8
		INLAND	88,3	92,2	95,9	+4,0	98,1	92,4	92,5	96,6	102,2	+4,2	+5,8
		AUSLAND	139,4	139,2	131,4	-5,6	132,8	132,2	137,1	124,8	131,6	-0,9	+5,4
5421-24	H. V. HOLZMOEBELN, POLSTERMOEBELN	INSGESAMT	74,5	74,9	76,0	+1,5	82,8	74,6	76,2	70,1	83,1	+0,4	+18,5
		INLAND	70,7	70,4	71,9	+2,1	78,8	70,9	72,0	65,8	78,7	-0,1	+19,6
		AUSLAND	107,4	112,8	111,9	-0,8	116,5	106,6	112,3	107,9	120,9	+3,8	+12,0
56	PAPIER-U. PAPPE- VERARBEITUNG	INSGESAMT	106,5	109,0	111,5	+2,3	110,7	112,1	106,9	111,5	115,4	+4,2	+3,5
		INLAND	99,0	101,3	103,2	+1,9	103,4	104,0	98,8	102,9	107,2	+3,7	+4,2
		AUSLAND	169,4	173,0	181,0	+4,6	172,2	180,2	175,5	184,5	183,7	+6,7	-0,4
57	DRUCKEREI, VERVIEL- FAELTIGUNG	INSGESAMT	99,4	101,8	104,8	+2,9	111,8	100,7	99,9	102,1	116,4	+4,1	+14,0
		INLAND	98,4	101,2	104,3	+3,1	111,0	100,6	100,1	101,0	115,3	+3,9	+14,2
		AUSLAND	114,1	110,9	112,3	+1,3	124,6	102,4	97,8	116,5	132,3	+6,2	+13,6
58	H. V. KUNSTSTOFFWAREN	INSGESAMT	116,0	122,0	128,4	+5,2	123,2	124,5	129,0	127,8	132,2	+7,3	+3,4
		INLAND	107,8	113,3	118,9	+4,9	114,8	114,5	119,4	119,1	122,5	+6,7	+2,9
		AUSLAND	153,1	161,3	172,3	+6,8	160,9	170,7	173,1	168,1	177,2	+10,1	+5,4
61	LEDERERZEUGUNG	INSGESAMT	111,1	104,3	103,0	-1,2	104,2	110,2	103,9	91,9	106,1	+1,8	+15,5
		INLAND	108,4	103,8	105,0	+1,2	103,1	113,8	105,8	92,8	107,7	+4,5	+16,1
		AUSLAND	119,3	105,8	96,9	-8,4	107,5	99,2	98,4	89,1	100,9	-6,1	+13,2
62	LEDERVERARBEITUNG	INSGESAMT	83,4	83,2	80,5	-3,2	82,3	85,3	69,5	87,1	79,9	-2,9	-8,3
		INLAND	76,9	77,1	74,7	-3,1	78,8	81,0	64,6	79,7	73,3	-7,0	-8,0
		AUSLAND	123,3	120,3	116,1	-3,5	104,2	111,7	99,6	132,5	120,6	+15,7	-9,0
6251	H. V. SCHUHEN	INSGESAMT	86,1	85,4	81,7	-4,3	80,3	90,2	68,6	91,7	76,4	-4,9	-16,7
		INLAND	79,8	79,4	75,6	-4,8	77,3	86,1	63,9	83,3	69,0	-10,7	-17,2
		AUSLAND	124,9	122,6	120,0	-2,1	98,9	115,6	97,6	144,2	122,7	+24,1	-14,9
63	TEXTILGEWERBE	INSGESAMT	92,7	92,9	91,0	-2,0	93,5	95,1	88,3	87,4	93,0	-0,5	+6,4
		INLAND	84,3	84,5	83,1	-1,7	86,4	87,2	80,0	79,9	85,1	-1,5	+6,5
		AUSLAND	127,1	126,8	123,4	-2,7	122,1	127,8	121,9	118,4	125,6	+2,9	+6,1
64	BEKLEIDUNGSGEWERBE	INSGESAMT	91,0	91,3	89,7	-1,8	76,4	108,5	62,7	111,7	75,9	-0,7	-32,1
		INLAND	84,9	83,9	82,1	-2,1	73,6	96,4	60,5	98,6	72,9	-1,0	-26,1
		AUSLAND	128,4	135,8	134,9	-0,7	92,6	180,7	75,7	189,7	93,5	+1,0	-50,7

ARBEITENDEN GEWERBE

WERT 1980=100
INDEX

1986	1986	1986	1987	1987	1987	1987	1987	1987	1987	1987	1987	1987	1987	1987	1987	1987	VERÄNDERUNG IN O/O GEGEN VORJAHRES-VOR- MONAT	SYPRD- NR.
OKT.	NOV.	DEZ.	JAN.	FEB.	MAR.	APR.	MAI	JUNI	JULI	AUG.	SEP.	OKT.	NOV.	DEZ.				
75,3	70,2	92,2	52,2	67,9	78,3	75,9	72,5	73,3	64,2	54,0	67,5	75,4	77,1	87,5	-5,1	+13,5	3313	
78,7	69,2	99,8	51,9	66,6	77,6	76,0	73,8	67,1	60,3	52,2	63,2	64,1	72,3	88,7	-11,1	+22,7		
71,5	71,2	83,9	52,7	69,2	79,0	75,8	71,0	80,1	68,6	56,1	72,3	87,9	82,5	86,2	+2,7	+4,5		
41,7	121,7	100,9	81,4	85,4	92,0	128,9	94,9	73,4	124,3	55,8	88,0	43,6	105,4	148,7	+47,4	+41,1	34	
57,6	72,7	136,6	55,0	52,4	45,8	34,2	89,7	63,7	69,6	34,4	84,4	54,8	49,1	62,0	-54,6	+26,3		
17,7	195,3	47,2	121,0	134,9	161,1	271,0	102,7	88,0	206,4	87,8	93,6	27,0	190,1	279,2	+491,5	+46,9		
129,1	127,9	138,2	112,3	113,8	129,2	112,4	112,2	115,5	113,7	107,3	146,4	126,5	126,3	143,3	+3,7	+13,5	36	
127,6	127,8	137,1	116,8	108,3	123,0	108,8	107,8	109,2	108,6	106,5	142,7	123,1	123,8	141,4	+3,1	+14,2		
132,3	128,0	141,0	102,3	125,6	142,7	120,4	121,7	128,8	125,1	109,0	154,4	133,6	131,8	147,3	+4,5	+11,8		
114,3	106,2	112,3	90,1	100,7	110,3	106,6	102,8	100,1	101,3	91,2	109,1	112,9	112,8	118,0	+5,1	+4,6	3711-60	
106,5	99,2	105,3	87,3	95,0	103,6	101,3	97,6	93,7	96,9	86,4	102,8	106,1	108,3	113,5	+7,8	+4,8		
130,3	120,2	126,4	95,5	111,9	123,6	116,9	113,0	112,8	110,3	100,7	121,8	126,5	121,7	127,0	+0,5	+4,4		
117,6	102,7	90,1	93,0	97,4	106,0	104,8	100,4	99,8	104,2	91,9	111,6	117,8	111,9	97,3	+8,0	-13,0	38	
111,6	97,3	84,5	86,8	90,1	98,3	97,8	93,2	92,2	98,0	87,4	105,1	110,7	105,2	90,8	+7,5	-13,7		
139,1	122,4	110,6	115,4	123,9	134,0	130,4	127,1	127,6	127,0	108,3	135,0	143,8	136,0	121,2	+9,6	-10,9		
153,0	132,6	101,2	125,2	111,8	111,7	102,5	110,3	109,1	108,8	101,9	135,6	156,4	146,8	113,8	+12,5	-22,5	3830	
137,4	112,0	85,0	113,0	95,9	97,5	91,4	87,7	78,7	107,7	101,1	124,7	143,6	128,7	99,0	+16,5	-23,1		
191,2	183,2	140,8	155,3	150,7	146,7	129,7	166,4	183,9	111,6	103,8	161,9	187,7	190,9	149,8	+6,4	-21,5		
115,5	100,4	82,4	99,7	101,7	109,2	105,0	97,6	96,0	98,4	85,2	112,8	116,4	108,8	86,6	+5,1	-20,4	3850	
107,9	92,8	73,0	93,0	92,8	100,5	96,8	90,0	88,1	89,6	78,8	103,6	105,8	98,5	75,9	+4,0	-22,9		
147,2	131,9	121,8	127,9	138,9	145,9	139,4	129,6	129,0	135,4	111,9	151,1	160,3	151,6	130,2	+6,9	-14,1		
226,4	225,8	265,4	154,5	195,7	216,0	189,7	195,6	224,2	197,7	192,6	278,7	236,3	269,9	312,0	+17,6	+15,6	50	
210,6	209,2	306,4	142,7	171,6	196,1	175,1	173,3	219,5	175,5	188,0	277,8	227,9	246,1	323,1	+5,5	+31,3		
246,4	247,6	213,2	170,3	226,8	242,8	209,1	225,3	230,0	226,7	198,7	279,6	247,0	301,3	296,9	+39,3	-1,5		
95,2	69,5	60,6	57,1	54,4	69,7	68,5	62,3	63,4	52,8	54,2	67,6	63,8	70,1	74,7	+23,3	+6,6	5060	
110,8	89,2	82,5	76,5	70,2	87,1	86,8	71,0	78,4	63,3	61,9	80,3	84,5	87,4	97,2	+17,8	+11,2		
81,8	52,3	41,3	39,6	40,2	53,8	52,0	54,4	49,8	43,3	47,2	55,9	45,2	54,7	54,6	+32,2	-0,2		
268,6	276,1	331,0	185,9	241,3	263,9	229,9	239,9	277,6	245,9	238,8	349,3	294,1	336,9	392,0	+18,4	+16,4	5080	
235,9	239,5	363,1	159,6	197,7	224,1	198,3	200,2	256,6	205,2	221,3	330,0	265,8	287,7	382,3	+5,3	+32,9		
316,0	329,3	284,8	225,4	305,4	325,2	278,1	300,5	309,0	307,2	265,6	378,3	336,5	411,8	406,5	+42,7	-1,3		
114,1	98,1	86,6	95,4	99,7	108,1	100,3	91,3	91,1	97,2	90,3	112,3	111,4	103,2	91,7	+5,9	-11,1		
107,7	93,6	82,4	89,3	92,8	100,8	94,5	86,1	84,8	89,9	84,4	104,9	105,1	97,7	86,8	+5,3	-11,2		
149,5	122,9	110,8	129,9	139,0	149,1	133,5	120,6	126,6	137,8	123,3	154,5	148,0	134,5	119,5	+7,9	-11,2		
97,9	84,7	70,2	76,9	81,0	89,0	85,7	81,2	78,3	83,4	74,4	86,4	91,2	86,1	70,7	+0,7	-17,9	51	
98,2	88,1	70,1	76,9	78,7	85,4	83,3	78,4	73,3	78,7	73,3	86,8	92,6	87,6	71,4	+1,9	-18,5		
97,6	77,9	70,8	76,9	85,5	96,0	90,5	86,4	87,7	92,4	76,5	85,6	88,4	83,0	69,4	-2,0	-16,4		
98,1	89,8	78,0	76,6	82,3	90,7	85,8	82,0	76,3	80,7	76,6	86,1	93,5	90,0	79,7	+2,2	-11,4	5110	
98,3	95,1	81,7	73,0	77,9	83,8	81,6	77,1	69,7	73,4	72,0	86,0	94,6	94,1	85,7	+4,9	-8,9		
97,8	81,7	72,2	82,0	88,9	101,2	92,1	89,6	86,5	91,9	83,7	86,5	91,7	83,7	70,4	-2,5	-15,9		
122,8	106,0	89,0	100,3	97,4	106,6	104,3	102,8	101,1	104,0	90,7	114,4	118,4	114,2	94,3	+6,0	-17,4	52	
113,3	98,4	82,7	92,7	88,5	95,9	94,9	91,8	90,7	97,2	85,3	107,2	111,9	107,2	87,6	+5,9	-18,3		
155,5	132,7	110,3	126,0	127,9	142,8	135,9	139,3	136,1	127,4	109,0	137,9	140,1	137,5	117,3	+6,3	-14,7		
90,2	82,1	76,1	65,6	75,8	82,5	80,9	74,3	73,5	68,4	55,4	86,6	87,1	85,8	76,4	+0,4	-11,0	5421-24	
85,4	77,9	73,2	62,3	72,0	78,4	76,8	70,1	69,1	63,4	52,6	81,4	82,3	80,9	73,0	-0,3	-9,8		
131,6	117,0	100,9	94,2	108,5	117,1	115,4	109,5	112,0	111,6	80,0	132,2	128,6	128,3	105,8	+4,9	-17,5		
125,3	108,2	98,7	108,1	109,7	118,6	110,3	104,3	106,2	111,7	102,4	120,5	123,4	116,6	106,1	+7,5	-9,0	56	
115,9	101,1	91,5	100,7	101,8	109,5	102,6	96,6	97,3	103,3	94,4	110,9	115,7	108,4	97,6	+6,7	-10,0		
190,3	168,0	158,4	170,2	175,5	194,9	174,9	170,1	181,5	182,0	169,9	201,5	188,5	185,3	177,3	+11,9	-4,3		
117,7	108,4	109,4	98,3	95,9	108,0	104,5	98,4	96,9	99,8	96,9	109,5	117,7	113,3	118,2	+8,0	+4,3	57	
116,2	107,8	109,0	97,7	95,5	108,5	105,1	98,6	96,6	98,9	95,4	108,8	116,2	112,3	117,4	+7,7	+4,5		
140,3	117,7	115,7	107,0	100,3	99,8	95,5	96,6	101,4	112,1	118,4	118,9	139,5	127,9	129,6	+12,0	+1,3		
142,2	124,1	103,2	118,0	122,1	133,5	132,9	127,3	126,8	127,8	117,0	138,7	145,2	136,3	115,0	+11,4	-15,6	58	
132,7	116,4	95,3	108,7	112,5	122,2	123,1	118,3	116,9	118,2	110,1	129,0	134,9	126,4	106,1	+11,3	-16,1		
184,9	159,1	138,7	160,7	166,2	185,2	177,8	169,2	172,2	172,0	149,2	183,2	192,7	182,4	156,4	+12,8	-14,3		
115,5	108,5	88,5	105,0	111,3	114,2	107,2	103,8	100,8	96,4	67,0	112,4	118,7	108,6	91,0	+2,8	-16,2	61	
115,9	107,9	85,4	109,5	114,2	117,7	111,2	106,1	100,0	98,0	66,4	114,1	120,0	109,6	93,5	+9,5	-14,7		
114,4	110,1	98,0	91,6	102,6	103,5	94,9	97,1	103,1	91,5	68,7	107,0	114,1	105,3	83,4	-14,9	-20,8		
100,7	79,6	66,7	80,7	86,6	88,7	76,5	64,0	68,0	78,9	86,7	95,6	93,2	77,6	68,9	+3,3	-11,2	62	
94,9	77,4	64,1	77,6	81,9	83,6	72,6	59,7	61,5	71,3	80,5	87,4	85,5	72,1	62,2	-3,0	-13,7		
136,2	93,3	83,0	99,8	115,6	119,6	100,2	90,4	108,3	126,0	124,7	146,9	140,0	111,3	110,4	+33,0	-0,8		
100,7	75,3	64,8	86,5	91,8	92,4	74,6	62,9	68,3	80,9	95,3	98,8	92,1	71,0	66,2	+2,2	-6,8	6251	
95,7	74,2	62,0	83,8	86,9	87,6	71,4	59,1	61,3	72,0	88,2	89,7	83,6	65,2	58,3	-6,0	-10,6		
132,1	81,9	82,6	102,9	121,8	122,2	94,6	86,0	112,1	136,6	139,6	156,4	145,2	107,5	115,5	+39,8	+7,4		
109,5	93,5	77,5	90,1	94,1	101,2	93,7	85,6	85,6	85,2	73,3	103,8	103,3	95,9	79,8	+3,0	-16,8	63	
101,9	86,8	70,5	82,5	85,7	93,3	85,3	77,9	76,9	77,0	67,4	95,3	95,2	88,2	71,9	+2,0	-18,5		
139,8	120,2	106,3	120,8	128,9	133,6	127,9	116,9	120,8	119,2	97,3	138,6	136,9	127,6	112,2	+5,6	-12,1		
98,2	69,3	61,6	98,9	110,6	116,0	82,4	52,7	52,9	97,2	110,8	127,1	94,0	70,9	62,9	+2,1	-11,3	64	
92,4	69,3	59,0	88,8	97,5	102,9	77,3	53,8	50,4	85,1	97,2	113,6	87,3	70,4	61,1	+3,6	-13,2		
132,2	68,7	76,9	159,5	188,1	194,4	112,9	46,3	67,8	169,8									

2 UMSATZ IM VERARBEITENDEN GEWERBE

2.2 KALENDER- UND SAISONBEREINIGTER WERT
WERTINDEX 1980 = 100

SYPRO- HR.	WIRTSCHAFTSGLIEDERUNG		1986	1987	1987	1987	1987	1987	1987	1987	1987	1987	1987	1987	VERAEND. IN O/O GEGEN VORMONAT		
			DEZ.	JAN.	FEB.	MAR.	APR.	MAI	JUNI	JULI	AUG.	SEP.	OKT.	NOV.		DEZ.	
	VERARBEITENDES GEWERBE 1)	INSGES.	128,2	128,1	128,3	128,5	124,9	128,5	127,4	127,7	131,2	130,5	130,8	131,6	129,4	- 1,7	
		INLAND	119,2	120,6	118,8	119,2	115,8	118,4	117,6	118,0	121,6	120,8	119,8	121,5	119,5	- 1,6	
		AUSLAND	148,4	144,5	149,5	149,5	145,3	150,7	150,0	149,3	152,5	152,3	155,3	154,6	152,4	- 1,4	
	GRUNDSTOFF-UND PRODUKTIONSQUETER- GEWERBE	INSGES.	115,2	111,9	114,6	114,0	113,4	115,4	114,9	116,3	117,4	116,7	116,6	119,4	118,6	- 0,7	
		INLAND	106,4	104,4	106,7	105,0	104,7	105,8	105,6	106,0	107,3	106,5	105,9	108,5	108,1	- 0,4	
		AUSLAND	134,5	128,4	132,1	133,8	131,4	136,2	135,4	138,6	139,4	139,4	139,8	143,4	141,8	- 1,1	
25	GEW.U. VERARB. V. STEINEN U. ERDEN	INSGES.	99,6	93,9	100,2	92,1	94,9	97,0	97,0	98,9	98,7	99,2	98,1	101,8	101,5	- 0,3	
		INLAND	97,5	91,4	98,3	89,7	92,5	94,9	94,7	96,2	96,5	96,5	95,5	99,6	99,1	- 0,5	
		AUSLAND	123,3	121,5	122,1	121,4	121,0	120,8	124,5	130,0	123,9	129,4	127,7	129,4	130,1	+ 0,5	
2711-15	HOCHOFEN-, STAHL- U. WARMWALZWERKE, H. V. STAHLROHREN	INSGES.	89,3	84,6	86,1	87,2	82,1	87,0	85,0	86,0	86,1	86,1	84,5	90,2	92,0	+ 2,0	
		INLAND	87,2	82,3	84,3	85,4	79,7	83,8	83,8	82,6	83,0	83,8	82,4	88,1	91,3	+ 3,6	
		AUSLAND	93,7	88,5	89,1	90,9	85,8	92,3	87,8	91,8	92,2	90,0	88,1	95,0	92,9	- 2,2	
2850	NE-METALLHALB- ZEUGWERKE	INSGES.	108,3	107,8	106,3	110,2	104,2	109,2	107,7	106,6	110,8	110,0	111,8	116,6	115,0	- 1,4	
		INLAND	99,3	97,6	97,1	99,2	94,4	99,8	95,6	94,6	97,4	97,8	97,5	101,3	100,2	- 1,1	
		AUSLAND	129,5	131,1	127,7	135,8	127,2	131,1	135,4	135,1	141,9	139,4	144,9	152,9	150,9	- 1,3	
40	CHEMISCHE INDUSTRIE	INSGES.	127,8	124,4	128,3	128,1	128,9	130,0	130,2	132,4	133,0	132,5	132,9	134,8	133,4	- 1,0	
		INLAND	116,8	116,1	118,8	117,6	119,4	118,3	118,5	120,4	121,3	120,4	119,7	121,4	120,5	- 0,7	
		AUSLAND	145,7	138,0	143,4	144,9	144,4	148,6	148,6	151,7	151,7	152,4	153,8	156,3	154,7	- 1,0	
55	ZELLSTOFF-HOLZ- SCHLIFF-PAPIER-U. PAPPEERZEUGUNG	INSGES.	145,3	143,1	144,4	146,7	138,4	145,8	143,4	144,1	148,8	148,1	148,2	153,1	149,6	- 2,3	
		INLAND	121,9	119,8	121,0	123,9	115,1	121,7	120,0	117,9	122,8	122,8	121,9	126,2	124,7	- 1,2	
		AUSLAND	208,5	206,2	207,6	209,0	200,9	211,2	206,6	214,8	219,4	216,3	219,2	226,1	217,5	- 3,8	
59	GUMMIERARBEITUNG	INSGES.	131,9	128,8	132,1	130,9	130,2	132,5	130,9	130,8	137,5	131,9	130,6	132,9	131,9	- 0,8	
		INLAND	128,4	125,7	126,9	125,6	125,9	128,8	127,1	124,8	130,6	124,7	124,4	127,5	124,1	- 2,7	
		AUSLAND	142,7	138,7	148,3	148,1	143,4	144,8	142,5	149,5	159,6	155,4	150,1	150,3	157,2	+ 4,6	
	INVESTITIONSGUETER PRODUZIERENDES GEWERBE	INSGES.	139,8	141,4	139,7	140,5	134,8	139,8	137,7	138,2	142,6	143,0	143,0	142,3	140,1	- 1,5	
		INLAND	132,0	136,2	130,1	132,2	125,9	130,1	128,0	129,5	134,5	134,9	132,2	133,4	131,0	- 1,8	
		AUSLAND	153,7	150,1	156,5	155,8	150,0	156,3	155,5	153,1	157,2	157,3	161,3	158,2	156,4	- 1,1	
3021-25	STAHLVERFORMUNG, OBERFLAECHEVER- EDLUNG, HAERTUNG	INSGES.	119,9	119,0	120,4	120,1	115,9	120,7	118,4	116,9	120,5	121,1	120,9	124,3	123,5	- 0,6	
		INLAND	115,9	114,9	116,4	116,3	112,1	116,6	113,8	112,4	116,2	116,2	116,1	116,1	118,9	118,5	- 0,3
		AUSLAND	141,7	140,8	143,0	141,1	135,6	143,4	142,6	141,6	144,8	149,3	147,4	154,8	152,4	- 1,6	
31	STAHL-U. LEICHT- METALLBAU, SCHIE- NENFAHRZEUGBAU	INSGES.	121,7	102,3	102,4	113,5	108,3	112,8	109,8	115,7	131,0	138,5	102,6	113,6	+10,7		
		INLAND	132,3	112,0	103,7	115,5	113,3	115,1	111,4	117,7	125,0	155,4	130,4	129,2	122,0	- 5,6	
		AUSLAND	77,4	61,9	93,4	98,8	86,0	104,8	99,5	96,7	151,6	91,5	77,0	13,1	77,4	+490,8	
32	MASCHINENBAU	INSGES.	136,4	142,4	132,5	132,1	127,7	134,1	130,8	129,3	133,2	131,5	134,3	136,3	129,2	- 5,2	
		INLAND	128,5	147,5	127,2	128,2	121,6	128,7	125,0	127,1	132,0	131,5	128,6	131,4	128,7	- 2,1	
		AUSLAND	146,4	134,9	139,3	137,8	135,4	139,6	141,7	131,6	135,2	131,6	141,0	144,3	129,1	-10,5	
33	STRASSENFAHR- ZEUGBAU	INSGES.	161,8	151,0	160,4	163,2	151,4	164,2	160,4	158,5	161,4	169,5	166,7	167,2	162,4	- 2,9	
		INLAND	146,2	133,6	142,1	145,5	136,5	145,5	139,6	136,4	141,7	140,5	139,2	142,4	139,2	- 2,2	
		AUSLAND	179,2	170,1	180,6	183,2	167,7	185,2	183,0	183,1	183,5	205,1	196,8	194,6	168,7	- 3,0	
36	ELEKTROTECHNIK	INSGES.	139,0	144,5	142,1	143,6	136,6	140,9	137,2	139,9	145,5	144,8	142,8	140,5	142,4	+ 1,4	
		INLAND	133,2	142,7	136,8	140,0	132,6	134,6	131,4	135,4	142,0	140,6	136,8	134,7	137,1	+ 1,8	
		AUSLAND	152,5	148,1	154,1	152,7	144,5	154,8	150,4	149,3	153,8	154,3	155,9	154,0	153,9	- 0,1	
3711-60	FEINMECHANIK, OPTIK	INSGES.	126,4	124,4	124,8	127,0	124,5	128,5	124,6	124,7	130,5	128,6	129,7	132,3	130,2	- 1,6	
		INLAND	118,2	116,4	117,1	118,6	117,4	120,3	116,7	118,1	121,3	121,0	121,0	125,2	124,4	- 0,6	
		AUSLAND	143,4	140,4	140,5	144,2	139,4	144,9	140,8	138,5	149,2	144,6	147,2	147,2	143,0	- 2,9	
38	H. V. EBM-WAREN	INSGES.	124,1	122,9	124,4	125,0	123,7	126,3	124,6	125,3	128,9	127,4	128,6	132,4	129,5	- 2,2	
		INLAND	116,3	114,6	117,0	116,9	115,4	118,1	115,7	116,7	119,9	118,7	119,3	123,0	120,9	- 1,7	
		AUSLAND	153,0	153,5	152,0	155,0	152,8	157,2	157,6	156,8	161,9	159,7	163,2	166,9	161,9	- 3,0	
50	H. V. BUEROMASCHIN- EN, ADV.-GERAETEN UND-EINRICHTUNGEN	INSGES.	199,4	204,7	204,4	194,8	192,6	200,4	198,2	198,6	210,3	201,4	201,8	213,4	223,1	+ 4,5	
		INLAND	210,9	203,2	198,2	194,1	191,2	200,0	208,1	192,0	209,1	205,8	207,0	215,8	204,9	- 5,1	
		AUSLAND	185,4	206,6	210,1	197,7	189,3	201,9	185,9	204,2	211,8	202,7	195,4	211,8	242,3	+14,4	
	VERBRAUCHSGUETER PRODUZIERENDES GEWERBE	INSGES.	117,8	117,2	119,2	119,3	117,5	119,4	118,4	117,6	121,7	120,3	120,1	122,3	120,9	- 1,1	
		INLAND	110,3	110,0	111,9	112,0	110,1	112,0	111,1	110,2	114,0	112,3	112,4	114,0	112,9	- 1,0	
		AUSLAND	159,8	157,9	160,8	161,6	159,1	161,1	159,6	159,8	164,8	165,8	163,9	169,6	167,2	- 1,4	
5421-24	H. V. HOLZMOEBELN, POLSTERMOEBELN	INSGES.	99,1	98,8	100,8	99,8	98,2	101,2	100,7	97,6	101,3	101,8	101,2	104,1	99,5	- 4,4	
		INLAND	93,9	93,7	95,6	94,9	92,9	95,9	95,4	92,3	96,5	96,0	95,5	97,9	93,4	- 4,6	
		AUSLAND	143,5	141,8	144,0	142,3	141,8	147,2	144,1	142,9	143,5	151,7	148,4	157,0	151,5	- 3,5	
56	PAPIER-U. PAPPE- VERARBEITUNG	INSGES.	133,5	130,0	133,8	135,1	130,6	133,0	133,7	133,5	136,5	136,4	135,1	138,4	136,7	- 1,2	
		INLAND	124,1	120,6	124,6	125,3	121,9	123,5	123,2	123,6	126,1	125,5	125,3	128,0	126,4	- 1,2	
		AUSLAND	212,3	207,9	211,1	218,8	202,5	213,2	219,6	216,1	224,6	228,3	215,8	226,4	225,3	- 0,5	
57	DRUCKEREI, VER- VIELFAELTIGUNG	INSGES.	124,8	126,2	126,0	127,1	125,2	127,0	126,4	126,7	129,0	129,3	129,9	131,7	132,8	+ 0,8	
		INLAND	124,3	125,4	124,8	126,7	124,0	126,6	125,8	126,1	128,0	128,0	129,2	130,5	131,4	+ 0,7	
		AUSLAND	131,6	137,9	143,0	135,8	137,5	137,1	128,8	133,7	144,0	148,8	142,0	150,9	153,8	+ 1,9	
58	H. V. KUNSTSTOFF- WAREN	INSGES.	137,7	137,2	140,2	142,2	140,9	143,2	139,8	141,2	144,4	144,1	145,9	148,8	148,1	- 0,5	
		INLAND	127,7	127,3	130,5	131,0	130,6	132,8	130,2	130,3	134,2	133,5	135,2	137,			

2 UMSATZ IM VERARBEITENDEN GEWERBE

2.2 KALENDER- UND SAISONBEREINIGTER WERT
VOLUMENINDEX 1980 = 100

SYPRO- NR.	WIRTSCHAFTSGLIEDERUNG		1986	1987	1987	1987	1987	1987	1987	1987	1987	1987	1987	1987	1987	VERAEND. IN O/O GEGEN VORMONAT
			DEZ.	JAN.	FEB.	MAR.	APR.	MAI	JUNI	JULI	AUG.	SEP.	OKT.	NOV.	DEZ.	
	VERARBEITENDES GEWERBE 1)	INSGES.	108,1	108,3	108,3	108,3	105,5	108,2	107,0	107,6	110,1	109,5	109,6	109,8	107,9	- 1,7
		INLAND	100,4	101,8	100,2	100,4	97,6	99,6	98,5	99,1	102,0	101,3	100,2	101,2	99,6	- 1,6
		AUSLAND	125,5	122,5	126,7	126,6	123,1	127,5	126,5	126,0	128,4	128,0	130,3	129,5	127,5	- 1,5
	GRUNDSTOFF-UND PRODUKTIONSGUETER- GEWERBE	INSGES.	103,0	100,9	103,8	103,4	102,8	104,5	104,2	105,2	106,0	105,7	105,4	107,6	106,6	- 0,9
		INLAND	94,1	92,9	95,3	94,0	93,8	94,6	94,5	94,6	95,6	95,2	94,5	96,4	95,9	- 0,5
		AUSLAND	123,2	119,1	123,3	124,9	123,0	126,8	126,3	128,9	129,3	129,5	129,9	133,3	131,5	- 1,4
25	GEW.U. VERARB. V. STEINEN U. ERDEN	INSGES.	83,2	78,8	83,9	76,8	79,6	80,9	81,0	82,6	82,3	82,8	81,9	84,8	84,6	- 0,2
		INLAND	81,5	76,7	82,3	74,8	77,6	79,2	79,2	80,4	80,5	80,6	79,9	83,0	82,7	- 0,4
		AUSLAND	102,6	101,3	101,5	100,4	100,5	100,0	103,6	107,7	102,5	106,9	105,8	107,0	107,7	+ 0,7
2711-15	HOCHOFEN- STAHL- U. WARMWALZWERKE, H. V. STAHLROHREN	INSGES.	83,8	80,6	83,0	84,9	79,9	84,9	82,8	82,9	82,9	83,6	81,7	87,0	87,7	+ 0,8
		INLAND	79,9	76,8	79,5	80,9	75,8	79,7	79,2	77,5	77,8	79,1	77,7	82,4	84,3	+ 2,3
		AUSLAND	91,5	87,5	89,5	92,7	87,1	94,1	90,2	93,2	93,2	91,8	89,1	96,6	93,9	- 2,8
2850	NE-METALLHALB- ZEUGWERKE	INSGES.	110,6	113,0	112,0	115,9	110,7	115,2	113,4	110,2	112,3	111,0	109,6	110,3	108,4	- 1,7
		INLAND	100,7	102,0	102,0	103,9	100,0	105,0	100,7	97,6	98,7	98,1	95,0	94,5	93,4	- 1,2
		AUSLAND	133,3	138,1	135,8	143,9	135,8	139,3	142,7	139,9	144,5	142,5	144,3	149,2	146,2	- 2,0
40	CHEMISCHE INDUSTRIE	INSGES.	113,6	111,6	115,5	115,2	116,0	116,1	116,4	118,4	119,0	118,9	119,3	120,8	119,7	- 0,9
		INLAND	102,8	103,0	105,7	104,7	106,2	104,5	104,8	106,4	107,4	106,8	106,4	107,7	107,0	- 0,6
		AUSLAND	131,6	125,9	131,6	132,9	132,0	135,3	135,4	138,1	138,1	139,0	140,6	142,9	141,0	- 1,3
55	ZELLSTOFF-HOLZ- SCHLIFF-PAPIER-U. PAPPEERZEUGUNG	INSGES.	126,8	125,9	127,2	129,7	122,0	129,0	126,6	127,6	131,5	131,2	131,2	135,6	132,2	- 2,5
		INLAND	106,1	104,9	106,2	109,1	101,3	107,1	105,5	104,0	108,0	108,5	107,5	111,2	109,8	- 1,3
		AUSLAND	183,7	183,1	185,0	186,1	178,7	188,6	185,1	192,4	196,1	193,8	195,8	203,2	194,8	- 4,1
59	GUMMIVERARBEITUNG	INSGES.	107,4	105,3	108,1	106,9	106,7	108,3	107,1	107,3	112,6	108,0	106,7	108,3	107,5	- 0,7
		INLAND	103,0	101,2	102,3	101,0	101,6	103,7	102,2	100,8	105,2	100,5	99,9	102,0	99,3	- 2,6
		AUSLAND	122,1	119,2	127,5	127,4	123,8	124,9	123,0	129,0	137,6	134,1	129,7	129,9	136,0	+ 4,7
	INVESTITIONSGUETER PRODUZIERENDES GEWERBE	INSGES.	114,1	115,7	113,9	114,3	109,6	113,6	111,2	112,1	115,5	115,3	115,2	114,1	112,2	- 1,7
		INLAND	107,9	111,8	106,4	107,7	102,6	105,7	103,7	105,4	109,2	109,2	106,8	107,4	105,1	- 2,1
		AUSLAND	125,0	122,4	127,1	126,3	121,7	126,8	125,4	123,6	126,8	126,2	129,3	126,3	124,5	- 1,4
3021-25	STAHLVERFORMUNG, OBERFLAECHEVER- EDLUNG, HAERTUNG	INSGES.	100,7	100,1	101,4	101,2	97,9	101,9	100,5	99,4	102,4	102,9	103,0	105,6	104,7	- 0,9
		INLAND	96,9	96,3	97,6	97,4	94,3	97,9	96,2	95,2	98,3	98,3	98,6	100,7	100,0	- 0,7
		AUSLAND	122,4	121,2	123,1	122,5	118,0	124,1	123,8	123,0	125,4	129,2	127,7	133,5	131,5	- 1,5
31	STAHL-U. LEICHT- METALLBAU, SCHIE- NENFAHRZEUGBAU	INSGES.	95,7	80,9	80,7	89,7	85,3	88,5	86,0	90,7	102,1	107,2	92,5	78,9	86,7	+ 9,9
		INLAND	104,3	88,8	81,8	91,3	89,5	90,4	87,6	92,5	97,9	117,5	101,4	100,3	93,6	- 6,7
		AUSLAND	61,2	49,3	74,9	79,7	68,6	84,1	78,8	77,0	118,9	70,8	59,7	2,1	58,5	-885,7
32	MASCHINENBAU	INSGES.	106,6	112,3	103,9	103,2	99,4	104,8	101,3	100,4	103,2	101,2	103,4	104,2	97,8	- 6,1
		INLAND	100,5	115,9	99,4	99,9	94,2	99,9	96,1	98,5	102,1	101,0	98,7	100,5	97,5	- 3,0
		AUSLAND	115,1	106,8	109,7	108,1	106,1	109,6	110,5	102,5	105,2	101,5	108,9	110,8	98,3	-11,3
33	STRASSENFAHR- ZEUGBAU	INSGES.	128,1	119,5	125,9	127,9	118,5	128,4	124,9	123,6	126,5	131,1	128,8	128,4	124,1	- 3,3
		INLAND	114,7	105,0	110,5	112,9	105,3	112,4	107,3	105,2	109,8	107,7	107,0	108,8	105,6	- 2,9
		AUSLAND	143,4	135,9	143,3	145,5	133,1	147,2	144,9	144,6	145,5	158,2	153,4	150,9	145,9	- 3,3
36	ELEKTROTECHNIK	INSGES.	120,1	125,1	122,8	123,8	117,6	121,3	117,8	120,4	125,0	124,0	122,5	119,8	121,5	+ 1,4
		INLAND	115,8	124,4	119,0	121,5	114,8	116,8	113,8	117,4	122,7	121,0	118,0	115,5	117,4	+ 1,6
		AUSLAND	129,5	126,2	131,1	129,5	122,9	131,4	126,3	126,5	130,1	130,3	131,9	129,9	129,8	- 0,1
3711-60	FEINMECHANIK, OPTIK	INSGES.	104,4	103,0	103,1	104,6	102,6	105,8	102,4	102,4	107,2	105,3	106,2	108,0	105,9	- 1,9
		INLAND	98,4	97,2	97,6	98,7	97,5	99,8	96,8	98,0	100,7	100,4	100,3	103,4	102,6	- 0,8
		AUSLAND	116,4	114,1	113,6	116,5	112,7	117,2	113,4	111,2	119,9	115,5	117,6	117,1	113,4	- 3,2
38	H. V. EBM-WAREN	INSGES.	101,6	100,8	101,7	102,0	99,8	103,1	101,8	102,4	105,1	103,6	104,7	107,6	105,2	- 2,2
		INLAND	95,5	94,3	95,9	95,7	93,6	96,6	94,7	95,5	97,9	96,6	97,3	100,1	98,4	- 1,7
		AUSLAND	123,9	124,5	123,1	125,2	123,0	127,1	127,6	127,2	130,9	128,9	131,8	134,4	130,2	- 3,1
50	H. V. BUEROMASCHIN- EN, ADV-GERAETEN UND-EINRICHTUNGEN	INSGES.	208,4	213,7	215,9	208,5	206,1	216,7	215,9	215,5	229,1	227,7	225,4	241,3	252,7	+ 4,7
		INLAND	212,3	203,7	200,3	196,9	194,8	204,4	214,2	198,0	216,8	216,3	218,9	229,6	221,6	- 3,5
		AUSLAND	202,7	228,9	234,7	226,4	217,5	233,3	218,9	236,4	245,2	247,6	233,5	258,6	290,3	+12,3
	VERBRAUCHSGUETER PRODUZIERENDES GEWERBE	INSGES.	98,7	98,4	99,9	99,8	98,3	99,7	98,8	98,1	101,2	99,7	99,5	101,0	100,0	- 1,0
		INLAND	92,5	92,5	93,9	93,7	92,2	93,6	92,7	92,0	94,9	93,1	93,3	94,2	93,3	- 1,0
		AUSLAND	133,0	131,8	134,0	134,3	132,6	134,1	132,6	132,7	136,6	137,2	135,6	140,2	138,0	- 1,6
5421-24	H. V. HOLZMOEBELN, POLSTERMOEBELN	INSGES.	76,4	76,6	77,5	76,3	75,1	77,1	76,5	74,2	78,1	76,4	75,7	77,3	73,9	- 4,4
		INLAND	72,2	72,5	73,5	72,5	71,0	73,0	72,5	70,1	74,3	72,0	71,4	72,7	69,3	- 4,7
		AUSLAND	112,2	111,3	111,6	109,6	109,2	113,0	110,2	109,2	111,9	114,1	112,3	118,5	114,7	- 3,2
56	PAPIER-U. PAPPE- VERARBEITUNG	INSGES.	111,0	108,2	111,5	112,5	108,7	110,4	111,1	110,8	113,3	113,2	112,2	114,8	113,2	- 1,4
		INLAND	103,2	100,4	103,7	104,3	101,4	102,5	102,3	102,5	104,6	104,0	104,0	106,2	104,7	- 1,4
		AUSLAND	176,3	172,9	175,6	182,3	169,2	177,7	183,4	180,5	187,4	190,3	186,0	188,6	187,3	- 0,7
57	DRUCKEREI, VER- VIELFAELTIGUNG	INSGES.	102,8	104,2	103,9	104,5	103,1	104,0	103,9	103,8	105,7	105,5	106,0	107,0	107,9	+ 0,8
		INLAND	102,5	103,6	103,0	104,5	102,1	104,0	103,5	103,5	105,0	104,6	105,5	106,1	107,0	+ 0,8
		AUSLAND	107,1	111,7	115,5	109,4	110,7	109,9	102,6	106,1	114,5	118,1	112,2	119,3	121,3	+ 1,7
58	H. V. KUNSTSTOFF- WAREN	INSGES.	124,1	124,1	126,7	128,4	127,0	129,0	125,7	127,0	129,8	129,0	130,4	132,6	131,9	- 0,5
		INLAND	115,2	115,3	117,9	118,3	117,6	119,5	116,9	117,1	120,6	119,2	120,7	122,2	121,9	- 0,2
		AUSLAND	164,8	164,6	167,4	174,1	169,0</									

3 AUFTRAGSEINGANG

3.1 ORIGINAL
1980

ART DER BAUTEN UND AUFTRAGGEBER	1984	1985	1986	1986	1986	1987	1987	1987	VERÄNDERUNG IN %/O GEGEN VORJAHRES-VQR- QUARTAL	WERT
	DURCHSCHNITT			3. VJ	4. VJ	1. VJ	2. VJ	3. VJ		
BAUHAUPTGEWERBE	88.9	87.4	95.3	113.0	83.8	73.0	103.0	105.9	-6.3	2.8
HOCHBAU	88.0	82.9	89.2	106.0	79.2	72.0	95.5	97.6	-7.9	2.2
WOHNUNGSBAU	87.9	68.2	64.8	67.6	56.6	50.5	67.6	67.3	-0.4	-0.4
SONSTIGER HOCHBAU	88.1	95.0	109.2	137.6	97.7	89.5	118.4	122.4	-11.0	3.4
GEWERBL.U. IND. BAU F. UNTERNEHMEN SOWIE LANDWIRTSCHAFTL. BAU	90.6	99.5	116.4	141.7	104.6	99.3	127.8	126.6	-10.7	-0.9
BAUTEN FUER BUNDES- BAHN UND BUNDESPOST	110.0	113.2	150.9	224.4	110.2	75.3	100.6	161.1	-28.2	60.1
BAUTEN FUER OEFFENTL. AUFTRAGGEBER UND ORGANISATIONEN OHNE ERWERBSZWECK	82.1	85.5	93.3	124.8	84.3	72.4	102.1	112.3	-10.0	10.0
TIEFBAU	90.4	94.4	105.0	124.2	91.1	74.5	114.9	119.1	-4.1	3.7
STRASSENBAU	89.0	92.9	96.7	125.4	78.8	57.8	114.7	125.7	0.2	5.6
SONSTIGER TIEFBAU	91.1	95.3	109.6	123.5	97.9	83.7	115.0	115.5	-6.5	0.4
GEWERBL.U. IND. BAU FUER UNTERNEHMEN	106.6	115.4	140.1	155.7	130.1	105.7	147.2	154.5	-0.8	5.0
BAUTEN FUER BUNDES- BAHN UND BUNDESPOST	134.6	120.4	147.2	153.7	131.3	132.8	153.6	115.6	-24.8	-24.7
BAUTEN FUER OEFFENTL. AUFTRAGGEBER UND ORGANISATIONEN OHNE ERWERBSZWECK	78.6	84.3	93.1	107.6	81.6	68.2	97.8	102.4	-4.8	4.7
										VOLUMEN
BAUHAUPTGEWERBE	83.5	81.7	87.6	103.7	76.7	66.4	93.4	95.8	-7.6	2.6
HOCHBAU	79.6	75.1	79.5	94.2	70.2	63.6	83.8	85.3	-9.4	1.6
WOHNUNGSBAU	79.3	61.6	57.8	60.1	50.2	44.7	59.3	58.9	-2.0	-0.7
SONSTIGER HOCHBAU	79.9	86.2	97.3	122.1	86.5	79.1	103.8	106.9	-12.4	3.0
TIEFBAU	89.6	92.1	100.5	118.6	86.9	70.9	108.8	112.4	-5.2	3.3
STRASSENBAU	89.0	91.2	93.2	120.6	75.8	55.5	109.4	119.4	-1.0	9.1
SONSTIGER TIEFBAU	89.8	92.6	104.5	117.5	93.0	79.4	106.4	108.5	-7.7	0.1

IM BAUHAUPTGEWERBE

WERT
* 100

1986 NOV.	1986 DEZ.	1987 JAN.	1987 FEB.	1987 MAR.	1987 APR.	1987 MAY	1987 JUNI	1987 JULI	1987 AUG.	1987 SEP.	1987 OKT.	1987 NOV.	VERAENDERUNG IN O/D GEGEN VORJAHRES-VOR- MONAT	ART DER BAUTEN UND AUFTRAGGEBER
--------------	--------------	--------------	--------------	--------------	--------------	-------------	--------------	--------------	--------------	--------------	--------------	--------------	--	---------------------------------------

INDEX

75.0	77.3	53.1	64.9	100.9	99.5	96.9	112.6	103.2	98.6	115.9	100.5	82.8	10.4	-17.6	BAUHAUPTGEWERBE
71.0	74.0	55.4	65.6	94.9	94.0	90.2	102.3	96.2	88.6	107.9	93.6	84.7	19.3	-9.5	HOCHBAU
53.8	50.2	33.7	44.7	73.1	65.9	62.1	74.9	61.9	63.3	76.6	67.9	51.8	-3.7	-23.7	WOHNUNGSBAU
85.0	93.4	73.1	82.6	112.7	117.1	113.2	124.8	124.3	109.3	133.6	114.6	111.6	31.3	-2.6	SONSTIGER HOCHBAU
92.2	100.4	82.6	96.4	116.9	126.6	125.9	130.8	128.4	114.2	137.3	127.8	111.8	21.3	-12.5	GEWERBL. U. IND. BAU F. UNTERNEHMEN SOWIE LANDWIRTSCHAFTL. BAU
102.4	103.5	95.5	52.9	77.6	141.2	69.7	90.9	126.3	133.1	223.8	107.4	87.0	-15.0	-19.0	BAUTEN FUER BUNDES- BAHN UND BUNDESPOST
70.7	79.8	54.5	59.4	103.3	98.2	92.3	115.8	116.7	98.9	121.4	90.8	112.7	59.4	24.1	BAUTEN FUER OEFFENTL. AUFTRAGGEBER UND ORGANISATIONEN OHNE ERWERBSZWECK
81.5	82.6	49.4	63.7	110.4	108.3	107.6	128.8	114.4	114.5	128.5	111.3	79.7	-2.2	-28.4	TIEFBAU
72.5	65.3	29.0	44.3	100.1	102.4	114.3	127.4	118.3	118.1	139.7	104.5	70.1	-3.3	-32.9	STRASSENBAU
86.4	92.2	60.7	74.4	116.1	111.5	103.9	129.6	112.2	112.0	122.4	115.1	85.0	-1.6	-26.2	SONSTIGER TIEFBAU
127.8	118.2	93.7	87.7	135.6	139.4	136.6	165.7	160.7	147.3	155.5	146.2	127.5	-0.2	-12.8	GEWERBL. U. IND. BAU FUER UNTERNEHMEN
100.2	147.8	91.2	143.7	163.5	128.2	122.9	209.8	116.4	93.8	136.7	74.5	82.5	-17.7	10.7	BAUTEN FUER BUNDES- BAHN UND BUNDESPOST
70.3	74.2	44.6	58.4	101.6	99.4	89.8	104.1	95.2	103.2	108.8	111.4	71.2	1.3	-36.1	BAUTEN FUER OEFFENTL. AUFTRAGGEBER UND ORGANISATIONEN OHNE ERWERBSZWECK

INDEX

68.6	70.7	48.3	59.1	91.9	90.4	87.9	102.0	93.4	89.2	104.7	90.7	74.3	8.3	-18.1	BAUHAUPTGEWERBE
62.8	65.5	49.0	58.1	83.7	82.7	79.0	89.6	84.1	77.4	94.3	81.7	73.9	17.7	-9.5	HOCHBAU
47.7	44.5	29.9	39.6	64.5	58.0	54.4	65.6	54.2	55.4	67.0	59.4	45.3	-5.0	-23.7	WOHNUNGSBAU
75.2	82.7	64.7	73.3	99.4	103.0	99.2	109.2	108.7	95.4	116.6	100.0	97.4	29.5	-2.6	SONSTIGER HOCHBAU
77.7	78.8	47.1	60.7	104.9	102.7	101.9	121.7	108.0	107.9	121.2	104.9	75.0	-3.5	-28.5	TIEFBAU
69.7	62.8	27.9	42.6	95.9	97.9	109.0	121.3	112.5	113.1	132.7	99.2	66.6	-4.4	-32.9	STRASSENBAU
82.1	87.6	57.7	70.7	109.9	105.4	97.9	121.9	105.5	105.1	114.8	108.0	79.7	-2.9	-26.2	SONSTIGER TIEFBAU

3 AUFTRAGSEINGANG IM BAUHAUPTGEWERBE
3.2 KALENDER- UND SAISONBEREINIGTER WERT
1980 = 100

ART DER BAUTEN UND AUFTRAGGEBER	1986	1986	1987	1987	1987	1987	1987	1987	1987	1987	1987	1987	1987	1987	VERÄND. IN O/O GEGEN VORMONAT
	NOV.	DEZ.	JAN.	FEB.	MAR.	APR.	MAI	JUNI	JULI	AUG.	SEP.	OKT.	NOV.		
WERTINDEX															
BAUHAUPTGEWERBE	93,5	92,3	90,4	93,3	89,9	91,9	88,1	90,2	88,2	90,0	96,3	97,8	96,9	+ 1,1	
HOCHBAU	87,1	86,1	85,4	90,6	84,9	87,3	83,6	84,0	83,9	81,8	91,0	92,1	87,2	+ 5,5	
WOHNUNGSBAU	64,7	60,1	60,2	61,0	58,2	60,2	55,8	58,5	59,9	63,6	65,0	64,6	60,5	- 6,3	
SONSTIGER HOCHBAU	105,1	108,1	106,1	114,9	107,4	109,2	106,0	106,1	103,3	96,2	112,6	113,9	127,4	+11,9	
GEWERBL.U. IND.BAU F. UNTERNEHMEN SOWIE LANDWIRTSCHAFTL. BAU	114,6	113,5	112,2	123,3	114,3	114,1	111,9	116,0	110,6	104,4	125,0	127,5	131,0	+ 2,7	
BAUTEN FUER BUNDES- BAHN UND BUNDESPOST	149,4	143,5	149,4	123,9	110,5	108,7	92,5	35,2	114,3	57,4	123,9	121,3	125,4	+ 3,4	
BAUTEN FUER OEFFENTL. AUFTRAGGEBER UND ORGANISATIONEN OHNE ERWERBSZWECK	85,3	95,2	92,3	98,0	93,6	99,2	95,9	90,0	88,7	90,5	86,1	87,5	122,6	+40,1	
TIEFBAU	103,2	102,1	97,9	97,2	98,3	99,2	95,3	99,2	95,1	102,5	104,5	106,2	101,3	- 4,6	
STRASSENBAU	99,4	97,0	92,7	92,4	95,8	85,4	95,7	92,1	91,9	93,4	102,6	100,6	96,0	- 4,6	
SONSTIGER TIEFBAU	105,3	105,2	100,9	99,8	100,2	106,1	95,0	103,6	96,7	107,3	105,9	109,0	104,0	- 4,6	
GEWERBL.U. IND. BAU FUER UNTERNEHMEN	144,8	124,3	135,2	107,0	124,3	137,8	138,0	134,6	138,0	147,5	134,8	139,4	136,8	- 1,9	
BAUTEN FUER BUNDES- BAHN UND BUNDESPOST	132,4	152,6	132,1	155,7	139,2	133,7	110,3	137,2	123,3	92,6	125,8	96,1	114,8	+19,5	
BAUTEN FUER OEFFENTL. AUFTRAGGEBER UND ORGANISATIONEN OHNE ERWERBSZWECK	86,4	90,5	84,0	87,8	87,5	89,4	77,1	89,1	78,8	95,0	91,8	100,5	91,8	- 8,7	
VOLUMENINDEX															
BAUHAUPTGEWERBE	85,7	84,5	82,8	85,1	81,7	83,4	79,7	81,5	79,7	81,5	86,7	88,3	89,1	+ 0,9	
HOCHBAU	77,2	76,2	75,6	80,1	74,6	76,7	73,1	73,4	73,4	71,5	79,4	80,5	85,0	+ 5,6	
WOHNUNGSBAU	57,4	53,2	53,4	53,9	51,0	52,9	48,8	51,3	52,5	55,8	56,8	56,6	52,9	- 6,5	
SONSTIGER HOCHBAU	93,2	95,7	93,9	101,6	94,4	95,9	92,7	92,7	90,3	84,0	98,2	99,6	111,4	+11,8	
TIEFBAU	98,5	97,4	93,6	92,7	93,3	94,0	90,2	93,6	89,7	96,6	98,3	100,1	95,5	- 4,6	
STRASSENBAU	95,6	93,3	89,3	88,9	91,7	81,4	91,3	87,3	87,2	88,5	97,1	95,5	91,2	+ 4,5	
SONSTIGER TIEFBAU	100,1	99,9	95,9	94,7	94,6	100,3	89,5	97,4	90,8	100,8	99,2	102,3	97,6	- 4,6	

4 AUFTRAGSBESTAND IM BAUHAUPTGEWERBE

4.1 ORIGINALWERT
1980 = 100

ART DER BAUTEN UND AUFTRAGGEBER	1984	1985	1986	1986	1986	1987	1987	1987	VERÄNDERUNG IN O/O GEGEN VORJAHRES-VOR- QUARTAL
	DURCHSCHNITT			SEP.	DEZ.	MAR.	JUNI	SEP.	

WERTINDEX

BAUHAUPTGEWERBE	82.6	77.3	81.7	85.9	74.1	85.0	87.2	83.0	-3.4	-4.8
HOCHBAU	81.6	69.9	73.6	78.4	69.6	78.7	80.8	77.8	-0.8	-3.7
WOHNUNGSBAU	82.6	59.6	53.7	52.9	44.1	51.8	51.8	50.1	-5.3	-3.3
SONSTIGER HOCHBAU	80.9	78.1	89.7	99.0	90.2	100.3	104.1	100.1	1.1	-3.8
GEWERBL.U. IND. BAU F. UNTERNEHMEN SOWIE LANDWIRTSCHAFTL. BAU	88.9	84.2	98.8	110.7	99.7	112.9	118.2	114.3	3.3	-3.3
BAUTEN FUER BUNDES- BAHN UND BUNDESPOST	114.2	106.0	120.8	139.7	142.4	133.3	128.5	131.8	-5.7	2.6
BAUTEN FUER OEFFENTL. AUFTRAGGEBER UND ORGANISATIONEN OHNE ERWERBSZWECK	68.3	68.3	75.8	81.0	74.4	81.7	83.9	79.5	-1.9	-5.2
TIEFBAU	84.2	89.1	94.4	97.7	81.2	95.1	97.3	91.1	-6.8	-6.4
STRASSENBAU	73.0	75.6	76.9	81.6	60.9	78.1	85.8	79.8	-2.2	-7.0
SONSTIGER TIEFBAU	90.1	96.1	103.5	106.1	91.8	103.9	103.3	97.0	-8.6	-6.1
GEWERBL.U. IND. BAU FUER UNTERNEHMEN	100.2	109.6	133.0	134.8	117.4	121.7	125.2	121.4	-9.9	-3.0
BAUTEN FUER BUNDES- BAHN UND BUNDESPOST	237.2	257.1	235.6	244.8	213.3	237.9	232.4	194.0	-20.8	-16.5
BAUTEN FUER OEFFENTL. AUFTRAGGEBER UND ORGANISATIONEN OHNE ERWERBSZWECK	70.4	74.0	81.3	83.3	71.7	84.1	83.2	80.1	-3.8	-3.7

VOLUMENINDEX

BAUHAUPTGEWERBE	77.6	72.5	75.2	78.8	67.8	77.7	79.2	75.0	-4.8	-5.3
HOCHBAU	73.9	63.3	65.7	69.6	61.7	69.6	70.9	68.0	-2.3	-4.1
WOHNUNGSBAU	74.5	53.9	47.8	46.9	39.1	45.8	45.4	43.8	-6.6	-3.5
SONSTIGER HOCHBAU	73.4	70.9	80.0	87.9	79.9	88.7	91.4	87.4	-0.6	-4.4
TIEFBAU	83.5	87.1	90.4	93.3	77.4	90.6	92.3	86.0	-7.8	-6.8
STRASSENBAU	73.1	74.4	74.2	78.5	58.6	75.0	81.9	75.9	-3.3	-7.3
SONSTIGER TIEFBAU	89.0	93.8	98.8	101.0	87.3	98.7	97.7	91.3	-9.6	-6.6

4 AUFTRAGSBESTAND IM BAUHAUPTGEWERBE

4.2 SAISONBEREINIGTER WERT
1980 = 100

ART DER BAUTEN UND AUFTRAGGEBER	1985	1985	1986	1986	1986	1986	1987	1987	1987	VERÄND. IN O/O GEGEN VORQUARTAL
	SEP.	DEZ.	MAR.	JUNI	SEP.	DEZ.	MAR.	JUNI	SEP.	

WERTINDEX

BAUHAUPTGEWERBE	76.3	78.8	79.5	81.1	81.6	84.7	84.6	81.8	77.1	-5.7
HOCHBAU	69.1	69.8	70.3	72.2	75.6	76.3	78.2	77.6	75.2	-3.1
WOHNUNGSBAU	58.9	57.2	55.8	55.8	52.4	50.7	50.0	47.8	49.3	3.1
SONSTIGER HOCHBAU	77.2	72.9	82.1	85.3	94.4	96.9	100.9	101.6	95.9	-5.6
GEWERBL. U. IND. BAU F. UNTERNEHMEN SOWIE LANDWIRTSCHAFTL. BAU	82.9	85.9	88.3	92.3	103.6	107.7	113.2	114.4	110.4	-3.5
BAUTEN FUER BUNDES- BAHN UND BUNDESPOST	93.4	88.2	98.5	106.8	130.7	144.4	136.1	135.2	122.3	-9.5
BAUTEN FUER OEFFENTL. AUFTRAGGEBER UND ORGANISATIONEN OHNE ERWERBSZWECK	69.5	71.1	72.4	74.5	77.5	79.2	81.9	82.1	76.9	-6.3
TIEFBAU	98.1	92.8	93.6	95.6	93.9	94.9	93.8	89.2	85.3	-4.4
STRASSENBAU	75.4	76.5	77.9	77.5	75.6	77.4	77.8	75.8	72.6	-4.2
SONSTIGER TIEFBAU	94.8	100.0	101.4	105.3	105.8	101.3	101.4	97.0	95.9	-1.1
GEWERBL. U. IND. BAU FUER UNTERNEHMEN	106.6	121.2	130.3	133.9	136.9	129.3	118.7	116.3	120.4	3.5
BAUTEN FUER BUNDES- BAHN UND BUNDESPOST	248.3	240.4	233.2	234.7	242.5	232.8	235.0	218.2	192.2	-11.9
BAUTEN FUER OEFFENTL. AUFTRAGGEBER UND ORGANISATIONEN OHNE ERWERBSZWECK	74.0	78.6	79.4	83.6	82.7	79.6	81.7	78.3	79.0	0.9

VOLUMENINDEX

BAUHAUPTGEWERBE	71.6	73.6	73.7	75.0	75.2	77.3	77.1	74.3	70.1	-5.7
HOCHBAU	62.6	63.0	63.2	64.5	67.3	67.6	69.1	68.1	65.8	-3.4
WOHNUNGSBAU	53.3	51.5	50.0	49.8	46.6	44.9	44.1	41.9	43.2	3.1
SONSTIGER HOCHBAU	70.1	72.3	73.7	76.3	84.0	85.9	89.1	89.2	83.9	-5.9
TIEFBAU	86.0	90.1	90.1	91.7	89.9	90.2	89.2	84.7	80.8	-4.6
STRASSENBAU	74.2	76.5	75.2	75.1	74.4	72.4	74.0	73.4	71.9	-2.0
SONSTIGER TIEFBAU	92.3	96.9	97.5	100.7	100.9	96.3	96.2	91.7	90.4	-1.4