

PRODUZIERENDES GEWERBE

FACHSERIE

4

Reihe 2.2

**Indizes des Auftragseingangs, des
Umsatzes und des Auftragsbestands
für das Verarbeitende Gewerbe
und für das Bauhauptgewerbe**

Dezember 1979



HERAUSGEBER: STATISTISCHES BUNDESAMT WIESBADEN
VERLAG: W. KOHLHAMMER GMBH STUTTGART UND MAINZ

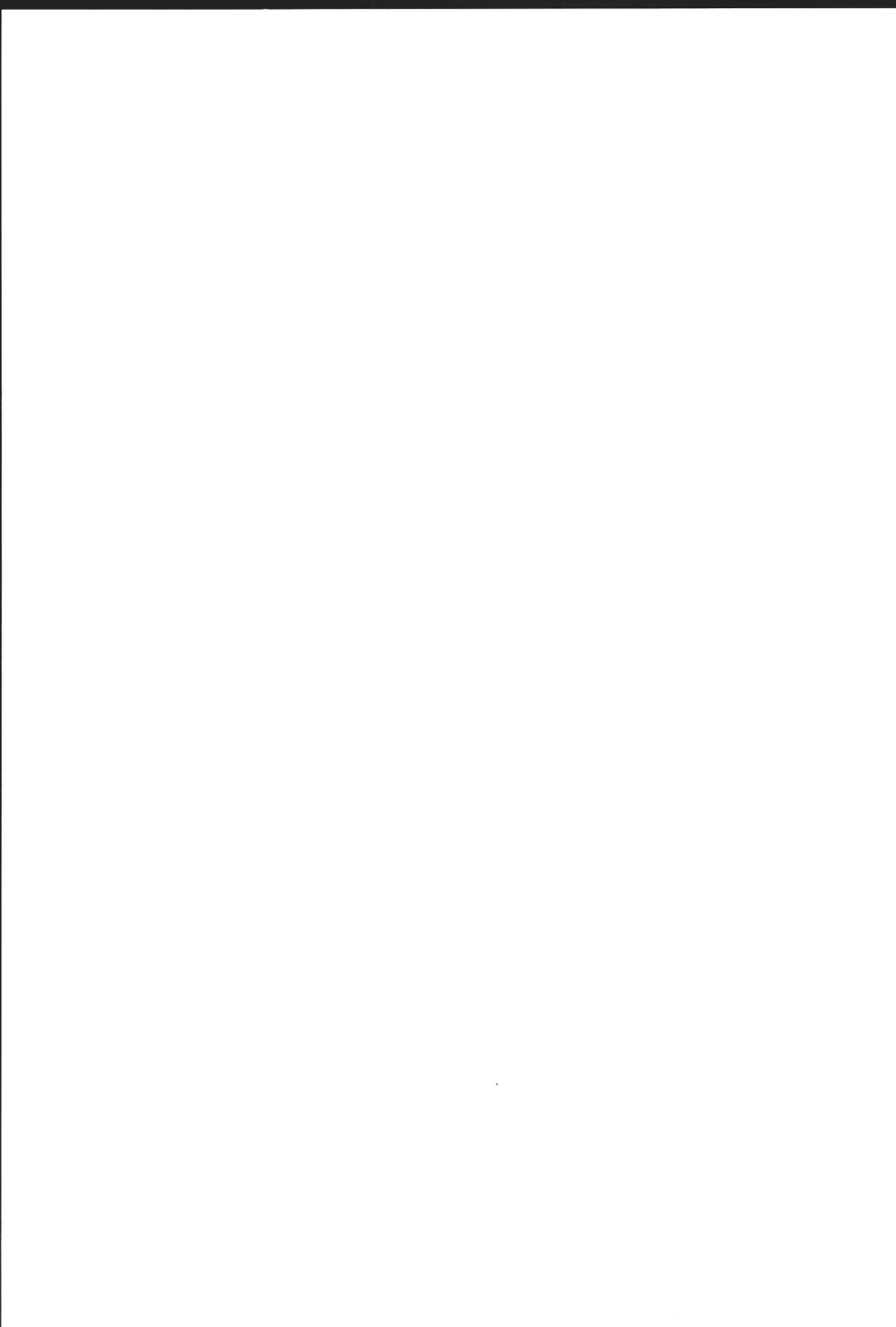

PRODUZIERENDES GEWERBE

FACHSERIE

4

Reihe 2.2

**Indizes des Auftragseingangs, des
Umsatzes und des Auftragsbestands
für das Verarbeitende Gewerbe
und für das Bauhauptgewerbe**

Dezember 1979

Statistisches Bundesamt
Bibliothek · Dokumentation · Archiv



HERAUSGEBER: STATISTISCHES BUNDESAMT WIESBADEN
VERLAG: W. KOHLHAMMER GMBH STUTTGART UND MAINZ
Bestellnummer: 2040220 – 79112

Statist. Bundesamt - Bibliothek



13-04616

Erschienen im Februar 1980

Nachdruck - auch auszugsweise - nur mit Quellenangabe gestattet

Preis: DM 6,-

Inhalt

	Seite
Einführung	4
Graphische Darstellungen	6
T a b e l l e n t e i l	
1 Auftragseingang im Verarbeitenden Gewerbe	
1.1 Wertindex	11
1.2 Volumenindex	15
2 Umsatz im Verarbeitenden Gewerbe	
2.1 Wertindex	19
2.2 Volumenindex	23
3 Auftragsbestand im Verarbeitenden Gewerbe	
3.1 Wertindex	27
4 Auftragseingang im Bauhauptgewerbe	
4.1 Wertindex	29
4.2 Volumenindex	29
5 Auftragsbestand im Bauhauptgewerbe	
5.1 Wertindex	31

Die Angaben beziehen sich auf das Bundesgebiet; sie schließen Berlin (West) ein.

Zeichenerklärung

- . = kein Nachweis vorhanden
- ... = Angaben fallen später an
- p = vorläufige Zahl

Abkürzungen bei den Kurzbezeichnungen

ADV-GERÄTE U. -EINRICHTUNGEN	=	Geräte und Einrichtungen für die automatische Datenverarbeitung
GEW. U. VERARB. V.	=	Gewinnung und Verarbeitung von
GR. FERTIGBAUTEILE	=	große (großformatige) Fertigbauteile
H. U. VERARB. V.	=	Herstellung und Verarbeitung von
H. V.	=	Herstellung von
NE-	=	Nichteisen-

Einführung

Die Bundesergebnisse über den Auftragseingang und Auftragsbestand sollen kurzfristig die Nachfrageentwicklung in ausgewählten Zweigen des Verarbeitenden Gewerbes und im Bauhauptgewerbe messen. Der Auftragseingang ist definiert als Wertsumme der im Berichtsmonat eingegangenen und vom Betrieb akzeptierten Bestellungen. Als Auftragsbestand gilt der Gesamtwert aller fest akzeptierten, noch nicht ausgeführten Bestellungen.

Die Bundesergebnisse über den Umsatz im Verarbeitenden Gewerbe sind als Konjunkturindikator in Verbindung mit dem Auftragseingang zu sehen. Der Umsatz ist definiert als Wertsumme der im Berichtsmonat abgerechneten Lieferungen und Leistungen an Dritte. Er umfaßt Erlöse aus dem Verkauf selbst hergestellter oder in Lohnarbeit bei anderen Firmen gefertigter Erzeugnisse und die Einnahmen aus industriellen/handwerklichen Dienstleistungen. Umsatz und Auftragseingang im Verarbeitenden Gewerbe stimmen inhaltlich weitgehend überein.

Die Auftragseingangs-, Auftragsbestands- und Umsatzindizes für das Verarbeitende Gewerbe und für das Bauhauptgewerbe werden in jeweiligen Preisen (Wertindizes), Auftragseingangs- und Umsatzindizes außerdem in Preisen des Basisjahres (Volumenindizes) dargestellt.¹⁾ Zur Berechnung der Volumenindizes im Verarbeitenden Gewerbe werden die Indizes der Erzeugerpreise industrieller Produkte (Inlandsabsatz) sowie die Indizes der Verkaufspreise für Ausfuhr Güter verwendet. Die Deflationierung der Auftragseingänge im Bauhauptgewerbe erfolgt über Maßzahlen für Bauleistungspreise und Preisindizes für Bauwerke.

Rechtsgrundlage für die Erhebung der Auftragseingänge, Umsätze und Auftragsbestände im Verarbeitenden Gewerbe und im Bauhauptgewerbe ist das Gesetz über die Statistik im Produzierenden Gewerbe vom 6.11.75 (BGBl. I S. 2779). Damit wurde die Grundlage geschaffen

für eine Vereinheitlichung und Zusammenfassung der Erhebungen in den Bereichen Bergbau und Verarbeitendes Gewerbe, Baugewerbe sowie Energie- und Wasserversorgung. Die Neuordnung der Statistik im Produzierenden Gewerbe²⁾ zu einem einheitlichen System aufeinander abgestimmter kurz- und längerfristiger Erhebungen erfolgt stufenweise. In Heft 1/1977 dieser Reihe beginnt die Darstellung der Auftragseingangs-, Auftragsbestands- und Umsatzindizes für das Verarbeitende Gewerbe nach der Systematik der Wirtschaftszweige, Fassung für die Statistik im Produzierenden Gewerbe (SYPRO). Vergleichbare Reihen in dieser systematischen Gliederung wurden bis einschl. 1970 Neuberechnet. Abweichungen zwischen der SYPRO und der vor 1977 angewandten Systematik zum monatlichen Industriebericht wurden dabei schätzungsweise anhand der bewerteten Absatzproduktion (Ergebnisse der vierteljährlichen Produktionsstatistik) ermittelt und bei der Rückrechnung der Indizes bis 1970 berücksichtigt.

Der bisher den Indizes des Auftragseingangs und Umsatzes für das Verarbeitende Gewerbe zugrunde liegende Berichtskreis - Industriebetriebe mit 10 und mehr Beschäftigten - wird im Jahre 1977 durch den Erhebungsbereich - Industriebetriebe mit 20 und mehr Beschäftigten - ersetzt. Bei der Rückrechnung vergleichbarer Reihen bis 1970 wurde diese Änderung des Erfassungsbereichs berücksichtigt, und zwar durch Umschätzung der Ergebnisse von Industriebetrieben ab 10 Beschäftigten auf Betriebe ab 20 Beschäftigten über den Umsatz aus der Industrieberichterstattung (jährliche Größenklassenergebnisse).

Die Zuordnung der Auftragseingänge und Umsätze zu fachlichen Betriebsteilen (beteiligte Wirtschaftszweige) bleibt unabhängig von der neuen Abschneidegrenze und unverändert gegenüber dem Berichtssystem vor 1977 auch weiterhin bestehen.

Die Veröffentlichung der Auftragseingangs- und Umsatzindizes im Verarbeitenden Gewerbe für den vollständigen in der Rechtsgrundlage festgelegten Erfassungsbereich erfolgt ab 1977. Die Festlegung des Berichtskreises vom

1) Erhard, U.: Neuberechnung des Index des Auftragseingangs in der Industrie auf der Basis 1970, in: Wirtschaft und Statistik 3/1972, S. 151 ff. Brandner, H.: Erhebung der Auftragsbestände in der Industrie in: Wirtschaft und Statistik 1/1971, S. 9 ff. Brandner, H.: Indizes der Auftragseingänge und Auftragsbestände im Bauhauptgewerbe auf Basis 1971, in: Wirtschaft und Statistik 9/1973, S. 534 ff.

2) Sobotschinski, A.: Die Neuordnung der Statistik des Produzierenden Gewerbes, in: Wirtschaft und Statistik 7/1976, S. 405 ff.

Unternehmen her sowie die Einbeziehung des Produzierenden Handwerks sind die wesentlichen Kennzeichen dieses Berichtssystems.

Der Berichtskreis der Auftragsbestandsstatistik im Verarbeitenden Gewerbe wird dem Gesetz über die Statistik im Produzierenden Gewerbe entsprechend von bisher 2 000 Unternehmen sukzessive auf 3 000 Unternehmen erhöht.

Für die Auftragseingangs- und Auftragsbestandsindizes im Bauhauptgewerbe stellt die - mit Anwendung der SYPRO verbundene - wichtigste Änderung die vollständige Erfassung der Fertigteilbautätigkeit im Hochbau dar. Die Indizes für den Hochbau enthalten demnach ab Januar 1977 Ergebnisse von allen Betrieben des neuen Berichtskreises, die im Fertigteilbau schwerpunktmäßig tätig sind. Die Berücksichtigung der Fertigteilbautätigkeit bei den Reihen vor 1977 erfolgte mit

Hilfe der Ergebnisse von Sonderaufbereitungen des Fertigteilbaus im Rahmen des Industrieberichts und der Bauberichterstattung.

Die Indizes des Auftragseingangs und Auftragsbestands im Bauhauptgewerbe werden ab Januar 1977 für den in der Rechtsgrundlage festgelegten neuen Berichtskreis berechnet. Die Daten beziehen sich im wesentlichen auf Betriebe des Bauhauptgewerbes von Unternehmen mit 20 und mehr Beschäftigten sowie auf Arbeitsgemeinschaften des Bauhauptgewerbes.

Ergebnisse in der neuen Berichtskreisabgrenzung des Bauhauptgewerbes liegen bis einschl. 1971 vor. Die Anpassung an den neuen Berichtskreis bei den Indizes des zurückliegenden Zeitraums erfolgte mit Hilfe von Schätzfaktoren, die aus den Ergebnissen der Totalerhebung im Bauhauptgewerbe 1976 gewonnen wurden.

**AUFTRAGSEINGANG
 VERARBEITENDES GEWERBE OH. NUG.
 WERT INDIZES 1970 = 100**

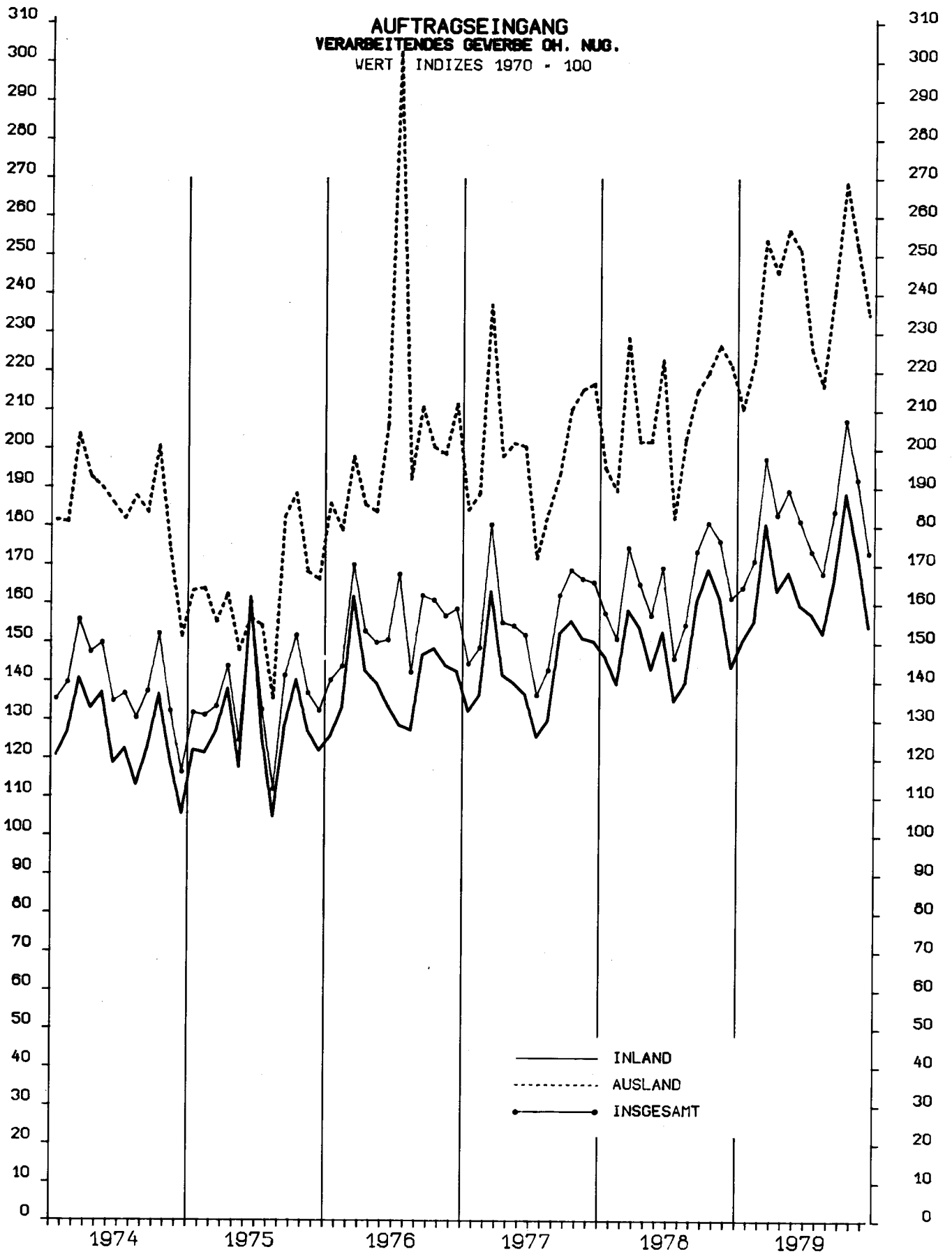

STATISTISCHES BUNDESAMT 7505.2426

AUFTRAGSEINGANG
GRUNDSTOFF- UND PRODUKTIONSGUETERGEBERBE
 WERTINDIZES 1970 = 100

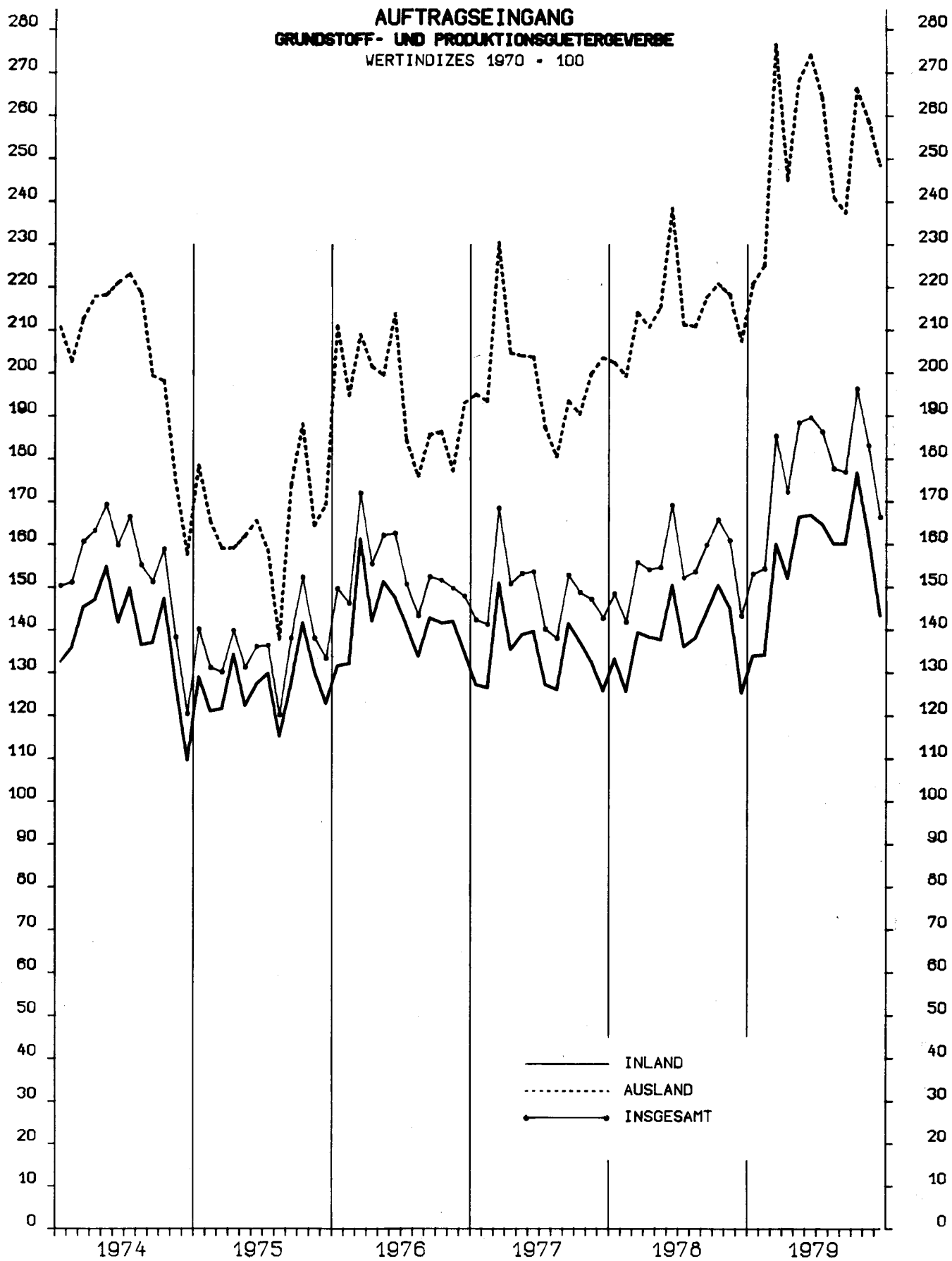

STATISTISCHES BUNDESAMT 7505.2426

**AUFTRAGSEINGANG
INVESTITIONSGÜTER PRODUZIERENDES GEBIETE
WERT INDIZES 1970 = 100**

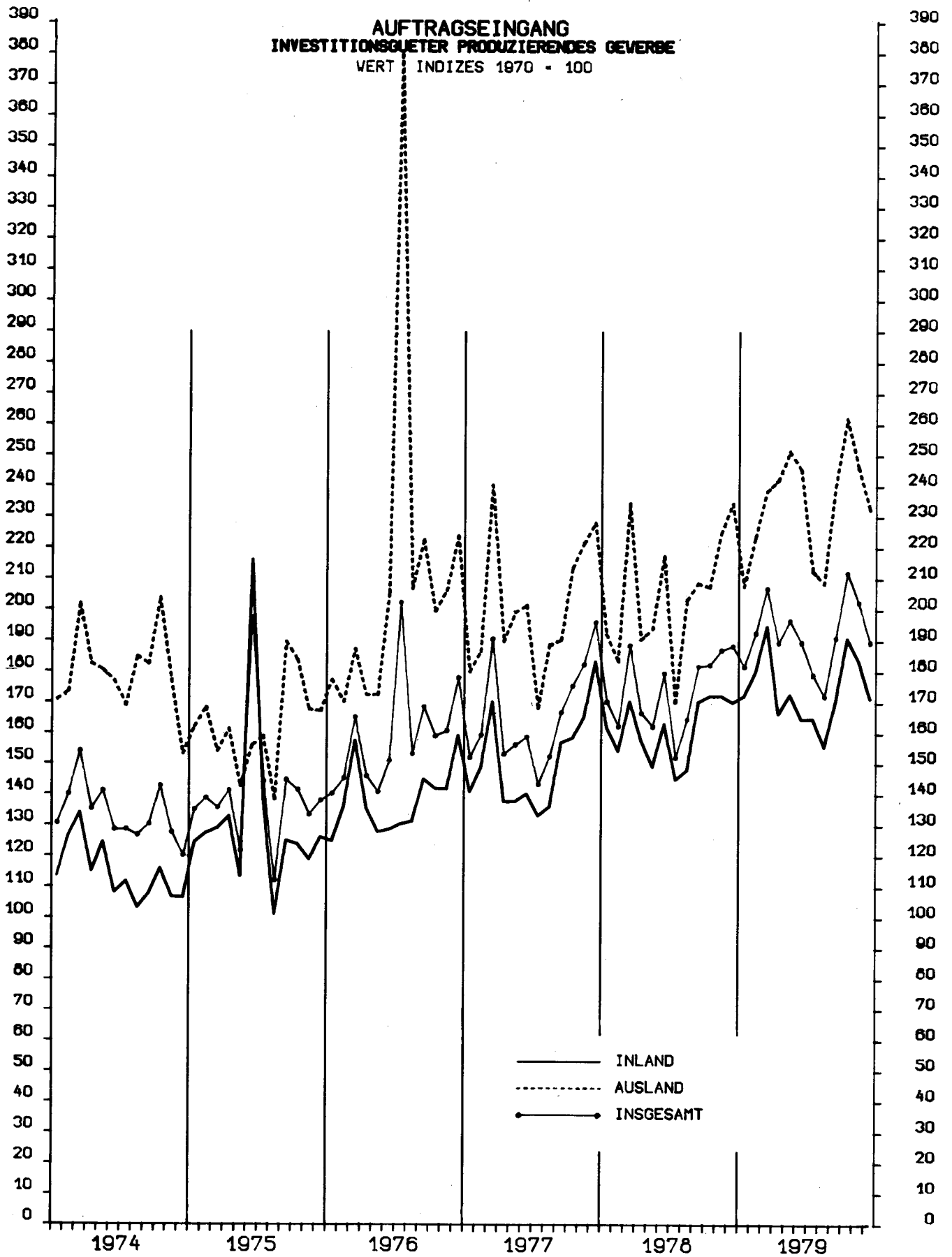

STATISTISCHES BUNDESAMT 7505.2430

AUFTRAGSEINGANG
VERBRAUCHSGÜTERPRODUZIERENDES GEBIETE
 WERTINDIZES 1970 = 100

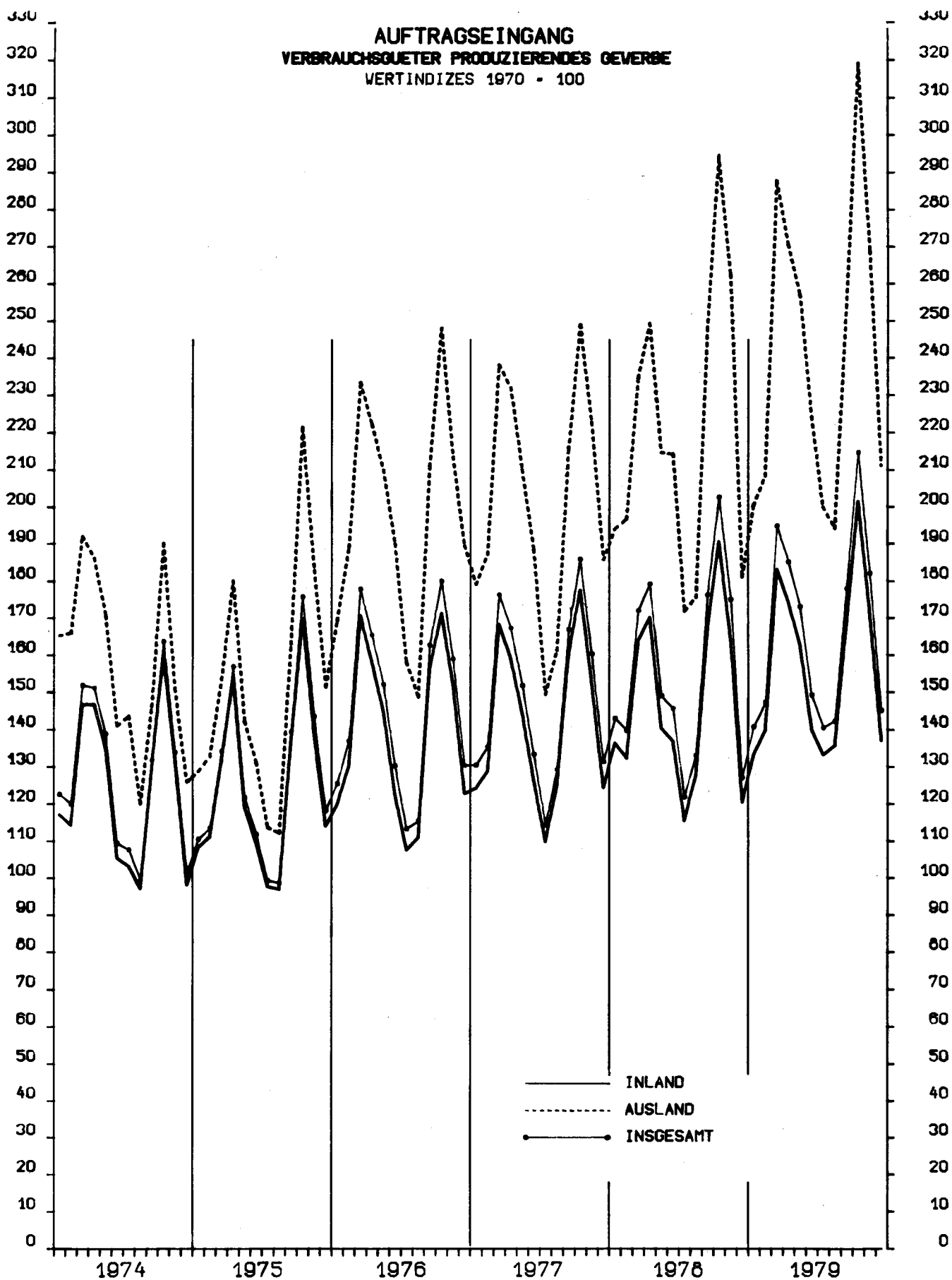

STATISTISCHES BUNDESBAMT 7505.2432

**AUFTRAGSEINGANG
BAUHAUPTGEWERBE**
VERTINDIZES 1971 = 100

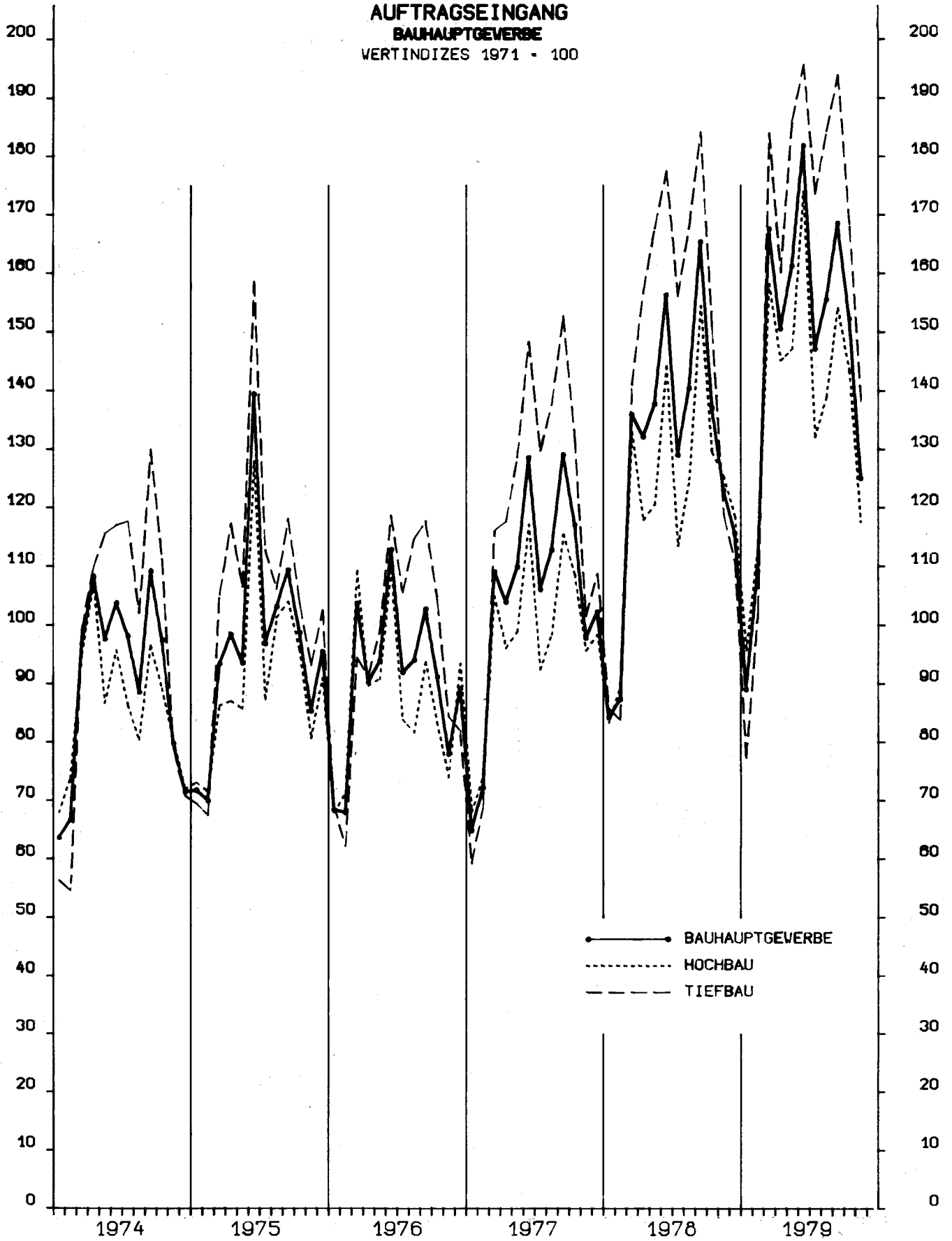

STATISTISCHES BUNDESAMT 7505.2452

1 AUFTRAGSEINGANG IM VERARBEITENDEN GEWERBE

1.1 WERTINDEX

NR. DER SYPRO	WIRTSCHAFTSZWEIGE		1978	1979	1979	1979	1979	1979	1979	VERAENDERUNG GEGENUEBER VORJAHRES- ZEITRAUM PROZENT		
			DEZ.	JULI	AUG.	SEP.	OKT.	NOV.	DEZ. ^P			
			1970=100									
	VERARBEITENDES GEWERBE 1)	INSGESAMT	161,5	173,6	167,9	184,0	207,5	192,2	173,2	+ 7,3	- 9,9	
		INLAND	143,8	157,4	152,5	166,6	188,6	173,5	154,2	+ 7,2	- 11,1	
		AUSLAND	221,1	225,8	216,2	240,8	268,8	251,9	234,8	+ 6,2	- 6,8	
	GRUNDSTOFF-U. PRODUKTIONS- GUETERGEWERBE	INSGESAMT	143,6	186,4	177,8	177,0	196,4	183,2	166,4	+ 15,9	- 9,1	
		INLAND	125,6	164,7	160,1	160,1	176,8	161,7	143,3	+ 14,1	- 11,4	
		AUSLAND	207,2	264,2	240,9	237,4	266,3	258,8	248,4	+ 19,9	- 4,0	
25	GEW.U.VERARB.V. STEINEN U.ERDEN	INSGESAMT	101,3	173,4	170,4	171,6	187,4	158,9	130,6	+ 28,9	- 17,8	
		INLAND	96,7	167,3	164,2	166,9	181,7	152,3	124,3	+ 28,5	- 18,4	
		AUSLAND	217,6	324,3	326,1	290,6	330,2	325,9	288,0	+ 32,3	- 11,6	
2531	H.V.ZEMENT	INSGESAMT	85,8	182,3	172,2	175,7	193,1	153,1	120,7	+ 40,7	- 21,1	
		INLAND	82,9	179,8	169,4	173,3	192,2	151,4	118,5	+ 42,9	- 21,7	
		AUSLAND	172,2	257,8	256,7	244,0	220,9	204,7	187,2	+ 8,7	- 8,5	
2541	ZIEGELEI	INSGESAMT	128,6	235,4	228,1	225,0	243,8	206,4	169,2	+ 31,5	- 18,0	
		INLAND	113,7	213,3	209,0	203,7	219,3	183,8	149,6	+ 31,6	- 18,6	
		AUSLAND	1 010,7	1 535,7	1 354,3	1 483,6	1 688,5	1 539,7	1 322,4	+ 30,8	- 14,1	
2559	H.V.BETONERZEUGNISSEN (OH.BIMS,GR.FERTIG- BAUTEILE)	INSGESAMT	117,4	165,2	166,6	166,5	178,5	150,3	131,3	+ 11,8	- 12,7	
		INLAND	116,8	164,1	163,3	165,0	176,9	149,4	130,6	+ 11,8	- 12,6	
		AUSLAND	286,0	478,4	1 101,5	591,1	624,4	423,0	330,5	+ 15,6	- 21,9	
2711	HOCHOFEN-,STAHL-U. WARMWALZWERKE	INSGESAMT	118,4	159,5	138,8	149,5	152,8	141,6	139,0	+ 17,4	- 1,8	
		INLAND	103,4	134,7	119,6	132,4	132,7	124,2	118,4	+ 14,5	- 4,7	
		AUSLAND	175,1	252,6	210,9	213,6	228,3	206,9	216,6	+ 23,7	+ 4,7	
2850	NE-METALLHALBZEUGWERKE	INSGESAMT	146,5	196,1	172,7	171,5	224,9	219,7	188,0	+ 28,3	- 14,4	
		INLAND	127,8	181,7	168,7	158,7	211,9	196,9	170,8	+ 33,7	- 13,2	
		AUSLAND	203,3	239,8	184,5	210,2	264,4	288,8	240,0	+ 18,1	- 16,9	
2910	EISEN-,STAHL-U. TEMPERGIESEREIEN	INSGESAMT	120,5	136,8	135,6	140,6	162,3	146,9	132,5	+ 9,9	- 9,8	
		INLAND	112,5	122,6	124,7	130,7	152,2	133,6	120,2	+ 6,9	- 10,0	
		AUSLAND	192,9	265,1	235,0	230,2	253,5	267,9	243,8	+ 26,4	- 9,0	
3011-15	ZIEHEREIEN UND KALT- WALZWERKE	INSGESAMT	139,9	146,1	140,6	138,9	161,4	156,5	142,9	+ 2,2	- 8,7	
		INLAND	119,7	135,5	131,6	129,3	147,9	135,0	123,5	+ 3,2	- 8,5	
		AUSLAND	236,0	197,1	183,9	184,5	225,9	259,1	235,6	- 0,2	- 9,1	
40	CHEMISCHE INDUSTRIE	INSGESAMT	172,2	214,4	210,5	202,8	226,1	214,2	196,6	+ 14,2	- 8,2	
		INLAND	152,9	189,1	189,6	182,4	203,7	189,2	168,8	+ 10,4	- 10,8	
		AUSLAND	215,6	271,1	257,3	248,4	276,3	270,0	258,9	+ 20,1	- 4,1	
4090	H.V.CHEMIEFASERN	INSGESAMT	94,7	97,7	97,2	102,5	112,4	103,3	110,5	+ 16,6	+ 6,9	
		INLAND	66,3	68,7	70,3	75,0	84,3	73,5	68,6	+ 3,4	- 6,7	
		AUSLAND	134,2	137,9	134,5	140,8	151,5	144,6	168,7	+ 25,7	+ 16,7	
55	ZELLSTOFF-,HOLZSCHLIFF-, PAPIER-U.PAPPEERZEUGUNG	INSGESAMT	152,1	178,6	170,3	170,2	200,5	197,7	166,3	+ 9,3	- 15,9	
		INLAND	131,2	157,5	153,8	149,0	167,3	172,1	143,3	+ 9,2	- 16,7	
		AUSLAND	277,2	304,4	268,9	296,5	398,3	350,7	303,3	+ 9,4	- 13,5	
	INVESTITIONSGUETER PRODUZIERENDES GEWERBE	INSGESAMT	188,5	179,1	172,1	191,1	211,9	202,4	189,6	+ 0,6	- 6,3	
		INLAND	170,1	164,7	155,5	170,6	190,8	183,5	171,3	+ 0,7	- 6,7	
		AUSLAND	234,2	212,4	208,3	240,2	261,9	246,1	232,4	- 0,8	- 5,6	
31	STAHL-U.LEICHTMETALLBAU, SCHIENENFAHRZEUGBAU	INSGESAMT	191,9	245,6	204,6	180,7	215,6	230,4	210,5	+ 9,7	- 8,6	
		INLAND	171,9	232,3	197,3	173,3	174,4	195,4	189,7	+ 10,4	- 2,9	
		AUSLAND	354,4	354,4	263,6	241,4	551,3	515,6	380,3	+ 7,3	- 26,2	
32	MASCHINENBAU	INSGESAMT	169,0	166,5	153,5	170,6	186,2	176,1	171,1	+ 1,2	- 2,8	
		INLAND	144,8	143,0	137,0	147,3	159,6	153,8	150,9	+ 4,2	- 1,9	
		AUSLAND	213,5	209,8	183,8	213,5	235,3	217,3	208,3	- 2,4	- 4,2	
	H.V.MASCHINEN FUER DAS PRODUKTIONS- GUETERGEWERBE 2)	INSGESAMT	213,5	112,2	104,9	151,3	133,0	109,8	183,0	- 14,3	+ 66,7	
		INLAND	132,4	88,9	90,9	100,5	107,3	94,7	134,4	+ 1,5	+ 41,9	
		AUSLAND	353,4	150,3	124,7	238,3	172,7	131,1	260,7	- 26,2	+ 98,9	
	H.V.MASCHINEN FUER DAS VERBRAUCHSGUETER PRODUZIERENDE GEWERBE 2)	INSGESAMT	156,2	152,5	133,7	152,5	195,0	178,7	151,2	- 3,2	- 15,4	
		INLAND	139,4	119,4	109,3	128,4	147,5	145,5	132,4	- 5,0	- 9,0	
		AUSLAND	164,5	174,4	149,0	167,3	227,8	199,7	160,3	- 2,6	- 19,7	
	H.V.MASCHINEN FUER DIE BAUWIRTSCHAFT 2)	INSGESAMT	204,2	140,6	137,9	155,2	188,3	177,7	168,4	- 17,5	- 5,2	
		INLAND	148,4	131,1	118,7	161,8	186,7	157,9	168,5	+ 13,5	+ 6,7	
		AUSLAND	291,7	153,4	168,6	147,7	193,2	206,4	172,3	- 40,9	- 16,5	
	H.V.MASCHINEN FUER DIE LANDWIRTSCHAFT 2)	INSGESAMT	271,7	215,1	169,8	205,7	290,6	281,1	209,4	- 22,9	- 25,5	
		INLAND	231,3	173,5	146,1	157,7	243,5	232,8	202,4	- 12,5	- 13,1	
		AUSLAND	332,5	279,1	203,9	279,1	364,1	351,9	218,4	- 34,3	- 37,9	

1) OHNE NAHRUNGS- UND GENUSSMITTELGEWERBE.

2) BERECHNUNG DES VEREINS DEUTSCHER-MASCHINENBAU-ANSTALTEN E.V., FRANKFURT (MAIN).

1 AUFTRAGSEINGANG IM VERARBEITENDEN GEWERBE

1.1 WERTINDEX

NR. DER SYPRO	WIRTSCHAFTS ZWEIGE		1978	1979	1979	1979	1979	1979	1979	VERAENDERUNG GEGENUEBER VORJAHRES- ZEITRAUM PROZENT		
			DEZ.	JULI	AUG.	SEP.	OKT.	NOV.	DEZ. ^P			
			1970=100									
33	STRASSENFAHRZEUGBAU	INSGESAMT	213,4	196,7	200,3	215,4	263,3	246,1	204,0	- 4,4	- 17,1	
		INLAND	217,2	177,7	158,6	198,9	248,5	227,6	187,7	- 13,6	- 17,5	
		AUSLAND	208,7	220,2	252,3	236,0	281,7	269,3	224,3	+ 7,5	- 16,7	
3311	H.V. KRAFTWAGEN U.-MOTOREN	INSGESAMT	226,6	204,9	211,5	227,3	276,0	260,4	214,5	- 5,3	- 17,6	
		INLAND	233,8	183,6	161,3	208,6	258,8	240,3	196,3	- 16,0	- 18,3	
		AUSLAND	218,3	229,3	268,8	248,6	295,8	283,5	235,3	+ 7,8	- 17,0	
3312	DAVON H.V. PERSONENKRAFTWAGEN U.AE. (EINSCHL. MOTOREN)	INSGESAMT	203,2	179,0	181,6	210,1	234,3	217,9	177,7	- 12,6	- 18,5	
		INLAND	211,5	161,4	145,3	200,1	233,6	201,7	151,1	- 28,6	- 25,1	
		AUSLAND	194,4	197,5	219,6	220,5	235,0	234,9	203,8	+ 4,8	- 13,2	
3313	H.V. LASTKRAFTWAGEN U.AE. (EINSCHL. MOTOREN)	INSGESAMT	325,8	314,8	338,2	300,0	452,8	440,9	370,6	+ 13,7	- 15,9	
		INLAND	311,8	261,3	217,2	238,0	346,6	375,0	348,2	+ 11,7	- 7,1	
		AUSLAND	348,8	402,8	537,1	402,0	627,3	549,3	407,4	+ 16,8	- 25,8	
34	SCHIFFBAU	INSGESAMT	310,2	64,4	105,5	325,4	155,3	110,2	150,9	- 51,3	+ 37,0	
		INLAND	130,6	82,7	84,3	159,9	93,5	153,1	128,5	- 1,6	- 16,1	
		AUSLAND	560,0	39,0	135,0	555,5	241,3	50,4	182,2	- 67,5	+ 261,5	
36	ELEKTROTECHNIK	INSGESAMT	197,2	181,8	178,6	198,3	213,7	208,6	213,1	+ 8,1	+ 2,2	
		INLAND	178,1	166,2	165,3	177,8	194,1	184,6	187,8	+ 5,4	+ 1,7	
		AUSLAND	265,2	237,0	225,9	271,0	283,2	294,1	303,2	+ 14,3	+ 3,1	
3711-60	FEINMECHANIK, OPTIK	INSGESAMT	196,6	202,9	178,2	196,4	254,1	219,1	223,3	+ 13,6	+ 1,9	
		INLAND	190,5	195,7	176,5	194,5	255,5	211,9	208,0	+ 9,2	- 1,9	
		AUSLAND	210,2	218,7	181,9	200,6	251,2	234,9	256,9	+ 22,2	+ 9,4	
3021-25	STAHLVERFORMUNG, OBERFLAECHEVEREDLUNG, HAERTUNG	INSGESAMT	149,5	175,4	165,8	174,6	201,0	194,2	162,7	+ 8,8	- 16,2	
		INLAND	143,9	171,4	162,0	167,4	194,7	184,6	155,8	+ 8,2	- 15,6	
		AUSLAND	190,3	204,6	193,4	227,3	247,3	264,5	213,3	+ 12,1	- 19,4	
38	H.V. EISEN-, BLECH-U. METALLWAREN	INSGESAMT	144,0	155,6	153,8	161,0	191,9	184,2	154,1	+ 7,0	- 16,3	
		INLAND	135,0	149,7	148,5	154,0	181,9	171,5	145,1	+ 7,5	- 15,4	
		AUSLAND	188,5	184,6	180,6	195,8	241,9	247,2	199,0	+ 5,6	- 19,5	
50	H.V. BUEROMASCHINEN, ADV-GERAETEN U. -EINRICHTUNGEN	INSGESAMT	208,3	180,6	147,1	175,3	159,1	167,2	176,8	- 15,1	+ 5,8	
		INLAND	233,1	167,3	148,5	191,8	148,2	168,9	172,1	- 26,2	+ 1,9	
		AUSLAND	175,0	198,6	145,2	153,1	173,8	164,9	183,3	+ 4,7	+ 11,1	
5060	H.V. BUEROMASCHINEN	INSGESAMT	117,5	90,0	76,4	105,2	115,1	123,1	115,8	- 1,5	- 5,9	
		INLAND	116,0	75,5	75,9	103,9	111,0	117,8	103,3	- 10,9	- 12,3	
		AUSLAND	119,3	108,2	77,1	106,8	120,2	129,9	131,4	+ 10,2	+ 1,2	
5080	H.V. ADV-GERAETEN U.-EINRICHTUNGEN	INSGESAMT	271,3	243,4	196,0	223,9	189,7	197,7	219,1	- 19,2	+ 10,8	
		INLAND	309,9	227,6	196,2	249,5	172,7	202,4	172,2	- 29,9	+ 7,3	
		AUSLAND	216,4	265,8	195,8	187,6	213,6	191,0	221,9	+ 2,5	+ 16,2	
	VERBRAUCHSGUETER PRODUZIERENDES GEWERBE	INSGESAMT	125,9	140,6	142,3	178,0	214,7	182,1	145,2	+ 15,3	- 20,3	
		INLAND	119,3	133,2	135,7	168,4	201,4	171,3	137,0	+ 14,8	- 20,0	
		AUSLAND	178,9	199,9	194,1	253,8	319,2	268,7	211,1	+ 18,0	- 21,4	
51	FEINKERAMIK	INSGESAMT	136,0	175,4	173,7	180,7	211,4	201,4	169,9	+ 24,9	- 15,7	
		INLAND	133,6	176,9	177,7	177,6	203,8	171,4	145,1	+ 8,6	- 15,3	
		AUSLAND	141,1	172,3	164,9	187,5	228,1	266,6	223,7	+ 58,6	- 16,1	
52	H.U. VERARB. V. GLAS	INSGESAMT	142,0	165,5	162,7	162,5	189,8	203,0	173,3	+ 22,0	- 14,6	
		INLAND	137,7	158,6	158,6	156,7	182,3	199,7	170,1	+ 23,6	- 14,8	
		AUSLAND	165,1	201,7	184,0	192,7	229,2	220,5	189,9	+ 15,0	- 13,9	
5421-24	H.V. HOLZMOEBELN	INSGESAMT	173,8	178,4	192,4	202,2	237,5	224,4	188,8	+ 8,6	- 15,9	
		INLAND	167,3	170,1	183,1	191,3	225,6	215,0	181,1	+ 8,3	- 15,8	
		AUSLAND	267,1	298,1	326,6	358,1	409,0	359,3	299,7	+ 12,2	- 16,6	
56	PAPIER-U. PAPPEVERARBEITUNG	INSGESAMT	152,3	179,7	173,6	177,7	213,6	202,9	176,7	+ 16,1	- 12,9	
		INLAND	147,0	175,6	166,4	171,6	206,6	195,6	170,3	+ 15,9	- 12,9	
		AUSLAND	223,7	235,2	269,7	258,7	307,4	300,7	262,4	+ 17,3	- 12,7	
58	H.V. KUNSTSTOFFWAREN	INSGESAMT	200,7	263,5	249,8	259,5	301,7	278,9	239,3	+ 19,3	- 14,2	
		INLAND	191,1	255,3	241,2	248,2	285,3	267,0	229,5	+ 20,1	- 14,0	
		AUSLAND	258,4	313,3	301,3	327,7	400,1	350,8	298,4	+ 15,5	- 14,9	
61	LEDERERZEUGUNG	INSGESAMT	113,2	111,6	106,5	121,6	135,0	155,2	140,3	+ 23,9	- 9,6	
		INLAND	120,5	115,6	109,2	123,8	133,2	156,1	148,9	+ 23,6	- 4,6	
		AUSLAND	88,7	98,2	97,6	114,1	141,2	152,1	111,1	+ 25,2	- 27,0	
6251	H.V. SCHUHEN	INSGESAMT	59,5	58,0	65,0	136,4	262,1	173,1	114,7	+ 92,8	- 33,7	
		INLAND	55,7	52,3	63,6	126,9	242,8	162,6	107,4	+ 92,8	- 34,0	
		AUSLAND	101,7	120,7	80,9	240,5	474,4	288,4	195,5	+ 92,3	- 32,2	
63	TEXTILGEWERBE	INSGESAMT	103,7	104,3	94,9	135,1	156,9	137,9	107,6	+ 3,8	- 22,0	
		INLAND	96,2	97,3	90,5	127,5	145,0	126,5	98,9	+ 2,8	- 21,8	
		AUSLAND	150,0	147,5	122,3	182,0	230,5	208,4	161,3	+ 7,5	- 22,6	
64	BEKLEIDUNGSGEWERBE	INSGESAMT	77,9	81,3	108,9	195,0	238,3	146,5	95,0	+ 21,9	- 35,2	
		INLAND	74,1	75,1	100,3	176,9	214,3	134,4	88,9	+ 20,0	- 33,8	
		AUSLAND	154,5	205,0	282,9	560,5	723,9	390,7	217,0	+ 40,5	- 44,5	

1 AUFTRAGSEINGANG IM VERARBEITENDEN GEWERBE

1.1 WERTINDEX

NR. DER SYPRO	WIRTSCHAFTSZWEIGE		1978	1979 ^D	1978	1979	1979	1979	1979	VERAENDERUNG GEGENUEBER VORJAHRES- ZEITRAUM PROZENT	
			DURCHSCHNITT		4.VJ	1.VJ	2.VJ	3.VJ	4.VJ ^P		
			1970=100								
	VERARBEITENDES GEWERBE 1)	INSGESAMT	164,0	182,1	173,0	177,7	184,6	175,2	191,0	+ 10,4	+ 9,0
		INLAND	150,8	164,3	158,4	162,3	163,8	158,8	172,1	+ 8,6	+ 8,4
		AUSLAND	208,7	239,9	222,1	229,0	251,2	227,6	251,8	+ 13,4	+ 10,6
	GRUNDSTOFF- PRODUKTIONS- GÜTERGEWERBE	INSGESAMT	154,8	177,6	156,8	164,3	183,5	180,4	182,0	+ 16,1	+ 0,9
		INLAND	138,4	156,7	140,3	142,7	161,7	161,6	160,6	+ 14,5	- 0,6
		AUSLAND	214,1	252,2	216,0	240,9	262,4	247,5	257,8	+ 19,4	+ 4,2
25	GEW.U. VERARB.V. STEINEN U. ERDEN	INSGESAMT	129,8	145,7	134,0	89,1	162,7	171,8	159,0	+ 18,6	- 7,5
		INLAND	123,8	139,3	128,1	81,8	156,6	166,1	152,8	+ 19,3	- 8,0
		AUSLAND	279,1	304,0	281,0	272,5	315,0	313,7	314,7	+ 12,0	+ 0,3
2531	H.V. ZEMENT	INSGESAMT	134,2	146,1	134,6	82,3	169,6	176,7	155,6	+ 15,6	- 11,9
		INLAND	129,8	143,6	130,2	79,4	166,8	174,2	154,0	+ 18,3	- 11,6
		AUSLAND	263,3	219,1	262,0	167,0	252,1	252,8	204,3	- 22,0	- 19,2
2541	ZIEGELEI	INSGESAMT	174,4	199,7	171,9	132,1	230,5	229,5	206,5	+ 20,1	- 10,0
		INLAND	154,5	178,6	153,2	112,7	208,6	208,7	184,2	+ 20,3	- 11,7
		AUSLAND	1 345,2	1 442,1	1 274,1	1 274,1	1 520,3	1 457,9	1 516,9	+ 19,0	+ 4,0
2559	H.V. BETONERZEUGNISSEN (OH. BIMS, GR. FERTIG- BAUTEILE)	INSGESAMT	125,7	139,5	135,4	79,4	159,0	166,1	153,4	+ 13,3	- 7,7
		INLAND	124,5	138,3	133,4	78,8	157,9	164,1	152,3	+ 14,2	- 7,2
		AUSLAND	491,2	475,1	717,1	240,4	477,1	723,7	459,3	- 36,0	- 36,5
2711	HOCHOFEN-, STAHL-U. WARMWALZWERKE	INSGESAMT	132,7	150,3	128,1	148,7	158,6	149,3	144,5	+ 12,8	- 3,2
		INLAND	112,3	127,6	109,8	127,6	128,6	128,9	125,1	+ 13,9	- 2,9
		AUSLAND	209,2	235,6	197,0	227,8	271,5	225,7	217,3	+ 10,3	- 3,7
2850	NE-METALLHALBZEUGWERKE	INSGESAMT	149,5	191,5	162,1	182,2	192,6	180,1	210,9	+ 30,1	+ 17,1
		INLAND	136,7	177,9	145,2	171,3	177,3	169,7	193,2	+ 33,1	+ 13,8
		AUSLAND	188,4	232,5	213,6	215,1	239,1	211,5	264,4	+ 23,8	+ 25,0
2910	EISEN-, STAHL-U. TEMPERGLASSEREIEN	INSGESAMT	122,6	139,9	129,9	133,6	140,9	137,7	147,2	+ 13,3	+ 6,9
		INLAND	115,4	128,3	123,1	122,1	129,7	126,0	135,3	+ 9,9	+ 7,4
		AUSLAND	189,0	245,0	191,8	238,4	243,2	243,4	255,1	+ 33,0	+ 4,8
3011-15	ZIEHEREIEN UND KALT- WALZWERKE	INSGESAMT	136,8	148,3	146,8	146,7	151,0	141,9	153,6	+ 4,6	+ 8,2
		INLAND	123,2	134,5	129,8	131,9	138,3	132,1	135,5	+ 4,4	+ 2,5
		AUSLAND	201,8	214,5	228,0	217,7	211,5	188,5	240,2	+ 5,4	+ 27,4
40	CHEMISCHE INDUSTRIE	INSGESAMT	179,5	207,5	181,2	197,9	210,7	209,2	212,3	+ 17,2	+ 1,5
		INLAND	164,2	185,2	165,2	177,5	189,0	187,0	187,2	+ 13,3	+ 0,1
		AUSLAND	213,9	257,6	217,1	243,8	259,3	258,9	268,4	+ 23,6	+ 3,7
4090	H.V. CHEMIEFASERN	INSGESAMT	94,1	105,4	98,1	107,5	106,4	99,1	108,7	+ 10,8	+ 9,7
		INLAND	71,6	76,9	74,3	80,8	80,0	71,3	75,5	+ 1,6	+ 5,8
		AUSLAND	125,5	145,2	131,2	144,7	143,3	137,7	154,9	+ 18,1	+ 12,5
55	ZELLSTOFF-, HOLZSCHLIFF-, PAPIER-U. PAPPEERZEUGUNG	INSGESAMT	166,1	183,7	169,9	190,7	182,9	173,0	188,2	+ 10,8	+ 8,8
		INLAND	146,3	159,2	147,3	164,6	157,7	153,4	160,9	+ 9,2	+ 4,9
		AUSLAND	283,7	330,2	305,1	346,7	333,5	289,9	350,8	+ 15,0	+ 21,0
	INVESTITIONSGÜTER PRODUZIERENDES GEWERBE	INSGESAMT	174,0	192,0	186,0	193,8	191,9	180,8	201,3	+ 8,2	+ 11,3
		INLAND	162,2	173,9	171,9	182,3	167,8	163,6	181,9	+ 5,8	+ 11,2
		AUSLAND	204,5	234,1	221,8	223,1	246,2	220,3	246,8	+ 11,3	+ 12,0
31	STAHL-U. LEICHTMETALLBAU, SCHIENENFAHRZEUGBAU	INSGESAMT	156,2	206,0	179,9	157,7	237,0	210,3	218,8	+ 21,6	+ 4,1
		INLAND	139,9	172,4	165,4	142,8	159,2	201,0	186,5	+ 12,8	- 7,2
		AUSLAND	288,7	479,6	298,1	278,7	870,9	286,5	482,4	+ 61,8	+ 68,4
32	MASCHINENBAU	INSGESAMT	152,1	168,5	163,4	161,6	171,0	163,5	177,8	+ 8,8	+ 8,7
		INLAND	132,6	146,7	140,0	142,6	146,8	142,4	154,8	+ 10,5	+ 8,7
		AUSLAND	188,0	208,6	206,5	196,5	215,3	202,4	220,3	+ 6,7	+ 8,8
	H.V. MASCHINEN FUER DAS PRODUKTIONS- GÜTERGEWERBE 2)	INSGESAMT	139,1	137,1	167,1	114,7	168,8	122,8	141,9	- 15,1	+ 15,6
		INLAND	89,7	98,7	110,8	87,6	101,5	93,4	112,1	+ 1,2	+ 20,1
		AUSLAND	224,3	199,6	263,9	156,2	283,0	171,1	188,2	- 28,7	+ 10,0
	H.V. MASCHINEN FUER DAS VERBRAUCHSGÜTER PRODUZIERENDE GEWERBE 2)	INSGESAMT	139,5	154,9	156,2	152,9	145,5	146,2	175,0	+ 12,0	+ 19,7
		INLAND	120,9	129,9	132,1	133,8	125,1	119,0	141,8	+ 7,3	+ 19,2
		AUSLAND	149,2	169,7	170,1	163,1	156,1	163,6	195,9	+ 15,2	+ 19,8
	H.V. MASCHINEN FUER DIE BAUWIRTSCHAFT 2)	INSGESAMT	168,7	169,0	188,8	175,5	177,7	144,6	178,1	- 5,7	+ 23,2
		INLAND	128,7	156,4	146,5	159,2	158,3	137,2	171,0	+ 16,7	+ 24,7
		AUSLAND	231,4	189,5	255,7	202,6	208,3	156,6	190,6	- 25,4	+ 21,7
	H.V. MASCHINEN FUER DIE LANDWIRTSCHAFT 2)	INSGESAMT	215,1	226,9	268,6	252,2	198,1	196,9	260,4	- 3,1	+ 32,2
		INLAND	186,8	195,2	226,2	213,5	182,1	158,8	226,2	± 0	+ 42,5
		AUSLAND	255,9	273,5	330,1	308,2	220,1	254,0	311,5	- 5,6	+ 22,6

1) OHNE NAHRUNGS- UND GENUSSMITTELGEWERBE.

2) BERECHNUNG DES VEREINS DEUTSCHER-MASCHINENBAU-ANSTALTEN E.V., FRANKFURT (MAIN).

1 AUFTRAGSEINGANG IM VERARBEITENDEN GEWERBE

1.1 WERTINDEX

NR. DER SYPRO	WIRTSCHAFTSZWEIGE		1978	1979 ^P	1978	1979	1979	1979	1979	VERÄNDERUNG GEGENUEBER VORJAHRES- ZEITRAUM PROZENT	
			DURCHSCHNITT	4.VJ	1.VJ	2.VJ	3.VJ	4.VJ ^P			
						1970=100					
33	STRASSENFAHRZEUGBAU	INSGESAMT	229,0	240,0	232,6	278,0	240,2	204,1	237,8	+ 2,2	+ 16,5
		INLAND	241,5	225,1	241,0	289,2	211,6	178,4	221,3	- 8,2	+ 24,0
		AUSLAND	213,5	258,6	222,2	263,9	275,8	236,2	258,4	+ 16,3	+ 9,4
3311	H.V. KRAFTWAGEN U.-MOTOREN	INSGESAMT	245,8	255,1	248,5	300,1	255,3	214,6	250,3	+ 0,7	+ 16,6
		INLAND	263,0	238,9	261,2	317,4	221,9	184,5	231,8	- 11,3	+ 25,6
		AUSLAND	226,2	273,6	234,1	280,3	293,5	248,9	271,5	+ 16,0	+ 9,1
3312	DAVON H.V. PERSONENKRAFTWAGEN U.AE. (EINSCHL. MOTOREN)	INSGESAMT	228,6	223,0	229,9	277,0	214,9	190,2	210,0	- 8,7	+ 10,4
		INLAND	256,5	218,7	252,1	298,3	212,2	168,9	195,5	- 22,5	+ 15,7
		AUSLAND	199,2	227,4	206,5	254,6	217,7	212,5	224,6	+ 8,7	+ 5,7
3313	H.V. LASTKRAFTWAGEN U.AE. (EINSCHL. MOTOREN)	INSGESAMT	319,0	391,0	327,6	398,0	426,8	317,7	421,4	+ 28,6	+ 32,7
		INLAND	285,7	308,8	293,0	383,9	256,0	238,8	356,6	+ 21,7	+ 49,3
		AUSLAND	373,7	526,0	384,6	421,0	707,7	447,3	528,0	+ 37,3	+ 18,0
34	SCHIFFBAU	INSGESAMT	102,4	122,8	133,9	137,0	50,3	165,1	138,8	+ 3,7	- 15,9
		INLAND	75,5	115,7	62,2	176,8	52,0	109,0	125,0	+101,0	+ 14,7
		AUSLAND	139,9	132,7	233,7	81,5	47,9	243,2	158,0	- 32,4	- 35,0
36	ELEKTROTECHNIK	INSGESAMT	176,7	192,7	192,8	187,5	185,1	186,2	211,8	+ 9,9	+ 13,7
		INLAND	159,6	173,9	175,2	171,4	165,6	169,8	188,8	+ 7,8	+ 11,2
		AUSLAND	237,5	259,3	255,5	244,6	254,3	244,6	293,5	+ 14,9	+ 20,0
3711-60	FEINMECHANIK, OPTIK	INSGESAMT	188,6	205,5	209,3	194,5	202,9	192,5	232,2	+ 10,9	+ 20,6
		INLAND	181,3	199,8	201,0	185,6	199,5	188,9	225,1	+ 12,0	+ 19,2
		AUSLAND	204,8	218,1	227,8	214,0	210,3	200,4	247,7	+ 8,7	+ 23,6
3021-25	STAHLVERFORMUNG, OBERFLÄCHENVEREDLUNG, HAERTUNG	INSGESAMT	152,0	177,5	162,5	171,8	180,3	171,9	186,0	+ 14,4	+ 8,2
		INLAND	147,0	170,9	158,2	164,4	173,7	166,9	178,4	+ 12,7	+ 6,9
		AUSLAND	188,6	226,0	193,3	224,9	228,9	208,4	241,7	+ 25,0	+ 16,0
38	H.V. EISEN-, BLECH-U. METALLWAREN	INSGESAMT	152,0	164,9	158,6	161,5	164,7	156,8	176,7	+ 11,4	+ 12,7
		INLAND	143,2	156,9	149,3	153,8	157,0	150,7	166,2	+ 11,3	+ 10,3
		AUSLAND	195,4	204,8	204,7	199,4	203,4	187,0	229,4	+ 12,0	+ 22,7
50	H.V. BUEROMASCHINEN, ADV-GERAETEN U. -EINRICHTUNGEN	INSGESAMT	159,9	205,1	175,1	233,2	251,7	167,7	167,7	- 4,2	± 0
		INLAND	150,2	202,6	173,6	233,4	244,6	169,2	163,1	- 6,1	- 3,6
		AUSLAND	172,9	208,4	177,1	232,8	261,3	165,6	174,0	- 1,8	+ 5,1
5060	H.V. BUEROMASCHINEN	INSGESAMT	100,1	102,9	111,5	97,6	105,6	90,5	118,0	+ 5,8	+ 30,4
		INLAND	86,5	95,6	101,3	90,7	95,7	85,1	110,7	+ 9,3	+ 30,1
		AUSLAND	117,2	112,2	124,2	106,3	117,9	97,4	127,2	+ 2,4	+ 30,6
5080	H.V. ADV-GERAETEN U.-EINRICHTUNGEN	INSGESAMT	201,3	275,9	219,1	327,1	353,0	221,1	202,2	- 7,7	- 8,6
		INLAND	192,0	272,9	221,0	327,2	342,4	224,4	197,4	- 10,7	- 12,0
		AUSLAND	214,4	280,0	216,5	326,9	368,0	216,4	208,8	- 3,5	- 3,5
	VERBRAUCHSGUETER PRODUZIERENDES GEWERBE	INSGESAMT	154,8	166,1	167,5	161,0	169,2	153,6	180,7	+ 7,9	+ 17,6
		INLAND	146,7	156,7	158,2	152,1	158,9	145,8	169,9	+ 7,4	+ 16,5
		AUSLAND	218,9	241,2	241,0	232,1	250,6	215,9	266,3	+ 10,5	+ 23,4
51	FEINKERAMIK	INSGESAMT	171,0	187,8	161,9	191,3	189,2	176,6	194,2	+ 20,0	+ 10,0
		INLAND	166,7	178,6	158,0	187,2	176,5	177,4	173,4	+ 9,8	- 2,2
		AUSLAND	180,4	207,9	170,3	200,1	216,9	174,9	239,5	+ 40,6	+ 36,9
52	H.U. VERARB. V. GLAS	INSGESAMT	156,4	172,2	160,0	164,6	171,9	163,6	188,7	+ 17,9	+ 15,3
		INLAND	150,2	165,4	155,1	155,8	163,9	158,0	184,0	+ 18,7	+ 16,5
		AUSLAND	189,2	208,0	186,4	211,8	214,3	192,8	213,2	+ 14,4	+ 10,6
5421-24	H.V. HOLZMOEBELN	INSGESAMT	191,6	200,0	204,6	195,9	196,0	191,0	216,9	+ 6,0	+ 13,6
		INLAND	183,0	190,8	195,8	187,2	187,2	181,5	207,2	+ 5,8	+ 14,2
		AUSLAND	315,5	331,9	330,5	320,4	323,5	327,6	356,0	+ 7,7	+ 8,7
56	PAPIER-U. PAPPEVERARBEITUNG	INSGESAMT	165,9	182,7	167,7	176,9	179,0	177,0	197,7	+ 17,9	+ 11,7
		INLAND	160,0	176,8	161,3	171,7	173,4	171,2	190,8	+ 18,3	+ 11,5
		AUSLAND	245,0	261,4	252,4	246,2	254,7	254,5	290,2	+ 15,0	+ 14,0
58	H.V. KUNSTSTOFFWAREN	INSGESAMT	220,0	259,8	227,4	239,7	268,6	257,6	273,3	+ 20,2	+ 6,1
		INLAND	209,9	248,4	217,5	227,7	257,1	248,2	260,6	+ 19,8	+ 5,0
		AUSLAND	280,3	328,3	286,5	311,7	337,7	314,1	349,8	+ 22,1	+ 11,4
61	LEDERERZEUGUNG	INSGESAMT	110,6	131,9	118,3	139,7	131,1	113,2	143,5	+ 21,3	+ 26,8
		INLAND	112,2	135,1	121,8	145,2	132,8	116,2	146,1	+ 19,9	+ 25,7
		AUSLAND	105,2	121,1	106,4	121,0	125,4	103,3	134,8	+ 26,7	+ 30,5
6251	H.V. SCHUHEN	INSGESAMT	120,9	133,4	159,2	103,9	159,7	86,5	183,3	+ 15,1	+111,9
		INLAND	115,2	124,6	150,6	96,8	149,8	80,9	170,9	+ 13,5	+111,3
		AUSLAND	184,2	229,6	254,3	182,0	269,5	147,4	319,4	+ 25,6	+116,7
63	TEXTILGEWERBE	INSGESAMT	122,2	125,5	135,1	129,7	126,7	111,4	134,1	- 0,7	+ 20,4
		INLAND	114,5	116,6	124,8	121,1	116,5	105,1	123,5	- 1,1	+ 17,5
		AUSLAND	170,2	180,7	199,0	182,4	189,7	150,6	200,1	+ 0,5	+ 32,8
64	BEKLEIDUNGSGEWERBE	INSGESAMT	142,6	144,2	164,2	138,1	150,3	128,4	159,9	- 2,6	+ 24,6
		INLAND	132,0	132,1	150,6	128,0	136,9	117,4	145,9	- 3,1	+ 24,2
		AUSLAND	357,4	389,4	440,1	342,9	421,4	349,5	443,9	+ 0,9	+ 27,0

1 AUFTRAGSEINGANG IM VERARBEITENDEN GEWERBE

1.2 VOLUMENINDEX

NR. DER SYPRO	WIRTSCHAFTSZWEIGE		1978	1979	1979	1979	1979	1979	1979	VERAENDERUNG GEGENUEBER VORJAHRES- ZEITRAUM PROZENT	
			DEZ.	JULI	AUG.	SEP.	OKT.	NOV.	DEZ. ^P		
			1970=100								
	VERARBEITENDES GEWERBE 1)	INSGESAMT	113,7	117,3	112,9	123,4	138,5	128,0	115,0	+ 1,2	- 10,1
		INLAND	101,3	106,5	102,7	111,9	126,0	115,7	102,4	+ 1,1	- 11,5
		AUSLAND	154,9	151,6	144,5	160,5	178,9	167,6	156,0	+ 0,7	- 6,9
	GRUNDSTOFF-U. PRODUKTIONS- GUETERGEWERBE	INSGESAMT	107,5	130,7	123,9	122,8	135,4	126,0	113,6	+ 5,7	- 9,8
		INLAND	92,7	114,5	110,7	110,1	120,8	110,2	96,8	+ 4,5	- 12,1
		AUSLAND	163,8	191,6	173,3	170,4	190,7	185,5	177,5	+ 8,4	- 4,3
25	GEW.U.VERARB.V. STEINEN U.ERDEN	INSGESAMT	67,7	111,7	109,4	109,6	119,7	101,2	82,8	+ 22,2	- 18,2
		INLAND	64,7	108,0	105,4	106,8	116,2	97,1	78,9	+ 21,9	- 18,8
		AUSLAND	141,7	203,8	204,0	178,4	202,5	199,6	176,2	+ 24,4	- 11,7
2531	H.V.ZEMENT	INSGESAMT	57,9	119,9	113,4	115,2	126,6	99,5	78,0	+ 34,7	- 21,6
		INLAND	55,9	118,3	111,5	113,7	126,0	98,4	76,5	+ 36,9	- 22,2
		AUSLAND	116,1	169,6	169,0	160,0	144,8	133,1	120,9	+ 4,2	- 9,1
2541	ZIEGELEI	INSGESAMT	80,3	135,6	130,9	128,3	137,8	116,5	95,4	+ 18,7	- 18,2
		INLAND	71,0	122,9	119,9	116,1	123,9	103,7	84,3	+ 18,8	- 18,7
		AUSLAND	630,9	884,6	777,0	845,9	954,5	868,9	745,4	+ 18,1	- 14,2
2559	H.V.BETONERZEUGNISSEN (OH.BIMS,GR.FERTIG- BAUTEILE)	INSGESAMT	79,8	110,3	110,4	110,4	118,8	100,2	86,5	+ 8,4	- 13,6
		INLAND	79,3	109,6	108,2	109,4	117,7	99,5	86,1	+ 8,5	- 13,5
		AUSLAND	213,8	341,5	780,6	418,6	441,6	297,9	232,7	+ 8,9	- 21,9
2711	HOCHOFEN-,STAHL-U. WARMWALZWERKE	INSGESAMT	87,0	113,5	98,5	106,3	108,6	100,9	96,7	+ 11,1	- 4,2
		INLAND	75,3	95,5	84,5	93,5	93,6	87,8	81,2	+ 7,9	- 7,5
		AUSLAND	131,3	182,2	152,0	155,2	166,5	150,6	157,2	+ 19,7	+ 4,4
2850	NE-METALLHALBZEUGWERKE	INSGESAMT	161,6	196,9	168,8	166,5	216,9	208,5	177,5	+ 9,9	- 14,9
		INLAND	143,6	186,2	167,7	157,7	208,4	189,7	163,9	+ 14,2	- 13,6
		AUSLAND	209,5	224,8	169,9	188,7	238,4	259,7	214,3	+ 2,3	- 17,5
2910	EISEN-,STAHL-U. TEMPERGESERIEEN	INSGESAMT	72,7	79,5	78,8	81,5	93,1	84,1	75,8	+ 4,3	- 9,8
		INLAND	66,8	70,1	71,2	74,5	85,7	75,1	67,6	+ 1,2	- 10,0
		AUSLAND	138,2	184,9	163,5	160,1	175,8	185,0	168,6	+ 22,0	- 8,9
3011-15	ZIEHEREIEN UND KALT- WALZWERKE	INSGESAMT	105,2	107,2	102,3	100,7	116,8	112,7	102,9	- 2,2	- 8,7
		INLAND	88,6	98,0	94,1	92,2	105,2	95,5	87,4	- 1,4	- 8,5
		AUSLAND	193,3	156,3	145,8	146,0	178,6	204,8	186,1	- 3,7	- 9,1
40	CHEMISCHE INDUSTRIE	INSGESAMT	134,1	150,6	146,9	140,2	154,9	146,6	134,3	+ 0,1	- 8,4
		INLAND	117,3	131,7	131,3	125,1	138,0	127,9	113,9	- 2,9	- 10,9
		AUSLAND	173,9	194,2	182,5	175,2	194,0	190,1	181,7	+ 4,5	- 4,4
4090	H.V.CHEMIEFASERN	INSGESAMT	120,1	114,5	113,4	118,5	129,4	118,4	127,1	+ 5,8	+ 7,4
		INLAND	80,6	78,8	80,2	85,0	95,2	82,7	77,4	- 4,0	- 6,4
		AUSLAND	180,9	166,6	162,1	167,2	178,9	170,3	199,4	+ 10,2	+ 17,1
55	ZELLSTOFF-,HOLZSCHLIFF-, PAPIER-U.PAPPERZEUGUNG	INSGESAMT	115,2	130,1	123,3	121,8	141,5	138,6	116,4	+ 1,1	- 16,0
		INLAND	100,0	115,7	112,5	107,6	118,9	121,6	101,1	+ 1,1	- 16,8
		AUSLAND	201,3	211,5	183,7	202,1	269,5	235,5	203,4	+ 1,1	- 13,6
	INVESTITIONSGUETER PRODUZIERENDES GEWERBE	INSGESAMT	126,4	117,1	112,2	124,5	137,7	131,4	122,9	- 2,7	- 6,4
		INLAND	114,9	108,4	102,2	111,9	124,8	119,9	111,8	- 2,7	- 6,7
		AUSLAND	154,4	136,6	133,6	153,8	167,4	157,2	148,3	- 3,9	- 5,6
31	STAHL-U.LEICHTMETALLBAU, SCHIENENFAHRZEUGBAU	INSGESAMT	123,2	153,2	127,1	111,7	132,8	141,5	129,0	+ 4,7	- 8,8
		INLAND	110,8	145,6	123,1	107,6	108,0	120,6	116,7	+ 5,3	- 3,3
		AUSLAND	220,7	211,1	156,9	142,2	324,9	304,0	224,3	+ 1,6	- 26,2
32	MASCHINENBAU	INSGESAMT	102,9	98,3	90,5	100,4	109,3	103,2	100,1	- 2,7	- 3,0
		INLAND	87,8	84,0	80,5	86,4	93,3	89,7	87,9	+ 0,2	- 2,0
		AUSLAND	131,0	124,8	109,2	126,6	139,2	128,4	122,9	- 6,2	- 4,3
	H.V.MASCHINEN FUER DAS PRODUKTIONS- GUETERGEWERBE 2)	INSGESAMT
		INLAND
		AUSLAND
	H.V.MASCHINEN FUER DAS VERBRAUCHSGUETER PRODUZIERENDE GEWERBE 2)	INSGESAMT
		INLAND
		AUSLAND
	H.V.MASCHINEN FUER DIE BAUWIRTSCHAFT 2)	INSGESAMT
		INLAND
		AUSLAND
	H.V.MASCHINEN FUER DIE LANDWIRTSCHAFT 2)	INSGESAMT
		INLAND
		AUSLAND

1) OHNE NAHRUNGS- UND GENUSSMITTELGEWERBE.

2) BERECHNUNG DES VEREINS DEUTSCHER-MASCHINENBAU-ANSTALTEN E.V., FRANKFURT (MAIN).

1 AUFTRAGSEINGANG IM VERARBEITENDEN GEWERBE

1.2 VOLUMENINDEX

NR. DER SYPRO	WIRTSCHAFTSZWEIGE		1978	1979	1979	1979	1979	1979	1979	VERAENDERUNG GEGENUEBER VORJAHRES- ZEITRAUM PROZENT	
			DEZ.	JULI	AUG.	SEP.	OKT.	NOV.	DEZ. ^P	VOR-	VOR-
			1970=100								
33	STRASSENFAHRZEUGBAU	INSGESAMT	135,4	122,1	124,0	133,2	162,7	152,0	126,0	- 6,9	- 17,1
		INLAND	138,9	111,0	98,9	124,0	154,8	141,6	116,8	- 15,9	- 17,5
		AUSLAND	131,0	135,8	154,4	144,2	172,1	164,4	136,9	+ 4,5	- 16,7
3311	H.V.KRAFTWAGEN U.-MOTOREN	INSGESAMT	143,6	127,2	130,5	140,0	170,1	160,5	132,2	- 8,0	- 17,6
		INLAND	149,2	114,2	100,1	129,4	160,5	149,0	121,8	- 18,4	- 18,3
		AUSLAND	137,3	142,0	164,8	152,0	180,9	173,4	143,9	+ 4,8	- 17,0
3312	DAVON H.V.PERSONENKRAFTWAGEN U.AE.(EINSCHL.MOTOREN)	INSGESAMT	130,5	112,8	113,6	131,3	146,4	136,2	111,1	- 14,9	- 18,5
		INLAND	138,3	103,0	92,5	127,4	148,7	128,4	96,2	- 30,5	- 25,1
		AUSLAND	122,5	122,8	135,0	135,2	144,1	144,0	124,9	+ 2,0	- 13,2
3313	H.V.LASTKRAFTWAGEN U.AE.(EINSCHL.MOTOREN)	INSGESAMT	195,3	183,0	196,5	174,3	263,1	256,2	215,3	+ 10,3	- 16,0
		INLAND	182,3	148,0	123,0	134,8	196,3	212,3	197,2	+ 8,2	- 7,1
		AUSLAND	217,5	244,0	234,5	242,9	379,0	331,9	246,1	+ 13,2	- 25,8
34	SCHIFFBAU	INSGESAMT	213,3	43,1	70,4	216,6	103,0	72,7	99,4	- 53,4	+ 36,8
		INLAND	89,8	55,4	56,2	106,5	62,0	101,1	84,6	- 5,8	- 16,3
		AUSLAND	385,1	26,1	90,0	369,8	160,0	33,3	120,0	- 68,8	+260,4
36	ELEKTROTECHNIK	INSGESAMT	153,8	139,3	136,6	151,5	162,8	158,8	162,1	+ 5,4	+ 2,1
		INLAND	139,7	128,1	127,0	136,5	148,7	141,2	143,4	+ 2,7	+ 1,6
		AUSLAND	202,9	178,3	170,0	203,8	211,8	220,0	226,7	+ 11,8	+ 3,1
3711-60	FEINMECHANIK, OPTIK	INSGESAMT	129,6	130,6	114,6	126,2	163,1	140,5	143,2	+ 10,5	+ 1,9
		INLAND	125,5	126,9	114,4	126,0	165,5	137,2	134,6	+ 7,3	- 1,9
		AUSLAND	138,6	139,0	115,5	127,3	158,7	148,4	162,2	+ 17,0	+ 9,3
3021-25	STAHLVERFORMUNG, OBERFLAECHEVEREDLUNG, HAERTUNG	INSGESAMT	102,3	116,6	110,1	115,9	132,9	127,9	107,0	+ 4,6	- 16,3
		INLAND	97,4	112,5	106,2	109,7	127,1	120,0	101,1	+ 3,8	- 15,7
		AUSLAND	142,2	150,8	142,5	167,0	181,7	194,2	156,7	+ 10,2	- 19,3
38	H.V.EISEN-, BLECH-U. METALLWAREN	INSGESAMT	95,5	100,1	98,7	102,9	122,4	117,2	98,0	+ 2,6	- 16,4
		INLAND	89,5	96,4	95,3	98,6	116,1	109,2	92,3	+ 3,1	- 15,5
		AUSLAND	126,1	118,2	115,3	124,6	153,8	157,2	126,2	+ 0,1	- 19,7
50	H.V.BUEROMASCHINEN, ADV-GERAETEN U. -EINRICHTUNGEN	INSGESAMT	216,3	188,8	153,8	184,0	167,1	175,6	186,0	- 14,0	+ 5,9
		INLAND	253,6	184,5	163,9	211,7	163,6	186,2	189,7	- 25,2	+ 1,9
		AUSLAND	171,9	194,7	142,5	151,3	172,1	163,8	182,2	+ 6,0	+ 11,2
5060	H.V.BUEROMASCHINEN	INSGESAMT	106,3	81,1	68,9	95,4	104,7	111,7	105,2	- 1,1	- 5,8
		INLAND	105,9	68,3	68,7	94,2	100,6	106,7	93,6	- 11,6	- 12,3
		AUSLAND	107,2	97,1	69,3	96,9	109,1	117,9	119,6	+ 11,5	+ 1,4
5080	H.V.ADV-GERAETEN U.-EINRICHTUNGEN	INSGESAMT	316,9	289,1	232,8	266,2	226,0	236,2	261,8	- 17,4	+ 10,8
		INLAND	383,6	290,4	250,3	318,3	220,3	258,2	277,1	- 27,8	+ 7,3
		AUSLAND	234,0	286,7	211,4	203,0	232,2	208,7	242,5	+ 3,6	+ 16,2
	VERBRAUCHSGUETER PRODUZIERENDES GEWERBE	INSGESAMT	89,8	96,0	96,7	120,5	144,5	122,2	97,3	+ 8,3	- 20,4
		INLAND	84,9	90,7	92,0	113,6	135,1	114,5	91,4	+ 7,7	- 20,1
		AUSLAND	130,3	139,5	134,8	175,7	220,4	185,2	145,5	+ 11,7	- 21,4
51	FEINKERAMIK	INSGESAMT	83,4	104,2	103,1	106,8	124,6	118,8	99,9	+ 19,8	- 15,9
		INLAND	84,2	107,8	108,3	108,3	123,7	104,1	87,8	+ 4,3	- 15,7
		AUSLAND	81,6	96,9	92,6	103,9	126,4	147,8	124,0	+ 52,0	- 16,1
52	H.U.VERARB.V.GLAS	INSGESAMT	105,8	119,9	117,0	115,9	133,8	142,5	120,9	+ 14,3	- 15,1
		INLAND	103,2	115,7	114,9	112,4	129,0	140,8	119,1	+ 15,5	- 15,4
		AUSLAND	119,4	141,1	127,9	133,8	157,9	151,1	130,3	+ 9,1	- 13,8
5421-24	H.V.HOLZMOEBELN	INSGESAMT	114,4	112,4	120,7	126,6	148,2	139,9	117,7	+ 2,9	- 15,9
		INLAND	110,1	107,1	114,8	119,8	140,7	134,0	112,9	+ 2,6	- 15,7
		AUSLAND	175,9	187,7	204,7	224,2	255,1	224,0	186,9	+ 6,2	- 16,6
56	PAPIER-U. PAPPEVERARBEITUNG	INSGESAMT	105,8	119,7	115,0	116,9	139,3	131,2	113,7	+ 7,5	- 13,3
		INLAND	101,6	116,2	109,6	112,2	133,8	125,6	108,8	+ 7,1	- 13,4
		AUSLAND	166,0	169,8	193,3	185,2	219,1	213,6	186,4	+ 12,3	- 12,7
58	H.V.KUNSTSTOFFWAREN	INSGESAMT	152,8	182,6	171,9	177,5	204,2	187,8	160,8	+ 5,3	- 14,4
		INLAND	145,7	176,3	165,4	169,2	192,3	178,8	153,4	+ 5,3	- 14,2
		AUSLAND	195,2	222,1	211,9	228,9	279,2	244,1	207,8	+ 6,5	- 14,9
61	LEDERERZEUGUNG	INSGESAMT	70,4	58,2	54,9	62,8	70,9	82,2	74,5	+ 5,9	- 9,3
		INLAND	76,1	61,7	57,4	65,3	71,6	84,5	81,0	+ 6,4	- 4,2
		AUSLAND	52,3	47,8	47,3	55,1	68,8	75,2	55,0	+ 5,1	- 26,9
6251	H.V.SCHUHEN	INSGESAMT	36,3	33,2	36,9	76,4	144,8	95,6	63,0	+ 73,6	- 34,1
		INLAND	33,7	29,7	35,8	70,6	132,9	89,0	58,5	+ 73,5	- 34,3
		AUSLAND	67,8	75,2	50,3	148,5	293,0	178,3	120,5	+ 77,7	- 32,4
63	TEXTILGEWERBE	INSGESAMT	78,6	76,9	69,7	98,9	114,4	100,3	78,3	- 0,4	- 21,9
		INLAND	72,2	71,0	65,7	92,3	104,6	91,0	71,2	- 1,4	- 21,7
		AUSLAND	121,4	116,4	96,0	142,6	180,2	162,3	125,7	+ 3,6	- 22,5
64	BEKLEIDUNGSGEWERBE	INSGESAMT	54,5	55,5	74,1	132,5	161,1	98,8	64,0	+ 17,5	- 35,2
		INLAND	51,9	51,5	68,4	120,5	145,2	90,9	60,1	+ 15,9	- 33,9
		AUSLAND	103,9	133,1	183,4	363,2	469,4	251,9	139,8	+ 34,6	- 44,5

1 AUFTRAGSEINGANG IM VERARBEITENDEN GEWERBE

1.2 VOLUMENINDEX

NR. DER SYPRO	WIRTSCHAFTSZWEIGE		1978	1979 ^P	1978	1979	1979	1979	1979 ^P	VERAENDERUNG GEGENUEBER VORJAHRES- ZEITRAUM PROZENT	
			DURCHSCHNITT		4.VJ	1.VJ	2.VJ	3.VJ	4.VJ		
	VERARBEITENDES GEWERBE 1)	INSGESAMT	116,3	123,6	121,8	123,5	125,9	117,9	127,2	+ 4,4	+ 7,9
		INLAND	107,0	111,6	111,6	112,9	111,9	107,0	114,7	+ 2,8	+ 7,2
		AUSLAND	147,6	162,0	155,9	158,1	170,0	152,2	167,5	+ 7,4	+ 10,1
	GRUNDSTOFF-U. PRODUKTIONS- GÜTERGEWERBE	INSGESAMT	116,5	125,7	117,5	120,9	130,9	125,8	125,0	+ 6,4	- 0,6
		INLAND	102,5	109,8	103,4	103,6	114,3	111,8	109,3	+ 5,7	- 2,3
		AUSLAND	170,7	185,8	171,5	186,3	193,8	178,4	184,6	+ 7,6	+ 3,5
25	GEW.U.VERARB.V. STEINEN U.ERDEN	INSGESAMT	87,2	94,0	89,5	58,8	105,7	110,2	101,2	+ 13,1	- 8,1
		INLAND	83,3	90,0	85,6	54,0	101,8	106,7	97,4	+ 13,8	- 8,7
		AUSLAND	182,7	190,1	182,9	173,3	198,7	195,4	192,8	+ 5,4	- 1,3
2531	H.V.ZEMENT	INSGESAMT	90,8	96,2	90,7	55,2	112,1	116,2	101,4	+ 11,8	- 12,8
		INLAND	87,8	94,6	87,8	53,3	110,2	114,5	100,3	+ 14,2	- 12,4
		AUSLAND	178,4	144,5	176,7	112,2	166,6	166,2	132,9	- 24,8	- 20,0
2541	ZIEGELI	INSGESAMT	110,4	115,9	107,5	80,0	135,2	131,6	116,6	+ 8,4	- 11,4
		INLAND	97,8	103,6	95,8	68,2	122,4	119,6	104,0	+ 8,5	- 13,1
		AUSLAND	853,9	839,0	796,7	772,0	891,8	835,8	856,3	+ 7,5	+ 2,4
2559	H.V.BETONERZEUGNISSEN (OH.BIMS,GR.FERTIG- BAUTEILE)	INSGESAMT	85,6	93,0	91,9	53,6	106,2	110,4	101,8	+ 10,8	- 7,8
		INLAND	84,6	92,2	90,4	53,2	105,5	109,1	101,1	+ 11,8	- 7,3
		AUSLAND	369,5	339,2	536,0	176,8	342,2	513,6	324,1	- 39,5	- 36,9
2711	HOCHOFEN-,STAHL-U. WARMWALZWERKE	INSGESAMT	99,4	107,7	94,3	108,2	114,4	106,1	102,1	+ 8,2	- 3,8
		INLAND	83,1	91,0	79,9	92,6	92,6	91,2	87,5	+ 9,6	- 4,0
		AUSLAND	162,2	171,7	149,4	168,0	197,4	163,1	158,1	+ 5,8	- 3,1
2850	NE-METALLHALBEZEUGWERKE	INSGESAMT	167,9	188,5	180,4	186,6	188,8	177,4	201,0	+ 11,4	+ 13,3
		INLAND	156,6	178,1	164,6	178,1	176,3	170,5	187,3	+ 13,8	+ 9,9
		AUSLAND	197,5	216,2	222,4	209,5	223,2	194,5	237,5	+ 6,8	+ 22,1
2910	EISEN-,STAHL-U. TEMPERGIESSEREIEN	INSGESAMT	74,4	81,6	78,3	79,5	82,7	79,9	84,3	+ 7,7	+ 5,5
		INLAND	68,8	73,6	73,0	71,5	74,8	71,9	76,1	+ 4,3	+ 5,9
		AUSLAND	135,3	171,8	137,3	170,0	171,3	169,5	176,5	+ 28,5	+ 4,1
3011-15	ZIEHEREIEN UND KALT- WALZWERKE	INSGESAMT	103,2	109,0	110,3	109,9	111,7	103,4	110,8	+ 0,5	+ 7,2
		INLAND	91,4	97,2	95,9	97,2	100,8	94,8	96,0	+ 0,1	+ 1,3
		AUSLAND	166,2	171,5	186,7	177,3	169,6	149,4	189,8	+ 1,7	+ 27,1
40	CHEMISCHE INDUSTRIE	INSGESAMT	139,3	148,5	141,1	150,7	152,1	145,9	145,3	+ 3,0	- 0,4
		INLAND	125,4	131,1	126,7	133,2	135,3	129,4	126,6	- 0,1	- 2,2
		AUSLAND	172,1	188,7	175,2	191,6	190,5	184,0	188,6	+ 7,6	+ 2,5
4090	H.V.CHEMIEFASERN	INSGESAMT	120,4	125,2	124,2	133,4	126,8	115,5	125,0	+ 0,6	+ 8,2
		INLAND	88,0	89,1	90,4	96,7	93,1	81,3	85,1	- 5,9	+ 4,7
		AUSLAND	169,8	178,4	176,1	189,1	176,3	165,3	182,9	+ 3,8	+ 10,6
55	ZELLSTOFF-,HOLZSCHLIFF-, PAPIER-U.PAPPEERZEUGUNG	INSGESAMT	126,4	134,0	128,9	143,5	135,1	125,1	132,2	+ 2,5	+ 5,6
		INLAND	112,3	117,0	112,4	124,7	117,4	111,9	113,9	+ 1,3	+ 1,8
		AUSLAND	206,6	230,2	222,2	250,4	235,2	199,1	236,1	+ 6,3	+ 18,6
	INVESTITIONSGÜTER PRODUZIERENDES GEWERBE	INSGESAMT	117,5	125,7	124,8	128,5	125,8	117,9	130,7	+ 4,7	+ 10,8
		INLAND	110,3	114,7	116,1	121,7	110,8	107,5	118,8	+ 2,4	+ 10,5
		AUSLAND	135,7	150,8	146,4	145,2	158,9	141,3	157,6	+ 7,7	+ 11,6
31	STAHL-U.LEICHTMETALLBAU, SCHIENENFAHRZEUGBAU	INSGESAMT	101,5	128,4	115,6	99,8	148,7	130,7	134,4	+ 16,3	+ 2,9
		INLAND	91,2	107,9	106,6	90,8	100,4	125,4	115,1	+ 8,0	- 8,2
		AUSLAND	181,2	286,8	185,7	170,6	522,0	170,1	284,4	+ 53,2	+ 67,2
32	MASCHINENBAU	INSGESAMT	93,3	99,7	99,6	96,8	101,2	96,4	104,2	+ 4,6	+ 8,1
		INLAND	81,1	86,4	85,0	85,1	86,5	83,6	90,3	+ 6,2	+ 8,0
		AUSLAND	116,0	124,4	126,8	118,5	128,6	120,2	130,2	+ 2,7	+ 8,3
	H.V.MASCHINEN FUER DAS PRODUKTIONS- GÜTERGEWERBE 2)	INSGESAMT
		INLAND
		AUSLAND
	H.V.MASCHINEN FUER DAS VERBRAUCHSGÜTER PRODUZIERENDE GEWERBE 2)	INSGESAMT
		INLAND
		AUSLAND
	H.V.MASCHINEN FUER DIE BAUWIRTSCHAFT 2)	INSGESAMT
		INLAND
		AUSLAND
	H.V.MASCHINEN FUER DIE LANDWIRTSCHAFT 2)	INSGESAMT
		INLAND
		AUSLAND

1) OHNE NAHRUNGS- UND GENUSSMITTELGEWERBE.

2) BERECHNUNG DES VEREINS DEUTSCHER-MASCHINENBAU-ANSTALTEN E.V., FRANKFURT (MAIN).

1 AUFTRAGSEINGANG IM VERARBEITENDEN GEWERBE

1.2 VOLUMENINDEX

NR. DER SYPRO	WIRTSCHAFTSZWEIGE		1978	1979 ^P	1978	1979	1979	1979	1979 ^P	VERAENDERUNG GEGENUEBER VORJAHRES- VOR- ZEITRAUM PROZENT		
			DURCHSCHNITT		4. VJ	1. VJ	2. VJ	3. VJ	4. VJ			
						1970=100						
33	STRASSENFAHRZEUGBAU	INSGESAMT	147,0	149,3	147,8	174,6	149,3	126,4	146,9	- 0,6	+ 16,2	
		INLAND	156,2	140,9	154,3	182,9	132,3	111,3	137,7	- 10,7	+ 23,7	
		AUSLAND	135,4	159,3	139,6	164,2	170,2	144,8	157,8	+ 13,0	+ 9,0	
3311	H.V.KRAFTWAGEN U.-MOTOREN	INSGESAMT	158,2	158,6	157,9	188,6	158,8	132,6	154,3	- 2,3	+ 16,3	
		INLAND	170,5	149,3	167,0	200,3	138,3	114,6	143,8	- 13,9	+ 25,5	
		AUSLAND	144,4	169,1	147,5	175,4	182,1	152,9	166,1	+ 12,6	+ 8,6	
	DAVON											
3312	H.V.PERSONENKRAFTWAGEN U.AE.(EINSCHL.MOTOREN)	INSGESAMT	149,1	140,7	148,0	176,6	135,7	119,2	131,2	- 11,3	+ 10,1	
		INLAND	170,5	140,3	165,2	193,2	135,8	107,6	124,4	- 24,7	+ 15,6	
		AUSLAND	127,5	141,0	130,5	159,6	135,7	131,0	137,7	+ 5,5	+ 5,1	
3313	H.V.LASTKRAFTWAGEN U.AE.(EINSCHL.MOTOREN)	INSGESAMT	193,5	228,4	196,5	235,4	248,5	184,6	244,9	+ 24,6	+ 32,6	
		INLAND	169,3	175,7	171,4	220,5	144,9	135,3	201,9	+ 92,9	+ 13,6	
		AUSLAND	235,4	319,9	239,8	260,5	429,7	270,5	319,0	+ 33,0	+ 17,9	
34	SCHIFFBAU	INSGESAMT	71,2	82,2	92,1	93,1	33,8	110,0	91,7	- 0,4	- 16,6	
		INLAND	52,4	77,6	42,8	120,3	34,9	72,7	82,6	+ 92,9	+ 13,6	
		AUSLAND	97,3	88,5	160,8	55,4	32,2	162,0	104,4	- 35,1	- 35,5	
36	ELEKTROTECHNIK	INSGESAMT	138,2	147,9	150,5	145,3	142,4	142,5	161,2	+ 7,1	+ 13,1	
		INLAND	125,6	134,2	137,5	133,7	128,1	130,5	144,4	+ 5,0	+ 10,7	
		AUSLAND	181,9	195,2	195,5	185,4	191,9	184,0	219,5	+ 12,3	+ 19,3	
3711-60	FEINMECHANIK, OPTIK	INSGESAMT	125,0	132,5	138,0	126,2	131,1	123,8	148,9	+ 7,9	+ 20,3	
		INLAND	120,1	129,7	132,5	121,0	129,7	122,4	145,8	+ 10,0	+ 19,1	
		AUSLAND	135,7	139,0	150,2	137,8	134,6	127,3	156,4	+ 4,1	+ 22,9	
3021-25	STAHLVERFORMUNG, OBERFLAECHEVEREDLUNG, HAERTUNG	INSGESAMT	104,0	118,4	110,9	116,2	120,5	114,2	122,6	+ 10,6	+ 7,4	
		INLAND	99,5	112,6	106,9	110,1	114,7	109,5	116,1	+ 8,6	+ 6,0	
		AUSLAND	141,5	166,8	144,6	167,2	169,2	153,4	177,5	+ 22,8	+ 15,7	
38	H.V.EISEN-, BLECH-U. METALLWAREN	INSGESAMT	101,9	106,4	105,3	106,0	106,4	100,6	112,5	+ 6,9	+ 11,9	
		INLAND	95,8	101,3	99,0	101,0	101,4	96,8	105,9	+ 6,9	+ 9,4	
		AUSLAND	132,7	131,8	137,4	130,9	131,2	119,4	145,7	+ 6,1	+ 22,1	
50	H.V.BUEROMASCHINEN, ADV-GERAETEN U. -EINRICHTUNGEN	INSGESAMT	163,0	214,2	181,5	242,6	262,5	175,5	176,2	- 2,9	+ 0,4	
		INLAND	159,9	222,5	188,4	254,6	268,7	186,7	179,8	- 4,5	- 3,7	
		AUSLAND	167,4	205,3	173,9	229,3	256,5	162,8	172,7	- 0,7	+ 6,1	
5060	H.V.BUEROMASCHINEN	INSGESAMT	90,4	93,0	100,9	88,1	95,1	81,8	107,1	+ 6,1	+ 30,9	
		INLAND	78,3	86,6	92,4	82,4	86,6	77,1	100,3	+ 8,5	+ 30,1	
		AUSLAND	105,6	101,1	111,6	95,5	105,7	87,8	115,5	+ 3,5	+ 31,6	
5080	H.V.ADV-GERAETEN U.-EINRICHTUNGEN	INSGESAMT	227,3	326,8	255,3	384,8	418,2	262,7	241,3	- 5,5	- 8,1	
		INLAND	229,7	345,0	272,4	408,2	433,5	286,3	251,9	- 7,5	- 12,0	
		AUSLAND	224,0	303,8	233,7	355,4	398,3	233,7	227,8	- 2,5	- 2,5	
	VERBRAUCHSGUETER PRODUZIERENDES GEWERBE	INSGESAMT	111,2	114,2	119,7	113,7	117,3	104,4	121,3	+ 1,4	+ 16,2	
		INLAND	105,2	107,4	112,8	107,2	109,9	98,8	113,7	+ 0,8	+ 15,0	
		AUSLAND	160,1	169,4	175,8	166,8	177,2	150,0	183,7	+ 4,5	+ 22,5	
51	FEINKERAMIK	INSGESAMT	105,3	112,6	99,3	116,8	114,4	104,7	114,4	+ 15,2	+ 9,3	
		INLAND	105,7	110,0	99,6	117,3	109,4	108,1	105,2	+ 5,6	- 2,7	
		AUSLAND	104,4	117,5	98,5	115,5	124,2	97,7	132,7	+ 34,8	+ 35,9	
52	H.U.VERARB.V.GLAS	INSGESAMT	114,9	124,9	118,7	123,0	126,4	117,6	132,4	+ 11,5	+ 12,6	
		INLAND	110,8	120,7	115,6	117,5	121,5	114,3	129,6	+ 12,1	+ 13,4	
		AUSLAND	136,4	145,4	135,1	150,4	150,6	134,3	146,4	+ 8,4	+ 9,0	
5421-24	H.V.HOLZMOEBELN	INSGESAMT	127,1	126,7	134,9	126,5	125,0	119,9	135,3	+ 0,3	+ 12,8	
		INLAND	121,4	120,9	129,1	120,9	119,4	113,9	129,2	+ 0,1	+ 13,4	
		AUSLAND	209,3	210,2	217,9	206,9	206,2	205,5	222,0	+ 1,9	+ 8,0	
56	PAPIER-U. PAPPEVERARBEITUNG	INSGESAMT	116,1	122,0	116,6	121,7	121,0	117,2	128,1	+ 9,8	+ 9,3	
		INLAND	111,5	117,4	111,6	117,6	116,5	112,7	122,7	+ 10,0	+ 8,9	
		AUSLAND	182,2	189,2	187,4	181,7	185,7	182,8	206,4	+ 10,1	+ 12,9	
58	H.V.KUNSTSTOFFWAREN	INSGESAMT	167,5	182,9	173,2	179,5	190,4	177,3	184,3	+ 6,4	+ 3,9	
		INLAND	160,1	174,4	165,9	170,7	181,8	170,3	174,8	+ 5,4	+ 2,7	
		AUSLAND	211,6	235,1	216,7	232,2	243,3	221,0	243,7	+ 12,5	+ 10,3	
61	LEDERERZEUGUNG	INSGESAMT	70,6	71,6	74,5	82,0	69,8	58,6	75,9	+ 1,8	+ 29,5	
		INLAND	72,7	75,1	78,1	87,8	71,9	61,5	79,0	+ 1,2	+ 28,5	
		AUSLAND	64,1	61,2	63,4	65,1	63,3	50,1	66,3	+ 4,6	+ 32,4	
6251	H.V.SCHUHEN	INSGESAMT	74,8	76,6	97,2	62,1	94,3	48,8	101,1	+ 4,0	+107,2	
		INLAND	70,8	71,0	91,2	57,4	87,8	45,4	93,5	+ 2,5	+105,9	
		AUSLAND	123,6	144,6	169,4	117,6	172,3	91,3	197,3	+ 16,4	+116,1	
63	TEXTILGEWERBE	INSGESAMT	93,5	92,8	102,7	97,6	94,2	81,8	97,7	- 4,9	+ 19,4	
		INLAND	86,8	85,3	94,0	90,2	85,7	76,3	88,9	- 5,4	+ 16,6	
		AUSLAND	138,2	143,2	161,1	146,9	151,4	118,3	156,1	- 3,1	+ 31,9	
64	BEKLEIDUNGSGEWERBE	INSGESAMT	100,9	98,9	115,1	96,1	104,1	87,4	108,0	- 6,2	+ 23,5	
		INLAND	93,5	90,8	105,7	89,4	95,1	80,1	98,7	- 6,6	+ 23,3	
		AUSLAND	244,8	254,4	297,7	227,8	276,2	226,6	287,0	- 3,6	+ 26,7	

2 UMSATZ IM VERARBEITENDEN GEWERBE

2.1 WERTINDEX

NR. DER SYPRO	WIRTSCHAFTSZWEIGE		1978	1979	1979	1979	1979	1979	1979	VERAENDERUNG GEGENUEBER VORJAHRES- ZEITRAUM PROZENT	
			NOV.	JUNI	JULI	AUG.	SEP.	OKT.	NOV.		
	VERARBEITENDES GEWERBE 1)	INSGESAMT	175,0	183,4	174,2	167,4	192,7	204,1	194,3	+ 11,0	- 4,8
		INLAND	162,0	168,0	158,2	153,5	174,5	186,8	175,3	+ 8,2	- 6,1
		AUSLAND	219,4	236,0	227,5	212,7	253,0	261,8	257,4	+ 17,3	- 1,7
	GRUNDS TOFF-U. PRODUKTIONS- GUETERGEWERBE	INSGESAMT	163,3	182,3	178,6	181,8	183,9	201,1	186,8	+ 14,4	- 7,1
		INLAND	148,3	163,2	159,7	162,5	163,4	181,0	166,3	+ 12,1	- 8,1
		AUSLAND	217,7	252,1	247,0	252,7	259,6	274,6	261,6	+ 20,2	- 4,7
25	GEW.U.VERARB.V. STEINEN U.ERDEN	INSGESAMT	162,5	185,8	184,2	179,8	185,0	206,2	177,9	+ 9,5	- 13,7
		INLAND	156,2	180,0	178,2	174,1	178,7	200,3	171,4	+ 9,7	- 14,4
		AUSLAND	325,3	335,1	335,6	325,4	346,2	355,5	345,8	+ 6,3	- 2,7
2531	H.V.ZEMENT	INSGESAMT	149,1	170,0	181,2	168,7	171,4	196,8	156,2	+ 4,8	- 20,6
		INLAND	145,1	166,3	178,7	165,9	169,1	195,2	154,0	+ 6,2	- 21,1
		AUSLAND	267,5	279,4	256,2	250,9	239,1	245,4	222,3	- 16,9	- 9,4
2541	ZIEGELEI	INSGESAMT	197,5	259,6	247,2	241,3	232,8	255,1	218,5	+ 10,6	- 14,3
		INLAND	178,3	235,7	227,4	221,0	212,2	234,6	197,5	+ 10,7	- 15,8
		AUSLAND	1 548,8	1 943,2	1 636,2	1 671,2	1 683,9	1 699,0	1 701,1	+ 9,8	+ 0,1
2559	H.V.BETONERZEUGNISSEN (OH.BIMS,GR.FERTIG- BAUTEILE)	INSGESAMT	177,8	203,2	192,9	190,8	196,5	215,5	193,8	+ 9,0	- 10,1
		INLAND	176,5	202,0	191,7	189,2	194,7	212,8	192,7	+ 9,2	- 9,4
		AUSLAND	446,7	475,8	461,0	552,5	601,2	820,6	440,7	- 1,4	- 46,3
2711	HOCHOFEN-,STAHL-U. WARMWALZWERKE	INSGESAMT	132,3	137,5	136,5	149,9	157,6	156,4	147,9	+ 11,8	- 5,5
		INLAND	116,1	114,1	118,1	126,0	128,6	130,7	124,9	+ 7,6	- 4,5
		AUSLAND	194,8	227,5	207,2	242,3	269,6	255,7	236,5	+ 21,4	- 7,5
2850	NE-METALLHALBZEUGWERKE	INSGESAMT	156,8	186,3	180,4	175,1	181,2	215,0	203,9	+ 30,0	- 5,2
		INLAND	136,7	169,1	161,9	158,5	163,2	189,3	183,1	+ 34,0	- 3,2
		AUSLAND	228,8	247,9	246,4	234,6	245,6	306,9	278,2	+ 21,6	- 9,4
2910	EISEN-,STAHL-U. TEMPERGIESEREIEN	INSGESAMT	133,9	136,8	117,8	119,5	138,8	157,8	147,5	+ 10,1	- 6,5
		INLAND	126,1	125,8	108,1	110,2	129,3	146,3	137,7	+ 9,2	- 5,9
		AUSLAND	208,6	242,9	210,8	208,9	230,2	267,6	241,2	+ 15,6	- 9,9
3011-15	ZIEHEREIEN UND KALT- WALZWERKE	INSGESAMT	138,1	145,4	130,4	144,2	145,4	167,4	151,5	+ 9,7	- 9,5
		INLAND	125,7	132,8	121,1	133,3	134,3	153,3	137,2	+ 9,1	- 10,5
		AUSLAND	199,1	207,9	176,3	198,6	200,5	237,2	222,2	+ 14,6	- 6,3
40	CHEMISCHE INDUSTRIE	INSGESAMT	186,2	215,3	212,3	211,9	207,7	230,4	216,7	+ 16,4	- 5,9
		INLAND	171,3	195,5	188,8	191,3	187,0	210,6	194,6	+ 13,6	- 7,6
		AUSLAND	219,3	259,2	264,3	257,7	253,7	274,4	265,8	+ 21,2	- 3,1
4090	H.V.CHEMIEFASERN	INSGESAMT	98,0	108,4	93,9	92,0	108,2	112,4	108,2	+ 10,4	- 3,7
		INLAND	76,0	81,2	69,0	69,0	82,2	86,4	81,8	+ 7,6	- 5,3
		AUSLAND	127,9	145,5	127,8	123,2	143,6	147,6	144,1	+ 12,7	- 2,4
55	ZELLSTOFF-,HOLZSCHLIFF-, PAPIER-U.PAPPEERZEUGUNG	INSGESAMT	178,3	181,1	184,6	188,3	188,4	213,2	201,9	+ 13,2	- 5,3
		INLAND	155,1	155,7	165,1	166,1	161,9	183,2	172,4	+ 11,1	- 5,9
		AUSLAND	317,1	333,4	301,5	321,2	347,2	393,0	379,0	+ 19,5	- 3,6
	INVESTITIONSGUETER PRODUZIERENDES GEWERBE	INSGESAMT	189,0	198,3	179,2	161,8	205,2	209,0	208,1	+ 10,1	- 0,4
		INLAND	176,4	185,8	163,2	149,8	186,7	190,9	187,2	+ 6,1	- 1,9
		AUSLAND	220,6	230,0	217,9	189,6	248,3	252,2	257,2	+ 16,6	+ 2,0
31	STAHL-U.LEICHTMETALLBAU, SCHIENENFAHRZEUGBAU	INSGESAMT	181,4	211,0	188,4	191,0	327,3	200,9	205,0	+ 13,0	+ 2,0
		INLAND	169,0	178,9	152,3	154,9	231,1	186,0	191,5	+ 13,3	+ 2,9
		AUSLAND	292,0	497,6	510,4	512,4	1 184,2	334,1	325,4	+ 11,4	- 2,6
32	MASCHINENBAU	INSGESAMT	172,2	186,4	170,5	154,0	181,6	193,8	194,5	+ 12,9	+ 0,3
		INLAND	154,7	168,6	151,3	141,3	156,5	170,9	169,3	+ 9,5	- 0,9
		AUSLAND	204,6	219,5	206,1	177,6	228,3	236,2	241,1	+ 17,8	+ 2,1
	H.V.MASCHINEN FUER DAS PRODUKTIONS- GUETERGEWERBE 2)	INSGESAMT	162,2	182,4	128,9	123,1	163,6	141,9	198,3	+ 22,3	+ 39,7
		INLAND	140,0	115,8	96,5	90,5	99,0	107,4	127,9	- 8,6	+ 19,1
		AUSLAND	193,1	290,5	177,1	171,8	265,7	194,9	313,6	+ 62,4	+ 60,9
	H.V.MASCHINEN FUER DAS VERBRAUCHSGUETER PRODUZIERENDE GEWERBE 2)	INSGESAMT	146,3	163,8	146,3	131,6	142,3	169,2	163,8	+ 12,0	- 3,2
		INLAND	119,6	146,9	126,9	111,2	119,6	141,6	131,1	+ 9,6	- 7,4
		AUSLAND	163,2	170,9	157,1	143,2	155,5	184,8	184,8	+ 13,2	± 0
	H.V.MASCHINEN FUER DIE BAUWIRTSCHAFT 2)	INSGESAMT	138,6	187,0	164,7	133,4	198,7	311,2	156,9	+ 13,2	- 49,6
		INLAND	126,5	173,7	152,9	116,1	143,5	164,2	141,6	+ 11,9	- 13,8
		AUSLAND	159,1	217,8	187,5	162,9	291,7	551,1	183,7	+ 15,5	- 66,7
	H.V.MASCHINEN FUER DIE LANDWIRTSCHAFT 2)	INSGESAMT	173,2	230,4	192,9	158,9	160,7	232,1	183,9	+ 6,2	- 20,8
		INLAND	142,0	217,1	162,9	133,6	148,9	181,0	133,6	- 5,9	- 26,2
		AUSLAND	221,3	250,5	243,2	199,4	177,5	313,7	265,1	+ 19,8	- 15,5

1) OHNE NAHRUNGS- UND GENUSSMITTELGEWERBE.

2) BERECHNUNG DES VEREINS DEUTSCHER- MASCHINENBAU-ANSTALTEN E.V., FRANKFURT (MAIN)

2 UMSATZ IM VERARBEITENDEN GEWERBE

2.1 WERTINDEX

NR. DER SYPRO	WIRTSCHAFTSZWEIGE		1978	1979	1979	1979	1979	1979	1979	VERAENDERUNG GEGENUEBER VORJAHRES- ZEITRAUM PROZENT	
			NOV.	JUNI	JULI	AUG.	SEP.	OKT.	NOV.	1970=100	
33	STRASSENFAHRZEUGBAU	INSGESAMT	233,4	247,7	211,0	168,0	222,9	253,9	249,0	+ 6,7	- 1,9
		INLAND	236,7	259,2	209,1	160,1	217,4	237,6	225,1	- 4,9	- 5,2
		AUSLAND	229,3	233,2	213,4	177,8	229,7	274,2	278,8	+ 21,6	+ 1,7
3311	H.V.KRAFTWAGEN U.-MOTOREN	INSGESAMT	247,1	260,3	220,9	176,1	235,6	267,5	262,5	+ 6,2	- 1,9
		INLAND	256,7	278,2	221,9	168,6	233,8	253,2	239,7	- 6,6	- 5,3
		AUSLAND	236,5	240,6	219,8	184,4	237,7	283,4	287,6	+ 21,6	+ 1,5
3312	DAVON H.V.PERSONENKRAFTWAGEN U.AE.(EINSCHL.MOTOREN)	INSGESAMT	226,5	227,2	192,2	145,0	211,6	238,3	237,7	+ 5,0	- 0,2
		INLAND	241,7	246,4	194,1	137,0	214,9	228,8	219,8	- 9,1	- 3,9
		AUSLAND	210,7	207,2	190,3	153,3	208,2	248,1	256,3	+ 21,6	+ 3,3
3313	H.V.LASTKRAFTWAGEN U.AE.(EINSCHL.MOTOREN)	INSGESAMT	339,6	408,9	349,3	315,4	343,0	398,5	373,2	+ 9,9	- 6,3
		INLAND	314,2	399,5	327,8	289,2	305,7	346,5	315,8	+ 0,5	- 8,9
		AUSLAND	377,4	422,9	381,2	354,3	398,4	475,6	458,5	+ 21,5	- 3,6
34	SCHIFFBAU	INSGESAMT	105,2	118,9	151,2	64,2	121,9	79,1	147,2	+ 39,9	+ 86,0
		INLAND	105,1	118,7	146,2	73,2	92,3	70,3	137,6	+ 31,0	+ 95,8
		AUSLAND	105,4	119,3	160,3	47,8	174,5	94,7	164,1	+ 55,7	+ 73,3
36	ELEKTROTECHNIK	INSGESAMT	189,6	188,3	176,2	170,5	216,0	207,7	206,1	+ 8,7	- 0,8
		INLAND	170,2	168,1	154,4	153,8	200,6	188,0	183,6	+ 7,9	- 2,3
		AUSLAND	255,9	257,6	251,1	227,6	268,8	275,1	283,4	+ 10,8	+ 3,0
3711-60	FEINMECHANIK, OPTIK	INSGESAMT	213,3	197,6	196,6	165,1	191,0	223,7	220,4	+ 3,3	- 1,5
		INLAND	212,1	194,3	193,9	161,6	185,2	216,3	215,4	+ 1,6	- 0,4
		AUSLAND	216,0	204,7	202,4	172,8	203,5	239,7	231,3	+ 7,1	- 3,5
3021-25	STAHLVERFORMUNG, OBERFLAECHEVEREDLUNG, HAERTUNG	INSGESAMT	160,5	166,3	154,1	155,3	169,9	194,7	186,3	+ 16,1	- 4,3
		INLAND	154,5	159,2	149,3	150,6	163,3	187,7	177,8	+ 15,1	- 5,3
		AUSLAND	206,8	221,0	191,7	191,0	221,0	247,9	252,1	+ 21,9	+ 1,7
38	H.V.EISEN-, BLECH-U. METALLWAREN	INSGESAMT	165,6	165,2	148,9	151,6	164,4	189,4	180,5	+ 9,0	- 4,7
		INLAND	158,3	158,0	143,5	145,1	155,9	180,3	171,3	+ 8,2	- 5,0
		AUSLAND	201,8	201,1	175,7	183,6	207,0	234,6	226,5	+ 12,3	- 3,4
50	H.V.BUEROMASCHINEN, ADV-GERAETEN U. -EINRICHTUNGEN	INSGESAMT	164,6	201,0	164,7	151,5	220,5	183,5	197,1	+ 19,7	+ 7,4
		INLAND	139,8	225,8	149,5	150,7	240,3	168,9	195,8	+ 40,0	- 15,9
		AUSLAND	195,4	170,3	183,6	152,6	195,8	201,7	198,7	+ -1,7	- 1,5
5060	H.V.BUEROMASCHINEN	INSGESAMT	119,1	115,7	96,6	79,1	108,8	112,9	123,8	+ 3,9	+ 9,6
		INLAND	103,5	105,7	78,8	75,9	94,8	108,7	121,7	+ 17,6	+ 12,0
		AUSLAND	134,8	125,8	114,5	82,3	122,9	117,1	125,9	- 6,6	+ 7,5
5080	H.V.ADV-GERAETEN U.-EINRICHTUNGEN	INSGESAMT	198,3	264,3	215,2	205,2	303,3	235,8	251,4	+ 26,8	+ 6,6
		INLAND	162,6	300,8	193,8	197,4	331,3	206,4	242,1	+ 48,9	+ 17,3
		AUSLAND	250,7	210,8	246,7	216,7	262,3	278,8	265,0	+ 5,7	- 4,9
51	VERBRAUCHSGUETER PRODUZIERENDES GEWERBE	INSGESAMT	162,9	152,3	156,3	156,7	179,3	198,2	176,1	+ 8,1	- 11,1
		INLAND	156,2	143,4	147,4	147,3	169,0	187,9	167,4	+ 7,2	- 10,9
		AUSLAND	217,4	224,9	227,3	231,8	261,2	280,4	246,6	+ 13,4	- 12,1
51	FEINKERAMIK	INSGESAMT	184,8	184,1	182,2	176,4	187,6	213,0	195,1	+ 5,6	- 8,4
		INLAND	185,6	179,5	175,5	170,7	183,7	212,8	194,6	+ 4,8	- 8,6
		AUSLAND	183,1	194,1	196,9	188,9	196,2	213,4	196,2	+ 7,2	- 8,0
52	H.U.VERARB.V.GLAS	INSGESAMT	181,0	171,9	168,3	162,5	177,9	202,4	193,5	+ 6,9	- 4,4
		INLAND	176,9	162,7	161,3	156,8	170,4	194,6	188,1	+ 6,3	- 3,4
		AUSLAND	202,5	220,2	205,6	192,3	217,4	243,5	222,3	+ 9,8	- 8,7
5421-24	H.V.HOLZMOEBELN	INSGESAMT	224,8	208,8	163,4	170,1	214,5	240,2	231,9	+ 3,1	- 3,5
		INLAND	215,4	201,4	158,1	162,4	203,4	228,6	221,3	+ 2,7	- 3,2
		AUSLAND	352,9	311,1	236,2	277,1	366,4	399,8	377,5	+ 7,0	- 5,6
56	PAPIER-U. PAPPEVERARBEITUNG	INSGESAMT	178,5	171,1	174,9	173,1	182,9	223,6	211,5	+ 18,5	- 5,4
		INLAND	173,5	165,3	170,4	166,1	176,8	216,7	204,9	+ 18,1	- 5,5
		AUSLAND	245,9	250,6	236,3	266,8	265,7	317,0	301,7	+ 22,7	- 4,8
58	H.V.KUNSTSTOFFWAREN	INSGESAMT	242,6	264,8	255,1	253,8	269,8	307,3	292,1	+ 20,4	- 4,9
		INLAND	233,7	255,0	245,5	243,4	258,2	294,1	279,8	+ 19,7	- 4,9
		AUSLAND	295,8	323,5	312,9	316,3	339,7	386,6	366,1	+ 23,8	- 5,3
61	LEDERERZEUGUNG	INSGESAMT	126,2	134,9	129,2	111,7	137,6	152,7	143,5	+ 13,7	- 6,1
		INLAND	130,9	139,2	135,6	112,9	140,2	150,9	142,2	+ 8,6	- 5,8
		AUSLAND	111,5	121,2	108,9	107,9	129,6	158,3	147,6	+ 32,3	- 6,8
6251	H.V.SCHUHEN	INSGESAMT	102,2	92,7	121,2	138,8	148,7	163,8	118,4	+ 15,9	- 27,7
		INLAND	101,8	87,4	114,3	131,5	142,3	158,0	115,4	+ 13,4	- 26,9
		AUSLAND	107,1	151,6	198,8	221,7	221,1	230,0	152,3	+ 42,2	- 33,8
63	TEXTILGEWERBE	INSGESAMT	126,6	117,2	113,6	102,5	127,6	145,5	131,8	+ 4,1	- 9,4
		INLAND	118,8	106,1	105,4	94,4	119,0	136,5	122,6	+ 3,2	- 10,2
		AUSLAND	178,1	190,2	168,0	155,5	184,1	205,0	192,7	+ 8,2	- 6,0
64	BEKLEIDUNGSGEWERBE	INSGESAMT	131,2	94,9	149,0	167,0	189,2	180,6	126,5	- 3,6	- 30,0
		INLAND	125,8	89,6	134,1	149,9	170,4	166,0	120,0	- 4,6	- 27,7
		AUSLAND	230,6	192,9	420,5	480,5	532,8	448,8	245,9	+ 6,6	- 45,2

2 UMSATZ IM VERARBEITENDEN GEWERBE

2.1 WERTINDEX

NR. DER SYPRO	WIRTSCHAFTSZWEIGE		1977	1978	1978	1978	1979	1979	1979	VERÄNDERUNG GEGENUEBER VORJAHRES- VOR- ZETRAUM PROZENT	
			DURCHSCHNITT		3. VJ	4. VJ	1. VJ	2. VJ	3. VJ		
	VERARBEITENDES GEWERBE 1)	INSGESAMT	158,4	164,1	161,4	174,0	167,9	179,4	178,1	+ 10,3	- 0,7
		INLAND	144,7	149,8	147,9	159,2	153,0	164,4	162,1	+ 9,6	- 1,4
		AUSLAND	204,4	212,4	207,4	224,2	217,6	230,7	231,1	+ 11,4	+ 0,2
	GRUNDSTOFF-U. PRODUKTIONS- GÜTERGEWERBE	INSGESAMT	149,2	152,8	153,6	154,5	156,5	179,2	181,4	+ 18,1	+ 1,2
		INLAND	135,8	137,5	138,5	138,9	137,3	159,9	161,9	+ 16,9	+ 1,2
		AUSLAND	197,2	208,4	209,7	211,1	224,8	248,7	253,1	+ 20,7	+ 1,8
25	GEW.U. VERARB.V. STEINEN U. ERDEN	INSGESAMT	129,3	138,5	159,6	150,6	85,7	172,4	183,0	+ 14,7	+ 6,1
		INLAND	123,7	132,0	154,0	144,0	78,5	166,4	177,0	+ 14,9	+ 6,4
		AUSLAND	271,6	302,6	301,5	321,4	271,9	327,6	335,7	+ 11,4	+ 2,5
2531	H.V. ZEMENT	INSGESAMT	122,6	132,5	153,1	136,1	77,4	168,7	173,8	+ 13,5	+ 3,0
		INLAND	119,6	128,4	150,0	132,0	74,9	165,8	171,2	+ 14,5	+ 3,3
		AUSLAND	212,7	257,0	247,0	256,8	151,8	254,9	248,7	+ 0,7	- 2,4
2541	ZIEGELERIE	INSGESAMT	162,5	179,6	210,1	182,2	123,0	239,7	240,0	+ 14,4	+ 0,3
		INLAND	143,4	160,0	190,9	163,6	104,8	218,5	220,2	+ 15,3	+ 0,8
		AUSLAND	1 506,2	1 562,6	1 565,0	1 492,5	1 406,0	1 726,6	1 663,8	+ 6,3	- 3,6
2559	H.V. BETONERZEUGNISSEN (OH. BIMS, GR. FERTIG- BAUTEILE)	INSGESAMT	135,9	143,6	164,8	167,8	76,9	180,5	193,4	+ 17,4	+ 7,1
		INLAND	134,2	142,0	163,9	165,6	75,3	179,3	191,9	+ 17,1	+ 7,0
		AUSLAND	519,6	493,8	384,5	685,5	435,6	451,0	538,2	+ 40,0	+ 19,3
2711	HOCHOFEN-, STAHL-U. WARMWALZWERKE	INSGESAMT	122,4	122,6	123,0	115,7	125,8	139,3	148,0	+ 20,3	+ 6,2
		INLAND	110,9	105,7	100,7	99,3	112,4	120,2	124,2	+ 23,4	+ 3,4
		AUSLAND	167,1	187,5	209,0	179,1	177,3	212,6	239,7	+ 14,7	+ 12,7
2850	NE-METALLHALBZEUGWERKE	INSGESAMT	144,1	143,8	142,3	148,0	172,6	180,3	178,9	+ 25,7	- 0,8
		INLAND	130,5	126,6	125,9	128,1	152,0	160,1	161,2	+ 28,0	+ 0,7
		AUSLAND	192,8	205,5	201,1	219,3	246,2	252,6	242,2	+ 20,4	- 4,1
2910	EISEN-, STAHL-U. TEMPERIESSERIELEN	INSGESAMT	125,5	122,3	114,6	126,5	132,4	137,8	125,4	+ 9,4	- 9,0
		INLAND	116,2	114,9	108,2	118,5	122,4	127,3	115,9	+ 7,1	- 9,0
		AUSLAND	214,2	193,1	175,5	203,4	227,8	239,4	216,6	+ 23,4	- 9,5
3011-15	ZIEHEREIEN UND KALT- WALZWERKE	INSGESAMT	125,2	130,2	125,4	132,7	134,6	145,7	140,0	+ 11,6	- 3,9
		INLAND	115,7	119,5	114,4	120,2	121,6	132,3	129,6	+ 13,3	- 2,1
		AUSLAND	172,1	183,4	179,7	194,3	198,9	212,2	191,8	+ 6,7	- 9,6
40	CHEMISCHE INDUSTRIE	INSGESAMT	175,1	179,9	176,8	182,3	197,9	211,6	210,6	+ 19,1	- 0,5
		INLAND	161,5	165,2	163,1	166,6	178,9	189,9	189,0	+ 15,9	- 0,5
		AUSLAND	205,3	212,7	207,3	217,2	240,2	259,9	258,6	+ 24,7	- 0,5
4090	H.V. CHEMIEFASERN	INSGESAMT	94,0	93,1	84,5	96,0	103,5	108,8	98,0	+ 16,0	- 9,9
		INLAND	74,8	72,9	63,8	73,3	82,2	82,1	73,4	+ 15,0	- 10,6
		AUSLAND	119,9	120,5	112,5	126,9	132,3	145,2	131,5	+ 16,9	- 9,4
55	ZELLSTOFF-, HOLZSCHLIFF-, PAPIER-U. PAPPERZEUGUNG	INSGESAMT	163,7	166,5	163,6	169,2	180,2	183,6	187,1	+ 14,4	+ 1,9
		INLAND	145,7	147,5	145,9	147,5	160,5	159,4	164,4	+ 12,7	+ 3,1
		AUSLAND	271,6	280,1	269,6	298,7	298,5	328,8	323,3	+ 19,9	- 1,7
	INVESTITIONSGÜTER PRODUZIERENDES GEWERBE	INSGESAMT	169,5	177,6	172,0	195,2	178,1	190,7	182,1	+ 5,9	- 4,5
		INLAND	153,8	162,7	158,2	180,3	165,0	178,1	166,6	+ 5,3	- 6,5
		AUSLAND	207,7	214,4	205,8	232,1	211,2	223,0	218,6	+ 6,2	- 2,0
31	STAHL-U. LEICHTMETALLBAU, SCHIENENFAHRZEUGBAU	INSGESAMT	178,3	183,0	193,8	207,6	138,5	172,4	235,6	+ 21,6	+ 36,6
		INLAND	165,6	154,4	157,0	194,4	132,0	153,2	179,4	+ 14,3	+ 17,1
		AUSLAND	291,8	438,3	522,4	325,5	195,9	343,9	735,7	+ 40,8	+ 113,9
32	MASCHINENBAU	INSGESAMT	162,4	167,5	164,9	186,6	159,0	176,2	168,7	+ 2,3	- 4,3
		INLAND	138,0	146,3	146,4	162,5	139,3	159,0	149,7	+ 2,3	- 5,9
		AUSLAND	207,5	207,0	199,1	231,4	195,4	208,2	204,0	+ 2,5	- 2,0
	H.V. MASCHINEN FUER DAS PRODUKTIONS- GÜTERGEWERBE 2)	INSGESAMT	139,5	142,3	137,1	201,3	147,2	153,0	138,5	+ 1,0	- 9,5
		INLAND	113,1	115,1	120,3	153,3	103,4	105,4	95,3	- 20,8	- 9,6
		AUSLAND	177,3	180,8	158,8	271,0	216,1	226,7	204,9	+ 29,0	- 9,6
	H.V. MASCHINEN FUER DAS VERBRAUCHSGÜTER PRODUZIERENDE GEWERBE 2)	INSGESAMT	137,0	146,1	139,2	161,1	143,7	158,4	140,1	+ 0,6	- 11,6
		INLAND	111,3	120,7	112,9	132,9	118,2	135,7	119,2	+ 5,6	- 12,1
		AUSLAND	153,1	161,3	155,0	178,1	159,1	171,4	151,9	- 2,0	- 11,4
	H.V. MASCHINEN FUER DIE BAUWIRTSCHAFT 2)	INSGESAMT	151,6	156,8	167,3	190,5	148,2	173,5	165,6	- 1,0	- 4,6
		INLAND	98,4	125,1	113,0	150,1	133,4	168,3	137,5	+ 21,7	- 18,3
		AUSLAND	237,1	209,9	255,7	259,5	174,2	187,5	214,0	- 16,3	+ 14,1
	H.V. MASCHINEN FUER DIE LANDWIRTSCHAFT 2)	INSGESAMT	189,4	189,5	168,5	189,9	215,5	229,8	170,8	+ 1,4	- 25,7
		INLAND	153,2	159,2	150,3	151,3	181,4	196,7	148,5	- 1,2	- 24,5
		AUSLAND	248,5	238,4	197,0	250,5	270,8	283,7	206,7	+ 4,9	- 27,1

1) OHNE NAHRUNGS- UND GENUSSMITTELGEWERBE.

2) BERECHNUNG DES VEREINS DEUTSCHER-MASCHINENBAU-ANSTALTEN E.V., FRANKFURT (MAIN).

2 UMSATZ IM VERARBEITENDEN GEWERBE

2.1. WERTINDEX

NR. DER SYPRO	WIRTSCHAFTSZWEIGE		1977	1978	1978	1978	1979	1979	1979	VERAENDERUNG GEGENUEBER VORJAHRES- ZEITRAUM PROZENT	
			DURCHSCHNITT		3.VJ	4.VJ	1.VJ	2.VJ	3.VJ		
			1970=100								
33	STRASSENFAHRZEUGBAU	INSGESAMT	188,1	209,0	191,8	230,7	242,2	249,8	200,6	+ 4,6	- 19,7
		INLAND	180,0	209,7	193,2	230,4	246,6	259,3	195,5	+ 1,2	- 24,6
		AUSLAND	198,1	208,1	189,9	231,1	236,7	237,9	207,0	+ 9,0	- 13,0
3311	H.V.KRAFTWAGEN U.-MOTOREN	INSGESAMT	197,1	220,9	203,2	244,4	257,6	263,6	210,9	+ 3,8	- 20,0
		INLAND	191,4	226,5	209,1	249,6	268,9	279,7	208,1	- 0,5	- 25,6
		AUSLAND	203,5	214,8	196,8	238,7	245,1	245,7	214,0	+ 8,7	- 12,9
3312	DAVON H.V.PERSONENKRAFTWAGEN U.AE.(EINSCHL.MOTOREN)	INSGESAMT	178,7	197,7	177,0	217,2	237,7	233,4	182,9	+ 3,4	- 21,6
		INLAND	176,5	204,7	186,3	226,7	251,9	249,3	182,0	- 2,3	- 27,0
		AUSLAND	180,9	190,5	167,3	207,3	223,0	217,0	183,9	+ 9,9	- 15,2
3313	H.V.LASTKRAFTWAGEN U.AE.(EINSCHL.MOTOREN)	INSGESAMT	279,8	325,0	320,8	366,3	346,5	398,7	335,9	+ 4,7	- 15,8
		INLAND	248,2	309,8	296,0	336,9	333,5	395,9	307,6	+ 3,9	- 22,3
		AUSLAND	326,7	347,5	357,5	410,0	365,9	402,8	378,0	+ 5,7	- 6,2
34	SCHIFFBAU	INSGESAMT	208,3	174,5	175,9	154,6	88,2	134,8	112,4	- 36,1	- 16,6
		INLAND	147,9	132,6	121,1	147,5	93,3	124,3	103,9	- 14,2	- 16,4
		AUSLAND	315,6	249,2	273,5	167,4	79,3	153,6	127,5	- 53,4	- 17,0
36	ELEKTROTECHNIK	INSGESAMT	169,6	177,1	175,6	193,8	171,6	179,6	187,6	+ 6,8	+ 4,4
		INLAND	152,4	159,2	158,3	174,8	152,9	160,7	169,6	+ 7,1	+ 5,5
		AUSLAND	228,7	238,7	234,7	259,1	235,7	244,3	249,2	+ 6,2	+ 2,0
3711-60	FEINMECHANIK, OPTIK	INSGESAMT	179,1	186,3	175,4	211,2	185,3	194,2	184,2	+ 5,0	- 5,1
		INLAND	175,9	182,1	173,6	208,5	179,7	190,2	180,2	+ 3,8	- 5,2
		AUSLAND	185,8	195,3	179,2	217,2	197,5	202,9	192,9	+ 7,6	- 4,9
3021-25	STAHLVERFORMUNG, OBERFLAECHEHVEREDLUNG, HAERTUNG	INSGESAMT	150,3	149,2	141,5	152,8	165,0	166,5	159,8	+ 12,9	- 4,0
		INLAND	145,7	144,0	136,6	146,6	159,2	158,9	154,4	+ 13,0	- 2,8
		AUSLAND	185,8	189,2	179,1	200,4	210,1	224,9	201,2	+ 12,4	- 10,5
38	H.V.EISEN-, BLECH-U. METALLWAREN	INSGESAMT	145,0	148,6	142,0	158,4	151,4	160,9	155,0	+ 9,1	- 3,7
		INLAND	139,0	141,9	136,7	151,3	144,0	153,4	148,2	+ 8,4	- 3,4
		AUSLAND	174,7	182,0	168,0	193,7	188,7	198,3	188,8	+ 12,4	- 4,8
50	H.V.BUEROMASCHINEN, ADV-GERAETEN U. -EINRICHTUNGEN	INSGESAMT	160,6	160,9	157,8	189,0	155,4	173,4	178,9	+ 13,4	+ 3,2
		INLAND	159,3	156,8	157,8	186,1	148,5	173,3	180,2	+ 14,2	+ 4,0
		AUSLAND	162,1	166,0	157,7	192,7	163,8	173,5	177,3	+ 12,4	+ 2,2
5060	H.V.BUEROMASCHINEN	INSGESAMT	99,8	99,8	89,2	122,2	99,4	103,8	94,8	+ 6,3	- 8,6
		INLAND	83,8	88,0	79,2	112,0	92,4	95,6	83,2	+ 5,0	- 13,0
		AUSLAND	115,8	111,7	99,3	132,5	106,5	112,1	106,6	+ 7,3	- 4,9
5080	H.V.ADV-GERAETEN U.-EINRICHTUNGEN	INSGESAMT	205,6	206,2	208,6	238,5	196,8	224,9	241,2	+ 15,6	+ 7,3
		INLAND	206,6	199,8	206,9	232,4	183,6	221,9	240,8	+ 16,4	+ 8,5
		AUSLAND	204,3	215,5	211,1	247,5	216,2	229,4	241,9	+ 14,6	+ 5,4
51	FEINKERAMIK	INSGESAMT	148,7	152,4	150,5	158,3	163,5	155,0	164,1	+ 9,0	+ 5,9
		INLAND	141,6	145,0	143,1	151,1	154,7	146,6	154,6	+ 8,0	+ 5,4
		AUSLAND	205,5	212,1	209,9	216,1	234,5	223,8	240,1	+ 14,4	+ 7,3
51	VERBRAUCHSGUETER PRODUZIERENDES GEWERBE	INSGESAMT	161,9	171,3	170,0	175,0	175,2	186,3	182,1	+ 7,1	- 2,3
		INLAND	160,1	168,9	165,7	173,2	171,0	182,3	176,6	+ 6,6	- 3,1
		AUSLAND	166,0	176,6	179,4	178,8	184,4	195,1	194,0	+ 8,1	- 0,6
52	H.U.VERARB.V.GLAS	INSGESAMT	157,7	161,3	154,7	172,9	160,9	170,8	169,6	+ 9,6	- 0,7
		INLAND	152,0	155,2	149,1	167,9	153,6	161,8	162,8	+ 9,2	+ 0,6
		AUSLAND	187,7	193,5	184,0	198,9	199,6	218,3	205,1	+ 11,5	- 6,0
5421-24	H.V.HOLZMOEBELN	INSGESAMT	184,4	193,1	174,6	217,3	191,5	204,0	182,7	+ 4,6	- 10,5
		INLAND	177,0	185,0	167,4	208,9	183,1	196,1	174,6	+ 4,3	- 10,9
		AUSLAND	285,7	305,1	273,1	332,3	307,0	312,1	293,2	+ 7,4	- 6,0
56	PAPIER-U. PAPPEVERARBEITUNG	INSGESAMT	156,7	163,2	160,5	170,0	170,7	170,8	177,0	+ 10,3	+ 3,6
		INLAND	152,1	157,8	155,9	164,4	165,8	165,0	171,1	+ 9,7	+ 3,7
		AUSLAND	218,2	235,0	222,2	245,3	237,5	249,6	256,3	+ 15,3	+ 2,7
58	H.V.KUNSTSTOFFWAREN	INSGESAMT	210,7	219,5	211,6	229,8	232,2	259,7	259,6	+ 22,7	- 0,1
		INLAND	202,8	211,0	204,4	221,0	222,0	249,3	249,0	+ 21,8	- 0,1
		AUSLAND	258,0	271,0	255,4	282,8	293,4	321,9	323,0	+ 26,5	+ 0,3
61	LEDERERZEUGUNG	INSGESAMT	108,3	109,5	98,7	119,0	132,8	137,0	126,2	+ 27,8	- 7,9
		INLAND	105,2	112,0	103,1	122,4	135,9	141,6	129,6	+ 25,7	- 8,5
		AUSLAND	118,1	101,7	84,6	108,1	123,1	122,5	115,5	+ 36,5	- 5,7
6251	H.V.SCHUHEN	INSGESAMT	111,2	113,6	132,0	108,0	129,3	97,6	136,2	+ 3,2	+ 39,6
		INLAND	107,5	110,3	127,0	106,8	124,8	94,0	129,4	+ 1,9	+ 37,6
		AUSLAND	153,2	150,5	187,5	122,5	180,6	137,1	213,9	+ 14,1	+ 56,0
63	TEXTILGEWERBE	INSGESAMT	118,7	116,8	110,4	121,6	124,7	117,7	114,6	+ 3,8	- 2,7
		INLAND	111,4	109,2	103,3	113,5	116,1	108,0	106,3	+ 2,9	- 1,6
		AUSLAND	166,6	167,0	157,3	175,0	181,5	181,8	169,2	+ 7,6	- 6,9
64	BEKLEIDUNGSGEWERBE	INSGESAMT	137,0	141,8	159,4	135,8	169,6	113,7	168,4	+ 5,6	+ 48,1
		INLAND	127,8	132,1	146,0	128,2	155,0	107,4	151,5	+ 3,7	+ 41,0
		AUSLAND	306,1	320,0	405,0	276,1	437,4	228,6	477,9	+ 18,0	+ 109,1

2 UMSATZ IM VERARBEITENDEN GEWERBE

2.2 VOLUMENINDEX

NR. DER SYPRO	WIRTSCHAFTSZWEIGE		1978	1979	1979	1979	1979	1979	1979	VERAENDERUNG GEGENUEBER VORJAHRES- ZEITRAUM PROZENT		
			NOV.	JUNI	JULI	AUG.	SEP.	OKT.	NOV.			
			1970=100									
	VERARBEITENDES GEWERBE 1)	INSGESAMT	123,2	124,7	117,6	112,6	129,2	136,3	129,5	+ 5,1	- 5,0	
		INLAND	114,2	114,4	107,1	103,5	117,2	124,8	116,9	+ 2,4	- 6,3	
		AUSLAND	154,1	159,3	152,7	142,2	168,7	174,2	171,3	+ 11,1	- 1,7	
	GRUNDSTOFF-U. PRODUKTIONS- GUTERGEWERBE	INSGESAMT	122,3	129,4	125,2	126,7	127,5	138,6	128,5	+ 5,1	- 7,3	
		INLAND	109,3	114,8	111,0	112,4	112,3	123,7	113,3	+ 3,6	- 8,4	
		AUSLAND	172,8	184,8	179,1	181,8	186,3	196,7	187,6	+ 8,5	- 4,6	
25	GEW.U.VERARB.V. STEINEN U.ERDEN	INSGESAMT	108,6	120,5	118,7	115,4	118,1	131,7	113,3	+ 4,3	- 14,0	
		INLAND	114,4	116,8	115,0	111,8	114,3	128,1	109,3	+ 4,7	- 14,7	
		AUSLAND	211,6	211,3	210,9	203,5	212,5	218,1	211,8	+ 0,1	- 2,9	
2531	H.V.ZEMENT	INSGESAMT	100,5	112,0	119,2	111,1	112,4	129,1	101,6	+ 1,1	- 21,3	
		INLAND	97,9	109,6	117,6	109,2	110,9	128,0	100,2	+ 2,3	- 21,8	
		AUSLAND	180,4	184,1	168,5	165,2	156,8	160,9	144,5	- 19,9	- 10,2	
2541	ZIEGELEI	INSGESAMT	123,4	151,5	142,4	138,4	132,7	144,2	123,3	- 0,1	- 14,5	
		INLAND	111,5	137,6	131,0	126,8	121,0	132,6	111,4	- 0,1	- 16,0	
		AUSLAND	968,0	134,4	942,5	958,8	960,0	960,4	960,0	- 0,8	- 0,0	
2559	H.V.BETONERZEUGNISSEN (OH.BIMS,GR.FERTIG- BAUTEILE)	INSGESAMT	120,8	136,0	128,8	126,4	130,3	143,4	129,1	+ 6,9	- 9,9	
		INLAND	119,9	135,2	128,0	125,4	129,1	141,6	128,4	+ 7,1	- 9,3	
		AUSLAND	333,8	340,6	329,1	391,6	425,8	580,4	310,3	- 7,0	- 46,5	
2711	HOCHOFEN-,STAHL-U. WARMLWALZWERKE	INSGESAMT	97,2	99,1	97,1	106,4	112,1	111,3	105,3	+ 8,4	- 5,4	
		INLAND	84,5	82,2	83,7	89,0	90,8	92,2	88,3	+ 4,5	- 4,2	
		AUSLAND	147,4	164,7	149,5	174,5	195,9	186,5	172,1	+ 16,8	- 7,7	
2850	NE-METALLHALBZEUGWERKE	INSGESAMT	175,0	183,2	181,1	171,2	175,9	207,3	193,4	+ 10,5	- 6,7	
		INLAND	155,5	168,7	165,9	157,5	162,2	186,2	176,4	+ 13,5	- 5,2	
		AUSLAND	238,8	231,4	230,9	216,0	220,5	276,7	250,1	+ 4,7	- 9,6	
2910	EISEN-,STAHL-U. TEMPERGI ESSEREIEN	INSGESAMT	80,7	80,1	68,5	69,5	80,5	90,5	84,4	+ 4,6	- 6,7	
		INLAND	74,8	72,4	61,8	63,0	73,7	82,4	77,5	+ 3,5	- 6,0	
		AUSLAND	149,3	170,8	147,0	145,4	160,1	185,6	166,6	+ 11,6	- 10,2	
3011-15	ZIEHEREIEN UND KALT- WALZWERKE	INSGESAMT	103,7	107,1	95,6	104,9	105,5	121,1	109,1	+ 5,2	- 9,9	
		INLAND	92,9	96,3	87,5	95,3	95,8	109,0	97,0	+ 4,4	- 11,0	
		AUSLAND	163,1	166,2	139,8	157,5	158,6	187,5	175,7	+ 7,7	- 6,3	
40	CHEMISCHE INDUSTRIE	INSGESAMT	145,1	153,8	149,1	147,9	143,6	157,8	148,3	+ 2,2	- 6,0	
		INLAND	131,5	138,5	131,5	132,5	128,3	142,7	131,5	± 0	- 7,8	
		AUSLAND	177,0	188,5	189,3	182,8	178,9	192,7	187,2	+ 5,7	- 2,9	
4090	H.V.CHEMIEFASERN	INSGESAMT	124,2	128,0	110,1	107,4	125,1	129,3	124,1	- 0,1	- 4,0	
		INLAND	92,4	93,4	79,1	78,7	93,2	97,5	92,0	- 0,4	- 5,6	
		AUSLAND	172,1	177,9	154,4	148,5	170,6	174,3	169,7	- 1,4	- 2,6	
55	ZELLSTOFF-,HOLZSCHLIFF-, PAPIER-U.PAPPEERZEUGUNG	INSGESAMT	135,3	133,1	134,4	136,3	134,9	150,5	141,6	+ 4,7	- 5,9	
		INLAND	118,5	115,2	121,2	121,5	116,9	130,2	121,8	+ 2,8	- 6,4	
		AUSLAND	230,6	234,1	209,5	219,4	236,7	265,9	254,5	+ 10,4	- 4,3	
	INVESTITIONSGUETER PRODUZIERENDES GEWERBE	INSGESAMT	126,9	130,0	117,1	105,5	133,7	135,8	135,1	+ 6,5	- 0,5	
		INLAND	119,2	122,7	107,4	98,4	122,5	124,9	122,3	+ 2,6	- 2,0	
		AUSLAND	145,6	148,3	140,1	121,6	159,0	161,1	164,2	+ 12,8	+ 1,9	
31	STAHL-U.LEICHTMETALLBAU, SCHIENENFAHRZEUGBAU	INSGESAMT	116,5	132,1	117,5	118,6	202,3	123,8	125,9	+ 8,1	+ 1,7	
		INLAND	108,9	112,5	95,5	96,6	143,5	115,2	118,1	+ 8,5	+ 2,5	
		AUSLAND	181,8	297,6	304,0	305,0	697,8	196,9	191,9	+ 5,5	- 2,6	
32	MASCHINENBAU	INSGESAMT	104,9	110,3	100,6	90,8	106,9	113,7	114,0	+ 8,7	+ 0,3	
		INLAND	93,9	99,2	88,9	83,0	91,8	99,9	98,8	+ 5,2	- 1,1	
		AUSLAND	125,6	131,0	122,6	105,5	135,3	139,8	142,5	+ 13,5	+ 1,9	
	H.V.MASCHINEN FUER DAS PRODUKTIONS- GUTERGEWERBE 2)	INSGESAMT	
		INLAND	
		AUSLAND	
	H.V.MASCHINEN FUER DAS VERBRAUCHSGUETER PRODUZIERENDE GEWERBE 2)	INSGESAMT	
		INLAND	
		AUSLAND	
	H.V.MASCHINEN FUER DIE BAUWIRTSCHAFT 2)	INSGESAMT	
		INLAND	
		AUSLAND	
	H.V.MASCHINEN FUER DIE LANDWIRTSCHAFT 2)	INSGESAMT	
		INLAND	
		AUSLAND	

1) OHNE NAHRUNGS- UND GENUSSMITTELGEWERBE.

2) BERECHNUNG DES VEREINS DEUTSCHER- MASCHINENBAU-ANSTALTEN E.V., FRANKFURT (MAIN).

2 UMSATZ IM VERARBEITENDEN GEWERBE

2.2 VOLUMENINDEX

NR. DER SYPRO	WIRTSCHAFTSZWEIGE		1978	1979	1979	1979	1979	1979	1979	VERAENDERUNG GEGENUEBER VORJAHRES- ZEITRAUM PROZENT		
			NOV.	JUNI	JULI	AUG.	SEP.	OKT.	NOV.			
						1970=100						
33	STRASSENFAHRZEUGBAU	INSGESAMT	148,4	153,9	131,0	103,9	137,8	156,9	153,8	+ 3,6	- 2,0	
		INLAND	151,6	162,0	130,5	99,8	135,6	148,0	140,1	- 7,6	- 5,3	
		AUSLAND	144,1	143,8	131,6	108,8	140,3	167,5	170,2	+ 18,1	+ 1,6	
3311	H.V.KRAFTWAGEN U.-MOTOREN	INSGESAMT	157,1	161,7	137,1	108,6	145,2	164,8	161,7	+ 2,9	- 1,9	
		INLAND	164,3	173,3	138,0	104,6	145,0	157,1	148,7	- 9,5	- 5,3	
		AUSLAND	149,2	149,0	136,1	113,0	145,3	173,3	175,9	+ 17,9	+ 1,5	
3312	DAVON H.V.PERSONENKRAFTWAGEN U.AE.(EINSCHL.MOTOREN)	INSGESAMT	145,9	143,3	121,1	90,7	132,3	148,9	148,6	+ 1,8	- 0,2	
		INLAND	158,5	157,6	123,9	87,2	136,8	145,6	139,9	- 11,7	- 3,9	
		AUSLAND	133,3	128,9	118,3	94,2	127,7	152,1	157,1	+ 17,9	+ 3,3	
3313	H.V.LASTKRAFTWAGEN U.AE.(EINSCHL.MOTOREN)	INSGESAMT	203,7	237,8	203,1	183,3	199,3	231,5	216,9	+ 6,5	- 6,3	
		INLAND	183,8	226,2	185,6	163,7	173,1	196,2	178,8	- 2,7	- 8,9	
		AUSLAND	235,3	256,2	230,9	214,1	240,7	287,4	277,0	+ 17,7	- 3,6	
34	SCHIFFBAU	INSGESAMT	72,4	79,8	101,2	42,7	81,2	52,4	97,1	+ 34,2	+ 85,4	
		INLAND	72,3	79,6	97,8	48,8	61,5	46,6	90,8	+ 25,7	+ 94,9	
		AUSLAND	72,5	80,0	107,3	31,9	116,2	62,8	108,3	+ 49,4	+ 72,5	
36	ELEKTROTECHNIK	INSGESAMT	148,0	144,8	135,0	130,3	165,0	158,3	156,9	+ 6,0	- 0,9	
		INLAND	133,6	129,9	118,9	118,2	153,9	144,1	140,5	+ 5,1	- 2,5	
		AUSLAND	195,8	194,4	189,0	171,3	202,1	205,8	212,0	+ 8,3	+ 3,0	
3711-60	FEINMECHANIK, OPTIK	INSGESAMT	140,7	127,5	126,6	106,3	122,7	143,6	141,4	+ 0,5	- 1,5	
		INLAND	139,9	126,0	125,8	104,7	119,9	140,1	139,4	- 0,3	- 0,5	
		AUSLAND	142,5	131,0	128,7	109,8	129,1	151,4	146,1	+ 2,6	- 3,5	
3021-25	STAHLVERFORMUNG, OBERFLAECHEVEREDLUNG, HAERTUNG	INSGESAMT	109,7	111,5	102,4	103,1	112,8	128,7	122,7	+ 11,8	- 4,7	
		INLAND	104,5	105,5	97,9	98,8	107,0	122,6	115,5	+ 10,6	- 5,8	
		AUSLAND	154,8	163,1	141,3	140,8	162,4	182,1	185,1	+ 19,6	+ 1,7	
38	H.V.EISEN-, BLECH-U. METALLWAREN	INSGESAMT	110,0	106,5	95,7	97,2	105,1	120,8	114,9	+ 4,5	- 4,9	
		INLAND	105,0	101,9	92,3	93,2	99,8	115,1	109,1	+ 3,9	- 5,2	
		AUSLAND	135,1	129,2	112,5	117,3	131,8	149,2	144,0	+ 6,6	- 3,5	
50	H.V.BUEROMASCHINEN, ADV-GERAETEN U. -EINRICHTUNGEN	INSGESAMT	170,9	210,1	172,1	158,5	231,4	192,7	207,0	+ 21,1	+ 7,4	
		INLAND	152,2	248,9	164,9	166,3	265,3	186,4	215,9	+ 41,8	+ 15,8	
		AUSLAND	192,0	167,1	180,0	149,7	193,5	199,7	197,3	+ 2,7	- 1,2	
5060	H.V.BUEROMASCHINEN	INSGESAMT	107,8	104,2	87,0	71,3	98,7	102,5	112,3	+ 4,2	+ 9,6	
		INLAND	94,4	95,6	71,3	68,8	85,9	98,6	110,3	+ 16,8	+ 11,8	
		AUSLAND	121,1	112,8	102,7	73,9	111,5	106,2	114,3	- 5,6	+ 7,6	
5080	H.V.ADV-GERAETEN U.-EINRICHTUNGEN	INSGESAMT	231,7	314,3	255,6	243,7	360,6	281,0	300,3	+ 29,6	+ 6,9	
		INLAND	201,2	383,7	247,2	251,8	422,6	263,3	308,8	+ 53,5	+ 17,3	
		AUSLAND	270,7	228,1	266,1	234,0	283,9	303,0	289,6	+ 7,0	- 4,4	
	VERBRAUCHSGUETER PRODUZIERENDES GEWERBE	INSGESAMT	116,4	105,0	106,7	106,4	121,3	133,4	118,1	+ 1,5	- 11,5	
		INLAND	111,2	98,5	100,4	99,8	114,0	126,0	111,9	+ 0,6	- 11,2	
		AUSLAND	158,6	158,2	158,6	161,0	180,8	193,6	169,9	+ 7,1	- 12,2	
51	FEINKERAMIK	INSGESAMT	113,4	110,7	108,2	104,7	110,9	125,6	115,1	+ 1,5	- 8,4	
		INLAND	117,0	110,8	107,0	104,0	112,0	129,2	118,2	+ 1,0	- 8,6	
		AUSLAND	105,9	110,4	110,3	106,0	108,7	118,2	108,8	+ 2,7	- 8,0	
52	H.U.VERARB.V.GLAS	INSGESAMT	134,2	125,3	122,0	116,9	126,9	142,6	135,8	+ 1,2	- 4,8	
		INLAND	131,8	119,5	117,6	113,5	122,1	137,7	132,6	+ 0,6	- 3,7	
		AUSLAND	146,9	154,4	143,9	133,7	151,0	167,8	152,4	+ 3,7	- 9,2	
5421-24	H.V.HOLZMOEBELN	INSGESAMT	148,3	132,6	102,9	106,7	134,3	149,9	144,6	- 2,5	- 3,6	
		INLAND	142,1	127,9	99,5	101,8	127,4	142,6	138,0	- 2,9	- 3,3	
		AUSLAND	232,8	197,5	148,7	173,7	229,4	249,4	235,3	+ 1,1	- 5,6	
56	PAPIER-U. PAPPEVERARBEITUNG	INSGESAMT	124,0	115,2	116,5	114,6	120,3	145,8	136,7	+ 10,3	- 6,2	
		INLAND	120,0	110,6	112,8	109,4	115,6	140,4	131,6	+ 9,7	- 6,3	
		AUSLAND	182,3	182,6	170,6	191,3	190,2	226,0	214,3	+ 17,5	- 5,2	
58	H.V.KUNSTSTOFFWAREN	INSGESAMT	184,8	185,7	176,8	174,7	184,5	208,1	196,7	+ 6,4	- 5,5	
		INLAND	178,2	178,3	169,6	166,9	176,0	198,2	187,4	+ 5,2	- 5,4	
		AUSLAND	223,9	231,0	221,7	222,4	237,2	269,8	254,8	+ 13,8	- 5,6	
61	LEDERERZEUGUNG	INSGESAMT	79,7	71,0	67,4	57,6	71,1	80,2	75,9	- 4,7	- 5,3	
		INLAND	84,2	74,3	72,4	59,3	74,0	81,1	76,9	- 8,6	- 5,1	
		AUSLAND	66,3	60,9	53,0	52,3	62,5	77,2	73,0	+ 10,1	- 5,5	
6251	H.V.SCHUHEN	INSGESAMT	62,3	54,2	69,2	78,7	83,4	90,5	65,4	+ 5,0	- 27,7	
		INLAND	61,6	50,8	64,8	74,0	79,1	86,5	63,2	+ 2,6	- 27,0	
		AUSLAND	71,4	95,6	123,9	137,9	136,6	142,0	94,1	+ 31,8	- 33,7	
63	TEXTILGEWERBE	INSGESAMT	96,1	86,8	83,7	75,2	93,4	106,1	95,9	- 0,2	- 9,6	
		INLAND	89,3	77,8	76,8	68,6	86,1	98,5	88,2	- 1,2	- 10,5	
		AUSLAND	144,2	150,7	132,6	122,1	144,3	160,3	150,1	+ 4,1	- 6,4	
64	BEKLEIDUNGSGEWERBE	INSGESAMT	91,9	65,5	101,8	113,6	128,5	122,1	85,3	- 7,1	- 30,1	
		INLAND	88,2	62,0	91,9	102,3	116,1	112,5	81,2	- 8,0	- 27,9	
		AUSLAND	156,3	126,1	273,1	311,6	345,3	291,1	158,5	+ 1,4	- 45,5	

2 UMSATZ IM VERARBEITENDEN GEWERBE

2.2 VOLUMENINDEX

NR. DER SYPRO	WIRTSCHAFTSZWEIGE		1977	1978	1978	1978	1979	1979	1979	VERAENDERUNG GEGENUEBER VORJAHRES- ZEITRAUM PROZENT	
			DURCHSCHNITT		3.VJ	4.VJ	1.VJ	2.VJ	3.VJ		
			1970=100								
	VERARBEITENDES GEWERBE 1)	INSGESAMT	114,0	116,3	114,0	122,5	116,6	122,4	119,8	+ 5,1	- 2,1
		INLAND	104,2	106,3	104,6	112,3	106,5	112,3	109,3	+ 4,5	- 2,7
		AUSLAND	146,5	150,2	145,7	157,4	150,2	156,1	154,5	+ 6,0	- 1,0
	GRUNDSTOFF-U. PRODUKTIONS- GUETERGEWERBE	INSGESAMT	112,8	114,9	115,3	115,7	115,2	127,9	126,5	+ 9,7	- 1,1
		INLAND	101,2	101,8	102,4	102,4	99,7	113,0	111,9	+ 9,3	- 1,0
		AUSLAND	156,5	166,2	165,8	167,6	173,8	183,6	182,4	+ 10,0	- 0,7
25	GEW.U.VERARB.V. STEINEN U.ERDEN	INSGESAMT	89,4	93,0	106,8	100,6	56,6	112,0	117,4	+ 9,9	+ 4,8
		INLAND	85,7	88,8	103,2	96,2	51,8	108,2	113,7	+ 10,2	+ 5,1
		AUSLAND	182,2	198,1	196,5	209,3	172,9	206,7	209,0	+ 6,4	+ 1,1
2531	H.V.ZEMENT	INSGESAMT	84,6	89,7	103,2	91,8	51,9	111,5	114,2	+ 10,7	+ 2,4
		INLAND	82,5	86,9	101,2	89,1	50,2	109,6	112,6	+ 11,3	+ 2,7
		AUSLAND	147,4	174,2	166,6	173,3	101,9	168,5	163,5	- 1,9	+ 3,0
2541	ZIEGELI	INSGESAMT	107,0	113,7	132,3	113,9	74,4	140,6	137,8	+ 4,2	- 2,0
		INLAND	94,4	101,2	120,1	102,3	63,3	128,2	126,3	+ 5,2	- 1,5
		AUSLAND	995,2	991,5	984,2	933,1	851,8	1013,0	953,8	- 3,1	- 5,8
2559	H.V.BETONERZEUGNISSEN (OH.BIMS,GR.FERTIG- BAUTEILE)	INSGESAMT	95,7	97,8	112,3	114,0	51,9	120,6	130,5	+ 16,2	+ 8,2
		INLAND	94,4	96,6	111,5	112,3	50,8	119,8	127,5	+ 14,3	+ 6,4
		AUSLAND	405,0	371,3	287,8	512,3	320,1	323,5	382,2	+ 32,8	+ 18,1
2711	HOCHOFEN-,STAHL-U. WARMWALZWERKE	INSGESAMT	96,2	91,7	91,3	85,1	91,6	100,5	105,2	+ 15,2	+ 4,7
		INLAND	85,6	78,2	74,4	72,3	81,6	86,5	87,8	+ 18,0	+ 1,5
		AUSLAND	139,3	145,2	157,5	135,8	130,7	154,6	173,3	+ 10,0	+ 12,1
2850	NE-METALLHALBZEUGWERKE	INSGESAMT	152,3	161,5	158,6	164,7	176,9	176,8	176,1	+ 11,0	- 0,4
		INLAND	141,2	145,1	143,2	145,2	158,1	159,2	161,9	+ 13,1	+ 1,7
		AUSLAND	187,9	215,5	209,3	228,5	239,9	235,9	222,5	+ 6,3	- 5,7
2910	EISEN-,STAHL-U. TEMPERGLIESSEREIEN	INSGESAMT	77,5	74,2	69,0	76,3	78,8	80,9	72,8	+ 5,5	- 10,0
		INLAND	70,9	68,6	64,1	70,3	71,6	73,4	66,2	+ 3,3	- 9,8
		AUSLAND	150,3	138,2	125,2	145,4	162,4	168,6	150,8	+ 20,4	- 10,6
3011-15	ZIEHEREIEN UND KALT- WALZWERKE	INSGESAMT	95,1	98,3	93,8	99,7	100,9	107,9	102,0	+ 8,7	- 5,5
		INLAND	86,5	88,7	84,1	88,9	89,7	96,4	92,9	+ 10,5	- 3,6
		AUSLAND	142,7	151,1	147,6	159,1	162,0	170,2	152,0	+ 3,0	- 10,7
40	CHEMISCHE INDUSTRIE	INSGESAMT	133,0	139,6	137,4	142,0	150,6	152,7	146,9	+ 6,9	- 3,8
		INLAND	121,4	126,2	124,9	127,8	134,3	135,9	130,8	+ 4,7	- 3,8
		AUSLAND	159,7	171,1	166,6	175,3	188,7	191,0	183,7	+ 10,3	- 3,8
4090	H.V.CHEMIEFASERN	INSGESAMT	116,9	119,1	106,9	121,7	128,4	129,7	114,2	+ 6,8	- 12,0
		INLAND	90,3	89,7	78,4	89,2	98,3	95,6	83,7	+ 6,8	- 12,4
		AUSLAND	155,6	162,9	148,7	170,2	173,0	178,6	157,8	+ 6,1	- 11,6
55	ZELLSTOFF-,HOLZSCHLIFF-, PAPIER-U.PAPPEERZEUGUNG	INSGESAMT	119,9	126,8	125,1	128,3	135,5	135,6	135,2	+ 8,1	- 0,3
		INLAND	107,6	113,2	112,5	112,6	121,5	118,6	119,9	+ 6,6	+ 1,1
		AUSLAND	190,0	204,0	196,5	217,5	215,5	231,8	221,9	+ 12,9	- 4,3
	INVESTITIONSGUETER PRODUZIERENDES GEWERBE	INSGESAMT	117,3	119,9	115,6	131,0	118,0	125,1	118,8	+ 2,8	- 5,0
		INLAND	107,2	110,6	107,1	121,8	110,1	117,7	109,4	+ 2,1	- 7,1
		AUSLAND	141,3	142,3	136,2	153,2	137,5	143,9	140,2	+ 2,9	- 2,6
31	STAHL-U.LEICHTMETALLBAU, SCHIENENFAHRZEUGBAU	INSGESAMT	119,6	119,0	125,1	133,4	87,8	108,1	146,1	+ 16,8	+ 35,2
		INLAND	111,5	100,6	101,6	125,3	84,0	96,5	111,9	+ 10,1	+ 16,0
		AUSLAND	188,4	275,8	326,3	202,8	120,0	205,9	435,6	+ 33,5	+ 111,6
32	MASCHINENBAU	INSGESAMT	102,8	102,7	100,7	113,7	95,2	104,4	99,4	- 1,3	- 4,8
		INLAND	87,2	89,4	89,1	98,7	83,1	93,7	87,9	- 1,3	- 6,2
		AUSLAND	131,9	127,7	122,6	142,0	117,8	124,4	121,1	- 1,2	- 2,7
	H.V.MASCHINEN FUER DAS PRODUKTIONS- GUETERGEWERBE 2)	INSGESAMT
		INLAND
		AUSLAND
	H.V.MASCHINEN FUER DAS VERBRAUCHSGUETER PRODUZIERENDE GEWERBE 2)	INSGESAMT
		INLAND
		AUSLAND
	H.V.MASCHINEN FUER DIE BAUWIRTSCHAFT 2)	INSGESAMT
		INLAND
		AUSLAND
	H.V.MASCHINEN FUER DIE LANDWIRTSCHAFT 2)	INSGESAMT
		INLAND
		AUSLAND

1) OHNE NAHRUNGS- UND GENUSSMITTELGEWERBE.

2) BERECHNUNG DES VEREINS DEUTSCHER-MASCHINENBAU-ANSTALTEN E.V., FRANKFURT (MAIN).

2 UMSATZ IM VERARBEITENDEN GEWERBE

2.2 VOLUMENINDEX

NR. DER SYPRO	WIRTSCHAFTSZWEIGE		1977	1978	1978	1978	1979	1979	1979	VERAENDERUNG GEGENUEBER VORJAHRES- ZEITRAUM PROZENT	
			DURCHSCHNITT	3.VJ	4.VJ	1.VJ	2.VJ	3.VJ			
			1970=100								
33	STRASSENFAHRZEUGBAU	INSGESAMT	124,1	134,0	122,1	146,6	152,1	155,3	124,2	+ 1,7	- 20,0
		INLAND	119,6	135,3	124,0	147,5	155,9	162,1	122,0	- 1,6	- 24,7
		AUSLAND	129,5	131,9	119,6	145,2	147,2	146,9	126,9	+ 6,1	- 13,6
3311	H.V.KRAFTWAGEN U.-MOTOREN	INSGESAMT	130,6	142,0	129,3	155,2	161,9	164,0	130,3	+ 0,8	- 20,5
		INLAND	127,7	146,5	133,9	159,6	169,6	174,3	129,2	- 3,5	- 25,9
		AUSLAND	133,7	137,1	124,2	150,4	153,4	152,5	131,5	+ 5,9	- 13,8
	DAVON										
3312	H.V.PERSONENKRAFTWAGEN U.AE.(EINSCHL.MOTOREN)	INSGESAMT	119,8	128,8	114,1	139,8	151,5	147,4	114,7	+ 0,5	- 22,2
		INLAND	120,7	135,7	122,1	148,6	163,2	159,5	116,0	- 5,0	- 27,3
		AUSLAND	119,1	121,9	106,0	131,0	139,8	135,2	113,4	+ 7,0	- 16,1
3313	H.V.LASTKRAFTWAGEN U.AE.(EINSCHL.MOTOREN)	INSGESAMT	175,5	197,0	193,3	219,7	204,5	232,1	195,2	+ 1,0	- 15,9
		INLAND	151,8	183,1	173,9	197,1	190,8	224,1	174,1	+ 0,1	- 22,3
		AUSLAND	212,9	218,9	223,9	255,6	226,3	244,9	228,6	+ 2,1	- 6,7
34	SCHIFFBAU	INSGESAMT	148,6	121,4	121,8	106,5	60,0	90,5	75,0	- 38,4	- 17,1
		INLAND	105,4	92,1	83,9	101,5	63,4	83,4	69,4	- 17,3	- 16,8
		AUSLAND	225,3	173,5	189,2	115,2	53,8	103,0	85,1	- 55,0	- 17,4
36	ELEKTROTECHNIK	INSGESAMT	134,3	138,5	136,9	151,3	133,0	138,1	143,4	+ 4,7	+ 3,8
		INLAND	121,5	125,2	124,2	137,2	119,3	124,2	130,3	+ 4,9	+ 4,9
		AUSLAND	176,8	182,8	179,6	198,3	178,7	184,3	187,5	+ 4,4	+ 1,7
3711-60	FEINMECHANIK, OPTIK	INSGESAMT	122,1	123,4	115,8	139,3	120,3	125,5	118,5	+ 2,3	- 5,6
		INLAND	119,7	120,7	114,6	137,5	117,2	123,6	116,8	+ 1,9	- 5,5
		AUSLAND	127,1	129,3	118,2	143,2	127,2	129,9	122,5	+ 3,6	- 5,7
3021-25	STAHLVERFORMUNG, OBERFLAECHEVEREDLUNG, HAERTUNG	INSGESAMT	104,3	102,1	96,3	104,3	111,6	111,3	106,1	+ 10,2	- 4,7
		INLAND	100,1	97,4	91,9	99,0	106,4	104,9	101,2	+ 10,1	- 3,5
		AUSLAND	140,3	142,0	134,2	149,9	156,3	166,2	148,2	+ 10,4	- 10,8
38	H.V.EISEN-, BLECH-U. METALLWAREN	INSGESAMT	100,0	99,6	94,8	105,2	99,4	104,0	99,3	+ 4,7	- 4,5
		INLAND	95,9	94,9	91,2	100,4	94,5	99,1	95,1	+ 4,3	- 4,0
		AUSLAND	120,6	123,5	113,7	130,0	123,9	127,9	120,5	+ 6,0	- 5,8
50	H.V.BUEROMASCHINEN, ADV-GERAETEN U. -EINRICHTUNGEN	INSGESAMT	160,3	164,1	161,4	196,0	161,7	180,9	187,3	+ 16,1	+ 3,5
		INLAND	164,5	167,0	168,9	202,0	161,8	190,7	198,8	+ 17,7	+ 4,2
		AUSLAND	155,6	160,8	153,0	189,2	161,6	170,2	174,4	+ 14,0	+ 2,5
5060	H.V.BUEROMASCHINEN	INSGESAMT	90,6	90,2	80,6	110,6	89,8	93,5	85,7	+ 6,3	- 8,3
		INLAND	75,4	79,7	71,6	102,1	83,9	86,5	75,3	+ 5,2	- 12,9
		AUSLAND	106,1	100,6	89,5	119,0	95,7	100,5	96,0	+ 7,3	- 4,5
5080	H.V.ADV-GERAETEN U.-EINRICHTUNGEN	INSGESAMT	222,2	233,1	237,2	277,8	231,5	266,9	286,6	+ 20,8	+ 7,4
		INLAND	235,2	239,2	249,9	286,3	228,5	281,9	307,2	+ 22,9	+ 9,0
		AUSLAND	205,8	225,5	221,3	267,3	235,4	248,2	261,3	+ 18,1	+ 5,3
	VERBRAUCHSGUETER PRODUZIERENDES GEWERBE	INSGESAMT	108,0	109,5	108,0	113,1	115,5	107,5	111,5	+ 3,2	+ 3,7
		INLAND	102,6	103,9	102,4	107,7	109,0	101,3	104,7	+ 2,2	+ 3,4
		AUSLAND	152,3	155,1	153,2	157,6	168,6	158,2	166,8	+ 8,9	+ 5,4
51	FEINKERAMIK	INSGESAMT	103,2	105,4	104,3	107,4	107,0	112,6	107,9	+ 3,5	- 4,2
		INLAND	104,9	107,0	104,6	109,2	107,2	113,1	107,7	+ 3,0	- 4,8
		AUSLAND	99,8	102,2	103,8	103,4	106,4	111,7	108,3	+ 4,3	- 3,0
52	H.U.VERARB.V.GLAS	INSGESAMT	166,7	118,5	113,7	128,3	120,2	125,5	121,9	+ 7,2	- 2,9
		INLAND	112,6	114,5	110,0	125,2	115,9	120,0	117,7	+ 7,0	- 1,9
		AUSLAND	138,4	139,5	132,6	144,2	141,7	153,4	142,9	+ 7,8	- 6,8
5421-24	H.V.HOLZMOEBELN	INSGESAMT	127,7	128,1	115,4	143,3	123,6	130,1	114,6	- 0,7	- 11,9
		INLAND	122,6	122,7	110,7	137,8	118,2	125,1	109,6	- 1,0	- 12,4
		AUSLAND	198,0	202,4	180,6	219,1	198,2	199,0	183,9	+ 1,8	- 7,6
56	PAPIER-U. PAPPEVERARBEITUNG	INSGESAMT	108,2	114,2	112,6	118,2	117,5	115,4	117,1	+ 4,0	+ 1,5
		INLAND	104,6	109,9	108,9	113,8	113,5	110,9	112,6	+ 3,4	+ 1,5
		AUSLAND	160,3	174,8	165,5	182,1	175,3	182,0	184,0	+ 11,2	+ 1,1
58	H.V.KUNSTSTOFFWAREN	INSGESAMT	159,8	167,1	161,4	175,0	173,9	184,0	178,7	+ 10,7	- 2,9
		INLAND	153,8	160,9	156,1	168,5	166,3	176,2	170,8	+ 9,4	- 3,1
		AUSLAND	195,0	204,6	192,9	213,8	218,7	231,9	227,1	+ 17,7	- 2,1
61	LEDERERZEUGUNG	INSGESAMT	69,8	69,9	62,9	75,0	77,6	73,0	65,4	+ 4,0	- 10,4
		INLAND	69,0	72,5	66,7	78,5	81,7	76,7	68,6	+ 2,8	- 10,6
		AUSLAND	72,0	61,9	51,7	64,4	66,0	61,8	55,9	+ 8,1	- 9,5
6251	H.V.SCHUHEN	INSGESAMT	72,0	70,4	81,2	65,9	77,4	57,5	77,1	- 5,0	+ 34,1
		INLAND	69,1	67,9	77,7	64,7	74,2	55,0	72,6	- 6,6	+ 32,0
		AUSLAND	107,4	101,0	124,5	81,6	177,0	87,4	132,8	+ 6,7	+ 51,9
63	TEXTILGEWERBE	INSGESAMT	90,1	89,3	84,3	92,4	93,9	87,5	84,1	- 0,2	- 3,9
		INLAND	83,6	82,7	78,2	85,4	86,5	79,5	77,2	- 1,3	- 2,9
		AUSLAND	135,7	135,5	127,6	141,6	146,2	144,4	133,0	+ 4,2	- 7,9
64	BEKLEIDUNGSGEWERBE	INSGESAMT	100,3	100,3	112,1	95,1	118,1	78,7	114,6	+ 2,2	+ 45,6
		INLAND	93,8	93,6	102,9	89,9	108,3	74,6	103,4	+ 0,5	+ 38,6
		AUSLAND	214,3	219,0	274,0	186,6	290,6	149,8	310,0	+ 13,1	+ 106,9

3 AUFTRAGSBESTAND IM VERARBEITENDEN GEWERBE

3.1 WERTINDEX

NR. DER SYPRO	WIRTSCHAFTSZWEIGE		1978	1979	1979	1979	1979	1979	1979	VERAENDERUNG GEGENUEBER VORJAHRES- VOR- ZEITRAUM PROZENT		
			DEZ.	JULI	AUG.	SEP.	OKT.	NOV.	DEZ. ^P			
			1970=100									
	VERARBEITENDES GEWERBE 1)	INSGESAMT	140,7	157,2	153,5	152,4	156,7	157,5	158,4	+ 12,6	+ 0,6	
		INLAND	123,9	138,9	135,4	135,1	139,3	140,0	142,4	+ 14,9	+ 1,7	
		AUSLAND	199,2	221,3	217,3	213,8	217,7	218,8	214,3	+ 7,6	- 2,1	
	GRUNDSTOFF-U. PRODUKTIONS- GUTERGEWERBE 1)	INSGESAMT	118,4	152,8	149,5	144,1	138,4	133,6	135,8	+ 14,7	+ 1,6	
		INLAND	106,8	139,0	135,9	132,5	127,7	123,0	126,6	+ 18,5	+ 2,9	
		AUSLAND	178,6	224,9	219,9	204,5	193,6	188,5	183,6	+ 2,8	- 2,6	
25	GEW.U.VERARB.V. STEINEN U. ERDEN	INSGESAMT	139,6	164,8	164,3	157,9	148,7	141,4	136,5	- 2,2	- 3,5	
		INLAND	133,3	166,2	162,7	158,3	150,0	138,1	132,1	- 0,9	- 4,3	
		AUSLAND	286,6	232,4	202,9	151,8	118,3	218,3	240,4	- 16,1	+ 10,1	
2711	HOCHOFEN-, STAHL-U. WARMWALZWERKE	INSGESAMT	97,7	133,6	129,5	124,8	120,3	114,0	120,7	+ 23,5	+ 5,9	
		INLAND	78,6	107,0	103,7	102,0	100,7	98,1	109,6	+ 39,4	+ 11,7	
		AUSLAND	156,4	215,4	208,6	194,8	180,3	162,8	154,8	- 1,0	- 4,9	
2910	EISEN-, STAHL-U. TEMPERIESSEREI	INSGESAMT	101,5	116,5	122,4	121,9	122,1	123,0	122,4	+ 20,6	- 0,5	
		INLAND	93,6	106,7	111,9	112,2	112,5	111,8	111,5	+ 19,1	- 0,3	
		AUSLAND	177,4	210,2	223,2	215,4	213,8	230,2	227,0	+ 28,0	- 1,4	
2720, 3011-15	ZIEHEREIEN, KALTWALZWERKE, H.V.PRAEZISIONS- STAHLROHREN	INSGESAMT	74,4	80,4	79,0	75,6	73,7	76,1	81,2	+ 9,1	+ 6,7	
		INLAND	62,7	72,5	70,9	68,3	66,9	68,3	73,8	+ 17,7	+ 8,1	
		AUSLAND	132,6	119,8	119,1	112,0	107,3	115,2	117,9	+ 11,1	+ 2,3	
T.A.55	H.V.PAPIER, PAPPE	INSGESAMT	248,7	367,4	346,4	331,9	318,0	312,5	311,0	+ 25,1	- 0,5	
		INLAND	228,5	330,5	318,7	304,8	284,3	281,6	282,0	+ 23,4	+ 0,1	
		AUSLAND	369,9	589,0	512,8	494,7	520,3	498,1	484,6	+ 31,0	- 2,7	
	INVESTITIONSGUETER PRODUZIERENDES GEWERBE 1)	INSGESAMT	149,0	165,5	166,0	166,3	169,7	172,1	175,6	+ 17,9	+ 2,0	
		INLAND	126,2	142,7	144,0	144,6	146,8	149,6	156,1	+ 23,7	+ 4,3	
		AUSLAND	199,9	216,7	216,2	215,7	221,9	223,2	219,3	+ 9,7	- 1,7	
31	STAHL-U.LEICHTMETALLBAU, SCHIENENFAHRZEUGBAU	INSGESAMT	149,4	177,6	179,3	171,7	172,4	182,6	178,7	+ 19,6	- 2,1	
		INLAND	115,5	142,2	143,3	137,2	138,9	146,5	140,3	+ 21,5	- 4,2	
		AUSLAND	473,8	516,2	524,3	502,3	492,8	528,3	546,0	+ 15,2	+ 3,4	
32	MASCHINENBAU	INSGESAMT	129,8	144,1	145,6	148,4	151,3	153,7	158,3	+ 22,0	+ 3,0	
		INLAND	107,8	123,8	124,8	128,6	130,0	134,8	145,6	+ 35,1	+ 8,0	
		AUSLAND	170,1	181,1	183,5	184,5	190,0	188,0	181,4	+ 6,6	- 3,5	
	H.V.MASCHINEN FUER DAS PRODUKTIONS- GUTERGEWERBE	INSGESAMT	118,5	140,6	143,7	151,5	153,4	149,7	150,5	+ 27,0	+ 0,5	
		INLAND	90,8	107,1	109,9	116,4	117,6	115,0	125,1	+ 37,8	+ 8,8	
		AUSLAND	149,7	178,4	181,8	191,2	193,8	188,8	179,2	+ 19,7	- 5,1	
	H.V.MASCHINEN FUER DAS VERBRAUCHSGUETER PRODUZIERENDE GEWERBE	INSGESAMT	121,5	126,9	132,1	128,7	133,7	129,2	122,9	+ 1,2	- 4,9	
		INLAND	88,2	101,5	106,8	107,5	110,7	110,4	103,7	+ 17,6	- 6,1	
		AUSLAND	134,8	137,1	142,2	137,2	143,0	136,8	130,6	- 3,1	- 4,5	
	H.V.MASCHINEN FUER DIE BAUWIRTSCHAFT	INSGESAMT	181,4	221,4	218,3	212,5	215,9	220,6	198,9	+ 9,6	- 9,8	
		INLAND	127,5	162,7	164,3	170,0	170,5	176,1	161,8	+ 26,9	- 8,1	
		AUSLAND	264,8	312,1	301,7	278,0	286,1	289,2	256,2	- 3,2	- 11,4	
	H.V.MASCHINEN FUER DIE LANDWIRTSCHAFT	INSGESAMT	206,3	190,4	185,2	197,1	201,4	226,4	274,8	+ 33,2	+ 21,4	
		INLAND	146,7	145,8	137,3	136,9	137,6	163,5	222,6	+ 51,7	+ 36,1	
		AUSLAND	306,8	265,7	266,0	298,8	309,2	332,5	362,8	+ 18,3	+ 9,1	
T.A.3313	H.V.LIEFER-U.LASTKRAFT- WAGEN, KOMMUNALFAHRZEUGEN, OMNI BUSSEN, OBUSSEN	INSGESAMT	166,6	187,5	186,2	188,3	204,5	216,0	213,9	+ 28,4	- 1,0	
		INLAND	125,0	116,3	110,0	110,9	119,5	126,5	127,8	+ 2,2	+ 1,0	
		AUSLAND	236,7	307,6	314,8	318,9	347,8	366,8	359,1	+ 51,7	- 2,1	
34	SCHIFFBAU	INSGESAMT	66,3	71,9	79,6	82,7	80,0	81,6	84,6	+ 27,6	+ 3,7	
		INLAND	69,7	81,5	85,5	90,7	83,6	86,6	88,9	+ 27,5	+ 2,7	
		AUSLAND	60,5	54,9	69,3	68,7	73,6	72,9	77,0	+ 27,3	+ 5,6	
T.A.36	H.V.STARKSTROM-, NACHRICHT- TEN-U.INFORMATIONSS- TECHNISCHEN ERZEUGNISSEN	INSGESAMT	194,7	207,2	201,8	198,3	200,4	197,8	200,3	+ 2,9	+ 1,3	
		INLAND	168,9	182,1	184,0	180,6	182,3	178,0	180,5	+ 6,9	+ 1,4	
		AUSLAND	273,9	284,5	256,6	253,0	256,1	259,0	261,3	- 4,6	+ 0,9	
3711-60	FEINMECHANIK, OPTIK	INSGESAMT	208,9	248,3	258,0	259,5	275,2	276,8	291,9	+ 39,7	+ 5,5	
		INLAND	177,4	207,8	214,6	218,0	234,8	235,5	261,3	+ 47,3	+ 11,0	
		AUSLAND	263,7	318,6	333,5	331,6	345,4	348,6	345,0	+ 30,8	- 1,0	
	VERBRAUCHSGUETER PRODUZIERENDES GEWERBE 1)	INSGESAMT	153,2	143,7	129,2	131,3	151,8	157,1	150,0	- 2,1	- 4,5	
		INLAND	142,6	131,7	118,5	120,6	140,9	145,1	138,1	- 3,2	- 4,8	
		AUSLAND	240,8	244,3	218,7	221,7	242,9	256,2	248,5	+ 3,2	- 3,0	
6251	H.V.SCHUHEN	INSGESAMT	187,5	181,8	140,5	124,8	185,5	208,0	195,3	+ 4,2	- 6,1	
		INLAND	176,0	176,2	137,3	121,7	180,7	204,1	193,1	+ 9,7	- 5,4	
		AUSLAND	318,2	245,1	177,2	159,9	240,5	252,2	220,3	- 30,8	- 12,6	
63	TEXTILGEWERBE	INSGESAMT	133,3	141,9	136,1	139,8	148,2	142,1	138,1	+ 3,6	- 2,8	
		INLAND	122,0	127,5	123,4	126,4	135,5	127,7	123,4	+ 1,1	- 3,4	
		AUSLAND	203,5	230,7	214,7	222,6	226,8	230,8	229,2	+ 12,6	- 0,7	
64	BEKLEIDUNGSGEWERBE	INSGESAMT	179,3	137,9	114,7	118,3	150,1	170,9	159,7	- 10,9	- 6,6	
		INLAND	167,1	128,0	106,6	111,3	140,2	158,8	148,5	- 11,1	- 6,5	
		AUSLAND	390,6	309,4	253,9	240,7	321,3	379,9	352,3	- 9,8	- 7,3	

1) AUSGEWAELTE WIRTSCHAFTSZWEIGE.

3 AUFTRAGSBESTAND IM VERARBEITENDEN GEWERBE

3.1 WERTINDEX

NR. DER SYPRO	WIRTSCHAFTSZWEIGE		1978	1979 ^P	1978	1979	1979	1979	1979	VERAENDERUNG GEGENUEBER VORJAHRES- ZEITRAUM PROZENT	
			DURCHSCHNITT		4.VJ	1.VJ	2.VJ	3.VJ	4.VJ ^P		
			1970=100								
	VERARBEITENDES GEWERBE 1)	INSGESAMT	133,1	153,1	139,0	143,4	156,9	154,4	157,5	+ 13,3	+ 2,0
		INLAND	116,3	136,0	122,3	126,2	140,7	136,5	140,6	+ 15,0	+ 3,0
		AUSLAND	191,2	212,8	197,5	197,5	203,7	217,5	216,9	+ 9,8	- 0,3
	GRUNDSTOFF-U. PRODUKTIONS- GUETERGEWERBE 1)	INSGESAMT	115,6	139,3	115,2	130,4	142,1	148,8	135,9	+ 18,0	- 8,6
		INLAND	104,0	127,5	104,1	118,5	130,0	135,8	125,8	+ 20,8	- 7,4
		AUSLAND	176,2	200,7	172,7	192,1	205,5	216,4	188,6	+ 9,2	- 12,9
25	GEW.U.VERARB.V. STEINEN U. ERDEN	INSGESAMT	142,8	152,9	139,6	145,7	161,1	162,4	142,2	+ 1,9	- 12,4
		INLAND	132,0	152,1	134,6	143,8	161,9	162,4	140,1	+ 4,1	- 13,8
		AUSLAND	398,3	172,4	258,1	191,3	143,4	162,4	192,3	- 25,5	+ 18,4
2711	HOCHOFEN-, STAHL-U. WARMWALZWERKE	INSGESAMT	89,3	118,3	90,6	109,8	115,8	129,3	118,3	+ 30,6	- 8,5
		INLAND	72,0	97,0	71,3	89,1	92,0	104,2	102,8	+ 44,2	- 1,3
		AUSLAND	142,5	183,7	149,6	173,5	189,0	206,3	166,0	+ 10,9	- 19,6
2910	EISEN-, STAHL-U. TEMPERGIES SEREI	INSGESAMT	96,7	114,3	99,2	104,0	110,2	120,3	122,5	+ 23,5	+ 1,8
		INLAND	89,2	104,4	91,4	94,9	100,5	110,3	111,9	+ 22,5	+ 1,5
		AUSLAND	168,7	209,0	174,4	191,7	204,2	216,3	223,7	+ 28,2	+ 3,4
2720, 3011-15	ZIEHEREIEN, KALTWALZWERKE, H.V.PRAEZISIONS- STAHLROEHREN	INSGESAMT	67,8	77,9	68,5	77,8	78,3	78,3	77,0	+ 12,4	- 1,7
		INLAND	58,0	69,6	57,5	67,6	70,5	70,6	69,7	+ 21,2	- 1,3
		AUSLAND	116,7	119,3	123,6	128,9	117,6	117,0	113,5	- 8,2	- 3,0
T.A.55	H.V.PAPIER, PAPPE	INSGESAMT	265,7	330,0	259,7	301,5	356,1	348,6	313,8	+ 20,8	- 10,0
		INLAND	242,8	298,4	236,9	272,4	320,7	318,0	282,6	+ 19,3	- 11,1
		AUSLAND	403,0	519,4	396,4	476,1	568,4	532,2	501,0	+ 26,4	- 5,9
	INVESTITIONSGUETER PRODUZIERENDES GEWERBE 1)	INSGESAMT	142,8	164,7	147,5	157,3	163,2	165,9	172,5	+ 16,9	+ 4,0
		INLAND	120,0	143,3	124,1	135,9	142,6	143,8	150,8	+ 21,5	+ 4,9
		AUSLAND	193,8	212,9	199,9	205,2	208,8	216,2	221,5	+ 10,8	+ 2,4
31	STAHL-U. LEICHTMETALLBAU, SCHIENENFAHRZEUGBAU	INSGESAMT	149,8	166,7	152,6	152,4	160,2	176,2	177,9	+ 16,6	+ 1,0
		INLAND	117,6	131,6	116,4	118,9	124,6	140,9	141,9	+ 21,9	+ 0,7
		AUSLAND	457,5	503,0	498,6	473,8	501,3	514,3	522,4	+ 4,8	+ 1,6
32	MASCHINENBAU	INSGESAMT	121,8	145,9	127,8	138,8	144,5	146,0	154,4	+ 20,8	+ 5,8
		INLAND	98,4	127,4	104,5	119,3	127,9	125,7	136,8	+ 30,9	+ 8,8
		AUSLAND	164,5	179,7	170,2	174,6	174,7	183,0	186,5	+ 9,6	+ 1,9
	H.V.MASCHINEN FUER DAS PRODUKTIONS- GUETERGEWERBE	INSGESAMT	111,9	140,2	120,2	124,4	139,7	145,3	151,2	+ 25,8	+ 4,1
		INLAND	85,5	105,4	91,3	88,6	102,5	111,1	119,2	+ 30,6	+ 7,3
		AUSLAND	141,7	179,5	152,8	164,9	181,8	183,8	187,3	+ 22,6	+ 1,9
	H.V.MASCHINEN FUER DAS VERBRAUCHSGUETER PRODUZIERENDE GEWERBE	INSGESAMT	119,8	124,1	123,7	120,7	118,0	129,2	128,6	+ 4,0	- 0,5
		INLAND	81,2	100,1	86,7	88,0	98,6	105,3	108,3	+ 24,9	+ 2,8
		AUSLAND	135,3	133,9	138,6	133,9	125,9	138,8	136,8	- 1,3	- 1,4
	H.V.MASCHINEN FUER DIE BAUWIRTSCHAFT	INSGESAMT	174,4	209,3	180,9	194,2	213,8	217,4	211,8	+ 17,1	- 2,6
		INLAND	111,7	162,6	120,4	149,5	165,6	165,7	169,5	+ 40,8	+ 2,3
		AUSLAND	271,2	281,5	274,2	263,3	288,2	297,3	277,2	+ 1,1	- 6,8
	H.V.MASCHINEN FUER DIE LANDWIRTSCHAFT	INSGESAMT	181,5	218,7	186,3	235,9	213,8	190,9	234,2	+ 25,7	+ 22,7
		INLAND	132,4	170,8	137,5	190,3	178,4	140,0	174,6	+ 27,0	+ 24,7
		AUSLAND	264,6	299,6	268,7	312,9	273,7	276,8	334,8	+ 24,6	+ 21,0
T.A.3313	H.V.LIEFER-U. LASTKRAFT- WAGEN, KOMMUNALFAHRZEUGEN, OMNI BUSSEN, OBUSSEN	INSGESAMT	173,7	196,1	164,4	193,3	192,2	187,3	211,5	+ 28,6	+ 12,9
		INLAND	128,2	131,9	121,1	152,6	137,9	112,4	124,6	+ 2,9	+ 10,9
		AUSLAND	250,4	304,4	237,3	261,9	283,8	313,8	357,9	+ 50,8	+ 14,1
34	SCHIFFBAU	INSGESAMT	67,5	78,1	59,3	77,6	74,5	78,1	82,1	+ 38,4	+ 5,1
		INLAND	84,8	85,6	69,2	87,2	83,0	85,9	86,4	+ 24,8	+ 0,5
		AUSLAND	37,0	64,8	42,0	60,9	59,5	64,3	74,5	+ 77,4	+ 15,9
T.A.36	H.V.STARKSTROM-, NACHRICHTEN- U. INFORMATIONSGEWERBE, TECHNISCHEN ERZEUGNISSEN	INSGESAMT	189,7	201,7	193,8	199,3	205,6	202,4	199,5	+ 2,9	- 1,4
		INLAND	162,1	179,0	167,5	173,8	179,6	182,2	180,3	+ 7,6	- 1,1
		AUSLAND	274,2	271,8	274,5	277,7	285,9	264,7	258,8	- 5,7	- 2,2
3711-60	FEINMECHANIK, OPTIK	INSGESAMT	190,8	248,3	205,9	221,5	235,0	255,3	281,3	+ 36,6	+ 10,2
		INLAND	164,0	215,0	175,9	192,8	209,6	213,5	243,9	+ 38,6	+ 14,2
		AUSLAND	237,3	306,2	258,1	271,4	279,2	327,9	346,3	+ 34,2	+ 5,6
	VERBRAUCHSGUETER PRODUZIERENDES GEWERBE 1)	INSGESAMT	134,9	145,1	153,2	129,4	163,2	134,7	153,0	- 0,2	+ 13,6
		INLAND	126,3	133,8	143,4	118,6	151,7	123,6	141,4	- 1,2	+ 14,4
		AUSLAND	206,5	239,3	236,5	219,9	259,8	228,2	249,2	+ 5,4	+ 9,2
6251	H.V.SCHUHEN	INSGESAMT	146,3	172,4	184,3	124,8	219,6	149,0	196,3	+ 6,5	+ 31,7
		INLAND	139,3	168,5	175,1	118,3	218,1	145,1	192,6	+ 10,0	+ 32,8
		AUSLAND	224,9	216,6	288,9	198,4	236,3	194,1	237,7	- 17,7	+ 22,4
63	TEXTILGEWERBE	INSGESAMT	122,6	139,8	133,0	130,2	147,0	139,3	142,8	+ 7,4	+ 2,5
		INLAND	113,1	126,1	121,8	117,3	132,5	125,8	128,9	+ 5,8	+ 2,4
		AUSLAND	181,6	224,7	202,3	210,0	237,3	222,7	228,9	+ 13,2	+ 2,8
64	BEKLEIDUNGSGEWERBE	INSGESAMT	153,2	147,8	180,6	129,4	177,8	123,6	160,2	- 11,3	+ 29,6
		INLAND	143,8	138,0	169,9	120,9	166,4	115,3	149,2	- 11,7	+ 29,4
		AUSLAND	319,7	318,0	381,4	275,8	376,9	268,0	351,2	- 7,9	+ 31,0

1) AUSGEWAEBLTE WIRTSCHAFTSZWEIGE.

4 AUFTRAGSEINGANG IM BAUHAUPTGEWERBE

ART DER BAUTEN UND AUFTRAGGEBER	1978	1979	1979	1979	1979	1979	1979	VERÄNDERUNG GEGENÜBER VORJAHRES-VOR- ZEITRAUM PROZENT		
	NOV.	JUNI	JULI	AUG.	SEP.	OKT.	NOV.			
	1971=100									
4.1 WERTINDEX										
BAUHAUPTGEWERBE	123,0	181,8	147,1	155,5	168,5	152,2	125,0	+ 1,6	- 17,9	
HOCHBAU	125,3	173,9	132,0	139,0	154,0	143,3	117,5	- 6,2	- 18,0	
WOHNUNGSBAU	127,7	189,3	129,1	137,6	158,5	150,6	123,4	- 3,4	- 18,1	
SONSTIGER HOCHBAU	123,3	160,9	134,4	140,2	150,1	137,2	112,5	- 8,8	- 18,0	
GEWERBLICHER UND INDUSTRIELLER BAU FUER UNTERNEHMEN SOWIE LANDWIRTSCHAFTLICHER BAU	132,0	163,2	135,8	138,7	144,2	127,5	119,7	- 9,3	- 6,1	
BAUTEN FUER BUNDESBAHN UND BUNDESPOST	123,9	144,7	128,4	87,6	112,9	123,8	78,8	- 36,4	- 36,3	
BAUTEN FUER GEBIETSKOERPERSCHAFTEN, ORGANISATIONEN OHNE ERWERBSCHARAKTER SOWIE SONSTIGE OEFFENTLICHE AUFTRAGGEBER	107,9	157,9	132,3	146,7	163,5	155,3	102,2	- 5,3	- 34,2	
TIEFBAU	118,8	195,7	173,5	184,3	194,0	167,9	138,2	+ 16,3	- 17,7	
STRASSENBAU	125,2	214,9	206,2	199,2	213,0	178,4	126,7	+ 1,2	- 29,0	
SONSTIGER TIEFBAU	115,0	184,3	154,1	175,5	182,8	161,6	145,0	+ 26,1	- 10,3	
GEWERBLICHER UND INDUSTRIELLER BAU FUER UNTERNEHMEN	104,2	193,0	142,9	142,5	152,9	132,6	152,4	+ 46,3	+ 14,9	
BAUTEN FUER BUNDESBAHN UND BUNDESPOST	94,3	138,3	144,7	164,6	157,6	137,9	94,6	+ 0,3	- 31,4	
BAUTEN FUER GEBIETSKOERPERSCHAFTEN, ORGANISATIONEN OHNE ERWERBSCHARAKTER SOWIE SONSTIGE OEFFENTLICHE AUFTRAGGEBER	122,3	188,6	159,7	189,3	197,8	176,0	150,5	+ 23,1	- 14,5	

4.2 VOLUMENINDEX

BAUHAUPTGEWERBE	90,2	124,6	100,1	105,1	113,7	102,5	84,0	- 6,9	- 18,0
HOCHBAU	90,3	117,4	88,6	92,8	102,6	95,3	78,0	- 13,6	- 18,2
WOHNUNGSBAU	91,0	125,9	85,3	90,4	103,9	98,6	80,6	- 11,4	- 18,3
SONSTIGER HOCHBAU	89,8	109,9	91,3	94,7	101,2	92,3	75,6	- 15,8	- 18,1
TIEFBAU	89,7	137,6	120,9	127,3	133,7	115,5	94,9	+ 5,8	- 17,8
STRASSENBAU	95,4	151,8	144,1	137,8	147,0	122,9	87,1	- 8,7	- 29,1
SONSTIGER TIEFBAU	86,5	129,3	107,2	121,1	125,9	111,1	99,5	+ 15,0	- 10,4

4 AUFTRAGSEINGANG IM BAUHAUPTGEWERBE

ART DER BAUTEN UND AUFTRAGGEBER	1977	1978	1978	1978	1979	1979	1979	VERÄNDERUNG GEGENÜBER VORJAHRES-VOR- ZEITRAUM PROZENT			
	DURCHSCHNITT		3.VJ.	4.VJ.	1.VJ.	2.VJ.	3.VJ.				
			1971=100								
4.1 WERTINDEX											
BAUHAUPTGEWERBE	104,4	128,7	144,9	125,2	121,9	164,5	157,0	+ 8,4	- 4,6		
HOCHBAU	97,4	121,2	130,9	124,4	122,3	155,4	141,7	+ 8,3	- 8,8		
WOHNUNGSBAU	100,1	131,6	136,9	131,6	129,5	162,9	141,7	+ 3,5	- 13,0		
SONSTIGER HOCHBAU	95,0	112,4	125,9	118,3	116,3	149,0	141,6	+ 12,5	- 5,0		
GEWERBLICHER UND INDUSTRIELLER BAU FUER UNTERNEHMEN SOWIE LANDWIRTSCHAFTLICHER BAU	94,7	109,8	113,7	119,7	119,5	148,5	139,6	+ 22,8	- 6,0		
BAUTEN FUER BUNDESBAHN UND BUNDESPOST	81,4	83,9	103,4	99,8	75,0	112,6	109,6	+ 6,0	- 2,7		
BAUTEN FUER GEBIETSKOERPERSCHAFTEN, ORGANISATIONEN OHNE ERWERBSCHARAKTER SOWIE SONSTIGE OEFFENTLICHE AUFTRAGGEBER	96,7	119,1	149,2	117,2	113,8	152,7	147,5	- 1,1	- 3,4		
TIEFBAU	116,8	141,7	169,4	126,7	121,2	180,6	183,9	+ 8,6	+ 1,8		
STRASSENBAU	132,6	154,0	206,3	128,8	117,0	203,3	206,1	- 0,1	+ 1,4		
SONSTIGER TIEFBAU	107,5	134,5	147,5	125,5	123,8	167,1	170,8	+ 15,8	+ 2,2		
GEWERBLICHER UND INDUSTRIELLER BAU FUER UNTERNEHMEN	95,3	107,2	117,7	105,1	115,9	149,4	146,1	+ 24,1	- 2,2		
BAUTEN FUER BUNDESBAHN UND BUNDESPOST	101,9	125,0	133,1	104,9	146,8	138,2	155,6	+ 16,9	+ 12,6		
BAUTEN FUER GEBIETSKOERPERSCHAFTEN, ORGANISATIONEN OHNE ERWERBSCHARAKTER SOWIE SONSTIGE OEFFENTLICHE AUFTRAGGEBER	112,8	146,0	160,7	136,2	122,8	178,1	182,3	+ 13,4	+ 2,4		
4.2 VOLUMENINDEX											
BAUHAUPTGEWERBE	82,7	96,5	107,3	91,9	88,5	114,9	106,3	- 0,9	- 7,5		
HOCHBAU	76,0	89,4	95,3	89,7	87,3	106,8	94,7	- 0,6	- 11,3		
WOHNUNGSBAU	77,0	95,8	98,3	93,7	91,2	110,4	93,2	- 5,2	- 15,6		
SONSTIGER HOCHBAU	75,1	83,9	92,7	86,2	83,9	103,6	95,7	+ 3,2	- 7,6		
TIEFBAU	95,0	109,5	129,2	95,7	90,6	129,6	127,3	- 1,5	- 1,8		
STRASSENBAU	108,6	119,9	158,7	98,2	88,2	146,8	143,0	- 9,9	- 2,6		
SONSTIGER TIEFBAU	87,0	103,5	111,9	94,4	92,1	119,5	118,1	+ 5,5	- 1,2		

5 AUFTRAGSBESTAND IM BAUHAUPTGEWERBE

5.1 WERTINDEX

ART DER BÄUTEN UND AUFTRAGGEBER	1977	1978	1978	1978	1979	1979	1979	VERÄNDERUNG GEGENÜBER VORJAHRES-VOR- ZEITRAUM PROZENT		
	DURCHSCHNITT		SEP.	DEZ.	MÄRZ	JUNI	SEP.			
				1971=100						
BAUHAUPTGEWERBE	84,7	107,5	113,5	112,6	129,9	139,3	138,7	+ 22,2	- 0,4	
HOCHBAU	76,7	95,1	99,7	100,3	115,7	125,3	124,9	+ 25,3	- 0,3	
WOHNUNGSBAU	68,4	93,2	97,9	99,9	117,4	125,8	122,4	+ 25,0	- 2,7	
SONSTIGER HOCHBAU	84,0	96,7	101,4	100,6	114,1	124,9	127,0	+ 25,2	+ 1,7	
GEWERBLICHER UND INDUSTRIELLER BAU FÜR UNTERNEHMEN SOWIE LANDWIRTSCHAFTLICHER BAU	89,2	100,3	102,6	103,0	117,7	131,6	134,2	+ 30,8	+ 2,0	
BAUTEN FÜR BUNDESBAHN UND BUNDESPOST	57,7	53,9	70,4	53,0	70,1	75,6	62,6	- 11,1	- 17,2	
BAUTEN FÜR GEBIETSKÖRPERSCHAFTEN, ORGANISATIONEN OHNE ERWERBSCHARAKTER SOWIE SONSTIGE ÖFFENTLICHE AUFTRAGGEBER	80,4	96,7	103,0	102,6	114,1	121,6	124,8	+ 21,2	+ 2,6	
TIEFBAU	101,0	133,1	141,8	137,9	159,0	167,9	167,1	+ 17,8	- 0,5	
STRASSENBAU	114,4	143,4	151,6	142,5	170,0	189,5	186,0	+ 22,7	- 1,8	
SONSTIGER TIEFBAU	93,5	127,4	136,3	135,5	152,9	155,9	156,5	+ 14,8	+ 0,4	
GEWERBLICHER UND INDUSTRIELLER BAU FÜR UNTERNEHMEN	68,4	89,9	91,0	88,3	110,6	116,7	120,2	+ 32,1	+ 3,0	
BAUTEN FÜR BUNDESBAHN UND BUNDESPOST	90,8	116,3	120,5	112,0	162,7	166,3	156,7	+ 30,0	- 5,8	
BAUTEN FÜR GEBIETSKÖRPERSCHAFTEN, ORGANISATIONEN OHNE ERWERBSCHARAKTER SOWIE SONSTIGE ÖFFENTLICHE AUFTRAGGEBER	100,5	138,6	150,2	150,6	162,9	165,0	166,1	+ 10,6	+ 0,7	

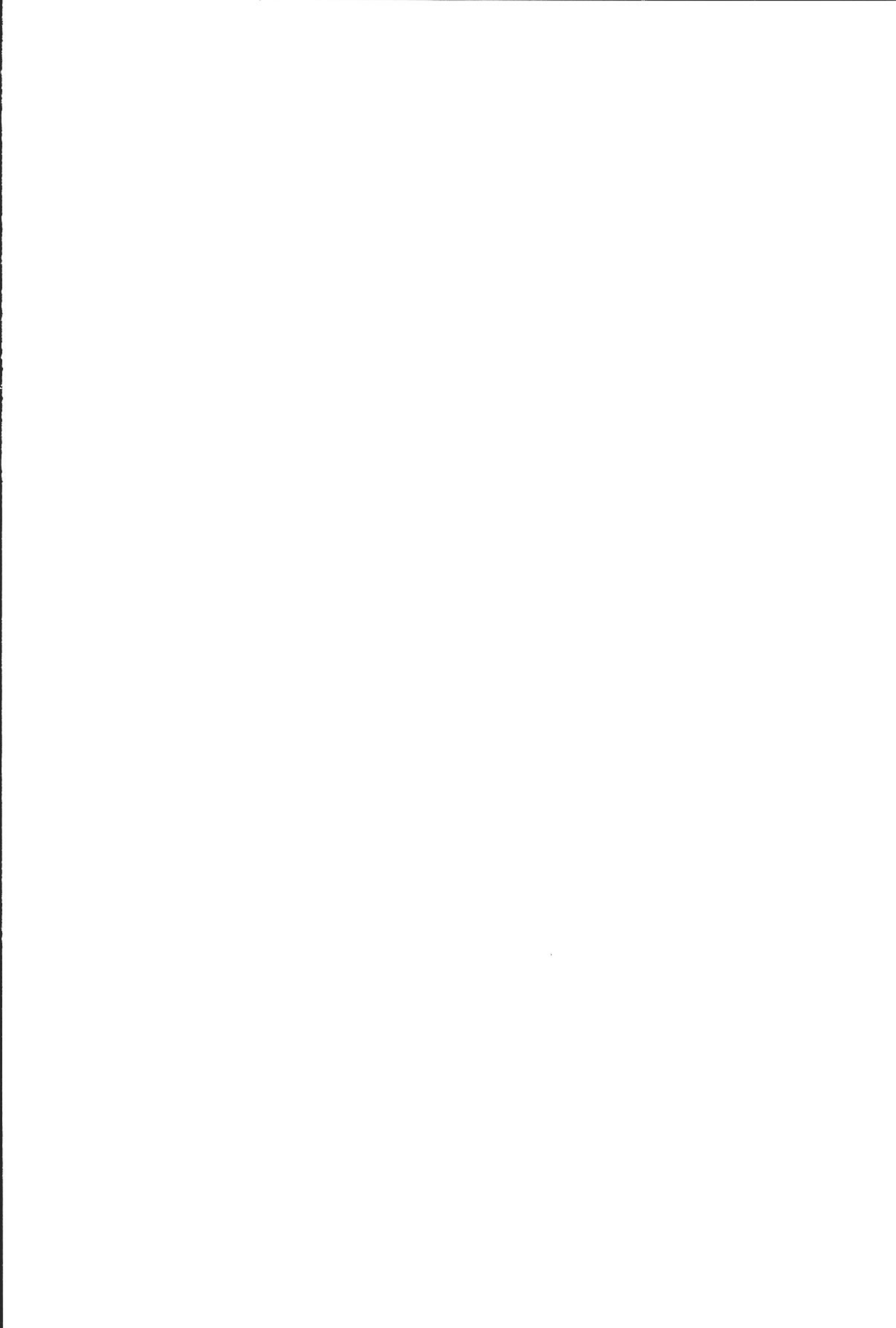

Fachserie 4: Produzierendes Gewerbe

Reihe 1: Zusammenfassende Daten für das Produzierende Gewerbe (vorgesehen)

Reihe 2.1: Indizes der Produktion und der Arbeitsproduktivität, Produktion ausgewählter Erzeugnisse im Produzierenden Gewerbe

Monatlich (etwa 7 Wochen nach dem Berichtszeitraum): Index der Nettoproduktion für das Produzierende Gewerbe; Index der Bruttonproduktion für Investitions- und Verbrauchsgüter; Produktionsindex für das Baugewerbe, Bauhauptgewerbe und Ausbaugewerbe; Index der Arbeitsproduktivität; außerdem für ca. 500 ausgewählte Warenarten absolute Produktionszahlen.

Reihe 2.2: Indizes des Auftragsingangs, des Umsatzes und des Auftragsbestands für das Verarbeitende Gewerbe und für das Bauhauptgewerbe

Monatliche (Auftragsbestand im Bauhauptgewerbe: vierteljährliche) Indexberechnung für Inland, Ausland und insgesamt nach Wirtschaftszweigen (vorläufige Ergebnisse ca. 8 Wochen nach dem Berichtszeitraum, endgültige Ergebnisse im Folgebericht).

Reihe 3: Produktion im Produzierenden Gewerbe

Vierteljährliche und jährliche Darstellung der Produktion von rd. 6 000 Waren (Menge und Wert).

Reihe 4.1.1: Beschäftigung, Umsatz und Energieversorgung der Unternehmen und Betriebe im Bergbau und im Verarbeitenden Gewerbe

Monatsbericht (etwa 9 Wochen nach dem Berichtszeitraum): Unternehmen, Betriebe und fachliche Betriebsteile in wirtschaftssystematischer Gliederung und nach Ländern (für Bergbau und Verarbeitendes Gewerbe insgesamt). Für Unternehmen: Zahl der Einheiten, Beschäftigte, Lohn- und Gehaltssumme, Umsatz. Für Betriebe: zusätzlich Zahl der Angestellten und Arbeiter, geleistete Arbeiterstunden und Energieversorgung; für fachliche Betriebsteile: Zahl der Einheiten und der Beschäftigten sowie Umsatz und Verbrauchsteuern.

Jahresergebnisse im gesonderten Jahresbericht: Vorberichte mit wichtigen Eckdaten für Betriebe gehen dem Monats- und Jahresbericht voraus.

Reihe 4.1.2: Betriebe, Beschäftigte und Umsatz im Bergbau und im Verarbeitenden Gewerbe nach Beschäftigtengrößenklassen

Jährlich für September Ergebnisse für Betriebe nach Beschäftigtengrößenklassen. (Betriebe, Beschäftigte und Umsatz in wirtschaftssystematischer Gliederung; Länderergebnisse für Bergbau und Verarbeitendes Gewerbe insgesamt).

Reihe 4.1.3: Regionale Verteilung der Betriebe im Bergbau und im Verarbeitenden Gewerbe und deren Beschäftigte

Alle 4 Jahre: Anzahl der Betriebe und deren Beschäftigte in wirtschaftssystematischer und regionaler Gliederung (bis einschl. Kreise).

Reihe 4.2.1: Beschäftigung, Umsatz und Investitionen der Unternehmen im Bergbau und im Verarbeitenden Gewerbe

Jährlich: Beschäftigte, Umsatz, Investitionen, Lagerbestände, Zugänge an vermieteten Sachanlagen und Aufwendungen für gemietete und gepachtete Sachanlagen (in wirtschaftssystematischer Gliederung sowie Beschäftigten- und Umsatzgrößenklassen).

Reihe 4.2.2: Beschäftigung, Umsatz und Investitionen der Betriebe im Bergbau und im Verarbeitenden Gewerbe

Jährliche Berichte (siehe vorstehende Angaben zu Unternehmen)

Reihe 4.3: Kostenstruktur der Unternehmen im Bergbau und im Verarbeitenden Gewerbe

Jährlich: Beschäftigte, Bestandteile der Gesamtleistung, wichtige Kostenarten sowie Kosten- und Leistungsstruktur (Gliederung: wirtschaftssystematisch sowie nach Beschäftigten- und z. T. nach Bruttonproduktionswertgrößenklassen). Gesonderte Veröffentlichungen für die Bereiche:

Reihe 4.3.1: Bergbau, Grundstoff- und Produktionsgütergewerbe

Reihe 4.3.2: Investitionsgüter produzierendes Gewerbe

Reihe 4.3.3: Verbrauchsgüter produzierendes Gewerbe und im Nahrungs- und Genussmittelgewerbe

Reihe 5.1: Beschäftigung, Umsatz und Gerätebestand der Betriebe im Baugewerbe

Jährliche Ergebnisse der zur Jahresmitte durchgeführten Totalerhebung nach Wirtschaftszweigen und Beschäftigtengrößenklassen.

Reihe 5.2: Beschäftigung, Umsatz und Investitionen der Unternehmen im Baugewerbe

Jährlich: Beschäftigte, Umsatz und Investitionen nach Zweigen und Größenklassen (Bauhauptgewerbe: 20 Beschäftigte und mehr, Ausbaugewerbe: 10 Beschäftigte und mehr).

Reihe 5.3: Kostenstruktur der Unternehmen im Baugewerbe

Jährlich. Kosten- und Leistungsgrößen im Bauhaupt- und Ausbaugewerbe nach Wirtschaftszweigen, Beschäftigten- und Bruttonproduktionswertgrößenklassen.

Reihe 6.1: Beschäftigung, Umsatz und Investitionen der Unternehmen in der Energie- und Wasserversorgung

Jährlich (auch fachliche Unternehmensteile): Beschäftigte, Arbeiterstunden, Löhne und Gehälter, Umsätze, Lagerbestände und Investitionen nach Wirtschaftszweigen und -bereichen sowie nach Beschäftigten- und Umsatzgrößenklassen.

Reihe 6.3: Kostenstruktur der Unternehmen in der Energie- und Wasserversorgung

Jährlich (auch fachliche Unternehmensteile): Brutto- und Nettoproduktionswert, Brutto- und Nettowertschöpfung, Materialverbrauch und Wareneinsatz sowie Kosten nach Kostenarten. Gliederungen: Wirtschaftszweige und -bereiche sowie Beschäftigten- und Bruttonproduktionswertgrößenklassen.

Reihe 6.4: Stromerzeugungsanlagen der Betriebe im Bergbau und Verarbeitenden Gewerbe

Jährlich: Betriebe mit Stromerzeugungsanlagen nach Wirtschaftszweigen und Ländern; Leistung und Belastung der Stromerzeugungsanlagen sowie Verbrauch an Brennstoffen für die Elektrizitätserzeugung.

Reihe 7.1: Beschäftigte und Umsatz im Handwerk

Vierteljährlich und jährlich: Beschäftigte und Umsätze in ausgewählten Wirtschaftszweigen.

Reihe 7.2: Investitionen im Produzierenden Handwerk (ab 1977 eingestellt)

Reihe 8.1: Eisen- und Stahl ¹⁾

(Eisenerzbergbau, Eisenschaffende Industrie, Eisen-, Stahl- und Tempergießerei)

Monatsbericht über wesentliche Entwicklungstendenzen. Der Vierteljahresbericht gibt Überblick über Struktur und Entwicklung entsprechender Bereiche.

Reihe 8.2: Düngemittelversorgung

Monatlich und jährlich: Erzeugung, Ein- und Ausfuhr, Lieferungen zum Verbrauch in der Landwirtschaft (nach Absatzgebieten und Beständen sowie Düngersorten und Nährstoffgehalten).

Reihe 8.3: Rohholz und Holzhalbwaren

Vierteljährlich: Bestände und Bestandsveränderungen in Betrieben der Holzbearbeitung.

Reihe 9: Sonderbeiträge

Reihe S.1: Neuberechnung der Indizes auf Basis 1970 (industrielle Produktion, Bauproduktion, Arbeitsproduktivität), Methodenbeschreibungen

Reihe S.2: Investitionen der Industriebetriebe nach Kreisen

Unregelmäßig: Investitionen der Betriebe im Bergbau und im Verarbeitenden Gewerbe (ohne Handwerk) mit 50 Beschäftigten und mehr (fachlich gegliedert nach Hauptgruppen).

Reihe S.3: Beschäftigte und Umsatz im Handwerk 1970 bis 1974 – mit Einführung in die neue Handwerksberichterstattung –

Methodenbeschreibung der vierteljährlichen Handwerksberichterstattung (Berichtskreis Handwerkszählung 1968). Außerdem Ergebnisse für 1970 bis 1974 nach ausgewählten Wirtschafts- und Gewerbebezügen.

Reihe S.4: Beschäftigte, Lohn- und Gehaltssumme sowie Umsatz der Unternehmen im Bergbau und im Verarbeitenden Gewerbe

Einmalig: Monatliche Unternehmensergebnisse für 1977. Zahl der Unternehmen und Beschäftigten, Lohn- und Gehaltssumme sowie Umsatz (wirtschaftssystematische Gliederung; Eckdaten nach Ländern).

Einzelveröffentlichungen

Zensus im Produzierenden Gewerbe 1967 (9 Hefte)

Handwerkszählung 1977

Heft 1: Methodische Einführung; Unternehmen nach Wirtschaftszweigen

Erhebungsmethode und endgültige Daten für selbständige Handwerksunternehmen nach Wirtschaftszweigen.

Heft 2: Unternehmen nach Wirtschaftszweigen und Größenklassen

Selbständige Handwerksunternehmen nach Wirtschaftszweigen – Beschäftigten- und Umsatzgrößenklassen.

Heft 3: Unternehmen nach Gewerbebezügen; Nebenbetriebe

Handwerksunternehmen einschl. Nebenbetriebe nach Gewerbebezügen sowie Beschäftigten- und Umsatzgrößenklassen. Strukturdaten im Vergleich zu vorangegangenen Zählungen.

¹⁾ Erhältlich: Statistisches Bundesamt, Außenstelle Düsseldorf, Hüttenstraße 5 a, 4000 Düsseldorf 1.

„Ausgewählte Zahlen für die Bauwirtschaft“

Monatliche Querschnittsveröffentlichung mit den Hauptteilen Baugewerbe und Bau-tätigkeit sowie mit ausgewählten Daten aus zahlreichen anderen Sachgebieten.

Systematiken

Warenverzeichnis für die Industriestatistik.

Systematik der Wirtschaftszweige (WZ) Rev., Fassung für die Statistik im Produzierenden Gewerbe – SYPRO –



STATISTISCHES BUNDESAMT
GUSTAV-STRESEMANN-RING 11
6200 WIESBADEN 1

Prospekte mit ausführlichen Angaben sind bei dem Verlag W. Kohlhammer GmbH, Philipp-Reis-Straße 3, Postfach 42 11 20, 6500 Mainz 42, Tel. (06131) 59344, erhältlich.