

PRODUZIERENDES GEWERBE

FACHSERIE

4

Reihe 2.1

**Indizes der Produktion und der
Arbeitsproduktivität, Produktion
ausgewählter Erzeugnisse
im Produzierenden Gewerbe**

Dezember 1986

Statistisches Bundesamt
Bibliothek - Dokumentation - Archiv



HERAUSGEBER: STATISTISCHES BUNDESAMT WIESBADEN

VERLAG: W. KOHLHAMMER GMBH STUTTGART UND MAINZ

Geschätzte Korrekturen der vorläufigen Indizes

Das Statistische Bundesamt berechnet monatlich einen vorläufigen und einen berichtigten Index. Zusätzlich werden geschätzte Korrekturen der vorläufigen Indexberechnungen für die wichtigsten zusammenfassenden Wirtschaftsgliederungen bekanntgegeben. Die Schätzungen werden mit einem Regressions-schätzverfahren durchgeführt, das auf einem engen korrelativen Zusammenhang zwischen den Veränderungs-raten der Indizes zum Vormonat und den Korrekturen im Berichtsmonat beruht. Die Berechnungen über einen längeren Zeitraum haben gezeigt, daß durch dieses Verfahren überwiegend eine Verbesserung der Aussagekraft der vorläufigen Produktionsindizes im Hinblick auf die Beurteilung der konjunkturellen Lage erreicht wird.

Index der Nettoproduktion für das Produzierende Gewerbe
1980 = 100
Fachliche Unternehmensteile
Berichtsmonat Dezember 1986

Wirtschaftsgliederung	Vorläufiger Index	Geschätzte Korrektur in Indexpunkten
Von Kalenderunregelmäßigkeiten bereinigt		
Produzierendes Gewerbe insgesamt	103,7	- 0,5
Verarbeitendes Gewerbe	106,3	- 0,5
Grundstoff- und Produktionsgütergewerbe ...	87,5	- 0,2
Investitionsgüter produzierendes Gewerbe ..	123,3	- 0,2
kalendermonatlich		
Produzierendes Gewerbe insgesamt	102,7	- 0,5
Verarbeitendes Gewerbe	105,2	- 0,5
Grundstoff- und Produktionsgütergewerbe ...	87,1	- 0,2
Investitionsgüter produzierendes Gewerbe ..	121,8	- 0,2

Die berichtigten Indizes werden im darauffolgenden Monat zusammen mit der nächsten vorläufigen Berechnung herausgegeben.



Ergebnisse für die in der vorliegenden Fachserie nicht publizierten Viersteller der "Systematik der Wirtschaftszweige, Fassung für die Statistik im Produzierenden Gewerbe (SYPRO)" können direkt beim Statistischen Bundesamt - Gruppe IV A - telefonisch 06121/75-2422/2586 oder schriftlich erfragt werden.



Ausgewählte Indizes der Nettoproduktion für das Produzierende Gewerbe verbreitet das Statistische Bundesamt mit seinem SOPORTDIENST FÜR DIE WIRTSCHAFT aktuell über Bildschirmtext. Die Seiten sind mit *4848460# direkt abrufbar.



Für Benutzer der amtlichen Statistik steht als Service-Einrichtung des Statistischen Bundesamtes das EDV-gestützte STATISTISCHE INFORMATIONSSYSTEM DES BUNDES (STATIS-BUND) zur Verfügung. Es enthält ausgewählte statistische Zeitreihen und bietet die Möglichkeit, eigene Auswertungen, Berechnungen und mathematisch-statistische Analysen durchzuführen. Alle Zeitreihen können auch auf Magnetband bezogen werden.

Die Produktionsindizes sind in der vollständigen systematischen Gliederung als Originalwerte und kalenderbereinigte Werte sowie für ausgewählte Wirtschaftszweige als kalender- und saisonbereinigte Werte als Zeitreihen im Statistischen Informationssystem gespeichert.

Herausgeber:
Statistisches Bundesamt
Gustav-Stresemann-Ring 11
6200 Wiesbaden 1

Erscheinungsfolge: monatlich
Erschienen im Februar 1987
Preis: DM 9,50
Bestellnummer: 2040210 - 86112

Auslieferung:
Verlag W. Kohlhammer GmbH
Abt. Veröffentlichungen des Statistischen
Bundesamtes
Philipp-Reis-Str. 3
6500 Mainz 42

Nachdruck - auch auszugsweise - nur mit
Quellenangabe unter Einsendung eines Beleg-
exemplares gestattet.

Statist. Bundesamt - Bibliothek



14-13653

Einführung

Ab Berichtsmonat Oktober 1983 sind die Indizes der Produktion und der Arbeitsproduktivität auf das neue Basisjahr 1980 umgestellt worden. Die Darstellung der Methoden der Indexberechnung ist in der Zeitschrift "Wirtschaft und Statistik", Heft 12/1983, S. 931 ff. erschienen. Rückgerechnete Ergebnisse für den Berichtszeitraum 1976 - 1982 wurden in einem Sonderheft der Fachserie 4, Reihe S. 7, veröffentlicht. Beim Index der Nettoproduktion für das Produzierende Gewerbe und beim Index der Arbeitsproduktivität erfolgt die fachliche Gliederung nach der "Systematik der Wirtschaftszweige (Ausgabe 1979), Fassung für die Statistik im Produzierenden Gewerbe (SYPRO)", beim Index der Bruttoproduktion für Investitionsgüter und Verbrauchsgüter nach dem "Systematisches Güterverzeichnis für Produktionsstatistiken" (Ausgabe 1982).

In T a b e l l e 1 wird der Index der Nettoproduktion für das Produzierende Gewerbe (auf Basis 1980) für Unternehmen und für fachliche Unternehmensteile veröffentlicht; dessen Aufgabe ist es, kurzfristig unter Ausschaltung der Preisveränderungen die Entwicklung der Nettoleistung der einzelnen Wirtschaftszweige und des gesamten Produzierenden Gewerbes zu messen.

In T a b e l l e 2 ist der Index der Bruttoproduktion (auf Basis 1980) enthalten, der unter Ausschaltung der Preisveränderungen die Entwicklung des Ausstoßes von investitionsreifen und verbrauchsreifen Gütern nach ihrem vermutlichen Verwendungszweck zeigt.

In T a b e l l e 3 wird der Produktionsindex für das Baugewerbe, Bauhauptgewerbe und Ausbaugewerbe (auf Basis 1980) gebracht, dessen Aufgabe es ist, die Entwicklung der Nettoleistung dieser Bereiche unter Ausschaltung der Preisveränderungen zu messen.

In T a b e l l e 4 ist der Index der Arbeitsproduktivität für den Bergbau und das Verarbeitende Gewerbe (auf Basis 1980) enthalten, der die Entwicklung der Produktion (gemessen am Index der Nettoproduktion für fachliche Unternehmensteile) im Verhältnis zum personellen Aufwand zeigt. Er wird als Index des Produktionsergebnisses je Beschäftigten, je Beschäftigtenstunde, je Arbeiter und je Arbeiterstunde berechnet. Veröffentlicht wer-

den die Indizes monatlich für Bergbau und Verarbeitendes Gewerbe insgesamt sowie für alle Hauptgruppen, einmal jährlich für ausgewählte Wirtschaftszweige.

Bei allen Indizes gelten die Ergebnisse für den jeweiligen letzten Berichtszeitraum als vorläufig. Abweichungen gegenüber früher veröffentlichten Indizes ergeben sich durch spätere Berichtigungen.

In T a b e l l e 5 werden für etwa 1 000 ausgewählte Erzeugnisse Produktionszahlen dargestellt. Sie werden überwiegend durch den monatlichen Produktions-Eilbericht erfaßt und bei einigen Gütergruppen durch Daten aus Sonderstatistiken ergänzt.

Der Berichtskreis umfaßt Betriebe des Bergbaus und des Verarbeitenden Gewerbes von Unternehmen des Produzierenden Gewerbes mit im allgemeinen 20 Beschäftigten und mehr sowie Betriebe des Bergbaus und des Verarbeitenden Gewerbes mit im allgemeinen 20 Beschäftigten und mehr von Unternehmen der übrigen Wirtschaftsbereiche.

Dieser Eilbericht soll die Grundlage für die Aufstellung von Meßreihen bilden. Gegen einen Vergleich der absoluten Produktionszahlen des Eilberichtes mit den Angaben der Vierteljährlichen Produktionserhebung (Fachserie 4, Reihe 3.1) - der immer wieder von den Benutzern dieser Statistik gemacht wird - spricht vor allem, daß in den Monatsangaben Schätzungen enthalten sind, die nicht in allen Fällen korrigiert werden können. Die Zahlen des Eilberichtes haben also stets vorläufigen Charakter und lassen sich nicht mit denen der Vierteljährlichen Produktionserhebung vergleichen; letztere sind endgültige Zahlen und für genauere Marktanalysen geeignet. Ferner ist zu beachten, daß sowohl die Monatszahlen als auch die kumulierten Ergebnisse den letzten Stand wiedergeben; Abweichungen gegenüber früheren Veröffentlichungen erklären sich durch inzwischen vorgenommene Korrekturen.

Bei den veröffentlichten Daten sind zwei Fälle zu unterscheiden:

Inhalt

	Seite
Einführung	4
 T a b e l l e n t e i l	
1 <u>Index der Nettoproduktion für das Produzierende Gewerbe 1980 = 100</u>	
1.1 Unternehmen	
kalendermonatlich	6
von Kalenderunregelmäßigkeiten bereinigt	8
1.2 Fachliche Unternehmensteile	
kalendermonatlich	10
von Kalenderunregelmäßigkeiten bereinigt	12
2 <u>Index der Bruttonproduktion für Investitions- und Verbrauchsgüter 1980 = 100</u>	
2.1 Investitionsgüter	
kalendermonatlich	14
von Kalenderunregelmäßigkeiten bereinigt	16
2.2 Verbrauchsgüter	
kalendermonatlich	18
von Kalenderunregelmäßigkeiten bereinigt	20
3 <u>Produktionsindex für das Baugewerbe, Bauhauptgewerbe und Ausbaugewerbe 1980 = 100</u>	
kalendermonatlich	22
von Kalenderunregelmäßigkeiten bereinigt	23
4 <u>Index der Arbeitsproduktivität für den Bergbau und das Verarbeitende Gewerbe 1980 = 100</u>	
Indizes für den Bergbau und das Verarbeitende Gewerbe sowie alle Hauptgruppen, monatlich	
4.1 Produktionsergebnis je Beschäftigten und je Beschäftigtenstunde	24
4.2 Produktionsergebnis je Arbeiter und je Arbeiterstunde	25
Schaubilder	26
5 <u>Produktion ausgewählter Erzeugnisse im Produzierenden Gewerbe (Ergebnisse des monatlichen Eilberichts)</u>	
Bergbauliche Erzeugnisse	27
Erzeugnisse des Grundstoff- und Produktionsgütergewerbes	
Mineralölerzeugnisse	27
Steine und Erden, Asbestwaren, Schleifmittel	27
Eisen und Stahl	28
NE-Metalle und -Metallhalbzeug	28
Gießereierzeugnisse	29
Chemische Erzeugnisse	46
Schnittholz, Sperrholz und sonstiges bearbeitetes Holz	50
Holzschliff, Zellstoff, Papier und Pappe	51
Gummiwaren	51
Erzeugnisse des Investitionsgüter produzierenden Gewerbes	
Erzeugnisse der Ziehereien und Kaltwalzwerke und der Stahlverformung	29
Stahlbauerzeugnisse und Schienenfahrzeuge	29
Maschinenbauerzeugnisse	30
Straßenfahrzeuge	38
Elektrotechnische Erzeugnisse	39
Feinmechanische und optische Erzeugnisse; Uhren	42
Eisen-, Blech- und Metallwaren	43
Büromaschinen; Datenverarbeitungsgeräte und -einrichtungen	49
Erzeugnisse des Verbrauchsgüter produzierenden Gewerbes	
Feinkeramische Erzeugnisse	49
Glas und Glaswaren	49
Holzwaren	50
Papier- und Pappwaren	51
Leder	52
Lederwaren und Schuhe	52
Textilien	52
Bekleidung	53
Erzeugnisse des Nahrungs- und Genußmittelgewerbes	
Erzeugnisse des Ernährungsgewerbes	55
Tabakwaren	56

Die Angaben beziehen sich auf das Bundesgebiet; sie schließen Berlin (West) ein.

Ergebnisse der Länder werden in den "Statistischen Berichten" der Statistischen Landesämter unter der Kennziffer E I 2 veröffentlicht.

- Zum Absatz bestimmte Produktion. Sie umfaßt im allgemeinen den verkaufsfähigen, für den Markt bestimmten Produktionsausstoß einschl. Lohnarbeit.

- Gesamtproduktion. Sie schließt neben der zum Absatz bestimmten auch die zur Weiterverarbeitung im berichtenden Betrieb, in einem anderen Betrieb desselben Unternehmens oder die für einen Lohnauftrag in einem anderen Unternehmen bestimmte Menge ein und

wird in der Maßeinheitsspalte durch einen Stern (*) gekennzeichnet.

Dem Wert der zum Absatz bestimmten Produktion liegen die im Berichtszeitraum erzielten Verkaufspreise ab Werk zugrunde. Der Wert umfaßt auch die Kosten der Verpackung, selbst wenn sie gesondert in Rechnung gestellt sind. Nicht einbezogen sind dagegen die in Rechnung gestellte Umsatz- und Verbrauchsteuer sowie gesondert in Rechnung gestellte Frachtkosten. Rabatte sind abgezogen.

Abkürzungen bei den Kurzbezeichnungen

ADV-GERÄTEN U. -EINRICHTUNGEN	= Geräte und Einrichtungen für die automatische Datenverarbeitung	LANDW.	= Landwirtschaft
AL203	= Aluminiumoxid	LFD.M	= laufende Meter
ANG.	= a.n.g., anderweitig nicht genannt	L.METALLKONSTRUKT.	= Leichtmetallkonstruktion
ANGETR.	= angetrieben	M	= Meter
ANSCHL.	= anschließender	M.	= mit
AUSSTAT.-GEGENST.	= Ausstattungsgegenstände	M2	= Quadratmeter
AUTOMAT.	= automatisch	M3	= Kubikmeter
BAUMASCH.	= Baumaschinen	M3/H	= Kubikmeter/Stunde
BATTERIEBETR.	= batteriebetrieben	MBAR	= Millibar
BER.	= berechnet	MILL	= Million
BEST.	= bestimmte	MM	= Millimeter
BZW.	= beziehungsweise	N	= Stickstoff
C	= Celsius	NACL	= Natriumchlorid
CHEM.	= chemisch	NAHR.-	= Nahrungs-
CM	= Zentimeter	NAOH	= Natriumhydroxid
CM3	= Kubikzentimeter	NATUERL.	= natürlichen
D.	= der/die	NA2CO3	= Natriumcarbonat
DEN	= Denier (Meßeinheit für textile Fadenstärke)	NA2SO4	= Natriumsulfat
DGL.	= dergleichen	NE-	= Nichteisen-
DIESELMOT.	= Dieselmotor	NICHTM.	= nichtmetallisch
DIN	= Deutsche Industrie-Norm(en)	OD.	= oder
DM	= Deutsche Mark	OH.	= ohne
EFF	= effektiv	PHONOTECHN.	= phonotechnischen
EINSCHL.	= einschließlich	P205	= Phosphorpentoxid
EL.	= elektrotechnischer	PHYSIKAL.	= physikalisch
ELEKTR.	= elektrisch	REP.V.	= Reparatur von
ELEKTRIZ.ERZEUGUNG	= Elektrizitätserzeugung	SCHAUFENST.	= Schaufenster
ELEKTRON.	= elektronisch	SCHLAUCHVERB.	= Schlauchverbinder
F.	= für	SI02	= Siliciumdioxid
FE.	= Eisen	SO3	= Schwefeltrioxid
GEW.V.	= Gewinnung von	SONDERKONSTR.	= Sonderkonstruktion
GEW.U.VERARB.V.	= Gewinnung und Verarbeitung von	SONST.	= sonstige
GRUBENAUSB.	= Grubenausbau	ST	= Stück
GRUNDSTF.	= Grundstoffen	STAUFFERB.	= Staufferbüchsen
HCL	= Chlorwasserstoff	STEINKOHLBERGB.	= Steinkohlenbergbau
HL	= Hektoliter	T	= Tonne
H.V.	= Herstellung von	T.A.	= Teil aus
IND.	= Industrie	TECHN.	= technisch
INDUSTR.	= industriell	U	= umgeschmolzen
K2O	= Kaliumoxid	U.	= und
KG	= Kilogramm	U.A.	= und andere
KRAFTMASCH.	= Kraftmaschine	U.AE.	= u.ä., und ähnliche (n,s)
KUENSTL.	= künstlich	USW	= usw., und so weiter
KUNSTST.	= Kunststoff	V	= Volt
KVA	= Kilovoltampère	VDE	= Verein Deutscher Elektrotechniker
KW	= Kilowatt	VERARB.V.	= Verarbeitung von
L	= Liter	VERARB.U.VEREDLG.V.	= Verarbeitung und Veredlung von
LADENEINRICHT.	= Ladeneinrichtung	VERTLG.	= Verteilung
		VH	= von Hundert = %
		WALZWERKSEINR.	= Walzwerkseinrichtungen
		WEITERVERARB.	= Weiterverarbeitung
		Z.B.	= zum Beispiel

Zeichenerklärung

- . = Zahlenwert unbekannt oder geheimzuhalten
- ... = Angabe fällt später an
- r = berichtigte Zahl

GP 1982	GÜTERGRUPPE	GEWICHTUNG	1984	1985	1986	VERÄND. IN O/O 1986 GEGEN 1985	1986		VERÄNDERUNG IN O/O		1986 3. VJ
							1986 1. HJ	1986 2. HJ	1986 GEGEN 1985	1986 GEGEN 1985	
	INVESTITIONSGÜTER INSGESAMT	100	99,7	111,0	115,5	+4,1	112,7	116,3	+0,6	+5,0	108,6
	INVESTITIONSGÜTER OHNE PERSONEN- U. KOMBINATIONSKRAFTWAGEN	88,68	94,1	102,5	105,7	+3,1	101,5	109,9	-0,2	+5,3	101,9
EX 31	STAHLBAUERZEUGNISSE UND SCHIENENFAHRZEUGE	7,92	86,5	84,6	84,8	+0,2	78,0	91,6	-2,4	+17,4	83,7
EX 32	MASCHINENBAUERZEUGNISSE	39,88	92,3	96,7	103,2	+4,6	97,7	106,8	+1,2	+11,4	99,8
EX 3211	METALLBEARBEITUNGSMASCHINEN DER SPAN- ABHEBENDEN FORMUNG	3,90	78,6	88,7	102,2	+15,2	87,0	117,4	+12,5	+34,9	103,8
EX 3212	METALLBEARBEITUNGSMASCHINEN DER SPANLOSEN FORMUNG	1,65	72,7	80,9	96,7	+19,5	83,0	110,5	+23,7	+33,1	92,2
3213	HÜETTEN-U. WALZWERKSEINRICHTUNGEN	1,12	100,5	70,2	.	.	82,0	.	.	.	57,8
EX 3217	HOLZBE-U. -VERARBEITUNGSMASCHINEN	1,17	92,8	102,3	.	.	97,1	.	.	.	102,4
EX 3236	BAUMASCHINEN	2,86	70,5	77,1	85,6	+11,0	87,7	83,4	+4,8	-4,9	79,4
EX 3237	BAUSTOFF-, KERAMIK-U. GLASMASCHINEN	0,90	89,5	82,2	.	.	80,2	.	.	.	75,1
EX 3241-44	MASCHINEN FUER DIE LANDWIRTSCHAFT	3,57	101,1	108,6	95,9	-11,9	106,4	85,3	-19,0	-19,8	88,7
EX 3245,46	NAHRUNGSMITTELMASCHINEN U. MASCHINEN FUER VERWANTE GEBIETE DER NAHRUNGSMITTEL- HERSTELLUNG	1,67	92,2	95,9	93,6	-2,4	85,1	102,0	-3,9	+19,9	95,8
EX 3247	VERPACKUNGSMASCHINEN	1,45	100,5	101,7	.	.	91,2	.	.	.	95,9
EX 3261	PAPIER-U. DRUCKEREIMASCHINEN	2,99	108,4	129,1	132,8	+2,9	123,9	141,7	+4,1	+14,4	125,6
EX 3265,67; EX 3269	TEXTIL-U. NÄHMASCHINEN, MASCHINEN FUER DIE LEDER-, SCHUH-U. LEDERWARENHERSTELLUNG	2,00	102,8	117,5	126,7	+7,8	120,3	133,1	+3,3	+10,6	129,6
REST 32	SONSTIGE MASCHINENBAUERZEUGNISSE	16,60	94,1	99,3	104,9	+5,6	98,0	111,8	+1,7	+14,1	102,1
EX 33	STRASSENFAHRZEUGE SOWEIT INVESTITIONSGÜT	24,03	104,5	122,4	130,5	+6,6	134,9	126,2	+3,7	-6,4	113,1
3311,12	PERSONEN-U. KOMBINATIONSKRAFTWAGEN 1)	11,32	144,1	177,6	192,0	+8,1	200,4	183,7	+4,1	-8,3	161,0
3313,15,21; EX 3314	LIEFER-U. LASTKRAFTWAGEN, OMNIBUSSE U. STRASSENZUGMASCHINEN	11,46	68,3	72,6	74,6	+2,8	75,4	73,8	+1,9	-2,1	70,0
REST 33	SONSTIGE STRASSENFAHRZEUGE	1,25	78,1	80,0	.	.	87,9	.	.	.	75,5
EX 36	ELEKTROTECHNISCHE INVESTITIONSGÜTER	15,57	105,4	116,4	116,5	+0,1	111,0	122,1	-1,1	+10,0	115,5
EX 3611	ELEKTROMOTOREN U. -GENERATOREN	0,39	92,1	90,5	.	.	64,6	.	.	.	38,9
EX 3631	ELEKTROWERKZEUGE BIS 2 KW	0,79	102,1	96,4	.	.	94,7	.	.	.	86,6
3651, EX 3653	NACHRICHTENTECHNISCHE GERAETE U. EINRICHTUNGEN	5,43	102,3	127,0	118,8	-6,5	114,7	122,9	-9,1	+7,1	110,1
3672,74	ELEKTRISCHE GERAETE U. EINRICHTUNGEN ZUM MESSEN ELEKTR. U. NICHELEKTR. GROSSEN	1,51	123,9	145,5	152,6	+4,9	148,6	156,5	+4,5	+5,3	146,5
REST 36	SONSTIGE ELEKTROTECHNISCHE INVESTITIONSGÜTER	7,45	104,9	106,2	112,5	+5,9	104,7	120,3	+5,8	+14,9	120,2
EX 50	BUEROMASCHINEN; DATENVERARBEITUNGSGERAETE U. -EINRICHTUNGEN	4,09	154,0	209,2	215,9	+3,2	210,7	221,2	-9,4	+5,0	202,2
EX 501	BUEROMASCHINEN	0,75	85,1	100,7	.	.	108,6	.	.	.	83,7
EX 505	GERAETE U. EINRICHTUNGEN FUER DIE AUTOMATISCHE DATENVERARBEITUNG	3,34	169,1	232,9	241,9	+3,9	233,1	250,8	-9,0	+7,6	229,4
	SONSTIGE IM INDEX ERFASSTE INVESTITIONSGÜTER	8,51	97,0	103,7	108,9	+5,0	108,8	108,9	+4,2	+0,1	102,0
34	WASSERFAHRZEUGE	2,42	83,1	86,7	75,9	-12,5	82,6	69,3	-17,9	-16,1	66,3
EX 37	FEINMECHANISCHE U. OPTISCHE ERZEUGNISSE	1,33	100,1	119,0	132,0	+10,9	127,9	136,2	+14,0	+6,5	123,7
EX 38	EISEN-, BLECH-U. METALLWAREN	3,87	103,7	110,3	122,3	+10,9	119,8	124,7	+9,9	+4,1	118,0
EX 5425	BUEROMOEBEL	0,89	101,0	98,2	.	.	103,9	.	.	.	97,3

1) DIE ZUORDNUNG ZUM INVESTITIONSGÜTER-BZW. VERBRAUCHSGÜTERBEREICH ERFOLGT ANNAEHERUNGSWEISE NACH DER ZULASSUNGSSTATISTIK FUER KRAFT

FUER INVESTITIONSGUETER
+100

MONATLICH

1986 4. VJ	VERAENDERUNG IN O/O		1986 JAN.	1986 FEB.	1986 MAERZ	1986 APRIL	1986 MAI	1986 JUNI	1986 JULI	1986 AUG.	1986 SEPT.	1986 OKT.	1986 NOV.	1986 DEZ.	VERAENDERUNG IN O/O		GP 1986
	4. VJ GEGEN 1985	4. VJ GEGEN 1986													DEZ. 1986 GEGEN DEZ. 1985	DEZ. 1986 GEGEN NOV. 1986	
127,9	-1,2	+17,8	101,4	107,2	112,9	125,9	107,7	121,0	110,4	92,4	122,9	128,6	125,0	130,2	+1,1	+4,2	
117,9	-1,9	+15,7	86,6	94,0	102,4	114,2	99,7	112,1	103,7	88,4	113,7	117,2	113,2	123,4	-1,5	+9,0	
99,5	-4,8	+18,9	68,5	66,8	74,3	86,8	81,4	90,1	85,4	74,7	91,0	99,5	94,6	104,4	-10,5	+10,4	EX 31
117,7	-0,3	+17,9	79,6	87,9	100,6	110,3	97,1	110,7	104,0	84,0	111,5	111,4	108,3	133,4	-0,1	+23,2	EX 32
131,0	+2,7	+26,2	55,5	73,9	91,0	96,9	85,2	119,4	116,3	95,9	99,2	109,2	120,8	163,1	-3,9	+35,0	EX 3211
128,7	+30,4	+39,6	57,3	64,6	91,0	90,1	86,7	108,0	103,4	72,1	101,1	91,6	117,5	177,1	+43,8	+50,7	EX 3212
.	.	.	77,4	77,6	59,8	87,4	59,2	130,3	57,8	67,4	48,2	77,0	73,0	.	.	.	3213
.	.	.	82,5	96,4	103,7	105,3	90,3	100,1	121,5	67,9	117,7	113,2	117,9	.	.	.	EX 3217
87,4	+5,6	+10,1	66,6	81,5	93,5	102,1	85,1	97,6	78,2	69,4	90,7	97,4	82,3	82,4	+6,6	+0,1	EX 3236
.	.	.	58,1	75,3	125,7	76,2	62,3	83,5	87,8	63,4	74,1	72,6	99,3	.	.	.	EX 3237
81,9	-23,6	-7,7	103,3	104,6	113,3	125,6	89,1	102,7	107,9	64,6	93,7	93,8	79,1	72,7	-21,3	-8,1	EX 3241-44
108,3	-7,7	+13,0	64,1	71,2	87,4	95,5	93,0	99,3	101,9	81,0	104,4	101,7	98,1	125,0	-11,1	+27,4	EX 3245, 46
.	.	.	62,3	88,6	96,1	105,0	82,8	112,2	104,1	75,0	105,6	108,1	107,4	.	.	.	EX 3247
157,6	+11,1	+25,6	105,9	108,3	110,3	128,7	142,3	147,7	117,0	108,0	151,8	145,0	146,3	182,0	+25,3	+24,4	EX 3261
136,6	-2,7	+5,4	105,7	122,2	124,0	139,6	118,9	111,5	152,7	91,5	144,5	141,8	131,9	136,0	-8,4	+3,1	EX 3269
121,5	+0,8	+19,0	80,9	85,5	100,6	112,2	100,6	108,1	99,4	88,3	118,5	115,9	108,8	139,8	+2,2	+28,5	REST 32
139,2	+1,5	+23,1	141,2	138,0	130,2	148,6	118,6	132,6	114,1	92,4	132,9	147,6	144,8	125,2	+10,3	-13,5	EX 33
206,4	+1,8	+28,2	217,4	211,0	195,4	217,6	170,4	190,4	163,5	124,4	185,2	218,1	217,4	183,7	+17,2	-15,5	3311, 12
77,6	-0,1	+10,9	72,8	72,4	69,9	85,9	70,9	80,3	69,1	65,0	75,9	82,4	78,9	71,6	-4,4	-9,3	3313, 15, 21; EX 3314
.	.	.	79,6	79,8	54,2	98,4	86,3	88,9	79,3	55,5	91,6	107,6	92,0	.	.	.	REST 33
128,7	+0,9	+11,4	97,2	105,0	113,3	120,0	111,2	119,0	115,8	107,2	123,5	129,1	126,5	130,5	+3,7	+3,2	EX 36
.	.	.	42,4	87,7	99,8	55,0	55,0	47,9	31,6	31,9	53,1	65,9	61,3	.	.	.	EX 3611
.	.	.	87,5	94,1	97,7	109,4	80,7	98,5	79,8	79,6	100,5	128,0	123,3	.	.	.	EX 3631
135,6	-3,1	+23,2	97,4	112,0	122,7	118,6	117,8	119,9	111,1	99,8	119,4	123,1	134,7	149,1	+6,2	+10,7	3651, EX 3653
166,4	+3,1	+13,6	121,7	136,9	151,2	169,2	140,5	172,3	148,7	131,3	159,6	176,9	159,6	162,8	-2,8	+2,0	3672, 74
120,4	+5,2	+0,2	96,1	95,4	101,2	115,6	106,6	113,5	120,8	114,6	125,2	127,1	117,5	116,5	+5,5	-0,9	REST 36
239,1	-18,4	+17,7	159,0	208,3	219,2	247,7	199,5	230,5	199,7	169,0	240,9	248,6	248,6	220,2	-18,2	-11,4	EX 50
.	.	.	98,1	108,6	118,4	121,8	103,6	100,7	65,0	69,4	116,6	112,6	100,5	.	.	.	EX 501
272,2	-18,1	+18,7	172,4	230,1	241,3	275,3	220,5	258,9	229,2	190,8	268,1	278,4	281,0	257,3	-16,7	-8,4	EX 505
115,6	+5,2	+13,5	101,8	104,3	106,2	123,7	100,8	116,1	101,1	84,9	120,1	124,0	113,6	109,8	+9,9	-3,3	
72,3	-15,0	+9,0	79,5	80,4	79,5	90,0	75,8	90,1	64,1	62,5	72,3	77,9	69,4	69,7	-1,0	+0,4	34
148,6	+11,5	+20,1	117,6	122,7	129,5	144,5	117,4	135,8	109,9	117,1	144,2	143,0	161,3	141,4	+3,7	-12,3	EX 37
131,4	+10,3	+11,4	111,7	113,7	115,5	138,3	112,0	127,6	122,9	90,0	141,2	146,1	125,0	123,1	+15,7	-1,5	EX 38
.	.	.	95,9	101,2	103,4	120,4	94,8	107,8	94,1	75,3	122,6	124,9	113,4	.	.	.	EX 5425

FAHRZEUGE.

GP 1982	GÜTERGRUPPE	GEWICHTUNG	1984	1985	1986	VERÄND. IN O/O 1986 GEGEN 1985		1986 1.HJ	1986 2.HJ	VERÄNDERUNG IN O/O 1986 GEGEN 1985		1986 3.VJ
						1986 1.HJ	1986 2.HJ			2.HJ 1986 GEGEN 1985	2.HJ 1986 GEGEN 1985	
	INVESTITIONSGÜTER INSGESAMT	100	99,6	111,4	116,0	+4,1	114,8	117,3	+0,3	+2,2	106,7	
	INVESTITIONSGÜTER OHNE PERSONEN- U. KOMBINATIONSKRAFTWAGEN	88,68	94,0	102,8	106,1	+3,2	103,3	108,9	-0,5	+5,4	100,1	
EX 31	STAHLBAUERZEUGNISSE UND SCHIENENFAHRZEUGE	7,92	86,5	84,8	85,1	+0,4	79,5	90,8	-2,8	+14,2	82,4	
EX 32	MASCHINENBAUERZEUGNISSE	39,88	92,3	99,0	103,6	+4,6	99,3	107,9	+1,0	+8,7	98,3	
EX 3211	METALLBEARBEITUNGSMASCHINEN DER SPAN- ABHEBENDEN FORMUNG	3,90	78,4	88,8	102,3	+15,2	87,6	117,0	+12,0	+33,6	103,2	
EX 3212	METALLBEARBEITUNGSMASCHINEN DER SPANLOSEN FORMUNG	1,65	72,6	81,4	96,9	+19,0	84,6	109,2	+23,3	+29,1	90,0	
3213	HÜETTEN-U. WALZWERKSEINRICHTUNGEN	1,12	101,1	69,8	.	.	79,9	.	.	.	61,7	
EX 3217	HOLZBE-U.-VERARBEITUNGSMASCHINEN	1,17	92,8	102,6	.	.	98,8	.	.	.	101,3	
EX 3230	BAUMASCHINEN	2,86	70,4	77,5	86,0	+11,0	89,5	82,6	+5,2	-7,7	77,8	
EX 3237	BAUSTOFF-, KERAMIK-U. GLASMASCHINEN	0,90	89,7	82,4	.	.	81,8	.	.	.	74,4	
EX 3241-44	MASCHINEN FÜR DIE LANDWIRTSCHAFT	3,57	101,0	109,2	96,5	-11,6	108,4	84,6	-19,2	-22,0	87,2	
EX 3245,46	NAHRUNGSMITTELMASCHINEN U. MASCHINEN FÜR VERWANTE GEBIETE DER NAHRUNGSMITTEL- HERSTELLUNG	1,67	92,1	96,2	93,6	-2,7	86,1	101,1	-4,0	+17,4	94,9	
EX 3247	VERPACKUNGSMASCHINEN	1,45	100,7	101,9	.	.	92,9	.	.	.	94,0	
EX 3261	PAPIER-U. DRUCKEREI-MASCHINEN	2,99	108,7	130,0	133,7	+2,8	127,2	140,2	+3,6	+10,2	122,5	
EX 3265,67; EX 3269	TEXTIL-U. NÄHMASCHINEN, MASCHINEN FÜR DIE LEDER-, SCHUH-U. LEDERWARENHERSTELLUNG	2,00	102,3	118,1	127,2	+7,7	122,5	132,0	+4,0	+7,8	127,0	
REST 32	SONSTIGE MASCHINENBAUERZEUGNISSE	16,60	94,0	99,4	105,2	+5,8	99,6	110,8	+1,6	+11,2	100,5	
EX 33	STRASSENFAHRZEUGE SOWEIT INVESTITIONSGÜTER	24,03	104,4	123,1	131,6	+6,9	137,8	125,4	+2,9	-5,0	110,7	
3311,12	PERSONEN-U. KOMBINATIONSKRAFTWAGEN 1)	11,32	143,9	178,5	193,6	+8,5	204,5	182,7	+3,4	-10,7	157,9	
3313,15,21; EX 3314	LIEFER-U. LASTKRAFTWAGEN, OMNIBUSSE U. STRASSENZUGMASCHINEN	11,46	68,3	73,1	75,3	+3,0	77,3	73,3	+1,0	-5,2	68,0	
REST 33	SONSTIGE STRASSENFAHRZEUGE	1,25	78,3	80,3	.	.	89,6	.	.	.	74,9	
EX 36	ELEKTROTECHNISCHE INVESTITIONSGÜTER	15,57	105,1	116,6	116,8	+0,2	112,8	120,8	-0,9	+7,1	113,4	
EX 3611	ELEKTROMOTOREN U. -GENERATOREN	0,39	91,4	90,5	.	.	65,7	.	.	.	37,9	
EX 3631	ELEKTROWERKZEUGE BIS 2 KW	0,79	102,2	97,3	.	.	97,2	.	.	.	84,2	
3651, EX 3653	NACHRICHTENTECHNISCHE GERÄTE U. EINRICHTUNGEN	5,43	101,9	127,1	119,0	-6,4	116,6	121,5	-8,9	+4,2	107,9	
3672,74	ELEKTRISCHE GERÄTE U. EINRICHTUNGEN ZUM MESSEN ELEKTR. U. NICHELEKTR. GRÖSSEN	1,51	124,1	145,7	152,6	+4,7	149,7	155,5	+3,8	+3,9	145,1	
REST 36	SONSTIGE ELEKTROTECHNISCHE INVESTITIONSGÜTER	7,45	104,5	106,4	112,8	+6,0	106,7	118,9	+6,2	+11,4	118,0	
EX 50	BÜROMASCHINEN: DATENVERARBEITUNGSGERÄTE U. -EINRICHTUNGEN	4,09	154,1	209,7	216,6	+3,3	214,2	219,0	-9,8	+2,2	199,8	
EX 501	BÜROMASCHINEN	0,75	84,9	101,2	.	.	110,6	.	.	.	82,6	
EX 505	GERÄTE U. EINRICHTUNGEN FÜR DIE AUTOMATISCHE DATENVERARBEITUNG	3,34	169,2	233,5	242,7	+3,9	236,9	248,5	-9,4	+4,9	225,4	
	SONSTIGE IM INDEX ERFASSTE INVESTITIONSGÜTER	8,51	96,9	104,2	109,4	+5,0	111,0	107,8	+4,2	-2,9	99,9	
34	WASSERFAHRZEUGE	2,42	83,0	87,3	76,5	-12,4	84,8	68,1	-18,1	-19,7	63,9	
EX 37	FEINMECHANISCHE U. OPTISCHE ERZEUGNISSE	1,33	100,1	119,4	132,3	+10,8	129,8	134,8	+13,6	+3,9	121,7	
EX 38	EISEN-, BLECH-U. METALLWAREN	3,87	103,6	110,8	122,9	+10,9	122,2	123,7	+10,0	+1,2	115,8	
EX 5425	BÜROMÖBEL	0,89	101,1	98,5	.	.	105,9	.	.	.	96,0	

1) DIE ZUORDNUNG ZUM INVESTITIONSGÜTER- BZW. VERBRAUCHSGÜTERBEREICH ERFOLGT ANNAEHERUNGSWEISE NACH DER ZULASSUNGSSTATISTIK FÜR KRAFT

FUER INVESTITIONSGUETER
*100

MAESSIGKEITEN BEREINIGT

1986 4. VJ	VERAENDERUNG IN O/O		1986 JAN.	1986 FEB.	1986 MAERZ	1986 APRIL	1986 MAI	1986 JUNI	1986 JULI	1986 AUG.	1986 SEPT.	1986 OKT.	1986 NOV.	1986 DEZ.	VERAENDERUNG IN O/O		GP 1982
	4. VJ GEGEN 1985	4. VJ GEGEN 1986													DEZ. 1986 GEGEN 1985	DEZ. 1986 GEGEN 1986	
127,9	-1,2	+19,9	99,0	115,8	112,9	125,4	111,5	123,9	105,4	91,0	123,6	123,6	129,0	131,0	+1,0	+1,6	
117,7	-1,9	+17,6	84,5	101,2	102,8	113,8	103,0	114,5	99,2	87,1	114,0	112,7	116,9	123,5	-1,8	+5,6	
99,1	-4,8	+20,3	67,1	72,1	73,6	86,8	85,7	91,6	81,9	74,0	91,4	96,5	96,9	104,0	-10,5	+7,3	EX 31
117,4	-0,4	+19,4	77,5	94,6	101,0	109,9	99,1	113,5	99,6	83,1	112,3	107,1	112,1	132,9	-1,0	+18,6	EX 32
130,8	+3,0	+26,7	53,8	81,3	88,5	97,3	81,8	123,0	112,1	95,3	102,3	104,8	124,7	162,9	-3,3	+30,6	EX 3211
128,3	+28,3	+42,6	56,9	67,5	89,8	88,4	92,9	112,0	97,3	71,1	101,5	88,0	119,9	177,1	+35,6	+47,7	EX 3212
.	.	.	77,4	89,9	55,5	92,0	37,3	127,5	63,0	67,4	54,7	77,0	75,5	.	.	.	3213
.	.	.	79,8	105,0	103,7	108,8	91,5	104,0	116,2	67,9	119,7	108,3	122,3	.	.	.	EX 3217
87,4	+5,0	+12,3	64,9	86,6	95,4	101,6	90,6	97,6	74,8	68,2	90,3	92,5	86,4	83,2	+4,1	-3,7	EX 3236
.	.	.	56,6	81,6	123,6	77,0	65,9	86,2	84,3	64,5	74,4	71,8	100,0	.	.	.	EX 3237
82,0	-23,6	-6,0	101,5	112,9	111,6	125,3	93,1	106,1	102,7	64,1	94,8	90,7	81,4	73,8	-21,5	-9,3	EX 3241-44
107,3	-8,2	+13,1	62,1	76,8	89,3	94,8	92,3	101,0	98,0	82,3	104,3	97,6	104,0	120,4	-13,6	+15,8	EX 3245, 46
.	.	.	61,5	97,1	93,6	103,9	83,5	117,9	98,2	76,5	107,2	104,9	112,0	.	.	.	EX 3247
157,8	+10,1	+28,8	103,7	114,1	115,5	124,8	151,9	152,9	110,1	105,8	151,7	138,9	151,9	182,7	+20,8	+20,3	EX 3261
136,9	-2,9	+7,8	101,2	129,0	129,2	139,0	124,8	111,8	147,8	88,3	144,9	134,3	137,3	139,1	-9,4	+1,3	EX 3265, 67; EX 3269
121,1	+0,9	+20,5	78,5	92,1	101,2	112,1	102,5	110,9	95,3	87,1	119,0	111,6	112,4	139,2	+1,6	+23,8	REST 32
140,1	+1,7	+26,6	138,6	150,2	128,8	147,1	124,9	137,4	106,9	90,4	134,7	141,4	149,7	129,3	+11,5	-13,6	EX 33
207,5	+2,2	+31,4	212,9	230,1	191,9	216,5	178,4	197,1	153,7	121,6	198,5	209,2	223,8	189,6	+18,7	-15,3	3311, 12
78,5	-0,4	+15,4	72,0	78,2	70,2	83,9	76,1	83,5	64,2	63,4	76,3	78,7	82,4	74,5	-3,9	-9,6	3313, 15, 21; EX 3314
.	.	.	76,6	87,4	95,3	98,4	88,1	91,7	75,3	56,5	92,9	103,2	95,9	.	.	.	REST 33
128,2	+0,9	+13,1	94,4	112,4	114,4	120,6	114,6	120,5	112,1	104,6	123,5	124,6	129,1	130,8	+3,4	+1,3	EX 36
.	.	.	40,4	94,1	102,1	56,5	55,0	46,2	32,6	27,9	53,2	63,9	61,8	.	.	.	EX 3611
.	.	.	87,7	101,0	96,8	107,8	88,4	101,7	75,1	77,5	99,9	125,7	124,2	.	.	.	EX 3631
135,0	-2,9	+25,1	94,0	119,9	122,7	120,1	123,2	119,9	107,8	96,6	119,4	118,9	136,2	149,8	+7,0	+10,0	3651, EX 3653
165,9	+3,1	+14,3	120,2	149,9	150,1	168,4	131,8	177,6	143,2	130,4	161,7	169,7	167,9	160,2	-2,7	-4,6	3672, 74
119,8	+5,0	+1,5	92,9	101,4	103,7	116,0	110,8	115,3	117,0	112,1	124,9	122,5	120,1	116,8	+3,6	-2,7	REST 36
238,3	-18,2	+19,3	155,5	226,6	218,9	247,7	203,9	232,5	191,4	168,0	239,9	239,5	258,1	217,3	-17,4	-15,8	EX 50
.	.	.	95,5	117,2	118,3	121,9	108,8	101,8	61,6	71,0	115,2	109,7	105,1	.	.	.	EX 501
271,5	-17,9	+20,5	168,6	250,6	240,9	275,3	224,7	261,1	219,8	189,3	267,2	267,9	291,6	255,0	-15,5	-12,6	EX 505
115,8	+5,3	+15,9	99,4	112,3	106,9	123,2	106,3	118,1	96,2	83,8	119,7	118,8	117,6	110,9	+9,8	-5,7	
72,4	-15,1	+13,3	78,1	85,6	80,5	88,5	84,4	91,5	59,6	61,7	70,4	74,0	72,4	70,7	-2,9	-2,3	34
147,9	+11,5	+21,5	115,6	133,2	128,6	144,3	117,0	140,0	105,3	116,4	143,5	139,2	166,1	138,4	+2,0	-16,7	EX 37
131,6	+10,5	+13,6	108,5	122,2	117,0	138,3	118,1	129,1	117,5	88,2	141,6	139,5	129,2	126,0	+16,7	-2,5	EX 38
.	.	.	93,2	110,5	102,2	120,5	98,4	110,4	89,2	76,0	122,8	119,8	117,9	.	.	.	EX 5425

FAHRZEUGE.

GP 1982	GÜTERGRUPPE	GEWICHT- TUNG	1984	1985	1986	VERÄND. IN O/O 1986 GEGEN 1985	1986 1.HJ	1986 2.HJ	VERÄNDERUNG IN O/O		1986 3.VJ
									2.HJ 1986 GEGEN 1985	2.HJ 1986 GEGEN 1.HJ 1986	
	VERBRAUCHSGÜTER INSGESAMT	100	95,4	98,4	101,1	+2,7	101,4	100,9	+3,4	-0,5	95,4
	VERBRAUCHSGÜTER OHNE PERSONEN- U. KOMBINATIONSKRAFTWAGEN	81,12	90,6	91,5	94,0	+2,7	93,2	94,9	+2,6	+1,8	90,5
EX 33	STRASSENFAHRZEUGE SOWEIT VERBRAUCHSGUT	19,62	114,6	125,6	129,5	+3,1	134,9	124,1	+6,1	-8,0	114,5
3311,12	PERSONEN-U. KOMBINATIONSKRAFTWAGEN 1)	18,88	115,9	127,7	131,7	+3,1	136,9	126,5	+6,1	-7,6	116,4
3371,75	KRAFTRAEDER, FAHRRÄEDER	0,74	81,8	72,6	74,1	+2,1	65,5	62,7	+1,6	-26,7	65,4
EX 36	ELEKTROTECHNISCHE VERBRAUCHSGÜTER	10,82	104,1	112,9	128,2	+13,6	123,7	132,7	+17,2	+7,3	111,6
EX 3638	HAUSHALTSKUEHLMOEBEL	0,81	102,8	105,0	.	.	116,0	.	.	.	103,6
EX 3639	HAUSHALTSWASCHMASCHINEN U. TROCKNER	1,33	100,1	108,8	.	.	125,6	.	.	.	93,8
EX 3635,37	SONSTIGE EL. HAUSHALTSGERAETE	3,45	96,2	101,9	114,2	+12,1	115,3	113,2	+12,6	-1,8	103,1
3661, EX 3663	RUNDFUNK-, FERNSEH-U. PHONOTECHNISCHE GERAETE	4,28	114,8	129,8	153,2	+18,0	139,4	167,0	+25,7	+19,8	133,0
REST 36	SONSTIGE ELEKTROTECHNISCHE VERBRAUCHSGÜTER	0,95	90,9	89,3	89,1	-0,2	87,3	91,0	+3,3	+4,2	78,2
EX 40	CHEMISCHE VERBRAUCHSGÜTER	6,68	120,1	127,2	133,6	+5,0	137,2	130,0	+1,2	-5,2	130,0
EX 496	SEIFEN, WASCH-U. REINIGUNGSMITTEL	2,32	104,0	102,4	103,7	+1,3	105,3	102,2	-0,7	-2,9	98,2
EX 497	KOERPERPFLEGEMITTEL	2,77	119,2	124,4	128,4	+5,8	131,5	125,3	+6,8	-4,7	128,5
REST 49	SONSTIGE CHEMISCHE VERBRAUCHSGÜTER	1,59	145,0	173,4	186,3	+7,4	193,6	178,9	-3,3	-7,6	178,6
EX 625, 63-64	SCHUHE, TEXTILIEN, BEKLEIDUNG	19,43	83,7	82,0	81,8	-0,2	80,8	82,8	-1,0	+2,5	83,9
EX 625	SCHUHE	2,59	88,9	84,3	77,0	-8,7	74,1	80,0	-8,8	+8,0	85,9
EX 63	TEXTILIEN	5,64	84,7	82,7	85,4	+3,3	86,4	84,4	+2,6	-2,3	81,0
EX 6384, 6385	GARDINEN-U. DEKORATIONSTOFF	0,66	84,5	80,4	89,4	+11,2	91,2	87,5	+14,1	-4,1	78,6
EX 6386	TEPPICHE, LAEFER U. FUSSBODENBELAG AUS TEXTILEM MATERIAL	1,46	95,6	93,5	.	.	103,7	.	.	.	89,7
EX 6392-98	WIRK-U. STRICKWAREN	3,52	80,2	78,7	79,4	+0,9	78,4	80,4	+1,1	+2,6	77,9
EX 64	BEKLEIDUNG	11,20	82,0	81,1	81,1	+0,0	79,6	82,7	-0,6	+3,9	85,0
6411,12	DAMEN-U. HERRENOBERBEKLEIDUNG	6,93	85,3	84,3	83,3	-1,2	82,1	84,4	-3,3	+2,8	92,4
REST 64	SONSTIGE BEKLEIDUNG U. VERWANDTE ERZEUGNISSE	4,27	76,7	75,9	77,7	+2,4	75,5	79,9	+4,2	+5,8	72,9
	SONSTIGE IM INDEX ERFASSTE VERBRAUCHSGÜTER	43,45	86,0	85,3	85,2	-0,1	84,4	86,1	-0,3	+2,0	82,6
EX 211	FESTE BRENNSTOFFE	0,50	92,8	97,8	82,0	-16,2	80,4	83,7	-15,5	+4,1	81,4
2213 10	MOTORENBENZIN	6,32	88,2	89,2	85,5	-4,1	81,8	89,1	-1,9	+6,9	89,6
2217 10	HEIZOEL, LEICHT	8,79	76,2	75,7	75,9	+0,3	81,0	70,9	-6,5	-12,5	74,2
3267 10	HAUSHALTSNAEHMASCHINEN	0,11	61,4	58,2	.	.	61,9	.	.	.	51,2
EX 372	FOTO-, PROJEKTIONS-U. KINOTECHNISCHE GERAETE	0,46	52,4	58,3	.	.	57,7	.	.	.	50,5
3771, EX 3773	UHREN	0,51	78,5	90,2	.	.	84,0	.	.	.	81,5
3831, 3833 90	RAUMHEIZOEFEN, GAS-STANDHERDE	0,26	79,2	86,6	.	.	92,0	.	.	.	85,5
REST 38	SONSTIGE EISEN-, BLECH-UND METALLWAREN	1,87	69,0	66,2	61,6	-6,9	61,0	62,2	-7,7	+2,0	55,8
391-395, EX 398	MUSIKINSTRUMENTE, SPIELWAREN, SPORTGERAETE, SCHMUCK, FUELLHALTER U.Ä.	3,13	92,0	94,0	.	.	88,4	.	.	.	92,6
511, EX 513	FEINKERAMISCHE ERZEUGNISSE	0,97	91,1	90,6	88,0	-2,9	87,2	88,9	-1,3	+1,9	86,3
EX 5221	KONSERVEN-U. WIRTSCHAFTSGLAS	0,76	93,2	96,6	.	.	92,7	.	.	.	94,3
EX 542	MOEBEL	9,90	79,2	72,3	72,6	+0,4	72,6	72,5	+3,6	-0,1	65,2
EX 56	PAPIER-U. PAPPEWAREN	2,63	122,2	129,1	135,7	+5,1	134,7	136,7	+5,6	+1,5	133,2
57	DRUCKEREIERZEUGNISSE, VERVIELFAELTIGUNGEN	6,11	98,7	99,6	.	.	98,4	.	.	.	99,3
EX 621	LEDERWAREN	1,13	76,6	73,7	.	.	70,9	.	.	.	73,4

1) DIE ZUORDNUNG ZUM INVESTITIONSGÜTER-BZW. VERBRAUCHSGÜTERBEREICH ERFOLGT ANNAEHERUNGSWEISE NACH DER ZULASSUNGSSTATISTIK FUER KRAFT

FUER VERBRAUCHSGUETER
+100

MONATLICH

1986 4. VJ	VERAENDERUNG IN O/O		1986 JAN.	1986 FEB.	1986 MAERZ	1986 APRIL	1986 MAI	1986 JUNI	1986 JULI	1986 AUG.	1986 SEPT.	1986 OKT.	1986 NOV.	1986 DEZ.	VERAENDERUNG IN O/O		GP 1982
	4. VJ 1986 GEGEN 4. VJ 1985	4. VJ 1986 GEGEN 3. VJ 1986													DEZ. 1986 GEGEN DEZ. 1985	DEZ. 1986 GEGEN NOV. 1986	
106,3	+4,2	+11,4	102,1	100,6	99,5	111,4	92,8	102,0	97,0	78,5	110,6	115,7	106,8	96,5	+11,0	-9,6	
99,3	+2,9	+9,7	94,5	93,7	94,6	99,3	84,5	92,3	91,8	76,1	103,6	109,0	98,3	90,6	+7,2	-7,8	
133,6	+8,7	+16,7	131,7	128,5	119,4	161,6	126,7	141,5	117,9	87,5	138,0	141,6	140,1	119,2	+25,5	-14,9	EX 33
136,5	+8,9	+17,3	134,6	130,7	120,7	163,6	128,4	143,4	119,5	88,9	140,8	144,5	143,3	121,7	+25,7	-15,1	3311,12
55,9	+0,5	-8,4	59,9	73,3	88,8	113,1	83,1	94,5	77,6	50,5	68,0	67,4	58,6	53,8	+10,2	-8,2	3371,75
153,8	+18,7	+37,8	123,0	128,0	123,3	132,3	107,6	127,7	105,3	77,8	151,8	178,3	153,1	130,0	+24,8	-15,1	EX 36
.	.	.	112,2	126,5	113,0	126,6	92,8	124,6	104,6	61,6	144,5	156,5	127,9	.	.	.	EX 3638
.	.	.	131,5	122,3	116,7	141,0	117,1	124,7	97,0	43,1	141,2	156,5	134,2	.	.	.	EX 3639
123,3	+12,8	+19,6	113,4	111,7	113,1	134,0	99,5	120,1	109,1	62,1	138,1	146,6	123,1	100,1	+14,5	-18,7	EX 3635,37
201,1	+27,2	+51,2	136,8	150,4	143,6	137,9	121,3	146,1	112,1	107,2	179,6	228,9	198,5	175,9	+36,8	-11,4	3661, EX 3663
103,7	+7,6	+32,6	92,8	95,1	87,4	93,9	74,9	79,8	72,5	65,2	96,9	114,9	105,3	90,9	+11,8	-13,7	REST 36
130,1	-1,0	+0,1	140,5	135,0	130,4	152,0	120,5	145,0	141,6	113,7	134,6	149,6	128,6	112,1	+4,8	-12,8	EX 40
106,1	+2,4	+8,0	114,2	107,3	98,6	115,2	91,7	104,8	106,3	89,8	98,6	118,3	104,3	95,6	+14,1	-8,3	EX 496
122,0	+4,0	-5,1	134,2	122,6	123,8	147,6	109,6	151,4	141,1	114,8	129,7	140,6	122,9	102,4	+6,1	-16,7	EX 497
179,2	-8,7	+0,3	189,8	197,0	187,9	213,1	181,4	192,5	193,7	146,5	195,5	210,9	173,9	152,9	-3,7	-12,1	REST 49
81,7	-1,0	-2,6	86,0	86,2	88,1	87,0	63,9	73,7	82,7	68,5	100,6	95,3	79,6	70,2	+3,1	-11,8	EX 625, 63-64
74,1	-10,7	-13,7	81,0	75,6	79,3	78,0	63,8	62,6	66,1	89,8	101,7	91,7	72,7	57,9	-6,6	-20,4	EX 625
87,8	+2,3	+8,4	86,1	86,3	90,1	95,7	71,5	84,8	82,2	60,7	100,2	101,6	87,0	74,8	+8,1	-14,0	EX 63
96,4	+11,2	+22,6	85,8	95,1	91,9	103,2	79,1	92,3	93,4	48,0	94,3	103,9	96,0	89,3	+23,0	-7,0	EX 6384:6385
.	.	.	107,8	103,6	100,9	119,6	88,2	102,1	84,8	77,4	107,0	114,2	94,9	.	.	.	EX 6386
82,8	+0,6	+6,3	80,3	80,7	85,4	84,4	63,2	76,2	79,1	56,1	98,6	95,9	82,1	70,5	+7,3	-14,1	EX 6392-98
80,4	-0,4	-5,4	86,2	86,7	89,2	84,7	60,0	70,8	86,8	67,6	100,6	93,0	77,4	70,7	+2,5	-8,7	EX 64
76,4	-4,6	-17,3	92,7	93,9	95,1	85,8	56,5	68,7	95,8	76,5	105,0	89,5	72,9	66,9	-1,9	-8,2	6411,12
86,9	+6,2	+19,2	75,6	74,9	79,6	83,0	65,7	74,1	72,4	53,0	93,4	98,8	84,9	76,9	+9,4	-9,4	REST 64
89,5	-0,3	+8,4	84,7	82,5	84,9	88,3	82,5	83,7	85,1	73,8	88,8	92,4	89,0	87,2	+3,6	-2,0	
86,0	+13,9	+5,7	108,5	81,0	81,5	70,5	66,1	74,6	83,0	75,6	85,6	101,2	87,9	69,0	-23,6	-21,5	EX 211
65,7	-2,0	-1,0	82,7	77,7	83,4	73,6	90,0	83,3	93,1	93,1	82,5	80,5	89,9	95,6	+6,0	+6,3	2213 10
67,6	-8,9	-8,9	87,5	82,4	79,0	77,2	86,5	73,1	79,7	76,5	66,4	57,2	66,8	78,9	-2,4	+18,1	2217 10
.	.	.	54,1	61,0	64,3	71,5	51,4	69,0	46,2	39,6	67,9	65,6	54,6	.	.	.	3267 10
.	.	.	58,4	56,2	58,4	67,8	50,0	55,6	47,8	40,1	63,6	69,4	63,8	.	.	.	EX 372
.	.	.	79,3	84,3	89,7	91,1	74,3	85,3	71,5	62,2	110,9	115,6	104,7	.	.	.	3771, EX 3773
.	.	.	94,9	98,2	94,6	98,2	77,5	88,7	56,2	78,8	121,4	119,4	90,2	.	.	.	3831, 3833 90
68,6	-5,8	+22,9	62,6	60,2	60,6	69,8	54,2	58,3	51,7	46,2	69,6	75,3	69,7	60,8	+4,8	-12,8	REST 38
.	.	.	82,7	81,1	91,8	101,9	80,6	92,1	93,4	75,1	109,4	129,8	114,8	.	.	.	391-395, EX 398
91,4	-1,8	+5,9	85,9	88,9	87,6	93,4	83,7	83,9	84,8	79,9	94,1	100,0	90,5	83,8	+5,7	-7,4	511, EX 513
.	.	.	91,5	88,1	89,9	100,7	86,0	97,9	99,3	83,7	99,4	103,5	89,4	.	.	.	EX 5221
79,8	+5,4	+22,4	66,8	71,8	74,5	82,7	66,3	73,5	70,7	41,3	83,6	87,9	78,7	72,8	+10,3	-7,5	EX 542
140,1	+6,4	+5,2	142,4	129,7	128,6	142,2	126,6	138,4	135,8	121,5	142,2	153,4	141,5	125,5	+9,0	-11,3	EX 56
.	.	.	97,4	93,2	99,2	106,0	94,9	99,4	98,8	93,9	105,1	117,5	108,5	.	.	.	57
.	.	.	69,5	75,1	75,0	78,4	57,9	69,5	72,2	59,4	88,7	95,5	84,9	.	.	.	EX 621

FAHRZEUGE.

GP 1982	GÜTERGRUPPE	GEWICHT- TUNG	1984	1985	1986	VERÄND. IN O/O 1986 GEGEN 1985	1986		VERÄNDERUNG IN O/O		1986 3. VJ
							1. HJ	2. HJ	1986 GEGEN 1985	1986 GEGEN 1985	
	VERBRAUCHSGÜTER INSGESAMT	100	95,4	98,9	101,8	+2,9	103,9	99,8	+3,1	-3,9	93,0
	VERBRAUCHSGÜTER OHNE PERSONEN- U. KOMBINATIONSKRAFTWAGEN	81,12	90,6	92,0	94,6	+2,8	95,3	93,8	+2,2	-1,6	88,3
EX 33	STRASSENFAHRZEUGE SOWEIT VERBRAUCHSGUT	19,62	114,5	126,2	130,7	+3,6	138,7	122,7	+6,0	-11,5	111,1
3311,12	PERSONEN-U. KOMBINATIONSKRAFTWAGEN 1)	18,88	115,7	126,3	132,9	+3,6	140,7	125,2	+6,1	-11,0	113,0
3371,75	KRAFTRAEDER, FAHRRRAEDER	0,74	81,9	73,2	74,8	+2,2	88,0	61,5	+1,3	-30,1	63,0
EX 36	ELEKTROTECHNISCHE VERBRAUCHSGÜTER	10,82	104,2	113,6	129,0	+13,6	126,9	131,0	+16,9	+3,2	108,2
EX 3638	HAUSHALTSKUEHLMÖBEL	0,81	102,7	105,7	.	.	119,2	.	.	.	100,8
EX 3639	HAUSHALTSWASCHMASCHINEN U. TROCKNER	1,33	100,2	109,1	.	.	128,4	.	.	.	91,0
EX 3635,37	SONSTIGE EL. HAUSHALTSGERÄTE	3,45	96,3	102,7	115,0	+12,0	118,4	111,7	+12,3	-5,7	99,5
3661, EX 3663	RUNDFUNK-, FERNSEH-U. PHONOTECHNISCHE GERÄTE	4,28	115,0	130,7	154,0	+17,8	143,2	164,8	+25,3	+15,1	128,8
REST 36	SONSTIGE ELEKTROTECHNISCHE VERBRAUCHSGÜTER	0,95	90,9	89,7	89,7	+0,0	88,9	90,5	+3,3	+1,8	77,4
EX 40	CHEMISCHE VERBRAUCHSGÜTER	6,68	120,0	127,7	134,4	+5,2	140,2	128,7	+1,0	-8,2	126,9
EX 496	SEIFEN, WASCH-U. REINIGUNGSMITTEL	2,32	103,9	102,9	104,4	+1,5	108,7	100,0	-1,3	-8,0	94,2
EX 497	KÖRPERPFLEGEMITTEL	2,77	119,1	121,9	129,1	+5,9	133,5	124,6	+6,6	-6,7	126,7
REST 49	SONSTIGE CHEMISCHE VERBRAUCHSGÜTER	1,59	144,9	174,1	187,3	+7,6	197,4	177,3	-3,5	-10,2	175,0
EX 625, 63-64	SCHUHE, TEXTILIEN, BEKLEIDUNG	19,43	83,7	82,5	82,4	-0,1	82,9	61,8	-1,2	-1,3	81,9
EX 625	SCHUHE	2,59	88,8	85,0	77,6	-8,7	76,1	79,2	-8,8	+4,1	83,7
EX 63	TEXTILIEN	5,64	84,8	83,2	85,9	+3,2	88,4	83,5	+2,0	-5,5	79,2
EX 6384; 6385	GÄRDINEN-U. DEKORATIONSTOFF	0,66	84,5	80,8	89,9	+11,3	93,3	86,5	+14,0	-7,3	76,9
EX 6386	TEPPICHE, LAUFER U. FUSSBODENBELAG AUS TEXTILEM MATERIAL	1,46	95,9	94,0	.	.	106,0	.	.	.	87,8
EX 6392-98	WIRK-U. STRICKWAREN	3,52	80,3	79,2	79,8	+0,8	80,2	79,4	+0,4	-1,0	76,1
EX 64	BEKLEIDUNG	11,20	82,0	81,6	81,7	+0,1	81,7	81,6	-1,0	-0,1	82,8
6411,12	DAMEN-U. HERRENÖBERBEKLEIDUNG	6,93	85,3	84,8	83,9	-1,1	84,5	83,3	-3,5	-1,4	90,2
REST 64	SONSTIGE BEKLEIDUNG U. VERWANDTE ERZEUGNISSE	4,27	76,6	76,3	78,0	+2,2	77,3	78,8	+3,7	+1,9	70,8
	SONSTIGE IM INDEX ERFASSTE VERBRAUCHSGÜTER	43,45	86,0	85,7	85,7	+0,0	86,2	85,2	-0,3	-1,2	80,7
EX 211	FESTE BRENNSTOFFE	0,50	92,6	98,3	82,5	-16,1	82,4	82,0	-15,8	+0,2	79,0
2213 10	MOTORENBENZIN	6,32	88,3	89,4	85,4	-4,5	82,1	88,7	-2,1	+2,0	89,4
2217 10	HEIZÖL, LEICHT	8,79	76,2	76,0	76,1	+0,1	82,3	69,9	-7,7	-15,1	72,3
3267 10	HAUSHALTSNAEHMASCHINEN	0,11	61,2	58,8	.	.	63,8	.	.	.	49,7
EX 372	FOTO-, PROJEKTIONS-U. KINOTECHNISCHE GERÄTE	0,46	52,3	58,6	.	.	58,6	.	.	.	49,4
3771, EX 3773	UHREN	0,51	79,7	90,6	.	.	85,3	.	.	.	80,8
3831, 3833 90	RAUMHEIZÖFEN, GAS-STANDHERDE	0,26	79,2	86,7	.	.	93,3	.	.	.	84,8
REST 38	SONSTIGE EISEN-, BLECH-UND METALLWAREN	1,87	69,0	66,6	62,0	-6,9	62,0	61,9	-7,7	-0,2	55,0
391-395, EX 398	MUSIKINSTRUMENTE, SPIELWAREN, SPORTGERÄTE, SCHMUCK, FUELLHALTER U.Ä.	3,13	91,9	94,5	.	.	90,9	.	.	.	90,0
511, EX 513	FEINKERAMISCHE ERZEUGNISSE	0,97	90,9	91,1	88,5	-2,9	89,3	87,8	-1,3	-1,7	84,0
EX 5221	KONSERVEN-U. WIRTSCHAFTSGLAS	0,76	93,0	97,1	.	.	95,0	.	.	.	92,5
EX 542	MÖBEL	9,90	79,2	72,9	73,2	+0,4	74,7	71,8	+3,5	-3,9	63,3
EX 56	PAPIER-U. PAPPEWAREN	2,63	122,2	129,9	136,5	+5,1	138,4	134,6	+5,1	-2,7	128,4
57	DRUCKEREIERZEUGNISSE, VERVIELFÄLTIGUNGEN	6,11	98,5	100,1	.	.	100,2	.	.	.	97,3
EX 621	LEDERWAREN	1,13	76,6	74,1	.	.	72,8	.	.	.	71,5

1) DIE ZUORDNUNG ZUM INVESTITIONSGÜTER-BZW. VERBRAUCHSGÜTERBEREICH ERFOLGT ANNAEHERUNGSWEISE NACH DER ZULASSUNGSSTATISTIK FUER KRAFT

FUER VERBRAUCHSGUETER
+100

MAESSIGKEITEN BEREINIGT

1986 4. VJ	VERAENDERUNG IN O/O		1986 JAN.	1986 FEB.	1986 MAERZ	1986 APRIL	1986 MAI	1986 JUNI	1986 JULI	1986 AUG.	1986 SEPT.	1986 OKT.	1986 NOV.	1986 DEZ.	VERAENDERUNG IN O/O		GP 1982
	4. VJ GEGEN 1985	4. VJ 1986 GEGEN 1986													DEZ. 1986 GEGEN DEZ. 1985	DEZ. 1986 GEGEN NOV. 1986	
106,5	+4,1	+14,5	99,9	107,9	100,7	110,1	95,8	104,7	91,5	77,4	110,0	110,7	110,9	98,0	+9,4	-11,6	
99,3	+2,5	+12,5	92,6	100,4	95,9	97,9	90,3	94,6	86,8	75,3	102,9	104,4	102,3	91,3	+5,1	-10,8	
134,4	+9,2	+21,0	128,4	137,8	120,3	160,5	139,0	146,2	110,1	85,3	137,8	135,0	144,6	123,6	+24,6	-14,5	EX 33
137,3	+9,3	+21,5	131,2	140,2	121,5	162,4	140,8	148,2	111,6	86,6	140,7	137,8	147,8	126,4	+24,9	-14,5	3311,12
60,1	+0,3	-4,6	58,4	78,1	89,9	112,2	93,4	95,8	72,6	50,5	65,9	64,0	61,6	54,6	+7,3	-11,4	3371,75
153,8	+18,3	+42,1	120,4	136,8	125,9	129,4	116,8	132,2	97,7	77,4	149,6	171,2	159,3	130,8	+20,2	-17,9	EX 36
.	.	.	110,7	137,0	111,0	125,9	102,8	127,9	98,3	59,1	145,1	151,4	130,6	.	.	.	EX 3638
.	.	.	128,3	132,1	120,6	139,6	121,7	127,9	91,7	43,7	137,7	150,7	139,8	.	.	.	EX 3639
123,8	+12,1	+24,4	111,2	118,1	117,2	130,7	109,0	124,2	101,8	60,8	135,9	139,0	128,8	103,7	+10,4	-19,5	EX 3635,37
200,7	+26,5	+55,8	134,1	160,8	145,6	133,7	132,9	152,3	102,5	107,2	176,8	221,0	206,1	174,9	+29,6	-15,1	3661, EX 3663
103,7	+7,7	+34,0	89,8	103,0	86,5	93,8	77,2	80,8	69,1	65,6	97,4	109,9	110,3	90,9	+11,9	-17,6	REST 36
130,4	-1,0	+2,8	137,8	144,9	131,7	151,1	128,1	147,3	135,2	111,3	134,3	143,3	132,7	115,1	+5,1	-13,3	EX 40
105,8	+1,7	+12,3	112,0	113,4	100,8	112,7	104,6	108,9	98,8	88,6	95,1	113,6	106,6	97,3	+8,7	-8,7	EX 496
122,5	+4,2	-3,3	131,4	132,8	125,1	147,6	111,6	152,5	136,2	112,7	131,3	134,4	128,3	104,8	+9,2	-18,3	EX 497
179,6	-8,7	+2,6	186,6	211,7	188,0	212,8	191,0	194,3	186,3	141,8	196,8	201,9	178,2	158,7	-2,1	-10,9	REST 49
81,8	-1,4	-0,1	84,2	92,3	89,6	85,6	70,3	75,5	77,9	68,1	99,6	91,0	83,4	70,9	+0,1	-15,0	EX 625, 63-64
74,6	-11,1	-10,9	79,4	84,5	82,4	75,6	70,8	63,7	61,4	88,7	101,0	86,9	77,3	59,7	-9,1	-22,8	EX 625
87,8	+1,9	+10,9	86,0	95,2	91,2	94,3	76,0	87,5	77,3	60,9	99,5	97,2	91,5	74,7	+5,1	-18,4	EX 63
96,1	+11,5	+25,0	82,8	103,2	92,5	102,7	84,2	94,2	88,4	49,5	92,9	99,2	101,0	88,1	+22,0	-12,8	EX 6384; 6385
.	.	.	104,8	111,9	102,8	117,5	93,0	106,0	78,9	77,9	106,6	108,1	101,2	.	.	.	EX 6386
82,7	+0,1	+8,7	78,9	86,8	86,1	83,1	67,5	78,6	74,6	55,9	97,7	92,2	85,6	70,3	+4,1	-17,9	EX 6392-98
80,4	-0,9	-2,9	84,3	92,6	90,4	83,5	67,3	72,2	82,0	67,0	99,3	88,9	80,8	71,5	-0,6	-11,5	EX 64
76,4	-5,1	-15,3	90,5	100,5	96,7	84,5	65,1	69,5	90,6	76,2	103,7	85,1	76,5	67,6	-4,5	-11,6	6411,12
86,8	+5,6	+22,6	74,2	79,9	80,4	81,7	70,8	76,5	68,0	52,2	92,3	94,9	87,7	77,9	+5,8	-11,2	REST 64
69,6	-0,7	+11,0	83,0	88,5	85,9	87,2	86,7	85,6	80,8	72,8	88,6	88,4	92,6	87,7	+2,2	-5,3	
86,2	-14,1	+9,1	105,7	85,8	82,7	68,9	74,2	77,0	78,3	74,2	84,6	97,0	90,7	71,0	-24,9	-21,7	EX 211
88,0	-2,3	-1,6	81,9	85,1	82,3	74,3	85,9	83,3	91,5	92,5	84,2	79,0	92,8	92,3	+7,2	-0,5	2213 10
67,5	-9,9	-6,6	87,2	86,7	77,4	76,2	89,3	75,1	76,4	74,0	66,6	55,4	68,1	79,1	-4,4	+16,2	2217 10
.	.	.	52,6	64,4	65,6	70,9	59,2	69,8	43,0	38,7	67,5	62,5	56,5	.	.	.	3267 10
.	.	.	58,3	60,2	57,5	66,8	51,8	56,9	45,0	38,5	64,8	66,8	65,5	.	.	.	EX 372
.	.	.	78,2	91,3	89,7	90,7	75,2	86,5	68,8	62,0	111,7	112,0	109,0	.	.	.	3771, EX 3773
.	.	.	94,3	108,0	92,8	98,2	75,3	90,9	54,1	78,7	121,6	117,6	92,6	.	.	.	3831, 3833 90
68,7	-5,8	+24,9	61,0	64,7	61,7	69,2	56,2	59,4	49,1	46,0	70,0	71,7	73,3	61,2	+4,3	-16,5	REST 38
.	.	.	80,6	86,0	94,3	99,9	89,1	95,3	87,3	74,7	108,0	124,7	119,4	.	.	.	391-395, EX 398
91,5	-2,2	+8,9	83,6	94,4	89,2	92,3	90,3	85,8	80,2	78,3	93,5	95,2	93,9	85,5	+2,4	-8,9	511, EX 513
.	.	.	89,6	94,1	90,6	100,7	95,7	99,0	95,6	82,1	99,9	99,5	92,2	.	.	.	EX 5221
80,2	+5,4	+26,7	64,3	76,6	77,4	81,2	73,4	75,4	65,7	41,5	82,7	82,9	83,1	74,6	+9,1	-10,2	EX 542
140,8	+6,1	+9,7	139,2	137,9	133,9	138,2	138,1	143,3	126,5	119,6	139,0	145,3	148,4	128,6	+6,0	-13,3	EX 56
.	.	.	94,5	100,0	100,7	105,1	99,5	101,5	93,8	92,8	105,4	111,8	113,3	.	.	.	57
.	.	.	67,6	80,2	76,7	77,5	62,9	72,0	67,9	58,8	87,7	91,6	88,2	.	.	.	EX 621

FAHRZEUGE.

3 Produktionsindex für das Baugewerbe, Bauhauptgewerbe und Ausbaugewerbe
1980 = 100

Nr. der Systematik Gewichtung Jahr Halbjahr Vierteljahr	Baugewerbe												
	insgesamt	Hochbauleistungen ²⁾	Tiefbauleistungen ³⁾	Bauhauptgewerbe ⁴⁾			Ausbaugewerbe						
				zusammen	Hochbauleistungen	Tiefbauleistungen	zusammen	Klempnerei, Gas- und Wasserinstallation	Installation von Heizungsanlagen ⁵⁾	Elektroinstallation	Glasergerbe	Maler- und Lackierergerbe, Tapetenkleberer	Übriges Ausbaugewerbe
Systematik-Nr.	72-77			72-75			76-77	7610	7640	7670	7731	7734,37	
Gewichtung	100	71,64	28,36	72,16	43,80	28,36	27,84	4,12	5,95	5,86	0,84	6,43	4,64
	kalendermonatlich												
1981	93,2	94,3	90,4	92,9	94,5	90,4	94,1	94,8	94,5	94,1	92,7	95,6	91,1
1982	88,4	87,9	89,6	88,3	87,4	89,6	88,6	90,5	85,6	89,0	82,6	93,3	85,1
1983	88,7	88,4	89,6	88,9	88,5	89,6	88,3	87,0	86,3	90,2	82,4	91,0	87,2
1984	89,3	88,8	90,3	89,4	88,8	90,3	88,9	85,7	86,6	91,0	82,1	92,5	88,1
1985	84,0	81,3	90,9	82,7	77,3	90,9	87,5	83,4	84,3	92,2	79,8	93,5	82,5
1981 1. Hj	86,6	87,7	83,7	88,5	91,5	83,7	81,8	80,6	82,7	83,0	82,2	81,4	80,7
2. Hj	99,8	101,0	97,0	97,3	97,5	97,0	106,4	109,0	106,4	105,2	103,1	109,9	101,4
1982 1. Hj	79,8	79,9	79,4	81,4	82,6	79,4	75,7	77,0	73,7	77,8	71,9	76,7	73,5
2. Hj	97,0	95,9	99,9	95,2	92,2	99,9	101,7	104,0	97,6	100,3	93,2	110,0	96,8
1983 1. Hj	80,4	81,2	78,5	80,4	81,6	78,5	80,5	78,3	78,7	83,6	76,1	80,7	81,2
2. Hj	97,2	95,7	100,8	97,5	95,4	100,8	96,3	95,7	94,0	96,8	88,7	101,3	93,3
1984 1. Hj	80,6	81,6	78,2	82,6	85,5	78,2	75,6	72,2	73,4	79,1	69,4	76,1	77,4
2. Hj	97,9	96,0	102,5	96,2	92,1	102,5	102,2	99,2	99,9	102,9	94,9	108,9	98,9
1985 1. Hj	71,4	70,1	74,6	70,4	67,7	74,6	73,9	70,1	71,3	79,8	67,9	75,5	72,1
2. Hj	96,7	92,5	107,3	95,0	87,0	107,3	101,1	96,8	97,3	104,5	91,6	111,6	92,9
1986 1. Hj	72,1	69,2	79,6	72,0	67,2	79,6	72,5	70,5	67,4	80,9	65,5	73,9	69,3
1981 1. Vj	70,8	74,2	62,0	69,2	73,8	62,0	75,0	72,5	79,7	78,9	75,7	70,2	72,5
2. Vj	102,4	101,2	105,4	107,7	109,2	105,4	88,6	88,7	85,7	87,0	88,7	92,5	88,9
3. Vj	102,2	100,9	105,7	105,4	105,3	105,7	94,1	95,8	92,6	89,6	92,1	101,0	90,7
4. Vj	97,3	101,0	88,3	89,1	89,7	88,3	118,7	122,1	120,1	120,7	114,1	118,7	112,1
1982 1. Vj	65,1	67,8	58,2	63,6	67,1	58,2	69,0	69,6	70,1	73,8	64,6	66,0	66,1
2. Vj	94,4	91,9	100,6	99,1	98,1	100,6	82,2	84,3	77,3	81,7	79,2	87,3	80,9
3. Vj	96,5	93,4	104,3	99,3	96,0	104,3	89,2	90,3	85,6	85,9	81,1	98,8	85,3
4. Vj	97,6	98,4	95,4	91,2	88,4	95,4	114,2	117,7	109,5	114,7	105,3	121,2	108,2
1983 1. Vj	64,1	66,9	57,2	62,3	65,6	57,2	68,8	65,5	69,5	74,6	66,2	66,5	67,4
2. Vj	96,7	95,5	99,7	98,5	97,7	99,7	92,0	91,0	87,8	92,6	86,0	94,8	95,0
3. Vj	97,4	93,1	108,1	103,6	100,6	108,1	81,3	78,4	79,0	80,4	72,3	88,1	79,9
4. Vj	96,9	98,3	93,5	91,4	90,1	93,5	111,2	112,9	108,9	113,2	105,1	114,4	106,6
1984 1. Vj	67,9	71,2	59,4	67,2	72,2	59,4	69,7	65,6	71,4	74,8	65,9	66,1	70,4
2. Vj	93,4	92,0	96,9	98,0	98,7	96,9	81,4	78,8	75,4	83,3	72,9	86,0	84,3
3. Vj	97,1	94,0	105,0	100,2	97,1	105,0	89,1	85,0	85,2	87,4	81,0	97,9	89,1
4. Vj	98,6	98,1	100,0	92,2	87,2	100,0	115,3	113,4	114,5	118,4	108,7	119,9	108,7
1985 1. Vj	53,4	55,9	46,8	48,1	48,8	46,8	67,1	63,8	67,3	75,0	60,8	63,7	65,9
2. Vj	89,4	84,2	102,4	92,8	86,5	102,4	80,6	76,3	75,3	84,6	75,0	87,2	78,3
3. Vj	98,2	91,8	114,2	101,2	92,8	114,2	90,3	84,3	85,9	91,9	80,9	101,9	85,0
4. Vj	95,2	93,1	100,3	88,7	81,2	100,3	111,9	109,2	108,6	117,1	102,3	121,3	100,8
1986 1. Vj	53,4	55,0	49,3	49,2	49,1	49,3	64,2	61,8	61,2	75,3	58,3	61,2	61,4
2. Vj	90,9	83,4	109,9	94,9	85,2	109,9	80,6	79,1	73,5	86,4	72,7	86,5	77,2
3. Vj	97,8	90,1	117,0	100,8	90,3	117,0	89,9	85,2	82,9	91,2	80,3	102,5	85,6

1) Systematik der Wirtschaftszweige, Ausgabe 1979, Fassung für die Statistik im Produzierenden Gewerbe (SYPRO).
2) Hochbauleistungen im Bauhauptgewerbe einschl. Ausbaugewerbe.
3) Entspricht den Tiefbauleistungen im Bauhauptgewerbe.

4) Index der Nettoproduktion für Unternehmen.
5) Einschl. Installation von Lüftungs-, Klima- und gesundheitstechnischen Anlagen.

3 Produktionsindex für das Baugewerbe, Bauhauptgewerbe und Ausbaugewerbe
1980 = 100

Nr. der Systematik ¹⁾ Gewichtung Jahr Halbjahr Vierteljahr	Baugewerbe												
	insgesamt	Hochbauleistungen ²⁾	Tiefbauleistungen ³⁾	Bauhauptgewerbe ⁴⁾			Ausbaugewerbe						
				zusammen	Hochbauleistungen	Tiefbauleistungen	zusammen	Klempnererei, Gas- und Wasserinstallation	Installation von Heizungsanlagen ⁵⁾	Elektroinstallation	Glaser-gewerbe	Maler- und Lackierer-gewerbe, Tapeten-kleberei	Übriges Ausbaugewerbe
Systematik-Nr.	72-77			72-75			76-77	7610	7640	7670	7731	7734,37	
Gewichtung	100	71,64	28,36	72,16	43,80	28,36	27,84	4,12	5,95	5,86	0,84	6,43	4,64
von Kalenderunregelmäßigkeiten bereinigt													
1981	93,3	94,4	90,5	93,0	94,6	90,5	94,1	94,8	94,5	94,1	92,7	95,6	91,1
1982	88,2	87,7	89,5	88,2	87,4	89,5	88,3	90,1	85,3	88,6	82,3	92,9	84,8
1983	88,6	88,3	89,4	88,7	88,3	89,4	88,3	87,0	86,3	90,2	82,4	91,0	87,2
1984	89,1	88,8	90,0	89,1	88,6	90,0	89,2	86,0	86,9	91,4	82,4	92,9	88,5
1985	84,2	81,6	90,9	82,7	77,4	90,9	88,2	84,1	85,0	92,9	80,4	94,3	83,2
1981 1. Hj	88,6	89,9	85,3	90,0	93,1	85,3	84,9	83,6	85,8	86,1	85,3	84,5	83,7
1981 2. Hj	97,9	98,7	95,7	96,0	96,2	95,7	102,7	105,2	102,7	101,5	99,5	106,1	97,9
1982 1. Hj	81,9	82,1	81,4	83,4	84,8	81,4	77,8	79,2	75,8	80,1	74,0	78,9	75,6
1982 2. Hj	94,9	93,2	97,7	93,0	90,0	97,7	98,2	100,4	94,2	96,8	89,9	106,2	93,4
1983 1. Hj	81,8	82,7	79,8	81,7	83,0	79,8	82,1	79,9	80,3	85,3	77,7	82,4	82,9
1983 2. Hj	95,3	93,8	99,0	95,6	93,5	99,0	94,4	93,8	92,1	94,9	87,0	99,3	91,5
1984 1. Hj	81,3	82,4	78,7	83,2	86,1	78,7	76,5	73,1	74,3	80,1	70,2	77,0	78,3
1984 2. Hj	97,0	95,3	101,3	95,1	91,1	101,3	101,8	98,8	99,5	102,5	94,5	108,5	98,5
1985 1. Hj	73,5	72,2	76,7	72,5	69,8	76,7	76,1	72,1	73,4	82,1	69,9	77,7	74,2
1985 2. Hj	94,9	90,8	105,1	92,9	85,0	105,1	99,9	95,6	96,1	103,3	90,5	110,3	91,8
1986 1. Hj	74,0	71,2	81,1	73,6	68,7	81,1	75,2	73,1	69,9	83,9	68,0	76,7	71,9
1981 1. Vj	70,9	74,5	61,9	69,2	74,0	61,9	75,3	72,8	80,0	79,2	76,0	70,5	72,8
1981 2. Vj	106,4	105,5	108,6	110,7	112,1	108,6	95,1	95,2	92,0	93,4	95,2	99,3	95,4
1981 3. Vj	99,5	97,8	103,9	103,7	103,6	103,9	88,7	90,4	87,3	84,5	86,9	95,3	85,5
1981 4. Vj	96,4	99,9	87,5	88,3	88,8	87,5	117,3	120,6	118,7	119,3	112,7	117,3	110,8
1982 1. Vj	65,4	68,2	58,3	63,9	67,5	58,3	69,3	69,9	70,4	74,1	64,9	66,3	66,4
1982 2. Vj	98,4	96,1	104,4	102,9	102,0	104,4	86,8	88,9	81,6	86,2	83,6	92,1	85,4
1982 3. Vj	93,1	89,7	101,6	96,5	93,2	101,6	84,2	85,2	80,7	81,0	76,5	93,2	80,5
1982 4. Vj	96,1	96,9	93,8	89,6	86,8	93,8	112,8	116,3	108,2	113,3	104,0	119,8	106,9
1983 1. Vj	63,1	65,9	56,1	61,2	64,6	56,1	68,0	64,7	68,7	73,7	65,4	65,7	66,6
1983 2. Vj	100,9	99,7	103,4	102,3	101,4	103,4	97,1	96,0	92,6	97,7	90,7	100,0	100,2
1983 3. Vj	94,2	89,9	105,2	100,5	97,6	105,2	77,8	75,1	75,7	77,0	69,2	84,4	76,5
1983 4. Vj	96,5	98,0	92,8	90,7	89,4	92,8	111,6	113,4	109,3	113,7	105,5	114,9	107,0
1984 1. Vj	66,4	69,7	58,1	65,8	70,9	58,1	67,8	63,8	69,4	72,8	64,1	64,3	68,5
1984 2. Vj	96,4	95,3	99,4	100,5	101,3	99,4	85,9	83,1	79,6	87,9	76,9	90,7	88,9
1984 3. Vj	95,5	92,2	103,7	98,9	95,7	103,7	86,7	82,7	82,9	85,0	78,8	95,2	86,7
1984 4. Vj	98,6	98,5	98,8	91,3	86,4	98,8	117,6	115,7	116,8	120,8	110,9	122,4	110,9
1985 1. Vj	52,9	55,4	46,5	47,7	48,5	46,5	66,3	63,0	66,5	74,1	60,1	62,9	65,1
1985 2. Vj	94,3	89,3	106,9	97,3	91,1	106,9	86,6	81,9	80,8	90,8	80,5	93,6	84,0
1985 3. Vj	94,7	88,3	110,9	97,9	89,5	110,9	86,5	80,7	82,3	88,0	77,5	97,6	81,4
1985 4. Vj	95,2	93,7	99,3	87,9	80,6	99,3	114,2	111,4	110,8	119,5	104,4	123,8	102,9
1986 1. Vj	54,6	56,4	49,9	49,9	49,9	49,9	66,6	64,1	63,5	78,1	60,5	63,5	63,7
1986 2. Vj	93,5	86,0	112,3	97,3	87,5	112,3	83,7	82,1	76,3	89,6	75,4	89,7	80,1
1986 3. Vj	95,0	87,4	114,5	98,5	88,2	114,5	86,1	81,6	79,4	87,3	76,9	98,2	82,0

1) Systematik der Wirtschaftszweige, Ausgabe 1979, Fassung für die Statistik im Produzierenden Gewerbe (SYPRO).
2) Hochbauleistungen im Bauhauptgewerbe einschl. Ausbaugewerbe.
3) Entspricht den Tiefbauleistungen im Bauhauptgewerbe.

4) Index der Nettoproduktion für Unternehmen.
5) Einschl. Installation von Lüftungs-, Klima- und gesundheits-technischen Anlagen.

INDEX DER NETTOPRODUKTION FÜR DAS PRODUZIERENDE GEWERBE

1980=100

- UNTERNEHMEN -

KALENDER- UND SAISONBEREINIGTER WERT (BV 4)

- VERARBEITENDES GEWERBE
- - - BERGBAU
- · - BAUHAUPTGEWERBE

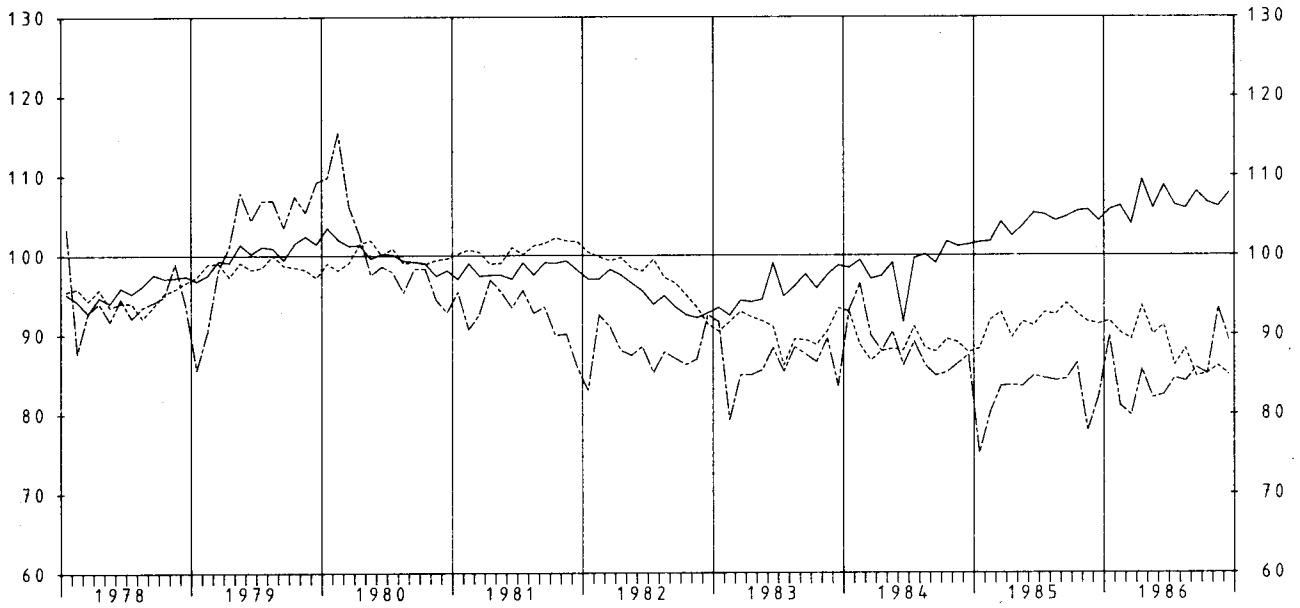

INDEX DER NETTOPRODUKTION FÜR DAS PRODUZIERENDE GEWERBE

1980=100

- UNTERNEHMEN -

KALENDER- UND SAISONBEREINIGTER WERT (BV 4)

- GRUNDSTOFF- U. PRODUKTIONSGÜTERGEWERBE
- - - INVESTITIONSGÜTER PRODUZIERENDES GEWERBE
- · - VERBRAUCHSGÜTER PRODUZIERENDES GEWERBE

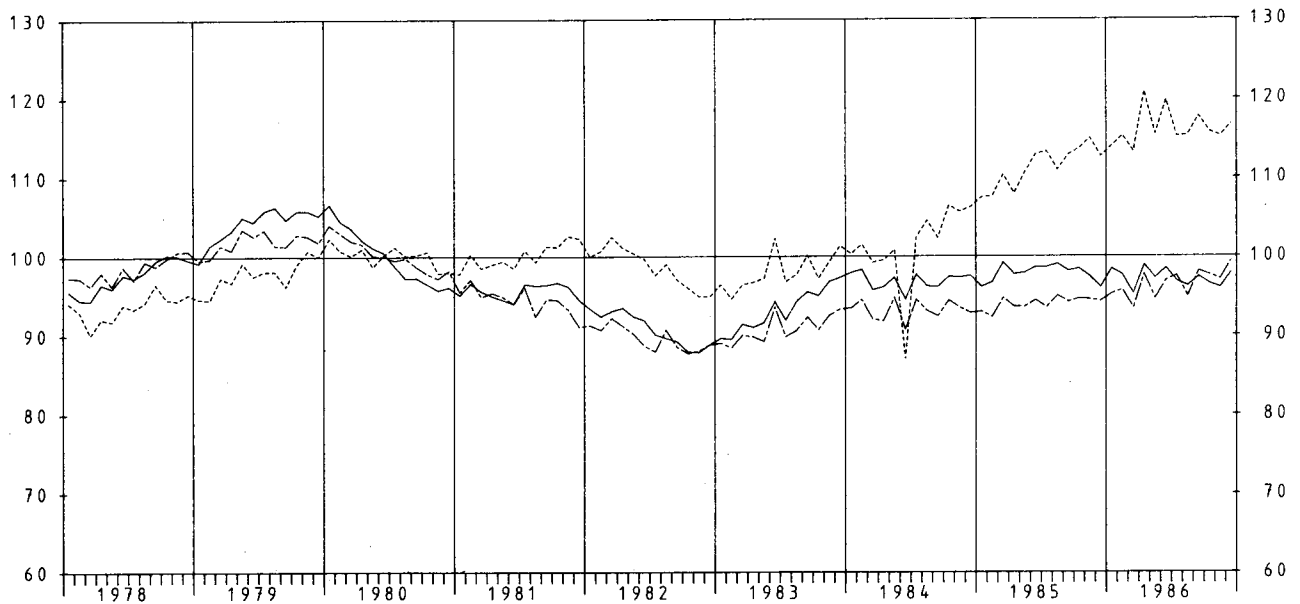

5 PRODUKTION AUSGEWAHLTER ERZEUGNISSE

EB.-NR.	ERZEUGNIS	EINHEIT	1985		1986		JAN. BIS	DEZ.
			NOVEMBER	DEZEMBER	NOVEMBER	DEZEMBER	1985	1986
BERGBAULICHE ERZEUGNISSE								
21 121	STEINKOEHLE (VERWERTBARE FOERDERUNG)	1000 T *	6 627	6 106	6 413	6 279	82 398	80 801
21 124	STEINKOEHLENBRIKETS	1000 T *	145	106	98	85	1 521	1 199
21 142	BRAUNKOEHLE, ROH	1000 T *	10 841	10 462	10 206	10 163	120 667	114 310
21 143	BRAUNKOEHLENBRIKETS	1000 T *	329	344	349	251	4 057	3 630
21 161	ZECHEN- U. HUETTENKOKS	1000 T *	1 917	1 991	1 764	...	22 331	...
21 210	ERDOEL, ROH	1000 T *	341	354	312	321	4 105	4 017
21 220	ERDGAS	1000 M3*	1 905 144	1 304 635	1 186 076	1 227 764	16 994 295	15 247 453
21 510	KALIROHSALZE (FOERDERUNG), EFF.-MENGE	1000 T *	2 702	1 920	2 698	1 563	29 246	24 775
21 531	ABSATZFAEHIGE KALISALZE, BER. AUF K2O	1000 T *	12	5	13	7	88	85
21 539	ROHSALZE KALIUMCHLORID, KALIUMSULFAT U.A.	1000 T *	227	170	226	126	2 495	2 076
21 615	STEIN- U. HUETTENSALZ FUER GEWERBLICHE U. INDUSTRIELLE ZWECKE, BER. AUF NaCl	1000 T *	674	662	606	528	7 358	7 280
MINERALOELERZEUGNISSE								
22 110	ROHBENZIN (LEICHTBENZIN)	1000 T *	477	456	430	503	5 934	5 631
22 131	MOTORENBENZIN	1000 T	1 664	1 689	1 684	1 789	20 037	19 200
22 139	DIESELKRAFTSTOFF	1000 T	1 045	889	1 087	978	11 550	11 621
HEIZOELE								
22 171	LEICHT	1000 T	1 811	2 032	1 680	1 986	22 842	22 928
22 175	MITTELSCHWER U. SCHWER	1000 T	933	869	853	1 021	12 009	11 280
22 731	BITUMEN	1000 T *	226	108	271	145	2 807	2 797
STEINE U. ERDEN, ASBESTWAREN, SCHLEIFMITTEL								
NATURSTEINE FUER DEN TIEFBAU 1)								
25 112	GLEISBETTUNGS-, STRASSENSCHOTTER, SPLITT U. BRECHSAND	1000 T	4 634	3 470	5 854	4 384	55 436	58 882
		1000 DM	38 620	28 960	48 815	36 450	459 824	494 347
25 113	EDELSPLITT U. EDELBRECHSAND	1000 T	1 615	1 031	1 980	1 323	18 949	21 101
		1000 DM	16 732	10 606	20 907	14 215	197 833	222 554
25 114	BITUMINOESES, GETEERTES U. ASPHALTIERTES MISCHGUT UEBERWIEGEND AUS NATURSTEIN U. KIES	1000 T	1 096	951	1 804	1 236	14 965	16 749
		1000 DM	69 598	58 408	109 413	73 408	960 158	1 044 736
25 115	MINERALBETON	1000 T	2 075	1 532	2 882	1 978	24 677	27 590
		1000 DM	17 060	12 797	24 385	16 969	202 822	231 940
25 141	KALKSTEIN, KALKSPAT, GEBROCHEN ODER ZER- KLEINERT, KALKSTEINSAND 2)	1000 T *	3 641	2 384	3 476	3 109	40 323	40 068
25 161	BAUSAND, BAUKIES U. KIES FUER DEN WEGEBAU 1)	1000 T	10 727	7 911	13 297	10 391	130 174	142 961
		1000 DM	90 000	66 225	112 404	86 843	1 079 519	1 204 277
25 275	FERTIGFABRIKATE AUS HARTGESTEIN U. MARMOR	M3	12 708	12 095	12 022	12 167	141 955	142 491
		1000 DM	36 679	32 832	35 381	34 518	444 704	452 226
25 319	ZEMENT, OHNE ZEMENTKLINCKER 3)	1000 T *	2 041	1 373	2 397	1 647	25 600	26 639
25 321	KALKSTEIN, KALKSPAT U. DOLOMITSTEIN, GE- MAHLEN	1000 T *	400	353	498	406	5 140	5 634
25 324	KALKSTEIN U. KALKSPAT, GEBRANNT, DOLOMIT- STEIN, GEBRANNT ODER GESINTERT	1000 T *	565	446	451	410	6 839	6 479
25 334	BAUGIPSE	1000 T	145	101	157	128	1 744	1 732
		1000 DM	19 375	13 572	22 744	18 367	236 549	247 607
25 337	GIPSKARTONPLATTEN NACH DIN 18180 4)	1000 M2	4 657	3 909	4 701	4 008	56 499	56 506
		1000 DM	13 229	11 135	16 011	13 751	157 567	178 116
25 354	TROCKENMOERTEL	1000 T	235	181	308	216	3 108	3 542
		1000 DM	37 724	27 284	47 130	34 247	502 218	553 663
25 360	TRANSPORTBETON 1)	1000 M3	2 317	1 950	2 942	2 356	30 559	32 917
		1000 DM	236 329	198 008	302 344	245 116	3 072 377	3 370 653
25 411	MAUERZIEGEL 5)	1000 M3	668	460	678	552	7 083	7 242
		1000 DM	67 637	48 288	70 312	56 741	729 438	746 500
25 412	DACHZIEGEL (EINSCHL. BIBERSCHWAENZE)	1000 ST	33 564	29 979	34 346	32 274	394 120	383 065
		1000 DM	41 974	36 337	42 742	40 273	480 673	473 642
25 422	KERAMISCHE SPALTPLATTEN U. -RIEMCHEN, GLASIIERT	1000 M2	1 202	980	1 063	973	13 453	13 852
		1000 DM	25 762	22 735	22 769	21 155	289 617	299 966
25 451	ROHRE, FORMSTUECKE U. ANDERE KANALISATIONS- ARTIKEL AUS STEINZEUG	T	18 218	16 432	17 542	15 357	201 040	205 744
		1000 DM	10 770	9 998	11 281	9 913	121 524	133 371
25 471	UNGEFORMTE FEUERFESTE ERZEUGNISSE (MOERTEL U. MASEN)	1000 T	66	58	57	54	766	738
		1000 DM	38 779	36 167	34 065	33 090	454 924	447 919
25 477	GEFORMTE FEUERFESTE ERZEUGNISSE	1000 T	106	95	93	84	1 353	1 213
		1000 DM	140 588	133 438	122 025	114 644	1 710 174	1 608 863

1) PRODUKTION DER BETRIEBE VON UNTERNEHMEN MIT 10 BESCHAEFFTIGTEN U. MEHR.- 2) OHNE ZUM ABSATZ FUER DEN TIEFBAU BESTIMMT.- 3)EINSCHL. ZEMENTAENLICHER BINDEMITELE.- 4) DIE PLATTEN SIND AUF 9,5 MM PLATTENDICKE UMGERECHNET.- 5) ANGABEN IN M3-MAUERWERK BEI 24 CM WAND- DICKE UNTER BERUECKSICHTIGUNG DER FUGEN.

5 PRODUKTION AUSGEWAHLTER ERZEUGNISSE

EB.-NR.	ERZEUGNIS	EINHEIT	1985		1986		JAN. BIS	DEZ.
			NOVEMBER	DEZEMBER	NOVEMBER	DEZEMBER	1985	1986
25 519	KALKSANDSTEINE 1)	1000 M3 1000 DM	465 29 406	279 17 767	450 32 369	321 23 286	5 517 369 758	5 169 369 151
25 551	BLOCKSTEINE AUS GASBETON, UNBEWEHRT 1)	1000 M3 1000 DM	167 17 400	114 12 211	173 18 233	130 14 224	1 998 206 620	2 062 220 010
25 552	DACH- U. DECKENPLATTEN, WANDELEMENTE AUS GASBETON, BEWEHRT	1000 M2*	352	244	356	274	3 729	4 018
25 555	BETONDACHSTEINE 2)	1000 ST 1000 DM	54 847 44 789	30 811 26 193	54 489 44 824	38 668 33 014	615 290 480 281	610 867 493 721
25 556	BETONFERTIGTEILE GROSSFORMATIGE WANDBAUTEILE U. DECKENTAFELN (WANDTAFELN) (AUCH MIT BEARBEITETEN SICHTFLAECHEEN)	1000 M2 1000 DM	958 41 317	703 31 274	1 055 44 548	839 38 402	10 074 428 113	11 748 486 865
25 557	KONSTRUKTIVER ART	1000 T *	143	103	150	127	1 492	1 723
25 579	BETONERZEUGNISSE FUER DEN TIEFBAU	1000 T 1000 DM	1 423 142 167	978 95 536	1 569 152 348	1 241 121 603	15 772 1 563 183	16 283 1 637 259
25 641	DAEMM- U. LEICHTBAUPLATTEN AUS HOLZWOLLE (AUCH MIT PLATTEN AUS KUNSTST. VERBUNDEN) 3)	1000 M2 1000 DM	940 5 041	714 3 815	973 5 421	697 3 771	10 718 58 643	11 491 62 172
25 659	PLATTEN AUS ASBESTZEMENT (AUCH ZEMENTFASER-PLATTEN) 3)	1000 M2 1000 DM	3 554 39 577	2 553 28 244	3 517 38 975	1 974 21 511	37 057 404 671	38 096 417 762
25 770	BREMS- U. KUPPLUNGSMATERIAL AUS ASBEST	T 1000 DM	4 219 68 376	2 786 56 824	3 842 73 142	3 644 69 255	48 431 798 346	49 976 869 484
25 811	SCHLEIFSCHEIBEN U. SONSTIGE SCHLEIFKOEPPER AUS KORUND IN KERAMISCHER U. SILICATBINDUNG	T 1000 DM	1 176 16 950	1 107 16 110	1 164 16 941	1 120 15 972	14 845 213 743	15 339 221 847
25 812	IN KUNSTHARZBINDUNG MIT FASERSTOFFVERSTAERKUNG	T 1000 DM	1 417 11 036	1 061 8 364	1 336 11 518	1 096 9 571	15 914 124 768	16 406 142 640
25 839	SCHLEIFPAPIERE U. SCHLEIFGEWEBE	1000 M2 1000 DM	4 422 36 685	2 770 25 473	4 306 33 246	2 998 25 985	49 275 425 522	47 461 424 620
27 112	EISEN U. STAHL ROEISEN FUER DIE STAHLERZEUGUNG	1000 T *	2 624	2 040	2 268	1 702	30 229	27 622
27 113	GIESSEREI-ROEISEN	1000 T *	71	69	86	86	914	971
27 133	STAHLROHBLÖCKE U. -BRAMMEN AUS OXYGENSTAHL	1000 T *	2 876	2 198	2 499	1 886	32 992	30 296
27 157	ROEHRERUND- U.-MEHRKANTSTAHL (HALBZEUG FUER NAHTLOSE ROHRE)	1000 T *	14	13	10	9	170	134
27 158	WALZSTAHL (OHNE VORGEWALZTES STAHLHALBZEUG)	1000 T *	2 393	1 957	2 199	1 881	28 924	27 540
27 165	WEISSBLECH U. WEISSBAND	1000 T *	59	51	61	60	751	775
27 333, 335	PRAEZISIONSSTAHLROHRE	1000 T *	76	58	67	52	910	860
27 351	SONSTIGE STAHLROHRE NAHTLOS	1000 T *	167	129	124	97	1 965	1 488
27 355	GESCHWEISST	1000 T *	215	132	234	174	2 623	2 400
27 433	GESCHMIEDETE STAEBE	1000 T *	19	15	14	12	241	209
27 453	FREIFORMSCHMIEDESTUECKE, GESCHMIEDETE ODER GEWALZTE RINGE UEBER 125 KG ROHGEWICHT	1000 T *	25	20	16	15	262	251
28 114	NE-METALLE U. -METALLHALBZEUG HUTTENALUMINIUM NICHT LEGIERT	T *	61 340	63 178	62 615	64 259	745 372	765 047
28 116	LEGIERT	T *	37 981	39 982	39 701	41 442	458 027	515 038
28 117	REINST- U. REINALUMINIUM U (UMGESCHMOLZEN)	T *	3 355	2 227	3 407	2 104	44 220	40 275
28 118	UMSCHMELZ-ALUMINIUMLEGIERUNGEN	T *	36 826	31 031	37 079	33 603	415 186	442 409
28 131	ELEKTROLYTKUPFER (KATHODEN)	T *	27 792	28 487	25 301	26 274	330 038	339 053
28 132	RAFFINADEKUPFER	T *	7 370	4 598	6 909	6 398	84 264	82 956
28 151	ZINKLEGIERUNGEN	T *	8 638	6 211	6 727	6 744	90 895	91 422
28 153	WEICHLÖTE	T *	1 689	1 334	1 246	927	16 921	16 393
28 412	HALBZEUG AUS ALUMINIUM U. ALUMINIUM- LEGIERUNGEN PROFILE, LEGIERT BLECHE, PLATTEN, TAFELN U. BAENDER (MIT EINER STAERKE UEBER 0,200 MM)	T *	20 445	14 492	20 251	15 671	233 620	254 757
28 414	NICHT LEGIERT	T *	37 924	31 089	39 222	33 657	500 372	520 911
28 415	LEGIERT	T *	44 683	41 611	48 615	45 148	581 108	625 011
28 419	SONSTIGES HALBZEUG 4) (Z.B. SCHEIBEN, STANZTEILE, BOEDEN, SCHALEN)	T *	3 263	2 367	3 119	2 544	39 628	39 432

1) ANGABEN IN M3-MAUERWERK BEI 24 CM WANDDICKE UNTER BERUECKSICHTIGUNG DER FUGEN.- 2) BEI GROSSFORMATEN VON PFANNEN UMRECHNUNG IN STUECK-KLEINFORMAT (DIN 1115).- 3) DIE PLATTEN SIND AUF 6 MM PLATTENDICKE UMZURECHNEN.- 4) OHNE STAEBE (STANGEN), NICHTLEGIERTE PROFILE, DRAHT, ROHRE, HOHLSTANGEN, GESENKPRESS- U. SCHMIEDETEILE, LEITMATERIAL.

5 PRODUKTION AUSGEWAHLTER ERZEUGNISSE

EB.-NR.	ERZEUGNIS	EINHEIT	1985		1986		JAN. BIS	DEZ.
			NOVEMBER	DEZEMBER	NOVEMBER	DEZEMBER	1985	1986
HALBZIEG AUS KUPFER U. KUPFERLEGIERUNGEN (OHNE SOLCHES AUS LEGIERUNGEN MIT EINEM GEHALT UEBER 10 % NICKEL)								
28 431	STAEBE U. PROFILE, LEGIERT	T *	12 785	9 316	10 759	8 730	146 074	152 403
	BLECHE, PLATTEN, TAFELN U. BAENDER MIT EINER STAERKE UEBER 0,15 MM							
28 432	NICHT LEGIERT	T *	13 369	13 878	12 391	10 316	154 287	157 533
28 433	LEGIERT	T *	18 233	20 271	18 119	13 822	236 951	227 276
28 434	ROHRE U. HOHLSTANGEN	T *	7 770	5 321	8 937	6 516	89 726	95 810
28 435	NICHTLEGIERT	T *	7 200	5 293	7 196	5 797	87 301	90 118
28 437	LEITMATERIAL	T *	50 745	45 430	45 160	34 985	588 610	567 619
GIESSEREIERZEUGNISSE								
29 110	GUSSEISEN MIT LAMELLEN- U. KUGELGRAPHIT	1000 T *	270	212	252	196	3 142	3 105
29 140	STAHLGUSS	1000 T *	18	16	16	14	228	224
29 170	TEMPERGUSS	1000 T *	11	9	11	9	126	125
LEICHTMETALLFORMGUSS								
29 515	AUS ALUMINIUM U. ALUMINIUMLEGIERUNGEN	T *	32 351	25 079	23 752	19 012	355 731	375 488
29 517	AUS MAGNESIUM U. MAGNESIUMLEGIERUNGEN	T *	1 017	835	838	606	12 940	12 476
ERZEUGNISSE DER ZIEHEREIEN U. KALTWALZWERKE U. DER STAHLVERFORMUNG								
30 111	BLANKSTAHL	T *	61 071	46 819	55 548	45 441	765 102	738 047
30 115	BANDSTAHL, KALTGEWALZT (UNTER 600 MM BREITE)	T *	140 572	105 154	137 390	116 694	1 733 613	1 750 996
KALT GEZOGENER DRAHT (OHNE ISOLIERTE DRAEHTE FUER DIE ELEKTROTECHNIK)								
30 151	VON WALZDRAHT GEZOGEN	T *	120 897	85 057	134 840	95 577	1 400 018	1 611 710
30 154	VON ZUGKAUFTEM DRAHT DUENNER GEZOGEN	T *	14 727	10 096	12 917	8 239	176 877	148 244
30 157	SCHWEISSDRAHT, WEDER UMHUELLT NOCH GEFUELLT	T *	6 129	5 766	5 308	4 256	74 401	69 781
30 159	KUNSTSTOFFUEBERZOGENER DRAHT	T	1 175	1 265	1 280	1 097	19 924	16 449
		1000 DM	1 888	2 014	1 983	1 666	32 291	26 415
30 171	DRAHTSEILE U. -LITZEN AUS EISEN U. STAHL	T	13 659	10 278	11 998	10 547	150 214	143 140
		1000 DM	56 352	42 868	52 534	44 811	624 706	599 120
30 173	BETONSTAHLMATTEN NACH DIN 488, GESCHWEISSTE ABSTANDHALTER U. GITTERTRAEGER FUER BETONBEWEHRUNG SOWIE GESCHWEISSTE DRAHTGITTER NACH SONST. NORMEN	T	97 127	52 298	100 926	62 012	1 081 673	1 162 848
		1000 DM	102 462	54 001	83 510	53 411	1 064 664	1 043 911
30 175	FEDERKERNE U. ANDERE POLSTERFEDERUNGEN	T	7 045	4 569	7 099	5 359	72 594	73 754
		1000 DM	37 492	23 564	38 523	30 202	395 184	421 172
30 211	GESENKSMIEDESTUECKE AUS STAHL	T	67 997	49 116	61 001	49 622	790 574	815 167
		1000 DM	280 390	204 299	252 648	208 963	3 252 933	3 323 979
30 216	STAHLFLANSCH, ROHRVERSCHLUSS- U. ROHRVERBINDUNGSSTUECKE	T	10 858	9 501	9 314	8 145	126 014	118 901
		1000 DM	52 058	44 485	44 672	38 644	588 611	592 239
30 225	PRESS-, ZIEH- U. STANZTEILE AUS STAHL (OHNE KALTFLIESSPRESSTEILE)	T	36 371	27 367	33 270	27 626	422 594	424 947
		1000 DM	166 922	123 495	160 407	127 654	1 901 563	1 984 052
30 239	FEDERN 1)	T	20 684	16 489	21 872	19 200	256 570	264 032
		1000 DM	138 411	110 558	146 197	125 948	1 673 822	1 773 916
30 249	KETTEN 2)	T	7 441	6 666	6 370	9 016	80 746	77 461
		1000 DM	50 885	43 375	40 410	55 474	479 698	477 867
30 259	SCHRAUBEN, NORM- U. FASSONDREHTEILE AUS STAHL U. NE-METALLEN	T	53 998	43 328	54 568	46 198	664 409	685 282
		1000 DM	398 067	307 046	407 334	329 346	4 736 222	5 070 532
30 299	OBERFLAECHEVEREDELUNG METALLISCHE U. NICHTMETALLISCHE UEBERZUEGE	T	145 865	120 937	154 404	134 532	1 664 314	1 798 993
STAHLBAUERZEUGNISSE U. SCHIENENFAHRZEUGE								
31 111	SKELETT-, STUETZ- U. TRAEGERKONSTRUKTIONEN	T	37 018	49 043	48 231	47 984	411 533	492 051
		1000 DM	122 432	161 944	166 332	177 567	1 373 419	1 673 990
31 113	HALLEN	T	25 139	39 775	23 801	25 449	233 095	229 982
		1000 DM	80 026	128 445	80 185	84 466	733 142	758 344
31 115	MASTE U. TUERME; GERUESTKONSTRUKTIONEN; SIGNALBRUECKEN, BRUECKEN FUER ROHR- U. KABELLEITUNGEN	T	10 668	9 887	10 053	9 100	126 890	134 272
		1000 DM	39 711	35 710	37 273	33 144	460 504	499 480
31 160	ERZEUGNISSE AUS PROFILSTAHL U. STAHLSCHIENEN FUER DEN STRECKENAUSBAU, HYDRAULISCHE GRUBENSTEMPEL	T	35 210	43 350	32 197	30 729	408 244	390 899
		1000 DM	100 226	135 844	81 754	71 823	1 133 924	1 117 075
31 191	TORE, TUEREN U. FENSTER AUS GEWALZTEN ODER STRANGPRESSTEN PROFILN (OHNE KELLERFENSTER)	T	18 472	17 665	18 326	19 942	191 699	183 174
		1000 DM	210 359	225 995	206 382	251 921	2 076 181	2 036 191

1) AUS STAHL U. NE-METALLEN (OHNE MATRATZEN- U. UHRFEDERN).- 2) AUS STAHL U. NE-METALLEN (OHNE STAHLGUSS- U. STAHLGELENKETTEN).

5 PRODUKTION AUSGEWAHLTER ERZEUGNISSE

EB.-NR.	ERZEUGNIS	EINHEIT	1985		1986		JAN. BIS	DEZ.
			NOVEMBER	DEZEMBER	NOVEMBER	DEZEMBER	1985	1986
31 195	ABDECKUNGEN (LICHTGITTER) U. ROSTE	T 1000 DM	7 867 22 709	5 817 17 189	8 226 25 456	7 419 22 874	78 665 226 425	92 878 274 751
31 511	WASSERROHRKESSEL	T 1000 DM	5 533 58 325	16 331 160 858	4 332 55 532	8 707 114 525	65 614 793 852	46 255 717 093
31 539	DAMPFKESSELFUERERUNGEN (OHNE EINZELNE BRENNER)	T 1000 DM	804 10 418	974 15 779	920 13 753	999 16 906	10 885 146 155	11 768 178 583
31 542	SPEISEWASSERVORWAERMER, LUFTVORWAERMER U. UEBERHITZER, ROEHREN U. WAERMEAUSTAUSCHER	T 1000 DM	5 838 42 121	3 881 29 952	2 387 17 481	4 128 28 313	33 445 271 342	26 695 225 615
31 559	ORTSFESTE BEHAELTER UEBER 100 M3 FASSUNGS- VERMOEGEN FUER ANLAGEN DER CHEMISCHEN U. VERWANDTEN INDUSTRIE SOWIE FUER FLUESSIGE STOFFE	T 1000 DM	6 207 44 986	6 684 50 130	5 894 36 651	5 827 42 340	77 583 616 409	64 092 461 540
31 562	ROHRLEITUNGEN SOWIE DEREN ZUBEHOER AUS NAHTLOSEN STAHLROHREN (OHNE DRUCKROHR- LEITUNGEN FUER WASSERKRAFTWERKE)	T 1000 DM	4 641 35 253	5 193 36 484	6 015 45 744	8 005 65 478	50 245 342 042	52 299 353 840
31 579	HEIZKESSEL FUER WARMWASSERHEIZUNGSANLAGEN	ST 1000 DM	49 681 84 493	35 047 61 682	49 475 81 505	37 270 60 831	480 951 811 125	512 793 828 781
31 580	TRANSPORTBEHAELTER (CONTAINER) UEBER 3 M3 NUTZRAUM	T 1000 DM	3 775 18 692	4 360 20 747	3 385 17 229	3 561 16 283	60 014 270 304	47 346 239 485
31 719	LOKOMOTIVEN MIT KOLBENVERBRENNUNGSMOTOREN ODER MIT ELEKTRISCHEN ANTRIEB FUER VOLL- BAHNEN (OHNE INDUSTRIEBAHNFAHRZEUGE)	T 1000 DM
31 731	REISEZUGWAGEN	T 1000 DM
31 733	STANDARDGUTETERWAGEN	T 1000 DM	3 569 18 364	3 259 17 239	5 146 26 807	7 022 31 756	55 006 255 754	57 689 305 024
31 734	SPEZIALGUTETERWAGEN	T 1000 DM	1 587 6 564	2 396 12 424	4 000 18 660	3 465 18 812	44 037 221 077	42 834 239 833
MASCHINENBAUERZEUGNISSE								

METALLBEARBEITUNGSMASCHINEN DER SPANABHEBEN- DEN FORMUNG								
32 114	RAEUMMASCHINEN	T 1000 DM	57 2 861	149 7 499	184 6 220	151 5 027	1 015 43 349	1 168 43 315
32 115	SPITZENDREHMASCHINEN	T 1000 DM	1 659 50 139	2 101 70 682	1 405 52 416	1 919 75 428	14 045 471 057	15 421 538 019
32 117	REVOLVERDREHMASCHINEN UND DREHAUTOMATEN	T 1000 DM	1 298 82 593	2 097 112 310	1 486 96 483	1 920 125 641	14 566 841 841	15 724 1 008 998
32 118	TISCH-, SAEULEN- U. STAENDERBOHRMASCHINEN	T 1000 DM	327 9 852	304 8 899	303 8 409	305 8 786	3 132 83 451	3 466 98 300
32 121	KALT- U. WARMKREISSAEGEMASCHINEN	T 1000 DM	417 7 399	518 14 869	384 8 950	562 17 739	4 238 93 191	4 830 107 955
32 122	SCHLEIF-, LAEPP- U. POLIERMASCHINEN (OHNE SOLCHE FUER VERZAHNUNGEN)	T 1000 DM	2 721 132 451	3 654 174 920	2 989 146 731	4 189 211 404	27 234 1 203 243	31 480 1 450 883
32 123	FRAESMASCHINEN FUER VERZAHNUNGEN, KEIL- WELLEN, ZAHNSTANGEN U. SCHNECKEN (TEIL- U. WAEHLVERFAHREN)	T 1000 DM	241 14 890	933 48 312	207 14 850	470 28 349	2 621 139 852	2 482 156 506
32 124	SCHLEIF-, LAEPP-, POLIER- U. SCHABMASCH- INEN FUER VERZAHNUNGEN U. KEILWELLEN	T 1000 DM	217 10 912	277 15 719	192 9 730	455 23 309	1 659 87 403	2 546 139 144
32 125	BEARBEITUNGSMASCHINEN DURCH ULTRASCHALL, FUNKENEROSION, ELEKTRONENSTRAHL U. LASER	T 1000 DM	217 14 557	463 32 846	383 27 831	653 39 221	2 513 178 559	3 640 243 726
METALLBEARBEITUNGSMASCHINEN DER SPANLOSEN FORMUNG								
32 128	BIEGE- U. RICHTMASCHINEN FUER ROHRE, WELLEN, STANGEN U. FORMEISEN	T 1000 DM	239 10 531	357 18 815	287 11 369	481 18 170	2 515 126 952	2 868 156 127
32 129	EXZENTER- U. KURBELPRESSEN	T 1000 DM	1 446 25 800	1 888 29 625	828 21 622	1 054 70 735	9 823 192 678	9 660 262 729
32 133	HYDRAULISCHE EINSTAENDERPRESSEN	T 1000 DM	94 2 680	113 3 260	55 3 176	247 5 120	1 599 37 008	2 205 37 450
32 135	HYDRAULISCHE ABKANTPRESSEN	T 1000 DM	284 3 254	464 5 704	378 4 889	664 10 454	3 440 46 015	4 806 55 602
32 136	SCHEREN U. LOCHSTANZMASCHINEN MIT KRAFTANTRIEB	T 1000 DM	2 373 51 560	3 974 67 062	2 012 59 232	3 379 75 416	23 647 575 229	23 640 660 678

5 PRODUKTION AUSGEWAHLTER ERZEUGNISSE

EB.-NR.	ERZEUGNIS	EINHEIT	1985		1986		JAN. BIS	DEZ.
			NOVEMBER	DEZEMBER	NOVEMBER	DEZEMBER	1985	1986
32 137	BLECHRICHT-, BLECHRUNDBIEGE- U. BLECH- ABKANTMASCHINEN	T 1000 DM	546 12 926	903 22 728	578 19 628	1 270 27 266	6 769 160 695	5 582 205 238
32 138	DRUECK- UND PLANIERBAENKE, GEWINDEDRUECK- MASCHINEN	T 1000 DM
32 139	DRAHTZIEHMASCHINEN	T 1000 DM	205 7 710	279 8 801	257 7 197	227 7 774	2 303 75 287	2 983 87 670
32 142	DRAHTSEIL- U. KABELMASCHINEN	T 1000 DM	221 6 158	320 8 531	257 8 489	317 11 358	2 102 62 831	2 720 56 835
32 144	HUETTEN- U. WALZWERKSEINRICHTUNGEN (OHNE EINZELN ABGESETZTE GEGOSSENE WALZEN)	T 1000 DM	8 616 140 279	20 938 271 294	8 192 132 608	32 814 167 667	105 296 1 480 565	135 397 1 626 155
32 145	GIESSEREIMASCHINEN FORMMASCHINEN U. -ANLAGEN, AUCH AUTOMATISCH	T 1000 DM	394 10 147	910 18 559	292 9 516	871 27 851	5 475 105 829	7 369 162 938
32 146	AUFBEREITUNGSMASCHINEN U. -ANLAGEN FUER GIESSEREISANDE	T 1000 DM	604 7 796	1 042 10 319	315 3 471	346 4 509	7 970 66 457	6 053 61 350
32 147	GUSSPUTZMASCHINEN U. -EINRICHTUNGEN	T 1000 DM	224 5 935	310 6 642	213 5 129	161 3 456	2 147 42 359	2 231 43 924
32 148	HOLZBE- U. -VERARBEITUNGSMASCHINEN GATTER	T 1000 DM	117 2 478	159 2 984	183 3 989	211 3 444	1 333 22 655	1 266 24 063
32 149	KREISSAEGEMASCHINEN FUER LAENGSSCHNITT	T 1000 DM	89 2 286	112 3 202	159 2 735	233 6 262	1 285 30 177	1 591 36 991
32 151	TISCHLERKREISSAEGEMASCHINEN (FUER LAENGSS- U. QUERSCHNITT)	T 1000 DM	129 2 207	55 1 300	210 3 841	74 1 563	1 174 21 621	1 329 24 009
32 152	FORMATKREISSAEGEMASCHINEN (FUER LAENGSS- U. QUERSCHNITT)	T 1000 DM	544 10 198	459 7 919	642 12 822	553 11 315	5 810 95 880	6 022 106 565
32 153	HOBEL- U. FRAESMASCHINEN FUER ZWEI- U. MEHRSEITIGE BEARBEITUNG	T 1000 DM	464 12 465	835 21 565	510 13 193	706 17 741	5 874 154 708	6 358 166 218
32 154	DUEBELLOCH- U. SONSTIGE BOHRMASCHINEN	T 1000 DM	102 5 016	184 8 159	136 6 231	178 7 738	1 534 71 636	1 615 76 242
32 155	PLATTENSCHLEIFMASCHINEN	T 1000 DM	287 5 808	328 5 852	318 5 959	280 5 587	2 942 61 468	2 714 59 172
32 156	ZERKLEINERUNGSMASCHINEN, SPALT- U. HACK- MASCHINEN, MUEHLEN, ZERSPANER, SCHNEIDE- MASCHINEN FUER HOLZWOLLE	T 1000 DM	440 7 547	370 5 538	506 8 209	541 10 673	4 398 69 005	4 531 72 416
32 157	MASCHINEN ZUM AUFTRAGEN HAFTENDER SCHICHTEN WIE LEIME, KLEBER, LACKE, SPACHTEL	T 1000 DM	208 8 631	280 9 180	294 13 760	279 13 216	2 581 90 691	2 832 120 190
32 158	FASERHOLZ-, SPANHOLZ-, SPERRHOLZ-, SCHICHTHOLZ- U. DECKSCHICHTPRESSEN FUER EBENE FLAECHE U. FORMTEILE	T 1000 DM	1 090 9 005	3 781 30 403	1 887 15 715	2 639 19 160	26 929 209 236	22 575 197 433
32 159	MASCHINENKOMBINATIONEN (KOMBINIERTE TISCH- LEREIMASCHINEN, MEHRSTUFIGE MASCHINEN)	T 1000 DM	804 15 662	1 476 29 605	1 541 32 757	1 168 31 662	10 824 216 597	12 169 267 873
32 161	EINZWECKMASCHINEN FUER SONDERFERTIGUNGEN	T 1000 DM	130 6 930	224 9 811	114 7 798	202 12 646	2 114 76 443	1 968 113 844
32 162	HANDGEFUEHRTE MASCHINEN (OHNE ELEKTROWERK- ZEUGE BIS 2 KW)	T 1000 DM	875 53 148	625 36 287	589 37 658	556 34 744	8 526 514 118	7 631 466 679
32 163	MASCHINEN U. PRAEZISIONSWERKZEUGE FUER DIE METALLBEARBEITUNG BOHRER (OHNE GEWINDEBOHRER)	T 1000 DM	478 32 137	468 35 770	373 31 031	294 23 404	5 131 368 468	5 050 390 747
32 164	GEWINDEBOHRER ALLER ART 1)	T 1000 DM	161 16 107	138 13 519	141 16 939	130 16 548	1 831 185 599	1 809 205 674
32 165	FRAESER U. FRAESKOEPE 1)	T 1000 DM	221 17 133	200 16 034	218 17 137	196 15 733	2 374 180 951	2 515 196 462
32 166	VERZAHNWERKZEUGE 1)	T 1000 DM	105 6 918	169 8 786	123 7 474	135 8 678	1 298 73 512	1 430 85 330
32 167	RAEUMWERKZEUGE U. RAEUMVORRICHTUNG 1)	T 1000 DM	71 3 905	102 7 004	76 5 952	72 5 761	1 000 54 430	1 120 59 511
32 168	REIB- U. SENKWERKZEUGE 1)	T 1000 DM	123 6 783	107 5 985	142 7 576	109 7 579	1 339 74 908	1 796 88 857
32 169	BOHRFUTTER 1)	T 1000 DM	318 9 322	228 7 565	333 9 744	272 8 562	3 565 103 071	4 075 121 195
32 171	DREHFUTTER (AUCH PLANSCHLEIBEN) 1)	T 1000 DM	1 411 11 007	1 038 9 618	1 267 10 317	1 355 10 633	13 427 114 786	16 140 130 264
32 172	DORNE 1)	T 1000 DM	283 7 597	248 6 328	520 7 994	579 8 131	2 728 73 803	5 470 91 087
32 173	SPEZIALVORRICHTUNGEN, SCHNITT-, STANZ-, FORM-, GIESSWERKZEUGE 1)	T 1000 DM	9 899 222 422	14 079 259 979	8 308 217 513	15 903 274 116	102 537 2 343 668	108 095 2 585 699
32 174	BOHRER, FRAESER U. FRAESKOEPE GANZ ODER MIT EINEM ARBEITENDEN TEIL AUS HARTMETALL BZW. MIT HARTMETALL BESTUECKT	T 1000 DM	189 21 791	191 18 892	228 23 980	195 19 859	2 232 243 683	2 595 270 300
32 231	VERBRENNUNGSMOTOREN MIT SELBSTZUENDUNG (DIESELMOTOREN) ORTSFESTE DIESELMOTOREN, SCHIFFSDIESEL- HILFSMOTOREN	T 1000 DM	5 517 164 552	4 680 141 368	3 554 96 121	3 040 92 563	56 821 1 691 204	54 930 1 621 056

1) OHNE WERKZEUGE GANZ ODER MIT EINEM ARBEITENDEN TEIL AUS HARTMETALL BZW. MIT HARTMETALL BESTUECKT.

5 PRODUKTION AUSGEWAHLTER ERZEUGNISSE

EB.-NR.	ERZEUGNIS	EINHEIT	1985		1986		JAN. BIS	DEZ.
			NOVEMBER	DEZEMBER	NOVEMBER	DEZEMBER	1985	1986
32 232	SCHIFFSDIESELHAUPTMOTOREN UEBER 1000 KW	T 1000 DM	393 23 766	739 29 097	490 36 871	643 38 785	6 484 340 251	6 166 380 959
32 239	DIESELMOTOREN FUER DEN ANTRIEB VON SCHIENENFAHRZEUGEN U. ACKERSCHLEPPERN	T 1000 DM	1 351 20 414	1 157 17 388	1 221 18 233	711 11 150	17 335 279 332	15 615 232 133
32 279	DAMPFTURBINEN	T 1000 DM	991 46 077	4 024 113 195	2 938 159 607	1 312 79 484	31 596 1 127 718	51 697 1 541 725
32 321	HUBKOLBENKOMPRESSOREN BIS 15 BAR UEBERDRUCK U. VOLUMENSTROM BIS 60 M3/H	T 1000 DM	728 8 533	653 7 782	743 8 687	719 8 589	8 210 94 697	8 254 94 421
22 322	HUBKOLBENKOMPRESSOREN UEBER 15 BAR UEBER- DRUCK U. VOLUMENSTROM UEBER 120 M3/H	T 1000 DM	204 6 074	371 12 512	125 4 293	151 6 429	2 644 83 383	2 760 90 806
32 323	TURBOKOMPRESSOREN FUER DRUECKE UEBER 100 MBAR	T 1000 DM	930 42 280	895 31 318	1 068 40 160	952 38 591	11 982 425 058	12 728 464 858
32 324	DREHKOLBENKOMPRESSOREN, MEHRWELLIG	T 1000 DM	1 497 28 973	1 515 25 599	1 641 28 413	1 640 26 734	16 611 289 145	19 665 357 360
32 325	STRASSENFAHRBARE KOMPRESSOREN ALS ANHAENGER	T 1000 DM	350 7 678	320 7 226	365 7 685	283 6 290	4 148 87 945	4 465 93 466
32 326	VAKUUMPUMPEN, MECHANISCH	T 1000 DM	601 25 166	626 26 335	547 23 299	535 23 908	7 178 265 096	7 714 287 897
32 327	VENTILATOREN, EIN- U. MEHRSTUFIG (OHNE GRUBENVENTILATOREN U. ELEKTRISCHE TISCH-, WAND- U. DECKENVENTILATOREN BIS 200 W)	T 1000 DM	3 278 47 027	3 320 51 979	2 950 44 489	3 059 53 294	36 625 540 608	39 569 580 625
32 328	LUFTHEIZGERAETE MIT WAERMEAUSTAUSCHER FUER DAMPF, WASSER ODER THERMODEL	T 1000 DM	619 9 858	548 8 989	692 12 396	565 8 866	6 072 95 810	6 803 111 373
32 329	LUEFTUNGS- U. KLIMAGERAETE (EINSCHL. ZU- U. ABLUFTERAETE, ABER OHNE ORTSBEWEGLICHE ELEKTRISCHE RAUMKONDITIONIERGERAETE)	T 1000 DM	3 299 39 656	3 201 34 959	3 156 37 003	3 134 39 267	36 437 415 241	35 210 430 729
32 331	ENTSTAUBUNGSGERAETE (OHNE LUFTFILTER U. NASS- ENTSTAUBUNGSGERAETE FUER DIE GASERZEUGUNG)	T 1000 DM	910 14 951	574 11 556	768 13 598	945 13 955	7 997 145 882	8 372 147 467
32 332	LUFTTECHNISCHE ANLAGEN (OHNE PNEUMATISCHE FOERDERANLAGEN)	T 1000 DM	19 223 153 569	19 870 193 782	12 673 129 646	17 016 234 934	152 193 1 445 709	141 318 1 510 444
32 333	KAELETSAETZE U. -ANLAGEN UEBER 0,4 KW, WAERMEPUMPEN 1)	T 1000 DM	1 580 53 431	2 989 113 104	1 513 55 228	3 616 138 236	22 242 790 063	22 741 821 296
32 334	VERDRAENGERPUMPEN OSZILLIERENDER BAUART	T 1000 DM	1 973 74 413	1 964 72 776	1 945 75 123	1 996 77 217	22 475 842 907	23 763 914 091
32 335	ZAHNRADPUMPEN FUER DRUECKE UEBER 20 BAR	T 1000 DM	355 13 420	336 12 386	338 12 619	276 11 266	3 957 151 745	4 224 165 631
32 336	FLUEGELZELLENPUMPEN	T 1000 DM	851 14 408	768 12 821	647 11 439	722 13 948	9 400 158 500	8 767 154 033
32 337	KREISELPUMPEN	T 1000 DM	5 555 91 012	6 777 103 094	5 194 99 659	7 549 122 391	61 885 1 010 862	70 029 1 140 014
32 338	TAUCHMOTORPUMPEN EINSTUFIG	T 1000 DM	400 12 668	373 11 756	403 13 840	335 14 724	4 514 135 122	4 693 165 286
32 339	MEHRSTUFIG	T 1000 DM	247 10 824	315 14 970	306 9 437	313 11 992	4 091 186 995	3 524 135 098
	MASCHINEN FUER DIE VERARBEITUNG VON GUMMI U. KUNSTSTOFF							
32 341	EXTRUDER (AUCH TYPISCHE FOLGEMASCHINEN)	T 1000 DM	1 950 79 120	2 930 114 914	1 737 76 744	2 584 133 446	22 566 850 032	22 698 936 742
32 342	BLASFORMMASCHINEN	T 1000 DM	1 633 43 074	1 165 38 361	1 074 29 553	2 129 76 371	12 379 368 559	13 770 424 976
32 343	SPRITZGIESSMASCHINEN (OHNE SPRITZGIESS- WERKZEUGE)	T 1000 DM	4 016 102 597	3 783 103 590	3 679 103 558	4 850 130 399	41 513 1 073 359	43 857 1 148 931
32 344	MECHANISCHE U. HYDRAULISCHE PRESSEN (OHNE PRESSWERKZEUGE U. REIFENVULKANISIER- PRESSEN)	T 1000 DM	843 16 859	859 22 198	1 252 23 226	1 223 24 738	8 828 181 222	10 218 203 709
32 345	WARMFORMMASCHINEN (TIEFZIEH- U. STRECK- ZIEHFORMMASCHINEN)	T 1000 DM	249 14 109	316 18 930	570 23 223	514 20 774	3 691 188 919	4 222 190 808
32 346	MASCHINEN ZUR HERSTELLUNG V. SCHAUMSTOFFEN (OHNE SPRITZGIESSMASCHINEN U. EXTRUDER)	T 1000 DM	625 21 940	726 23 725	785 28 014	685 27 251	6 626 234 450	6 841 238 582
	BAUMASCHINEN							
32 347	BETONMISCHER FUER BAUSTELLEN U. BETONWERKE; TRANSPORTMISCHERAUFBAUTEN OHNE FAHRGESTELL	T 1000 DM	1 497 10 841	1 249 9 306	1 363 9 731	1 136 9 339	22 534 148 449	22 663 147 779
32 348	BETONMISCHANLAGEN	T 1000 DM	693 6 655	1 397 11 683	846 6 068	1 318 10 736	12 074 98 512	9 511 79 393
32 349	BETONPUMPEN, BETONSPRITZ- U. -EINPRESS- GERAETE	T 1000 DM	880 15 093	840 14 202	609 12 871	627 12 876	11 034 187 164	8 977 163 240
32 351	BETONVERDICHTER	T 1000 DM	77 2 706	75 2 461	67 2 140	72 2 312	939 27 963	1 015 30 210
32 352	TURMDREHKRAENE FUER BAUSTELLEN	T 1000 DM	2 224 13 108	1 707 13 458	1 461 11 772	1 515 12 551	20 433 138 651	24 385 186 126
32 353	RAMMEN U. PFAHLZIEHER	T 1000 DM	523 8 271	153 3 332	136 3 848	168 3 764	3 017 64 675	3 088 76 688
32 354	SONSTIGE BAUMASCHINEN (OHNE BAUAUFZUEGE U. -WINDEN)	T 1000 DM	1 014 20 505	1 161 21 704	1 085 21 960	1 468 31 197	13 641 255 742	14 619 290 453

1) OHNE SOLCHE MIT ELEKTROMOTORISCH ANGETRIEBENEN KAELEMITTELVERDICHTERN U. EINER ANSCHLUSSLEISTUNG BIS 15 KW (NENNAUFNAHME DES VERDICHTERS).

5 PRODUKTION AUSGEWAHLTER ERZEUGNISSE

EB.-NR.	ERZEUGNIS	EINHEIT	1985		1986		JAN. 1985	BIS 1986	DEZ.
			NOVEMBER	DEZEMBER	NOVEMBER	DEZEMBER			
32 355	HYDRAULIKBAGGER MIT AUSSCHLIESSLICH HYDRAULISCH BATAETIGTEN ARBEITSWERKZEUGEN	T	10 872	9 900	9 288	9 799	119 383		121 156
		1000 DM	102 089	93 754	86 364	93 834	1 127 184		1 143 244
32 356	MASCHINEN FUER DEN BITUMINOESEN U. BETONSTRASSENBAU	T	867	1 455	1 321	1 797	13 851		17 259
		1000 DM	10 524	20 208	18 275	23 028	193 042		229 386
32 357	BODENVERDICHTER	T	301	250	349	298	3 593		4 312
		1000 DM	10 241	7 398	11 368	9 615	106 791		137 030
32 358	STRASSENWALZEN	T	3 397	2 463	3 911	2 826	32 517		42 375
		1000 DM	48 052	31 273	54 307	34 496	447 091		602 148
32 359	RADLADER IN GRUNDAUSRUESTUNG	T	3 815	4 170	5 234	5 282	47 132		59 731
		1000 DM	43 392	45 817	63 127	60 836	531 825		700 513
32 361	ANBAUGERAETE FUER RAD- U. RAUPENLADER, PLANIERMASCHINEN U. RAUPENSCHLEPPER FUER DEN ERDBAU	T	1 091	1 271	1 206	1 168	11 472		12 562
		1000 DM	10 955	15 429	14 522	13 672	131 776		146 920
32 362	BAUSTOFF-, KERAMIK- U. GLASMASCHINEN MASCHINEN U. EINRICHTUNGEN FUER DIE ZEMENT-, KALK-, GIPS-, TRASS- U. KREIDEHERSTELLUNG	T	707	2 716	3 426	2 083	17 546		16 562
		1000 DM	6 492	22 778	34 519	17 332	157 062		171 234
32 363	MASCHINEN U. EINRICHTUNGEN FUER DIE SCHOTTER-, SAND- U. KIESGEWINNUNG SOWIE FUER DIE TRUEMMERVERWERTUNG	T	862	1 976	1 371	1 005	13 338		10 732
		1000 DM	6 986	15 555	14 546	8 132	108 850		90 543
32 364	ZERKLEINERUNGS- U. SIEBMASCHINEN FUER ANDERE BEREICHE DES BAUSTOFF-, KERAMIK- U. GLASGEWERBES	T	652	2 481	1 363	2 327	9 199		11 798
		1000 DM	6 158	21 270	12 584	21 448	103 558		126 851
32 365	MASCHINEN U. EINRICHTUNGEN ZUR HERSTELLUNG ZEMENT-, KALK-, GIPS- U. ASPHALT-GEBUNDENER BAUELEMENTE	T	1 972	2 870	1 760	2 131	27 900		27 079
		1000 DM	16 641	30 878	18 070	20 858	237 700		242 521
32 366	MASCHINEN FUER DIE HERSTELLUNG VON ZIEGELN, FEUERFESTEN, GROB- U. FEINKERAMISCHEN ERZEUGNISSEN	T	2 276	3 695	2 191	2 685	30 193		29 409
		1000 DM	31 475	54 464	28 820	47 428	403 700		395 310
32 367	MASCHINEN FUER DIE HERSTELLUNG U. WARMBEARBEITUNG VON FLACH- ODER HOHLGLAS	T	176	212	214	271	2 612		3 143
		1000 DM	5 811	8 629	11 166	13 837	77 158		127 165
32 368	MASCHINEN FUER DIE KALTBEARBEITUNG VON GLAS ODER GLASWAREN	T	269	199	176	162	2 351		2 179
		1000 DM	9 058	8 880	7 758	7 424	94 527		92 287
32 371	KOMBINIERTER LACKIER- U. TROCKNUNGSANLAGEN (GESAMTANLAGEN ZUM VORBEHANDELN, LACKIEREN U. TROCKNEN)	T	2 473	2 293	1 863	2 235	19 286		17 357
		1000 DM	32 234	28 929	18 746	24 928	216 768		194 959
32 411	LANDMASCHINEN PFLUEGE FUER SCHLEPPER- U. GESPANNZUG	T	997	512	581	445	13 573		12 965
		1000 DM	9 097	4 681	5 826	4 616	126 726		124 676
32 412	MASCHINEN U. GERAETE ZUM DUENGEN (OHNE FLUESSIGMITTANKWAGEN)	T	1 504	1 245	1 851	1 314	20 672		19 910
		1000 DM	11 587	9 894	14 538	10 254	159 789		148 330
32 413	MASCHINEN U. GERAETE FUER DEN PFLANZENSCHUTZ (OHNE TRAGBARE SPRITZEN)	T	630	526	376	256	6 384		4 782
		1000 DM	12 885	10 990	8 417	5 309	132 538		104 240
32 415	ERNTEMASCHINEN FUER HACK- U. SONSTIGE FELDFRUECHTE	T	1 111	910	898	847	14 527		12 190
		1000 DM	11 582	9 937	12 432	10 789	153 005		136 624
32 416	RASENMAEHER MIT ELEKTROMOT. SOWIE MIT VERBRENNUNGSMOTORISCHEM ANTRIEB	T	1 845	1 361	2 062	1 704	23 822		23 840
		1000 DM	22 444	16 385	29 796	23 996	294 214		323 149
32 417	LANDWIRTSCHAFTLICHE LADEWAGEN	T	3 364	1 871	1 765	2 479	38 354		28 927
		1000 DM	24 116	12 101	13 025	17 812	260 524		198 350
32 420	ACKERSCHLEPPER (RAD- U. RAUPENSCHLEPPER: OHNE EINACHSSCHLEPPER)	T	24 697	25 161	19 054	14 241	302 766		262 529
		1000 DM	292 517	303 215	234 853	172 787	3 771 454		3 132 733
32 421	NAHRUNGSMITTELMASCHINEN KONSERVIERUNGS- U. VERWANDTE MASCHINEN	T	1 182	1 597	979	1 024	12 801		13 369
		1000 DM	22 058	31 366	19 059	26 946	240 302		244 441
32 422	MJELLEREIMASCHINEN U. -ANLAGEN (OHNE SOLCHE FUER DIE OELMJELLEREI)	T	1 772	2 780	1 620	2 582	20 540		19 940
		1000 DM	29 943	44 631	24 287	31 468	286 788		262 475
32 423	BAECKEREI- U. KONDITOREIMASCHINEN TEIGNET- U. -MISCHMASCHINEN	T	173	206	184	160	1 867		1 950
		1000 DM	4 731	4 649	5 493	4 817	49 129		55 570
32 424	TEIGTEILMASCHINEN, TEIGTEIL- U. -WIRKMASCHINEN, KOMBINIERT	T	142	244	134	264	1 861		1 936
		1000 DM	4 223	7 332	4 385	10 596	57 851		64 829
32 425	TEIGWARENMASCHINEN U. HILFSMASCHINEN	T	136	232	131	189	1 712		1 687
		1000 DM	8 654	15 647	7 980	12 244	109 527		109 665
32 426	DAUERBACKWARENHERSTELLUNGSMASCHINEN U. -OEFEN	T	159	818	490	523	3 586		3 749
		1000 DM	2 731	13 379	6 973	12 833	64 263		72 447
32 428	SCHLACHTHAUSANLAGEN U. -EINRICHTUNGEN (AUCH FLEISCHEREIKOCHANLAGEN)	T	1 469	1 991	1 387	2 024	14 322		14 280
		1000 DM	16 616	18 417	12 762	19 300	166 447		146 437
32 429	WURSTKUECHENMASCHINEN	T	691	564	606	636	6 250		6 124
		1000 DM	22 160	20 882	22 085	22 642	218 812		216 537

E PRODUKTION AUSGEWAHLTER ERZEUGNISSE

EB.-NR.	ERZEUGNIS	EINHEIT	1985		1986		JAN. BIS	DEZ.
			NOVEMBER	DEZEMBER	NOVEMBER	DEZEMBER	1985	1986
32 431	KAKAO- U. SCHOKOLADENHERSTELLUNGSMASCHINEN	T	216	540	559	552	3 967	4 532
		1000 DM	3 387	13 864	13 580	11 160	71 125	85 541
32 432	MASCHINEN U. APPARATE FUER DIE HERSTELLUNG SONSTIGER SUESSWAREN:	T	536	856	532	601	5 736	5 092
		1000 DM	13 852	29 610	14 457	17 833	197 029	167 968
32 433	MASCHINEN U. APPARATE FUER DIE ZUCKER-INDUSTRIE	T	1 147	743	238	665	13 827	8 662
		1000 DM	9 729	6 288	2 611	7 961	127 022	101 352
32 434	MASCHINEN U. APPARATE FUER DIE DELMJELLEREI U. SPEISEFETTERSTELLUNG	T	36	148	174	173	1 431	1 542
		1000 DM	3 287	8 394	8 625	8 404	87 910	72 737
32 436	MASCHINEN U. EINRICHTUNGEN FUER GROSS-KUECHEN U. GASTWIRTSCHAFTEN AUFSCNITT- U. KAESESCHNEIDEMASCHINEN MIT EINEM GEWICHT AB 20 KG	T	54	39	50	43	607	605
		1000 DM	4 883	3 517	4 680	3 940	55 079	54 465
32 437	GROSSKAFFEEEMASCHINEN MIT EINEM NUTZINHALT UEBER 2 L	T	61	46	54	54	663	715
		1000 DM	7 980	5 419	7 922	8 019	80 026	89 784
32 438	ELEKTRISCHE GESCHIRRSPUELMASCHINEN FUER GEWERBLICHE ZWECKE	T	424	405	430	427	4 890	4 704
		1000 DM	21 043	21 681	22 625	24 931	248 569	251 970
32 439	GROSSKUECHENMASCHINEN	T	96	109	94	107	1 028	1 016
		1000 DM	4 917	5 814	4 627	6 115	53 453	55 240
32 453	FARBENHERSTELLUNGSMASCHINEN	T	204	118	67	166	1 244	1 390
		1000 DM	8 796	5 574	3 044	4 313	35 232	37 286
32 454	KOMPRIMIERMASCHINEN (AUCH FUER TABLETTEN-KOMPRIMIERUNG)	T	196	879	227	500	4 263	3 527
		1000 DM	4 820	11 388	5 538	8 332	69 127	66 686
32 455	UNIVERSAL-MISCH- U. -KNETMASCHINEN	T	157	290	121	166	1 579	1 464
		1000 DM	8 915	11 910	8 576	12 624	85 013	92 797
32 456	VERPACKUNGSMASCHINEN (OHNE SOLCHE FUER GETRAENKE) SONDERMASCHINEN FUER DIE HERSTELLUNG VON BLECHPACKUNGEN	T	177	450	545	217	2 345	2 757
		1000 DM	8 725	19 121	20 054	13 640	105 918	135 670
32 457	ABFUELLMASCHINEN FUER FESTE STOFFE	T	238	369	312	334	2 943	3 317
		1000 DM	11 693	15 800	16 976	21 511	124 827	155 817
32 458	ABFUELLMASCHINEN FUER FLUESSIGE U. PASTEN-FOERMIGE STOFFE	T	68	100	81	90	823	1 050
		1000 DM	4 322	6 155	5 635	4 974	51 777	59 388
32 459	MASCHINEN ZUM VERSCHLIESSEN SONSTIGER PACKUNGEN	T	404	345	536	588	4 736	5 292
		1000 DM	12 255	13 705	13 759	16 100	147 641	151 706
32 461	EINSCHLAGMASCHINEN (OHNE SOLCHE FUER SAMMELPACKUNGEN)	T	257	774	140	279	3 816	3 298
		1000 DM	16 864	56 811	21 679	26 256	277 783	234 439
32 462	FUELL- U. VERSCHLIESSMASCHINEN	T	368	380	311	319	4 139	3 955
		1000 DM	25 230	32 765	24 786	27 021	283 556	278 211
32 463	FORM-, FUELL- U. VERSCHLIESSMASCHINEN FUER SCHLAUCH- U. SIEGELRANDBEUTEL	T	283	458	172	318	2 874	2 310
		1000 DM	15 422	26 649	11 942	23 734	151 875	150 495
32 464	FUER SONSTIGE PACKUNGEN (OHNE SCHLAUCH- U. SIEGELRANDBEUTEL)	T	945	830	600	822	7 830	6 695
		1000 DM	38 381	60 286	41 097	70 158	395 943	459 025
32 465	SAMMELPACKMASCHINEN	T	749	740	641	673	7 441	8 668
		1000 DM	20 640	28 043	18 579	20 877	230 410	249 669
32 466	ETIKETTIER-, BANDEROLIER- U. BANDUMKLEBE-MASCHINEN	T	268	253	230	319	2 755	2 613
		1000 DM	20 298	19 171	17 395	23 969	217 124	211 899
32 511	EINZELAPPARATE U. -MASCHINEN FUER DIE CHEMISCHE U. VERWANDTE INDUSTRIE EINZELAPPARATE U. -MASCHINEN FUER STICKSTOFF- U. KUNSTDUENGERHERSTELLUNG (AUCH DUENGERMUEHLEN)	T	182	266	137	152	2 171	2 039
		1000 DM	2 187	2 998	1 570	1 824	26 791	24 593
32 512	HOCHDRUCKREINIGER (AUCH MIT DAMPFSTUFE)	T	1 307	1 188	1 378	1 084	14 620	15 303
		1000 DM	25 213	24 849	33 898	23 133	332 439	331 659
32 513	EINZELAPPARATE U. MASCHINEN ZUR HERSTELLUNG VON TECHNISCHEM FETTEN U. OELN, ZUR EXTRAKTION U. HAERTUNG	T	114	237	147	131	1 304	1 381
		1000 DM	1 722	5 492	4 237	4 229	27 955	32 789
32 514	EINZEL-AUTOKLAVEN F. ALLGEM. CHEM. ZWECKE	T	30	50	45	85	807	1 395
		1000 DM	1 120	1 411	1 672	2 640	18 153	26 113
32 515	FILTER U. FILTERPRESSEN FUER ALLGEMEINE CHEMISCHE ZWECKE (OHNE LUFTFILTER U. ENTSTAUBUNGSAPPARATE)	T	1 008	1 118	1 261	2 118	12 336	12 259
		1000 DM	23 747	30 475	24 327	36 270	281 351	283 080
32 516	ZENTRIFUGEN FUER ALLGEMEINE CHEMISCHE ZWECKE	T	135	228	111	330	1 516	1 992
		1000 DM	7 765	11 623	5 396	16 402	79 723	100 121
32 517	RUEHRWERKE, KNET- U. MISCHMASCHINEN FUER ALLGEMEINE CHEMISCHE ZWECKE	T	539	458	421	573	5 564	4 610
		1000 DM	12 879	12 623	11 224	21 386	122 546	130 742

5 PRODUKTION AUSGEWAHLTER ERZEUGNISSE

EB.-NR.	ERZEUGNIS	EINHEIT	1985		1986		JAN.	BIS	DEZ.
			NOVEMBER	DEZEMBER	NOVEMBER	DEZEMBER	1985	1986	1986
32 518	EINZEL-WAERMEAUSTAUSCHER (SOWEIT NICHT ZU DAMPFKESSELN GEGHOREND), EINZELAPPARATE ZU KUEHLERN U. KAMINKUEHLERN	T 1000 DM	1 116 20 371	895 21 137	857 14 802	868 18 611	11 606 211 469		11 174 199 153
32 519	EINZELAPPARATE U. -MASCHINEN FUER DIE MECHANISCHE WASSERBEHANDLUNG (OHNE FLUESSIGKEITSPUMPEN) FUER TRINK-, BRAUCH- U. KESSELSPEISE-WASSER	T 1000 DM	207 4 948	273 5 261	229 4 768	458 8 096	2 786 56 821		3 028 64 955
32 521	FUER ABWASSER	T 1000 DM	706 12 674	488 7 413	628 13 195	396 7 283	7 167 116 223		6 660 106 744
32 522	ANLAGEN FUER DIE ANORGANISCHE U. ORGANISCHE CHEMIE, FUER DIE GAERUNGS- U. STAERKE-INDUSTRIE	T 1000 DM	2 186 15 318	3 003 36 266	1 634 17 694	2 676 33 657	13 472 177 243		14 068 178 329
32 523	ANLAGEN ZUR LAGERUNG VON BRENNBAREN FLUESSIGKEITEN U. KRAFTSTOFFEN; GASTANK-ANLAGEN U. TANKSTELLENEINRICHTUNGEN	T 1000 DM	1 334 15 592	1 380 14 075	2 977 22 309	2 848 20 215	12 267 139 209		20 251 182 978
32 524	TANKWAGENAUFBAUTEN OHNE FAHRGESTELL	T 1000 DM	509 7 362	745 11 007	447 7 388	690 10 046	5 346 85 684		5 214 84 165
32 525	WAERMEWIRTSCHAFTLICHE ANLAGEN (WAERME-AUSTAUSCHER) SOWEIT NICHT ZU DAMPFKESSELN GEGHOREND	T 1000 DM	1 119 22 992	1 089 27 565	1 145 23 646	1 084 24 876	15 138 279 952		15 212 318 937
32 526	WASSERRUECKKUEHLANLAGEN MITTELS LUFT	T 1000 DM	808 7 788	1 034 22 324	834 9 213	1 322 26 269	11 086 122 635		11 067 128 981
32 527	ANLAGEN FUER DIE GASERZEUGUNG, -WASCHUNG, -REINIGUNG U. -KUEHLUNG	T 1000 DM	245 3 692	356 3 680	43 2 611	189 3 314	2 981 38 146		1 167 29 576
32 528	ANLAGEN FUER DIE WASSERBEHANDLUNG AUF CHEMISCHEM UND/ODER BIOLOGISCHEM WEGE FUER TRINK-, BRAUCH- U. KESSELSPEISE-WASSER	T 1000 DM	1 336 16 678	1 327 18 916	955 17 577	1 137 24 228	11 429 188 736		10 531 215 880
32 529	AUF MECHANISCHEM WEGE FUER TRINK-, BRAUCH- U. KESSELSPEISE-WASSER	T 1000 DM	922 18 331	677 17 162	321 4 096	372 5 051	15 156 132 581		4 948 59 864
32 531	FUER ABWASSER	T 1000 DM	547 3 514	844 5 211	1 169 6 038	1 261 9 798	9 111 51 765		8 969 57 138
32 532	KRANE U. HEBEZEUGE (OHNE BAUKRANE) LAUFKRANE, HAENGEBAHNEN U. REGALBEDIEN-GERAETE	T 1000 DM	3 950 41 033	4 359 50 388	2 972 31 112	4 269 56 197	37 958 420 011		41 368 455 782
32 534	PORTAL- U. HALBPORTALDREHKRANE	T 1000 DM	727 7 276	3 576 27 496	" "	" "	16 545 133 688		" "
32 535	FAHRZEUGKRANE	T 1000 DM	3 821 57 477	5 868 95 433	4 817 80 971	4 066 71 946	38 560 595 641		50 170 824 979
32 536	LKW-LADEKRANE ZUM BE- U. ENTLADEN DER EIGENEN LADEFLAECHE	T 1000 DM	737 9 664	754 10 203	740 11 330	716 10 982	8 096 111 985		8 641 118 489
32 537	ANDERE NICHT GENANNT DREHKRANE	T 1000 DM	252 2 845	924 10 327	307 3 764	421 10 014	6 189 80 341		6 394 93 558
32 539	HYDRAULISCHE HEBEBUEHNEN LADEBORDEWAENDE, UEBERLADEBRUECKEN, IN DUSTRIEHEBEBUEHNEN U. -HUBTISCHE	T 1000 DM	827 21 764	621 7 034	687 8 619	628 8 257	7 691 109 872		8 252 114 168
32 541	HUBARBEITSBUEHNEN	T 1000 DM	311 5 156	330 5 286	265 4 842	256 4 456	2 986 51 533		2 950 53 517
32 542	FAHRZEUGWARTUNGSBUEHNEN	T 1000 DM	627 4 999	751 6 009	704 4 649	699 5 544	6 700 55 460		7 347 50 762
32 543	ELEKTROKETTENZUEGE, ELEKTROKETTEN-ZUGLAUFKATZEN	T 1000 DM	162 4 458	123 3 311	135 3 854	140 3 824	1 911 50 967		1 891 52 568
32 544	ELEKTROSEILZUEGE, ELEKTROSEILZUG-LAUFKATZEN	T 1000 DM	658 13 710	535 11 609	538 11 124	597 12 447	6 371 131 211		7 091 144 162
32 545	SCHRAUBENWINDEN, SPINDELHEBEBOECKE U. -KIPPEINRICHTUNGEN SOWIE ANDERE SPINDEL-HEBEZEUGE	T 1000 DM	674 3 641	483 2 784	661 3 890	681 5 329	8 615 51 950		8 441 49 343
32 546	GABELSTAPLER (LASTAUFNAHME FREITRAGEND)	T 1000 DM	9 543 96 236	12 419 131 731	10 010 106 192	11 024 119 517	98 835 984 211		111 616 1 166 462
32 547	HOCHHUBWAGEN MIT MOTORISCHEM FAHR- U. HUBANTRIEB	T 1000 DM	864 12 464	883 13 638	1 103 15 531	1 292 22 729	9 621 142 469		12 633 184 083
32 548	NIEDERHUBWAGEN (HUBHOEHE UNTER 1 M)	T 1000 DM	689 8 634	697 8 804	1 124 13 681	1 078 15 745	7 517 90 919		11 384 143 211
32 549	STETIGFOERDERER FUER SCHUETTIGUT BANDFOERDERER FUER SCHUETTIGUT, ORTSFEST U. RUECKBAR	T 1000 DM	2 245 17 029	2 363 16 885	2 354 15 936	4 222 30 800	26 547 196 069		30 245 203 188
32 551	GLIEDERBAND-, PLATTENBAND-, TROGBAND- U. KASTENBANDFOERDERER, ORTSFEST ODER FAHRBAR	T 1000 DM	1 705 10 354	955 5 572	658 6 139	1 270 8 091	15 350 88 192		12 835 82 126
32 552	BECHERWERKE MIT FESTEN BECHERN, PENDEL-BECHERWERKE	T 1000 DM	464 3 402	416 2 528	324 2 212	345 2 503	4 788 32 016		4 128 25 844

5 PRODUKTION AUSGEWAHLTER ERZEUGNISSE

EB.-NR.	ERZEUGNIS	EINHEIT	1985		1986		JAN. BIS	DEZ.
			NOVEMBER	DEZEMBER	NOVEMBER	DEZEMBER	1985	1986
32 553	TROGGKETTEN- U. KRATZERFOERDERER	T 1000 DM	545 7 797	821 11 769	507 4 759	503 4 662	7 562 79 571	6 324 59 591
32 554	SCHNECKENFOERDERER U. SCHNECKENROHR- FOERDERER	T 1000 DM	512 5 981	923 5 281	734 4 307	793 4 488	10 261 59 123	9 493 53 231
32 555	SCHWINGFOERDERER (WUCHTFOERDER), SCHUETTELRUTSCHEN, SCHWINGRINNEN, WENDEL- SCHWINGRINNEN	T 1000 DM	618 13 393	605 12 568	534 11 729	644 13 195	6 402 132 492	7 054 144 581
32 557	STETIGFOERDERER FUER STUECKGUT BANDFOERDERER, ORTSFEST, FAHRBAR U. TRAGBAR, STAHLFOERDERBAENDER, SCHRAEGSTAPLER	T 1000 DM	1 185 15 643	3 313 35 867	1 622 21 825	1 822 26 837	20 078 215 989	19 184 222 578
32 558	KREISFOERDERER, SCHLEPPKREISFOERDERER (OHNE UNTERFLURFOERDERER)	T 1000 DM	745 8 710	1 820 25 635	1 021 13 078	1 755 25 654	12 493 154 920	15 114 200 413
32 559	SCHLEPPKETTENFOERDERER	T 1000 DM	1 936 26 359	2 134 24 305	436 6 066	2 380 34 391	10 354 122 336	7 935 106 678
32 561	WANDERTISCHE U. FLIESSARBEITSTISCHE	T 1000 DM	351 25 432	136 5 769	144 2 663	162 10 342	1 452 64 338	1 542 34 942
32 562	ROLLEN-, ROELLENBAHNEN, ROELLEN- LEISTEN, KUGELTISCHE, DURCHLAUFREGALE	T 1000 DM	2 054 16 247	2 300 19 591	2 117 16 500	2 503 24 839	20 355 186 599	24 225 205 439
AUFZUEGE								
32 563	ELEKTRISCHE PERSONENAUFZUEGE ALS SEILAUFZUEGE	T 1000 DM	2 577 28 792	3 277 32 570	2 196 21 419	2 534 24 888	30 149 286 032	24 722 251 696
32 564	ELEKTRISCHE LASTENAUFZUEGE ALS SEILAUFZUEGE	T 1000 DM	350 2 569	480 3 527	291 2 315	666 4 212	3 414 24 945	4 516 30 807
32 565	HYDRAULISCHE AUFZUEGE	T 1000 DM	2 532 17 685	2 752 20 071	3 420 22 004	3 350 23 637	29 794 202 627	29 732 203 177
32 566	FAHRTREPPEN U. FAHRSTEIGE	T 1000 DM	1 206 19 135	1 997 27 961	1 876 29 509	2 079 24 374	15 375 211 083	17 501 241 244
32 571	GEWINNUMASCHINEN F. D. BERGBAU UNTERTAGE	T 1000 DM	690 16 652	705 19 127	221 5 643	1 051 21 447	5 289 134 448	6 633 166 489
32 573	LADEMASCHINEN NUR FUER DEN UNTERTAGEBETRIEB, GESTEINSBOHRMASCHINEN	T 1000 DM	901 14 914	1 341 23 815	463 7 682	1 642 14 991	10 229 185 846	9 507 144 863
32 621	PAPIER- U. DRUCKEREIMASCHINEN MASCHINEN U. APPARATE ZUR HERSTELLUNG VON HOLZSCHLIFF, ZELLSTOFF, PAPIER U. PAPPE	T 1000 DM	1 494 35 548	2 477 46 929	2 653 58 296	6 877 146 470	29 698 519 576	36 114 636 468
32 622	ROLLENSCHNEIDE- U. -WICKELMASCHINEN	T 1000 DM	492 30 850	557 42 110	928 29 283	553 24 831	4 807 240 950	6 164 244 952
32 623	LAENGS- U. QUERSCHNEIDER	T 1000 DM	499 21 797	714 27 598	404 15 854	299 13 637	4 922 197 747	5 289 204 523
32 625	MASCHINEN FUER DIE HERSTELLUNG VON BRIEFUM- SCHLAEGEN, PAPIERTUETEN, -BEUTELN U. SAECKEN	T 1000 DM	384 20 962	515 30 638	399 23 951	823 49 620	3 582 208 344	4 300 237 445
32 626	ROLLENDRUCKMASCHINEN	T 1000 DM	2 553 105 948	2 274 85 450	2 542 113 278	2 373 88 168	21 555 844 348	23 389 940 022
32 627	BOGENDRUCKMASCHINEN FUER DEN OFFSETDRUCK	T 1000 DM	4 921 200 401	4 549 187 459	5 020 223 793	5 595 244 424	57 180 2 258 129	59 559 2 462 687
32 628	HILFSAPPARATE FUER DRUCKMASCHINEN, MA- SCHINEN U. GERAETE FUER DIE SATZ- U. REPRODUKTIONSTECHNIK	T 1000 DM	1 009 81 182	1 381 82 758	1 051 71 645	1 183 86 136	13 215 1 054 306	13 135 977 356
32 629	GROSS- U. SCHNELLWAAGEN LADENTISCHWAAGEN, ELEKTROMECHANISCH	T 1000 DM	89 22 091	60 15 684	.	.	874 238 881	.
TEXTILMASCHINEN								
AUFBEREITUNGS- U. VORBEREITUNGSMASCHINEN FUER DIE SPINNEREI								
32 633	VON BAUMWOLLE	T 1000 DM	1 264 19 567	1 572 20 317	1 144 19 603	1 584 22 582	14 106 208 512	15 205 227 602
32 634	DUESENSPINNMASCHINEN U. NACHBEHANDLUNGS- MASCHINEN FUER ZELLULOSSISCHE U. SYNTHETISCHE FASERN U. FAEDEN	T 1000 DM	2 330 56 643	3 928 89 640	1 433 44 403	2 797 58 353	22 472 535 171	26 283 634 327

5 PRODUKTION AUSGEWAHLTER ERZEUGNISSE

EB.-NR.	ERZEUGNIS	EINHEIT	1985		1986		JAN. BIS	DEZ.
			NOVEMBER	DEZEMBER	NOVEMBER	DEZEMBER	1985	1986
VORBEREITUNGS- U. HILFSMASCHINEN								
FUER DIE WEBEREI								
32 636	SPUL-, HASPEL- U. WICKELMASCHINEN	T	977	1 135	1 150	1 158	10 897	11 826
32 637	SCHAER-, ZETTEL- U. SCHLICHTMASCHINEN	1000 DM	28 676	30 034	34 278	32 314	309 290	336 734
32 638	FACHBILDEMASCHINEN	T	277	311	471	568	3 108	5 223
32 639	WEBMASCHINEN (OHNE BANDWEBMASCHINEN)	1000 DM	6 304	7 048	10 813	12 310	68 360	117 021
32 641	BLEICHEREI- U. FAERBEREIMASCHINEN	T	712	585	742	966	6 961	7 717
	U. -APPARATE, WASCHMASCHINEN (OHNE WAESCHEREIMASCHINEN U. HAUSHALTSWASCHMASCHINEN) SOWIE WALKEN	1000 DM	9 459	7 721	9 379	12 377	93 835	112 246
32 642	APPRETUR-, MERCERISIERMASCHINEN, PRESSEN FUER DIE TEXTILINDUSTRIE (OHNE SOLCHE FUER HUETE, OBERBEKLEIDUNG UND WAESCHE)	T	714	751	831	720	7 834	8 340
		1000 DM	17 608	19 972	23 367	19 302	201 433	232 642
32 645	RUNDSTRICK- U. RUNDWIRKMASCHINEN (ZYLINDERDURCHMESSER UEBER 165 MM)	T	1 329	1 535	1 417	1 440	15 017	16 046
		1000 DM	30 932	40 156	33 493	38 197	354 267	376 402
32 646	FLACHKULIERWIRKMASCHINEN (COTTONMASCHINEN)	T	381	552	339	497	4 174	3 981
	FLACHKETTENWIRKMASCHINEN, RASCHELMASCHINEN	1000 DM	9 634	10 828	8 501	9 906	108 256	93 536
32 647	FLACHSTRICKMASCHINEN	T	498	546	560	587	5 920	6 200
32 648	SPINDELN U. SPINDELTEILE	1000 DM	15 864	24 328	19 774	22 047	196 945	217 431
		T	931	795	948	914	11 345	12 287
		1000 DM	15 419	14 592	14 581	14 494	193 441	197 143
		T
		1000 DM
		T	468	392	528	457	4 325	6 392
		1000 DM	21 605	16 165	19 022	17 159	149 920	238 356
NAEHMASCHINEN								
STIEPPSTICHNAEHMASCHINEN								
32 652	MIT HORIZONTALER GREIFERWELLE	T	148	116	132	95	1 287	1 493
32 653	MIT VERTIKALER GREIFERWELLE	1000 DM	11 411	7 993	11 035	8 136	94 224	120 383
32 654	LINIENNAHTNAEHMASCHINEN (AUCH ZICK-ZACK-NAEHMASCHINEN)	T	103	82	124	102	1 233	1 198
		1000 DM	11 019	9 043	14 167	11 805	130 708	136 272
32 655	UEBERDECKNAHT-, UEBERWENDLING- U. SICHERHEITNAHTNAEHMASCHINEN	T	34	16	22	19	280	270
		1000 DM	3 931	1 905	3 141	2 782	34 703	36 150
32 656	STICHGRUPPEN-NAEHAUTOMATEN	T	16	12	18	15	225	189
		1000 DM	2 659	1 955	2 785	2 698	36 772	33 682
32 657	NAEHAUTOMATEN MIT AUTOMATISCHER NAEHGUT-FUEHRUNG (MIT SELBST HERGESTELLTEM OBERTEIL)	T	30	31	32	24	337	337
		1000 DM	4 258	4 084	4 688	3 574	44 682	49 953
		T	97	132	96	96	975	1 114
		1000 DM	8 692	9 561	9 611	8 317	77 288	98 946
MASCHINEN FUER DIE LEDER-, SCHUH- U. LEDER-WARENHERSTELLUNG								
32 658	LEDERHERSTELLUNGSMASCHINEN	T	178	262	161	192	1 898	1 788
32 659	MASCHINEN FUER MODELL- U. SCHAFTHERSTELLUNG, BODENBEARBEITUNG U. ABSATZBAU	1000 DM	4 034	6 585	4 309	4 519	44 551	47 454
32 661	MASCHINEN FUER ZWICKEREI U. BODENBEFESTIGUNG	T	134	173	170	170	1 658	1 860
		1000 DM	2 629	3 236	2 768	2 798	26 303	27 316
		T	113	196	206	179	2 104	2 013
		1000 DM	2 721	6 131	4 643	4 266	62 276	64 193
32 711	FEUERWEHR-AUFBAUTEN FUER KRAFTFAHRGROSSGERAETE	T	899	1 049	757	935	6 693	8 220
		1000 DM	13 154	17 469	11 265	14 254	116 279	130 932
SCHWERARMATUREN IN STANDARDAUSFUEHRUNG								
ABSPEPRARMATUREN								
32 712	AUS GUSSEISEN	T	4 805	3 961	5 577	5 049	58 141	64 616
32 713	AUS STAHL	1000 DM	41 722	35 494	43 542	39 082	470 645	524 914
32 714	AUSGLEICHS- U. VERBINDUNGSARMATUREN AUS ALLEN WERKSTOFFEN	T	3 002	2 714	2 217	2 081	30 245	27 250
		1000 DM	58 086	54 524	46 257	43 462	600 600	567 387
		T	1 679	1 284	1 382	1 600	18 194	18 681
		1000 DM	33 194	22 408	28 327	27 059	331 828	360 945
SCHWERARMATUREN FUER SONDERVERWENDUNGEN								
32 715	ARMATUREN FUER WASSERGEWINNUNG U. -VERTEILUNG SOWIE FUER ABWAESSER	T	796	502	732	574	9 242	9 936
		1000 DM	8 038	5 882	7 796	5 811	93 352	103 110
32 716	ERDOEL- U. ERDGASARMATUREN	T	889	872	888	843	10 685	12 700
		1000 DM	9 151	8 914	8 260	8 547	109 420	129 385
32 717	WASSERARMATUREN FUER DIE HAUSINSTALLATION	T	1 204	768	1 388	1 141	16 395	17 462
		1000 DM	18 807	11 876	21 848	17 003	254 054	280 668
32 718	SANITAERE ARMATUREN	T	4 253	3 147	4 503	3 890	51 078	54 246
		1000 DM	116 509	87 661	128 122	97 261	1 412 051	1 515 126
32 719	DAMPF- U. HEIZUNGSARMATUREN	T	1 181	1 056	1 288	1 006	14 099	15 796
		1000 DM	28 906	24 957	34 048	25 721	353 841	413 423
32 721	ARMATUREN FUER GETRAENKE- U. NAHRUNGS-MITTELBEREITUNG U. -VERTEILUNG	T	550	547	644	701	6 916	8 233
		1000 DM	11 113	11 611	14 883	15 607	150 740	183 979
32 722	ARMATUREN FUER GAS- U. LUFTVERTEILUNGS- U. -VERBRAUCHSANLAGEN	T	645	519	544	508	7 874	7 169
		1000 DM	15 380	12 460	14 664	14 611	176 266	174 191

5 PRODUKTION AUSGEWAHLTER ERZEUGNISSE

EB.-NR.	ERZEUGNIS	EINHEIT	1985		1986		JAN. 1985	BIS DEZ. 1986
			NOVEMBER	DEZEMBER	NOVEMBER	DEZEMBER		
32 723	PLATTENVENTILE U. ARMATUREN FUER ANDERE ANWENDUNGSGBIETE (OHNE SCHWERARMATUREN, ARMATUREN FUER WASSERVERBRAUCHSANLAGEN, FEUERLOSCHARMATUREN SOWIE OHNE ARMATUREN FUER SICHERUNG, REGELUNG, UEBERWACHUNG, OELHYDRAULIK U. PNEUMATIK)	T 1000 DM	617 18 630	749 17 442	863 22 004	754 17 863	8 293 212 133	9 546 243 680
32 724	SICHERHEITARMATUREN GEGEN DRUCK- U. TEMPERATURUEBERSCHREITUNG	T 1000 DM	451 15 736	410 14 965	354 12 891	319 11 785	4 600 164 344	4 526 166 405
32 725	REGELARMATUREN	T 1000 DM	1 361 41 503	1 284 40 664	1 328 42 445	1 174 36 384	15 383 477 877	16 127 505 962
32 726	WEGE-, DRUCK-, STROM- U. SPERRVENTILE FUER DIE OELHYDRAULIK	T 1000 DM	1 755 70 685	1 606 61 901	1 524 69 060	1 471 67 096	21 218 840 865	21 023 903 246
32 727	FUER DIE PNEUMATIK	T 1000 DM	763 32 022	451 22 738	566 32 236	489 28 328	7 791 384 546	7 959 411 217
32 728	EINZELGERAETE FUER OELHYDRAULISCHE ANLAGEN U. PNEUMATISCHE STEUERUNGEN (HYDROMOTOREN (VERDRAENGERMOTOREN))	T 1000 DM	562 19 146	571 18 334	529 17 467	529 16 162	6 293 210 890	6 835 231 122
32 729	HYDROZYLINDER (OHNE BREMSZYLINDER FUER FAHRZEUGE)	T 1000 DM	2 401 34 978	2 253 31 252	2 543 40 948	2 215 37 768	27 520 396 252	31 439 503 518
32 731	KOMPLETTE HYDROAGGREGATE	T 1000 DM	720 19 053	808 20 296	782 20 789	651 19 286	8 982 218 355	9 062 233 282
32 732	PNEUMATIKZYLINDER (OHNE BREMSZYLINDER FUER FAHRZEUGE)	T 1000 DM	801 21 775	585 15 709	730 21 616	635 17 475	8 790 254 964	9 718 281 355
32 733	ZAHNRAEDER U. GETRIEBE STIRNRAEDER U. STIRNACTRIEBE	T 1000 DM	3 402 41 254	2 827 36 404	3 082 38 511	2 588 36 637	36 542 421 401	35 084 459 401
32 734	ZAHNRADGETRIEBE FUER STATIONAERE ZWECHE (OHNE STUFENLOS EINSTELLBARE GETRIEBE) STIRNADGETRIEBE	T 1000 DM	2 187 34 565	1 909 32 972	1 999 33 145	1 950 33 376	24 416 406 123	25 149 433 062
32 735	KEGELRAD- U. KEGELSTIRNADGETRIEBE	T 1000 DM	827 17 035	954 20 503	1 143 20 961	1 075 20 128	9 426 201 808	11 346 229 532
32 736	SCHNECKENGETRIEBE	T 1000 DM	970 16 086	787 13 096	1 052 17 613	1 008 15 960	10 576 175 976	11 690 199 726
32 737	PLANETENGETRIEBE (OH. TURBOPLANETENGETR.)	T 1000 DM	802 16 132	576 12 600	759 15 893	598 13 411	7 838 162 959	8 819 181 932
32 738	MOTORGETRIEBE	T 1000 DM	1 200 20 282	975 16 439	1 239 21 992	1 025 17 204	13 528 229 772	14 335 242 676
32 739	ZAHNRADGETRIEBE FUER LANDMASCHINEN	T 1000 DM	4 043 44 980	2 359 26 460	2 037 23 031	4 882 54 261	36 278 406 009	33 623 377 327
32 741	FUER SELBSTFAHRENDE GERAETE FUER DIE BAUWIRTSCHAFT	T 1000 DM	2 109 28 124	1 690 22 455	1 610 22 519	3 114 38 477	26 123 337 371	28 877 374 127
32 742	STUFENLOS EINSTELLBARE GETRIEBE (OHNE SOLCHE FUER KRAFTFAHRZEUGE)	T 1000 DM	1 307 46 900	1 147 39 518	1 311 45 245	1 148 39 563	16 084 542 499	16 896 575 075
32 743	WAEHLZLAGER (OHNE SOLCHE AUS KUNSTSTOFF)	T 1000 DM	11 551 306 669	9 724 270 804	11 078 301 004	9 993 292 003	134 151 3 588 017	137 548 3 788 943
32 744	KUPPLUNGEN (OHNE SOLCHE FUER KRAFTFAHRZEUGE) GELENKWELLEN U. GELENKKUPPLUNGEN	T 1000 DM	316 12 489	879 12 151	1 011 14 457	989 13 246	10 971 149 475	13 299 178 806
32 745	DREHELASTISCHE KUPPLUNGEN	T 1000 DM	841 9 952	680 8 412	807 14 151	757 9 912	9 713 117 026	9 715 124 906
32 746	REIBUNGSKUPPLUNGEN	T 1000 DM	278 8 914	289 8 713	335 9 548	270 9 347	3 755 111 598	4 306 128 181
32 747	MAGNETKUPPLUNGEN	T 1000 DM	549 13 939	485 12 501	667 15 535	508 12 284	6 305 162 603	7 179 183 504
32 748	FLACH- U. KEILRIEMANTRIEBE SOWIE SONSTIGE ZUGORGANANTRIEBE	T 1000 DM	563 3 870	503 4 162	556 3 689	474 3 238	7 131 47 431	7 489 51 685
32 749	BRENNER U. FEUERUNGEN FUER FLUESSIGE BRENNSTOFFE	T 1000 DM	993 36 784	794 28 314	855 33 972	734 28 467	9 595 354 433	9 432 371 386
32 751	SCHIFFSPROPELLER	T 1000 DM	237 6 264	453 10 631	579 17 198	748 20 353	4 859 129 509	5 096 144 130
33 119	STRASSENFAHRZEUGE PERSONENKRAFTWAGEN (AUCH DREIRAEDRIG) U. KLEINOMNIBUSSE (BIS 9 SITZPLAETZE) 1)	ST 1000 DM	367 697 7 448 450	254 796 5 276 321	365 281 7 679 635	299 605 6 576 200	3 867 555 75 879 510	3 955 221 82 660 541
33 129	KOMBINATIONSKRAFTWAGEN (MEHRZWECKWAGEN) (AUCH DREIRAEDRIG) 1)	ST 1000 DM	30 858 504 986	20 019 332 724	33 220 628 538	24 181 461 762	297 432 5 041 138	317 377 5 875 232
33 131	LIEFER- U. LASTKRAFTWAGEN (AUCH DREIRAEDRIG) (OHNE KOMMUNALFAHRZEUGE), AUCH MOTOR-CARAVANS BIS 6,0 T ZULAESSIGES GESAMTGEWICHT 1)	ST 1000 DM	18 584 371 533	12 028 243 780	17 325 416 339	14 360 349 377	175 933 3 565 496	181 372 4 040 694

1) EINSCHL. FAHRGESTELLE MIT MOTOR.

5 PRODUKTION AUSGEWAHLTER ERZEUGNISSE

EB.-NR.	ERZEUGNIS	EINHEIT	1985		1986		JAN.	BIS	DEZ.
			NOVEMBER	DEZEMBER	NOVEMBER	DEZEMBER	1985	1986	
33 150	OMNIBUSSE U. OBUSSE (OHNE KLEINOMNIBUSSE BIS 9 SITZPLAETZE) 1)	ST 1000 DM	991 187 606	1 077 239 869	832 211 485	892 228 674	15 181 2 614 795	10 615 2 635 501	
33 180	VERBRENNUNGSMOTOREN FUER KRAFTWAGEN	ST *	.	.	460 085	383 572	.	4 964 082	
33 210	STRASSENZUGMASCHINEN	ST 1000 DM	1 577 220 461	1 709 251 767	1 452 201 074	1 817 243 662	18 160 2 390 751	18 959 2 536 629	
33 319	ZUBEHOER, EINZEL- U. ERSATZTEILE FUER KRAFTWAGEN- U. KRAFTADMOTOREN	1000 DM	1 075 363	914 988	1 096 089	1 034 772	12 180 510	13 128 518	
33 321	RAHMEN, RAEDER U. FELGEN FUER KRAFTWAGEN	1000 DM	147 088	119 522	162 190	138 043	1 665 051	1 886 050	
33 339	TRIEBWERKSTEILE U. LENKUNGEN FUER KRAFTWAGEN U. -RAEDER	1000 DM	593 092	473 201	608 324	519 854	6 490 922	6 962 231	
33 341	KUEHLER, -TEILE (EINSCHL. KUEHLERTRAEGERN U. -JALOUSIEN)	1000 DM	49 773	33 878	39 895	31 298	488 683	489 531	
33 343	BREMSAGGREGATE FUER KRAFTFAHRZEUGE U. ANHAENGER	1000 DM	217 271	177 778	225 121	206 965	2 153 022	2 502 595	
33 347	STOSSDAEMPFER U. STOSSDAEMPFERTEILE	1000 DM	84 610	76 697	90 899	79 950	970 178	1 058 279	
33 351	AUTOHEIZUNGEN UND -ENTLUEFTUNGEN	1000 DM	71 336	63 185	79 710	61 912	774 824	807 217	
33 371	KRAFTWAGENZUBEHOER FUER KAROSSERIEN, AUFBAUTEN U. INNENAUSSTATTUNGEN (OHNE SICHERHEITSGURTE)	1000 DM	235 413	188 851	254 304	237 453	2 693 510	2 981 243	
33 411	KAROSSERIEN FUER PERSONENKRAFTWAGEN	ST 1000 DM	11 978 89 559	9 125 67 791	11 803 91 146	8 140 66 150	125 241 1 016 878	125 470 1 034 101	
33 419	AUFBAUTEN FUER NUTZFAHRZEUGE	ST 1000 DM	6 395 88 243	6 173 95 110	6 184 104 040	6 393 109 870	69 414 1 072 601	70 012 1 067 237	
33 454	KRAFTWAGENANHAENGER ZUR LASTENBEFOERDERUNG (OHNE SATTELANHAENGER U. SOLCHE MIT SPEZIALAUFBAUTEN), MEHRACHSIG	ST 1000 DM	1 052 28 621	1 096 29 547	1 233 32 307	1 186 33 505	12 938 346 305	13 173 345 922	
33 456	MOBILHEIME, CAMPING- U. SONSTIGE WOHNANHAENGER	ST 1000 DM	4 408 55 277	3 390 40 742	5 205 64 942	4 170 52 220	47 563 579 092	60 822 715 560	
33 458	SATTELANHAENGER ZUR LASTENBEFOERDERUNG	ST 1000 DM	570 21 179	715 27 271	677 22 226	747 25 683	8 181 310 093	7 522 293 728	
33 459	MIT SPEZIALAUFBAUTEN (OHNE SOLCHE ZUR PERSONENBEFOERDERUNG)	ST 1000 DM	181 15 960	127 12 874	121 11 793	114 13 944	1 494 150 387	1 649 134 777	
33 750	FAHRRAEDE (OHNE SPIELFAHRRAEDE)	ST 1000 DM	202 658 35 786	153 523 26 879	215 731 39 406	183 663 33 926	2 879 992 530 975	3 278 782 616 222	
33 761	FAHRRADRAHMEN	ST 1000 DM	26 259 1 630	19 063 1 153	32 264 2 140	28 185 1 883	537 097 30 000	497 207 31 109	
ELEKTROTECHNISCHE ERZEUGNISSE									
36 114	GLEICHSTROMMOTOREN U. -GENERATOREN	1000 ST 1000 DM	1 714 87 569	1 472 88 545	2 145 95 907	1 963 90 589	21 392 1 070 508	23 410 1 135 775	
36 115	EINPHASEN-WECHSELSTROMMOTOREN (EINSCHL. GETRIEBEMOTOREN)	1000 ST 1000 DM	2 228 66 413	2 056 62 807	2 291 67 603	1 927 59 847	25 778 781 593	25 799 793 013	
36 116	DREHSTROM- U. ZWEIPHASEN-WECHSELSTROMMOTOREN	1000 ST 1000 DM	355 178 900	324 162 174	309 176 946	281 158 656	4 041 1 948 505	3 824 2 086 195	
36 117	WECHSELSTROMGENERATOREN, TURBOGENERATOREN	ST 1000 DM	2 161 25 285	1 900 52 939	2 274 17 650	1 586 68 390	24 346 358 460	28 249 299 110	
36 118	STROMERZEUGUNGSAGGREGATE (OHNE SCHWEISSSTROMERZEUGUNGSAGGREGATE) ANGETRIEBEN DURCH DIESELMOTOREN U. SONSTIGE KRAFTMASCHINEN (OHNE OTTOMOTOREN)	ST 1000 DM	527 44 809	624 39 180	589 17 163	333 26 815	6 042 303 844	4 188 204 827	
36 123	TRANSFORMATOREN MIT FLUESSIGKEITSISOLATION	ST 1000 DM	1 400 54 955	1 237 50 868	1 296 65 018	1 203 52 719	16 026 634 512	15 970 626 001	
36 124	TROCKENTRANSFORMATOREN BIS 16 KVA (OHNE STELL-(REGEL-)TRANSFORMATOREN)	1000 ST 1000 DM	3 523 49 195	2 861 40 255	3 118 45 070	2 550 36 911	37 221 497 925	38 786 535 342	
36 134	EINKRISTALLGLEICHRICHTERELEMENTE U. -SAETZE, THYRISTOREN, TRIACS U. DGL.	T 1000 DM	116 21 212	112 19 142	130 18 743	118 17 967	1 447 252 828	1 456 244 815	
36 136	HALBLEITER-STROMRICHTERGERAETE	T 1000 DM	1 853 99 702	1 770 94 399	2 180 116 349	2 060 113 786	20 290 1 032 872	24 440 1 272 433	
36 159	AKKUMULATOREN	T 1000 DM	17 244 138 535	13 332 113 288	16 385 139 933	13 455 121 846	182 058 1 490 719	176 991 1 516 034	
36 219	HOCHSPANNUNGSSCHALTFELDER	ST 1000 DM	3 676 65 801	4 257 104 278	3 691 72 603	3 783 84 596	38 858 796 949	38 223 803 734	

1) EINSCHL. FAHRGESTELLE MIT MOTOR.

5 PRODUKTION AUSGEWAHLTER ERZEUGNISSE

EB.-NR.	ERZEUGNIS	EINHEIT	1985		1986		JAN. 1985	BIS DEZ. 1986
			NOVEMBER	DEZEMBER	NOVEMBER	DEZEMBER	1985	1986
NIEDERSpannungSSCHALTGERAETE U. -ANLAGEN UNTER 1000 V								
36 221	EINFACHE HANDSCHALTGERAETE	1000 ST	603	527	450	413	6 485	6 466
		1000 DM	17 876	13 952	15 016	14 404	190 127	190 761
36 222	BEFEHLSCHALTER (OHNE SCHNAPPSCHALTER)	1000 ST	3 157	2 652	2 938	2 941	37 064	39 300
		1000 DM	40 705	32 737	43 254	37 529	471 934	536 324
36 223	SCHLOSSSCHALTER	1000 ST	411	364	447	403	4 794	5 141
		1000 DM	31 670	28 938	32 746	30 345	361 621	391 436
36 224	SCHUETZE	1000 ST	1 806	1 511	1 767	1 622	19 861	21 994
		1000 DM	55 688	49 803	51 238	45 949	615 821	620 576
36 225	TEMPERATURWAECHTER (NICHT F. RAUMHEIZUNG)	1000 ST	6 384	5 251	7 607	5 162	74 851	85 450
		1000 DM	27 409	22 540	29 973	22 929	324 047	357 238
36 226	SCHALTFELDER, SCHALTSCHRAENKE U. SCHALTAFELN	1000 ST	88	68	96	81	1 029	1 065
		1000 DM	112 102	116 039	117 657	126 261	1 162 891	1 253 318
36 227	GEKAPSELTE VERTEILUNGEN	1000 ST	104	116	96	94	1 319	1 283
		1000 DM	22 288	23 085	22 408	20 987	265 691	266 014
INSTALLATIONSGERAETE BIS 1000 V								
36 231	INSTALLATIONSSCHALTER, NICHT REGELBAR	1000 ST	3 930	3 004	4 208	3 667	43 858	44 937
		1000 DM	16 563	13 349	19 604	16 635	200 593	211 164
36 233	STECKDOSEN	1000 ST	7 583	5 411	7 911	6 514	80 828	87 757
		1000 DM	22 261	15 969	23 851	19 578	231 718	255 585
36 234	VERTEILUNGSTAFELN U. -SCHRAENKE	1000 ST	89	67	106	83	1 042	1 098
		1000 DM	13 557	10 045	13 502	12 742	131 470	150 967
36 235	ZAEHLERTAFELN U. -SCHRAENKE	1000 ST	56	36	53	39	949	621
		1000 DM	11 867	7 197	13 108	9 746	157 297	160 650
36 238	INSTALLATIONSSSELBSTSCHALTER (OHNE MOTOR-SCHUTZSCHALTER)	1000 ST	3 234	2 592	3 248	3 076	33 185	35 976
		1000 DM	29 589	24 636	31 800	30 340	312 503	363 677
36 239	KLEMMEN, REIHENKLEMMEN U. DGL.	1000 ST	112 631	79 551	111 355	98 131	1 312 314	1 464 794
		1000 DM	41 142	28 876	42 810	30 230	483 319	554 316
36 259	ISOLIERTE DRAEHTE U. LEITUNGEN	T	39 847	32 408	40 653	35 139	452 211	486 690
		1000 DM	348 992	289 388	342 933	295 237	3 862 884	3 962 251
36 261	STARKSTROMKABEL (OHNE SCHIFFS-, DEL- U. DRUCKKABEL)	T	19 958	15 397	12 833	16 856	222 419	228 666
		1000 DM	118 600	86 570	98 119	86 891	1 271 932	1 246 323
36 262	FERNMELDEKABEL	T	7 922	7 151	6 351	5 701	97 982	81 785
		1000 DM	85 472	74 521	80 865	69 210	1 003 306	932 097
36 265	HOCHFREQUENZKABEL	T	1 523	1 159	1 574	1 580	20 415	19 312
		1000 DM	15 801	12 925	13 882	15 329	222 537	197 850
ELEKTROWERKZEUGE BIS 2 KW								
36 311	ELEKTRISCHE HANDBOHRWERKZEUGE	1000 ST	146	117	230	132	1 671	1 658
		1000 DM	22 953	17 978	31 153	20 519	262 756	256 769
36 312	ELEKTRISCHE SCHLEIF- U. POLIERWERKZEUGE (BIS 300 MM SCHEIBENDURCHMESSER)	1000 ST	251	191	296	220	2 739	2 825
		1000 DM	35 644	26 576	42 059	31 828	402 477	418 595
36 314	ELEKTRISCHE KREIS- U. KETTENSAEGEN, STICH- SAEGEN, FRAES- U. HOBELWERKZEUGE	1000 ST	170	151	174	132	1 754	1 651
		1000 DM	27 453	22 752	27 172	22 199	272 210	272 536
ELEKTRISCHE HAUSHALTSGERAETE								
36 351	ELEKTROVOLLHERDE, ELEKTROBACKOEFEN (EINBAUGERAETE)	1000 ST	62	60	98	74	886	1 026
		1000 DM	53 822	38 938	61 988	47 786	565 743	662 828
36 353	ELEKTRISCHE HAUSHALTS-KAFFEE- U. -TEE-BEREITER MIT EINEM NUTZINHALT BIS 2 L	1000 ST	803	609	868	731	8 327	8 324
		1000 DM	34 876	26 253	36 944	30 674	368 436	380 356
36 357	ELEKTRISCHE SPEICHERHEIZGERAETE, ORTSFEST	1000 ST	35	26	34	29	321	344
		1000 DM	18 801	13 776	17 178	14 983	175 376	181 717
36 358	ELEKTROBEUGELEISEN	1000 ST	456	304	502	336	4 994	5 029
		1000 DM	20 607	14 772	26 707	16 395	240 712	265 323
36 359	ELEKTRISCHE HEIZELEMENTE, -STAEBE U. -EINSAETZE, AUCH EINSATZKOCHPLATTEN	1000 ST	3 438	2 459	4 060	2 992	43 275	42 874
		1000 DM	30 776	23 481	33 697	27 676	351 650	386 138
36 372	ELEKTRISCHE HANDRUEHR- U. -MIXGERAETE	1000 ST	62	63	.	.	972	.
		1000 DM	7 954	7 961	.	.	113 869	.
36 373	ELEKTRISCHE RUNDSCHNEIDMASCHINEN	1000 ST	88	63	70	60	853	821
		1000 DM	7 382	6 217	6 764	5 408	71 020	70 726
36 374	GESCHIRRSPUELMASCHINEN FUER DEN HAUSHALT	1000 ST	124	95	136	106	1 278	1 535
		1000 DM	84 618	66 993	93 201	73 817	889 296	1 068 565
36 375	ELEKTR. RASIERAPPARATE, AUCH BATTERIEBETR.	1000 ST	728	487	710	588	6 979	7 797
		1000 DM	45 774	31 327	44 950	36 921	443 111	486 958
36 376	ELEKTRISCHE LUFTDUSCHEN U. HAARTROCKNER	1000 ST	305	234	293	228	3 950	3 683
		1000 DM	8 722	6 723	7 490	6 146	104 938	98 277
36 378	ELEKTRISCHE STAUBSAUGER	1000 ST	399	333	426	350	4 480	4 912
		1000 DM	64 856	56 046	69 774	66 463	767 361	839 050
36 379	ELEKTRISCHE DUNSTABZUGSHAUBEN	1000 ST	63	42	71	48	670	734
		1000 DM	11 188	7 135	12 400	8 285	115 475	127 537
36 381	TISCH- U. EINBAUKUEHLSCHRAENKE (MIT ELEKTRISCH ANGETRIEBENEM KOMPRESSOR)	1000 ST	115	86	138	98	1 366	1 461
		1000 DM	50 610	37 342	61 729	42 351	596 175	634 420
36 382	KOMBINIERTER KUEHL- U. GEFRIERSCHRAENKE	1000 ST	36	29	38	28	368	438
		1000 DM	23 665	17 449	24 962	18 295	236 770	290 257
36 389	KAEITEMITTELVERDICHTER U. KAEITEMITTELVERDICHTERSAETZE BIS 0,4 KW	1000 ST	393	266	368	264	4 141	4 338
		1000 DM	30 014	20 978	26 086	19 296	329 178	319 447

5 PRODUKTION AUSGEWAHLTER ERZEUGNISSE

EB.-NR.	ERZEUGNIS	EINHEIT	1985		1986		JAN. BIS	DEZ.
			NOVEMBER	DEZEMBER	NOVEMBER	DEZEMBER	1985	1986
36 393	ELEKTRISCHE HAUSHALTSWASCHMASCHINEN MIT EINEM FUPELLGEWICHT BIS 6 KG TROCKENWAESCHE (VOLLAUTOMATEN)	1000 ST 1000 DM	180 168 445	130 118 913	177 164 832	145 136 521	1 830 1 681 238	1 992 1 844 116
36 396	ELEKTRISCHE WAESCHETROMMELTROCKNER MIT EINEM FUPELLGEWICHT BIS 6 KG TROCKENWAESCHE	1000 ST 1000 DM	65 50 855	50 40 091	68 54 360	58 44 470	563 456 581	655 502 298
36 411	ZWECKLEUCHTEN-INNENLEUCHTEN, -AUSSENLEUCHTEN U. -SONDERLEUCHTEN	1000 ST 1000 DM	2 657 139 231	2 183 113 692	2 442 145 091	2 072 132 843	30 175 1 512 972	26 392 1 590 194
36 414	WOHNRAUM- U. REPRESENTATIVLEUCHTEN	1000 ST 1000 DM	1 879 78 332	1 527 64 325	1 967 83 484	1 708 72 045	19 338 821 810	20 014 834 860
36 441	ALLGEBRAUCHSLAMPEN IN GEWOEHLICHEN FORMEN	1000 ST 1000 DM	13 637 10 572	10 196 7 619	13 486 10 712	11 041 9 175	124 156 103 626	143 750 112 773
36 442	ALLGEBRAUCHSLAMPEN IN ZWECK- U. ZIERFORMEN	1000 ST 1000 DM	5 804 4 615	4 002 3 441	5 160 4 399	4 417 3 946	62 237 53 588	58 532 50 229
36 447	FAHRZEUGKLEINLAMPEN (OHNE FAHRADLAMPEN)	1000 ST 1000 DM	42 913 33 861	31 884 23 805	41 237 31 142	33 927 24 911	451 986 337 814	471 802 346 930
36 519	GERAETE U. EINRICHTUNGEN DER DRAHTNACHRICHTENTECHNIK	T 1000 DM	10 319 832 152	9 563 761 849	8 427 742 816	8 375 817 226	118 869 8 898 862	90 449 7 949 988
36 531	GERAETE U. EINRICHTUNGEN DER FUNKUEBERTRAGUNGSTECHNIK, AUCH FERNSEHKAMERAS	T 1000 DM	781 211 169	911 261 283	727 251 851	827 285 232	8 178 2 147 950	7 562 2 536 794
36 624	RUNDFUNKEMPFANGSGERAETE FUER KRAFTFAHRZEUGE	1000 ST 1000 DM	256 86 191	171 52 923	227 91 100	206 80 136	2 457 840 670	2 675 1 028 740
36 629	FARBFERNSEHGERAETE 1)	1000 ST 1000 DM	385 283 403	306 237 952	378 344 293	339 304 743	3 714 2 896 361	3 850 3 419 965
36 631	ELEKTR.BILD-U. TONAUFZEICHNUNGSGERAETE (VIDEORECORDER)	1000 ST 1000 DM	219 191 549	154 132 127	285 216 854	248 187 327	1 783 1 574 908	2 302 1 825 469
36 637	LAUTSPRECHER MIT GEHAEUSE	1000 ST 1000 DM	303 18 828	242 15 604	153 17 853	143 17 229	2 772 186 642	2 675 201 950
36 638	SCHALLPLATTEN (BESPIELT)	1000 ST 1000 DM	22 518 61 471	18 905 54 295	20 177 53 839	20 429 49 234	229 164 582 586	233 328 594 285
36 656	OPTOELEKTRONISCHE HALBLEITERBAUELEMENTE	1000 ST 1000 DM	5 340 8 249	4 022 7 011	5 021 8 480	3 780 7 520	116 470 96 224	65 608 110 016
36 657	TRANSISTOREN, DIODEN, SCHEIBEN (WAFER)	1000 ST 1000 DM	150 715 18 250	137 522 17 566	152 275 22 031	149 882 21 995	1 695 120 244 319	1 639 605 252 658
	BAUELEMENTE DER ELEKTRONISCHEN SCHALTUNGSTECHNIK							
36 671	SCHICHTFESTWIDERSTAENDE	1000 ST 1000 DM	482 844 13 980	465 638 13 305	653 156 16 386	368 369 9 969	6 392 175 177 428	6 215 942 168 170
36 672	SCHICHTSTELLWIDERSTAENDE	1000 ST 1000 DM	4 410 4 557	3 037 3 994	4 292 4 564	3 237 3 623	46 567 50 002	45 960 51 975
36 673	ELEKTROLYTKONDENSATOREN (OHNE STARKSTROMKONDENSATOREN)	1000 ST 1000 DM	40 932 23 722	34 296 20 174	50 747 25 537	44 206 23 064	551 916 307 059	579 627 304 214
36 674	PAPIER-, METALLPAPIER- U. KUNSTSTOFFFOLIENKONDENSATOREN	1000 ST 1000 DM	105 736 22 070	78 195 16 270	112 804 22 384	96 840 18 878	1 289 541 270 453	1 311 891 253 254
36 675	INDUKTIVITAETEN	1000 ST 1000 DM	81 746 39 506	73 514 28 345	84 616 39 451	77 816 34 719	1 005 076 429 847	1 076 109 441 632
36 676	SCHALTER U. SCHALTERSAETZE	1000 ST 1000 DM	20 547 30 659	17 689 27 765	23 528 33 544	23 552 31 913	249 354 332 729	266 984 370 839
36 677	VERBINDUNGSELEMENTE	1000 ST 1000 DM	533 996 88 319	509 141 79 310	623 173 89 798	605 730 89 139	7 145 599 1 098 330	7 591 288 1 140 132
36 678	AKTIVE INTEGR. SCHALTUNGEN MONOLITHISCH	1000 ST 1000 DM	37 475 85 533	26 614 71 772	51 138 98 257	50 917 105 154	406 301 990 124	526 618 1 135 843
36 679	LEITERPLATTEN (UNBESTUECKT)	1000 ST 1000 DM	33 281 81 336	27 134 65 704	29 487 78 417	27 349 70 614	396 522 966 911	392 945 1 023 992
36 719	ELEKTRISCHE MESSGERAETE	1000 ST 1000 DM	2 784 373 290	2 209 406 163	2 337 400 986	1 939 408 859	31 527 4 206 004	30 556 4 577 847
36 735	ELEKTRIZITAETSZAEHLER FUER MEHRPHASENWECHSELSTROM	1000 ST 1000 DM	69 12 545	61 10 764	54 9 451	73 11 607	864 155 790	847 149 983
36 774	ELEKTRISCHE REGEL- U. STEUERUNGSGERAETE U. -EINRICHTUNGEN (OHNE ELEKTR. ZEIT AUSLOESER, ZEITSCHALTGERAETE U. RELAIS NACH VDE 0435)	1000 ST 1000 DM	3 129 485 533	2 514 473 630	3 095 473 116	2 722 521 300	36 903 5 252 355	37 001 5 768 040
36 775	ELEKTRISCHE ZEIT AUSLOESER FUER TARIFZWECKE U. ELEKTRISCHE ZEITSCHALTGERAETE	1000 ST 1000 DM	671 19 244	528 16 010	728 19 837	610 17 407	8 340 232 743	8 615 230 305
36 776	RELAIS NACH VDE 0435	1000 ST 1000 DM	3 511 51 582	3 163 44 183	3 779 52 613	2 772 47 295	45 969 649 014	43 505 626 753
36 811	ELEKTROMEDIZINISCHE ROENTGENEINRICHTUNGEN	1000 ST 1000 DM	36 167 162	23 189 389	25 201 077	26 232 890	350 1 986 268	343 2 533 189
36 812	ELEKTRODENTALE EINHEITEN U. GERAETE	1000 ST 1000 DM	11 26 251	14 32 237	10 29 724	11 31 496	164 315 012	147 326 303
36 819	GERAETE FUER DIE ELEKTRODIAGNOSE U. PATIENTENUEBERWACHUNG (OHNE ULTRASCHALLDIAGNOSEGERAETE U. ELEKTROKARDIOGRAFIEN)	ST 1000 DM	10 509 16 583	10 757 15 340	35 107 14 051	31 273 16 484	162 176 231 833	421 710 212 500
36 829	ELEKTROKOHLEN U. -BUERSTEN (EINSCHL. BUERSTENHALTERN ABER OHNE STABELEKTRODEN)	T 1000 DM	10 292 69 919	8 865 59 455	8 781 61 532	8 881 62 882	128 264 857 639	117 575 821 825

1) EINSCHL. KOFFEREMPFANGSGERAETE U. FERNSEHCHESSIS.

5 PRODUKTION AUSGEWAHLTER ERZEUGNISSE

EB.-NR.	ERZEUGNIS	EINHEIT	1985		1986		JAN.	BIS	DEZ.
			NOVEMBER	DEZEMBER	NOVEMBER	DEZEMBER	1985	1986	
36 844	ELEKTRISCHE BAHNSIGNAL- U. -SICHERUNGS-GERAETE	T 1000 DM	378 21 777	373 20 530	327 22 129	423 25 653	4 011 226 985	3 942 241 330	
36 846	ELEKTRISCHE GERAETE FUER SICHERHEITS- U. -ALARMANLAGEN	T 1000 DM	304 25 186	304 24 375	377 29 622	325 28 209	3 625 287 166	3 924 339 886	
36 869	ELEKTRISCHE AUSRUESTUNG FUER KRAFTFAHRZEUGE U. VERBRENNUNGSMOTOREN	T 1000 DM	13 802 403 313	10 658 324 610	14 383 461 208	12 955 426 776	160 707 4 618 628	172 549 5 316 006	
FEINMECHANISCHE U. OPTISCHE ERZEUGNISSE; ----- UHREN -----									
37 113	KONTAKTLINSEN U. BRILLENGLAESER AUS GLAS U. KUNSTSTOFF, OPTISCH BEARBEITET	1000 ST 1000 DM	2 936 55 965	2 676 51 243	3 164 65 046	2 764 58 562	37 206 694 768	37 715 785 637	
37 114	FASSUNGEN AUS EDELMETALL	1000 ST 1000 DM	196 9 445	154 8 348	131 6 304	135 7 346	2 186 114 639	1 837 87 871	
37 115	FASSUNGEN AUS KUNSTSTOFF	1000 ST 1000 DM	629 18 058	559 14 674	659 19 511	628 17 510	8 079 226 543	7 639 225 809	
37 132	MIKROSKOPE (OHNE ELEKTRONEN-, SCHUELER- U. MESSMIKROSKOPE)	ST 1000 DM	3 392 15 097	3 624 17 269	3 405 14 515	2 492 13 872	45 267 182 099	43 873 201 056	
37 174	FEINMESS- U. FEINPRUEFINSTRUMENTE MIT OPTISCHER VORRICHTUNG	ST 1000 DM	2 196 29 271	1 664 24 352	2 920 25 406	1 899 24 379	19 645 180 940	20 719 266 047	
37 175	OPTISCHE INSTRUMENTE FUER CHEMISCHE U. PHYSIKALISCHE UNTERSUCHUNGEN	ST 1000 DM	945 8 948	872 10 143	728 9 469	866 9 208	11 382 115 442	9 091 117 847	
37 191	OPHTHALMOLOGISCHE UNTERSUCHUNGS- U. MESSGERAETE; GERAETE FUER DIE BRILLENBESTIMMUNG	ST 1000 DM	7 020 9 636	6 075 10 612	7 504 9 568	13 106 16 656	82 502 119 971	89 163 122 867	
37 192	KOERPERHOEHLBETRACHTUNGSGERAETE (ENDOSKOPE)	ST 1000 DM	6 134 18 246	5 698 25 781	6 629 20 857	6 437 25 635	61 323 214 472	75 207 234 241	
37 212	FOTOAPPARATE (OHNE SPEZIALKAMERAS)	1000 ST 1000 DM	93 7 990	68 5 392	102 6 985	80 5 359	863 79 400	1 135 86 930	
37 214	KOPIERMASCHINEN U. -APPARATE FUER FOTO- U. VERVIELFAELTIGUNGSZWECKE (OHNE VERVIELFAELTIGUNGS- U. LICHTPAUSMASCHINEN)	ST 1000 DM	7 278 27 568	5 585 22 012	8 068 49 448	6 042 45 212	72 566 369 958	84 210 472 994	
37 251	STEBBILDERWERFER	ST 1000 DM	60 784 17 121	41 270 12 851	54 634 17 347	46 062 15 126	542 738 180 551	523 665 171 792	
37 531	PRAEZISIONSWAAGEN (OHNE ANALYSENWAAGEN)	ST 1000 DM	10 389 11 113	7 151 9 885	10 741 12 830	8 091 17 051	96 268 116 716	107 811 135 463	
37 538	FEINMECHANISCHE GERAETE ZUM MESSEN VON GEOMETRISCHEN GROESSEN	1000 ST 1000 DM	468 33 334	377 30 806	425 34 163	287 34 620	5 162 347 220	4 969 397 620	
FEINMECHANISCHE BETRIEBSMESS- U. REGEL-GERAETE									
37 551	FEINMECHANISCHE GERAETE ZUM MESSEN VON MECHANISCHEN GROESSEN (BETRIEBSMESS-GERAETE)	1000 ST 1000 DM	664 30 382	540 20 574	655 31 094	558 27 588	8 076 380 360	8 024 380 810	
37 552	ANDERE FEINMECHANISCHE BETRIEBSMESS-GERAETE	1000 ST 1000 DM	4 412 80 386	3 212 70 242	4 023 67 044	3 288 64 635	50 019 882 964	51 585 885 586	
37 553	GASZAEHLER (OHNE STATIONS-GASZAEHLER)	1000 ST 1000 DM	54 6 320	39 4 664	74 8 107	60 6 423	622 71 766	963 106 845	
37 554	WASSERZAEHLER	1000 ST 1000 DM	164 10 714	133 8 984	141 10 180	127 9 289	2 460 163 978	2 107 136 070	
37 555	SONSTIGE FLUESSIGKEITZAEHLER	1000 ST 1000 DM	8 9 634	7 7 710	3 7 940	6 8 127	105 101 399	85 103 793	
37 556	REGLER U. REGLERANLAGEN	1000 ST 1000 DM	127 14 748	114 12 454	129 13 362	94 12 139	4 037 178 576	1 776 180 988	
37 561	PHYSIKALISCHE, CHEMISCHE U. TECHNOLOGISCHE LEHRMITTEL U. MODELLE	1000 ST 1000 DM	144 8 129	119 7 104	153 10 780	201 12 957	1 200 73 510	1 402 93 903	
37 594	UMGEBUNGSLUFT-ABHAENIGE ATEMSCUTZGERAETE (EINSCHL. ZUBEHOER)	1000 ST 1000 DM	263 16 906	245 17 093	494 41 811	299 19 308	3 572 235 769	3 555 240 357	
37 719	UHREN MIT KLEINUHRWERK	1000 ST 1000 DM	292 20 379	262 15 947	281 19 576	265 17 509	2 900 191 524	2 899 192 822	
37 731	WECKER, WANDUHREN U. SONSTIGE UHREN (OHNE TECHNISCHE UHREN) MIT BATTERIEANTRIEB	1000 ST 1000 DM	2 009 44 932	1 397 30 403	1 990 36 259	1 400 24 469	17 817 370 958	18 339 354 293	
37 739	ARMATURBRETTUHREN U. DGL. FUER KRAFTFAHRZEUGE, SCHIFFE U. A. FAHRZEUGE	1000 ST 1000 DM	435 12 195	320 8 510	454 12 184	359 9 506	4 707 131 562	5 570 150 852	
37 777	ELEKTRISCHE ODER ELEKTRONISCHE BATTERIEWERKE FUER UHREN, GANGFERTIG (OHNE KLEINUHRWERKE)	1000 ST 1000 DM	2 496 12 178	1 914 9 386	2 706 13 881	1 750 9 268	26 847 137 014	29 133 144 004	

5 PRODUKTION AUSGEWAHLTER ERZEUGNISSE

EB.-NR.	ERZEUGNIS	EINHEIT	1985		1986		JAN.	BIS	DEZ.
			NOVEMBER	DEZEMBER	NOVEMBER	DEZEMBER	1985	1986	
EISEN-, BLECH- U. METALLWAREN									
38 231	KREISSAEGEBLAETTER FUER HOLZ 1)	T	168	144	184	150	2 286		2 239
		1000 DM	2 053	1 829	2 368	1 924	27 482		28 301
38 232	KREISSAEGEBLAETTER, MIT EINZELZAEHNEN ODER MIT SEGMENTEN BESTUECKT, FUER METALL (OHNE SAEGEBLAETTER NACH DIN 1837, 1838 U. AE. SONDERKONSTRUKTIONEN 1)	T	424	362	252	209	4 031		3 468
		1000 DM	6 050	5 964	4 872	4 479	66 656		64 534
38 233	LANGSAEGEBLAETTER U. HANDSAEGEN ALLER ART FUER METALL 1)	T	89	80	95	72	1 208		1 114
		1000 DM	3 384	2 960	3 285	2 634	43 177		40 712
38 234	BANDSAEGEBLAETTER FUER METALL 1)	T	196	171	153	133	1 967		1 940
		1000 DM	6 698	5 830	4 939	4 517	65 969		64 715
38 241	FRAESER, FRAESKOEPE (SOWIE DAZUGEHOEIGE EINSATZMESSER) U. VERWANDTE MASCHINENWERKZEUGE FUER HOLZ, KUNSTSTOFF U. AE. NICHTMETALLISCHE WERKSTOFFE 1)	T	111	99	86	92	1 247		1 140
		1000 DM	6 595	6 488	6 695	7 046	84 824		86 534
38 248	RUNDE MASCHINENMESSER (KREISMESSER) FUER METALL 1)	T	48	36	53	52	526		515
		1000 DM	3 157	3 084	3 201	4 121	36 294		39 255
38 249	ANDERE MASCHINENMESSER, EINSCHL. STANZMESSER FUER METALL 1)	T	237	215	278	220	2 798		2 913
		1000 DM	3 700	3 870	4 496	3 721	45 740		49 406
38 259	ZANGEN, BLECHSCHEPEN, FEILEN U. AE.	T	970	736	856	789	11 608		11 318
		1000 DM	18 997	15 218	18 098	15 913	223 616		223 912
38 261	DREHWERKZEUGE U. AE. EINZAHNIGE ZERSPANUNGSWERKZEUGE FUER METALL 1)	T	80	80	78	67	862		957
		1000 DM	4 248	3 644	4 713	4 222	45 191		53 802
38 271	SCHRAUBZWINGEN U. AE. VERLEIMUNGSWERKZEUGE, DIELENPRESSEN, HOBELBANKSPINDELN, -HAKEN U. -ZUBEHOER	T	847	652	815	739	11 680		11 323
		1000 DM	4 376	3 963	3 720	3 443	54 538		53 312
38 272	SCHRAUBENDREHER (SCHRAUBENZIEHER) U. SCHRAUBENDREHEREINSAETZE	T	809	623	775	696	9 606		9 511
		1000 DM	13 938	11 927	14 814	13 134	167 021		171 708
38 273	STECKSCHLUESSEL, STECKSCHLUESSELEINSAETZE U. DAZUGEHOEIGE VERBINDUNGS- U. ANTRIEBSTEILE	T	581	408	527	427	7 239		6 802
		1000 DM	10 697	8 143	10 921	8 496	128 460		131 189
38 274	MAUL- U. RINGSCHLUESSEL SOWIE SONSTIGE FLACHE SCHRAUBENSCHLUESSEL, FEST	T	1 046	859	883	833	13 887		12 943
		1000 DM	16 614	13 928	15 145	13 890	206 619		204 354
38 281	HARTMETALLPLATTEN, -STAEBE, -FORMKOERPER	T	104	98	92	93	1 218		1 175
		1000 DM	20 216	18 441	17 570	18 142	246 692		234 892
38 282	HARTMETALL- U. HARTMETALLBESTUECKTE DREHWERKZEUGE U. AE. EINZAHNIGE ZERSPANUNGSWERKZEUGE FUER METALL U. NICHTMETALLISCHE WERKSTOFFE	T	247	199	244	215	2 590		3 125
		1000 DM	28 850	23 931	29 552	24 657	295 861		364 717
38 283	HARTMETALL- U. HARTMETALLBESTUECKTE ZERSPANUNGSWERKZEUGE FUER HOLZ, KUNSTSTOFF U. AE. NICHTMETALLISCHE WERKSTOFFE	T	43	41	50	42	513		567
		1000 DM	7 523	7 253	9 048	7 898	88 403		103 352
38 284	HARTMETALLBESTUECKTE SAEGEBLAETTER	T	167	137	330	250	2 016		2 439
		1000 DM	9 139	8 017	8 569	8 312	103 937		106 442
38 285	HARTMETALL-KALTPRESSWERKZEUGE FUER DIE MASSIVUMFORMUNG VON METALL SOWIE -ZIEHWERKZEUGE FUER DRAHT-, ROHR- U. STANGENZUG U. AE. WERKZEUGE FUER DIE SPANLOSE UMFORMUNG VON METALL	T	66	44	53	57	639		685
		1000 DM	5 840	4 783	5 671	5 992	60 540		68 451
38 287	VIELKORN-DIAMANTWERKZEUGE ZUM SAEGEN	1000 DM	3 828	3 294	4 611	4 624	51 664		48 270
38 311	RAUMHEIZOEFEN AUS GUSS U. BLECH (EINSCHL. GROSSRAUMHEIZOEFEN)	ST	63 726	46 243	62 343	37 688	633 045		671 367
		1000 DM	31 184	21 396	26 946	19 422	301 367		319 222
38 312	GAS-STANDHERDE (EINSCHL. GASZUSATZHERDEN U. GAS-SONDERHERDEN)	ST	11 806	7 508	9 401	9 389	97 590		108 856
		1000 DM	5 744	3 603	4 676	4 774	48 715		56 020
38 314	GROSSKUECHENGERAETE (OHNE FLEISCHEREIKOCHLAGEN U. OHNE GROSSKUECHENMASCHINEN)	ST	6 907	5 415	8 363	8 820	80 279		92 015
		1000 DM	16 423	15 599	19 384	20 771	184 897		218 788
38 318	WASSERHEIZER, AUCH UMLAUF-WASSERHEIZER MIT GASBEHEIZUNG (AUCH KOMBINIERT)	ST	96 133	80 573	108 908	90 191	1 153 343		1 292 648
		1000 DM	66 026	57 249	81 353	66 218	777 870		924 397
38 410	GERAETE U. BEDARFSARTIKEL AUS STAHLBLECH HAUSHALTS-, KUECHEN- U. AE. GERAETE AUS STAHLBLECH	T	3 274	2 246	2 732	2 249	35 070		32 359
		1000 DM	48 553	34 848	41 064	34 620	527 160		491 129
38 412	MJELLGEFAESSE, ABFALLTONNEN U. GROSSRAUMMJELLBEHALTER	T	1 583	1 943	1 148	1 646	17 793		17 839
		1000 DM	7 532	9 286	4 947	7 537	86 077		84 827
38 413	STAHLBADEWANNEN (OHNE GUSSEISERNE)	T	3 740	2 689	3 450	2 645	44 343		44 636
		1000 DM	12 689	7 713	11 667	7 592	145 017		144 690
38 414	SPIELBECKEN U. ABDECKUNGEN FUER SPIELTISCHE	T	1 031	802	913	779	10 561		10 304
		1000 DM	18 650	14 760	18 058	15 348	193 740		200 786
38 415	LOCHBLECHE AUS STAHL, IN TAFELN ODER ROLLEN	T	3 171	2 517	3 690	3 131	38 098		46 296
		1000 DM	14 790	13 118	16 542	14 836	180 273		215 314

1) OHNE HARTMETALLBESTUECKTE.

5 PRODUKTION AUSGEWAELTER ERZEUGNISSE

EB.-NR.	ERZEUGNIS	EINHEIT	1985		1986		JAN.	BIS	DEZ.
			NOVEMBER	DEZEMBER	NOVEMBER	DEZEMBER	1985	1986	
38 416	STAHLLEITPLANKEN	T	7 240	7 096	8 693	7 692	74 292	81 223	
		1000 DM	9 857	9 409	11 152	9 494	100 845	99 534	
38 417	STAHLRADIATOREN, PLATTENHEIZKOEPPER (WAND- FLAECHEHEIZKOEPPER) U. SONST. HEIZKOEPPER	T	9 405	6 063	9 009	6 676	107 408	108 130	
		1000 DM	35 744	23 528	36 300	26 475	411 853	430 166	
38 418	DRUCKWASSERKESSEL, KONDENSAT- U. WRASENBE- HAELTER; AUSDEHNUNGSGEFAESSE; HEIZUNGS- BOILER U. AE. UNBEHEIZTE BEHAELTER FUER WASSERERWAERMUNGSANLAGEN	T	2 841	2 377	2 624	2 449	32 770	33 440	
		1000 DM	21 913	18 109	23 372	18 592	251 141	271 089	
38 419	GEPRESSTE BOEDEN (KESSELBOEDEN)	T	4 675	3 425	3 773	3 024	56 582	54 542	
		1000 DM	13 692	8 943	10 164	9 405	156 989	148 932	
38 420	STAHLTUEREN AUS GEFALZTEN BLECHPROFILIEN, AUCH FEUERSCHUTZTUEREN	T	9 300	7 562	10 091	9 642	101 200	115 644	
		1000 DM	22 073	20 730	24 665	23 196	245 036	271 563	
38 422	STAHLTORE AUS GEFALZTEN BLECHPROFILIEN (AUCH MIT PLATTENFUELLUNGEN AUS ANDEREN WERK- STOFFEN)	T	6 709	4 743	7 570	6 151	65 398	69 309	
		1000 DM	26 010	19 240	29 169	25 009	251 438	271 917	
38 423	TRENNWAENDE AUS GEFALZTEN BLECHPROFILIEN	T	1 277	1 067	1 060	1 427	13 478	13 215	
		1000 DM	12 214	10 532	10 330	11 266	126 506	116 033	
38 424	STAHLTUERZARGEN AUS GEFALZTEN BLECHPROFILIEN	T	2 028	1 582	2 065	1 820	24 695	24 657	
		1000 DM	6 887	5 520	6 925	6 439	80 442	82 430	
38 425	HAUS- U. WANDVERKLEIDUNGEN AUS STAHLBLECH	T	13 325	8 737	17 868	12 302	126 814	161 595	
		1000 DM	33 250	31 476	42 000	30 732	332 102	384 891	
38 426	LAGER- U. TRANSPORTBEHAELTER AUS STAHLBLECH TRANSPORTFAESSER	T	17 868	15 562	18 823	16 465	243 082	248 386	
		1000 DM	39 119	34 804	45 696	40 110	515 311	590 081	
38 427	TROMMELN	T	2 032	1 703	1 829	1 632	22 104	22 361	
		1000 DM	6 443	4 944	5 849	5 521	71 143	71 988	
38 428	PALETTEN, STAPELBEHAELTER, -PLATTEN U. AE. ERZEUGNISSE	T	6 234	5 769	6 298	7 023	74 770	89 199	
		1000 DM	17 283	15 734	16 856	19 194	201 103	245 077	
38 429	ORTSFESTE BEHAELTER (LAGERBEHAELTER) BIS 100 M3 INHALT	T	9 550	8 087	10 520	10 598	63 666	100 054	
		1000 DM	25 971	19 905	26 515	26 718	220 492	260 855	
	MOEBEL AUS STAHL- U. NE-METALLROEHREN SOWIE -PROFILIEN (OHNE MEDIZINISCH-CHIRURGISCHE MOEBEL, DENTALSTUEHLE U. AE.)								
38 430	SCHUL- U. BUEROMOEBEL	T	1 941	1 706	1 892	1 997	23 295	23 536	
		1000 DM	12 898	12 623	12 615	13 784	158 127	166 730	
38 432	FAHRZEUGSITZE (AUCH GEPOLSTERT)	T	3 505	2 929	3 864	2 952	38 584	44 252	
		1000 DM	55 312	42 757	56 670	48 083	607 113	652 127	
38 433	SITZMOEBEL (AUCH GEPOLSTERT)	T	6 028	5 540	5 924	5 694	66 543	67 818	
		1000 DM	71 155	63 823	71 250	70 088	772 365	818 044	
38 434	SONSTIGE MOEBEL, AUCH CAMPING-, GARTEN- U. TERRASSENMOEBEL	T	6 554	5 556	7 021	6 589	88 354	88 314	
		1000 DM	59 305	54 554	67 615	66 878	777 564	828 201	
38 435	STAHL- U. NE-METALLBLECHEINRICHTUNGEN SCHREIBTISCHE U. ANDERE BUEROMOEBEL BIS SCHREIBTISCHHOEHE	T	2 004	2 036	2 783	2 945	24 582	30 536	
		1000 DM	13 675	13 400	19 195	19 716	154 161	196 195	
38 436	BUEROSCHRAENKE MIT TUEREN UND/ODER ROLLAEDEN	T	1 786	1 749	2 048	2 075	20 970	23 338	
		1000 DM	10 708	10 495	11 999	11 814	126 107	132 607	
38 438	BUEROSCHRAENKE MIT SCHUBLADEN	T	797	680	847	787	8 759	9 910	
		1000 DM	5 045	4 180	5 040	4 717	54 232	59 945	
38 439	PALETTENREGALE U. FACHBODENREGALE UEBER 4 M HOEHE	T	6 471	6 732	5 961	10 032	59 421	72 894	
		1000 DM	17 047	19 225	15 004	28 753	161 493	196 002	
38 440	KLEIDERSCHRAENKE	T	1 353	1 330	1 498	1 350	13 486	15 349	
		1000 DM	6 531	6 228	7 018	6 441	63 899	73 661	
38 441	WERKZEUG- U. WERKZEUGSCHUBLADENSCHRAENKE	T	1 374	1 362	1 715	1 585	15 858	18 309	
		1000 DM	7 834	8 219	9 664	9 024	86 325	103 180	
38 442	SPELTISCHE AUS STAHLBLECH (OHNE LABOR- SPELEINRICHTUNGEN)	T	491	393	492	400	5 986	5 423	
		1000 DM	7 374	5 840	6 616	5 398	85 613	69 789	
38 443	SPEZIALEINRICHTUNGEN FUER LABORATORIEN	T	423	371	236	387	3 382	3 394	
		1000 DM	7 497	5 746	4 630	6 412	61 199	61 567	
	GERAETE U. BEDARFSARTIKEL AUS NE-METALL- BLECHEN								
38 444	HAUSHALTS- U. KUECHENGESCHIRRE	T	487	392	534	401	5 929	5 320	
		1000 DM	8 954	7 510	10 744	6 839	99 952	92 425	
38 445	GROSSKUECHENGESCHIRRE	T	114	66	114	88	553	678	
		1000 DM	2 043	1 265	1 945	1 563	11 967	13 756	
38 446	SONSTIGE HAUSHALTS-, KUECHEN- U. AE. GERAETE	T	166	123	142	123	2 041	1 727	
		1000 DM	2 495	1 879	1 961	1 510	32 207	26 321	
38 447	SCHILDER AUS NE-METALLBLECH (OHNE KRAFT- FAHRZEUGKENNZEICHEN) BEDRUCKT, GEAETZT U. AE.	T	416	367	456	406	5 169	5 272	
		1000 DM	17 434	14 815	18 041	16 227	208 629	220 744	
38 449	HAUS- U. WANDVERKLEIDUNGEN	T	628	739	950	977	7 817	7 823	
		1000 DM	10 393	13 104	19 085	16 650	122 434	131 292	
38 450	ROLLAEDEN (OHNE ROLLTORE), SCHEREN- U. ROLLGITTER	T	1 205	952	1 204	1 078	12 166	12 564	
		1000 DM	18 501	17 216	18 312	16 259	188 725	187 361	
38 461	JALOUSIEN	T	948	968	917	1 055	11 513	11 833	
		1000 DM	23 230	24 712	24 817	28 022	286 460	294 311	

5 PRODUKTION AUSGEWAHLTER ERZEUGNISSE

EB.-NR.	ERZEUGNIS	EINHEIT	1985		1986		JAN.	BIS	DEZ.
			NOVEMBER	DEZEMBER	NOVEMBER	DEZEMBER	1985	1986	
38 462	GELDSCHRAENKE U. TRESORANLAGEN	T	2 292	2 352	2 449	2 315	23 321	24 937	
		1000 DM	14 751	15 935	17 184	17 266	157 517	173 470	
38 463	STUFENLEITERN U. TRITTE (OHNE SOLCHE AUS HOLZ)	T	863	861	915	807	12 336	13 065	
		1000 DM	7 470	7 097	7 588	6 822	105 950	108 973	
38 464	METALLSCHLAEUCHE U. BIEGSAME WELLEN SOWIE DEREN TEILE	T	1 252	741	1 005	805	12 132	12 732	
		1000 DM	26 540	13 615	18 027	15 200	208 575	228 602	
38 465	DREI- U. MEHRRAEDRIGE HANDTRANSPORTGERAETE BIS EINSCHL. 1 T TRAGLAST	T	2 396	2 083	2 537	2 179	23 502	24 355	
		1000 DM	13 545	12 293	15 217	13 726	140 122	158 082	
38 466	RAEDER, LENK- U. BOCKROLLEN, DEREN TEILE SOWIE LENK- U. BOCKGABELN FUER HANDTRANSPORTGERAETE	T	3 619	2 725	3 106	2 626	40 215	38 850	
		1000 DM	20 786	15 677	18 948	16 658	233 367	229 630	
38 467	FEINSTBLECHPACKUNGEN FUER NAHRUNGSMITTEL, GE- TRAEENKE, TABAKWAREN (OHNE SOLCHE AUS NE- METALL)	T	26 444	23 074	25 107	20 637	301 723	304 807	
		1000 DM	102 193	83 370	100 051	80 207	1 196 999	1 175 924	
38 468	FEINSTBLECHPACKUNGEN FUER FARBEN, LACKE U. VERWANDTE ERZEUGNISSE (OHNE SOLCHE AUS NE-METALL)	T	5 388	4 180	5 868	4 627	84 684	81 044	
		1000 DM	22 745	15 668	24 573	18 628	311 203	328 439	
38 469	DRUCKZERSTAEUBERDOSEN (AEROSOLDOSEN) (AUCH VENTILTUELLER FUER DRUCKZERSTAEUBERDOSEN, ABER OHNE SOLCHE AUS ALUMINIUM)	T	3 380	2 512	4 201	3 467	45 782	48 642	
		1000 DM	13 203	9 945	16 881	13 688	173 311	194 336	
38 512	KOFFER-, MAPPEN- U. ANDERE LEDERWAREN- SCHLOSSER U. -BESCHLAEGE	T	631	528	519	438	7 385	7 024	
		1000 DM	7 154	6 038	6 559	5 285	85 092	83 126	
38 531	MOEBEL- U. APPARATEROLLEN (OHNE RAEDER, LENK- U. BOCKROLLEN U. AE. FUER HANDTRANSPORTGERAETE)	T	1 075	816	1 203	1 030	12 936	15 978	
		1000 DM	9 766	7 663	10 100	8 955	112 081	133 403	
38 532	MOEBELINNEN- U. -AUSSENBESCHLAEGE	T	13 582	10 294	15 078	10 695	155 922	165 248	
		1000 DM	64 519	49 498	70 030	60 058	737 151	802 882	
38 541	ZYLINDERTUERSCHLOSSER	T	368	254	360	335	3 683	4 428	
		1000 DM	5 820	3 738	5 352	4 570	60 559	64 513	
38 542	EINSTECK- U. SONSTIGE TUERSCHLOSSER	T	1 028	640	1 086	863	11 621	12 084	
		1000 DM	9 646	6 286	10 517	8 539	105 006	114 785	
38 561	KRAFTFAHRZEUGSCHLOSSER U. -BESCHLAEGE	T	10 063	8 236	10 502	8 887	115 304	124 629	
		1000 DM	131 923	115 682	142 998	123 364	1 508 245	1 707 977	
38 571	FENSTER- U. OBERLICHTBESCHLAEGE U. -VER- SCHLUESSE (OHNE RIEGEL, SCHARNIERE, FITSCHEN U. ROLLEN)	T	5 364	3 565	6 192	4 819	57 400	67 730	
		1000 DM	59 234	38 733	59 879	46 349	607 133	675 820	
38 573	TUERGRIFFE, -KNOEFFE U. ZUGHOERIGE BESCHLAEGE	T	998	808	1 147	967	11 965	12 836	
		1000 DM	21 611	15 436	26 790	22 358	251 356	292 794	
38 711	ARBEITSMESSER MIT FESTSTEHENDER KLINGE	1000 ST	1 906	1 830	1 648	1 369	24 485	20 099	
		1000 DM	12 048	10 881	10 073	9 017	130 558	124 086	
38 712	FEINE SCHEREN	1000 ST	2 674	2 258	2 122	1 574	33 156	26 415	
		1000 DM	10 165	7 971	9 631	8 525	117 236	110 915	
38 714	RASIERKLINGEN U. TECHNISCHE KLINGEN	1000 ST	111 624	77 803	105 046	89 411	1 400 758	1 315 330	
		1000 DM	27 989	18 357	25 460	21 883	330 431	331 614	
38 741	BESTECKE U. AEHNLICHE TISCHGERAETE (OHNE TAFELGERAETE)	1000 DM	26 531	22 646	26 137	25 196	272 010	262 879	
38 821	TAFELGESCHIRR U. AE. TAFELGERAETE AUS METALL	T	581	328	406	250	4 935	4 075	
		1000 DM	14 393	9 530	11 305	9 080	141 860	122 281	
38 822	GALANTERIEWAREN (OHNE MEDAILLEN U. PLAKETTEN)	1000 DM	31 670	20 169	30 805	29 142	275 518	280 405	
38 834	STEMPELAPPARATE U. VERWANDTE ERZEUGNISSE	1000 DM	17 897	20 243	17 792	17 561	196 503	202 614	
38 843	FEINE HAUSHALTSDRAHTWAREN	T	839	654	1 078	808	10 673	11 024	
		1000 DM	7 908	6 086	8 859	6 879	97 727	95 703	
38 844	FEINE GEWERBLICHE DRAHTWAREN	T	2 325	1 693	2 117	1 998	25 295	27 460	
		1000 DM	12 589	9 276	11 953	11 485	141 834	153 697	
38 851	DUENNE BAENDER (0,021 BIS 0,200 MM) AUS ALUMINIUM U. ALUMINIUMLEGIERUNGEN)	T	5 652	4 120	5 132	4 192	73 764	76 199	
		1000 DM	50 393	37 142	44 516	36 648	663 017	657 017	
38 852	FOLIEN MIT EINER DICKE (OHNE UNTERLAGE) UNTER 0,021 MM AUS ALUMINIUM U. -LEGIERUNGEN	T	8 329	7 135	8 745	7 243	110 515	114 376	
		1000 DM	90 899	76 287	83 016	67 358	1 204 973	1 154 053	
38 855	DRUCKZERSTAEUBERDOSEN (AEROSOLDOSEN) AUS ALUMINIUM (AUCH VENTILTUELLER FUER DRUCK- ZERSTAEUBERDOSEN)	T	624	470	595	590	8 239	8 215	
		1000 DM	7 990	6 300	7 653	7 280	113 646	106 007	
38 856	TUBEN AUS ALUMINIUM	T	542	397	499	389	6 365	6 049	
		1000 DM	15 694	11 293	14 494	11 259	179 160	178 852	
38 871	ANNAEH- U. EINNIETDRUCKKNOEPFE	1000 ST	314 617	300 247	351 972	298 758	4 145 112	4 192 308	
		1000 DM	6 170	7 712	8 539	8 046	102 137	100 509	
38 872	NAEHMASCHINENNADELN	T	39	33	39	33	489	460	
		1000 DM	10 336	8 341	10 381	8 553	125 305	124 321	

5 PRODUKTION AUSGEWAHLTER ERZEUGNISSE

EB.-NR.	ERZEUGNIS	EINHEIT	1985		1986		JAN. BIS	DEZ.
			NOVEMBER	DEZEMBER	NOVEMBER	DEZEMBER	1985	1986
38 874	REISSVERSCHLUESSE AUS METALL	1000 M	1 144	898	1 171	1 052	14 657	13 373
38 876	DEKORATIONSMETALLWAREN (LAUFROLLENGARNI- TUREN, SCHLITZROHRE, GARDEROBEN, SPEZIAL- EINRICHTUNGEN FUER SCHAUFENSTER U. LAEDEN)	1000 DM	3 196	2 384	3 009	2 426	39 298	34 249
38 877	SPEZIALNAEGEL U. -STIFTE (GESCHNITTEN)	1000 DM	50 048	45 288	53 410	49 830	621 544	655 854
38 899	PRESS-, ZIEH- U. STANZTEILE AUS STAHL MIT EINEM STUECKGEWICHT UNTER 50 G (OHNE RIEMEN- U. SCHLAUCHVERBINDER, KLAMMERN, NIETE, STAUFERBUECHSEN, OESEN FUER ZELTE, TEILE FUER ELEKTROTECHN. ERZEUGNISSE)	1000 DM	132 256	106 741	145 194	120 315	1 563 655	1 737 524
CHEMISCHE ERZEUGNISSE								
41 111	CHLOR	T *	283 776	278 446	283 422	286 293	3 490 170	3 433 704
41 137	RUSS	T	38 162	34 603	35 340	29 627	388 165	383 429
		1000 DM	69 751	62 714	47 765	43 324	710 723	582 359
41 153	SAUERSTOFF 1)	1000 M3*	350 388	330 055	327 493	347 741	4 330 022	4 262 126
41 211	SALZSAEURE, CHLORWASSERSTOFF, BER. AUF HCL	T *	79 474	75 358	77 323	77 586	944 591	930 609
41 229	SCHWEFELSAEURE, EINSCHL. OLEUM, BER. AUF SO3	1000 T *	283	282	280	269	3 439	3 359
41 231	SALPETERSAEURE, BER. AUF N	T *	53 565	57 077	48 982	51 963	640 795	625 568
41 240	OXIDE U. SAUERSTOFFSAEUREN DES PHOSPHORS, BER. AUF P2O5	T *	26 077	27 230	19 246	21 110	323 374	277 957
41 293	SILICIUMDIOXID (KIESELSAEUREANHYDRID), BER. AUF SiO2	T *	13 239	13 170	13 814	13 614	153 525	150 806
41 420	SYNTHESEAMMONIAK, BER. AUF N	T *	152 892	174 705	107 527	118 103	1 907 514	1 570 350
41 461	NATRIUMHYDROXID (AETZNATRON U. NATRONLAUGE), BER. AUF NaOH	T *	300 986	292 840	297 425	311 898	3 706 638	3 641 395
41 491	ALUMINIUMOXID, BER. AUF AL2O3	T *	107 835	119 440	99 725	101 537	1 367 499	1 255 457
41 492	ALUMINIUMHYDROXID, BER. AUF AL2O3	T *	129 715	144 634	129 640	128 693	1 655 716	1 559 283
41 495	ELEKTROKORUND	T	8 416	6 373	8 115	6 898	91 465	89 354
		1000 DM	14 459	12 571	14 238	11 962	160 953	164 553
41 522	CHLORIDE U. OXYCHLORIDE DER METALLE 2)	T *	20 447	16 345	19 409	16 262	241 099	222 059
41 545	NATRIUMSULFAT, BER. AUF Na2SO4	T *	11 899	16 424	16 005	14 309	138 580	164 299
41 593	NATRIUMCARBONAT (SODA), BER. AUF Na2CO3	T *	116 137	124 055	125 026	122 577	1 412 079	1 444 991
41 995	AKTIVIERTE MINERALISCHE STOFFE (OHNE AKTIVKOHLE)	T	38 339	28 694	38 961	31 699	436 381	442 433
		1000 DM	18 416	14 550	18 611	14 859	213 839	198 904
42 211	AETHYLEN, BER. AUF 100 VH	T *	242 607	232 681	217 070	227 533	3 027 491	2 660 758
42 212	PROPYLEN, BER. AUF 100 VH	T *	126 886	126 490	118 921	123 737	1 666 682	1 405 649
42 213	BUTADIEN, BUTYLENE, BER. AUF 100 VH	T *	114 819	118 136	114 056	110 719	1 552 995	1 386 341
42 241	REINBENZOLE, BER. AUF 100 VH	T *	126 313	136 203	126 647	138 472	1 669 937	1 532 621
42 242	REINTOLUOLE, BER. AUF 100 VH	T *	30 505	42 763	42 868	40 482	390 688	478 344
42 243	REINXYLOLE, BER. AUF 100 VH	T *	27 299	46 109	47 870	49 610	494 186	540 274
42 272	AETHYLENCHLORID, BER. AUF 100 VH	T *	158 063	158 345	140 317	129 245	1 718 540	1 646 445
42 277	VINYL- U. VINYLIDENCHLORID, MONOMER, BER. AUF 100 VH	T *	115 855	110 808	118 976	115 804	1 346 202	1 291 953
42 311	METHANOL, BER. AUF 100 VH	T *	44 982	48 528	37 120	25 461	591 764	462 012
42 511	AETHYLENOXID, BER. AUF 100 VH	T *	42 767	39 777	43 521	41 808	487 644	496 792
42 512	PROPYLENOXID, BER. AUF 100 VH	T *	40 811	34 282	46 651	50 305	534 856	533 716
42 551	FORMALDEHYD, BER. AUF 100 VH	T *	48 207	42 822	49 823	47 334	573 513	576 697
42 554	ACETALDEHYD, BER. AUF 100 VH	T *	19 801	26 568	21 901	28 596	329 956	311 384
42 613	ESSIGSAEURE, BER. AUF 100 VH	T *	16 682	23 654	26 569	22 663	297 709	296 888
42 619	WEICHMACHER, BER. AUF 100 VH	T *	28 867	28 174	39 299	35 192	398 672	426 753
42 634	PHTHALSAEUREANHYDRID, BER. AUF 100 VH	T *	12 128	10 630	15 368	16 813	171 742	183 640
42 963	TECHNISCHE FETTSAEUREN (OHNE CHEMISCH EIN- HEITLICHE)	T *	24 736	19 910	24 366	23 991	298 476	293 272

1) GEMESSEN UNTER NORMALDRUCK BEI 20 GRAD C. - 2) OHNE NATUERLICHES KALIUM- U. NATRIUMCHLORID SOWIE OHNE PFLANZENBEHANDLUNGSMITTEL. -

5 PRODUKTION AUSGEWAHLTER ERZEUGNISSE

EB.-NR.	ERZEUGNIS	EINHEIT	1985		1986		JAN.	BIS	DEZ.
			NOVEMBER	DEZEMBER	NOVEMBER	DEZEMBER	1985	1986	
EINNAEHRSTOFFDUENGER (OHNE KALI)									
STICKSTOFFHALTIGE, BER. AUF N									
43 112	AUS SYNTHETISCHEN AMMONIAK	T *	56 517	67 029	58 493	66 207	766 840		713 169
43 113	AUS KOKEREIEN U. GASWERKEN	T *	2 191	2 332	2 361	2 362	26 750		28 689
43 114	CALCIUMCYANAMID (KALKSTICKSTOFF)	T *	4 073	3 111	1 678	597	36 212		23 330
PHOSPHATHALTIGE, BER. AUF P2O5									
43 116	SUPERPHOSPHATE	T *	354	698	141	944	8 995		5 556
43 118	THOMASPHOSPHAT	T *	5 915	4 080	4 016	1 971	67 163		54 540
43 117, 119	SONSTIGE	T *	7 318	4 673	3 240	3 213	102 803		81 362
MEHRNAEHRSTOFFDUENGER									
43 140	KOMPLEXDUENGER, EFF.	T	189 262	200 801	104 474	150 702	2 379 524		1 905 251
43 141	STICKSTOFF-ANTEIL	T	26 550	29 220	16 337	22 997	331 038		274 139
43 142	PHOSPHAT-ANTEIL	T	26 859	26 593	14 387	22 329	311 020		242 849
43 143	KALI-ANTEIL	T	31 725	28 557	12 926	18 789	372 275		295 218
43 145	ANDERE, EFF.	T	96 472	71 543	60 040	26 317	1 149 252		928 441
PFLANZENBEHANDLUNGS- U. SCHAEDLINGS- BEKAEMPFUNGSMITTEL 1)									
ORGANISCHE PHOSPHORVERBINDUNGEN ALS INSEKTIZIDE U. AKARIZIDE									
43 411		T	2 736	1 806	855	1 047	31 868		24 227
		1000 DM	33 641	23 454	9 832	14 127	418 521		316 400
43 414	FUNGIZIDE	T	4 768	5 063	2 910	3 749	67 184		65 347
		1000 DM	73 075	79 340	33 230	27 674	1 201 836		1 082 100
43 417	HERBIZIDE	T	7 214	6 385	6 258	6 614	92 827		88 056
		1000 DM	113 541	89 181	82 388	89 833	1 434 391		1 335 605
44 121	KONDENSATIONS-, POLYKONDENSATIONS- U. POLY- ADDITIONSPRODUKTE FUER DIE CHEMIEFASER- HERSTELLUNG 2)	T *	31 806	34 889	29 702	33 205	409 177		372 112
44 123	LACKKUNSTHARZE AUF PHENOL-, KRESOL-, XYLENOLBASIS 2)	T *	1 364	960	1 706	1 163	16 891		18 977
44 126	ALKYDLACKKUNSTHARZE 2)	T *	9 767	6 822	9 720	7 299	124 293		132 030
44 141	POLYMERISATIONS- U. MISCHPOLYMERISATIONSPRO- DUKTE FUER DIE CHEMIEFASERHERSTELLUNG 2)	T *	18 322	19 983	17 791	19 506	228 792		218 294
44 142	POLYAETHYLEN 2)	T *	91 222	111 498	102 869	104 387	1 240 374		1 271 112
44 143	SONSTIGE POLYOLEFINE 2)	T *	30 811	32 976	33 664	43 234	414 816		453 776
44 146	POLYVINYLCHLORID 2)	T *	101 632	83 474	107 573	104 538	1 209 736		1 246 748
44 147	MISCHPOLYMERISATE AUF DER BASIS VON VINYL- CHLORID 2)	T *	14 967	11 353	13 599	12 006	147 295		151 198
44 151	POLYACRYLSAEURE, POLYMETHACRYLSAEURE U. DEREN ESTER 2)	T *	14 796	11 022	18 297	13 513	191 202		208 741
44 152	MISCHPOLYMERISATE AUF DER BASIS VON ACRY- LATEN, METHACRYLATEN U. ACRYLNITRIL 2)	T *	33 643	27 777	36 484	32 657	361 732		394 485
44 176	ZELLULOSEACETATE U. MISCHESTER 2)	T *	2 438	2 586	2 107	2 066	31 647		28 812
44 520	SYNTHETISCHER LATEX, BER. AUF TROCKEN- SUBSTANZ	T *	16 314	15 161	15 232	13 589	175 189		173 676
44 550	SYNTHETISCHER KAUTSCHUK, FEST, BER. AUF TROCKENSUBSTANZ	T *	25 407	19 096	26 160	24 899	282 695		290 018
45 110, 150	ZELLULOSISCHE CHEMIEFASERN	T *	13 977	15 268	12 184	13 809	168 989		160 968
45 519	SYNTHETISCHE SPINNFASERN	T	38 568	37 331	37 741	38 491	439 869		427 543
		1000 DM	188 210	180 170	165 075	166 269	2 111 952		1 951 752
45 551	SYNTHETISCHE FILAMENTGARNE	T *	29 412	29 442	28 910	30 848	385 945		363 517
46 175	SYNTHETISCHE ORGANISCHE FARBSTOFFE	T	10 827	8 746	11 924	10 685	134 249		149 891
		1000 DM	275 800	230 538	284 215	264 271	3 462 727		3 659 932
46 429	LACKE, DEL-, LEIM-, WASSER-, DISPERSIONS- FARBEN U. A.: KUNSTSTOFFPUTZE; SPACHTEL	T	87 677	69 414	90 707	74 279	1 185 641		1 190 289
		1000 DM	395 966	309 541	419 172	350 759	5 182 755		5 446 990
46 450	VERDUENNUNGEN	T	11 566	8 379	11 564	9 346	136 114		142 101
		1000 DM	30 301	22 052	28 390	22 872	342 993		353 031
46 731	DRUCKFARBEN FUER GRAFISCHE ZWECKE	T	15 545	14 729	17 314	15 659	169 976		187 500
		1000 DM	102 017	89 599	106 257	96 992	1 104 873		1 178 889
47 199	VITAMINE, HORMONE, ALKALOIDE, GLYKOSIDE, ANTIBIOTIKA, ZUBEREITETE DROGEN	1000 DM	186 037	133 841	196 026	151 008	2 067 770		2 086 739
47 479	HUMAN-PHARMAZEUTISCHE SPEZIALITAETEN	1000 DM	1 332 282	1 167 660	1 338 512	1 211 700	15 779 396		15 502 423
49 124	SPEISEGELATINE	T	902	580	1 008	748	9 628		10 450
		1000 DM	9 874	6 371	10 419	7 793	102 225		112 060
49 170	SYNTHETISCHE KLEBSTOFFE 3)	T	19 827	14 994	19 830	16 842	235 029		233 799
		1000 DM	79 060	60 950	78 869	68 163	893 474		938 869
49 219	GERBSTOFFE	T	7 922	6 783	7 946	7 073	94 694		103 475
		1000 DM	19 816	16 380	19 821	17 523	235 825		249 528
49 224	LEDERIMPREAGNIER- U. LEDERZURICHTEMITTEL	T	3 373	2 836	3 304	2 844	37 724		41 150
		1000 DM	16 873	13 381	15 736	13 411	181 650		195 224
49 279	ORGANISCHE GRENZFLAECHEAKTIVE STOFFE U. ZUBEREITUNGEN FUER WASCHMITTEL, BER. AUF 100 VH AKTIVSUBSTANZ	T *	35 920	31 383	37 418	32 645	439 568		438 980

1) AUCH ZUBEREITUNGEN U. VORMISCHUNGEN. - 2) PRIMAERPRODUKTION. - 3) OHNE KAUTSCHUKKLEBSTOFFE.

5 PRODUKTION AUSGEWAHLTER ERZEUGNISSE

EB.-NR.	ERZEUGNIS	EINHEIT	1985		1986		JAN. BIS	DEZ.
			NOVEMBER	DEZEMBER	NOVEMBER	DEZEMBER	1985	1986
49 331	INDUSTRIEREINIGER	T 1000 DM	22 588 56 479	20 944 53 876	26 367 61 396	24 761 60 525	286 530 736 688	311 310 779 007
49 370	FEIN- U. LABORCHEMIKALIEN	T 1000 DM	2 410 51 517	1 753 44 379	2 218 54 501	1 577 36 755	21 779 498 618	22 218 559 785
49 380	KAUTSCHUKHILFSMITTEL 1)	T 1000 DM	3 184 16 104	2 766 13 575	3 275 14 876	2 787 12 661	39 746 223 464	40 648 197 297
49 419	BITUMINOESE DACH- U. DICHTUNGSMATERIALIEN	1000 M2 1000 DM	14 876 64 251	6 678 29 897	15 665 71 962	11 904 53 938	161 160 718 047	170 689 781 718
49 429	BAUTENSCHUTZMITTEL U. VERWANDTE ERZEUGNISSE	T 1000 DM	29 605 101 635	19 548 76 175	33 518 112 960	25 034 89 018	387 279 1 209 801	405 569 1 293 642
49 450	ISOLIERMASSEN FUER DIE ELEKTROTECHNIK	T 1000 DM	554 6 264	348 2 951	657 7 342	954 9 117	7 453 77 409	8 858 87 661
49 529	FOTOCHEMISCHE ERZEUGNISSE, NICHT BELICHTET	1000 DM	144 156	131 154	128 229	123 357	1 872 549	1 861 983
49 611	FEIN- U. MEDIZINALSEIFEN	T 1000 DM	5 270 26 699	4 575 22 357	5 701 26 592	4 623 21 660	68 226 341 520	59 574 291 002
49 661	VOLLWASCHMITTEL	T 1000 DM	62 602 164 060	46 369 118 663	59 901 165 577	52 264 149 517	677 913 1 729 503	694 641 1 884 131
49 662	HAUPTWASCHMITTEL BIS 60 C	T 1000 DM	1 268 3 976	484 1 329	1 658 4 826	2 939 5 326	15 836 43 467	17 895 48 437
49 663	SPEZIAL- U. FEINWASCHMITTEL	T 1000 DM	4 816 18 870	4 889 19 422	7 313 28 627	5 068 20 140	73 450 292 818	75 226 302 235
49 664	WAESCHEWEICHSPUELMITTEL	T 1000 DM	25 859 27 284	21 925 25 272	22 419 28 034	21 145 27 058	334 152 373 814	318 676 374 706
49 665	GESCHIRRSPUELMITTEL	T 1000 DM	18 847 40 997	17 248 36 737	19 683 41 929	19 960 42 217	232 325 478 896	240 723 494 186
49 666	HAUSHALTSREINIGUNGSMITTEL, FLUESSIG, AUF DER BASIS GRENZFLAECHEAKTIVER STOFFE	T 1000 DM	9 636 22 088	7 303 17 691	7 636 17 110	7 145 16 149	112 507 254 863	102 820 241 637
49 667	SCHUEERMITTEL	T 1000 DM	2 957 5 634	2 999 5 247	3 521 6 632	2 401 4 663	32 479 61 986	36 542 68 101
49 711	KOELNISCH-, LAVENDEL- UA. DUFTWAESSER	T 1000 DM	442 24 109	318 16 727	387 23 178	430 22 415	3 991 297 041	5 058 321 926
49 715	RASIERWAESSER	T 1000 DM	264 15 539	237 10 803	331 16 947	212 8 870	2 946 166 804	3 365 183 915
49 731	SONNENSCHUTZMITTEL	T 1000 DM	66 5 272	222 8 454	287 13 339	247 11 654	4 928 144 331	5 583 172 357
49 739	SONSTIGE HAUTPFLEGEMITTEL	T 1000 DM	4 111 112 229	3 314 100 700	3 548 103 956	3 400 94 173	48 669 1 297 264	52 427 1 327 807
49 751	ZAHNPASTEN, -SEIFEN, -PULVER	T 1000 DM	3 765 56 242	2 946 42 050	3 757 50 827	3 178 42 196	38 508 546 523	38 228 512 596
49 755	ZAHN- U. MUNDWAESSER SOWIE MITTEL Z. REINIGUNG U. BEFESTIGUNG VON KUENSTL. GEBISSEN	T 1000 DM	649 19 113	317 10 026	802 20 212	424 13 114	6 281 179 437	6 535 193 206
49 761	KOPF- U. HAARWAESSER	T 1000 DM	256 4 862	214 4 838	300 6 116	288 5 533	3 347 66 030	3 494 70 749
49 762	HAARWASCHMITTEL, FLUESSIG	T 1000 DM	5 513 37 525	3 719 25 221	5 455 36 318	4 150 25 061	63 681 421 135	67 452 422 895
49 763	HAARSPRAYS	T 1000 DM	2 398 30 062	2 087 24 522	3 145 37 205	2 449 32 197	31 339 391 228	35 688 441 182
49 764	HAARFESTIGER (AUCH TOENEND)	T 1000 DM	763 18 381	771 17 024	1 147 25 228	862 17 939	11 844 232 211	11 844 261 558
49 765	HAARFARBEN, -BLEICHMITTEL U. -TOENUNGEN 2)	T 1000 DM	693 28 428	551 23 949	687 26 788	578 22 264	8 004 308 768	8 362 361 685
49 780	BADEZUSATZMITTEL	T 1000 DM	7 512 39 723	6 871 34 621	6 919 38 493	7 450 38 734	80 395 526 657	88 623 481 113
49 791	DESODORANTIEN FUER DIE KOERPERPFLEGE 3)	1000 DM	30 629	24 795	33 693	22 553	361 192	406 532
49 819	SELBSTKLEBEBAENDER 4)	1000 DM	52 626	45 202	51 394	44 586	634 307	628 550
49 851	BLEI-, FARB- U. KOPIERSTIFTE	GROS 1000 DM	219 593 7 575	194 342 6 122	182 933 5 902	155 462 5 048	3 089 093 98 141	2 801 592 88 490
49 852	FARBBAENDER AUS GEWEBE	1000 ST 1000 DM	2 071 9 966	1 962 8 786	3 064 12 315	2 753 11 072	26 082 125 707	33 627 144 206
49 856	KOHLEPAPIER FUER EIN- U. MEHRMALIGE BENUTZUNG	T 1000 DM	955 5 022	849 4 177	745 3 857	555 3 161	12 269 63 964	9 290 51 164
49 859	PRAEPARIERTE DURCHSCHREIBEPAPIERE	T 1000 DM	14 274 62 219	9 785 41 840	18 121 77 020	14 495 61 275	160 697 706 810	191 870 822 931
49 915	SELBSTGLAENZENDE FUSSBODENPFLEGEMITTEL	T 1000 DM	1 813 7 595	1 424 6 271	1 373 6 642	1 424 6 639	19 162 81 325	18 293 82 627
49 918	ROHR- U. WC-REINIGER	T 1000 DM	4 225 12 768	3 531 9 663	5 201 15 250	4 936 14 908	55 006 160 935	55 938 156 659
49 973	ZUENDHOELZER 5)	ST-KISTEN 1000 DM	1 010 1 255	924 881	1 059 1 193	935 867	12 293 13 081	11 257 12 342
49 991	KERZEN ALLER ART	T 1000 DM	5 274 31 858	3 638 20 517	5 022 28 232	4 278 24 671	51 411 272 608	50 622 271 092

1) OHNE KONSERVIERUNGSMITTEL. - 2) OHNE TOENENDE HAARFESTIGER U. SHAMPOOS. - 3) OHNE DESODORIERENDE SEIFE U. PUDER. - 4) OHNE GUMMIERTES U. AE. PAPIER. - 5) KISTE MIT ETWA 500 000 HOELZERN.

5 PRODUKTION AUSGEWAHLTER ERZEUGNISSE

EB.-NR.	ERZEUGNIS	EINHEIT	1985		1986		JAN. BIS	DEZ.
			NOVEMBER	DEZEMBER	NOVEMBER	DEZEMBER	1985	1986
BUEROMASCHINEN; DATENVERARBEITUNGSGERAETE								

U. -EINRICHTUNGEN								

50 170	VERVIELFAELTIGUNGSMASCHINEN, LICHTPAUSMASCHINEN UND -GERAETE (OHNE KOPIERMASCHINEN UND -APPARATE FUER FOTO- UND VERVIELFAELTIGUNGSZWECKE)	T 1000 DM	148 9 585	121 7 874	. .	1 636 103 851
50 199	ADRESSIER- U. ADRESSENPRAEEMASCHINEN, POST-BEARBEITUNGSMASCHINEN U. SONSTIGE BUERO-MASCHINEN 1)	T 1000 DM	388 19 952	393 16 493	424 22 661	423 22 673	4 868 216 647	4 881 237 885
50 509	ZUBEHOER, EINZEL- U. ERSATZTEILE ZU GERAETEN U. EINRICHTUNGEN FUER DIE ADV	T 1000 DM	3 068 364 220	2 982 351 795	3 462 438 907	3 290 394 632	37 558 4 548 628	37 203 4 738 375
50 511	KOMPAKTEINHEITEN	T 1000 DM	1 199 186 368	972 149 407	1 564 217 965	1 063 164 536	8 428 1 521 791	11 066 1 828 277
50 512	ZENTRALEINHEITEN UND PROZESSOREN	T 1000 DM	1 462 398 553	1 158 406 443	1 411 448 506	1 229 387 790	13 439 3 888 200	13 389 4 200 587
50 513	SPEICHEREINHEITEN Z.B. HALBLEITER-, MAGNETKERN-, TROMMEL-, PLATTEN-, MAGNETBANDSPEICHER	T 1000 DM	2 569 718 147	2 181 565 002	1 629 310 645	1 816 325 842	20 342 4 640 582	19 050 3 723 900
50 514	EIN- UND/ODER AUSGABEGERAETE	T 1000 DM	717 127 326	777 142 959	. .	9 004 1 596 771
50 515	ANDERE EINHEITEN DER DIGITALEN TECHNIK Z.B. LOCHER, SORTIERGERAETE, KARTENDOPPLER, PLOTTER	T 1000 DM	274 54 610	287 54 834	296 46 340	136 27 423	2 487 498 298	2 675 526 567
FEINKERAMISCHE ERZEUGNISSE								

GESCHIRR, HAUSHALTSGERAETE, TOILETTEN- GEGENSTAENDE AUS								
PORZELLAN								
51 111	UNDEKORIERT 2)	T * 1000 DM	7 119 36 794	6 478 34 314	7 283 37 392	6 891 36 367	86 568 439 844	87 427 447 861
51 115	DEKORIERT 3) STEINGUT BZW. STEINGUTAEHNlichem MATERIAL	1000 DM	52 986	45 252	54 356	48 647	606 910	622 860
51 311	UNDEKORIERT 2)	T * 1000 DM	1 041 9 724	696 7 328	1 089 9 937	783 7 705	11 660 104 506	11 642 107 688
51 315	DEKORIERT 3)	1000 DM	7 922	6 354	6 470	5 249	80 416	74 415
51 321	FEINSTEINZEUG, UNDEKORIERT 2)	T * 1000 DM	948 4 807	705 3 906	966 5 139	876 4 549	11 193 56 997	10 516 54 112
51 361	FIGUREN, PHANTASIE-, EINRICHTUNGS-, SCHMUCK- U. ZIERGEGENSTAENDE AUS STEINGUT BZW. STEINGUTAEHNlichem MATERIAL, UNDEKORIERT 2)	T 1000 DM	184 9 635	129 8 572	156 6 734	163 8 767	1 962 88 527	1 803 88 434
51 550	INSTALLATIONS- GEGENSTAENDE AUS PORZELLAN ODER PORZELLANAEHNlichem MATERIAL FUER SANITAERE ODER HYGIENISCHE ZWECKE	T 1000 DM	3 291 25 075	2 438 18 836	3 660 32 015	3 454 30 171	45 706 349 910	45 192 377 175
51 611	ISOLATOREN AUS PORZELLAN, STEATIT U. ANDEREN KERAMISCHEN STOFFEN, MIT U. OHNE METALLTEILE	T 1000 DM	1 013 7 903	1 043 7 850	932 6 696	782 5 785	14 468 103 428	13 483 99 274
51 619	ISOLIERTEILE AUS KERAMISCHEN STOFFEN FUER ELEKTRISCHE INSTALLATIONEN	T 1000 DM	1 350 19 474	1 045 15 803	1 436 21 520	1 213 17 126	16 525 230 602	17 248 245 455
WAND- U. BODENFLIESEN								
51 711	GLASIERT	1000 M2 1000 DM	2 588 56 854	1 961 42 652	2 796 61 382	2 381 51 068	34 577 775 753	34 460 746 552
51 714	UNGLASIERT	1000 M2 1000 DM	443 12 128	364 9 964	425 11 650	369 10 320	5 197 142 901	5 369 147 565
GLAS U. GLASWAREN								

52 111	FENSTERGLAS, UNGEFAERBT	1000 M2*	195	156	212	235	2 320	2 461
52 211	GETRAENKEFLASCHEN AB 150 CM3 INHALT	T 1000 DM	191 406 123 934	168 969 107 425	204 885 126 413	184 907 113 325	2 143 560 1 389 072	2 273 105 1 421 205
52 212	KONSERVENGLAS	T 1000 DM	41 301 29 018	37 155 26 047	40 219 27 505	37 893 25 213	555 327 386 146	544 877 377 371
52 223	WIRTSCHAFTSGLAS U. BLEIKRISTALL WIRTSCHAFTSGLAS (EINSCHL. KELCHGLAS) UNTER 24 VH BLEIOXIDGEGHALT	T 1000 DM	10 220 53 646	8 450 46 503	7 408 46 080	7 169 43 182	99 199 557 314	94 435 528 022
52 224	BLEIKRISTALL (EINSCHL. KELCHGLAS) AB 24 VH BLEIOXIDGEGHALT	T 1000 DM	2 958 31 771	2 492 26 484	2 689 27 892	2 058 22 806	33 809 378 088	32 393 356 595

1) OHNE SCHREIB-, RECHEN-, ABRECHNUNGS- U. VERVIELFAELTIGUNGSMASCHINEN SOWIE REGISTRIERKASSEN MIT RECHENWERK. - 2) EINSCHL. DER FUER DIE DEKORIERUNG IM GLEICHEN UNTERNEHMEN BESTIMMTEN ERZEUGNISSE. - 3) NUR DIE WERTSTEIGERUNG GEGENUEBER DER UNDEKORIERTEN WARE.

5 PRODUKTION AUSGEWAHLTER ERZEUGNISSE

EB.-NR.	ERZEUGNIS	EINHEIT	1985		1986		JAN.	BIS	DEZ.
			NOVEMBER	DEZEMBER	NOVEMBER	DEZEMBER	1985	1986	
52 228	ROEHRN	T 1000 DM	7 592 28 768	7 311 24 556	7 973 24 703	7 549 21 987	85 427 301 148	90 222 303 301	
52 411	SICHERHEITSGLAS, EIN- U. MEHRSCICHTIG, (AUCH BEARBEITET)	1000 M2 1000 DM	1 370 81 538	909 56 489	1 455 89 619	1 328 81 473	15 643 928 311	17 225 1 047 193	
52 413	ISOLIERGLAS, AUCH BEARBEITET	1000 M2 1000 DM	1 224 73 543	801 53 579	1 272 84 700	990 70 091	11 649 693 906	12 176 770 990	
52 415	SPIEGELGLAS, BELEGT	1000 DM	17 531	14 391	19 143	15 451	204 878	212 121	
52 713	WAREN AUS TEXTILER GLASFASER	T 1000 DM	5 312 36 391	4 684 31 288	5 465 37 809	4 820 34 630	64 622 462 845	63 567 438 274	
52 717	NICHTTEXTILER GLASFASER	T 1000 DM	10 496 37 307	9 077 29 294	11 803 42 548	11 251 38 063	115 521 368 126	118 266 419 981	
SCHNITTHOLZ, SPERRHOLZ U. SONSTIGES ----- BEARBEITETES HOLZ -----									
SCHNITTHOLZ (1)									
53 161	AUS NADELHOLZ	1000 M3*	703	567	710	621	7 836	8 046	
53 165	AUS LAUBHOLZ	1000 M3*	124	100	124	109	1 525	1 568	
53 511	SCHAELFURNIERE	M3 *	20 125	16 257	21 062	16 528	233 987	236 881	
53 515	SAEGE- U. MESSERFURNIERE	M3 *	13 038	10 008	11 603	11 384	161 067	180 261	
53 611	FURNIERPLATTEN	M3 *	8 353	6 416	7 984	6 858	96 531	96 946	
53 612	TISCHLERPLATTEN	M3 *	16 531	12 602	16 475	13 734	196 309	199 732	
53 712	HOLZFASERHARTPLATTEN	M3 *	18 094	13 256	17 471	14 765	219 329	201 783	
HOLZSPANPLATTEN									
53 814	ROH ODER GESCHLIFFEN	M3 *	261 042	262 623	309 349	278 436	3 811 306	3 729 707	
53 815	KUNSTSTOFFBESCHICHTET	M3 *	174 214	131 001	186 091	157 436	1 901 918	2 059 422	
53 816	FURNIERT U. ANDERE	M3 *	7 681	6 328	7 708	5 384	98 655	85 589	
HOLZWAREN -----									
54 111	SPERRTUEREN (TUERBLAETTER) U. TUERENFERTIG- ELEMENTE MIT FUTTER U. BEKLEIDUNG FUER DEN INNENAUSBAU	1000 ST 1000 DM	529 60 556	478 55 346	572 66 080	524 62 257	6 318 699 235	5 992 677 547	
54 112	FENSTERTUEREN	1000 ST 1000 DM	17 13 651	15 12 426	15 12 608	16 13 719	161 127 592	149 120 338	
54 113	FENSTER (AUCH VERGLAST)	1000 ST 1000 DM	234 104 016	212 99 832	230 104 380	228 109 362	2 526 1 056 917	2 592 1 072 343	
54 114	ROLLAEDEN AUS HOLZ	M2 1000 DM	1 039 92	939 91	1 373 147	1 467 144	9 749 917	11 479 1 324	
54 115	TREPPEN	ST 1000 DM	9 116 10 333	6 572 8 592	10 109 10 979	9 182 10 631	97 786 103 168	104 007 107 107	
54 116	MOSAIK- U. STABPARKETT; PARKETTDIELEN U. SONSTIGE FERTIGPARKETTELEMENTE	1000 M2 1000 DM	461 12 652	375 11 036	468 14 303	411 13 219	5 304 147 278	5 220 157 828	
54 221	SITZMOEBEL (STUEHLE, HOCKER, BAENKE U. AE.)	1000 ST 1000 DM	321 59 035	306 57 689	316 60 740	318 63 530	3 786 687 172	3 667 684 010	
54 222	POLSTERMOEBEL (SESSLER, COUCHES, SOFAS)	1000 ST 1000 DM	599 292 277	536 267 208	578 299 765	547 284 171	6 373 3 164 306	6 532 3 319 973	
54 223	TISCHE (OHNE BUERO- U. SCHULTISCHE)	1000 ST 1000 DM	186 51 013	174 45 412	199 53 148	181 48 569	2 161 590 215	2 181 590 988	
54 231	KLEIDERSCHRAENKE U. SPINDE	1000 ST 1000 DM	274 115 096	225 91 246	264 125 702	273 115 272	3 058 1 326 974	3 059 1 397 018	
54 233	SIDEBOARDS, WOHNZIMMER- U. -BUECHERSCHRAENKE (OHNE BUECHERBARS, -VITRINEN U. AE.)	1000 ST 1000 DM	87 88 196	73 76 522	91 92 025	86 85 468	976 984 345	993 1 018 129	
54 234	SCHRANKWAENDE (AUCH ALS RAUMTEILER)	1000 LFD.M 1000 DM	119 75 361	116 68 627	142 84 003	139 82 153	1 419 867 736	1 492 883 673	
54 236	KUECHENSCHRAENKE (EINSCHL. EIN- BZW. AN- BAUKUECHENSCHRAENKE)	1000 ST 1000 DM	1 317 300 711	1 052 244 313	1 340 326 851	1 163 288 481	14 493 3 413 765	14 725 3 554 623	
54 238	BUECHERBARS, -VITRINEN, KOMMODEN	1000 ST 1000 DM	191 39 969	170 34 058	176 41 413	167 38 442	2 168 466 621	1 991 462 654	
54 240	BETTSTELLEN FUER ERWACHSENE	1000 ST 1000 DM	93 31 591	75 25 014	101 34 489	89 30 811	1 137 367 326	1 097 372 858	
54 245	ERGAENZUNGSMOEBEL	1000 ST 1000 DM	502 58 572	396 46 676	482 61 079	446 56 444	5 434 621 816	5 291 658 131	
54 251	BUEROMOEBEL (SCHREIBTISCHE, SITZMOEBEL U. AE.)	1000 ST 1000 DM	269 109 585	245 104 500	319 126 237	319 127 184	3 287 1 250 993	3 481 1 392 447	
54 263	LADENEINRICHTUNGEN	1000 DM	82 537	76 504	106 027	106 008	872 694	1 013 611	
54 349	VERPACKUNGSKISTEN U. KISTENGARNITUREN 2)	1000 M3 1000 DM	49 29 633	50 26 423	52 28 818	49 27 362	611 344 091	577 337 921	
54 391	FLACHPALETTEN	1000 ST 1000 DM	2 292 31 872	2 019 28 340	2 426 33 842	2 205 31 391	26 620 362 290	27 096 372 957	
54 419	LEISTEN U. RAHMEN	1000 LFD.M 1000 DM	18 132 54 817	14 188 44 408	20 528 62 488	18 319 53 577	203 991 627 178	227 599 676 004	
54 430	STIELE U. RUNDSTAEBE AUS HOLZ 2)	M3 1000 DM	3 484 3 909	2 837 2 998	3 137 3 625	2 768 3 342	34 830 40 442	35 404 40 860	

1) SAEGEWERKE MIT EINEM JAHRESEINSCHNITT AB 1000 M3 RUNDHOLZ.- 2) M3 TATSAECHLICHER HOLZANTEIL AN DER FERTIGEN WARE.

5 PRODUKTION AUSGEWAHLTER ERZEUGNISSE

EB.-NR.	ERZEUGNIS	EINHEIT	1985		1986		JAN.	BIS	DEZ.
			NOVEMBER	DEZEMBER	NOVEMBER	DEZEMBER	1985	1986	
54 443	FAHRZEUG- U. BOOTSTEILE AUS HOLZ 1)	M3	8 086	5 713	9 929	9 179	91 415	116 797	
		1000 DM	19 542	15 585	26 188	23 801	229 225	318 978	
54 444	MOEBELBESTANDTEILE AUS HOLZ (OHNE GEDRECHSELTE) 1)	M3	24 667	20 037	26 510	24 516	271 234	300 720	
		1000 DM	46 947	37 520	52 024	44 689	525 468	578 076	
54 483	BETONSCHALUNGSPLATTEN	1000 DM	13 263	11 357	14 283	10 447	157 908	176 487	
54 570	HAUSHALTSARTIKEL U. KUECHENGERAETE AUS HOLZ	1000 DM	4 276	2 971	4 300	3 977	44 771	46 692	
HOLZSCHLIFF, ZELLSTOFF, PAPIER UND PAPPE									

55 110	HOLZSCHLIFF, MECHANISCH U. CHEMISCH BEREITET, LUFTTROCKEN	T *	120 467	90 282	123 773	95 387	1 367 574	1 389 464	
55 310	ZEITUNGSDRUCKPAPIER	T *	59 789	43 954	66 703	56 369	693 792	748 924	
55 322	DRUCKPAPIER U. -KARTON, UNGEKLEBT	T *	127 577	100 326	123 922	106 599	1 497 871	1 472 660	
55 323	LWC-PAPIER (LIGHT WEIGHT COATED)	T *	74 072	60 094	76 493	68 200	773 473	860 420	
55 326	SCHREIBPAPIER U. -KARTON, UNGEKLEBT	T *	20 270	16 881	23 045	17 756	235 331	251 820	
55 341	PACKPAPIER, HERGESTELLT AUS ALTPAPIER (AP) U. AUS ZELLSTOFF (ZP)	T *	39 787	32 085	37 841	32 429	475 085	456 284	
55 351	TESTLINER	T *	39 836	32 367	41 352	26 954	461 997	457 940	
55 355	AP- WELLENPAPIER (AP-WELLENSTOFF)	T *	61 513	40 992	67 547	46 364	697 329	755 789	
55 369	HYGIENEPAPIER	T *	47 370	40 806	52 819	45 004	574 541	586 289	
55 399	SONDERPAPIER	T *	88 103	67 569	91 881	75 561	993 754	1 029 915	
55 413	MASCHINENGESTRICHER KARTON, NOCH IN DER PAPIERMASCHINE GESTRICHEN	T *	37 679	28 873	40 906	27 036	444 646	443 080	
55 417	HOLZKARTON	T *	3 736	3 510	3 819	2 851	49 858	46 634	
55 418	GEDECKTER U. UNGEDECKTER GRAUKARTON, BEHAELTERKARTON	T *	55 840	47 958	55 368	47 649	636 993	641 854	
PAPIER- U. PAPPEWAREN									

56 310	PAPIERSAECKE	T	13 601	10 462	13 286	11 845	180 694	182 714	
		1000 DM	41 774	32 703	41 552	35 827	552 718	561 415	
56 321	SPITZTUETEN, KREUZBODENBEUTEL, FLACH- U. SEITENFALTENBEUTEL	T	7 860	6 988	7 533	6 789	89 379	89 110	
		1000 DM	35 481	31 314	36 109	31 087	417 517	424 544	
56 342	ZELLSTOFFWATTEWAREN	1000 T	63	55	71	65	767	844	
		1000 DM	286 363	257 590	309 732	277 493	3 439 799	3 711 227	
56 343	FILTRIERPAPIERWAREN	T	3 873	2 659	4 457	4 125	44 251	50 892	
		1000 DM	34 612	28 920	32 144	30 558	369 620	387 842	
56 345	KREPPAPIERWAREN	T	5 633	5 352	5 821	4 894	68 325	68 587	
	HAUS-, BETT- U. TISCHWAESCHE	1000 DM	17 177	16 089	16 326	15 651	227 360	201 230	
56 346	KREPPTOILETTENPAPIER IN ROLLEN, PAECKCHEN U. AE.	T	4 517	4 002	4 792	4 576	56 563	62 942	
		1000 DM	8 144	6 691	10 391	9 124	100 990	117 888	
56 359	ROLLEN, SPULEN, HUELSEN FUER DIE TEXTILIN- DUSTRIE; ETIKETTEN, SIEGELMARKEN, KLEBE- ECKEN U. AE.	T	3 647	3 280	3 971	3 680	39 857	43 416	
		1000 DM	33 146	28 569	32 790	29 698	357 446	373 121	
56 411	WELLPAPPE, IN ROLLEN ODER BOGEN (EINSCHL. ZUSCHNITTEN)	1000 T *	140	112	138	120	1 743	1 710	
56 415	ERZEUGNISSE AUS WELLPAPPE	1000 T	174	138	178	159	2 083	2 166	
		1000 DM	296 680	232 525	285 088	249 418	3 577 654	3 544 370	
56 459	VERPACKUNGSMITTEL AUS KARTON U. VOLLPAPPE (AUCH BEDRUCKT), DISPLAYS	1000 T	85	71	88	82	1 076	1 100	
		1000 DM	286 394	242 678	287 995	267 704	3 569 733	3 661 432	
GUMMIWAREN									

59 125	LAUFDECKEN FUER PERSONENKRAFTWAGEN	1000 ST	3 148	2 739	3 313	3 015	36 948	38 838	
		1000 DM	255 737	221 985	261 609	237 531	2 891 066	3 047 651	
59 131	LAUFDECKEN FUER LASTKRAFTWAGEN, OMNIBUSSE UND ERDBEWEGUNGSMASCHINEN	1000 ST	341	270	334	300	4 014	4 015	
		1000 DM	113 209	90 916	106 648	93 029	1 332 178	1 298 703	
59 133	LAUFDECKEN FUER ACKERSCHLEPPER	1000 ST	35	23	23	12	451	304	
		1000 DM	13 847	10 644	8 385	3 729	168 390	119 585	
59 211	MASCHINENSCHLAEUCHE (AUCH CHIRURGISCHE), PROFILE U. SCHNUERE	T	5 867	4 231	6 068	5 002	67 328	71 325	
		1000 DM	54 494	37 894	54 891	46 452	596 666	645 359	
59 212	ANDERE SCHLAEUCHE 2)	T	3 210	2 458	3 075	2 502	35 698	36 053	
		1000 DM	50 487	36 357	48 089	39 082	545 604	562 239	
59 215	KEILRIEMEN	T	707	457	551	450	8 495	7 807	
		1000 DM	15 985	12 829	12 659	10 546	191 569	171 310	
59 216	FOERDERGURTE	T	3 626	3 090	2 611	2 585	41 743	34 792	
		1000 DM	35 574	28 695	25 678	25 745	384 677	339 913	

1) M3 TATSACHLICHER HOLZANTEIL AN DER FERTIGEN WARE. - 2) OHNE GEWEBTE FEUERLOESCHSCHLAEUCHE.

5 PRODUKTION AUSGEWAHLTER ERZEUGNISSE

EB.-NR.	ERZEUGNIS	EINHEIT	1985		1986		JAN.	BIS	DEZ.
			NOVEMBER	DEZEMBER	NOVEMBER	DEZEMBER	1985	1986	
59 217	WALZENBEZUEGE	T	436	344	369	368	4 823		4 871
59 218	GUMMIMETALLVERBINDUNGEN	1000 DM	16 527	15 723	16 439	16 337	191 412		200 956
		T	3 678	2 898	4 670	3 862	41 890		56 859
59 235	SOHLENPLATTEN U. FORMSOHLEN	T	2 248	1 979	1 867	1 684	26 022		23 578
		1000 DM	14 402	12 247	13 767	12 412	164 289		167 267
59 279	SCHWAMM-, ZELL-, MOOS- U. SCHAUMGUMMI-ARTIKEL	T	1 283	979	1 086	925	15 527		14 870
59 298	GUMMIHAARPOLSTER U. KROLLHAAR	1000 DM	18 687	15 778	17 178	15 306	230 447		220 112
		T	926	795	1 055	879	12 737		12 344
		1000 DM	11 810	9 737	13 317	11 340	156 717		154 437
LEDER									

61 219	OBERLEDER	T *	897	644	873	761	10 247		10 226
61 229	FUTTERLEDER	T *	283	184	229	170	3 150		2 722
61 232	POLSTERLEDER	T *	1 084	833	1 086	1 098	11 215		11 807
61 239	BEKLEIDUNGS- U. HANDSCHUHELEDER	T *	52	41	40	35	644		616
61 249	GEWICHTSLEDER	T *	275	223	200	158	3 875		2 445
LEDERWAREN U. SCHUHE									

62 159	HANDTASCHEN, PORTEMONNAIES U. ANDERE FEIN-TAESCHNER- U. GALANTERIEWAREN AUS LEDER	1000 DM	66 282	48 127	65 232	55 735	632 353		644 861
62 177	HAND- U. REISEKOFFER U. SONSTIGE FEIN-SATTLERWAREN NICHT AUS LEDER	1000 DM	23 302	19 745	22 665	20 202	267 034		284 076
STRASSENSCHUHE U. -STIEFEL MIT OBERTEIL AUS LEDER									
62 532	FUER HERREN (AB GROESSE 36)	1000 PAAR	1 209	972	1 135	896	14 261		13 290
62 534	FUER DAMEN (EINSCHL. GEFUETTERTER SANDALETTEN) (AB GROESSE 36)	1000 DM	71 422	55 066	66 457	50 616	810 130		772 404
		1000 PAAR	2 297	1 802	1 979	1 702	29 108		25 796
62 539	FUER KINDER U. KLEINKINDER BIS GROESSE 35	1000 DM	135 221	102 690	119 331	98 142	1 774 281		1 572 414
		1000 PAAR	334	275	349	323	4 098		4 350
62 554	HAUSSCHUHE MIT OBERTEIL AUS LEDER, TEXTILIEN U. ANDEREN STOFFEN	1000 PAAR	1 193	940	1 204	876	13 888		14 548
		1000 DM	21 190	16 538	21 566	14 692	235 586		263 339
TEXTILIEN									

GARN FUER GEWEBE (OHNE TEPPICH-, BASTFASER- U. HAARGARN)									
63 211	AUS BAUMWOLLE	T *	13 590	10 758	16 164	14 037	165 786		170 778
63 213	AUS WOLLE	T *	2 408	1 837	2 330	2 157	30 557		30 331
63 215	AUS ZELLULOSESCHEN SPINNFASERN	T *	3 486	2 722	2 133	1 982	31 988		32 221
63 218	AUS SYNTHETISCHEN SPINNFASERN	T *	10 763	8 935	9 846	8 733	123 602		119 409
GARN FUER MASCHENWARE									
63 221	AUS BAUMWOLLE	T *	2 711	2 068	2 549	2 280	31 360		31 458
63 223	AUS WOLLE	T *	953	756	974	759	10 285		10 876
63 228	AUS SYNTHETISCHEN SPINNFASERN	T *	2 212	1 650	2 096	1 652	23 963		24 928
63 238	GARN FUER TEPPICHE U. FUSSBODENBELAEGE (OHNE BASTFASER- U. HAARGARN) AUS SYNTHETISCHEN SPINNFASERN	T *	3 915	2 683	3 325	2 902	39 441		40 264
63 269	TEXTURIERTES GARN	T *	15 176	13 188	12 874	11 597	169 277		163 084
63 281	NAEHEGARN (OHNE HANFNAEHEGARN)	T	702	604	790	688	8 346		8 678
63 289	HANDSTRICK- U. HANDARBEITSGARN (OHNE MASCHINENSTRICKGARN)	1000 DM	41 127	36 872	47 929	42 415	494 463		520 677
		T	1 497	1 172	1 086	863	16 153		13 637
63 719	ROHGEWEBE 1)	1000 DM	44 760	34 460	32 699	26 374	486 153		396 313
		1000 M2	57 205	45 535	56 246	48 153	664 635		655 842
63 721	STOFF FUER HERREN- U. KNABENBEREIKLEIDUNG, AUCH FUER HERRENBEREIKLEIDUNG (OHNE FUTTERSTOFF)	1000 DM	134 715	106 139	122 441	102 300	1 560 401		1 489 235
		1000 M2	18 956	15 418	18 096	16 798	210 974		197 158
		1000 DM	132 294	110 052	126 802	114 736	1 469 201		1 550 591

1) NUR ROHGEWEBE, DIE ALS SOLCHE ABGESETZT WERDEN.

5 PRODUKTION AUSGEWAHLTER ERZEUGNISSE

EB.-NR.	ERZEUGNIS	EINHEIT	1985		1986		JAN. BIS	DEZ.
			NOVEMBER	DEZEMBER	NOVEMBER	DEZEMBER	1985	1986
63 722	STOFF FUER DAMEN-, MAEDCHEN- U. KLEINKINDER- OBERBEKLEIDUNG, AUCH FUER DAMENBERUFSSBEKLEIDUNG (EINSCHL. SCHUERZENSTOFF) (OHNE FUTTERSTOFF)	1000 M2 1000 DM	22 063 137 350	18 076 114 330	21 602 126 340	19 155 110 663	235 925 1 522 410	240 033 1 515 755
63 723	SAMT U. PLUESCH FUER BEKLEIDUNG (OHNE SAMTBAENDER)	1000 M2 1000 DM	3 279 32 126	2 824 26 862	2 740 25 717	2 500 23 243	37 555 370 525	40 732 417 166
63 726	LEIBWAESCHESTOFF (EINSCHL. HEMDENSTOFF)	1000 M2 1000 DM	9 278 44 668	7 149 34 043	8 562 41 314	7 538 35 083	107 336 503 569	103 689 498 414
63 769	FUTTERSTOFF	1000 M2 1000 DM	17 684 43 351	14 528 36 433	17 769 44 257	16 117 41 684	198 611 467 666	211 637 524 693
63 784	CORD- U. WULSTGEWEBE FUER FAHRRAD- U. KRAFTFAHRZEUGREIFEN U. AE.	1000 M2 1000 DM	5 255 20 037	4 429 16 088	5 095 15 840	3 732 14 743	61 945 233 358	58 200 221 676
63 821	HAUS-, BETT- U. TISCHWAESCHESTOFF (OHNE FROTTIERGEWEBE) (METERWARE)	1000 M2*	12 607	10 231	12 386	11 994	149 662	143 277
63 823	FROTTIERGEWEBE (METERWARE)	1000 M2*	3 432	2 851	3 557	3 100	40 659	41 145
63 841	MOEBELSTOFF (POLSTERBEZUGSSTOFF; OHNE SAMT, PLUESCH U. VELOUR)	1000 M2 1000 DM	2 078 27 385	1 790 22 303	2 135 27 966	2 012 25 620	22 967 301 778	26 761 344 505
63 843	SAMT, PLUESCH U. VELOUR FUER MOEBEL U. DEKORATION	1000 M2 1000 DM	3 164 34 349	2 618 28 188	2 919 31 352	2 592 27 800	38 000 419 688	34 369 377 669
63 847	DEKORATIONSTOFF (DICHTES GEWEBE) (OHNE MOEBELSTOFF, SAMT, PLUESCH U. VELOUR U. OHNE UNDICHTEN VORHANGSTOFF)	1000 M2 1000 DM	6 148 34 909	5 196 29 253	6 212 37 567	5 666 32 628	59 094 357 570	69 728 406 137
63 859	GARDINENSTOFF, AUCH UNDICHTER VORHANGSTOFF (METERWARE)	1000 M2*	10 798	9 016	10 997	10 420	120 823	125 747
	TEPPICHE, LAEUFER U. FUSSBODENBELAG AUS TEXTILEM MATERIAL (OHNE MATTEN) (METERWARE U. ABGEPASST)							
63 861	GEWEBT	1000 M2 1000 DM	469 20 834	359 15 910	528 23 689	438 19 492	5 960 267 287	6 295 282 674
63 863	IM TUFTINGVERFAHREN HERGESTELLT (OHNE BADEZIMMERMARNITUREN)	1000 M2 1000 DM	9 492 131 999	6 801 93 123	8 523 121 231	6 901 95 262	104 603 1 464 709	104 224 1 466 106
63 865	AUS NADELFILZ BZW. NADELVLIES	1000 M2 1000 DM	2 736 23 647	1 997 17 495	2 950 29 128	2 660 26 430	32 071 278 317	36 800 350 988
63 880	BESCHICHTETE GEWEBE U. ANDERE BESCHICHTETE TEXTILE TRAEGERBAHNEN (OHNE GUMMIERTE GEWEBE)	1000 M2 1000 DM	7 005 47 386	6 666 43 863	7 774 56 928	6 599 47 893	85 064 570 430	94 555 664 342
63 919	GEWIRKTER ODER GESTRIKTER STOFF (OHNE UNDICHTEN VORHANGSTOFF)	T 1000 DM	5 835 87 218	4 470 67 770	5 798 82 203	4 751 66 161	62 949 954 289	65 358 981 421
	GEWIRKTE ODER GESTRICKTE 1)							
63 929	HERREN OBERBEKLEIDUNG AB GROESSE 38	1000 ST 1000 DM	834 32 910	686 28 814	770 34 221	703 31 713	9 625 368 098	9 239 415 676
63 939	DAMEN OBERBEKLEIDUNG AB GROESSE 34	1000 ST 1000 DM	3 473 124 822	2 827 103 316	3 388 128 940	2 997 117 213	41 454 1 483 229	39 200 1 519 840
63 945	KINDER OBERBEKLEIDUNG (OHNE ERSTLINGS-STRUEMPFE U. -SCHUHE)	1000 ST 1000 DM	2 358 32 210	1 891 27 020	2 323 31 076	1 953 25 411	29 360 375 383	29 561 392 533
63 959	HERRENWAESCHE	1000 ST 1000 DM	5 116 49 862	3 838 34 670	4 865 47 504	4 375 38 186	55 867 513 403	51 942 500 831
63 969	DAMEN- U. KINDERWAESCHE	1000 ST 1000 DM	15 769 105 639	13 236 81 112	14 846 103 203	13 410 83 563	178 400 1 106 675	177 776 1 145 646
63 971	HERRENSTRUEMPFE U. -SOCKEN (EINSCHL. SPORTSTRUEMPFE)	1000 PAAR 1000 DM	4 475 17 847	3 450 13 028	3 908 15 166	3 307 12 448	51 647 191 262	48 773 180 343
63 977	DAMENFEINSTRUMPFHOSEN AUS GARN BIS 60 DEN, GANZ ODER UEBERWIEGEND AUS SYNTHETISCHEM MATERIAL	1000 ST 1000 DM	28 218 54 035	21 748 37 765	25 997 54 262	22 960 48 026	332 106 601 166	313 238 615 851
	BEKLEIDUNG 2) -----							
64 114	HERREN OBERBEKLEIDUNG AB GROESSE 38 ANZUEGE	1000 ST 1000 DM	313 61 759	269 52 346	315 60 718	307 57 271	4 142 794 332	4 011 784 875
64 115	SAKKOS U. JACKEN (OHNE SKI- U. WINDJACKEN, ANORAKS, BLOUSONS U. AE.)	1000 ST 1000 DM	378 41 477	333 37 735	375 46 160	351 43 602	4 750 529 241	4 762 574 055
64 116	HOSEN, LANG (AUCH JEANSHOSEN)	1000 ST 1000 DM	2 835 119 519	2 140 89 489	2 924 127 139	2 468 108 224	32 243 1 334 832	34 612 1 522 975

1) OHNE DIE IM BEKLEIDUNGSGEWERBE KONFEKTIONIERTEN WIRK- U. STRICKWAREN. - 2) EINSCHL. DER VON WEBEREIEN FERTIGGESTELLTEN WAREN SOWIE SOLCHE AUS ZUGEKAUFTER GEWIRKTER ODER GESTRIKTER METERWARE.

5 PRODUKTION AUSGEWAHLTER ERZEUGNISSE

EB.-NR.	ERZEUGNIS	EINHEIT	1985		1986		JAN. 1985	BIS DEZ. 1986
			NOVEMBER	DEZEMBER	NOVEMBER	DEZEMBER		
64 117	MAENTEL U. UMHAENGE AUS NICHT GUMMIERTEM U. NICHT BESCHICHTETEM GEWEBE	1000 ST 1000 DM	59 9 401	48 7 103	66 10 802	53 8 883	773 129 339	774 136 771
64 131	DAMENOBERBEKLEIDUNG AB GROESSE 34 KOSTUEME (AUCH KOMPLETS)	1000 ST 1000 DM	158 22 254	184 25 218	140 18 308	159 21 244	2 430 368 887	2 166 330 444
64 132	ROECKE	1000 ST 1000 DM	2 340 92 849	2 069 86 711	2 363 89 237	2 250 86 037	30 032 1 202 764	32 859 1 261 373
64 133	HOSEN, LANG (AUCH JEANSHOSEN U. HOSENROECKE)	1000 ST 1000 DM	3 197 106 314	2 791 91 475	2 723 88 343	2 386 77 533	34 065 1 175 668	35 923 1 191 466
64 134	BLUSEN (AUCH HEMDBLUSEN)	1000 ST 1000 DM	2 858 99 375	2 527 89 236	2 885 102 897	2 574 52 331	37 541 1 303 108	36 837 1 353 834
64 135	KLEIDER	1000 ST 1000 DM	1 645 118 872	1 420 106 009	1 594 112 937	1 502 108 940	24 385 1 747 562	23 641 1 698 106
64 136	MAENTEL U. UMHAENGE AUS NICHT GUMMIERTEM U. NICHT BESCHICHTETEM GEWEBE	1000 ST 1000 DM	806 89 470	667 70 513	651 70 064	595 62 412	9 756 1 157 753	8 859 1 046 627
64 141	ARBEITS-, BERUFS- U. SPEZIALSCHUTZANZUEGE, EINTEILIG (KOMBINATIONEN) (GENAEHT)	1000 ST 1000 DM	173 7 384	151 6 171	196 11 492	181 12 304	2 018 62 971	2 315 122 346
64 143	ARBEITS-, BERUFS- U. SPEZIALSCHUTZHOSEN (GENAEHT) (AUCH LATZHOSEN)	1000 ST 1000 DM	487 10 932	387 8 633	566 13 045	437 10 249	5 427 116 729	5 573 126 146
64 144	ARBEITS-, BERUFS- U. SPEZIALSCHUTZMAENTEL U. -KITTEL (GENAEHT)	1000 ST 1000 DM	319 6 956	353 6 912	400 7 973	351 7 136	4 476 89 277	4 779 91 132
64 153	WINDJACKEN, ANORAKS, BLOUSONS U. AE.	1000 ST 1000 DM	282 12 060	187 7 782	364 18 353	338 14 433	3 632 159 076	3 350 158 532
64 154	BADEANZUEGE FUER DAMEN	1000 ST 1000 DM	371 12 049	351 10 527	405 12 991	368 11 680	3 859 116 633	4 470 133 040
64 156	BADEMAENTEL U. SONSTIGE BADE- U. STRANDBE- KLEIDUNG	1000 ST 1000 DM	201 13 480	150 9 841	222 13 033	212 12 234	2 284 144 341	2 742 150 030
64 161	VEREDELTE PELZFELLE	1000 ST 1000 DM	1 333 11 770	1 034 9 567	1 186 10 610	1 099 9 238	18 569 152 102	20 696 167 010
64 165	PELZMAENTEL	1000 ST 1000 DM	6 11 149	6 11 864	7 10 975	6 11 006	45 37 717	58 105 354
64 172	LEDERJACKEN	1000 ST 1000 DM	35 14 753	34 12 915	35 15 452	34 14 997	511 196 062	436 171 530
64 175	LEDERMAENTEL	1000 ST 1000 DM	6 5 212	4 3 723	6 5 557	4 3 319	56 46 609	56 49 764
64 213	HERRENWAESCHE OBER- U. FREIZEITHEMDEN (SPORT-, ARBEITS-HEMDEN U. AE.)	1000 ST 1000 DM	1 147 29 469	945 25 491	966 26 048	917 24 861	12 614 338 954	11 713 325 136
64 241	DAMENWAESCHE TAGESWAESCHE (TAGHEMDEN, SCHLUEPFER, UNTER-ROECKE)	1000 ST 1000 DM	954 4 946	896 4 411	1 224 5 407	1 164 4 489	10 270 52 572	12 723 64 457
64 242	NACHTHEMDEN, SCHLAF- U. HAUSANZUEGE	1000 ST 1000 DM	589 14 785	494 10 840	671 16 504	540 13 133	6 503 162 286	7 170 173 287
64 317	MIEDERWAREN GANZ ODER UEBERWIEGEND AUS SYNTHETISCHEM MATERIAL BUESTENHALTER	1000 ST 1000 DM	830 8 872	675 6 944	716 8 503	579 6 516	8 737 92 099	7 893 88 281
64 337	MIEDERHOESCHEN, HUEFTHALTER, ELASTIK- SCHLUEPFER, KORSETTS	1000 ST 1000 DM	339 5 288	244 3 364	245 3 927	202 3 232	3 000 45 282	2 999 44 778
64 810	BETTFEDERN U. DAUNEN (AUFBEREITET)	T *	732	670	930	954	6 716	8 911
64 831	BETTWAESCHE BEZUEGE GANZ ODER UEBERWIEGEND AUS BAUMWOLLE FUER OBERBETTEN (AUCH UEBERSCHLAGLAKEN)	1000 ST 1000 DM	1 097 20 968	975 18 976	1 139 21 419	971 18 778	11 667 217 565	11 207 208 354
64 832	FUER KOPFKISSEN U. AE.	1000 ST 1000 DM	1 137 7 204	1 048 6 176	1 275 7 116	1 073 6 109	13 015 76 508	12 452 69 894
64 833	BETTUECHER	1000 ST 1000 DM	1 211 14 642	980 11 757	1 107 13 449	995 11 511	13 595 163 122	12 524 149 218
64 835	INLETTS FUER OBER- U. UNTERBETTEN	1000 ST 1000 DM	168 7 477	178 8 047	181 8 439	171 7 839	2 102 94 209	1 975 88 647
64 859	HAND- U. BADETUECHER (AUCH GAESTETUECHER)	1000 ST 1000 DM	5 508 30 802	4 326 23 938	5 355 31 500	4 732 28 046	63 703 359 291	63 967 365 822
64 870	STEPPEBETTEN U. STEPPDECKEN ZUR VERWENDUNG IN BETTWAESCHEBEZUEGEN	1000 ST 1000 DM	293 19 542	267 18 423	300 23 287	294 21 892	2 920 185 262	3 131 216 732
64 871	DAUNENDECKEN	1000 ST 1000 DM	28 5 867	28 5 663	34 6 560	38 6 877	267 58 315	320 64 661
64 872	KISSEN	1000 ST 1000 DM	1 221 14 123	1 179 12 460	1 480 16 862	1 442 15 336	14 536 156 254	16 872 174 130
64 873	SCHLAF- U. REISEDECKEN	1000 ST 1000 DM	568 17 894	415 13 169	497 13 710	394 11 727	5 739 178 303	5 451 157 566
64 878	SCHLAFSAECKE, GESTEPPT	1000 ST 1000 DM	82 3 664	93 4 765	85 2 829	81 2 654	1 057 46 583	1 073 48 229

5 PRODUKTION AUSGEWAHLTER ERZEUGNISSE

EB.-NR.	ERZEUGNIS	EINHEIT	1985		1986		JAN.	BIS	DEZ.
			NOVEMBER	DEZEMBER	NOVEMBER	DEZEMBER	1985	1986	
	ERZEUGNISSE DES ERNAHRUNGSGEWERBES								
68 112	WEIZENMEHL U. -SCHROT	T *	227 596	193 095	200 795	198 040	2 569 972	2 458 346	
68 113	ROGGEN-, MAIS- U. GEMENGEHEHL SOWIE -SCHROT	T *	45 593	42 003	42 214	42 313	529 375	523 250	
68 120	TEIGWAREN	T 1000 DM	14 480 41 087	13 947 39 886	16 543 48 865	16 642 49 257	212 946 606 099	212 175 618 985	
68 132	PUDDINGPULVER U. VERWANDTE PULVERFOERMIGE ERZEUGNISSE	T 1000 DM	4 747 25 319	4 108 21 678	4 396 23 253	4 305 22 319	66 276 362 875	69 022 396 878	
68 134	BACKMITTEL	T 1000 DM	11 320 39 288	8 760 29 018	11 778 39 908	10 786 35 121	136 125 469 158	146 251 511 439	
68 135	SAEUGLINGS- U. KLEINKINDERNNAHRUNG (OHNE FLEISCHANTEIL)	T 1000 DM	6 043 51 813	5 545 53 554	5 740 52 929	4 929 48 747	75 634 719 584	72 073 743 900	
68 137	SUPPEN (OHNE SUESSE SUPPEN)	T 1000 DM	6 350 48 822	5 597 42 576	7 087 52 028	7 081 49 133	82 308 570 527	80 691 569 994	
68 138	BRUEHERZEUGNISSE, SOSSEN (OHNE WUERZSOSSEN) U. WUERZEN	T 1000 DM	8 108 66 642	6 440 53 036	7 480 60 973	6 785 53 991	92 016 731 179	92 072 740 797	
68 139	WUERZ- U. SALATSOSSEN	T 1000 DM	1 624 6 409	1 817 7 003	1 997 7 576	2 301 9 187	24 933 94 766	27 629 109 653	
68 154	STAERKE U. SAGO	T 1000 DM	68 007 64 926	51 484 49 601	73 920 69 051	60 016 56 664	511 801 518 441	536 893 528 532	
68 179	DAUERBACKWAREN (AUCH SOLCHE MIT SCHOKOLADENUEBERZUG)	T 1000 DM	40 239 245 311	25 820 157 814	40 297 251 630	29 625 181 183	403 024 2 329 205	414 022 2 477 147	
68 241	OBSTKONSERVEN (LUFTDICHT VERSCHLOSSEN) 1)	T 1000 DM	10 930 16 347	9 483 14 656	9 242 13 423	6 597 10 415	133 144 202 775	115 464 199 407	
68 242	GEMUESEKONSERVEN (LUFTDICHT VERSCHLOSSEN) 1)	T 1000 DM	15 461 28 863	9 206 16 131	12 762 20 383	9 713 18 686	143 559 243 584	151 613 243 997	
68 244	MARMELADE, GELÉE, PFLAUMENMJS U. AE. 1)	T 1000 DM	17 877 51 198	15 300 40 481	20 409 57 891	19 945 55 422	231 789 681 986	259 081 752 618	
68 247	FRUCHTSAEFTE U. -NEKTARE (OHNE SOLCHE AUS ZITRUSFRUECHTEN) 1)	T 1000 L 1000 DM	70 600 59 581	68 849 58 789	90 832 61 336	92 224 63 646	920 884 975 321	974 096 805 552	
68 248	FRUCHTSAEFTE U. -NEKTARE AUS ZITRUSFRUECHTEN 1)	T 1000 L 1000 DM	61 554 56 377	73 147 70 427	82 360 67 307	97 247 76 852	905 101 881 768	1 094 643 972 052	
68 261	KAKAObUTTER	T 1000 DM	3 983 58 907	3 291 48 342	3 834 51 998	3 343 45 910	49 097 705 581	45 126 639 060	
68 262	KAKAOPULVER NICHT GEZUCKERT	T 1000 DM	5 081 26 512	3 396 17 135	4 817 22 929	4 231 20 062	53 386 267 052	53 232 256 121	
68 263	SCHOKOLADENERZEUGNISSE	T 1000 DM	36 733 394 856	27 338 291 524	43 101 458 379	35 093 359 779	427 130 4 248 713	431 737 4 423 644	
68 264	ZUCKERWAREN	T 1000 DM	29 699 191 364	22 362 142 430	28 911 196 289	23 378 155 167	353 122 2 240 543	358 335 2 345 796	
68 266	SPEISEEIS (AUCH EISCREME)	T 1000 DM	5 832 46 984	4 370 35 010	7 505 57 875	5 398 38 916	173 151 1 368 364	189 587 1 512 895	
68 310	TRINKMILCH (OHNE WERKMILCH) VOLLMILCH ODER TEILENTRAHMTE MILCH	T 1000 L 1000 DM	338 999 278 835	325 983 266 728	325 946 257 840	320 938 254 286	3 892 690 3 197 113	3 705 246 3 009 506	
68 311	ENTRAHMTE MILCH (MAGERMILCH) U. BUTTERMILCH	T 1000 L 1000 DM	100 394 39 772	116 512 44 904	104 165 42 109	120 734 47 981	1 338 959 525 456	1 516 150 603 037	
68 312	SAHNE (OHNE SAHNEKONSERVEN) AUCH SCHLAGRAHM	T 1000 L 1000 DM	32 107 114 422	36 645 128 645	36 226 125 610	39 861 137 829	410 457 1 464 920	446 021 1 568 595	
68 313	BUTTER	T 1000 DM	30 238 233 566	35 169 272 505	30 363 227 303	36 231 270 146	422 159 3 266 603	470 101 3 558 654	
68 315	HARTKAESE	T 1000 DM	10 477 75 968	10 417 75 635	10 336 71 363	10 143 70 521	138 281 1 004 376	128 102 895 892	
68 316	SCHNITTKAESE	T 1000 DM	19 750 132 742	19 293 140 576	22 325 149 245	20 868 140 536	242 359 1 640 451	252 248 1 680 212	
68 352	MAGERMILCHPULVER	T *	29 361	39 741	31 647	42 045	499 697	577 763	
68 353	KONDENSVO LLMILCH	T 1000 DM	40 556 102 427	41 901 107 187	36 097 99 196	34 709 89 047	508 565 1 333 304	481 118 1 273 391	
68 357	SCHMELZKAESE U. -ZUBEREITUNGEN	T 1000 DM	10 412 78 209	9 874 74 321	10 023 77 455	10 257 77 983	122 437 929 964	123 713 958 363	
68 410	ROHE OELE (AUCH GEHAERTET)	T *	153 355	142 693	142 675	129 795	1 544 063	1 595 104	
68 411	RAFFINIERTE OELE (AUCH GEHAERTET), OHNE SPEISEOELE VERBRAUCHSFERTIG	T *	121 303	123 419	138 095	116 060	1 579 514	1 559 756	
68 417	OELKUCHEN, ENTFETTETE SCHROTE U. DGL.	T 1000 DM	347 230 132 517	336 948 128 190	371 427 123 484	345 365 116 999	3 677 290 1 536 014	3 821 109 1 383 085	
68 441	MARGARINE (EINSCHL. HALBFETT-, ZIEH- U. SCHMELZMARGARINE)	T 1000 DM	44 447 142 468	34 875 109 549	42 048 114 689	38 555 103 281	466 325 1 558 056	474 125 1 354 536	
68 513	FLEISCHWAREN (OHNE FLEISCHKONSERVEN)	T 1000 DM	86 368 748 461	82 733 720 776	83 224 713 055	85 617 741 863	988 523 8 494 739	996 876 8 489 302	
68 515	WURST-, FLEISCH- U. MISCHKONSERVEN (OHNE FLEISCHSALAT, FEINKOSTSALATE U. FLEISCH-EXTRAKTE)	T 1000 DM	29 101 134 993	24 459 122 114	31 045 142 451	26 055 126 240	327 875 1 537 927	344 361 1 616 022	

1) PRODUKTION DER BETRIEBE VON UNTERNEHMEN MIT 10 BESCHAEFTIGTEN UND MEHR.

5 PRODUKTION AUSGEWAHLTER ERZEUGNISSE

EB.-NR.	ERZEUGNIS	EINHEIT	1985		1986		JAN. BIS	DEZ.
			NOVEMBER	DEZEMBER	NOVEMBER	DEZEMBER	1985	1986
68 591	FISCHFILETS 1) FRISCH ODER GEKUEHLT	T 1000 DM	1 704 11 532	1 437 9 731	1 529 10 391	1 318 9 135	20 797 117 619	19 521 123 360
68 592	TIEFGEFROREN (OHNE FILETS V. SUESSWASSER- FISCHEN)	T 1000 DM	1 142 4 789	871 3 461	2 018 6 025	1 745 5 612	12 795 52 620	19 119 70 793
68 593	TIEFGEFRORENE FISCHERZEUGNISSE 1)	T 1000 DM	6 821 45 202	4 775 29 343	8 701 58 215	5 901 42 156	76 951 494 852	82 193 579 104
68 596	MARINADEN (EINSCHL. BRAT- U. KOCHFISCH- WAREN) 1)	T 1000 DM	3 510 18 561	4 249 21 619	4 281 22 218	4 914 25 281	43 327 223 883	44 545 232 910
68 597	FISCHDAUERKONSERVEN 1)	T 1000 DM	3 014 19 688	2 552 18 352	4 077 24 283	3 957 23 553	38 316 242 343	42 587 264 555
68 651	ROESTKAFFEE 2) 3)	T 1000 DM	35 357 508 900	29 300 412 956	35 100 555 240	27 366 418 652	343 482 5 159 503	347 822 5 517 265
68 719	BIER 2) 4)	1000 HL 1000 DM	6 380 739 303	7 347 846 037	6 480 759 218	7 418 869 806	88 517 10 204 989	89 037 10 416 743
68 721	MALZ 1)	T *	107 194	99 348	105 133	105 259	1 264 390	1 284 748
68 751	KORNBRANTWEINE 1) 2)	1000 L 1000 DM	7 066 27 534	7 456 26 336	6 509 25 381	7 038 27 210	80 601 295 326	77 652 293 380
68 753	BRANTWEINE AUS WEIN 1) 2)	1000 L 1000 DM	8 011 55 995	7 818 59 271	7 529 52 075	5 720 37 649	81 973 549 201	76 535 514 618
68 755	OBSTBRANTWEINE 1) 2)	1000 L 1000 DM	1 204 6 842	1 440 7 715	1 057 7 044	1 317 7 378	11 550 63 295	11 994 70 061
68 757	BITTERE, HALBBITTERE U. KRAEUTER- LIKORE 1) 2)	1000 L 1000 DM	2 283 24 331	1 564 15 921	1 964 21 516	1 772 18 101	22 970 240 812	24 157 256 629
68 771	TRAUBENSCHAUMWEINE 2)	1000 L 1000 DM	24 413 89 135	24 389 84 669	21 869 90 720	22 913 89 013	192 414 750 770	220 573 875 172
68 791	NATUERLICHE MINERALWASSER, MINERALARME WASSER 1)	1000 L *	256 254	290 050	294 536	330 792	3 865 256	4 353 849
68 798	LIMONADEN (OHNE DIAETETISCHE ERFRISCHUNGS- GETRAENKE) 1)	1000 L 1000 DM	280 543 230 698	308 426 263 848	282 822 230 117	306 805 259 983	3 990 339 3 347 393	4 088 615 3 367 090
68 817	GEWUERZE	T 1000 DM	3 749 52 077	3 040 41 918	5 132 50 608	4 673 42 080	44 678 581 914	47 824 596 315
68 832	KARTOFFELCHIPS U. -STICKS 1)	T 1000 DM	4 265 26 515	4 286 27 101	4 561 29 876	4 976 33 086	46 152 287 102	53 567 338 905
68 881	GRUNDSTOFFE FUER ALKOHOLFREIE U. ALKOHOLISCHE GETRAENKE (OHNE HOPFENPULVER U. -EXTRAKTE)	T 1000 DM	5 318 47 518	5 017 47 381	5 197 50 382	5 950 58 206	75 446 702 514	76 086 707 272
68 887	TIEFGEFRORENE FERTIGGERICHTE (AUS MEHREREN KOMPONENTEN BESTEHEND)	T 1000 DM	8 729 66 638	7 708 58 342	8 287 61 738	8 275 62 308	115 700 838 502	110 219 823 235
69 110	TABAKWAREN 2) ----- ZIGARETTEN	MILL.ST 1000 DM	14 896 465 619	10 869 348 078	13 652 431 298	11 776 370 795	166 048 5 061 630	167 046 5 119 164
69 419	ZIGARREN, STUMPEN, ZIGARILLOS	MILL.ST 1000 DM	131 22 689	97 17 197	120 21 176	93 16 701	1 561 263 018	1 435 249 817
69 711	RAUCHTABAK	T 1000 DM	716 20 951	596 15 850	799 15 852	632 15 274	0 410 236 459	9 058 230 952

1) PRODUKTION DER BETRIEBE VON UNTERNEHMEN MIT 10 BESCHAEFFTIGTEN U. MEHR. - 2) PRODUKTIONSWERT OHNE VERBRAUCHSTEUER. - 3) ALS PRODUKTION GILT DAS ROESTEN, MAHLEN SOWIE DAS HANDELSFERTIGE AUFMACHEN DES GEKAUFTEN ROHKAFFEEES FUER EIGENE RECHNUNG. - 4) AUSSTOSS DER BRAUEREIEN (GEM. BIERSTEUERBUCH).

Fachserie 4: Produzierendes Gewerbe

Reihe 1: Zusammenfassende Daten für das Produzierende Gewerbe (vorgesehen)

Reihe 2: Indizes für das Produzierende Gewerbe

Reihe 2.1: Indizes der Produktion und der Arbeitsproduktivität, Produktion ausgewählter Erzeugnisse im Produzierenden Gewerbe

Monatlich (etwa 7 Wochen nach dem Berichtszeitraum): Index der Nettoproduktion für das Produzierende Gewerbe; Index der Bruttonproduktion für Investitions- und Verbrauchsgüter; Produktionsindex für das Baugewerbe, Bauhauptgewerbe und Ausbaugewerbe; Index der Arbeitsproduktivität für den Bergbau und das Verarbeitende Gewerbe. Außerdem für ca. 1 000 ausgewählte Erzeugnisse absolute Produktionszahlen.

Reihe 2.2: Auftragseingang und Umsatz im Verarbeitenden Gewerbe, Auftragseingang und Auftragsbestand im Bauhauptgewerbe

– Indizes –

Monatliche (Auftragsbestand im Bauhauptgewerbe: vierteljährliche) Indexberechnung für Inland, Ausland und insgesamt nach Wirtschaftszweigen (vorläufige Ergebnisse ca. 8 Wochen nach dem Berichtszeitraum, endgültige Ergebnisse im Folgebericht).

Reihe 3: Produktion im Produzierenden Gewerbe

Reihe 3.1: Produktion im Produzierenden Gewerbe des In- und Auslandes

Vierteljährliche und jährliche Darstellung der Produktion von rd. 6 000 Gütern (Menge und Wert) und ergänzender Angaben aus anderen Quellen (u. a. Außenhandel, Preisstatistik sowie vierteljährliche Produktionsindizes).

Reihe 3.2: Produktion im Produzierenden Gewerbe nach Wirtschaftszweigen und Erzeugnisgruppen

Jährliche Darstellung der Produktion von rd. 1 100 Güterklassen nach der Herkunft aus den Wirtschaftszweigen.

Reihe 4: Bergbau und Verarbeitendes Gewerbe

Beschäftigung, Umsatz und Investitionen der Unternehmen

Reihe 4.1.1: Beschäftigung, Umsatz und Energieversorgung der Unternehmen und Betriebe im Bergbau und im Verarbeitenden Gewerbe

Monatsbericht (etwa 9 Wochen nach dem Berichtszeitraum): Unternehmen, Betriebe und fachliche Betriebsteile in wirtschaftssystematischer Gliederung und nach Ländern (für Bergbau und Verarbeitendes Gewerbe insgesamt). Für Unternehmen: Zahl der Einheiten, Beschäftigte, Lohn- und Gehaltssumme, Umsatz. Für Betriebe: zusätzlich Zahl der Angestellten und Arbeiter, geleistete Arbeiterstunden und Energieversorgung; für fachliche Betriebsteile: Zahl der Einheiten und der Beschäftigten sowie Umsatz.

Jahresergebnisse im gesonderten Jahresbericht. Der Vorbericht enthält wichtige Eckdaten für Betriebe.

Reihe 4.1.2: Betriebe, Beschäftigte und Umsatz im Bergbau und im Verarbeitenden Gewerbe nach Beschäftigtengrößenklassen

Jährlich für September Ergebnisse für Betriebe nach Beschäftigtengrößenklassen (Betriebe, Beschäftigte und Umsatz in wirtschaftssystematischer Gliederung; Länderergebnisse für Bergbau und Verarbeitendes Gewerbe insgesamt).

Reihe 4.1.3: Regionale Verteilung der Betriebe im Bergbau und im Verarbeitenden Gewerbe und deren Beschäftigte

Alle 4 Jahre: Anzahl der Betriebe und deren Beschäftigte in wirtschaftssystematischer und regionaler Gliederung (bis einschl. Kreise).

Reihe 4.1.4: Beschäftigung und Umsatz der Betriebe im Bergbau und im Verarbeitenden Gewerbe nach Bundesländern

Jährlicher Bericht

Reihe 4.1.5: Fachliche Unternehmensteile im Bergbau und im Verarbeitenden Gewerbe

Jährlich: Anzahl der fachlichen Unternehmensteile und der in ihnen Beschäftigten, Produktionswert, Umsatz, Löhne und Gehälter sowie der Census-Value-Added in wirtschaftssystematischer Gliederung.

Reihe 4.2: Beschäftigte, Umsatz und Investitionen der Unternehmen und Betriebe im Bergbau und im Verarbeitenden Gewerbe – Investitionen –

Jährlicher Vorbericht mit vorläufigen Unternehmens- und Betriebsergebnissen der Investitionserhebung. Die endgültigen Ergebnisse erscheinen in tieferer systematischer Gliederung in den Reihen

Reihe 4.2.1: Beschäftigte, Umsatz und Investitionen der Unternehmen und Betriebe im Bergbau und im Verarbeitenden Gewerbe

Jährlich: Beschäftigte, Umsatz, Investitionen, Lagerbestände, Zugänge an vermieteten Sachanlagen und Aufwendungen für gemietete und gepachtete Sachanlagen (jeweils nach Wirtschaftszweigen und nach Beschäftigten- und Umsatzgrößenklassen).

Reihe 4.3: Kostenstruktur der Unternehmen im Bergbau und im Verarbeitenden Gewerbe

Jährlich: Beschäftigte, Bestandteile der Gesamtleistung, wichtige Kostenarten sowie Kosten- und Leistungsstruktur (Gliederung: wirtschaftssystematisch sowie nach Beschäftigten- und z. T. nach Bruttonproduktionswertgrößenklassen). Für die einzelnen Bereiche erscheinen die Veröffentlichungen unter dem Titel:

Reihe 4.3.1: Kostenstruktur der Unternehmen im Bergbau, Grundstoff- und Produktionsgütergewerbe

Reihe 4.3.2: Kostenstruktur der Unternehmen im Investitionsgüter produzierenden Gewerbe

Reihe 4.3.3: Kostenstruktur der Unternehmen im Verbrauchsgüter produzierenden Gewerbe und im Nahrungs- und Genussmittelgewerbe

Fortsetzung siehe folgende Seite

Fachserie 4: Produzierendes Gewerbe

Reihe 5: Baugewerbe

Reihe 5.1: Beschäftigung, Umsatz und Gerätebestand der Betriebe im Baugewerbe

Jährliche Ergebnisse der zur Jahresmitte durchgeführten Erhebung nach Wirtschaftszweigen und Beschäftigtengrößenklassen zum Teil in regionaler Gliederung bis zu Kreisen.

Reihe 5.2: Beschäftigung, Umsatz und Investitionen der Unternehmen im Baugewerbe

Jährlich: Beschäftigte, Bruttolohn- und -gehaltsumme, Jahresbauleistung, Umsatz und Investitionen nach Wirtschaftszweigen und Beschäftigtengrößenklassen (Bauhauptgewerbe: 20 Beschäftigte und mehr, Ausbaugewerbe: 10 Beschäftigte und mehr).

Reihe 5.3: Kostenstruktur der Unternehmen im Baugewerbe

Jährlich: Kosten- und Leistungsgrößen im Bauhaupt- und Ausbaugewerbe nach Wirtschaftszweigen, Beschäftigten- und Bruttoproduktionswertgrößenklassen.

Reihe 6: Energie- und Wasserversorgung

Reihe 6.1: Beschäftigung, Umsatz, Investitionen und Kostenstruktur der Unternehmen in der Energie- und Wasserversorgung

Jährlich (auch für fachliche Unternehmensteile): Beschäftigte, Arbeiterstunden, Löhne und Gehälter, Umsätze, Lagerbestände und Investitionen nach Wirtschaftszweigen und -bereichen sowie nach Beschäftigten- und Umsatzgrößenklassen. Außerdem Brutto- und Nettoproduktionswert, Brutto- und Nettowertschöpfung, Materialverbrauch und Wareneinsatz sowie Kosten nach Kostenarten.

Reihe 6.2 und 6.3 unbesetzt

Reihe 6.4: Stromerzeugungsanlagen der Betriebe im Bergbau und im Verarbeitenden Gewerbe

Jährlich: Betriebe mit Stromerzeugungsanlagen nach Wirtschaftszweigen und Ländern; Leistung und Belastung der Stromerzeugungsanlagen sowie Verbrauch an Brennstoffen für die Elektrizitätserzeugung.

Reihe 7: Handwerk

Reihe 7.1: Beschäftigte und Umsatz im Handwerk

Vierteljährlich: Beschäftigte und Umsatz in ausgewählten Wirtschafts- und Gewerbebranchen. Saisonbereinigte Zahlen, Regionalangaben und weitere Strukturdaten wie Ausbildungsverhältnisse, Arbeiterverdienste und Insolvenzen im Handwerk.

Reihe 8: Fachstatistiken

Reihe 8.1: Eisen- und Stahl (Eisenerzbergbau, Eisenschaffende Industrie, Eisen-, Stahl- und Tempergießerei)¹⁾

Monatlicher Vorbericht und Monatsbericht über wesentliche Entwicklungstendenzen. Der Vierteljahresbericht gibt Überblick über Struktur und Entwicklung der entsprechenden Bereiche, auch im Ausland.

Reihe 8.2: Düngemittelversorgung

Monatlicher Bericht und Jahresbericht mit Angaben über Erzeugung, Ein- und Ausfuhr, Lieferungen zum Verbrauch in der Landwirtschaft (nach Absatzgebieten und Beständen sowie Düngersorten und Nährstoffgehalten).

Reihe S: Sonderbeiträge

Reihe S. 3: Beschäftigte und Umsatz im Handwerk 1978 und 1979 – mit Einführung in die neue Handwerksberichterstattung.

Reihe S. 4: Beschäftigte, Lohn- und Gehaltsumme sowie Umsatz der Unternehmen im Bergbau und im Verarbeitenden Gewerbe 1977.

Reihe S. 5: Material- und Wareneingang im Bergbau und im Verarbeitenden Gewerbe 1982.

Reihe S. 6: Material- und Wareneingang im Baugewerbe 1982.

Reihe S. 7: Neuberechnung der Produktionsindizes und des Index der Arbeitsproduktivität auf Basis 1980.

Reihe S. 8: Düngemittelherzeugung und -versorgung 1950/51 bis 1982/83.

Reihe S. 9: Konzentrationsstatistische Daten für den Bergbau und das Verarbeitende Gewerbe 1954 bis 1982

Einzelveröffentlichungen

Handwerkszählung 1977 (3 Hefte und 1 Sonderheft) Zensus im Produzierenden Gewerbe 1979 (7 Hefte)

¹⁾ Erhältlich bei: Statistisches Bundesamt, Außenstelle Düsseldorf, Hüttenstraße 5 a, 4000 Düsseldorf 1.

„Ausgewählte Zahlen für die Bauwirtschaft“

Monatliche Querschnittsveröffentlichung mit den Hauptteilen Baugewerbe und Bautätigkeit sowie mit ausgewählten Daten aus zahlreichen anderen Sachgebieten.

„Ausgewählte Zahlen zur Energiewirtschaft“

Monatliche und jährliche Querschnittsveröffentlichung über Aufkommen und Verwendung von festen, flüssigen und gasförmigen Brennstoffen sowie Elektrizität. Preisindizes und Preise für ausgewählte Energiearten. Beschäftigung der Betriebe in der Energie- und Wasserversorgung. Mineralölsteuern.

Systematiken

Systematik der Wirtschaftszweige mit Erläuterungen, Ausgabe 1979

Systematik der Wirtschaftszweige mit Betriebs- und ähnlichen Benennungen, Ausgabe 1979

Alphabetisches Verzeichnis der Betriebs- und ähnlichen Benennungen zur Systematik der Wirtschaftszweige, Ausgabe 1979

Systematisches Güterverzeichnis für Produktionsstatistiken, Ausgabe 1982



STATISTISCHES BUNDESAMT
GUSTAV-STRESEMANN-RING 11
6200 WIESBADEN 1

Veröffentlichungen und Prospekte sind durch den Verlag W.Kohlhammer GmbH, Philipp-Reis-Straße 3, Postfach 421120, 6500 Mainz 42, Tel. (061 31) 59094/95, erhältlich.