

LAND- UND  
FORSTWIRTSCHAFT, FISCHEREI

FACHSERIE

**3**

Reihe 2.1.7

# **Außerbetriebliche Einkommen und Arbeitsverhältnisse für ausgewählte Betriebsgruppen**

**1981**

**Ergebnisse der Agrarberichterstattung**

*08 - 142 13*

*Statistisches Bundesamt  
Wiesbaden*



HERAUSGEBER: STATISTISCHES BUNDESAMT WIESBADEN  
VERLAG: W. KOHLHAMMER GMBH STUTTGART UND MAINZ  
Bestellnummer: 2030217 – 81900

Übersicht über die Berichterstattung der Agrarberichterstattung 1981

Kennziffer	Reihe	Titel	Preis DM
2030212	2.1.2	Bodennutzung der Betriebe	7,70
2030213	2.1.3	Viehhaltung der Betriebe	vorgesehen
2030214	2.1.4	Betriebssysteme und Standardbetriebseinkommen	vorgesehen
2030215	2.1.5	Sozialökonomische Verhältnisse	vorgesehen
2030216	2.1.6	Besitzverhältnisse in den landwirtschaftlichen Betrieben	10,40
2030217	2.1.7	Außerbetriebliches Einkommen und Arbeitsverhältnisse für ausgewählte Betriebsgruppen	16,80

Herausgeber:  
 Statistisches Bundesamt  
 Gustav-Stresemann-Ring 11  
 6200 Wiesbaden

Auslieferung:  
 Verlag W. Kohlhammer GmbH  
 Abt. Veröffentlichungen des Statistischen  
 Bundesamtes  
 Philipp-Reis-Str. 3  
 6500 Mainz 42

Erscheinungsfolge: zweijährlich

Erschienen im November 1982

Preis: DM 16,80

Bestellnummer: 2030217-81900

Nachdruck - auch auszugsweise - nur mit Quellenangabe  
 unter Einsendung eines Belegexemplares gestattet.

## Inhalt

	Seite
<b>T e x t t e i l</b>	
Vorbemerkung .....	5
Hinweise zur Methodik .....	6
1 Allgemeine Hinweise .....	6
2 Erhebungs- und Darstellungsbereich .....	6
2.1 Abgrenzung des Erhebungs- und Darstellungsbereichs .....	6
2.2 Darstellung nach dem Ort des Betriebssitzes .....	7
3 Stichprobenplan .....	7
4 Art und Höhe des Nettoeinkommens aus außerbetrieblichen Quellen .....	7
4.1 Einkommensklassen .....	7
4.2 Außerbetriebliche Einkommensarten und Berechnung des Nettoeinkommens .....	8
4.3 Angabe mehrerer außerbetrieblicher Einkommensarten .....	8
5 Angaben zur sozialökonomischen Gliederung .....	9
6 Sozialökonomische Gliederung der Betriebe .....	9
7 Hinweise zur Betriebssystematik .....	11
8 Verwendete Begriffe und Definitionen .....	11
9 Erläuterungen zu den Tabellen .....	14
10 Vergleichsmöglichkeiten mit Ergebnissen früherer Betriebserhebungen .....	15
11 Hinweise zur Veröffentlichung der Ergebnisse .....	16
12 Gebietsstand .....	16
13 Auszug aus den Erhebungsbogen .....	17
<b>T a b e l l e n t e i l</b>	
Vor jeder Tabellenüberschrift sind <u>zwei</u> Nummern angegeben, deren erste die laufende Nummer der Tabelle in dieser Veröffentlichung ist. Die zweite, in eckiger Klammer stehende Nummer ist die Tabellennummer des Tabellenprogramms der Agrarberichterstattung (AB) seit 1975.	
1 [455] Familienarbeitskräfte der landwirtschaftlichen Betriebe mit außerbetrieblichem Einkommen 1980 nach Einkommensarten .....	20
2 [456] Familienarbeitskräfte der landwirtschaftlichen Betriebe mit außerbetrieblichem Einkommen 1980 nach der Einkommenshöhe .....	30
3 [457] Arbeitsverhältnisse 1981 in den sozialökonomischen Betriebstypen für ausgewählte Betriebsformen nach Größenklassen des Standardbetriebseinkommens	
3.1 [457.1] Landwirtschaftliche Betriebe, deren Inhaber natürliche Personen sind, insgesamt.	40
3.2 [457.2] Landwirtschaftliche Betriebe, in denen das betriebliche Einkommen größer ist als das außerbetriebliche Einkommen .....	66
3.3 [457.3] Landwirtschaftliche Betriebe ohne außerbetriebliches Einkommen .....	92
4 [458] Arbeitsverhältnisse 1981 in den sozialökonomischen Betriebstypen für ausgewählte Betriebsformen nach Größenklassen der landwirtschaftlich genutzten Fläche	
4.1 [458.1] Landwirtschaftliche Betriebe, deren Inhaber natürliche Personen sind, insgesamt.	118
4.2 [458.2] Landwirtschaftliche Betriebe, in denen das betriebliche Einkommen größer ist als das außerbetriebliche Einkommen .....	144
4.3 [458.3] Landwirtschaftliche Betriebe ohne außerbetriebliches Einkommen .....	170
<b>A n h a n g</b>	
Vergleichstabellen für das Bundesgebiet	
1 Familienarbeitskräfte der landw. Betriebe mit außerbetrieblichem Einkommen nach Einkommensarten 1971, 1975, 1977, 1979 und 1981 .....	197
2 Familienarbeitskräfte der landw. Betriebe mit außerbetrieblichem Einkommen nach der Einkommenshöhe 1971, 1975, 1977, 1979 und 1981 .....	200
3 Arbeitsverhältnisse in den sozialökonomischen Betriebstypen 1971, 1975, 1977, 1979 und 1981 .....	206
Fußnoten zu den Vergleichstabellen 1 bis 3 .....	214

## Abkürzungen, Zeichenerklärung, Rundung

### A b k ü r z u n g e n

EWG	= Europäische Wirtschaftsgemeinschaft
EG	= Europäische Gemeinschaften
SAEG	= Statistisches Amt der Europäischen Gemeinschaften
StBA	= Statistisches Bundesamt
StLA	= Statistisches Landesamt
LZ	= Landwirtschaftszählung
AB	= Agrarberichterstattung
BGBI.	= Bundesgesetzblatt
HPR	= Hauptproduktionsrichtung
StBE	= Standardbetriebseinkommen
LF	= Landwirtschaftlich genutzte Fläche
WF	= Waldfläche
ha	= Hektar
AK-Einh.	= Erläuterung des Begriffs siehe S. 14
ABl.	= Amtsblatt der Europäischen Gemeinschaften

### Z e i c h e n e r k l ä r u n g

-	= nichts vorhanden
0,0	= mehr als nichts, aber weniger als die Hälfte der kleinsten Einheit, die in der Tabelle zur Darstellung gebracht werden kann
.	= kein Nachweis vorhanden
<b>N</b>	= größer gleich

### R u n d u n g

Im allgemeinen sind die Ergebnisse ohne Rücksicht auf die Endsumme auf- bzw. abgerundet worden. Deshalb können sich bei der Summierung von Einzelwerten in der Endsumme geringfügige Abweichungen ergeben.

### Sonstige Hinweise

Die Angaben beziehen sich auf das Bundesgebiet; sie schließen Berlin (West) ein. Wegen möglicher hoher Stichprobenfehler sind die Ergebnistabellen für Hamburg, Bremen und Berlin (West) unter der Bezeichnung "Stadtstaaten" zusammengefaßt.



## Vorbemerkung

Seit 1975 werden über die landwirtschaftlichen Betriebe betriebsbezogene Ergebnisse veröffentlicht, die im Abstand von jeweils zwei Jahren im Rahmen der Agrarberichterstattung gewonnen werden. Die Agrarberichterstattung liefert seither, zeitlich zwischen den nur etwa alle zehn Jahre, zuletzt 1979, durchgeführten Landwirtschaftszählungen, aktuelle Ergebnisse über Sachverhalte, die für die Beurteilung des Strukturwandels in der Landwirtschaft von besonderer Bedeutung sind.

Für die Agrarberichterstattung werden dabei die in den Betrieben erhobenen Angaben zur Bodennutzungshaupterhebung, der Viehzählung im Dezember sowie der Statistik der Arbeitskräfte in der Landwirtschaft mit speziell für die Agrarberichterstattung erhobenen Angaben über die Betriebsnummer zusammengeführt und betriebsbezogen dargestellt. Die Angaben zum totalen Zählungsteil des Grund- und des Ergänzungsprogramms der Agrarberichterstattung werden seit 1979, nach Inkrafttreten des ersten Statistikbereinigungsgesetzes, von Berichtsjahr zu Berichtsjahr wechselnd, entweder total in den Betrieben der Land- und Forstwirtschaft oder repräsentativ in 80 000 - 100 000 landwirtschaftlichen Betrieben erhoben. Hinsichtlich der Merkmale des repräsentativen Zählungsteils des Grundprogramms und des Ergänzungsprogramms der Agrarberichterstattung führte das erste Statistikbereinigungsgesetz zu keinen Veränderungen.

Die Ergebnisse der 1981 in allen Erhebungsteilen repräsentativ durchgeführten Agrarberichterstattung werden, wie die Ergebnisse der vorhergehenden Agrarberichterstattung, in sechs Berichten der Fachserie 3 veröffentlicht.

Einzelheiten über das Programm und die methodischen Grundlagen der Agrarberichterstattung sind dem Sonderheft 1 dieser Fachserie (Methodische Grundlagen der Agrarberichterstattung, Fachserie 3, Reihe 2. S. 1) zu entnehmen.

In dem vorliegenden Bericht werden Ergebnisse der Agrarberichterstattung 1981 über Art und Höhe des außerbetrieblichen Einkommens und die Arbeitsverhältnisse in den sozialökonomischen Betriebstypen für ausgewählte Betriebsformen veröffentlicht. Die Ergebnisse sind mit denen der Agrarberichterstattung 1975, 1977 und 1979, die in der gleichen Reihe 2.1.7 "Außerbetriebliche Einkommen und Arbeitsverhältnisse für ausgewählte Betriebsgruppen" veröffentlicht wurden, vergleichbar.

Diese Veröffentlichung wurde in der Abteilung "Ernährung und Landwirtschaft, Handel und Verkehr" der Abteilungspräsidentin Dr. Brandner von Regierungsdirektor Dr. Schulze in der Gruppe "Betriebsverhältnisse der Landwirtschaft" des Regierungsdirektors Dr. Haßkamp bearbeitet.

## 1 Allgemeine Hinweise

Die im vorliegenden Bericht veröffentlichten Ergebnisse sind hinsichtlich der Art und Höhe außerbetrieblicher Einkommen Bestandteil des Ergänzungsprogramms und hinsichtlich der Arbeitsverhältnisse in den sozialökonomischen Betriebstypen nach ausgewählten Betriebsformen Bestandteil des Grundprogramms der Agrarberichterstattung. Die Ergebnisse basieren auf den im repräsentativen Teil der Agrarberichterstattung 1981 in rund 100 000 Stichprobenbetrieben personenbezogen erfragten Angaben über außerbetriebliche Erwerbstätigkeit und sonstige außerbetriebliche Einkommensquellen, die mit anderen im Rahmen der Agrarberichterstattung erfragten Angaben betriebsbezogen dargestellt werden. Die Ergebnisse dieses Berichts geben den Stand zum Zeitpunkt der Durchführung der Agrarberichterstattung im Mai 1981 wieder. Abweichend davon basieren die in die Betriebsklassifizierung und Berechnung des Standardbetriebseinkommens (StBE) einbezogenen betrieblichen Angaben über Art und Umfang der Viehhaltung auf den Ergebnissen der Viehzählung vom Dezember 1980. Die im vorliegenden Bericht veröffentlichten Ergebnisse über das Standardbetriebseinkommen wurden für das Wirtschaftsjahr 1981/82 berechnet, während sich die Angaben über Art und Höhe außerbetrieblicher Einkommen auf das Kalenderjahr 1980 beziehen.

## 2 Erhebungs- und Darstellungsbereich

### 2.1 Abgrenzung des Erhebungs- und Darstellungsbereichs

Zum Erhebungs- und Darstellungsbereich des repräsentativen Zählungsteils der Agrarberichterstattung und damit auch der 1981 in allen Teilen nur repräsentativ durchgeführten Agrarberichterstattung gehören landwirtschaftliche Betriebe in der Abgrenzung nach der Hauptproduktionsrichtung (HPR)

- mit einer landwirtschaftlich genutzten Fläche (LF) von mindestens 1 ha,
- mit einer landwirtschaftlich genutzten Fläche unter 1 ha (einschließlich der Betriebe ohne LF), deren Erzeugungseinheiten mindestens dem durchschnittlichen Wert einer jährlichen Markterzeugung von 1 ha LF entsprechen.

Der repräsentative Zählungsteil umfaßt nach dem Agrarberichterstattungsgesetz vom 15. November 1974<sup>1)</sup> 80 000 bis höchstens 100 000 der vorgenannten Betriebe.

Bei der Agrarberichterstattung 1981 sind somit die in den totalen Zählungsteil der Agrarberichterstattung einbezogenen Forstbetriebe (in der Abgrenzung nach der Hauptproduktionsrichtung) mit mindestens 1 ha Waldfläche (WF) nicht berücksichtigt.

Als Erzeugungseinheiten, die mindestens dem durchschnittlichen Wert einer jährlichen Markterzeugung von 1 ha LF entsprechen, wurden vom Bundesministerium für Ernährung, Landwirtschaft und Forsten folgende Mindestgrößen für die Agrarberichterstattung/Landwirtschaftszählung 1979 neu festgelegt<sup>2)</sup>; sie gelten bis auf weiteres auch für die nachfolgenden Agrarberichterstattungen:

- 8 Stück Rindvieh gleich welchen Alters oder Schweine gleich welchen Gewichts
- 50 Schafe gleich welchen Alters
- 200 Legehennen  
oder Schlacht-, Masthähne und -hühner (und sonstige Hähne)  
oder Gänse, Enten, Truthühner
- 30 Ar bestocktes Rebland  
oder Obstanlagen (im Ertrag oder nicht im Ertrag)  
oder Hopfen  
oder Tabak  
oder Baumschulen  
oder Gemüseanbau im Freiland
- 10 Ar Blumen und Zierpflanzen im Freiland
- 1 Ar Anbau unter Glas  
von Gemüse für Erwerbszwecke  
oder von Blumen und Zierpflanzen für Erwerbszwecke

1) In der Fassung der Bekanntmachung vom 1. Juli 1980, BGBl. I, S. 822.  
2) Einen Vergleich der Mindestgrößen der Erzeugungseinheiten ab 1979 mit denen früherer Erhebungen enthält der Bericht 2.1.2 "Bodennutzung der Betriebe" 1979 in Übersicht 1.

## 2.2 Darstellung nach dem Ort des Betriebs- sitzes

Alle Ergebnisse werden - wie auch bei früheren Betriebserhebungen - nicht nach der Belegenheit der vom Betrieb selbst bewirtschafteten Flächen, sondern nach dem O r t d e s B e t r i e b s s i t z e s nachgewiesen. Betriebssitz ist die Gemeinde, in der sich die wichtigsten Wirtschaftsgebäude des Betriebes befinden. Dies gilt auch für Betriebe, deren Flächen teils im Inland, teils im Ausland liegen; demzufolge sind im Ausland liegende Flächen von Betrieben mit Betriebssitz im Inland in den Ergebnissen enthalten, nicht jedoch inländische Flächen, die von Betrieben mit Betriebssitz im Ausland bewirtschaftet werden.

Wie bei den früheren Landwirtschaftszählungen und der EWG-Strukturerhebung in der Landwirtschaft 1966/67 wurden zugepachtete Flächen und zur Bewirtschaftung unentgeltlich erhaltenes Land sowie Dienstland, aufgeteilte Allmende und dergleichen Flächen demjenigen Betrieb zugerechnet, der sie bewirtschaftete (selbstbewirtschaftete Fläche). Entsprechend wurden verpachtete Flächen eines Betriebes nicht bei ihm, sondern beim zupachtenden Betrieb erfaßt und nachgewiesen.

## 3 Stichprobenplan

Der Auswahlplan der Stichprobenerhebung für die repräsentative Agrarberichterstattung 1981 entspricht dem des repräsentativen Teils der Agrarberichterstattung 1979.

Die Neuauswahl der Stichprobenbetriebe für die Agrarberichterstattung 1981 erfolgte aus dem Totalmaterial der Landwirtschaftszählung 1979. Ausführliche Anmerkungen zum Stichprobenplan enthält der Bericht 2.1.7 "Außerbetriebliche Einkommen und Arbeitsverhältnisse für ausgewählte Betriebsgruppen" 1979<sup>3)</sup>.

3) Zu beziehen beim Verlag W. Kohlhammer, Philipp-Reis-Str. 3, 6500 Mainz 42.

## 4 Art und Höhe des Nettoeinkommens aus außer- betrieblichen Quellen

Die Angaben über die Höhe des außerbetrieblichen Nettoeinkommens werden n i c h t - wie die anderen personenbezogenen Angaben - für den Betriebsinhaber und j e d e n seiner mit ihm auf dem Betrieb lebenden Familienangehörigen, sondern wie folgt, erfragt:

- für den Betriebsinhaber und seinen Ehegatten in jedem Fall<sup>4)</sup>,
- für jeden anderen seiner auf dem Betrieb lebenden Familienangehörigen jedoch nur dann, wenn er im Berichtszeitraum<sup>5)</sup> betriebliche Arbeiten von mindestens einer Stunde ausübte<sup>6)</sup>.

Bei der Ermittlung des Nettoeinkommens wurde wie folgt vorgegangen:

- Die Angaben über die Höhe des außerbetrieblichen Nettoeinkommens waren für Personen, für die das Einkommen nicht vom Betriebsinhaber angegeben werden konnte, bei der auskunftspflichtigen Person selber zu erfragen.
- Das Nettoeinkommen war als individuelles Nettoeinkommen beim jeweiligen Einkommensbezieher anzugeben, also n i c h t für verschiedene Familienangehörige zusammenzurechnen. (Das außerbetriebliche Einkommen des Ehegatten und/oder von Kindern war also nicht beim Betriebsinhaber nachzuweisen.)

## 4.1 Einkommensklassen

Die Höhe des außerbetrieblichen Nettoeinkommens je B e z i e h e r außerbetrieblichen Einkommens im Jahre 1980 war dabei nicht seiner absoluten Höhe nach, sondern nur in der Differenzierung nach folgenden neun Einkommensklassen, für die jeweils die zutreffende Kennziffer einzutragen war, anzugeben:

- 4) Sofern das außerbetriebliche Nettoeinkommen für den Betriebsinhaber und seinen Ehegatten zusammen insgesamt 800 DM und mehr im Jahre 1980 beträgt.
- 5) In den 4 Wochen vom 30. März bis 26. April 1981.
- 6) Sofern das außerbetriebliche Nettoeinkommen für jede Person 800 DM und mehr im Jahre 1980 beträgt.

Außerbetriebliches Nettoeinkommen im Jahr 1980 von ... bis unter ... DM	Kennziffer
unter 2 000	1
2 000 - 5 000	2
5 000 - 7 500	3
7 500 - 10 000	4
10 000 - 15 000	5
15 000 - 20 000	6
20 000 - 30 000	7
30 000 - 50 000	8
50 000 und mehr	9

Falls die Höhe des außerbetrieblichen Nettoeinkommens zum Zeitpunkt der Befragung noch nicht bekannt war, konnte es vom Auskunftspflichtigen - so gut wie möglich - geschätzt werden.

#### 4.2 Außerbetriebliche Einkommensarten und Berechnung des Nettoeinkommens

Die tatsächliche Höhe des Nettoeinkommens aus Quellen außerhalb des landwirtschaftlichen Betriebes war für 1980, sofern keine Unterlagen darüber vorlagen, folgendermaßen zu ermitteln:

- bei Einkünften aus selbständiger oder freiberuflicher Tätigkeit: als Überschuß der Betriebseinnahmen über Betriebsausgaben abzüglich Beiträge zur Sozialversicherung sowie Einkommensteuer;
- bei Einkünften aus Tätigkeit als Arbeitnehmer: als Summe des Bruttolohnes oder der Bruttogehaltsbezüge des Jahres abzüglich Lohnsteuer und Beiträge zur Sozialversicherung;
- bei Einkünften aus Rente, Altersgeld oder Arbeitslosengeld/Arbeitslosenhilfe für Landwirte: als Summe der Monatsbezüge des Jahres 1980 ohne Abzug;
- bei Einkünften aus Pensionen aufgrund beamtenrechtlicher Bestimmungen: als Summe der Monatsbezüge des Jahres 1980 abzüglich Lohnsteuer;
- bei Einkünften aus Verpachtung oder Vermietung: als Überschuß der Einnahmen über die Werbungskosten (Grundsteuer, Gebäudeversicherung, Reparaturkosten, Verwaltungskosten usw.) abzüglich Einkommensteuer;
- bei Einkünften aus Kapitalvermögen (z.B. aus Rentenpapieren, Aktien, Beteiligungen u.dgl.): als Summe der Zins- und Dividendeneinnahmen abzüglich Kapitalertragsteuer, Vermögensteuer und Abgabe zum Lastenausgleich.

Um die Höhe des Nettoeinkommens (in Klassen) aus Quellen außerhalb des landwirtschaftlichen Betriebes möglichst vollständig und zutreffend zu erfassen, war der Erheber/Zähler gehalten, den Betriebsinhaber durch Aufzählen aller in Frage kommenden Möglichkeiten behilflich zu sein. Bei in abhängiger Stellung Beschäftigten konnte dabei, sofern keine genauen Unterlagen vorlagen, hilfsweise von den Tarifarbeitszeiten und -löhnen unter Berücksichtigung von Qualifikation, Alter und Familienstand ausgegangen werden. Das Nettoeinkommen aus selbständiger oder freiberuflicher Tätigkeit oder aus Verpachtung und Vermietung konnte, sofern eine genauere Schätzung in Anlehnung an entsprechende Unterlagen früherer Jahre nicht möglich war, näherungsweise durch einen Abschlag von 20 % vom Bruttoeinkommen geschätzt werden.

#### 4.3 Angabe mehrerer außerbetrieblicher Einkommensarten

Bei Personen, welche über die Höhe ihrer außerbetrieblichen Einkommen auskunftspflichtig waren, war außerdem anzugeben, ob sie aus einer oder aus mehreren der nachstehenden außerbetrieblichen Einkommensquellen im Jahre 1980 ein Einkommen bezogen:

- a) Altersgeld für Landwirte, Landabgaberente;
- b) Rente, Pension, Arbeitslosengeld/Arbeitslosenhilfe;
- c) Einkünfte aus Verpachtung, Vermietung oder Kapitalvermögen und dergleichen.

Zu a) oder zu b) waren alle Personen anzugeben, die aus Alters-, Krankheits- oder Invaliditätsgründen oder als Hinterbliebene oder als unterhaltsberechtigter Angehöriger für das volle Jahr 1980 oder für einzelne Monate dieses Jahres Einkünfte aus den genannten Quellen bezogen hatten, zu b) ferner Personen, die im ganzen Jahr oder einem Teil des Jahres 1980 Arbeitslosengeld und/oder Arbeitslosenhilfe bezogen hatten. Ebenso waren hier auf dem Betrieb lebende Familienangehörige, die aufgrund eigener Beitragsleistungen bezugsberechtigt sind, anzugeben.

Anzugeben war nur jeweils der Bezieher selbst, nicht dagegen seine mitversorgungsberechtigten Familienangehörigen.

Zu c) war jede der in Frage kommenden Personen anzugeben, die im Jahre 1980 eigene Pachteinnahmen (gleichgültig, ob aus Verpachtung

von Grundstücken oder von als Ganzes verpachteten Betrieben) oder Mieteinnahmen oder Einkünfte aus Kapitalvermögen bezog.

Von diesen personenbezogenen Angaben sind die nachstehend genannten betriebsbezogenen, für die sozialökonomische Gliederung verwendeten Angaben zu unterscheiden.

#### 5 Angaben zur sozialökonomischen Gliederung

Die Darstellung der Betriebe nach sozialökonomischen Gesichtspunkten stützt sich wie in Reihe 2.1.5 dieser Fachserie auf die Angaben der Betriebe zu folgenden zwei Fragen im Fragebogen der Bodennutzungshaupterhebung:

- 1 Hatten Betriebsinhaber und/oder Ehegatte im Jahre 1980 außerbetriebliche Einkommen von insgesamt mindestens 800 DM netto,

Und zwar

- a) aus Erwerbstätigkeit außerhalb dieses landwirtschaftlichen Betriebes?

(z.B. als Angestellter, Arbeiter, Beamter, Selbständiger oder freiberuflich Tätiger, auch in eigener Gastwirtschaft, Metzgerei oder dgl. eigenem Gewerbebetrieb)

- b) aus sonstigen außerbetrieblichen Quellen?

(z.B. Alters- oder Unfallrente, Arbeitslosengeld oder -hilfe, Landabgaberente, Zinseinnahmen, Einnahmen aus Verpachtung, Vermietung, Beteiligungen oder dgl.)

- 2 Sofern das außerbetriebliche Jahreseinkommen 1980 insgesamt mindestens 800 DM betrug, welcher Einkommensteil (netto) war schätzungsweise höher?

- der aus diesem landwirtschaftlichen Betrieb im Jahre 1980?

oder

- der aus den bei Frage 1a und 1b aufgeführten außerbetrieblichen Quellen im Jahre 1980?

Frage (1) war also mit Ja zu beantworten, wenn Einkommen aus Erwerbstätigkeit außerhalb des landwirtschaftlichen Betriebes oder aus Rente, Pension, Altershilfe oder aus Verpachtung, Vermietung oder Kapitalvermögen erzielt wurde. Zu dem Einkommen aus außerbetrieblicher Erwerbstätigkeit zählten alle Einkommen, auch aus vorübergehender Tätigkeit oder aus eigenem Gewerbebetrieb, die aus einer abhängigen, selbständigen oder freiberuflichen Tätigkeit stammen. Jahreseinkommen, die für den Betriebsinhaber und seinen Ehegatten zusammengerechnet kleiner als 800 DM waren, blieben unberücksichtigt.

Wurde die Frage (1) mit Ja beantwortet, war in der sich anschließenden Frage (2) anzugeben, ob die außerbetrieblichen Jahresnettoeinkommen - d.h. nach Abzug von Steuern und anteiligen Sozialbeiträgen - schätzungsweise höher oder niedriger waren als das Einkommen aus dem landwirtschaftlichen Betrieb. Zu dem Einkommen aus dem landwirtschaftlichen Betrieb rechnen die Einnahmen aus dem Verkauf landwirtschaftlicher (und ggf. auch forstwirtschaftlicher) Produkte und auch die Einnahmen aus der Zimmervermietung an Ferien- und Kurgäste, soweit sie nicht in einem Hotel, Gasthof, einer Pension oder dergleichen Beherbergungsstätten des Betriebsinhabers angefallen sind.

#### 6 Sozialökonomische Gliederung der Betriebe

Die Angaben zu den im vorstehenden Abschnitt genannten Fragen (1) und (2) bilden die Grundlage für die sozialökonomische Gliederung der Betriebe. Die Darstellung der betreffenden Ergebnisse erfolgt in den Tabellen 3 und 4 [457 und 458] für die landwirtschaftlichen Betriebe (in der Abgrenzung nach der Hauptproduktionsrichtung). Die Aufbereitung wird - wie schon bei der Landwirtschaftszählung 1971 und den Agrarberichterstattungen 1975, 1977 und 1979 - begrenzt auf die Betriebe, deren Inhaber natürliche Personen sind, weil für die Betriebe, deren Inhaber juristische Personen sind, die entsprechenden Angaben nicht erhoben werden.

Wie aus dem auf Seite 10 wiedergegebenen Schema der sozialökonomischen Betriebstypen zu ersehen ist, wird bei den Nachweisungen nach dem Verhältnis des betrieblichen Einkommens zu dem außerbetrieblichen Einkommen des Betriebsinhabers und/oder seines Ehegatten zwischen folgenden Betriebstypen unterschieden:

- 1) Betriebe ohne außerbetriebliches Einkommen des Betriebsinhabers und seines Ehegatten,
- 2) Betriebe mit außerbetrieblichem Einkommen des Betriebsinhabers und/oder seines Ehegatten,
  - a) in denen das betriebliche Einkommen größer ist als das außerbetriebliche Einkommen des Betriebsinhabers und/oder seines Ehegatten und

Gliederungsschema für den Nachweis von Ergebnissen nach sozialökonomischen Betriebstypen\*)

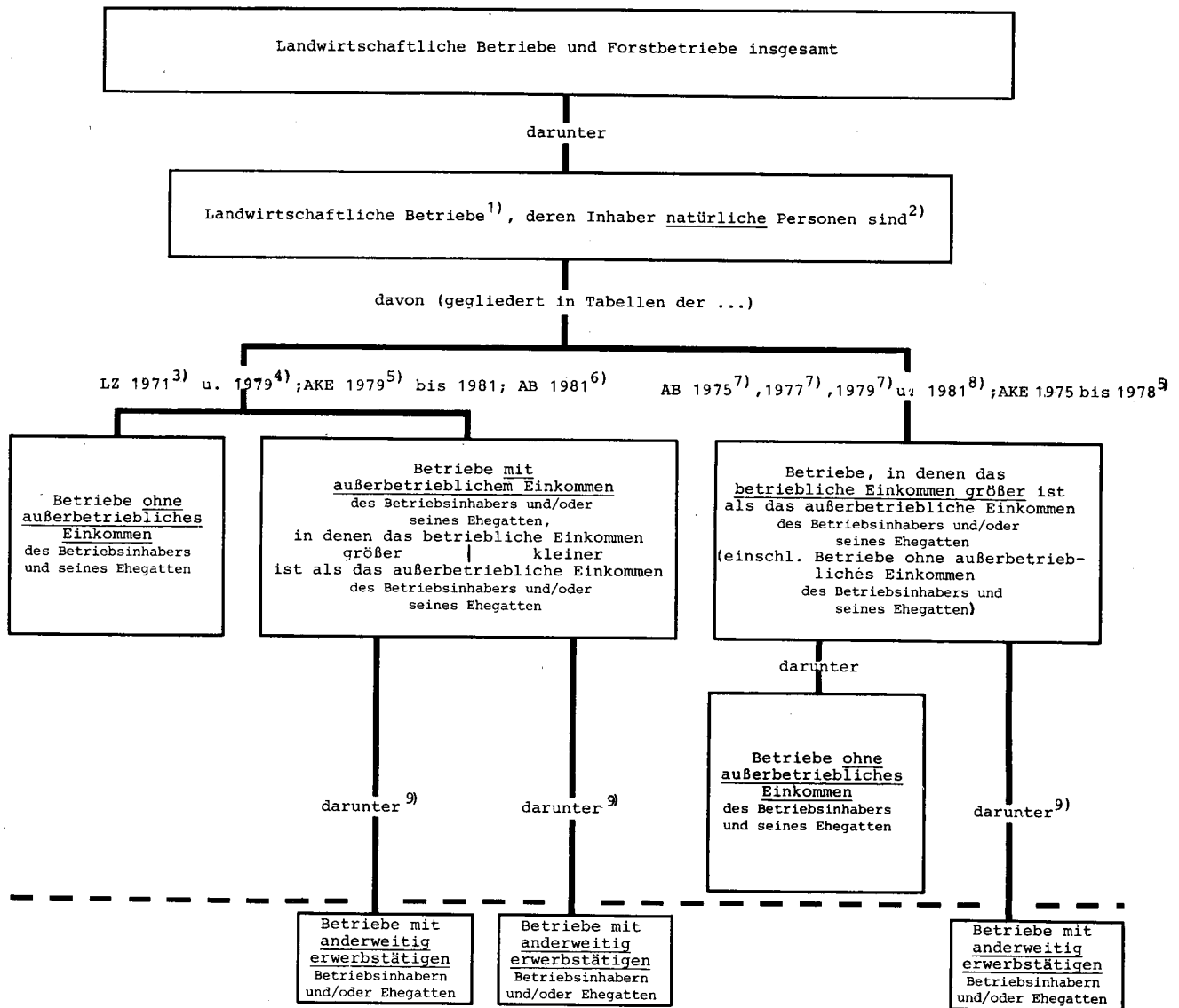

\*) In Tabellen der Agrarberichterstattung (AB), der Landwirtschaftszählungen (LZ) und der Statistik der Arbeitskräfte in der Landwirtschaft (Arbeitskräfteerhebung: AKE).

1) In der Abgrenzung nach der Hauptproduktionsrichtung.

2) Gleiches Gliederungsschema wird auch für Forstbetriebe (in der Abgrenzung nach der Hauptproduktionsrichtung) angewendet.

3) Fachserie 3, Landwirtschaftszählung 1971, Heft 13 und 14.

4) Fachserie 3, Landwirtschaftszählung 1979, Heft 1 und 4.

5) Fachserie 3, Reihe 2.2.

6) Fachserie 3, Reihe 2.1.5.

7) Fachserie 3, Reihe 2.1.5 und 2.1.7.

8) Fachserie 3, Reihe 2.1.7.

9) Als Merkmalsnachweis (kein Gliederungsmerkmal) in Tabellen der AB und der LZ.

b) in denen das betriebliche Einkommen **k l e i n e r** ist als das außerbetriebliche Einkommen des Betriebsinhabers und/oder seines Ehegatten.

Zur Begrenzung des Veröffentlichungsaufwandes werden in diesem Bericht die Ergebnisse der Agrarberichterstattung 1981 - wie 1975, 1977 und 1979 - zur sozialökonomischen Gliederung wie folgt nachgewiesen:

- a) Betriebe, deren Inhaber natürliche Personen sind, insgesamt,
- b) Betriebe, in denen das betriebliche Einkommen **g r ö ß e r** ist als das außerbetriebliche Einkommen des Betriebsinhabers und/oder seines Ehegatten (**e i n - s c h l i e ß l i c h** der Betriebe ohne außerbetriebliches Einkommen des Betriebsinhabers und seines Ehegatten),
- c) Betriebe **o h n e** außerbetriebliches Einkommen des Betriebsinhabers und seines Ehegatten.

Die Ergebnisse für die übrigen Betriebstypen der sozialökonomischen Gliederung können durch Differenzbildung errechnet werden, und zwar die Ergebnisse für

- Betriebe mit außerbetrieblichem Einkommen des Betriebsinhabers und/oder seines Ehegatten, in denen das betriebliche Einkommen **g r ö ß e r** ist als das außerbetriebliche Einkommen des Betriebsinhabers und/oder seines Ehegatten (b minus c) und
- Betriebe mit außerbetrieblichem Einkommen des Betriebsinhabers und/oder seines Ehegatten, in denen das betriebliche Einkommen **k l e i n e r** ist als das außerbetriebliche Einkommen des Betriebsinhabers und/oder seines Ehegatten (a minus b).

## 7 Hinweise zur Betriebssystematik

In den Berichten "Betriebssysteme und Betriebs-einkommen" für die jeweiligen Jahre 1975, 1977 und 1979 der Reihe 2.1.4 wurden die methodischen Grundlagen der Betriebssystematik für die Landwirtschaft sowie die rechnerischen Ansätze für die Berechnung des Betriebssystems und des Standardbetriebseinkommens der Agrarberichterstattung 1975, 1977 und 1979 ausführlich dargelegt. Die Änderungen der rechnerischen Ansätze, wie sie für die Berechnung der vorliegenden Ergebnisse über die Betriebssysteme und das Standardbetriebseinkommen 1981

notwendig waren, sind im Bericht 2.1.4 "Betriebssysteme und Standardbetriebseinkommen 1981" eingehend erläutert. Im vorliegenden Bericht werden für die Betriebe der HPR "Landwirtschaftliche Betriebe" in den Tabellen 3 und 4 [457 und 458] für den Betriebsbereich Landwirtschaft einige ausgewählte Ergebnisse über die Arbeitsverhältnisse und zwar nach Betriebsformen (Marktfruchtbetriebe, Futterbaubetriebe, Veredlungsbetriebe, Dauerkulturbetriebe und Landwirtschaftliche Gemischtbetriebe) und nach sozialökonomischen Betriebstypen nachgewiesen. Zum Betriebsbereich Landwirtschaft rechnen alle Betriebe, bei denen die Summe der Standarddeckungsbeiträge aus den zur Landwirtschaft rechnenden Zweigen der Bodennutzung und Viehhaltung mindestens 75 % des Standarddeckungsbeitrags des Betriebes ausmacht.

Innerhalb des Betriebsbereiches Landwirtschaft werden die Betriebe einer dieser fünf Betriebsformen zugeordnet, wenn folgende Bedingungen erfüllt sind:

Betriebsform	Anteil des Standarddeckungsbeitrages aus ... am Standarddeckungsbeitrag des Betriebes beträgt ... %
Marktfruchtbetriebe	Getreide, Hülsen- und Ölfrüchte, sonstige Handelsgewächse, Kartoffeln, Zuckerrüben, Tabak, Feldgemüsebau: $\geq 50$ %
Futterbaubetriebe	Pferde, Rindvieh, Schafe, Futterbau, Dauergrünland: $\geq 50$ %
Veredlungsbetriebe	Schweine, Geflügel: $\geq 50$ %
Dauerkulturbetriebe	Rebfläche, Obstanlagen, Hopfen: $\geq 50$ %
Landwirtschaftliche Gemischtbetriebe	Der Standarddeckungsbeitrag erreicht aus keiner der vorstehenden vier Gruppen von Zweigen der Bodennutzung und der Viehhaltung einen Anteil von 50 %.

## 8 Verwendete Begriffe und Definitionen

**Betrieb:** Technisch-wirtschaftliche Einheit, die die im Abschnitt 2.1 "Abgrenzung des Erhebungs- und Darstellungsbereichs" als untere Abgrenzung des repräsentativen Zählungsteils der Agrarberichterstattung genannten Flächen oder Erzeugungseinheiten erreicht oder überschreitet, für Rechnung eines Inhabers (Betriebsinhaber) bewirtschaftet wird, einer einheitlichen Betriebsführung untersteht und land- und forstwirtschaftliche Erzeugnisse hervorbringt.

Betriebseinheiten, die aus steuerlichen oder anderen Gründen "nominell" auf mehrere Betriebsinhaber aufgeteilt sind, gelten als ein Betrieb, sofern sie in betriebswirtschaftlicher Hinsicht eine organisatorische Einheit bilden.

Mehrere Betriebseinheiten in der Hand eines Inhabers werden bei der Erhebung der Angaben als ein Betrieb angesehen, wenn für die Bewirtschaftung dieser Betriebseinheiten in der Regel dieselben Produktionsmittel (insbesondere Gebäude und Maschinen) und Arbeitskräfte eingesetzt werden.

#### Betriebe nach Rechtsformen

Betriebe in der Hand von natürlichen Personen: Betriebe, deren Inhaber eine natürliche Person ist, und zwar Einzelperson, Ehepaar, Geschwister, Erbengemeinschaft, Nichteingetragener Verein, BGB-Gesellschaft, Offene Handelsgesellschaft, Kommanditgesellschaft oder dergleichen Personengemeinschaft.

#### Betriebe in der Hand von juristischen Personen:

Betriebe, deren Inhaber eine juristische Person ist, und zwar

- des privaten Rechts: Eingetragene Genossenschaft, Eingetragener Verein, Gesellschaft mit beschränkter Haftung, Aktiengesellschaft, Anstalt oder Stiftung des privaten Rechts;
- des öffentlichen Rechts:
  - Kirche, kirchliche Anstalt oder dergleichen Anstalt oder Stiftung des öffentlichen Rechts,
  - Gebietskörperschaften: Bund, Bundesland, Bezirk, Kreis, Gemeinde, Bezirks-, Kreis- oder Gemeindeverband.

#### Betriebe nach der Hauptproduktionsrichtung

(HPR): Hier erfolgte die Kennzeichnung der Betriebe nach derjenigen Erzeugnisgruppe (Landwirtschaft/Forstwirtschaft), bei der - gemessen am Verkaufswert der Erzeugnisse (einschließlich Eigenverbrauch) - das Schwergewicht der Produktion liegt. Die Kennzeichnung HPR "Landwirtschaftlicher Betrieb" oder HPR "Forstbetrieb" erfolgt anhand des Verhältnisses der landwirtschaftlich genutzten Fläche (LF) zur Waldfläche (WF), wobei ab 1971 folgende Schwellenwerte zugrunde gelegt werden:

- Landwirtschaftlicher Betrieb: Die LF ist gleich oder größer als 10 % der WF,
- Forstbetrieb<sup>7)</sup>: Die LF ist kleiner als 10 % der WF.

7) In diesem Bericht werden, wie auch in den übrigen Berichten der Reihe 2.1 mit repräsentativen Ergebnissen keine Ergebnisse für Forstbetriebe nachgewiesen.

In begründeten Einzelfällen kann von dieser schematischen Zuordnung abgewichen und der Betrieb gezielt der anderen HPR zugeordnet werden.

#### Betriebe nach Betriebssystemen

Folgende Begriffe sind für die Darstellung der Betriebe nach Betriebssystemen von Bedeutung:

Betriebssystem ist die Bezeichnung für Gliederungen der Betriebssystematik, denen die Betriebe in einem speziell hierfür entwickelten Klassifizierungsverfahren nach der Struktur des Standarddeckungsbeitrages des Betriebes zugeordnet werden. Der Begriff Betriebssystem wird als allgemeiner Begriff für die einzelnen Betriebsbereiche, -formen, -arten und -typen oder ggf. auch für näher bezeichnete Zusammenfassungen hiervon verwendet.

Standarddeckungsbeitrag (StDB): Der Standarddeckungsbeitrag je Flächeneinheit einer Fruchtart oder je Tiereinheit einer Viehart ist eine sich aus erzeugter Menge mal zugehörigem Preis ergebende geldliche Bruttoleistung abzüglich der zurechenbaren Kosten (variable Spezialkosten), wobei nicht mit betriebsspezifischen, sondern mit standardisierten Erträgen, Preisen und Kosten gerechnet wird. Die Bruttoleistungen und die variablen Spezialkosten werden aus Statistiken und Buchführungsunterlagen über Preise, Erträge und Leistungen sowie durchschnittliche Erlöse und Kosten ermittelt. Die so ermittelten Standarddeckungsbeiträge je Flächen- bzw. Tiereinheit werden mit den betrieblichen Angaben über Art und Umfang der Bodennutzung und Viehhaltung multipliziert. Deren Ergebnisse werden - um die Struktur des Standarddeckungsbeitrages des Betriebes ermitteln zu können - auf vier Aggregationsstufen zu Standarddeckungsbeiträgen der Produktionszweige, -richtungen und -bereiche sowie schließlich zum Standarddeckungsbeitrag des Betriebes summiert. Damit bei der Betriebsklassifizierung regionale Ertragsunterschiede berücksichtigt werden können, werden die Standarddeckungsbeiträge für fünf Leistungsklassen der wirtschaftlichen Ertragsfähigkeit errechnet.

Standardbetriebseinkommen (StBE): Das Standardbetriebseinkommen ist ein unter Verwendung statistischer Quellen berechnetes Einkommen zur Kennzeichnung der wirtschaftlichen Größe der Betriebe. Es wird unter modellmäßigen Annahmen anhand betrieblicher Angaben über Art und Umfang der Bodennutzung und Viehhaltung



sowie durchschnittlicher, insbesondere aus Buchführungsunterlagen abgeleiteter Angaben über Erlöse und Kosten ermittelt. Die Berechnung stützt sich auf die für jede Frucht- und Viehart eines Betriebes ermittelten Standarddeckungsbeiträge je Erzeugungseinheit (Fläche in Hektar, Tiere in Stück). Von der Summe dieser je Betrieb berechneten Standarddeckungsbeiträge, dem Standarddeckungsbeitrag des Betriebes, werden die den einzelnen Frucht- und Vieharten nicht zurechenbaren festen Spezialkosten und Gemeinkosten - differenziert nach dem Betriebssystem und dem Standarddeckungsbeitrag des Betriebes - abgezogen und sonstige Erträge (z.B. Einnahmen aus Jagd- und Fische-reiverpachtung, Arbeiten für Dritte, Vermietung von Maschinen und Gebäuden) hinzugezählt. Das so berechnete Standardbetriebseinkommen entspricht - vom Konzept her - etwa der im Rahmen der Volkswirtschaftlichen Gesamtrechnung berechneten Nettowertschöpfung zu Faktor-kosten. Die vom Betriebsinhaber gezahlten Löhne, Pachten und Schuldzinsen sind noch im Standardbetriebseinkommen enthalten; die von ihm eingenommenen Pachten und Zinsen sind darin nur pauschal oder gar nicht einbezogen.

Da die Berechnung von durchschnittlichen Angaben über Erlöse und Kosten ausgeht, kann das tatsächlich erzielte Betriebseinkommen der einzelnen Betriebe von dem statistisch berechneten Standardbetriebseinkommen mehr oder weniger stark abweichen.

#### Landwirtschaftlich genutzte Fläche (LF):

Flächen, die als Ackerland (einschließlich Erwerbsgartenland), Dauergrünland, Haus- und Nutzgärten, Obstanlagen, Baumschulflächen, Rebland, Korbweiden-, Pappelanlagen oder mit Weihnachtsbaumkulturen außerhalb des Waldes genutzt werden; ohne nicht mehr genutzte Äcker, Wiesen, Weiden, Obstanlagen, Rebflächen sowie ohne Ziergärten, Park- und Rasenflächen. Die Flächen beziehen sich generell auf die von den Betrieben selbst bewirtschafteten Flächen.

Waldfläche (WF): Holzbodenfläche und forstliche Pflanzgärten für den Eigenbedarf. Zur Holzbodenfläche gehören auch Wege unter 5 m Breite, Blößen (Kahlflächen, die wieder aufgeforstet werden), gering bestockte (Nichtwirtschaftswald) und unbestockte Flächen (z.B. Holzlagerplätze), deren Größe den Zuwachs nicht wesentlich mindert.

N i c h t zur Waldfläche rechnen alle innerhalb des Waldes gelegenen, dauernd als Acker oder Wiese usw. genutzten Flächen, ferner flächenmäßig ausgeschiedene Wege, Wasserläufe, Teiche, Öd- und Unlandflächen sowie bebauten Flächen und dazugehörige Hofräume und Gärten (z.B. Forstdienstgehöfte), ferner die Flächen der Weihnachtsbaumkulturen außerhalb des Waldes sowie der Korbweiden- und Pappelanlagen.

Betriebsinhaber: Das ist die natürliche oder juristische<sup>8)</sup> Person, für deren Rechnung der Betrieb bewirtschaftet wird, ohne Rücksicht auf die jeweiligen individuell gestalteten Eigentumsverhältnisse.

#### Auf dem Betrieb lebende Familienangehörige:

Ehegatte, Verwandte und Verschwägerte des Betriebsinhabers (einschl. Kinder), die während des Berichtszeitraumes<sup>9)</sup>, wenn auch nur vorübergehend, dem mit dem Betrieb räumlich verbundenen Haushalt des Betriebsinhabers angehörten; ferner Verwandte und Verschwägerte des Betriebsinhabers, die im vorgenannten Zeitraum einem anderen, räumlich mit dem Betrieb verbundenen Haushalt angehörten, sofern ihre Verpflegung überwiegend vom Betrieb bezogen wurde.

Anderweitig Erwerbstätige: Betriebsinhaber und seine auf dem Betrieb lebenden Familienangehörigen, die im Berichtszeitraum<sup>9)</sup> außerbetriebliche Tätigkeiten ausübten, gleichgültig ob sie regelmäßig oder nur gelegentlich ausgeübt wurden. Hierzu rechnen alle auf E r w e r b ausgerichteten außerbetrieblichen Tätigkeiten (z.B. in gewerblichen Betrieben anderer Eigentümer (Industrie, Handel), im öffentlichen Dienst, in einem Gewerbebetrieb des Betriebsinhabers; in einem fremden Forstbetrieb, z.B. als Waldarbeiter; aufgrund eines Heimarbeitsvertrages).

N i c h t zur anderen Erwerbstätigkeit rechnen dagegen die Nachbarschaftshilfe in einem anderen Betrieb sowie die Tätigkeit in der - in steuerlicher Hinsicht - "gewerblichen" Viehhaltung des eigenen Betriebes.

Familienarbeitskräfte: Betriebsinhaber und ihre auf dem Betrieb lebenden Familienangehörigen (15 Jahre und älter), die während des

8) Betriebe in der Hand juristischer Personen sind mit ihren Angaben in diesem Bericht nicht in die Ergebnisse einbezogen.

9) Siehe Fußnote 5 auf S. 7.

Berichtszeitraumes<sup>9)</sup> in dem für die Darstellung der Ergebnisse zugrunde gelegten Arbeitsbereich "landwirtschaftlicher Betrieb" beschäftigt waren.

#### Ständige familienfremde Arbeitskräfte:

Arbeitskräfte (15 Jahre und älter), die im Berichtszeitraum<sup>9)</sup> in dem für die Darstellung der Ergebnisse zugrunde gelegten Arbeitsbereich "landwirtschaftlicher Betrieb" (einschl. Arbeiten im Wald des Betriebes) beschäftigt waren und in einem unbefristeten oder auf mindestens 3 Monate abgeschlossenen Arbeitsverhältnis zum Betrieb standen (einschl. im Betrieb beschäftigter Verwandte und Verschwägerter des Betriebsinhabers, die nicht auf dem Betrieb leben).

#### Nichtständige familienfremde Arbeitskräfte:

Alle übrigen Arbeitskräfte, die im Berichtszeitraum für Rechnung des Betriebsinhabers, auch wenn nur gelegentlich, mit betrieblichen Arbeiten beschäftigt waren.

N i c h t hierzu zählen Arbeitskräfte, die im Rahmen der Nachbarschaftshilfe oder im Auftrag von Lohnunternehmen im Betrieb tätig waren.

#### Vollbeschäftigte Familienarbeitskräfte:

Familienarbeitskräfte, die in jeder der 4 Wochen des Berichtszeitraumes<sup>9)</sup> im jeweiligen für die Darstellung der Ergebnisse zugrunde gelegten Arbeitsbereich

- landwirtschaftlicher Betrieb (einschl. Arbeiten im Wald des Betriebes) 42 Stunden oder
- in anderweitiger Erwerbstätigkeit 39 Stunden beschäftigt waren.

#### AK-Einheiten

Maßeinheit der Arbeitsleistung einer im Berichtszeitraum mit betrieblichen Arbeiten vollbeschäftigten und nach ihrem Alter vollleistungsfähigen Person. Sie wird aus der je Arbeitskraft für den Arbeitsbereich Betrieb angegebenen Arbeitszeit (Zahl der Wochen und Zahl der durchschnittlichen wöchentlichen Arbeitsstunden) ermittelt. Dabei wird die Arbeitsleistung einer mit betrieblichen Arbeiten vollbeschäftigten Arbeitskraft im Alter von 16 Jahren bis unter 65 Jahren mit 1,0 AK-Einheit, im Alter von 15 Jahren mit 0,5 AK-Einheiten, im Alter von 65 Jahren oder mehr mit 0,3 AK-Einheiten bewertet; bei den Betriebsinhabern und 65 Jahre und älteren ständigen familienfremden Arbeitskräften wird kein altersabhängiger Abzug vorgenommen. - Entsprechend wird

9) Siehe Fußnote 5 auf S. 7.

die Arbeitsleistung der teilbeschäftigten Arbeitskräfte an der durchschnittlichen Arbeitsleistung der vollbeschäftigten Arbeitskräfte gemessen und mit entsprechenden Bruchteilen einer AK-Einheit errechnet in die Ergebnisse einbezogen.

#### 9 Erläuterungen zu den Tabellen

Die im vorliegenden Bericht veröffentlichten Tabellen der Agrarberichterstattung 1981 wurden in ihrem inhaltlichen Aufbau unverändert und mit ihrer Tabellenummer aus dem Tabellenprogramm der Agrarberichterstattung 1975, 1977 und 1979 übernommen. Aus redaktionellen Gründen erhalten die Tabellen des vorliegenden Berichts auch eine fortlaufende Numerierung. Ihnen wird die Numerierung des Tabellenprogramms jeweils in eckigen Klammern nachgestellt.

#### Zu Tabelle 1 [455]:

Diese Tabelle dient dem Nachweis der Betriebe und der auf ihnen lebenden Betriebsinhaber und Ehegatten sowie der sonstigen mit betrieblichen Arbeiten beschäftigten Familienangehörigen, die ein außerbetriebliches Einkommen beziehen. In den Spalten 1 bis 3 erfolgt der Nachweis der Betriebe mit nur einem (Spalte 2) bzw. mit nur zwei (Spalte 3) Beziehern außerbetrieblichen Einkommens sowie mit Beziehern außerbetrieblichen Einkommens überhaupt (Spalte 1). In Spalten 4 bis 7 wird die Anzahl der Bezieher (= Personen) außerbetrieblichen Einkommens nachgewiesen, und zwar

- in Spalte 4 die Zahl dieser Personen überhaupt,
- in Spalte 5 und 6 die Zahl der Bezieher außerbetrieblichen Erwerbseinkommens (= Personen mit außerbetrieblicher Erwerbstätigkeit im Berichtszeitraum<sup>9)</sup> überhaupt (Spalte 5) bzw. nur mit außerbetrieblichem Erwerbseinkommen (Spalte 6) und
- in Spalte 7 die Zahl der Bezieher von Renten- und/oder Kapitaleinkommen.

Aus Spalte 5 plus Spalte 7 abzüglich Spalte 4 läßt sich die Zahl der Bezieher außerbetrieblichen Einkommens, die sowohl ein außerbetriebliches Erwerbseinkommen als auch ein Renten- und/oder Kapitaleinkommen beziehen, berechnen. Entsprechend können die Bezieher, die nur Rente- und/oder Kapitaleinkommen beziehen, aus der Differenz der Spalte 4 minus Spalte 5 berechnet werden.

In den Vorspalten werden die Ergebnisse nach acht Größenklassen der landwirtschaftlich ge-

nutzten Fläche für den Nachweis "zusammen" sowie in der Unterscheidung nach "Betriebsinhabern und Ehegatten" und "Sonstigen Familienangehörigen" dargestellt. Aus den Zeilen "Betriebsinhaber und Ehegatte" plus "Sonstige Familienangehörige" abzüglich der Zeile "zusammen" läßt sich die Zahl der Betriebe (Spalte 1 und Spalte 3) errechnen, in denen sowohl der Betriebsinhaber und/oder sein Ehegatte als auch sonstige Familienangehörige ein außerbetriebliches Einkommen bezogen.

In den Zeilen 09 bis 40 sind in den Spalten 1 bis 3 nur Betriebe einbezogen, in denen für alle Bezieher außerbetrieblichen Einkommens auch die Höhe des außerbetrieblichen Einkommens angegeben ist.

#### Zu Tabelle 2 [456]:

In dieser Tabelle, die inhaltlich an Tabelle 1 [455] anschließt, wird die Höhe des außerbetrieblichen Einkommens je Einkommensbezieher in der Klassenabgrenzung nach den erfragten neun Einkommensklassen nachgewiesen. Der Nachweis erfolgt, wie in Tabelle 1 [455], nach acht Größenklassen der landwirtschaftlich genutzten Fläche und getrennt für folgende Personengruppen: "Betriebsinhaber und Ehegatte" und "Sonstige Familienangehörige". Die Ergebnisse werden auch für Bezieher von nur Erwerbseinkommen dargestellt.

#### Zu Tabellen 3 und 4 [457 und 458]:

In diesen beiden Tabellen, die sich lediglich durch die unterschiedliche Vorspaltengliederung nach sieben Größenklassen des Standardbetriebseinkommens (StBE) (Tabelle 3 [457]) bzw. nach sieben Größenklassen der landwirtschaftlich genutzten Fläche (Tabelle 4 [458]) voneinander unterscheiden, im übrigen Tabellenaufbau aber voll übereinstimmen, werden die Arbeitsverhältnisse jeweils in den fünf Betriebsformen des Betriebsbereiches Landwirtschaft (Marktfrucht-, Futterbau-, Veredlungs-, Dauerkultur-, Landwirtschaftliche Gemischtbetriebe), und zwar jeweils in der Untergliederung nach den sozialökonomischen Betriebstypen (Einzelheiten hierzu siehe Abschnitt 6) nachgewiesen. Die Darstellung der Arbeitsverhältnisse erstreckt sich auf die mit betrieblichen Arbeiten beschäftigten Familienarbeitskräfte, auf die anderweitig Erwerbstätigen und auf die ständigen und nichtständigen familienfremden Arbeitskräfte. Neben der Zahl der Personen und deren betrieblicher Arbeitsleistung (AK-Einheiten) wird für jede Beschäftigtengruppe

auch die Zahl der Betriebe, in denen Angehörige dieser Personengruppen beschäftigt sind, nachgewiesen. Dabei erfolgt der Nachweis jeweils für die Gesamtheit der Personen einer Beschäftigtengruppe, für männliche Personen und - bei den Familienarbeitskräften - auch für Betriebsinhaber.

Die Unterschiede zwischen den Zahlen, die in den Tabellen 3.3 und 4.3 [457.3 und 458.3] für die Personen mit anderweitiger Erwerbstätigkeit in den Betrieben ohne außerbetriebliches Einkommen nachgewiesen werden, sind auf die unterschiedlichen Zeitspannen zurückzuführen, für die die jeweiligen Angaben erfragt wurden. Die Einteilung der Betriebe nach ihrer sozialökonomischen Ausrichtung erfolgte an Hand der Angaben, die sich auf das Jahr 1980 bezogen haben; den Angaben für die anderweitige Erwerbstätigkeit waren definitionsgemäß die Arbeitsverhältnisse des Monats April 1981 zugrunde zu legen.

Die Ergebnisse für die Bundesländer müssen aus stichprobenmethodischen Gründen in stärkerer Zusammenfassung wiedergegeben werden. Aus technischen Gründen erscheinen dadurch in der Tabelle 4 [458] in den Zeilen 26 bis 49 die gleichen Ergebnisse wie in der Tabelle 3 [457].

#### 10 Vergleichsmöglichkeiten mit Ergebnissen früherer Betriebserhebungen

Für die in diesem Bericht veröffentlichten Ergebnisse bieten sich Vergleichsmöglichkeiten mit den Ergebnissen der Agrarberichterstattungen 1975, 1977 und 1979 und mit denen der Landwirtschaftszählung 1971<sup>10)</sup>. Diese Ergebnisse sind in den im Anhang veröffentlichten Tabellen einander gegenübergestellt worden. Dabei sind die Hinweise und Anmerkungen zu den Ergebnissen zu beachten.

Die vergleichbaren Ergebnisse der Agrarberichterstattungen 1975, 1977 und 1979 sind veröffentlicht in den Berichten der Fachserie 3, Reihe 2.1.7 "Außerbetriebliche Einkommen und Arbeitsverhältnisse für ausgewählte Betriebsgruppen", die der Landwirtschaftszählung 1971 in der Fachserie 3, teils in Heft 11 "Landwirtschaftliche und nichtlandwirtschaftliche Ausbildung, Haushaltsstruktur, soziale Sicherung, außerbetriebliches Einkommen" (Vergleichstabellen 1 und 2) und teils in Heft 13 "Ergebnisse zur sozialökonomischen Gliederung der Betriebe; Buchführung" (Vergleichstabelle 3).

10) Vergleichsmöglichkeiten mit 1971 sind eingeschränkt, da der Berichtszeitraum das Kalenderjahr 1971 umfaßte.

## 11 Hinweise zur Veröffentlichung der Ergebnisse

Das Statistische Bundesamt veröffentlicht im vorliegenden Bericht die Ergebnisse der Tabellen 1 bis 4 [455 bis 458] für das Bundesgebiet mit vollständiger Vorspaltengliederung; für die Bundesländer werden die Tabellen 1 und 2 [455 und 456] ebenfalls mit vollständiger Vorspaltengliederung wiedergegeben, während die Tabellen 3 und 4 [457 und 458] aus stichprobenmethodischen Gründen (siehe Abschnitt 3) teilweise ohne Vorspaltengliederung veröffentlicht werden. Die Tabellen 1 bis 4 [455 bis 458] sind nicht in das Mindestveröffentlichungsprogramm der Statistischen Landesämter aufgenommen.

Weitere Ergebnisse zur sozialökonomischen Gliederung der Betriebe und zu den Betriebssystemen sowie über Arbeitsverhältnisse, aus der Agrarberichterstattung 1981 und der Erhebung über die Statistik der Arbeitskräfte in der Landwirtschaft 1981 werden vom Statistischen Bundesamt veröffentlicht in Fachserie 3:

- Aus der Agrarberichterstattung  
Reihe 2.1.4: Betriebssysteme und Standardbetriebsseinkommen<sup>11)</sup>
- Reihe 2.1.5: Sozialökonomische Verhältnisse<sup>11)</sup>

11) Durch die 1981 erfolgte Umstellung von einer Total- auf einer Repräsentativerhebung wurde eine Neufassung in den unmittelbaren Vorläufern dieses Berichts veröffentlichte Tabellen erforderlich. (Heft 2.1.4: statt Tabellen [101 und 201] treten 1981 die Tabellen [151 und 251]. Heft 2.1.5: statt Tabellen [401 - 404] tritt die Tabelle [461]).

- Aus der Statistik der Arbeitskräfte in der Landwirtschaft  
Reihe 2.2: Arbeitskräfte<sup>12)</sup>.

Ferner werden vom Statistischen Bundesamt ausgewählte Ergebnisse der Agrarberichterstattung 1981 in der Fachserie 3, Reihe 1 "Ausgewählte Zahlen für die Agrarwirtschaft 1982" veröffentlicht.

Zu methodischen Problemen und Sachverhalten, die mit den im vorliegenden Heft wiedergegebenen Ergebnissen in engem Zusammenhang stehen bzw. sie ergänzen, enthalten folgende Aufsätze in der Zeitschrift "Wirtschaft und Statistik" (WiSta) nähere Ausführungen:

WiSta Heft	Titel
1976/8	Programm und Organisation der Agrarberichterstattung
1982/6	Landwirtschaftliche Betriebe in der Gliederung nach betrieblichem und außerbetrieblichem Einkommen 1979.

## 12 Gebietsstand

Als Gebietsstand für die Darstellung der Ergebnisse der Agrarberichterstattung 1981 wurde allgemein Mai 1981 und abweichend hiervon für Niedersachsen der 1. Juli 1981

festgelegt.

12) Veröffentlicht im September 1982. Das auf Seite 10 dieses Berichtes wiedergegebene Gliederungsschema für den Nachweis der Ergebnisse nach sozialökonomischen Betriebstypen gilt auch für die betreffenden Tabellen im Bericht "Arbeitskräfte" der Reihe 2.2.

13 Auszug aus den Erhebungsbogen  
- der Bodennutzungshaupterhebung 1981

**1. Allgemeine Angaben**

① Hatten Betriebsinhaber und/oder Ehegatte 1980 außerbetriebliche Einkommen von insgesamt mindestens 800 DM netto?

Wenn ja,

a) aus **Erwerbstätigkeit außerhalb** dieses land- oder forstw. Betriebes?  
z. B. als Angestellter, Arbeiter, Beamter, Selbständiger oder freiberuflich Tätiger,  
auch in eigener Gastwirtschaft, Metzgerei o. dgl. eigenem Gewerbebetrieb,

b) aus **sonstigen außerbetrieblichen Quellen?**

z. B. Alters- oder Unfallrente, Arbeitslosengeld oder -hilfe, Landabgaberente,  
Zinseinnahmen, Einnahmen aus Verpachtung, Vermietung, Beteiligungen oder dgl.

② Sofern das außerbetriebliche Jahreseinkommen 1980 insgesamt mindestens 800 DM betrug (bei Frage ① „ja“ angekreuzt), welcher Einkommensteil (netto) war schätzungsweise höher?

a) der aus diesem land- oder forstw. Betrieb im Wirtschaftsjahr 1980?  
oder

b) der aus den bei Frage ① a und ① b aufgeführten außerbetrieblichen Quellen im Jahre 1980?

③ Haben Sie **Buchführung mit Jahresabschluss** in diesem land- oder forstw. Betrieb?

Mit „ja“ zu beantworten, wenn alle Einnahmen und Ausgaben des Betriebes systematisch und regelmäßig aufgezeichnet werden (auch wenn mit solchen Aufzeichnungen erst während der letzten zwölf Monate begonnen wurde), jährlich eine „Inventaraufnahme“ erfolgt und eine „Gewinn- und Verlustrechnung“ aufgestellt wird.

④ Wenn „ja“ bei Frage ③, erfolgt die Buchführung aufgrund **steuergesetzlicher** Vorschriften?

Zutreffendes ankreuzen

ja	<input type="checkbox"/>	1	
nein	<input type="checkbox"/>	2	8

wenn nein  
weiter bei Frage ③

ja	<input type="checkbox"/>	5	
nein	<input type="checkbox"/>	6	9

ja	<input type="checkbox"/>	7	
nein	<input type="checkbox"/>	8	10

ja	<input type="checkbox"/>	3	

ja	<input type="checkbox"/>	4	11
----	--------------------------	---	----

ja	<input type="checkbox"/>	7	
nein	<input type="checkbox"/>	8	12

ja	<input type="checkbox"/>	1	
nein	<input type="checkbox"/>	2	13

Rückseite beachten!

-der Agrarberichterstattung 1981 repräsentativer Teil (siehe folgende Seite)

13 Auszug aus den Erhebungsbogen  
- der Agrarberichterstattung 1981 (repräsentativer Teil)

● ③ Betriebsinhaber und seine auf dem Betrieb lebenden Familienangehörigen, Verwandten und Verschwägerten (einschl. Kinder) im April 1981  
(mit ergänzenden Angaben über das Kalenderjahr 1980)

Zeil-nr.	Verwandtschafts-verhältnis zum Betriebsinhaber Falls Betriebsinhaber ledig, verwitwet oder geschieden, Zeile 2, "Zugewirt" markieren	Geschlecht männlich weiblich	Geburts- monat (z.B. Jan. = 01, Dez. = 12)	Geburts-jahr (z.B. 1900 = 00, 1955 = 55)	April 1981 Welche der in Sp. 2 aufgeführten Personen waren in den 4 Wochen vom 30. März bis 26. April 1981						Wer bezog im Jahre 1980					Nettoeinkommen aus den in Sp. 11-14 genannten außerbetrieblichen Einkommensquellen? Nettoeinkommen im Jahre 1980 von ... bis unter ... DM Kennziffer		
					● für diesen landw. Betrieb beschäftigt? (Falsch: Nicht. Starbeiter, Arbeiter im Wald dieses Betriebes, Betriebsführung)		● für den Haushalt des Betriebsinhabers beschäftigt? Wieviel		● in anderer Erwerbstätigkeit beschäftigt? (außerhalb dieses landw. Betriebes)		● nicht beschäftigt (in den in Sp. 7-9 genannten Tätigkeiten?)		● Altersgeld für Landwirte	● Rente, Pension, Arbeitslosengeld-hilfe?	● Einkünfte aus Verpachtung, Vermietung oder Kapitalvermögen und dgl.?		● Einkünfte aus außerbetrieblicher Tätigkeit? (ausländische Tätigkeit oder Tätigkeit als Arbeitnehmer)	
					Arbeits-wochen?	Arbeits-stunden je Woche? (im Durchschnitt dieser Arbeits-wochen)	Arbeits-wochen?	Arbeits-stunden je Woche? (im Durchschnitt dieser Arbeits-wochen)	Arbeits-wochen?	Arbeits-stunden je Woche? (im Durchschnitt dieser Arbeits-wochen)	Arbeits-wochen?	Arbeits-stunden je Woche? (im Durchschnitt dieser Arbeits-wochen)						
(1)	(2)	(3)	(4)	(5)	(6)	(7 a)	(7 b)	(8 a)	(8 b)	(9 a)	(9 b)	(10)	(11)	(12)	(13)	(14)	Zutreffende Kennziffer eintragen	
Beispiel	Betriebsinhaber	<input checked="" type="checkbox"/> 1	<input checked="" type="checkbox"/> 2	<input type="checkbox"/> 3	0, 5	2, 7	4	6, 0				<input type="checkbox"/> 8	<input type="checkbox"/> 7	<input checked="" type="checkbox"/> 9	<input type="checkbox"/> 6	<input type="checkbox"/> 5	<input type="checkbox"/> 4	1
	Ehegatte	<input type="checkbox"/> 1	<input type="checkbox"/> 2	<input checked="" type="checkbox"/> 3	1, 2	3, 1	4	2, 8	4	3, 6		<input type="checkbox"/> 8	<input type="checkbox"/> 7	<input type="checkbox"/> 6	<input checked="" type="checkbox"/> 9	<input type="checkbox"/> 5	<input type="checkbox"/> 4	2
	Sohn	<input type="checkbox"/> 1	<input checked="" type="checkbox"/> 2	<input type="checkbox"/> 3	0, 6	5, 8	2	1, 5				<input type="checkbox"/> 8	<input type="checkbox"/> 7	<input type="checkbox"/> 6	<input type="checkbox"/> 5	<input checked="" type="checkbox"/> 4	<input type="checkbox"/> 3	6
	Schwiegermutter	<input type="checkbox"/> 1	<input type="checkbox"/> 2	<input checked="" type="checkbox"/> 3	1, 1	0, 9			4	1, 4		<input type="checkbox"/> 8	<input type="checkbox"/> 7	<input type="checkbox"/> 6	<input type="checkbox"/> 5	<input type="checkbox"/> 4	<input type="checkbox"/> 3	

Bei Betrieben in der Hand von juristischen Personen sind die Arbeitskräfte nicht hier, sondern auf S. 4 bei Nr. ③ (Ständige familienfremde Arbeitskräfte) einzutragen.

Angaben für Betriebsinhaber und seinen Ehegatten in jedem Fall, für weitere Personen nur dann, wenn sie im Jahre 1980 für diesen landwirtschaftlichen Betrieb beschäftigt waren.

1	Betriebsinhaber	<input type="checkbox"/> 1	<input type="checkbox"/> 2	<input type="checkbox"/> 3								<input type="checkbox"/> 8	<input type="checkbox"/> 7	<input type="checkbox"/> 6	<input type="checkbox"/> 5	<input type="checkbox"/> 4	<input type="checkbox"/> 3	
2	Ehegatte	<input type="checkbox"/> 1	<input type="checkbox"/> 2	<input type="checkbox"/> 3								<input type="checkbox"/> 8	<input type="checkbox"/> 7	<input type="checkbox"/> 6	<input type="checkbox"/> 5	<input type="checkbox"/> 4	<input type="checkbox"/> 3	
3		<input type="checkbox"/> 1	<input type="checkbox"/> 2	<input type="checkbox"/> 3								<input type="checkbox"/> 8	<input type="checkbox"/> 7	<input type="checkbox"/> 6	<input type="checkbox"/> 5	<input type="checkbox"/> 4	<input type="checkbox"/> 3	
4		<input type="checkbox"/> 1	<input type="checkbox"/> 2	<input type="checkbox"/> 3								<input type="checkbox"/> 8	<input type="checkbox"/> 7	<input type="checkbox"/> 6	<input type="checkbox"/> 5	<input type="checkbox"/> 4	<input type="checkbox"/> 3	
5		<input type="checkbox"/> 1	<input type="checkbox"/> 2	<input type="checkbox"/> 3								<input type="checkbox"/> 8	<input type="checkbox"/> 7	<input type="checkbox"/> 6	<input type="checkbox"/> 5	<input type="checkbox"/> 4	<input type="checkbox"/> 3	
6		<input type="checkbox"/> 1	<input type="checkbox"/> 2	<input type="checkbox"/> 3								<input type="checkbox"/> 8	<input type="checkbox"/> 7	<input type="checkbox"/> 6	<input type="checkbox"/> 5	<input type="checkbox"/> 4	<input type="checkbox"/> 3	
7		<input type="checkbox"/> 1	<input type="checkbox"/> 2	<input type="checkbox"/> 3								<input type="checkbox"/> 8	<input type="checkbox"/> 7	<input type="checkbox"/> 6	<input type="checkbox"/> 5	<input type="checkbox"/> 4	<input type="checkbox"/> 3	
8		<input type="checkbox"/> 1	<input type="checkbox"/> 2	<input type="checkbox"/> 3								<input type="checkbox"/> 8	<input type="checkbox"/> 7	<input type="checkbox"/> 6	<input type="checkbox"/> 5	<input type="checkbox"/> 4	<input type="checkbox"/> 3	
9		<input type="checkbox"/> 1	<input type="checkbox"/> 2	<input type="checkbox"/> 3								<input type="checkbox"/> 8	<input type="checkbox"/> 7	<input type="checkbox"/> 6	<input type="checkbox"/> 5	<input type="checkbox"/> 4	<input type="checkbox"/> 3	
10		<input type="checkbox"/> 1	<input type="checkbox"/> 2	<input type="checkbox"/> 3								<input type="checkbox"/> 8	<input type="checkbox"/> 7	<input type="checkbox"/> 6	<input type="checkbox"/> 5	<input type="checkbox"/> 4	<input type="checkbox"/> 3	
11		<input type="checkbox"/> 1	<input type="checkbox"/> 2	<input type="checkbox"/> 3								<input type="checkbox"/> 8	<input type="checkbox"/> 7	<input type="checkbox"/> 6	<input type="checkbox"/> 5	<input type="checkbox"/> 4	<input type="checkbox"/> 3	
12		<input type="checkbox"/> 1	<input type="checkbox"/> 2	<input type="checkbox"/> 3								<input type="checkbox"/> 8	<input type="checkbox"/> 7	<input type="checkbox"/> 6	<input type="checkbox"/> 5	<input type="checkbox"/> 4	<input type="checkbox"/> 3	
9-10	Weitere Personen zu Frage Nr. ③ bitte in einem Zweitesempler dieses Vordrucks ab Zeile 3 eintragen und in Sp. 1 als Zeile 13 ff. auflisten (Zeilen 1 und 2 bleiben im Zweitsempler leer).	11	12	13-14	15-16	17	18-19	20	21-22	23	24-25	26	27	28	29	-	-	30
31-32		33	34	35-36	37-38	39	40-41	42	43-44	45	46-47	48	49	50	51	-	-	52
53-54		55	56	57-58	59-60	61	62-63	64	65-66	67	68-69	70	71	72	73	-	-	74

● ④ Ständige familienfremde Arbeitskräfte im April 1981  
(einschließlich im Betrieb mithelfende Verwandte und Verschwägerte des Betriebsinhabers, die außerhalb des Betriebes leben)  
Hierzu zählen Personen, die in einem unterhalten oder auf mindestens 2 Monate abgeschlossen Arbeitsverhältnis zum Betrieb stehen.

Zeil-nr.	Bezeichnung der Tätigkeit im Betrieb oder Haushalt des Betriebsinhabers z.B. Verwalter, Gärtner, Schleppefahrer, Autoblechler (Lehrling)	Geschlecht männlich weiblich	Geburts- monat (z.B. Jan. = 01, Dez. = 12)	Geburts-jahr (z.B. 1900 = 00, 1955 = 55)	Welche der in Sp. 2 aufgeführten Personen waren in den 4 Wochen vom 30. März bis 26. April 1981						
					für diesen landw. Betrieb beschäftigt? (Falsch: Nicht. Starbeiter, Arbeiter im Wald dieses Betriebes, Betriebsführung)		für den Haushalt des Betriebsinhabers beschäftigt? Wieviel		Arbeitnehmer in Kost und Wohnung		
					Arbeits-wochen?	Arbeits-stunden je Woche? (im Durchschnitt dieser Arbeits-wochen)	Arbeits-wochen?	Arbeits-stunden je Woche? (im Durchschnitt dieser Arbeits-wochen)	Arbeits-wochen?	Arbeits-stunden je Woche? (im Durchschnitt dieser Arbeits-wochen)	
(1)	(2)	(3)	(4)	(5)	(6)	(7 a)	(7 b)	(8 a)	(8 b)	(9)	
Beispiel	Schleppefahrer	<input type="checkbox"/> 1	<input checked="" type="checkbox"/> 2	<input type="checkbox"/> 3	0, 4	2, 8	4	4, 5		<input type="checkbox"/> 4	
	Musikbläser (Hauswirtschaft)	<input type="checkbox"/> 1	<input type="checkbox"/> 2	<input checked="" type="checkbox"/> 3	1, 7	6, 4	4	1, 0	4	3, 0	<input checked="" type="checkbox"/> 4
1		<input type="checkbox"/> 1	<input type="checkbox"/> 2	<input type="checkbox"/> 3						<input type="checkbox"/> 4	
2		<input type="checkbox"/> 1	<input type="checkbox"/> 2	<input type="checkbox"/> 3						<input type="checkbox"/> 4	
3		<input type="checkbox"/> 1	<input type="checkbox"/> 2	<input type="checkbox"/> 3						<input type="checkbox"/> 4	
4		<input type="checkbox"/> 1	<input type="checkbox"/> 2	<input type="checkbox"/> 3						<input type="checkbox"/> 4	
5		<input type="checkbox"/> 1	<input type="checkbox"/> 2	<input type="checkbox"/> 3						<input type="checkbox"/> 4	
6		<input type="checkbox"/> 1	<input type="checkbox"/> 2	<input type="checkbox"/> 3						<input type="checkbox"/> 4	
9-11	Weitere Personen zu Frage Nr. ④ bitte in einem Ergänzungsbogen (Vordruck E) eintragen.	12	13	14-15	16-17	18	19-20	21	22-23	24	
25-27		28	29	30-31	32-33	34	35-36	37	38-39	40	
41-43		44	45	46-47	48-49	50	51-52	53	54-55	56	

● ⑤ Nichtständige familienfremde Arbeitskräfte im April 1981

Nur die Arbeitskräfte angeben, die in den 4 Wochen vom 30. März bis 26. April 1981 für diesen landw. Betrieb beschäftigt waren (einschl. Verwandte und Verschwägerte des Betriebsinhabers, die nicht auf dem Betrieb leben, soweit nicht obenstehend unter Nr. ④ erfasst).

	Arbeitskräfte in Kost und Wohnung	
	Arbeitskräfte in Person	Arbeitsleistung in vollen Arbeitstagen z.B. = 1 Arbeitstag
Männer	57-59	60-63
Frauen	64-66	67-70

T a b e l l e n t e i l

1 [455] FAMILIENARBEITSKRAEFTE \*) DER LANDW. BETRIEBE MIT AUSSERBETRIEBLICHEM EINKOMMEN 1980 NACH EINKOMMENSARTEN

BUNDES- GEBIET		IN 1 000						
LFD NR.	LANDW. GEN. FLAECHE VON... BIS UNTER... HA	PERSONEN-GRUPPE	LANDWIRTSCHAFTLICHE BETRIEBE 1) MIT BEZIEHERN 2) AUSSERBETRIEBL. EINKOMMENS DARUNTER (SP. 1) MIT NUR...BEZIEHER(N) 1 2 AUSSERBETRIEBL. EINK. BETRIEBE			BEZIEHER 2) AUSSERBETRIEBL. EINKOMMENS 3) UND ZWAR (SP. 4) MIT ERWERBSEINKOMMEN 4) DAR. (SP.5) ERWERBS- EINK. PERSONEN	RENTEN- 5) UND/ODER KAPITAL- EINK. 6)	
			INSGESAMT	1	2			

I N S G E S A M T									
01	INSGESAMT	BETR.-INH.	463,8	280,4	146,3	463,8	340,9	293,0	170,6
02		EHEGATTEN	90,0	18,1	54,7	90,0	67,7	65,3	24,6
03		SONSTIGE FA	226,2	72,2	114,2	269,2	128,8	126,5	143,0
04		ZUSAMMEN	573,0	370,5	162,9	823,1	537,1	485,0	338,0

ANTEIL DER FAMILIENARBEITSKRAEFTE M I T AUSSERBETRIEBLICHEM EINKOMMEN (ZEILEN 01 - 04, SP. 4 - 7) AN DEN FAMILIENARBEITSKRAEFTEN DER BETRIEBE (SP.1) 7) U E B E R H A U P T IN PROZENT

05	INSGESAMT	BETR.-INH.	-	-	-	80,9	59,5	51,1	29,8
06		EHEGATTEN	-	-	-	19,5	14,6	14,2	5,3
07		SONSTIGE FA	-	-	-	69,3	33,2	32,5	36,7
08		ZUSAMMEN	-	-	-	57,8	37,7	34,1	23,7

D A R U N T E R (ZEILEN 01 - 04):  
MIT ANGABE DER HOEHE DES AUSSERBETRIEBLICHEN EINKOMMENS 8)

09	UNTER 1	BI U. EHEG.	27,4	19,5	6,9	31,5	18,9	15,3	16,4
10		SONSTIGE FA	4,6	0,4	2,7	5,5	2,9	2,9	2,5
11		ZUSAMMEN	28,1	20,1	6,9	36,9	22,1	18,3	18,6
12	1 - 2	BI U. EHEG.	75,6	50,8	21,5	88,9	58,3	49,3	39,9
13		SONSTIGE FA	13,2	0,7	8,9	15,8	10,2	10,1	5,5
14		ZUSAMMEN	76,8	51,7	21,6	104,6	68,6	59,1	45,3
15	2 - 5	BI U. EHEG.	121,5	75,4	37,3	138,2	107,5	91,4	47,0
16		SONSTIGE FA	33,8	1,9	22,5	39,7	23,7	23,4	16,4
17		ZUSAMMEN	125,1	77,9	38,2	177,8	131,4	114,8	63,3
18	5 - 10	BI U. EHEG.	107,9	62,4	35,3	117,9	102,7	91,8	25,9
19		SONSTIGE FA	44,2	4,9	28,6	53,4	28,3	27,9	25,4
20		ZUSAMMEN	116,0	67,7	37,2	171,1	130,7	119,8	51,4
21	10 - 20	BI U. EHEG.	81,4	43,0	29,8	88,4	71,1	64,9	23,2
22		SONSTIGE FA	57,4	22,0	26,6	69,1	32,8	32,2	36,8
23		ZUSAMMEN	107,8	64,7	33,5	157,3	104,4	97,4	59,8
24	20 - 30	BI U. EHEG.	23,1	13,2	8,1	25,7	14,2	13,0	12,7
25		SONSTIGE FA	29,7	18,4	8,7	34,4	12,4	12,3	22,1
26		ZUSAMMEN	45,1	31,4	11,2	60,0	26,8	25,0	35,1
27	30 - 50	BI U. EHEG.	15,2	9,2	4,6	16,9	6,5	5,4	11,3
28		SONSTIGE FA	20,2	13,5	5,3	23,4	6,8	6,6	17,1
29		ZUSAMMEN	31,3	23,0	7,0	40,6	13,3	12,3	28,5
30	50 UND MEHR	BI U. EHEG.	9,3	6,0	2,2	10,4	2,6	1,5	8,5
31		SONSTIGE FA	6,1	4,0	1,4	7,2	1,4	1,4	5,4
32		ZUSAMMEN	13,6	10,1	2,9	17,5	4,3	3,3	14,0
33	INSGESAMT	BETR.-INH.	437,7	262,9	139,5	437,7	323,8	277,0	160,7
34		EHEGATTEN	79,9	16,6	47,5	79,9	58,0	55,9	23,4
35		SONSTIGE FA	209,8	66,4	105,5	248,1	119,2	117,0	131,4
36		ZUSAMMEN	544,0	346,0	158,9	765,9	501,0	450,0	315,9
37	DAR. 1 U.M.	BETR.-INH.	412,0	244,7	133,3	412,0	308,8	265,5	146,9
38		EHEGATTEN	74,1	15,2	44,0	74,1	54,3	52,5	21,8
39		SONSTIGE FA	205,0	65,5	102,6	242,7	116,0	114,0	128,9
40		ZUSAMMEN	515,4	326,0	151,8	728,8	479,1	431,6	297,1

\*) BETRIEBSINHABER UND IHRE MIT BETRIEBLICHEN ARBEITEN BESCHAEFTEGTEN FAMILIENANGEHOERIGEN (EHEGATTE AUCH DANN EINBEGRIFFEN, WENN NICHT MIT BETRIEBLICHEN ARBEITEN BESCHAEFTEGT).- 1) DEREN INHABER NATUERLICHE PERSONEN SIND.- 2) FAMILIENARBEITSKRAEFTE.- 3) IN DEN BETRIEBEN SPALTE 1.- 4) AUS ANDERWEITIGER ERWERBSTAETIGKEIT (ALS SELBSTAENDIGER ODER FREIBERUFLICH TAETIGER, ARBEITER, ANGESTELLTER, BEAMTER ODER MITHELFFENDER FAMILIENANGEHOERIGER.- 5) EINSCHL. PENSION, ARBEITSLOSENGELD/-HILFE, ALTERSGELD FUER LANDWIRTE, LANDABGABERENTE.- 6) AUS VERPACHTUNG, VERMIETUNG, KAPITALVERMOEGEN U. DGL.- 7) MIT WENIGSTENS EINEM BEZIEHER AUSSERBETRIEBLICHEN EINKOMMENS.- 8) NUR BEZIEHER DIE HOEHE DIESER EINKOMMENS GEMACHT WURDEN.  
ABKUERZUNGEN: BI BZW. BETR.-INH. = BETRIEBSINHABER; EHEG. = EHEGATTEN; FA = FAMILIENANGEHOERIGE (MIT BETRIEBLICHEN ARBEITEN BESCHAEFTEGT)



1 [455] FAMILIENARBEITSKRAEFTE \*) DER LANDW. BETRIEBE MIT AUSSERBETRIEBLICHEM EINKOMMEN 1980 NACH EINKOMMENSARTEN

SCHLESWIG-HOLSTEIN

IN 1 000

LFD. NR.	LANDW. GEN. FLAECHE VON... BIS UNTER... HA	PERSONEN- GRUPPE	LANDWIRTSCHAFTLICHE BETRIEBE 1) MIT BEZIEHERN 2) AUSSERBETRIEBL. EINKOMMENS DARUNTER (SP. 1) MIT NUR...BEZIEHER(N) 1 2 AUSSERBETRIEBL. EINK. BETRIEBE			INSGESAMT	BEZIEHER 2) AUSSERBETRIEBL. EINKOMMENS 3) UND ZWAR (SP. 4) MIT ERWERBSEINKOMMEN 4) DAR. (SP.5) NUR MIT ERWERBS- EINK. PERSONEN			INSGESAMT	MIT RENTEN- 5) UND/ODER KAPITAL- EINK. 6)	
			INSGESAMT	1	2		3	4	5		6	7

I N S G E S A M T

01	INSGESAMT	BETR.-INH.	14,5	10,5	3,6	14,5	8,7	7,1	7,4
02		EHEGATTEN	3,8	1,0	2,6	3,8	2,3	2,1	1,7
03		SONSTIGE FA	4,5	2,5	1,6	5,0	1,3	1,2	3,8
04		ZUSAMMEN	18,4	14,0	4,0	23,3	12,3	10,4	12,9

ANTEIL DER FAMILIENARBEITSKRAEFTE M I T AUSSERBETRIEBLICHEM EINKOMMEN (ZEILEN 01 - 04, SP. 4 - 7)  
AN DEN FAMILIENARBEITSKRAEFTEN DER BETRIEBE (SP.1) 7) U E B E R H A U P T  
IN PROZENT

05	INSGESAMT	BETR.-INH.	-	-	-	78,7	47,5	38,4	40,3
06		EHEGATTEN	-	-	-	26,1	15,4	14,5	11,6
07		SONSTIGE FA	-	-	-	62,1	16,1	15,2	46,9
08		ZUSAMMEN	-	-	-	56,6	29,8	25,3	31,3

D A R U N T E R (ZEILEN 01 - 04):  
MIT ANGABE DER HOEHE DES AUSSERBETRIEBLICHEN EINKOMMENS 8)

09	UNTER 1	BI U. EHEG.	1,9	1,4	0,5	2,4	1,4	1,2	1,1
10		SONSTIGE FA	0,1	0,0	0,0	0,1	0,1	0,1	0,0
11		ZUSAMMEN	1,9	1,4	0,5	2,5	1,5	1,3	1,2
12	1 - 2	BI U. EHEG.	2,2	1,8	0,3	2,5	1,2	1,1	1,4
13		SONSTIGE FA	0,0	0,0	0,0	0,0	0,0	0,0	0,0
14		ZUSAMMEN	2,2	1,8	0,3	2,5	1,2	1,1	1,4
15	2 - 5	BI U. EHEG.	2,1	1,6	0,5	2,5	1,7	1,3	1,2
16		SONSTIGE FA	0,2	0,0	0,1	0,2	0,0	0,0	0,2
17		ZUSAMMEN	2,2	1,6	0,5	2,7	1,7	1,4	1,4
18	5 - 10	BI U. EHEG.	1,9	1,3	0,6	2,2	1,9	1,5	0,6
19		SONSTIGE FA	0,3	0,0	0,3	0,3	0,1	0,1	0,2
20		ZUSAMMEN	1,9	1,3	0,6	2,5	2,0	1,6	0,8
21	10 - 20	BI U. EHEG.	2,3	1,6	0,7	2,7	2,0	1,7	1,0
22		SONSTIGE FA	0,6	0,2	0,3	0,6	0,2	0,2	0,4
23		ZUSAMMEN	2,5	1,8	0,7	3,3	2,3	1,9	1,5
24	20 - 30	BI U. EHEG.	1,5	1,1	0,4	1,7	0,9	0,8	0,9
25		SONSTIGE FA	0,7	0,4	0,2	0,7	0,2	0,2	0,5
26		ZUSAMMEN	2,0	1,5	0,4	2,4	1,1	1,0	1,4
27	30 - 50	BI U. EHEG.	1,5	1,0	0,4	1,7	0,6	0,4	1,3
28		SONSTIGE FA	1,4	1,0	0,3	1,5	0,3	0,3	1,3
29		ZUSAMMEN	2,6	2,0	0,5	3,3	0,9	0,7	2,6
30	50 UND MEHR	BI U. EHEG.	1,8	1,3	0,4	2,1	0,5	0,4	1,6
31		SONSTIGE FA	0,8	0,6	0,2	0,9	0,1	0,1	0,8
32		ZUSAMMEN	2,4	1,9	0,4	3,0	0,7	0,5	2,4
33	INSGESAMT	BETR.-INH.	14,0	10,1	3,5	14,0	8,3	6,6	7,4
34		EHEGATTEN	3,6	1,0	2,4	3,6	2,0	1,9	1,7
35		SONSTIGE FA	4,1	2,3	1,4	4,5	1,1	1,0	3,5
36		ZUSAMMEN	17,7	13,3	3,9	22,2	11,4	9,6	12,6
37	DAR. 1 U.M.	BETR.-INH.	12,2	8,8	3,1	12,2	7,2	5,7	6,5
38		EHEGATTEN	3,1	0,9	2,0	3,1	1,7	1,6	1,5
39		SONSTIGE FA	4,0	2,2	1,4	4,4	1,0	1,0	3,4
40		ZUSAMMEN	15,8	12,0	3,4	19,7	9,9	8,3	11,4

\*) BETRIEBSINHAEBER UND IHRE MIT BETRIEBLICHEN ARBEITEN BESCHAEFTIGTEN FAMILIENANGEHOERIGEN (EHEGATTE AUCH DANN EINBEGRIFFEN, WENN NICHT MIT BETRIEBLICHEN ARBEITEN BESCHAEFTIGT).- 1) DEREN INHAEBER NATUERLICHE PERSONEN SIND.- 2) FAMILIENARBEITSKRAEFTE.- 3) IN DEN BETRIEBEN SPALTE 1.- 4) AUS ANDERWEITIGER ERWERBSTAETIGKEIT (ALS SELBSTAENDIGER ODER FREIBERUFLICH TAETIGER, ARBEITER, ANGESTELLTER, BEAMTER ODER MITHELFFENDER FAMILIENANGEHOERIGER.- 5) EINSCHL. PENSION, ARBEITSLOSENGELD/-HILFE, ALTERSGELD FUER LANDWIRTE, LANDABGABERENTE.- 6) AUS VERPACHTUNG, VERMIETUNG, KAPITALVERMOEGEN U. DGL.- 7) MIT WENIGSTENS EINEM BEZIEHER AUSSERBETRIEBLICHEN EINKOMMENS.- 8) NUR UEBER DIE HOEHE DIESES EINKOMMENS GEMACHT WURDEN.  
ABKUERZUNGEN: BI BZW. BETR.-INH. = BETRIEBSINHAEBER; EHEG. = EHEGATTEN; FA = FAMILIENANGEHOERIGE (MIT BETRIEBLICHEN ARBEITEN BESCHAEFTIGT)

1 [455] FAMILIENARBEITSKRAEFTE \*) DER LANDW. BETRIEBE MIT AUSSERBETRIEBLICHEM EINKOMMEN 1980 NACH EINKOMMENSARTEN

NIEDERSACHSEN

IN 1 000

LFD NR.	LANDW. GEN. FLAECHE VON... BIS UNTER... HA	PERSONEN-GRUPPE	LANDWIRTSCHAFTLICHE BETRIEBE 1) MIT BEZIEHERN 2) AUSSERBETRIEBL. EINKOMMENS DARUNTER (SP. 1) MIT NUR...BEZIEHER(N) 1 2 AUSSERBETRIEBL. EINK. BETRIEBE			INSGESAMT	BEZIEHER 2) AUSSERBETRIEBL. EINKOMMENS 3) UND ZWAR (SP. 4) MIT ERWERBSEINKOMMEN 4) DAR. (SP. 5) NUR MIT ERWERBS-EINK.	PERSONEN	MIT RENTEN- 5) UND/ODER KAPITAL-EINK. 6)
			INSGESAMT	1	2				

I N S G E S A M T

01	INSGESAMT	BETR.-INH.	62,2	41,9	17,0	62,2	41,9	34,2	28,0
02		EHEGATTEN	13,6	3,5	8,1	13,6	10,1	9,9	3,8
03		SONSTIGE FA	27,5	11,7	12,2	31,4	11,0	10,8	20,9
04		ZUSAMMEN	80,1	57,0	19,5	107,3	62,9	54,7	52,6

ANTEIL DER FAMILIENARBEITSKRAEFTE M I T AUSSERBETRIEBLICHEM EINKOMMEN (ZEILEN 01 - 04, SP. 4 - 7) AN DEN FAMILIENARBEITSKRAEFTEN DER BETRIEBE (SP.1) 7) U E B E R H A U P T IN PROZENT

05	INSGESAMT	BETR.-INH.	-	-	-	77,7	52,3	42,7	35,0
06		EHEGATTEN	-	-	-	20,6	15,3	14,9	5,7
07		SONSTIGE FA	-	-	-	66,8	23,4	22,7	44,1
08		ZUSAMMEN	-	-	-	55,6	32,6	28,4	27,3

D A R U N T E R (ZEILEN 01 - 04): MIT ANGABE DER HOEHE DES AUSSERBETRIEBLICHEN EINKOMMENS 8)

09	UNTER 1	BI U. EHEG.	2,9	2,3	0,6	3,3	1,8	1,3	2,1
10		SONSTIGE FA	0,4	0,0	0,3	0,5	0,1	0,1	0,3
11		ZUSAMMEN	3,1	2,4	0,6	3,7	1,9	1,4	2,4
12	1 - 2	BI U. EHEG.	10,6	7,9	2,3	12,0	7,2	6,3	5,8
13		SONSTIGE FA	1,2	0,1	0,7	1,3	0,8	0,8	0,6
14		ZUSAMMEN	10,7	8,0	2,3	13,2	8,0	6,9	6,3
15	2 - 5	BI U. EHEG.	14,8	10,1	4,2	16,9	13,5	10,8	6,1
16		SONSTIGE FA	2,6	0,2	1,8	3,0	1,4	1,4	1,5
17		ZUSAMMEN	15,2	10,4	4,3	19,9	15,0	12,2	7,7
18	5 - 10	BI U. EHEG.	11,0	7,3	3,0	12,2	10,8	9,0	3,2
19		SONSTIGE FA	3,0	0,2	2,1	3,5	1,6	1,6	1,9
20		ZUSAMMEN	11,4	7,6	3,1	15,6	12,3	10,6	5,1
21	10 - 20	BI U. EHEG.	10,6	6,2	3,5	11,7	9,4	8,4	3,3
22		SONSTIGE FA	5,6	2,0	2,8	6,3	2,4	2,4	4,0
23		ZUSAMMEN	13,1	8,3	3,9	18,0	11,9	10,9	7,2
24	20 - 30	BI U. EHEG.	4,0	2,6	1,2	4,5	2,4	2,1	2,4
25		SONSTIGE FA	4,3	2,9	1,2	5,0	1,4	1,4	3,5
26		ZUSAMMEN	7,3	5,4	1,7	9,5	3,9	3,4	6,0
27	30 - 50	BI U. EHEG.	4,3	2,8	1,2	4,7	1,5	1,3	3,4
28		SONSTIGE FA	5,2	3,4	1,4	6,0	1,3	1,3	4,6
29		ZUSAMMEN	8,4	6,2	1,9	10,5	2,9	2,6	8,0
30	50 UND MEHR	BI U. EHEG.	3,8	2,5	0,9	4,1	0,9	0,5	3,6
31		SONSTIGE FA	2,6	1,7	0,6	2,9	0,5	0,5	2,5
32		ZUSAMMEN	5,6	4,2	1,3	7,1	1,3	1,0	6,1
33	INSGESAMT	BETR.-INH.	57,8	38,4	16,2	57,8	39,1	31,6	26,1
34		EHEGATTEN	11,6	3,2	6,8	11,6	8,4	8,1	3,5
35		SONSTIGE FA	24,9	10,5	11,2	28,2	9,7	9,4	18,7
36		ZUSAMMEN	74,7	52,3	19,0	97,6	57,0	49,2	48,5
37	DAR. 1 U.M.	BETR.-INH.	54,9	36,2	15,7	54,9	37,5	30,6	24,4
38		EHEGATTEN	11,2	3,1	6,6	11,2	8,3	7,9	3,2
39		SONSTIGE FA	24,6	10,5	10,9	27,9	9,5	9,3	18,5
40		ZUSAMMEN	71,5	49,9	18,4	93,9	55,2	47,7	46,1

\*) BETRIEBSINHABER UND IHRE MIT BETRIEBLICHEN ARBEITEN BESCHAEFTIGTEN FAMILIENANGEHOERIGEN (EHEGATTE AUCH DANN EINBEGRIFFEN, WENN NICHT MIT BETRIEBLICHEN ARBEITEN BESCHAEFTIGT).- 1) DEREN INHABER NATUERLICHE PERSONEN SIND.- 2) FAMILIENARBEITSKRAEFTE.- 3) IN DEN BETRIEBEN SPALTE 1.- 4) AUS ANDERWEITIGER ERWERBSTAETIGKEIT (ALS SELBSTAENDIGER ODER FREIBERUFLICH TAETIGER, ARBEITER, ANGESTELLTER, BEAMTER ODER MITHELFFENDER FAMILIENANGEHOERIGER.- 5) EINSCHL. PENSION, ARBEITLOSENGELD/-HILFE, ALTERSGELD FUER LANDWIRTE, LANDABGABERENTE.- 6) AUS VERPACHTUNG, VERMIETUNG, KAPITALVERMOEGEN U. DGL.- 7) MIT WENIGSTENS EINEM BEZIEHER AUSSERBETRIEBLICHEN EINKOMMENS.- 8) NUR UEBER DIE HOEHE DIESES EINKOMMENS GEMACHT WURDEN. ABKUEZUNGEN: BI BZW. BETR.-INH. = BETRIEBSINHABER; EHEG. = EHEGATTEN; FA = FAMILIENANGEHOERIGE (MIT BETRIEBLICHEN ARBEITEN BESCHAEFTIGT)

1 [455] FAMILIENARBEITSKRAEFTE \*) DER LANDW. BETRIEBE MIT AUSSERBETRIEBLICHEM EINKOMMEN 1980 NACH EINKOMMENSARTEN

NORDRHEIN-WESTFALEN		IN 1 000							
LFD NR.	LANDW. GEN. FLAECHE VON... BIS UNTER... HA	PERSONEN-GRUPPE	LANDWIRTSCHAFTLICHE BETRIEBE 1) MIT BEZIEHERN 2)			BEZIEHER 2) AUSSERBETRIEBL. EINKOMMENS 3) UND ZWAR (SP. 4)			
			AUSSERBETRIEBL. EINKOMMENS DARUNTER (SP. 1)			MIT ERWERBSEINKOMMEN 4) MIT RENTEN- 5)			
			INSGESAMT	MIT NUR...BEZIEHER(N)		INSGESAMT	ZUSAMMEN	DAR. (SP.5) UNDO/ODER NUR MIT ERWERBS-EINK.	
				1	2			3	6

I N S G E S A M T

01	INSGESAMT	BETR.-INH.	53,0	34,3	14,9	53,0	33,2	28,0	24,9
02		EHEGATTEN	11,9	3,0	6,8	11,9	7,7	7,4	4,4
03		SONSTIGE FA	22,8	7,7	10,9	27,5	13,4	13,1	14,3
04		ZUSAMMEN	66,0	44,9	16,8	92,3	54,1	48,7	43,6

ANTEIL DER FAMILIENARBEITSKRAEFTE M I T AUSSERBETRIEBLICHEM EINKOMMEN (ZEILEN 01 - 04, SP. 4 - 7) AN DEN FAMILIENARBEITSKRAEFTEN DER BETRIEBE (SP.1) 7) U E B E R H A U P T IN PROZENT

05	INSGESAMT	BETR.-INH.	-	-	-	80,3	50,3	42,5	37,8
06		EHEGATTEN	-	-	-	22,1	14,3	13,9	8,2
07		SONSTIGE FA	-	-	-	68,9	33,6	33,0	35,9
08		ZUSAMMEN	-	-	-	57,9	34,0	30,5	27,4

D A R U N T E R (ZEILEN 01 - 04): MIT ANGABE DER HOEHE DES AUSSERBETRIEBLICHEN EINKOMMENS 8)

09	UNTER 1	BI U. EHEG.	2,5	1,9	0,6	2,9	1,1	0,9	2,0
10		SONSTIGE FA	0,4	0,0	0,3	0,5	0,0	0,0	0,5
11		ZUSAMMEN	2,5	1,9	0,6	3,3	1,3	1,0	2,3
12	1 - 2	BI U. EHEG.	10,0	6,9	2,5	11,5	6,7	5,7	5,9
13		SONSTIGE FA	1,5	0,1	0,9	2,2	1,6	1,6	0,6
14		ZUSAMMEN	10,2	7,1	2,5	13,7	8,4	7,2	6,4
15	2 - 5	BI U. EHEG.	14,4	9,3	3,9	16,0	11,1	9,5	6,6
16		SONSTIGE FA	4,1	0,2	2,6	4,7	3,1	3,1	1,7
17		ZUSAMMEN	14,8	9,7	4,0	20,7	14,2	12,5	8,3
18	5 - 10	BI U. EHEG.	10,8	7,0	2,9	12,0	9,4	8,4	3,6
19		SONSTIGE FA	3,5	0,5	2,1	4,1	2,4	2,4	1,7
20		ZUSAMMEN	11,6	7,4	3,0	16,2	11,8	10,7	5,6
21	10 - 20	BI U. EHEG.	9,1	5,5	3,1	10,1	6,9	6,2	3,9
22		SONSTIGE FA	5,2	2,1	2,5	6,1	2,6	2,5	3,6
23		ZUSAMMEN	11,6	7,6	3,3	16,2	9,5	8,8	7,3
24	20 - 30	BI U. EHEG.	3,9	2,5	1,1	4,6	1,7	1,7	2,9
25		SONSTIGE FA	3,4	2,0	1,1	3,9	1,4	1,4	2,6
26		ZUSAMMEN	6,3	4,4	1,6	8,4	3,1	2,9	5,7
27	30 - 50	BI U. EHEG.	3,0	2,0	0,8	3,4	0,9	0,7	2,7
28		SONSTIGE FA	2,7	1,6	0,7	3,1	0,7	0,7	2,5
29		ZUSAMMEN	5,0	3,8	1,1	6,6	1,5	1,5	5,2
30	50 UND MEHR	BI U. EHEG.	1,4	1,0	0,4	1,9	0,4	0,1	1,6
31		SONSTIGE FA	0,6	0,4	0,2	0,8	0,0	0,0	0,6
32		ZUSAMMEN	2,0	1,4	0,5	2,6	0,5	0,4	2,2
33	INSGESAMT	BETR.-INH.	51,5	33,2	14,4	51,5	31,7	26,7	24,9
34		EHEGATTEN	10,8	2,8	6,0	10,8	6,6	6,4	4,3
35		SONSTIGE FA	21,3	7,1	10,2	25,4	11,9	11,9	13,8
36		ZUSAMMEN	64,0	43,3	16,6	87,6	50,3	44,8	42,9
37	DAR. 1 U.M.	BETR.-INH.	49,2	31,6	13,9	49,2	30,9	26,0	23,3
38		EHEGATTEN	10,3	2,6	5,6	10,3	6,4	6,1	4,1
39		SONSTIGE FA	20,9	6,9	9,8	24,9	11,9	11,7	13,4
40		ZUSAMMEN	61,4	41,3	15,8	84,3	49,1	43,8	40,6

\*) BETRIEBSINHABER UND IHRE MIT BETRIEBLICHEN ARBEITEN BESCHAEFFTIGTEN FAMILIENANGEHOERIGEN (EHEGATTE AUCH DANN EINBEGRIFFEN, WENN NICHT MIT BETRIEBLICHEN ARBEITEN BESCHAEFFTIGT).- 1) DEREN INHABER NATUERLICHE PERSONEN SIND.- 2) FAMILIENARBEITSKRAEFTE.- 3) IN DEN BETRIEBEN SPALTE 1.- 4) AUS ANDERWEITIGER ERWERBSTAETIGKEIT (ALS SELBSTAENDIGER ODER FREIBERUFLICH TAETIGER, ARBEITER, ANGESTELLTER, BEAMTER ODER MITHELFENDER FAMILIENANGEHOERIGER.- 5) EINSCHL. PENSION, ARBEITSLÖSUNGSGELD/-HILFE, ALTERSGELD FÜR LANDWIRTE, LANDABGABERENTE.- 6) AUS VERPACHTUNG, VERMIETUNG, KAPITALVERMOEGEN U. DGL.- 7) MIT WENIGSTENS EINEM BEZIEHER AUSSERBETRIEBLICHEN EINKOMMENS.- 8) NUR BETRIEBE, IN DENEN FÜR S A E M T L I C H E BEZIEHER (FAMILIENARBEITSKRAEFTE) AUSSERBETRIEBLICHEN EINKOMMENS ANGABEN ÜBER DIE HOEHE DIESES EINKOMMENS GEMACHT WURDEN.  
 ABKÜRZUNGEN: BI BZW. BETR.-INH. = BETRIEBSINHABER; EHEG. = EHEGATTEN; FA = FAMILIENANGEHOERIGE (MIT BETRIEBLICHEN ARBEITEN BESCHAEFFTIGT)

1 [455] FAMILIENARBEITSKRAEFTE \*) DER LANDW. BETRIEBE MIT AUSSERBETRIEBLICHEM EINKOMMEN 1980 NACH EINKOMMENSARTEN

HESSEN		IN 1 000						
LFD NR.	LANDW. GEN. FLAECHE VON... BIS UNTER... HA	PERSONEN-GRUPPE	LANDWIRTSCHAFTLICHE BETRIEBE 1) MIT BEZIEHERN 2) AUSSERBETRIEBL. EINKOMMENS DARUNTER (SP. 1) MIT NUR...BEZIEHER(N) 1 2 AUSSERBETRIEBL. EINK. BETRIEBE			BEZIEHER 2) AUSSERBETRIEBL. EINKOMMENS 3) UND ZWAR (SP. 4) MIT ERWERBSEINKOMMEN 4) DAR. (SP.5) NUR MIT ERWERBS- EINK. PERSONEN	5) MIT RENTEN- 6) KAPITAL- EINK. 7)	
			INSGESAMT	1	2		3	INSGESAMT

I N S G E S A M T

01	INSGESAMT	BETR.-INH.	43,5	25,5	14,0	43,5	35,2	31,4	12,0
02		EHEGATTEN	8,0	1,6	4,5	8,0	6,3	6,3	1,7
03		SONSTIGE FA	20,3	4,6	11,6	23,9	12,4	12,4	11,6
04		ZUSAMMEN	51,2	31,7	15,5	75,4	53,9	50,0	25,4

ANTEIL DER FAMILIENARBEITSKRAEFTE M I T AUSSERBETRIEBLICHEM EINKOMMEN (ZEILEN 01 - 04, SP. 4 - 7) AN DEN FAMILIENARBEITSKRAEFTEN DER BETRIEBE (SP.1) 7) U E B E R H A U P T IN PROZENT

05	INSGESAMT	BETR.-INH.	-	-	-	84,8	68,7	61,3	23,5
06		EHEGATTEN	-	-	-	17,9	14,1	14,0	3,9
07		SONSTIGE FA	-	-	-	68,6	35,6	35,4	33,2
08		ZUSAMMEN	-	-	-	57,6	41,2	38,2	19,4

D A R U N T E R (ZEILEN 01 - 04): MIT ANGABE DER HOEHE DES AUSSERBETRIEBLICHEN EINKOMMENS 8)

09	UNTER 1	BI U. EHEG.	1,5	1,0	0,4	1,8	0,9	0,8	1,0
10		SONSTIGE FA	0,3	0,0	0,1	0,4	0,3	0,3	0,1
11		ZUSAMMEN	1,5	1,1	0,4	2,2	1,2	1,1	1,1
12	1 - 2	BI U. EHEG.	7,6	5,6	1,6	8,8	6,4	5,6	3,2
13		SONSTIGE FA	1,2	0,0	0,7	1,3	0,7	0,7	0,5
14		ZUSAMMEN	7,6	5,6	1,6	10,1	7,2	6,3	3,8
15	2 - 5	BI U. EHEG.	13,9	8,9	4,0	15,7	13,0	11,5	4,2
16		SONSTIGE FA	3,7	0,0	2,6	4,4	2,8	2,8	1,7
17		ZUSAMMEN	14,0	9,1	4,1	20,1	15,6	14,3	5,8
18	5 - 10	BI U. EHEG.	10,3	5,7	3,7	11,3	10,4	9,8	1,5
19		SONSTIGE FA	4,0	0,1	3,0	4,6	2,6	2,6	2,0
20		ZUSAMMEN	10,4	5,8	3,7	15,9	12,9	12,4	3,5
21	10 - 20	BI U. EHEG.	8,4	3,9	3,5	9,2	7,8	7,3	2,0
22		SONSTIGE FA	5,7	1,5	3,1	6,9	3,6	3,5	3,3
23		ZUSAMMEN	10,2	5,3	3,7	16,1	11,4	10,8	5,3
24	20 - 30	BI U. EHEG.	2,3	1,1	0,9	2,5	1,6	1,5	1,0
25		SONSTIGE FA	2,9	1,5	1,0	3,4	1,5	1,5	2,0
26		ZUSAMMEN	4,2	2,7	1,2	5,9	3,1	3,0	3,0
27	30 - 50	BI U. EHEG.	1,1	0,5	0,4	1,3	0,7	0,6	0,7
28		SONSTIGE FA	1,7	1,1	0,5	1,9	0,7	0,7	1,3
29		ZUSAMMEN	2,4	1,6	0,6	3,2	1,3	1,3	1,9
30	50 UND MEHR	BI U. EHEG.	0,4	0,2	0,2	0,4	0,2	0,2	0,3
31		SONSTIGE FA	0,4	0,2	0,1	0,4	0,1	0,1	0,2
32		ZUSAMMEN	0,6	0,4	0,2	0,8	0,2	0,2	0,6
33	INSGESAMT	BETR.-INH.	43,3	25,4	13,9	43,3	35,0	31,2	12,0
34		EHEGATTEN	7,8	1,5	4,3	7,8	6,1	6,0	1,7
35		SONSTIGE FA	19,8	4,5	11,2	23,2	12,1	11,9	11,3
36		ZUSAMMEN	51,0	31,5	15,5	74,3	53,1	49,2	25,0
37	DAR. 1 U.M.	BETR.-INH.	41,9	24,5	13,6	41,9	34,3	30,8	11,3
38		EHEGATTEN	7,3	1,4	4,2	7,3	5,8	5,8	1,6
39		SONSTIGE FA	19,5	4,4	11,1	22,8	11,8	11,8	11,1
40		ZUSAMMEN	49,4	30,4	15,1	72,2	51,9	48,2	23,9

\*) BETRIEBSINHABER UND IHRE MIT BETRIEBLICHEN ARBEITEN BESCHAEFTIGTEN FAMILIENANGEHOERIGEN (EHEGATTE AUCH DANN EINBEGRIFFEN, WENN NICHT MIT BETRIEBLICHEN ARBEITEN BESCHAEFTIGT).- 1) DEREN INHABER NATUERLICHE PERSONEN SIND.- 2) FAMILIENARBEITSKRAEFTE.- 3) IN DEN BETRIEBEN SPALTE 1.- 4) AUS ANDERWEITIGER ERWERBSTAETIGKEIT (ALS SELBSTAENDIGER ODER FREIBERUFLICH TAEITIGER, ARBEITER, ANGESTELLTER, BEAMTER ODER MITHELFFENDER FAMILIENANGEHOERIGER.- 5) EINSCHL. PENSION, ARBEITSLIENGELOD/-HILFE, ALTERSGELD FUER LANDWIRTE, LANDBAGBERENTE.- 6) AUS VERPACHTUNG, VERMIETUNG, KAPITALVERMOEGEN U. DGL.- 7) MIT WENIGSTENS EINEM BEZIEHER AUSSERBETRIEBLICHEN EINKOMMENS.- 8) NUR BEZIEHER DIE HOEHE DIESES EINKOMMENS GEMACHT WURDEN. ABKUERZUNGEN: BI BZW. BETR.-INH. = BETRIEBSINHABER; EHEG. = EHEGATTEN; FA = FAMILIENANGEHOERIGE (MIT BETRIEBLICHEN ARBEITEN BESCHAEFTIGT)

RHEINLAND-PFALZ

IN 1 000

LFD NR.	LANDW. GEN. FLAECHE VON... BIS UNTER... HA	PERSONEN-GRUPPE	LANDWIRTSCHAFTLICHE BETRIEBE 1) MIT BEZIEHERN 2) AUSSERBETRIEBL. EINKOMMENS DARUNTER (SP. 1) MIT NUR...BEZIEHER(N) AUSSERBETRIEBL. EINK.			INSGESAMT	BEZIEHER 2) AUSSERBETRIEBL. EINKOMMENS 3) UND ZWAR (SP. 4) MIT ERWERBSEINKOMMEN 4) DAR. (SP.5) UND/ODER ERWERBS- EINK. 5) MIT RENTEN- 6) KAPITAL- EINK. 6)		
			INSGESAMT	1	2		3	INSGESAMT	ZUSAMMEN
			1	2	3	4	PERSONEN		
			1	2	3	4	5	6	7

INSGESAMT

01	INSGESAMT	BETR.-INH.	41,4	26,5	12,1	41,4	31,1	27,2	14,2
02		EHEGATTEN	7,5	1,8	4,7	7,5	5,7	5,3	2,2
03		SONSTIGE FA	17,9	5,5	9,6	21,2	10,9	10,8	10,5
04		ZUSAMMEN	50,3	33,8	13,6	70,1	47,7	43,3	26,8

ANTEIL DER FAMILIENARBEITSKRAEFTE MIT AUSSERBETRIEBLICHEM EINKOMMEN (ZEILEN 01 - 04, SP. 4 - 7) AN DEN FAMILIENARBEITSKRAEFTEN DER BETRIEBE (SP.1) 7) UEBERHAUPT IN PROZENT

05	INSGESAMT	BETR.-INH.	-	-	-	82,5	62,0	54,3	28,2
06		EHEGATTEN	-	-	-	18,5	13,8	13,1	5,4
07		SONSTIGE FA	-	-	-	67,7	34,9	34,3	33,4
08		ZUSAMMEN	-	-	-	57,4	39,0	35,5	21,9

DARUNTER (ZEILEN 01 - 04): MIT ANGABE DER HOEHE DES AUSSERBETRIEBLICHEN EINKOMMENS 8)

09	UNTER 1	BI U. EHEG.	7,9	5,6	2,0	8,7	5,6	4,9	3,8
10		SONSTIGE FA	1,4	0,1	0,9	1,7	1,1	1,1	0,6
11		ZUSAMMEN	8,1	5,7	2,0	10,5	6,7	6,0	4,4
12	1 - 2	BI U. EHEG.	7,7	5,3	2,0	8,8	6,3	5,3	3,5
13		SONSTIGE FA	1,6	0,2	1,0	2,0	1,4	1,4	0,6
14		ZUSAMMEN	8,0	5,5	2,0	10,9	7,7	6,7	4,2
15	2 - 5	BI U. EHEG.	10,0	6,4	2,9	11,2	8,8	7,7	3,5
16		SONSTIGE FA	3,1	0,4	1,9	3,5	2,0	2,0	1,5
17		ZUSAMMEN	10,6	6,8	3,0	14,6	10,9	9,7	5,1
18	5 - 10	BI U. EHEG.	8,3	5,4	2,3	8,9	7,6	6,8	2,1
19		SONSTIGE FA	3,0	0,6	1,9	3,6	1,9	1,9	1,7
20		ZUSAMMEN	9,2	6,1	2,5	12,4	9,4	8,6	3,7
21	10 - 20	BI U. EHEG.	5,9	3,3	2,0	6,4	5,3	4,7	1,7
22		SONSTIGE FA	3,6	1,4	1,6	4,4	2,0	2,0	2,4
23		ZUSAMMEN	7,5	4,6	2,2	10,9	7,3	6,7	4,1
24	20 - 30	BI U. EHEG.	1,7	0,9	0,7	2,0	1,3	1,1	0,9
25		SONSTIGE FA	2,0	1,2	0,7	2,3	0,8	0,8	1,6
26		ZUSAMMEN	3,1	2,0	0,9	4,2	2,1	1,9	2,3
27	30 - 50	BI U. EHEG.	0,9	0,5	0,4	1,1	0,6	0,6	0,5
28		SONSTIGE FA	1,4	0,9	0,5	1,6	0,5	0,5	1,0
29		ZUSAMMEN	2,0	1,4	0,5	2,7	1,2	1,2	1,5
30	50 UND MEHR	BI U. EHEG.	0,4	0,2	0,1	0,4	0,1	0,1	0,3
31		SONSTIGE FA	0,4	0,3	0,1	0,5	0,1	0,1	0,3
32		ZUSAMMEN	0,6	0,4	0,2	0,9	0,4	0,3	0,5
33	INSGESAMT	BETR.-INH.	40,5	26,0	11,8	40,5	30,3	25,5	13,9
34		EHEGATTEN	7,0	1,7	4,2	7,0	5,1	4,7	2,0
35		SONSTIGE FA	16,6	5,0	8,8	19,5	10,0	9,7	9,7
36		ZUSAMMEN	48,9	32,6	13,4	66,9	45,4	41,2	25,8
37	DAR. 1 U.M.	BETR.-INH.	33,0	20,7	10,0	33,0	25,7	22,5	10,6
38		EHEGATTEN	5,6	1,3	3,3	5,6	4,1	4,0	1,7
39		SONSTIGE FA	15,1	4,9	7,7	17,9	8,9	8,6	9,2
40		ZUSAMMEN	40,8	26,8	11,4	56,4	38,7	35,1	21,4

\*) BETRIEBSINHABER UND IHRE MIT BETRIEBLICHEN ARBEITEN BESCHAEFTIGTEN FAMILIENANGEHOERIGEN (EHEGATTE AUCH DANN EINBEGRIFFEN, WENN NICHT MIT BETRIEBLICHEN ARBEITEN BESCHAEFTIGT).- 1) DEREN INHABER NATUERLICHE PERSONEN SIND.- 2) FAMILIENARBEITSKRAEFTE.- 3) IN DEN BETRIEBEN SPALTE 1.- 4) AUS ANDERWEITIGER ERNERBSTAETIGKEIT (ALS SELBSTAENDIGER ODER FREIBERUEFLICH TAETIGER, ARBEITER, ANGESTELLTER, BEAMTER ODER MITHELFFENDER FAMILIENANGEHOERIGER.- 5) EINSCHL. PENSION, ARBEITSLOSENGELD/-HILFE, ALTERSGELD FUER LANDWIRTE, LANDABGABERENTE.- 6) AUS VERPACHTUNG, VERMIETUNG, KAPITALVERMOEGEN U. DGL.- 7) MIT WENIGSTENS EINEM BEZIEHER AUSSERBETRIEBLICHEN EINKOMMENS.- 8) NUR BETRIEBE, IN DENEN FUER S A E M T L I C H E BEZIEHER (FAMILIENARBEITSKRAEFTE) AUSSERBETRIEBLICHEN EINKOMMENS ANGABEN UEBER DIE HOEHE DIESES EINKOMMENS GEMACHT WURDEN.  
 ABKUERZUNGEN: BI BZW. BETR.-INH. = BETRIEBSINHABER; EHEG. = EHEGATTEN; FA = FAMILIENANGEHOERIGE (MIT BETRIEBLICHEN ARBEITEN BESCHAEFTIGT)

1 [455] FAMILIENARBEITSKRAEFTE \*) DER LANDW. BETRIEBE MIT AUSSERBETRIEBLICHEM EINKOMMEN 1980 NACH EINKOMMENSARTEN

RADEN-WUERTEMBERG

IN 1 000

LFD NR.	LANDW. GEN. FLAECHE VON... BIS UNTER... HA	PERSONEN-GRUPPE	LANDWIRTSCHAFTLICHE BETRIEBE 1) MIT BEZIEHERN 2) AUSSERBETRIEBL. EINKOMMENS DARUNTER (SP. 1) MIT NUR...BEZIEHER(N) 1 2 AUSSERBETRIEBL. EINK. BETRIEBE			BEZIEHER 2) AUSSERBETRIEBL. EINKOMMENS 3) UND ZWAR (SP. 4) MIT ERWERBSEINKOMMEN 4) DAR. (SP.5) NUR MIT ERWERBS- EINK. PERSONEN	ZUSAMMEN	RENTEN- 5) UND/ODER KAPITAL- EINK. 6)	
			INSGESAMT	1	2				

I N S G E S A M T

01	INSGESAMT	BETR.-INH.	97,4	52,2	34,9	97,4	73,2	63,3	34,1
02		EHEGATTEN	19,4	1,8	13,0	19,4	14,8	14,3	5,1
03		SONSTIGE FA	47,3	10,7	25,7	58,7	33,6	33,0	25,6
04		ZUSAMMEN	113,4	64,7	37,8	175,4	121,6	110,5	64,9

ANTEIL DER FAMILIENARBEITSKRAEFTE M I T AUSSERBETRIEBLICHEM EINKOMMEN (ZEILEN 01 - 04, SP. 4 - 7) AN DEN FAMILIENARBEITSKRAEFTEN DER BETRIEBE (SP.1) 7) U E B E R H A U P T I N P R O Z E N T

05	INSGESAMT	BETR.-INH.	-	-	-	85,9	64,6	55,8	30,1
06		EHEGATTEN	-	-	-	21,6	16,4	15,9	5,7
07		SONSTIGE FA	-	-	-	71,2	40,8	40,1	31,1
08		ZUSAMMEN	-	-	-	61,4	42,5	38,7	22,7

D A R U N T E R (ZEILEN 01 - 04): MIT ANGABE DER HOEHE DES AUSSERBETRIEBLICHEN EINKOMMENS 8)

09	UNTER 1	BI U. EHEG.	7,3	4,9	2,0	8,6	5,7	4,6	4,1
10		SONSTIGE FA	1,4	0,1	0,9	1,7	1,1	1,1	0,6
11		ZUSAMMEN	7,4	5,1	2,9	10,2	6,9	5,5	4,5
12	1 - 2	BI U. EHEG.	19,1	10,7	7,1	24,1	15,8	13,4	10,7
13		SONSTIGE FA	4,9	0,1	3,3	5,6	4,1	4,0	1,6
14		ZUSAMMEN	19,4	10,8	7,2	29,7	19,8	17,4	12,2
15	2 - 5	BI U. EHEG.	27,3	15,3	9,6	32,3	24,8	21,2	11,2
16		SONSTIGE FA	9,1	0,7	5,8	10,7	7,1	7,0	3,6
17		ZUSAMMEN	28,3	16,0	9,7	42,9	32,0	28,1	14,8
18	5 - 10	BI U. EHEG.	20,8	10,6	7,5	23,0	19,5	17,5	5,3
19		SONSTIGE FA	10,3	1,2	6,2	13,1	7,6	7,5	5,6
20		ZUSAMMEN	22,8	11,8	8,0	36,1	27,2	25,2	10,9
21	10 - 20	BI U. EHEG.	15,4	7,4	5,9	16,7	13,7	12,6	3,8
22		SONSTIGE FA	11,2	3,3	5,6	14,4	7,9	7,8	6,5
23		ZUSAMMEN	19,7	10,6	6,7	30,8	21,6	20,5	10,4
24	20 - 30	BI U. EHEG.	3,7	1,9	1,5	4,2	2,7	2,5	1,7
25		SONSTIGE FA	5,0	2,8	1,7	6,1	2,6	2,6	3,4
26		ZUSAMMEN	7,3	4,7	2,0	10,4	5,3	5,2	5,1
27	30 - 50	BI U. EHEG.	1,8	0,9	0,7	2,0	1,1	0,9	1,0
28		SONSTIGE FA	2,7	1,6	0,9	3,5	1,5	1,4	2,2
29		ZUSAMMEN	4,0	2,6	1,1	5,6	2,5	2,4	3,2
30	50 UND MEHR	BI U. EHEG.	0,5	0,2	0,1	0,5	0,2	0,1	0,3
31		SONSTIGE FA	0,5	0,4	0,1	0,7	0,4	0,4	0,4
32		ZUSAMMEN	0,9	0,6	0,2	1,2	0,5	0,5	0,7
33	INSGESAMT	BETR.-INH.	93,3	50,2	33,5	93,3	70,2	60,2	33,2
34		EHEGATTEN	17,7	1,7	11,7	17,7	13,3	12,8	4,9
35		SONSTIGE FA	45,2	10,2	24,3	55,6	32,3	31,9	23,8
36		ZUSAMMEN	109,7	61,8	37,0	166,7	115,8	104,8	61,8
37	DAR. 1 U.M.	BETR.-INH.	86,5	45,5	31,7	86,5	65,7	57,0	29,6
38		EHEGATTEN	16,0	1,4	10,7	16,0	12,1	11,6	4,5
39		SONSTIGE FA	43,8	10,0	23,5	53,9	31,1	30,7	23,2
40		ZUSAMMEN	102,3	56,9	35,1	156,5	108,9	99,2	57,3

\*) BETRIEBSINHABER UND IHRE MIT BETRIEBLICHEN ARBEITEN BESCHAEFTIGTEN FAMILIENANGEHOERIGEN (EHEGATTE AUCH DANN EINBEGRIFFEN, WENN NICHT MIT BETRIEBLICHEN ARBEITEN BESCHAEFTIGT).- 1) DEREN INHABER NATUERLICHE PERSONEN SIND.- 2) FAMILIENARBEITSKRAEFTE.- 3) IN DEN BETRIEBEN SPALTE 1.- 4) AUS ANDERWEITIGER ERWERBSTAETIGKEIT (ALS SELBSTAENDIGER ODER FREIBERUFLICH TAETIGER, ARBEITER, ANGESTELLTER, BEAMTER ODER MITHELFFENDER FAMILIENANGEHOERIGER.- 5) EINSCHL. PENSION, ARBEITLOSENGELD/-HILFE, ALTERSGELD FUER LANDWIRTE, LANDABGABERENTE.- 6) AUS VERPACHTUNG, VERMIETUNG, KAPITALVERMOEGEN U. DGL.- 7) MIT WENIGSTENS EINEM BEZIEHER AUSSERBETRIEBLICHEN EINKOMMENS.- 8) NUR BETRIEBE, IN DENEN FUER S A E M T L I C H E BEZIEHER (FAMILIENARBEITSKRAEFTE) AUSSERBETRIEBLICHEN EINKOMMENS ANGABEN UEBER DIE HOEHE DIESER EINKOMMENS GEMACHT WURDEN.  
 ABKUERZUNGEN: BI BZW. BETR.-INH. = BETRIEBSINHABER; EHEG. = EHEGATTEN; FA = FAMILIENANGEHOERIGE (MIT BETRIEBLICHEN ARBEITEN BESCHAEFTIGT)

1 [455] FAMILIENARBEITSKRAEFTE \*) DER LANDW. BETRIEBE MIT AUSSERBETRIEBLICHEM EINKOMMEN 1980 NACH EINKOMMENSARTEN

BAYERN

IN 1 000

LFD NR.	LANDW. GEN. FLAECHE VON... BIS UNTER... HA	PERSONEN- GRUPPE	LANDWIRTSCHAFTLICHE BETRIEBE 1) MIT BEZIEHERN 2)			INSGESAMT	BEZIEHER 2) AUSSERBETRIEBL. EINKOMMENS 3) UND ZWAR (SP. 4)			
			INSGESAMT	AUSSERBETRIEBL. EINKOMMENS DARUNTER (SP. 1)			INSGESAMT	MIT ERWERBSEINKOMMEN 4)		MIT RENTEN- 5) UND/ODER KAPITAL- EINK. 6)
				1	MIT NUR...BEZIEHER(N) 2			5	DAR. (SP.5) NUR MIT	
					3				ERWERBS- EINK.	

I N S G E S A M T

01	INSGESAMT	BETR.-INH.	147,1	86,0	48,7	147,1	114,3	98,8	48,3
02		EHEGATTEN	24,9	5,3	14,6	24,9	20,2	19,4	5,6
03		SONSTIGE FA	84,3	29,0	41,7	99,7	45,3	44,3	55,4
04		ZUSAMMEN	188,0	120,2	54,4	271,9	179,8	162,8	108,9

ANTEIL DER FAMILIENARBEITSKRAEFTE M I T AUSSERBETRIEBLICHEM EINKOMMEN (ZEILEN 01 - 04, SP. 4 - 7)  
AN DEN FAMILIENARBEITSKRAEFTEN DER BETRIEBE (SP.1) 7) U E B E R H A U P T  
IN PROZENT

05	INSGESAMT	BETR.-INH.	-	-	-	78,2	60,7	52,5	25,6
06		EHEGATTEN	-	-	-	16,9	13,6	13,2	3,7
07		SONSTIGE FA	-	-	-	70,1	31,9	31,2	38,9
08		ZUSAMMEN	-	-	-	56,8	37,6	34,0	22,8

D A R U N T E R (ZEILEN 01 - 04):  
MIT ANGABE DER HOEHE DES AUSSERBETRIEBLICHEN EINKOMMENS 8)

09	UNTER 1	BI U. EHEG.	2,8	2,1	0,7	3,2	2,0	1,2	2,0
10		SONSTIGE FA	0,5	0,1	0,1	0,5	0,2	0,2	0,3
11		ZUSAMMEN	3,0	2,1	0,7	3,7	2,2	1,6	2,3
12	1 - 2	BI U. EHEG.	17,4	11,7	5,5	20,1	13,9	11,1	9,0
13		SONSTIGE FA	2,6	0,1	2,3	3,1	1,5	1,5	1,5
14		ZUSAMMEN	17,6	11,9	5,5	23,2	15,4	12,7	10,5
15	2 - 5	BI U. EHEG.	37,7	22,9	11,9	42,3	33,7	28,6	13,8
16		SONSTIGE FA	10,7	0,4	7,5	12,8	7,1	6,9	6,0
17		ZUSAMMEN	38,7	23,4	12,3	55,2	40,8	35,5	19,6
18	5 - 10	BI U. EHEG.	44,2	24,7	15,2	47,4	42,4	38,1	9,4
19		SONSTIGE FA	20,0	2,3	12,9	24,1	12,0	11,7	12,2
20		ZUSAMMEN	48,0	27,2	16,2	71,4	54,3	49,9	21,5
21	10 - 20	BI U. EHEG.	29,0	14,7	11,0	30,9	25,5	23,5	7,3
22		SONSTIGE FA	25,4	11,5	10,6	30,1	14,0	13,7	16,4
23		ZUSAMMEN	42,5	26,1	12,9	61,0	39,7	37,2	23,7
24	20 - 30	BI U. EHEG.	5,8	3,0	2,2	6,0	3,5	3,2	2,9
25		SONSTIGE FA	11,3	7,6	2,8	12,9	4,4	4,3	8,5
26		ZUSAMMEN	14,7	10,6	3,3	18,9	8,0	7,4	11,5
27	30 - 50	BI U. EHEG.	2,4	1,4	0,7	2,5	1,0	0,8	1,7
28		SONSTIGE FA	5,0	3,8	1,0	5,6	1,7	1,6	4,1
29		ZUSAMMEN	6,6	5,2	1,3	8,2	2,8	2,4	5,9
30	50 UND MEHR	BI U. EHEG.	1,0	0,6	0,1	1,0	0,3	0,1	0,8
31		SONSTIGE FA	0,8	0,4	0,1	0,9	0,2	0,2	0,6
32		ZUSAMMEN	1,4	1,1	0,1	1,8	0,6	0,4	1,4
33	INSGESAMT	BETR.-INH.	132,9	76,4	45,1	132,9	106,2	91,4	41,6
34		EHEGATTEN	20,7	4,6	11,7	20,7	16,0	15,5	5,2
35		SONSTIGE FA	76,4	26,4	37,6	90,1	41,3	40,4	49,7
36		ZUSAMMEN	172,8	107,4	52,3	243,8	163,6	147,1	96,6
37	DAR. 1 U.M.	BETR.-INH.	130,3	74,7	44,5	130,3	104,7	90,4	39,9
38		EHEGATTEN	20,1	4,4	11,3	20,1	15,5	15,1	5,1
39		SONSTIGE FA	75,9	26,2	37,5	89,4	41,0	40,1	49,3
40		ZUSAMMEN	169,7	105,3	51,6	239,8	161,5	145,6	94,2

\*) BETRIEBSINHABER UND IHRE MIT BETRIEBLICHEN ARBEITEN BESCHAEFTIGTEN FAMILIENANGEHOERIGEN (EHEGATTE AUCH DANN EINBEGRIFFEN, WENN NICHT MIT BETRIEBLICHEN ARBEITEN BESCHAEFTIGT).- 1) DEREN INHABER NATUERLICHE PERSONEN SIND.-  
2) FAMILIENARBEITSKRAEFTE.- 3) IN DEN BETRIEBEN SPALTE 1.- 4) AUS ANDERWEITIGER ERWERBSTAETIGKEIT (ALS SELBSTAENDIGER ODER FREIBERUFLICH TAETIGER, ARBEITER, ANGESTELLTER, BEAMTER ODER MITHELFFENDER FAMILIENANGEHOERIGER.-  
5) EINSCHL. PENSION, ARBEITLOSENGELD/-HILFE, ALTERSGELD FUER LANDWIRTE, LANDABGABERENTE.- 6) AUS VERPACHTUNG, VERMIETUNG, KAPITALVERMOEGEN U. DGL.- 7) MIT WENIGSTENS EINEM BEZIEHER AUSSERBETRIEBLICHEN EINKOMMENS.- 8) NUR BETRIEBE, IN DENEN FUER S A E M T L I C H E BEZIEHER (FAMILIENARBEITSKRAEFTE) AUSSERBETRIEBLICHEN EINKOMMENS ANGABEN UEBER DIE HOEHE DIESSES EINKOMMENS GEMACHT WURDEN.  
ABKUERZUNGEN: BI BZW. BETR.-INH. = BETRIEBSINHABER; EHEG. = EHEGATTEN; FA = FAMILIENANGEHOERIGE (MIT BETRIEBLICHEN ARBEITEN BESCHAEFTIGT)

1 [455] FAMILIENARBEITSKRAEFTE \*) DER LANDW. BETRIEBE MIT AUSSERBETRIEBLICHEM EINKOMMEN 1980 NACH EINKOMMENSARTEN

SAARLAND		IN 1 000						
LFD NR.	LANDW. GEN. FLAECHE VON... BIS UNTER... HA	PERSONEN-GRUPPE	LANDWIRTSCHAFTLICHE BETRIEBE 1) MIT BEZIEHERN 2) AUSSERBETRIEBL. EINKOMMENS DARUNTER (SP. 1) MIT NUR...BEZIEHER(N) 1 2 AUSSERBETRIEBL. EINK. BETRIEBE			BEZIEHER 2) AUSSERBETRIEBL. EINKOMMENS 3) UND ZWAR (SP. 4) MIT ERWERBSEINKOMMEN 4) DAR. (SP.5) NUR MIT ERWERBS- EINK. PERSONEN		
			INSGESAMT	1	2	3	INSGESAMT	5

I N S G E S A M T

01	INSGESAMT	BETR.-INH.	3,3	2,4	0,7	3,3	2,5	2,3	1,0
02		EHEGATTEN	0,5	0,1	0,2	0,5	0,4	0,4	0,1
03		SONSTIGE FA	1,0	0,2	0,6	1,2	0,8	0,8	0,4
04		ZUSAMMEN	3,7	2,6	0,8	5,0	3,6	3,5	1,5

ANTEIL DER FAMILIENARBEITSKRAEFTE MIT AUSSERBETRIEBLICHEM EINKOMMEN (ZEILEN 01 - 04, SP. 4 - 7) AN DEN FAMILIENARBEITSKRAEFTEN DER BETRIEBE (SP.1) 7) U E B E R H A U P T IN PROZENT

05	INSGESAMT	PETR.-INH.	-	-	-	88,4	65,7	62,2	26,2
06		EHEGATTEN	-	-	-	15,2	12,0	11,7	3,5
07		SONSTIGE FA	-	-	-	65,0	43,7	43,4	21,6
08		ZUSAMMEN	-	-	-	57,7	42,2	40,4	17,3

D A R U N T E R (ZEILEN 01 - 04): MIT ANGABE DER HOEHE DES AUSSERBETRIEBLICHEN EINKOMMENS 8)

09	UNTER 1	BI U. EHEG.	0,2	0,1	0,0	0,2	0,1	0,1	0,1
10		SONSTIGE FA	0,0	0,0	0,0	0,0	0,0	0,0	0,0
11		ZUSAMMEN	0,2	0,1	0,0	0,2	0,1	0,1	0,1
12	1 - 2	BI U. EHEG.	0,7	0,6	0,1	0,7	0,5	0,5	0,3
13		SONSTIGE FA	0,1	0,0	0,0	0,1	0,1	0,1	0,0
14		ZUSAMMEN	0,7	0,6	0,1	0,8	0,6	0,5	0,3
15	2 - 5	BI U. EHEG.	1,0	0,7	0,2	1,0	0,8	0,7	0,3
16		SONSTIGE FA	0,2	0,0	0,2	0,3	0,2	0,2	0,1
17		ZUSAMMEN	1,0	0,7	0,2	1,3	1,0	1,0	0,4
18	5 - 10	BI U. EHEG.	0,5	0,4	0,1	0,6	0,5	0,5	0,1
19		SONSTIGE FA	0,1	0,0	0,1	0,1	0,1	0,1	0,1
20		ZUSAMMEN	0,6	0,4	0,1	0,7	0,6	0,6	0,2
21	10 - 20	BI U. EHEG.	0,5	0,3	0,1	0,5	0,4	0,4	0,1
22		SONSTIGE FA	0,1	0,0	0,1	0,2	0,1	0,1	0,1
23		ZUSAMMEN	0,5	0,3	0,1	0,7	0,5	0,5	0,1
24	20 - 30	BI U. EHEG.	0,2	0,1	0,1	0,2	0,1	0,1	0,0
25		SONSTIGE FA	0,1	0,0	0,0	0,1	0,1	0,1	0,0
26		ZUSAMMEN	0,2	0,1	0,1	0,3	0,2	0,2	0,1
27	30 - 50	BI U. EHEG.	0,1	0,1	0,0	0,1	0,1	0,1	0,0
28		SONSTIGE FA	0,1	0,1	0,0	0,2	0,1	0,1	0,1
29		ZUSAMMEN	0,2	0,1	0,0	0,3	0,2	0,2	0,1
30	50 UND MEHR	BI U. EHEG.	0,0	0,0	0,0	0,0	0,0	0,0	0,0
31		SONSTIGE FA	0,0	0,0	0,0	0,1	0,0	0,0	0,0
32		ZUSAMMEN	0,1	0,1	0,0	0,1	0,1	0,0	0,1
33	INSGESAMT	BETR.-INH.	3,0	2,2	0,7	3,0	2,2	2,1	0,9
34		EHEGATTEN	0,4	0,1	0,2	0,4	0,3	0,3	0,1
35		SONSTIGE FA	0,9	0,2	0,5	1,0	0,7	0,7	0,4
36		ZUSAMMEN	3,4	2,5	0,7	4,4	3,2	3,1	1,3
37	DAR. 1 U.M.	BETR.-INH.	2,9	2,1	0,6	2,9	2,2	2,0	0,8
38		EHEGATTEN	0,3	0,1	0,2	0,3	0,3	0,3	0,1
39		SONSTIGE FA	0,8	0,2	0,5	1,0	0,7	0,7	0,4
40		ZUSAMMEN	3,2	2,4	0,7	4,2	3,1	3,0	1,2

\*) BETRIEBSINHABER UND IHRE MIT BETRIEBLICHEN ARBEITEN BESCHAEFTIGTEN FAMILIENANGEHOERIGEN (EHEGATTE AUCH DANN EINBEGRIFFEN, WENN NICHT MIT BETRIEBLICHEN ARBEITEN BESCHAEFTIGT).- 1) DEREN INHABER NATUERLICHE PERSONEN SIND.- 2) FAMILIENARBEITSKRAEFTE.- 3) IN DEN BETRIEBEN SPALTE 1.- 4) AUS ANDERWEITIGER ERWERBSTAETIGKEIT (ALS SELBSTAENDIGER ODER FREIBERUFLICH TAEITIGER, ARBEITER, ANGESTELLTER, BEAMTER ODER MITHELFFENDER FAMILIENANGEHOERIGER.- 5) EINSCHL. PENSION, ARBEITLOSENGELD/-HILFE, ALTERSGELD FUER LANDWIRTE, LANDABGABERENTE.- 6) AUS VERPACHTUNG, VERMIETUNG, KAPITALVERMOEGEN U. DGL.- 7) MIT WENIGSTENS EINEM BEZIEHER AUSSERBETRIEBLICHEN EINKOMMENS.- 8) NUR BEZUEGLICH DIE HOEHE DIESES EINKOMMENS GEMACHT WURDEN.  
 AEUERZUNGEN: BI BZW. BETR.-INH. = BETRIEBSINHABER; EHEG. = EHEGATTEN; FA = FAMILIENANGEHOERIGE (MIT BETRIEBLICHEN ARBEITEN BESCHAEFTIGT)



1 [455] FAMILIENARBEITSKRAEFTE \*) DER LANDW. BETRIEBE MIT AUSSERBETRIEBLICHEM EINKOMMEN 1980 NACH EINKOMMENSARTEN

STADTSTAATEN

IN 1 000

LFD NR.	LANDW. GEN. FLAECHE VON... BIS UNTER... HA	PERSONEN-GRUPPE	LANDWIRTSCHAFTLICHE BETRIEBE 1) MIT BEZIEHERN 2) AUSSERBETRIEBL. EINKOMMENS DARUNTER (SP. 1) MIT NUR...BEZIEHER(N) 1 2 AUSSERBETRIEBL. EINK. BETRIEBE			BEZIEHER 2) AUSSERBETRIEBL. EINKOMMENS 3) UND ZWAR (SP. 4) MIT ERWERBSEINKOMMEN 4) DAR. (SP.5) NUR MIT ERWERBS-EINK. PERSONEN	MIT RENTEN- 5) UND/ODER KAPITAL-EINK. 6)	
			INSGESAMT	1	2		3	INSGESAMT

I N S G E S A M T

01	INSGESAMT	BETR.-INH.	1,4	1,1	0,4	1,4	0,8	0,7	0,7
02		EHEGATTEN	0,4	0,0	0,2	0,4	0,2	0,2	0,0
03		SONSTIGE FA	0,6	0,3	0,3	0,6	0,1	0,1	0,5
04		ZUSAMMEN	1,9	1,4	0,5	2,4	1,2	1,1	1,4

ANTEIL DER FAMILIENARBEITSKRAEFTE MIT AUSSERBETRIEBLICHEM EINKOMMEN (ZEILEN 01 - 04, SP. 4 - 7) AN DEN FAMILIENARBEITSKRAEFTEEN DER BETRIEBE (SP.1) 7) U E B E R H A U P T. IN PROZENT

05	INSGESAMT	BETR.-INH.	-	-	-	76,8	45,1	39,1	37,6
06		EHEGATTEN	-	-	-	22,1	18,3	16,2	3,9
07		SONSTIGE FA	-	-	-	61,7	12,5	12,5	49,3
08		ZUSAMMEN	-	-	-	54,5	27,9	25,4	29,1

D A R U N T E R (ZEILEN 01 - 04): MIT ANGABE DER HOEHE DES AUSSERBETRIEBLICHEN EINKOMMENS 8)

09	UNTER 1	BI U. EHEG.	0,4	0,2	0,1	0,4	0,3	0,3	0,2
10		SONSTIGE FA	0,1	0,1	0,1	0,1	0,0	0,0	0,1
11		ZUSAMMEN	0,4	0,3	0,1	0,6	0,3	0,3	0,3
12	1 - 2	BI U. EHEG.	0,3	0,3	0,1	0,4	0,3	0,3	0,1
13		SONSTIGE FA	0,1	0,1	0,0	0,2	0,0	0,0	0,1
14		ZUSAMMEN	0,4	0,4	0,1	0,5	0,3	0,3	0,2
15	2 - 5	BI U. EHEG.	0,3	0,2	0,1	0,3	0,1	0,1	0,1
16		SONSTIGE FA	0,1	0,0	0,0	0,1	0,0	0,0	0,1
17		ZUSAMMEN	0,3	0,2	0,1	0,4	0,2	0,1	0,2
18	5 - 10	BI U. EHEG.	0,1	0,0	0,0	0,3	0,2	0,2	0,1
19		SONSTIGE FA	0,0	0,0	0,0	0,0	0,0	0,0	0,0
20		ZUSAMMEN	0,1	0,1	0,0	0,3	0,2	0,2	0,1
21	10 - 20	BI U. EHEG.	0,2	0,1	0,0	0,2	0,1	0,1	0,1
22		SONSTIGE FA	0,0	0,0	0,0	0,1	0,0	0,0	0,1
23		ZUSAMMEN	0,2	0,1	0,0	0,3	0,2	0,1	0,2
24	20 - 30	BI U. EHEG.	0,0	0,0	0,0	0,0	0,0	0,0	0,0
25		SONSTIGE FA	0,0	0,0	0,0	0,0	0,0	0,0	0,0
26		ZUSAMMEN	0,0	0,0	0,0	0,0	0,0	0,0	0,0
27	30 - 50	BI U. EHEG.	0,1	0,0	0,0	0,1	0,0	0,0	0,0
28		SONSTIGE FA	0,0	0,0	0,0	0,0	0,0	0,0	0,0
29		ZUSAMMEN	0,1	0,1	0,0	0,2	0,0	0,0	0,1
30	50 UND MEHR	BI U. EHEG.	0,0	0,0	0,0	0,0	0,0	0,0	0,0
31		SONSTIGE FA	0,0	0,0	0,0	0,0	-	-	0,0
32		ZUSAMMEN	0,0	0,0	0,0	0,0	0,0	0,0	0,0
33	INSGESAMT	BETR.-INH.	1,4	1,0	0,4	1,4	0,8	0,7	0,7
34		EHEGATTEN	0,3	0,0	0,2	0,3	0,2	0,2	0,0
35		SONSTIGE FA	0,6	0,2	0,3	0,6	0,1	0,1	0,5
36		ZUSAMMEN	1,8	1,3	0,5	2,4	1,2	1,0	1,4
37	DAR. 1 U.M.	BETR.-INH.	1,1	0,6	0,2	1,1	0,6	0,5	0,5
38		EHEGATTEN	0,2	0,0	0,1	0,2	0,1	0,1	0,0
39		SONSTIGE FA	0,4	0,2	0,2	0,5	0,1	0,1	0,4
40		ZUSAMMEN	1,3	1,0	0,3	1,8	0,8	0,7	1,0

\*) BETRIEBSINHABER UND IHRE MIT BETRIEBLICHEN ARBEITEN BESCHAEFFTIGTEN FAMILIENANGEHOERIGEN (EHEGATTE AUCH DANN EINBEGRIFFEN, WENN NICHT MIT BETRIEBLICHEN ARBEITEN BESCHAEFFTIGT).- 1) DEREN INHABER NATUERLICHE PERSONEN SIND.- 2) FAMILIENARBEITSKRAEFTE.- 3) IN DEN BETRIEBEN SPALTE 1.- 4) AUS ANDERWEITIGER ERWERBSTAETIGKEIT (ALS SELBSTAENDIGER ODER FREIBERUFLICH TAETIGER, ARBEITER, ANGESTELLTER, BEAMTER ODER MITHELFFENDER FAMILIENANGEHOERIGER.- 5) EINSCHL. PENSION, ARBEITSLOSENGELD/-HILFE, ALTERSGELD FUER LANDWIRTE, LANDABGABERENTE.- 6) AUS VERPACHTUNG, VERMIETUNG, KAPITALVERMOEGEN U. DGL.- 7) MIT WENIGSTENS EINEM BEZIEHER AUSSERBETRIEBLICHEN EINKOMMENS.- 8) NUR BETRIEBE, IN DENEN FUER S A E M T L I C H E BEZIEHER (FAMILIENARBEITSKRAEFTE) AUSSERBETRIEBLICHEN EINKOMMENS ANGABEN UEBER DIE HOEHE DIESES EINKOMMENS GEMACHT WURDEN.  
ABKUERZUNGEN: BI BZW. BETR.-INH. = BETRIEBSINHABER; EHEG. = EHEGATTEN; FA = FAMILIENANGEHOERIGE (MIT BETRIEBLICHEN ARBEITEN BESCHAEFFTIGT)

BUNDES- GEBIET		IN 1 000														
LFD NR.	LANDW. GEN. FLAECHE VON ... BIS UNTER ... HA	PERSONEN-GRUPPE	LANDW. BETRIEBE 1) MIT BEZIEHERN 2) AUSSERBETRIEBL. EINKOMMENS		BEZIEHER 2) AUSSER- TRIEBL. BE- TRIEBL. EINK. ZUS. 3)	DAVON (SP. 4) MIT AUSSERBETRIEBL. EINKOMMEN JE EINKOMMENSBEZIEHER VON ... BIS UNTER ... DM										
			INSGESAMT	MIT ANGABE DER HOEHE 4)		UNTER 2000	2000 5000	5000 7500	7500 10000	10000 15000	15000 20000	20000 30000	30000 50000	50000 UND MEHR		
			BETR. 1	PERS. 2		5	6	7	8	9	10	11	12	13		
INSGESAMT																
01	UNTER 1	BI U.EHEG.	29,0	33,5	27,4	31,5	1,8	3,5	3,1	3,1	5,0	6,5	6,3	1,3	0,1	
02		SONST. FA	5,0	6,1	4,6	5,5	0,0	0,7	0,7	0,5	0,7	1,1	0,2	0,0	0,0	
03		ZUSAMMEN	29,7	39,5	28,1	36,9	2,3	4,7	4,0	3,8	6,2	7,9	6,6	1,5	0,1	
04	1	2	BI U.EHEG.	79,7	94,2	75,6	88,9	6,0	7,6	5,9	10,0	16,2	22,1	17,2	2,1	0,8
05		SONST. FA	14,0	16,9	13,2	15,8	0,9	2,6	1,7	2,0	3,8	3,8	1,5	0,1	0,1	
06		ZUSAMMEN	80,7	111,1	76,8	104,6	6,8	10,1	7,8	12,0	19,8	25,7	18,5	2,2	0,9	
07	2	5	BI U.EHEG.	128,2	147,3	121,5	138,2	7,7	10,7	7,1	11,5	25,4	41,1	28,8	4,6	1,2
08		SONST. FA	36,4	43,1	33,8	39,7	2,6	8,0	5,5	5,3	7,9	7,0	2,8	0,1	0,0	
09		ZUSAMMEN	130,8	190,2	125,1	177,8	10,5	19,0	12,8	17,1	33,4	47,7	31,8	4,8	1,2	
10	5	10	BI U.EHEG.	114,2	125,9	107,9	117,9	5,6	8,2	5,4	8,0	23,5	40,3	23,1	3,1	0,5
11		SONST. FA	47,5	57,8	44,2	53,4	3,5	14,0	8,5	6,6	9,8	7,5	3,0	0,1	0,0	
12		ZUSAMMEN	121,0	183,5	116,0	171,1	9,3	22,1	14,4	14,5	33,3	47,5	26,0	3,2	0,5	
13	10	20	BI U.EHEG.	86,6	95,6	81,4	88,4	6,3	10,5	5,8	7,7	17,4	24,1	13,4	2,1	0,3
14		SONST. FA	62,5	75,3	57,4	69,1	5,0	20,9	12,6	7,6	11,6	8,4	2,9	0,0	0,0	
15		ZUSAMMEN	114,1	170,4	107,8	157,2	11,1	31,5	18,4	15,1	28,9	32,8	16,4	2,5	0,3	
16	20	30	BI U.EHEG.	25,0	28,1	23,1	25,7	3,8	5,4	2,8	2,3	3,8	4,0	2,3	0,3	0,1
17		SONST. FA	31,8	36,8	29,7	34,4	2,7	11,9	7,6	3,4	4,5	3,4	0,9	0,0	0,0	
18		ZUSAMMEN	47,9	65,4	45,1	60,0	6,3	17,2	10,4	6,0	8,5	7,4	3,5	0,3	0,1	
19	30	50	BI U.EHEG.	16,5	18,4	15,2	16,9	3,4	4,3	2,0	1,6	2,0	1,7	1,0	0,2	0,0
20		SONST. FA	21,8	25,6	20,2	23,4	2,3	8,3	5,7	2,7	2,6	1,7	0,3	0,0	0,0	
21		ZUSAMMEN	33,6	44,4	31,3	40,6	5,0	12,5	7,8	4,4	4,7	3,3	1,9	0,2	0,0	
22	50	UND MEHR	BI U.EHEG.	9,8	11,3	9,3	10,4	1,3	2,2	0,9	0,6	0,7	0,5	0,5	0,4	0,4
23		SONST. FA	6,5	7,8	6,1	7,2	0,3	2,1	1,0	0,6	0,4	0,2	0,0	0,0	0,0	
24		ZUSAMMEN	14,7	19,1	13,6	17,5	2,1	4,9	2,8	1,8	1,7	1,1	0,7	0,4	0,4	
25	INSGESAMT	BETR.-INH.	463,8	463,8	437,7	437,7	24,9	36,7	25,4	35,8	81,4	129,4	86,0	13,9	4,3	
26		EHEGATTEN	90,0	90,0	79,9	79,9	11,9	15,5	8,3	9,9	13,2	11,4	7,4	1,5	0,3	
27		SONST. FA	226,2	269,2	209,8	248,1	17,7	69,3	44,5	29,1	41,5	32,8	12,0	0,9	0,1	
28		ZUSAMMEN	573,0	823,1	544,0	765,9	54,5	121,5	77,9	74,4	136,0	174,0	105,3	16,3	5,1	
DARUNTER: BEZIEHER VON NUR ERWERBSEINKOMMEN 5)																
29	UNTER 1	BI U.EHEG.	14,9	16,7	13,7	15,3	0,3	0,6	0,5	0,9	2,0	4,2	4,2	0,7	0,1	
30		SONST. FA	2,6	3,0	2,4	2,9	0,0	0,4	0,0	0,1	0,5	1,0	0,2	0,0	-	
31		ZUSAMMEN	16,2	20,3	14,8	18,3	0,6	1,1	0,5	1,1	2,8	5,0	4,5	0,9	0,1	
32	1	2	BI U.EHEG.	45,4	52,3	42,8	49,3	1,7	2,1	1,7	3,3	8,4	16,5	13,3	1,9	0,3
33		SONST. FA	8,9	10,6	8,5	10,1	0,5	1,2	0,7	0,8	2,4	3,1	1,5	0,1	0,1	
34		ZUSAMMEN	50,7	62,9	48,0	59,1	2,4	3,5	2,4	3,9	10,9	19,7	14,4	1,9	0,4	
35	2	5	BI U.EHEG.	87,4	97,2	83,1	91,4	3,2	3,8	2,7	5,3	16,7	33,5	22,6	3,3	0,8
36		SONST. FA	20,8	25,0	19,6	23,4	1,4	3,3	1,7	2,1	5,5	6,0	2,7	0,1	0,0	
37		ZUSAMMEN	97,3	122,5	92,0	114,8	5,0	7,6	4,1	7,3	22,0	39,7	25,4	3,4	0,8	
38	5	10	BI U.EHEG.	90,6	98,6	85,8	91,8	2,9	3,5	3,1	5,3	20,0	35,5	19,6	2,2	0,3
39		SONST. FA	24,2	29,5	22,9	27,9	1,6	4,9	1,9	2,3	6,8	7,1	2,9	0,0	-	
40		ZUSAMMEN	100,0	128,2	94,6	119,8	4,5	8,6	5,0	7,6	26,6	42,4	22,4	2,4	0,3	
41	10	20	BI U.EHEG.	65,5	70,6	61,5	64,9	2,6	3,9	3,0	5,0	14,9	21,7	11,2	1,6	0,1
42		SONST. FA	28,6	35,0	26,8	32,2	2,1	5,1	2,3	3,0	8,6	7,9	2,6	0,0	0,0	
43		ZUSAMMEN	82,5	105,7	77,1	97,4	4,7	9,5	5,9	7,8	23,5	29,6	14,1	1,7	0,1	
44	20	30	BI U.EHEG.	13,1	14,6	12,3	13,0	0,4	1,3	0,9	1,4	2,8	3,3	1,4	0,0	0,0
45		SONST. FA	10,9	13,1	10,1	12,3	0,6	2,4	0,7	0,5	2,9	3,2	0,6	0,0	-	
46		ZUSAMMEN	22,0	27,8	20,4	25,0	1,8	3,7	1,9	2,5	5,2	6,5	2,7	0,0	0,0	
47	30	50	BI U.EHEG.	5,7	6,6	5,2	5,4	0,1	0,4	0,2	0,2	0,8	1,0	0,8	0,0	0,0
48		SONST. FA	6,0	7,4	5,4	6,6	0,3	1,1	0,1	0,3	1,5	1,4	0,1	0,0	0,0	
49		ZUSAMMEN	11,2	13,6	10,0	12,3	0,8	2,3	0,9	1,1	2,2	2,5	1,0	0,0	0,0	
50	50	UND MEHR	BI U.EHEG.	1,9	2,1	1,5	1,5	0,0	0,1	0,0	0,0	0,1	0,1	0,1	0,0	0,0
51		SONST. FA	1,3	1,6	1,3	1,4	0,0	0,0	0,0	0,0	0,0	0,1	0,0	0,0	0,0	
52		ZUSAMMEN	3,6	4,2	3,0	3,3	0,1	0,2	0,1	0,0	0,3	0,3	0,1	0,0	0,0	
53	INSGESAMT	BETR.-INH.	293,0	293,0	277,0	277,0	7,7	8,8	7,1	13,5	55,0	106,2	67,3	9,1	2,0	
54		EHEGATTEN	65,3	65,3	55,9	55,9	4,5	7,9	5,8	7,9	11,3	10,2	6,7	1,1	0,3	
55		SONST. FA	104,7	126,5	97,0	117,0	8,0	19,8	8,9	10,3	28,2	29,8	11,0	0,7	0,1	
56		ZUSAMMEN	383,0	485,0	359,8	450,0	20,2	36,5	21,6	31,6	94,5	146,2	85,0	11,3	2,5	

\*) BETRIEBSINHABER (BI BZW. BETR.-INH.) UND IHRE MIT BETRIEBL. ARBEITEN BESCHAEFTIGTEN FAMILIENANGEHOERIGEN (EHEGATTE AUCH DANN EINBEGRIFFEN, WENN NICHT MIT BETRIEBL. ARBEITEN BESCHAEFTIGT).- 1) DEREN INH. NATUERL. PERSONEN SIND.- 2) FAM.-ARBEITSKRAEFTE.- 3) IN DEN BETR. SP.3.- 4) DES AUSSERBETRIEBL. EINK.; NUR BETR., IN DENEN FUER S A E M T L I C H E BEZIEHER (FAM.-ARBEITSKRAEFTE) AUSSERBETRIEBL. EINK. ANGABEN UEBER DIE HOEHE DIESER EINK. GEMACHT WURDEN.- 5) AUS ANDERWEITIGER ERWERBSTAETIGKEIT (ALS SELBSTAENDIGER ODER FREIBERUFLICH TAETIGER, ARBEITER, ANGESTELLTER, BEAMTER ODER MITHELFFENDER FAM.-ANGEHOERIGER).

SCHLESWIG-HOLSTEIN

IN 1 000

LFD NR.	LANDW. GEN.FLAECHEN- UND HAUSGRUPPE	PERSONEN-GRUPPE	LANDW. BETRIEBE 1) MIT BEZIEHERN 2) AUSSERBETRIEBL. EINKOMMENS		BEZIEHER 2) AUSSERBETRIEBL. EINK. ZUS.3)	DAVON (SP. 4) MIT AUSSERBETRIEBL. EINKOMMEN JE EINKOMMENSBEZIEHER VON ... BIS UNTER ... DM									
			INSGESAMT	MIT ANGABE DER HOEHE4)		UNTER 2000	2000 - 5000	5000 - 7500	7500 - 10000	10000 - 15000	15000 - 20000	20000 - 30000	30000 - 50000	50000 UND MEHR	
															BETR. 1
INSGESAMT															
01	UNTER 1	BI U.EHEG.	2,0	2,4	1,9	2,4	0,1	0,2	0,3	0,3	0,3	0,5	0,5	0,2	0,1
02		SONST. FA	0,1	0,2	0,1	0,1	0,0	0,0	0,0	-	0,0	0,1	-	-	-
03		ZUSAMMEN	2,0	2,6	1,9	2,5	0,1	0,2	0,3	0,3	0,3	0,5	0,5	0,2	0,1
04	1	2	BI U.EHEG.	2,3	2,6	2,2	2,5	0,2	0,2	0,1	0,3	0,4	0,5	0,6	0,1
05		SONST. FA	0,0	0,0	0,0	0,0	-	0,0	-	-	0,0	0,0	0,0	0,0	-
06		ZUSAMMEN	2,3	2,6	2,2	2,5	0,2	0,2	0,1	0,3	0,4	0,5	0,5	0,6	0,1
07	2	5	BI U.EHEG.	2,2	2,7	2,1	2,5	0,1	0,4	0,2	0,3	0,3	0,5	0,5	0,2
08		SONST. FA	0,2	0,2	0,2	0,2	-	0,0	0,1	0,0	0,0	0,0	0,0	-	-
09		ZUSAMMEN	2,2	2,9	2,2	2,7	0,1	0,4	0,2	0,3	0,3	0,5	0,5	0,2	0,1
10	5	10	BI U.EHEG.	1,9	2,2	1,9	2,2	0,1	0,1	0,1	0,1	0,3	0,7	0,5	0,1
11		SONST. FA	0,4	0,4	0,3	0,3	0,0	0,0	0,1	0,0	0,1	0,0	0,1	-	0,0
12		ZUSAMMEN	2,0	2,6	1,9	2,5	0,2	0,2	0,2	0,1	0,4	0,7	0,5	0,1	0,1
13	10	20	BI U.EHEG.	2,5	2,8	2,3	2,7	0,2	0,4	0,1	0,1	0,5	0,6	0,5	0,2
14		SONST. FA	0,6	0,7	0,6	0,6	0,0	0,1	0,2	0,1	0,1	0,1	0,0	0,0	-
15		ZUSAMMEN	2,6	3,6	2,5	3,3	0,3	0,5	0,3	0,2	0,6	0,7	0,5	0,2	0,0
16	20	30	BI U.EHEG.	1,5	1,8	1,5	1,7	0,4	0,2	0,1	0,2	0,3	0,2	0,2	0,1
17		SONST. FA	0,7	0,8	0,7	0,7	0,1	0,2	0,2	0,1	0,1	0,1	0,0	-	0,0
18		ZUSAMMEN	2,1	2,6	2,0	2,4	0,5	0,5	0,3	0,3	0,4	0,3	0,2	0,1	0,0
19	30	50	BI U.EHEG.	1,6	1,8	1,5	1,7	0,5	0,3	0,2	0,1	0,2	0,1	0,1	0,0
20		SONST. FA	1,5	1,7	1,4	1,5	0,1	0,5	0,4	0,2	0,2	0,1	0,0	0,0	-
21		ZUSAMMEN	2,7	3,5	2,6	3,3	0,5	0,8	0,7	0,3	0,4	0,2	0,1	0,0	0,0
22	50	UND MEHR	BI U.EHEG.	1,8	2,1	1,8	2,1	0,4	0,5	0,2	0,2	0,2	0,2	0,1	0,1
23		SONST. FA	0,9	1,0	0,8	0,9	0,1	0,3	0,2	0,1	0,1	0,1	0,0	0,0	-
24		ZUSAMMEN	2,5	3,1	2,4	3,0	0,5	0,8	0,5	0,3	0,3	0,2	0,2	0,1	0,1
25	INSGESAMT	BETR.-INH.	14,5	14,5	14,0	14,0	1,4	1,5	0,9	1,1	2,1	2,9	2,7	0,9	0,5
26		EHEGATTEN	3,8	3,8	3,6	3,6	0,7	0,8	0,3	0,5	0,4	0,4	0,4	0,1	0,0
27		SONST. FA	4,5	5,0	4,1	4,5	0,3	1,1	1,3	0,5	0,6	0,4	0,2	0,1	0,0
28		ZUSAMMEN	18,4	23,3	17,7	22,2	2,4	3,5	2,5	2,1	3,1	3,7	3,2	1,0	0,5
DARUNTER: BEZIEHER VON N U R ERWERBSEINKOMMEN 5)															
29	UNTER 1	BI U.EHEG.	1,0	1,3	1,0	1,2	0,0	0,1	0,0	0,1	0,1	0,3	0,4	0,1	0,1
30		SONST. FA	0,1	0,1	0,1	0,1	0,0	0,0	-	-	-	0,1	-	-	-
31		ZUSAMMEN	1,1	1,4	1,0	1,3	0,0	0,1	0,0	0,1	0,1	0,4	0,4	0,1	0,1
32	1	2	BI U.EHEG.	1,1	1,2	1,0	1,1	0,1	0,0	0,0	0,0	0,1	0,2	0,5	0,1
33		SONST. FA	0,0	0,0	0,0	0,0	-	0,0	-	-	-	0,0	-	-	-
34		ZUSAMMEN	1,1	1,2	1,0	1,1	0,1	0,0	0,0	0,0	0,1	0,2	0,5	0,1	0,1
35	2	5	BI U.EHEG.	1,3	1,5	1,2	1,3	-	0,1	0,0	0,1	0,1	0,4	0,4	0,1
36		SONST. FA	0,0	0,0	0,0	0,0	-	-	0,0	0,0	0,0	0,0	-	-	-
37		ZUSAMMEN	1,3	1,5	1,2	1,4	-	0,1	0,0	0,1	0,1	0,4	0,4	0,1	0,1
38	5	10	BI U.EHEG.	1,4	1,6	1,4	1,5	0,1	0,1	0,1	0,1	0,2	0,5	0,4	0,1
39		SONST. FA	0,1	0,1	0,1	0,1	0,0	-	0,0	-	-	0,0	0,1	-	-
40		ZUSAMMEN	1,5	1,7	1,4	1,6	0,1	0,1	0,1	0,1	0,2	0,5	0,5	0,1	0,1
41	10	20	BI U.EHEG.	1,7	1,8	1,5	1,7	0,1	0,1	0,0	0,1	0,4	0,5	0,4	0,1
42		SONST. FA	0,2	0,2	0,2	0,2	0,0	0,0	0,0	0,0	0,1	0,0	0,0	0,0	-
43		ZUSAMMEN	1,8	2,1	1,7	1,9	0,1	0,1	0,0	0,1	0,5	0,5	0,4	0,1	0,0
44	20	30	BI U.EHEG.	0,8	0,9	0,7	0,8	0,1	0,0	0,1	0,1	0,2	0,2	0,1	0,0
45		SONST. FA	0,2	0,2	0,2	0,2	0,0	0,0	0,0	0,0	0,0	0,1	0,0	-	-
46		ZUSAMMEN	1,0	1,1	0,9	1,0	0,1	0,1	0,1	0,1	0,2	0,2	0,1	0,0	-
47	30	50	BI U.EHEG.	0,5	0,5	0,4	0,4	0,0	0,1	0,0	0,1	0,1	0,1	0,1	0,0
48		SONST. FA	0,3	0,3	0,2	0,3	0,0	0,0	0,0	0,0	0,1	0,1	0,0	0,0	-
49		ZUSAMMEN	0,7	0,8	0,6	0,7	0,1	0,1	0,1	0,1	0,1	0,1	0,1	0,0	0,0
50	50	UND MEHR	BI U.EHEG.	0,4	0,5	0,4	0,4	0,0	0,1	0,0	0,0	0,1	0,1	0,1	0,0
51		SONST. FA	0,1	0,1	0,1	0,1	0,0	0,0	0,0	0,0	0,0	0,0	0,0	0,0	-
52		ZUSAMMEN	0,5	0,6	0,5	0,5	0,1	0,1	0,1	0,0	0,1	0,1	0,1	0,0	0,0
53	INSGESAMT	BETR.-INH.	7,1	7,1	6,6	6,6	0,2	0,3	0,2	0,3	1,0	1,9	1,9	0,5	0,3
54		EHEGATTEN	2,1	2,1	1,9	1,9	0,2	0,3	0,1	0,2	0,3	0,3	0,4	0,0	0,0
55		SONST. FA	1,1	1,2	0,9	1,0	0,1	0,2	0,2	0,1	0,2	0,2	0,1	0,0	-
56		ZUSAMMEN	9,0	10,4	8,3	9,6	0,5	0,7	0,4	0,6	1,5	2,5	2,4	0,6	0,3

\*) BETRIEBSINHABER (BI BZW. BETR.-INH.) UND IHRE MIT BETRIEBL. ARBEITEN BESCHAFTIGTEN FAMILIENANGEHOERIGEN (EHEGATTE AUCH DANN EINBEGRIFFEN, WENN NICHT MIT BETRIEBL. ARBEITEN BESCHAFTIGT).- 1) DEREN INH. NATUERL. PERSONEN SIND.- 2) FAM.-ARBEITSKRAEFTE.- 3) IN DEN BETR. SP.3.- 4) DES AUSSERBETRIEBL. EINK.; NUR BETR., IN DENEN FUER S A E M T L I C H E BEZIEHER (FAM.-ARBEITSKRAEFTE) AUSSERBETRIEBL. EINK. ANGABEN UEBER DIE HOEHE DIESER EINK. GEMACHT WURDEN.- 5) AUS ANDERWEITIGER ERWERBSTAETIGKEIT (ALS SELBSTAENDIGER ODER FREIBERUFLICH TAETIGER, ARBEITER, ANGESTELLTER, BEAMTER ODER MITHELFENDER FAM.-ANGEHOERIGER).

NIEDERSACHSEN														IN 1 000										
LFD NR.	LANDW. GEN.FLAECHEN VON... BIS UNTER... HA	PERSONEN GRUPPE	LANDW. BETRIEBE 1) MIT BEZIEHERN 2) AUSSERBETRIEBL. EINKOMMENS				BEZIEHER 2) AUSSERBETRIEBL. BE- TRIEBL. EINK. ZUS.3)		DAVON (SP. 4) MIT AUSSERBETRIEBL. EINKOMMEN JE EINKOMMENSBEZIEHER VON ... BIS UNTER ... DM															
			INSGESAMT	MIT ANGABE DER HOEHE4)	BETR. 1	PERS. 2	4	5	PERSONEN															
									1	2	3	4	5	6	7	8	9	10	11	12	13			
INSGESAMT																								
01	UNTER 1	BI U.EHEG.	3,3	3,7	2,9	3,3	0,2	0,5	0,4	0,4	0,4	0,8	0,6	0,0	0,0									
02		SONST. FA	0,5	0,5	0,4	0,5	0,0	0,0	0,1	0,0	0,1	0,0	0,0	-	-									
03		ZUSAMMEN	3,5	4,2	3,1	3,7	0,2	0,6	0,4	0,4	0,5	1,0	0,6	0,0	0,0									
04	1	2	BI U.EHEG.	11,3	13,0	10,6	12,0	0,6	1,1	0,9	1,4	2,1	2,8	2,5	0,3	0,2								
05		SONST. FA	1,3	1,5	1,2	1,3	0,0	0,2	0,2	0,4	0,4	0,3	0,2	0,1	-									
06		ZUSAMMEN	11,4	14,4	10,7	13,2	0,6	1,3	1,1	1,7	2,4	3,0	2,6	0,4	0,2									
07	2	5	BI U.EHEG.	15,8	18,7	14,8	16,9	1,0	1,3	0,8	0,8	3,0	4,7	4,1	0,5	0,3								
08		SONST. FA	2,8	3,2	2,6	3,0	0,1	0,6	0,3	0,3	0,8	0,5	0,2	-	0,0									
09		ZUSAMMEN	16,2	21,7	15,2	19,9	1,3	2,0	1,2	1,3	3,7	5,2	4,4	0,5	0,3									
10	5	10	BI U.EHEG.	11,9	13,2	11,0	12,2	0,5	0,8	0,4	0,9	2,1	3,8	3,2	0,5	0,0								
11		SONST. FA	3,2	3,9	3,0	3,5	0,1	0,8	0,6	0,5	0,4	0,3	0,3	0,0	-									
12		ZUSAMMEN	12,1	17,1	11,4	15,6	0,7	1,7	1,1	1,4	2,5	4,2	3,6	0,5	0,0									
13	10	20	BI U.EHEG.	11,3	12,8	10,6	11,7	0,5	1,3	0,9	0,8	2,0	3,1	2,2	0,5	0,2								
14		SONST. FA	6,3	7,2	5,6	6,3	0,2	1,8	1,2	0,7	1,1	0,8	0,3	0,0	-									
15		ZUSAMMEN	14,0	19,9	13,1	18,0	0,7	3,2	2,1	1,6	3,1	3,9	2,7	0,6	0,2									
16	20	30	BI U.EHEG.	4,4	5,1	4,0	4,5	0,6	0,8	0,5	0,3	0,6	0,7	0,5	0,1	0,0								
17		SONST. FA	4,7	5,5	4,3	5,0	0,5	1,6	1,1	0,4	0,7	0,4	0,0	-	0,0									
18		ZUSAMMEN	7,8	10,6	7,3	9,5	1,1	2,5	1,6	1,0	1,4	1,2	0,7	0,1	0,0									
19	30	50	BI U.EHEG.	4,6	5,0	4,3	4,7	1,0	1,4	0,5	0,4	0,5	0,5	0,3	0,1	0,0								
20		SONST. FA	5,7	6,6	5,2	6,0	0,4	2,0	1,4	0,8	0,6	0,4	0,2	0,0	0,0									
21		ZUSAMMEN	9,1	11,7	8,4	10,5	1,4	3,4	1,9	1,2	1,1	0,8	0,6	0,1	0,0									
22	50	UND MEHR	BI U.EHEG.	4,0	4,6	3,8	4,1	0,5	1,0	0,5	0,4	0,4	0,3	0,3	0,3	0,2								
23		SONST. FA	2,8	3,2	2,6	2,9	0,2	0,9	0,6	0,5	0,3	0,1	0,0	0,0	0,0									
24		ZUSAMMEN	6,1	7,8	5,6	7,1	0,8	2,0	1,1	0,9	0,8	0,6	0,4	0,3	0,2									
25	INSGESAMT	BETR.-INH. EHEGATTEN	62,2	62,2	57,8	57,8	3,5	5,9	3,8	4,8	9,3	15,0	12,4	2,1	0,9									
26		SONST. FA	13,6	13,6	11,6	11,6	1,5	2,4	1,2	1,0	2,0	1,9	1,5	0,3	0,0									
27		ZUSAMMEN	27,5	31,4	24,9	28,2	1,7	8,3	5,8	3,5	4,3	2,8	1,6	0,1	0,0									
28		ZUSAMMEN	80,1	107,3	74,7	97,6	6,8	16,5	10,8	9,2	15,3	19,6	15,4	2,6	1,0									
DARUNTER: BEZIEHER VON N U R ERWERBSEINKOMMEN 5)																								
29	UNTER 1	BI U.EHEG.	1,5	1,5	1,2	1,3	0,0	0,0	0,0	0,0	0,2	0,5	0,3	0,0	0,0									
30		SONST. FA	0,1	0,1	0,1	0,1	0,0	0,0	0,0	0,0	0,0	0,1	0,0	-	-									
31		ZUSAMMEN	1,6	1,8	1,3	1,4	0,0	0,0	0,0	0,0	0,2	0,6	0,3	0,0	0,0									
32	1	2	BI U.EHEG.	6,0	6,9	5,6	6,3	0,1	0,3	0,3	0,3	0,9	2,2	1,9	0,3	0,1								
33		SONST. FA	0,8	0,9	0,7	0,8	-	0,2	0,1	0,2	0,2	0,1	0,2	0,1	-									
34		ZUSAMMEN	6,5	7,6	6,1	6,9	0,1	0,5	0,4	0,4	1,1	2,2	2,1	0,3	0,1									
35	2	5	BI U.EHEG.	10,4	11,8	9,7	10,8	0,5	0,4	0,4	0,3	2,0	3,7	3,1	0,3	0,2								
36		SONST. FA	1,4	1,6	1,2	1,4	0,1	0,1	0,0	0,1	0,4	0,4	0,2	-	0,0									
37		ZUSAMMEN	11,5	13,5	10,7	12,2	0,6	0,8	0,4	0,3	2,3	4,0	3,4	0,3	0,2									
38	5	10	BI U.EHEG.	9,0	9,8	8,4	9,0	0,2	0,5	0,3	0,4	1,6	3,2	2,7	0,3	0,0								
39		SONST. FA	1,4	1,7	1,3	1,6	0,1	0,3	0,1	0,1	0,3	0,4	0,3	0,0	-									
40		ZUSAMMEN	9,7	11,7	9,0	10,6	0,3	0,7	0,5	0,6	1,8	3,5	3,1	0,3	0,0									
41	10	20	BI U.EHEG.	8,5	9,2	7,9	8,4	0,1	0,4	0,5	0,5	1,6	2,8	1,9	0,4	0,1								
42		SONST. FA	2,4	2,7	2,2	2,4	0,1	0,3	0,1	0,1	0,6	0,6	0,3	0,0	-									
43		ZUSAMMEN	10,0	12,0	9,2	10,9	0,3	0,8	0,7	0,7	2,2	3,4	2,2	0,5	0,1									
44	20	30	BI U.EHEG.	2,1	2,5	2,0	2,1	0,0	0,2	0,2	0,2	0,5	0,6	0,3	0,0	0,0								
45		SONST. FA	1,3	1,6	1,3	1,4	0,1	0,3	0,1	0,0	0,5	0,4	0,0	-	-									
46		ZUSAMMEN	3,4	4,1	3,0	3,4	0,3	0,4	0,3	0,3	0,7	0,8	0,4	0,0	0,0									
47	30	50	BI U.EHEG.	1,3	1,6	1,2	1,3	0,0	0,1	0,2	0,1	0,3	0,2	0,3	0,0	0,0								
48		SONST. FA	1,4	1,5	1,1	1,3	0,0	0,4	0,1	0,2	0,3	0,3	0,0	0,0	0,0									
49		ZUSAMMEN	2,6	3,0	2,3	2,6	0,0	0,5	0,3	0,3	0,4	0,4	0,3	0,0	0,0									
50	50	UND MEHR	BI U.EHEG.	0,7	0,7	0,5	0,5	0,0	0,0	0,0	0,0	0,0	0,0	0,0	0,0									
51		SONST. FA	0,5	0,5	0,5	0,5	0,0	0,0	0,0	0,0	0,0	0,1	0,0	0,0	-									
52		ZUSAMMEN	1,1	1,3	1,0	1,0	0,0	0,1	0,0	0,0	0,1	0,2	0,0	0,0	0,0									
53	INSGESAMT	BETR.-INH. EHEGATTEN	34,2	34,2	31,6	31,6	0,7	1,0	1,2	1,2	5,2	11,5	9,2	1,4	0,4									
54		SONST. FA	9,9	9,9	8,1	8,1	0,7	1,0	1,0	0,6	1,6	1,7	1,4	0,2	0,0									
55		ZUSAMMEN	9,3	10,8	8,3	9,4	0,6	1,7	0,6	0,7	2,1	2,3	1,3	0,1	0,0									
56		ZUSAMMEN	46,3	54,7	42,5	49,2	1,8	3,7	2,7	2,7	9,0	15,4	11,9	1,7	0,4									

\*) BETRIEBSINHABER (BI BZW. BETR.-INH.) UND IHRE MIT BETRIEBL. ARBEITEN BESCHAEFTIGTEN FAMILIENANGEHOERIGEN (EHEGATTE AUCH DANN EINBEGRIFFEN, WENN NICHT MIT BETRIEBL. ARBEITEN BESCHAEFTIGT).- 1) DEREN INH. NATUERL. PERSONEN SIND.- 2) FAM.-ARBEITSKRAEFTE.- 3) IN DEN BETR. SP.3.- 4) DES AUSSERBETRIEBL. EINK.; NUR BETR., IN DENEN FUER S A E M T L I C H E BEZIEHER (FAM.-ARBEITSKRAEFTE) AUSSERBETRIEBL. EINK. ANGABEN UEBER DIE HOEHE DIESER EINK. GEMACHT WURDEN.- 5) AUS ANDERWEITIGER ERWERBSTAETIGKEIT (ALS SELBSTAENDIGER ODER FREIBERUFlich TAETIGER, ARBEITER, ANGESTELLTER, BEAMTER ODER MITHELFFENDER FAM.-ANGEHOERIGER).

NORDRHEIN-WESTFALEN

IN 1 000

LFD NR.	LANDW. GEN.-FLAECHE VON... BIS UNTER... HA	PERSONEN-GRUPPE	LANDW. BETRIEBE 1)		BEZIE-HER 2)		DAVON (SP. 4) MIT AUSSERBETRIEBL. EINKOMMEN JE EINKOMMENSBEZIEHER VON ... BIS UNTER ... DM																			
			MIT BEZIEHERN 2)		AUSSERBETRIEBL.		EINK.		2000		5000		7500		10000		15000		20000		30000		50000			
			EINKOMMENS		MIT		BE-		UNTER		-		-		-		-		-		-		-		UND	
			INSGESAMT	ANGABE	TRIEBL.	UNTER	5000	7500	10000	15000	20000	30000	50000	PERSONEN												
	DER	ZUS.3)																								
	HOEHE4)		BETR.	PERS.	BETR.	4	5	6	7	8	9	10	11	12	13											
INSGESAMT																										
01			2,5	2,9	2,5	2,9	0,1	0,6	0,2	0,2	0,5	0,5	0,5	0,1	0,0											
02			0,4	0,5	0,4	0,5	0,0	0,0	0,0	0,0	0,1	0,0	0,0	-	-											
03			2,5	3,3	2,5	3,3	0,3	0,6	0,4	0,3	0,5	0,5	0,5	0,1	0,0											
04	1	-	10,2	12,0	10,0	11,5	0,9	1,1	0,9	1,0	2,2	2,6	2,0	0,4	0,1											
05			1,7	2,4	1,5	2,2	0,1	0,5	0,3	0,1	0,5	0,8	0,2	-	-											
06			10,4	14,3	10,2	13,7	1,0	1,5	1,3	1,1	2,7	3,3	2,3	0,4	0,1											
07	2	-	14,8	16,6	14,4	16,0	0,9	1,4	0,8	1,5	2,5	4,4	3,3	1,2	0,2											
08			4,4	5,3	4,1	4,7	0,2	0,7	0,5	0,6	0,7	1,0	0,5	0,1	0,0											
09			15,2	21,9	14,8	20,7	1,1	2,1	1,3	2,2	3,3	5,4	3,9	1,3	0,2											
10	5	-	11,2	12,6	10,8	12,0	0,6	1,2	0,6	1,0	2,0	3,9	2,6	0,3	0,1											
11			3,6	4,4	3,5	4,1	0,1	1,1	0,7	0,6	0,8	0,7	0,3	-	-											
12			11,9	16,9	11,6	16,2	0,8	2,1	1,5	1,5	2,8	4,4	3,0	0,3	0,1											
13	10	-	9,5	10,7	9,1	10,1	0,9	1,3	0,7	1,0	1,8	2,3	1,5	0,3	0,0											
14			5,7	6,7	5,2	6,1	0,4	2,1	1,1	0,7	0,8	0,4	0,0	-	-											
15			12,2	17,4	11,6	16,2	1,3	3,2	1,8	1,6	2,8	3,1	1,8	0,3	0,0											
16	20	-	4,0	4,7	3,9	4,6	0,7	1,1	0,5	0,5	0,6	0,6	0,4	0,0	0,0											
17			3,5	4,2	3,4	3,9	0,4	1,3	0,7	0,4	0,6	0,3	0,1	0,0	-											
18			6,4	8,9	6,3	8,4	1,1	2,4	1,4	0,9	1,0	0,8	0,4	0,0	0,0											
19	30	-	3,2	3,6	3,0	3,4	0,7	0,9	0,5	0,4	0,5	0,4	0,2	0,1	0,0											
20			2,8	3,2	2,7	3,1	0,5	1,3	0,6	0,4	0,3	0,3	0,0	0,0	0,0											
21			5,2	7,0	5,0	6,6	0,9	2,3	1,1	0,7	0,6	0,6	0,3	0,1	0,0											
22	50 UND MEHR	BI U.EHEG.	1,6	1,9	1,4	1,9	0,4	0,5	0,2	0,0	0,1	0,0	0,0	0,0	0,0											
23		SONST. FA	0,6	0,9	0,6	0,8	0,0	0,3	0,1	0,0	0,0	0,0	0,0	0,0	0,0											
24		ZUSAMMEN	2,0	2,8	2,0	2,6	0,4	0,6	0,4	0,3	0,3	0,2	0,0	0,0	0,0											
25		INSGESAMT BETR.-INH.	53,0	53,0	51,5	51,5	3,8	5,8	3,6	4,9	8,5	12,8	9,3	2,5	0,7											
26		EHEGATTEN	11,9	11,9	10,8	10,8	1,6	2,1	1,0	1,0	1,6	1,9	1,3	0,3	0,0											
27		SONST. FA	22,8	27,5	21,3	25,4	1,8	7,2	4,3	2,6	3,9	3,7	1,5	0,1	0,0											
28		ZUSAMMEN	66,0	92,3	64,0	87,6	7,2	14,9	8,9	8,5	13,9	18,3	12,2	2,9	0,7											
DARUNTER: BEZIEHER VON N U R ERWERBSEINKOMMEN 5)																										
29			0,9	1,0	0,8	0,9	0,0	0,0	0,0	0,1	0,0	0,1	0,3	0,0	0,0											
30			0,0	0,0	0,0	0,0	0,0	0,0	-	-	0,0	0,0	0,0	-	-											
31			1,0	1,1	0,8	1,0	0,0	0,0	0,0	0,1	0,0	0,1	0,3	0,0	0,0											
32	1	-	5,6	6,1	5,3	5,7	0,2	0,4	0,1	0,4	1,0	1,9	1,6	0,4	0,0											
33			1,1	1,6	1,1	1,6	0,1	0,3	0,1	0,1	0,4	0,8	0,2	-	-											
34			6,5	7,7	6,1	7,2	0,3	0,7	0,1	0,4	1,3	2,6	1,8	0,4	0,0											
35	2	-	9,6	10,0	9,1	9,5	0,0	0,4	0,2	0,5	1,3	3,7	2,5	0,8	0,0											
36			2,8	3,4	2,5	3,1	0,0	0,2	0,1	0,2	0,6	0,9	0,5	0,1	0,0											
37			11,1	13,5	10,3	12,5	0,2	0,6	0,3	0,9	1,9	4,5	3,2	0,9	0,0											
38	5	-	8,1	8,9	7,7	8,4	0,2	0,3	0,1	0,6	1,5	3,2	2,0	0,2	0,0											
39			2,1	2,5	2,0	2,4	0,0	0,3	0,0	0,3	0,6	0,7	0,3	-	-											
40			9,3	11,4	8,0	10,7	0,2	0,6	0,3	0,9	2,2	3,9	2,3	0,2	0,0											
41	10	-	6,3	6,8	5,9	6,2	0,2	0,3	0,1	0,5	1,4	2,1	1,1	0,3	0,0											
42			2,4	3,0	2,2	2,5	0,1	0,3	0,2	0,2	0,6	0,8	0,3	0,0	-											
43			8,0	9,7	7,3	8,8	0,3	0,8	0,5	0,7	1,9	2,7	1,5	0,3	0,0											
44	20	-	1,6	1,7	1,5	1,7	0,0	0,0	0,0	0,2	0,3	0,3	0,2	0,0	0,0											
45			1,1	1,5	0,9	1,4	0,0	0,2	0,0	0,0	0,4	0,3	0,0	-	-											
46			2,5	3,2	2,3	2,9	0,0	0,4	0,1	0,4	0,6	0,8	0,3	0,0	0,0											
47	30	-	0,7	0,7	0,7	0,7	0,0	0,0	0,0	0,0	0,0	0,2	0,1	0,0	0,0											
48			0,6	0,7	0,6	0,7	0,0	0,1	0,0	0,0	0,1	0,2	0,0	0,0	-											
49			1,4	1,6	1,2	1,5	0,0	0,3	0,0	0,0	0,2	0,4	0,1	0,0	0,0											
50	50 UND MEHR	BI U.EHEG.	0,2	0,2	0,1	0,1	0,0	0,0	0,0	0,0	0,0	0,0	0,0	0,0	0,0											
51		SONST. FA	0,0	0,0	0,0	0,0	0,0	0,0	0,0	0,0	0,0	0,0	0,0	0,0	0,0											
52		ZUSAMMEN	0,4	0,5	0,4	0,4	0,0	0,0	0,0	0,0	0,0	0,0	0,0	0,0	0,0											
53		INSGESAMT BETR.-INH.	28,0	28,0	26,7	26,7	0,6	0,9	0,3	1,5	4,6	10,0	6,9	1,3	0,2											
54		EHEGATTEN	7,4	7,4	6,4	6,4	0,2	0,7	0,4	0,8	1,2	1,4	1,2	0,3	0,0											
55		SONST. FA	10,5	13,1	9,4	11,9	0,5	1,7	0,7	1,2	2,6	3,5	1,4	0,1	0,0											
56		ZUSAMMEN	39,9	48,7	37,2	44,8	1,4	3,4	1,6	3,4	8,5	15,0	9,6	1,8	0,3											

\*) BETRIEBSINHABER (BI BZW. BETR.-INH.) UND IHRE MIT BETRIEBL. ARBEITEN BESCHAEFTEGTEN FAMILIENANGEHOERIGEN (EHEGATTE AUCH DANN EINBEGRIFFEN, WENN NICHT MIT BETRIEBL. ARBEITEN BESCHAEFTEGT).- 1) DEREN INH. NATUERL. PERSONEN SIND.- 2) FAM.-ARBEITSKRAEFTE.- 3) IN DEN BETR. SP.3.- 4) DES AUSSERBETRIEBL. EINK.; NUR BETR., IN DENEN FUER S A E M T- L I C H E BEZIEHER (FAM.-ARBEITSKRAEFTE) AUSSERBETRIEBL. EINK. ANGABEN UEBER DIE HOEHE DIESER EINK. GEMACHT WURDEN.- 5) AUS ANDERWEITIGER ERWERBSTAETIGKEIT (ALS SELBSTAENDIGER ODER FREIBERUF LICH TAE TIGER, ARBEITER, ANGESTELLTER, BEAM- TER ODER MITHEL FENDER FAM.-ANGEHOERIGER).

HESSEN			IN 1 000															
LFD NR.	LANDW. GEN. FLAECHE VON... BIS UNTER... HA	PERSONEN GRUPPE	LANDW. BETRIEBE 1) MIT BEZIEHERN 2) AUSSERBETRIEBL. EINKOMMENS				BEZIEHER 2) AUSSERBETRIEBL. BE- TRIEBL. EINK. ZUS. 3)	DAVON (SP. 4) MIT AUSSERBETRIEBL. EINKOMMEN JE EINKOMMENSBEZIEHER VON ... BIS UNTER ... DM										
			INSGESAMT	MIT ANGABE DER HOEHE 4)	MIT ANGABE DER HOEHE 4)	MIT ANGABE DER HOEHE 4)	UNTER 2000	2000 5000	5000 7500	7500 10000	10000 15000	15000 20000	20000 30000	30000 50000	50000 UND MEHR			
			BETR. 1	PERS. 2	BETR. 3	ZUS. 3)	PERSONEN	6	7	8	9	10	11	12	13			
INSGESAMT																		
01	UNTER 1	BI U.EHEG.	1,5	1,8	1,5	1,8	0,1	0,1	0,2	0,2	0,4	0,4	0,4	0,0	0,0			
02		SONST. FA	0,3	0,4	0,3	0,4	0,0	0,1	0,0	0,0	0,1	0,1	0,0	0,0	0,0			
03		ZUSAMMEN	1,5	2,2	1,5	2,2	0,1	0,2	0,2	0,3	0,4	0,5	0,4	0,0	0,0			
04	1	2	BI U.EHEG.	7,6	8,8	7,6	8,8	0,5	0,5	0,5	0,8	1,2	2,9	2,2	0,2	0,0		
05		SONST. FA	1,2	1,3	1,2	1,3	0,1	0,1	0,0	0,2	0,4	0,3	0,1	-	-			
06		ZUSAMMEN	7,6	10,1	7,6	10,1	0,7	0,6	0,6	1,1	1,6	3,2	2,2	0,2	0,0			
07	2	5	BI U.EHEG.	13,9	15,8	13,9	15,7	0,7	0,7	0,7	1,2	2,5	5,7	3,7	0,5	0,1		
08		SONST. FA	3,8	4,5	3,7	4,4	0,4	0,4	0,6	0,4	1,0	0,9	0,2	0,0	-			
09		ZUSAMMEN	14,0	20,3	14,0	20,1	1,1	1,5	1,3	1,6	3,5	6,6	4,0	0,5	0,1			
10	5	10	BI U.EHEG.	10,3	11,5	10,3	11,3	0,4	0,6	0,4	0,6	1,9	4,3	2,7	0,4	0,0		
11		SONST. FA	4,2	4,8	4,0	4,6	0,3	0,9	0,8	0,6	1,0	0,7	0,4	0,0	-			
12		ZUSAMMEN	10,5	16,1	10,4	15,9	0,6	1,5	1,2	1,2	3,0	4,9	3,1	0,4	0,0			
13	10	20	BI U.EHEG.	8,5	9,4	8,4	9,2	0,6	0,9	0,5	0,7	1,8	3,1	1,7	0,2	0,0		
14		SONST. FA	5,9	7,2	5,7	6,9	0,5	1,8	1,2	0,7	1,1	1,2	0,4	0,0	-			
15		ZUSAMMEN	10,2	16,5	10,2	16,1	1,0	2,7	1,7	1,3	2,9	4,2	2,0	0,2	0,0			
16	20	30	BI U.EHEG.	2,3	2,5	2,3	2,5	0,4	0,5	0,3	0,2	0,4	0,4	0,2	0,0	0,0		
17		SONST. FA	3,0	3,5	2,9	3,4	0,2	1,0	0,7	0,4	0,6	0,4	0,2	0,0	-			
18		ZUSAMMEN	4,2	6,1	4,2	5,9	0,6	1,5	1,0	0,6	1,0	0,8	0,4	0,0	0,0			
19	30	50	BI U.EHEG.	1,1	1,3	1,1	1,3	0,3	0,3	0,2	0,2	0,2	0,2	0,1	0,0	0,0		
20		SONST. FA	1,7	1,9	1,7	1,9	0,2	0,6	0,5	0,2	0,2	0,2	0,1	0,0	-			
21		ZUSAMMEN	2,4	3,3	2,4	3,2	0,3	0,9	0,7	0,4	0,4	0,3	0,2	0,0	0,0			
22	50	UND MEHR	BI U.EHEG.	0,4	0,4	0,4	0,4	0,0	0,1	0,0	0,0	0,0	0,0	0,0	0,0	0,0		
23		SONST. FA	0,4	0,4	0,4	0,4	0,0	0,2	0,0	0,0	0,0	0,0	0,0	0,0	-			
24		ZUSAMMEN	0,6	0,8	0,6	0,8	0,2	0,2	0,2	0,1	0,1	0,0	0,0	0,0	0,0			
25	INSGESAMT	BETR.-INH.	43,5	43,5	43,3	43,3	1,8	2,5	1,7	2,7	7,3	15,7	10,2	1,1	0,2			
26		EHEGATTEN	8,0	8,0	7,8	7,8	1,2	1,2	1,1	1,0	1,1	1,2	0,7	0,2	0,0			
27		SONST. FA	20,3	23,9	19,8	23,2	1,6	5,3	4,0	2,8	4,5	3,8	1,3	0,1	-			
28		ZUSAMMEN	51,2	75,4	51,0	74,3	4,6	9,0	6,6	6,5	12,9	20,7	12,2	1,4	0,2			
DARUNTER: BEZIEHER VON N U R ERWERBSEINKOMMEN 5)																		
29	UNTER 1	BI U.EHEG.	0,7	0,8	0,7	0,8	0,0	0,0	0,0	0,1	0,1	0,3	0,2	0,0	0,0			
30		SONST. FA	0,2	0,3	0,2	0,3	-	0,0	0,0	0,0	0,1	0,0	0,0	0,0	-			
31		ZUSAMMEN	0,8	1,1	0,8	1,1	0,0	0,0	0,0	0,1	0,2	0,4	0,2	0,0	0,0			
32	1	2	BI U.EHEG.	5,0	5,6	5,0	5,6	0,1	0,2	0,3	0,5	0,6	2,1	1,7	0,2	0,0		
33		SONST. FA	0,6	0,7	0,6	0,7	0,1	0,1	0,0	0,0	0,1	0,3	0,1	-	-			
34		ZUSAMMEN	5,2	6,3	5,2	6,3	0,2	0,3	0,3	0,5	0,7	2,5	1,8	0,2	0,0			
35	2	5	BI U.EHEG.	10,5	11,6	10,5	11,5	0,4	0,3	0,4	0,5	1,5	4,8	3,1	0,4	0,0		
36		SONST. FA	2,3	2,8	2,3	2,8	0,2	0,5	0,2	0,2	0,6	0,8	0,2	0,0	-			
37		ZUSAMMEN	11,3	14,4	11,2	14,3	0,6	0,9	0,6	0,7	2,1	5,5	3,4	0,4	0,0			
38	5	10	BI U.EHEG.	9,0	10,0	9,0	9,8	0,2	0,4	0,3	0,4	1,8	3,9	2,5	0,3	0,0		
39		SONST. FA	2,3	2,6	2,2	2,6	0,1	0,4	0,2	0,1	0,7	0,6	0,3	0,0	-			
40		ZUSAMMEN	9,6	12,5	9,5	12,4	0,3	0,9	0,5	0,6	2,4	4,5	2,8	0,4	0,0			
41	10	20	BI U.EHEG.	6,7	7,3	6,7	7,3	0,2	0,4	0,3	0,4	1,6	2,8	1,4	0,1	0,0		
42		SONST. FA	3,1	3,7	3,0	3,5	0,2	0,5	0,2	0,3	0,9	1,1	0,4	0,0	-			
43		ZUSAMMEN	8,2	11,0	8,2	10,8	0,4	0,9	0,6	0,6	2,4	3,9	1,9	0,1	0,0			
44	20	30	BI U.EHEG.	1,5	1,5	1,5	1,5	0,1	0,2	0,1	0,2	0,4	0,4	0,2	0,0	-		
45		SONST. FA	1,3	1,5	1,2	1,5	0,0	0,3	0,2	0,1	0,4	0,3	0,1	0,0	-			
46		ZUSAMMEN	2,4	3,1	2,3	3,0	0,2	0,5	0,2	0,2	0,8	0,8	0,3	0,0	-			
47	30	50	BI U.EHEG.	0,6	0,7	0,6	0,6	0,1	0,1	0,0	0,0	0,1	0,2	0,1	0,0	0,0		
48		SONST. FA	0,6	0,7	0,5	0,7	0,0	0,0	0,0	0,0	0,2	0,2	0,1	-	-			
49		ZUSAMMEN	1,1	1,3	1,0	1,3	0,1	0,2	0,2	0,2	0,2	0,3	0,1	0,0	0,0			
50	50	UND MEHR	BI U.EHEG.	0,2	0,2	0,2	0,2	0,0	0,0	0,0	0,0	0,0	0,0	0,0	0,0	0,0		
51		SONST. FA	0,1	0,1	0,1	0,1	0,0	0,0	0,0	0,0	0,0	0,0	0,0	-	-			
52		ZUSAMMEN	0,2	0,2	0,2	0,2	0,0	0,0	0,0	0,0	0,0	0,0	0,0	0,0	0,0			
53	INSGESAMT	BETR.-INH.	31,4	31,4	31,2	31,2	0,7	0,9	0,5	1,2	5,0	13,3	8,6	0,9	0,1			
54		EHEGATTEN	6,3	6,3	6,0	6,0	0,4	0,8	0,8	0,9	1,0	1,2	0,7	0,2	0,0			
55		SONST. FA	10,4	12,4	10,2	11,9	0,7	1,9	0,9	0,9	2,8	3,4	1,2	0,1	-			
56		ZUSAMMEN	38,9	50,0	38,5	49,2	1,8	3,6	2,3	3,0	8,8	17,9	10,4	1,2	0,1			

\*) BETRIEBSINHABER (BI BZW. BETR.-INH.) UND IHRE MIT BETRIEBL. ARBEITEN BESCHAEFTIGTEN FAMILIENANGEHOERIGEN (EHEGATTE AUCH DANN EINBEGRIFFEN, WENN NICHT MIT BETRIEBL. ARBEITEN BESCHAEFTIGT).- 1) DEREN INH. NATUERL. PERSONEN SIND.- 2) FAM.-ARBEITSKRAEFTE.- 3) IN DEN BETR. SP.3.- 4) DES AUSSERBETRIEBL. EINK.; NUR BETR., IN DENEN FUER S A E M T L I C H E BEZIEHER (FAM.-ARBEITSKRAEFTE) AUSSERBETRIEBL. EINK. ANGABEN UEBER DIE HOEHE DIESER EINK. GEMACHT WURDEN.- 5) AUS ANDERWEITIGER ERWERBSTAETIGKEIT (ALS SELBSTAENDIGER ODER FREIBERUFLICH TAETIGER, ARBEITER, ANGESTELLTER, BEAMTER ODER MITHELFFENDER FAM.-ANGEHOERIGER).

## [456] FAMILIENARBEITSKRAEFTE \*) DER LANDW. BETRIEBE MIT AUSSERBETRIEBLICHEM EINKOMMEN 1980 NACH DER EINKOMMENSHOEHE

RHEINLAND-PFALZ

IN 1 000

LFD NR.	LANDW. GEN.FLAECHEN UNTER... HA	PERSONEN GRUPPE	LANDW. BETRIEBE 1)		BEZIEHER 2)		DAVON (SP. 4) MIT AUSSERBETRIEBL. EINKOMMEN											
			MIT BEZIEHERN 2)		AUSSERBETRIEBL. EINKOMMENS		AUSSERBETRIEBL. EINKOMMEN		JE EINKOMMENSBEZIEHER VON ... BIS UNTER ... DM									
			INSGESAMT		MIT ANGABE DER HOEHE 4)		TRIEBL. EINK. ZUS. 3)		PERSONEN									
			BETR. 1	PERS. 2	BETR. 3	4	5	6	7	8	9	10	11	12	13			
			INSGESAMT															
01		UNTER 1	BI U.EHEG.	8,1	9,1	7,9	8,7	0,6	0,8	1,0	0,9	1,5	1,9	1,7	0,5	0,0		
02			SONST. FA	1,5	1,8	1,4	1,7	0,0	0,4	0,2	0,3	0,1	0,4	0,1	0,0	-		
03			ZUSAMMEN	8,2	10,9	8,1	10,5	0,7	1,2	1,3	1,0	1,8	2,3	1,7	0,6	0,0		
04	1	-	2 BI U.EHEG.	7,9	9,0	7,7	8,8	0,7	0,7	0,3	1,2	1,4	2,6	1,6	0,2	0,2		
05			SONST. FA	1,8	2,4	1,6	2,0	0,1	0,3	0,3	0,3	0,5	0,5	0,2	0,0	0,0		
06			ZUSAMMEN	8,2	11,3	8,0	10,9	0,7	1,0	0,6	1,6	1,9	3,0	1,7	0,2	0,2		
07	2	-	5 BI U.EHEG.	10,3	11,6	10,0	11,2	0,4	1,1	0,7	1,1	1,9	3,2	2,3	0,5	0,0		
08			SONST. FA	3,3	3,8	3,1	3,5	0,3	0,6	0,6	0,6	0,6	0,6	0,5	0,0	0,0		
09			ZUSAMMEN	10,8	15,4	10,6	14,6	0,8	1,7	1,3	1,7	2,5	3,6	2,7	0,6	0,0		
10	5	-	10 BI U.EHEG.	8,5	9,2	8,3	8,9	0,6	0,8	0,4	0,5	1,4	3,0	1,7	0,2	0,0		
11			SONST. FA	3,3	3,9	3,0	3,6	0,2	1,0	0,5	0,5	0,7	0,6	0,2	0,0	0,0		
12			ZUSAMMEN	9,2	13,0	9,2	12,4	0,8	1,8	0,9	1,0	2,1	3,6	1,9	0,2	0,0		
13	10	-	20 BI U.EHEG.	6,1	6,6	5,9	6,4	0,5	0,6	0,3	0,8	1,1	2,0	1,0	0,1	0,0		
14			SONST. FA	3,9	4,8	3,6	4,4	0,4	1,3	0,8	0,5	0,8	0,6	0,1	0,0	0,0		
15			ZUSAMMEN	7,7	11,3	7,5	10,9	0,9	1,8	1,1	1,3	1,9	2,6	1,1	0,1	0,0		
16	20	-	30 BI U.EHEG.	1,8	2,0	1,7	2,0	0,4	0,3	0,1	0,1	0,4	0,4	0,2	0,0	0,0		
17			SONST. FA	2,1	2,4	2,0	2,3	0,3	0,7	0,5	0,3	0,4	0,3	0,1	-	0,0		
18			ZUSAMMEN	3,2	4,5	3,1	4,2	0,5	0,9	0,7	0,4	0,7	0,6	0,3	0,0	0,0		
19	30	-	50 BI U.EHEG.	0,9	1,1	0,9	1,1	0,1	0,2	0,1	0,0	0,1	0,1	0,1	0,0	0,0		
20			SONST. FA	1,5	1,8	1,4	1,6	0,1	0,6	0,4	0,3	0,1	0,1	0,0	0,0	-		
21			ZUSAMMEN	2,1	2,9	2,0	2,7	0,3	0,7	0,4	0,3	0,3	0,3	0,2	0,0	0,0		
22	50 UND MEHR		BI U.EHEG.	0,4	0,4	0,4	0,4	0,0	0,0	0,0	0,0	0,0	0,0	0,0	0,0	0,0		
23			SONST. FA	0,4	0,5	0,4	0,5	0,0	0,1	0,0	0,0	0,0	0,0	0,0	0,0	0,0		
24			ZUSAMMEN	0,7	0,9	0,6	0,9	0,0	0,3	0,2	0,1	0,1	0,0	0,0	0,0	0,0		
25			INSGESAMT BETR.-INH.	41,4	41,4	40,5	40,5	2,2	3,0	2,5	3,8	7,0	12,3	7,7	1,7	0,3		
26			EHEGATTEN	7,5	7,5	7,0	7,0	1,1	1,4	0,5	0,8	0,9	0,9	0,9	0,1	0,0		
27			SONST. FA	17,9	21,2	16,6	19,5	1,5	4,9	3,1	2,7	3,2	2,8	1,0	0,1	0,0		
28			ZUSAMMEN	50,3	70,1	48,9	66,9	4,9	9,3	6,3	7,3	11,2	16,1	9,6	1,9	0,5		
				DARUNTER: BEZIEHER VON N U R ERWERBSEINKOMMEN 5)														
29		UNTER 1	BI U.EHEG.	4,7	5,2	4,4	4,9	0,1	0,3	0,3	0,4	0,9	1,4	1,3	0,3	0,0		
30			SONST. FA	1,0	1,2	0,9	1,1	0,0	0,2	0,0	0,0	0,1	0,4	0,1	0,0	-		
31			ZUSAMMEN	5,1	6,4	4,8	6,0	0,2	0,4	0,3	0,4	1,1	1,6	1,5	0,4	0,0		
32	1	-	2 BI U.EHEG.	5,1	5,4	4,9	5,3	0,2	0,0	0,1	0,4	0,8	2,0	1,4	0,1	0,0		
33			SONST. FA	1,2	1,6	1,1	1,4	0,0	0,1	0,0	0,1	0,4	0,4	0,2	0,0	0,0		
34			ZUSAMMEN	5,7	7,0	5,5	6,7	0,3	0,3	0,2	0,5	1,2	2,4	1,4	0,1	0,0		
35	2	-	5 BI U.EHEG.	7,4	7,9	7,1	7,7	0,0	0,5	0,3	0,4	1,3	2,6	2,0	0,4	0,0		
36			SONST. FA	1,8	2,2	1,7	2,0	0,3	0,2	0,1	0,2	0,5	0,4	0,5	0,0	-		
37			ZUSAMMEN	8,0	10,1	7,8	9,7	0,4	0,7	0,4	0,5	1,8	3,1	2,3	0,4	0,0		
38	5	-	10 BI U.EHEG.	6,5	7,0	6,4	6,8	0,2	0,4	0,1	0,5	1,2	2,7	1,6	0,2	0,0		
39			SONST. FA	1,7	2,1	1,6	1,9	0,0	0,4	0,1	0,1	0,4	0,5	0,2	0,0	-		
40			ZUSAMMEN	7,1	9,0	7,0	8,6	0,4	0,8	0,3	0,6	1,6	3,2	1,6	0,2	0,0		
41	10	-	20 BI U.EHEG.	4,6	5,0	4,6	4,7	0,3	0,2	0,1	0,5	1,0	1,8	0,8	0,1	0,0		
42			SONST. FA	1,7	2,1	1,6	2,0	0,1	0,3	0,1	0,3	0,5	0,6	0,0	0,0	0,0		
43			ZUSAMMEN	5,6	7,1	5,5	6,7	0,3	0,5	0,3	0,7	1,5	2,3	0,9	0,1	0,0		
44	20	-	30 BI U.EHEG.	1,1	1,3	1,1	1,1	0,0	0,1	0,1	0,0	0,3	0,3	0,1	0,0	0,0		
45			SONST. FA	0,7	0,8	0,6	0,8	0,0	0,2	0,0	0,0	0,1	0,2	0,1	-	-		
46			ZUSAMMEN	1,6	2,1	1,5	1,9	0,2	0,2	0,1	0,2	0,5	0,6	0,3	0,0	0,0		
47	30	-	50 BI U.EHEG.	0,5	0,6	0,5	0,6	0,0	0,0	0,0	0,0	0,1	0,1	0,1	0,0	0,0		
48			SONST. FA	0,5	0,6	0,4	0,5	0,0	0,0	0,0	0,0	0,1	0,1	0,0	0,0	-		
49			ZUSAMMEN	1,0	1,2	0,9	1,2	0,0	0,1	0,0	0,1	0,3	0,3	0,1	0,0	0,0		
50	50 UND MEHR		BI U.EHEG.	0,1	0,1	0,1	0,1	0,0	0,0	0,0	0,0	0,0	0,0	0,0	0,0	0,0		
51			SONST. FA	0,1	0,3	0,1	0,1	0,0	0,0	0,0	0,0	0,0	0,0	0,0	-	-		
52			ZUSAMMEN	0,4	0,4	0,2	0,3	0,0	0,0	0,0	0,0	0,1	0,0	0,0	0,0	0,0		
53			INSGESAMT BETR.-INH.	27,2	27,2	26,5	26,5	0,7	0,7	0,8	1,6	4,9	10,2	6,4	1,2	0,1		
54			EHEGATTEN	5,3	5,3	4,7	4,7	0,4	0,8	0,4	0,5	0,8	0,8	0,8	0,1	0,0		
55			SONST. FA	9,1	10,8	8,1	9,7	0,8	1,6	0,7	1,1	2,2	2,6	0,9	0,1	0,0		
56			ZUSAMMEN	34,5	43,3	33,3	41,2	1,8	3,1	1,7	3,1	7,9	13,5	8,2	1,4	0,1		

\*) BETRIEBSINHABER (BI BZW. BETR.-INH.) UND IHRE MIT BETRIEBL. ARBEITEN BESCHAEFTEGTEN FAMILIENANGEHOERIGEN (EHEGATTE AUCH DANN EINBEGRIFFEN, WENN NICHT MIT BETRIEBL. ARBEITEN BESCHAEFTEGT).- 1) DEREN INH. NATUERL. PERSONEN SIND.- 2) FAM.-ARBEITSKRAEFTE.- 3) IN DEN BETR. SP.3.- 4) DES AUSSERBETRIEBL. EINK.; NUR BETR., IN DENEN FUER S A E M T L I C H E BEZIEHER (FAM.-ARBEITSKRAEFTE) AUSSERBETRIEBL. EINK. ANGABEN UEBER DIE HOEHE DIESES EINK. GEMACHT WURDEN.- 5) AUS ANDERWEITIGER ERWERBSTAETIGKEIT (ALS SELBSTAENDIGER ODER FREIBERUFlich TAETIGER, ARBEITER, ANGESTELLTER, BEAMTER ODER MITHELFFENDER FAM.-ANGEHOERIGER).

2 [456] FAMILIENARBEITSKRAEFTE \*) DER LANDW. BETRIEBE MIT AUSSERBETRIEBLICHEM EINKOMMEN 1980 NACH DER EINKOMMENSHOEHE

BADEN-WUERTEMBERG			IN 1 000															
LFD NR.	LANDW. GEN.FLAECHEN VON... BIS... UNTER... HA	PERSONEN-GRUPPE	LANDW. BETRIEBE 1) MIT BEZIEHERN 2) AUSSERBETRIEBL. EINKOMMENS		BEZIEHER 2) AUSSERBETRIEBL. EINK. UNTER 2 000	DAVON (SP. 4) MIT AUSSERBETRIEBL. EINKOMMEN JE EINKOMMENSBEZIEHER VON ... BIS UNTER ... DM												
			INSGESAMT	MIT ANGABE DER HOEHE 4) BETR. 3		2 000	5 000	7 500	10 000	15 000	20 000	30 000	50 000 UND MEHR					
			BETR. 1	PERS. 2	BETR. 3	4	5	6	7	PERSONEN			8	9	10	11	12	13
INSGESAMT																		
01	UNTER 1	BI U.EHEG.	7,4	8,9	7,3	8,6	0,6	0,8	0,7	0,9	1,4	1,8	2,0	0,4	0,0			
02		SONST. FA	1,5	1,8	1,4	1,7	0,0	0,2	0,3	0,2	0,4	0,3	0,1	0,0	0,0			
03		ZUSAMMEN	7,5	10,6	7,4	10,2	0,7	1,0	0,8	1,1	1,8	2,1	2,2	0,4	0,0			
04	1	- 2	BI U.EHEG.	19,9	25,0	19,1	24,1	1,9	2,6	1,8	2,8	4,9	5,2	4,3	0,5	0,1		
05			SONST. FA	5,0	5,8	4,9	5,6	0,5	0,9	0,4	0,5	1,1	1,4	0,5	0,0	0,1		
06			ZUSAMMEN	20,1	30,9	19,4	29,7	2,3	3,4	2,1	3,3	6,0	6,6	4,8	0,5	0,2		
07	2	- 5	BI U.EHEG.	28,4	33,7	27,3	32,3	2,1	2,5	2,0	3,5	5,8	8,6	7,0	0,7	0,1		
08			SONST. FA	9,4	11,2	9,1	10,7	0,7	2,2	1,3	1,4	2,1	2,0	0,8	0,0	0,0		
09			ZUSAMMEN	29,2	44,9	28,3	42,9	2,8	4,7	3,3	4,9	7,9	10,7	7,9	0,7	0,1		
10	5	- 10	BI U.EHEG.	21,6	24,1	20,8	23,0	1,3	2,1	1,1	1,7	4,2	7,3	4,5	0,7	0,0		
11			SONST. FA	10,8	13,9	10,3	13,1	0,9	3,4	2,0	1,5	2,3	1,9	0,8	0,0	-		
12			ZUSAMMEN	23,3	38,1	22,8	36,1	2,3	5,4	3,2	3,2	6,5	9,2	5,3	0,7	0,0		
13	10	- 20	BI U.EHEG.	16,3	17,8	15,4	16,7	1,5	2,0	1,3	1,6	3,1	4,3	2,6	0,3	0,0		
14			SONST. FA	11,8	15,1	11,2	14,4	1,4	4,0	2,2	1,7	2,4	1,7	0,8	0,0	0,0		
15			ZUSAMMEN	20,5	32,7	19,7	30,8	2,9	6,1	3,5	3,2	5,4	6,1	3,3	0,4	0,0		
16	20	- 30	BI U.EHEG.	4,2	4,7	3,7	4,2	0,6	0,9	0,6	0,3	0,6	0,7	0,5	0,0	0,0		
17			SONST. FA	5,4	6,3	5,0	6,1	0,4	1,9	1,3	0,7	0,7	0,7	0,3	-	-		
18			ZUSAMMEN	7,7	11,1	7,3	10,4	1,0	2,5	1,8	1,1	1,4	1,4	0,7	0,0	0,0		
19	30	- 50	BI U.EHEG.	2,1	2,2	1,8	2,0	0,4	0,5	0,3	0,4	0,3	0,3	0,1	0,0	0,0		
20			SONST. FA	3,0	3,8	2,7	3,5	0,5	1,0	0,9	0,4	0,4	0,3	0,0	0,0	-		
21			ZUSAMMEN	4,2	5,9	4,0	5,6	0,7	1,4	1,1	0,7	0,8	0,5	0,3	0,0	0,0		
22	50 UND MEHR	BI U.EHEG.	0,5	0,5	0,5	0,5	0,0	0,0	0,0	0,0	0,0	0,0	0,0	0,0	0,0	0,0		
23		SONST. FA	0,5	0,7	0,5	0,7	0,0	0,2	0,1	0,0	0,0	0,0	0,0	0,0	0,0	0,0		
24		ZUSAMMEN	0,9	1,2	0,9	1,2	0,1	0,4	0,2	0,0	0,0	0,0	0,0	0,0	0,0	0,0		
25	INSGESAMT	BETR.-INH.	97,4	97,4	93,3	93,3	5,4	7,0	5,8	8,5	17,3	26,6	19,9	2,5	0,4			
26		EHEGATTEN	19,4	19,4	17,7	17,7	3,1	4,1	2,0	2,6	2,8	1,6	1,1	0,3	0,1			
27		SONST. FA	47,3	58,7	45,2	55,6	4,6	14,1	8,5	6,7	9,5	8,6	3,5	0,2	0,1			
28		ZUSAMMEN	113,4	175,4	109,7	166,7	13,0	25,1	16,3	17,8	29,6	36,8	24,7	2,9	0,7			
DARUNTER: BEZIEHER VON N U R ERWERBSEINKOMMEN 5)																		
29	UNTER 1	BI U.EHEG.	4,2	4,8	4,0	4,6	0,2	0,2	0,2	0,2	0,6	1,2	1,5	0,3	0,0			
30		SONST. FA	1,0	1,1	0,9	1,1	0,0	0,2	0,0	0,1	0,3	0,3	0,1	0,0	-			
31		ZUSAMMEN	4,5	5,9	4,4	5,5	0,3	0,5	0,2	0,4	1,0	1,4	1,6	0,3	0,0			
32	1	- 2	BI U.EHEG.	10,8	13,6	10,7	13,4	0,8	1,0	0,5	0,7	2,5	3,8	3,6	0,5	0,0		
33			SONST. FA	3,6	4,1	3,5	4,0	0,3	0,5	0,3	0,3	0,9	1,1	0,5	0,0	0,1		
34			ZUSAMMEN	13,0	17,8	12,8	17,4	1,2	1,5	0,8	1,0	3,4	5,0	3,9	0,5	0,1		
35	2	- 5	BI U.EHEG.	19,4	22,3	18,6	21,2	1,1	1,1	0,6	1,6	3,8	7,0	5,5	0,6	0,1		
36			SONST. FA	5,9	7,2	5,8	7,0	0,4	1,0	0,5	0,4	1,7	2,0	0,8	0,0	0,0		
37			ZUSAMMEN	22,3	29,6	21,3	28,1	1,5	2,1	1,1	2,1	5,6	9,1	6,2	0,6	0,1		
38	5	- 10	BI U.EHEG.	17,2	18,7	16,3	17,5	0,7	0,7	0,8	1,1	3,5	6,7	3,9	0,5	0,0		
39			SONST. FA	6,3	7,9	6,1	7,5	0,5	1,2	0,6	0,7	1,7	1,9	0,8	0,0	-		
40			ZUSAMMEN	19,5	26,6	18,7	25,2	1,2	2,0	1,3	1,7	5,1	8,5	4,8	0,6	0,0		
41	10	- 20	BI U.EHEG.	12,9	13,7	12,0	12,6	0,6	1,0	0,8	1,2	2,6	3,8	2,2	0,3	0,0		
42			SONST. FA	6,3	8,0	6,1	7,8	0,6	1,2	0,6	0,8	1,9	1,7	0,7	0,0	0,0		
43			ZUSAMMEN	16,0	21,7	15,2	20,5	1,4	2,3	1,5	2,0	4,5	5,5	2,9	0,3	0,0		
44	20	- 30	BI U.EHEG.	2,6	3,0	2,4	2,5	0,1	0,3	0,2	0,3	0,4	0,7	0,4	0,0	0,0		
45			SONST. FA	2,3	2,7	2,2	2,6	0,1	0,4	0,2	0,3	0,5	0,7	0,3	-	-		
46			ZUSAMMEN	4,3	5,6	4,0	5,2	0,3	0,7	0,6	0,6	0,8	1,4	0,6	0,0	0,0		
47	30	- 50	BI U.EHEG.	1,1	1,2	0,9	0,9	0,0	0,0	0,0	0,0	0,2	0,2	0,1	0,0	0,0		
48			SONST. FA	1,1	1,5	1,1	1,4	0,2	0,2	0,0	0,1	0,3	0,2	0,0	0,0	-		
49			ZUSAMMEN	2,0	2,6	1,9	2,4	0,3	0,4	0,3	0,3	0,4	0,5	0,3	0,0	0,0		
50	50 UND MEHR	BI U.EHEG.	0,2	0,2	0,1	0,1	0,0	0,0	0,0	0,0	0,0	0,0	0,0	0,0	0,0	0,0		
51		SONST. FA	0,3	0,4	0,3	0,4	0,0	0,0	0,0	0,0	0,0	0,0	0,0	0,0	0,0	0,0		
52		ZUSAMMEN	0,5	0,5	0,4	0,5	0,0	0,0	0,0	0,0	0,0	0,0	0,0	0,0	0,0	0,0		
53	INSGESAMT	BETR.-INH.	63,3	63,3	60,2	60,2	2,2	2,1	1,7	3,0	11,2	21,9	16,2	1,9	0,2			
54		EHEGATTEN	14,3	14,3	12,8	12,8	1,3	2,5	1,6	2,1	2,5	1,6	0,9	0,2	0,1			
55		SONST. FA	26,9	33,0	26,0	31,9	2,4	5,0	2,7	2,7	7,3	7,8	3,4	0,2	0,1			
56		ZUSAMMEN	82,0	110,5	78,5	104,8	6,1	9,4	6,0	8,0	21,0	31,4	20,4	2,2	0,4			

\*) BETRIEBSINHABER (BI BZW. BETR.-INH.) UND IHRE MIT BETRIEBL. ARBEITEN BESCHAEFFIGTEN FAMILIENANGEHOERIGEN (EHEGATTE AUCH DANN EINBEGRIFFEN, WENN NICHT MIT BETRIEBL. ARBEITEN BESCHAEFFIGT).- 1) DEREN INH. NATUERL. PERSONEN SIND.- 2) FAM.-ARBEITSKRAEFTE.- 3) IN DEN BETR. SP.3.- 4) DES AUSSERBETRIEBL. EINK.; NUR BETR., IN DENEN FUER S A E M T - L I C H E BEZIEHER (FAM.-ARBEITSKRAEFTE) AUSSERBETRIEBL. EINK. ANGABEN UEBER DIE HOEHE DIESER EINK. GEMACHT WURDEN.- 5) AUS ANDERWEITIGER ERWERBSTAETIGKEIT (ALS SELBSTAENDIGER ODER FREIBERUFLICH TAETIGER, ARBEITER, ANGESTELLTER, BEAMTER ODER MITHELFFENDER FAM.-ANGEHOERIGER).



BAYERN			IN 1 000																		
LFD NR.	LANDW. GEN. FLAECHE VON ... BIS UNTER ... HA	PERSONENGRUPPE	LANDW. BETRIEBE 1) MIT BEZIEHERN 2) AUSSERBETRIEBL. EINKOMMENS				BEZIEHER 2) AUSSERBETRIEBL. EINK.		DAVON (SP. 4) MIT AUSSERBETRIEBL. EINKOMMEN JE EINKOMMENSBEZIEHER VON ... BIS UNTER ... DM												
			INSGESAMT	MIT ANGABE DER HOEHE 4)	BETR. 3)	ZUS. 3)	UNTER 2000	UNTER 5000	2000	5000	7500	10000	15000	20000	30000	50000	UND MEHR				
			BETR. 1	PERS. 2	BETR. 3	ZUS. 3)	UNTER 2000	5000	7500	10000	15000	20000	30000	50000	UND MEHR						
			PERSONEN																		
			1	2	3	4	5	6	7	8	9	10	11	12	13						
INSGESAMT																					
01	UNTER 1	BI U.EHEG.	3,6	4,1	2,8	3,2	0,1	0,5	0,3	0,2	0,5	0,5	0,1	0,1	0,0						
02		SONST. FA	0,6	0,8	0,5	0,5	0,0	0,0	0,0	0,0	0,0	0,1	0,0	-	-						
03		ZUSAMMEN	3,9	4,9	3,0	3,7	0,2	0,7	0,5	0,3	0,8	0,8	0,6	0,1	0,0						
04	1	2	BI U.EHEG.	19,4	22,6	17,4	20,1	1,1	1,4	1,4	2,4	3,7	5,3	3,8	0,4						
05		SONST. FA	2,8	3,2	2,6	3,1	0,1	0,5	0,4	0,5	0,8	0,5	0,3	0,0	-						
06		ZUSAMMEN	19,5	26,0	17,6	23,2	1,2	2,0	1,9	2,8	4,4	5,9	4,1	0,4	0,1						
07	2	5	BI U.EHEG.	41,4	46,7	37,7	42,3	2,5	3,3	1,9	3,1	9,2	13,6	7,5	1,0						
08		SONST. FA	12,2	14,5	10,7	12,8	0,9	3,1	2,0	1,9	2,7	1,9	0,6	0,0	-						
09		ZUSAMMEN	41,8	61,2	38,7	55,2	3,2	6,5	4,0	5,0	12,0	15,3	8,0	1,0	0,4						
10	5	10	BI U.EHEG.	48,1	52,2	44,2	47,4	2,1	2,6	2,4	3,2	11,5	17,1	7,7	0,9						
11		SONST. FA	21,9	26,3	20,0	24,1	1,9	6,8	3,8	2,9	4,4	3,2	0,9	0,1	0,0						
12		ZUSAMMEN	51,3	78,6	48,0	71,4	3,9	9,4	6,3	6,0	15,9	20,3	8,4	1,0	0,3						
13	10	20	BI U.EHEG.	31,7	34,7	29,0	30,9	2,1	4,0	2,0	2,7	7,0	8,5	3,8	0,5						
14		SONST. FA	28,1	33,3	25,4	30,1	2,1	9,8	5,9	3,2	5,1	3,2	0,9	0,0	-						
15		ZUSAMMEN	46,2	67,9	42,5	60,9	4,0	13,8	7,9	5,9	12,1	11,9	4,7	0,7	0,1						
16	20	30	BI U.EHEG.	6,6	7,1	5,8	6,0	0,7	1,6	0,7	0,7	0,9	0,3	0,1	0,1						
17		SONST. FA	12,3	14,0	11,3	12,9	0,8	5,2	3,1	1,1	1,4	1,2	0,2	0,0	0,0						
18		ZUSAMMEN	16,3	21,3	14,7	18,9	1,5	6,8	3,6	1,7	2,5	2,2	0,8	0,1	0,1						
19	30	50	BI U.EHEG.	2,8	3,2	2,4	2,5	0,4	0,7	0,2	0,1	0,2	0,1	0,0	0,0						
20		SONST. FA	5,5	6,4	5,0	5,6	0,5	2,2	1,5	0,4	0,8	0,3	0,0	0,0	0,0						
21		ZUSAMMEN	7,5	9,6	6,6	8,2	0,9	2,9	1,9	0,8	1,0	0,6	0,2	0,0	0,0						
22	50 UND MEHR	PI U.EHEG.	1,1	1,3	1,0	1,0	0,0	0,1	0,0	0,0	0,0	0,0	0,1	0,0	0,1						
23		SONST. FA	0,8	1,0	0,8	0,9	0,0	0,1	0,0	0,0	0,0	0,0	0,0	0,0	0,0						
24		ZUSAMMEN	1,8	2,4	1,4	1,8	0,1	0,6	0,2	0,1	0,1	0,1	0,1	0,0	0,1						
25	INSGESAMT	BETR.-INH.	147,1	147,1	132,9	132,9	6,5	10,8	7,0	9,8	29,2	42,8	22,7	2,9	1,2						
26		EHEGATTEN	24,9	24,9	20,7	20,7	2,7	3,5	2,2	2,9	4,3	3,5	1,4	0,2	0,2						
27		SONST. FA	84,3	99,7	76,4	90,1	6,1	27,9	17,2	10,0	15,2	10,5	2,8	0,2	0,0						
28		ZUSAMMEN	188,0	271,9	172,8	243,8	15,2	42,4	26,1	22,6	48,8	57,2	26,7	3,4	1,4						
DARUNTER: BEZIEHER VON N U R ERWERBSEINKOMMEN 5)																					
29	UNTER 1	BI U.EHEG.	1,5	1,7	1,2	1,2	0,0	0,0	0,0	0,0	0,1	0,3	0,1	0,0	0,0						
30		SONST. FA	0,2	0,2	0,2	0,2	0,0	0,0	0,0	0,0	0,0	0,1	0,0	-	-						
31		ZUSAMMEN	1,7	2,2	1,3	1,6	0,1	0,1	0,0	0,0	0,2	0,4	0,1	0,0	0,0						
32	1	2	BI U.EHEG.	11,1	12,7	9,7	11,1	0,2	0,2	0,4	1,0	2,4	4,1	2,4	0,3						
33		SONST. FA	1,5	1,6	1,4	1,5	0,0	0,0	0,2	0,1	0,4	0,4	0,3	0,0	-						
34		ZUSAMMEN	11,9	14,4	10,6	12,7	0,2	0,2	0,6	1,1	2,9	4,5	2,7	0,3	0,1						
35	2	5	BI U.EHEG.	27,9	31,2	26,1	28,6	1,2	1,0	0,8	1,9	6,6	11,0	5,8	0,7						
36		SONST. FA	6,4	7,5	5,9	6,9	0,4	1,3	0,8	1,0	1,7	1,4	0,5	0,0	-						
37		ZUSAMMEN	30,8	38,7	28,6	35,5	1,6	2,3	1,3	2,6	8,1	12,7	6,3	0,7	0,4						
38	5	10	BI U.EHEG.	38,8	41,9	36,0	38,1	1,3	1,1	1,4	2,2	10,1	15,1	6,4	0,6						
39		SONST. FA	10,2	12,5	9,5	11,7	0,9	2,3	0,9	1,0	3,1	3,0	0,9	0,0	-						
40		ZUSAMMEN	42,7	54,5	39,6	49,9	2,0	3,5	2,0	3,1	13,2	18,1	7,1	0,6	0,2						
41	10	20	BI U.EHEG.	24,3	26,2	22,4	23,5	1,1	1,5	1,2	1,8	6,2	7,7	3,3	0,3						
42		SONST. FA	12,4	15,2	11,4	13,7	1,0	2,5	1,1	1,3	4,0	3,1	0,9	0,0	-						
43		ZUSAMMEN	32,3	41,3	29,5	37,2	1,9	4,1	2,3	3,0	10,4	11,1	4,2	0,3	0,0						
44	20	30	BI U.EHEG.	3,3	3,6	3,0	3,2	0,1	0,5	0,2	0,4	0,7	0,8	0,1	0,0						
45		SONST. FA	3,9	4,7	3,6	4,3	0,4	1,0	0,2	0,1	1,0	1,2	0,1	0,0	-						
46		ZUSAMMEN	6,6	8,4	6,2	7,4	0,7	1,4	0,5	0,7	1,6	1,8	0,7	0,0	0,0						
47	30	50	BI U.EHEG.	0,9	1,2	0,8	0,8	0,0	0,1	0,0	0,0	0,0	0,0	0,0	0,0						
48		SONST. FA	1,4	2,0	1,4	1,6	0,1	0,4	0,0	0,0	0,4	0,3	0,0	-	-						
49		ZUSAMMEN	2,3	2,9	2,0	2,4	0,3	0,7	0,0	0,1	0,6	0,5	0,0	0,0	0,0						
50	50 UND MEHR	BI U.EHEG.	0,1	0,2	0,1	0,1	0,0	0,0	0,0	0,0	0,0	0,0	0,0	0,0	0,0						
51		SONST. FA	0,2	0,2	0,2	0,2	0,0	0,0	0,0	0,0	0,0	0,0	0,0	0,0	-						
52		ZUSAMMEN	0,5	0,6	0,3	0,4	0,0	0,0	0,0	0,0	0,0	0,0	0,0	0,0	0,0						
53	INSGESAMT	BETR.-INH.	98,8	98,8	91,4	91,4	2,5	2,9	2,4	4,7	22,7	36,3	17,3	1,7	0,7						
54		EHEGATTEN	19,4	19,4	15,5	15,5	1,3	1,8	1,5	2,7	3,8	3,2	1,2	0,1	0,2						
55		SONST. FA	36,7	44,3	33,5	40,4	2,8	7,6	3,1	3,5	10,8	9,8	2,6	0,1	-						
56		ZUSAMMEN	128,7	162,8	118,1	147,1	6,6	12,4	6,8	10,6	37,2	49,2	21,0	2,2	0,8						

\*) BETRIEBSINHABER (BI BZW. BETR.-INH.) UND IHRE MIT BETRIEBL. ARBEITEN BESCHAEFTEGTEN FAMILIENANGEHOERIGEN (EHEGATTE AUCH DANN EINGEGRIFFEN, WENN NICHT MIT BETRIEBL. ARBEITEN BESCHAEFTEGT).- 1) DEREN INH. NATUERL. PERSONEN SIND.- 2) FAM.-ARBEITSKRAEFTE.- 3) IN DEN BETR. SP.3.- 4) DES AUSSERBETRIEBL. EINK.; NUR BETR., IN DENEN FUER S A E M T L I C H E BEZIEHER (FAM.-ARBEITSKRAEFTE) AUSSERBETRIEBL. EINK. ANGABEN UEBER DIE HOEHE DIESES EINK. GEMACHT WURDEN.- 5) AUS ANDERWEITIGER ERWERBSTAETIGKEIT (ALS SELBSTAENDIGER ODER FREIBERUFlich TAETIGER, ARBEITER, ANGESTELLTER, BEAMTER ODER MITHELFFENDER FAM.-ANGEHOERIGER).

SAARLAND			IN 1 000													
LFD NR.	LANDW. GEN.FLAECHEN VON... BIS UNTER... HA	PERSONEN-GRUPPE	LANDW. BETRIEBE 1) MIT BEZIEHERN 2) AUSSERBETRIEBL. EINKOMMENS		BEZIEHER 2) AUSSER- TRIEBL. EINK. ZUS. 3)		DAVON (SP. 4) MIT AUSSERBETRIEBL. EINKOMMEN JE EINKOMMENSBEZIEHER VON ... BIS UNTER ... DM									
			INSGESAMT	MIT ANGABE DER HOEHE 4)	UNTER 2000	UNTER 5000	UNTER 7500	UNTER 10000	UNTER 15000	UNTER 20000	UNTER 30000	UNTER 50000	UNTER MEHR			
			BETR. 1	PERS. 2	BETR. 3	4	5	6	7	8	9	10	11	12	13	
INSGESAMT																
01	UNTER 1	BI U.EHEG.	0,2	0,2	0,2	0,2	0,0	0,0	0,0	0,0	0,0	0,0	0,0	0,0	0,0	
02		SONST. FA	0,0	0,0	0,0	0,0	-	0,0	0,0	0,0	0,0	0,0	-	-	-	
03		ZUSAMMEN	0,2	0,2	0,2	0,2	0,0	0,0	0,0	0,0	0,0	0,0	0,0	0,0	0,0	
04	1	2	BI U.EHEG.	0,8	0,8	0,7	0,7	0,1	0,0	0,0	0,1	0,3	0,2	0,1	0,0	
05		SONST. FA	0,1	0,1	0,1	0,1	-	0,0	0,0	0,0	0,1	0,0	-	-	-	
06		ZUSAMMEN	0,8	1,0	0,7	0,8	0,1	0,0	0,0	0,1	0,3	0,2	0,1	0,0	0,0	
07	2	5	BI U.EHEG.	1,1	1,2	1,0	1,0	0,0	0,0	0,0	0,2	0,4	0,3	0,0	0,0	
08		SONST. FA	0,2	0,3	0,2	0,3	0,0	0,0	0,1	0,1	0,0	0,1	0,0	-	-	
09		ZUSAMMEN	1,1	1,5	1,0	1,3	0,1	0,1	0,1	0,1	0,2	0,4	0,3	0,0	0,0	
10	5	10	BI U.EHEG.	0,6	0,6	0,5	0,6	0,0	0,0	0,0	0,1	0,2	0,1	0,0	0,0	
11		SONST. FA	0,1	0,2	0,1	0,1	0,0	0,0	0,0	0,0	0,0	0,0	0,0	0,0	-	
12		ZUSAMMEN	0,6	0,8	0,6	0,7	0,0	0,0	0,0	0,1	0,1	0,2	0,1	0,0	0,0	
13	10	20	BI U.EHEG.	0,5	0,6	0,5	0,5	0,0	0,0	0,0	0,1	0,2	0,1	0,0	0,0	
14		SONST. FA	0,2	0,2	0,1	0,2	0,0	0,0	0,0	0,0	0,0	0,0	0,0	0,0	-	
15		ZUSAMMEN	0,5	0,8	0,5	0,7	0,0	0,1	0,0	0,0	0,1	0,3	0,1	0,0	0,0	
16	20	30	BI U.EHEG.	0,2	0,2	0,2	0,2	0,0	0,0	0,0	0,0	0,1	0,0	0,0	0,0	
17		SONST. FA	0,1	0,1	0,1	0,1	0,0	0,0	0,0	0,0	0,0	0,0	0,0	-	-	
18		ZUSAMMEN	0,2	0,3	0,2	0,3	0,0	0,0	0,0	0,0	0,1	0,1	0,0	0,0	0,0	
19	30	50	BI U.EHEG.	0,1	0,1	0,1	0,1	0,0	0,0	0,0	0,0	0,0	0,0	0,0	-	
20		SONST. FA	0,1	0,2	0,1	0,2	0,0	0,1	0,0	0,0	0,0	0,0	0,0	-	-	
21		ZUSAMMEN	0,2	0,3	0,2	0,3	0,0	0,1	0,0	0,0	0,1	0,0	0,0	0,0	-	
22	50 UND MEHR	BI U.EHEG.	0,0	0,1	0,0	0,0	0,0	0,0	0,0	0,0	0,0	0,0	0,0	0,0	0,0	
23		SONST. FA	0,1	0,1	0,0	0,1	0,0	0,0	0,0	0,0	0,0	0,0	0,0	0,0	0,0	
24		ZUSAMMEN	0,1	0,1	0,1	0,1	0,0	0,0	0,0	0,0	0,0	0,0	0,0	0,0	0,0	
25	INSGESAMT	BETR.-INH.	3,3	3,3	3,0	3,0	0,2	0,1	0,1	0,1	0,6	1,1	0,6	0,1	0,0	
26		EHEGATTEN	0,5	0,5	0,4	0,4	0,0	0,0	0,0	0,1	0,1	0,0	0,0	0,0	0,0	
27		SONST. FA	1,0	1,2	0,9	1,0	0,1	0,2	0,1	0,2	0,2	0,2	0,1	0,0	0,0	
28		ZUSAMMEN	3,7	5,0	3,4	4,4	0,3	0,4	0,2	0,3	1,0	1,3	0,7	0,1	0,0	
DARUNTER: BEZIEHER VON N U R ERWERBSEINKOMMEN 5)																
29	UNTER 1	BI U.EHEG.	0,1	0,1	0,1	0,1	-	0,0	0,0	-	0,0	0,0	0,0	0,0	0,0	
30		SONST. FA	0,0	0,0	0,0	0,0	-	-	-	-	0,0	0,0	-	-	-	
31		ZUSAMMEN	0,1	0,1	0,1	0,1	-	0,0	0,0	-	0,0	0,0	0,0	0,0	0,0	
32	1	2	BI U.EHEG.	0,5	0,5	0,4	0,5	0,0	0,0	0,0	0,1	0,2	0,1	0,0	0,0	
33		SONST. FA	0,1	0,1	0,1	0,1	-	-	-	0,0	0,0	0,0	-	-	-	
34		ZUSAMMEN	0,5	0,6	0,4	0,5	0,0	0,0	0,0	0,0	0,2	0,2	0,1	0,0	0,0	
35	2	5	BI U.EHEG.	0,8	0,8	0,7	0,7	0,0	0,0	-	0,0	0,1	0,3	0,2	0,0	
36		SONST. FA	0,2	0,3	0,2	0,2	0,0	0,0	0,0	0,0	0,0	0,1	0,0	-	-	
37		ZUSAMMEN	0,9	1,1	0,8	1,0	0,1	0,1	0,0	0,1	0,1	0,4	0,2	0,0	0,0	
38	5	10	BI U.EHEG.	0,5	0,5	0,5	0,5	0,0	0,0	0,0	0,1	0,2	0,1	0,0	0,0	
39		SONST. FA	0,1	0,1	0,1	0,1	0,0	0,0	-	0,0	0,0	0,0	0,0	0,0	-	
40		ZUSAMMEN	0,5	0,6	0,5	0,6	0,0	0,0	0,0	0,1	0,2	0,1	0,0	0,0	0,0	
41	10	20	BI U.EHEG.	0,4	0,5	0,4	0,4	0,0	0,0	0,0	0,1	0,2	0,1	0,0	0,0	
42		SONST. FA	0,1	0,1	0,1	0,1	0,0	0,0	0,0	0,0	0,0	0,0	0,0	0,0	-	
43		ZUSAMMEN	0,5	0,6	0,4	0,5	0,0	0,0	0,0	0,0	0,1	0,2	0,1	0,0	0,0	
44	20	30	BI U.EHEG.	0,1	0,1	0,1	0,1	0,0	0,0	0,0	0,0	0,0	0,0	0,0	0,0	
45		SONST. FA	0,1	0,1	0,1	0,1	0,0	0,0	0,0	0,0	0,0	0,0	0,0	-	-	
46		ZUSAMMEN	0,2	0,2	0,2	0,2	0,0	0,0	0,0	0,0	0,0	0,0	0,0	0,0	0,0	
47	30	50	BI U.EHEG.	0,1	0,1	0,1	0,1	0,0	0,0	0,0	0,0	0,0	0,0	0,0	-	
48		SONST. FA	0,1	0,1	0,1	0,1	0,0	0,0	0,0	0,0	0,0	0,0	0,0	-	-	
49		ZUSAMMEN	0,1	0,2	0,1	0,2	0,0	0,0	0,0	0,0	0,0	0,0	0,0	0,0	-	
50	50 UND MEHR	BI U.EHEG.	0,0	0,0	0,0	0,0	-	0,0	-	0,0	0,0	0,0	0,0	0,0	0,0	
51		SONST. FA	0,0	0,0	0,0	0,0	0,0	0,0	0,0	-	0,0	0,0	0,0	0,0	-	
52		ZUSAMMEN	0,0	0,1	0,0	0,0	0,0	0,0	0,0	0,0	0,0	0,0	0,0	0,0	0,0	
53	INSGESAMT	BETR.-INH.	2,3	2,3	2,1	2,1	0,1	0,0	0,0	0,0	0,4	0,9	0,5	0,1	0,0	
54		EHEGATTEN	0,4	0,4	0,3	0,3	0,0	0,0	0,0	0,1	0,1	0,0	0,0	0,0	0,0	
55		SONST. FA	0,6	0,8	0,5	0,7	0,1	0,1	0,0	0,1	0,2	0,2	0,1	0,0	-	
56		ZUSAMMEN	2,8	3,5	2,5	3,1	0,2	0,2	0,1	0,2	0,6	1,1	0,6	0,1	0,0	

\*) BETRIEBSINHABER (BI BZW. BETR.-INH.) UND IHRE MIT BETRIEBL. ARBEITEN BESCHAEFTIGTEN FAMILIENANGEHOERIGEN (EHEGATTE AUCH DANN EINGEBGRIFFEN, WENN NICHT MIT BETRIEBL. ARBEITEN BESCHAEFTIGT).- 1) DEREN INH. NATUERL. PERSONEN SIND.- 2) FAM.-ARBEITSKRAEFTE.- 3) IN DEN BETR. SP.3.- 4) DES AUSSERBETRIEBL. EINK.; NUR BETR., IN DENEN FUER S A E M T- L I C H E BEZIEHER (FAM.-ARBEITSKRAEFTE) AUSSERBETRIEBL. EINK. ANGABEN UEBER DIE HOEHE DIESES EINK. GEMACHT WURDEN.- 5) AUS ANDERWEITIGER ERWERBSTAETIGKEIT (ALS SELBSTAENDIGER ODER FREIBERUFLICH TAETIGER, ARBEITER, ANGESTELLTER, BEAM- TER ODER MITHELFFENDER FAM.-ANGEHOERIGER).

STADTSTAATEN			IN 1 000															
LFD NR.	LANDW. GEN.-FLAECHE VON... BIS UNTER... HA	PERSONEN-GRUPPE	LANDW. BETRIEBE 1) MIT BEZIEHERN 2) AUSSERBETRIEBL. EINKOMMENS		BEZIEHER 2) AUSSERBETRIEBL. EINK. (ZUS. 3)	DAVON (SP. 4) MIT AUSSERBETRIEBL. EINKOMMEN JE EINKOMMENSBEZIEHER VON ... BIS UNTER ... DM												
			INSGESAMT	MIT ANGABE DER HOEHE 4)		UNTER 2000	2000 5000	5000 7500	7500 10000	10000 15000	15000 20000	20000 30000	30000 50000	50000 UNDR MEHR				
			BETR. 1	PERS. 2	BETR. 3	4	5	6	7	8	9	10	11	12	13			

INSGESAMT

01		UNTER 1	BI U.EHEG.	0,4	0,4	0,4	0,4	0,0	0,0	0,0	0,0	0,0	0,1	0,1	0,0	0,0
02			SONST. FA	0,1	0,1	0,1	0,1	-	0,0	0,1	0,0	0,0	-	0,0	0,0	-
03			ZUSAMMEN	0,4	0,6	0,4	0,6	0,0	0,1	0,1	0,1	0,1	0,1	0,1	0,1	0,0
04	1	-	2 BI U.EHEG.	0,3	0,4	0,3	0,4	0,0	0,0	-	0,0	0,0	0,0	0,1	0,0	0,0
05			SONST. FA	0,1	0,2	0,1	0,2	0,0	0,1	0,1	0,0	0,0	0,0	0,0	0,0	-
06			ZUSAMMEN	0,4	0,5	0,4	0,5	0,0	0,1	0,1	0,0	0,0	0,0	0,1	0,0	0,0
07	2	-	5 BI U.EHEG.	0,3	0,3	0,3	0,3	0,0	0,0	0,0	0,0	0,0	0,0	0,1	0,0	0,0
08			SONST. FA	0,1	0,1	0,1	0,1	0,0	0,0	0,0	0,0	0,0	0,0	0,0	0,0	0,0
09			ZUSAMMEN	0,3	0,4	0,3	0,4	0,0	0,0	0,0	0,0	0,0	0,0	0,1	0,0	0,0
10	5	-	10 BI U.EHEG.	0,1	0,3	0,1	0,3	0,0	0,0	0,0	0,0	0,0	0,0	0,1	0,0	0,0
11			SONST. FA	0,0	0,0	0,0	0,0	0,0	0,0	0,0	0,0	0,0	-	0,0	-	-
12			ZUSAMMEN	0,1	0,3	0,1	0,3	0,0	0,0	0,0	0,0	0,0	0,0	0,1	0,0	0,0
13	10	-	20 BI U.EHEG.	0,2	0,2	0,2	0,2	0,0	0,0	0,0	-	0,0	0,0	0,0	0,0	0,0
14			SONST. FA	0,0	0,1	0,0	0,1	-	0,0	0,0	0,0	0,0	0,0	0,0	-	0,0
15			ZUSAMMEN	0,2	0,3	0,2	0,3	0,0	0,1	0,0	0,0	0,0	0,0	0,2	0,0	0,0
16	20	-	30 BI U.EHEG.	0,0	0,0	0,0	0,0	-	0,0	0,0	0,0	0,0	0,0	0,0	-	0,0
17			SONST. FA	0,0	0,0	0,0	0,0	-	0,0	-	0,0	0,0	0,0	-	-	-
18			ZUSAMMEN	0,0	0,0	0,0	0,0	-	0,0	0,0	0,0	0,0	0,0	0,0	-	0,0
19	30	-	50 BI U.EHEG.	0,1	0,1	0,1	0,1	0,0	0,0	-	0,0	0,0	0,0	0,0	0,0	-
20			SONST. FA	0,0	0,0	0,0	0,0	-	0,0	0,0	0,0	0,0	0,0	0,0	-	-
21			ZUSAMMEN	0,2	0,2	0,1	0,2	0,0	0,0	0,0	0,0	0,0	0,0	0,0	0,0	-
22	50	UND MEHR	BI U.EHEG.	0,0	0,0	0,0	0,0	0,0	0,0	0,0	0,0	0,0	0,0	0,0	0,0	0,0
23			SONST. FA	0,0	0,0	0,0	0,0	-	0,0	0,0	-	0,0	0,0	-	-	-
24			ZUSAMMEN	0,0	0,0	0,0	0,0	0,0	0,0	0,0	0,0	0,0	0,0	0,0	0,0	0,0
25			INSGESAMT BETR.-INH.	1,4	1,4	1,4	1,4	0,1	0,1	0,0	0,1	0,1	0,2	0,5	0,1	0,1
26			EHEGATTEN	0,4	0,4	0,3	0,3	0,0	0,0	0,0	0,0	0,0	0,0	0,1	0,0	0,0
27			SONST. FA	0,6	0,6	0,6	0,6	0,0	0,3	0,2	0,1	0,1	0,0	0,0	0,0	0,0
28			ZUSAMMEN	1,9	2,4	1,6	2,4	0,1	0,4	0,2	0,1	0,2	0,3	0,6	0,1	0,1
DARUNTER: BEZIEHER VON N U R ERWERBSEINKOMMEN 5)																
29		UNTER 1	BI U.EHEG.	0,3	0,3	0,3	0,3	0,0	0,0	0,0	0,0	0,0	0,1	0,1	0,0	-
30			SONST. FA	0,0	0,0	0,0	0,0	-	-	-	0,0	0,0	-	0,0	0,0	-
31			ZUSAMMEN	0,3	0,3	0,3	0,3	0,0	0,0	0,0	0,0	0,0	0,1	0,1	0,1	-
32	1	-	2 BI U.EHEG.	0,2	0,3	0,2	0,3	-	0,0	-	0,0	0,0	0,0	0,1	0,0	0,0
33			SONST. FA	0,0	0,0	0,0	0,0	-	0,0	-	0,0	0,0	0,0	0,0	0,0	-
34			ZUSAMMEN	0,3	0,3	0,3	0,3	-	0,0	-	0,0	0,0	0,0	0,1	0,0	0,0
35	2	-	5 BI U.EHEG.	0,1	0,1	0,1	0,1	-	0,0	0,0	0,0	0,0	0,0	0,0	0,0	0,0
36			SONST. FA	0,0	0,0	0,0	0,0	0,0	0,0	0,0	-	0,0	0,0	0,0	0,0	-
37			ZUSAMMEN	0,1	0,1	0,1	0,1	0,0	0,0	0,0	0,0	0,0	0,0	0,0	0,0	0,0
38	5	-	10 BI U.EHEG.	0,1	0,2	0,1	0,2	0,0	0,0	-	0,0	0,0	0,0	0,0	-	0,0
39			SONST. FA	0,0	0,0	0,0	0,0	-	0,0	-	-	0,0	-	0,0	-	-
40			ZUSAMMEN	0,1	0,2	0,1	0,2	0,0	0,0	-	0,0	0,0	0,0	0,1	-	0,0
41	10	-	20 BI U.EHEG.	0,1	0,1	0,1	0,1	0,0	0,0	0,0	-	-	0,0	0,0	0,0	-
42			SONST. FA	0,0	0,0	0,0	0,0	-	0,0	-	-	-	-	0,0	-	0,0
43			ZUSAMMEN	0,1	0,2	0,1	0,1	0,0	0,0	0,0	-	-	0,0	0,0	0,0	0,0
44	20	-	30 BI U.EHEG.	0,0	0,0	0,0	0,0	-	-	-	-	-	0,0	-	-	-
45			SONST. FA	0,0	0,0	0,0	0,0	-	-	-	-	-	0,0	-	-	-
46			ZUSAMMEN	0,0	0,0	0,0	0,0	-	-	-	-	-	0,0	0,0	-	-
47	30	-	50 BI U.EHEG.	0,0	0,0	0,0	0,0	0,0	0,0	-	-	-	-	0,0	-	-
48			SONST. FA	0,0	0,0	0,0	0,0	-	-	-	0,0	0,0	0,0	-	-	-
49			ZUSAMMEN	0,0	0,0	0,0	0,0	0,0	0,0	-	0,0	0,0	0,0	0,0	-	-
50	50	UND MEHR	BI U.EHEG.	0,0	0,0	0,0	0,0	-	-	-	0,0	-	-	-	-	-
51			SONST. FA	-	-	-	-	-	-	-	-	-	-	-	-	-
52			ZUSAMMEN	0,0	0,0	0,0	0,0	-	-	-	0,0	-	-	-	-	-
53			INSGESAMT BETR.-INH.	0,7	0,7	0,7	0,7	0,0	0,0	-	0,0	0,0	0,2	0,3	0,1	0,0
54			EHEGATTEN	0,2	0,2	0,2	0,2	0,0	0,0	0,0	0,0	0,0	0,0	0,1	0,0	0,0
55			SONST. FA	0,1	0,1	0,1	0,1	0,0	0,0	0,0	0,0	0,0	0,0	0,0	0,0	0,0
56			ZUSAMMEN	0,9	1,1	0,9	1,0	0,0	0,0	0,0	0,0	0,0	0,2	0,5	0,1	0,1

\*) BETRIEBSINHAFER (BI BZW. BETR.-INH.) UND IHRE MIT BETRIEBL. ARBEITEN BESCHAEFFTIGTEN FAMILIENANGEHOERIGEN (EHEGATTE AUCH DANN EINEBEGRIFFEN, WENN NICHT MIT BETRIEBL. ARBEITEN BESCHAEFFTIGT).- 1) DEREN INH. NATUERL. PERSONEN SIND.- 2) FAM.-ARBEITSKRAEFTE.- 3) IN DEN BETR. SP.3.- 4) DES AUSSERBETRIEBL. EINK.; NUR BETR., IN DENEN FUER S A E M T- L I C H E BEZIEHER (FAM.-ARBEITSKRAEFTE) AUSSERBETRIEBL. EINK. GEMACHT WURDEN.- 5) AUS ANDERWEITIGER ERWERBSTAETIGKEIT (ALS SELBSTAENDIGER ODER FREIBERUFlich TAETIGER, ARBEITER, ANGESTELLTER, BEAMTER ODER MITHELFFENDER FAM.-ANGEHOERIGER).

BUNDESGBIET

LFD NR.	STANDARD- BETRIEBS- EINKOMMEN VON... BIS UNTER... 1 000 DM	PERSONEN- GRUPPE	BETRIEBE		BETRIEBSINHABER UND IHRE AUF DEM BETRIEB LEBENDEN MIT BETRIEBLICHEN ARBEITEN BESCHAEFTIGT						BETRIEB LEBENDEN ANDERWEITIG	
			INSGESAMT		ZUSAMMEN		DAR. (SP. 3/4) VOLLBESCHAEFTIGT			ZUSAMMEN		
			BETRIEBE	LF HA	PERSONEN	AK-EINH.	BETRIEBE	PERSONEN	AK-EINH.	BETRIEBE	PERSONEN	
			1	2	3	4	5	6	7	8	9	

INS											
01	UNTER 5	ZUSAMMEN	262,4	906,1	483,8	127,4	20,5	23,0	21,6	212,1	365,1
02		MAENNLICH	-	-	297,6	77,8	15,7	16,3	15,1	201,6	272,0
03		BETR.-INH.	-	-	262,3	74,8	15,6	15,6	15,6	174,8	174,8
04	5 - 10	ZUSAMMEN	106,9	814,3	245,6	96,2	27,7	30,6	28,9	90,4	153,6
05		MAENNLICH	-	-	142,4	56,1	21,2	22,0	20,8	86,2	119,3
06		BETR.-INH.	-	-	106,9	50,4	20,7	20,7	20,7	74,9	74,9
07	10 - 15	ZUSAMMEN	69,7	769,1	166,5	79,9	33,7	38,1	36,5	51,8	88,4
08		MAENNLICH	-	-	96,4	49,5	29,6	30,8	29,4	47,7	66,7
09		BETR.-INH.	-	-	69,7	44,0	28,0	28,0	28,0	38,3	38,3
10	15 - 20	ZUSAMMEN	54,3	760,0	132,7	73,3	36,9	43,6	42,6	34,8	57,7
11		MAENNLICH	-	-	76,6	47,5	34,4	36,7	35,6	30,6	41,7
12		BETR.-INH.	-	-	54,3	41,3	32,9	32,9	32,9	20,4	20,4
13	20 - 30	ZUSAMMEN	85,3	1535,5	213,0	130,0	70,9	87,9	86,0	43,3	69,5
14		MAENNLICH	-	-	123,6	88,5	68,9	77,1	75,2	35,1	46,6
15		BETR.-INH.	-	-	85,3	73,7	65,7	65,7	65,7	18,4	18,4
16	30 - 50	ZUSAMMEN	103,6	2590,0	267,5	174,6	96,8	126,6	124,3	40,0	60,1
17		MAENNLICH	-	-	155,5	122,0	95,6	112,7	111,1	28,8	36,2
18		BETR.-INH.	-	-	103,6	96,6	92,0	92,0	92,0	9,2	9,2
19	50 UND MEHR	ZUSAMMEN	104,0	4506,3	268,0	178,6	99,2	135,7	133,5	28,1	40,1
20		MAENNLICH	-	-	160,4	131,0	98,6	123,9	121,8	17,9	22,0
21		BETR.-INH.	-	-	104,0	98,2	94,7	94,7	94,7	5,1	5,1
22	INSGESAMT	ZUSAMMEN	785,5	11880,9	1777,2	859,7	385,7	485,1	472,6	500,2	834,6
23		MAENNLICH	-	-	1052,7	572,3	363,6	419,8	408,8	448,6	605,1
24		BETR.-INH.	-	-	785,4	479,3	349,2	349,2	349,2	340,9	340,9
25		MAENNLICH	-	-	721,1	453,1	338,7	338,7	338,7	330,5	330,5

DARUNTER (ZEILEN 01 - 25): BETRIEBE DES MARKTFRUCHT

26	UNTER 5	ZUSAMMEN	90,9	343,3	164,1	37,9	4,7	5,1	4,9	77,6	135,8
27		MAENNLICH	-	-	103,7	24,6	3,5	3,9	3,5	74,8	101,5
28		BETR.-INH.	-	-	90,9	23,4	3,5	3,5	3,5	66,6	66,6
29	5 - 10	ZUSAMMEN	14,1	164,1	29,4	11,2	3,5	3,9	3,8	11,6	19,5
30		MAENNLICH	-	-	18,2	7,6	3,4	3,5	3,3	11,0	14,8
31		BETR.-INH.	-	-	14,1	6,8	3,0	3,0	3,0	9,8	9,8
32	10 - 15	ZUSAMMEN	6,7	112,9	14,5	6,9	3,1	3,2	3,2	4,5	7,4
33		MAENNLICH	-	-	9,1	5,0	2,9	3,0	3,0	4,1	5,7
34		BETR.-INH.	-	-	6,7	4,0	2,7	2,7	2,7	3,6	3,6
35	15 - 20	ZUSAMMEN	5,1	101,5	10,8	6,3	3,4	3,9	3,8	3,0	4,8
36		MAENNLICH	-	-	6,4	4,3	3,1	3,3	3,3	2,6	3,5
37		BETR.-INH.	-	-	5,1	4,1	3,2	3,2	3,2	1,7	1,7
38	20 - 30	ZUSAMMEN	8,1	191,4	18,3	11,3	6,7	7,7	7,6	4,1	6,0
39		MAENNLICH	-	-	11,5	8,2	6,6	7,0	7,0	3,4	4,1
40		BETR.-INH.	-	-	8,1	7,0	6,3	6,3	6,3	2,2	2,2
41	30 - 50	ZUSAMMEN	12,2	370,3	28,1	17,8	10,9	13,0	13,0	4,2	6,0
42		MAENNLICH	-	-	16,9	13,4	10,8	12,0	11,9	3,0	3,8
43		BETR.-INH.	-	-	12,2	11,0	10,4	10,4	10,4	0,7	0,7
44	50 UND MEHR	ZUSAMMEN	22,0	1455,8	50,9	33,5	20,6	25,8	25,6	5,3	7,1
45		MAENNLICH	-	-	31,9	26,1	20,3	24,5	24,4	3,2	3,7
46		BETR.-INH.	-	-	22,0	20,4	19,5	19,5	19,5	0,8	0,8
47	INSGESAMT	ZUSAMMEN	159,6	2739,3	316,7	125,0	52,8	63,1	61,9	110,2	186,6
48		MAENNLICH	-	-	197,8	88,9	50,6	57,5	56,6	102,1	136,8
49		BETR.-INH.	-	-	159,6	76,9	48,5	48,5	48,5	86,0	86,0
50		MAENNLICH	-	-	144,9	72,1	47,5	47,5	47,5	83,5	83,5

\*) IN DER ABGRENZUNG NACH DER HAUPTPRODUKTIONSRICHTUNG (HPR).

1) BEZOGEN AUF DIE BETRIEBLICHE TÄTIGKEIT.- 2) IN DER ABGRENZUNG NACH DER BETRIEBSSYSTEMATIK.

FUER AUSGEWAELTE BETRIEBSFORMEN NACH GROESSENKLASSEN DES STANDARDBETRIEBSEINKOMMENS

NATUERLICHE PERSONEN SIND, INSGESAMT  
1 000

BUNDESGBEBIET

FAMILIENANGEHOERIGEN ERWERBSTAETIG				FAMILIENFREMDE ARBEITSKRAEFTE MIT BETRIEBLICHEN ARBEITEN BESCHAEFTIGT							BETRIEBL. ARBEITSLEISTUNG DER FAMILIENARBEITSKRAEFTE UND DER STAENDIGEN FAM.-FREMDEN ARBEITSKRAEFTE		LFD NR.
DARUNTER (SP. 9) AUCH MIT BETRIEBL. ARBEITEN BESCHAEFTIGT				STAENDIGE			NICHTSTAENDIGE				AK-EINHEITEN		
ZUSAMMEN		DAR. (SP. 10) UEBERW. IM BETRIEB		ANDER-WEITIG VOLLB.		BETRIEBE	LF HA		PERSONEN			BETRIEBE	AK-EINHEITEN
PERSONEN	AK-EINH. 1)	PERSONEN	PERSONEN	BETRIEBE	LF HA		PERSONEN	AK-EINH.	BETRIEBE	AK-EINHEITEN			
10	11	12	13	14	15	16	17	18	19	20			

GESAMT												
236,6	53,5	7,2	213,9	3,9	20,6	5,7	3,2	6,0	1,9	131,1	01	
211,0	49,4	4,6	201,0	2,6	15,7	3,4	1,9	5,0	0,9	79,7	02	
174,8	42,4	5,1	163,3	-	-	-	-	-	-	-	03	
105,5	34,3	7,1	92,2	2,1	16,3	3,4	2,1	2,8	0,9	98,3	04	
97,0	32,4	6,0	87,7	0,9	13,0	1,4	1,0	2,3	0,4	57,0	05	
74,9	27,4	5,8	66,5	-	-	-	-	-	-	-	06	
57,1	21,0	6,1	47,7	1,3	16,0	2,9	2,3	2,5	1,3	82,1	07	
52,5	19,9	5,3	45,2	0,8	11,3	1,3	1,1	2,1	0,3	50,8	08	
38,3	16,4	4,9	31,1	-	-	-	-	-	-	-	09	
34,3	13,3	5,8	25,9	1,4	18,9	2,9	2,1	2,4	1,0	75,1	10	
30,9	12,6	5,4	24,2	0,9	14,6	1,3	1,2	1,7	0,1	48,9	11	
20,4	9,9	4,9	14,6	-	-	-	-	-	-	-	12	
35,2	14,0	7,0	25,4	3,1	42,3	5,4	4,2	4,0	2,6	134,5	13	
31,2	12,8	6,4	23,4	2,2	34,2	3,1	2,7	3,2	0,7	91,1	14	
18,4	9,6	5,5	11,5	-	-	-	-	-	-	-	15	
24,5	9,6	5,7	16,3	5,3	122,8	9,2	8,0	8,0	4,8	181,7	16	
20,3	8,7	5,1	14,2	4,1	103,1	6,1	5,2	5,9	2,3	127,4	17	
9,2	5,6	4,2	4,3	-	-	-	-	-	-	-	18	
13,5	5,4	3,6	8,4	21,2	1316,2	52,5	48,1	17,7	15,8	226,7	19	
10,6	4,3	2,9	7,1	19,4	1245,9	39,1	37,7	14,3	8,0	168,0	20	
5,1	2,7	2,3	1,8	-	-	-	-	-	-	-	21	
506,1	151,0	43,4	429,7	38,2	1553,3	81,4	70,3	43,2	28,9	930,0	22	
453,2	140,1	35,7	403,0	31,5	1438,2	56,2	51,6	33,6	14,7	623,7	23	
340,8	115,0	33,0	293,1	-	-	-	-	-	-	-	24	
330,5	112,2	31,4	287,5	-	-	-	-	-	-	-	25	

BETRIEBSBEREICH LANDWIRTSCHAFT 2)  
BETRIEBE

87,7	18,4	1,9	79,9	1,0	4,5	1,3	0,4	1,5	0,7	38,8	26
78,2	17,0	1,2	74,9	0,5	3,3	0,6	0,0	1,4	0,3	25,0	27
66,6	15,1	1,4	62,5	-	-	-	-	-	-	-	28
13,1	4,3	1,1	11,4	0,0	4,1	0,2	0,1	0,1	0,0	11,4	29
12,1	4,0	0,8	10,6	0,0	4,0	0,1	0,0	0,1	0,0	7,9	30
9,8	3,7	0,6	8,2	-	-	-	-	-	-	-	31
4,9	1,8	0,2	4,0	0,0	4,6	0,0	0,0	0,1	0,0	6,9	32
4,2	1,6	0,1	3,8	0,0	3,7	0,0	0,0	0,0	0,0	5,0	33
3,6	1,4	0,1	2,7	-	-	-	-	-	-	-	34
2,8	0,7	0,2	2,1	0,0	4,4	0,1	0,1	0,1	0,0	6,6	35
2,2	0,7	0,1	1,9	0,0	4,0	0,1	0,0	0,0	0,0	4,5	36
1,7	0,7	0,1	1,3	-	-	-	-	-	-	-	37
3,1	1,1	0,3	2,2	0,0	10,0	0,0	0,0	0,3	0,1	11,7	38
3,0	0,9	0,2	2,2	0,0	8,1	0,0	0,0	0,1	0,0	8,4	39
2,2	0,4	0,2	0,9	-	-	-	-	-	-	-	40
2,8	0,8	0,2	1,3	0,1	26,0	0,5	0,5	0,7	0,3	18,6	41
2,1	0,6	0,2	1,3	0,1	22,0	0,4	0,4	0,6	0,2	13,9	42
0,7	0,4	0,2	0,3	-	-	-	-	-	-	-	43
2,5	0,9	0,7	1,3	6,5	668,4	11,7	10,9	4,4	2,8	44,2	44
1,9	0,6	0,4	1,0	6,0	647,7	10,4	10,1	3,9	1,3	36,1	45
0,8	0,2	0,2	0,1	-	-	-	-	-	-	-	46
117,1	28,9	6,1	102,2	8,6	722,7	15,4	13,4	8,8	4,8	138,2	47
104,2	26,9	5,1	96,1	7,8	693,3	12,8	11,7	7,6	2,8	100,8	48
86,0	23,0	4,9	77,6	-	-	-	-	-	-	-	49
83,5	22,6	4,3	76,0	-	-	-	-	-	-	-	50

BUNDESGBIET		BETRIEBSINHABER UND IHRE AUF DEM BETRIEB LEBENDEN ANDERWEITIG									
LFD NR.	STANDARD-BETRIEBS-EINKOMMEN VON... BIS UNTER... 1 000 DM	PERSONENGRUPPE	BETRIEBE		MIT BETRIEBLICHEN ARBEITEN BESCHAEFTIGT			DAR. (SP. 3/4) VOLLBESCHAEFTIGT			
			INSGESAMT	LF HA	ZUSAMMEN		ZUSAMMEN		ZUSAMMEN		
					BETRIEBE	PERSONEN	BETRIEBE	PERSONEN	BETRIEBE	PERSONEN	
1	2	3	4	5	6	7	8	9	10	11	
DARUNTER (ZEILEN 01 - 25): BETRIEBE DES FUTTERBAU											
51	UNTER 5	ZUSAMMEN	90,4	352,7	176,8	53,6	9,7	10,7	10,0	72,6	123,8
52		MAENNLICH	-	-	104,8	30,4	6,6	6,7	6,4	68,6	93,2
53		BETR.-INH.	-	-	90,4	29,9	7,1	7,1	7,1	57,9	57,9
54	5 - 10	ZUSAMMEN	59,1	479,2	142,6	58,0	17,0	18,9	17,5	51,1	88,2
55		MAENNLICH	-	-	81,3	32,6	12,5	12,8	12,1	48,9	69,2
56		BETR.-INH.	-	-	59,1	29,3	12,0	12,0	12,0	42,4	42,4
57	10 - 15	ZUSAMMEN	41,4	490,2	102,6	51,1	22,0	24,9	23,8	30,6	53,8
58		MAENNLICH	-	-	58,5	30,8	19,3	19,8	19,2	28,4	40,7
59		BETR.-INH.	-	-	41,4	27,5	18,5	18,5	18,5	22,2	22,2
60	15 - 20	ZUSAMMEN	33,1	506,8	84,2	47,4	24,5	28,7	27,8	21,5	36,5
61		MAENNLICH	-	-	48,3	30,9	22,8	24,2	23,5	19,4	26,3
62		BETR.-INH.	-	-	33,1	26,5	21,7	21,7	21,7	11,9	11,9
63	20 - 30	ZUSAMMEN	53,5	1049,6	137,9	86,2	46,5	58,9	57,5	26,8	42,9
64		MAENNLICH	-	-	79,6	57,6	45,1	51,2	50,1	21,5	28,3
65		BETR.-INH.	-	-	53,5	47,8	43,2	43,2	43,2	9,9	9,9
66	30 - 50	ZUSAMMEN	62,3	1714,9	166,6	110,1	59,8	80,3	78,2	24,2	35,9
67		MAENNLICH	-	-	96,6	76,5	59,0	71,4	70,0	17,0	21,1
68		BETR.-INH.	-	-	62,3	59,1	56,8	56,8	56,8	4,6	4,6
69	50 UND MEHR	ZUSAMMEN	41,0	1818,0	112,2	76,0	40,2	57,0	56,2	10,9	15,3
70		MAENNLICH	-	-	65,9	54,2	39,9	52,2	51,1	6,7	8,2
71		BETR.-INH.	-	-	41,0	39,4	38,3	38,3	38,3	0,9	0,9
72	INSGESAMT	ZUSAMMEN	380,9	6411,0	922,6	481,8	220,3	278,7	271,1	237,3	396,5
73		MAENNLICH	-	-	534,9	313,4	205,6	238,9	231,9	210,5	287,2
74		BETR.-INH.	-	-	380,8	259,1	197,3	197,3	197,3	150,7	150,7
75		MAENNLICH	-	-	353,2	245,8	191,1	191,1	191,1	146,6	146,6
VEREDLUNGS											
76	UNTER 5	ZUSAMMEN	19,6	41,9	32,9	8,0	1,2	1,2	1,2	14,8	25,3
77		MAENNLICH	-	-	21,3	5,1	1,0	1,0	1,0	14,1	19,3
78		BETR.-INH.	-	-	19,6	5,0	1,0	1,0	1,0	11,2	11,2
79	5 - 10	ZUSAMMEN	8,8	43,3	18,9	6,3	0,7	0,7	0,7	7,8	13,3
80		MAENNLICH	-	-	10,5	3,4	0,4	0,4	0,4	7,6	10,4
81		BETR.-INH.	-	-	8,8	3,0	0,4	0,4	0,4	6,6	6,6
82	10 - 15	ZUSAMMEN	5,3	41,0	11,2	4,1	0,9	0,9	0,9	4,9	7,6
83		MAENNLICH	-	-	6,7	2,6	0,7	0,7	0,7	4,5	5,8
84		BETR.-INH.	-	-	5,3	2,4	0,5	0,5	0,5	4,1	4,1
85	15 - 20	ZUSAMMEN	3,6	33,5	7,8	3,4	1,4	1,5	1,4	2,5	4,2
86		MAENNLICH	-	-	4,8	2,2	1,0	1,0	1,0	2,5	3,3
87		BETR.-INH.	-	-	3,6	1,6	0,9	0,9	0,9	2,1	2,1
88	20 - 30	ZUSAMMEN	5,0	66,5	10,8	5,5	2,6	2,7	2,7	3,2	5,7
89		MAENNLICH	-	-	6,3	3,4	2,6	2,7	2,7	2,9	4,3
90		BETR.-INH.	-	-	5,0	3,2	2,2	2,2	2,2	2,1	2,1
91	30 - 50	ZUSAMMEN	6,2	113,1	13,9	8,2	5,1	5,7	5,7	2,9	4,5
92		MAENNLICH	-	-	8,2	6,2	5,0	5,5	5,4	2,3	3,2
93		BETR.-INH.	-	-	6,2	5,4	4,5	4,5	4,5	0,9	0,9
94	50 UND MEHR	ZUSAMMEN	13,1	439,8	31,3	20,5	12,1	15,3	15,3	4,2	6,2
95		MAENNLICH	-	-	19,1	15,6	11,9	14,8	14,7	2,4	3,3
96		BETR.-INH.	-	-	13,1	12,2	11,4	11,4	11,4	0,5	0,5
97	INSGESAMT	ZUSAMMEN	61,4	778,5	127,7	56,0	24,9	28,8	28,5	40,4	67,1
98		MAENNLICH	-	-	77,6	39,3	23,6	26,4	26,1	36,7	49,4
99		BETR.-INH.	-	-	61,4	33,5	22,7	22,7	22,7	28,7	28,7
100		MAENNLICH	-	-	56,5	32,0	22,1	22,1	22,1	27,7	27,7

\*) IN DER ABGRENZUNG NACH DER HAUPTPRODUKTIONSRICHTUNG (HPR).

1) BEZOGEN AUF DIE BETRIEBLICHE TÄTIGKEIT.- 2) IN DER ABGRENZUNG NACH DER BETRIEBSSYSTEMATIK.

FUER AUSGEWAELTE BETRIEBSFORMEN NACH GROESSENKLASSEN DES STANDARDBETRIEBSEINKOMMENS

NATUERLICHE PERSONEN SIND, INSGESAMT  
1 000

BUNDESGBEBIET

FAMILIENANGEHOERIGEN ERWERBSTAETIG				FAMILIENFRENDE ARBEITSKRAEFTE MIT BETRIEBLICHEN ARBEITEN BESCHAEFTIGT						BETRIEBL. ARBEITSLEISTUNG DER FAMILIENARBEITSKRAEFTE UND DER STAENDIGEN FAM.-FREMDEN ARBEITSKRAEFTE		LF D NR.
DARUNTER (SP. 9) AUCH MIT BETRIEBL. ARBEITEN BESCHAEFTIGT				STAENDIGE			NICHTSTAENDIGE					
ZUSAMMEN		DAR. (SP. 10) UEBERW. IM BETRIEB		ANDERWEITIG VOLLB.		BETRIEBE	LF HA	PERSONEN	AK-EINH.	BETRIEBE	AK-EINHEITEN	
PERSONEN	AK-EINH.	PERSONEN	PERSONEN	BETRIEBE	14	15	16	17	BETRIEBE	18	19	20
10	11	12	13	14	15	16	17	18	19	20		

BETRIEBSGEBIETS LANDWIRTSCHAFT 2)

BETRIEBE												
80,0	20,9	3,3	72,3	1,7	10,4	2,2	1,5	1,7	0,3	55,1	51	
71,9	19,2	2,1	68,0	1,0	7,7	1,1	0,8	1,4	0,1	31,4	52	
57,9	16,3	2,4	54,0	-	-	-	-	-	-	-	53	
60,0	20,8	4,6	52,5	0,7	9,5	0,8	0,4	0,4	0,1	58,7	54	
55,6	19,7	3,5	50,3	0,4	6,9	0,5	0,1	0,2	0,0	33,0	55	
42,4	16,5	3,4	37,3	-	-	-	-	-	-	-	56	
33,5	12,8	3,7	28,4	0,3	7,9	0,4	0,4	0,2	0,1	51,4	57	
30,8	12,2	3,1	26,6	0,1	5,2	0,2	0,2	0,1	0,1	31,2	58	
22,2	10,4	2,8	18,1	-	-	-	-	-	-	-	59	
21,1	9,0	4,1	16,3	0,4	9,4	0,6	0,3	0,6	0,0	47,8	60	
19,3	8,2	3,6	15,4	0,2	7,2	0,3	0,1	0,3	0,0	31,0	61	
11,9	6,3	3,2	8,5	-	-	-	-	-	-	-	62	
20,6	8,6	4,2	15,1	0,6	23,2	0,8	0,3	1,0	0,2	86,5	63	
18,5	8,0	3,7	13,9	0,4	18,5	0,4	0,2	0,7	0,1	58,7	64	
9,9	5,7	2,9	6,0	-	-	-	-	-	-	-	65	
13,4	5,6	3,3	9,4	2,1	73,4	2,6	1,9	2,2	0,5	112,0	66	
11,3	4,7	2,8	7,9	1,7	62,1	2,0	1,4	1,8	0,3	78,0	67	
4,6	3,1	2,1	2,4	-	-	-	-	-	-	-	68	
4,5	1,3	0,8	3,1	5,8	339,7	7,8	6,9	3,1	1,2	83,1	69	
3,7	1,2	0,5	2,4	5,2	312,4	6,8	6,4	2,8	0,9	60,9	70	
0,9	0,3	0,2	0,2	-	-	-	-	-	-	-	71	
233,3	78,6	24,0	197,1	12,5	473,4	15,7	12,7	10,5	4,4	494,6	72	
211,5	73,7	20,0	184,8	10,1	419,8	11,8	10,6	8,8	3,2	324,3	73	
150,7	59,1	18,6	126,5	-	-	-	-	-	-	-	74	
146,6	58,1	17,9	124,1	-	-	-	-	-	-	-	75	

BETRIEBE

15,2	3,3	0,4	14,1	0,1	0,3	0,1	0,0	0,3	0,0	8,1	76
13,7	3,0	0,2	13,3	0,1	0,3	0,1	0,0	0,3	0,0	5,2	77
11,2	2,2	0,3	10,8	-	-	-	-	-	-	-	78
8,7	2,4	0,4	8,1	0,1	0,5	0,1	0,0	0,0	0,0	6,3	79
8,2	2,4	0,1	7,7	0,0	0,0	0,0	0,0	0,0	0,0	3,4	80
6,6	1,8	0,2	6,3	-	-	-	-	-	-	-	81
5,2	1,7	0,1	4,4	0,0	0,2	0,0	0,0	0,0	0,0	4,1	82
4,6	1,6	0,0	4,2	0,0	0,0	0,0	0,0	0,0	0,0	2,6	83
4,1	1,3	0,0	3,5	-	-	-	-	-	-	-	84
2,6	0,7	0,0	2,0	0,0	0,6	0,0	0,0	0,0	0,0	3,4	85
2,5	0,6	0,0	2,0	0,0	0,6	0,0	0,0	0,0	0,0	2,3	86
2,1	0,6	0,0	1,7	-	-	-	-	-	-	-	87
3,2	1,2	0,2	2,3	0,0	0,7	0,0	0,0	0,0	0,0	5,5	88
3,1	1,0	0,1	2,2	0,0	0,5	0,0	0,0	0,0	0,0	3,4	89
2,1	0,9	0,1	1,4	-	-	-	-	-	-	-	90
1,8	0,5	0,3	1,0	0,0	4,7	0,0	0,0	0,2	0,0	8,4	91
1,5	0,4	0,2	1,0	0,0	3,6	0,0	0,0	0,2	0,0	6,3	92
0,9	0,3	0,2	0,4	-	-	-	-	-	-	-	93
1,6	0,5	0,2	0,8	1,5	91,4	2,8	2,2	1,2	0,4	22,9	94
1,3	0,2	0,2	0,8	1,4	82,4	1,9	1,9	1,1	0,2	17,6	95
0,5	0,2	0,1	0,2	-	-	-	-	-	-	-	96
39,3	11,2	3,0	33,8	2,3	99,1	4,0	3,4	2,5	0,7	59,3	97
35,7	10,5	2,5	31,7	1,7	87,5	2,5	2,0	2,1	0,5	41,4	98
28,7	8,8	2,3	24,8	-	-	-	-	-	-	-	99
27,7	8,8	2,2	24,2	-	-	-	-	-	-	-	100

3 [457] ARBEITSVERHAELTNISSE 1981 IN DEN SOZIALÖKONOMISCHEN BETRIEBSTYPEN

BUNDESGBEIT		3.1 [457.1] LANDW. BETRIEBE *) , DEREN INHABER IN										
LFD NR.	STANDARD- BETRIEBS- EINKOMMEN VON... EIS UNTER... 1 000 DM	PERSONEN- GRUPPE	BETRIEBE		BETRIEBSINHABER UND IHRE AUF DEM BETRIEB LEBENDEN MIT BETRIEBLICHEN ARBEITEN BESCHAEFTIGT						BETRIEB ANDERWEITIG	
			INSGESAMT		ZUSAMMEN		DAR. (SP. 3/4) VOLLBESCHAEFTIGT				ZUSAMMEN	
			BETRIEBE	LF HA	PERSONEN	AK-EINH.	BETRIEBE	PERSONEN	AK-EINH.	BETRIEBE	PERSONEN	
1	2	3	4	5	6	7	8	9				

DARUNTER (ZEILEN 01 - 25): BETRIEBE DES  
DAUERKULTUR

101	UNTER 5	ZUSAMMEN	20,7	21,3	37,2	7,4	0,5	0,5	0,5	15,0	24,8
102		MAENNLICH	-	-	21,8	4,3	0,3	0,3	0,3	14,3	18,3
103		BETR.-INH.	-	-	20,7	4,2	0,3	0,3	0,3	12,4	12,4
104	5 - 10	ZUSAMMEN	9,6	17,8	20,6	6,0	1,0	1,0	0,9	7,8	12,6
105		MAENNLICH	-	-	11,8	3,6	0,8	0,8	0,8	7,4	9,9
106		BETR.-INH.	-	-	9,6	3,2	0,8	0,8	0,8	6,7	6,7
107	10 - 15	ZUSAMMEN	5,2	15,9	11,7	4,6	1,7	1,8	1,8	3,9	6,5
108		MAENNLICH	-	-	6,7	2,8	1,2	1,3	1,3	3,7	4,9
109		BETR.-INH.	-	-	5,2	2,7	1,3	1,3	1,3	2,9	2,9
110	15 - 20	ZUSAMMEN	3,6	14,7	8,5	4,2	1,9	2,0	2,0	2,3	3,4
111		MAENNLICH	-	-	4,9	2,6	1,8	1,8	1,8	1,9	2,5
112		BETR.-INH.	-	-	3,6	2,2	1,8	1,8	1,8	1,2	1,2
113	20 - 30	ZUSAMMEN	4,8	25,3	11,8	6,8	3,1	4,2	4,2	2,5	4,0
114		MAENNLICH	-	-	6,4	4,4	3,1	3,3	3,3	2,2	2,5
115		BETR.-INH.	-	-	4,8	3,7	3,1	3,1	3,1	1,2	1,2
116	30 - 50	ZUSAMMEN	6,3	51,7	16,7	10,7	5,7	7,3	7,2	2,6	3,7
117		MAENNLICH	-	-	9,5	7,0	5,6	6,2	6,0	1,7	2,4
118		BETR.-INH.	-	-	6,3	5,8	5,3	5,3	5,3	0,8	0,8
119	50 UND MEHR	ZUSAMMEN	8,0	131,8	21,1	14,5	7,3	10,9	10,6	2,2	3,0
120		MAENNLICH	-	-	12,2	9,7	7,2	9,3	9,2	1,4	1,7
121		BETR.-INH.	-	-	8,0	7,3	7,0	7,0	7,0	0,4	0,4
122	INSGESAMT	ZUSAMMEN	59,2	279,2	127,5	54,6	22,1	28,5	27,7	36,6	57,9
123		MAENNLICH	-	-	74,1	35,3	20,6	24,0	23,7	33,0	42,8
124		BETR.-INH.	-	-	59,2	30,6	20,5	20,5	20,5	27,0	27,0
125		MAENNLICH	-	-	52,4	28,7	19,9	19,9	19,9	25,6	25,6

LANDWIRTSCHAFTLICHE

126	UNTER 5	ZUSAMMEN	16,1	63,4	33,8	9,7	1,4	1,5	1,3	14,3	24,9
127		MAENNLICH	-	-	20,4	5,6	1,3	1,3	1,1	13,8	18,1
128		BETR.-INH.	-	-	16,1	5,2	0,9	0,9	0,9	12,1	12,1
129	5 - 10	ZUSAMMEN	10,1	84,3	23,6	9,5	2,6	3,0	2,8	8,7	14,8
130		MAENNLICH	-	-	13,9	5,4	2,2	2,2	1,9	8,3	11,3
131		BETR.-INH.	-	-	10,1	5,0	2,1	2,1	2,1	7,2	7,2
132	10 - 15	ZUSAMMEN	7,7	90,7	18,4	8,8	3,5	4,1	3,7	5,8	10,1
133		MAENNLICH	-	-	11,1	5,3	3,0	3,0	2,9	5,4	7,5
134		BETR.-INH.	-	-	7,7	4,7	3,0	3,0	3,0	4,2	4,2
135	15 - 20	ZUSAMMEN	5,6	83,6	13,9	7,5	3,7	4,1	4,1	3,7	6,2
136		MAENNLICH	-	-	8,1	5,0	3,3	3,7	3,4	3,3	4,6
137		BETR.-INH.	-	-	5,6	4,1	3,2	3,2	3,2	2,3	2,3
138	20 - 30	ZUSAMMEN	9,3	173,4	22,7	13,7	7,9	9,4	9,3	4,8	8,0
139		MAENNLICH	-	-	13,3	9,5	7,7	8,2	8,0	4,2	5,4
140		BETR.-INH.	-	-	9,3	7,9	7,2	7,2	7,2	2,0	2,0
141	30 - 50	ZUSAMMEN	11,9	301,3	31,9	20,1	11,3	14,4	14,3	5,2	7,7
142		MAENNLICH	-	-	18,2	14,4	11,2	12,9	12,6	3,7	4,7
143		BETR.-INH.	-	-	11,9	11,3	10,6	10,6	10,6	0,7	0,7
144	50 UND MEHR	ZUSAMMEN	13,2	556,8	35,8	23,4	12,9	18,0	17,3	3,9	6,0
145		MAENNLICH	-	-	21,3	17,2	12,8	16,5	15,9	2,2	3,0
146		BETR.-INH.	-	-	13,2	12,6	12,4	12,4	12,4	0,2	0,2
147	INSGESAMT	ZUSAMMEN	73,5	1353,6	180,6	92,4	43,5	54,8	53,2	46,0	77,3
148		MAENNLICH	-	-	106,7	62,4	41,7	48,3	46,7	41,3	55,2
149		BETR.-INH.	-	-	73,5	50,9	39,3	39,3	39,3	29,3	29,3
150		MAENNLICH	-	-	69,2	49,0	38,4	38,4	38,4	28,1	28,1

\*) IN DER ABGRENZUNG NACH DER HAUPTPRODUKTIONSRICHTUNG (HPR).

1) BEZOGEN AUF DIE BETRIEBLICHE TÄTIGKEIT. - 2) IN DER ABGRENZUNG NACH DER BETRIEBSSYSTEMATIK.



FUER AUSGEWAELTE BETRIEBSFORMEN NACH GROSSENKLASSEN DES STANDARDBETRIEBSEINKOMMENS

NATUERLICHE PERSONEN SIND, INSGESAMT  
1 000

BUNDESGBIET

FAMILIENANGEHOERIGEN ERWERBSTAETIG				FAMILIENFREUDE ARBEITSKRAEFTE MIT BETRIEBLICHEN ARBEITEN BESCHAEFTIGT						BETRIEBL. ARBEITSLEISTUNG		LFD NR.
DARUNTER (SP. 9) AUCH MIT BETRIEBL. ARBEITEN BESCHAEFTIGT				STAENDIGE			NICHTSTAENDIGE			DER FAMILIEN- ARBEITSKRAEFTE UND DER STAENDIGEN FAM.-FREUDEN ARBEITSKRAEFTE		
ZUSAMMEN		UEBERW. IM BETRIEB	ANDER- WEITIG VOLLB.	BETRIEBE	LF HA	PERSONEN	AK-EINH.	BETRIEBE		AK-EINHEITEN		
10	11	12	13	14	15	16	17	18	19	20		

BETRIEBSBEREICHS LANDWIRTSCHAFT 2)

BETRIEBE											
17,9	3,0	0,4	15,5	0,3	0,7	0,4	0,1	1,1	0,2	7,6	101
15,1	2,7	0,1	14,5	0,3	0,7	0,3	0,1	0,9	0,1	4,6	102
12,4	2,2	0,2	11,5	-	-	-	-	-	-	-	103
9,6	2,4	0,6	8,4	0,0	0,3	0,0	0,0	0,9	0,3	6,1	104
8,8	2,0	0,5	8,0	0,0	0,2	0,0	0,0	0,7	0,2	3,6	105
6,7	1,8	0,5	5,9	-	-	-	-	-	-	-	106
5,0	1,2	0,5	4,0	0,0	0,1	0,0	0,0	0,6	0,3	4,6	107
4,3	1,2	0,5	3,6	0,0	0,1	0,0	0,0	0,2	0,0	3,0	108
2,9	1,0	0,5	2,5	-	-	-	-	-	-	-	109
2,3	0,7	0,4	1,7	0,0	0,2	0,0	0,0	0,6	0,3	4,4	110
1,9	0,7	0,2	1,6	0,0	0,2	0,0	0,0	0,3	0,0	2,6	111
1,2	0,6	0,2	1,0	-	-	-	-	-	-	-	112
2,3	0,7	0,5	1,7	0,0	0,4	0,0	0,0	0,9	0,7	7,0	113
2,0	0,7	0,4	1,4	0,0	0,1	0,0	0,0	0,6	0,2	4,5	114
1,2	0,6	0,4	0,6	-	-	-	-	-	-	-	115
2,1	0,7	0,6	1,2	0,2	1,4	0,2	0,2	2,1	1,6	10,8	116
1,6	0,6	0,6	0,9	0,2	1,0	0,2	0,1	1,3	0,4	7,1	117
0,8	0,5	0,5	0,1	-	-	-	-	-	-	-	118
1,5	0,3	0,2	0,9	1,1	26,5	3,4	2,9	4,2	5,1	17,3	119
1,2	0,2	0,2	0,5	0,9	24,2	2,5	2,4	2,9	1,6	12,4	120
0,4	0,2	0,2	0,1	-	-	-	-	-	-	-	121
40,9	10,1	3,4	33,7	2,0	29,7	4,6	3,6	10,8	8,9	58,1	122
35,5	9,2	2,5	31,3	1,8	27,3	3,5	3,1	7,5	3,2	38,9	123
27,0	7,3	2,5	22,8	-	-	-	-	-	-	-	124
25,6	7,1	2,2	21,8	-	-	-	-	-	-	-	125

GEMISCHTBETRIEBE

16,5	4,2	0,6	14,7	0,1	0,2	0,1	0,0	0,2	0,0	9,7	126
14,9	3,9	0,4	13,8	0,0	0,1	0,0	0,0	0,1	0,0	5,6	127
12,1	3,5	0,4	11,2	-	-	-	-	-	-	-	128
10,2	3,1	0,4	8,7	0,0	0,6	0,0	0,0	0,0	0,0	9,5	129
9,2	3,0	0,2	8,3	0,0	0,6	0,0	0,0	0,0	0,0	5,4	130
7,2	2,9	0,3	6,3	-	-	-	-	-	-	-	131
6,6	2,2	0,3	5,8	0,0	1,5	0,0	0,0	0,0	0,0	8,8	132
6,1	2,0	0,3	5,5	0,0	0,9	0,0	0,0	0,0	0,0	5,4	133
4,2	1,8	0,2	3,7	-	-	-	-	-	-	-	134
4,0	1,4	0,3	2,9	0,0	1,7	0,0	0,0	0,0	0,0	7,5	135
3,3	1,3	0,2	2,7	0,0	1,2	0,0	0,0	0,0	0,0	5,1	136
2,3	0,7	0,2	1,5	-	-	-	-	-	-	-	137
4,1	1,7	0,7	3,0	0,0	4,7	0,0	0,0	0,0	0,0	13,8	138
3,5	1,5	0,4	2,8	0,0	4,3	0,0	0,0	0,0	0,0	9,6	139
2,0	0,9	0,4	1,1	-	-	-	-	-	-	-	140
2,9	0,9	0,2	2,0	0,0	10,9	0,0	0,0	0,1	0,0	20,4	141
2,7	0,8	0,2	1,7	0,0	9,6	0,0	0,0	0,1	0,0	14,6	142
0,7	0,3	0,2	0,1	-	-	-	-	-	-	-	143
1,6	0,4	0,2	0,9	1,8	124,9	2,5	2,4	1,0	0,6	26,2	144
1,3	0,2	0,1	0,7	1,5	116,7	2,3	2,1	0,9	0,4	19,3	145
0,2	0,0	0,0	0,0	-	-	-	-	-	-	-	146
46,5	15,3	4,5	38,3	2,8	144,4	3,5	3,1	2,7	1,3	95,5	147
41,4	14,2	3,7	35,8	2,5	133,0	3,1	2,9	2,1	0,6	65,1	148
29,3	11,4	3,4	24,5	-	-	-	-	-	-	-	149
28,1	11,0	3,3	24,0	-	-	-	-	-	-	-	150

BUNDESGBIET

LFD NR.	STANDARD- BETRIEBS- EINKOMMEN VON... BIS UNTER... 1 000 DM	PERSONEN- GRUPPE	BETRIEBE		BETRIEBSINHABER UND IHRE AUF DEM BETRIEB LEBENDEN MIT BETRIEBLICHEN ARBEITEN BESCHAEFTIGT						BETRIEB LEBENDEN ANDERWEITIG	
			INSGESAMT		ZUSAMMEN		DAR. (SP. 3/4) VOLLBESCHAEFTIGT				ZUSAMMEN	
			BETRIEBE	LF HA	PERSONEN	AK-EINH.	BETRIEBE	PERSONEN	AK-EINH.	BETRIEBE	PERSONEN	
			1	2	3	4	5	6	7	8	9	

DARUNTER (ZEILEN 01 - 25): BETRIEBE DES

151	UNTER 5	ZUSAMMEN	237,7	822,4	444,6	116,6	17,9	19,8	18,4	194,2	334,2
152		MAENNLICH	-	-	272,2	71,0	13,2	13,7	12,5	185,3	250,5
153		BETR.-INH.	-	-	237,7	68,6	13,4	13,4	13,4	160,1	160,1
154	5 - 10	ZUSAMMEN	101,8	788,5	234,8	90,7	25,5	27,7	26,2	86,7	148,6
155		MAENNLICH	-	-	136,6	52,8	19,5	20,0	18,6	83,2	115,6
156		BETR.-INH.	-	-	101,8	47,4	18,8	18,8	18,8	72,6	72,6
157	10 - 15	ZUSAMMEN	66,5	750,9	158,8	75,3	31,5	35,2	33,8	49,8	85,3
158		MAENNLICH	-	-	92,0	46,5	27,4	28,3	27,2	46,5	64,3
159		BETR.-INH.	-	-	66,5	41,2	25,9	25,9	25,9	37,1	37,1
160	15 - 20	ZUSAMMEN	51,4	740,2	125,5	69,0	35,1	40,4	39,4	33,1	55,1
161		MAENNLICH	-	-	72,7	45,3	32,4	34,2	33,4	29,6	40,4
162		BETR.-INH.	-	-	51,4	39,2	30,9	30,9	30,9	19,6	19,6
163	20 - 30	ZUSAMMEN	81,0	1505,9	202,3	123,3	67,0	82,7	81,2	41,8	66,6
164		MAENNLICH	-	-	117,7	83,6	65,2	73,0	71,2	34,0	45,4
165		BETR.-INH.	-	-	81,0	70,0	62,3	62,3	62,3	17,9	17,9
166	30 - 50	ZUSAMMEN	99,2	2551,6	256,8	167,0	93,1	120,9	118,8	38,5	57,9
167		MAENNLICH	-	-	149,8	117,3	91,6	108,4	106,7	27,6	35,0
168		BETR.-INH.	-	-	99,2	92,8	88,3	88,3	88,3	8,7	8,7
169	50 UND MEHR	ZUSAMMEN	97,2	4402,6	251,7	167,0	93,3	127,7	124,6	26,0	37,4
170		MAENNLICH	-	-	151,2	123,4	93,0	117,1	115,0	16,3	20,5
171		BETR.-INH.	-	-	97,2	92,0	89,1	89,1	89,1	4,3	4,3
172	INSGESAMT	ZUSAMMEN	734,9	11561,9	1674,9	810,3	363,7	454,3	442,7	471,3	785,6
173		MAENNLICH	-	-	991,3	539,6	342,4	395,0	384,7	423,2	571,3
174		BETR.-INH.	-	-	734,9	451,4	328,4	328,4	328,4	321,0	321,0
175		MAENNLICH	-	-	676,3	427,3	319,2	319,2	319,2	311,7	311,7

\*) IN DER ABGRENZUNG NACH DER HAUPTPRODUKTIONSRICHTUNG (HPR).

1) BEZOGEN AUF DIE BETRIEBLICHE TÄTIGKEIT.- 2) IN DER ABGRENZUNG NACH DER BETRIEBSSYSTEMATIK.

FUER AUSGEWAELTE BETRIEBSFORMEN NACH GROSSENKLASSEN DES STANDARDBETRIEBSEINKOMMENS

NATUERLICHE PERSONEN SIND, INSGESAMT  
1 000

BUNDESGBEIT

FAMILIENANGEHOERIGEN ERWERBSTAETIG				FAMILIENFREMDE ARBEITSKRAEFTE MIT BETRIEBLICHEN ARBEITEN BESCHAEFTIGT						BETRIEBL. ARBEITSLEISTUNG DER FAMILIENARBEITSKRAEFTE UND DER STAENDIGEN FAMILIENFREMDE ARBEITSKRAEFTE		LFD NR.
DARUNTER (SP. 9) AUCH MIT BETRIEBL. ARBEITEN BESCHAEFTIGT				STAENDIGE			NICHTSTAENDIGE			AK-EINHEITEN		
ZUSAMMEN		DAR. (SP. 10) UEBERW. IM BETRIEB		ANDER-WEITIG VOLLB.		BETRIEBE	LF HA	PERSONEN	AK-EINH.		BETRIEBE	
PERSONEN	AK-EINH.	PERSONEN	PERSONEN	BETRIEBE	LF HA	PERSONEN	AK-EINH.	BETRIEBE		AK-EINHEITEN		
10	11	12	13	14	15	16	17	18	19	20		

BETRIEBSBEREICHS LANDWIRTSCHAFT 2)

SAMMEN												
217,1	49,6	7,0	196,8	3,2	16,5	4,4	2,4	5,2	1,8	119,3	151	
194,0	46,0	4,4	185,2	1,8	12,4	2,4	1,1	4,4	0,8	72,2	152	
160,1	39,7	4,8	149,8	-	-	-	-	-	-	-	153	
101,9	33,3	7,1	89,4	1,1	15,2	1,7	0,8	2,1	0,7	92,2	154	
94,3	31,2	5,8	83,3	0,7	11,9	0,9	0,5	1,9	0,2	53,5	155	
72,6	26,7	5,6	64,1	-	-	-	-	-	-	-	156	
55,6	20,6	5,8	46,5	0,6	14,7	0,8	0,5	2,1	0,6	76,4	157	
51,0	19,3	5,2	43,4	0,3	10,1	0,4	0,3	1,5	0,2	47,0	158	
37,1	16,2	4,9	30,4	-	-	-	-	-	-	-	159	
32,8	13,1	5,7	24,9	0,6	16,3	1,2	0,8	2,0	0,4	70,1	160	
29,7	12,5	5,2	23,5	0,6	13,0	0,6	0,4	1,3	0,1	45,7	161	
19,6	9,5	4,8	14,4	-	-	-	-	-	-	-	162	
34,0	13,7	6,7	24,6	1,6	39,0	2,0	1,0	4,0	1,7	124,6	163	
30,7	12,5	6,1	22,6	0,9	31,9	1,0	0,7	2,6	0,5	84,8	164	
17,9	9,5	5,3	10,9	-	-	-	-	-	-	-	165	
23,5	9,2	5,6	15,7	3,4	116,5	4,8	3,4	6,6	3,7	170,7	166	
19,7	8,2	5,1	13,5	3,2	98,4	3,6	3,0	4,8	1,9	120,4	167	
8,7	5,6	4,1	4,2	-	-	-	-	-	-	-	168	
12,4	4,5	3,3	7,7	17,1	1251,2	28,7	26,3	14,4	10,6	193,4	169	
9,9	4,0	2,7	6,6	16,0	1183,5	24,2	23,3	12,1	5,4	146,6	170	
4,3	2,6	1,8	1,5	-	-	-	-	-	-	-	171	
477,2	144,4	41,6	405,3	29,3	1469,2	44,0	36,6	36,4	20,5	846,4	172	
428,5	134,2	34,6	380,6	24,8	1361,3	34,2	30,6	28,2	11,2	570,2	173	
320,9	109,7	32,0	275,8	-	-	-	-	-	-	-	174	
311,7	107,8	30,0	270,8	-	-	-	-	-	-	-	175	

SCHLESWIG-HOLSTEIN

LFD NR.	STANDARD- BETRIEBS- EINKOMMEN VON... BIS UNTEN... 1 000 DM	PERSONEN- GRUPPE	BETRIEBE		BETRIEBSINHABER UND IHRE AUF DEM BETRIEB LEBENDEN MIT BETRIEBLICHEN ARBEITEN BESCHAEFTIGT						BETRIEB LEBENDEN ANDERWEITIG	
			INSGESAMT		ZUSAMMEN		DAR. (SP. 3/4) VOLLBESCHAEFTIGT		ZUSAMMEN			
			BETRIEBE	LF HA	PERSONEN	AK-EINH.	BETRIEBE	PERSONEN	AK-EINH.	BETRIEBE	PERSONEN	
			1	2	3	4	5	6	7	8	9	
												INS
01	UNTER 5	ZUSAMMEN	7,9	31,2	11,2	3,0	0,6	0,7	0,6	5,4	7,7	
02		MAENNLICH	-	-	7,8	2,0	0,4	0,4	0,4	5,0	6,0	
03		BETR.-INH.	-	-	7,9	2,2	0,6	0,6	0,6	4,7	4,7	
04	5 - 10	ZUSAMMEN	1,8	20,5	3,0	1,2	0,4	0,5	0,5	1,3	1,8	
05		MAENNLICH	-	-	2,0	0,8	0,3	0,3	0,3	1,2	1,5	
06		BETR.-INH.	-	-	1,8	0,8	0,3	0,3	0,3	1,1	1,1	
07	10 - 15	ZUSAMMEN	1,2	18,6	2,3	1,1	0,5	0,5	0,5	0,8	1,3	
08		MAENNLICH	-	-	1,5	0,8	0,5	0,5	0,5	0,8	1,0	
09		BETR.-INH.	-	-	1,2	0,7	0,5	0,5	0,5	0,7	0,7	
10	15 - 20	ZUSAMMEN	1,4	24,1	2,5	1,3	0,6	0,7	0,7	0,8	1,1	
11		MAENNLICH	-	-	1,6	0,9	0,6	0,6	0,6	0,7	0,8	
12		BETR.-INH.	-	-	1,4	0,9	0,6	0,6	0,6	0,6	0,6	
13	20 - 30	ZUSAMMEN	2,6	54,5	5,5	3,4	2,0	2,3	2,3	1,1	1,7	
14		MAENNLICH	-	-	3,2	2,4	2,0	2,1	2,0	1,0	1,2	
15		BETR.-INH.	-	-	2,6	2,2	1,9	1,9	1,9	0,6	0,6	
16	30 - 50	ZUSAMMEN	5,1	156,6	11,4	7,8	4,7	5,7	5,6	1,7	2,3	
17		MAENNLICH	-	-	6,8	5,7	4,6	5,2	5,2	1,2	1,5	
18		BETR.-INH.	-	-	5,1	4,7	4,4	4,4	4,4	0,5	0,5	
19	50 UND MEHR	ZUSAMMEN	13,5	771,2	31,2	21,7	12,8	16,7	16,4	2,5	3,2	
20		MAENNLICH	-	-	19,2	16,4	12,8	15,6	15,4	1,5	1,7	
21		BETR.-INH.	-	-	13,5	12,7	12,3	12,3	12,3	0,5	0,5	
22	INSGESAMT	ZUSAMMEN	33,4	1076,7	67,0	39,5	21,7	26,9	26,6	13,6	19,1	
23		MAENNLICH	-	-	42,0	29,1	21,1	24,9	24,5	11,4	13,8	
24		BETR.-INH.	-	-	33,4	24,1	20,4	20,4	20,4	8,7	9,7	
25		MAENNLICH	-	-	30,8	23,0	20,0	20,0	20,0	8,4	8,4	
												DARUNTER (ZEILEN 22 - 25): BETRIEBE DES
												MARKTFRUCHT
26	INSGESAMT	ZUSAMMEN	5,1	295,1	8,9	5,0	3,0	3,5	3,5	1,9	2,6	
27		MAENNLICH	-	-	6,3	4,2	3,0	3,4	3,4	1,7	1,9	
28		BETR.-INH.	-	-	5,1	3,5	2,8	2,8	2,8	1,4	1,4	
29		MAENNLICH	-	-	4,7	3,3	2,7	2,7	2,7	1,4	1,4	
												FUTTERBAU
30	INSGESAMT	ZUSAMMEN	20,8	644,2	44,6	27,5	15,0	18,9	18,6	8,3	11,6	
31		MAENNLICH	-	-	27,1	19,8	14,6	17,4	17,1	6,9	8,4	
32		BETR.-INH.	-	-	20,8	16,1	14,1	14,1	14,1	4,8	4,8	
33		MAENNLICH	-	-	19,4	15,5	13,9	13,9	13,9	4,7	4,7	
												VEREDLUNGS
34	INSGESAMT	ZUSAMMEN	4,1	59,8	6,8	2,8	1,4	1,6	1,6	2,2	3,2	
35		MAENNLICH	-	-	4,5	2,2	1,4	1,5	1,5	2,0	2,4	
36		BETR.-INH.	-	-	4,1	2,0	1,3	1,3	1,3	1,8	1,8	
37		MAENNLICH	-	-	3,7	1,9	1,3	1,3	1,3	1,7	1,7	
												DAUERKULTUR
38	INSGESAMT	ZUSAMMEN	0,2	1,8	0,3	0,1	0,1	0,1	0,1	0,1	0,2	
39		MAENNLICH	-	-	0,2	0,1	0,1	0,1	0,1	0,1	0,1	
40		BETR.-INH.	-	-	0,2	0,1	0,1	0,1	0,1	0,1	0,1	
41		MAENNLICH	-	-	0,1	0,1	0,0	0,0	0,0	0,1	0,1	
												LANDWIRTSCHAFTLICHE
42	INSGESAMT	ZUSAMMEN	1,4	61,6	3,1	2,0	1,2	1,5	1,5	0,3	0,6	
43		MAENNLICH	-	-	2,0	1,5	1,2	1,4	1,4	0,2	0,3	
44		BETR.-INH.	-	-	1,4	1,2	1,1	1,1	1,1	0,2	0,2	
45		MAENNLICH	-	-	1,3	1,2	1,1	1,1	1,1	0,1	0,1	
												ZU
46	INSGESAMT	ZUSAMMEN	31,7	1062,5	63,8	37,6	20,8	25,6	25,3	12,9	18,1	
47		MAENNLICH	-	-	40,1	27,8	20,2	23,8	23,4	10,8	13,1	
48		BETR.-INH.	-	-	31,7	22,9	19,5	19,5	19,5	8,5	8,3	
49		MAENNLICH	-	-	29,3	21,9	19,1	19,1	19,1	8,0	8,0	

\*) IN DER ABGRENZUNG NACH DER HAUPTPRODUKTIONSRICHTUNG (HPR).

1) BEZOGEN AUF DIE BETRIEBLICHE TÄTIGKEIT.- 2) IN DER ABGRENZUNG NACH DER BETRIEBSSYSTEMATIK.

NACH GROSSENKLASSEN DES STANDARDBETRIEBSEINKOMMENS UND FUER AUSGEWAHLTE BETRIEBSFORMEN

NATUERLICHE PERSONEN SIND, INSGESAMT  
1 000

SCHLESWIG-HOLSTEIN

FAMILIENANGEHOERIGEN ERWERBSTAETIG				FAMILIENFREMDE ARBEITSKRAEFTE MIT BETRIEBLICHEN ARBEITEN BESCHAEFTIGT						BETRIEBL. ARBEITSLEISTUNG DER FAMILIEN-ARBEITSKRAEFTE UND DER STAENDIGEN FAM.-FREMDEN ARBEITSKRAEFTE		LFZ NR.
DARUNTER (SP. 9) AUCH MIT BETRIEBL. ARBEITEN BESCHAEFTIGT				STAENDIGE			NICHTSTAENDIGE					
ZUSAMMEN				UEBERW. IM BETRIEB		ANDER-WEITIG VOLLB.						
PERSONEN	AK-EINH.)	PERSONEN	BETRIEBE	LF HA	PERSONEN	AK-EINH.)	BETRIEBE	AK-EINHEITEN				
10	11	12	13	14	15	16	17	18	19	20		
<b>GESAMT</b>												
5,4	1,2	0,1	4,9	0,2	1,9	0,5	0,4	0,1	0,0	3,4	01	
4,9	1,1	0,1	4,6	0,2	1,5	0,3	0,2	0,1	0,0	2,2	02	
4,7	1,0	0,1	4,4	-	-	-	-	-	-	-	03	
1,2	0,4	0,1	1,0	0,1	1,2	0,1	0,1	0,0	0,0	1,4	04	
1,2	0,4	0,1	1,0	0,0	1,0	0,1	0,1	0,0	0,0	0,9	05	
1,1	0,3	0,1	0,9	-	-	-	-	-	-	-	06	
0,8	0,3	0,1	0,6	0,1	1,0	0,1	0,1	0,0	0,1	1,2	07	
0,8	0,3	0,1	0,6	0,0	0,6	0,0	0,0	0,0	0,0	0,8	08	
0,7	0,3	0,1	0,5	-	-	-	-	-	-	-	09	
0,7	0,3	0,1	0,5	0,1	0,8	0,1	0,1	0,0	0,0	1,4	10	
0,6	0,3	0,1	0,4	0,1	0,7	0,1	0,1	0,0	0,0	1,0	11	
0,6	0,3	0,1	0,4	-	-	-	-	-	-	-	12	
1,0	0,4	0,2	0,7	0,1	1,4	0,2	0,1	0,1	0,1	3,6	13	
0,9	0,4	0,2	0,7	0,1	0,9	0,1	0,1	0,1	0,0	2,5	14	
0,6	0,3	0,2	0,4	-	-	-	-	-	-	-	15	
0,9	0,4	0,3	0,5	0,3	8,9	0,5	0,5	0,2	0,1	8,3	16	
0,8	0,4	0,3	0,5	0,2	8,2	0,3	0,3	0,2	0,1	6,0	17	
0,5	0,3	0,2	0,2	-	-	-	-	-	-	-	18	
1,0	0,5	0,4	0,5	3,2	272,5	7,4	7,0	1,5	1,6	28,6	19	
0,8	0,4	0,3	0,4	3,0	262,7	6,0	5,9	1,4	1,1	22,2	20	
0,5	0,3	0,3	0,2	-	-	-	-	-	-	-	21	
11,0	3,6	1,4	8,7	4,0	287,6	9,0	8,3	2,0	1,9	47,8	22	
10,0	3,4	1,3	8,2	3,6	275,6	6,9	6,6	1,8	1,3	35,7	23	
8,7	2,9	1,1	7,1	-	-	-	-	-	-	-	24	
8,4	2,9	1,1	6,9	-	-	-	-	-	-	-	25	
<b>BETRIEBSBEREICH LANDWIRTSCHAFT 2) BETRIEBE</b>												
1,7	0,6	0,3	1,2	1,1	143,6	2,2	2,1	0,5	0,5	7,2	26	
1,5	0,6	0,3	1,2	1,0	141,4	2,1	2,0	0,5	0,3	6,2	27	
1,4	0,5	0,3	1,1	-	-	-	-	-	-	-	28	
1,4	0,5	0,3	1,0	-	-	-	-	-	-	-	29	
<b>BETRIEBE</b>												
6,4	2,3	0,8	5,1	1,9	103,4	2,7	2,5	0,8	0,4	30,0	30	
5,8	2,1	0,8	4,7	1,6	96,2	2,2	2,1	0,8	0,3	21,8	31	
4,8	1,8	0,6	4,0	-	-	-	-	-	-	-	32	
4,7	1,7	0,6	3,8	-	-	-	-	-	-	-	33	
<b>BETRIEBE</b>												
2,0	0,5	0,1	1,8	0,3	16,0	0,4	0,4	0,1	0,1	3,2	34	
1,9	0,4	0,1	1,7	0,3	14,9	0,3	0,3	0,1	0,0	2,5	35	
1,8	0,4	0,1	1,6	-	-	-	-	-	-	-	36	
1,7	0,4	0,1	1,6	-	-	-	-	-	-	-	37	
<b>BETRIEBE</b>												
0,1	0,0	0,0	0,1	0,0	0,5	0,1	0,1	0,0	0,0	0,2	38	
0,1	0,0	0,0	0,1	0,0	0,5	0,1	0,1	0,0	0,0	0,2	39	
0,1	0,0	0,0	0,1	-	-	-	-	-	-	-	40	
0,1	0,0	0,0	0,0	-	-	-	-	-	-	-	41	
<b>GEMISCHTBETRIEBE</b>												
0,2	0,1	0,1	0,1	0,2	16,7	0,3	0,3	0,1	0,1	2,3	42	
0,2	0,1	0,1	0,1	0,2	15,8	0,3	0,3	0,1	0,1	1,8	43	
0,2	0,1	0,1	0,1	-	-	-	-	-	-	-	44	
0,1	0,1	0,1	0,1	-	-	-	-	-	-	-	45	
<b>SAMMEN</b>												
10,4	3,4	1,4	8,2	3,5	280,1	5,7	5,3	1,6	1,0	42,9	46	
9,5	3,2	1,3	7,8	3,2	268,9	5,0	4,8	1,5	0,8	32,5	47	
8,3	2,8	1,1	6,8	-	-	-	-	-	-	-	48	
8,0	2,8	1,1	6,6	-	-	-	-	-	-	-	49	

## NIEDERSACHSEN

LFD NR.	STANDARD-BETRIEBS-EINKOMMEN VON... BIS UNTER... 1 000 DM	PERSONENGRUPPE	BETRIEBE		BETRIEBSINHABER UND IHRE AUF DEM BETRIEB LEBENDEN MIT BETRIEBLICHEN ARBEITEN BESCHÄFTIGT						BETRIEBE ANDERWEITIG	
			INSGESAMT		ZUSAMMEN		DAR. (SP. 3/4) VOLLBESCHÄFTIGT				ZUSAMMEN	
			BETRIEBE	LF HA	PERSONEN	AK-EINH.	BETRIEBE	PERSONEN	AK-EINH.	BETRIEBE	PERSONEN	
			1	2	3	4	5	6	7	8	9	
												INS
01	UNTER 5	ZUSAMMEN	32,8	111,0	54,0	13,6	1,9	2,0	1,9	26,3	41,8	
02		MAENNLICH	-	-	34,0	8,6	1,5	1,5	1,5	25,0	31,7	
03		BETR.-INH.	-	-	32,8	8,9	1,6	1,6	1,6	21,1	21,1	
04	5 - 10	ZUSAMMEN	11,3	86,7	23,6	8,6	2,1	2,3	2,3	9,5	15,8	
05		MAENNLICH	-	-	13,9	5,2	1,6	1,6	1,6	9,1	12,7	
06		BETR.-INH.	-	-	11,3	4,7	1,6	1,6	1,6	8,0	8,0	
07	10 - 15	ZUSAMMEN	7,6	89,5	16,4	7,9	3,4	3,8	3,5	5,4	8,5	
08		MAENNLICH	-	-	9,4	5,0	3,0	3,1	3,0	4,8	6,4	
09		BETR.-INH.	-	-	7,6	4,5	2,9	2,9	2,9	3,9	3,9	
10	15 - 20	ZUSAMMEN	6,2	90,0	13,5	7,1	3,5	3,9	3,8	4,1	6,5	
11		MAENNLICH	-	-	7,8	4,5	3,1	3,2	3,2	3,7	4,8	
12		BETR.-INH.	-	-	6,2	4,2	3,2	3,2	3,2	2,7	2,7	
13	20 - 30	ZUSAMMEN	11,4	218,0	26,1	15,5	8,7	10,1	9,8	5,7	9,0	
14		MAENNLICH	-	-	15,2	10,7	8,5	9,2	9,0	4,8	6,3	
15		BETR.-INH.	-	-	11,4	9,4	8,0	8,0	8,0	2,8	2,8	
16	30 - 50	ZUSAMMEN	19,5	540,1	47,1	30,6	17,9	21,9	21,7	7,4	10,3	
17		MAENNLICH	-	-	27,7	21,7	17,7	20,0	19,7	5,5	6,8	
18		BETR.-INH.	-	-	19,5	17,9	16,9	16,9	16,9	2,0	2,0	
19	50 UND MEHR	ZUSAMMEN	30,7	1557,9	77,9	51,5	29,4	38,8	38,3	7,9	10,8	
20		MAENNLICH	-	-	46,6	38,3	29,3	36,3	35,8	4,9	6,0	
21		BETR.-INH.	-	-	30,7	28,9	27,9	27,9	27,9	1,3	1,3	
22	INSGESAMT	ZUSAMMEN	119,3	2693,4	258,9	134,8	67,0	82,9	81,3	66,0	102,8	
23		MAENNLICH	-	-	154,5	94,0	64,5	75,1	73,7	58,1	75,0	
24		BETR.-INH.	-	-	119,3	78,6	61,9	61,9	61,9	41,9	41,9	
25		MAENNLICH	-	-	108,7	74,5	60,4	60,4	60,4	40,4	40,4	
												DARUNTER (ZEILEN 22 - 25): BETRIEBE DES MARKTFRUCHT
26	INSGESAMT	ZUSAMMEN	24,6	767,9	48,7	23,2	12,0	14,4	14,1	13,9	22,7	
27		MAENNLICH	-	-	30,6	17,4	11,8	13,4	13,3	12,3	16,0	
28		BETR.-INH.	-	-	24,6	14,9	11,3	11,3	11,3	10,0	10,0	
29		MAENNLICH	-	-	22,5	14,2	11,0	11,0	11,0	9,6	9,6	
												FUTTERBAU
30	INSGESAMT	ZUSAMMEN	54,4	1268,2	124,2	70,3	35,3	44,4	43,7	27,5	40,7	
31		MAENNLICH	-	-	72,3	47,7	33,8	40,0	39,2	23,6	29,9	
32		BETR.-INH.	-	-	54,4	39,5	32,5	32,5	32,5	15,6	15,6	
33		MAENNLICH	-	-	49,7	37,5	31,8	31,8	31,8	15,1	15,1	
												VEREDLUNGS
34	INSGESAMT	ZUSAMMEN	20,9	253,6	41,7	17,2	7,3	8,2	8,1	14,2	23,5	
35		MAENNLICH	-	-	25,4	12,1	7,0	7,7	7,7	13,2	17,8	
36		BETR.-INH.	-	-	20,9	10,5	6,7	6,7	6,7	10,4	10,4	
37		MAENNLICH	-	-	19,0	9,9	6,4	6,4	6,4	10,1	10,1	
												DAUERKULTUR
38	INSGESAMT	ZUSAMMEN	1,7	14,3	3,2	1,5	0,6	0,8	0,8	0,9	1,3	
39		MAENNLICH	-	-	2,0	0,9	0,6	0,7	0,7	0,8	0,9	
40		BETR.-INH.	-	-	1,7	0,8	0,6	0,6	0,6	0,6	0,6	
41		MAENNLICH	-	-	1,4	0,7	0,6	0,6	0,6	0,6	0,6	
												LANDWIRTSCHAFTLICHE
42	INSGESAMT	ZUSAMMEN	13,5	360,2	32,7	18,3	9,4	11,9	11,6	6,9	11,0	
43		MAENNLICH	-	-	19,3	12,9	9,2	10,9	10,6	6,2	8,0	
44		BETR.-INH.	-	-	13,5	10,3	8,7	8,7	8,7	3,9	3,9	
45		MAENNLICH	-	-	12,3	9,8	8,4	8,4	8,4	3,7	3,7	
												ZU
46	INSGESAMT	ZUSAMMEN	115,0	2664,4	250,6	130,5	64,7	79,8	78,4	63,7	99,3	
47		MAENNLICH	-	-	149,5	91,1	62,4	72,7	71,3	56,1	72,5	
48		BETR.-INH.	-	-	115,0	76,1	59,7	59,7	59,7	40,3	40,3	
49		MAENNLICH	-	-	104,8	72,1	58,4	58,4	58,4	39,2	39,2	

\*) IN DER ABGRENZUNG NACH DER HAUPTPRODUKTIONSRICHTUNG (HPR).

1) BEZOGEN AUF DIE BETRIEBLICHE TÄTIGKEIT.- 2) IN DER ABGRENZUNG NACH DER BETRIEBSSYSTEMATIK.

NACH GROESSENKLASSEN DES STANDARDBETRIEBSEINKOMMENS UND FUER AUSGEWAHLTE BETRIEBSFORMEN

NATUERLICHE PERSONEN SIND, INSGESAMT  
1 000

NIEDERSACHSEN

FAMILIENANGEHOERIGEN ERWERBSTAETIG				FAMILIENFRENDE ARBEITSKRAEFTE MIT BETRIEBLICHEN ARBEITEN BESCHAEFTIGT						PETRIEBL. ARBEITSLEISTUNG DER FAMILIEN-ARBEITSKRAEFTE UND DER STAENDIGEN FAM.-FREMDEN ARBEITSKRAEFTE			LFD NR.
DARUNTER (SP. 9) AUCH MIT BETRIEBL. ARBEITEN BESCHAEFTIGT				STAENDIGE			NICHTSTAENDIGE			AK-EINHEITEN			
ZUSAMMEN		UEBERW. IM BETRIEB	ANDER-IM WEITIG VOLLB.	BETRIEBE	LF HA	PERSONEN	AK-EINH.	BETRIEBE					
PERSONEN	AK-EINH.	PERSONEN	PERSONEN	BETRIEBE	PERSONEN	AK-EINH.	BETRIEBE	BETRIEBE	AK-EINH.	BETRIEBE	AK-EINH.	PERSONEN	
10	11	12	13	14	15	16	17	18	19	20			

GESAMT												
26,2	5,8	0,9	24,0	0,6	3,3	0,8	0,5	0,9	0,2		14,3	01
24,0	5,5	0,7	22,9	0,3	2,6	0,5	0,3	0,7	0,1		9,1	02
21,1	4,9	0,7	19,8	-	-	-	-	-	-		-	03
10,7	3,4	0,6	9,4	0,3	1,9	0,5	0,3	0,3	0,2		8,9	04
9,8	3,3	0,5	8,9	0,1	1,6	0,2	0,1	0,3	0,0		5,3	05
8,0	2,7	0,6	7,4	-	-	-	-	-	-		-	06
5,3	1,9	0,5	4,4	0,1	2,8	0,5	0,3	0,4	0,2		8,2	07
4,8	1,9	0,5	4,2	0,1	2,8	0,2	0,2	0,4	0,2		5,3	08
3,9	1,6	0,5	3,3	-	-	-	-	-	-		-	09
3,9	1,5	0,6	2,9	0,2	3,0	0,5	0,4	0,3	0,2		7,4	10
3,6	1,4	0,5	2,8	0,2	2,4	0,2	0,2	0,1	0,0		4,8	11
2,7	1,3	0,6	2,1	-	-	-	-	-	-		-	12
4,4	1,7	0,7	3,2	0,4	8,3	1,1	0,8	0,6	0,4		16,4	13
3,9	1,6	0,7	3,0	0,4	7,3	0,7	0,6	0,5	0,2		11,4	14
2,8	1,2	0,5	2,0	-	-	-	-	-	-		-	15
4,3	1,8	1,2	2,7	0,9	25,2	1,5	1,5	1,5	0,7		31,9	16
3,7	1,8	1,0	2,4	0,8	22,5	1,0	1,0	1,0	0,3		22,7	17
2,0	1,1	0,8	1,1	-	-	-	-	-	-		-	18
3,3	1,4	1,0	1,8	6,8	503,9	14,0	12,9	5,1	3,1		64,5	19
2,6	1,1	0,8	1,6	6,4	483,9	11,4	11,0	4,3	2,0		49,2	20
1,3	0,7	0,7	0,6	-	-	-	-	-	-		-	21
57,8	17,6	5,5	48,3	9,5	548,6	18,8	16,9	9,0	5,0		151,6	22
52,3	16,3	4,5	45,9	8,4	523,1	14,3	13,6	7,5	3,0		107,7	23
41,9	13,7	4,1	35,7	-	-	-	-	-	-		-	24
40,4	13,4	4,0	35,1	-	-	-	-	-	-		-	25

BETRIEBSBEREICH LANDWIRTSCHAFT 2)  
BETRIEBE

13,2	3,6	1,1	11,0	3,0	292,0	5,3	4,9	3,0	1,5		28,0	26
11,8	3,3	0,9	10,4	2,9	282,9	4,7	4,4	2,6	0,8		21,8	27
10,0	2,8	0,7	8,7	-	-	-	-	-	-		-	28
9,6	2,8	0,7	8,4	-	-	-	-	-	-		-	29

BETRIEBE

22,6	7,6	2,7	18,6	2,9	145,0	3,7	3,2	2,8	1,2		73,5	30
20,6	7,1	2,2	17,9	2,6	135,8	3,1	2,9	2,5	1,0		50,7	31
15,6	5,8	2,0	13,0	-	-	-	-	-	-		-	32
15,1	5,7	2,0	12,7	-	-	-	-	-	-		-	33

BETRIEBE

13,4	3,7	0,9	11,5	0,8	32,0	1,3	1,2	0,9	0,3		18,5	34
12,3	3,5	0,7	10,9	0,7	29,0	1,0	0,9	0,8	0,3		12,9	35
10,4	3,0	0,6	9,2	-	-	-	-	-	-		-	36
10,1	3,0	0,6	9,1	-	-	-	-	-	-		-	37

BETRIEBE

0,8	0,2	0,1	0,6	0,2	4,0	0,3	0,3	0,2	0,2		1,6	38
0,7	0,1	0,1	0,6	0,2	4,0	0,3	0,3	0,2	0,1		1,3	39
0,6	0,1	0,1	0,5	-	-	-	-	-	-		-	40
0,6	0,1	0,0	0,5	-	-	-	-	-	-		-	41

GEMISCHTBETRIEBE

5,7	2,1	0,6	4,8	1,0	61,4	1,3	1,1	0,8	0,3		19,5	42
5,2	1,9	0,6	4,4	0,9	57,9	1,1	1,1	0,7	0,3		14,0	43
3,9	1,5	0,6	3,2	-	-	-	-	-	-		-	44
3,7	1,5	0,6	3,2	-	-	-	-	-	-		-	45

SAMMEN

55,8	17,1	5,4	46,7	8,2	534,4	12,1	10,8	7,8	3,5		141,2	46
50,6	16,1	4,4	44,5	7,4	509,8	10,2	9,7	6,8	2,5		100,7	47
40,3	13,3	4,0	34,4	-	-	-	-	-	-		-	48
39,2	13,1	3,8	33,9	-	-	-	-	-	-		-	49

NORDRHEIN-WESTFALEN

LFD NR.	STANDARD-BETRIEBS-EINKOMMEN VON... BIS UNTER... 1 000 DM	PERSONENGRUPPE	BETRIEBE		BETRIEBSINHABER UND IHRE AUF DEM BETRIEB LEBENDEN MIT BETRIEBLICHEN ARBEITEN BESCHAEFTIGT						INS	
			INSGESAMT		ZUSAMMEN		DAR. (SP. 3/4) VOLLBESCHAEFTIGT			ZUSAMMEN		
			BETRIEBE 1	LF HA 2	PERSONEN 3	AK-EINH. 4	BETRIEBE 5	PERSONEN 6	AK-EINH. 7	BETRIEBE 8		PERSONEN 9
01	UNTER 5	ZUSAMMEN	31,0	109,0	55,5	16,2	3,1	3,5	3,5	23,6	41,6	
02		MAENNLICH	-	-	35,6	11,0	2,6	2,9	2,8	22,4	31,6	
03		BETR.-INH.	-	-	31,0	10,0	2,6	2,6	2,6	17,7	17,7	
04	5 - 10	ZUSAMMEN	10,5	78,4	22,2	9,1	2,6	3,1	2,9	8,3	13,9	
05		MAENNLICH	-	-	13,5	5,9	2,4	2,5	2,4	7,8	10,5	
06		BETR.-INH.	-	-	10,5	5,2	2,3	2,3	2,3	6,1	6,1	
07	10 - 15	ZUSAMMEN	6,8	68,6	14,5	6,9	3,1	3,4	3,3	4,6	7,5	
08		MAENNLICH	-	-	8,7	4,6	2,8	2,8	2,7	4,2	5,7	
09		BETR.-INH.	-	-	6,8	4,2	2,6	2,6	2,6	3,4	3,4	
10	15 - 20	ZUSAMMEN	5,8	74,4	12,7	6,8	3,5	3,9	3,9	3,3	5,7	
11		MAENNLICH	-	-	7,7	4,7	3,3	3,5	3,4	2,9	4,1	
12		BETR.-INH.	-	-	5,8	4,1	3,2	3,2	3,2	2,0	2,0	
13	20 - 30	ZUSAMMEN	10,4	175,6	23,4	13,9	8,2	9,2	9,2	5,1	7,9	
14		MAENNLICH	-	-	14,1	10,2	8,2	8,7	8,6	4,1	5,5	
15		BETR.-INH.	-	-	10,4	8,7	7,6	7,6	7,6	2,4	2,4	
16	30 - 50	ZUSAMMEN	15,8	365,3	36,4	23,5	14,6	17,2	17,0	5,7	8,8	
17		MAENNLICH	-	-	22,0	17,6	14,4	16,3	16,2	4,1	5,2	
18		BETR.-INH.	-	-	15,8	14,6	13,8	13,8	13,8	1,3	1,3	
19	50 UND MEHR	ZUSAMMEN	19,9	754,2	46,9	31,1	19,1	24,1	23,7	5,5	8,3	
20		MAENNLICH	-	-	29,5	24,3	18,9	23,0	22,7	3,4	4,3	
21		BETR.-INH.	-	-	19,9	18,8	18,1	18,1	18,1	0,7	0,7	
22	INSGESAMT	ZUSAMMEN	100,2	1625,6	211,6	107,1	54,2	64,4	63,4	56,3	93,6	
23		MAENNLICH	-	-	131,1	78,4	52,6	59,6	58,8	49,2	66,7	
24		BETR.-INH.	-	-	100,2	65,5	50,0	50,0	50,0	33,2	33,2	
25		MAENNLICH	-	-	91,3	62,3	48,9	48,9	48,9	32,3	32,3	
DARUNTER (ZEILEN 22 - 25): BETRIEBE DES MARKTFRUCHT												
26	INSGESAMT	ZUSAMMEN	20,2	411,2	38,4	18,7	9,8	11,4	11,3	11,0	18,0	
27		MAENNLICH	-	-	25,0	14,4	9,4	10,8	10,7	9,9	13,1	
28		BETR.-INH.	-	-	20,2	12,4	9,1	9,1	9,1	7,2	7,2	
29		MAENNLICH	-	-	18,1	11,5	8,9	8,9	8,9	7,0	7,0	
FUTTERBAU												
30	INSGESAMT	ZUSAMMEN	40,2	674,3	89,1	45,8	22,9	27,2	26,7	22,6	37,9	
31		MAENNLICH	-	-	54,3	33,1	22,3	25,6	25,0	19,8	27,0	
32		BETR.-INH.	-	-	40,2	27,3	21,2	21,2	21,2	13,0	13,0	
33		MAENNLICH	-	-	36,9	26,0	20,7	20,7	20,7	12,6	12,6	
VEREDLUNGS												
34	INSGESAMT	ZUSAMMEN	16,6	223,6	35,0	16,2	7,8	8,9	8,8	10,7	18,7	
35		MAENNLICH	-	-	21,6	11,9	7,5	8,2	8,1	9,5	13,3	
36		BETR.-INH.	-	-	16,6	9,9	7,1	7,1	7,1	6,9	6,9	
37		MAENNLICH	-	-	15,2	9,6	6,9	6,9	6,9	6,7	6,7	
DAUERKULTUR												
38	INSGESAMT	ZUSAMMEN	1,0	4,0	1,7	0,6	0,3	0,3	0,3	0,5	1,0	
39		MAENNLICH	-	-	1,0	0,5	0,3	0,3	0,3	0,4	0,7	
40		BETR.-INH.	-	-	1,0	0,4	0,3	0,3	0,3	0,3	0,3	
41		MAENNLICH	-	-	0,9	0,4	0,3	0,3	0,3	0,2	0,2	
LANDWIRTSCHAFTLICHE												
42	INSGESAMT	ZUSAMMEN	12,0	248,1	27,5	14,8	7,8	9,5	9,4	6,7	10,8	
43		MAENNLICH	-	-	17,1	11,0	7,7	8,9	8,7	5,6	7,4	
44		BETR.-INH.	-	-	12,0	8,9	7,2	7,2	7,2	3,2	3,2	
45		MAENNLICH	-	-	11,5	8,7	7,1	7,1	7,1	3,2	3,2	
ZU												
46	INSGESAMT	ZUSAMMEN	90,1	1561,3	191,6	96,1	48,6	57,3	56,4	51,6	86,2	
47		MAENNLICH	-	-	119,1	70,7	47,3	53,6	52,8	45,1	61,6	
48		BETR.-INH.	-	-	90,1	59,0	44,9	44,9	44,9	30,5	30,5	
49		MAENNLICH	-	-	82,5	56,2	44,0	44,0	44,0	29,7	29,7	

\*) IN DER ABGRENZUNG NACH DER HAUPTPRODUKTIONSRICHTUNG (HPR).  
1) BEZOGEN AUF DIE BETRIEBLICHE TÄTIGKEIT.- 2) IN DER ABGRENZUNG NACH DER BETRIEBSSYSTEMATIK.



NACH GROESSENKlassen DES STANDARDBETRIEBSEINKOMMENS UND FUER AUSGEWAHLTE BETRIEBSFORMEN

NATUERLICHE PERSONEN SIND, INSGESAMT  
1 000

NORDRHEIN-WESTFALEN

FAMILIENANGEHÖRIGEN ERWERBSTÄTIG				FAMILIENFREMDE ARBEITSKRÄFTE MIT BETRIEBLICHEN ARBEITEN BESCHÄFTIGT						BETRIEBL. ARBEITSLEISTUNG DER FAMILIEN- ARBEITSKRÄFTE UND DER STÄNDIGEN FAM.-FREMDEN ARBEITSKRÄFTE		LFD NR.
DARUNTER (SP. 9) AUCH MIT BETRIEBL. ARBEITEN BESCHÄFTIGT				STÄNDIGE			NICHTSTÄNDIGE			AK-EINHEITEN		
ZUSAMMEN		UEBERW. IM BETRIEB	ÄNDER- WEITIG VOLLB.	BETRIEBE	LF HA	PERSONEN	AK-EINH.	BETRIEBE				
PERSONEN	AK-EINH.	PERSONEN	PERSONEN	BETRIEBE	LF HA	PERSONEN	AK-EINH.	BETRIEBE			AK-EINHEITEN	
10	11	12	13	14	15	16	17	18	19	20		

GESAMT											
24,9	6,2	0,7	22,8	0,6	3,4	1,0	0,7	0,6	0,2	16,8	01
23,1	5,9	0,5	21,8	0,4	2,8	0,6	0,5	0,6	0,2	11,5	02
17,7	4,8	0,6	16,1	-	-	-	-	-	-	-	03
9,0	2,9	0,5	8,0	0,4	1,9	0,6	0,3	0,4	0,1	9,3	04
8,2	2,7	0,5	7,6	0,0	1,3	0,2	0,2	0,4	0,0	6,0	05
6,1	2,2	0,4	5,5	-	-	-	-	-	-	-	06
4,6	1,7	0,2	4,0	0,3	2,3	0,5	0,4	0,3	0,0	7,1	07
4,2	1,6	0,1	3,9	0,2	1,3	0,3	0,3	0,2	0,0	4,9	08
3,4	1,2	0,1	2,7	-	-	-	-	-	-	-	09
3,1	1,2	0,4	2,5	0,4	3,0	0,5	0,5	0,4	0,2	7,1	10
2,8	1,2	0,4	2,4	0,2	2,6	0,4	0,3	0,4	0,0	5,1	11
2,0	0,8	0,3	1,6	-	-	-	-	-	-	-	12
3,9	1,5	0,6	3,1	0,6	7,5	1,2	0,9	0,5	0,3	15,0	13
3,6	1,4	0,5	2,8	0,6	6,2	0,8	0,8	0,4	0,0	10,7	14
2,4	1,1	0,5	1,8	-	-	-	-	-	-	-	15
3,1	1,2	0,6	2,1	1,1	20,3	1,8	1,6	1,4	0,8	24,8	16
2,5	1,1	0,6	2,0	0,8	16,1	1,3	1,2	1,2	0,5	18,9	17
1,3	0,6	0,3	0,6	-	-	-	-	-	-	-	18
2,0	0,7	0,5	1,3	4,3	222,8	9,6	8,9	2,8	2,1	40,0	19
1,5	0,6	0,2	1,0	3,8	208,5	7,5	7,3	2,5	1,3	31,5	20
0,7	0,4	0,1	0,2	-	-	-	-	-	-	-	21
50,3	15,1	3,4	43,7	7,1	261,4	14,8	13,3	6,4	4,0	120,4	22
45,8	14,2	3,1	41,3	5,9	239,1	10,8	10,3	5,5	2,4	88,6	23
33,2	11,0	2,8	28,7	-	-	-	-	-	-	-	24
32,3	10,9	2,7	28,3	-	-	-	-	-	-	-	25

BETRIEBSBEREICHS LANDWIRTSCHAFT 2)  
BETRIEBE

10,1	2,7	0,5	8,6	1,6	114,0	2,7	2,3	1,6	0,8	20,9	26
9,1	2,6	0,5	8,3	1,5	108,7	2,2	2,1	1,4	0,7	16,4	27
7,2	2,2	0,5	6,1	-	-	-	-	-	-	-	28
7,0	2,2	0,5	6,0	-	-	-	-	-	-	-	29

BETRIEBE

20,2	6,5	1,5	17,8	1,8	62,3	2,1	1,8	1,4	0,6	47,6	30
18,4	6,2	1,3	16,6	1,4	53,6	1,6	1,6	1,2	0,4	34,7	31
13,0	4,6	1,2	11,3	-	-	-	-	-	-	-	32
12,6	4,5	1,2	11,2	-	-	-	-	-	-	-	33

BETRIEBE

10,1	3,1	0,9	8,9	0,8	29,8	1,1	0,9	1,0	0,3	17,2	34
9,4	2,9	0,7	8,5	0,6	25,9	0,7	0,6	0,9	0,2	12,5	35
6,9	2,3	0,7	6,0	-	-	-	-	-	-	-	36
6,7	2,3	0,6	5,9	-	-	-	-	-	-	-	37

BETRIEBE

0,4	0,0	0,0	0,3	0,0	0,7	0,0	0,0	0,0	0,0	0,7	38
0,3	0,0	0,0	0,3	0,0	0,7	0,0	0,0	0,0	0,0	0,6	39
0,3	0,0	0,0	0,3	-	-	-	-	-	-	-	40
0,2	0,0	0,0	0,2	-	-	-	-	-	-	-	41

GEMISCHTBETRIEBE

5,5	1,7	0,3	4,9	0,6	29,7	0,7	0,7	0,5	0,3	15,4	42
4,9	1,7	0,3	4,6	0,6	26,8	0,6	0,6	0,5	0,1	11,5	43
3,2	1,2	0,2	2,9	-	-	-	-	-	-	-	44
3,2	1,2	0,2	2,9	-	-	-	-	-	-	-	45

SAMMEN

46,1	14,2	3,2	40,5	4,8	236,3	6,7	5,7	4,6	1,9	101,8	46
42,4	13,3	2,7	38,3	4,1	215,9	5,2	4,8	4,1	1,5	75,5	47
30,5	10,4	2,6	26,6	-	-	-	-	-	-	-	48
29,7	10,2	2,4	26,3	-	-	-	-	-	-	-	49

HESSEN

LFD NR.	STANDARD- BETRIEBS- EINKOMMEN VON... BIS UNTER... 1 000 DM	PERSONEN- GRUPPE	BETRIEBE		BETRIEBSINHABER UND IHRE AUF DEM BETRIEB LEBENDEN MIT BETRIEBLICHEN ARBEITEN BESCHAEFTIGT						BETRIEB LEBENDEN ANDERWEITIG	
			INSGESAMT		ZUSAMMEN		DAR. (SP. 3/4) VOLLBESCHAEFTIGT			ZUSAMMEN		
			BETRIEBE	LF HA	PERSONEN	AK-EINH.	BETRIEBE	PERSONEN	AK-EINH.	BETRIEBE	PERSONEN	
			1	2	3	4	5	6	7	8	9	

												INS
01	UNTER 5	ZUSAMMEN	26,4	88,5	51,9	13,0	1,1	1,3	1,2	23,0	37,3	
02		MAENNLICH	-	-	31,8	8,2	0,9	0,9	0,9	22,5	30,4	
03		BETR.-INH.	-	-	26,4	7,3	0,7	0,7	0,7	20,1	20,1	
04	5 - 10	ZUSAMMEN	8,5	71,1	20,3	7,6	1,7	1,8	1,7	7,5	12,3	
05		MAENNLICH	-	-	11,8	4,5	1,3	1,4	1,4	7,3	9,8	
06		BETR.-INH.	-	-	8,5	3,9	1,3	1,3	1,3	6,6	6,6	
07	10 - 15	ZUSAMMEN	5,4	65,2	14,1	6,0	2,1	2,2	2,1	4,5	7,8	
08		MAENNLICH	-	-	8,3	3,7	1,7	1,8	1,7	4,3	6,1	
09		BETR.-INH.	-	-	5,4	3,2	1,7	1,7	1,7	3,6	3,6	
10	15 - 20	ZUSAMMEN	3,8	56,7	10,1	4,9	2,3	2,5	2,4	2,9	4,6	
11		MAENNLICH	-	-	5,8	3,2	2,1	2,2	2,0	2,7	3,5	
12		BETR.-INH.	-	-	3,8	2,7	1,8	1,8	1,8	2,0	2,0	
13	20 - 30	ZUSAMMEN	5,6	109,7	15,2	8,7	4,5	5,5	5,3	3,3	5,1	
14		MAENNLICH	-	-	8,9	5,8	4,4	4,7	4,6	2,7	3,8	
15		BETR.-INH.	-	-	5,6	4,7	4,0	4,0	4,0	1,6	1,6	
16	30 - 50	ZUSAMMEN	6,8	179,7	19,3	12,0	6,3	8,3	8,1	3,0	4,2	
17		MAENNLICH	-	-	11,2	8,3	6,3	7,4	7,3	2,3	2,8	
18		BETR.-INH.	-	-	6,8	6,3	5,9	5,9	5,9	0,9	0,9	
19	50 UND MEHR	ZUSAMMEN	5,1	207,4	14,8	9,6	4,8	7,1	7,0	1,5	2,0	
20		MAENNLICH	-	-	8,6	6,8	4,8	6,4	6,2	1,0	1,1	
21		BETR.-INH.	-	-	5,1	4,8	4,6	4,6	4,6	0,4	0,4	
22	INSGESAMT	ZUSAMMEN	61,7	778,2	145,6	61,8	22,8	28,6	27,8	45,6	73,3	
23		MAENNLICH	-	-	86,4	40,4	21,4	24,9	24,1	42,9	57,4	
24		BETR.-INH.	-	-	61,7	32,9	20,1	20,1	20,1	35,2	35,2	
25		MAENNLICH	-	-	57,8	31,4	19,6	19,6	19,6	34,5	34,5	
												DARUNTER (ZEILEN 22 - 25): BETRIEBE DES MARKTFRUCHT
26	INSGESAMT	ZUSAMMEN	19,0	214,6	38,4	13,2	4,3	5,2	5,0	14,8	24,0	
27		MAENNLICH	-	-	23,3	8,9	4,1	4,7	4,6	14,2	19,2	
28		BETR.-INH.	-	-	19,0	7,7	3,9	3,9	3,9	12,3	12,3	
29		MAENNLICH	-	-	17,5	7,3	3,8	3,8	3,8	12,0	12,0	
												FUTTERBAU
30	INSGESAMT	ZUSAMMEN	28,5	404,4	74,4	33,9	12,6	15,8	15,3	21,0	33,8	
31		MAENNLICH	-	-	43,5	21,6	11,8	13,7	13,2	19,6	26,5	
32		BETR.-INH.	-	-	28,5	17,2	10,9	10,9	10,9	15,5	15,5	
33		MAENNLICH	-	-	27,0	16,5	10,7	10,7	10,7	15,4	15,4	
												VEREDLUNGS
34	INSGESAMT	ZUSAMMEN	2,4	28,1	5,5	2,3	0,9	1,1	1,1	1,7	2,9	
35		MAENNLICH	-	-	3,5	1,6	0,9	1,0	1,0	1,6	2,2	
36		BETR.-INH.	-	-	2,4	1,3	0,8	0,8	0,8	1,4	1,4	
37		MAENNLICH	-	-	2,4	1,2	0,8	0,8	0,8	1,4	1,4	
												DAUERKULTUR
38	INSGESAMT	ZUSAMMEN	1,8	5,3	3,4	1,2	0,5	0,6	0,5	1,2	1,8	
39		MAENNLICH	-	-	2,2	0,9	0,4	0,5	0,5	1,1	1,4	
40		BETR.-INH.	-	-	1,8	0,7	0,4	0,4	0,4	0,9	0,9	
41		MAENNLICH	-	-	1,5	0,7	0,4	0,4	0,4	0,8	0,8	
												LANDWIRTSCHAFTLICHE
42	INSGESAMT	ZUSAMMEN	7,9	114,3	19,2	8,7	3,5	4,3	4,2	5,8	9,3	
43		MAENNLICH	-	-	11,3	5,7	3,2	3,8	3,7	5,5	7,0	
44		BETR.-INH.	-	-	7,9	4,6	3,0	3,0	3,0	4,4	4,4	
45		MAENNLICH	-	-	7,5	4,5	2,9	2,9	2,9	4,3	4,3	
												ZU
46	INSGESAMT	ZUSAMMEN	59,6	766,7	141,0	59,3	21,7	26,9	26,2	44,6	71,8	
47		MAENNLICH	-	-	83,8	38,8	20,3	23,6	22,9	42,0	56,3	
48		BETR.-INH.	-	-	59,6	31,6	19,0	19,0	19,0	34,5	34,5	
49		MAENNLICH	-	-	55,8	30,2	18,6	18,6	18,6	33,8	33,8	

\*) IN DER ABGRENZUNG NACH DER HAUPTPRODUKTIONSRICHTUNG (HPR).

1) BEZOGEN AUF DIE BETRIEBLICHE TÄTIGKEIT.- 2) IN DER ABGRENZUNG NACH DER BETRIEBSSYSTEMATIK.

NACH GROSSENKLASSEN DES STANDARDBETRIEBSEINKOMMENS UND FUER AUSGEWAHLTE BETRIEBSFORMEN

NATUERLICHE PERSONEN SIND, INSGESAM  
1 000

HESSEN

FAMILIENANGEHOERIGEN ERWERBSTAETIG				FAMILIENFREUNDE ARBEITSKRAEFTE MIT BETRIEBLICHEN ARBEITEN BESCHAEFTIGT							BETRIEBL. ARBEITSLEISTUNG DER FAMILIEN- ARBEITSKRAEFTE		LFD NR.
DARUNTER (SP. 9) AUCH MIT BETRIEBL. ARBEITEN BESCHAEFTIGT				STAENDIGE			NICHTSTAENDIGE				UND DER STAENDIGEN FAM.-FREUNDEN ARBEITSKRAEFTE		
ZUSAMMEN		UEBERW. IM BETRIEB	ANDER- WEITIG VOLLB.	BETRIEBE	LF HA	PERSONEN	AK-EINH.	BETRIEBE		AK-EINHEITEN			
10	11	12	13	14	15	16	17	18	19	20			
<b>GESAMT</b>													
26,4	6,4	0,5	24,2	0,2	1,1	0,2	0,1	0,3	0,1	13,2	01		
24,1	6,0	0,3	23,2	0,2	0,8	0,2	0,1	0,3	0,0	8,2	02		
20,1	5,2	0,4	19,0	-	-	-	-	-	-	-	03		
9,2	3,1	0,6	8,1	0,2	1,3	0,2	0,2	0,1	0,1	7,8	04		
8,5	2,9	0,4	7,8	0,2	1,2	0,2	0,1	0,1	0,0	4,6	05		
6,6	2,6	0,4	5,9	-	-	-	-	-	-	-	06		
5,9	2,2	0,5	4,9	0,2	1,2	0,2	0,2	0,2	0,2	6,3	07		
5,4	2,0	0,5	4,7	0,1	0,8	0,2	0,1	0,2	0,0	3,9	08		
3,6	1,6	0,5	3,0	-	-	-	-	-	-	-	09		
3,2	1,3	0,4	2,7	0,0	0,6	0,2	0,2	0,2	0,0	5,1	10		
3,0	1,3	0,4	2,6	0,0	0,5	0,1	0,1	0,2	0,0	3,3	11		
2,0	1,0	0,4	1,6	-	-	-	-	-	-	-	12		
3,2	1,3	0,5	2,5	0,2	3,4	0,3	0,3	0,2	0,2	8,9	13		
2,9	1,2	0,5	2,3	0,1	2,7	0,1	0,1	0,2	0,0	6,0	14		
1,6	0,9	0,4	1,1	-	-	-	-	-	-	-	15		
2,4	1,0	0,4	1,6	0,3	6,8	0,6	0,6	0,3	0,2	12,6	16		
2,0	0,9	0,4	1,5	0,3	5,5	0,3	0,3	0,3	0,2	8,6	17		
0,9	0,6	0,4	0,4	-	-	-	-	-	-	-	18		
0,9	0,4	0,2	0,7	0,9	55,5	2,8	2,6	0,7	0,9	12,2	19		
0,7	0,4	0,2	0,5	0,9	52,2	2,1	2,1	0,6	0,5	8,9	20		
0,4	0,2	0,2	0,2	-	-	-	-	-	-	-	21		
51,4	15,6	3,2	44,8	2,0	69,7	4,6	4,0	2,1	1,6	65,9	22		
46,8	14,6	2,7	42,8	1,6	63,9	3,3	3,0	1,6	0,9	43,4	23		
35,2	12,0	2,6	31,3	-	-	-	-	-	-	-	24		
34,5	11,8	2,5	31,0	-	-	-	-	-	-	-	25		
<b>BETRIEBSBEREICHS LANDWIRTSCHAFT 2)</b>													
<b>BETRIEBE</b>													
16,2	4,0	0,7	14,2	0,5	38,0	0,9	0,7	0,4	0,4	13,9	26		
14,8	3,8	0,6	13,7	0,5	35,9	0,7	0,6	0,4	0,2	9,6	27		
12,3	3,3	0,6	11,2	-	-	-	-	-	-	-	28		
12,0	3,2	0,5	11,1	-	-	-	-	-	-	-	29		
<b>BETRIEBE</b>													
24,7	8,3	1,8	21,6	0,5	17,0	0,6	0,5	0,5	0,2	34,4	30		
22,5	7,9	1,5	20,4	0,4	13,9	0,4	0,4	0,3	0,2	22,1	31		
15,5	6,2	1,5	13,7	-	-	-	-	-	-	-	32		
15,4	6,2	1,4	13,5	-	-	-	-	-	-	-	33		
<b>BETRIEBE</b>													
2,0	0,5	0,2	1,8	0,1	3,2	0,2	0,2	0,1	0,0	2,4	34		
1,9	0,5	0,2	1,6	0,0	2,8	0,2	0,1	0,0	0,0	1,7	35		
1,4	0,5	0,2	1,2	-	-	-	-	-	-	-	36		
1,4	0,5	0,2	1,2	-	-	-	-	-	-	-	37		
<b>BETRIEBE</b>													
1,3	0,3	0,0	1,1	0,1	1,2	0,4	0,3	0,3	0,2	1,5	38		
1,1	0,3	0,0	1,0	0,1	1,2	0,3	0,3	0,2	0,1	1,1	39		
0,9	0,2	0,0	0,8	-	-	-	-	-	-	-	40		
0,8	0,2	0,0	0,8	-	-	-	-	-	-	-	41		
<b>GEMISCHTBETRIEBE</b>													
6,4	2,1	0,5	5,4	0,2	5,7	0,2	0,2	0,2	0,1	8,8	42		
5,7	1,9	0,3	5,1	0,2	5,6	0,2	0,2	0,1	0,0	5,9	43		
4,4	1,7	0,3	4,0	-	-	-	-	-	-	-	44		
4,3	1,6	0,3	3,9	-	-	-	-	-	-	-	45		
<b>SAMMEN</b>													
50,4	15,4	3,2	44,0	1,3	65,1	2,3	1,9	1,6	0,9	61,2	46		
46,0	14,4	2,7	42,0	1,2	59,4	1,8	1,6	1,2	0,5	40,5	47		
34,5	11,8	2,6	30,7	-	-	-	-	-	-	-	48		
33,8	11,6	2,5	30,5	-	-	-	-	-	-	-	49		

RHEINLAND-PFALZ

LFD NR.	STANDARD-BETRIEBS-EINKOMMEN VON... BIS UNTER... 1 000 DM	PERSONENGRUPPE	BETRIEBE		BETRIEBSINHABER UND IHRE AUF DEM BETRIEB LEBENDEN MIT BETRIEBLICHEN ARBEITEN BESCHAEFTIGT						BETRIEB LEBENDEN ANDERWEITIG	
			INSGESAMT		ZUSAMMEN		DAR. (SP. 3/4) VOLLBESCHAEFTIGT				ZUSAMMEN	
			BETRIEBE 1	LF HA 2	PERSONEN 3	AK-EINH. 4	BETRIEBE 5	PERSONEN 6	AK-EINH. 7	BETRIEBE 8	PERSONEN 9	
												INS
01	UNTER 5	ZUSAMMEN	22,2	72,9	39,3	10,1	1,4	1,7	1,6	17,6	27,5	
02		MAENNLICH	-	-	25,2	6,6	1,1	1,1	1,0	17,0	22,2	
03		BETR.-INH.	-	-	22,2	6,2	1,1	1,1	1,1	16,9	14,9	
04	5 - 10	ZUSAMMEN	10,6	60,1	23,2	8,1	1,9	2,0	1,9	8,7	13,4	
05		MAENNLICH	-	-	13,6	4,8	1,4	1,4	1,4	8,3	11,1	
06		BETR.-INH.	-	-	10,6	4,3	1,4	1,4	1,4	7,5	7,5	
07	10 - 15	ZUSAMMEN	6,4	52,3	14,3	6,4	2,3	2,7	2,6	4,7	7,2	
08		MAENNLICH	-	-	8,2	4,0	2,0	2,2	2,0	4,4	5,6	
09		BETR.-INH.	-	-	6,4	3,7	2,0	2,0	2,0	3,9	3,9	
10	15 - 20	ZUSAMMEN	4,2	45,2	10,1	5,5	2,6	3,1	3,1	2,5	3,6	
11		MAENNLICH	-	-	5,8	3,4	2,4	2,5	2,5	2,2	2,9	
12		BETR.-INH.	-	-	4,2	3,0	2,3	2,3	2,3	1,6	1,6	
13	20 - 30	ZUSAMMEN	7,1	102,1	16,9	10,1	5,4	6,5	6,4	3,2	4,9	
14		MAENNLICH	-	-	9,8	6,8	5,2	5,7	5,4	2,8	3,4	
15		BETR.-INH.	-	-	7,1	5,9	5,0	5,0	5,0	1,7	1,7	
16	30 - 50	ZUSAMMEN	8,9	173,3	22,9	14,9	8,0	10,8	10,6	3,0	4,3	
17		MAENNLICH	-	-	13,2	10,2	7,9	9,3	9,2	2,2	2,8	
18		BETR.-INH.	-	-	8,9	8,2	7,8	7,8	7,8	1,0	1,0	
19	50 UND MEHR	ZUSAMMEN	8,6	232,9	23,3	16,0	8,2	12,0	11,9	2,1	2,9	
20		MAENNLICH	-	-	13,6	11,2	8,1	10,5	10,3	1,4	1,6	
21		BETR.-INH.	-	-	8,6	8,2	7,8	7,8	7,8	0,6	0,6	
22	INSGESAMT	ZUSAMMEN	67,7	738,8	149,9	71,1	29,8	38,8	37,8	41,9	63,9	
23		MAENNLICH	-	-	89,3	47,2	28,1	32,6	31,8	38,3	49,7	
24		BETR.-INH.	-	-	67,7	39,7	27,2	27,2	27,2	31,1	31,1	
25		MAENNLICH	-	-	62,5	37,7	26,6	26,6	26,6	30,3	30,3	
												DARUNTER (ZEILEN 22 - 25): BETRIEBE DES
												MARKTFRUCHT
26	INSGESAMT	ZUSAMMEN	13,6	174,2	25,4	10,5	4,2	5,2	5,1	9,5	14,6	
27		MAENNLICH	-	-	16,6	7,4	4,0	4,5	4,5	9,0	11,8	
28		BETR.-INH.	-	-	13,6	6,6	4,0	4,0	4,0	7,9	7,9	
29		MAENNLICH	-	-	12,6	6,3	3,9	3,9	3,9	7,8	7,8	
												FUTTERBAU
30	INSGESAMT	ZUSAMMEN	20,0	341,1	49,0	23,9	9,7	12,7	12,4	13,5	21,1	
31		MAENNLICH	-	-	29,1	15,7	9,1	10,6	10,2	12,4	16,5	
32		BETR.-INH.	-	-	20,0	12,5	8,3	8,3	8,3	9,6	9,6	
33		MAENNLICH	-	-	19,0	12,1	8,2	8,2	8,2	9,3	9,3	
												VEREDLUNGS
34	INSGESAMT	ZUSAMMEN	1,8	27,9	3,9	2,0	0,9	1,2	1,2	1,0	1,7	
35		MAENNLICH	-	-	2,4	1,4	0,8	1,1	1,1	0,9	1,2	
36		BETR.-INH.	-	-	1,8	1,2	0,8	0,8	0,8	0,6	0,6	
37		MAENNLICH	-	-	1,8	1,2	0,8	0,8	0,8	0,6	0,6	
												DAUERKULTUR
38	INSGESAMT	ZUSAMMEN	26,7	131,4	59,1	28,3	12,3	15,9	15,6	14,6	21,4	
39		MAENNLICH	-	-	33,8	18,4	11,5	13,4	13,2	13,1	16,2	
40		BETR.-INH.	-	-	26,7	15,8	11,4	11,4	11,4	10,7	10,7	
41		MAENNLICH	-	-	23,8	14,8	11,0	11,0	11,0	10,2	10,2	
												LANDWIRTSCHAFTLICHE
42	INSGESAMT	ZUSAMMEN	3,3	55,7	7,9	4,2	1,8	2,5	2,3	1,8	2,8	
43		MAENNLICH	-	-	4,6	2,8	1,7	2,0	2,0	1,7	2,3	
44		BETR.-INH.	-	-	3,3	2,3	1,7	1,7	1,7	1,3	1,3	
45		MAENNLICH	-	-	3,1	2,1	1,7	1,7	1,7	1,3	1,3	
												ZU
46	INSGESAMT	ZUSAMMEN	65,3	730,1	145,3	68,9	28,9	37,5	36,5	40,4	61,5	
47		MAENNLICH	-	-	86,5	45,6	27,1	31,6	30,8	37,0	47,9	
48		BETR.-INH.	-	-	65,3	38,3	26,4	26,4	26,4	30,0	30,0	
49		MAENNLICH	-	-	60,1	36,3	25,7	25,7	25,7	29,2	29,2	

\*) IN DER ABGRENZUNG NACH DER HAUPTPRODUKTIONSRICHTUNG (HPR).

1) BEZOGEN AUF DIE BETRIEBLICHE TÄTIGKEIT.- 2) IN DER ABGRENZUNG NACH DER BETRIEBSSYSTEMATIK.

NACH GROESSENKLASSEN DES STANDARDBETRIEBSEINKOMMENS UND FUER AUSGEWAHLTE BETRIEBSFORMEN

NATUERLICHE PERSONEN SIND, INSGESAMT  
1 000

RHFINLAND-PFALZ

FAMILIENANGEHÖRIGEN ERWERBSTÄFTIG				FAMILIENFREUDE ARBEITSKRAEFTE MIT BETRIEBLICHEN ARBEITEN BESCHAEFTIGT							BETRIEBL. ARBEITSLEISTUNG DER FAMILIEN- ARBEITSKRAEFTE		LFD NR.
DARUNTER (SP. 9) AUCH MIT BETRIEBL. ARBEITEN BESCHAEFTIGT				STAENDIGE			NICHTSTAENDIGE				UND DER STAENDIGEN FAM.-FREMDEN ARBEITSKRAEFTE		
ZUSAMMEN		UEBERW.   ANDER- IM   WEITIG BETRIEB   VOLLB.		PERSONEN	BETRIEBE	LF HA	PERSONEN	AK-EINH.	BETRIEBE	AK-EINH.		20	
PERSONEN	AK-EINH.	PERSONEN	PERSONEN	BETRIEBE	LF HA	PERSONEN	AK-EINH.	BETRIEBE	AK-EINH.	AK-EINH.	20		
10	11	12	13	14	15	16	17	18	19	20			
<b>GESAMT</b>													
19,5	4,6	0,8	18,1	0,2	1,6	0,2	0,1	0,8	0,2	10,2	01		
18,2	4,3	0,6	17,4	0,2	1,6	0,2	0,1	0,6	0,1	6,6	02		
14,9	3,7	0,7	14,0	-	-	-	-	-	-	-	03		
10,5	3,1	0,6	9,4	0,2	1,2	0,2	0,1	0,7	0,3	8,3	04		
9,6	3,0	0,5	9,2	0,0	1,2	0,0	0,0	0,6	0,2	4,8	05		
7,5	2,6	0,4	7,0	-	-	-	-	-	-	-	06		
5,5	2,0	0,7	4,7	0,1	0,6	0,4	0,4	0,5	0,3	6,8	07		
5,0	1,8	0,6	4,3	0,1	0,6	0,3	0,2	0,4	0,1	4,1	08		
3,9	1,6	0,6	3,3	-	-	-	-	-	-	-	09		
2,8	1,0	0,3	2,2	0,0	0,8	0,1	0,0	0,5	0,3	5,5	10		
2,4	0,9	0,3	1,9	0,0	0,8	0,0	0,0	0,2	0,1	3,4	11		
1,6	0,7	0,3	1,3	-	-	-	-	-	-	-	12		
3,3	1,2	0,7	2,3	0,2	2,8	0,3	0,2	1,1	0,9	10,5	13		
2,8	1,1	0,7	2,1	0,2	2,8	0,2	0,2	0,8	0,4	7,0	14		
1,7	0,8	0,5	1,1	-	-	-	-	-	-	-	15		
2,4	0,9	0,7	1,5	0,4	6,6	0,7	0,4	2,1	1,5	15,4	16		
2,0	0,8	0,5	1,3	0,3	5,6	0,4	0,4	1,3	0,5	10,6	17		
1,0	0,7	0,5	0,5	-	-	-	-	-	-	-	18		
1,5	0,7	0,4	0,9	1,4	43,9	3,9	3,5	3,7	4,4	19,4	19		
1,1	0,6	0,3	0,8	1,2	39,5	2,7	2,5	2,6	1,5	13,7	20		
0,6	0,3	0,3	0,2	-	-	-	-	-	-	-	21		
45,4	13,4	4,4	39,2	2,6	57,7	5,6	4,8	9,3	7,9	75,9	22		
41,1	12,5	3,5	37,1	2,2	52,0	3,9	3,5	6,6	2,9	50,7	23		
31,1	10,4	3,3	27,3	-	-	-	-	-	-	-	24		
30,3	10,1	3,1	26,9	-	-	-	-	-	-	-	25		
<b>BETRIEBSBEREICHS LANDWIRTSCHAFT 2)</b>													
<b>BETRIEBE</b>													
10,1	2,8	0,5	9,3	0,2	12,6	0,3	0,3	0,7	0,5	10,8	26		
9,5	2,5	0,5	9,0	0,2	12,0	0,3	0,3	0,4	0,2	7,7	27		
7,9	2,2	0,5	7,2	-	-	-	-	-	-	-	28		
7,8	2,2	0,5	7,2	-	-	-	-	-	-	-	29		
<b>BETRIEBE</b>													
14,5	4,9	1,7	12,8	0,4	19,0	0,4	0,4	0,5	0,2	24,3	30		
13,4	4,6	1,3	12,1	0,4	15,7	0,4	0,4	0,5	0,2	16,0	31		
9,6	3,8	1,3	8,4	-	-	-	-	-	-	-	32		
9,3	3,8	1,2	8,3	-	-	-	-	-	-	-	33		
<b>BETRIEBE</b>													
1,0	0,4	0,1	0,9	0,0	3,5	0,2	0,1	0,0	0,0	2,0	34		
0,9	0,4	0,1	0,8	0,0	3,2	0,0	0,0	0,0	0,0	1,5	35		
0,6	0,3	0,1	0,6	-	-	-	-	-	-	-	36		
0,6	0,3	0,1	0,6	-	-	-	-	-	-	-	37		
<b>BETRIEBE</b>													
16,0	4,4	1,7	13,0	1,2	15,4	2,6	2,1	7,5	6,5	30,6	38		
14,1	4,0	1,3	12,0	1,1	14,5	2,0	1,8	5,2	2,2	20,3	39		
10,7	3,2	1,3	8,8	-	-	-	-	-	-	-	40		
10,2	3,2	1,2	8,6	-	-	-	-	-	-	-	41		
<b>GEMISCHTBETRIEBE</b>													
2,1	0,7	0,1	1,8	0,0	4,7	0,1	0,1	0,1	0,0	4,3	42		
1,9	0,7	0,1	1,7	0,0	4,5	0,1	0,1	0,0	0,0	2,8	43		
1,3	0,5	0,1	1,1	-	-	-	-	-	-	-	44		
1,3	0,5	0,1	1,1	-	-	-	-	-	-	-	45		
<b>SAMMEN</b>													
43,8	13,2	4,2	37,8	2,1	55,5	3,8	3,2	8,9	7,3	72,0	46		
39,8	12,3	3,5	35,8	2,0	50,0	3,0	2,6	6,1	2,7	48,4	47		
30,0	10,0	3,3	26,3	-	-	-	-	-	-	-	48		
29,2	9,8	3,1	25,9	-	-	-	-	-	-	-	49		

HADEN-WUERTEMBERG

LFD NR.	STANDARD- BETRIEBS- EINKOMMEN VON... BIS UNTER... 1 000 DM	PERSONEN- GRUPPE	BETRIEBE		BETRIEBSINHABER UND IHRE AUF DEM BETRIEB LEBENDEN MIT BETRIEBLICHEN ARBEITEN BESCHAEFTIGT						BETRIEB LEBENDEN ANDERWEITIG	
			INSGESAMT		ZUSAMMEN		DAR. (SP. 3/4) VOLLBESCHAEFTIGT				ZUSAMMEN	
			BETRIEBE 1	LF HA 2	PERSONEN 3	AK-EINH. 4	BETRIEBE 5	PERSONEN 6	AK-EINH. 7	BETRIEBE 8	PERSONEN 9	
												INS
01	UNTER 5	ZUSAMMEN	60,3	188,6	118,9	30,7	4,9	5,6	5,1	48,9	90,5	
02		MAENNLICH	-	-	71,9	18,6	3,9	4,1	3,7	46,0	63,6	
03		BETR.-INH.	-	-	60,3	17,5	3,6	3,6	3,6	40,7	40,7	
04	5 - 10	ZUSAMMEN	20,6	153,4	50,3	20,1	6,1	6,7	6,2	18,0	31,8	
05		MAENNLICH	-	-	29,0	11,7	4,7	4,9	4,3	17,1	23,7	
06		BETR.-INH.	-	-	20,6	10,4	4,4	4,4	4,4	15,0	15,0	
07	10 - 15	ZUSAMMEN	12,6	136,3	32,1	15,4	6,2	7,2	6,9	9,6	17,1	
08		MAENNLICH	-	-	18,4	9,5	5,4	5,7	5,3	9,0	12,9	
09		BETR.-INH.	-	-	12,6	8,1	5,0	5,0	5,0	7,6	7,6	
10	15 - 20	ZUSAMMEN	9,6	131,0	25,1	13,8	6,8	8,2	7,9	6,5	11,4	
11		MAENNLICH	-	-	14,4	8,9	6,4	6,9	6,7	5,7	8,3	
12		BETR.-INH.	-	-	9,6	7,5	6,0	6,0	6,0	4,1	4,1	
13	20 - 30	ZUSAMMEN	12,8	226,4	34,2	20,5	10,7	13,6	13,3	7,4	12,5	
14		MAENNLICH	-	-	20,0	13,8	10,1	11,5	11,4	6,1	8,4	
15		BETR.-INH.	-	-	12,8	11,1	9,8	9,8	9,8	3,6	3,6	
16	30 - 50	ZUSAMMEN	13,6	327,0	37,8	24,2	12,7	17,3	16,9	6,0	9,6	
17		MAENNLICH	-	-	21,9	16,5	12,5	14,9	14,6	4,5	5,7	
18		BETR.-INH.	-	-	13,6	12,7	12,0	12,0	12,0	1,6	1,6	
19	50 UND MEHR	ZUSAMMEN	8,8	313,5	25,3	16,5	8,2	12,4	12,1	2,9	4,3	
20		MAENNLICH	-	-	14,7	11,5	8,1	10,7	10,5	1,9	2,4	
21		BETR.-INH.	-	-	8,8	8,2	7,8	7,8	7,8	0,6	0,6	
22	INSGESAMT	ZUSAMMEN	137,9	1475,9	323,8	141,2	55,5	71,0	68,5	99,2	177,1	
23		MAENNLICH	-	-	190,2	90,2	51,0	58,6	56,4	90,1	125,2	
24		BETR.-INH.	-	-	137,9	75,5	48,8	48,8	48,8	73,2	73,2	
25		MAENNLICH	-	-	126,3	71,0	47,0	47,0	47,0	70,7	70,7	
												DARUNTER (ZEILEN 22 - 25): BETRIEBE DES MARKTFRUCHT
26	INSGESAMT	ZUSAMMEN	26,9	261,8	55,7	17,5	5,6	6,9	6,6	21,2	39,1	
27		MAENNLICH	-	-	34,6	12,0	5,3	6,1	5,8	19,6	26,8	
28		BETR.-INH.	-	-	26,9	10,3	5,0	5,0	5,0	17,4	17,4	
29		MAENNLICH	-	-	24,4	9,5	4,9	4,9	4,9	16,8	16,8	
												FUTTERBAU
30	INSGESAMT	ZUSAMMEN	59,0	816,3	148,5	73,1	30,6	38,6	37,2	42,0	76,1	
31		MAENNLICH	-	-	85,8	45,6	27,3	31,1	29,8	37,7	53,9	
32		BETR.-INH.	-	-	59,0	37,8	26,0	26,0	26,0	29,3	29,3	
33		MAENNLICH	-	-	54,3	35,5	24,7	24,7	24,7	28,3	28,3	
												VEREDLUNGS
34	INSGESAMT	ZUSAMMEN	5,5	69,4	12,4	5,7	2,5	3,0	3,0	3,5	5,8	
35		MAENNLICH	-	-	7,3	3,9	2,3	2,8	2,8	3,2	4,3	
36		BETR.-INH.	-	-	5,5	3,3	2,3	2,3	2,3	2,6	2,6	
37		MAENNLICH	-	-	5,2	3,2	2,3	2,3	2,3	2,4	2,4	
												DAUERKULTUR
38	INSGESAMT	ZUSAMMEN	20,0	65,2	43,4	15,1	4,9	6,0	5,8	14,3	24,0	
39		MAENNLICH	-	-	25,1	9,4	4,5	5,1	5,0	13,1	17,7	
40		BETR.-INH.	-	-	20,0	8,4	4,5	4,5	4,5	11,1	11,1	
41		MAENNLICH	-	-	17,7	7,8	4,4	4,4	4,4	10,6	10,6	
												LANDWIRTSCHAFTLICHE
42	INSGESAMT	ZUSAMMEN	14,7	197,2	37,7	17,9	7,4	9,6	9,2	10,7	18,8	
43		MAENNLICH	-	-	21,7	11,4	6,9	8,1	7,7	9,9	13,3	
44		BETR.-INH.	-	-	14,7	9,4	6,6	6,6	6,6	7,5	7,5	
45		MAENNLICH	-	-	14,0	9,1	6,5	6,5	6,5	7,3	7,3	
												ZU
46	INSGESAMT	ZUSAMMEN	126,1	1409,9	297,6	129,3	50,9	64,1	61,8	91,6	163,7	
47		MAENNLICH	-	-	174,6	82,6	46,5	53,2	51,1	83,4	115,9	
48		BETR.-INH.	-	-	126,1	69,2	44,4	44,4	44,4	67,7	67,7	
49		MAENNLICH	-	-	115,7	65,0	42,7	42,7	42,7	65,4	65,4	

\*) IN DER ABGRENZUNG NACH DER HAUPTPRODUKTIONSRICHTUNG (HPR).

1) BEZOGEN AUF DIE BETRIEBLICHE TÄTIGKEIT.- 2) IN DER ABGRENZUNG NACH DER BETRIEBSSYSTEMATIK.

NACH GROSSENKLASSEN DES STANDARDBETRIEBSEINKOMMENS UND FUER AUSGEWAELTE BETRIEBSFORMEN

NATUERLICHE PERSONEN SIND, INSGESAMT  
1 000

BADEN-WUERTEMBERG

FAMILIENANGEHOERIGEN ERWERBSTAETIG				FAMILIENFREUDE ARBEITSKRAEFTE MIT BETRIEBLICHEN ARBEITEN BESCHAEFTIGT						BETRIEBL. ARBEITSLEISTUNG DER FAMILIEN- ARBEITSKRAEFTE UND DER STAENDIGEN FAM.-FREUDEN ARBEITSKRAEFTE		LFZ NR.
DARUNTER (SP. 9) AUCH MIT BETRIEBL. ARBEITEN BESCHAEFTIGT				STAENDIGE			NICHTSTAENDIGE					
ZUSAMMEN		UEBERW. IM BETRIEB	ANDER- WEITIG VOLLB.	BETRIEBE	LF HA	PERSONEN	AK-EINH.	BETRIEBE		AK-EINHEITEN		
PERSONEN	AK-EINH.	PERSONEN	PERSONEN	BETRIEBE	LF HA	PERSONEN	AK-EINH.	BETRIEBE		AK-EINHEITEN		
10	11	12	13	14	15	16	17	18	19	20		
<b>GESAMT</b>												
60,7	13,7	2,2	53,0	1,3	3,6	1,7	0,7	1,9	0,7	31,5	01	
51,3	12,2	1,7	48,6	0,7	1,9	0,9	0,3	1,8	0,4	18,9	02	
40,7	10,4	1,4	37,6	-	-	-	-	-	-	-	03	
22,4	7,7	2,0	18,8	0,4	3,7	0,7	0,5	0,7	0,1	20,5	04	
20,4	7,3	1,7	17,6	0,4	3,3	0,4	0,3	0,4	0,1	11,9	05	
15,0	6,1	1,7	12,6	-	-	-	-	-	-	-	06	
11,7	4,7	1,7	9,2	0,2	2,6	0,5	0,4	0,5	0,2	15,7	07	
10,6	4,5	1,5	8,6	0,1	1,7	0,1	0,1	0,4	0,0	9,6	08	
7,6	3,7	1,4	5,5	-	-	-	-	-	-	-	09	
7,2	3,1	1,8	4,8	0,4	3,9	0,9	0,6	0,4	0,1	14,4	10	
6,4	2,9	1,7	4,5	0,2	3,0	0,3	0,3	0,4	0,0	9,2	11	
4,1	2,4	1,6	2,3	-	-	-	-	-	-	-	12	
7,2	3,2	2,1	4,7	0,6	6,2	0,9	0,8	0,5	0,3	21,1	13	
6,4	2,9	1,9	4,2	0,4	5,3	0,6	0,4	0,5	0,1	14,2	14	
3,6	2,3	1,7	1,6	-	-	-	-	-	-	-	15	
4,5	1,9	1,1	3,1	1,0	20,0	2,0	1,6	0,9	0,7	25,5	16	
3,7	1,6	1,0	2,5	0,7	16,3	1,3	0,9	0,7	0,2	17,4	17	
1,6	1,1	0,9	0,6	-	-	-	-	-	-	-	18	
2,0	0,7	0,5	1,4	1,8	69,1	5,9	5,2	1,2	1,3	21,7	19	
1,6	0,6	0,5	1,2	1,5	63,4	3,7	3,4	1,0	0,7	14,9	20	
0,6	0,4	0,3	0,2	-	-	-	-	-	-	-	21	
115,8	35,0	11,5	94,8	5,5	109,0	12,3	9,5	6,0	3,4	150,7	22	
100,2	32,0	9,4	87,0	4,1	94,8	7,3	5,9	4,8	1,8	96,0	23	
73,2	26,5	9,0	60,6	-	-	-	-	-	-	-	24	
70,7	25,7	8,5	58,9	-	-	-	-	-	-	-	25	
<b>BETRIEBSBEREICHS LANDWIRTSCHAFT 2)</b>												
<b>BETRIEBE</b>												
26,4	6,1	1,3	22,3	0,9	30,3	1,5	0,9	1,1	0,5	18,4	26	
22,0	5,4	0,9	20,2	0,7	27,8	1,0	0,6	1,0	0,3	12,6	27	
17,4	4,6	1,1	15,6	-	-	-	-	-	-	-	28	
16,8	4,5	0,9	15,2	-	-	-	-	-	-	-	29	
<b>BETRIEBE</b>												
47,8	17,4	6,3	38,4	1,9	48,2	2,4	1,6	1,6	0,7	74,7	30	
42,2	16,2	5,5	35,1	1,4	41,3	1,6	1,1	1,3	0,4	46,9	31	
29,3	13,2	5,2	22,8	-	-	-	-	-	-	-	32	
28,3	12,9	5,0	22,1	-	-	-	-	-	-	-	33	
<b>BETRIEBE</b>												
3,7	1,2	0,3	3,0	0,2	5,9	0,3	0,2	0,2	0,0	5,9	34	
3,3	1,1	0,2	2,8	0,0	4,7	0,1	0,1	0,1	0,0	4,0	35	
2,6	0,8	0,2	2,0	-	-	-	-	-	-	-	36	
2,4	0,8	0,2	1,9	-	-	-	-	-	-	-	37	
<b>BETRIEBE</b>												
17,4	4,1	1,4	14,5	0,3	3,6	0,6	0,5	1,4	0,8	15,4	38	
15,0	3,8	0,9	13,4	0,2	2,8	0,5	0,4	1,2	0,4	10,0	39	
11,1	3,0	0,9	9,5	-	-	-	-	-	-	-	40	
10,6	2,8	0,8	9,1	-	-	-	-	-	-	-	41	
<b>GEMISCHTBETRIEBE</b>												
12,1	4,0	1,5	9,3	0,3	11,2	0,4	0,3	0,3	0,1	18,3	42	
10,5	3,7	1,2	8,8	0,3	9,9	0,3	0,3	0,3	0,0	11,7	43	
7,5	3,2	1,1	5,9	-	-	-	-	-	-	-	44	
7,3	3,0	1,1	5,8	-	-	-	-	-	-	-	45	
<b>SAMMEN</b>												
107,3	32,8	10,7	87,7	3,7	99,1	5,3	3,6	4,7	2,1	132,8	46	
92,8	30,0	8,9	80,3	2,8	86,5	3,5	2,5	3,7	1,3	85,1	47	
67,7	24,8	8,5	55,7	-	-	-	-	-	-	-	48	
65,4	24,3	7,9	54,2	-	-	-	-	-	-	-	49	

BAYERN

LFD NP.	STANDARD- BETRIEBS- EINKOMMEN VON... BIS UNTER... 1 000 DM	PERSONEN- GRUPPE	BETRIEBE		BETRIEBSINHABER UND IHRE AUF DEM BETRIEB LEBENDEN MIT BETRIEBLICHEN ARBEITEN BESCHAEFTIGT						ANDERWEITIG	
			INSGESAMT		ZUSAMMEN		DAR. (SP. 3/4) VOLLBESCHAEFTIGT				ZUSAMMEN	
			BETRIEBE	LF HA	PERSONEN	AK-EINH.	BETRIEBE	PERSONEN	AK-EINH.	BETRIEBE	PERSONEN	
				1	2	3	4	5	6	7	8	9
												INS
01	UNTER 5	ZUSAMMEN	78,3	291,7	147,3	39,2	7,1	7,8	7,3	64,7	114,8	
02		MAENNLICH	-	-	87,6	21,7	5,0	5,1	4,5	61,1	83,4	
03		BETR.-INH.	-	-	78,3	21,6	5,0	5,0	5,0	53,4	53,4	
04	5 - 10	ZUSAMMEN	42,8	337,0	101,3	40,7	12,6	13,7	12,9	36,5	63,7	
05		MAENNLICH	-	-	57,6	22,7	9,3	9,6	9,2	34,9	49,4	
06		BETR.-INH.	-	-	42,8	20,7	9,2	9,2	9,2	30,2	30,2	
07	10 - 15	ZUSAMMEN	29,2	333,1	71,7	35,6	15,8	18,0	17,3	21,8	38,5	
08		MAENNLICH	-	-	41,2	21,5	13,9	14,4	13,9	19,9	28,6	
09		BETR.-INH.	-	-	29,2	19,2	13,0	13,0	13,0	15,0	15,0	
10	15 - 20	ZUSAMMEN	23,0	333,7	57,8	33,4	17,4	21,0	20,5	14,5	24,5	
11		MAENNLICH	-	-	33,0	21,6	16,3	17,6	17,0	12,5	17,1	
12		BETR.-INH.	-	-	23,0	18,6	15,6	15,6	15,6	7,3	7,3	
13	20 - 30	ZUSAMMEN	34,7	637,8	90,2	56,9	30,9	40,0	39,0	17,2	28,1	
14		MAENNLICH	-	-	51,5	38,2	30,0	34,5	33,7	13,4	17,7	
15		BETR.-INH.	-	-	34,7	31,2	28,9	28,9	28,9	5,6	5,6	
16	30 - 50	ZUSAMMEN	33,0	827,4	90,3	60,0	31,8	44,3	43,4	13,0	20,2	
17		MAENNLICH	-	-	51,5	41,0	31,4	38,6	37,9	8,8	11,2	
18		BETR.-INH.	-	-	33,0	31,4	30,4	30,4	30,4	1,9	1,9	
19	50 UND MEHR	ZUSAMMEN	16,4	636,8	45,6	30,2	15,7	23,0	22,5	5,5	8,4	
20		MAENNLICH	-	-	26,5	21,1	15,6	20,1	19,7	3,6	4,7	
21		BETR.-INH.	-	-	16,4	15,6	15,2	15,2	15,2	1,0	1,0	
22	INSGESAMT	ZUSAMMEN	257,4	3397,4	604,2	296,2	131,1	167,8	162,6	173,0	298,2	
23		MAENNLICH	-	-	349,3	187,5	121,5	140,0	135,6	154,4	212,1	
24		BETR.-INH.	-	-	257,4	158,4	117,5	117,5	117,5	114,3	114,3	
25		MAENNLICH	-	-	236,6	148,9	113,1	113,1	113,1	110,7	110,7	
												DARUNTER (ZEILEN 22 - 25): BETRIEBE DES MARKTFRUCHT
26	INSGESAMT	ZUSAMMEN	48,5	595,9	98,1	35,9	13,7	16,2	16,0	36,6	63,6	
27		MAENNLICH	-	-	59,3	23,9	12,8	14,4	14,1	34,1	46,3	
28		BETR.-INH.	-	-	48,5	20,9	12,2	12,2	12,2	28,7	28,7	
29		MAENNLICH	-	-	43,5	19,5	12,1	12,1	12,1	27,8	27,8	
												FUTTERBAU
30	INSGESAMT	ZUSAMMEN	155,0	2202,9	386,5	204,1	92,6	119,2	115,3	100,8	172,9	
31		MAENNLICH	-	-	218,9	127,6	85,3	98,8	95,7	89,0	123,2	
32		BETR.-INH.	-	-	155,0	106,8	82,9	82,9	82,9	61,7	61,7	
33		MAENNLICH	-	-	144,3	101,0	79,7	79,7	79,7	60,2	60,2	
												VEREDLUNGS
34	INSGESAMT	ZUSAMMEN	9,9	112,4	21,8	9,6	4,0	4,7	4,6	7,0	11,2	
35		MAENNLICH	-	-	12,5	6,1	3,6	4,0	3,8	6,2	8,1	
36		BETR.-INH.	-	-	9,9	5,2	3,6	3,6	3,6	4,9	4,9	
37		MAENNLICH	-	-	9,0	4,9	3,5	3,5	3,5	4,7	4,7	
												DAUERKULTUR
38	INSGESAMT	ZUSAMMEN	7,3	54,4	15,5	7,4	3,3	4,6	4,4	4,7	7,7	
39		MAENNLICH	-	-	9,2	4,8	3,1	3,7	3,7	4,1	5,4	
40		BETR.-INH.	-	-	7,3	4,1	3,1	3,1	3,1	3,1	3,1	
41		MAENNLICH	-	-	6,5	3,9	3,1	3,1	3,1	2,9	2,9	
												LANDWIRTSCHAFTLICHE
42	INSGESAMT	ZUSAMMEN	20,4	310,6	51,6	26,2	12,3	15,4	14,9	13,6	23,6	
43		MAENNLICH	-	-	30,2	16,9	11,7	13,1	12,5	12,0	16,6	
44		BETR.-INH.	-	-	20,4	14,0	10,9	10,9	10,9	8,6	8,6	
45		MAENNLICH	-	-	19,2	13,4	10,6	10,6	10,6	8,0	8,0	
												ZU
46	INSGESAMT	ZUSAMMEN	241,1	3276,4	573,2	283,3	125,9	160,3	155,4	162,7	279,3	
47		MAENNLICH	-	-	330,2	179,3	116,5	134,1	130,1	145,3	199,5	
48		BETR.-INH.	-	-	241,1	151,2	112,6	112,6	112,6	106,7	106,7	
49		MAENNLICH	-	-	222,6	142,6	108,8	108,8	108,8	103,6	103,6	

\*) IN DER ABGRENZUNG NACH DER HAUPTPRODUKTIONSRICHTUNG (HPR).

1) BEZOGEN AUF DIE BETRIEBLICHE TÄTIGKEIT.- 2) IN DER ABGRENZUNG NACH DER BETRIEBSSYSTEMATIK.



NACH GROSSENKLASSEN DES STANDARDBETRIEBSEINKOMMENS UND FUER AUSGEWAHLTE BETRIEBSFORMEN

NATUERLICHE PERSONEN SIND, INSGESAMT  
1 000

BAYERN

FAMILIENANGEHOERIGEN ERWERBSTAETIG				FAMILIENFREUNDE ARBEITSKRAEFTE MIT BETRIEBLICHEN ARBEITEN BESCHAEFTIGT						BETRIEBL. ARBEITSLEISTUNG DER FAMILIEN- ARBEITSKRAEFTE UND DER STAENDIGEN FAM.-FREUNDEN ARBEITSKRAEFTE		LF	NR.
DARUNTER (SP. 9) AUCH MIT BETRIEBL. ARBEITEN BESCHAEFTIGT				STAENDIGE			NICHTSTAENDIGE						
ZUSAMMEN		DAR. (SP. 10) UEBERW. IM BETRIEB		ANDER- WEITIG VOLLB.		LF HA	PERSONEN	AK-EINH.	BETRIEBE		AK-EINH.		
10	11	12	13	14	15	16	17	18	19	20			

GESAMT												
70,7	14,9	2,0	64,3	0,8	5,3	1,2	0,6	1,4	0,5	40,0	01	
62,9	13,7	1,3	60,0	0,6	4,2	0,7	0,4	0,9	0,1	22,0	02	
53,4	11,8	1,2	50,2	-	-	-	-	-	-	-	03	
41,9	13,6	2,7	37,0	0,5	4,7	0,9	0,4	0,6	0,1	41,1	04	
38,8	12,7	2,3	35,1	0,2	3,0	0,3	0,2	0,5	0,1	22,9	05	
30,2	10,8	2,2	26,8	-	-	-	-	-	-	-	06	
23,0	8,1	2,4	19,6	0,3	5,4	0,6	0,4	0,6	0,1	36,1	07	
21,4	7,7	2,0	18,6	0,2	3,5	0,2	0,2	0,5	0,0	21,8	08	
15,0	6,3	1,7	12,7	-	-	-	-	-	-	-	09	
13,2	4,9	2,2	10,1	0,3	6,3	0,6	0,3	0,6	0,2	33,7	10	
11,9	4,6	2,0	9,5	0,2	4,1	0,2	0,2	0,4	0,0	21,8	11	
7,3	3,4	1,6	5,2	-	-	-	-	-	-	-	12	
12,1	4,6	2,2	8,8	1,0	11,9	1,4	1,1	1,0	0,4	58,0	13	
10,6	4,2	1,9	8,2	0,4	8,3	0,6	0,5	0,7	0,0	38,5	14	
5,6	3,0	1,7	3,4	-	-	-	-	-	-	-	15	
6,7	2,4	1,4	4,6	1,3	32,8	1,9	1,6	1,5	0,7	61,5	16	
5,4	2,1	1,3	3,9	1,0	26,7	1,3	0,9	1,2	0,4	42,0	17	
1,9	1,2	1,1	0,9	-	-	-	-	-	-	-	18	
2,7	1,0	0,6	1,7	2,6	139,8	7,6	6,7	2,5	2,2	37,0	19	
2,2	0,6	0,6	1,5	2,4	128,0	4,8	4,6	1,7	0,8	25,5	20	
1,0	0,4	0,4	0,2	-	-	-	-	-	-	-	21	
169,9	49,4	13,8	146,1	6,9	206,3	14,0	11,4	7,9	4,6	307,6	22	
153,0	45,9	11,1	136,8	5,1	177,9	8,3	7,3	5,4	2,2	194,9	23	
114,3	37,4	10,0	99,5	-	-	-	-	-	-	-	24	
110,7	36,5	9,4	97,5	-	-	-	-	-	-	-	25	

BETRIEBSBEREICHS LANDWIRTSCHAFT 2) BETRIEBE

37,9	8,7	1,7	34,2	1,3	89,1	2,4	2,1	1,5	0,5	37,9	26
34,1	8,3	1,4	32,0	1,0	81,8	1,7	1,6	1,3	0,3	25,7	27
28,7	7,1	1,2	26,6	-	-	-	-	-	-	-	28
27,8	6,9	0,9	26,0	-	-	-	-	-	-	-	29

BETRIEBE

95,5	31,0	9,2	81,2	3,0	71,6	3,7	2,6	2,7	1,1	206,7	30
87,1	29,0	7,4	76,6	2,2	56,9	2,4	2,0	2,0	0,7	129,6	31
61,7	23,3	6,8	52,3	-	-	-	-	-	-	-	32
60,2	22,9	6,5	51,6	-	-	-	-	-	-	-	33

BETRIEBE

7,0	1,8	0,5	5,8	0,1	8,1	0,5	0,4	0,2	0,0	9,9	34
5,9	1,7	0,5	5,3	0,1	6,5	0,2	0,0	0,2	0,0	6,2	35
4,9	1,5	0,4	4,2	-	-	-	-	-	-	-	36
4,7	1,5	0,4	3,9	-	-	-	-	-	-	-	37

BETRIEBE

4,6	1,1	0,2	3,9	0,2	4,1	0,6	0,3	1,4	1,2	7,7	38
4,0	1,0	0,2	3,7	0,2	3,4	0,3	0,2	0,7	0,4	5,1	39
3,1	0,8	0,2	2,6	-	-	-	-	-	-	-	40
2,9	0,8	0,2	2,4	-	-	-	-	-	-	-	41

GEMISCHTBETRIEBE

14,2	4,5	1,4	11,7	0,5	14,1	0,5	0,4	0,7	0,4	26,6	42
12,7	4,1	1,1	10,8	0,3	11,7	0,5	0,3	0,4	0,1	17,2	43
8,6	3,1	1,0	7,1	-	-	-	-	-	-	-	44
8,0	3,0	0,9	6,8	-	-	-	-	-	-	-	45

SAMMEN

159,4	47,2	13,4	136,7	5,5	187,0	7,7	5,8	6,9	3,6	289,0	46
143,8	43,8	11,0	128,4	3,9	160,2	5,2	4,3	4,5	1,7	183,6	47
106,7	35,7	9,8	92,7	-	-	-	-	-	-	-	48
103,6	35,1	9,1	90,8	-	-	-	-	-	-	-	49

SAARLAND

LFD NR.	STANDARD- BETRIEBS- EINKOMMEN VON... BIS UNTER... 1 000 DM	PERSONEN- GRUPPE	BETRIEBE		BETRIEBSINHABER UND IHRE AUF DEM BETRIEB LEBENDEN MIT BETRIEBLICHEN ARBEITEN BESCHAEFFTIGT						BETRIEB LEBENDEN ANDERWEITIG	
			INSGESAMT		ZUSAMMEN		DAR. (SP. 3/4) VOLLBESCHAEFFTIGT				ZUSAMMEN	
			BETRIEBE 1	LF HA 2	PERSONEN 3	AK-EINH. 4	BETRIEBE 5	PERSONEN 6	AK-EINH. 7	BETRIEBE 8	PERSONEN 9	
												INS
01	UNTER 5	ZUSAMMEN	2,7	10,5	4,5	1,2	0,2	0,2	0,2	0,2	2,1	3,2
02		MAENNLICH	-	-	3,0	0,8	0,2	0,2	0,2	0,2	2,1	2,6
03		BETR.-INH.	-	-	2,6	0,8	0,2	0,2	0,2	0,2	1,8	1,8
04	5 - 10	ZUSAMMEN	0,5	5,4	1,0	0,4	0,2	0,2	0,2	0,2	0,4	0,6
05		MAENNLICH	-	-	0,7	0,3	0,1	0,2	0,1	0,1	0,4	0,5
06		BETR.-INH.	-	-	0,5	0,3	0,1	0,1	0,1	0,1	0,3	0,3
07	10 - 15	ZUSAMMEN	0,3	4,0	0,6	0,3	0,1	0,1	0,1	0,1	0,2	0,3
08		MAENNLICH	-	-	0,4	0,2	0,1	0,1	0,1	0,1	0,2	0,3
09		BETR.-INH.	-	-	0,3	0,2	0,1	0,1	0,1	0,1	0,2	0,2
10	15 - 20	ZUSAMMEN	0,2	3,8	0,5	0,3	0,1	0,2	0,2	0,2	0,1	0,2
11		MAENNLICH	-	-	0,3	0,2	0,1	0,1	0,1	0,1	0,1	0,1
12		BETR.-INH.	-	-	0,2	0,2	0,1	0,1	0,1	0,1	0,1	0,1
13	20 - 30	ZUSAMMEN	0,4	8,4	0,8	0,5	0,3	0,3	0,3	0,3	0,2	0,2
14		MAENNLICH	-	-	0,5	0,3	0,3	0,3	0,3	0,3	0,1	0,2
15		BETR.-INH.	-	-	0,4	0,3	0,3	0,3	0,3	0,3	0,1	0,1
16	30 - 50	ZUSAMMEN	0,4	13,8	1,1	0,7	0,4	0,5	0,5	0,5	0,1	0,2
17		MAENNLICH	-	-	0,6	0,5	0,4	0,5	0,5	0,5	0,1	0,1
18		BETR.-INH.	-	-	0,4	0,4	0,4	0,4	0,4	0,4	0,0	0,0
19	50 UND MEHR	ZUSAMMEN	0,4	22,3	1,2	0,8	0,4	0,6	0,6	0,6	0,1	0,1
20		MAENNLICH	-	-	0,7	0,6	0,4	0,5	0,5	0,5	0,1	0,1
21		BETR.-INH.	-	-	0,4	0,4	0,4	0,4	0,4	0,4	0,0	0,0
22	INSGESAMT	ZUSAMMEN	4,9	68,1	9,8	4,2	1,7	2,1	2,1	2,1	3,2	4,8
23		MAENNLICH	-	-	6,2	3,0	1,6	1,9	1,8	1,8	3,0	3,9
24		BETR.-INH.	-	-	4,8	2,5	1,6	1,6	1,6	1,6	2,5	2,5
25		MAENNLICH	-	-	4,5	2,4	1,5	1,5	1,5	1,5	2,4	2,4
												DARUNTER (ZEILEN 22 - 25): BETRIEBE DES MARKTFRUCHT
26	INSGESAMT	ZUSAMMEN	1,6	14,7	2,9	0,9	0,2	0,2	0,2	0,2	1,3	2,0
27		MAENNLICH	-	-	2,0	0,6	0,2	0,2	0,2	0,2	1,3	1,7
28		BETR.-INH.	-	-	1,6	0,6	0,2	0,2	0,2	0,2	1,1	1,1
29		MAENNLICH	-	-	1,5	0,5	0,2	0,2	0,2	0,2	1,1	1,1
												FUTTERBAU
30	INSGESAMT	ZUSAMMEN	2,2	43,6	4,7	2,4	1,1	1,3	1,3	1,3	1,2	1,8
31		MAENNLICH	-	-	2,9	1,7	1,0	1,2	1,2	1,2	1,1	1,4
32		BETR.-INH.	-	-	2,1	1,4	1,0	1,0	1,0	1,0	0,8	0,8
33		MAENNLICH	-	-	2,0	1,3	1,0	1,0	1,0	1,0	0,8	0,8
												VEREDLUNGS
34	INSGESAMT	ZUSAMMEN	0,2	2,7	0,4	0,2	0,1	0,1	0,1	0,1	0,1	0,1
35		MAENNLICH	-	-	0,2	0,1	0,1	0,1	0,1	0,1	0,1	0,1
36		BETR.-INH.	-	-	0,2	0,1	0,1	0,1	0,1	0,1	0,1	0,1
37		MAENNLICH	-	-	0,2	0,1	0,1	0,1	0,1	0,1	0,1	0,1
												DAUERKULTUR
38	INSGESAMT	ZUSAMMEN	0,2	0,7	0,3	0,1	0,0	0,0	0,0	0,0	0,1	0,2
39		MAENNLICH	-	-	0,2	0,1	0,0	0,0	0,0	0,0	0,1	0,2
40		BETR.-INH.	-	-	0,2	0,1	0,0	0,0	0,0	0,0	0,1	0,1
41		MAENNLICH	-	-	0,2	0,1	0,0	0,0	0,0	0,0	0,1	0,1
												LANDWIRTSCHAFTLICHE
42	INSGESAMT	ZUSAMMEN	0,3	5,0	0,8	0,3	0,1	0,1	0,1	0,1	0,2	0,4
43		MAENNLICH	-	-	0,5	0,2	0,1	0,1	0,1	0,1	0,2	0,3
44		BETR.-INH.	-	-	0,3	0,2	0,1	0,1	0,1	0,1	0,2	0,2
45		MAENNLICH	-	-	0,3	0,2	0,1	0,1	0,1	0,1	0,2	0,2
												ZU
46	INSGESAMT	ZUSAMMEN	4,5	66,7	9,1	3,9	1,5	1,9	1,8	1,8	3,0	4,6
47		MAENNLICH	-	-	5,8	2,7	1,4	1,7	1,6	1,6	2,9	3,7
48		BETR.-INH.	-	-	4,5	2,3	1,4	1,4	1,4	1,4	2,4	2,4
49		MAENNLICH	-	-	4,2	2,2	1,4	1,4	1,4	1,4	2,3	2,3

\*) IN DER ABGRENZUNG NACH DER HAUPTPRODUKTIONSRICHTUNG (HPR).

1) BEZOGEN AUF DIE BETRIEBLICHE TÄTIGKEIT.- 2) IN DER ABGRENZUNG NACH DER BETRIESSYSTEMATIK.

NACH GROSSENKLASSEN DES STANDARDBETRIEBSEINKOMMENS UND FUER AUSGEWAHLTE BETRIEBSFORMEN

NATUERLICHE PERSONEN SIND, INSGESAMT  
1 000

SAARLAND

FAMILIENANGEHOERIGEN ERWERBSTAETIG				FAMILIENFRENDE ARBEITSKRAEFTE MIT BETRIEBLICHEN ARBEITEN BESCHAEFTIGT							BETRIEBL. ARBEITSLEISTUNG DER FAMILIEN- ARBEITSKRAEFTE UND DER STAENDIGEN FAM.-FREMDE ARBEITSKRAEFTE		LFZ NP.
DARUNTER (SP. 9) AUCH MIT BETRIEBL. ARBEITEN BESCHAEFTIGT				STAENDIGE			NICHTSTAENDIGE						
ZUSAMMEN		UEBERW. IM BETRIEB	ANDER- WEITIG VOLLB.	BETRIEBE	LF HA	PERSONEN	AK-EINH.	BETRIEBE		AK-EINHEITEN			
PERSONEN	AK-EINH.	PERSONEN	PERSONEN	BETRIEBE	15	16	17	BETRIEBE	19	20			
10	11	12	13	14	15	16	17	18	19	20			

**GESAMT**

2,3	0,6	0,0	2,2	0,0	0,2	0,0	0,0	0,0	0,0	0,0	1,2	01
2,1	0,6	0,0	2,1	0,0	0,2	0,0	0,0	0,0	0,0	0,0	0,9	02
1,8	0,5	0,0	1,8	-	-	-	-	-	-	-	-	03
0,4	0,1	0,0	0,4	0,0	0,2	0,0	0,0	0,0	0,0	0,0	0,5	04
0,4	0,1	0,0	0,4	0,0	0,2	0,0	0,0	0,0	0,0	0,0	0,3	05
0,3	0,1	0,0	0,3	-	-	-	-	-	-	-	-	06
0,2	0,1	0,0	0,2	0,0	0,1	0,0	0,0	0,0	0,0	0,1	0,3	07
0,2	0,1	0,0	0,2	0,0	0,0	0,0	0,0	0,0	0,0	0,0	0,2	08
0,2	0,1	0,0	0,1	-	-	-	-	-	-	-	-	09
0,1	0,0	0,0	0,1	0,0	0,1	0,0	0,0	0,0	0,0	0,0	0,3	10
0,1	0,0	0,0	0,1	0,0	0,1	0,0	0,0	0,0	0,0	0,0	0,2	11
0,1	0,0	0,0	0,1	-	-	-	-	-	-	-	-	12
0,1	0,1	0,0	0,1	0,0	0,4	0,0	0,0	0,0	0,0	0,0	0,5	13
0,1	0,0	0,0	0,1	0,0	0,3	0,0	0,0	0,0	0,0	0,0	0,4	14
0,1	0,0	0,0	0,1	-	-	-	-	-	-	-	-	15
0,1	0,0	0,0	0,1	0,0	0,7	0,1	0,1	0,0	0,0	0,0	0,8	16
0,1	0,0	0,0	0,1	0,0	0,7	0,1	0,1	0,0	0,0	0,0	0,6	17
0,0	0,0	0,0	0,0	-	-	-	-	-	-	-	-	18
0,1	0,0	0,0	0,1	0,1	5,4	0,3	0,3	0,1	0,1	0,1	1,1	19
0,1	0,0	0,0	0,1	0,1	4,6	0,2	0,2	0,1	0,1	0,1	0,8	20
0,0	0,0	0,0	0,0	-	-	-	-	-	-	-	-	21
3,4	1,0	0,1	3,2	0,2	7,1	0,6	0,5	0,2	0,2	0,2	4,8	22
3,1	0,9	0,1	3,0	0,2	6,1	0,4	0,4	0,2	0,1	0,1	3,3	23
2,4	0,8	0,1	2,3	-	-	-	-	-	-	-	-	24
2,4	0,7	0,1	2,3	-	-	-	-	-	-	-	-	25

**BETRIEBSBEREICHS LANDWIRTSCHAFT 2)**

**BETRIEBE**

1,5	0,4	0,0	1,4	0,0	1,3	0,0	0,0	0,0	0,0	0,0	0,9	26
1,4	0,4	0,0	1,3	0,0	1,0	0,0	0,0	0,0	0,0	0,0	0,7	27
1,1	0,3	0,0	1,1	-	-	-	-	-	-	-	-	28
1,1	0,3	0,0	1,1	-	-	-	-	-	-	-	-	29

**BETRIEBE**

1,2	0,4	0,0	1,2	0,1	4,3	0,1	0,1	0,1	0,1	0,0	2,5	30
1,1	0,4	0,0	1,1	0,1	3,8	0,1	0,1	0,1	0,1	0,0	1,8	31
0,8	0,3	0,0	0,8	-	-	-	-	-	-	-	-	32
0,8	0,3	0,0	0,7	-	-	-	-	-	-	-	-	33

**BETRIEBE**

0,1	0,0	0,0	0,1	0,0	0,4	0,0	0,0	0,0	0,0	0,0	0,2	34
0,1	0,0	0,0	0,1	0,0	0,3	0,0	0,0	0,0	0,0	0,0	0,1	35
0,1	0,0	0,0	0,0	-	-	-	-	-	-	-	-	36
0,1	0,0	0,0	0,0	-	-	-	-	-	-	-	-	37

**BETRIEBE**

0,1	0,0	0,0	0,1	0,0	0,0	0,0	0,0	0,0	0,0	0,0	0,1	38
0,1	0,0	0,0	0,1	0,0	0,0	0,0	0,0	0,0	0,0	0,0	0,1	39
0,1	0,0	0,0	0,1	-	-	-	-	-	-	-	-	40
0,1	0,0	0,0	0,1	-	-	-	-	-	-	-	-	41

**GEMISCHTBETRIEBE**

0,3	0,1	0,0	0,3	0,0	0,7	0,0	0,0	0,0	0,0	0,0	0,3	42
0,3	0,1	0,0	0,3	0,0	0,6	0,0	0,0	0,0	0,0	0,0	0,2	43
0,2	0,1	0,0	0,2	-	-	-	-	-	-	-	-	44
0,2	0,1	0,0	0,2	-	-	-	-	-	-	-	-	45

**SAMMEN**

3,3	0,9	0,1	3,1	0,1	6,7	0,2	0,1	0,1	0,1	0,1	4,0	46
3,0	0,9	0,1	2,9	0,1	5,7	0,1	0,1	0,1	0,1	0,1	2,8	47
2,3	0,7	0,1	2,2	-	-	-	-	-	-	-	-	48
2,3	0,7	0,1	2,2	-	-	-	-	-	-	-	-	49

STADTSTAATEN

3.1 [457.1] LANDW. BETRIEBE \*) , DEREN INHABER

IN

LFD NR.	STANDARD- BETRIEBS- EINKOMMEN VON... BIS UNTER... 1 000 DM	PERSONEN- GRUPPE	BETRIEBE		BETRIESSINHABER UND IHRE AUF DEM BETRIEB LEBENDEN MIT BETRIEBLICHEN ARBEITEN BESCHAEFTIGT						BETRIEBE LEBENDEN ANDERWEITIG	
			INSGESAMT		ZUSAMMEN		DAR. (SP. 3/4) VOLLBESCHAEFTIGT				ZUSAMMEN	
			BETRIEBE 1	LF HA 2	PERSONEN 3	AK-EINH. 4	BETRIEBE 5	PERSONEN 6	AK-EINH. 7	BETRIEBE 8	PERSONEN 9	
												INS
01	UNTER 5	ZUSAMMEN	0,8	2,7	1,2	0,4	0,2	0,2	0,2	0,5	0,7	
02		MAENNLICH	-	-	0,7	0,3	0,1	0,1	0,1	0,4	0,5	
03		BETR.-INH.	-	-	0,8	0,3	0,2	0,2	0,2	0,4	0,4	
04	5 - 10	ZUSAMMEN	0,3	1,7	0,7	0,4	0,1	0,3	0,3	0,2	0,3	
05		MAENNLICH	-	-	0,3	0,2	0,1	0,1	0,1	0,1	0,1	
06		BETR.-INH.	-	-	0,3	0,1	0,1	0,1	0,1	0,1	0,1	
07	10 - 15	ZUSAMMEN	0,2	1,5	0,5	0,3	0,2	0,2	0,2	0,2	0,2	
08		MAENNLICH	-	-	0,3	0,2	0,2	0,2	0,2	0,1	0,1	
09		BETR.-INH.	-	-	0,2	0,2	0,2	0,2	0,2	0,0	0,0	
10	15 - 20	ZUSAMMEN	0,1	1,1	0,4	0,2	0,1	0,1	0,1	0,1	0,1	
11		MAENNLICH	-	-	0,2	0,1	0,1	0,1	0,1	0,1	0,1	
12		BETR.-INH.	-	-	0,1	0,1	0,1	0,1	0,1	0,0	0,0	
13	20 - 30	ZUSAMMEN	0,3	3,0	0,7	0,5	0,2	0,4	0,4	0,1	0,1	
14		MAENNLICH	-	-	0,4	0,3	0,2	0,4	0,2	0,1	0,1	
15		BETR.-INH.	-	-	0,3	0,2	0,2	0,2	0,2	0,0	0,0	
16	30 - 50	ZUSAMMEN	0,5	6,8	1,2	0,9	0,4	0,6	0,5	0,1	0,2	
17		MAENNLICH	-	-	0,6	0,5	0,4	0,5	0,5	0,1	0,1	
18		BETR.-INH.	-	-	0,5	0,4	0,4	0,4	0,4	0,0	0,0	
19	50 UND MEHR	ZUSAMMEN	0,6	10,1	1,8	1,2	0,6	1,0	1,0	0,1	0,1	
20		MAENNLICH	-	-	1,0	0,8	0,6	0,8	0,7	0,1	0,1	
21		BETR.-INH.	-	-	0,6	0,6	0,6	0,6	0,6	0,0	0,0	
22	INSGESAMT	ZUSAMMEN	3,0	26,8	6,4	3,8	1,9	2,6	2,5	1,4	1,8	
23		MAENNLICH	-	-	3,7	2,5	1,8	2,2	2,1	1,2	1,3	
24		BETR.-INH.	-	-	3,0	2,1	1,7	1,7	1,7	0,8	0,8	
25		MAENNLICH	-	-	2,6	1,9	1,6	1,6	1,6	0,8	0,8	
												DARUNTER (ZEILEN 22 - 25): BETRIEBE DES MARKTFRUCHT
26	INSGESAMT	ZUSAMMEN	0,1	3,9	0,2	0,1	0,0	0,1	0,1	0,0	0,0	
27		MAENNLICH	-	-	0,1	0,1	0,0	0,0	0,0	0,0	0,0	
28		BETR.-INH.	-	-	0,1	0,0	0,0	0,0	0,0	0,0	0,0	
29		MAENNLICH	-	-	0,1	0,0	0,0	0,0	0,0	0,0	0,0	
												FUTTERBAU
30	INSGESAMT	ZUSAMMEN	0,8	16,0	1,6	0,8	0,5	0,6	0,6	0,4	0,6	
31		MAENNLICH	-	-	1,0	0,6	0,4	0,5	0,5	0,4	0,4	
32		BETR.-INH.	-	-	0,8	0,5	0,4	0,4	0,4	0,4	0,4	
33		MAENNLICH	-	-	0,6	0,4	0,4	0,4	0,4	0,2	0,2	
												VEREDLUNGS
34	INSGESAMT	ZUSAMMEN	0,0	1,0	0,2	0,0	0,0	0,0	0,0	0,0	0,0	
35		MAENNLICH	-	-	0,2	0,0	0,0	0,0	0,0	0,0	0,0	
36		BETR.-INH.	-	-	0,0	0,0	0,0	0,0	0,0	0,0	0,0	
37		MAENNLICH	-	-	0,0	0,0	0,0	0,0	0,0	0,0	0,0	
												DAUERKULTUR
38	INSGESAMT	ZUSAMMEN	0,3	2,1	0,6	0,3	0,1	0,2	0,2	0,2	0,3	
39		MAENNLICH	-	-	0,4	0,2	0,1	0,2	0,2	0,2	0,2	
40		BETR.-INH.	-	-	0,3	0,2	0,1	0,1	0,1	0,1	0,1	
41		MAENNLICH	-	-	0,3	0,2	0,1	0,1	0,1	0,1	0,1	
												LANDWIRTSCHAFTLICHE
42	INSGESAMT	ZUSAMMEN	0,0	0,9	0,1	0,0	0,0	0,0	0,0	0,0	0,0	
43		MAENNLICH	-	-	0,0	0,0	0,0	0,0	0,0	0,0	0,0	
44		BETR.-INH.	-	-	0,0	0,0	0,0	0,0	0,0	0,0	0,0	
45		MAENNLICH	-	-	0,0	0,0	0,0	0,0	0,0	0,0	0,0	
												ZU
46	INSGESAMT	ZUSAMMEN	1,5	23,9	2,7	1,4	0,7	0,9	0,9	0,8	1,0	
47		MAENNLICH	-	-	1,7	1,0	0,7	0,7	0,7	0,6	0,8	
48		BETR.-INH.	-	-	1,5	0,8	0,5	0,5	0,5	0,6	0,6	
49		MAENNLICH	-	-	1,3	0,8	0,5	0,5	0,5	0,5	0,5	

\*) IN DER ABGRENZUNG NACH DER HAUPTPRODUKTIONSRICHTUNG (HPR).

1) BEZOGEN AUF DIE BETRIEBLICHE TÄTIGKEIT.- 2) IN DER ABGRENZUNG NACH DER BETRIEBSSYSTEMATIK.

NACH GROSSFKLASSEN DES STANDARDIETRIEBSEINKOMMENS UND FUER AUSGEWAELTE BETRIEBSFORMEN

NATUERLICHE PERSONEN SIND, INSGESAMT  
1 000

STADTSTAATEN

FAMILIENANGEHOERIGEN ERWERBSTAETIG				FAMILIENFREMDE ARBEITSKRAEFTE MIT BETRIEBLICHEN ARBEITEN BESCHAEFTIGT						BETRIEBL. ARBEITSLEISTUNG DER FAMILIENARBEITSKRAEFTE UND DER STAENDIGEN FAM.-FREMDEN ARBEITSKRAEFTE		LFZ NR.
DARUNTER (SP. 9) AUCH MIT BETRIEBL. ARBEITEN BESCHAEFTIGT DAR. (SP. 10)				STAENDIGE			NICHTSTAENDIGE					
ZUSAMMEN		UEBERW. IM BETRIEB	ANDER-WEITIG VOLLB.	BETRIEBE	LF HA	PERSONEN	AK-EINH.	BETRIEBE		AK-EINHEITEN		
10	11	12	13	14	15	16	17	18	19	20		
<b>GESAMT</b>												
0,5	0,1	0,0	0,4	0,0	0,2	0,1	0,1	0,0	0,0	0,5	01	
0,4	0,1	-	0,4	0,0	0,1	0,0	0,0	0,0	0,0	0,3	02	
0,4	0,1	0,0	0,4	-	-	-	-	-	-	-	03	
0,2	0,0	0,0	0,1	0,0	0,2	0,2	0,2	0,0	0,0	0,5	04	
0,1	0,0	0,0	0,1	0,0	0,2	0,0	0,0	0,0	0,0	0,3	05	
0,1	0,0	0,0	0,1	-	-	-	-	-	-	-	06	
0,1	0,0	0,0	0,1	0,0	0,0	0,1	0,1	0,0	0,1	0,4	07	
0,1	0,0	0,0	0,1	0,0	0,0	0,0	0,0	0,0	0,0	0,2	08	
0,0	0,0	0,0	0,0	-	-	-	-	-	-	-	09	
0,1	0,0	0,0	0,1	0,0	0,4	0,0	0,0	0,0	0,0	0,2	10	
0,1	0,0	0,0	0,0	0,0	0,4	0,0	0,0	0,0	0,0	0,1	11	
0,0	0,0	0,0	0,0	-	-	-	-	-	-	-	12	
0,0	0,0	0,0	0,0	0,0	0,4	0,0	0,0	0,0	0,0	0,5	13	
0,0	0,0	0,0	0,0	0,0	0,4	0,0	0,0	0,0	0,0	0,4	14	
0,0	0,0	0,0	0,0	-	-	-	-	-	-	-	15	
0,1	0,0	0,0	0,1	0,0	1,5	0,1	0,1	0,1	0,1	0,9	16	
0,1	0,0	0,0	0,0	0,0	1,5	0,1	0,1	0,0	0,1	0,6	17	
0,0	0,0	0,0	0,0	-	-	-	-	-	-	-	18	
0,0	0,0	0,0	0,0	0,1	3,3	1,0	1,0	0,1	0,1	2,2	19	
0,0	0,0	0,0	0,0	0,1	3,1	0,7	0,7	0,1	0,0	1,3	20	
0,0	0,0	0,0	0,0	-	-	-	-	-	-	-	21	
1,1	0,3	0,1	0,9	0,4	5,9	1,7	1,6	0,3	0,3	5,3	22	
0,9	0,3	0,0	0,9	0,4	5,7	1,0	1,0	0,2	0,1	3,4	23	
0,8	0,3	0,0	0,6	-	-	-	-	-	-	-	24	
0,8	0,2	0,0	0,6	-	-	-	-	-	-	-	25	
<b>BETRIEBSBEREICHS LANDWIRTSCHAFT 2)</b>												
<b>BETRIEBE</b>												
0,0	0,0	0,0	0,0	0,0	1,8	0,1	0,1	0,0	0,1	0,2	26	
0,0	0,0	0,0	0,0	0,0	1,8	0,1	0,1	0,0	0,0	0,1	27	
0,0	0,0	0,0	0,0	-	-	-	-	-	-	-	28	
0,0	0,0	0,0	0,0	-	-	-	-	-	-	-	29	
<b>BETRIEBE</b>												
0,4	0,2	0,0	0,4	0,0	2,6	0,0	0,0	0,1	0,0	0,9	30	
0,4	0,2	0,0	0,3	0,0	2,6	0,0	0,0	0,1	0,0	0,7	31	
0,4	0,1	0,0	0,2	-	-	-	-	-	-	-	32	
0,2	0,1	0,0	0,2	-	-	-	-	-	-	-	33	
<b>BETRIEBE</b>												
0,0	0,0	0,0	0,0	0,0	0,2	0,0	0,0	0,0	0,0	0,0	34	
0,0	0,0	0,0	0,0	0,0	0,2	0,0	0,0	0,0	0,0	0,0	35	
0,0	0,0	0,0	0,0	-	-	-	-	-	-	-	36	
0,0	0,0	0,0	0,0	-	-	-	-	-	-	-	37	
<b>BETRIEBE</b>												
0,2	0,0	0,0	0,1	0,0	0,2	0,0	0,0	0,0	0,0	0,3	38	
0,1	0,0	0,0	0,1	0,0	0,2	0,0	0,0	0,0	0,0	0,2	39	
0,1	0,0	0,0	0,1	-	-	-	-	-	-	-	40	
0,1	0,0	0,0	0,1	-	-	-	-	-	-	-	41	
<b>GEMISCHTBETRIEBE</b>												
0,0	0,0	-	0,0	0,0	0,2	0,0	0,0	0,0	0,0	0,0	42	
0,0	0,0	-	0,0	0,0	0,2	0,0	0,0	0,0	0,0	0,0	43	
0,0	0,0	-	0,0	-	-	-	-	-	-	-	44	
0,0	0,0	-	0,0	-	-	-	-	-	-	-	45	
<b>SAMMEN</b>												
0,7	0,2	0,0	0,6	0,1	5,0	0,2	0,2	0,2	0,1	1,5	46	
0,6	0,2	0,0	0,6	0,1	4,9	0,2	0,2	0,2	0,1	1,1	47	
0,6	0,2	0,0	0,4	-	-	-	-	-	-	-	48	
0,5	0,2	0,0	0,4	-	-	-	-	-	-	-	49	

BUNDESGBEBIET

3.2 [457.2] LANDW. BETRIEBE \*) , IN DENEN DAS BETRIEBLICHE IN

LFD NR.	STANDARD-BETRIEBS-EINKOMMEN VON... BIS UNTER... 1 000 DM	PERSONENGRUPPE	BETRIEBE		BETRIEBSINHABER UND IHRE AUF DEM BETRIEB LEBENDEN MIT BETRIEBLICHEN ARBEITEN BESCHAEFTIGT						BETRIEB LEBENDEN ANDERWEITIG	
			INSGESAMT		ZUSAMMEN		DAR. (SP. 5/4) VOLLBESCHAEFTIGT		ZUSAMMEN			
			BETRIEBE	LF HA	PERSONEN	AK-EINH.	BETRIEBE	PERSONEN	AK-EINH.	BETRIEBE	PERSONEN	
1	2	3	4	5	6	7	8	9				

											INS
01	UNTER 5	ZUSAMMEN	22,0	106,2	38,6	17,4	7,9	9,3	9,1	9,9	16,4
02		MAENNLICH	-	-	21,9	11,2	6,8	7,0	6,8	8,6	12,0
03		BETR.-INH.	-	-	22,0	11,9	7,2	7,2	7,2	4,4	4,4
04	5 - 10	ZUSAMMEN	27,3	233,1	57,2	31,5	17,4	19,0	18,6	14,8	23,8
05		MAENNLICH	-	-	32,6	20,8	15,4	15,9	15,6	13,0	17,0
06		BETR.-INH.	-	-	27,3	20,4	15,8	15,8	15,8	7,1	7,1
07	10 - 15	ZUSAMMEN	34,5	405,3	78,5	46,8	26,9	30,6	30,2	18,2	30,9
08		MAENNLICH	-	-	45,7	31,5	23,3	26,6	26,1	15,5	20,9
09		BETR.-INH.	-	-	34,5	28,9	24,9	24,9	24,9	7,8	7,8
10	15 - 20	ZUSAMMEN	38,1	549,5	91,1	56,1	32,5	38,7	38,0	19,5	32,1
11		MAENNLICH	-	-	52,3	38,3	31,1	33,2	32,9	16,1	21,7
12		BETR.-INH.	-	-	38,1	33,8	30,8	30,8	30,8	6,4	6,4
13	20 - 30	ZUSAMMEN	73,2	1341,5	182,3	117,1	66,9	84,0	82,2	32,4	51,5
14		MAENNLICH	-	-	105,1	80,4	66,2	73,8	72,4	24,6	32,2
15		BETR.-INH.	-	-	73,2	67,7	63,8	63,8	63,8	8,3	8,3
16	30 - 50	ZUSAMMEN	98,1	2474,8	254,7	168,5	94,5	123,8	121,4	35,4	53,2
17		MAENNLICH	-	-	148,2	117,8	93,5	111,1	109,0	25,1	31,1
18		BETR.-INH.	-	-	98,1	93,6	90,4	90,4	90,4	5,7	5,7
19	50 UND MEHR	ZUSAMMEN	100,6	4349,8	260,9	175,3	97,3	133,9	131,3	25,7	36,4
20		MAENNLICH	-	-	155,7	128,0	97,0	122,2	119,7	15,9	19,5
21		BETR.-INH.	-	-	100,6	96,2	93,6	93,6	93,6	2,8	2,8
22	INSGESAMT	ZUSAMMEN	393,4	9460,6	963,4	613,4	343,8	439,5	431,2	156,4	244,2
23		MAENNLICH	-	-	561,5	428,4	334,7	390,1	382,9	119,0	154,9
24		BETR.-INH.	-	-	393,4	352,2	326,4	326,4	326,4	43,1	43,1
25		MAENNLICH	-	-	368,5	337,9	318,9	318,9	318,9	42,0	42,0

DARUNTER (ZEILEN 01 - 25): BETRIEBE DES MARKTFRUCHT

26	UNTER 5	ZUSAMMEN	6,2	36,4	11,0	4,8	2,1	2,3	2,3	2,9	4,4
27		MAENNLICH	-	-	6,8	3,3	1,8	2,0	2,0	2,6	3,5
28		BETR.-INH.	-	-	6,2	3,3	2,1	2,1	2,1	1,7	1,7
29	5 - 10	ZUSAMMEN	4,5	54,6	8,4	4,6	2,5	2,9	2,9	2,0	3,6
30		MAENNLICH	-	-	5,3	3,5	2,4	2,5	2,5	1,7	2,3
31		BETR.-INH.	-	-	4,5	3,0	2,5	2,5	2,5	0,8	0,8
32	10 - 15	ZUSAMMEN	3,4	63,1	7,4	4,6	2,9	3,1	3,1	1,4	2,6
33		MAENNLICH	-	-	4,6	3,4	2,6	2,8	2,7	1,0	1,6
34		BETR.-INH.	-	-	3,4	3,2	2,5	2,5	2,5	0,5	0,5
35	15 - 20	ZUSAMMEN	3,6	71,1	7,5	5,0	3,2	3,6	3,6	1,4	2,5
36		MAENNLICH	-	-	4,8	3,4	2,9	3,3	3,2	0,9	1,5
37		BETR.-INH.	-	-	3,6	3,1	2,9	2,9	2,9	0,2	0,2
38	20 - 30	ZUSAMMEN	7,0	155,2	15,8	9,8	6,3	7,3	7,0	2,8	4,2
39		MAENNLICH	-	-	8,9	7,1	6,2	6,7	6,6	1,8	2,4
40		BETR.-INH.	-	-	7,0	6,5	6,0	6,0	6,0	0,2	0,2
41	30 - 50	ZUSAMMEN	11,6	345,1	26,6	16,9	10,7	12,6	12,6	3,5	5,0
42		MAENNLICH	-	-	15,9	12,9	10,7	11,7	11,7	2,5	3,0
43		BETR.-INH.	-	-	11,6	10,8	10,2	10,2	10,2	0,5	0,5
44	50 UND MEHR	ZUSAMMEN	21,2	1380,8	49,8	32,8	20,1	25,3	25,1	4,7	6,3
45		MAENNLICH	-	-	30,8	25,7	20,0	24,2	24,0	2,8	3,4
46		BETR.-INH.	-	-	21,2	19,9	19,2	19,2	19,2	0,5	0,5
47	INSGESAMT	ZUSAMMEN	57,3	2106,3	126,1	78,6	47,5	57,8	57,0	19,0	29,0
48		MAENNLICH	-	-	77,2	59,0	46,6	53,3	52,1	14,0	18,1
49		BETR.-INH.	-	-	57,3	49,3	44,9	44,9	44,9	6,2	6,2
50		MAENNLICH	-	-	53,7	47,6	44,3	44,3	44,3	6,1	6,1

\*) IN DER ABGRENZUNG NACH DER HAUPTPRODUKTIONSRICHTUNG (HPR), DEREN INHABER NATUERLICHE PERSONEN SIND.- \*\*\*) DES SEINES EHEGATTEN.

1) BEZOGEN AUF DIE BETRIEBLICHE TAETIGKEIT.- 2) IN DER ABGRENZUNG NACH DER BETRIEBSSYSTEMATIK.

FUER AUSGEWAELTE BETRIEBSFORMEN NACH GROESSENKLASSEN DES STANDARDBETRIEBSEINKOMMENS

EINKOMMEN GROESSER IST ALS DAS AUSSERBETRIEBLICHE EINKOMMEN \*\*) 1 000

BUNDESGBEBIET

FAMILIENANGEHOERIGEN ERWERBSTAETIG		FAMILIENFREMDE ARBEITSKRAEFTE MIT BETRIEBLICHEN ARBEITEN BESCHAEFTIGT							BETRIEBL. ARBEITSLEISTUNG DER FAMILIENARBEITSKRAEFTE UND DER STAENDIGEN FAM.-FREMDEN ARBEITSKRAEFTE		LFZ NR.		
DARUNTER (SP. 9) AUCH MIT BETRIEBL. ARBEITEN BESCHAEFTIGT		DAR. (SP. 10) UEBERW. IM BETRIEB			ANDER-WEITIG VOLLB.			STAENDIGE		NICHTSTAENDIGE		AK-EINHEITEN	NR.
PERSONEN	AK-EINH.	PERSONEN	PERSONEN	BETRIEBE	LF HA	PERSONEN	AK-EINH.	BETRIEBE					
10	11	12	13	14	15	16	17	18	19	20			
<b>GESAMT</b>													
8,2	2,4	1,1	6,1	0,7	4,9	1,3	1,2	0,8	0,2	18,9	01		
7,2	2,3	1,0	5,9	0,3	4,0	0,6	0,6	0,5	0,0	11,7	02		
4,4	1,3	1,0	3,1	-	-	-	-	-	-	-	03		
13,3	5,2	2,9	9,2	0,4	5,0	1,7	1,1	0,7	0,0	33,3	04		
11,9	4,9	2,4	8,7	0,0	3,3	0,4	0,3	0,2	0,0	21,3	05		
7,1	3,5	2,5	4,1	-	-	-	-	-	-	-	06		
16,1	6,4	3,3	11,3	0,8	10,1	1,9	1,6	1,7	0,3	48,6	07		
13,9	6,0	2,8	9,9	0,3	6,3	0,6	0,5	0,8	0,0	32,4	08		
7,8	4,6	2,8	4,3	-	-	-	-	-	-	-	09		
15,0	6,3	4,0	10,3	1,0	13,1	2,4	2,0	2,0	0,6	58,1	10		
13,5	5,8	3,4	9,3	0,6	10,0	1,0	0,8	1,2	0,0	39,2	11		
6,4	4,1	3,1	2,7	-	-	-	-	-	-	-	12		
21,8	8,7	5,6	14,5	2,7	32,2	4,4	3,4	3,6	1,9	120,9	13		
19,1	8,0	5,1	13,1	1,6	24,8	2,8	2,2	2,8	0,4	82,7	14		
8,3	5,5	4,4	3,6	-	-	-	-	-	-	-	15		
19,2	7,2	4,9	12,8	4,5	106,6	8,2	6,7	7,5	4,4	175,3	16		
15,8	6,7	4,3	10,7	3,7	87,8	4,8	4,5	5,1	2,0	122,6	17		
5,7	4,0	3,7	1,8	-	-	-	-	-	-	-	18		
11,2	4,1	3,0	6,7	19,4	1217,2	47,6	43,7	16,5	14,8	218,4	19		
8,9	3,6	2,6	5,5	17,9	1148,6	35,6	34,1	13,6	7,2	162,3	20		
2,8	2,2	2,0	0,6	-	-	-	-	-	-	-	21		
104,8	41,3	25,0	71,5	31,0	1389,1	67,7	60,5	33,1	24,1	673,7	22		
90,5	37,2	21,9	63,7	25,9	1284,5	46,8	44,0	24,7	11,5	472,4	23		
43,1	25,5	19,3	21,0	-	-	-	-	-	-	-	24		
42,0	25,1	19,1	20,4	-	-	-	-	-	-	-	25		

BETRIEBSBEREICHS LANDWIRTSCHAFT 2) BETRIEBE

2,6	0,3	0,0	1,9	0,1	1,1	0,4	0,3	0,1	0,1	5,2	26
2,3	0,2	0,0	1,9	0,0	0,8	0,0	0,0	0,1	0,0	3,3	27
1,7	0,0	0,0	1,1	-	-	-	-	-	-	-	28
1,8	0,2	0,2	1,2	0,0	1,7	0,1	0,1	0,0	0,0	4,9	29
1,7	0,1	0,2	1,2	0,0	1,6	0,0	0,0	0,0	0,0	3,5	30
0,8	0,1	0,2	0,3	-	-	-	-	-	-	-	31
1,1	0,3	0,1	0,6	0,0	3,1	0,0	0,0	0,1	0,0	4,7	32
0,9	0,3	0,1	0,6	0,0	2,2	0,0	0,0	0,0	0,0	3,4	33
0,5	0,2	0,1	0,1	-	-	-	-	-	-	-	34
0,8	0,1	0,0	0,4	0,0	3,1	0,1	0,1	0,0	0,0	5,1	35
0,6	0,1	0,0	0,4	0,0	2,7	0,1	0,0	0,0	0,0	3,6	36
0,2	0,0	0,0	0,0	-	-	-	-	-	-	-	37
1,4	0,2	0,2	0,6	0,0	7,0	0,0	0,0	0,2	0,1	10,1	38
1,3	0,2	0,1	0,6	0,0	5,1	0,0	0,0	0,1	0,0	7,2	39
0,2	0,2	0,1	0,0	-	-	-	-	-	-	-	40
2,1	0,6	0,1	1,0	0,1	20,0	0,3	0,3	0,7	0,3	17,8	41
1,7	0,5	0,1	1,0	0,1	16,2	0,2	0,2	0,6	0,2	13,1	42
0,5	0,1	0,1	0,2	-	-	-	-	-	-	-	43
2,0	0,8	0,5	1,2	5,9	612,9	10,5	9,6	4,2	2,6	42,2	44
1,7	0,5	0,2	0,4	5,4	592,9	9,2	8,8	3,5	1,3	34,6	45
0,5	0,2	0,2	0,0	-	-	-	-	-	-	-	46
12,6	4,7	3,2	8,1	7,2	649,2	12,7	11,7	6,5	3,9	89,9	47
10,7	4,5	2,9	7,5	6,4	622,0	10,5	10,1	5,1	2,3	69,0	48
6,2	3,2	2,8	3,3	-	-	-	-	-	-	-	49
6,1	3,1	2,6	3,3	-	-	-	-	-	-	-	50

BETRIEBSINHABERS UND /ODER SEINES EHEGATTEN; EINSCHL. BETRIEBE OHNE AUSSERBETRIEBLICHES EINKOMMEN DES BETRIEBSINHABERS UND

BUNDES- GEBIET

LFD NR.	STANDARD- BETRIEBS- EINKOMMEN VON... BIS UNTER... 1 000 DM	PERSONEN- GRUPPE	BETRIEBE		BETRIEBSINHABER UND IHRE AUF DEM BETRIEB LEBENDEN MIT BETRIEBLICHEN ARBEITEN BESCHAEFTIGT						BETRIEB LEBENDEN ANDERWEITIG	
			INSGESAMT		ZUSAMMEN		DAR. (SP. 3/4) VOLLBESCHAEFTIGT		ZUSAMMEN			
			BETRIEBE	LF MA	PERSONEN	AK-EINH.	BETRIEBE	PERSONEN	AK-EINH.	BETRIEBE	PERSONEN	BETRIEBE
1	2	3	4	5	6	7	8	9				

DARUNTER (ZEILEN 01 - 25): BETRIEBE DES

FUTTERBAU

51	UNTER 5	ZUSAMMEN	8,0	42,5	14,4	7,0	3,3	3,7	3,6	4,1	6,4
52		MAENNLICH	-	-	7,6	4,1	2,5	2,6	2,5	3,5	5,0
53		BETR.-INH.	-	-	8,0	4,9	2,9	2,9	2,9	1,5	1,5
54	5 - 10	ZUSAMMEN	14,9	136,9	33,1	18,3	9,8	11,0	10,6	9,1	14,4
55		MAENNLICH	-	-	18,7	11,5	8,5	8,9	8,7	7,7	10,4
56		BETR.-INH.	-	-	14,9	11,7	9,0	9,0	9,0	4,2	4,2
57	10 - 15	ZUSAMMEN	21,7	269,9	51,2	30,6	17,5	19,6	19,3	12,4	20,8
58		MAENNLICH	-	-	29,2	20,0	16,6	17,0	16,7	10,5	14,3
59		BETR.-INH.	-	-	21,7	18,8	16,3	16,3	16,3	5,3	5,3
60	15 - 20	ZUSAMMEN	24,5	378,1	59,9	37,4	21,6	25,3	25,0	12,9	22,3
61		MAENNLICH	-	-	34,4	24,9	20,7	22,0	21,5	11,0	15,0
62		BETR.-INH.	-	-	24,5	22,1	20,3	20,3	20,3	4,2	4,2
63	20 - 30	ZUSAMMEN	48,3	948,4	122,9	79,1	44,4	56,3	55,2	21,7	34,5
64		MAENNLICH	-	-	71,0	54,0	43,8	49,7	48,9	16,4	21,5
65		BETR.-INH.	-	-	48,3	44,5	42,4	42,4	42,4	5,5	5,5
66	30 - 50	ZUSAMMEN	60,4	1660,2	161,3	107,3	58,8	78,6	77,2	22,6	33,2
67		MAENNLICH	-	-	93,3	74,8	58,3	70,7	69,0	15,3	19,2
68		BETR.-INH.	-	-	60,4	57,7	56,3	56,3	56,3	3,2	3,2
69	50 UND MEHR	ZUSAMMEN	40,3	1789,4	110,7	75,1	39,8	56,6	55,7	10,1	14,5
70		MAENNLICH	-	-	65,2	54,0	39,7	51,8	50,6	6,3	7,6
71		BETR.-INH.	-	-	40,3	39,0	38,3	38,3	38,3	0,6	0,6
72	INSGESAMT	ZUSAMMEN	218,3	5225,3	553,4	354,6	195,9	252,5	247,0	92,7	146,1
73		MAENNLICH	-	-	319,4	243,4	190,1	222,8	218,3	71,2	92,8
74		BETR.-INH.	-	-	218,3	199,1	185,8	185,8	185,8	24,8	24,8
75		MAENNLICH	-	-	205,2	190,8	181,0	181,0	181,0	24,4	24,4

VEREDLUNGS

76	UNTER 5	ZUSAMMEN	2,3	5,5	3,7	1,5	0,6	0,6	0,6	1,2	2,0
77		MAENNLICH	-	-	2,3	0,9	0,5	0,5	0,5	1,2	1,7
78		BETR.-INH.	-	-	2,3	1,0	0,5	0,5	0,5	0,7	0,7
79	5 - 10	ZUSAMMEN	1,3	8,4	3,2	1,1	0,3	0,3	0,3	1,1	1,8
80		MAENNLICH	-	-	1,7	0,7	0,3	0,3	0,3	1,0	1,3
81		BETR.-INH.	-	-	1,3	0,5	0,2	0,2	0,2	0,4	0,4
82	10 - 15	ZUSAMMEN	1,3	11,6	3,0	1,2	0,7	0,7	0,7	0,5	1,3
83		MAENNLICH	-	-	1,8	0,9	0,6	0,6	0,6	0,4	1,0
84		BETR.-INH.	-	-	1,3	0,7	0,5	0,5	0,5	0,4	0,4
85	15 - 20	ZUSAMMEN	1,5	16,4	3,1	1,6	0,9	0,9	0,9	0,7	1,1
86		MAENNLICH	-	-	1,8	1,0	0,9	0,9	0,9	0,6	0,7
87		BETR.-INH.	-	-	1,5	0,9	0,9	0,9	0,9	0,2	0,2
88	20 - 30	ZUSAMMEN	2,8	42,7	6,0	3,8	2,3	2,5	2,5	1,4	2,7
89		MAENNLICH	-	-	3,5	2,7	2,3	2,3	2,3	1,1	1,9
90		BETR.-INH.	-	-	2,8	2,4	2,2	2,2	2,2	0,2	0,2
91	30 - 50	ZUSAMMEN	5,2	98,1	11,4	7,2	4,6	5,3	5,3	1,9	3,0
92		MAENNLICH	-	-	6,7	5,5	4,5	5,1	5,1	1,2	1,8
93		BETR.-INH.	-	-	5,2	4,8	4,4	4,4	4,4	0,2	0,2
94	50 UND MEHR	ZUSAMMEN	12,3	423,1	30,1	19,7	11,9	14,9	14,9	3,6	5,4
95		MAENNLICH	-	-	18,3	15,2	11,7	14,3	14,2	2,0	2,7
96		BETR.-INH.	-	-	12,3	11,7	11,4	11,4	11,4	3,2	3,2
97	INSGESAMT	ZUSAMMEN	27,2	605,7	60,7	37,0	22,1	26,0	25,6	11,3	18,0
98		MAENNLICH	-	-	36,3	27,6	21,6	24,3	24,1	8,7	11,3
99		BETR.-INH.	-	-	27,2	23,0	21,0	21,0	21,0	3,7	3,7
100		MAENNLICH	-	-	25,3	22,3	20,8	20,8	20,8	3,5	3,5

\*) IN DER ABGRENZUNG NACH DER HAUPTPRODUKTIONSRICHTUNG (HPR), DEREN INHABER NATUERLICHE PERSONEN SIND. - \*\*\*) DES SEINES EHEGATTEN.

1) BEZOGEN AUF DIE BETRIEBLICHE TAETIGKEIT. - 2) IN DER ABGRENZUNG NACH DER BETRIEBSSYSTEMATIK.



FUER AUSGEWAHLTE BETRIEBSFORMEN NACH GROSSENKLASSEN DES STANDARDBETRIEBSEINKOMMENS

EINKOMMEN GROSSER IST ALS DAS AUSSERBETRIEBLICHE EINKOMMEN \*\*)

1 000 BUNDESGBIET

FAMILIENANGEHOERIGEN ERWERBSTAETIG		FAMILIENFREMDE ARBEITSKRAEFTE MIT BETRIEBLICHEN ARBEITEN BESCHAEFTEGT								BETRIEBL. ARBEITSLEISTUNG DER FAMILIENARBEITSKRAEFTE UND DER STAENDIGEN FAM.-FREMDE ARBEITSKRAEFTE		LF	NR.
DARUNTER (SP. 9) AUCH MIT BETRIEBL. ARBEITEN BESCHAEFTEGT		STAENDIGE				NICHTSTAENDIGE							
ZUSAMMEN	UEBERW. IM BETRIEB	DAR. (SP. 10) UEBERW. IM BETRIEB	ANDER-WEITIG VOLLB.	BETRIEBE	LF HA	PERSONEN	AK-EINH.	BETRIEBE		AK-EINHEITEN			
10	11	12	13	14	15	16	17	18	19	20			

BETRIEBSBEREICHS LANDWIRTSCHAFT 2)

BETRIEBE												
3,2	0,7	0,6	2,2	0,4	2,3	0,4	0,4	0,1	0,0	7,6	51	
2,6	0,6	0,5	2,2	0,1	1,8	0,3	0,3	0,1	0,0	4,5	52	
1,5	0,4	0,5	1,0	-	-	-	-	-	-	-	53	
8,3	3,5	2,0	6,0	0,1	2,6	0,1	0,0	0,0	0,0	18,6	54	
7,4	3,2	1,9	5,6	0,0	1,3	0,0	0,0	0,0	0,0	11,7	55	
4,2	2,2	1,8	2,2	-	-	-	-	-	-	-	56	
10,4	4,4	2,0	7,7	0,2	5,5	0,2	0,2	0,1	0,0	30,8	57	
9,0	3,8	1,9	6,5	0,1	3,3	0,1	0,1	0,0	0,0	20,3	58	
5,3	3,1	1,9	2,8	-	-	-	-	-	-	-	59	
10,1	4,3	2,7	6,9	0,3	7,2	0,4	0,2	0,5	0,0	37,7	60	
9,3	3,8	2,3	6,4	0,1	5,5	0,1	0,0	0,2	0,0	25,2	61	
4,2	2,6	2,0	1,9	-	-	-	-	-	-	-	62	
14,6	6,1	3,4	9,9	0,6	18,6	0,6	0,3	0,8	0,1	79,7	63	
12,3	5,3	3,1	8,8	0,4	14,1	0,4	0,0	0,4	0,0	54,5	64	
5,5	3,3	2,8	2,3	-	-	-	-	-	-	-	65	
11,3	4,7	2,9	7,5	1,7	66,3	2,3	1,6	2,2	0,5	109,4	66	
9,1	4,1	2,4	6,5	1,4	55,2	1,7	1,2	1,7	0,2	76,2	67	
3,2	2,2	2,0	0,8	-	-	-	-	-	-	-	68	
4,0	1,2	0,8	2,9	5,4	325,4	7,1	6,5	2,9	1,1	81,7	69	
3,3	1,0	0,4	2,1	5,1	298,0	6,4	6,0	2,6	0,8	59,8	70	
0,6	0,2	0,2	0,0	-	-	-	-	-	-	-	71	
62,7	24,7	15,2	43,6	10,0	427,4	12,2	10,2	7,9	3,2	365,1	72	
54,2	23,0	13,2	38,5	7,7	379,0	9,7	8,4	6,6	2,2	252,0	73	
24,8	15,4	11,8	11,7	-	-	-	-	-	-	-	74	
24,4	15,1	11,6	11,6	-	-	-	-	-	-	-	75	

BETRIEBE

1,0	0,1	0,1	0,7	0,0	0,0	0,0	0,0	0,1	0,0	1,5	76
1,0	0,1	0,1	0,7	-	-	-	-	0,1	0,0	0,9	77
0,7	0,0	0,1	0,5	-	-	-	-	-	-	-	78
0,7	0,3	0,1	0,6	0,0	0,3	0,0	0,0	0,0	0,0	1,3	79
0,6	0,2	0,1	0,5	0,0	0,0	0,0	0,0	-	-	0,7	80
0,4	0,2	0,1	0,3	-	-	-	-	-	-	-	81
0,8	0,2	0,0	0,5	0,0	0,2	0,0	0,0	0,0	0,0	1,2	82
0,7	0,2	0,0	0,4	-	-	-	-	0,0	0,0	0,9	83
0,4	0,1	0,0	0,2	-	-	-	-	-	-	-	84
0,5	0,0	0,0	0,2	0,0	0,3	0,0	0,0	0,0	0,0	1,7	85
0,3	0,0	0,0	0,2	0,0	0,3	0,0	0,0	0,0	0,0	1,0	86
0,2	0,0	0,0	0,1	-	-	-	-	-	-	-	87
1,3	0,2	0,1	0,4	0,0	0,6	0,0	0,0	0,0	0,0	3,9	88
0,9	0,2	0,1	0,4	0,0	0,5	0,0	0,0	0,0	0,0	2,7	89
0,2	0,1	0,1	0,0	-	-	-	-	-	-	-	90
0,9	0,2	0,1	0,2	0,0	3,6	0,0	0,0	0,2	0,0	7,4	91
0,7	0,2	0,0	0,2	0,0	2,7	0,0	0,0	0,2	0,0	5,6	92
0,2	0,1	0,0	0,0	-	-	-	-	-	-	-	93
1,2	0,3	0,1	0,6	1,4	85,5	2,3	1,8	1,1	0,3	21,8	94
0,9	0,2	0,1	0,6	1,2	76,4	1,7	1,6	1,1	0,2	16,8	95
0,2	0,1	0,1	0,0	-	-	-	-	-	-	-	96
6,7	2,6	1,6	4,4	1,7	90,8	3,2	2,2	1,9	0,5	39,7	97
5,8	2,6	1,4	4,1	1,4	80,3	2,0	1,7	1,6	0,4	29,5	98
3,7	2,0	1,4	1,7	-	-	-	-	-	-	-	99
3,5	2,0	1,4	1,7	-	-	-	-	-	-	-	100

BETRIEBSINHABERS UND/ODER SEINES EHEGATTEN; EINSCHL. BETRIEBE OHNE AUSSERBETRIEBLICHES EINKOMMEN DES BETRIEBSINHABERS UND

3.2 [457.2] LANDW. BETRIEBE \*) , IN DENEN DAS BETRIEBLICHE IN

LFD NR.	STANDARD-BETRIEBS-EINKOMMEN VON... BIS UNTER... 1 000 DM	PERSONEN-GRUPPE	BETRIEBE		BETRIEBSINHABER UND IHRE AUF DEM BETRIEB LEBENDEN MIT BETRIEBLICHEN ARBEITEN BESCHAEFTIGT						BETRIEB LEBENDEN ANDERWEITIG	
			INSGESAMT		ZUSAMMEN		DAR. (SP. 3/4) VOLLBESCHAEFTIGT				ZUSAMMEN	
			BETRIEBE	LF HA	PERSONEN	AK-EINH.	BETRIEBE	PERSONEN	AK-EINH.	BETRIEBE	PERSONEN	
1	2	3	4	5	6	7	8	9				

DARUNTER (ZEILEN 01 - 25): BETRIEBE DES

DAUERKULTUR											
101	UNTER 5	ZUSAMMEN	1,0	0,9	1,6	0,4	0,0	0,0	0,0	0,3	0,4
102		MAENNLICH	-	-	0,8	0,2	0,0	0,0	0,0	0,3	0,3
103		BETR.-INH.	-	-	1,0	0,3	0,0	0,0	0,0	0,2	0,2
104	5 - 10	ZUSAMMEN	1,5	3,3	2,9	1,2	0,5	0,6	0,5	0,5	0,8
105		MAENNLICH	-	-	1,5	0,8	0,5	0,5	0,5	0,4	0,5
106		BETR.-INH.	-	-	1,5	0,8	0,5	0,5	0,5	0,2	0,2
107	10 - 15	ZUSAMMEN	1,9	6,5	4,1	2,4	1,0	1,4	1,4	0,7	1,2
108		MAENNLICH	-	-	2,4	1,7	0,9	1,0	1,0	0,6	0,8
109		BETR.-INH.	-	-	1,9	1,6	0,9	0,9	0,9	0,3	0,3
110	15 - 20	ZUSAMMEN	2,1	9,9	5,1	2,8	1,6	1,8	1,8	1,0	1,6
111		MAENNLICH	-	-	3,0	2,0	1,5	1,8	1,8	0,6	0,9
112		BETR.-INH.	-	-	2,1	1,8	1,5	1,5	1,5	0,3	0,3
113	20 - 30	ZUSAMMEN	3,7	20,4	8,9	5,8	3,1	3,7	3,7	1,5	2,3
114		MAENNLICH	-	-	4,9	3,6	2,9	3,3	3,2	1,1	1,5
115		BETR.-INH.	-	-	3,7	3,3	3,0	3,0	3,0	0,4	0,4
116	30 - 50	ZUSAMMEN	5,9	49,0	15,6	10,2	5,7	7,1	6,9	2,1	2,9
117		MAENNLICH	-	-	8,8	6,6	5,5	5,9	5,9	1,3	1,8
118		BETR.-INH.	-	-	5,9	5,7	5,2	5,2	5,2	0,4	0,4
119	50 UND MEHR	ZUSAMMEN	7,3	124,6	20,3	14,0	7,2	10,6	10,3	1,8	2,4
120		MAENNLICH	-	-	11,6	9,6	7,2	9,2	8,9	1,2	1,6
121		BETR.-INH.	-	-	7,3	7,2	7,0	7,0	7,0	0,2	0,2
122	INSGESAMT	ZUSAMMEN	24,6	215,6	59,1	37,3	19,8	26,1	25,7	8,5	12,5
123		MAENNLICH	-	-	33,3	25,4	19,4	22,6	22,1	6,2	7,5
124		BETR.-INH.	-	-	24,6	21,4	19,0	19,0	19,0	2,6	2,6
125		MAENNLICH	-	-	22,4	20,4	18,4	18,4	18,4	2,5	2,5

LANDWIRTSCHAFTLICHE

126	UNTER 5	ZUSAMMEN	1,3	7,2	2,8	0,9	0,4	0,4	0,3	0,6	1,2
127		MAENNLICH	-	-	1,5	0,5	0,3	0,3	0,2	0,6	1,0
128		BETR.-INH.	-	-	1,3	0,3	0,1	0,1	0,1	0,3	0,3
129	5 - 10	ZUSAMMEN	2,4	22,1	4,9	3,0	1,7	1,9	1,8	1,4	2,0
130		MAENNLICH	-	-	3,0	2,0	1,5	1,5	1,5	1,1	1,4
131		BETR.-INH.	-	-	2,4	2,1	1,5	1,5	1,5	0,8	0,8
132	10 - 15	ZUSAMMEN	3,2	44,2	8,0	4,9	3,1	3,2	3,2	2,0	3,3
133		MAENNLICH	-	-	4,9	3,0	2,8	2,8	2,8	1,7	2,1
134		BETR.-INH.	-	-	3,2	3,0	2,7	2,7	2,7	0,7	0,7
135	15 - 20	ZUSAMMEN	4,0	59,5	9,3	5,7	3,3	4,0	3,8	2,3	3,3
136		MAENNLICH	-	-	5,6	3,7	3,2	3,4	3,4	1,9	2,5
137		BETR.-INH.	-	-	4,0	3,4	3,2	3,2	3,2	0,4	0,4
138	20 - 30	ZUSAMMEN	8,0	149,3	19,2	12,3	7,4	9,0	8,8	3,8	5,9
139		MAENNLICH	-	-	11,6	8,4	7,3	7,9	7,7	2,8	3,6
140		BETR.-INH.	-	-	8,0	7,4	6,9	6,9	6,9	0,6	0,6
141	30 - 50	ZUSAMMEN	11,3	288,2	30,6	19,6	11,1	14,2	13,9	4,3	6,8
142		MAENNLICH	-	-	17,5	13,9	11,1	12,6	12,3	3,4	3,9
143		BETR.-INH.	-	-	11,3	11,0	10,6	10,6	10,6	0,4	0,4
144	50 UND MEHR	ZUSAMMEN	13,0	542,6	35,2	23,0	12,6	17,6	17,1	3,7	5,8
145		MAENNLICH	-	-	21,0	16,8	12,6	16,2	15,8	2,2	2,7
146		BETR.-INH.	-	-	13,0	12,3	12,3	12,3	12,3	0,0	0,0
147	INSGESAMT	ZUSAMMEN	43,2	1113,3	110,0	69,2	39,3	49,9	48,8	18,0	28,4
148		MAENNLICH	-	-	64,6	49,2	38,8	44,9	43,9	13,9	17,9
149		BETR.-INH.	-	-	43,2	39,6	37,2	37,2	37,2	4,6	4,6
150		MAENNLICH	-	-	41,3	38,2	36,6	36,6	36,6	4,5	4,5

\*) IN DER ABGRENZUNG NACH DER HAUPTPRODUKTIONSRICHTUNG (HPR), DEREN INHABER NATUERLICHE PERSONEN SIND.- \*\*\*) DES SEINES EHEGATTEN.

1) BEZOGEN AUF DIE BETRIEBLICHE TAEITIGKEIT.- 2) IN DER ABGRENZUNG NACH DER BETRIEBSSYSTEMATIK.

FUEP AUSGEWAHLTE BETRIEBSFORMEN NACH GROSSENKLASSEN DES STANDARDBETRIEBSEINKOMMENS

EINKOMMEN GROSSER IST ALS DAS AUSSERBETRIEBLICHE EINKOMMEN \*\*) 1 000

BUNDESGBEIT

FAMILIENANGEHOERIGEN ERWERBSTAETIG				FAMILIENFREMDE ARBEITSKRAEFTE MIT BETRIEBLICHEN ARBEITEN BESCHAEFTIGT						BETRIEBL. ARBEITSLEISTUNG DER FAMILIEN- ARBEITSKRAEFTE UND DER STAENDIGEN FAM.-FREMDEN ARBEITSKRAEFTE		LFD NR.
DARUNTER (SP. 9) AUCH MIT BETRIEBL. ARBEITEN BESCHAEFTIGT				STAENDIGE			NICHTSTAENDIGE			AK-EINHEITEN		
ZUSAMMEN		UEBERW. IM BETRIEB	ANDER- WEITIG VOLLB.	BETRIEBE	LF HA	PERSONEN	AK-EINH.	BETRIEBE				
PERSONEN	AK-EINH.	PERSONEN										
10	11	12	13	14	15	16	17	18	19	20		

BETRIEBSBEREICH LANDWIRTSCHAFT 2)

BETRIEBE												
0,3	0,0	0,0	0,3	0,0	0,2	0,0	0,0	0,0	0,0	0,0	0,4	101
0,3	0,0	0,0	0,2	0,0	0,2	0,0	0,0	0,0	0,0	0,0	0,2	102
0,2	0,0	0,0	0,1	-	-	-	-	-	-	-	-	103
0,6	0,1	0,1	0,4	0,0	0,0	0,0	0,0	0,1	0,0	0,0	1,2	104
0,5	0,1	0,1	0,4	0,0	0,0	0,0	0,0	0,0	0,0	0,0	0,8	105
0,2	0,1	0,0	0,1	-	-	-	-	-	-	-	-	106
0,8	0,3	0,1	0,5	0,0	0,0	0,0	0,0	0,0	0,0	0,0	2,4	107
0,7	0,3	0,1	0,4	0,0	0,0	0,0	0,0	0,0	0,0	0,0	1,7	108
0,3	0,0	0,1	0,1	-	-	-	-	-	-	-	-	109
0,8	0,2	0,1	0,3	0,0	0,1	0,0	0,0	0,3	0,2	0,2	3,0	110
0,6	0,2	0,1	0,3	0,0	0,1	0,0	0,0	0,1	0,0	0,0	2,0	111
0,3	0,0	0,1	0,0	-	-	-	-	-	-	-	-	112
1,3	0,4	0,3	0,6	0,0	0,4	0,0	0,0	0,7	0,5	0,5	5,8	113
1,0	0,4	0,3	0,6	0,0	0,1	0,0	0,0	0,5	0,2	0,2	3,6	114
0,4	0,3	0,2	0,1	-	-	-	-	-	-	-	-	115
1,4	0,5	0,6	0,8	0,1	1,1	0,2	0,1	2,0	1,4	1,4	10,3	116
1,2	0,4	0,4	0,6	0,1	0,8	0,2	0,1	1,2	0,4	0,4	6,7	117
0,4	0,1	0,1	0,1	-	-	-	-	-	-	-	-	118
1,2	0,2	0,2	0,5	1,0	22,5	2,4	2,2	3,9	4,4	4,4	16,3	119
0,7	0,2	0,1	0,3	0,9	20,4	2,0	1,9	2,8	1,4	1,4	11,6	120
0,2	0,1	0,1	0,0	-	-	-	-	-	-	-	-	121
6,8	2,3	1,6	4,2	1,4	24,7	3,0	2,3	7,8	6,9	6,9	39,9	122
5,5	2,0	1,4	3,5	1,3	22,0	2,2	2,0	5,0	2,6	2,6	27,4	123
2,6	1,4	1,4	1,0	-	-	-	-	-	-	-	-	124
2,5	1,4	1,4	0,9	-	-	-	-	-	-	-	-	125

GEMISCHTBETRIEBE

0,7	0,0	0,0	0,7	-	-	-	-	0,0	0,0	0,0	0,9	126
0,6	0,0	0,0	0,6	-	-	-	-	0,0	0,0	0,0	0,5	127
0,3	0,0	0,0	0,2	-	-	-	-	-	-	-	-	128
1,2	0,2	0,1	0,6	0,0	0,4	0,0	0,0	0,0	0,0	0,0	3,0	129
1,0	0,1	0,0	0,5	0,0	0,4	0,0	0,0	0,0	0,0	0,0	2,0	130
0,8	0,0	0,1	0,1	-	-	-	-	-	-	-	-	131
1,6	0,4	0,2	1,0	0,0	0,7	0,0	0,0	0,0	0,0	0,0	4,9	132
1,5	0,4	0,2	0,9	0,0	0,3	0,0	0,0	0,0	0,0	0,0	3,1	133
0,7	0,2	0,2	0,1	-	-	-	-	-	-	-	-	134
1,6	0,4	0,2	0,9	0,0	1,2	0,0	0,0	0,0	0,0	0,0	5,7	135
1,3	0,4	0,2	0,9	0,0	0,7	0,0	0,0	0,0	0,0	0,0	3,7	136
0,4	0,3	0,2	0,2	-	-	-	-	-	-	-	-	137
2,3	0,8	0,5	1,7	0,0	3,4	0,0	0,0	0,0	0,0	0,0	12,4	138
2,1	0,5	0,4	1,4	0,0	3,2	0,0	0,0	0,0	0,0	0,0	8,6	139
0,6	0,3	0,4	0,1	-	-	-	-	-	-	-	-	140
2,6	0,6	0,2	1,5	0,0	10,3	0,0	0,0	0,0	0,0	0,0	19,7	141
2,4	0,5	0,2	1,2	0,0	9,1	0,0	0,0	0,0	0,0	0,0	14,0	142
0,4	0,2	0,2	0,0	-	-	-	-	-	-	-	-	143
1,4	0,2	0,1	0,7	1,6	117,0	2,4	2,3	1,0	0,4	0,4	25,4	144
0,9	0,2	0,1	0,6	1,5	108,6	2,2	1,8	0,7	0,3	0,3	18,9	145
0,0	0,0	0,0	0,0	-	-	-	-	-	-	-	-	146
11,9	4,6	2,9	8,2	2,5	132,5	3,1	2,7	2,3	0,8	0,8	72,0	147
10,4	4,3	2,3	7,2	2,3	122,0	2,8	2,5	1,9	0,4	0,4	51,5	148
4,6	2,7	2,1	2,1	-	-	-	-	-	-	-	-	149
4,5	2,7	2,1	2,0	-	-	-	-	-	-	-	-	150

BETRIEBSINHAEERS UND/ODER SEINES EHEGATTEN; EINSCHL. BETRIEBE OHNE AUSSERBETRIEBLICHES EINKOMMEN DES BETRIEBSINHABERS UND

BUNDESGBEBIET

LFD NR.	STANDARD- BETRIEBS- EINKOMMEN VON ... BIS UNTER ... 1 000 DM	PERSONEN- GRUPPE	BETRIEBE		BETRIEBSINHABER UND IHRE AUF DEM BETRIEB LEBENDEN MIT BETRIEBLICHEN ARBEITEN BESCHAEFTIGT						BETRIEB LEBENDEN ANDERWEITIG	
			INSGESAMT		ZUSAMMEN		DAR. (SP. 3/4) VOLLBESCHAEFTIGT		ZUSAMMEN			
			BETRIEBE 1	LF HA 2	PERSONEN 3	AK-EINH. 4	BETRIEBE 5	PERSONEN 6	AK-EINH. 7	BETRIEBE 8	PERSONEN 9	
DARUNTER (ZEILEN 01 - 25): BETRIEBE DES												
151	UNTER 5	ZUSAMMEN	18,9	93,3	33,2	14,9	6,7	8,0	7,8	8,9	14,9	ZU
152		MAENNLICH	-	-	19,3	9,5	5,8	6,1	5,9	7,5	11,0	
153		BETR.-INH.	-	-	18,9	10,0	6,1	6,1	6,1	3,9	3,9	
154	5 - 10	ZUSAMMEN	24,7	225,2	52,7	28,4	15,4	17,2	16,8	14,6	22,7	
155		MAENNLICH	-	-	30,2	18,8	13,6	14,2	14,0	12,5	16,4	
156		BETR.-INH.	-	-	24,7	18,6	14,5	14,5	14,5	7,0	7,0	
157	10 - 15	ZUSAMMEN	32,8	395,3	73,7	43,5	25,0	28,4	27,8	17,5	29,5	
158		MAENNLICH	-	-	42,7	29,0	23,5	24,4	24,2	14,8	20,3	
159		BETR.-INH.	-	-	32,8	26,6	23,3	23,3	23,3	7,6	7,6	
160	15 - 20	ZUSAMMEN	35,7	535,3	85,8	52,7	30,8	35,8	35,2	18,4	31,0	
161		MAENNLICH	-	-	49,5	35,9	29,1	31,3	31,0	15,5	21,1	
162		BETR.-INH.	-	-	35,7	31,9	28,9	28,9	28,9	6,0	6,0	
163	20 - 30	ZUSAMMEN	69,9	1316,3	173,0	111,1	64,0	79,2	77,6	31,0	49,2	
164		MAENNLICH	-	-	100,2	76,5	63,0	70,1	68,8	24,1	31,1	
165		BETR.-INH.	-	-	69,9	64,2	60,7	60,7	60,7	8,2	8,2	
166	30 - 50	ZUSAMMEN	94,8	2440,3	245,2	161,7	90,8	118,5	116,0	34,4	51,8	
167		MAENNLICH	-	-	142,5	113,6	90,1	106,6	104,8	24,4	30,3	
168		BETR.-INH.	-	-	94,8	90,0	87,0	87,0	87,0	5,7	5,7	
169	50 UND MEHR	ZUSAMMEN	94,8	4261,0	245,9	164,3	91,5	125,3	123,3	24,5	34,6	
170		MAENNLICH	-	-	147,4	121,1	91,4	115,4	113,6	15,4	18,4	
171		BETR.-INH.	-	-	94,8	90,5	88,1	88,1	88,1	2,8	2,8	
172	INSGESAMT	ZUSAMMEN	370,8	9266,1	909,4	576,8	324,3	412,2	404,3	149,6	234,0	
173		MAENNLICH	-	-	531,5	404,4	316,3	367,8	361,4	113,8	148,3	
174		BETR.-INH.	-	-	370,8	332,4	308,2	308,2	308,2	41,6	41,6	
175		MAENNLICH	-	-	347,8	319,5	301,3	301,3	301,3	40,8	40,8	

\*) IN DER ABGRENZUNG NACH DER HAUPTPRODUKTIONSRICHTUNG (HPR), DEREN INHABER NATUERLICHE PERSONEN SIND.- \*\*\*) DES SEINES EHEGATTEN.  
1) BEZOGEN AUF DIE BETRIEBLICHE TAEITIGKEIT.- 2) IN DER ABGRENZUNG NACH DER BETRIEBSSYSTEMATIK.

FUER AUSGEWAHLTE BETRIEBSFORMEN NACH GROSSENKLASSEN DES STANDARDBETRIEBSEINKOMMENS

EINKOMMEN GROSSER IST ALS DAS AUSSERBETRIEBLICHE EINKOMMEN \*\*)

1 000

BUNDESGBIET

FAMILIENANGEHOERIGEN ERWERBSTAETIG		FAMILIENFREMDE ARBEITSKRAEFTE MIT BETRIEBLICHEN ARBEITEN BESCHAEFTIGT								BETRIEBL. ARBEITSLEISTUNG		LFD NR.
DARUNTER (SP. 9) AUCH MIT BETRIEBL. ARBEITEN BESCHAEFTIGT		STAENDIGE				NICHTSTAENDIGE				DER FAMILIEN- ARBEITSKRAEFTE UND DER STAENDIGEN FAM.-FREMDE ARBEITSKRAEFTE		
ZUSAMMEN	DAR. (SP. 10) UEBERW.   ANDER- IM   WEITIG BETRIEB   VOLLB.	PERSONEN	BETRIEBE	LF HA	PERSONEN	AK-EINH.	BETRIEBE	AK-EINHEITEN				
10	11	12	13	14	15	16	17	18	19	20		

BETRIEBSBEREICHS LANDWIRTSCHAFT 2)

SAMMEN											
7,7	2,2	1,0	5,7	0,5	3,9	0,9	0,8	0,4	0,2	15,7	151
6,6	2,2	0,8	5,6	0,1	3,0	0,3	0,3	0,4	0,0	9,9	152
3,9	1,1	0,8	3,0	-	-	-	-	-	-	-	153
12,8	5,1	2,9	9,1	0,2	4,8	0,4	0,1	0,2	0,0	28,7	154
11,5	4,8	2,4	8,5	0,0	3,2	0,1	0,1	0,1	0,0	18,9	155
7,0	3,5	2,4	4,0	-	-	-	-	-	-	-	156
15,3	6,1	3,2	10,8	0,3	9,3	0,3	0,3	0,8	0,0	43,8	157
13,2	5,8	2,8	9,6	0,1	5,8	0,1	0,1	0,1	0,0	29,6	158
7,6	4,4	2,8	4,3	-	-	-	-	-	-	-	159
14,6	6,2	3,9	9,9	0,4	11,9	0,8	0,5	1,4	0,3	53,5	160
12,9	5,7	3,4	9,0	0,2	9,2	0,2	0,1	0,8	0,0	36,5	161
6,0	4,0	3,0	2,7	-	-	-	-	-	-	-	162
21,3	8,4	5,5	14,1	0,9	30,2	1,2	0,7	3,0	1,1	112,1	163
18,4	7,9	4,8	12,8	0,7	23,3	0,7	0,3	1,9	0,2	77,3	164
8,2	5,5	4,4	3,5	-	-	-	-	-	-	-	165
18,7	7,1	4,9	12,5	3,3	101,7	3,9	3,2	6,2	3,4	164,5	166
15,3	6,5	4,0	10,3	2,9	84,2	3,3	2,8	4,2	1,6	116,2	167
5,7	3,9	3,7	1,7	-	-	-	-	-	-	-	168
10,5	3,9	2,9	6,4	16,4	1163,0	25,6	23,2	13,9	9,9	187,8	169
8,4	3,4	2,5	5,1	14,8	1096,8	21,7	20,7	11,5	5,2	141,9	170
2,8	1,9	1,7	0,4	-	-	-	-	-	-	-	171
100,9	39,9	24,3	68,9	22,7	1324,5	34,5	29,5	27,1	16,6	606,6	172
87,0	36,1	21,4	61,3	19,5	1225,1	27,4	25,6	20,6	8,4	429,7	173
41,6	24,7	18,8	20,2	-	-	-	-	-	-	-	174
40,8	24,1	18,7	19,9	-	-	-	-	-	-	-	175

BETRIEBSINPABERS UND/ODER SEINES EHEGATTEN; EINSCHL. BETRIEBE OHNE AUSSERBETRIEBLICHES EINKOMMEN DES BETRIEBSINHABERS UND

3.2 [457.2] LANDW. BETRIEBE \*) , IN DENEN DAS BETRIEBLICHE  
IN

SCHLESWIG-HOLSTEIN

LFD NR.	STANDARD- BETRIEBS- EINKOMMEN VON... BIS UNTER... 1 000 DM	PERSONEN- GRUPPE	BETRIEBE		BETRIEBSINHABER UND IHRE AUF DEM BETRIEB LEBENDEN MIT BETRIEBLICHEN ARBEITEN BESCHAEFTIGT						BETRIEB LEBENDEN ANDERWEITIG	
			INSGESAMT		ZUSAMMEN		DAR. (SP. 3/4) VOLLBESCHAEFTIGT		ZUSAMMEN			
			BETRIEBE	LF HA	PERSONEN	AK-EINH.	BETRIEBE	PERSONEN	AK-EINH.	BETRIEBE	PERSONEN	
			1	2	3	4	5	6	7	8	9	
												INS
01	UNTER 5	ZUSAMMEN	1,1	5,2	1,7	0,8	0,4	0,4	0,4	0,3	0,7	
02		MAENNLICH	-	-	1,1	0,5	0,4	0,4	0,3	0,3	0,5	
03		BETR.-INH.	-	-	1,1	0,6	0,3	0,3	0,3	0,2	0,2	
04	5 - 10	ZUSAMMEN	0,6	9,6	0,9	0,5	0,3	0,3	0,3	0,2	0,3	
05		MAENNLICH	-	-	0,6	0,4	0,3	0,3	0,3	0,2	0,2	
06		BETR.-INH.	-	-	0,6	0,3	0,2	0,2	0,2	0,1	0,1	
07	10 - 15	ZUSAMMEN	0,5	10,3	0,9	0,6	0,4	0,4	0,4	0,2	0,3	
08		MAENNLICH	-	-	0,6	0,5	0,4	0,4	0,4	0,2	0,2	
09		BETR.-INH.	-	-	0,5	0,5	0,4	0,4	0,4	0,1	0,1	
10	15 - 20	ZUSAMMEN	0,8	17,0	1,5	0,9	0,6	0,7	0,7	0,3	0,4	
11		MAENNLICH	-	-	0,9	0,7	0,6	0,6	0,6	0,2	0,3	
12		BETR.-INH.	-	-	0,8	0,7	0,6	0,6	0,6	0,1	0,1	
13	20 - 30	ZUSAMMEN	2,1	45,3	4,3	2,9	1,9	2,1	2,1	0,7	0,9	
14		MAENNLICH	-	-	2,6	2,1	1,9	2,0	2,0	0,5	0,6	
15		BETR.-INH.	-	-	2,1	1,9	1,8	1,8	1,8	0,2	0,2	
16	30 - 50	ZUSAMMEN	4,8	148,6	10,8	7,5	4,6	5,6	5,5	1,4	2,0	
17		MAENNLICH	-	-	6,4	5,5	4,5	5,2	5,1	1,0	1,2	
18		BETR.-INH.	-	-	4,8	4,5	4,3	4,3	4,3	0,3	0,3	
19	50 UND MEHR	ZUSAMMEN	13,1	746,4	30,7	21,4	12,7	16,5	16,3	2,3	2,9	
20		MAENNLICH	-	-	18,8	16,2	12,6	15,5	15,3	1,3	1,5	
21		BETR.-INH.	-	-	13,1	12,5	12,2	12,2	12,2	0,3	0,3	
22	INSGESAMT	ZUSAMMEN	23,0	982,4	50,7	34,6	20,8	26,0	25,6	5,4	7,5	
23		MAENNLICH	-	-	31,0	25,9	20,6	24,3	24,0	3,7	4,6	
24		BETR.-INH.	-	-	23,0	21,0	19,8	19,8	19,8	1,4	1,4	
25		MAENNLICH	-	-	21,6	20,3	19,5	19,5	19,5	1,4	1,4	
												DARUNTER (ZEILEN 22 - 25): BETRIEBE DES MARKTFRUCHT
26	INSGESAMT	ZUSAMMEN	3,5	263,5	6,6	4,3	2,9	3,4	3,3	0,7	1,0	
27		MAENNLICH	-	-	4,5	3,7	2,9	3,3	3,3	0,5	0,6	
28		BETR.-INH.	-	-	3,5	3,0	2,7	2,7	2,7	0,3	0,3	
29		MAENNLICH	-	-	3,3	2,9	2,7	2,7	2,7	0,3	0,3	
												FUTTERBAU
30	INSGESAMT	ZUSAMMEN	15,4	596,7	35,6	24,6	14,4	18,3	18,1	3,8	5,3	
31		MAENNLICH	-	-	21,3	18,0	14,3	17,1	16,8	2,6	3,2	
32		BETR.-INH.	-	-	15,4	14,4	13,8	13,8	13,8	0,8	0,8	
33		MAENNLICH	-	-	14,6	13,9	13,6	13,6	13,6	0,8	0,8	
												VEREDLUNGS
34	INSGESAMT	ZUSAMMEN	1,8	52,0	3,4	2,1	1,3	1,5	1,5	0,5	0,7	
35		MAENNLICH	-	-	2,1	1,6	1,3	1,5	1,5	0,4	0,5	
36		BETR.-INH.	-	-	1,8	1,4	1,3	1,3	1,3	0,2	0,2	
37		MAENNLICH	-	-	1,6	1,4	1,3	1,3	1,3	0,2	0,2	
												DAUERKULTUR
38	INSGESAMT	ZUSAMMEN	0,1	1,1	0,2	0,1	0,1	0,1	0,1	0,0	0,0	
39		MAENNLICH	-	-	0,1	0,1	0,1	0,1	0,1	0,0	0,0	
40		BETR.-INH.	-	-	0,1	0,1	0,1	0,1	0,1	0,0	0,0	
41		MAENNLICH	-	-	0,1	0,1	0,0	0,0	0,0	0,0	0,0	
												LANDWIRTSCHAFTLICHE
42	INSGESAMT	ZUSAMMEN	1,2	58,2	2,7	1,9	1,2	1,4	1,4	0,2	0,3	
43		MAENNLICH	-	-	1,7	1,4	1,2	1,4	1,3	0,1	0,1	
44		BETR.-INH.	-	-	1,2	1,2	1,1	1,1	1,1	0,0	0,0	
45		MAENNLICH	-	-	1,1	1,1	1,1	1,1	1,1	0,0	0,0	
												ZU
46	INSGESAMT	ZUSAMMEN	22,0	971,5	48,5	33,0	19,9	24,7	24,4	5,2	7,3	
47		MAENNLICH	-	-	29,8	24,8	19,7	23,2	23,0	3,6	4,4	
48		BETR.-INH.	-	-	22,0	20,0	18,9	18,9	18,9	1,4	1,4	
49		MAENNLICH	-	-	20,7	19,4	18,7	18,7	18,7	1,3	1,3	

\*) IN DER ABGRENZUNG NACH DER HAUPTPRODUKTIONSRICHTUNG (HPR), DEREN INHABER NATUERLICHE PERSONEN SIND.- \*\*\*) DES  
SEINES EHEGATTEN.

1) BEZOGEN AUF DIE BETRIEBLICHE TAETIGKEIT.- 2) IN DER ABGRENZUNG NACH DER BETRIEBSSYSTEMATIK.

NACH GROSSENKLASSEN DES STANDARDBETRIEBSEINKOMMENS UND FUER AUSGEWAHLTE BETRIEBSFORMEN

EINKOMMEN GROESSER IST ALS DAS AUSSERBETRIEBLICHE EINKOMMEN \*\*)

SCHLESWIG-HOLSTEIN

FAMILIENANGEHOERIGEN ERWERBSTAETIG		FAMILIENFEMDE ARBEITSKRAEFTE MIT BETRIEBLICHEN ARBEITEN BESCHAEFTIGT							BETRIEBL. ARBEITSLEISTUNG DER FAMILIENARBEITSKRAEFTE UND DER STAENDIGEN FAN.-FREMDEN ARBEITSKRAEFTE		LFD NR.		
DARUNTER (SP. 9) AUCH MIT BETRIEBL. ARBEITEN BESCHAEFTIGT		STAENDIGE			NICHTSTAENDIGE				AK-EINHEITEN				
ZUSAMMEN		UEBERW. IM BETRIEB	ANDER-IM WEITIG VOLLB.	BETRIEBE	LF HA	PERSONEN	AK-EINH.	BETRIEBE		19	20		
PERSONEN	AK-EINH.	PERSONEN	PERSONEN	BETRIEBE	15	16	17	BETRIEBE	18	19	AK-EINHEITEN	20	
10	11	12	13	14	15	16	17	18	19	20			
<b>GESAMT</b>													
0,3	0,1	0,1	0,2	0,1	0,4	0,2	0,2	0,0	0,0	1,0	01		
0,3	0,1	0,1	0,2	0,1	0,3	0,1	0,1	0,0	0,0	0,6	02		
0,2	0,1	0,1	0,1	-	-	-	-	-	-	-	03		
0,2	0,1	0,0	0,1	0,0	0,1	0,0	0,0	0,0	0,0	0,5	04		
0,1	0,1	0,0	0,1	0,0	0,1	0,0	0,0	0,0	0,0	0,4	05		
0,1	0,0	0,0	0,1	-	-	-	-	-	-	-	06		
0,2	0,1	0,1	0,1	0,0	0,6	0,1	0,1	0,0	0,0	0,7	07		
0,1	0,1	0,1	0,1	0,0	0,2	0,0	0,0	0,0	0,0	0,5	08		
0,1	0,1	0,1	0,1	-	-	-	-	-	-	-	09		
0,2	0,1	0,1	0,1	0,0	0,7	0,1	0,1	0,0	0,0	1,0	10		
0,2	0,1	0,1	0,1	0,0	0,7	0,0	0,0	0,0	0,0	0,7	11		
0,1	0,1	0,1	0,0	-	-	-	-	-	-	-	12		
0,5	0,2	0,2	0,2	0,1	0,8	0,2	0,1	0,1	0,1	3,0	13		
0,4	0,2	0,2	0,2	0,1	0,3	0,1	0,1	0,1	0,0	2,2	14		
0,2	0,2	0,1	0,1	-	-	-	-	-	-	-	15		
0,6	0,3	0,3	0,3	0,2	7,7	0,5	0,4	0,2	0,1	7,9	16		
0,5	0,3	0,2	0,2	0,2	7,0	0,3	0,3	0,1	0,1	5,8	17		
0,3	0,2	0,2	0,1	-	-	-	-	-	-	-	18		
0,8	0,4	0,3	0,3	3,0	255,9	6,9	6,5	1,5	1,5	27,9	19		
0,6	0,3	0,3	0,3	2,9	246,1	5,6	5,5	1,4	1,0	21,6	20		
0,5	0,2	0,2	0,1	-	-	-	-	-	-	-	21		
2,6	1,3	1,0	1,2	3,6	266,3	7,9	7,4	1,8	1,7	42,0	22		
2,2	1,2	0,9	1,1	3,2	254,7	6,2	6,0	1,6	1,1	31,8	23		
1,4	0,9	0,8	0,5	-	-	-	-	-	-	-	24		
1,4	0,9	0,8	0,5	-	-	-	-	-	-	-	25		
<b>BETRIEBSBEREICHS LANDWIRTSCHAFT 2)</b>													
<b>BETRIEBE</b>													
0,4	0,2	0,2	0,2	1,0	131,0	2,0	1,9	0,5	0,4	6,2	26		
0,4	0,2	0,2	0,2	1,0	128,9	1,9	1,8	0,4	0,3	5,5	27		
0,3	0,2	0,2	0,1	-	-	-	-	-	-	-	28		
0,3	0,2	0,2	0,1	-	-	-	-	-	-	-	29		
<b>BETRIEBE</b>													
1,7	0,9	0,7	0,8	1,6	97,6	2,2	2,0	0,8	0,3	26,7	30		
1,5	0,8	0,6	0,7	1,4	90,8	1,9	1,8	0,7	0,3	19,8	31		
0,8	0,6	0,5	0,2	-	-	-	-	-	-	-	32		
0,8	0,6	0,5	0,2	-	-	-	-	-	-	-	33		
<b>BETRIEBE</b>													
0,3	0,1	0,1	0,2	0,2	14,9	0,4	0,3	0,1	0,1	2,4	34		
0,3	0,1	0,1	0,2	0,2	13,9	0,3	0,3	0,1	0,0	1,9	35		
0,2	0,1	0,1	0,2	-	-	-	-	-	-	-	36		
0,2	0,1	0,1	0,2	-	-	-	-	-	-	-	37		
<b>BETRIEBE</b>													
0,0	0,0	0,0	0,0	0,0	0,3	0,0	0,0	0,0	0,0	0,1	38		
0,0	0,0	0,0	0,0	0,0	0,3	0,0	0,0	0,0	0,0	0,1	39		
0,0	0,0	0,0	0,0	-	-	-	-	-	-	-	40		
0,0	0,0	0,0	0,0	-	-	-	-	-	-	-	41		
<b>GEMISCHTBETRIEBE</b>													
0,1	0,0	0,0	0,0	0,2	15,7	0,3	0,3	0,1	0,1	2,2	42		
0,0	0,0	0,0	0,0	0,2	14,9	0,3	0,3	0,1	0,0	1,7	43		
0,0	0,0	0,0	0,0	-	-	-	-	-	-	-	44		
0,0	0,0	0,0	0,0	-	-	-	-	-	-	-	45		
<b>SAMMEN</b>													
2,6	1,3	1,0	1,2	3,0	259,5	4,9	4,6	1,4	0,9	37,6	46		
2,2	1,2	0,9	1,1	2,8	248,7	4,3	4,2	1,3	0,7	29,0	47		
1,4	0,9	0,8	0,5	-	-	-	-	-	-	-	48		
1,3	0,9	0,8	0,5	-	-	-	-	-	-	-	49		

BETRIEBSINHABERS UND/ODER SEINES EHEGATTEN; EINSCHL. BETRIEBE OHNE AUSSERBETRIEBLICHES EINKOMMEN DES BETRIEBSINHABERS UND

3.2 [457.2] LANDW. BETRIEBE \*) , IN DENEN DAS BETRIEBLICHE  
IN

NIEDERSACHSEN

LFD NR.	STANDARD- BETRIEBS- EINKOMMEN VON... BIS UNTER... 1 000 DM	PERSONEN- GRUPPE	BETRIEBE		BETRIEBSINHABER UND IHRE AUF DEM BETRIEB LEBENDEN MIT BETRIEBLICHEN ARBEITEN BESCHÄFTIGT						BETRIEB LEBENDEN ANDERWEITIG	
			INSGESAMT		ZUSAMMEN		DAR. (SP. 3/4) VOLLBESCHÄFTIGT				ZUSAMMEN	
			BETRIEBE	LF HA	PERSONEN	AK-EINH.	BETRIEBE	PERSONEN	AK-EINH.	BETRIEBE	PERSONEN	
1	2	3	4	5	6	7	8	9				
01	UNTER 5	ZUSAMMEN	2,9	14,8	4,7	1,9	0,8	0,9	0,9	1,5	2,3	
02		MAENNLICH	-	-	2,7	1,4	0,8	0,9	0,8	1,4	1,8	
03		BETR.-INH.	-	-	2,9	1,4	0,8	0,8	0,8	0,7	0,7	
04	5 - 10	ZUSAMMEN	2,5	22,8	5,0	2,6	1,4	1,5	1,4	1,2	1,9	
05		MAENNLICH	-	-	2,9	1,8	1,3	1,3	1,3	1,1	1,5	
06		BETR.-INH.	-	-	2,5	1,8	1,3	1,3	1,3	0,6	0,6	
07	10 - 15	ZUSAMMEN	3,2	44,3	6,7	4,1	2,6	2,8	2,8	1,2	1,9	
08		MAENNLICH	-	-	3,9	2,9	2,5	2,6	2,6	1,0	1,3	
09		BETR.-INH.	-	-	3,2	2,7	2,4	2,4	2,4	0,4	0,4	
10	15 - 20	ZUSAMMEN	3,6	55,5	7,6	4,7	3,0	3,4	3,4	1,7	2,6	
11		MAENNLICH	-	-	4,3	3,3	2,8	2,9	2,9	1,5	1,8	
12		BETR.-INH.	-	-	3,6	3,1	2,8	2,8	2,8	0,5	0,5	
13	20 - 30	ZUSAMMEN	9,1	178,5	20,6	13,4	8,2	9,6	9,4	3,5	5,4	
14		MAENNLICH	-	-	11,9	9,4	8,2	8,8	8,7	2,7	3,4	
15		BETR.-INH.	-	-	9,1	8,3	7,8	7,8	7,8	0,8	0,8	
16	30 - 50	ZUSAMMEN	18,0	505,2	43,7	29,0	17,2	21,2	20,9	6,0	8,5	
17		MAENNLICH	-	-	25,6	20,6	17,1	19,5	19,2	4,4	5,2	
18		BETR.-INH.	-	-	18,0	17,1	16,5	16,5	16,5	1,0	1,0	
19	50 UND MEHR	ZUSAMMEN	29,7	1505,7	75,8	50,5	28,8	38,2	37,7	7,0	9,6	
20		MAENNLICH	-	-	45,1	37,3	28,7	35,8	35,2	4,2	5,2	
21		BETR.-INH.	-	-	29,7	28,4	27,6	27,6	27,6	0,7	0,7	
22	INSGESAMT	ZUSAMMEN	69,0	2326,7	163,9	106,5	62,1	77,7	76,5	22,5	32,1	
23		MAENNLICH	-	-	96,5	76,8	61,2	71,7	70,6	16,3	20,4	
24		BETR.-INH.	-	-	69,0	62,9	59,1	59,1	59,1	5,0	5,0	
25		MAENNLICH	-	-	64,5	60,6	58,1	58,1	58,1	4,7	4,7	
DARUNTER (ZEILEN 22 - 25): BETRIEBE DES MARKTFRUCHT												
26	INSGESAMT	ZUSAMMEN	12,8	659,3	28,0	17,7	11,3	13,5	13,3	3,3	4,5	
27		MAENNLICH	-	-	17,3	13,7	11,2	12,8	12,4	2,3	2,8	
28		BETR.-INH.	-	-	12,8	11,5	10,7	10,7	10,7	0,9	0,9	
29		MAENNLICH	-	-	11,9	11,0	10,5	10,5	10,5	0,8	0,8	
FUTTERBAU												
30	INSGESAMT	ZUSAMMEN	35,8	1123,3	88,2	58,2	33,1	42,2	41,4	11,7	16,3	
31		MAENNLICH	-	-	51,0	41,0	32,4	38,7	37,9	8,6	10,5	
32		BETR.-INH.	-	-	35,8	33,2	31,4	31,4	31,4	2,4	2,4	
33		MAENNLICH	-	-	33,5	31,8	30,9	30,9	30,9	2,3	2,3	
VEREDLUNGS												
34	INSGESAMT	ZUSAMMEN	8,0	191,8	17,6	10,7	6,5	7,4	7,3	3,4	5,4	
35		MAENNLICH	-	-	10,5	8,0	6,4	7,2	7,1	2,6	3,4	
36		BETR.-INH.	-	-	8,0	6,7	6,2	6,2	6,2	0,9	0,9	
37		MAENNLICH	-	-	7,4	6,6	6,1	6,1	6,1	0,9	0,9	
DAUERKULTUR												
38	INSGESAMT	ZUSAMMEN	0,7	10,6	1,4	0,9	0,5	0,7	0,7	0,2	0,2	
39		MAENNLICH	-	-	0,8	0,7	0,5	0,6	0,6	0,1	0,1	
40		BETR.-INH.	-	-	0,7	0,6	0,5	0,5	0,5	0,0	0,0	
41		MAENNLICH	-	-	0,6	0,5	0,5	0,5	0,5	0,0	0,0	
LANDWIRTSCHAFTLICHE												
42	INSGESAMT	ZUSAMMEN	9,4	322,0	23,5	15,3	8,9	11,2	11,0	3,3	4,9	
43		MAENNLICH	-	-	13,7	11,1	8,7	10,4	10,1	2,4	2,9	
44		BETR.-INH.	-	-	9,4	8,7	8,5	8,5	8,5	0,6	0,6	
45		MAENNLICH	-	-	8,9	8,4	8,3	8,3	8,3	0,6	0,6	
ZU												
46	INSGESAMT	ZUSAMMEN	66,8	2306,8	158,7	102,8	60,1	75,0	73,8	22,0	31,3	
47		MAENNLICH	-	-	93,5	74,4	59,2	69,5	68,3	15,9	19,9	
48		BETR.-INH.	-	-	66,8	60,8	57,3	57,3	57,3	4,8	4,8	
49		MAENNLICH	-	-	62,2	58,6	56,3	56,3	56,3	4,7	4,7	

\*) IN DER ABGRENZUNG NACH DER HAUPTPRODUKTIONSRICHTUNG (HPR), DEREN INHABER NATUERLICHE PERSONEN SIND.- \*\*\*) DES  
SEINES EHEGATTEN.

1) BEZOGEN AUF DIE BETRIEBLICHE TAETIGKEIT.- 2) IN DER ABGRENZUNG NACH DER BETRIEBSYSTEMATIK.



NACH GROSSENKLASSEN DES STANDARDBETRIEBSEINKOMMENS UND FUER AUSGEWAHLTE BETRIEBSFORMEN

EINKOMMEN GROESSER IST ALS DAS AUSSERBETRIEBLICHE EINKOMMEN \*\*)

1 000

NIEDERSACHSEN

FAMILIENANGEHOERIGEN ERWERBSTAETIG				FAMILIENFREMDE ARBEITSKRAEFTE MIT BETRIEBLICHEN ARBEITEN BESCHAEFTIGT						BETRIEBL. ARBEITSLEISTUNG DER FAMILIENARBEITSKRAEFTE UND DER STAENDIGEN FAM.-FREMDEN ARBEITSKRAEFTE			
DARUNTER (SP. 9) AUCH MIT BETRIEBL. ARBEITEN BESCHAEFTIGT DAR. (SP. 10)				STAENDIGE			NICHTSTAENDIGE			LFZ NR.			
ZUSAMMEN		UEBERW. IM BETRIEB	ANDER-WEITIG VOLLB.	BETRIEBE	LF HA	PERSONEN	AK-EINH.	BETRIEBE	AK-EINHEITEN				
10	11	12	13	14	15	16	17	18	19	20			

GESAMT												
1,2	0,5	0,2	0,9	0,1	1,5	0,2	0,2	0,1	0,0	2,1	01	
1,1	0,5	0,2	0,9	0,0	1,4	0,2	0,2	0,1	0,0	1,4	02	
0,7	0,2	0,2	0,5	-	-	-	-	-	-	-	03	
1,0	0,4	0,3	0,7	0,0	0,3	0,2	0,1	0,1	0,0	2,9	04	
1,0	0,3	0,3	0,7	0,0	0,2	0,0	0,0	0,0	0,0	1,8	05	
0,6	0,3	0,3	0,3	-	-	-	-	-	-	-	06	
0,9	0,4	0,3	0,4	0,1	1,1	0,1	0,1	0,2	0,1	4,2	07	
0,6	0,4	0,1	0,4	0,1	1,1	0,1	0,1	0,2	0,0	3,0	08	
0,4	0,4	0,2	0,2	-	-	-	-	-	-	-	09	
1,1	0,5	0,2	0,7	0,2	2,5	0,4	0,4	0,3	0,1	5,1	10	
1,0	0,4	0,2	0,7	0,1	2,2	0,2	0,2	0,1	0,0	3,4	11	
0,5	0,3	0,2	0,2	-	-	-	-	-	-	-	12	
2,0	0,8	0,5	1,3	0,4	5,9	0,9	0,6	0,5	0,3	14,2	13	
1,7	0,7	0,5	1,2	0,3	4,9	0,6	0,6	0,4	0,1	10,0	14	
0,8	0,6	0,5	0,3	-	-	-	-	-	-	-	15	
2,9	1,1	0,9	1,8	0,8	20,0	1,4	1,2	1,4	0,7	30,2	16	
2,4	1,1	0,8	1,5	0,7	17,5	0,8	0,7	1,0	0,3	21,4	17	
1,0	0,7	0,7	0,2	-	-	-	-	-	-	-	18	
2,7	1,0	0,9	1,4	6,5	472,1	12,8	11,9	4,7	2,9	62,3	19	
2,1	0,9	0,7	1,1	6,0	452,8	10,6	10,1	4,2	1,8	47,6	20	
0,7	0,5	0,6	0,1	-	-	-	-	-	-	-	21	
11,6	4,8	3,2	7,3	8,2	503,3	16,1	14,7	7,3	4,2	121,1	22	
10,1	4,4	2,8	6,5	7,2	480,1	12,3	11,8	6,2	2,4	88,7	23	
5,0	3,0	2,5	2,0	-	-	-	-	-	-	-	24	
4,7	3,0	2,5	2,0	-	-	-	-	-	-	-	25	

BETRIEBSBEREICH LANDWIRTSCHAFT 2) BETRIEBE

2,0	0,8	0,7	1,0	2,8	267,3	4,6	4,3	2,5	1,3	22,0	26
1,6	0,7	0,6	1,0	2,5	258,9	4,0	4,0	2,0	0,8	17,6	27
0,9	0,6	0,5	0,4	-	-	-	-	-	-	-	28
0,8	0,6	0,4	0,4	-	-	-	-	-	-	-	29

BETRIEBE

6,2	2,4	1,6	4,2	2,5	134,7	3,1	2,8	2,1	0,9	60,9	30
5,3	2,3	1,3	3,6	2,3	126,2	2,7	2,4	1,9	0,6	43,5	31
2,4	1,5	1,2	1,0	-	-	-	-	-	-	-	32
2,3	1,5	1,2	1,0	-	-	-	-	-	-	-	33

BETRIEBE

1,8	0,7	0,6	1,2	0,6	28,5	0,9	0,8	0,7	0,2	11,5	34
1,7	0,7	0,4	1,1	0,6	25,9	0,7	0,7	0,7	0,2	8,6	35
0,9	0,6	0,4	0,4	-	-	-	-	-	-	-	36
0,9	0,6	0,4	0,4	-	-	-	-	-	-	-	37

BETRIEBE

0,1	0,0	0,0	0,0	0,1	3,0	0,1	0,1	0,1	0,1	1,0	38
0,1	0,0	0,0	0,0	0,1	3,0	0,1	0,1	0,1	0,1	0,8	39
0,0	0,0	0,0	0,0	-	-	-	-	-	-	-	40
0,0	0,0	0,0	0,0	-	-	-	-	-	-	-	41

GEMISCHTBETRIEBE

1,3	0,6	0,4	0,8	0,9	58,0	1,2	1,1	0,8	0,3	16,5	42
1,1	0,6	0,4	0,6	0,9	54,8	1,1	1,1	0,7	0,3	12,0	43
0,6	0,3	0,3	0,2	-	-	-	-	-	-	-	44
0,6	0,3	0,3	0,2	-	-	-	-	-	-	-	45

SAMMEN

11,3	4,7	3,2	7,2	6,8	491,4	10,1	9,1	6,5	2,9	112,1	46
9,8	4,3	2,8	6,4	6,3	468,9	8,8	8,3	5,5	2,0	82,6	47
4,8	3,0	2,5	2,0	-	-	-	-	-	-	-	48
4,7	2,8	2,5	1,9	-	-	-	-	-	-	-	49

BETRIEBSINHABERS UND/ODER SEINES EHEGATTEN; EINSCHL. BETRIEBE OHNE AUSSERBETRIEBLICHES EINKOMMEN DES BETRIEBSINHABERS UND

NORDRHEIN-WESTFALEN

LFD NP.	STANDARD- BETRIEBS- EINKOMMEN VON... BIS UNTER... 1 000 DM	PERSONEN- GRUPPE	BETRIEBSINHABER UND IHRE AUF DEM BETRIEB LEBENDEN ANDERWEITIG								
			BETRIEBE		MIT BETRIEBLICHEN ARBEITEN BESCHAEFTIGT			DAR. (SP. 3/4) VOLLBESCHAEFTIGT			
			BETRIEBE	LF HA	ZUSAMMEN	PERSONEN	AK-EINH.	BETRIEBE	PERSONEN	AK-EINH.	BETRIEBE
1	2	3	4	5	6	7	8	9	10	11	
01	UNTER 5	ZUSAMMEN	5,1	23,1	8,6	4,1	1,8	2,1	2,0	2,3	3,9
02		MAENNLICH	-	-	5,0	2,7	1,6	1,6	1,6	1,9	2,9
03		BETR.-INH.	-	-	5,1	2,8	1,7	1,7	1,7	0,9	0,9
04	5 - 10	ZUSAMMEN	3,4	27,7	6,8	3,8	2,0	2,0	2,0	1,8	3,0
05		MAENNLICH	-	-	3,9	2,6	1,8	1,8	1,8	1,6	2,1
06		BETR.-INH.	-	-	3,4	2,3	1,8	1,8	1,8	0,9	0,9
07	10 - 15	ZUSAMMEN	3,4	36,5	6,6	4,2	2,6	2,8	2,8	1,4	2,2
08		MAENNLICH	-	-	4,2	3,1	2,5	2,6	2,5	1,2	1,4
09		BETR.-INH.	-	-	3,4	2,7	2,5	2,5	2,5	0,4	0,4
10	15 - 20	ZUSAMMEN	3,9	52,0	8,5	5,2	3,0	3,5	3,5	1,6	2,6
11		MAENNLICH	-	-	5,1	3,7	2,9	3,2	3,1	1,3	1,8
12		BETR.-INH.	-	-	3,9	3,2	2,9	2,9	2,9	0,5	0,5
13	20 - 30	ZUSAMMEN	8,5	146,9	19,0	12,1	7,6	8,7	8,6	3,4	5,4
14		MAENNLICH	-	-	11,3	9,0	7,6	8,1	8,0	2,6	3,4
15		BETR.-INH.	-	-	8,5	7,8	7,2	7,2	7,2	0,7	0,7
16	30 - 50	ZUSAMMEN	14,8	344,5	34,1	22,4	14,2	16,8	16,5	4,9	7,4
17		MAENNLICH	-	-	20,7	16,9	14,1	16,0	15,8	3,4	4,3
18		BETR.-INH.	-	-	14,8	14,0	13,4	13,4	13,4	0,5	0,5
19	50 UND MEHR	ZUSAMMEN	19,1	722,3	45,3	30,1	18,5	23,5	23,2	4,9	7,6
20		MAENNLICH	-	-	28,4	23,5	18,5	22,4	22,1	3,1	3,8
21		BETR.-INH.	-	-	19,1	18,3	17,6	17,6	17,6	0,3	0,3
22	INSGESAMT	ZUSAMMEN	57,8	1353,0	129,0	81,7	49,7	59,5	58,7	20,4	32,1
23		MAENNLICH	-	-	78,5	61,3	48,7	55,7	55,0	15,1	19,8
24		BETR.-INH.	-	-	57,8	50,9	47,0	47,0	47,0	4,3	4,3
25		MAENNLICH	-	-	53,9	48,9	46,1	46,1	46,1	4,1	4,1
DARUNTER (ZEILEN 22 - 25): BETRIEBE DES MARKTFRUCHT											
26	INSGESAMT	ZUSAMMEN	11,1	345,4	21,9	14,1	9,0	10,6	10,5	3,2	4,9
27		MAENNLICH	-	-	14,0	11,0	8,8	10,0	9,9	2,4	2,9
28		BETR.-INH.	-	-	11,1	9,3	8,5	8,5	8,5	0,9	0,9
29		MAENNLICH	-	-	10,1	8,9	8,4	8,4	8,4	0,9	0,9
FUTTERBAU											
30	INSGESAMT	ZUSAMMEN	23,8	569,1	55,7	35,3	21,2	25,4	25,0	8,5	13,5
31		MAENNLICH	-	-	33,5	26,2	20,8	23,9	23,5	6,4	8,4
32		BETR.-INH.	-	-	23,8	21,4	20,1	20,1	20,1	1,5	1,5
33		MAENNLICH	-	-	22,1	20,7	19,6	19,6	19,6	1,5	1,5
VEREDLUNGS											
34	INSGESAMT	ZUSAMMEN	8,6	178,5	18,2	11,0	6,9	7,8	7,7	3,8	6,1
35		MAENNLICH	-	-	11,3	8,5	6,7	7,5	7,5	2,7	3,8
36		BETR.-INH.	-	-	8,6	7,2	6,5	6,5	6,5	1,0	1,0
37		MAENNLICH	-	-	8,0	6,9	6,5	6,5	6,5	0,9	0,9
DAUERKULTUR											
38	INSGESAMT	ZUSAMMEN	0,2	3,0	0,5	0,3	0,2	0,2	0,2	0,0	0,1
39		MAENNLICH	-	-	0,2	0,2	0,2	0,2	0,2	0,0	0,0
40		BETR.-INH.	-	-	0,2	0,2	0,1	0,1	0,1	0,0	0,0
41		MAENNLICH	-	-	0,2	0,2	0,1	0,1	0,1	0,0	0,0
LANDWIRTSCHAFTLICHE											
42	INSGESAMT	ZUSAMMEN	8,4	215,7	19,7	12,1	7,4	9,0	8,9	3,3	5,1
43		MAENNLICH	-	-	12,2	9,4	7,4	8,4	8,3	2,4	3,2
44		BETR.-INH.	-	-	8,4	7,5	7,0	7,0	7,0	0,6	0,6
45		MAENNLICH	-	-	8,0	7,4	6,9	6,9	6,9	0,5	0,5
ZU											
46	INSGESAMT	ZUSAMMEN	51,9	1311,7	115,9	73,0	44,7	53,1	52,3	18,8	29,7
47		MAENNLICH	-	-	71,1	55,4	44,0	50,2	49,6	13,8	18,3
48		BETR.-INH.	-	-	51,9	45,9	42,2	42,2	42,2	3,9	3,9
49		MAENNLICH	-	-	48,5	44,1	41,4	41,4	41,4	3,8	3,8

\*) IN DER ABGRENZUNG NACH DER HAUPTPRODUKTIONSRICHTUNG (HPR), DEREN INHABER NATUERLICHE PERSONEN SIND.- \*\*\*) DES SEINES EHEGATTEN.

1) BEZOGEN AUF DIE BETRIEBLICHE TAETIGKEIT.- 2) IN DER ABGRENZUNG NACH DER BETRIEBSSYSTEMATIK.

NACH GROSSENKLASSEN DES STANDARDBETRIEBSEINKOMMENS UND FUER AUSGEWAHLTE BETRIEBSFORMEN

EINKOMMEN GROESSER IST ALS DAS AUSSERBETRIEBLICHE EINKOMMEN \*\*)

1 000

NORDRHEIN-WESTFALEN

FAMILIENANGEHOERIGEN ERWERBSTAETIG				FAMILIENFREMDE ARBEITSKRAEFTE MIT BETRIEBLICHEN ARBEITEN BESCHAEFTIGT							BETRIEBL. ARBEITSLEISTUNG DER FAMILIENARBEITSKRAEFTE UND DER STAENDIGEN FAM.-FREMDEN ARBEITSKRAEFTE		LF	NR.
DARUNTER (SP. 9) AUCH MIT BETRIEBL. ARBEITEN BESCHAEFTIGT DAR. (SP. 10)				STAENDIGE			NICHTSTAENDIGE				AK-EINHEITEN			
ZUSAMMEN		UEBERW. IM BETRIEB	ANDER-IM WEITIG VOLLB.	BETRIEBE	LF HA	PERSONEN	AK-EINH.	BETRIEBE			AK-EINHEITEN			
PERSONEN	AK-EINH.	PERSONEN	PERSONEN	BETRIEBE	LF HA	PERSONEN	AK-EINH.	BETRIEBE			AK-EINHEITEN			
10	11	12	13	14	15	16	17	18	19		20			

GESAMT													
1,6	0,4	0,1	1,3	0,3	1,2	0,5	0,5	0,2	0,1		4,5	01	
1,4	0,4	0,1	1,2	0,1	0,9	0,2	0,2	0,2	0,0		2,9	02	
0,9	0,3	0,1	0,7	-	-	-	-	-	-		-	03	
1,3	0,6	0,2	1,1	0,0	0,7	0,4	0,2	0,1	0,0		4,1	04	
1,2	0,6	0,1	1,0	0,0	0,5	0,1	0,1	0,0	0,0		2,8	05	
0,9	0,3	0,1	0,5	-	-	-	-	-	-		-	06	
1,0	0,2	0,0	0,7	0,3	1,9	0,5	0,4	0,3	0,0		4,5	07	
0,8	0,2	0,0	0,7	0,2	1,1	0,2	0,2	0,2	0,0		3,2	08	
0,4	0,2	0,0	0,3	-	-	-	-	-	-		-	09	
1,1	0,4	0,3	0,9	0,2	1,8	0,4	0,4	0,3	0,1		5,3	10	
1,0	0,4	0,3	0,8	0,2	1,6	0,2	0,1	0,2	0,0		3,9	11	
0,5	0,3	0,2	0,3	-	-	-	-	-	-		-	12	
1,9	0,7	0,3	1,5	0,6	5,5	0,9	0,8	0,4	0,2		13,0	13	
1,7	0,6	0,3	1,3	0,4	4,3	0,7	0,6	0,4	0,0		9,4	14	
0,7	0,4	0,2	0,4	-	-	-	-	-	-		-	15	
2,1	0,7	0,5	1,6	0,9	18,1	1,6	1,3	1,2	0,7		23,7	16	
1,8	0,7	0,5	1,2	0,6	13,9	1,1	1,0	1,0	0,4		18,0	17	
0,5	0,3	0,3	0,2	-	-	-	-	-	-		-	18	
1,6	0,6	0,3	1,1	3,8	204,0	8,7	8,1	2,6	2,0		38,1	19	
1,2	0,6	0,2	0,9	3,5	190,5	6,9	6,5	2,4	1,3		30,1	20	
0,3	0,2	0,1	0,0	-	-	-	-	-	-		-	21	
10,7	3,9	1,8	8,1	6,0	233,5	12,9	11,8	5,5	3,5		93,5	22	
9,2	3,3	1,5	7,1	5,2	212,9	9,6	9,1	4,7	2,1		70,4	23	
4,3	2,1	1,4	2,6	-	-	-	-	-	-		-	24	
4,1	2,0	1,4	2,5	-	-	-	-	-	-		-	25	

BETRIEBSBEREICHS LANDWIRTSCHAFT 2)

BETRIEBE													
1,6	0,7	0,4	1,0	1,4	103,4	2,2	2,1	1,3	0,6		16,1	26	
1,3	0,6	0,3	1,0	1,3	98,6	1,8	1,8	1,2	0,5		12,9	27	
0,9	0,4	0,4	0,5	-	-	-	-	-	-		-	28	
0,9	0,3	0,3	0,5	-	-	-	-	-	-		-	29	

BETRIEBE													
4,6	1,5	0,9	3,4	1,5	55,4	1,8	1,5	1,2	0,4		36,6	30	
3,9	1,5	0,8	3,1	1,0	47,5	1,4	1,0	1,1	0,4		27,4	31	
1,5	0,8	0,6	0,7	-	-	-	-	-	-		-	32	
1,5	0,8	0,6	0,7	-	-	-	-	-	-		-	33	

BETRIEBE													
2,0	0,7	0,3	1,5	0,6	27,5	0,9	0,6	0,9	0,2		11,7	34	
1,8	0,7	0,3	1,5	0,6	24,0	0,6	0,6	0,8	0,2		9,1	35	
1,0	0,5	0,3	0,7	-	-	-	-	-	-		-	36	
0,9	0,5	0,3	0,7	-	-	-	-	-	-		-	37	

BETRIEBE													
0,0	0,0	-	0,0	0,0	0,7	0,0	0,0	0,0	0,0		0,4	38	
0,0	0,0	-	0,0	0,0	0,6	0,0	0,0	0,0	0,0		0,3	39	
0,0	0,0	-	0,0	-	-	-	-	-	-		-	40	
0,0	0,0	-	0,0	-	-	-	-	-	-		-	41	

GEMISCHTBETRIEBE													
1,8	0,5	0,1	1,6	0,5	27,4	0,6	0,6	0,5	0,2		12,8	42	
1,6	0,5	0,1	1,4	0,5	24,8	0,6	0,5	0,5	0,1		9,9	43	
0,6	0,2	0,1	0,3	-	-	-	-	-	-		-	44	
0,5	0,2	0,1	0,3	-	-	-	-	-	-		-	45	

SAMMEN													
10,0	3,5	1,6	7,6	4,0	214,3	5,6	4,7	3,8	1,7		77,6	46	
8,7	3,2	1,5	6,8	3,4	195,3	4,4	4,0	3,5	1,3		59,4	47	
3,9	1,9	1,3	2,4	-	-	-	-	-	-		-	48	
3,8	1,9	1,3	2,4	-	-	-	-	-	-		-	49	

BETRIEBSINHABERS UND/ODER SEINES EHEGATTEN; EINSCHL. BETRIEBE OHNE AUSSERBETRIEBLICHES EINKOMMEN DES BETRIEBSINHABERS UND

3.2 [457.2] LANDW. BETRIEBE \*) , IN DENEN DAS BETRIEBLICHE IN

HESSEN

LFD NR.	STANDARD-BETRIEBS-EINKOMMEN VON... BIS UNTER... 1 000 DM	PERSONEN-GRUPPE	BETRIEBE		BETRIEBSINHABER UND IHRE AUF DEM BETRIEB LEBENDEN MIT BETRIEBLICHEN ARBEITEN BESCHAEFTIGT						BETRIEB LEBENDEN ANDERWEITIG	
			INSGESAMT		ZUSAMMEN		DAR. (SP. 3/4) VOLLBESCHAEFTIGT				ZUSAMMEN	
			BETRIEBE	LF HA	PERSONEN	AK-EINH.	BETRIEBE	PERSONEN	AK-EINH.	BETRIEBE	PERSONEN	
		1	2	3	4	5	6	7	8	9	INS	
01	UNTER 5	ZUSAMMEN	1,3	5,8	2,5	1,0	0,4	0,4	0,4	0,6	1,1	
02		MAENNLICH	-	-	1,5	0,7	0,4	0,4	0,4	0,6	0,8	
03		BETR.-INH.	-	-	1,3	0,6	0,4	0,4	0,4	0,3	0,3	
04	5 - 10	ZUSAMMEN	1,5	14,0	3,2	1,8	1,0	1,0	1,0	0,8	1,2	
05		MAENNLICH	-	-	1,8	1,3	0,9	1,0	1,0	0,6	0,9	
06		BETR.-INH.	-	-	1,5	1,1	0,9	0,9	0,9	0,3	0,3	
07	10 - 15	ZUSAMMEN	1,9	23,6	4,5	2,6	1,5	1,7	1,6	1,0	1,7	
08		MAENNLICH	-	-	2,6	1,8	1,4	1,5	1,5	0,9	1,3	
09		BETR.-INH.	-	-	1,9	1,6	1,4	1,4	1,4	0,4	0,4	
10	15 - 20	ZUSAMMEN	2,0	30,4	4,9	3,0	1,8	2,0	2,0	1,0	1,7	
11		MAENNLICH	-	-	2,9	2,1	1,8	1,8	1,8	0,9	1,1	
12		BETR.-INH.	-	-	2,0	1,8	1,6	1,6	1,6	0,3	0,3	
13	20 - 30	ZUSAMMEN	4,4	86,4	11,6	7,1	4,1	5,0	4,9	2,1	3,2	
14		MAENNLICH	-	-	6,7	4,9	4,0	4,4	4,3	1,6	2,2	
15		BETR.-INH.	-	-	4,4	4,2	3,8	3,8	3,8	0,6	0,6	
16	30 - 50	ZUSAMMEN	6,5	170,1	18,0	11,4	6,1	8,1	7,9	2,7	3,7	
17		MAENNLICH	-	-	10,5	7,9	6,1	7,3	7,2	2,0	2,3	
18		BETR.-INH.	-	-	6,5	6,0	5,8	5,8	5,8	0,6	0,6	
19	50 UND MEHR	ZUSAMMEN	4,8	200,2	14,2	9,4	4,7	7,0	6,8	1,4	1,7	
20		MAENNLICH	-	-	8,3	6,6	4,7	6,3	6,1	0,8	1,0	
21		BETR.-INH.	-	-	4,8	4,6	4,5	4,5	4,5	0,2	0,2	
22	INSGESAMT	ZUSAMMEN	22,4	530,7	58,9	36,3	19,5	25,2	24,7	9,5	14,2	
23		MAENNLICH	-	-	34,3	25,3	19,2	22,7	22,2	7,6	9,5	
24		BETR.-INH.	-	-	22,4	20,1	18,5	18,5	18,5	2,8	2,8	
25		MAENNLICH	-	-	21,2	19,4	18,2	18,2	18,2	2,8	2,8	
DARUNTER (ZEILEN 22 - 25): BETRIEBE DES MARKTFRUCHT												
26	INSGESAMT	ZUSAMMEN	4,6	142,7	10,9	6,7	3,8	4,7	4,6	1,6	2,5	
27		MAENNLICH	-	-	6,5	4,9	3,7	4,3	4,2	1,3	1,7	
28		BETR.-INH.	-	-	4,6	3,9	3,6	3,6	3,6	0,6	0,6	
29		MAENNLICH	-	-	4,4	3,9	3,5	3,5	3,5	0,6	0,6	
FUTTERBAU												
30	INSGESAMT	ZUSAMMEN	12,0	278,3	32,9	20,1	10,7	13,7	13,3	5,7	8,5	
31		MAENNLICH	-	-	19,0	13,8	10,5	12,3	12,1	4,4	5,7	
32		BETR.-INH.	-	-	12,0	11,0	10,1	10,1	10,1	1,6	1,6	
33		MAENNLICH	-	-	11,3	10,6	10,0	10,0	10,0	1,6	1,6	
VEREDLUNGS												
34	INSGESAMT	ZUSAMMEN	0,8	19,2	2,1	1,3	0,8	1,0	0,9	0,4	0,4	
35		MAENNLICH	-	-	1,3	1,0	0,8	0,9	0,8	0,2	0,3	
36		BETR.-INH.	-	-	0,8	0,8	0,8	0,8	0,8	0,2	0,2	
37		MAENNLICH	-	-	0,8	0,8	0,8	0,8	0,8	0,2	0,2	
DAUERKULTUR												
38	INSGESAMT	ZUSAMMEN	0,6	3,3	1,3	0,8	0,4	0,5	0,5	0,2	0,3	
39		MAENNLICH	-	-	0,8	0,6	0,4	0,5	0,4	0,2	0,2	
40		BETR.-INH.	-	-	0,6	0,5	0,4	0,4	0,4	0,1	0,1	
41		MAENNLICH	-	-	0,5	0,4	0,4	0,4	0,4	0,1	0,1	
LANDWIRTSCHAFTLICHE												
42	INSGESAMT	ZUSAMMEN	3,2	79,4	8,7	5,4	2,9	3,7	3,7	1,4	2,0	
43		MAENNLICH	-	-	5,0	3,8	2,9	3,4	3,3	1,1	1,3	
44		BETR.-INH.	-	-	3,2	2,9	2,7	2,7	2,7	0,5	0,5	
45		MAENNLICH	-	-	3,1	2,8	2,6	2,6	2,6	0,5	0,5	
ZU												
46	INSGESAMT	ZUSAMMEN	21,2	522,9	56,0	34,2	18,4	23,5	23,1	9,1	13,7	
47		MAENNLICH	-	-	32,7	23,9	18,2	21,4	21,0	7,3	9,3	
48		BETR.-INH.	-	-	21,2	19,0	17,6	17,6	17,6	2,8	2,8	
49		MAENNLICH	-	-	20,1	18,4	17,3	17,3	17,3	2,8	2,8	

\*) IN DER ABGRENZUNG NACH DER HAUPTPRODUKTIONSRICHTUNG (HPR), DEREN INHABER NATUERLICHE PERSONEN SIND.- \*\*\*) DES SEINES EHEGATTEN.

1) BEZOGEN AUF DIE BETRIEBLICHE TAETIGKEIT.- 2) IN DER ABGRENZUNG NACH DER BETRIEBSSYSTEMATIK.

NACH GROSSENKLASSEN DES STANDARDBETRIEBSEINKOMMENS UND FUER AUSGEWAHLTE BETRIEBSFORMEN

EINKOMMEN GROESSER IST ALS DAS AUSSERBETRIEBLICHE EINKOMMEN \*\*)

1 000

HESSEN

FAMILIENANGEHÖRIGEN ERWERBSTÄTIG				FAMILIENFREMDE ARBEITSKRÄFTE MIT BETRIEBLICHEN ARBEITEN BESCHÄFTIGT						BETRIEBL. ARBEITSLEISTUNG DER FAMILIEN- ARBEITSKRÄFTE UND DER STAENDIGEN FAMILIENFREMDEN ARBEITSKRÄFTE			LF	NR.		
DARUNTER (SP. 9) AUCH MIT BETRIEBL. ARBEITEN BESCHÄFTIGT DAR. (SP. 10) ZUSAMMEN				LIEBERW. IM BETRIEB		ANDER- WEITIG. VOLLB.		STAENDIGE		NICHTSTAENDIGE		AK-EINHEITEN				
PERSONEN	AK-EINH.	PERSONEN	BETRIEBE	LF HA	PERSONEN	AK-EINH.	BETRIEBE	BETRIEBE	AK-EINH.	BETRIEBE	AK-EINH.					
10	11	12	13	14	15	16	17	18	19	18	19	20				
<b>GESAMT</b>																
0,7	0,2	0,1	0,5	0,0	0,1	0,0	0,0	0,0	0,0	0,0	0,0	1,0		01		
0,6	0,2	0,1	0,5	0,0	0,0	0,0	0,0	0,0	0,0	0,0	0,0	0,7		02		
0,3	0,1	0,1	0,3	-	-	-	-	-	-	-	-	-		03		
0,7	0,3	0,1	0,5	0,0	0,3	0,1	0,1	0,0	0,0	0,0	0,0	1,9		04		
0,6	0,3	0,1	0,5	0,0	0,2	0,0	0,0	0,0	0,0	0,0	0,0	1,3		05		
0,3	0,2	0,1	0,2	-	-	-	-	-	-	-	-	-		06		
1,2	0,4	0,2	0,8	0,0	0,7	0,2	0,2	0,1	0,0	0,0	0,0	2,8		07		
1,0	0,4	0,2	0,6	0,0	0,5	0,1	0,1	0,0	0,0	0,0	0,0	1,9		08		
0,4	0,3	0,2	0,2	-	-	-	-	-	-	-	-	-		09		
0,9	0,4	0,2	0,6	0,0	0,3	0,2	0,2	0,1	0,0	0,0	0,0	3,1		10		
0,8	0,4	0,2	0,5	0,0	0,3	0,1	0,1	0,0	0,0	0,0	0,0	2,2		11		
0,3	0,2	0,2	0,1	-	-	-	-	-	-	-	-	-		12		
1,7	0,6	0,4	1,2	0,2	2,1	0,3	0,2	0,2	0,1	0,1	0,1	7,4		13		
1,5	0,6	0,4	1,1	0,1	1,6	0,1	0,1	0,2	0,0	0,0	0,0	5,0		14		
0,6	0,4	0,4	0,2	-	-	-	-	-	-	-	-	-		15		
1,9	0,8	0,4	1,3	0,3	5,8	0,6	0,5	0,3	0,2	0,2	0,2	11,9		16		
1,7	0,8	0,4	1,2	0,2	4,6	0,3	0,3	0,2	0,2	0,2	0,2	8,2		17		
0,6	0,4	0,4	0,2	-	-	-	-	-	-	-	-	-		18		
0,8	0,3	0,2	0,5	0,9	51,5	2,6	2,3	0,6	0,9	0,9	0,9	11,7		19		
0,6	0,2	0,2	0,5	0,8	48,4	1,9	1,9	0,6	0,4	0,4	0,4	8,5		20		
0,2	0,2	0,1	0,1	-	-	-	-	-	-	-	-	-		21		
7,8	3,1	1,7	5,5	1,6	60,8	3,8	3,4	1,4	1,4	1,4	1,4	39,8		22		
6,8	2,9	1,5	5,0	1,3	55,6	2,7	2,5	1,1	0,7	0,7	0,7	27,8		23		
2,8	1,8	1,3	1,4	-	-	-	-	-	-	-	-	-		24		
2,8	1,8	1,3	1,3	-	-	-	-	-	-	-	-	-		25		
<b>BETRIEBSBEREICHS LANDWIRTSCHAFT 2) BETRIEBE</b>																
1,4	0,5	0,3	0,9	0,4	33,2	0,7	0,6	0,3	0,3	0,3	0,3	7,3		26		
1,2	0,5	0,2	0,9	0,3	31,3	0,6	0,5	0,2	0,1	0,1	0,1	5,3		27		
0,6	0,3	0,2	0,4	-	-	-	-	-	-	-	-	-		28		
0,6	0,3	0,2	0,4	-	-	-	-	-	-	-	-	-		29		
<b>BETRIEBE</b>																
4,8	1,8	1,1	3,3	0,4	14,7	0,5	0,4	0,3	0,1	0,1	0,1	20,5		30		
4,1	1,8	0,9	3,0	0,2	11,9	0,4	0,3	0,2	0,0	0,0	0,0	14,1		31		
1,6	1,1	0,9	0,6	-	-	-	-	-	-	-	-	-		32		
1,6	1,1	0,9	0,6	-	-	-	-	-	-	-	-	-		33		
<b>BETRIEBE</b>																
0,2	0,2	0,1	0,2	0,1	2,9	0,2	0,1	0,0	0,0	0,0	0,0	1,5		34		
0,2	0,2	0,1	0,2	0,0	2,6	0,2	0,1	0,0	0,0	0,0	0,0	1,1		35		
0,2	0,1	0,1	0,0	-	-	-	-	-	-	-	-	-		36		
0,2	0,1	0,1	0,0	-	-	-	-	-	-	-	-	-		37		
<b>BETRIEBE</b>																
0,2	0,1	0,0	0,2	0,1	0,9	0,2	0,2	0,2	0,2	0,2	0,2	1,0		38		
0,2	0,1	0,0	0,1	0,1	0,8	0,2	0,2	0,2	0,2	0,2	0,1	0,7		39		
0,1	0,0	0,0	0,1	-	-	-	-	-	-	-	-	-		40		
0,1	0,0	0,0	0,1	-	-	-	-	-	-	-	-	-		41		
<b>GEMISCHTBETRIEBE</b>																
1,0	0,4	0,3	0,7	0,2	5,0	0,2	0,2	0,1	0,0	0,0	0,0	5,5		42		
0,9	0,4	0,2	0,6	0,2	4,9	0,2	0,2	0,1	0,0	0,0	0,0	3,8		43		
0,5	0,3	0,2	0,2	-	-	-	-	-	-	-	-	-		44		
0,5	0,3	0,2	0,2	-	-	-	-	-	-	-	-	-		45		
<b>SAMMEN</b>																
7,6	3,0	1,7	5,3	1,1	56,7	1,7	1,4	0,9	0,6	0,6	0,6	35,7		46		
6,7	2,8	1,5	4,9	0,9	51,5	1,3	1,3	0,7	0,3	0,3	0,3	25,2		47		
2,8	1,7	1,3	1,3	-	-	-	-	-	-	-	-	-		48		
2,8	1,7	1,3	1,3	-	-	-	-	-	-	-	-	-		49		

BETRIEBSINHABERS UND/ODER SEINES EHEGATTEN; EINSCHL. BETRIEBE OHNE AUSSERBETRIEBLICHES EINKOMMEN DES BETRIEBSINHABERS UND

RHEINLAND-PFALZ

LFD NR.	STANDARD- BETRIEBS- EINKOMMEN VON... BIS UNTE ... 1 000 DM	PERSONEN- GRUPPE	BETRIEBE		BETRIEBSINHABER UND IHRE AUF DEM BETRIEB LEBENDEN MIT BETRIEBLICHEN ARBEITEN BESCHAEFTIGT						BETRIEB LEBENDEN ANDERWEITIG	
			INSGESAMT		ZUSAMMEN		DAR. (SP. 3/4) VOLLBESCHAEFTIGT		ZUSAMMEN			
			BETRIEBE	LF HA	PERSONEN	AK-EINH.	BETRIEBE	PERSONEN	AK-EINH.	BETRIEBE	PERSONEN	
			1	2	3	4	5	6	7	8	9	INS
01	UNTER 5	ZUSAMMEN	1,3	5,7	2,2	1,0	0,5	0,6	0,6	0,4	0,6	
02		MAENNLICH	-	-	1,2	0,7	0,4	0,4	0,4	0,4	0,5	
03		BETR.-INH.	-	-	1,3	0,7	0,4	0,4	0,4	0,0	0,0	
04	5 - 10	ZUSAMMEN	2,0	11,7	3,8	2,0	1,0	1,2	1,2	0,7	1,0	
05		MAENNLICH	-	-	2,3	1,3	1,0	1,0	1,0	0,7	0,7	
06		BETR.-INH.	-	-	2,0	1,4	1,0	1,0	1,0	0,3	0,3	
07	10 - 15	ZUSAMMEN	2,4	20,9	5,1	3,1	1,8	2,1	2,1	1,0	1,5	
08		MAENNLICH	-	-	2,9	2,0	1,7	1,7	1,7	0,8	1,1	
09		BETR.-INH.	-	-	2,4	2,0	1,7	1,7	1,7	0,4	0,4	
10	15 - 20	ZUSAMMEN	2,6	28,6	5,9	3,7	2,2	2,6	2,5	1,0	1,4	
11		MAENNLICH	-	-	3,3	2,5	2,0	2,1	2,1	0,8	1,1	
12		BETR.-INH.	-	-	2,6	2,4	2,2	2,2	2,2	0,3	0,3	
13	20 - 30	ZUSAMMEN	5,8	86,1	13,8	8,9	5,0	6,2	6,1	2,2	3,1	
14		MAENNLICH	-	-	7,8	6,0	5,0	5,4	5,3	1,7	2,1	
15		BETR.-INH.	-	-	5,8	5,2	4,9	4,9	4,9	0,6	0,6	
16	30 - 50	ZUSAMMEN	8,2	163,0	21,2	14,2	7,8	10,5	10,3	2,5	3,5	
17		MAENNLICH	-	-	12,2	9,7	7,7	9,2	8,9	1,8	2,1	
18		BETR.-INH.	-	-	8,2	7,9	7,6	7,6	7,6	0,6	0,6	
19	50 UND MEHR	ZUSAMMEN	8,3	225,8	22,7	15,6	7,9	11,9	11,7	1,9	2,5	
20		MAENNLICH	-	-	13,2	10,9	7,8	10,3	10,1	1,2	1,4	
21		BETR.-INH.	-	-	8,3	7,9	7,7	7,7	7,7	0,3	0,3	
22	INSGESAMT	ZUSAMMEN	30,5	541,6	74,6	48,6	26,4	35,1	34,4	9,5	13,5	
23		MAENNLICH	-	-	42,8	33,4	25,8	30,3	29,7	7,2	8,8	
24		BETR.-INH.	-	-	30,5	27,6	25,6	25,6	25,6	2,7	2,7	
25		MAENNLICH	-	-	28,7	26,6	25,1	25,1	25,1	2,6	2,6	
DARUNTER (ZEILEN 22 - 25): BETRIEBE DES MARKTFRUCHT												
26	INSGESAMT	ZUSAMMEN	4,4	116,9	9,8	6,5	3,8	4,9	4,8	1,2	1,5	
27		MAENNLICH	-	-	5,8	4,6	3,7	4,3	4,1	0,9	1,0	
28		BETR.-INH.	-	-	4,4	4,1	3,7	3,7	3,7	0,5	0,5	
29		MAENNLICH	-	-	4,2	4,0	3,7	3,7	3,7	0,5	0,5	
FUTTERBAU												
30	INSGESAMT	ZUSAMMEN	8,8	245,3	23,1	15,0	8,0	10,9	10,6	3,5	5,1	
31		MAENNLICH	-	-	13,4	10,2	7,8	9,3	9,2	2,7	3,3	
32		BETR.-INH.	-	-	8,8	8,2	7,7	7,7	7,7	0,7	0,7	
33		MAENNLICH	-	-	8,4	8,0	7,6	7,6	7,6	0,7	0,7	
VEREDLUNG												
34	INSGESAMT	ZUSAMMEN	0,8	23,1	2,2	1,4	0,8	1,1	1,0	0,3	0,5	
35		MAENNLICH	-	-	1,3	1,1	0,8	0,9	0,9	0,3	0,4	
36		BETR.-INH.	-	-	0,8	0,8	0,8	0,8	0,8	0,1	0,1	
37		MAENNLICH	-	-	0,8	0,8	0,8	0,8	0,8	0,1	0,1	
DAUERKULTUR												
38	INSGESAMT	ZUSAMMEN	13,7	110,4	32,8	21,2	11,3	14,9	14,7	3,9	5,5	
39		MAENNLICH	-	-	18,5	14,5	11,1	12,9	12,7	2,8	3,5	
40		BETR.-INH.	-	-	13,7	12,1	10,9	10,9	10,9	1,2	1,2	
41		MAENNLICH	-	-	12,6	11,6	10,6	10,6	10,6	1,2	1,2	
LANDWIRTSCHAFTLICHE												
42	INSGESAMT	ZUSAMMEN	1,7	41,7	4,4	2,9	1,6	2,1	2,1	0,6	0,8	
43		MAENNLICH	-	-	2,5	2,1	1,6	1,9	1,9	0,5	0,5	
44		BETR.-INH.	-	-	1,7	1,6	1,6	1,6	1,6	0,1	0,1	
45		MAENNLICH	-	-	1,6	1,6	1,6	1,6	1,6	0,1	0,1	
ZU												
46	INSGESAMT	ZUSAMMEN	29,6	537,3	72,3	47,1	25,6	34,0	33,3	9,4	13,3	
47		MAENNLICH	-	-	41,6	32,5	25,0	29,5	28,9	7,0	8,6	
48		BETR.-INH.	-	-	29,6	26,8	24,7	24,7	24,7	2,6	2,6	
49		MAENNLICH	-	-	27,8	25,8	24,3	24,3	24,3	2,5	2,5	

\*) IN DER ABGRENZUNG NACH DER HAUPTPRODUKTIONSRICHTUNG (HPR), DEREN INHABER NATUERLICHE PERSONEN SIND.- \*\*\*) DES  
SEINES EHEGATTEN.

1) BEZOGEN AUF DIE BETRIEBLICHE TAETIGKEIT.- 2) IN DER ABGRENZUNG NACH DER BETRIEBSSYSTEMATIK.

NACH GRÖßENKLASSEN DES STANDARDBETRIEBSEINKOMMENS UND FUER AUSGEWAHLTE BETRIEBSFORMEN

EINKOMMEN GRÖßER IST ALS DAS AUßERBETRIEBLICHE EINKOMMEN \*\*)

1 000

RHEINLAND-PFALZ

FAMILIENANGEHÖRIGEN ERWERBSTÄTIG				FAMILIENFRENDE ARBEITSKRÄFTE MIT BETRIEBLICHEN ARBEITEN BESCHÄFTIGT						BETRIEBL. ARBEITSLEISTUNG DER FAMILIEN- UND DER STAENDIGEN FAM.-FREMDE ARBEITSKRÄFTE		LFZ NR.
DARUNTER (SP. 9) AUCH MIT BETRIEBL. ARBEITEN BESCHÄFTIGT DAR. (SP. 10)				STAENDIGE			NICHTSTAENDIGE					
ZUSAMMEN		UEBERW. IM BETRIEB	ANDER- WEITIG VOLLE.	BETRIEBE	LF ZA	PERSONEN	AK-EINH.	BETRIEBE		AK-EINHEITEN		
PERSONEN	AK-EINH.	PERSONEN	PERSONEN	BETRIEBE	15	16	17	BETRIEBE	19	20		
10	11	12	13	14	15	16	17	18	19	20		

**GESAMT**

0,3	0,0	0,0	0,2	0,0	0,0	0,0	0,0	0,1	0,0	1,0	01
0,2	0,0	0,0	0,2	0,0	0,0	0,0	0,0	0,0	0,0	0,7	02
0,0	0,0	0,0	0,0	-	-	-	-	-	-	-	03
0,6	0,2	0,1	0,4	0,0	0,0	0,0	0,0	0,2	0,0	2,0	04
0,6	0,2	0,0	0,4	0,0	0,0	0,0	0,0	0,1	0,0	1,4	05
0,3	0,1	0,0	0,2	-	-	-	-	-	-	-	06
0,9	0,4	0,1	0,7	0,0	0,0	0,2	0,2	0,3	0,1	3,4	07
0,8	0,4	0,1	0,5	0,0	0,0	0,1	0,1	0,1	0,0	2,3	08
0,4	0,2	0,1	0,2	-	-	-	-	-	-	-	09
0,8	0,3	0,2	0,6	0,0	0,4	0,0	0,0	0,3	0,2	3,8	10
0,8	0,3	0,1	0,5	0,0	0,3	0,0	0,0	0,2	0,0	2,5	11
0,3	0,2	0,1	0,0	-	-	-	-	-	-	-	12
1,8	0,7	0,5	1,1	0,2	1,4	0,3	0,2	1,0	0,7	9,1	13
1,5	0,7	0,4	1,0	0,0	1,3	0,2	0,2	0,7	0,3	6,1	14
0,6	0,4	0,3	0,3	-	-	-	-	-	-	-	15
1,7	0,7	0,5	1,0	0,3	5,9	0,5	0,4	1,9	1,4	14,6	16
1,3	0,6	0,4	0,8	0,3	4,9	0,3	0,3	1,2	0,5	10,0	17
0,6	0,4	0,4	0,1	-	-	-	-	-	-	-	18
1,2	0,5	0,3	0,7	1,2	41,1	3,5	3,1	3,4	4,0	18,7	19
0,9	0,5	0,3	0,5	1,2	36,7	2,3	2,2	2,4	1,4	13,3	20
0,3	0,3	0,3	0,1	-	-	-	-	-	-	-	21
7,3	2,9	1,8	4,7	1,9	48,8	4,5	4,0	7,2	6,7	52,7	22
6,1	2,5	1,6	4,1	1,6	43,2	3,0	2,9	4,7	2,4	36,2	23
2,7	1,7	1,4	1,1	-	-	-	-	-	-	-	24
2,6	1,6	1,4	1,1	-	-	-	-	-	-	-	25

**BETRIEBSBEREICHS LANDWIRTSCHAFT 2)**

**BETRIEBE**

0,8	0,3	0,2	0,5	0,2	10,7	0,3	0,3	0,5	0,5	6,8	26
0,6	0,3	0,2	0,4	0,1	9,9	0,2	0,1	0,3	0,2	4,8	27
0,5	0,2	0,2	0,1	-	-	-	-	-	-	-	28
0,5	0,2	0,2	0,1	-	-	-	-	-	-	-	29

**BETRIEBE**

2,5	1,0	0,6	1,9	0,4	15,9	0,4	0,3	0,2	0,1	15,3	30
2,1	0,8	0,5	1,5	0,2	12,5	0,3	0,3	0,2	0,0	10,4	31
0,7	0,5	0,4	0,3	-	-	-	-	-	-	-	32
0,7	0,5	0,4	0,3	-	-	-	-	-	-	-	33

**BETRIEBE**

0,2	0,1	0,0	0,1	0,0	3,5	0,1	0,0	0,0	0,0	1,6	34
0,1	0,1	0,0	0,1	0,0	3,1	0,0	0,0	0,0	0,0	1,2	35
0,1	0,1	0,0	0,0	-	-	-	-	-	-	-	36
0,1	0,1	0,0	0,0	-	-	-	-	-	-	-	37

**BETRIEBE**

3,1	1,2	0,9	2,0	0,9	13,4	2,1	1,7	5,7	5,3	22,9	38
2,6	1,1	0,7	1,6	0,8	12,5	1,6	1,4	3,7	1,9	15,8	39
1,2	0,7	0,7	0,4	-	-	-	-	-	-	-	40
1,2	0,7	0,7	0,4	-	-	-	-	-	-	-	41

**GEMISCHTBETRIEBE**

0,4	0,1	0,1	0,3	0,0	4,0	0,0	0,0	0,0	0,0	2,9	42
0,4	0,1	0,1	0,3	0,0	3,9	0,0	0,0	0,0	0,0	2,1	43
0,1	0,1	0,1	0,0	-	-	-	-	-	-	-	44
0,1	0,1	0,1	0,0	-	-	-	-	-	-	-	45

**SAMMEN**

7,2	2,8	1,8	4,7	1,5	47,3	2,9	2,5	6,8	6,1	49,5	46
5,9	2,5	1,6	4,0	1,3	41,9	2,2	2,1	4,4	2,1	34,5	47
2,6	1,7	1,4	1,1	-	-	-	-	-	-	-	48
2,5	1,6	1,4	1,1	-	-	-	-	-	-	-	49

BETRIEBSINHABERS UND/ODER SEINES EHEGATTEN; EINSCHL. BETRIEBE OHNE AUßERBETRIEBLICHES EINKOMMEN DES BETRIEBSINHABERS UND

BADEN-WÜRTTEMBERG

LFD NR.	STANDARD- BETRIEBS- EINKOMMEN VON... BIS UNTER... 1 000 DM	PERSONEN- GRUPPE	BETRIEBE		BETRIEBSINHABER UND IHRE AUF DEM BETRIEB LEBENDEN MIT BETRIEBLICHEN ARBEITEN BESCHAEFTIGT						BETRIEB LEBENDEN ANDERWEITIG	
			INSGESAMT		ZUSAMMEN		DAR. (SP. 3/4) VOLLBESCHAEFTIGT		ZUSAMMEN			
			BETRIEBE 1	LF HA 2	PERSONEN 3	AK-EINH. 4	BETRIEBE 5	PERSONEN 6	AK-EINH. 7	BETRIEBE 8	PERSONEN 9	
												INS
01	UNTER 5	ZUSAMMEN	4,0	17,7	8,2	3,6	1,7	2,2	2,1	1,9	3,3	
02		MAENNLICH	-	-	4,5	2,2	1,3	1,4	1,4	1,8	2,3	
03		BETR.-INH.	-	-	4,0	2,2	1,5	1,5	1,5	1,1	1,1	
04	5 - 10	ZUSAMMEN	4,9	39,2	11,0	6,2	3,5	4,1	3,9	2,9	4,9	
05		MAENNLICH	-	-	6,0	3,8	3,0	3,1	2,9	2,6	3,3	
06		BETR.-INH.	-	-	4,9	4,0	3,3	3,3	3,3	1,4	1,4	
07	10 - 15	ZUSAMMEN	6,0	66,3	14,5	8,6	4,7	5,6	5,5	3,2	5,9	
08		MAENNLICH	-	-	8,3	5,7	4,4	4,7	4,6	2,8	4,0	
09		BETR.-INH.	-	-	6,0	5,1	4,5	4,5	4,5	1,7	1,7	
10	15 - 20	ZUSAMMEN	6,8	93,2	17,2	10,4	5,8	7,0	6,9	3,8	6,4	
11		MAENNLICH	-	-	9,9	7,1	5,6	6,0	6,0	3,1	4,4	
12		BETR.-INH.	-	-	6,8	6,0	5,5	5,5	5,5	1,6	1,6	
13	20 - 30	ZUSAMMEN	11,0	196,0	29,3	18,3	9,9	12,9	12,6	5,7	9,5	
14		MAENNLICH	-	-	17,1	12,4	9,7	11,0	10,7	4,5	6,2	
15		BETR.-INH.	-	-	11,0	10,1	9,4	9,4	9,4	2,2	2,2	
16	30 - 50	ZUSAMMEN	12,8	312,3	36,1	23,2	12,4	16,8	16,5	5,4	8,6	
17		MAENNLICH	-	-	20,8	15,7	12,1	14,6	14,3	3,9	5,0	
18		BETR.-INH.	-	-	12,8	12,3	11,8	11,8	11,8	1,1	1,1	
19	50 UND MEHR	ZUSAMMEN	8,5	305,7	24,6	16,3	8,1	12,4	11,9	2,8	4,0	
20		MAENNLICH	-	-	14,4	11,3	8,1	10,7	10,3	1,9	2,2	
21		BETR.-INH.	-	-	8,5	8,0	7,8	7,8	7,8	0,5	0,5	
22	INSGESAMT	ZUSAMMEN	54,2	1030,5	141,1	86,6	46,1	60,6	59,3	25,9	42,7	
23		MAENNLICH	-	-	81,0	58,3	44,2	51,6	50,4	20,4	27,5	
24		BETR.-INH.	-	-	54,2	47,6	43,7	43,7	43,7	9,5	9,5	
25		MAENNLICH	-	-	50,7	45,5	42,3	42,3	42,3	9,4	9,4	
												DARUNTER (ZEILEN 22 - 25): BETRIEBE DES MARKTFRUCHT
26	INSGESAMT	ZUSAMMEN	5,8	155,8	14,4	8,3	4,6	5,6	5,6	2,5	3,9	
27		MAENNLICH	-	-	8,4	5,9	4,5	5,2	5,1	1,8	2,7	
28		BETR.-INH.	-	-	5,8	4,8	4,3	4,3	4,3	1,0	1,0	
29		MAENNLICH	-	-	5,5	4,6	4,3	4,3	4,3	1,0	1,0	
												FUTTERBAU
30	INSGESAMT	ZUSAMMEN	28,3	594,4	74,7	46,6	24,8	32,5	31,7	14,4	24,1	
31		MAENNLICH	-	-	43,0	30,8	23,5	27,3	26,7	11,5	15,6	
32		BETR.-INH.	-	-	28,3	25,4	23,5	23,5	23,5	5,5	5,5	
33		MAENNLICH	-	-	26,6	24,2	22,4	22,4	22,4	5,5	5,5	
												VEREDLUNGS
34	INSGESAMT	ZUSAMMEN	2,5	54,1	6,2	3,9	2,1	2,8	2,8	0,8	1,3	
35		MAENNLICH	-	-	3,5	2,7	2,1	2,5	2,5	0,7	0,7	
36		BETR.-INH.	-	-	2,5	2,1	2,0	2,0	2,0	0,3	0,3	
37		MAENNLICH	-	-	2,2	2,1	1,9	1,9	1,9	0,2	0,2	
												DAUERKULTUR
38	INSGESAMT	ZUSAMMEN	5,7	40,6	13,8	7,9	4,2	5,2	5,1	2,5	4,0	
39		MAENNLICH	-	-	7,7	5,4	4,0	4,6	4,5	2,0	2,4	
40		BETR.-INH.	-	-	5,7	4,7	4,0	4,0	4,0	1,0	1,0	
41		MAENNLICH	-	-	5,2	4,5	3,9	3,9	3,9	0,9	0,9	
												LANDWIRTSCHAFTLICHE
42	INSGESAMT	ZUSAMMEN	6,9	144,6	18,9	11,7	6,1	8,2	8,0	3,4	5,9	
43		MAENNLICH	-	-	11,0	8,0	6,0	7,1	6,9	2,8	3,8	
44		BETR.-INH.	-	-	6,9	6,4	5,8	5,8	5,8	1,1	1,1	
45		MAENNLICH	-	-	6,7	6,0	5,7	5,7	5,7	1,1	1,1	
												7U
46	INSGESAMT	ZUSAMMEN	49,2	989,7	128,0	78,2	41,9	54,4	53,2	23,8	39,3	
47		MAENNLICH	-	-	73,6	52,8	40,1	46,7	45,8	18,8	25,2	
48		BETR.-INH.	-	-	49,2	43,4	39,6	39,6	39,6	9,0	9,0	
49		MAENNLICH	-	-	46,2	41,4	38,4	38,4	38,4	9,0	9,0	

\*) IN DER ABGRENZUNG NACH DER HAUPTPRODUKTIONSRICHTUNG (HPR), DEREN INHABER NATUERLICHE PERSONEN SIND.- \*\*\*) DES  
SEINES EHEGATTEN.

1) BEZOGEN AUF DIE BETRIEBLICHE TAETIGKEIT.- 2) IN DER ABGRENZUNG NACH DER BETRIEBSSYSTEMATIK.



NACH GROSSENKLASSEN DES STANDARDBETRIEBSEINKOMMENS UND FUER AUSGEWAHLTE BETRIEBSFORMEN

EINKOMMEN GROSSEER IST ALS DAS AUSSERBETRIEBLICHE EINKOMMEN \*\*) 1 000

BADEN-WÜRTTEMBERG

FAMILIENANGEHÖRIGEN ERWERBSTÄTIG				FAMILIENFREMDE ARBEITSKRÄFTE MIT BETRIEBLICHEN ARBEITEN BESCHÄFTIGT						BETRIEBL. ARBEITSLEISTUNG DER FAMILIENARBEITSKRÄFTE UND DER STAENDIGEN FAMILIENFREMDEN ARBEITSKRÄFTE		LFD NR.
DARUNTER (SP. 9) AUCH MIT BETRIEBL. ARBEITEN BESCHÄFTIGT				STAENDIGE			NICHTSTAENDIGE			AK-EINHEITEN		
ZUSAMMEN		UEBERW. IM BETRIEB	ANDER-WEITIG VOLLB.	BETRIEBE	LF HA	PERSONEN	AK-EINH.	BETRIEBE				
10	11	12	13	14	15	16	17	18	19	20		

GESAMT											
2,3	0,7	0,2	1,8	0,1	0,2	0,2	0,2	0,3	0,1	3,9	01
2,0	0,6	0,2	1,7	0,0	0,1	0,0	0,0	0,2	0,0	2,2	02
1,1	0,4	0,2	0,8	-	-	-	-	-	-	-	03
3,0	1,2	0,7	1,9	0,2	1,2	0,4	0,2	0,2	0,0	6,5	04
2,5	1,1	0,6	1,7	0,0	1,1	0,1	0,1	0,1	0,0	4,0	05
1,4	0,8	0,6	0,8	-	-	-	-	-	-	-	06
3,4	1,5	1,0	2,2	0,2	2,1	0,4	0,2	0,3	0,0	8,9	07
3,0	1,4	0,9	1,9	0,0	1,1	0,1	0,0	0,1	0,0	5,7	08
1,7	1,1	0,9	0,6	-	-	-	-	-	-	-	09
3,4	1,6	1,3	2,0	0,4	3,1	0,9	0,6	0,4	0,1	11,0	10
3,1	1,5	1,1	1,7	0,2	2,3	0,3	0,3	0,4	0,0	7,3	11
1,6	1,1	1,1	0,4	-	-	-	-	-	-	-	12
5,0	2,3	1,7	3,0	0,4	5,8	0,8	0,7	0,5	0,2	18,9	13
4,4	2,1	1,5	2,7	0,3	4,9	0,5	0,3	0,3	0,0	12,8	14
2,2	1,5	1,4	0,7	-	-	-	-	-	-	-	15
3,8	1,5	1,0	2,5	0,8	18,3	1,7	1,3	0,9	0,6	24,6	16
3,1	1,4	0,9	2,1	0,7	15,2	0,9	0,9	0,6	0,2	16,7	17
1,1	0,9	0,7	0,3	-	-	-	-	-	-	-	18
1,8	0,6	0,4	1,2	1,5	63,8	5,4	4,9	1,2	1,3	21,2	19
1,4	0,5	0,4	1,0	1,4	58,1	3,4	3,2	1,0	0,6	14,5	20
0,5	0,4	0,3	0,2	-	-	-	-	-	-	-	21
22,8	9,4	6,3	14,9	3,8	94,4	9,7	8,3	3,5	2,4	94,9	22
19,3	8,6	5,7	12,7	2,9	82,6	5,6	5,0	2,6	1,2	63,2	23
9,5	6,2	5,2	3,8	-	-	-	-	-	-	-	24
9,4	6,1	5,0	3,7	-	-	-	-	-	-	-	25

BETRIEBSBEREICHS LANDWIRTSCHAFT 2) BETRIEBE

2,5	0,9	0,6	1,7	0,4	25,4	0,8	0,7	0,4	0,3	8,9	26
2,0	0,9	0,6	1,4	0,3	23,2	0,5	0,5	0,3	0,1	6,3	27
1,0	0,6	0,6	0,6	-	-	-	-	-	-	-	28
1,0	0,6	0,6	0,6	-	-	-	-	-	-	-	29

BETRIEBE

12,6	5,7	3,7	8,1	1,3	42,2	1,5	1,1	0,9	0,5	47,8	30
10,9	5,2	3,5	6,9	1,0	36,7	1,2	1,0	0,8	0,2	31,9	31
5,5	3,9	3,2	2,1	-	-	-	-	-	-	-	32
5,5	3,8	3,2	2,0	-	-	-	-	-	-	-	33

BETRIEBE

0,7	0,2	0,2	0,5	0,2	5,4	0,2	0,2	0,1	0,0	4,1	34
0,4	0,2	0,2	0,3	0,0	4,4	0,1	0,0	0,0	0,0	2,9	35
0,3	0,2	0,2	0,1	-	-	-	-	-	-	-	36
0,2	0,2	0,2	0,1	-	-	-	-	-	-	-	37

BETRIEBE

2,4	0,7	0,5	1,5	0,2	3,2	0,5	0,2	0,6	0,4	8,3	38
1,9	0,6	0,5	1,3	0,2	2,4	0,2	0,2	0,5	0,2	5,6	39
1,0	0,5	0,5	0,5	-	-	-	-	-	-	-	40
0,9	0,5	0,5	0,4	-	-	-	-	-	-	-	41

GEMISCHTBETRIEBE

2,9	1,3	0,9	1,9	0,3	9,8	0,3	0,3	0,3	0,0	11,9	42
2,5	1,0	0,7	1,7	0,3	8,4	0,3	0,3	0,2	0,0	8,2	43
1,1	0,9	0,6	0,5	-	-	-	-	-	-	-	44
1,1	0,9	0,6	0,5	-	-	-	-	-	-	-	45

SAMMEN

21,1	9,0	5,9	13,7	2,3	86,0	3,4	2,6	2,5	1,2	80,9	46
17,8	8,1	5,4	11,7	1,7	75,1	2,3	2,0	1,8	0,5	54,8	47
9,0	6,0	4,9	3,5	-	-	-	-	-	-	-	48
9,0	5,9	4,8	3,5	-	-	-	-	-	-	-	49

BETRIEBSINHAEERS UND/ODER SEINES EHEGATTEN; EINSCHL. BETRIEBE OHNE AUSSERBETRIEBLICHES EINKOMMEN DES BETRIEBSINHABERS UND

3.2 [457.2] LANDW. BETRIEBE \*) IN DENEN DAS BETRIEBLICHE IN

BAYERN

LFD NR.	STANDARD-BETRIEBS-EINKOMMEN VON... BIS UNTER... 1 000 DM	PERSONEN-GRUPPE	BETRIEBE		BETRIEBSINHABER UND IHRE AUF DEM BETRIEB LEBENDEN MIT BETRIEBLICHEN ARBEITEN BESCHAEFTIGT						
			INSGESAMT		ZUSAMMEN		DAR. (SP. 3/4) VOLLBESCHAEFTIGT			ZUSAMMEN	
			BETRIEBE	LF HA	PERSONEN	AK-EINH.	BETRIEBE	PERSONEN	AK-EINH.	BETRIEBE	PERSONEN
		1	2	3	4	5	6	7	8	9	
											INS
01	UNTER 5	ZUSAMMEN	6,1	32,7	10,4	4,8	2,2	2,6	2,6	2,9	4,4
02		MAENNLICH	-	-	5,7	2,9	1,8	1,8	1,8	2,2	3,2
03		BETR.-INH.	-	-	6,1	3,4	2,0	2,0	2,0	1,2	1,2
04	5 - 10	ZUSAMMEN	12,2	106,8	26,1	14,4	8,1	8,7	8,6	7,2	11,5
05		MAENNLICH	-	-	14,9	9,4	7,0	7,2	7,1	6,2	8,3
06		BETR.-INH.	-	-	12,2	9,3	7,2	7,2	7,2	3,5	3,5
07	10 - 15	ZUSAMMEN	16,9	201,5	39,7	23,3	13,2	15,0	14,8	10,2	17,4
08		MAENNLICH	-	-	23,0	15,3	12,3	12,9	12,6	8,6	11,6
09		BETR.-INH.	-	-	16,9	14,1	11,9	11,9	11,9	4,4	4,4
10	15 - 20	ZUSAMMEN	18,2	270,4	45,0	27,9	15,9	19,2	18,8	10,0	16,9
11		MAENNLICH	-	-	25,6	18,7	15,2	16,4	16,2	8,3	11,1
12		BETR.-INH.	-	-	18,2	16,4	15,0	15,0	15,0	3,1	3,1
13	20 - 30	ZUSAMMEN	31,8	593,4	82,5	53,5	29,7	38,8	37,8	14,6	23,8
14		MAENNLICH	-	-	47,1	36,1	29,3	33,6	32,9	10,9	14,2
15		BETR.-INH.	-	-	31,8	29,7	28,4	28,4	28,4	3,2	3,2
16	30 - 50	ZUSAMMEN	32,2	812,2	88,7	59,3	31,4	43,8	42,8	12,3	19,3
17		MAENNLICH	-	-	50,8	40,5	31,1	38,3	37,6	8,4	10,8
18		BETR.-INH.	-	-	32,2	31,0	30,2	30,2	30,2	1,6	1,6
19	50 UND MEHR	ZUSAMMEN	16,1	613,3	44,8	30,0	15,6	22,8	22,2	5,2	7,9
20		MAENNLICH	-	-	25,9	20,8	15,6	19,9	19,4	3,3	4,3
21		BETR.-INH.	-	-	16,1	15,5	15,2	15,2	15,2	0,5	0,5
22	INSGESAMT	ZUSAMMEN	133,3	2630,3	337,2	213,5	116,2	151,2	147,9	62,4	101,1
23		MAENNLICH	-	-	193,0	143,7	112,1	130,3	127,5	48,1	63,7
24		BETR.-INH.	-	-	133,3	119,1	109,9	109,9	109,9	17,4	17,4
25		MAENNLICH	-	-	124,9	113,8	106,9	106,9	106,9	17,0	17,0
											DARUNTER (ZEILEN 22 - 25): BETRIEBE DES MARKTFRUCHT
26	INSGESAMT	ZUSAMMEN	14,9	415,0	34,1	20,7	12,0	14,8	14,6	6,5	10,6
27		MAENNLICH	-	-	20,5	15,0	11,7	13,3	13,0	4,8	6,4
28		BETR.-INH.	-	-	14,9	12,6	11,3	11,3	11,3	2,0	2,0
29		MAENNLICH	-	-	14,1	12,2	11,1	11,1	11,1	2,0	2,0
											FUTTERBAU
30	INSGESAMT	ZUSAMMEN	92,9	1771,6	240,0	152,7	82,4	107,8	105,2	44,8	72,9
31		MAENNLICH	-	-	136,4	101,9	79,5	92,7	90,6	34,8	45,9
32		BETR.-INH.	-	-	92,9	84,2	78,0	78,0	78,0	12,3	12,3
33		MAENNLICH	-	-	87,5	80,4	75,7	75,7	75,7	12,0	12,0
											VEREDLUNGS
34	INSGESAMT	ZUSAMMEN	4,6	84,4	10,8	6,5	3,6	4,3	4,3	2,1	3,6
35		MAENNLICH	-	-	6,2	4,6	3,4	3,7	3,7	1,8	2,2
36		BETR.-INH.	-	-	4,6	3,9	3,3	3,3	3,3	1,0	1,0
37		MAENNLICH	-	-	4,4	3,6	3,3	3,3	3,3	1,0	1,0
											DAUERKULTUR
38	INSGESAMT	ZUSAMMEN	3,4	44,8	8,6	5,9	3,0	4,3	4,2	1,6	2,3
39		MAENNLICH	-	-	5,0	3,7	3,0	3,5	3,4	1,1	1,3
40		BETR.-INH.	-	-	3,4	3,1	2,9	2,9	2,9	0,3	0,3
41		MAENNLICH	-	-	3,1	3,0	2,8	2,8	2,8	0,3	0,3
											LANDWIRTSCHAFTLICHE
42	INSGESAMT	ZUSAMMEN	12,3	247,9	31,9	19,8	11,1	14,2	13,6	5,8	9,4
43		MAENNLICH	-	-	18,4	13,3	10,9	12,2	12,0	4,6	6,1
44		BETR.-INH.	-	-	12,3	11,2	10,4	10,4	10,4	1,7	1,7
45		MAENNLICH	-	-	11,8	10,8	10,3	10,3	10,3	1,7	1,7
											ZU
46	INSGESAMT	ZUSAMMEN	128,2	2563,8	325,3	205,5	112,0	145,1	141,9	60,7	98,7
47		MAENNLICH	-	-	186,5	138,5	108,4	125,3	122,8	47,0	62,2
48		BETR.-INH.	-	-	128,2	114,8	106,2	106,2	106,2	17,1	17,1
49		MAENNLICH	-	-	120,6	110,1	103,2	103,2	103,2	16,7	16,7

\*) IN DER ABGRENZUNG NACH DER HAUPTPRODUKTIONSRICHTUNG (HPR), DEREN INHABER NATUERLICHE PERSONEN SIND.- \*\*\*) DES SEINES EHEGATTEN.  
 1) BEZOGEN AUF DIE BETRIEBLICHE TAETIGKEIT.- 2) IN DER ABGRENZUNG NACH DER BETRIEBSSYSTEMATIK.

NACH GROSSENKLASSEN DES STANDARDBETRIEBSEINKOMMENS UND FUER AUSGEWAELTE BETRIEBSFORMEN

EINKOMMEN GROESSER IST ALS DAS AUSSERBETRIEBLICHE EINKOMMEN \*\*)

1 000

BAYERN

FAMILIENANGEHOERIGEN ERWERBSTAETIG		FAMILIENFREUNDE ARBEITSKRAEFTE MIT BETRIEBLICHEN ARBEITEN BESCHAEFTIGT								BETRIEBL. ARBEITSLEISTUNG DER FAMILIEN- ARBEITSKRAEFTE UND DER STAENDIGEN FAM.-FREUNDEN ARBEITSKRAEFTE		LFZ NR.
DARUNTER (SP. 9) AUCH MIT BETRIEBL. ARBEITEN BESCHAEFTIGT		STAENDIGE				NICHTSTAENDIGE						
ZUSAMMEN		DAR. (SP. 10) UEBERW.   ANDER- IM   WEITIG BETRIEB   VOLLB.		BETRIEBE	LF HA	PERSONEN	AK-EINH.	BETRIEBE		AK-EINHEITEN		
PERSONEN	AK-EINH.	PERSONEN										
10	11	12	13	14	15	16	17	18	19	20		

GESAMT

1,8	0,5	0,4	1,2	0,1	1,4	0,2	0,1	0,1	0,0	5,1	01
1,6	0,5	0,3	1,2	0,1	1,2	0,1	0,1	0,0	0,0	3,1	02
1,2	0,2	0,3	0,7	-	-	-	-	-	-	-	03
6,5	2,4	1,5	4,5	0,2	2,3	0,4	0,3	0,1	0,0	14,8	04
5,9	2,3	1,3	4,3	0,0	1,1	0,2	0,1	0,0	0,0	9,4	05
3,5	1,8	1,4	2,0	-	-	-	-	-	-	-	06
8,5	3,4	1,6	6,4	0,2	3,6	0,3	0,3	0,5	0,0	23,7	07
7,6	3,1	1,4	5,7	0,0	2,3	0,0	0,0	0,2	0,0	15,5	08
4,4	2,3	1,3	2,7	-	-	-	-	-	-	-	09
7,5	3,0	1,7	5,4	0,2	4,2	0,4	0,3	0,6	0,0	28,5	10
6,6	2,7	1,4	5,0	0,1	2,5	0,2	0,1	0,3	0,0	18,9	11
3,1	1,9	1,2	1,7	-	-	-	-	-	-	-	12
8,9	3,4	2,0	6,2	0,8	10,2	1,0	0,8	0,9	0,3	54,4	13
7,9	3,1	1,8	5,6	0,4	7,0	0,6	0,3	0,7	0,0	36,5	14
3,2	2,0	1,5	1,6	-	-	-	-	-	-	-	15
6,1	2,1	1,3	4,2	1,2	29,5	1,7	1,4	1,5	0,6	60,7	16
4,9	1,8	1,1	3,6	1,0	23,4	1,0	0,9	1,0	0,2	41,4	17
1,6	1,1	1,0	0,7	-	-	-	-	-	-	-	18
2,2	0,7	0,6	1,4	2,3	121,1	6,4	5,7	2,3	2,0	35,4	19
2,0	0,6	0,5	1,2	1,9	109,3	4,0	3,8	1,5	0,7	24,6	20
0,5	0,4	0,4	0,0	-	-	-	-	-	-	-	21
41,7	15,8	9,2	29,5	5,3	172,1	10,7	9,0	5,9	3,7	222,4	22
36,5	14,2	7,9	26,9	4,0	146,6	6,3	5,6	3,6	1,4	149,4	23
17,4	9,8	6,7	9,6	-	-	-	-	-	-	-	24
17,0	9,7	6,7	9,3	-	-	-	-	-	-	-	25

BETRIEBSBEREICHS LANDWIRTSCHAFT 2)

BETRIEBE

3,9	1,3	0,8	2,8	1,0	76,2	2,0	1,8	1,0	0,4	22,3	26
3,6	1,3	0,8	2,6	0,9	69,4	1,5	1,4	0,7	0,3	16,3	27
2,0	0,9	0,7	1,2	-	-	-	-	-	-	-	28
2,0	0,9	0,7	1,2	-	-	-	-	-	-	-	29

BETRIEBE

30,1	11,3	6,6	21,7	2,2	61,3	2,6	2,0	2,3	0,9	155,0	30
26,2	10,6	5,6	19,6	1,5	48,3	1,7	1,5	1,6	0,7	103,3	31
12,3	7,0	5,0	6,8	-	-	-	-	-	-	-	32
12,0	6,8	4,8	6,8	-	-	-	-	-	-	-	33

BETRIEBE

1,5	0,6	0,3	0,7	0,0	7,6	0,5	0,2	0,1	0,0	6,8	34
1,3	0,6	0,3	0,7	0,0	6,0	0,1	0,0	0,0	0,0	4,6	35
1,0	0,4	0,3	0,3	-	-	-	-	-	-	-	36
1,0	0,4	0,3	0,3	-	-	-	-	-	-	-	37

BETRIEBE

1,0	0,3	0,2	0,5	0,1	3,1	0,1	0,1	1,2	0,9	6,0	38
0,7	0,2	0,2	0,5	0,1	2,3	0,1	0,1	0,5	0,3	3,9	39
0,3	0,2	0,2	0,0	-	-	-	-	-	-	-	40
0,3	0,2	0,2	0,0	-	-	-	-	-	-	-	41

GEMISCHTBETRIEBE

4,4	1,7	1,1	2,9	0,4	12,0	0,5	0,2	0,5	0,2	20,1	42
3,9	1,7	0,8	2,6	0,2	9,8	0,3	0,1	0,3	0,0	13,7	43
1,7	0,9	0,8	0,9	-	-	-	-	-	-	-	44
1,7	0,9	0,8	0,8	-	-	-	-	-	-	-	45

SAMMEN

40,9	15,5	9,1	29,0	3,9	160,3	5,7	4,4	5,1	3,0	210,0	46
35,7	13,9	7,7	26,2	3,0	135,7	3,9	3,5	3,3	1,4	141,8	47
17,1	9,5	6,6	9,4	-	-	-	-	-	-	-	48
16,7	9,3	6,6	9,2	-	-	-	-	-	-	-	49

BETRIEBSINHABERS UND/ODER SEINES EHEGATTEN; EINSCHL. BETRIEBE OHNE AUSSERBETRIEBLICHES EINKOMMEN DES BETRIEBSINHABERS UND

3.2 [457.2] LANDW. BETRIEBE \*) , IN DENEN DAS BETRIEBLICHE  
IN

SAARLAND

LFD NR.	STANDARD- BETRIEBS- EINKOMMEN VON... BIS UNTER... 1 000 DM	PERSONEN- GRUPPE	BETRIEBE		BETRIEBSINHABER UND IHRE AUF DEM BETRIEB LEBENDEN MIT BETRIEBLICHEN ARBEITEN BESCHAEFTIGT						BETRIEB LEBENDEN ANDERWEITIG	
			INSGESAMT		ZUSAMMEN		DAR. (SP. 3/4) VOLLBESCHAEFTIGT				ZUSAMMEN	
			BETRIEBE 1	LF HA 2	PERSONEN 3	AK-EINH. 4	BETRIEBE 5	PERSONEN 6	AK-EINH. 7	BETRIEBE 8	PERSONEN 9	
INS												
01	UNTER 5	ZUSAMMEN	0,1	0,6	0,1	0,1	0,0	0,0	0,0	0,0	0,0	0,1
02		MAENNLICH	-	-	0,1	0,0	0,0	0,0	0,0	0,0	0,0	0,0
03		BETR.-INH.	-	-	0,1	0,1	0,0	0,0	0,0	0,0	0,0	0,0
04	5 - 10	ZUSAMMEN	0,1	1,0	0,2	0,1	0,1	0,1	0,1	0,1	0,0	0,0
05		MAENNLICH	-	-	0,1	0,1	0,1	0,1	0,1	0,1	0,0	0,0
06		BETR.-INH.	-	-	0,1	0,1	0,1	0,1	0,1	0,1	0,0	0,0
07	10 - 15	ZUSAMMEN	0,1	1,4	0,2	0,1	0,1	0,1	0,1	0,1	0,0	0,0
08		MAENNLICH	-	-	0,1	0,1	0,1	0,1	0,1	0,1	0,0	0,0
09		BETR.-INH.	-	-	0,1	0,1	0,1	0,1	0,1	0,1	0,0	0,0
10	15 - 20	ZUSAMMEN	0,1	2,2	0,3	0,2	0,1	0,2	0,1	0,1	0,1	0,1
11		MAENNLICH	-	-	0,2	0,1	0,1	0,1	0,1	0,1	0,0	0,1
12		BETR.-INH.	-	-	0,1	0,1	0,1	0,1	0,1	0,1	0,0	0,0
13	20 - 30	ZUSAMMEN	0,3	6,4	0,6	0,4	0,3	0,3	0,3	0,3	0,1	0,1
14		MAENNLICH	-	-	0,3	0,3	0,3	0,3	0,3	0,3	0,1	0,1
15		BETR.-INH.	-	-	0,3	0,3	0,3	0,3	0,3	0,3	0,0	0,0
16	30 - 50	ZUSAMMEN	0,4	13,0	1,0	0,7	0,4	0,5	0,5	0,5	0,1	0,1
17		MAENNLICH	-	-	0,6	0,5	0,4	0,5	0,5	0,5	0,1	0,1
18		BETR.-INH.	-	-	0,4	0,4	0,4	0,4	0,4	0,4	0,0	0,0
19	50 UND MEHR	ZUSAMMEN	0,4	20,9	1,2	0,8	0,4	0,6	0,6	0,6	0,1	0,1
20		MAENNLICH	-	-	0,7	0,6	0,4	0,5	0,5	0,5	0,1	0,1
21		BETR.-INH.	-	-	0,4	0,4	0,4	0,4	0,4	0,4	0,0	0,0
22	INSGESAMT	ZUSAMMEN	1,5	45,6	3,6	2,5	1,4	1,8	1,8	1,8	0,4	0,6
23		MAENNLICH	-	-	2,1	1,7	1,3	1,6	1,6	1,6	0,3	0,3
24		BETR.-INH.	-	-	1,5	1,4	1,3	1,3	1,3	1,3	0,0	0,0
25		MAENNLICH	-	-	1,4	1,4	1,3	1,3	1,3	1,3	0,0	0,0
DARUNTER (ZEILEN 22 - 25): BETRIEBE DES MARKTFRUCHT												
26	INSGESAMT	ZUSAMMEN	0,2	5,1	0,3	0,2	0,1	0,2	0,2	0,2	0,0	0,1
27		MAENNLICH	-	-	0,2	0,2	0,1	0,1	0,1	0,1	0,0	0,0
28		BETR.-INH.	-	-	0,2	0,1	0,1	0,1	0,1	0,1	0,0	0,0
29		MAENNLICH	-	-	0,2	0,1	0,1	0,1	0,1	0,1	0,0	0,0
FUTTERBAU												
30	INSGESAMT	ZUSAMMEN	0,9	34,3	2,4	1,6	0,9	1,2	1,2	1,2	0,3	0,4
31		MAENNLICH	-	-	1,4	1,1	0,9	1,1	1,1	1,1	0,2	0,2
32		BETR.-INH.	-	-	0,9	0,9	0,9	0,9	0,9	0,9	0,0	0,0
33		MAENNLICH	-	-	0,9	0,9	0,9	0,9	0,9	0,9	0,0	0,0
VEREDLUNGS												
34	INSGESAMT	ZUSAMMEN	0,1	2,1	0,2	0,1	0,1	0,1	0,1	0,1	0,0	0,0
35		MAENNLICH	-	-	0,1	0,1	0,1	0,1	0,1	0,1	0,0	0,0
36		BETR.-INH.	-	-	0,1	0,1	0,1	0,1	0,1	0,1	0,0	0,0
37		MAENNLICH	-	-	0,1	0,1	0,1	0,1	0,1	0,1	0,0	0,0
DAUERKULTUR												
38	INSGESAMT	ZUSAMMEN	0,0	0,2	0,1	0,0	0,0	0,0	0,0	0,0	0,0	0,0
39		MAENNLICH	-	-	0,0	0,0	0,0	0,0	0,0	0,0	0,0	0,0
40		BETR.-INH.	-	-	0,0	0,0	0,0	0,0	0,0	0,0	0,0	0,0
41		MAENNLICH	-	-	0,0	0,0	0,0	0,0	0,0	0,0	0,0	0,0
LANDWIRTSCHAFTLICHE												
42	INSGESAMT	ZUSAMMEN	0,1	3,1	0,2	0,1	0,1	0,1	0,1	0,1	0,0	0,0
43		MAENNLICH	-	-	0,1	0,1	0,1	0,1	0,1	0,1	0,0	0,0
44		BETR.-INH.	-	-	0,1	0,1	0,1	0,1	0,1	0,1	0,0	0,0
45		MAENNLICH	-	-	0,1	0,1	0,1	0,1	0,1	0,1	0,0	0,0
ZU												
46	INSGESAMT	ZUSAMMEN	1,3	44,8	3,2	2,1	1,2	1,6	1,6	1,6	0,4	0,5
47		MAENNLICH	-	-	1,9	1,5	1,2	1,4	1,4	1,4	0,3	0,3
48		BETR.-INH.	-	-	1,3	1,2	1,2	1,2	1,2	1,2	0,0	0,0
49		MAENNLICH	-	-	1,2	1,2	1,2	1,2	1,2	1,2	0,0	0,0

\*) IN DER ABGRENZUNG NACH DER HAUPTPRODUKTIONSRICHTUNG (HPR), DEREN INHABER NATUERLICHE PERSONEN SIND.- \*\*\*) DES SEINES EHEGATTEN.  
 1) BEZOGEN AUF DIE BETRIEBLICHE TAETIGKEIT.- 2) IN DER ABGRENZUNG NACH DER BETRIEBSSYSTEMATIK.

NACH GROSSENKLASSEN DES STANDARDBETRIEBSEINKOMMENS UND FUER AUSGEWAHLTE BETRIEBSFORMEN

EINKOMMEN GROSSER IST ALS DAS AUSSERBETRIEBLICHE EINKOMMEN \*\*)

1 000

SAARLAND

FAMILIENANGEHOERIGEN ERWERBSTAETIG				FAMILIENFREMDE ARBEITSKRAEFTE MIT BETRIEBLICHEN ARBEITEN BESCHAEFTIGT						BETRIEBL. ARBEITSLEISTUNG DER FAMILIEN-ARBEITSKRAEFTE UND DER STAENDIGEN FAM.-FREMDE ARBEITSKRAEFTE		LF	NR.
DARUNTER (SP. 9) AUCH MIT BETRIEBL. ARBEITEN BESCHAEFTIGT				STAENDIGE			NICHTSTAENDIGE						
ZUSAMMEN		UEBERW. IM BETRIEB	ANDER-WEITIG VOLLB.	BETRIEBE	LF	HA	PERSONEN	AK-EINH.	BETRIEBE		AK-EINHEITEN		
PERSONEN	AK-EINH.	PERSONEN	PERSONEN	BETRIEBE	14	15	16	17	BETRIEBE	19	20		
10	11	12	13	14	15	16	17	18	19	20			

GESAMT												
0,0	0,0	0,0	0,0	0,0	0,0	0,0	0,0	0,0	0,0	0,0	0,1	01
0,0	0,0	0,0	0,0	0,0	0,0	0,0	0,0	0,0	0,0	0,0	0,0	02
0,0	0,0	0,0	0,0	-	-	-	-	-	-	-	-	03
0,0	0,0	-	0,0	0,0	0,1	0,0	0,0	0,0	0,0	0,0	0,2	04
0,0	0,0	-	0,0	0,0	0,1	0,0	0,0	0,0	0,0	0,0	0,1	05
0,0	0,0	-	0,0	-	-	-	-	-	-	-	-	06
0,0	0,0	-	0,0	0,0	0,1	0,0	0,0	0,0	0,0	0,0	0,2	07
0,0	0,0	-	0,0	0,0	0,0	0,0	0,0	0,0	0,0	0,0	0,1	08
0,0	0,0	-	0,0	-	-	-	-	-	-	-	-	09
0,0	0,0	0,0	0,0	0,0	0,1	0,0	0,0	0,0	0,0	0,0	0,2	10
0,0	0,0	0,0	0,0	0,0	0,1	0,0	0,0	0,0	0,0	0,0	0,2	11
0,0	0,0	0,0	0,0	-	-	-	-	-	-	-	-	12
0,0	0,0	0,0	0,0	0,0	0,2	0,0	0,0	0,0	0,0	0,0	0,4	13
0,0	0,0	0,0	0,0	0,0	0,2	0,0	0,0	0,0	0,0	0,0	0,3	14
0,0	0,0	0,0	0,0	-	-	-	-	-	-	-	-	15
0,1	0,0	0,0	0,1	0,0	0,6	0,1	0,1	0,0	0,0	0,0	0,8	16
0,1	0,0	0,0	0,1	0,0	0,6	0,1	0,1	0,0	0,0	0,0	0,6	17
0,0	0,0	0,0	0,0	-	-	-	-	-	-	-	-	18
0,1	0,0	0,0	0,1	0,1	4,6	0,3	0,3	0,1	0,1	1,1	1,1	19
0,1	0,0	0,0	0,0	0,1	3,8	0,2	0,2	0,1	0,1	0,8	0,8	20
0,0	0,0	0,0	0,0	-	-	-	-	-	-	-	-	21
0,2	0,1	0,0	0,2	0,2	5,7	0,5	0,5	0,2	0,2	2,9	2,9	22
0,2	0,1	0,0	0,2	0,2	4,8	0,3	0,3	0,1	0,1	2,0	2,0	23
0,0	0,0	0,0	0,0	-	-	-	-	-	-	-	-	24
0,0	0,0	0,0	0,0	-	-	-	-	-	-	-	-	25

BETRIEBSBEREICHS LANDWIRTSCHAFT 2) BETRIEBE

0,0	0,0	0,0	0,0	0,0	0,8	0,0	0,0	0,0	0,0	0,0	0,2	26
0,0	0,0	0,0	0,0	0,0	0,6	0,0	0,0	0,0	0,0	0,0	0,2	27
0,0	0,0	0,0	0,0	-	-	-	-	-	-	-	-	28
0,0	0,0	0,0	0,0	-	-	-	-	-	-	-	-	29

BETRIEBE

0,2	0,1	0,0	0,2	0,1	3,7	0,1	0,1	0,1	0,0	1,7	1,7	30
0,2	0,0	0,0	0,1	0,1	3,3	0,1	0,1	0,1	0,0	1,2	1,2	31
0,0	0,0	0,0	0,0	-	-	-	-	-	-	-	-	32
0,0	0,0	0,0	0,0	-	-	-	-	-	-	-	-	33

BETRIEBE

0,0	0,0	0,0	0,0	0,0	0,3	0,0	0,0	0,0	0,0	0,1	0,1	34
0,0	0,0	0,0	0,0	0,0	0,2	0,0	0,0	0,0	0,0	0,1	0,1	35
0,0	0,0	0,0	-	-	-	-	-	-	-	-	-	36
0,0	0,0	0,0	-	-	-	-	-	-	-	-	-	37

BETRIEBE

0,0	0,0	0,0	0,0	0,0	0,0	0,0	0,0	0,0	0,0	0,0	0,0	38
0,0	0,0	0,0	0,0	0,0	0,0	0,0	0,0	0,0	0,0	0,0	0,0	39
0,0	0,0	-	0,0	-	-	-	-	-	-	-	-	40
0,0	0,0	-	0,0	-	-	-	-	-	-	-	-	41

GEMISCHTBETRIEBE

0,0	0,0	-	0,0	0,0	0,5	0,0	0,0	0,0	0,0	0,1	0,1	42
0,0	0,0	-	0,0	0,0	0,4	0,0	0,0	0,0	0,0	0,1	0,1	43
0,0	0,0	-	0,0	-	-	-	-	-	-	-	-	44
0,0	0,0	-	0,0	-	-	-	-	-	-	-	-	45

SAMMEN

0,2	0,1	0,0	0,2	0,1	5,4	0,1	0,1	0,1	0,1	2,2	2,2	46
0,2	0,1	0,0	0,2	0,1	4,5	0,1	0,1	0,1	0,0	1,6	1,6	47
0,0	0,0	0,0	0,0	-	-	-	-	-	-	-	-	48
0,0	0,0	0,0	0,0	-	-	-	-	-	-	-	-	49

BETRIEBSINHABERS UND/ODER SEINES EHEGATTEN; EINSCHL. BETRIEBE OHNE AUSSERBETRIEBLICHES EINKOMMEN DES BETRIEBSINHABERS UND

STADTSTAATEN

LFD NR.	STANDARD- BETRIEBS- EINKOMMEN VON... BIS UNTEN... 1 000 DM	PERSONEN- GRUPPE	BETRIEBE		BETRIEBSINHABER UND IHRE AUF DEM BETRIEB LEBENDEN MIT BETRIEBLICHEN ARBEITEN BESCHAEFTIGT						BETRIEBE LEBENDEN ANDERWEITIG	
			INSGESAMT		ZUSAMMEN		DAR. (SP. 3/4) VOLLBESCHAEFTIGT		ZUSAMMEN			
			BETRIEBE	LF HA	PERSONEN	AK-EINH.	BETRIEBE	PERSONEN	AK-EINH.	BETRIEBE	PERSONEN	BETRIEBE
			1	2	3	4	5	6	7	8	9	INS
01	UNTER 5	ZUSAMMEN	0,1	0,6	0,2	0,1	0,1	0,1	0,1	0,0	0,0	0,0
02		MAENNLICH	-	-	0,1	0,1	0,1	0,1	0,1	0,0	0,0	0,0
03		BETR.-INH.	-	-	0,1	0,1	0,1	0,1	0,1	0,0	0,0	0,0
04	5 - 10	ZUSAMMEN	0,1	0,3	0,2	0,1	0,0	0,1	0,1	0,0	0,0	0,0
05		MAENNLICH	-	-	0,1	0,1	0,0	0,1	0,1	0,0	0,0	0,0
06		BETR.-INH.	-	-	0,1	0,1	0,0	0,0	0,0	-	-	-
07	10 - 15	ZUSAMMEN	0,1	0,5	0,3	0,2	0,0	0,1	0,1	0,0	0,0	0,0
08		MAENNLICH	-	-	0,1	0,1	0,0	0,1	0,1	0,0	0,0	0,0
09		BETR.-INH.	-	-	0,1	0,1	0,0	0,0	0,0	0,0	0,0	0,0
10	15 - 20	ZUSAMMEN	0,1	0,2	0,2	0,1	0,1	0,1	0,1	0,0	0,0	0,0
11		MAENNLICH	-	-	0,1	0,1	0,1	0,1	0,1	0,0	0,0	0,0
12		BETR.-INH.	-	-	0,1	0,1	0,1	0,1	0,1	-	-	-
13	20 - 30	ZUSAMMEN	0,2	2,5	0,6	0,5	0,2	0,4	0,4	0,1	0,1	0,1
14		MAENNLICH	-	-	0,3	0,2	0,2	0,2	0,2	0,0	0,0	0,0
15		BETR.-INH.	-	-	0,2	0,2	0,2	0,2	0,2	0,0	0,0	0,0
16	30 - 50	ZUSAMMEN	0,4	5,9	1,1	0,8	0,4	0,5	0,5	0,1	0,1	0,1
17		MAENNLICH	-	-	0,6	0,5	0,4	0,5	0,4	0,1	0,1	0,1
18		BETR.-INH.	-	-	0,4	0,4	0,4	0,4	0,4	0,0	0,0	0,0
19	50 UND MEHR	ZUSAMMEN	0,6	9,5	1,6	1,2	0,6	1,0	0,9	0,1	0,1	0,1
20		MAENNLICH	-	-	0,9	0,8	0,6	0,8	0,7	0,0	0,0	0,0
21		BETR.-INH.	-	-	0,6	0,6	0,6	0,6	0,6	0,0	0,0	0,0
22	INSGESAMT	ZUSAMMEN	1,7	19,8	4,4	3,1	1,6	2,4	2,3	0,4	0,4	0,4
23		MAENNLICH	-	-	2,3	2,0	1,6	1,9	1,9	0,3	0,3	0,3
24		BETR.-INH.	-	-	1,7	1,6	1,5	1,5	1,5	0,0	0,0	0,0
25		MAENNLICH	-	-	1,6	1,4	1,4	1,4	1,4	0,0	0,0	0,0
DARUNTER (ZEILEN 22 - 25): BETRIEBE DES MARKTFRUCHT												
26	INSGESAMT	ZUSAMMEN	0,0	2,6	0,1	0,1	0,0	0,1	0,1	0,0	0,0	0,0
27		MAENNLICH	-	-	0,0	0,0	0,0	0,0	0,0	0,0	0,0	0,0
28		BETR.-INH.	-	-	0,0	0,0	0,0	0,0	0,0	0,0	0,0	0,0
29		MAENNLICH	-	-	0,0	0,0	0,0	0,0	0,0	0,0	0,0	0,0
FUTTERBAU												
30	INSGESAMT	ZUSAMMEN	0,4	12,3	0,8	0,5	0,4	0,5	0,5	0,0	0,0	0,0
31		MAENNLICH	-	-	0,4	0,4	0,4	0,4	0,4	0,0	0,0	0,0
32		BETR.-INH.	-	-	0,4	0,4	0,3	0,3	0,3	-	-	-
33		MAENNLICH	-	-	0,3	0,3	0,3	0,3	0,3	-	-	-
VEREDLUNGS												
34	INSGESAMT	ZUSAMMEN	0,0	0,5	0,0	0,0	0,0	0,0	0,0	0,0	0,0	0,0
35		MAENNLICH	-	-	0,0	0,0	0,0	0,0	0,0	0,0	0,0	0,0
36		BETR.-INH.	-	-	0,0	0,0	0,0	0,0	0,0	0,0	0,0	0,0
37		MAENNLICH	-	-	0,0	0,0	0,0	0,0	0,0	0,0	0,0	0,0
DAUERKULTUR												
38	INSGESAMT	ZUSAMMEN	0,2	1,6	0,4	0,2	0,1	0,2	0,2	0,1	0,1	0,1
39		MAENNLICH	-	-	0,2	0,2	0,1	0,2	0,2	0,0	0,0	0,0
40		BETR.-INH.	-	-	0,2	0,1	0,1	0,1	0,1	0,0	0,0	0,0
41		MAENNLICH	-	-	0,1	0,1	0,1	0,1	0,1	0,0	0,0	0,0
LANDWIRTSCHAFTLICHE												
42	INSGESAMT	ZUSAMMEN	0,0	0,7	0,0	0,0	0,0	0,0	0,0	0,0	0,0	0,0
43		MAENNLICH	-	-	0,0	0,0	0,0	0,0	0,0	-	-	-
44		BETR.-INH.	-	-	0,0	0,0	0,0	0,0	0,0	-	-	-
45		MAENNLICH	-	-	0,0	0,0	0,0	0,0	0,0	-	-	-
ZU												
46	INSGESAMT	ZUSAMMEN	0,6	17,6	1,5	0,9	0,5	0,8	0,7	0,2	0,2	0,2
47		MAENNLICH	-	-	0,8	0,6	0,5	0,6	0,6	0,1	0,1	0,1
48		BETR.-INH.	-	-	0,6	0,5	0,5	0,5	0,5	0,0	0,0	0,0
49		MAENNLICH	-	-	0,5	0,5	0,5	0,5	0,5	0,0	0,0	0,0

\*) IN DER ABGRENZUNG NACH DER HAUPTPRODUKTIONSRICHTUNG (HPR), DEREN INHABER NATUERLICHE PERSONEN SIND.- \*\*) DES SEINES EHEGATTEN.

1) BEZOGEN AUF DIE BETRIEBLICHE TAETIGKEIT.- 2) IN DER ABGRENZUNG NACH DER BETRIEBSSYSTEMATIK.

NACH GROSSENKLASSEN DES STANDARDERTRIEBSEINKOMMENS UND FUER AUSGEWAHLTE BETRIEBSFORMEN

EINKOMMEN GROESSER IST ALS DAS AUSSERBETRIEBLICHE EINKOMMEN \*\*)

1 000

STADTSTAATEN

FAMILIENANGEHÖRIGEN ERWERBSTÄTIG				FAMILIENFREMDE ARBEITSKRÄFTE MIT BETRIEBLICHEN ARBEITEN BESCHÄFTIGT						BETRIEBL. ARBEITSLEISTUNG DER FAMILIENARBEITSKRÄFTE UND DER STAENDIGEN FAMILIENFREMDE ARBEITSKRÄFTE		LFD NR.
DARUNTER (SP. 9) AUCH MIT BETRIEBL. ARBEITEN BESCHÄFTIGT DAR. (SP. 10) ZUSAMMEN				STAENDIGE			NICHTSTAENDIGE			AK-EINHEITEN		
PERSONEN	AK-EINH.	PERSONEN		BETRIEBE	LF HA	PERSONEN	AK-EINH.	BETRIEBE	19		AK-EINHEITEN	20
		12	13							14		
10	11	12	13	14	15	16	17	18	19	20		

GESAMT

0,0	0,0	-	0,0	0,0	0,1	0,0	0,0	0,0	0,0	0,0	0,2	01
0,0	0,0	-	0,0	0,0	0,1	0,0	0,0	0,0	0,0	0,0	0,1	02
0,0	0,0	-	0,0	-	-	-	-	-	-	-	-	03
0,0	0,0	-	0,0	0,0	0,0	0,2	0,2	0,0	0,0	0,0	0,4	04
0,0	0,0	-	0,0	0,0	0,0	0,0	0,0	0,0	0,0	-	0,1	05
-	-	-	-	-	-	-	-	-	-	-	-	06
0,0	0,0	0,0	0,0	0,0	0,0	0,1	0,1	0,0	0,1	0,1	0,2	07
0,0	0,0	0,0	0,0	0,0	0,0	0,0	0,0	0,0	0,0	0,0	0,2	08
0,0	0,0	0,0	0,0	-	-	-	-	-	-	-	-	09
0,0	0,0	-	0,0	0,0	0,0	0,0	0,0	0,0	0,0	0,0	0,1	10
0,0	0,0	-	0,0	0,0	0,0	0,0	0,0	0,0	0,0	0,0	0,1	11
-	-	-	-	-	-	-	-	-	-	-	-	12
0,0	0,0	0,0	0,0	0,0	0,3	0,0	0,0	0,0	0,0	0,0	0,5	13
0,0	0,0	0,0	0,0	0,0	0,3	0,0	0,0	0,0	0,0	0,0	0,4	14
0,0	0,0	0,0	0,0	-	-	-	-	-	-	-	-	15
0,0	0,0	-	0,0	0,0	0,7	0,1	0,1	0,1	0,1	0,1	0,9	16
0,0	0,0	-	0,0	0,0	0,7	0,0	0,0	0,0	0,0	0,1	0,5	17
0,0	0,0	-	0,0	-	-	-	-	-	-	-	-	18
0,0	0,0	0,0	0,0	0,1	3,1	1,0	0,9	0,1	0,1	0,1	2,0	19
0,0	0,0	0,0	0,0	0,1	2,9	0,7	0,7	0,0	0,0	0,0	1,3	20
0,0	0,0	0,0	0,0	-	-	-	-	-	-	-	-	21
0,1	0,0	0,0	0,1	0,4	4,2	1,6	1,4	0,3	0,3	0,3	4,4	22
0,1	0,0	0,0	0,1	0,3	4,0	0,8	0,8	0,1	0,1	0,1	2,9	23
0,0	0,0	0,0	0,0	-	-	-	-	-	-	-	-	24
0,0	0,0	0,0	0,0	-	-	-	-	-	-	-	-	25

BETRIEBSBEREICHS LANDWIRTSCHAFT 2)

BETRIEBE

0,0	0,0	0,0	-	0,0	1,2	0,1	0,0	0,0	0,0	0,1	0,1	26
0,0	0,0	0,0	-	0,0	1,2	0,0	0,0	0,0	0,0	0,0	0,1	27
0,0	0,0	0,0	-	-	-	-	-	-	-	-	-	28
0,0	0,0	0,0	-	-	-	-	-	-	-	-	-	29

BETRIEBE

0,0	0,0	-	0,0	0,0	1,9	0,0	0,0	0,0	0,0	0,0	0,6	30
0,0	0,0	-	0,0	0,0	1,8	0,0	0,0	0,0	0,0	0,0	0,4	31
-	-	-	-	-	-	-	-	-	-	-	-	32
-	-	-	-	-	-	-	-	-	-	-	-	33

BETRIEBE

0,0	0,0	0,0	0,0	0,0	0,2	0,0	0,0	0,0	0,0	0,0	0,0	34
0,0	0,0	0,0	0,0	0,0	0,2	0,0	0,0	0,0	0,0	0,0	0,0	35
0,0	0,0	0,0	-	-	-	-	-	-	-	-	-	36
0,0	0,0	0,0	-	-	-	-	-	-	-	-	-	37

BETRIEBE

0,0	0,0	-	0,0	0,0	0,1	0,0	0,0	0,0	0,0	0,0	0,2	38
0,0	0,0	-	0,0	0,0	0,1	0,0	0,0	0,0	0,0	0,0	0,2	39
0,0	0,0	-	0,0	-	-	-	-	-	-	-	-	40
0,0	0,0	-	0,0	-	-	-	-	-	-	-	-	41

GEMISCHTBETRIEBE

0,0	0,0	-	-	0,0	0,1	0,0	0,0	0,0	0,0	0,0	0,0	42
-	-	-	-	0,0	0,1	0,0	0,0	0,0	0,0	0,0	0,0	43
-	-	-	-	-	-	-	-	-	-	-	-	44
-	-	-	-	-	-	-	-	-	-	-	-	45

SAMMEN

0,0	0,0	0,0	0,0	0,0	3,6	0,1	0,1	0,0	0,1	0,1	1,0	46
0,0	0,0	0,0	0,0	0,0	3,5	0,1	0,1	0,0	0,1	0,1	0,8	47
0,0	0,0	0,0	0,0	-	-	-	-	-	-	-	-	48
0,0	0,0	0,0	0,0	-	-	-	-	-	-	-	-	49

BETRIEBSINHABERS UND/ODER SEINES EHEGATTEN; EINSCHL. BETRIEBE OHNE AUSSERBETRIEBLICHES EINKOMMEN DES BETRIEBSINHABERS UND

BUNDESGBIET

3.3 [457.3] LANDW. BETRIEBE \*) OHNE  
IN

LFD NR.	STANDARD- BETRIEBS- EINKOMMEN VON... BIS UNTER... 1 000 DM	PERSONEN- GRUPPE	BETRIEBE		BETRIEBSINHABER UND IHRE AUF DEM BETRIEB LEBENDEN MIT BETRIEBLICHEN ARBEITEN BESCHAEFTIGT						BETRIEB LEBENDEN ANDERWEITIG	
			INSGESAMT		ZUSAMMEN		DAR. (SP. 3/4) VOLLBESCHAEFTIGT		ZUSAMMEN			
			BETRIEBE	LF HA	PERSONEN	AK-EINH.	BETRIEBE	PERSONEN	AK-EINH.	BETRIEBE	PERSONEN	
			1	2	3	4	5	6	7	8	9	
												INS
01	UNTER 5	ZUSAMMEN	11,0	54,7	18,7	10,0	5,1	6,1	5,9	3,1	5,3	
02		MAENNLICH	-	-	11,0	6,3	4,6	4,8	4,5	2,7	3,8	
03		BETR.-INH.	-	-	11,0	6,8	5,0	5,0	5,0	1,0	1,0	
04	5 - 10	ZUSAMMEN	14,1	121,4	28,7	17,5	11,2	12,4	12,4	5,2	7,9	
05		MAENNLICH	-	-	16,5	11,7	9,9	10,2	10,1	4,5	5,2	
06		BETR.-INH.	-	-	14,1	11,8	10,7	10,7	10,7	0,6	0,6	
07	10 - 15	ZUSAMMEN	20,2	238,8	44,9	29,2	18,4	21,3	21,1	7,9	12,4	
08		MAENNLICH	-	-	26,0	20,6	17,9	18,8	18,7	5,9	7,6	
09		BETR.-INH.	-	-	20,2	18,7	18,0	18,0	18,0	0,4	0,4	
10	15 - 20	ZUSAMMEN	25,4	370,8	60,0	39,3	24,3	28,6	28,2	10,3	16,8	
11		MAENNLICH	-	-	34,4	26,9	23,4	25,0	24,6	7,9	10,5	
12		BETR.-INH.	-	-	25,4	24,1	23,6	23,6	23,6	0,1	0,1	
13	20 - 30	ZUSAMMEN	54,5	1003,8	135,0	89,1	52,9	65,7	64,6	19,9	31,4	
14		MAENNLICH	-	-	77,7	61,8	52,6	58,4	57,1	14,2	18,9	
15		BETR.-INH.	-	-	54,5	52,9	51,7	51,7	51,7	0,2	0,2	
16	30 - 50	ZUSAMMEN	79,4	1997,8	205,1	137,3	77,9	102,1	100,2	24,6	36,3	
17		MAENNLICH	-	-	118,8	96,1	77,3	91,6	90,1	16,6	20,8	
18		BETR.-INH.	-	-	79,4	77,0	75,7	75,7	75,7	0,1	0,1	
19	50 UND MEHR	ZUSAMMEN	78,9	3247,6	206,8	139,3	77,7	106,6	104,8	17,3	25,4	
20		MAENNLICH	-	-	122,2	101,0	77,2	97,1	95,8	10,3	13,5	
21		BETR.-INH.	-	-	78,9	76,7	75,3	75,3	75,3	0,0	0,0	
22	INSGESAMT	ZUSAMMEN	283,3	7035,2	699,1	462,1	267,1	343,4	337,3	88,2	135,3	
23		MAENNLICH	-	-	406,4	324,8	262,7	306,8	301,5	62,3	79,9	
24		BETR.-INH.	-	-	283,3	269,0	259,6	259,6	259,6	3,4	3,4	
25		MAENNLICH	-	-	268,8	259,7	254,4	254,4	254,4	3,4	3,4	

DARUNTER (ZEILEN 01 - 25): BETRIEBE DES  
MARKTFRUCHT

26	UNTER 5	ZUSAMMEN	2,9	19,9	5,8	2,7	1,2	1,3	1,3	0,7	1,3	
27		MAENNLICH	-	-	3,3	1,7	0,9	1,0	1,0	0,6	0,9	
28		BETR.-INH.	-	-	2,9	1,6	1,2	1,2	1,2	0,4	0,4	
29	5 - 10	ZUSAMMEN	2,1	29,8	4,6	2,7	1,6	1,9	1,6	0,3	0,8	
30		MAENNLICH	-	-	2,8	2,0	1,5	1,7	1,5	0,1	0,4	
31		BETR.-INH.	-	-	2,1	1,8	1,5	1,5	1,5	0,0	0,0	
32	10 - 15	ZUSAMMEN	2,0	34,6	4,1	2,6	1,7	2,0	2,0	0,2	0,6	
33		MAENNLICH	-	-	2,4	2,0	1,7	1,9	1,9	0,2	0,3	
34		BETR.-INH.	-	-	2,0	2,0	1,7	1,7	1,7	0,0	0,0	
35	15 - 20	ZUSAMMEN	2,1	44,3	4,5	3,5	2,1	2,5	2,5	0,6	1,3	
36		MAENNLICH	-	-	2,6	2,1	2,0	2,1	2,1	0,3	0,7	
37		BETR.-INH.	-	-	2,1	2,1	2,0	2,0	2,0	0,0	0,0	
38	20 - 30	ZUSAMMEN	4,7	103,6	10,7	7,1	4,7	5,7	5,6	1,4	2,1	
39		MAENNLICH	-	-	6,4	5,2	4,7	4,9	4,9	0,8	1,1	
40		BETR.-INH.	-	-	4,7	4,6	4,5	4,5	4,5	0,0	0,0	
41	30 - 50	ZUSAMMEN	8,5	247,2	19,5	12,7	8,1	9,6	9,5	1,9	2,9	
42		MAENNLICH	-	-	11,7	9,5	8,1	9,0	8,9	1,3	1,8	
43		BETR.-INH.	-	-	8,5	8,1	8,0	8,0	8,0	0,0	0,0	
44	50 UND MEHR	ZUSAMMEN	14,5	854,5	34,3	22,5	13,7	17,9	17,6	2,4	3,5	
45		MAENNLICH	-	-	21,2	17,6	13,7	16,9	16,6	1,2	1,4	
46		BETR.-INH.	-	-	14,5	13,6	13,2	13,2	13,2	0,0	0,0	
47	INSGESAMT	ZUSAMMEN	37,5	1334,4	83,4	54,2	33,7	40,8	40,3	9,3	13,6	
48		MAENNLICH	-	-	50,7	40,2	33,2	37,8	37,3	6,4	7,9	
49		BETR.-INH.	-	-	37,5	34,1	32,7	32,7	32,7	0,5	0,5	
50		MAENNLICH	-	-	35,3	33,2	32,1	32,1	32,1	0,5	0,5	

\*) IN DER ABGRENZUNG NACH DER HAUPTPRODUKTIONSRICHTUNG (MPR), DEREN INHABER NATUERLICHE PERSONEN SIND.- \*\*\*) DES  
1) BEZOGEN AUF DIE BETRIEBLICHE TAETIGKEIT.- 2) IN DER ABGRENZUNG NACH DER BETRIEBSSYSTEMATIK.



FUER AUSGEWAHLTE BETRIEBSFORMEN NACH GROSSENKLASSEN DES STANDARDBETRIEBSEINKOMMENS

AUSSERBETRIEBLICHES EINKOMMEN \*\*)

1 000 BUNDESGBIET

FAMILIENANGEHOERIGEN ERWERBSTAETIG				FAMILIENFREMDE ARBEITSKRAEFTE MIT BETRIEBLICHEN ARBEITEN BESCHAEFTIGT						BETRIEBL. ARBEITSLEISTUNG DER FAMILIEN- UND DER STAENDIGEN FAMILIENFREMDEN ARBEITSKRAEFTE			LF	NR.
DARUNTER (SP. 9) AUCH MIT BETRIEBL. ARBEITEN BESCHAEFTIGT				STAENDIGE			NICHTSTAENDIGE							
ZUSAMMEN		UEBERW. IM BETRIEB	ANDER-WEITIG VOLLB.	PERSONEN	BETRIEBE	LF HA	PERSONEN	AK-EINH.	BETRIEBE	AK-EINHEITEN				
10	11	12	13	14	15	16	17	18	19	20				

GESAMT

2,6	0,6	0,2	2,2	0,4	2,6	0,8	0,7	0,3	0,2		11,1	01
2,4	0,6	0,2	1,9	0,2	1,8	0,2	0,2	0,3	0,0		6,8	02
1,0	0,2	0,1	0,8	-	-	-	-	-	-		-	03
3,2	0,8	0,0	2,7	0,1	3,2	0,9	0,6	0,3	0,0		18,8	04
3,0	0,7	0,0	2,6	0,0	2,6	0,3	0,1	0,0	0,0		12,1	05
0,6	0,1	0,0	0,5	-	-	-	-	-	-		-	06
3,9	0,9	0,2	3,6	0,5	5,9	1,2	1,1	0,6	0,3		30,4	07
3,5	0,9	0,2	3,0	0,0	3,2	0,3	0,3	0,1	0,0		21,2	08
0,4	0,1	0,2	0,1	-	-	-	-	-	-		-	09
5,4	0,9	0,2	4,9	0,4	8,3	1,7	1,2	1,1	0,1		40,3	10
4,6	0,8	0,1	4,4	0,1	5,9	0,4	0,4	0,3	0,0		27,8	11
0,1	0,0	0,0	0,0	-	-	-	-	-	-		-	12
9,5	2,5	0,6	8,1	1,4	19,6	3,1	2,3	2,9	1,0		91,8	13
7,9	2,1	0,4	7,4	0,6	14,8	1,9	1,8	1,4	0,2		63,4	14
0,2	0,2	0,1	0,1	-	-	-	-	-	-		-	15
9,9	2,7	0,5	8,1	3,5	76,5	6,0	4,9	5,2	3,2		142,5	16
8,1	2,3	0,4	6,7	2,8	61,5	3,9	3,2	3,8	1,5		99,5	17
0,1	0,0	0,0	0,0	-	-	-	-	-	-		-	18
5,7	1,3	0,4	4,4	12,9	721,9	28,9	26,1	11,3	9,6		165,7	19
4,3	1,2	0,3	3,5	11,7	672,2	21,3	20,1	9,2	4,7		121,8	20
0,0	0,0	0,0	0,0	-	-	-	-	-	-		-	21
39,7	10,5	3,1	34,1	20,4	838,4	43,7	38,4	22,4	16,1		500,5	22
33,9	9,1	2,5	29,8	16,9	762,8	29,2	27,2	16,7	7,5		352,7	23
3,4	1,4	0,8	2,1	-	-	-	-	-	-		-	24
3,4	1,3	0,8	2,0	-	-	-	-	-	-		-	25

BETRIEBSBEREICH LANDWIRTSCHAFT 2) BETRIEBE

0,7	0,1	0,0	0,7	0,0	0,9	0,1	0,0	0,1	0,1		2,9	26
0,7	0,1	0,0	0,7	0,0	0,7	0,0	0,0	0,1	0,0		1,7	27
0,4	0,0	0,0	0,4	-	-	-	-	-	-		-	28
0,2	0,0	0,0	0,1	0,0	1,2	0,0	0,0	0,0	0,0		2,8	29
0,2	0,0	0,0	0,1	0,0	1,2	0,0	0,0	0,0	0,0		2,1	30
0,0	0,0	0,0	0,0	-	-	-	-	-	-		-	31
0,1	0,0	0,0	0,0	0,0	2,1	0,0	0,0	0,0	0,0		2,8	32
0,0	0,0	0,0	0,0	0,0	1,3	0,0	0,0	0,0	0,0		2,0	33
0,0	0,0	-	0,0	-	-	-	-	-	-		-	34
0,1	0,0	0,0	0,0	0,0	2,1	0,1	0,1	0,0	0,0		3,7	35
0,0	0,0	0,0	0,0	0,0	1,7	0,1	0,0	0,0	0,0		2,2	36
0,0	0,0	-	0,0	-	-	-	-	-	-		-	37
0,5	0,0	0,0	0,4	0,0	3,4	0,0	0,0	0,0	0,0		7,3	38
0,4	0,0	0,0	0,3	0,0	2,8	0,0	0,0	0,0	0,0		5,4	39
0,0	0,0	0,0	0,0	-	-	-	-	-	-		-	40
0,5	0,0	0,0	0,4	0,0	12,8	0,1	0,1	0,5	0,2		13,2	41
0,4	0,0	0,0	0,4	0,0	10,0	0,1	0,1	0,2	0,0		9,7	42
0,0	0,0	0,0	0,0	-	-	-	-	-	-		-	43
0,4	0,0	0,0	0,2	3,1	301,1	5,1	4,8	2,3	1,1		27,4	44
0,3	0,0	0,0	0,2	3,0	289,4	4,7	4,6	1,7	0,5		21,8	45
0,0	0,0	0,0	0,0	-	-	-	-	-	-		-	46
4,1	0,6	0,1	3,3	3,8	323,5	6,4	5,5	3,7	2,3		59,8	47
3,4	0,5	0,1	2,8	3,5	307,6	5,1	4,9	2,8	0,9		45,7	48
0,5	0,1	0,0	0,4	-	-	-	-	-	-		-	49
0,5	0,1	0,0	0,4	-	-	-	-	-	-		-	50

BETRIEBSINHABERS UND SEINES EHEGATTEN.

BUNDESGBEBIET

LFD NR.	STANDARD- BETRIEBS- EINKOMMEN VON... BIS UNTER... 1 000 DM	PERSONEN- GRUPPE	BETRIEBE		BETRIEBERSINHABER UND IHRE AUF DEM BETRIEB LEBENDEN MIT BETRIEBLICHEN ARBEITEN BESCHAEFTIGT						BETRIEB LEBENDEN ANDERWEITIG	
			INSGESAMT		ZUSAMMEN		DAR. (SP. 3/4) VOLLBESCHAEFTIGT				ZUSAMMEN	
			BETRIEBE 1	LF HA 2	PERSONEN 3	AK-EINH. 4	BETRIEBE 5	PERSONEN 6	AK-EINH. 7	BETRIEBE 8	PERSONEN 9	
DARUNTER (ZEILEN 01 - 25): BETRIEBE DES												
51	UNTER 5	ZUSAMMEN	4,3	22,3	6,9	3,9	2,2	2,4	2,4	1,3	1,9	
52		MAENNLICH	-	-	3,9	2,4	1,8	1,8	1,7	1,2	1,7	
53		BETR.-INH.	-	-	4,3	2,6	2,0	2,0	2,0	0,3	0,3	
54	5 - 10	ZUSAMMEN	7,3	68,8	15,5	9,8	6,2	6,8	6,6	2,9	4,4	
55		MAENNLICH	-	-	8,6	6,2	5,4	5,5	5,5	2,1	2,8	
56		BETR.-INH.	-	-	7,3	6,4	6,1	6,1	6,1	0,2	0,2	
57	10 - 15	ZUSAMMEN	13,1	163,7	29,1	19,3	12,2	14,2	13,8	5,7	8,9	
58		MAENNLICH	-	-	17,0	12,9	11,9	12,1	12,0	4,2	5,5	
59		BETR.-INH.	-	-	13,1	12,3	11,9	11,9	11,9	0,3	0,3	
60	15 - 20	ZUSAMMEN	16,6	262,0	39,9	26,0	16,4	19,0	18,8	7,1	11,5	
61		MAENNLICH	-	-	23,0	18,0	15,8	16,9	16,6	5,6	7,4	
62		BETR.-INH.	-	-	16,6	16,2	16,0	16,0	16,0	0,0	0,0	
63	20 - 30	ZUSAMMEN	36,5	727,4	92,4	61,1	36,0	45,0	44,3	13,6	21,4	
64		MAENNLICH	-	-	53,5	42,5	35,7	40,2	39,3	9,5	12,8	
65		BETR.-INH.	-	-	36,5	35,7	35,3	35,3	35,3	0,1	0,1	
66	30 - 50	ZUSAMMEN	50,3	1381,0	133,5	89,6	49,5	66,7	65,4	16,2	23,9	
67		MAENNLICH	-	-	76,9	62,3	49,4	59,8	58,7	10,8	13,4	
68		BETR.-INH.	-	-	50,3	49,0	48,4	48,4	48,4	0,0	0,0	
69	50 UND MEHR	ZUSAMMEN	34,0	1498,3	93,2	63,8	34,0	48,4	47,2	7,9	11,4	
70		MAENNLICH	-	-	55,0	45,2	34,0	44,1	43,2	4,7	5,8	
71		BETR.-INH.	-	-	34,0	33,5	32,9	32,9	32,9	0,0	0,0	
72	INSGESAMT	ZUSAMMEN	162,3	4122,6	411,1	273,3	156,3	202,4	198,4	54,2	84,3	
73		MAENNLICH	-	-	237,6	189,9	153,9	180,0	177,2	38,5	49,0	
74		BETR.-INH.	-	-	162,3	155,8	152,0	152,0	152,0	1,6	1,6	
75		MAENNLICH	-	-	154,5	150,9	148,8	148,8	148,8	1,5	1,5	
VEREDLUNGS												
76	UNTER 5	ZUSAMMEN	1,0	2,0	1,7	0,9	0,5	0,5	0,5	0,1	0,5	
77		MAENNLICH	-	-	0,9	0,6	0,5	0,5	0,5	0,1	0,4	
78		BETR.-INH.	-	-	1,0	0,6	0,5	0,5	0,5	0,1	0,1	
79	5 - 10	ZUSAMMEN	0,7	4,3	1,6	0,8	0,0	0,0	0,0	0,3	0,7	
80		MAENNLICH	-	-	0,7	0,2	0,0	0,0	0,0	0,3	0,4	
81		BETR.-INH.	-	-	0,7	0,2	0,0	0,0	0,0	0,0	0,0	
82	10 - 15	ZUSAMMEN	0,7	5,5	1,0	0,8	0,4	0,5	0,5	0,2	0,2	
83		MAENNLICH	-	-	0,8	0,5	0,4	0,4	0,4	0,1	0,1	
84		BETR.-INH.	-	-	0,7	0,5	0,3	0,3	0,3	0,0	0,0	
85	15 - 20	ZUSAMMEN	0,7	11,1	2,1	1,0	0,6	0,6	0,6	0,3	0,4	
86		MAENNLICH	-	-	1,0	0,7	0,6	0,6	0,6	0,1	0,2	
87		BETR.-INH.	-	-	0,7	0,6	0,6	0,6	0,6	0,0	0,0	
88	20 - 30	ZUSAMMEN	1,9	28,1	3,8	2,5	1,8	1,9	1,8	0,4	1,0	
89		MAENNLICH	-	-	2,2	1,9	1,8	1,9	1,8	0,2	0,6	
90		BETR.-INH.	-	-	1,9	1,8	1,8	1,8	1,8	0,0	0,0	
91	30 - 50	ZUSAMMEN	3,5	71,9	8,5	5,2	3,5	4,2	4,2	0,9	1,7	
92		MAENNLICH	-	-	4,9	4,2	3,5	3,9	3,9	0,5	0,8	
93		BETR.-INH.	-	-	3,5	3,5	3,4	3,4	3,4	0,0	0,0	
94	50 UND MEHR	ZUSAMMEN	9,7	319,5	23,5	15,6	9,5	11,9	11,6	2,3	3,4	
95		MAENNLICH	-	-	14,1	11,7	9,5	11,3	11,1	1,2	1,7	
96		BETR.-INH.	-	-	9,7	9,5	9,2	9,2	9,2	0,0	0,0	
97	INSGESAMT	ZUSAMMEN	18,8	442,5	42,5	27,1	16,8	19,7	19,7	5,9	8,6	
98		MAENNLICH	-	-	25,4	20,1	16,6	18,9	18,8	3,9	5,1	
99		BETR.-INH.	-	-	18,8	17,1	16,4	16,4	16,4	0,1	0,1	
100		MAENNLICH	-	-	17,6	16,8	16,4	16,4	16,4	0,1	0,1	

\*) IN DER ABGRENZUNG NACH DER HAUPTPRODUKTIONSRICHTUNG (MPR), DEREN INHABER NATUERLICHE PERSONEN SIND.- \*\*\*) DES  
1) BEZOGEN AUF DIE BETRIEBLICHE TAETIGKEIT.- 2) IN DER ABGRENZUNG NACH DER BETRIEBSSYSTEMATIK.

FUER AUSGEWAELTE BETRIEBSFORMEN NACH GROESSENKLASSEN DES STANDARDBETRIEBSEINKOMMENS

AUSSEPBETRIEBLICHES EINKOMMEN \*\*)

1 000

BUNDESGBIET

FAMILIENANGEHOERIGEN ERWERBSTAETIG				FAMILIENFRENDE ARBEITSKRAEFTE MIT BETRIEBLICHEN ARBEITEN BESCHAEFTIGT						BETRIEBL. ARBEITSLEISTUNG DER FAMILIEN- UND DER STAENDIGEN FAMILIENFREMDEN ARBEITSKRAEFTE		LFZ NR.
DARUNTER (SP. 9) AUCH MIT BETRIEBL. ARBEITEN BESCHAEFTIGT DAR. (SP. 10) ZUSAMMEN				STAENDIGE			NICHTSTAENDIGE					
PERSONEN		PERSONEN		BETRIEBE	LF HA	PERSONEN	AK-EINH.	BETRIEBE		AK-EINHEITEN		
10	11	12	13	14	15	16	17	18	19	20		

BETRIEBSBEREICH LANDWIRTSCHAFT 2)

BETRIEBE											
0,8	0,1	0,2	0,6	0,2	1,1	0,3	0,3	0,1	0,0	4,3	51
0,8	0,1	0,2	0,6	0,1	0,7	0,1	0,1	0,1	0,0	2,6	52
0,3	0,1	0,1	0,2	-	-	-	-	-	-	-	53
1,7	0,3	0,0	1,4	0,0	1,3	0,0	0,0	0,0	0,0	9,9	54
1,5	0,2	0,0	1,2	0,0	0,9	0,0	0,0	0,0	0,0	6,2	55
0,2	0,0	0,0	0,2	-	-	-	-	-	-	-	56
2,8	0,7	0,1	2,4	0,1	3,0	0,1	0,1	0,1	0,0	19,3	57
2,6	0,6	0,1	2,1	0,0	1,6	0,0	0,0	0,0	0,0	13,0	58
0,3	0,1	0,0	0,1	-	-	-	-	-	-	-	59
3,7	0,5	0,1	3,1	0,0	4,8	0,1	0,0	0,1	0,0	26,2	60
3,2	0,5	0,0	2,7	0,0	3,1	0,0	0,0	0,0	0,0	18,2	61
0,0	0,0	0,0	0,0	-	-	-	-	-	-	-	62
6,3	1,6	0,3	5,6	0,4	12,2	0,4	0,2	0,7	0,0	61,3	63
5,6	1,5	0,2	5,1	0,0	8,6	0,0	0,0	0,1	0,0	42,8	64
0,1	0,0	0,0	0,0	-	-	-	-	-	-	-	65
6,0	1,3	0,2	5,2	1,4	49,6	1,6	1,1	1,5	0,4	91,0	66
5,0	1,2	0,1	4,3	0,9	40,6	1,0	0,7	1,2	0,2	63,7	67
0,0	0,0	0,0	0,0	-	-	-	-	-	-	-	68
2,5	0,4	0,1	2,0	4,1	246,3	5,8	4,9	2,2	0,7	68,7	69
2,0	0,2	0,0	1,4	3,6	224,0	4,5	4,1	2,1	0,5	49,7	70
0,0	0,0	0,0	0,0	-	-	-	-	-	-	-	71
24,4	6,3	1,9	21,1	7,1	317,7	8,5	7,3	5,8	2,3	280,6	72
20,7	5,6	1,6	18,2	6,0	279,4	7,0	6,2	4,6	1,6	195,9	73
1,6	0,9	0,4	0,8	-	-	-	-	-	-	-	74
1,5	0,9	0,4	0,8	-	-	-	-	-	-	-	75

BETRIEBE

0,1	0,0	-	0,1	0,0	0,0	0,0	0,0	0,0	0,0	0,9	76
0,1	0,0	-	0,1	-	-	-	-	0,0	0,0	0,6	77
0,1	0,0	-	0,1	-	-	-	-	-	-	-	78
0,2	0,0	-	0,2	0,0	0,1	0,0	0,0	0,0	0,0	0,8	79
0,2	0,0	-	0,2	0,0	0,0	0,0	0,0	-	-	0,2	80
0,0	0,0	-	0,0	-	-	-	-	-	-	-	81
0,1	0,0	0,0	0,1	0,0	0,2	0,0	0,0	0,0	0,0	0,8	82
0,1	0,0	0,0	0,1	-	-	-	-	0,0	0,0	0,5	83
0,0	0,0	0,0	0,0	-	-	-	-	-	-	-	84
0,0	0,0	0,0	0,0	0,0	0,3	0,0	0,0	0,0	0,0	1,0	85
0,0	0,0	0,0	0,0	0,0	0,3	0,0	0,0	0,0	0,0	0,7	86
0,0	0,0	-	0,0	-	-	-	-	-	-	-	87
0,2	0,0	0,0	0,1	0,0	0,1	0,0	0,0	0,0	0,0	2,5	88
0,2	0,0	0,0	0,1	0,0	0,0	0,0	0,0	0,0	0,0	1,9	89
0,0	0,0	0,0	0,0	-	-	-	-	-	-	-	90
0,2	0,0	0,0	0,1	0,0	2,2	0,0	0,0	0,2	0,0	5,3	91
0,1	0,0	0,0	0,1	0,0	1,4	0,0	0,0	0,1	0,0	4,2	92
0,0	0,0	0,0	0,0	-	-	-	-	-	-	-	93
0,5	0,0	0,0	0,3	0,9	56,6	1,4	1,3	0,5	0,2	17,0	94
0,3	0,0	0,0	0,1	0,7	50,9	1,1	0,9	0,4	0,1	13,1	95
0,0	0,0	0,0	0,0	-	-	-	-	-	-	-	96
2,0	0,3	0,0	1,8	0,9	60,1	1,7	1,3	1,1	0,4	28,9	97
1,8	0,3	0,0	1,6	0,8	53,0	1,3	1,1	0,7	0,3	21,7	98
0,1	0,0	0,0	0,1	-	-	-	-	-	-	-	99
0,1	0,0	0,0	0,1	-	-	-	-	-	-	-	100

BETRIEBSINHAEUERS UND SEINES EHEGATTEN.

BUNDESGBEIT

LFD NR.	STANDARD- BETRIEBS- EINKOMMEN VON... BIS UNTER... 1 000 DM	PERSONEN- GRUPPE	BETRIEBE		BETRIEBSINHABER UND IHRE AUF DEM BETRIEB LEBENDEN MIT BETRIEBLICHEN ARBEITEN BESCHAEFTIGT						BETRIEB LEBENDEN ANDERWEITIG	
			INSGESAMT		ZUSAMMEN		DAR. (SP. 3/4) VOLLBESCHAEFTIGT				ZUSAMMEN	
			BETRIEBE 1	LF HA 2	PERSONEN 3	AK-EINH. 4	BETRIEBE 5	PERSONEN 6	AK-EINH. 7	BETRIEBE 8	PERSONEN 9	

DARUNTER (ZEILEN 01 - 25): BETRIEBE DES

DAUERKULTUR												
101	UNTER 5	ZUSAMMEN	0,3	0,5	0,8	0,3	0,0	0,0	0,0	0,0	0,1	0,3
102		MAENNLICH	-	-	0,3	0,0	0,0	0,0	0,0	0,0	0,1	0,2
103		BETR.-INH.	-	-	0,3	0,1	0,0	0,0	0,0	0,0	0,1	0,1
104	5 - 10	ZUSAMMEN	0,6	1,9	1,4	0,7	0,4	0,5	0,5	0,2	0,2	0,2
105		MAENNLICH	-	-	0,7	0,5	0,3	0,4	0,4	0,2	0,2	0,2
106		BETR.-INH.	-	-	0,6	0,5	0,4	0,4	0,4	0,0	0,0	0,0
107	10 - 15	ZUSAMMEN	0,9	3,8	2,0	1,3	0,7	0,9	0,9	0,2	0,3	0,3
108		MAENNLICH	-	-	1,3	0,8	0,7	0,7	0,7	0,2	0,2	0,2
109		BETR.-INH.	-	-	0,9	0,7	0,7	0,7	0,7	0,0	0,0	0,0
110	15 - 20	ZUSAMMEN	1,5	6,7	3,2	2,0	1,0	1,4	1,3	0,3	0,6	0,6
111		MAENNLICH	-	-	1,9	1,5	1,0	1,1	1,1	0,3	0,3	0,3
112		BETR.-INH.	-	-	1,5	1,4	1,0	1,0	1,0	0,0	0,0	0,0
113	20 - 30	ZUSAMMEN	2,5	14,3	6,3	4,1	2,3	2,9	2,9	0,7	1,2	1,2
114		MAENNLICH	-	-	3,5	2,6	2,3	2,6	2,6	0,5	0,6	0,6
115		BETR.-INH.	-	-	2,5	2,3	2,3	2,3	2,3	0,0	0,0	0,0
116	30 - 50	ZUSAMMEN	4,6	37,6	11,9	7,7	4,4	5,6	5,5	1,1	1,8	1,8
117		MAENNLICH	-	-	6,6	5,4	4,3	4,9	4,9	0,8	0,9	0,9
118		BETR.-INH.	-	-	4,6	4,5	4,2	4,2	4,2	0,0	0,0	0,0
119	50 UND MEHR	ZUSAMMEN	5,7	96,5	15,6	11,0	5,7	8,5	8,4	0,8	1,7	1,7
120		MAENNLICH	-	-	9,0	7,6	5,6	7,3	7,1	0,6	0,6	0,6
121		BETR.-INH.	-	-	5,7	5,7	5,6	5,6	5,6	0,0	0,0	0,0
122	INSGESAMT	ZUSAMMEN	17,4	161,9	42,0	27,8	15,1	20,2	20,1	4,4	6,5	6,5
123		MAENNLICH	-	-	23,7	18,8	14,9	17,3	17,1	2,8	3,6	3,6
124		BETR.-INH.	-	-	17,4	15,7	14,9	14,9	14,9	0,2	0,2	0,2
125		MAENNLICH	-	-	16,2	15,3	14,6	14,6	14,6	0,2	0,2	0,2

LANDWIRTSCHAFTLICHE

126	UNTER 5	ZUSAMMEN	0,5	3,5	1,1	0,4	0,1	0,1	0,1	0,3	0,5	0,5
127		MAENNLICH	-	-	0,5	0,2	0,1	0,1	0,1	0,3	0,4	0,4
128		BETR.-INH.	-	-	0,5	0,1	0,1	0,1	0,1	0,2	0,2	0,2
129	5 - 10	ZUSAMMEN	1,5	13,0	2,5	1,5	1,1	1,4	1,3	0,4	0,6	0,6
130		MAENNLICH	-	-	1,8	1,3	1,1	1,2	1,1	0,2	0,3	0,3
131		BETR.-INH.	-	-	1,5	1,3	1,0	1,0	1,0	0,1	0,1	0,1
132	10 - 15	ZUSAMMEN	1,6	25,5	4,3	2,6	1,5	1,7	1,6	0,4	0,9	0,9
133		MAENNLICH	-	-	2,3	1,6	1,5	1,7	1,5	0,4	0,5	0,5
134		BETR.-INH.	-	-	1,6	1,5	1,5	1,5	1,5	0,0	0,0	0,0
135	15 - 20	ZUSAMMEN	2,3	38,1	5,8	4,0	2,3	2,8	2,7	0,7	1,3	1,3
136		MAENNLICH	-	-	3,5	2,8	2,2	2,5	2,4	0,4	0,8	0,8
137		BETR.-INH.	-	-	2,3	2,2	2,2	2,2	2,2	0,0	0,0	0,0
138	20 - 30	ZUSAMMEN	5,7	111,5	14,5	9,4	5,6	7,0	6,7	2,4	3,8	3,8
139		MAENNLICH	-	-	8,6	6,2	5,6	5,9	5,8	1,5	2,4	2,4
140		BETR.-INH.	-	-	5,7	5,7	5,6	5,6	5,6	0,0	0,0	0,0
141	30 - 50	ZUSAMMEN	9,3	234,6	24,5	16,0	9,2	11,7	11,6	3,2	5,0	5,0
142		MAENNLICH	-	-	14,4	11,4	9,1	10,5	10,5	2,2	2,8	2,8
143		BETR.-INH.	-	-	9,3	8,9	8,6	8,6	8,6	0,0	0,0	0,0
144	50 UND MEHR	ZUSAMMEN	10,2	426,2	28,6	18,8	10,1	14,2	14,0	2,5	3,8	3,8
145		MAENNLICH	-	-	16,8	13,8	10,0	13,3	12,9	1,7	2,1	2,1
146		BETR.-INH.	-	-	10,2	10,0	9,9	9,9	9,9	0,0	0,0	0,0
147	INSGESAMT	ZUSAMMEN	32,4	852,0	81,4	53,3	30,8	39,4	38,6	10,5	16,8	16,8
148		MAENNLICH	-	-	47,9	37,7	30,2	36,0	34,9	7,9	9,9	9,9
149		BETR.-INH.	-	-	32,4	30,9	29,8	29,8	29,8	0,4	0,4	0,4
150		MAENNLICH	-	-	30,6	29,8	29,3	29,3	29,3	0,4	0,4	0,4

\*) IN DER ABGRENZUNG NACH DER HAUPTPRODUKTIONSRICHTUNG (HPR), DEREN INHABER NATUERLICHE PERSONEN SIND.- \*\*)  
1) BEZOGEN AUF DIE BETRIEBLICHE TAEITIGKEIT.- 2) IN DER ABGRENZUNG NACH DER BETRIEBSSYSTEMATIK.

FUER AUSGEWAHLTE BETRIEBSFORMEN NACH GROESSENKLASSEN DES STANDARDBETRIEBSEINKOMMENS

AUSSERBETRIEBLICHES EINKOMMEN \*\*)  
1 000

BUNDESGBEIT

FAMILIENANGEHOERIGEN ERWERBSTAETIG				FAMILIENFREMDE ARBEITSKRAEFTE MIT BETRIEBLICHEN ARBEITEN BESCHAEFTIGT						BETRIEBL. ARBEITSLEISTUNG DER FAMILIENARBEITSKRAEFTE UND DER STAENDIGEN FAM.-FREMDE ARBEITSKRAEFTE		LFDR.
DARUNTER (SP. 9) AUCH MIT BETRIEBL. ARBEITEN BESCHAEFTIGT				STAENDIGE			NICHTSTAENDIGE					
ZUSAMMEN		UEBERW. IM BETRIEB	ANDER-WEITIG VOLLB.	BETRIEBE	LF HA	PERSONEN	AK-EINH.	BETRIEBE		AK-EINHEITEN	NR.	
10	11	12	13	14	15	16	17	18	19	20		

BETRIEBSBEREICHS LANDWIRTSCHAFT 2)  
BETRIEBE

0,2	0,0	0,0	0,1	0,0	0,2	0,0	0,0	0,0	0,0	0,0	0,3	101
0,2	0,0	0,0	0,1	0,0	0,2	0,0	0,0	0,0	0,0	0,0	0,0	102
0,1	0,0	0,0	0,1	-	-	-	-	-	-	-	-	103
0,2	0,0	0,0	0,1	-	-	-	-	0,0	0,0	0,0	0,7	104
0,1	0,0	0,0	0,1	-	-	-	-	0,0	0,0	0,0	0,5	105
0,0	0,0	0,0	0,0	-	-	-	-	-	-	-	-	106
0,1	0,0	0,0	0,0	0,0	0,0	0,0	0,0	0,0	0,0	0,0	1,3	107
0,0	0,0	0,0	0,0	0,0	0,0	0,0	0,0	0,0	0,0	0,0	0,8	108
0,0	0,0	0,0	0,0	-	-	-	-	-	-	-	-	109
0,2	0,0	0,0	0,2	0,0	0,1	0,0	0,0	0,2	0,1	0,0	2,0	110
0,2	0,0	0,0	0,2	0,0	0,1	0,0	0,0	0,0	0,0	0,0	1,5	111
0,0	0,0	0,0	0,0	-	-	-	-	-	-	-	-	112
0,4	0,0	0,0	0,4	0,0	0,2	0,0	0,0	0,5	0,4	0,0	4,2	113
0,4	0,0	0,0	0,4	0,0	0,1	0,0	0,0	0,2	0,1	0,0	2,8	114
0,0	0,0	0,0	0,0	-	-	-	-	-	-	-	-	115
0,6	0,0	0,0	0,5	0,0	0,7	0,2	0,0	1,4	0,9	0,0	7,9	116
0,4	0,0	0,0	0,3	0,0	0,5	0,0	0,0	0,7	0,3	0,0	5,4	117
0,0	0,0	0,0	0,0	-	-	-	-	-	-	-	-	118
0,3	0,1	0,0	0,3	0,4	13,8	1,5	1,4	3,1	3,2	0,0	12,3	119
0,2	0,0	0,0	0,1	0,4	12,2	1,2	1,2	1,9	1,0	0,0	8,7	120
0,0	0,0	0,0	0,0	-	-	-	-	-	-	-	-	121
2,6	0,3	0,0	2,1	0,7	15,2	1,7	1,5	5,8	4,9	0,0	29,1	122
2,2	0,3	0,0	1,7	0,6	13,2	1,4	1,3	3,5	1,6	0,0	20,2	123
0,2	0,0	0,0	0,1	-	-	-	-	-	-	-	-	124
0,2	0,0	0,0	0,1	-	-	-	-	-	-	-	-	125

GEMISCHTBETRIEBE

0,4	0,0	-	0,4	-	-	-	-	-	-	-	0,4	126
0,3	0,0	-	0,3	-	-	-	-	-	-	-	0,2	127
0,2	0,0	-	0,2	-	-	-	-	-	-	-	-	128
0,2	0,0	0,0	0,1	0,0	0,4	0,0	0,0	0,0	0,0	0,0	1,5	129
0,2	0,0	0,0	0,1	0,0	0,4	0,0	0,0	0,0	0,0	0,0	1,3	130
0,1	0,0	-	0,0	-	-	-	-	-	-	-	-	131
0,2	0,0	0,0	0,2	0,0	0,2	0,0	0,0	0,0	0,0	0,0	2,7	132
0,2	0,0	0,0	0,2	-	-	-	-	0,0	0,0	0,0	1,6	133
0,0	0,0	0,0	0,0	-	-	-	-	-	-	-	-	134
0,3	0,0	0,0	0,2	0,0	0,6	0,0	0,0	0,0	0,0	0,0	4,0	135
0,2	0,0	0,0	0,1	0,0	0,2	0,0	0,0	0,0	0,0	0,0	2,9	136
0,0	0,0	0,0	0,0	-	-	-	-	-	-	-	-	137
1,3	0,0	0,0	1,1	0,0	2,2	0,0	0,0	0,0	0,0	0,0	9,5	138
1,2	0,0	0,0	1,1	0,0	2,0	0,0	0,0	0,0	0,0	0,0	6,3	139
0,0	0,0	0,0	0,0	-	-	-	-	-	-	-	-	140
1,1	0,1	0,0	0,9	0,0	7,6	0,0	0,0	0,0	0,0	0,0	16,2	141
0,8	0,0	0,0	0,7	0,0	6,4	0,0	0,0	0,0	0,0	0,0	11,5	142
0,0	0,0	0,0	0,0	-	-	-	-	-	-	-	-	143
0,7	0,0	0,0	0,4	0,9	77,5	1,6	1,3	0,7	0,3	0,0	20,1	144
0,4	0,0	0,0	0,2	0,8	70,9	1,2	1,1	0,4	0,2	0,0	15,1	145
0,0	0,0	0,0	0,0	-	-	-	-	-	-	-	-	146
5,0	1,2	0,3	4,5	1,6	88,2	2,1	1,7	1,7	0,5	0,0	55,2	147
4,5	1,1	0,2	4,1	1,1	79,8	1,8	1,3	1,3	0,2	0,0	39,5	148
0,4	0,1	0,0	0,3	-	-	-	-	-	-	-	-	149
0,4	0,1	0,0	0,3	-	-	-	-	-	-	-	-	150

BETRIEBSINHABERS UND SEINES EHEGATTEN.

BUNDESGBEIT

LFD NR.	STANDARD- BETRIEBS- EINKOMMEN VON... BIS UNTE ... 1 000 DM	PERSONEN- GRUPPE	BETRIEBE		BETRIEBSINHABER UND IHRE AUF DEM BETRIEB LEBENDEN MIT BETRIEBLICHEN ARBEITEN BESCHAEFTIGT ANDERWEITIG						
			INSGESAMT		ZUSAMMEN		DAR. (SP. 3/4) VOLLBESCHAEFTIGT			ZUSAMMEN	
			BETRIEBE	LF HA	PERSONEN	AK-EINH.	BETRIEBE	PERSONEN	AK-EINH.	BETRIEBE	PERSONEN
			1	2	3	4	5	6	7	8	9
DARUNTER (ZEILEN 01 - 25): BETRIEBE DES ZU											
151	UNTER 5	ZUSAMMEN	9,5	48,2	16,5	8,1	4,3	5,2	5,1	2,9	5,1
152		MAENNLICH	-	-	9,5	5,3	3,5	3,8	3,7	2,4	3,5
153		BETR.-INH.	-	-	9,5	5,9	4,0	4,0	4,0	1,0	1,0
154	5 - 10	ZUSAMMEN	12,8	118,1	25,6	15,8	10,1	10,8	10,6	5,0	7,5
155		MAENNLICH	-	-	14,6	10,7	8,9	9,2	9,1	4,2	4,8
156		BETR.-INH.	-	-	12,8	10,7	9,6	9,6	9,6	0,6	0,6
157	10 - 15	ZUSAMMEN	18,7	233,3	41,3	26,8	16,9	19,7	19,4	7,5	11,8
158		MAENNLICH	-	-	24,0	18,8	16,5	17,3	17,0	5,5	7,1
159		BETR.-INH.	-	-	18,7	17,6	16,4	16,4	16,4	0,4	0,4
160	15 - 20	ZUSAMMEN	24,3	361,8	56,2	36,8	22,9	26,7	26,3	10,0	15,9
161		MAENNLICH	-	-	32,2	25,4	22,3	23,7	23,5	7,6	10,0
162		BETR.-INH.	-	-	24,3	22,8	22,3	22,3	22,3	0,0	0,0
163	20 - 30	ZUSAMMEN	51,9	984,7	128,1	84,3	50,7	62,3	61,2	19,0	30,0
164		MAENNLICH	-	-	74,1	58,9	50,2	55,9	54,7	13,7	18,1
165		BETR.-INH.	-	-	51,9	50,3	49,2	49,2	49,2	0,2	0,2
166	30 - 50	ZUSAMMEN	76,5	1972,6	197,8	132,1	75,2	98,0	96,2	24,2	35,5
167		MAENNLICH	-	-	114,8	93,2	74,9	88,6	87,1	16,1	20,1
168		BETR.-INH.	-	-	76,5	74,3	73,2	73,2	73,2	0,1	0,1
169	50 UND MEHR	ZUSAMMEN	74,6	3194,5	195,9	132,1	73,2	100,6	98,4	16,9	24,4
170		MAENNLICH	-	-	116,5	96,1	72,9	92,2	90,5	10,1	12,8
171		BETR.-INH.	-	-	74,6	72,3	70,9	70,9	70,9	0,0	0,0
172	INSGESAMT	ZUSAMMEN	268,1	6913,1	660,7	435,5	253,4	323,2	317,2	84,8	129,7
173		MAENNLICH	-	-	385,1	307,5	249,0	290,1	285,1	59,8	76,0
174		BETR.-INH.	-	-	268,1	254,3	245,7	245,7	245,7	3,4	3,4
175		MAENNLICH	-	-	254,5	245,9	241,1	241,1	241,1	3,4	3,4

\*) IN DER ABGRENZUNG NACH DER HAUPTPRODUKTIONSRICHTUNG (HPR), DEREN INHABER NATUERLICHE PERSONEN SIND.- \*\*\*) DES  
1) BEZOGEN AUF DIE BETRIEBLICHE TAEITIGKEIT.- 2) IN DER ABGRENZUNG NACH DER BETRIEBSSYSTEMATIK.

FUER AUSGEWAHLTE BETRIEBSFORMEN NACH GROSSENKLASSEN DES STANDARDBETRIEBS-EINKOMMENS

AUSSERBETRIEBLICHES EINKOMMEN \*\*)

1 000

BUNDESGBEIT

FAMILIENANGEHÖRIGEN ERWERBSTÄTIG				FAMILIENFREUDE ARBEITSKRÄFTE MIT BETRIEBLICHEN ARBEITEN BESCHÄFTIGT						BETRIEBL. ARBEITSLEISTUNG		LFD NR.
DARUNTER (SP. 9) AUCH MIT BETRIEBL. ARBEITEN BESCHÄFTIGT DAR. (SP. 10)				STÄENDIGE			NICHTSTÄENDIGE			DER FAMILIEN- ARBEITSKRÄFTE UND DER STÄENDIGEN FAM.-FREUDEN ARBEITSKRÄFTE		
ZUSAMMEN		UEBERW. IM BETRIEB	ANDER- IM WEITIG VOLLB.	BETRIEBE	LF HA	PERSONEN	AK-EINH.	BETRIEBE		AK-EINHEITEN		
10	AK-EINH. 11	12	13	14	15	16	17	18	19	20		

BETRIEBSBEREICHES LANDWIRTSCHAFT 2)

SAMMEN											
2,3	0,6	0,2	1,9	0,2	2,3	0,5	0,4	0,3	0,2	8,6	151
2,0	0,6	0,2	1,6	0,1	1,6	0,1	0,1	0,3	0,0	5,5	152
1,0	0,2	0,1	0,8	-	-	-	-	-	-	-	153
3,0	0,7	0,0	2,6	0,0	3,0	0,1	0,0	0,0	0,0	15,9	154
2,8	0,7	0,0	2,4	0,0	2,5	0,0	0,0	0,0	0,0	10,8	155
0,6	0,1	0,0	0,5	-	-	-	-	-	-	-	156
3,8	0,9	0,2	3,1	0,1	5,5	0,1	0,1	0,2	0,0	27,1	157
3,2	0,9	0,2	2,9	0,0	2,9	0,0	0,0	0,0	0,0	18,9	158
0,4	0,1	0,2	0,1	-	-	-	-	-	-	-	159
5,2	0,9	0,1	4,8	0,1	7,6	0,3	0,1	1,1	0,1	37,3	160
4,5	0,8	0,0	4,1	0,0	5,3	0,1	0,1	0,2	0,0	25,6	161
0,0	0,0	0,0	0,0	-	-	-	-	-	-	-	162
9,3	2,4	0,5	7,8	0,6	18,2	0,6	0,2	1,6	0,6	85,4	163
7,7	2,1	0,3	7,1	0,3	13,8	0,3	0,1	0,8	0,1	59,2	164
0,2	0,2	0,1	0,1	-	-	-	-	-	-	-	165
9,6	2,4	0,5	7,8	2,8	73,0	3,1	2,4	4,5	2,2	134,2	166
7,8	2,2	0,4	6,6	1,8	59,0	2,2	1,3	3,1	1,1	94,2	167
0,1	0,0	0,0	0,0	-	-	-	-	-	-	-	168
5,2	1,2	0,3	4,4	10,5	694,9	15,5	14,1	9,6	6,8	145,8	169
4,0	1,0	0,3	3,4	9,5	647,7	13,2	12,3	7,7	3,3	108,6	170
0,0	0,0	0,0	0,0	-	-	-	-	-	-	-	171
38,3	9,8	3,1	32,9	15,4	804,5	21,3	18,1	18,3	10,9	453,8	172
32,4	8,9	2,5	28,6	12,8	732,8	16,7	15,7	13,7	5,7	322,8	173
3,4	1,4	0,8	2,1	-	-	-	-	-	-	-	174
3,4	1,3	0,8	2,0	-	-	-	-	-	-	-	175

BETRIEBSINHABERS UND SEINES EHEGATTEN.

SCHLESWIG-HOLSTEIN

LFD NR.	STANDARD- BETRIEBS- EINKOMMEN VON... BIS UNTER... 1 000 DM	PERSONEN- GRUPPE	BETRIEBE		BETRIEBSINHABER UND IHRE AUF DEM BETRIEB LEBENDEN MIT BETRIEBLICHEN ARBEITEN BESCHAEFTIGT						BETRIEB LEBENDEN ANDERWEITIG	
			INSGESAMT		ZUSAMMEN		DAR. (SP. 3/4) VOLLBESCHAEFTIGT		ZUSAMMEN			
			BETRIEBE	LF HA	PERSONEN	AK-EINH.	BETRIEBE	PERSONEN	AK-EINH.	BETRIEBE	PERSONEN	BETRIEBE
			1	2	3	4	5	6	7	8	9	
												INS
01	UNTER 5	ZUSAMMEN	0,7	2,6	1,0	0,5	0,2	0,3	0,3	0,1	0,2	
02		MAENNLICH	-	-	0,7	0,3	0,2	0,2	0,2	0,1	0,2	
03		BETR.-INH.	-	-	0,7	0,4	0,2	0,2	0,2	0,1	0,1	
04	5 - 10	ZUSAMMEN	0,3	4,4	0,5	0,3	0,2	0,2	0,2	0,1	0,1	
05		MAENNLICH	-	-	0,4	0,3	0,2	0,2	0,2	0,1	0,1	
06		BETR.-INH.	-	-	0,3	0,2	0,2	0,2	0,2	0,0	0,0	
07	10 - 15	ZUSAMMEN	0,3	6,2	0,6	0,4	0,3	0,3	0,3	0,1	0,1	
08		MAENNLICH	-	-	0,4	0,3	0,3	0,3	0,3	0,1	0,1	
09		BETR.-INH.	-	-	0,3	0,3	0,3	0,3	0,3	0,0	0,0	
10	15 - 20	ZUSAMMEN	0,5	9,8	0,8	0,6	0,4	0,4	0,4	0,1	0,1	
11		MAENNLICH	-	-	0,5	0,4	0,4	0,4	0,4	0,1	0,1	
12		BETR.-INH.	-	-	0,5	0,4	0,4	0,4	0,4	-	-	
13	20 - 30	ZUSAMMEN	1,6	34,2	3,2	2,2	1,5	1,6	1,6	0,4	0,5	
14		MAENNLICH	-	-	1,9	1,6	1,5	1,5	1,5	0,3	0,3	
15		BETR.-INH.	-	-	1,6	1,5	1,4	1,4	1,4	0,0	0,0	
16	30 - 50	ZUSAMMEN	3,8	117,7	8,6	6,1	3,7	4,5	4,4	0,9	1,2	
17		MAENNLICH	-	-	5,2	4,5	3,7	4,2	4,2	0,6	0,7	
18		BETR.-INH.	-	-	3,8	3,6	3,5	3,5	3,5	-	-	
19	50 UND MEHR	ZUSAMMEN	10,6	558,0	24,8	17,4	10,4	13,4	13,2	1,4	1,9	
20		MAENNLICH	-	-	15,0	13,1	10,4	12,6	12,4	0,8	1,0	
21		BETR.-INH.	-	-	10,6	10,2	10,0	10,0	10,0	0,0	0,0	
22	INSGESAMT	ZUSAMMEN	17,7	732,9	39,6	27,4	16,7	20,7	20,5	3,0	4,2	
23		MAENNLICH	-	-	24,0	20,4	16,6	19,5	19,3	2,0	2,4	
24		BETR.-INH.	-	-	17,7	16,6	15,9	15,9	15,9	0,1	0,1	
25		MAENNLICH	-	-	16,8	16,1	15,8	15,8	15,8	0,1	0,1	
												DARUNTER (ZEILEN 22 - 25): BETRIEBE DES MARKTFRUCHT
26	INSGESAMT	ZUSAMMEN	2,4	157,4	4,5	3,0	2,1	2,4	2,4	0,3	0,4	
27		MAENNLICH	-	-	3,0	2,5	2,1	2,4	2,4	0,2	0,2	
28		BETR.-INH.	-	-	2,4	2,1	2,0	2,0	2,0	0,0	0,0	
29		MAENNLICH	-	-	2,2	2,0	1,9	1,9	1,9	0,0	0,0	
												FUTTERBAU
30	INSGESAMT	ZUSAMMEN	12,4	486,4	28,9	20,2	11,9	15,1	14,9	2,3	3,3	
31		MAENNLICH	-	-	17,2	14,7	11,9	14,1	14,0	1,6	1,9	
32		BETR.-INH.	-	-	12,4	11,8	11,4	11,4	11,4	0,1	0,1	
33		MAENNLICH	-	-	11,8	11,5	11,3	11,3	11,3	0,1	0,1	
												VEREDLUNGS
34	INSGESAMT	ZUSAMMEN	1,2	36,5	2,3	1,4	1,0	1,1	1,1	0,2	0,2	
35		MAENNLICH	-	-	1,4	1,1	1,0	1,1	1,1	0,1	0,1	
36		BETR.-INH.	-	-	1,2	1,0	1,0	1,0	1,0	0,0	0,0	
37		MAENNLICH	-	-	1,1	1,0	1,0	1,0	1,0	0,0	0,0	
												DAUERKULTUR
38	INSGESAMT	ZUSAMMEN	0,0	0,3	0,1	0,0	0,0	0,0	0,0	0,0	0,0	
39		MAENNLICH	-	-	0,0	0,0	0,0	0,0	0,0	0,0	0,0	
40		BETR.-INH.	-	-	0,0	0,0	0,0	0,0	0,0	-	-	
41		MAENNLICH	-	-	0,0	0,0	0,0	0,0	0,0	-	-	
												LANDWIRTSCHAFTLICHE
42	INSGESAMT	ZUSAMMEN	1,0	45,9	2,2	1,5	1,0	1,2	1,1	0,1	0,2	
43		MAENNLICH	-	-	1,4	1,1	0,9	1,1	1,1	0,0	0,0	
44		BETR.-INH.	-	-	1,0	0,9	0,9	0,9	0,9	0,0	0,0	
45		MAENNLICH	-	-	0,9	0,9	0,9	0,9	0,9	0,0	0,0	
												ZU
46	INSGESAMT	ZUSAMMEN	17,0	726,5	38,0	26,2	16,0	19,8	19,6	2,9	4,0	
47		MAENNLICH	-	-	23,1	19,6	15,9	18,7	18,5	1,9	2,3	
48		BETR.-INH.	-	-	17,0	15,9	15,3	15,3	15,3	0,1	0,1	
49		MAENNLICH	-	-	16,1	15,4	15,1	15,1	15,1	0,1	0,1	

\*) IN DER ABGRENZUNG NACH DER HAUPTPRODUKTIONSRICHTUNG (HPR), DEREN INHABER NATUERLICHE PERSONEN SIND.- \*\*\*) DES  
 1) BEZOGEN AUF DIE BETRIEBLICHE TAETIGKEIT.- 2) IN DER ABGRENZUNG NACH DER BETRIEBSSYSTEMATIK.



NACH GROSSENKLASSEN DES STANDARDBETRIEBSEINKOMMENS UND FUER AUSGEWAHLTE BETRIEBSFORMEN

AUSSERBETRIEBLICHES EINKOMMEN \*\*)

1 000

SCHLESWIG-HOLSTEIN

FAMILIENANGEHOERIGEN ERWERBSTAETIG		DARUNTER (SP. 9) AUCH MIT BETRIEBL. ARBEITEN BESCHAEFFTIGT		ZUSAMMEN		FAMILIENFREMDE ARBEITSKRAEFTE MIT BETRIEBLICHEN ARBEITEN BESCHAEFFTIGT				BETRIEBL. ARBEITSLEISTUNG DER FAMILIEN- ARBEITSKRAEFTE UND DER STAENDIGEN FAM.-FRENDEN ARBEITSKRAEFTE		LF	NR.
		DAR. (SF. 10)				STAENDIGE		NICHTSTAENDIGE					
		LEBERW. IM BETRIEB		ANDER- WEITIG VOLLB.		BETRIEBE		BETRIEBE		AK-EINHEITEN			
PERSONEN	AK-EINH.)	PERSONEN	BETRIEBE	PERSONEN	BETRIEBE	LF HA	PERSONEN	AK-EINH.)	BETRIEBE	AK-EINHEITEN			
10	11	12	13	14	15	16	17	18	19	20			

GESAMT

0,1	0,0	-	0,1	0,1	0,3	0,1	0,1	0,0	0,0	0,6	01
0,1	0,0	-	0,1	0,0	0,2	0,0	0,0	0,0	0,0	0,4	02
0,1	0,0	-	0,1	-	-	-	-	-	-	-	03
0,0	0,0	-	0,0	0,0	0,0	0,0	0,0	0,0	0,0	0,3	04
0,0	0,0	-	0,0	-	-	-	-	-	-	0,3	05
0,0	0,0	-	0,0	-	-	-	-	-	-	-	06
0,0	0,0	0,0	0,0	0,0	0,6	0,0	0,0	0,0	0,0	0,4	07
0,0	0,0	0,0	0,0	0,0	0,2	0,0	0,0	0,0	0,0	0,3	08
0,0	0,0	0,0	0,0	-	-	-	-	-	-	-	09
-	-	-	-	0,0	0,6	0,0	0,0	0,0	0,0	0,6	10
-	-	-	-	0,0	0,6	0,0	0,0	0,0	0,0	0,5	11
-	-	-	-	-	-	-	-	-	-	-	12
0,2	0,0	0,0	0,1	0,1	0,6	0,1	0,1	0,1	0,1	2,3	13
0,1	0,0	0,0	0,1	0,0	0,3	0,1	0,1	0,1	0,0	1,7	14
0,0	0,0	0,0	0,0	-	-	-	-	-	-	-	15
0,2	0,1	0,0	0,2	0,2	5,4	0,2	0,2	0,1	0,1	6,3	16
0,2	0,1	0,0	0,1	0,1	4,7	0,2	0,1	0,1	0,1	4,6	17
-	-	-	-	-	-	-	-	-	-	-	18
0,3	0,1	0,1	0,2	2,1	151,5	4,2	4,0	1,0	0,8	21,4	19
0,2	0,1	0,1	0,1	2,0	143,6	3,4	3,3	0,9	0,5	16,4	20
0,0	0,0	0,0	0,0	-	-	-	-	-	-	-	21
0,8	0,3	0,1	0,6	2,4	159,0	4,8	4,5	1,2	1,0	31,9	22
0,7	0,2	0,1	0,5	2,2	149,6	3,7	3,6	1,1	0,6	24,0	23
0,1	0,1	0,0	0,1	-	-	-	-	-	-	-	24
0,1	0,1	0,0	0,1	-	-	-	-	-	-	-	25

BETRIEBSBEREICHS LANDWIRTSCHAFT 2) BETRIEBE

0,1	0,0	0,0	0,1	0,6	61,4	0,9	0,9	0,3	0,2	3,9	26
0,1	0,0	0,0	0,0	0,5	59,8	0,8	0,8	0,2	0,1	3,4	27
0,0	0,0	0,0	0,0	-	-	-	-	-	-	-	28
0,0	0,0	0,0	0,0	-	-	-	-	-	-	-	29

BETRIEBE

0,7	0,2	0,1	0,5	1,2	73,9	1,6	1,5	0,5	0,3	21,7	30
0,6	0,2	0,1	0,4	1,1	68,0	1,4	1,3	0,5	0,2	16,1	31
0,1	0,1	0,0	0,1	-	-	-	-	-	-	-	32
0,1	0,1	0,0	0,1	-	-	-	-	-	-	-	33

BETRIEBE

0,0	0,0	0,0	0,0	0,2	10,0	0,2	0,2	0,1	0,0	1,7	34
0,0	0,0	0,0	0,0	0,2	9,6	0,2	0,2	0,0	0,0	1,3	35
0,0	0,0	0,0	0,0	-	-	-	-	-	-	-	36
0,0	0,0	0,0	0,0	-	-	-	-	-	-	-	37

BETRIEBE

-	-	-	-	0,0	0,1	0,0	0,0	0,0	0,0	0,1	38
-	-	-	-	0,0	0,1	0,0	0,0	0,0	0,0	0,0	39
-	-	-	-	-	-	-	-	-	-	-	40
-	-	-	-	-	-	-	-	-	-	-	41

GEMISCHTBETRIEBE

0,0	0,0	0,0	0,0	0,1	10,5	0,2	0,2	0,1	0,0	1,7	42
0,0	0,0	0,0	0,0	0,1	9,6	0,2	0,2	0,1	0,0	1,3	43
0,0	0,0	-	0,0	-	-	-	-	-	-	-	44
0,0	0,0	-	0,0	-	-	-	-	-	-	-	45

SAMMEN

0,8	0,3	0,1	0,6	2,1	155,8	3,0	2,8	0,9	0,5	29,0	46
0,7	0,2	0,1	0,5	1,9	147,1	2,6	2,5	0,8	0,4	22,1	47
0,1	0,1	0,0	0,1	-	-	-	-	-	-	-	48
0,1	0,1	0,0	0,1	-	-	-	-	-	-	-	49

BETRIEBSINHABERS UND SEINES EHEGATTEN.

NIEDERSACHSEN

LFD NR.	STANDARD- BETRIEBS- EINKOMMEN VON... BIS UNTER... 1 000 DM	PERSONEN- GRUPPE	BETRIEBE		BETRIEBSINHABER UND IHRE AUF DEM BETRIEB LEBENDEN MIT BETRIEBLICHEN ARBEITEN BESCHAEFTIGT						BETRIEB LEBENDEN ANDERWEITIG	
			INSGESAMT		ZUSAMMEN		DAR. (SP. 3/4) VOLLBESCHAEFTIGT				ZUSAMMEN	
			BETRIEBE 1	LF HA 2	PERSONEN 3	AK-EINH. 4	BETRIEBE 5	PERSONEN 6	AK-EINH. 7	BETRIEBE 8	PERSONEN 9	
												INS
01	UNTER 5	ZUSAMMEN	1,1	6,3	1,7	0,9	0,5	0,5	0,5	0,3	0,4	
02		MAENNLICH	-	-	1,1	0,6	0,5	0,5	0,5	0,2	0,3	
03		BETR.-INH.	-	-	1,1	0,7	0,5	0,5	0,5	0,0	0,0	
04	5 - 10	ZUSAMMEN	1,4	12,9	2,8	1,6	1,0	1,2	1,2	0,5	0,6	
05		MAENNLICH	-	-	1,7	1,1	0,9	1,0	1,0	0,5	0,5	
06		BETR.-INH.	-	-	1,4	1,1	1,0	1,0	1,0	0,0	0,0	
07	10 - 15	ZUSAMMEN	2,1	29,3	4,4	2,9	1,8	2,1	2,1	0,7	1,0	
08		MAENNLICH	-	-	2,6	2,2	1,8	2,0	2,0	0,4	0,6	
09		BETR.-INH.	-	-	2,1	1,9	1,8	1,8	1,8	0,0	0,0	
10	15 - 20	ZUSAMMEN	2,5	40,8	5,3	3,6	2,4	2,7	2,7	1,1	1,5	
11		MAENNLICH	-	-	3,0	2,4	2,2	2,3	2,3	0,7	1,0	
12		BETR.-INH.	-	-	2,5	2,3	2,3	2,3	2,3	0,0	0,0	
13	20 - 30	ZUSAMMEN	6,9	137,2	15,6	10,3	6,6	7,6	7,6	2,1	3,2	
14		MAENNLICH	-	-	9,2	7,3	6,6	7,2	6,8	1,6	2,1	
15		BETR.-INH.	-	-	6,9	6,6	6,3	6,3	6,3	0,0	0,0	
16	30 - 50	ZUSAMMEN	14,8	410,5	35,7	24,1	14,4	17,8	17,5	4,2	5,8	
17		MAENNLICH	-	-	20,9	17,2	14,4	16,4	16,2	3,1	3,6	
18		BETR.-INH.	-	-	14,8	14,3	14,0	14,0	14,0	0,0	0,0	
19	50 UND MEHR	ZUSAMMEN	22,6	1083,0	58,5	39,2	22,3	29,7	29,1	4,8	6,8	
20		MAENNLICH	-	-	34,5	28,7	22,1	27,7	27,3	2,9	3,7	
21		BETR.-INH.	-	-	22,6	21,9	21,6	21,6	21,6	0,0	0,0	
22	INSGESAMT	ZUSAMMEN	51,6	1719,9	124,2	82,7	49,3	61,7	60,6	13,6	19,2	
23		MAENNLICH	-	-	72,8	59,6	48,6	57,1	56,0	9,5	11,7	
24		BETR.-INH.	-	-	51,6	49,1	47,6	47,6	47,6	0,2	0,2	
25		MAENNLICH	-	-	48,6	47,5	46,8	46,8	46,8	0,2	0,2	
												DARUNTER (ZEILEN 22 - 25): BETRIEBE DES MARKTFRUCHT
26	INSGESAMT	ZUSAMMEN	7,9	385,7	17,3	11,3	7,3	8,8	8,7	1,4	2,0	
27		MAENNLICH	-	-	10,7	8,7	7,2	8,2	8,1	1,0	1,1	
28		BETR.-INH.	-	-	7,9	7,3	7,1	7,1	7,1	0,0	0,0	
29		MAENNLICH	-	-	7,3	7,1	6,8	6,8	6,8	0,0	0,0	
												FUTTERBAU
30	INSGESAMT	ZUSAMMEN	28,9	926,7	71,5	48,0	28,0	35,5	34,8	8,0	11,0	
31		MAENNLICH	-	-	41,4	34,1	27,8	32,8	32,3	5,5	6,6	
32		BETR.-INH.	-	-	28,9	27,9	27,0	27,0	27,0	0,0	0,0	
33		MAENNLICH	-	-	27,4	26,9	26,7	26,7	26,7	0,0	0,0	
												VEREDLUNGS
34	INSGESAMT	ZUSAMMEN	5,4	141,7	12,2	7,9	4,9	5,6	5,6	1,6	2,3	
35		MAENNLICH	-	-	7,4	5,8	4,9	5,5	5,5	1,1	1,5	
36		BETR.-INH.	-	-	5,4	5,0	4,8	4,8	4,8	0,0	0,0	
37		MAENNLICH	-	-	5,1	4,9	4,8	4,8	4,8	0,0	0,0	
												DAUERKULTUR
38	INSGESAMT	ZUSAMMEN	0,4	6,2	0,9	0,6	0,3	0,5	0,5	0,1	0,1	
39		MAENNLICH	-	-	0,5	0,4	0,3	0,4	0,4	0,0	0,0	
40		BETR.-INH.	-	-	0,4	0,4	0,3	0,3	0,3	0,0	0,0	
41		MAENNLICH	-	-	0,3	0,3	0,3	0,3	0,3	0,0	0,0	
												LANDWIRTSCHAFTLICHE
42	INSGESAMT	ZUSAMMEN	7,5	249,4	18,4	12,3	7,1	9,1	9,0	2,2	3,3	
43		MAENNLICH	-	-	10,8	8,7	7,1	8,5	8,3	1,7	2,0	
44		BETR.-INH.	-	-	7,5	7,1	7,0	7,0	7,0	0,0	0,0	
45		MAENNLICH	-	-	6,9	6,8	6,8	6,8	6,8	0,0	0,0	
												ZU
46	INSGESAMT	ZUSAMMEN	49,9	1709,6	120,5	80,1	47,8	59,7	58,7	13,3	18,8	
47		MAENNLICH	-	-	70,7	57,9	47,2	55,5	54,4	9,3	11,4	
48		BETR.-INH.	-	-	49,9	47,6	46,0	46,0	46,0	0,2	0,2	
49		MAENNLICH	-	-	47,1	45,9	45,3	45,3	45,3	0,2	0,2	

\*) IN DER ABGRENZUNG NACH DER HAUPTPRODUKTIONSRICHTUNG (HPR), DEREN INHABER NATUERLICHE PERSONEN SIND.- \*\*\*) DES  
1) BEZOGEN AUF DIE BETRIEBLICHE TAEITIGKEIT.- 2) IN DER ABGRENZUNG NACH DER BETRIEBSSYSTEMATIK.

NACH GROSSENKLASSEN DES STANDARDBETRIEBSEINKOMMENS UND FUER AUSGEWAHLTE BETRIEBSFORMEN

AUSSERBETRIEBLICHES EINKOMMEN \*\*)

1 000

NIEDERSACHSEN

FAMILIENANGEHOERIGEN ERWERBSTAETIG				FAMILIENFRENDE ARBEITSKRAEFTE MIT BETRIEBLICHEN ARBEITEN BESCHAEFTIGT							BETRIEBL. ARBEITSLEISTUNG DER FAMILIENARBEITSKRAEFTE UND DER STAENDIGEN FAM.-FREMDEN ARBEITSKRAEFTE		LFZ NR.
DARUNTER (SP. 9) AUCH MIT BETRIEBL. ARBEITEN BESCHAEFTIGT				STAENDIGE				NICHTSTAENDIGE					
ZUSAMMEN		UEBERW. IM BETRIEB	ANDER-WEITIG VOLLB.	BETRIEBE	LF HA	PERSONEN	AK-EINH.	BETRIEBE		AK-EINHEITEN			
PERSONEN	AK-EINH.	PERSONEN	PERSONEN	BETRIEBE	15	16	17	BETRIEBE	19	AK-EINHEITEN	20		
10	11	12	13	14	15	16	17	18	19	AK-EINHEITEN	20		

GESAMT												
0,2	0,0	0,0	0,2	0,0	0,2	0,1	0,1	0,0	0,0	1,1	01	
0,2	0,0	0,0	0,2	0,0	0,2	0,0	0,0	0,0	0,0	0,6	02	
0,0	0,0	0,0	0,0	-	-	-	-	-	-	-	03	
0,2	0,0	0,0	0,1	0,0	0,1	0,2	0,1	0,0	0,0	1,8	04	
0,2	0,0	0,0	0,1	0,0	0,0	0,0	0,0	0,0	0,0	1,1	05	
0,0	0,0	0,0	0,0	-	-	-	-	-	-	-	06	
0,3	0,0	-	0,2	0,1	0,4	0,1	0,1	0,1	0,1	3,0	07	
0,2	0,0	-	0,2	0,0	0,4	0,0	0,0	0,1	0,0	2,2	08	
0,0	0,0	-	0,0	-	-	-	-	-	-	-	09	
0,4	0,0	0,0	0,4	0,1	2,2	0,4	0,2	0,1	0,0	3,8	10	
0,3	0,0	0,0	0,3	0,1	2,0	0,1	0,1	0,1	0,0	2,6	11	
0,0	0,0	0,0	0,0	-	-	-	-	-	-	-	12	
0,8	0,1	0,0	0,7	0,3	3,1	0,7	0,6	0,3	0,1	11,0	13	
0,7	0,1	0,0	0,7	0,1	2,3	0,5	0,4	0,2	0,1	7,8	14	
0,0	0,0	0,0	-	-	-	-	-	-	-	-	15	
1,4	0,4	0,2	1,0	0,5	13,1	1,1	0,8	1,0	0,5	25,0	16	
1,2	0,4	0,1	0,9	0,5	11,6	0,6	0,5	0,7	0,2	17,7	17	
0,0	0,0	0,0	0,0	-	-	-	-	-	-	-	18	
1,3	0,4	0,2	1,0	4,0	267,9	7,5	6,9	3,1	1,9	46,2	19	
0,9	0,3	0,2	0,8	3,7	255,0	6,0	5,7	2,8	1,1	34,5	20	
0,0	0,0	0,0	0,0	-	-	-	-	-	-	-	21	
4,4	1,2	0,4	3,7	5,1	287,2	10,0	9,0	4,8	2,8	91,7	22	
3,8	1,1	0,4	3,2	4,6	271,6	7,3	6,9	4,0	1,5	66,6	23	
0,2	0,0	0,0	0,1	-	-	-	-	-	-	-	24	
0,2	0,0	0,0	0,0	-	-	-	-	-	-	-	25	

BETRIEBSBEREICHS LANDWIRTSCHAFT 2) BETRIEBE

0,5	0,0	0,0	0,4	1,3	125,2	2,3	2,0	1,4	0,8	13,4	26
0,4	0,0	0,0	0,4	1,2	121,5	1,9	1,9	1,1	0,3	10,6	27
0,0	0,0	0,0	0,0	-	-	-	-	-	-	-	28
0,0	0,0	0,0	0,0	-	-	-	-	-	-	-	29

BETRIEBE

2,7	0,8	0,3	2,3	1,9	97,9	2,2	2,0	1,7	0,7	49,9	30
2,3	0,7	0,2	2,0	1,6	91,2	2,0	1,8	1,5	0,5	35,8	31
0,0	0,0	0,0	0,0	-	-	-	-	-	-	-	32
0,0	0,0	0,0	0,0	-	-	-	-	-	-	-	33

BETRIEBE

0,5	0,1	0,0	0,4	0,3	19,0	0,7	0,6	0,4	0,2	8,3	34
0,4	0,1	0,0	0,4	0,3	17,0	0,6	0,4	0,3	0,1	6,4	35
0,0	0,0	0,0	0,0	-	-	-	-	-	-	-	36
0,0	0,0	0,0	0,0	-	-	-	-	-	-	-	37

BETRIEBE

0,0	0,0	0,0	0,0	0,0	1,5	0,1	0,1	0,1	0,1	0,6	38
0,0	0,0	0,0	0,0	0,0	1,5	0,1	0,1	0,1	0,1	0,5	39
0,0	0,0	-	0,0	-	-	-	-	-	-	-	40
0,0	0,0	-	0,0	-	-	-	-	-	-	-	41

GEMISCHTBETRIEBE

0,6	0,2	0,1	0,6	0,6	37,9	0,9	0,7	0,7	0,3	13,0	42
0,6	0,2	0,1	0,5	0,5	35,2	0,7	0,7	0,5	0,2	9,6	43
0,0	0,0	0,0	0,0	-	-	-	-	-	-	-	44
0,0	0,0	0,0	0,0	-	-	-	-	-	-	-	45

SAMMEN

4,4	1,2	0,4	3,7	4,3	281,5	5,9	5,4	4,3	1,8	85,5	46
3,8	1,1	0,4	3,2	3,8	266,4	5,1	4,8	3,6	1,2	62,7	47
0,2	0,0	0,0	0,1	-	-	-	-	-	-	-	48
0,2	0,0	0,0	0,0	-	-	-	-	-	-	-	49

BETRIEBSEINHABERS UND SEINES EHEGATTEN.

NORDRHEIN-WESTFALEN

LFD NR.	STANDARD-BETRIEBSEINKOMMEN VON... BIS UNTER... 1 000 DM	PERSONENGRUPPE	BETRIEBE								
			BETRIEBE		MIT BETRIEBLICHEN ARBEITEN BESCHAEFTIGT				BETRIEB SINHABER UND IHRE AUF DEM BETRIEB LEBENDEN ANDERWEITIG		
			INSGESAMT	ZUSAMMEN	DAR. (SP. 3/4) VOLLBESCHAEFTIGT		ZUSAMMEN				
			BETRIEBE	LF HA	PERSONEN	AK-EINH.	BETRIEBE	PERSONEN	AK-EINH.	BETRIEBE	PERSONEN
			1	2	3	4	5	6	7	8	9
01	UNTER 5	ZUSAMMEN	2,3	12,1	4,2	2,4	1,3	1,5	1,5	0,7	1,2
02		MAENNLICH	-	-	2,5	1,6	1,2	1,2	1,2	0,6	1,0
03		BETR.-INH.	-	-	2,3	1,7	1,3	1,3	1,3	0,1	0,1
04	5 - 10	ZUSAMMEN	1,9	15,4	3,7	2,2	1,3	1,5	1,5	0,8	1,1
05		MAENNLICH	-	-	2,3	1,6	1,2	1,2	1,2	0,7	0,8
06		BETR.-INH.	-	-	1,9	1,5	1,3	1,3	1,3	0,2	0,2
07	10 - 15	ZUSAMMEN	2,1	21,6	4,3	2,8	1,8	2,0	1,9	0,7	1,1
08		MAENNLICH	-	-	2,6	2,0	1,8	1,8	1,8	0,6	0,7
09		BETR.-INH.	-	-	2,1	1,8	1,8	1,8	1,8	0,0	0,0
10	15 - 20	ZUSAMMEN	2,5	33,0	5,5	3,6	2,3	2,7	2,6	0,8	1,3
11		MAENNLICH	-	-	3,2	2,6	2,2	2,3	2,3	0,5	0,7
12		BETR.-INH.	-	-	2,5	2,3	2,2	2,2	2,2	0,0	0,0
13	20 - 30	ZUSAMMEN	6,2	106,2	14,2	9,3	6,1	6,8	6,8	2,2	3,6
14		MAENNLICH	-	-	8,3	6,8	6,1	6,2	6,2	1,7	2,3
15		BETR.-INH.	-	-	6,2	6,0	5,8	5,8	5,8	0,0	0,0
16	30 - 50	ZUSAMMEN	11,4	262,7	26,3	17,2	11,2	13,0	12,9	3,4	5,2
17		MAENNLICH	-	-	15,9	13,1	11,0	12,4	12,4	2,3	3,1
18		BETR.-INH.	-	-	11,4	11,0	10,7	10,7	10,7	0,0	0,0
19	50 UND MEHR	ZUSAMMEN	14,7	527,4	35,4	23,6	14,5	18,3	18,1	3,4	5,4
20		MAENNLICH	-	-	21,9	18,2	14,3	17,6	17,4	2,2	2,8
21		BETR.-INH.	-	-	14,7	14,3	14,0	14,0	14,0	0,0	0,0
22	INSGESAMT	ZUSAMMEN	41,3	978,4	93,6	61,1	38,3	45,8	45,2	11,9	19,1
23		MAENNLICH	-	-	56,5	45,9	37,7	43,0	42,5	8,4	11,3
24		BETR.-INH.	-	-	41,3	38,6	37,1	37,1	37,1	0,6	0,6
25		MAENNLICH	-	-	39,0	37,3	36,2	36,2	36,2	0,6	0,6
DARUNTER (ZEILEN 22 - 25): BETRIEBE DES MARKTFRUCHT											
26	INSGESAMT	ZUSAMMEN	7,0	212,2	14,1	9,5	6,2	7,2	7,1	1,5	2,1
27		MAENNLICH	-	-	8,9	7,5	6,1	6,9	6,9	0,9	1,2
28		BETR.-INH.	-	-	7,0	6,4	6,0	6,0	6,0	0,1	0,1
29		MAENNLICH	-	-	6,5	6,2	5,9	5,9	5,9	0,1	0,1
FUTTERBAU											
30	INSGESAMT	ZUSAMMEN	17,8	446,5	42,1	27,5	17,1	20,5	20,2	5,5	8,9
31		MAENNLICH	-	-	25,4	20,5	16,9	19,3	19,2	3,8	5,2
32		BETR.-INH.	-	-	17,8	17,0	16,5	16,5	16,5	0,1	0,1
33		MAENNLICH	-	-	16,9	16,6	16,2	16,2	16,2	0,1	0,1
VEREDLUNGS											
34	INSGESAMT	ZUSAMMEN	6,1	128,9	13,2	8,2	5,2	6,1	6,1	2,3	3,6
35		MAENNLICH	-	-	8,0	6,3	5,2	5,8	5,8	1,5	2,1
36		BETR.-INH.	-	-	6,1	5,4	5,1	5,1	5,1	0,1	0,1
37		MAENNLICH	-	-	5,6	5,2	5,1	5,1	5,1	0,1	0,1
DAUERKULTUR											
38	INSGESAMT	ZUSAMMEN	0,1	1,9	0,3	0,2	0,1	0,1	0,1	0,0	0,0
39		MAENNLICH	-	-	0,1	0,1	0,1	0,1	0,1	0,0	0,0
40		BETR.-INH.	-	-	0,1	0,1	0,1	0,1	0,1	0,0	0,0
41		MAENNLICH	-	-	0,1	0,1	0,1	0,1	0,1	0,0	0,0
LANDWIRTSCHAFTLICHE											
42	INSGESAMT	ZUSAMMEN	6,0	161,9	14,4	9,2	5,7	6,9	6,8	1,9	3,2
43		MAENNLICH	-	-	8,8	7,1	5,7	6,7	6,6	1,4	1,9
44		BETR.-INH.	-	-	6,0	5,7	5,7	5,7	5,7	0,1	0,1
45		MAENNLICH	-	-	5,9	5,7	5,6	5,6	5,6	0,1	0,1
ZU											
46	INSGESAMT	ZUSAMMEN	37,2	951,6	84,1	54,6	34,6	40,9	40,4	11,0	17,7
47		MAENNLICH	-	-	51,3	41,5	34,0	38,8	38,4	7,8	10,4
48		BETR.-INH.	-	-	37,2	34,6	33,2	33,2	33,2	0,6	0,6
49		MAENNLICH	-	-	35,1	33,7	32,8	32,8	32,8	0,6	0,6

\*) IN DER ABGRENZUNG NACH DER HAUPTPRODUKTIONSRICHTUNG (MPR), DEREN INHABER NATUERLICHE PERSONEN SIND.- \*\*\*) DES  
 1) BEZOGEN AUF DIE BETRIEBLICHE TAETIGKEIT.- 2) IN DER ABGRENZUNG NACH DER BETRIEBSSYSTEMATIK.

NACH GROESSENKLASSEN DES STANDARDBETRIEBSEINKOMMENS UND FUER AUSGEWAELTE BETRIEBSFORMEN

AUSSERBETRIEBLICHES EINKOMMEN \*\*) 1 000

NORDRHEIN-WESTFALEN

FAMILIENANGEHÖRIGEN ERWERBSTÄTIG				FAMILIENFREMDE ARBEITSKRÄFTE MIT BETRIEBLICHEN ARBEITEN BESCHÄFTIGT						BETRIEBL. ARBEITSLEISTUNG DER FAMILIENARBEITSKRÄFTE UND DER STAENDIGEN FAMILIENFREMDE ARBEITSKRÄFTE			LFDR.
DARUNTER (SP. 9) AUCH MIT BETRIEBL. ARBEITEN BESCHÄFTIGT				STAENDIGE			NICHTSTAENDIGE			AK-EINHEITEN			
ZUSAMMEN		UEBERN. IM BETRIEB	ANDER-WEITIG VOLLB.	BETRIEBE	LF	HA	PERSONEN	AK-EINH.	BETRIEBE	AK-EINHEITEN	NR.		
10	11	12	13	14	15	16	17	18	19	20			

GESAMT

0,5	0,1	0,0	0,4	0,2	0,9	0,4	0,4	0,1	0,1	0,1	2,8	01
0,4	0,1	-	0,4	0,1	0,5	0,1	0,1	0,1	0,0	0,0	1,9	02
0,1	0,0	-	0,1	-	-	-	-	-	-	-	-	03
0,4	0,1	0,0	0,4	0,0	0,7	0,2	0,1	0,0	0,0	0,0	2,6	04
0,4	0,1	-	0,4	0,0	0,5	0,1	0,1	0,0	0,0	0,0	1,6	05
0,2	0,0	0,0	0,2	-	-	-	-	-	-	-	-	06
0,2	0,0	0,0	0,2	0,2	1,3	0,3	0,3	0,0	0,0	0,0	3,0	07
0,2	0,0	0,0	0,2	0,0	0,7	0,2	0,2	0,0	0,0	0,0	2,3	08
0,0	0,0	0,0	0,0	-	-	-	-	-	-	-	-	09
0,4	0,0	0,0	0,4	0,0	1,1	0,3	0,3	0,1	0,0	0,0	3,7	10
0,3	0,0	0,0	0,2	0,0	0,9	0,0	0,0	0,1	0,0	0,0	2,7	11
0,0	0,0	-	0,0	-	-	-	-	-	-	-	-	12
1,1	0,2	0,0	0,9	0,3	2,8	0,7	0,4	0,4	0,0	0,0	9,9	13
1,0	0,2	0,0	0,8	0,1	2,2	0,4	0,4	0,2	0,0	0,0	7,1	14
0,0	0,0	0,0	0,0	-	-	-	-	-	-	-	-	15
1,2	0,3	0,0	1,0	0,6	11,1	0,9	0,8	0,8	0,4	0,4	18,2	16
0,9	0,2	0,0	0,9	0,4	8,0	0,7	0,7	0,7	0,3	0,3	13,7	17
0,0	0,0	0,0	0,0	-	-	-	-	-	-	-	-	18
0,9	0,1	0,0	0,7	2,5	121,5	5,3	4,8	1,8	1,2	1,2	28,4	19
0,6	0,1	0,0	0,5	2,3	112,3	4,3	3,9	1,7	0,8	0,8	22,4	20
0,0	0,0	0,0	0,0	-	-	-	-	-	-	-	-	21
4,6	1,1	0,1	4,0	3,9	139,4	8,3	7,4	3,5	2,1	2,1	68,7	22
3,9	1,0	0,1	3,5	3,2	125,3	5,9	5,6	2,8	1,3	1,3	51,7	23
0,6	0,1	0,0	0,5	-	-	-	-	-	-	-	-	24
0,6	0,1	0,0	0,5	-	-	-	-	-	-	-	-	25

BETRIEBSBEREICHS LANDWIRTSCHAFT 2) BETRIEBE

0,6	0,0	0,0	0,5	0,8	52,6	1,1	1,1	0,6	0,2	0,2	10,5	26
0,4	0,0	0,0	0,3	0,8	49,8	0,9	0,9	0,5	0,2	0,2	8,3	27
0,1	0,0	0,0	0,1	-	-	-	-	-	-	-	-	28
0,1	0,0	-	0,1	-	-	-	-	-	-	-	-	29

BETRIEBE

2,1	0,5	0,1	1,8	1,0	38,6	1,1	0,9	0,8	0,3	0,3	28,4	30
1,6	0,4	0,1	1,5	0,8	33,3	0,8	0,8	0,7	0,3	0,3	21,3	31
0,1	0,0	0,0	0,1	-	-	-	-	-	-	-	-	32
0,1	0,0	0,0	0,1	-	-	-	-	-	-	-	-	33

BETRIEBE

0,9	0,2	0,0	0,8	0,4	18,5	0,6	0,4	0,5	0,2	0,2	8,7	34
0,8	0,2	0,0	0,6	0,3	16,0	0,4	0,4	0,4	0,2	0,2	6,8	35
0,1	0,0	0,0	0,1	-	-	-	-	-	-	-	-	36
0,1	0,0	0,0	0,1	-	-	-	-	-	-	-	-	37

BETRIEBE

0,0	0,0	-	0,0	0,0	0,3	0,0	0,0	0,0	0,0	0,0	0,2	38
0,0	0,0	-	0,0	0,0	0,3	0,0	0,0	0,0	0,0	0,0	0,1	39
0,0	0,0	-	0,0	-	-	-	-	-	-	-	-	40
0,0	0,0	-	0,0	-	-	-	-	-	-	-	-	41

GEMISCHTBETRIEBE

0,8	0,2	0,0	0,7	0,4	17,7	0,4	0,4	0,2	0,0	0,0	9,7	42
0,7	0,2	0,0	0,7	0,3	15,6	0,4	0,3	0,2	0,0	0,0	7,3	43
0,1	0,0	0,0	0,0	-	-	-	-	-	-	-	-	44
0,1	0,0	0,0	0,0	-	-	-	-	-	-	-	-	45

SAMMEN

4,3	1,1	0,1	3,8	2,6	127,7	3,5	2,9	2,4	0,9	0,9	57,7	46
3,6	1,0	0,1	3,3	2,2	114,8	2,6	2,5	2,1	0,8	0,8	43,9	47
0,6	0,1	0,0	0,5	-	-	-	-	-	-	-	-	48
0,6	0,1	0,0	0,5	-	-	-	-	-	-	-	-	49

BETRIEBSINHABERS UND SEINES EHEGATTEN.

HESSEN

LFD NR.	STANDARD- BETRIEBS- EINKOMMEN VON... BIS UNTEN... 1 000 DM	PERSONEN- GRUPPE	BETRIEBE		BETRIEBSINHABER UND IHRE AUF DEM BETRIEB LEBENDEN MIT BETRIEBLICHEN ARBEITEN BESCHAEFTIGT						
			INSGESAMT		ZUSAMMEN		DAR. (SP. 3/4) VOLLBESCHAEFTIGT		ZUSAMMEN		
			BETRIEBE 1	LF HA 2	PERSONEN 3	AK-EINH. 4	BETRIEBE 5	PERSONEN 6	AK-EINH. 7	BETRIEBE 8	PERSONEN 9
INS											
01	UNTER 5	ZUSAMMEN	0,5	2,3	0,8	0,4	0,2	0,2	0,2	0,0	0,1
02		MAENNLICH	-	-	0,4	0,3	0,2	0,2	0,2	0,0	0,0
03		BETR.-INH.	-	-	0,5	0,2	0,2	0,2	0,2	-	-
04	5 - 10	ZUSAMMEN	0,8	8,2	1,7	1,0	0,7	0,7	0,7	0,3	0,4
05		MAENNLICH	-	-	1,0	0,7	0,6	0,7	0,6	0,2	0,3
06		BETR.-INH.	-	-	0,8	0,7	0,7	0,7	0,7	-	-
07	10 - 15	ZUSAMMEN	1,1	12,8	2,5	1,6	1,0	1,1	1,1	0,4	0,6
08		MAENNLICH	-	-	1,4	1,1	0,9	1,0	1,0	0,3	0,4
09		BETR.-INH.	-	-	1,1	1,0	1,0	1,0	1,0	0,0	0,0
10	15 - 20	ZUSAMMEN	1,4	20,5	3,4	2,0	1,3	1,5	1,5	0,6	1,0
11		MAENNLICH	-	-	2,0	1,5	1,2	1,4	1,4	0,5	0,6
12		BETR.-INH.	-	-	1,4	1,2	1,2	1,2	1,2	-	-
13	20 - 30	ZUSAMMEN	3,2	61,1	8,0	5,1	3,0	3,8	3,6	1,3	1,9
14		MAENNLICH	-	-	4,6	3,6	3,0	3,3	3,3	0,9	1,3
15		BETR.-INH.	-	-	3,2	3,1	3,0	3,0	3,0	0,0	0,0
16	30 - 50	ZUSAMMEN	4,9	132,2	13,8	8,9	4,9	6,5	6,3	1,6	2,2
17		MAENNLICH	-	-	7,9	6,2	4,9	5,9	5,7	1,2	1,3
18		BETR.-INH.	-	-	4,9	4,8	4,8	4,8	4,8	0,0	0,0
19	50 UND MEHR	ZUSAMMEN	3,8	152,0	11,3	7,4	3,8	5,6	5,5	0,9	1,2
20		MAENNLICH	-	-	6,5	5,2	3,8	5,0	4,9	0,5	0,7
21		BETR.-INH.	-	-	3,8	3,7	3,7	3,7	3,7	0,0	0,0
22	INSGESAMT	ZUSAMMEN	15,6	389,2	41,4	26,7	14,9	19,3	19,0	5,2	7,3
23		MAENNLICH	-	-	24,0	18,6	14,7	17,5	17,2	3,7	4,5
24		BETR.-INH.	-	-	15,6	14,9	14,4	14,4	14,4	0,0	0,0
25		MAENNLICH	-	-	14,9	14,4	14,2	14,2	14,2	0,0	0,0
DARUNTER (ZEILEN 22 - 25): BETRIEBE DES MARKTFRUCHT											
26	INSGESAMT	ZUSAMMEN	3,0	96,7	7,2	4,8	2,8	3,5	3,4	0,8	1,0
27		MAENNLICH	-	-	4,3	3,4	2,7	3,2	3,1	0,6	0,7
28		BETR.-INH.	-	-	3,0	2,7	2,7	2,7	2,7	0,0	0,0
29		MAENNLICH	-	-	2,8	2,7	2,7	2,7	2,7	0,0	0,0
FUTTERBAU											
30	INSGESAMT	ZUSAMMEN	8,7	212,7	23,6	15,0	8,3	10,7	10,5	3,2	4,7
31		MAENNLICH	-	-	13,7	10,5	8,2	9,8	9,6	2,4	2,9
32		BETR.-INH.	-	-	8,7	8,2	8,1	8,1	8,1	0,0	0,0
33		MAENNLICH	-	-	8,3	8,1	7,9	7,9	7,9	0,0	0,0
VEREDLUNGS											
34	INSGESAMT	ZUSAMMEN	0,5	13,1	1,4	0,9	0,5	0,7	0,7	0,2	0,2
35		MAENNLICH	-	-	0,9	0,7	0,5	0,7	0,7	0,1	0,1
36		BETR.-INH.	-	-	0,5	0,5	0,5	0,5	0,5	0,0	0,0
37		MAENNLICH	-	-	0,5	0,5	0,5	0,5	0,5	0,0	0,0
DAUERKULTUR											
38	INSGESAMT	ZUSAMMEN	0,4	2,3	0,9	0,5	0,3	0,4	0,4	0,1	0,2
39		MAENNLICH	-	-	0,5	0,4	0,3	0,4	0,3	0,1	0,1
40		BETR.-INH.	-	-	0,4	0,3	0,3	0,3	0,3	-	-
41		MAENNLICH	-	-	0,4	0,3	0,3	0,3	0,3	-	-
LANDWIRTSCHAFTLICHE											
42	INSGESAMT	ZUSAMMEN	2,3	59,5	6,2	4,0	2,2	2,9	2,8	0,7	1,0
43		MAENNLICH	-	-	3,6	2,7	2,1	2,7	2,5	0,5	0,6
44		BETR.-INH.	-	-	2,3	2,2	2,1	2,1	2,1	0,0	0,0
45		MAENNLICH	-	-	2,1	2,1	2,1	2,1	2,1	0,0	0,0
ZU											
46	INSGESAMT	ZUSAMMEN	14,9	384,2	39,3	25,2	14,1	18,2	17,8	4,9	7,0
47		MAENNLICH	-	-	22,8	17,7	13,9	16,5	16,2	3,6	4,4
48		BETR.-INH.	-	-	14,9	14,2	13,7	13,7	13,7	0,0	0,0
49		MAENNLICH	-	-	14,1	13,7	13,5	13,5	13,5	0,0	0,0

\*) IN DER ABGRENZUNG NACH DER HAUPTPRODUKTIONSRICHTUNG (HPR), DEREN INHABER NATUERLICHE PERSONEN SIND.- \*\*) DES  
 1) BEZOGEN AUF DIE BETRIEBLICHE TAETIGKEIT.- 2) IN DER ABGRENZUNG NACH DER BETRIEBSSYSTEMATIK.

NACH GROSSENKLASSEN DES STANDARDBETRIEBSEINKOMMENS UND FUER AUSGEWAHLTE BETRIEBSFORMEN

AUSSERBETRIEBLICHES EINKOMMEN \*\*)

1 000

HESSEN

FAMILIENANGEHOERIGEN ERWERBSTAETIG				FAMILIENFREUNDE ARBEITSKRAEFTE MIT BETRIEBLICHEN ARBEITEN BESCHAEFFTIGT						BETRIEBL. ARBEITSLEISTUNG DER FAMILIEN- ARBEITSKRAEFTE UND DER STAENDIGEN FAM.-FREUNDE ARBEITSKRAEFTE		LFZ NR.
DARUNTER (SP. 9) AUCH MIT BETRIEBL. ARBEITEN BESCHAEFFTIGT DAR. (SP. 10)				STAENDIGE			NICHTSTAENDIGE					
ZUSAMMEN		UEBERW. IM BETRIEB	ANDER- WEITIG VOLLB.	BETRIEBE	LF HA	PERSONEN	AK-EINH.	BETRIEBE		AK-EINHEITEN		
PERSONEN	AK-EINH.	PERSONEN	PERSONEN	BETRIEBE	LF HA	PERSONEN	AK-EINH.	BETRIEBE		AK-EINHEITEN		
10	11	12	13	14	15	16	17	18	19	20		

GESAMT

0,0	0,0	-	0,0	0,0	0,0	0,0	0,0	0,0	0,0	0,0	0,4	01
0,0	0,0	-	0,0	0,0	0,0	0,0	0,0	0,0	0,0	0,0	0,3	02
-	-	-	-	-	-	-	-	-	-	-	-	03
0,2	0,0	0,0	0,2	0,0	0,1	0,0	0,0	0,0	0,0	0,0	1,1	04
0,2	0,0	0,0	0,2	0,0	0,1	0,0	0,0	0,0	0,0	0,0	0,7	05
-	-	-	-	-	-	-	-	-	-	-	-	06
0,3	0,0	0,0	0,3	0,0	0,2	0,2	0,2	0,0	0,0	0,0	1,6	07
0,3	0,0	0,0	0,3	0,0	0,2	0,0	0,0	0,0	0,0	0,0	1,2	08
0,0	0,0	-	0,0	-	-	-	-	-	-	-	-	09
0,4	0,0	0,0	0,4	0,0	0,1	0,1	0,1	0,0	0,0	0,0	2,2	10
0,4	0,0	0,0	0,4	0,0	0,1	0,0	0,0	0,0	0,0	0,0	1,6	11
-	-	-	-	-	-	-	-	-	-	-	-	12
0,7	0,2	0,0	0,7	0,1	1,1	0,2	0,2	0,2	0,0	0,0	5,3	13
0,6	0,2	0,0	0,6	0,0	0,7	0,1	0,1	0,1	0,0	0,0	3,6	14
0,0	0,0	0,0	0,0	-	-	-	-	-	-	-	-	15
0,9	0,2	0,0	0,8	0,2	4,1	0,4	0,4	0,2	0,2	0,2	9,4	16
0,8	0,2	0,0	0,7	0,2	3,0	0,3	0,2	0,2	0,0	0,0	6,5	17
0,0	0,0	0,0	-	-	-	-	-	-	-	-	-	18
0,5	0,1	0,0	0,3	0,6	33,1	1,5	1,3	0,4	0,5	0,5	8,8	19
0,3	0,1	0,0	0,3	0,6	30,6	1,2	1,1	0,4	0,3	0,3	6,4	20
0,0	0,0	0,0	0,0	-	-	-	-	-	-	-	-	21
2,9	0,7	0,1	2,6	1,1	38,9	2,5	2,2	0,9	0,8	0,8	28,8	22
2,6	0,7	0,1	2,3	0,8	34,8	1,7	1,6	0,8	0,4	0,4	20,3	23
0,0	0,0	0,0	0,0	-	-	-	-	-	-	-	-	24
0,0	0,0	0,0	0,0	-	-	-	-	-	-	-	-	25

BETRIEBSBEREICH LANDWIRTSCHAFT 2)

BETRIEBE

0,4	0,1	0,0	0,3	0,2	19,7	0,4	0,3	0,2	0,1	0,1	5,1	26
0,4	0,1	0,0	0,3	0,2	18,5	0,4	0,3	0,2	0,0	0,0	3,7	27
0,0	0,0	0,0	0,0	-	-	-	-	-	-	-	-	28
0,0	0,0	0,0	0,0	-	-	-	-	-	-	-	-	29

BETRIEBE

2,0	0,4	0,0	1,8	0,2	10,4	0,3	0,2	0,2	0,0	0,0	15,3	30
1,7	0,4	0,0	1,5	0,2	8,0	0,2	0,2	0,1	0,0	0,0	10,7	31
0,0	0,0	0,0	0,0	-	-	-	-	-	-	-	-	32
0,0	0,0	0,0	0,0	-	-	-	-	-	-	-	-	33

BETRIEBE

0,1	0,0	0,0	0,1	0,0	2,0	0,1	0,1	0,0	0,0	0,0	1,0	34
0,1	0,0	0,0	0,1	0,0	1,8	0,1	0,1	0,0	0,0	0,0	0,7	35
0,0	0,0	-	-	-	-	-	-	-	-	-	-	36
0,0	0,0	-	-	-	-	-	-	-	-	-	-	37

BETRIEBE

0,1	0,0	0,0	0,1	0,0	0,5	0,1	0,1	0,2	0,1	0,1	0,6	38
0,1	0,0	0,0	0,0	0,0	0,4	0,1	0,1	0,1	0,0	0,0	0,5	39
-	-	-	-	-	-	-	-	-	-	-	-	40
-	-	-	-	-	-	-	-	-	-	-	-	41

GEMISCHTBETRIEBE

0,4	0,1	0,0	0,3	0,1	4,0	0,2	0,1	0,1	0,0	0,0	4,1	42
0,4	0,0	0,0	0,2	0,0	3,9	0,2	0,1	0,1	0,0	0,0	2,9	43
0,0	0,0	-	0,0	-	-	-	-	-	-	-	-	44
0,0	0,0	-	0,0	-	-	-	-	-	-	-	-	45

SAMMEN

2,9	0,7	0,1	2,5	0,7	36,6	1,1	0,9	0,7	0,3	0,3	26,0	46
2,5	0,7	0,1	2,3	0,6	32,7	0,8	0,8	0,5	0,2	0,2	18,4	47
0,0	0,0	0,0	0,0	-	-	-	-	-	-	-	-	48
0,0	0,0	0,0	0,0	-	-	-	-	-	-	-	-	49

BETRIEBSINHABERS UND SEINES EHEGATTEN.

RHEINLAND-PFALZ

LFD NR.	STANDARD- BETRIEBS- EINKOMMEN VON... BIS UNTER... 1 000 DM	PERSONEN- GRUPPE	BETRIEB SINHABER UND IHRE AUF DEM BETRIEB LEBENDEN ANDERWEITIG								
			BETRIEBE		MIT BETRIEBLICHEN ARBEITEN BESCHAEFTIGT				DAR. (SP. 3/4) VOLLBESCHAEFTIGT		
			INSGESAMT	ZUSAMMEN	PERSONEN AK-EINH.		BETRIEBE PERSONEN AK-EINH.		ZUSAMMEN		
		BETRIEBE	LF HA	PERSONEN AK-EINH.	BETRIEBE	PERSONEN AK-EINH.	BETRIEBE	PERSONEN			
			1	2	3	4	5	6	7	8	9
01	UNTER 5	ZUSAMMEN	1,0	4,4	1,5	0,9	0,4	0,5	0,5	0,2	0,4
02		MAENNLICH	-	-	0,9	0,5	0,3	0,3	0,2	0,2	0,2
03		BETR.-INH.	-	-	1,0	0,6	0,4	0,4	0,4	0,0	0,0
04	5 - 10	ZUSAMMEN	1,1	6,9	2,2	1,3	0,8	0,9	0,9	0,3	0,4
05		MAENNLICH	-	-	1,2	0,9	0,8	0,8	0,8	0,1	0,2
06		BETR.-INH.	-	-	1,1	0,9	0,7	0,7	0,7	0,0	0,0
07	10 - 15	ZUSAMMEN	1,5	13,6	3,1	2,2	1,3	1,6	1,6	0,4	0,6
08		MAENNLICH	-	-	1,8	1,5	1,3	1,3	1,3	0,3	0,4
09		BETR.-INH.	-	-	1,5	1,4	1,3	1,3	1,3	-	-
10	15 - 20	ZUSAMMEN	1,9	21,3	4,3	2,8	1,8	2,0	2,0	0,6	0,8
11		MAENNLICH	-	-	2,5	1,9	1,6	1,8	1,7	0,5	0,6
12		BETR.-INH.	-	-	1,9	1,8	1,8	1,8	1,8	0,0	0,0
13	20 - 30	ZUSAMMEN	4,4	66,5	10,3	7,0	4,1	5,0	5,0	1,2	1,9
14		MAENNLICH	-	-	5,9	4,7	4,1	4,4	4,3	1,0	1,2
15		BETR.-INH.	-	-	4,4	4,2	4,1	4,1	4,1	0,0	0,0
16	30 - 50	ZUSAMMEN	6,8	138,3	17,6	11,8	6,5	9,0	8,7	1,6	2,2
17		MAENNLICH	-	-	10,0	8,2	6,5	7,7	7,6	1,1	1,3
18		BETR.-INH.	-	-	6,8	6,5	6,5	6,5	6,5	0,0	0,0
19	50 UND MEHR	ZUSAMMEN	6,6	182,7	18,2	12,6	6,5	9,7	9,5	1,2	1,6
20		MAENNLICH	-	-	10,5	8,8	6,5	8,4	8,3	0,6	0,8
21		BETR.-INH.	-	-	6,6	6,5	6,3	6,3	6,3	0,0	0,0
22	INSGESAMT	ZUSAMMEN	23,2	433,7	57,1	38,6	21,4	28,8	28,2	5,5	7,7
23		MAENNLICH	-	-	32,9	26,6	21,1	24,8	24,4	3,8	4,6
24		BETR.-INH.	-	-	23,2	22,0	21,0	21,0	21,0	0,1	0,1
25		MAENNLICH	-	-	22,2	21,3	20,6	20,6	20,6	0,1	0,1
DARUNTER (ZEILEN 22 - 25): BETRIEBE DES MARKTFRUCHT											
26	INSGESAMT	ZUSAMMEN	3,4	86,1	7,2	4,9	2,9	3,8	3,7	0,5	0,6
27		MAENNLICH	-	-	4,2	3,4	2,9	3,3	3,2	0,3	0,4
28		BETR.-INH.	-	-	3,4	3,1	2,9	2,9	2,9	0,0	0,0
29		MAENNLICH	-	-	3,1	2,9	2,9	2,9	2,9	0,0	0,0
FUTTERBAU											
30	INSGESAMT	ZUSAMMEN	7,3	207,6	19,1	12,7	6,9	9,5	9,3	2,4	3,5
31		MAENNLICH	-	-	11,1	8,7	6,8	8,1	8,0	1,7	2,2
32		BETR.-INH.	-	-	7,3	6,9	6,8	6,8	6,8	0,0	0,0
33		MAENNLICH	-	-	7,0	6,8	6,7	6,7	6,7	0,0	0,0
VEREDLUNGS											
34	INSGESAMT	ZUSAMMEN	0,7	18,1	1,7	1,1	0,7	0,8	0,8	0,2	0,3
35		MAENNLICH	-	-	1,0	0,8	0,7	0,8	0,8	0,0	0,0
36		BETR.-INH.	-	-	0,7	0,7	0,7	0,7	0,7	0,0	0,0
37		MAENNLICH	-	-	0,7	0,7	0,7	0,7	0,7	0,0	0,0
DAUERKULTUR											
38	INSGESAMT	ZUSAMMEN	10,0	84,7	24,0	16,2	9,0	11,8	11,7	1,8	2,6
39		MAENNLICH	-	-	13,5	11,1	8,8	10,2	10,1	1,2	1,5
40		BETR.-INH.	-	-	10,0	9,2	8,8	8,8	8,8	0,0	0,0
41		MAENNLICH	-	-	9,4	8,9	8,6	8,6	8,6	0,0	0,0
LANDWIRTSCHAFTLICHE											
42	INSGESAMT	ZUSAMMEN	1,4	33,9	3,5	2,4	1,3	1,9	1,8	0,3	0,6
43		MAENNLICH	-	-	2,1	1,6	1,3	1,6	1,5	0,3	0,3
44		BETR.-INH.	-	-	1,4	1,4	1,2	1,2	1,2	0,0	0,0
45		MAENNLICH	-	-	1,4	1,4	1,2	1,2	1,2	0,0	0,0
ZU											
46	INSGESAMT	ZUSAMMEN	22,5	430,4	55,3	37,2	20,8	27,8	27,2	5,4	7,5
47		MAENNLICH	-	-	31,9	25,7	20,4	24,0	23,6	3,7	4,5
48		BETR.-INH.	-	-	22,5	21,3	20,3	20,3	20,3	0,1	0,1
49		MAENNLICH	-	-	21,5	20,7	20,0	20,0	20,0	0,1	0,1

\*) IN DER ABGRENZUNG NACH DER HAUPTPRODUKTIONSRICHTUNG (HPR), DEREN INHABER NATUERLICHE PERSONEN SIND.- \*\*\*) DES  
1) BEZOGEN AUF DIE BETRIEBLICHE TAETIGKEIT.- 2) IN DER ABGRENZUNG NACH DER BETRIEBSSYSTEMATIK.



NACH GROSSENKLASSEN DES STANDARDBETRIEBSEINKOMMENS UND FUER AUSGEWAHLTE BETRIEBSFORMEN

AUSSERBETRIEBLICHES EINKOMMEN \*\*)

1 000

RHEINLAND-PFALZ

FAMILIENANGEHOERIGEN ERWERBSTAETIG		FAMILIENFREMDE ARBEITSKRAEFTE MIT BETRIEBLICHEN ARBEITEN BESCHAEFTIGT						BETRIEBL. ARBEITSLEISTUNG DER FAMILIENARBEITSKRAEFTE UND DER STAENDIGEN FAM.-FREMDEN ARBEITSKRAEFTE		LFZ NR.
DARUNTER (SP. 9) AUCH MIT BETRIEBL. ARBEITEN BESCHAEFTIGT		STAENDIGE			NICHTSTAENDIGE					
DAR. (SP. 10) UEBERW. IM BETRIEB		ANDERWEITIG VOLLB.								
PERSONEN	AK-EINH.	PERSONEN	BETRIEBE	LF HA	PERSONEN	AK-EINH.	BETRIEBE	AK-EINHEITEN		
10	11	12	13	14	15	16	17	18	19	20

GESAMT												
0,2	0,0	-	0,1	0,0	0,0	0,0	0,0	0,0	0,0	0,0	0,9	01
0,2	0,0	-	0,1	-	-	-	-	0,0	0,0	-	0,5	02
0,0	0,0	-	0,0	-	-	-	-	-	-	-	-	03
0,0	0,0	0,0	0,0	0,0	0,0	0,0	0,0	0,1	0,0	-	1,4	04
0,0	0,0	-	0,0	0,0	0,0	0,0	0,0	0,0	0,0	-	0,9	05
0,0	0,0	-	0,0	-	-	-	-	-	-	-	-	06
0,3	0,0	0,0	0,2	0,0	0,0	0,2	0,2	0,2	0,1	-	2,4	07
0,2	0,0	-	0,2	0,0	0,0	0,1	0,1	0,0	0,0	-	1,7	08
-	-	-	-	-	-	-	-	-	-	-	-	09
0,3	0,0	0,0	0,3	0,0	0,1	0,0	0,0	0,3	0,1	-	2,8	10
0,3	0,0	-	0,3	0,0	0,1	0,0	0,0	0,0	0,0	-	2,0	11
0,0	0,0	-	0,0	-	-	-	-	-	-	-	-	12
0,9	0,2	0,0	0,6	0,0	0,9	0,2	0,2	0,7	0,5	-	7,0	13
0,6	0,2	0,0	0,6	0,0	0,8	0,2	0,2	0,4	0,1	-	4,9	14
0,0	0,0	0,0	0,0	-	-	-	-	-	-	-	-	15
0,8	0,3	0,0	0,8	0,3	4,9	0,4	0,4	1,4	1,0	-	12,1	16
0,7	0,1	0,0	0,5	0,3	4,0	0,3	0,3	0,9	0,4	-	8,4	17
0,0	0,0	0,0	0,0	-	-	-	-	-	-	-	-	18
0,6	0,1	0,0	0,5	0,9	27,3	2,0	1,7	2,6	3,0	-	14,4	19
0,4	0,1	0,0	0,4	0,7	24,1	1,3	1,3	1,7	1,0	-	10,1	20
0,0	0,0	0,0	0,0	-	-	-	-	-	-	-	-	21
3,0	0,8	0,2	2,5	1,4	33,4	3,0	2,6	5,1	4,8	-	41,1	22
2,4	0,6	0,1	2,1	1,1	29,1	2,0	1,8	3,3	1,6	-	28,4	23
0,1	0,0	0,0	0,0	-	-	-	-	-	-	-	-	24
0,1	0,0	0,0	0,0	-	-	-	-	-	-	-	-	25

BETRIEBSBEREICH LANDWIRTSCHAFT 2) BETRIEBE

0,1	0,0	0,0	0,1	0,1	6,1	0,1	0,1	0,4	0,4	-	5,0	26
0,1	0,0	0,0	0,1	0,1	5,8	0,1	0,1	0,2	0,2	-	3,7	27
0,0	0,0	-	0,0	-	-	-	-	-	-	-	-	28
0,0	0,0	-	0,0	-	-	-	-	-	-	-	-	29

BETRIEBE

1,3	0,4	0,0	1,2	0,2	12,3	0,2	0,2	0,2	0,0	-	12,9	30
1,1	0,3	0,0	1,0	0,2	9,5	0,2	0,2	0,2	0,0	-	8,8	31
0,0	0,0	0,0	0,0	-	-	-	-	-	-	-	-	32
0,0	0,0	0,0	0,0	-	-	-	-	-	-	-	-	33

BETRIEBE

0,0	0,0	0,0	0,0	0,0	2,4	0,0	0,0	0,0	0,0	-	1,2	34
0,0	0,0	0,0	0,0	0,0	2,2	0,0	0,0	0,0	0,0	-	0,8	35
0,0	0,0	-	0,0	-	-	-	-	-	-	-	-	36
0,0	0,0	-	0,0	-	-	-	-	-	-	-	-	37

BETRIEBE

1,1	0,1	0,0	0,9	0,6	8,3	1,1	1,0	4,1	3,7	-	17,1	38
0,9	0,1	0,0	0,7	0,5	7,6	0,9	0,8	2,6	1,3	-	11,9	39
0,0	0,0	0,0	0,0	-	-	-	-	-	-	-	-	40
0,0	0,0	0,0	0,0	-	-	-	-	-	-	-	-	41

GEMISCHTBETRIEBE

0,3	0,0	0,0	0,3	0,0	3,4	0,0	0,0	0,0	0,0	-	2,4	42
0,3	0,0	0,0	0,3	0,0	3,3	0,0	0,0	0,0	0,0	-	1,7	43
0,0	0,0	0,0	0,0	-	-	-	-	-	-	-	-	44
0,0	0,0	0,0	0,0	-	-	-	-	-	-	-	-	45

SAMMEN

3,0	0,8	0,2	2,5	1,1	32,4	1,8	1,5	4,8	4,3	-	38,7	46
2,3	0,6	0,1	2,1	0,9	28,2	1,4	1,3	3,0	1,5	-	27,0	47
0,1	0,0	0,0	0,0	-	-	-	-	-	-	-	-	48
0,1	0,0	0,0	0,0	-	-	-	-	-	-	-	-	49

BETRIEBSINHABERS UND SEINES EHEGATTEN.

BADEN-WÜRTTEMBERG

IN

LFD NR.	STANDARD- BETRIEBS- EINKOMMEN VON... BIS UNTER... 1 000 DM	PERSONEN- GRUPPE	BETRIEB SINHABER UND IHRE AUF DEM BETRIEB LEBENDEN ANDERWEITIG								
			BETRIEBE		MIT BETRIEBLICHEN ARBEITEN BESCHAEFTIGT				DAR. (SP. 3/4) VOLLBESCHAEFTIGT		
			INSGESAMT	ZUSAMMEN	PERSONEN AK-EINH.		BETRIEBE  PERSONEN AK-EINH.		ZUSAMMEN		
		BETRIEBE	LF HA	PERSONEN AK-EINH.	AK-EINH.	BETRIEBE	PERSONEN AK-EINH.	BETRIEBE	PERSONEN		
			1	2	3	4	5	6	7	8	9
01	UNTER 5	ZUSAMMEN	2,7	11,7	5,1	2,1	1,0	1,2	1,2	1,1	2,1
02		MAENNLICH	-	-	2,8	1,3	0,8	0,9	0,8	1,1	1,5
03		BETR.-INH.	-	-	2,7	1,4	0,9	0,9	0,9	0,8	0,8
04	5 - 10	ZUSAMMEN	2,8	22,4	6,1	3,7	2,2	2,5	2,5	1,3	2,3
05		MAENNLICH	-	-	3,3	2,2	1,9	1,9	1,9	1,2	1,4
06		BETR.-INH.	-	-	2,8	2,3	2,0	2,0	2,0	0,4	0,4
07	10 - 15	ZUSAMMEN	3,2	35,3	7,7	4,7	2,8	3,3	3,3	1,3	2,1
08		MAENNLICH	-	-	4,5	3,3	2,7	2,8	2,8	1,0	1,3
09		BETR.-INH.	-	-	3,2	3,0	2,7	2,7	2,7	0,3	0,3
10	15 - 20	ZUSAMMEN	4,1	57,5	10,6	6,6	3,9	4,5	4,5	1,8	3,2
11		MAENNLICH	-	-	6,0	4,6	3,9	4,0	4,0	1,3	1,9
12		BETR.-INH.	-	-	4,1	3,9	3,8	3,8	3,8	0,1	0,1
13	20 - 30	ZUSAMMEN	7,6	133,1	20,2	12,8	7,2	9,3	9,2	3,2	5,4
14		MAENNLICH	-	-	11,8	8,8	7,2	8,1	8,1	2,3	3,3
15		BETR.-INH.	-	-	7,6	7,3	7,2	7,2	7,2	0,2	0,2
16	30 - 50	ZUSAMMEN	9,8	239,3	27,4	18,0	9,6	13,2	13,0	3,5	5,4
17		MAENNLICH	-	-	15,8	12,1	9,5	11,6	11,2	2,3	3,2
18		BETR.-INH.	-	-	9,8	9,6	9,4	9,4	9,4	0,1	0,1
19	50 UND MEHR	ZUSAMMEN	6,6	241,2	19,6	13,0	6,6	9,9	9,8	1,8	2,7
20		MAENNLICH	-	-	11,5	9,0	6,5	8,5	8,4	1,1	1,4
21		BETR.-INH.	-	-	6,6	6,5	6,4	6,4	6,4	0,0	0,0
22	INSGESAMT	ZUSAMMEN	36,8	740,7	96,5	60,9	33,3	44,2	43,3	14,2	23,3
23		MAENNLICH	-	-	55,5	41,3	32,3	38,0	37,2	10,4	13,8
24		BETR.-INH.	-	-	36,8	34,0	32,4	32,4	32,4	2,1	2,1
25		MAENNLICH	-	-	34,7	32,6	31,5	31,5	31,5	2,1	2,1
DARUNTER (ZEILEN 22 - 25): BETRIEBE DES MARKTFRUCHT											
26	INSGESAMT	ZUSAMMEN	3,8	106,7	9,4	5,5	3,2	3,8	3,8	1,3	2,1
27		MAENNLICH	-	-	5,5	3,8	3,1	3,6	3,5	1,0	1,3
28		BETR.-INH.	-	-	3,8	3,2	3,1	3,1	3,1	0,4	0,4
29		MAENNLICH	-	-	3,7	3,2	3,1	3,1	3,1	0,4	0,4
FUTTERBAU											
30	INSGESAMT	ZUSAMMEN	19,3	430,0	50,8	32,5	17,9	23,5	23,0	7,8	12,8
31		MAENNLICH	-	-	29,2	21,8	17,1	20,0	19,7	5,7	7,5
32		BETR.-INH.	-	-	19,3	17,9	17,4	17,4	17,4	1,2	1,2
33		MAENNLICH	-	-	18,2	17,1	16,7	16,7	16,7	1,1	1,1
VEREDLUNGS											
34	INSGESAMT	ZUSAMMEN	1,7	40,9	4,4	2,8	1,7	2,0	2,0	0,4	0,6
35		MAENNLICH	-	-	2,5	2,0	1,5	1,9	1,8	0,3	0,4
36		BETR.-INH.	-	-	1,7	1,6	1,5	1,5	1,5	0,0	0,0
37		MAENNLICH	-	-	1,6	1,6	1,5	1,5	1,5	0,0	0,0
DAUERKULTUR											
38	INSGESAMT	ZUSAMMEN	3,9	29,8	9,2	5,7	3,0	3,9	3,9	1,5	2,3
39		MAENNLICH	-	-	5,3	3,7	3,0	3,4	3,4	1,0	1,2
40		BETR.-INH.	-	-	3,9	3,2	3,0	3,0	3,0	0,2	0,2
41		MAENNLICH	-	-	3,5	3,2	3,0	3,0	3,0	0,2	0,2
LANDWIRTSCHAFTLICHE											
42	INSGESAMT	ZUSAMMEN	5,0	104,9	13,4	8,4	4,6	6,1	5,9	2,0	3,3
43		MAENNLICH	-	-	7,8	5,9	4,5	5,3	5,2	1,5	1,9
44		BETR.-INH.	-	-	5,0	4,6	4,3	4,3	4,3	0,3	0,3
45		MAENNLICH	-	-	4,7	4,5	4,3	4,3	4,3	0,3	0,3
ZU											
46	INSGESAMT	ZUSAMMEN	33,5	711,9	87,2	54,8	30,3	39,6	38,7	13,2	21,2
47		MAENNLICH	-	-	50,2	37,4	29,4	34,3	33,7	9,5	12,5
48		BETR.-INH.	-	-	33,5	30,9	29,5	29,5	29,5	2,1	2,1
49		MAENNLICH	-	-	31,7	29,6	28,6	28,6	28,6	2,1	2,1

\*) IN DER ABGRENZUNG NACH DER HAUPTPRODUKTIONSRICHTUNG (HPR), DEREN INHABER NATUERLICHE PERSONEN SIND.- \*\*\*) DES  
1) BEZOGEN AUF DIE BETRIEBLICHE TAETIGKEIT.- 2) IN DER ABGRENZUNG NACH DER BETRIEBSSYSTEMATIK.

NACH GROSSENKLASSEN DES STANDARDBETRIEBS-EINKOMMENS UND FUER AUSGEWAHLTE BETRIEBSFORMEN

AUSSERBETRIEBLICHES EINKOMMEN \*\*) 1 000

BADEN-WUERTTEMBERG

FAMILIENANGEHÖRIGEN ERWERBSTÄTTIG				FAMILIENFREMDE ARBEITSKRÄFTE MIT BETRIEBLICHEN ARBEITEN BESCHÄFTIGT						BETRIEBL. ARBEITSLEISTUNG DER FAMILIEN- UND DER STAENDIGEN FAMILIENFREMDEN ARBEITSKRÄFTE		LF	NR.
DARUNTER (SP. 9) AUCH MIT BETRIEBL. ARBEITEN BESCHÄFTIGT DAR. (SP. 10) ZUSAMMEN				STAENDIGE			NICHTSTAENDIGE						
PERSONEN		AK-EINH.	PERSONEN	BETRIEBE	LF HA	PERSONEN	AK-EINH.	BETRIEBE	AK-EINHEITEN				
10	11		12	13	14	15	16	17	18	19	20		

GESAMT												
1,4	0,5	0,1	1,3	0,0	0,0	0,0	0,0	0,2	0,1		2,2	01
1,3	0,5	0,1	1,0	0,0	0,0	0,0	0,0	0,2	0,0		1,3	02
0,8	0,2	0,1	0,6	-	-	-	-	-	-		-	03
1,2	0,4	0,0	1,0	0,1	1,1	0,3	0,2	0,1	0,0		3,8	04
1,1	0,3	0,0	0,9	0,0	1,1	0,1	0,0	0,0	0,0		2,4	05
0,4	0,1	0,0	0,3	-	-	-	-	-	-		-	06
1,0	0,3	0,1	1,0	0,1	1,4	0,2	0,1	0,0	0,0		5,0	07
0,9	0,3	0,1	0,7	0,0	0,7	0,0	0,0	0,0	0,0		3,3	08
0,3	0,1	0,1	0,1	-	-	-	-	-	-		-	09
1,2	0,3	0,1	1,0	0,2	1,4	0,6	0,5	0,2	0,0		7,0	10
0,9	0,2	0,1	0,9	0,0	0,9	0,3	0,3	0,1	0,0		4,6	11
0,1	0,0	0,0	0,0	-	-	-	-	-	-		-	12
2,0	0,7	0,3	1,8	0,3	3,3	0,6	0,3	0,4	0,2		13,4	13
1,7	0,5	0,2	1,6	0,2	2,9	0,3	0,3	0,2	0,0		9,1	14
0,2	0,2	0,1	0,1	-	-	-	-	-	-		-	15
2,0	0,6	0,2	1,5	0,7	13,0	1,4	1,0	0,7	0,4		19,1	16
1,6	0,5	0,2	1,2	0,5	10,6	0,8	0,7	0,4	0,2		12,9	17
0,1	0,0	0,0	0,0	-	-	-	-	-	-		-	18
1,0	0,3	0,1	0,8	1,2	46,4	3,8	3,3	0,8	0,8		16,3	19
0,9	0,3	0,0	0,6	1,1	42,3	2,4	2,2	0,6	0,5		11,3	20
0,0	0,0	0,0	0,0	-	-	-	-	-	-		-	21
10,0	2,9	0,9	8,4	2,6	66,6	6,7	5,8	2,4	1,7		66,7	22
8,2	2,4	0,8	7,2	2,1	58,5	3,9	3,5	1,9	0,8		44,7	23
2,1	1,0	0,6	1,4	-	-	-	-	-	-		-	24
2,1	0,9	0,6	1,4	-	-	-	-	-	-		-	25

BETRIEBSBEREICH LANDWIRTSCHAFT 2)

BETRIEBE												
1,2	0,4	0,1	0,9	0,2	17,1	0,4	0,3	0,2	0,2		5,7	26
0,9	0,3	0,1	0,8	0,1	15,9	0,3	0,3	0,2	0,0		4,2	27
0,4	0,1	0,0	0,3	-	-	-	-	-	-		-	28
0,4	0,1	0,0	0,3	-	-	-	-	-	-		-	29

BETRIEBE												
5,2	1,4	0,6	4,5	0,9	32,0	1,1	0,9	0,8	0,3		33,5	30
4,4	1,4	0,6	3,7	0,8	27,8	0,9	0,6	0,5	0,2		22,4	31
1,2	0,6	0,2	0,6	-	-	-	-	-	-		-	32
1,1	0,6	0,2	0,6	-	-	-	-	-	-		-	33

BETRIEBE												
0,2	0,0	0,0	0,2	0,0	4,1	0,1	0,0	0,0	0,0		3,0	34
0,2	0,0	0,0	0,2	0,0	3,4	0,0	0,0	0,0	0,0		2,1	35
0,0	0,0	0,0	0,0	-	-	-	-	-	-		-	36
0,0	0,0	0,0	0,0	-	-	-	-	-	-		-	37

BETRIEBE												
1,1	0,2	0,0	0,9	0,1	2,4	0,3	0,2	0,5	0,3		5,8	38
1,0	0,2	0,0	0,8	0,1	2,0	0,2	0,2	0,3	0,0		4,1	39
0,2	0,0	0,0	0,1	-	-	-	-	-	-		-	40
0,2	0,0	0,0	0,1	-	-	-	-	-	-		-	41

GEMISCHTBETRIEBE												
1,4	0,4	0,1	1,1	0,2	5,9	0,2	0,2	0,2	0,0		8,6	42
1,1	0,4	0,1	1,1	0,2	5,1	0,2	0,0	0,1	0,0		5,9	43
0,3	0,1	0,0	0,3	-	-	-	-	-	-		-	44
0,3	0,1	0,0	0,3	-	-	-	-	-	-		-	45

SAMMEN												
9,1	2,5	0,9	7,6	1,6	61,7	2,2	1,7	1,5	0,9		56,6	46
7,4	2,2	0,8	6,4	1,3	54,1	1,6	1,4	1,1	0,5		38,8	47
2,1	1,0	0,6	1,4	-	-	-	-	-	-		-	48
2,1	0,9	0,6	1,4	-	-	-	-	-	-		-	49

BETRIEBSINHÄUERS UND SEINES EHEGATTEN.

BAYERN

LFD NR.	STANDARD- BETRIEB- EINKOMMEN VON... BIS UNTER... 1 000 DM	PERSONEN- GRUPPE	BETRIEBE								
			BETRIEBE		MIT BETRIEBLICHEN ARBEITEN BESCHAEFTIGT				BETRIEBE		
			INSGESAMT	ZUSAMMEN	DAR. (SP. 3/4) VOLLBESCHAEFTIGT		ZUSAMMEN				
			BETRIEBE	LF MA	PERSONEN	AK-EINH.	BETRIEBE	PERSONEN	AK-EINH.	BETRIEBE	PERSONEN
			1	2	3	4	5	6	7	8	9
01	UNTER 5	ZUSAMMEN	2,5	14,4	4,2	2,6	1,4	1,8	1,6	0,7	0,9
02		MAENNLICH	-	-	2,4	1,6	1,3	1,4	1,3	0,5	0,6
03		BETR.-INH.	-	-	2,5	1,7	1,4	1,4	1,4	-	-
04	5 - 10	ZUSAMMEN	5,6	50,2	11,4	7,2	4,9	5,3	5,3	1,9	3,0
05		MAENNLICH	-	-	6,4	4,8	4,2	4,3	4,3	1,7	1,9
06		BETR.-INH.	-	-	5,6	5,0	4,7	4,7	4,7	0,0	0,0
07	10 - 15	ZUSAMMEN	9,8	118,6	22,0	14,4	9,3	10,7	10,6	4,3	6,9
08		MAENNLICH	-	-	12,5	10,0	9,0	9,4	9,3	3,2	4,1
09		BETR.-INH.	-	-	9,8	9,2	9,0	9,0	9,0	0,1	0,1
10	15 - 20	ZUSAMMEN	12,3	186,0	29,7	19,8	12,0	14,6	14,3	5,3	8,9
11		MAENNLICH	-	-	16,9	13,3	11,7	12,6	12,3	4,3	5,6
12		BETR.-INH.	-	-	12,3	12,0	11,7	11,7	11,7	0,0	0,0
13	20 - 30	ZUSAMMEN	24,2	457,6	62,4	41,7	24,0	31,1	30,3	9,3	14,7
14		MAENNLICH	-	-	35,4	28,5	23,7	27,3	26,5	6,4	8,4
15		BETR.-INH.	-	-	24,2	23,8	23,5	23,5	23,5	0,0	0,0
16	30 - 50	ZUSAMMEN	27,1	680,9	73,9	50,0	26,9	37,1	36,5	9,2	14,1
17		MAENNLICH	-	-	42,1	34,0	26,6	32,6	32,0	5,9	7,5
18		BETR.-INH.	-	-	27,1	26,5	26,1	26,1	26,1	0,0	0,0
19	50 UND MEHR	ZUSAMMEN	13,2	477,5	36,7	24,5	12,9	18,8	18,4	3,7	5,6
20		MAENNLICH	-	-	21,0	17,0	12,9	16,3	16,1	2,2	3,0
21		BETR.-INH.	-	-	13,2	12,9	12,6	12,6	12,6	0,0	0,0
22	INSGESAMT	ZUSAMMEN	94,4	1985,2	240,1	160,1	90,7	119,4	117,0	34,3	53,9
23		MAENNLICH	-	-	137,0	109,3	89,2	103,8	102,0	24,2	31,2
24		BETR.-INH.	-	-	94,4	91,2	88,7	88,7	88,7	0,3	0,3
25		MAENNLICH	-	-	90,0	88,0	86,9	86,9	86,9	0,3	0,3
DARUNTER (ZEILEN 22 - 25): BETRIEBE DES MARKTFRUCHT											
26	INSGESAMT	ZUSAMMEN	9,9	283,7	23,3	15,0	9,1	11,2	11,1	3,5	5,3
27		MAENNLICH	-	-	13,9	10,8	9,0	10,1	10,0	2,4	3,0
28		BETR.-INH.	-	-	9,9	9,2	8,8	8,8	8,8	0,0	0,0
29		MAENNLICH	-	-	9,6	9,0	8,7	8,7	8,7	0,0	0,0
FUTTERBAU											
30	INSGESAMT	ZUSAMMEN	66,9	1372,5	172,4	115,6	65,2	86,1	84,2	24,8	39,8
31		MAENNLICH	-	-	98,0	78,2	64,2	74,6	73,1	17,6	22,5
32		BETR.-INH.	-	-	66,9	65,1	63,8	63,8	63,8	0,2	0,2
33		MAENNLICH	-	-	63,9	62,9	62,3	62,3	62,3	0,2	0,2
VEREDLUNGS											
34	INSGESAMT	ZUSAMMEN	3,1	61,3	7,1	4,7	2,7	3,3	3,3	1,0	1,4
35		MAENNLICH	-	-	4,1	3,3	2,7	3,0	3,0	0,8	0,9
36		BETR.-INH.	-	-	3,1	2,8	2,7	2,7	2,7	0,0	0,0
37		MAENNLICH	-	-	2,9	2,8	2,7	2,7	2,7	0,0	0,0
DAUERKULTUR											
38	INSGESAMT	ZUSAMMEN	2,5	35,3	6,3	4,4	2,3	3,4	3,4	0,9	1,3
39		MAENNLICH	-	-	3,6	3,0	2,3	2,7	2,7	0,5	0,8
40		BETR.-INH.	-	-	2,5	2,4	2,3	2,3	2,3	-	-
41		MAENNLICH	-	-	2,4	2,4	2,2	2,2	2,2	-	-
LANDWIRTSCHAFTLICHE											
42	INSGESAMT	ZUSAMMEN	9,1	193,0	23,1	15,4	8,8	11,2	11,1	3,4	5,2
43		MAENNLICH	-	-	13,3	10,5	8,5	10,0	9,6	2,5	3,2
44		BETR.-INH.	-	-	9,1	8,9	8,5	8,5	8,5	0,0	0,0
45		MAENNLICH	-	-	8,6	8,3	8,3	8,3	8,3	0,0	0,0
ZU											
46	INSGESAMT	ZUSAMMEN	91,5	1945,9	232,5	154,8	88,3	115,2	112,8	33,7	53,0
47		MAENNLICH	-	-	132,9	105,8	86,7	100,6	98,6	23,8	30,3
48		BETR.-INH.	-	-	91,5	88,3	86,2	86,2	86,2	0,3	0,3
49		MAENNLICH	-	-	87,4	85,4	84,3	84,3	84,3	0,3	0,3

\*) IN DER ABGRENZUNG NACH DER HAUPTPRODUKTIONSRICHTUNG (HPR), DEREN INHABER NATUERLICHE PERSONEN SIND.- \*\*\*) DES  
 1) BEZOGEN AUF DIE BETRIEBLICHE TAEITIGKEIT.- 2) IN DER ABGRENZUNG NACH DER BETRIEBSSYSTEMATIK.

NACH GROSSENKLASSEN DES STANDARDDEETRIEBSEINKOMMENS UND FUER AUSGEWAHLTE BETRIEBSFORMEN

AUSSERBETRIEBLICHES EINKOMMEN \*\*)

BAYERN

1 000

FAMILIENANGEHÖRIGEN ERWERBSTÄTIG		FAMILIENFREMDE ARBEITSKRÄFTE MIT BETRIEBLICHEN ARBEITEN BESCHÄFTIGT						BETRIEBL. ARBEITSLEISTUNG DER FAMILIEN- ARBEITSKRÄFTE UND DER STAENDIGEN FAM.-FREMDE ARBEITSKRÄFTE		LNFR.	
DARUNTER (SP. 9) AUCH MIT BETRIEBL. ARBEITEN BESCHÄFTIGT		STAENDIGE			NICHTSTAENDIGE			AK-EINHEITEN			
ZUSAMMEN	UEBERW. IM BETRIEB	ANDER- WEITIG VOLLB.	BETRIEBE	LF HA	PERSONEN	AK-EINH.	BETRIEBE		AK-EINH.	NR.	
PERSONEN	PERSONEN	PERSONEN	BETRIEBE	LF HA	PERSONEN	AK-EINH.	BETRIEBE	AK-EINH.			
10	11	12	13	14	15	16	17	18	19	20	
<b>GESAMT</b>											
0,2	0,0	0,1	0,1	0,1	1,1	0,2	0,1	0,0	0,0	2,8	01
0,2	0,0	0,1	0,1	0,1	0,8	0,1	0,1	0,0	0,0	1,7	02
-	-	-	-	-	-	-	-	-	-	-	03
1,2	0,3	0,0	1,0	0,0	1,2	0,1	0,1	0,1	0,0	7,5	04
1,1	0,3	0,0	1,0	0,0	0,9	0,1	0,0	0,0	0,0	4,9	05
0,0	0,0	0,0	0,0	-	-	-	-	-	-	-	06
1,8	0,6	0,1	1,7	0,1	2,0	0,2	0,2	0,3	0,0	14,7	07
1,7	0,6	0,1	1,4	0,0	1,0	0,0	0,0	0,0	0,0	10,0	08
0,1	0,0	0,1	0,0	-	-	-	-	-	-	-	09
2,7	0,6	0,1	2,4	0,1	2,8	0,3	0,1	0,4	0,0	19,9	10
2,4	0,6	0,0	2,3	0,0	1,3	0,0	0,0	0,0	0,0	13,6	11
0,0	0,0	0,0	0,0	-	-	-	-	-	-	-	12
3,8	1,1	0,3	3,3	0,3	7,3	0,6	0,5	0,8	0,1	42,1	13
3,2	0,9	0,2	3,0	0,2	5,2	0,3	0,3	0,3	0,0	28,6	14
0,0	0,0	0,0	0,0	-	-	-	-	-	-	-	15
3,3	0,8	0,1	2,8	1,0	23,6	1,4	1,1	1,0	0,5	50,9	16
2,7	0,8	0,1	2,4	0,8	18,4	0,9	0,6	0,8	0,2	34,8	17
0,0	0,0	0,0	0,0	-	-	-	-	-	-	-	18
1,1	0,2	0,0	0,9	1,4	68,4	3,8	3,4	1,6	1,3	27,9	19
1,0	0,2	0,0	0,8	1,1	59,2	2,3	2,2	1,1	0,5	19,1	20
0,0	0,0	0,0	0,0	-	-	-	-	-	-	-	21
13,9	3,5	1,3	12,2	3,5	106,1	6,9	5,7	4,3	2,5	165,7	22
12,2	3,1	0,9	10,9	2,5	86,9	4,0	3,5	2,6	1,1	112,9	23
0,3	0,2	0,2	0,0	-	-	-	-	-	-	-	24
0,3	0,2	0,2	0,0	-	-	-	-	-	-	-	25
<b>BETRIEBSBEREICHS LANDWIRTSCHAFT 2)</b>											
<b>BETRIEBE</b>											
1,2	0,1	0,0	1,0	0,6	39,9	1,2	0,8	0,6	0,3	15,9	26
1,1	0,1	0,0	0,9	0,6	35,1	0,7	0,6	0,4	0,1	11,6	27
0,0	0,0	0,0	0,0	-	-	-	-	-	-	-	28
0,0	0,0	0,0	0,0	-	-	-	-	-	-	-	29
<b>BETRIEBE</b>											
10,3	2,6	0,8	8,9	1,6	47,8	1,9	1,5	1,5	0,7	116,9	30
8,9	2,2	0,6	8,0	1,3	37,1	1,4	1,2	1,1	0,4	79,3	31
0,2	0,2	0,2	0,0	-	-	-	-	-	-	-	32
0,2	0,2	0,2	0,0	-	-	-	-	-	-	-	33
<b>BETRIEBE</b>											
0,3	0,0	0,0	0,3	0,0	3,8	0,0	0,0	0,1	0,0	4,9	34
0,3	0,0	0,0	0,3	0,0	2,8	0,0	0,0	0,0	0,0	3,5	35
0,0	0,0	0,0	0,0	-	-	-	-	-	-	-	36
0,0	0,0	0,0	0,0	-	-	-	-	-	-	-	37
<b>BETRIEBE</b>											
0,3	0,0	-	0,2	0,0	2,0	0,1	0,1	0,9	0,7	4,5	38
0,2	0,0	-	0,2	0,0	1,2	0,1	0,1	0,4	0,2	3,0	39
-	-	-	-	-	-	-	-	-	-	-	40
-	-	-	-	-	-	-	-	-	-	-	41
<b>GEMISCHTBETRIEBE</b>											
1,5	0,3	0,1	1,5	0,2	8,3	0,2	0,1	0,4	0,2	15,6	42
1,4	0,3	0,0	1,3	0,0	6,7	0,1	0,0	0,3	0,0	10,7	43
0,0	0,0	0,0	0,0	-	-	-	-	-	-	-	44
0,0	0,0	0,0	0,0	-	-	-	-	-	-	-	45
<b>SAMMEN</b>											
13,7	3,2	1,3	12,1	2,9	101,6	3,6	2,7	3,6	2,1	157,5	46
12,0	3,1	0,9	10,7	2,0	82,9	2,4	2,2	2,5	1,0	107,9	47
0,3	0,2	0,2	0,0	-	-	-	-	-	-	-	48
0,3	0,2	0,2	0,0	-	-	-	-	-	-	-	49
<b>BETRIEBSINHABERS UND SEINES EHEGATTEN.</b>											

SAARLAND

LFD NR.	STANDARD-BETRIEBS-EINKOMMEN VON... BIS UNTER... 1 000 DM	PERSONEN-GRUPPE	BETRIEBE									INS
			BETRIEBE INSGESAMT		MIT BETRIEBLICHEN ARBEITEN BESCHAEFTIGT				BETRIEBSINHABER UND IHRE AUF DEM BETRIEB LEBENDEN ANDERWEITIG			
			BETRIEBE	LF HA	ZUSAMMEN		DAR. (SP. 3/4) VOLLBESCHAEFTIGT		ZUSAMMEN			
1	2	3	4	5	6	7	8	9				
01	UNTER 5	ZUSAMMEN	0,1	0,5	0,1	0,1	0,0	0,0	0,0	0,0	0,0	0,0
02		MAENNLICH	-	-	0,1	0,0	0,0	0,0	0,0	0,0	0,0	0,0
03		BETR.-INH.	-	-	0,1	0,0	0,0	0,0	0,0	0,0	-	-
04	5 - 10	ZUSAMMEN	0,1	0,8	0,2	0,1	0,1	0,1	0,1	0,1	0,0	0,0
05		MAENNLICH	-	-	0,1	0,1	0,1	0,1	0,1	0,1	0,0	0,0
06		BETR.-INH.	-	-	0,1	0,1	0,1	0,1	0,1	0,1	-	-
07	10 - 15	ZUSAMMEN	0,1	1,2	0,2	0,1	0,1	0,1	0,1	0,1	0,0	0,0
08		MAENNLICH	-	-	0,1	0,1	0,1	0,1	0,1	0,1	0,0	0,0
09		BETR.-INH.	-	-	0,1	0,1	0,1	0,1	0,1	0,1	-	-
10	15 - 20	ZUSAMMEN	0,1	1,7	0,3	0,2	0,1	0,1	0,1	0,1	0,0	0,0
11		MAENNLICH	-	-	0,2	0,1	0,1	0,1	0,1	0,1	0,0	0,0
12		BETR.-INH.	-	-	0,1	0,1	0,1	0,1	0,1	0,1	-	-
13	20 - 30	ZUSAMMEN	0,2	5,8	0,5	0,4	0,2	0,3	0,3	0,3	0,1	0,1
14		MAENNLICH	-	-	0,3	0,3	0,2	0,2	0,2	0,2	0,0	0,0
15		BETR.-INH.	-	-	0,2	0,2	0,2	0,2	0,2	0,2	-	-
16	30 - 50	ZUSAMMEN	0,4	11,8	0,9	0,6	0,4	0,5	0,5	0,5	0,1	0,1
17		MAENNLICH	-	-	0,5	0,4	0,4	0,4	0,4	0,4	0,1	0,1
18		BETR.-INH.	-	-	0,4	0,4	0,4	0,4	0,4	0,4	-	-
19	50 UND MEHR	ZUSAMMEN	0,4	19,2	1,0	0,7	0,3	0,5	0,5	0,5	0,1	0,1
20		MAENNLICH	-	-	0,6	0,5	0,3	0,5	0,5	0,5	0,0	0,1
21		BETR.-INH.	-	-	0,4	0,3	0,3	0,3	0,3	0,3	-	-
22	INSGESAMT	ZUSAMMEN	1,3	41,0	3,1	2,2	1,2	1,6	1,6	1,6	0,3	0,4
23		MAENNLICH	-	-	1,8	1,5	1,2	1,5	1,4	1,4	0,2	0,3
24		BETR.-INH.	-	-	1,3	1,3	1,2	1,2	1,2	1,2	-	-
25		MAENNLICH	-	-	1,3	1,2	1,2	1,2	1,2	1,2	-	-
DARUNTER (ZEILEN 22 - 25): BETRIEBE DES MARKTFRUCHT												
26	INSGESAMT	ZUSAMMEN	0,1	4,4	0,3	0,2	0,1	0,1	0,1	0,1	0,0	0,1
27		MAENNLICH	-	-	0,2	0,1	0,1	0,1	0,1	0,1	0,0	0,0
28		BETR.-INH.	-	-	0,1	0,1	0,1	0,1	0,1	0,1	-	-
29		MAENNLICH	-	-	0,1	0,1	0,1	0,1	0,1	0,1	-	-
FUTTERBAU												
30	INSGESAMT	ZUSAMMEN	0,8	31,1	2,1	1,4	0,8	1,1	1,1	1,1	0,2	0,3
31		MAENNLICH	-	-	1,2	1,0	0,8	1,0	1,0	1,0	0,2	0,2
32		BETR.-INH.	-	-	0,8	0,8	0,8	0,8	0,8	0,8	-	-
33		MAENNLICH	-	-	0,8	0,8	0,8	0,8	0,8	0,8	-	-
VEREDLUNGS												
34	INSGESAMT	ZUSAMMEN	0,1	1,8	0,2	0,1	0,1	0,1	0,1	0,1	0,0	0,0
35		MAENNLICH	-	-	0,1	0,1	0,1	0,1	0,1	0,1	0,0	0,0
36		BETR.-INH.	-	-	0,1	0,1	0,1	0,1	0,1	0,1	-	-
37		MAENNLICH	-	-	0,1	0,1	0,1	0,1	0,1	0,1	-	-
DAUERKULTUR												
38	INSGESAMT	ZUSAMMEN	0,0	0,2	0,0	0,0	0,0	0,0	0,0	0,0	0,0	0,0
39		MAENNLICH	-	-	0,0	0,0	0,0	0,0	0,0	0,0	0,0	0,0
40		BETR.-INH.	-	-	0,0	0,0	0,0	0,0	0,0	0,0	-	-
41		MAENNLICH	-	-	0,0	0,0	0,0	0,0	0,0	0,0	-	-
LANDWIRTSCHAFTLICHE												
42	INSGESAMT	ZUSAMMEN	0,1	2,9	0,2	0,1	0,1	0,1	0,1	0,1	0,0	0,0
43		MAENNLICH	-	-	0,1	0,1	0,1	0,1	0,1	0,1	0,0	0,0
44		BETR.-INH.	-	-	0,1	0,1	0,1	0,1	0,1	0,1	-	-
45		MAENNLICH	-	-	0,1	0,1	0,1	0,1	0,1	0,1	-	-
ZU												
46	INSGESAMT	ZUSAMMEN	1,2	40,4	2,8	1,9	1,1	1,4	1,4	1,4	0,3	0,4
47		MAENNLICH	-	-	1,6	1,4	1,1	1,3	1,3	1,3	0,2	0,2
48		BETR.-INH.	-	-	1,2	1,1	1,1	1,1	1,1	1,1	-	-
49		MAENNLICH	-	-	1,1	1,1	1,1	1,1	1,1	1,1	-	-

\*) IN DER ABGRENZUNG NACH DER HAUPTPRODUKTIONSRICHTUNG (HPR), DEREN INHABER NATUERLICHE PERSONEN SIND.- \*\*\*) DES  
 1) BEZOGEN AUF DIE BETRIEBLICHE TAETIGKEIT.- 2) IN DER ABGRENZUNG NACH DER BETRIEBSSYSTEMATIK.

NACH GRÖSSENKLASSEN DES STANDARDBETRIEBSEINKOMMENS UND FUER AUSGEWAHLTE BETRIEBSFORMEN

AUSSERBETRIEBLICHES EINKOMMEN \*\*) 1 000

SAARLAND

FAMILIENANGEHÖRIGEN ERWERBSTÄTIG		FAMILIENFREMDE ARBEITSKRÄFTE MIT BETRIEBLICHEN ARBEITEN BESCHÄFTIGT								BETRIEBL. ARBEITSLEISTUNG DER FAMILIENARBEITSKRÄFTE UND DER STAENDIGEN FAMIL.-FREMDEN ARBEITSKRÄFTE		LFD NR.
DARUNTER (SP. 9) AUCH MIT BETRIEBL. ARBEITEN BESCHÄFTIGT		STAENDIGE				NICHTSTAENDIGE				AK-EINHEITEN		
ZUSAMMEN	DAR. (SP. 10) UEBERW. IM BETRIEB	ANDER-WEITIG VOLLB.	BETRIEBE	LF HA	PERSONEN	AK-EINH.	BETRIEBE	PERSONEN	AK-EINH.	BETRIEBE	AK-EINHEITEN	
10	11	12	13	14	15	16	17	18	19	20		
<b>GESAMT</b>												
-	-	-	-	0,0	0,0	0,0	0,0	0,0	0,0	0,0	0,1	01
-	-	-	-	0,0	0,0	0,0	0,0	0,0	0,0	0,0	0,0	02
-	-	-	-	-	-	-	-	-	-	-	-	03
0,0	0,0	-	-	0,0	0,0	0,0	0,0	0,0	0,0	0,0	0,1	04
-	-	-	-	0,0	0,0	0,0	0,0	0,0	0,0	0,0	0,1	05
-	-	-	-	-	-	-	-	-	-	-	-	06
0,0	0,0	-	0,0	0,0	0,0	0,0	0,0	0,0	0,0	0,0	0,1	07
0,0	0,0	-	0,0	0,0	0,0	0,0	0,0	0,0	0,0	0,0	0,1	08
-	-	-	-	-	-	-	-	-	-	-	-	09
0,0	0,0	-	0,0	0,0	0,0	0,0	0,0	0,0	0,0	0,0	0,2	10
0,0	0,0	-	0,0	0,0	0,0	0,0	0,0	0,0	0,0	0,0	0,1	11
-	-	-	-	-	-	-	-	-	-	-	-	12
0,0	0,0	0,0	0,0	0,0	0,2	0,0	0,0	0,0	0,0	0,0	0,4	13
0,0	0,0	-	-	-	0,1	-	-	-	-	-	0,3	14
-	-	-	-	-	-	-	-	-	-	-	-	15
0,1	0,0	0,0	0,0	0,0	0,6	0,1	0,1	0,0	0,0	0,0	0,7	16
0,0	0,0	-	-	-	0,6	0,1	0,1	0,0	0,0	0,0	0,5	17
-	-	-	-	-	-	-	-	-	-	-	-	18
0,0	0,0	-	0,0	0,1	3,9	0,2	0,2	0,0	0,0	0,0	0,9	19
0,0	0,0	-	0,0	0,1	3,3	0,1	0,1	0,0	0,0	0,0	0,6	20
-	-	-	-	-	-	-	-	-	-	-	-	21
0,1	0,0	0,0	0,1	0,1	4,8	0,4	0,3	0,1	0,1	0,1	2,5	22
0,1	0,0	0,0	0,1	0,1	4,1	0,2	0,2	0,1	0,1	0,1	1,8	23
-	-	-	-	-	-	-	-	-	-	-	-	24
-	-	-	-	-	-	-	-	-	-	-	-	25
<b>BETRIEBSBEREICHS LANDWIRTSCHAFT 2)</b>												
<b>BETRIEBE</b>												
0,0	0,0	-	0,0	0,0	0,8	0,0	0,0	0,0	0,0	0,0	0,2	26
0,0	0,0	-	0,0	0,0	0,5	0,0	0,0	0,0	0,0	0,0	0,1	27
-	-	-	-	-	-	-	-	-	-	-	-	28
-	-	-	-	-	-	-	-	-	-	-	-	29
<b>BETRIEBE</b>												
0,1	0,0	0,0	0,1	0,1	3,2	0,1	0,1	0,1	0,0	0,0	1,5	30
0,1	0,0	-	0,1	0,0	2,9	0,1	0,1	0,0	0,0	0,0	1,1	31
-	-	-	-	-	-	-	-	-	-	-	-	32
-	-	-	-	-	-	-	-	-	-	-	-	33
<b>BETRIEBE</b>												
0,0	0,0	-	0,0	0,0	0,2	0,0	0,0	0,0	0,0	0,0	0,1	34
0,0	0,0	-	0,0	0,0	0,1	0,0	0,0	0,0	0,0	0,0	0,1	35
-	-	-	-	-	-	-	-	-	-	-	-	36
-	-	-	-	-	-	-	-	-	-	-	-	37
<b>BETRIEBE</b>												
0,0	0,0	0,0	-	0,0	0,0	0,0	0,0	0,0	0,0	0,0	0,0	38
0,0	0,0	0,0	-	0,0	0,0	0,0	0,0	0,0	0,0	0,0	0,0	39
-	-	-	-	-	-	-	-	-	-	-	-	40
-	-	-	-	-	-	-	-	-	-	-	-	41
<b>GEMISCHTBETRIEBE</b>												
0,0	0,0	-	0,0	0,0	0,4	0,0	0,0	0,0	0,0	0,0	0,1	42
0,0	0,0	-	0,0	0,0	0,3	0,0	0,0	0,0	0,0	0,0	0,1	43
-	-	-	-	-	-	-	-	-	-	-	-	44
-	-	-	-	-	-	-	-	-	-	-	-	45
<b>SAMMEN</b>												
0,1	0,0	0,0	0,1	0,1	4,6	0,1	0,1	0,1	0,1	0,0	2,0	46
0,1	0,0	0,0	0,1	0,1	4,0	0,1	0,1	0,1	0,1	0,0	1,4	47
-	-	-	-	-	-	-	-	-	-	-	-	48
-	-	-	-	-	-	-	-	-	-	-	-	49

BETRIEBSINHABERS UND SEINES EHEGATTEN.

STADTSTAATEN 3.3 [457.3] LANDW. BETRIEBE \*) OHNE IN

LFD NR.	STANDARD-BETRIEBS-EINKOMMEN VON... FIS UNTEN... 1 000 DM	PERSONEN-GRUPPE	BETRIEBE		BETRIEBSINHABER UND IHRE AUF DEM BETRIEB LEBENDEN MIT BETRIEBLICHEN ARBEITEN BESCHAEFTIGT						
			INSGESAMT		ZUSAMMEN		DAR. (SP. 3/4) VOLLBESCHAEFTIGT		ZUSAMMEN		
			BETRIEBE	LF HA	PERSONEN	AK-EINH.	BETRIEBE	PERSONEN	AK-EINH.	BETRIEBE	PERSONEN
			1	2	3	4	5	6	7	8	9
INS											
01	UNTER 5	ZUSAMMEN	0,1	0,4	0,1	0,1	0,1	0,1	0,1	0,0	0,0
02		MAENNLICH	-	-	0,1	0,1	0,1	0,1	0,1	0,0	0,0
03		BETR.-INH.	-	-	0,1	0,1	0,1	0,1	0,1	-	-
04	5 - 10	ZUSAMMEN	0,1	0,2	0,1	0,1	0,0	0,0	0,0	0,0	0,0
05		MAENNLICH	-	-	0,1	0,0	0,0	0,0	0,0	0,0	0,0
06		BETR.-INH.	-	-	0,1	0,0	0,0	0,0	0,0	-	-
07	10 - 15	ZUSAMMEN	0,0	0,2	0,1	0,1	0,0	0,1	0,1	0,0	0,0
08		MAENNLICH	-	-	0,1	0,1	0,0	0,1	0,1	0,0	0,0
09		BETR.-INH.	-	-	0,0	0,0	0,0	0,1	0,1	0,0	0,0
10	15 - 20	ZUSAMMEN	0,1	0,2	0,1	0,1	0,1	0,1	0,1	0,0	0,0
11		MAENNLICH	-	-	0,1	0,1	0,1	0,1	0,1	0,0	0,0
12		BETR.-INH.	-	-	0,1	0,1	0,1	0,1	0,1	-	-
13	20 - 30	ZUSAMMEN	0,2	2,1	0,6	0,3	0,2	0,2	0,2	0,1	0,1
14		MAENNLICH	-	-	0,3	0,2	0,2	0,2	0,2	0,0	0,0
15		BETR.-INH.	-	-	0,2	0,2	0,2	0,2	0,2	-	-
16	30 - 50	ZUSAMMEN	0,4	4,4	0,9	0,6	0,3	0,5	0,4	0,1	0,1
17		MAENNLICH	-	-	0,5	0,4	0,3	0,4	0,4	0,0	0,0
18		BETR.-INH.	-	-	0,4	0,3	0,3	0,3	0,3	-	-
19	50 UND MEHR	ZUSAMMEN	0,4	6,6	1,3	0,9	0,4	0,7	0,7	0,0	0,1
20		MAENNLICH	-	-	0,7	0,5	0,4	0,5	0,5	0,0	0,0
21		BETR.-INH.	-	-	0,4	0,4	0,4	0,4	0,4	-	-
22	INSGESAMT	ZUSAMMEN	1,4	14,2	3,5	2,4	1,3	1,9	1,9	0,2	0,2
23		MAENNLICH	-	-	1,9	1,6	1,3	1,6	1,5	0,1	0,1
24		BETR.-INH.	-	-	1,4	1,3	1,3	1,3	1,3	-	-
25		MAENNLICH	-	-	1,3	1,3	1,2	1,2	1,2	-	-
DARUNTER (ZEILEN 22 - 25): BETRIEBE DES MARKTFRUCHT											
26	INSGESAMT	ZUSAMMEN	0,0	1,5	0,1	0,0	0,0	0,0	0,0	0,0	0,0
27		MAENNLICH	-	-	0,0	0,0	0,0	0,0	0,0	0,0	0,0
28		BETR.-INH.	-	-	0,0	0,0	0,0	0,0	0,0	-	-
29		MAENNLICH	-	-	0,0	0,0	0,0	0,0	0,0	-	-
FUTTERBAU											
30	INSGESAMT	ZUSAMMEN	0,2	9,1	0,6	0,4	0,2	0,4	0,4	0,0	0,0
31		MAENNLICH	-	-	0,4	0,4	0,2	0,3	0,3	0,0	0,0
32		BETR.-INH.	-	-	0,2	0,2	0,2	0,2	0,2	-	-
33		MAENNLICH	-	-	0,2	0,2	0,2	0,2	0,2	-	-
VEREDLUNG											
34	INSGESAMT	ZUSAMMEN	0,0	0,2	0,0	0,0	0,0	0,0	0,0	0,0	0,0
35		MAENNLICH	-	-	0,0	0,0	0,0	0,0	0,0	0,0	0,0
36		BETR.-INH.	-	-	0,0	0,0	0,0	0,0	0,0	-	-
37		MAENNLICH	-	-	0,0	0,0	0,0	0,0	0,0	-	-
DAUERKULTUR											
38	INSGESAMT	ZUSAMMEN	0,1	1,2	0,3	0,2	0,1	0,1	0,1	0,0	0,0
39		MAENNLICH	-	-	0,2	0,1	0,1	0,1	0,1	0,0	0,0
40		BETR.-INH.	-	-	0,1	0,1	0,1	0,1	0,1	-	-
41		MAENNLICH	-	-	0,1	0,1	0,1	0,1	0,1	-	-
LANDWIRTSCHAFTLICHE											
42	INSGESAMT	ZUSAMMEN	0,0	0,6	0,0	0,0	0,0	0,0	0,0	-	-
43		MAENNLICH	-	-	0,0	0,0	0,0	0,0	0,0	-	-
44		BETR.-INH.	-	-	0,0	0,0	0,0	0,0	0,0	-	-
45		MAENNLICH	-	-	0,0	0,0	0,0	0,0	0,0	-	-
ZU											
46	INSGESAMT	ZUSAMMEN	0,4	12,6	1,0	0,7	0,4	0,6	0,6	0,1	0,1
47		MAENNLICH	-	-	0,6	0,5	0,4	0,4	0,4	0,0	0,0
48		BETR.-INH.	-	-	0,4	0,4	0,4	0,4	0,4	-	-
49		MAENNLICH	-	-	0,4	0,4	0,4	0,4	0,4	-	-

\*) IN DER ABGRENZUNG NACH DER HAUPTPRODUKTIONSRICHTUNG (HPR), DEREN INHABER NATUERLICHE PERSONEN SIND.- \*\*\*) DES 1) BEZOGEN AUF DIE BETRIEBLICHE TAETIGKEIT.- 2) IN DER ABGRENZUNG NACH DER BETRIEBSSYSTEMATIK.



NACH GRÖSSENKLASSEN DES STANDARDBETRIEBS-EINKOMMENS UND FUER AUSGEWAHLTE BETRIEBSFORMEN

AUSSERBETRIEBLICHES EINKOMMEN \*\*)

STADTSTAATEN

FAMILIENANGEHÖRIGEN ERWERBSTÄTTIG		FAMILIENFREMDE ARBEITSKRÄFTE MIT BETRIEBLICHEN ARBEITEN BESCHÄFTIGT							BETRIEBL. ARBEITSLEISTUNG DER FAMILIENARBEITSKRÄFTE UND DER STAENDIGEN FAMILIEN-FREMDEN ARBEITSKRÄFTE		LFD NR.
DARUNTER (SP. 9) AUCH MIT BETRIEBL. ARBEITEN BESCHÄFTIGT		STAENDIGE			NICHTSTAENDIGE				AK-EINHEITEN		
ZUSAMMEN	DAR. (SP. 10) UEBERW. IM BETRIEB	ANDER-WEITIG VOLLB. PERSONEN	BETRIEBE	LF HA	PERSONEN	AK-EINH.	BETRIEBE	19		20	
10	11	12	13	14	15	16	17	18	19	20	
<b>GESAMT</b>											
-	-	-	-	0,0	0,1	0,0	0,0	0,0	0,0	0,2	01
-	-	-	-	0,0	0,1	0,0	0,0	0,0	0,0	0,1	02
-	-	-	-	-	-	-	-	-	-	-	03
0,0	0,0	-	0,0	0,0	0,0	0,1	0,1	-	-	0,2	04
0,0	0,0	-	0,0	0,0	0,0	0,0	0,0	-	-	0,1	05
-	-	-	-	-	-	-	-	-	-	-	-
0,0	0,0	-	0,0	0,0	0,0	0,0	0,0	0,0	0,0	0,2	07
0,0	0,0	-	0,0	0,0	0,0	0,0	0,0	0,0	0,0	0,1	08
-	-	-	-	-	-	-	-	-	-	-	09
0,0	0,0	-	0,0	0,0	0,0	0,0	0,0	0,0	0,0	0,1	10
0,0	0,0	-	0,0	0,0	0,0	0,0	0,0	0,0	0,0	0,1	11
-	-	-	-	-	-	-	-	-	-	-	12
0,0	0,0	0,0	0,0	0,0	0,3	0,0	0,0	0,0	0,0	0,4	13
0,0	0,0	-	0,0	0,0	0,3	0,0	0,0	0,0	0,0	0,3	14
-	-	-	-	-	-	-	-	-	-	-	15
0,0	0,0	-	0,0	0,0	0,7	0,1	0,1	0,0	0,1	0,8	16
0,0	0,0	-	0,0	0,0	0,6	0,0	0,0	0,0	0,1	0,4	17
-	-	-	-	-	-	-	-	-	-	-	18
0,0	0,0	-	0,0	0,1	1,9	0,6	0,5	0,0	0,1	1,4	19
0,0	0,0	-	0,0	0,1	1,8	0,3	0,3	0,0	0,0	1,0	20
-	-	-	-	-	-	-	-	-	-	-	21
0,0	0,0	0,0	0,0	0,3	3,0	1,1	0,9	0,1	0,3	3,4	22
0,0	0,0	0,0	0,0	0,3	2,9	0,5	0,5	0,1	0,1	2,3	23
-	-	-	-	-	-	-	-	-	-	-	24
-	-	-	-	-	-	-	-	-	-	-	25
<b>BETRIEBSBEREICHS LANDWIRTSCHAFT 2)</b>											
<b>BETRIEBE</b>											
-	-	-	-	0,0	0,7	0,0	0,0	0,0	0,1	0,1	26
-	-	-	-	0,0	0,7	0,0	0,0	0,0	0,0	0,1	27
-	-	-	-	-	-	-	-	-	-	-	28
-	-	-	-	-	-	-	-	-	-	-	29
<b>BETRIEBE</b>											
0,0	0,0	-	0,0	0,0	1,6	0,0	0,0	0,0	0,0	0,5	30
0,0	0,0	-	0,0	0,0	1,6	0,0	0,0	0,0	0,0	0,4	31
-	-	-	-	-	-	-	-	-	-	-	32
-	-	-	-	-	-	-	-	-	-	-	33
<b>BETRIEBE</b>											
0,0	0,0	-	0,0	0,0	0,1	0,0	0,0	0,0	0,0	0,0	34
0,0	0,0	-	0,0	0,0	0,1	0,0	0,0	0,0	0,0	0,0	35
-	-	-	-	-	-	-	-	-	-	-	36
-	-	-	-	-	-	-	-	-	-	-	37
<b>BETRIEBE</b>											
0,0	0,0	-	0,0	0,0	0,1	0,0	0,0	0,0	0,0	0,2	38
0,0	0,0	-	0,0	0,0	0,1	0,0	0,0	0,0	0,0	0,1	39
-	-	-	-	-	-	-	-	-	-	-	40
-	-	-	-	-	-	-	-	-	-	-	41
<b>GEMISCHTBETRIEBE</b>											
-	-	-	-	0,0	0,1	0,0	0,0	-	-	0,0	42
-	-	-	-	0,0	0,1	0,0	0,0	-	-	0,0	43
-	-	-	-	-	-	-	-	-	-	-	44
-	-	-	-	-	-	-	-	-	-	-	45
<b>SAMMEN</b>											
0,0	0,0	-	0,0	0,0	2,6	0,1	0,1	0,0	0,1	0,8	46
0,0	0,0	-	0,0	0,0	2,6	0,1	0,1	0,0	0,1	0,6	47
-	-	-	-	-	-	-	-	-	-	-	48
-	-	-	-	-	-	-	-	-	-	-	49
<b>BETRIEBSINHABERS UND SEINES EHEGATTEN.</b>											

LFD NR.	LANDW. GEN. FLAECHE VON... BIS UNTER... HA	PERSONENGRUPPE	BETRIEBE		BETRIEB SINHABER UND IHRE AUF DEM BETRIEB LEBENDEN MIT BETRIEBLICHEN ARBEITEN BESCHAEFTIGT						BETRIEB LEBENDEN ANDERWEITIG	
			INSGESAMT		ZUSAMMEN		DAR. (SP. 3/4) VOLLBESCHAEFTIGT		ZUSAMMEN			
			BETRIEBE	LF HA	PERSONEN	AK-EINH.	BETRIEBE	PERSONEN	AK-EINH.	BETRIEBE	PERSONEN	
1	2	3	4	5	6	7	8	9				

													INS
01	1	-	2	ZUSAMMEN	87,3	123,9	150,4	38,4	7,8	10,6	10,3	63,0	105,6
02				MAENNLICH	-	-	92,3	24,0	6,8	7,8	7,6	58,9	76,6
03				BETR.-INH.	-	-	87,3	23,2	7,0	7,0	7,0	47,8	47,8
04	2	-	5	ZUSAMMEN	141,6	475,2	283,2	88,6	19,9	23,3	22,5	115,9	202,4
05				MAENNLICH	-	-	169,3	53,4	16,2	17,5	16,5	110,1	151,9
06				BETR.-INH.	-	-	141,6	50,0	16,0	16,0	16,0	95,6	95,6
07	5	-	10	ZUSAMMEN	139,7	1019,0	319,5	129,7	41,2	46,9	44,5	116,0	200,9
08				MAENNLICH	-	-	187,6	77,0	33,8	35,8	34,1	110,5	154,3
09				BETR.-INH.	-	-	139,7	68,9	31,9	31,9	31,9	95,9	95,9
10	10	-	20	ZUSAMMEN	174,3	2541,2	426,1	233,7	116,4	139,5	135,5	110,6	183,7
11				MAENNLICH	-	-	248,8	154,6	109,3	119,5	116,2	97,3	132,0
12				BETR.-INH.	-	-	174,3	131,5	104,3	104,3	104,3	66,6	66,6
13	20	-	30	ZUSAMMEN	99,6	2437,0	255,9	163,4	90,2	116,8	114,0	41,0	63,8
14				MAENNLICH	-	-	150,3	114,5	88,5	104,5	102,5	30,7	39,8
15				BETR.-INH.	-	-	99,6	91,4	85,4	85,4	85,4	12,2	12,2
16	30	-	50	ZUSAMMEN	75,4	2852,3	198,8	130,5	72,3	97,2	95,2	23,6	34,8
17				MAENNLICH	-	-	118,3	94,2	71,8	88,7	87,1	16,1	20,1
18				BETR.-INH.	-	-	75,4	71,5	68,5	68,5	68,5	4,6	4,6
19	50 UND MEHR			ZUSAMMEN	31,5	2414,1	77,0	51,5	29,3	39,6	38,8	7,6	10,3
20				MAENNLICH	-	-	48,0	39,2	29,1	37,0	36,4	4,7	5,3
21				BETR.-INH.	-	-	31,5	28,9	27,6	27,6	27,6	1,4	1,4
22	INSGESAMT 3)			ZUSAMMEN	785,5	11880,9	1777,2	859,7	385,7	485,1	472,6	500,2	834,6
23				MAENNLICH	-	-	1052,7	572,3	363,6	419,8	408,8	448,6	605,1
24				BETR.-INH.	-	-	785,4	479,3	349,2	349,2	349,2	340,9	340,9
25				MAENNLICH	-	-	721,1	453,1	338,7	338,7	338,7	330,5	330,5

DARUNTER (ZEILEN 01 - 25): BETRIEBE DES MARKTFRUCHT

26	1	-	2	ZUSAMMEN	28,8	41,9	48,6	8,6	0,5	0,7	0,6	22,5	38,9
27				MAENNLICH	-	-	29,7	5,8	0,3	0,4	0,3	21,4	29,8
28				BETR.-INH.	-	-	28,8	5,7	0,4	0,4	0,4	17,5	17,5
29	2	-	5	ZUSAMMEN	40,2	128,8	74,5	17,4	1,7	2,0	2,0	35,5	62,7
30				MAENNLICH	-	-	46,7	11,2	1,6	1,7	1,6	34,5	47,2
31				BETR.-INH.	-	-	40,2	10,4	1,4	1,4	1,4	31,3	31,3
32	5	-	10	ZUSAMMEN	24,9	178,2	48,7	15,3	3,2	3,7	3,7	22,0	39,2
33				MAENNLICH	-	-	31,5	10,2	2,6	2,8	2,7	21,0	29,5
34				BETR.-INH.	-	-	24,9	9,4	2,7	2,7	2,7	19,5	19,5
35	10	-	20	ZUSAMMEN	23,6	342,9	50,5	24,1	11,0	12,7	12,0	16,1	25,9
36				MAENNLICH	-	-	31,3	16,8	10,6	11,1	10,9	14,8	18,9
37				BETR.-INH.	-	-	23,6	15,2	10,0	10,0	10,0	11,9	11,9
38	20	-	30	ZUSAMMEN	14,1	348,9	31,7	19,5	11,3	13,8	13,6	6,2	9,1
39				MAENNLICH	-	-	19,9	14,9	11,2	12,5	12,3	5,0	6,1
40				BETR.-INH.	-	-	14,1	12,0	10,7	10,7	10,7	2,7	2,7
41	30	-	50	ZUSAMMEN	13,9	543,4	33,4	21,1	12,6	15,8	15,8	4,3	6,0
42				MAENNLICH	-	-	20,5	16,3	12,3	14,4	14,4	3,1	3,5
43				BETR.-INH.	-	-	13,9	12,7	12,1	12,1	12,1	1,4	1,4
44	50 UND MEHR			ZUSAMMEN	13,0	1155,6	28,0	17,9	11,6	14,4	14,2	2,9	3,9
45				MAENNLICH	-	-	18,2	14,6	11,6	13,6	13,4	1,6	2,0
46				BETR.-INH.	-	-	13,0	11,4	10,7	10,7	10,7	0,6	0,6
47	INSGESAMT 3)			ZUSAMMEN	159,6	2739,3	316,7	125,0	52,8	63,1	61,9	110,2	186,6
48				MAENNLICH	-	-	197,8	88,9	50,6	57,5	56,6	102,1	136,8
49				BETR.-INH.	-	-	159,6	76,9	48,5	48,5	48,5	86,0	85,0
50				MAENNLICH	-	-	144,9	72,1	47,5	47,5	47,5	83,5	83,5

\*) IN DER ABGRENZUNG NACH DER HAUPTPRODUKTIONSRICHTUNG (HPR).  
 1) BEZOGEN AUF DIE BETRIEBLICHE TAEITIGKEIT.- 2) IN DER ABGRENZUNG NACH DER BETRIEBSSYSTEMATIK.- 3) EINSCHL.

FUEP AUSGEWAHLTE BETRIEBSFORMEN NACH GROESSENKLASSEN DER LANDW. GENUTZTEN FLAECHE

NATUERLICHE PERSONEN SIND, INSGESAMT  
1 000

BUNDESGBIET

FAMILIENANGEHOERIGEN ERWERBSTAETIG				FAMILIENFREMDE ARBEITSKRAEFTE MIT BETRIEBLICHEN ARBEITEN BESCHAEFTIGT						BETRIEBL. ARBEITSLEISTUNG DER FAMILIEN- ARBEITSKRAEFTE UND DER STAENDIGEN FAM.-FREMDEN ARBEITSKRAEFTE		LF	NP.
DARUNTER (SP. 9) AUCH MIT BETRIEBL. ARBEITEN BESCHAEFTIGT				STAENDIGE			NICHTSTAENDIGE						
ZUSAMMEN				UEBERW. IM BETRIEB		ANDER- WEITIG VOLLB.							
PERSONEN	AK-EINH.)	PERSONEN	PERSONEN	BETRIEBE	LF HA	PERSONEN	AK-EINH.	BETRIEBE	19	AK-EINHEITEN	20		
10	11	12	13	14	15	16	17	18	19	20			

GESAMT

65,4	12,2	1,9	59,0	2,6	3,7	7,4	5,9	3,1	1,9	44,5	01
57,3	10,9	1,3	54,3	1,3	2,6	3,9	3,2	2,5	0,6	27,0	02
47,8	9,1	1,2	44,5	-	-	-	-	-	-	-	03
131,4	32,4	5,3	118,3	3,0	10,3	8,7	6,9	6,4	4,1	96,2	04
118,1	29,6	3,4	112,2	2,3	7,6	4,8	4,1	4,9	1,8	57,5	05
95,6	25,4	3,8	88,7	-	-	-	-	-	-	-	06
133,8	43,2	8,8	117,6	2,6	18,9	5,9	4,7	5,1	3,8	134,7	07
123,4	40,6	7,1	112,0	2,0	14,9	3,6	3,2	3,5	1,5	80,7	08
95,9	34,4	6,9	85,3	-	-	-	-	-	-	-	09
108,3	41,5	15,5	85,9	4,0	59,0	7,9	6,7	7,4	4,8	240,2	10
97,7	38,7	13,7	80,3	3,2	43,5	5,4	4,7	5,1	2,6	159,3	11
66,6	31,1	12,6	50,5	-	-	-	-	-	-	-	12
27,9	11,0	6,4	19,4	3,5	90,7	5,5	4,8	5,3	3,1	167,8	13
24,0	10,2	5,3	17,4	2,8	75,3	4,2	3,5	3,8	1,3	118,4	14
12,2	7,2	4,7	6,7	-	-	-	-	-	-	-	15
13,7	5,3	3,6	9,3	6,9	264,3	9,4	8,1	6,4	3,1	138,8	16
11,2	4,6	2,9	7,5	5,7	229,7	7,9	6,9	5,4	1,9	101,1	17
4,6	3,2	2,3	2,4	-	-	-	-	-	-	-	18
4,2	1,2	0,8	2,1	11,2	1104,2	23,5	22,0	6,2	4,5	72,9	19
3,5	1,0	0,8	2,0	10,9	1063,3	20,3	19,7	5,8	2,9	58,5	20
1,4	0,6	0,6	0,5	-	-	-	-	-	-	-	21
506,1	151,0	43,4	429,7	38,2	1553,3	81,4	70,3	43,2	28,9	930,0	22
453,2	140,1	35,7	403,0	31,5	1438,2	56,2	51,6	33,6	14,7	623,7	23
340,8	115,0	33,0	293,1	-	-	-	-	-	-	-	24
330,5	112,2	31,4	287,5	-	-	-	-	-	-	-	25

BETRIEBSBEREICHS LANDWIRTSCHAFT 2)  
BETRIEBE

23,3	3,5	0,2	21,5	0,5	0,6	0,6	0,2	0,3	0,0	8,9	26
20,3	3,2	0,1	19,8	0,2	0,4	0,2	0,0	0,3	0,0	5,8	27
17,5	2,5	0,1	16,7	-	-	-	-	-	-	-	28
41,0	8,7	1,0	37,7	0,4	1,0	0,5	0,0	0,8	0,4	17,7	29
36,4	7,9	0,4	35,1	0,3	0,6	0,3	0,0	0,7	0,2	11,4	30
31,3	7,1	0,8	29,8	-	-	-	-	-	-	-	31
26,2	7,1	0,9	23,2	0,1	1,1	0,1	0,0	0,6	0,1	15,4	32
24,0	6,7	0,7	21,9	0,0	0,5	0,0	0,0	0,4	0,0	10,2	33
19,5	5,8	0,7	18,4	-	-	-	-	-	-	-	34
17,0	6,0	1,6	14,1	0,0	6,0	0,2	0,1	1,0	0,3	24,8	35
15,3	5,4	1,1	13,4	0,0	5,3	0,1	0,0	0,7	0,0	17,0	36
11,9	4,6	1,1	10,1	-	-	-	-	-	-	-	37
4,5	1,5	0,7	3,2	0,4	13,7	0,4	0,2	1,0	0,3	20,0	38
3,9	1,5	0,5	3,0	0,2	10,4	0,2	0,2	0,5	0,1	15,1	39
2,7	1,4	0,4	1,6	-	-	-	-	-	-	-	40
2,9	1,2	0,6	1,5	1,1	50,4	1,5	1,1	1,6	0,5	22,7	41
2,4	0,9	0,4	1,2	0,8	43,1	1,2	1,0	1,2	0,2	17,2	42
1,4	0,2	0,2	0,3	-	-	-	-	-	-	-	43
1,4	0,4	0,4	0,5	5,8	648,9	11,0	10,2	2,9	2,2	28,6	44
0,8	0,4	0,3	0,4	5,4	632,7	9,7	9,3	2,7	1,1	24,1	45
0,6	0,2	0,1	0,2	-	-	-	-	-	-	-	46
117,1	28,9	6,1	102,2	8,6	722,7	15,4	13,4	8,8	4,8	138,2	47
104,2	26,9	5,1	96,1	7,8	693,3	12,8	11,7	7,6	2,8	100,8	48
86,0	23,0	4,9	77,6	-	-	-	-	-	-	-	49
83,5	22,6	4,3	76,0	-	-	-	-	-	-	-	50

UNTER 1 HA LF.

4 [458] ARBEITSVERHAELTNISSE 1981 IN DEN SOZIALÖKONOMISCHEN BETRIEBSTYPEN

4.1 [458.1] LANDW. BETRIEBE \*) , DEREN INHABER IN

BUNDESGBEIT			BETRIEBE									BETRIEBSINHABER UND IHRE AUF DEM BETRIEB LEBENDEN ANDERWEITIG		
LFD NR.	LANDW. GEN. FLAECHE VON... BIS UNTER... HA	PERSONENGRUPPE	BETRIEBE		MIT BETRIEBLICHEN ARBEITEN BESCHAEFFTIGT				DAR. (SP. 3/4) VOLLBESCHAEFFTIGT		BETRIEBE		PERSONEN	
			INSGESAMT		ZUSAMMEN		ZUSAMMEN		ZUSAMMEN		BETRIEBE		PERSONEN	
			BETRIEBE	LF HA	PERSONEN	AK-EINH.	BETRIEBE	PERSONEN	AK-EINH.	BETRIEBE	PERSONEN	BETRIEBE	PERSONEN	
1	2	3	4	5	6	7	8	9	10	11	12	13	14	
DARUNTER (ZEILEN 01 - 25): BETRIEBE DES														
51	1	-	2	ZUSAMMEN	21,3	30,9	34,8	8,1	1,2	1,2	1,2	15,2	25,3	
52				MAENNLICH	-	-	21,3	4,4	0,7	0,7	0,7	13,9	18,4	
53				BETR.-INH.	-	-	21,3	4,9	0,9	0,9	0,9	10,9	10,9	
54	2	-	5	ZUSAMMEN	54,2	190,2	112,0	35,5	6,8	7,6	7,3	45,3	78,6	
55				MAENNLICH	-	-	65,1	19,6	4,4	4,5	4,3	43,1	59,8	
56				BETR.-INH.	-	-	54,1	19,2	4,9	4,9	4,9	36,8	36,8	
57	5	-	10	ZUSAMMEN	74,8	554,1	179,1	73,9	22,9	24,8	23,2	64,6	111,0	
58				MAENNLICH	-	-	102,0	41,7	17,4	17,7	16,3	61,4	85,9	
59				BETR.-INH.	-	-	74,8	37,7	16,5	16,5	16,5	52,6	52,6	
60	10	-	20	ZUSAMMEN	107,2	1570,1	269,8	151,2	75,2	90,4	87,6	68,5	114,9	
61				MAENNLICH	-	-	155,0	97,9	70,6	76,8	74,7	60,0	82,7	
62				BETR.-INH.	-	-	107,2	83,3	66,7	66,7	66,7	39,3	39,3	
63	20	-	30	ZUSAMMEN	63,1	1540,9	166,9	107,3	58,5	76,3	74,6	26,1	39,9	
64				MAENNLICH	-	-	96,5	74,1	57,0	68,1	66,5	19,4	25,1	
65				BETR.-INH.	-	-	63,1	58,6	55,2	55,2	55,2	7,2	7,2	
66	30	-	50	ZUSAMMEN	45,1	1684,3	122,3	81,3	43,7	60,5	58,7	14,4	20,8	
67				MAENNLICH	-	-	71,7	57,3	43,2	54,7	53,0	9,7	12,1	
68				BETR.-INH.	-	-	45,1	42,9	41,1	41,1	41,1	2,5	2,5	
69	50 UND MEHR			ZUSAMMEN	12,8	840,3	34,7	23,7	12,4	18,1	17,9	3,0	4,2	
70				MAENNLICH	-	-	20,7	17,1	12,4	16,4	16,0	1,7	2,4	
71				BETR.-INH.	-	-	12,8	12,1	11,9	11,9	11,9	0,2	0,2	
72	INSGESAMT 3)			ZUSAMMEN	380,9	6411,0	922,6	481,8	220,3	278,7	271,1	237,3	396,5	
73				MAENNLICH	-	-	534,9	313,4	205,6	238,9	231,9	210,5	287,2	
74				BETR.-INH.	-	-	380,8	259,1	197,3	197,3	197,3	150,7	150,7	
75				MAENNLICH	-	-	353,2	245,8	191,1	191,1	191,1	146,6	146,6	
VEREDLUNGS														
76	1	-	2	ZUSAMMEN	7,5	10,2	12,6	3,1	0,5	0,5	0,5	5,4	9,0	
77				MAENNLICH	-	-	8,3	1,9	0,4	0,4	0,4	5,0	6,5	
78				BETR.-INH.	-	-	7,5	1,9	0,4	0,4	0,4	3,8	3,8	
79	2	-	5	ZUSAMMEN	11,9	39,6	23,0	6,8	1,1	1,2	1,2	10,2	17,0	
80				MAENNLICH	-	-	14,0	4,3	0,8	0,9	0,9	9,7	13,2	
81				BETR.-INH.	-	-	11,9	4,1	0,9	0,9	0,9	8,2	8,2	
82	5	-	10	ZUSAMMEN	10,5	78,6	24,8	9,1	2,4	2,6	2,4	9,6	16,1	
83				MAENNLICH	-	-	14,4	5,6	2,1	2,2	2,2	9,2	12,5	
84				BETR.-INH.	-	-	10,5	4,8	1,8	1,8	1,8	8,2	8,2	
85	10	-	20	ZUSAMMEN	10,7	162,0	24,9	13,4	6,8	7,9	7,7	7,1	11,6	
86				MAENNLICH	-	-	14,8	9,5	6,6	6,7	6,7	6,2	8,1	
87				BETR.-INH.	-	-	10,7	8,3	6,0	6,0	6,0	4,2	4,2	
88	20	-	30	ZUSAMMEN	6,9	169,8	16,6	10,5	6,6	7,9	7,8	2,7	4,1	
89				MAENNLICH	-	-	9,8	8,1	6,3	7,5	7,4	1,6	2,2	
90				BETR.-INH.	-	-	6,9	6,4	5,8	5,8	5,8	0,3	0,3	
91	30	-	50	ZUSAMMEN	5,3	203,1	13,0	8,6	5,3	6,6	6,5	1,2	2,3	
92				MAENNLICH	-	-	7,9	6,7	5,3	6,2	6,2	0,6	0,8	
93				BETR.-INH.	-	-	5,3	5,2	5,1	5,1	5,1	0,1	0,1	
94	50 UND MEHR			ZUSAMMEN	1,4	113,2	3,7	2,2	1,4	1,7	1,6	0,2	0,3	
95				MAENNLICH	-	-	2,1	1,9	1,4	1,5	1,5	0,1	0,1	
96				BETR.-INH.	-	-	1,4	1,4	1,2	1,2	1,2	0,0	0,0	
97	INSGESAMT 3)			ZUSAMMEN	61,4	778,5	127,7	56,0	24,9	28,8	28,5	40,4	67,1	
98				MAENNLICH	-	-	77,6	39,3	23,6	26,4	26,1	36,7	49,4	
99				BETR.-INH.	-	-	61,4	33,5	22,7	22,7	22,7	28,7	28,7	
100				MAENNLICH	-	-	56,5	32,0	22,1	22,1	22,1	27,7	27,7	

\*) IN DER ABGRENZUNG NACH DER HAUPTPRODUKTIONSRICHTUNG (HPR).

1) BEZOGEN AUF DIE BETRIEBLICHE TAEITIGKEIT.-

2) IN DER ABGRENZUNG NACH DER BETRIEBSSYSTEMATIK.-

3) EINSCHL.

FUER AUSGEWAHLTE BETRIEBSFORMEN NACH GROSSENKLASSEN DER LANDW. GENUTZTEN FLAECHE

NATUERLICHE PERSONEN SIND, INSGESAMT  
1 000

BUNDESGBIET

FAMILIENANGEHÖRIGEN ERWERBSTÄTIG				FAMILIENFREMDE ARBEITSKRÄFTE MIT BETRIEBLICHEN ARBEITEN BESCHÄFTIGT					BETRIEBL. ARBEITSLEISTUNG DER FAMILIEN- ARBEITSKRÄFTE UND DER STÄNDIGEN FAM.-FREMDEN ARBEITSKRÄFTE		LFD NR.
DARUNTER (SP. 9) AUCH MIT BETRIEBL. ARBEITEN BESCHÄFTIGT DAR. (SF. 10)				STÄNDIGE		NICHTSTÄNDIGE			AK- EINHEITEN		
ZUSAMMEN		UEBERW. IM BETRIEB	ANDER- WEITIG VOLLB.	BETRIEBE	LF HA	PERSONEN	AK-EINH.	BETRIEBE			
PERSONEN	AK-EINH.	PERSONEN	PERSONEN	BETRIEBE	LF HA	PERSONEN	AK-EINH.	BETRIEBE		AK-EINH.	
10	11	12	13	14	15	16	17	18	19	20	

BETRIEBSBEREICHS LANDWIRTSCHAFT 2)

BETRIEBE												
15,2	2,9	0,6	13,8	0,2	0,3	0,2	0,1	0,4	0,0		8,1	51
13,5	2,5	0,3	12,9	0,0	0,0	0,0	0,0	0,3	0,0		4,6	52
10,9	2,1	0,3	10,0	-	-	-	-	-	-		-	53
50,5	13,2	2,3	45,9	1,0	2,7	1,2	0,6	1,1	0,3		36,1	54
46,1	12,5	1,4	43,7	0,6	1,6	0,8	0,4	1,0	0,1		19,8	55
36,8	10,7	1,6	34,3	-	-	-	-	-	-		-	56
74,1	25,0	5,0	65,5	0,9	6,7	1,1	0,6	0,7	0,1		74,8	57
68,7	23,8	4,1	62,7	0,6	5,0	0,7	0,3	0,5	0,0		42,3	58
52,6	20,4	4,2	46,9	-	-	-	-	-	-		-	59
66,4	26,2	10,1	52,5	1,8	27,2	2,2	1,2	2,1	0,8		152,6	60
60,0	24,7	9,4	49,0	0,8	17,4	1,0	0,5	1,3	0,0		99,0	61
39,3	19,6	8,5	29,7	-	-	-	-	-	-		-	62
17,3	7,2	3,9	12,2	1,7	45,3	2,2	1,7	1,7	0,3		109,3	63
15,0	6,5	3,4	10,9	1,3	38,0	1,6	1,3	1,5	0,3		75,6	64
7,2	4,2	2,9	3,9	-	-	-	-	-	-		-	65
8,1	3,2	1,7	5,5	3,2	135,5	4,1	3,4	2,4	0,8		84,7	66
6,3	2,7	1,3	4,6	3,0	118,5	3,3	3,1	2,0	0,3		60,4	67
2,5	1,4	0,9	1,0	-	-	-	-	-	-		-	68
1,3	0,3	0,1	0,5	3,0	255,1	5,1	4,7	1,2	0,6		28,4	69
1,0	0,2	0,1	0,3	2,8	238,7	4,2	4,1	1,0	0,5		21,4	70
0,2	0,1	0,1	0,0	-	-	-	-	-	-		-	71
233,3	78,6	24,0	197,1	12,5	473,4	15,7	12,7	10,5	4,4		494,6	72
211,5	73,7	20,0	184,8	10,1	419,8	11,8	10,6	8,8	3,2		324,3	73
150,7	59,1	18,6	126,5	-	-	-	-	-	-		-	74
146,6	58,1	17,9	124,1	-	-	-	-	-	-		-	75

BETRIEBE

5,5	0,9	0,2	5,0	0,0	0,0	0,0	0,0	0,1	0,0		3,3	76
4,7	0,8	0,1	4,6	0,0	0,0	0,0	0,0	0,1	0,0		2,0	77
3,8	0,7	0,2	3,7	-	-	-	-	-	-		-	78
10,9	2,6	0,4	10,0	0,2	0,6	0,2	0,1	0,3	0,0		7,0	79
10,0	2,4	0,3	9,5	0,1	0,4	0,1	0,0	0,3	0,0		4,3	80
8,2	2,1	0,3	7,6	-	-	-	-	-	-		-	81
10,6	3,1	0,6	9,2	0,0	0,4	0,0	0,0	0,1	0,0		9,1	82
10,0	2,8	0,3	8,9	0,0	0,1	0,0	0,0	0,1	0,0		5,6	83
8,2	2,3	0,3	7,0	-	-	-	-	-	-		-	84
6,2	2,6	0,8	4,8	0,0	3,3	0,0	0,0	0,2	0,0		13,5	85
6,1	2,2	0,7	4,8	0,0	2,5	0,0	0,0	0,2	0,0		9,5	86
4,2	1,7	0,7	3,1	-	-	-	-	-	-		-	87
1,2	0,2	0,2	0,6	0,2	10,1	0,2	0,1	0,3	0,0		11,0	88
0,9	0,2	0,1	0,5	0,1	8,1	0,1	0,1	0,3	0,0		8,3	89
0,3	0,2	0,1	0,1	-	-	-	-	-	-		-	90
0,2	0,1	0,1	0,2	0,6	31,3	0,7	0,5	0,3	0,2		9,2	91
0,2	0,1	0,0	0,2	0,5	27,0	0,5	0,5	0,3	0,1		7,4	92
0,1	0,0	0,0	0,0	-	-	-	-	-	-		-	93
0,0	0,0	0,0	0,0	0,4	52,8	0,8	0,7	0,3	0,1		3,3	94
0,0	0,0	0,0	0,0	0,4	49,3	0,7	0,7	0,2	0,1		2,4	95
0,0	0,0	0,0	0,0	-	-	-	-	-	-		-	96
39,3	11,2	3,0	33,8	2,3	99,1	4,0	3,4	2,5	0,7		59,3	97
35,7	10,5	2,5	31,7	1,7	87,5	2,5	2,0	2,1	0,5		41,4	98
28,7	8,8	2,3	24,8	-	-	-	-	-	-		-	99
27,7	8,8	2,2	24,2	-	-	-	-	-	-		-	100

UNTER 1 HA LF.

BUNDES GEBIET

LFD NR.	LANDW. GEN. FLAECHE VON... BIS UNTER... HA	PERSONEN- GRUPPE	BETRIEBE								
			BETRIEBE		MIT BETRIEBLICHEN ARBEITEN BESCHAEFIGT				BETRIEB SINHABER UND IHRE AUF DEM BETRIEB LEBENDEN ANDERWEITIG		
			INSGESAMT	ZUSAMMEN	DAR. (SP. 3/4) VOLLBESCHAEFIGT		ZUSAMMEN				
BETRIEBE	LF HA	PERSONEN	AK-EINH.	BETRIEBE	PERSONEN	AK-EINH.	BETRIEBE	PERSONEN	AK-EINH.		
1	2	3	4	5	6	7	8	9			
DARUNTER (ZEILEN 01 - 25): BETRIEBE DES DAUERKULTUR											
101	1 - 2	ZUSAMMEN	13,2	18,5	26,2	8,5	2,1	2,7	2,7	9,2	15,3
102		MAENNLICH	-	-	15,6	4,9	1,9	2,1	2,1	8,6	11,6
103		BETR.-INH.	-	-	13,2	4,6	1,9	1,9	1,9	7,2	7,2
104	2 - 5	ZUSAMMEN	12,7	40,7	29,5	13,3	5,4	6,6	6,6	8,2	13,5
105		MAENNLICH	-	-	17,0	8,7	5,1	5,6	5,5	7,4	9,8
106		BETR.-INH.	-	-	12,7	7,4	5,1	5,1	5,1	6,1	6,1
107	5 - 10	ZUSAMMEN	7,7	56,4	19,0	11,2	5,8	7,4	7,3	3,7	5,8
108		MAENNLICH	-	-	10,8	7,6	5,6	6,3	6,2	3,1	4,1
109		BETR.-INH.	-	-	7,7	6,5	5,5	5,5	5,5	2,1	2,1
110	10 - 20	ZUSAMMEN	5,7	80,3	14,9	9,5	5,2	7,1	6,9	2,0	2,7
111		MAENNLICH	-	-	8,4	6,4	5,2	6,3	6,0	1,3	1,7
112		BETR.-INH.	-	-	5,7	5,2	4,8	4,8	4,8	0,4	0,4
113	20 - 30	ZUSAMMEN	1,6	41,8	4,8	3,2	1,6	2,3	2,2	0,4	0,4
114		MAENNLICH	-	-	2,7	1,9	1,6	1,9	1,9	0,3	0,3
115		BETR.-INH.	-	-	1,6	1,6	1,6	1,6	1,6	0,0	0,0
116	30 - 50	ZUSAMMEN	0,4	21,5	1,4	1,1	0,4	0,9	0,9	0,0	0,1
117		MAENNLICH	-	-	0,9	0,8	0,4	0,7	0,6	0,0	0,0
118		BETR.-INH.	-	-	0,4	0,4	0,4	0,4	0,4	0,0	0,0
119	50 UND MEHR	ZUSAMMEN	0,0	9,4	0,2	0,1	0,0	0,1	0,1	0,0	0,0
120		MAENNLICH	-	-	0,1	0,0	0,0	0,0	0,0	0,0	0,0
121		BETR.-INH.	-	-	0,0	0,0	0,0	0,0	0,0	0,0	0,0
122	INSGESAMT 3)	ZUSAMMEN	59,2	279,2	127,5	54,6	22,1	28,5	27,7	36,6	57,9
123		MAENNLICH	-	-	74,1	35,3	20,6	24,0	23,7	33,0	42,8
124		BETR.-INH.	-	-	59,2	30,6	20,5	20,5	20,5	27,0	27,0
125		MAENNLICH	-	-	52,4	28,7	19,9	19,9	19,9	25,6	25,6
LANDWIRTSCHAFTLICHE											
126	1 - 2	ZUSAMMEN	3,6	5,2	6,3	1,2	0,3	0,3	0,2	3,1	5,1
127		MAENNLICH	-	-	4,0	0,8	0,2	0,2	0,1	2,9	3,4
128		BETR.-INH.	-	-	3,6	0,8	0,2	0,2	0,2	2,4	2,4
129	2 - 5	ZUSAMMEN	9,6	33,9	21,0	6,1	0,9	1,1	1,1	8,6	15,2
130		MAENNLICH	-	-	12,5	3,7	0,8	0,8	0,8	8,1	11,1
131		BETR.-INH.	-	-	9,6	3,1	0,7	0,7	0,7	6,7	6,7
132	5 - 10	ZUSAMMEN	13,2	98,8	31,3	12,7	3,9	4,3	4,0	11,3	19,4
133		MAENNLICH	-	-	18,2	7,4	3,2	3,2	2,9	10,9	15,3
134		BETR.-INH.	-	-	13,2	6,6	2,8	2,8	2,8	9,6	9,6
135	10 - 20	ZUSAMMEN	21,7	315,3	54,2	29,3	14,6	17,3	16,6	13,9	22,9
136		MAENNLICH	-	-	31,9	19,2	14,0	14,8	14,4	12,6	16,9
137		BETR.-INH.	-	-	21,7	16,2	12,9	12,9	12,9	8,3	8,3
138	20 - 30	ZUSAMMEN	12,2	300,4	32,4	20,1	11,3	14,5	14,2	5,3	8,5
139		MAENNLICH	-	-	19,1	13,9	11,3	13,1	12,9	3,7	5,0
140		BETR.-INH.	-	-	12,2	11,3	11,0	11,0	11,0	1,4	1,4
141	30 - 50	ZUSAMMEN	9,8	365,9	26,0	17,1	9,6	12,8	12,7	3,1	4,7
142		MAENNLICH	-	-	15,9	12,5	9,3	11,8	11,6	2,0	2,6
143		BETR.-INH.	-	-	9,8	9,0	8,9	8,9	8,9	0,3	0,3
144	50 UND MEHR	ZUSAMMEN	3,1	233,7	9,1	6,2	3,1	4,5	4,3	0,6	1,0
145		MAENNLICH	-	-	5,7	4,2	3,1	4,0	4,0	0,2	0,3
146		BETR.-INH.	-	-	3,1	3,0	3,0	3,0	3,0	0,0	0,0
147	INSGESAMT 3)	ZUSAMMEN	73,5	1353,6	180,6	92,4	43,5	54,8	53,2	46,0	77,3
148		MAENNLICH	-	-	106,7	62,4	41,7	48,3	46,7	41,3	55,2
149		BETR.-INH.	-	-	73,5	50,9	39,3	39,3	39,3	29,3	29,3
150		MAENNLICH	-	-	69,2	49,0	38,4	38,4	38,4	28,1	28,1

\*) IN DER ABGRENZUNG NACH DER HAUPTPRODUKTIONSRICHTUNG (HPR).

1) BEZOGEN AUF DIE BETRIEBLICHE TAETIGKEIT.- 2) IN DER ABGRENZUNG NACH DER BETRIEBSSYSTEMATIK.- 3) EINSCHL.

FUER AUSGEWAHLTE BETRIEBSFORMEN NACH GROSSENKLASSEN DER LANDW. GENUTZTEN FLAECHE

NATUERLICHE PERSONEN SIND, INSGESAMT  
1 000

BUNDESGBIET

FAMILIENANGEHOERIGEN ERWERBSTAETIG				FAMILIENFREMDE ARBEITSKRAEFTE MIT BETRIEBLICHEN ARBEITEN BESCHAEFTIGT						BETRIEBL. ARBEITSLEISTUNG DER FAMILIEN- ARBEITSKRAEFTE UND DER STAENDIGEN FAM.-FREMDEN ARBEITSKRAEFTE		LFD NR.
DARUNTER (SP. 9) AUCH MIT BETRIEBL. ARBEITEN BESCHAEFTIGT				STAENDIGE			NICHTSTAENDIGE			AK-EINHEITEN		
ZUSAMMEN		DAR. (SP. 10) UEBERW.   ANDER- IM   WEITIG BETRIEB   VOLLB.		BETRIEBE	LF HA	PERSONEN	AK-EINH.	BETRIEBE		AK-EINHEITEN		
10	11	12	13	14	15	16	17	18	19	20		

BETRIEBSBEREICH LANDWIRTSCHAFT 2)

BETRIEBE

10,9	2,5	0,5	9,4	0,2	0,4	0,3	0,1	1,3	0,6	8,6	101
9,6	2,3	0,5	8,6	0,2	0,3	0,2	0,1	1,0	0,3	5,1	102
7,2	1,9	0,5	6,4	-	-	-	-	-	-	-	103
9,6	2,8	0,8	7,7	0,4	1,2	0,5	0,3	2,6	2,0	13,8	104
8,5	2,6	0,7	7,2	0,2	0,9	0,3	0,3	1,7	0,6	9,0	105
6,1	2,0	0,7	4,8	-	-	-	-	-	-	-	106
3,7	1,2	0,5	2,7	0,3	3,5	0,7	0,6	2,0	2,0	11,9	107
3,3	1,2	0,5	2,4	0,3	3,0	0,6	0,5	1,4	0,7	8,3	108
2,1	0,8	0,5	1,2	-	-	-	-	-	-	-	109
1,4	0,4	0,1	0,8	0,2	7,5	0,9	0,7	2,1	1,9	10,7	110
1,1	0,3	0,1	0,5	0,2	6,4	0,7	0,7	1,1	0,6	7,7	111
0,4	0,2	0,1	0,1	-	-	-	-	-	-	-	112
0,2	0,0	0,0	0,1	0,1	4,8	0,3	0,3	0,7	0,7	3,4	113
0,1	0,0	0,0	0,0	0,1	4,5	0,2	0,2	0,4	0,1	2,4	114
0,0	0,0	0,0	0,0	-	-	-	-	-	-	-	115
0,0	0,0	0,0	0,0	0,1	5,1	0,3	0,2	0,4	0,5	1,3	116
0,0	0,0	0,0	0,0	0,1	4,8	0,1	0,1	0,1	0,1	1,0	117
0,0	0,0	0,0	0,0	-	-	-	-	-	-	-	118
0,0	0,0	0,0	0,0	0,0	6,9	0,8	0,6	0,0	0,2	0,8	119
0,0	0,0	-	0,0	0,0	6,8	0,3	0,3	0,0	0,0	0,4	120
0,0	0,0	0,0	0,0	-	-	-	-	-	-	-	121
40,9	10,1	3,4	33,7	2,0	29,7	4,6	3,6	10,8	8,9	58,1	122
35,5	9,2	2,5	31,3	1,8	27,3	3,5	3,1	7,5	3,2	38,9	123
27,0	7,3	2,5	22,8	-	-	-	-	-	-	-	124
25,6	7,1	2,2	21,8	-	-	-	-	-	-	-	125

GEMISCHTBETRIEBE

2,9	0,5	0,2	2,3	0,1	0,1	0,1	0,0	0,1	0,0	1,2	126
2,7	0,5	0,2	2,2	-	-	-	-	0,1	0,0	0,3	127
2,4	0,4	0,2	2,0	-	-	-	-	-	-	-	128
10,1	2,5	0,4	8,9	0,0	0,0	0,0	0,0	0,1	0,0	6,1	129
8,8	2,3	0,1	8,5	0,0	0,0	0,0	0,0	0,0	0,0	3,7	130
6,7	1,7	0,2	6,5	-	-	-	-	-	-	-	131
13,5	4,5	0,8	11,7	0,0	0,5	0,0	0,0	0,0	0,0	12,7	132
12,4	4,1	0,7	11,1	0,0	0,5	0,0	0,0	0,0	0,0	7,4	133
9,6	3,6	0,7	8,4	-	-	-	-	-	-	-	134
14,0	5,2	2,0	11,2	0,0	4,7	0,0	0,0	0,3	0,0	29,4	135
12,7	5,2	1,8	10,7	0,0	3,2	0,0	0,0	0,2	0,0	19,3	136
8,3	4,0	1,7	6,4	-	-	-	-	-	-	-	137
3,6	1,5	0,1	2,4	0,0	9,2	0,1	0,0	0,0	0,0	20,6	138
2,9	1,2	0,1	2,1	0,0	8,0	0,0	0,0	0,0	0,0	15,0	139
1,4	0,2	0,1	0,2	-	-	-	-	-	-	-	140
1,4	0,3	0,2	1,0	0,5	33,7	0,6	0,4	0,4	0,3	17,8	141
1,3	0,2	0,1	0,8	0,4	30,1	0,4	0,3	0,4	0,1	13,2	142
0,3	0,0	0,0	0,0	-	-	-	-	-	-	-	143
0,1	0,0	0,0	0,0	1,0	95,5	1,9	1,6	0,6	0,3	7,7	144
0,1	0,0	0,0	0,0	1,0	91,6	1,6	1,5	0,4	0,1	6,3	145
0,0	0,0	0,0	0,0	-	-	-	-	-	-	-	146
46,5	15,3	4,5	38,3	2,8	144,4	3,5	3,1	2,7	1,3	95,5	147
41,4	14,2	3,7	35,8	2,5	133,0	3,1	2,9	2,1	0,6	65,1	148
29,3	11,4	3,4	24,5	-	-	-	-	-	-	-	149
28,1	11,0	3,3	24,0	-	-	-	-	-	-	-	150

UNTER 1 HA LF.

BUNDESGBEBIET

LFD. NR.	LANDW. GEN. FLAECHE VON... BIS UNTER... HA	PERSONEN- GRUPPE	BETRIEBE		BETRIEBSINHABER UND IHRE AUF DEM BETRIEB LEBENDEN MIT BETRIEBLICHEN ARBEITEN BESCHAEFTIGT							
			INSGESAMT		ZUSAMMEN		DAR. (SP. 3/4) VOLLBESCHAEFTIGT			ZUSAMMEN		
			BETRIEBE 1	LF HA 2	PERSONEN 3	AK-EINH. 4	BETRIEBE 5	PERSONEN 6	AK-EINH. 7	BETRIEBE 8	PERSONEN 9	
DARUNTER (ZEILEN 01 - 25): BETRIEBE DES												
151	1 - 2	ZUSAMMEN	74,2	106,5	128,5	29,6	4,4	5,4	5,0	55,6	93,2	ZU
152		MAENNLICH	-	-	78,8	18,1	3,6	3,7	52,0	68,3		
153		BETR.-INH.	-	-	74,2	18,1	3,8	3,8	3,8	42,3	42,3	
154	2 - 5	ZUSAMMEN	128,5	433,5	259,4	79,7	16,9	19,0	18,4	107,3	187,1	
155		MAENNLICH	-	-	154,7	47,5	13,3	14,0	13,4	102,6	140,9	
156		BETR.-INH.	-	-	128,5	45,2	13,5	13,5	13,5	89,3	89,3	
157	5 - 10	ZUSAMMEN	132,2	965,7	303,0	122,3	38,6	43,2	41,0	110,9	191,7	
158		MAENNLICH	-	-	177,7	72,2	31,1	32,4	31,0	105,8	147,8	
159		BETR.-INH.	-	-	132,2	64,9	29,3	29,3	29,3	91,8	91,8	
160	10 - 20	ZUSAMMEN	169,4	2471,2	414,8	227,4	113,1	135,3	131,4	107,6	178,7	
161		MAENNLICH	-	-	241,7	150,4	105,9	115,9	112,8	95,3	128,6	
162		BETR.-INH.	-	-	169,4	128,0	101,3	101,3	101,3	64,8	64,8	
163	20 - 30	ZUSAMMEN	98,2	2400,7	252,4	161,3	88,9	114,9	112,6	40,5	62,9	
164		MAENNLICH	-	-	148,0	113,3	87,4	103,5	101,1	30,3	39,2	
165		BETR.-INH.	-	-	98,2	90,0	84,4	84,4	84,4	11,9	11,9	
166	30 - 50	ZUSAMMEN	74,5	2817,9	196,3	128,7	71,5	96,1	94,0	23,4	34,4	
167		MAENNLICH	-	-	116,5	93,2	70,8	87,7	86,1	15,8	19,5	
168		BETR.-INH.	-	-	74,5	70,5	67,5	67,5	67,5	4,5	4,5	
169	50 UND MEHR	ZUSAMMEN	30,7	2352,1	76,0	50,5	28,9	39,0	38,2	7,5	10,0	
170		MAENNLICH	-	-	46,7	38,1	28,7	36,6	36,0	4,6	5,2	
171		BETR.-INH.	-	-	30,7	28,5	27,1	27,1	27,1	1,3	1,3	
172	INSGESAMT 3)	ZUSAMMEN	734,9	11561,9	1674,9	810,3	363,7	454,3	442,7	471,3	785,6	
173		MAENNLICH	-	-	991,3	539,6	342,3	395,0	384,7	423,2	571,3	
174		BETR.-INH.	-	-	734,9	451,4	328,4	328,4	328,4	321,0	321,0	
175		MAENNLICH	-	-	676,3	427,3	319,2	319,2	319,2	311,7	311,7	

\*) IN DER ABGRENZUNG NACH DER HAUPTPRODUKTIONSRICHTUNG (HPR).

1) BEZOGEN AUF DIE BETRIEBLICHE TAETIGKEIT.- 2) IN DER ABGRENZUNG NACH DER BETRIEBSSYSTEMATIK.- 3) EINSCHL.



FUER AUSGEWAELTE BETRIEBSFORMEN NACH GROSSENKLASSEN DER LANDW. GENUTZTEN FLAECHE

NATUERLICHE PERSONEN SIND, INSGESAMT  
1 000

BUNDESGBIET

FAMILIENANGEHOERIGEN ERWERBSTAETIG				FAMILIENFREME ARBEITSKRAEFTE MIT BETRIEBLICHEN ARBEITEN BESCHAEFTIGT						BETRIEBL. ARBEITSLEISTUNG DER FAMILIEN- ARBEITSKRAEFTE UND DER STAENDIGEN FAM.-FREMDEN ARBEITSKRAEFTE		LFD NR.
DARUNTER (SP. 9) AUCH MIT BETRIEBL. ARBEITEN BESCHAEFTIGT DAR. (SP. 10)				STAENDIGE			NICHTSTAENDIGE			AK-EINHEITEN		
ZUSAMMEN		UEBERW. IM BETRIEB	ANDER- WEITIG VOLLB.	BETRIEBE	LF HA	PERSONEN	AK-EINH.	BETRIEBE			AK-EINHEITEN	
10	11	12	13	14	15	16	17	18	19	20		

BETRIEBSBEREICHS LANDWIRTSCHAFT 2)

SAMMEN											
58,3	10,8	1,7	52,4	0,9	1,3	1,3	0,5	2,0	0,6	30,3	151
51,0	9,6	1,1	48,6	0,3	0,6	0,3	0,1	1,7	0,3	18,5	152
42,3	8,0	1,1	39,0	-	-	-	-	-	-	-	153
121,9	30,5	4,9	110,0	1,8	6,0	2,4	1,3	5,2	2,6	81,1	154
109,7	28,3	3,2	104,8	1,3	3,8	1,4	0,7	3,7	1,2	48,5	155
89,3	23,9	3,7	82,7	-	-	-	-	-	-	-	156
128,0	41,4	8,3	112,5	1,7	13,2	2,4	1,5	4,3	2,8	124,1	157
118,4	38,8	6,8	107,2	1,3	9,8	1,6	1,2	2,9	0,9	73,5	158
91,8	33,1	6,4	81,7	-	-	-	-	-	-	-	159
105,6	40,3	14,8	83,5	3,4	49,2	4,6	3,2	6,6	4,0	230,7	160
95,4	38,1	13,5	78,4	2,4	35,3	3,1	2,3	4,7	2,1	152,8	161
64,8	30,4	12,4	49,4	-	-	-	-	-	-	-	162
27,2	11,0	6,3	19,0	3,3	83,5	4,2	3,4	5,2	2,7	164,7	163
23,5	10,2	5,2	17,0	2,6	69,0	3,0	2,8	3,5	1,0	115,7	164
11,9	7,2	4,7	6,5	-	-	-	-	-	-	-	165
13,6	5,3	3,6	8,9	6,4	256,5	8,0	6,7	6,3	3,1	135,7	166
11,0	4,6	2,9	7,5	5,6	223,1	6,6	5,9	5,1	1,8	99,1	167
4,5	3,2	2,3	2,4	-	-	-	-	-	-	-	168
4,1	1,1	0,8	2,0	11,1	1039,5	19,9	18,5	5,9	3,8	69,0	169
3,3	1,0	0,8	2,0	10,3	1019,0	17,6	16,6	5,3	2,6	55,3	170
1,3	0,6	0,6	0,4	-	-	-	-	-	-	-	171
477,2	144,4	41,6	405,3	29,3	1469,2	44,0	36,6	36,4	20,5	846,4	172
428,5	134,2	34,6	380,6	24,8	1361,3	34,2	30,6	28,2	11,2	570,2	173
320,9	109,7	32,0	275,8	-	-	-	-	-	-	-	174
311,7	107,8	30,0	270,8	-	-	-	-	-	-	-	175

UNTER 1 HA LF.

## SCHLESWIG-HOLSTEIN

LFD NR.	LANDW. GEN. FLAECHE VON... BIS UNTER... HA	PERSONENGRUPPE	BETRIEBE									INS		
			BETRIEBE		BETRIEBE MIT BETRIEBLICHEN ARBEITEN BESCHAEFFTIGT				BETRIEBE DAR. (SP. 3/4) VOLLBESCHAEFFTIGT				BETRIEBE ANDERWEITIG	
			INSGESAMT	ZUSAMMEN	ZUSAMMEN	AK-EINH.		ZUSAMMEN	AK-EINH.		ZUSAMMEN		PERSONEN	
1	2	3	4	5	6	7	8	9						
01	1 - 2	ZUSAMMEN	2,5	3,5	3,3	0,9	0,2	0,3	0,3	1,3	1,9			
02		MAENNLICH	-	-	2,3	0,6	0,1	0,2	0,2	1,2	1,5			
03		BETR.-INH.	-	-	2,5	0,7	0,2	0,2	0,2	1,1	1,1			
04	2 - 5	ZUSAMMEN	2,7	8,7	3,9	1,4	0,5	0,6	0,6	1,7	2,3			
05		MAENNLICH	-	-	2,6	1,0	0,5	0,5	0,5	1,6	1,9			
06		BETR.-INH.	-	-	2,7	1,0	0,5	0,5	0,5	1,5	1,5			
07	5 - 10	ZUSAMMEN	2,2	15,3	4,0	1,5	0,4	0,5	0,5	1,8	2,6			
08		MAENNLICH	-	-	2,5	1,0	0,3	0,4	0,4	1,7	1,9			
09		BETR.-INH.	-	-	2,2	0,9	0,4	0,4	0,4	1,6	1,6			
10	10 - 20	ZUSAMMEN	3,9	57,8	7,7	4,0	2,0	2,2	2,2	2,4	3,5			
11		MAENNLICH	-	-	4,7	2,8	1,8	2,0	1,9	2,2	2,8			
12		BETR.-INH.	-	-	3,9	2,5	1,7	1,7	1,7	1,8	1,8			
13	20 - 30	ZUSAMMEN	4,9	120,1	10,5	6,9	4,2	4,9	4,8	1,7	2,4			
14		MAENNLICH	-	-	6,3	5,0	4,1	4,5	4,5	1,4	1,6			
15		BETR.-INH.	-	-	4,9	4,3	3,9	3,9	3,9	0,7	0,7			
16	30 - 50	ZUSAMMEN	8,3	329,2	19,3	13,3	7,9	10,0	9,8	2,0	2,7			
17		MAENNLICH	-	-	11,7	9,9	7,9	9,4	9,2	1,3	1,5			
18		BETR.-INH.	-	-	8,3	7,9	7,5	7,5	7,5	0,4	0,4			
19	50 UND MEHR	ZUSAMMEN	6,6	541,5	14,9	10,3	6,1	8,0	7,9	1,2	1,5			
20		MAENNLICH	-	-	9,4	8,0	6,1	7,6	7,5	0,7	0,8			
21		BETR.-INH.	-	-	6,6	6,1	5,8	5,8	5,8	0,4	0,4			
22	INSGESAMT 3)	ZUSAMMEN	33,4	1076,7	67,0	39,5	21,7	26,9	26,6	13,6	19,1			
23		MAENNLICH	-	-	42,0	29,1	21,1	24,9	24,5	11,4	13,8			
24		BETR.-INH.	-	-	33,4	24,1	20,4	20,4	20,4	8,7	8,7			
25		MAENNLICH	-	-	30,8	23,0	20,0	20,0	20,0	8,4	8,4			
DARUNTER (ZEILEN 22 - 25): BETRIEBE DES MARKTFRUCHT														
26	INSGESAMT 3)	ZUSAMMEN	5,1	295,1	8,9	5,0	3,0	3,5	3,5	1,9	2,6			
27		MAENNLICH	-	-	6,3	4,2	3,0	3,4	3,4	1,7	1,9			
28		BETR.-INH.	-	-	5,1	3,5	2,8	2,8	2,8	1,4	1,4			
29		MAENNLICH	-	-	4,7	3,3	2,7	2,7	2,7	1,4	1,4			
FUTTERBAU														
30	INSGESAMT 3)	ZUSAMMEN	20,8	644,2	44,6	27,5	15,0	18,9	18,6	8,3	11,6			
31		MAENNLICH	-	-	27,1	19,8	14,6	17,4	17,1	6,9	8,4			
32		BETR.-INH.	-	-	20,8	16,1	14,1	14,1	14,1	4,8	4,8			
33		MAENNLICH	-	-	19,4	15,5	13,9	13,9	13,9	4,7	4,7			
VEREDLUNGS														
34	INSGESAMT 3)	ZUSAMMEN	4,1	59,8	6,8	2,8	1,4	1,6	1,6	2,2	3,2			
35		MAENNLICH	-	-	4,5	2,2	1,4	1,5	1,5	2,0	2,4			
36		BETR.-INH.	-	-	4,1	2,0	1,3	1,3	1,3	1,8	1,8			
37		MAENNLICH	-	-	3,7	1,9	1,3	1,3	1,3	1,7	1,7			
DAUERKULTUR														
38	INSGESAMT 3)	ZUSAMMEN	0,2	1,8	0,3	0,1	0,1	0,1	0,1	0,1	0,2			
39		MAENNLICH	-	-	0,2	0,1	0,1	0,1	0,1	0,1	0,1			
40		BETR.-INH.	-	-	0,2	0,1	0,1	0,1	0,1	0,1	0,1			
41		MAENNLICH	-	-	0,1	0,1	0,0	0,0	0,0	0,1	0,1			
LANDWIRTSCHAFTLICHE														
42	INSGESAMT 3)	ZUSAMMEN	1,4	61,6	3,1	2,0	1,2	1,5	1,5	0,3	0,6			
43		MAENNLICH	-	-	2,0	1,5	1,2	1,4	1,4	0,2	0,3			
44		BETR.-INH.	-	-	1,4	1,2	1,1	1,1	1,1	0,2	0,2			
45		MAENNLICH	-	-	1,3	1,2	1,1	1,1	1,1	0,1	0,1			
ZU														
46	INSGESAMT 3)	ZUSAMMEN	31,7	1062,5	63,8	37,6	20,8	25,6	25,3	12,9	18,1			
47		MAENNLICH	-	-	40,1	27,8	20,2	23,8	23,4	10,8	13,1			
48		BETR.-INH.	-	-	31,7	22,9	19,5	19,5	19,5	8,3	9,3			
49		MAENNLICH	-	-	29,3	21,9	19,1	19,1	19,1	8,0	8,0			

\*) IN DER ABGRENZUNG NACH DER HAUPTPRODUKTIONSRICHTUNG (HPR).

1) BEZOGEN AUF DIE BETRIEBLICHE TAETIGKEIT.- 2) IN DER ABGRENZUNG NACH DER BETRIEBSSYSTEMATIK.- 3) EINSCHL.

NACH GROSSENKLASSEN DER LANDW. GENUTZTEN FLAECHE UND FUER AUSGEWAHLTE BETRIEBSFORMEN

NATUERLICHE PERSONEN SIND, INSGESAMT  
1 000

SCHLESWIG-HOLSTEIN

FAMILIENANGEHOERIGEN ERWERBSTAETIG				FAMILIENFRENDE ARBEITSKRAEFTE MIT BETRIEBLICHEN ARBEITEN BESCHAEFTIGT								BETRIEBL. ARBEITSLEISTUNG DER FAMILIEN-ARBEITSKRAEFTE UND DER STAENDIGEN FAM.-FRENDEN ARBEITSKRAEFTE	
DARUNTER (SF. 9) AUCH MIT BETRIEBL. ARBEITEN BESCHAEFTIGT				STAENDIGE				NICHTSTAENDIGE				AK-EINHEITEN	LFd NP.
ZUSAMMEN		DAR. (SF. 10) UEBERW. IM BETRIEB		ANDER-WEITIG VOLLB.		BETRIEBE	LF HA	PERSONEN		BETRIEBE	AK-EINHEITEN		
PERSONEN	AK-EINH. 1)	PERSONEN	PERSONEN	BETRIEBE	BETRIEBE			18	19			20	
10	11	12	13	14	15	16	17	18	19	20			
<b>GESAMT</b>													
1,2	0,2	0,0	1,2	0,1	0,1	0,2	0,2	0,0	0,1	1,1	01		
1,1	0,2	0,0	1,1	0,1	0,1	0,1	0,1	0,0	0,0	0,7	02		
1,1	0,2	0,0	1,1	-	-	-	-	-	-	-	03		
1,7	0,4	0,1	1,4	0,2	0,7	0,7	0,6	0,1	0,1	2,1	04		
1,5	0,4	0,1	1,3	0,2	0,5	0,3	0,3	0,1	0,1	1,3	05		
1,5	0,4	0,1	1,3	-	-	-	-	-	-	-	06		
1,9	0,6	0,1	1,6	0,2	1,1	0,4	0,4	0,1	0,2	1,8	07		
1,7	0,6	0,1	1,5	0,1	0,9	0,3	0,3	0,1	0,2	1,2	08		
1,6	0,5	0,1	1,4	-	-	-	-	-	-	-	09		
2,3	0,8	0,2	1,9	0,2	2,7	0,7	0,6	0,1	0,2	4,6	10		
2,1	0,8	0,2	1,8	0,2	2,3	0,5	0,4	0,1	0,1	3,3	11		
1,8	0,7	0,2	1,5	-	-	-	-	-	-	-	12		
1,1	0,5	0,3	0,7	0,2	5,2	0,5	0,5	0,1	0,2	7,4	13		
1,0	0,5	0,3	0,7	0,2	4,3	0,4	0,4	0,1	0,1	5,4	14		
0,7	0,4	0,2	0,4	-	-	-	-	-	-	-	15		
0,9	0,4	0,3	0,5	0,7	28,0	1,0	0,9	0,5	0,2	14,2	16		
0,8	0,4	0,3	0,4	0,6	24,4	0,8	0,8	0,4	0,2	10,7	17		
0,4	0,3	0,3	0,2	-	-	-	-	-	-	-	18		
0,6	0,3	0,2	0,2	2,3	249,6	4,8	4,5	0,9	0,8	14,8	19		
0,5	0,2	0,2	0,2	2,2	243,0	4,3	4,2	0,9	0,6	12,2	20		
0,4	0,2	0,2	0,1	-	-	-	-	-	-	-	21		
11,0	3,6	1,4	8,7	4,0	287,6	9,0	8,3	2,0	1,9	47,8	22		
10,0	3,4	1,3	8,2	3,6	275,6	6,9	6,6	1,8	1,3	35,7	23		
8,7	2,9	1,1	7,1	-	-	-	-	-	-	-	24		
8,4	2,9	1,1	6,9	-	-	-	-	-	-	-	25		
<b>BETRIEBSBEREICHS LANDWIRTSCHAFT 2) BETRIEBE</b>													
1,7	0,6	0,3	1,2	1,1	143,6	2,2	2,1	0,5	0,5	7,2	26		
1,5	0,6	0,3	1,2	1,0	141,4	2,1	2,0	0,5	0,3	6,2	27		
1,4	0,5	0,3	1,1	-	-	-	-	-	-	-	28		
1,4	0,5	0,3	1,0	-	-	-	-	-	-	-	29		
<b>BETRIEBE</b>													
6,4	2,3	0,8	5,1	1,9	103,4	2,7	2,5	0,8	0,4	30,0	30		
5,8	2,1	0,8	4,7	1,6	96,2	2,2	2,1	0,8	0,3	21,8	31		
4,8	1,8	0,6	4,0	-	-	-	-	-	-	-	32		
4,7	1,7	0,6	3,8	-	-	-	-	-	-	-	33		
<b>BETRIEBE</b>													
2,0	0,5	0,1	1,8	0,3	16,0	0,4	0,4	0,1	0,1	3,2	34		
1,9	0,4	0,1	1,7	0,3	14,9	0,3	0,3	0,1	0,0	2,5	35		
1,8	0,4	0,1	1,6	-	-	-	-	-	-	-	36		
1,7	0,4	0,1	1,6	-	-	-	-	-	-	-	37		
<b>BETRIEBE</b>													
0,1	0,0	0,0	0,1	0,0	0,5	0,1	0,1	0,0	0,0	0,2	38		
0,1	0,0	0,0	0,1	0,0	0,5	0,1	0,1	0,0	0,0	0,2	39		
0,1	0,0	0,0	0,1	-	-	-	-	-	-	-	40		
0,1	0,0	0,0	0,0	-	-	-	-	-	-	-	41		
<b>GEMISCHTBETRIEBE</b>													
0,2	0,1	0,1	0,1	0,2	16,7	0,3	0,3	0,1	0,1	2,3	42		
0,2	0,1	0,1	0,1	0,2	15,8	0,3	0,3	0,1	0,1	1,8	43		
0,2	0,1	0,1	0,1	-	-	-	-	-	-	-	44		
0,1	0,1	0,1	0,1	-	-	-	-	-	-	-	45		
<b>SAMMEN</b>													
10,4	3,4	1,4	8,2	3,5	280,1	5,7	5,3	1,6	1,0	42,9	46		
9,5	3,2	1,3	7,8	3,2	268,9	5,0	4,8	1,5	0,8	32,5	47		
8,3	2,8	1,1	6,8	-	-	-	-	-	-	-	48		
8,0	2,8	1,1	6,5	-	-	-	-	-	-	-	49		

UNTER 1 HA LF.

## NIEDERSACHSEN

LFD NR.	LANDW. GEN. FLAECHE VON... BIS UNTER... HA		PERSONENGRUPPE	BETRIEBE		BETRIEBSINHABER UND IHRE AUF DEM BETRIEB LEBENDEN MIT BETRIEBLICHEN ARBEITEN BESCHAEFTIGT					BETRIEB LEBENDEN ANDERWEITIG		
				INSGESAMT		ZUSAMMEN		DAR. (SP. 3/4) VOLLBESCHAEFTIGT			ZUSAMMEN		
				BETRIEBE	LF HA	PERSONEN	AK-EINH.	BETRIEBE	PERSONEN	AK-EINH.	BETRIEBE	PERSONEN	
1	2	3	4	5	6	7	8	9	INS				
01	1	-	2	ZUSAMMEN	11,6	16,0	17,7	4,0	0,6	0,9	0,9	8,5	12,9
02				MAENNLICH	-	-	11,2	2,6	0,5	0,5	0,5	7,8	9,6
03				BETR.-INH.	-	-	11,6	2,8	0,5	0,5	0,5	6,0	6,0
04	2	-	5	ZUSAMMEN	17,0	55,8	30,8	8,9	1,5	1,6	1,5	14,3	23,7
05				MAENNLICH	-	-	18,3	5,4	1,3	1,4	1,3	13,6	18,1
06				BETR.-INH.	-	-	17,0	5,5	1,3	1,3	1,3	11,8	11,8
07	5	-	10	ZUSAMMEN	13,9	100,2	28,7	10,8	3,2	3,5	3,2	11,7	19,5
08				MAENNLICH	-	-	17,1	6,5	2,5	2,5	2,5	11,4	15,4
09				BETR.-INH.	-	-	13,9	6,3	2,4	2,4	2,4	9,9	9,9
10	10	-	20	ZUSAMMEN	21,0	311,9	47,2	25,1	12,7	14,1	13,8	13,2	20,9
11				MAENNLICH	-	-	27,6	17,0	11,8	12,5	12,4	11,8	15,6
12				BETR.-INH.	-	-	21,0	15,0	11,2	11,2	11,2	8,7	8,7
13	20	-	30	ZUSAMMEN	17,7	440,3	42,2	27,0	15,7	19,1	18,7	7,2	10,5
14				MAENNLICH	-	-	24,8	19,1	15,4	17,4	17,1	5,3	6,7
15				BETR.-INH.	-	-	17,7	15,9	14,8	14,8	14,8	2,2	2,2
16	30	-	50	ZUSAMMEN	21,2	822,0	54,1	35,7	20,6	26,6	26,1	5,8	8,1
17				MAENNLICH	-	-	31,9	25,8	20,4	24,6	24,2	3,9	4,8
18				BETR.-INH.	-	-	21,2	20,1	19,4	19,4	19,4	0,9	0,9
19	50 UND MEHR			ZUSAMMEN	12,4	945,3	31,2	20,6	11,8	15,8	15,5	2,9	3,7
20				MAENNLICH	-	-	19,2	15,7	11,7	14,9	14,6	1,7	1,9
21				BETR.-INH.	-	-	12,4	11,5	11,1	11,1	11,1	0,5	0,5
22	INSGESAMT 3)			ZUSAMMEN	119,3	2693,4	258,9	134,8	67,0	82,9	81,3	66,0	102,8
23				MAENNLICH	-	-	154,5	94,0	64,5	75,1	73,7	58,1	75,0
24				BETR.-INH.	-	-	119,3	78,6	61,9	61,9	61,9	41,9	41,9
25				MAENNLICH	-	-	108,7	74,5	60,4	60,4	60,4	40,4	40,4
DARUNTER (ZEILEN 22 - 25): BETRIEBE DES MARKTFRUCHT													
26	INSGESAMT 3)			ZUSAMMEN	24,6	767,9	48,7	23,2	12,0	14,4	14,1	13,9	22,7
27				MAENNLICH	-	-	30,6	17,4	11,8	13,4	13,3	12,3	16,0
28				BETR.-INH.	-	-	24,6	14,9	11,3	11,3	11,3	10,0	10,0
29				MAENNLICH	-	-	22,5	14,2	11,0	11,0	11,0	9,6	9,6
FUTTERBAU													
30	INSGESAMT 3)			ZUSAMMEN	54,4	1268,2	124,2	70,3	35,3	44,4	43,7	27,5	40,7
31				MAENNLICH	-	-	72,3	47,7	33,8	40,0	39,2	23,6	29,9
32				BETR.-INH.	-	-	54,4	39,5	32,5	32,5	32,5	15,6	15,6
33				MAENNLICH	-	-	49,7	37,5	31,8	31,8	31,8	15,1	15,1
VEREDLUNGS													
34	INSGESAMT 3)			ZUSAMMEN	20,9	253,6	41,7	17,2	7,3	8,2	8,1	14,2	23,5
35				MAENNLICH	-	-	25,4	12,1	7,0	7,7	7,7	13,2	17,8
36				BETR.-INH.	-	-	20,9	10,5	6,7	6,7	6,7	10,4	10,4
37				MAENNLICH	-	-	19,0	9,9	6,4	6,4	6,4	10,1	10,1
DAUERKULTUR													
38	INSGESAMT 3)			ZUSAMMEN	1,7	14,3	3,2	1,5	0,6	0,8	0,8	0,9	1,3
39				MAENNLICH	-	-	2,0	0,9	0,6	0,7	0,7	0,8	0,9
40				BETR.-INH.	-	-	1,7	0,8	0,6	0,6	0,6	0,6	0,6
41				MAENNLICH	-	-	1,4	0,7	0,6	0,6	0,6	0,6	0,6
LANDWIRTSCHAFTLICHE													
42	INSGESAMT 3)			ZUSAMMEN	13,5	360,2	32,7	18,3	9,4	11,9	11,6	6,9	11,0
43				MAENNLICH	-	-	19,3	12,9	9,2	10,9	10,6	6,2	8,0
44				BETR.-INH.	-	-	13,5	10,3	8,7	8,7	8,7	3,9	3,9
45				MAENNLICH	-	-	12,3	9,8	8,4	8,4	8,4	3,7	3,7
ZU													
46	INSGESAMT 3)			ZUSAMMEN	115,0	2664,4	250,6	130,5	64,7	79,8	78,4	63,7	99,3
47				MAENNLICH	-	-	149,5	91,1	62,4	72,7	71,3	56,1	72,5
48				BETR.-INH.	-	-	115,0	76,1	59,7	59,7	59,7	40,3	40,3
49				MAENNLICH	-	-	104,8	72,1	58,4	58,4	58,4	39,2	39,2

\*) IN DER ABGRENZUNG NACH DER HAUPTPRODUKTIONSRICHTUNG (HPR).

1) BEZOGEN AUF DIE BETRIEBLICHE TAETIGKEIT.- 2) IN DER ABGRENZUNG NACH DER BETRIEBSSYSTEMATIK.- 3) EINSCHL.

NACH GROSSENKLASSEN DER LANDW.GENUTZTEN FLAECHEN UND FUER AUSGEWAHLTE BETRIEBSFORMEN

NATUERLICHE PERSONEN SIND, INSGESAMT  
1 000

NIEDERSACHSEN

FAMILIENANGEHÖRIGEN ERWERBSTÄTTIG				FAMILIENFREUNDE ARBEITSKRÄFTE MIT BETRIEBLICHEN ARBEITEN BESCHÄFTIGT						BETRIEBL. ARBEITSLEISTUNG DER FAMILIEN- ARBEITSKRÄFTE UND DER STÄNDIGEN FAM.-FREUNDEN ARBEITSKRÄFTE		LFZ NR.
DARUNTER (SP. 9) AUCH MIT BETRIEBL. ARBEITEN BESCHÄFTIGT DAR. (SP. 10)				STÄNDIGE			NICHTSTÄNDIGE					
ZUSAMMEN		UEBERW. IM BETRIEB	ANDER- WEITIG VOLLB.	BETRIEBE	LF HA	PERSONEN	AK-EINH.	BETRIEBE		AK-EINHEITEN		
10	11	12	13	14	15	16	17	18	19	20		

GESAMT												
7,5	1,4	0,3	7,1	0,4	0,6	1,4	1,0	0,4	0,1	5,1	01	
7,0	1,4	0,3	6,8	0,2	0,5	0,7	0,6	0,4	0,0	3,2	02	
6,0	1,1	0,2	5,7	-	-	-	-	-	-	-	03	
15,0	3,7	0,6	13,8	0,4	1,4	1,0	0,9	0,6	0,5	10,0	04	
13,6	3,4	0,3	13,1	0,3	1,1	0,7	0,7	0,6	0,2	6,0	05	
11,8	3,0	0,4	11,1	-	-	-	-	-	-	-	06	
12,8	4,2	0,8	10,9	0,2	2,0	0,9	0,8	0,6	0,4	11,7	07	
11,9	3,9	0,8	10,5	0,2	1,6	0,6	0,5	0,3	0,1	7,1	08	
9,9	3,4	0,8	8,5	-	-	-	-	-	-	-	09	
12,3	4,7	1,5	9,7	0,5	8,6	1,2	1,2	1,1	0,5	26,1	10	
11,2	4,5	1,4	9,3	0,5	7,2	1,0	1,0	0,8	0,4	17,8	11	
8,7	3,8	1,4	6,8	-	-	-	-	-	-	-	12	
4,2	1,7	0,9	2,8	0,5	13,7	0,7	0,6	1,0	0,4	27,6	13	
3,7	1,6	0,7	2,5	0,5	12,2	0,6	0,6	0,9	0,3	19,7	14	
2,2	1,1	0,6	1,3	-	-	-	-	-	-	-	15	
2,9	1,2	0,9	1,8	1,8	73,1	2,4	2,1	2,1	0,8	37,8	16	
2,4	1,0	0,6	1,6	1,6	64,9	2,1	1,9	1,7	0,6	27,7	17	
0,9	0,6	0,4	0,6	-	-	-	-	-	-	-	18	
1,3	0,5	0,4	0,6	4,7	449,1	8,6	8,0	2,9	1,8	28,6	19	
1,0	0,5	0,4	0,6	4,6	435,8	7,6	7,5	2,6	1,2	23,0	20	
0,5	0,3	0,3	0,3	-	-	-	-	-	-	-	21	
57,8	17,6	5,5	48,3	9,5	548,6	18,8	16,9	9,0	5,0	151,6	22	
52,3	16,3	4,5	45,9	8,4	523,1	14,3	13,6	7,5	3,0	107,7	23	
41,9	13,7	4,1	35,7	-	-	-	-	-	-	-	24	
40,4	13,4	4,0	35,1	-	-	-	-	-	-	-	25	

BETRIEBSBEREICH LANDWIRTSCHAFT 2)  
BETRIEBE

13,2	3,6	1,1	11,0	3,0	292,0	5,3	4,9	3,0	1,5	28,0	26
11,8	3,3	0,9	10,4	2,9	282,9	4,7	4,4	2,6	0,8	21,8	27
10,0	2,8	0,7	8,7	-	-	-	-	-	-	-	28
9,6	2,8	0,7	8,4	-	-	-	-	-	-	-	29

BETRIEBE

22,6	7,6	2,7	18,6	2,9	145,0	3,7	3,2	2,8	1,2	73,5	30
20,6	7,1	2,2	17,9	2,6	135,8	3,1	2,9	2,5	1,0	50,7	31
15,6	5,8	2,0	13,0	-	-	-	-	-	-	-	32
15,1	5,7	2,0	12,7	-	-	-	-	-	-	-	33

BETRIEBE

13,4	3,7	0,9	11,5	0,8	32,0	1,3	1,2	0,9	0,3	18,5	34
12,3	3,5	0,7	10,9	0,7	29,0	1,0	0,9	0,8	0,3	12,9	35
10,4	3,0	0,6	9,2	-	-	-	-	-	-	-	36
10,1	3,0	0,6	9,1	-	-	-	-	-	-	-	37

BETRIEBE

0,8	0,2	0,1	0,6	0,2	4,0	0,3	0,3	0,2	0,2	1,6	38
0,7	0,1	0,1	0,6	0,2	4,0	0,3	0,3	0,2	0,1	1,3	39
0,6	0,1	0,1	0,5	-	-	-	-	-	-	-	40
0,6	0,1	0,0	0,5	-	-	-	-	-	-	-	41

GEMISCHTBETRIEBE

5,7	2,1	0,6	4,8	1,0	61,4	1,3	1,1	0,8	0,3	19,5	42
5,2	1,9	0,6	4,4	0,9	57,9	1,1	1,1	0,7	0,3	14,0	43
3,9	1,5	0,6	3,2	-	-	-	-	-	-	-	44
3,7	1,5	0,6	3,2	-	-	-	-	-	-	-	45

SAMMEN

55,8	17,1	5,4	46,7	8,2	534,4	12,1	10,8	7,8	3,5	141,2	46
50,6	16,1	4,4	44,5	7,4	509,8	10,2	9,7	6,8	2,5	100,7	47
40,3	13,3	4,0	34,4	-	-	-	-	-	-	-	48
39,2	13,1	3,8	33,9	-	-	-	-	-	-	-	49

UNTER 1 HA LF.

NORDRHEIN-WESTFALEN

LFD NR.	LANDW. GEN. FLAECHE VON... BIS UNTER... HA	PERSONEN- GRUPPE	BETRIEBE		BETRIEBSINHABER UND IHRE AUF DEM BETRIEB LEBENDEN MIT BETRIEBLICHEN ARBEITEN BESCHAEFTIGT							BETRIEB LEBENDEN ANDERWEITIG	
			INSGESAMT		ZUSAMMEN		DAR. (SP. 3/4) VOLLBESCHAEFTIGT			ZUSAMMEN			
			BETRIEBE 1	LF HA 2	PERSONEN 3	AK-EINH. 4	BETRIEBE 5	PERSONEN 6	AK-EINH. 7	BETRIEBE 8	PERSONEN 9		
													INS
01	1 - 2	ZUSAMMEN	12,0	17,0	21,3	6,3	1,6	2,1	2,1	8,4	15,0		
02		MAENNLICH	-	-	13,1	4,3	1,5	1,6	1,6	7,8	10,7		
03		BETR.-INH.	-	-	12,0	3,8	1,6	1,6	1,6	5,7	5,7		
04	2 - 5	ZUSAMMEN	17,3	57,1	32,7	10,8	2,3	2,8	2,8	13,7	23,6		
05		MAENNLICH	-	-	20,8	7,2	2,1	2,4	2,3	13,1	18,3		
06		BETR.-INH.	-	-	17,3	6,6	2,0	2,0	2,0	10,1	10,1		
07	5 - 10	ZUSAMMEN	14,3	104,7	30,0	12,3	4,0	4,6	4,6	11,2	18,9		
08		MAENNLICH	-	-	18,5	8,3	3,8	4,1	4,0	10,4	14,6		
09		BETR.-INH.	-	-	14,3	7,2	3,5	3,5	3,5	8,4	8,4		
10	10 - 20	ZUSAMMEN	20,9	310,0	46,1	25,7	14,4	16,1	15,7	11,5	18,7		
11		MAENNLICH	-	-	28,2	18,7	13,7	15,0	14,6	9,8	12,9		
12		BETR.-INH.	-	-	20,9	16,1	13,1	13,1	13,1	6,2	6,2		
13	20 - 30	ZUSAMMEN	15,5	376,8	35,6	22,8	14,0	16,7	16,4	5,4	8,7		
14		MAENNLICH	-	-	22,1	17,4	13,8	16,0	15,8	3,9	5,1		
15		BETR.-INH.	-	-	15,5	14,0	13,1	13,1	13,1	1,2	1,2		
16	30 - 50	ZUSAMMEN	12,0	449,4	28,9	18,8	11,6	14,4	14,3	3,4	5,1		
17		MAENNLICH	-	-	18,2	14,7	11,5	13,8	13,7	2,3	2,8		
18		BETR.-INH.	-	-	12,0	11,4	11,0	11,0	11,0	0,4	0,4		
19	50 UND MEHR	ZUSAMMEN	4,1	308,9	8,7	5,9	3,8	4,7	4,5	1,0	1,4		
20		MAENNLICH	-	-	5,9	4,9	3,8	4,5	4,5	0,6	0,6		
21		BETR.-INH.	-	-	4,1	3,8	3,5	3,5	3,5	0,1	0,1		
22	INSGESAMT 3)	ZUSAMMEN	100,2	1625,6	211,6	107,1	54,2	64,4	63,4	56,3	93,6		
23		MAENNLICH	-	-	131,1	78,4	52,6	59,6	58,8	49,2	66,7		
24		BETR.-INH.	-	-	100,2	65,5	50,0	50,0	50,0	33,2	33,2		
25		MAENNLICH	-	-	91,3	62,3	48,9	48,9	48,9	32,3	32,3		
													DARUNTER (ZEILEN 22 - 25): BETRIEBE DES MARKTFRUCHT
26	INSGESAMT 3)	ZUSAMMEN	20,2	411,2	38,4	18,7	9,8	11,4	11,3	11,0	18,0		
27		MAENNLICH	-	-	25,0	14,4	9,4	10,8	10,7	9,9	13,1		
28		BETR.-INH.	-	-	20,2	12,4	9,1	9,1	9,1	7,2	7,2		
29		MAENNLICH	-	-	18,1	11,5	8,9	8,9	8,9	7,0	7,0		
													FUTTERBAU
30	INSGESAMT 3)	ZUSAMMEN	40,2	674,3	89,1	45,8	22,9	27,2	26,7	22,6	37,9		
31		MAENNLICH	-	-	54,3	33,1	22,3	25,6	25,0	19,8	27,0		
32		BETR.-INH.	-	-	40,2	27,3	21,2	21,2	21,2	13,0	13,0		
33		MAENNLICH	-	-	36,9	26,0	20,7	20,7	20,7	12,6	12,6		
													VEREDLUNGS
34	INSGESAMT 3)	ZUSAMMEN	16,6	223,6	35,0	16,2	7,8	8,9	8,8	10,7	18,7		
35		MAENNLICH	-	-	21,6	11,9	7,5	8,2	8,1	9,5	13,3		
36		BETR.-INH.	-	-	16,6	9,9	7,1	7,1	7,1	6,9	6,9		
37		MAENNLICH	-	-	15,2	9,6	6,9	6,9	6,9	6,7	6,7		
													BAUERKULTUR
38	INSGESAMT 3)	ZUSAMMEN	1,0	4,0	1,7	0,6	0,3	0,3	0,3	0,5	1,0		
39		MAENNLICH	-	-	1,0	0,5	0,3	0,3	0,3	0,4	0,7		
40		BETR.-INH.	-	-	1,0	0,4	0,3	0,3	0,3	0,3	0,3		
41		MAENNLICH	-	-	0,9	0,4	0,3	0,3	0,3	0,2	0,2		
													LANDWIRTSCHAFTLICHE
42	INSGESAMT 3)	ZUSAMMEN	12,0	248,1	27,5	14,8	7,8	9,5	9,4	6,7	10,8		
43		MAENNLICH	-	-	17,1	11,0	7,7	8,9	8,7	5,6	7,4		
44		BETR.-INH.	-	-	12,0	8,9	7,2	7,2	7,2	3,2	3,2		
45		MAENNLICH	-	-	11,5	8,7	7,1	7,1	7,1	3,2	3,2		
													ZU
46	INSGESAMT 3)	ZUSAMMEN	90,1	1561,3	191,6	96,1	48,6	57,3	56,4	51,6	86,2		
47		MAENNLICH	-	-	119,1	70,7	47,2	53,6	52,8	45,1	61,6		
48		BETR.-INH.	-	-	90,1	59,0	44,9	44,9	44,9	30,5	30,5		
49		MAENNLICH	-	-	82,5	56,2	44,0	44,0	44,0	29,7	29,7		

\*) IN DER ABGRENZUNG NACH DER HAUPTPRODUKTIONSRICHTUNG (HPR).

1) BEZOGEN AUF DIE BETRIEBLICHE TAETIGKEIT.-

2) IN DER ABGRENZUNG NACH DER BETRIEBSSYSTEMATIK.-

3) EINSCHL.

NACH GROSSENKLASSEN DER LANDW.GENUTZTEN FLAECHE UND FUER AUSGEWAHLTE BETRIEBSFORMEN

NATUERLICHE PERSONEN SIND, INSGESAMT  
1 000

NORDRHEIN-WESTFALEN

FAMILIENANGEHOERIGEN ERWERBSTAETIG				FAMILIENFREMDE ARBEITSKRAEFTE MIT BETRIEBLICHEN ARBEITEN BESCHAEFTIGT						BETRIEBL. ARBEITSLEISTUNG DER FAMILIENARBEITSKRAEFTE UND DER STAENDIGEN FAM.-FREMDEN ARBEITSKRAEFTE		LFZ NR.
DAPUNTER (SP. 9) AUCH MIT BETRIEBL. ARBEITEN BESCHAEFTIGT DAR. (SP. 10)				STAENDIGE			NICHTSTAENDIGE					
ZUSAMMEN		UEBERW. IM BETRIEB	ANDER-WEITIG VOLLB.	BETRIEBE	LF HA	PERSONEN	AK-EINH.	BETRIEBE		AK-EINHEITEN		
10	11	12	13	14	15	16	17	18	19	20		
<b>GESAMT</b>												
8,3	1,9	0,4	7,4	0,5	0,8	1,4	1,4	0,5	0,3	7,7	01	
7,4	1,6	0,3	7,1	0,3	0,6	0,9	0,9	0,3	0,0	5,1	02	
5,7	1,3	0,3	5,2	-	-	-	-	-	-	-	03	
14,6	3,9	0,3	13,5	0,5	1,7	1,5	1,3	0,7	0,3	12,1	04	
13,6	3,8	0,3	12,9	0,4	1,3	1,0	1,0	0,7	0,2	8,2	05	
10,1	2,9	0,3	9,3	-	-	-	-	-	-	-	06	
11,7	3,8	0,6	10,6	0,4	2,1	0,8	0,6	0,5	0,2	13,1	07	
11,0	3,7	0,5	10,1	0,3	1,6	0,5	0,5	0,4	0,1	8,8	08	
8,4	2,8	0,4	7,8	-	-	-	-	-	-	-	09	
9,6	3,7	1,0	7,9	0,6	9,1	1,4	1,3	1,1	0,5	26,9	10	
9,0	3,3	1,0	7,5	0,5	7,0	0,9	0,8	0,8	0,4	19,6	11	
6,2	2,7	0,9	4,8	-	-	-	-	-	-	-	12	
2,9	1,1	0,7	2,2	0,7	20,2	1,1	0,9	0,9	0,4	23,6	13	
2,6	1,0	0,4	2,0	0,6	16,8	0,8	0,7	0,8	0,3	18,2	14	
1,2	0,7	0,4	0,8	-	-	-	-	-	-	-	15	
1,5	0,5	0,2	1,1	1,5	59,9	2,0	1,8	1,3	0,6	20,5	16	
1,2	0,4	0,2	0,7	1,3	51,4	1,8	1,6	1,3	0,6	16,3	17	
0,4	0,3	0,2	0,1	-	-	-	-	-	-	-	18	
0,5	0,0	0,0	0,2	1,8	167,2	3,7	3,4	1,0	0,6	9,2	19	
0,4	0,0	0,0	0,1	1,8	160,3	3,2	3,0	1,0	0,5	7,8	20	
0,1	0,0	0,0	0,0	-	-	-	-	-	-	-	21	
50,3	15,1	3,4	43,7	7,1	261,4	14,8	13,3	6,4	4,0	120,4	22	
45,8	14,2	3,1	41,3	5,9	239,1	10,8	10,3	5,5	2,4	88,6	23	
33,2	11,0	2,8	28,7	-	-	-	-	-	-	-	24	
32,3	10,9	2,7	28,3	-	-	-	-	-	-	-	25	
<b>BETRIEBSBEREICHS LANDWIRTSCHAFT 2) BETRIEBE</b>												
10,1	2,7	0,5	8,6	1,6	114,0	2,7	2,3	1,6	0,8	20,9	26	
9,1	2,6	0,5	8,3	1,5	108,7	2,2	2,1	1,4	0,7	16,4	27	
7,2	2,2	0,5	6,1	-	-	-	-	-	-	-	28	
7,0	2,2	0,5	6,0	-	-	-	-	-	-	-	29	
<b>BETRIEBE</b>												
20,2	6,5	1,5	17,8	1,8	62,3	2,1	1,8	1,4	0,6	47,6	30	
18,4	6,2	1,3	16,6	1,4	53,6	1,6	1,6	1,2	0,4	34,7	31	
13,0	4,6	1,2	11,3	-	-	-	-	-	-	-	32	
12,6	4,5	1,2	11,2	-	-	-	-	-	-	-	33	
<b>BETRIEBE</b>												
10,1	3,1	0,9	8,9	0,8	29,8	1,1	0,9	1,0	0,3	17,2	34	
9,4	2,9	0,7	8,5	0,6	25,9	0,7	0,6	0,9	0,2	12,5	35	
6,9	2,3	0,7	6,0	-	-	-	-	-	-	-	36	
6,7	2,3	0,6	5,9	-	-	-	-	-	-	-	37	
<b>BETRIEBE</b>												
0,4	0,0	0,0	0,3	0,0	0,7	0,0	0,0	0,0	0,0	0,7	38	
0,3	0,0	0,0	0,3	0,0	0,7	0,0	0,0	0,0	0,0	0,6	39	
0,3	0,0	0,0	0,3	-	-	-	-	-	-	-	40	
0,2	0,0	0,0	0,2	-	-	-	-	-	-	-	41	
<b>GEMISCHTBETRIEBE</b>												
5,5	1,7	0,3	4,9	0,6	29,7	0,7	0,7	0,5	0,3	15,4	42	
4,9	1,7	0,3	4,6	0,6	26,8	0,6	0,6	0,5	0,1	11,5	43	
3,2	1,2	0,2	2,9	-	-	-	-	-	-	-	44	
3,2	1,2	0,2	2,9	-	-	-	-	-	-	-	45	
<b>SAMMEN</b>												
46,1	14,2	3,2	40,5	4,8	236,3	6,7	5,7	4,6	1,9	101,8	46	
42,4	13,3	2,7	38,3	4,1	215,9	5,2	4,8	4,1	1,5	75,5	47	
30,5	10,4	2,6	26,6	-	-	-	-	-	-	-	48	
29,7	10,2	2,4	26,3	-	-	-	-	-	-	-	49	

UNTER 1 HA LF.

HESSEN

LFD NR.	LANDW. GEN. FLAECHE VON... BIS UNTER... HA		PERSONEN-GRUPPE	BETRIEBE									BETRIEBSINHABER UND IHRE AUF DEM BETRIEB LEBENDEN ANDERWEITIG			
				BETRIEBE		MIT BETRIEBLICHEN ARBEITEN BESCHAEFTIGT		DAR. (SP. 3/4) VOLLBESCHAEFTIGT		ZUSAMMEN		ZUSAMMEN				
				BETRIEBE	LF HA	PERSONEN	AK-EINH.	BETRIEBE	PERSONEN	AK-EINH.	BETRIEBE	PERSONEN				
1	2	3	4	5	6	7	8	9								
01	1	- 2	ZUSAMMEN	8,0	11,5	13,7	2,8	0,3	0,5	0,4	6,3	10,0	INS			
02			MAENNLICH	-	-	8,6	1,8	0,3	0,3	0,3	6,1	7,9				
03			BETR.-INH.	-	-	8,0	1,7	0,3	0,3	0,3	5,3	5,3				
04	2	- 5	ZUSAMMEN	14,5	48,8	30,7	8,7	1,2	1,4	1,4	12,7	20,7				
05			MAENNLICH	-	-	18,4	5,5	1,1	1,1	1,0	12,4	17,1				
06			BETR.-INH.	-	-	14,5	4,8	0,9	0,9	0,9	11,1	11,1				
07	5	- 10	ZUSAMMEN	11,1	80,3	26,1	9,5	1,8	2,0	1,9	10,3	17,0				
08			MAENNLICH	-	-	15,4	5,6	1,4	1,5	1,4	10,1	13,7				
09			BETR.-INH.	-	-	11,1	4,8	1,3	1,3	1,3	9,2	9,2				
10	10	- 20	ZUSAMMEN	12,9	187,6	33,8	16,2	6,8	7,8	7,5	9,7	15,6				
11			MAENNLICH	-	-	19,7	10,4	6,3	6,7	6,4	9,1	12,1				
12			BETR.-INH.	-	-	12,9	8,6	5,7	5,7	5,7	7,0	7,0				
13	20	- 30	ZUSAMMEN	7,3	180,2	20,7	12,5	6,6	8,5	8,2	3,5	5,3				
14			MAENNLICH	-	-	12,1	8,6	6,4	7,6	7,4	2,8	3,6				
15			BETR.-INH.	-	-	7,3	6,6	6,0	6,0	6,0	1,3	1,3				
16	30	- 50	ZUSAMMEN	4,7	173,2	13,7	8,7	4,4	6,2	6,1	1,8	2,4				
17			MAENNLICH	-	-	8,0	6,1	4,4	5,7	5,5	1,2	1,5				
18			BETR.-INH.	-	-	4,7	4,5	4,1	4,1	4,1	0,5	0,5				
19	50 UND MEHR		ZUSAMMEN	1,2	95,7	3,3	2,1	1,2	1,6	1,5	0,4	0,5				
20			MAENNLICH	-	-	2,1	1,5	1,1	1,5	1,5	0,2	0,2				
21			BETR.-INH.	-	-	1,2	1,1	1,0	1,0	1,0	0,1	0,1				
22	INSGESAMT 3)		ZUSAMMEN	61,7	778,2	145,6	61,8	22,8	28,6	27,8	45,6	73,3				
23			MAENNLICH	-	-	86,4	40,4	21,4	24,9	24,1	42,9	57,4				
24			BETR.-INH.	-	-	61,7	32,9	20,1	20,1	20,1	35,2	35,2				
25			MAENNLICH	-	-	57,8	31,4	19,6	19,6	19,6	34,5	34,5				
DARUNTER (ZEILEN 22 - 25): BETRIEBE DES MARKTFRUCHT																
26	INSGESAMT 3)		ZUSAMMEN	19,0	214,6	38,4	13,2	4,3	5,2	5,0	14,8	24,0				
27			MAENNLICH	-	-	23,3	8,9	4,1	4,7	4,6	14,2	19,2				
28			BETR.-INH.	-	-	19,0	7,7	3,9	3,9	3,9	12,3	12,3				
29			MAENNLICH	-	-	17,5	7,3	3,8	3,8	3,8	12,0	12,0				
FUTTERBAU																
30	INSGESAMT 3)		ZUSAMMEN	28,5	404,4	74,4	33,9	12,6	15,8	15,3	21,0	33,8				
31			MAENNLICH	-	-	43,5	21,6	11,8	13,7	13,2	19,6	26,5				
32			BETR.-INH.	-	-	28,5	17,2	10,9	10,9	10,9	15,5	15,5				
33			MAENNLICH	-	-	27,0	16,5	10,7	10,7	10,7	15,4	15,4				
VEREDLUNGS																
34	INSGESAMT 3)		ZUSAMMEN	2,4	28,1	5,5	2,3	0,9	1,1	1,1	1,7	2,9				
35			MAENNLICH	-	-	3,5	1,6	0,9	1,0	1,0	1,6	2,2				
36			BETR.-INH.	-	-	2,4	1,3	0,8	0,8	0,8	1,4	1,4				
37			MAENNLICH	-	-	2,4	1,2	0,8	0,8	0,8	1,4	1,4				
DAUERKULTUR																
38	INSGESAMT 3)		ZUSAMMEN	1,8	5,3	3,4	1,2	0,5	0,6	0,5	1,2	1,8				
39			MAENNLICH	-	-	2,2	0,9	0,4	0,5	0,5	1,1	1,4				
40			BETR.-INH.	-	-	1,8	0,7	0,4	0,4	0,4	0,9	0,9				
41			MAENNLICH	-	-	1,5	0,7	0,4	0,4	0,4	0,8	0,8				
LANDWIRTSCHAFTLICHE																
42	INSGESAMT 3)		ZUSAMMEN	7,9	114,3	19,2	8,7	3,5	4,3	4,2	5,8	9,3				
43			MAENNLICH	-	-	11,3	5,7	3,2	3,8	3,7	5,5	7,0				
44			BETR.-INH.	-	-	7,9	4,6	3,0	3,0	3,0	4,4	4,4				
45			MAENNLICH	-	-	7,5	4,5	2,9	2,9	2,9	4,3	4,3				
ZU																
46	INSGESAMT 3)		ZUSAMMEN	59,6	766,7	141,0	59,3	21,7	26,9	26,2	44,6	71,8				
47			MAENNLICH	-	-	83,8	38,8	20,3	23,6	22,9	42,0	56,3				
48			BETR.-INH.	-	-	59,6	31,6	19,0	19,0	19,0	34,5	34,5				
49			MAENNLICH	-	-	55,8	30,2	18,6	18,6	18,6	33,8	33,8				

\*) IN DER ABGRENZUNG NACH DER HAUPTPRODUKTIONSRICHTUNG (HPR).

1) BEZOGEN AUF DIE BETRIEBLICHE TAEITIGKEIT.- 2) IN DER ABGRENZUNG NACH DER BETRIEBSSYSTEMATIK.- 3) EINSCHL.



NACH GROSSENKLASSEN DER LANDW.GENUTZTEN FLAECHEN UND FUER AUSGEWAHLTE BETRIEBSFORMEN

NATUERLICHE PERSONEN SIND, INSGESAMT  
1 000

HESSEN

FAMILIENANGEHOERIGEN ERWERBSTAETIG				FAMILIENFREMDE ARBEITSKRAEFTE MIT BETRIEBLICHEN ARBEITEN BESCHAEFTIGT						BETRIEBL. ARBEITSLEISTUNG DER FAMILIENARBEITSKRAEFTE UND DER STAENDIGEN FAM.-FREMDEN ARBEITSKRAEFTE		LFZ NR.
DARUNTER (SP. 9) AUCH MIT BETRIEBL. ARBEITEN BESCHAEFTIGT				STAENDIGE			NICHTSTAENDIGE					
ZUSAMMEN		UEBERW. IM BETRIEB	ANDER-IM VOLLB. BETRIEB	BETRIEBE	LF HA	PERSONEN	AK-EINH.	BETRIEBE		AK-EINHEITEN		
10	11	12	13	14	15	16	17	18	19	20		

GESAMT											
6,3	1,1	0,1	6,0	0,1	0,2	0,5	0,5	0,3	0,1	3,3	01
5,9	1,0	0,0	5,8	0,1	0,2	0,4	0,3	0,3	0,1	2,1	02
5,3	0,9	0,0	5,1	-	-	-	-	-	-	-	03
15,3	3,9	0,3	14,0	0,1	0,4	0,4	0,3	0,3	0,2	9,1	04
13,9	3,6	0,1	13,4	0,1	0,3	0,2	0,2	0,2	0,1	5,7	05
11,1	3,1	0,2	10,4	-	-	-	-	-	-	-	06
12,7	4,2	0,7	11,2	0,2	1,1	0,5	0,3	0,2	0,3	9,8	07
11,6	4,0	0,5	10,8	0,2	1,0	0,3	0,3	0,2	0,1	5,9	08
9,2	3,4	0,5	8,4	-	-	-	-	-	-	-	09
11,3	4,3	1,2	9,5	0,2	3,5	0,4	0,4	0,3	0,2	16,6	10
10,4	4,1	1,1	9,0	0,2	2,6	0,3	0,3	0,2	0,2	10,7	11
7,0	3,2	1,0	5,6	-	-	-	-	-	-	-	12
3,1	1,2	0,6	2,3	0,2	5,2	0,3	0,3	0,2	0,2	12,7	13
2,7	1,1	0,5	2,1	0,2	4,5	0,3	0,2	0,2	0,1	8,8	14
1,3	0,8	0,5	0,8	-	-	-	-	-	-	-	15
1,4	0,6	0,4	0,9	0,4	13,2	0,5	0,4	0,3	0,2	9,2	16
1,2	0,5	0,3	0,8	0,3	11,5	0,4	0,3	0,2	0,1	6,4	17
0,5	0,4	0,2	0,3	-	-	-	-	-	-	-	18
0,2	0,0	0,0	0,2	0,4	46,0	1,0	1,0	0,2	0,2	3,1	19
0,2	0,0	0,0	0,2	0,4	43,8	0,9	0,9	0,2	0,1	2,4	20
0,1	0,0	0,0	0,0	-	-	-	-	-	-	-	21
51,4	15,6	3,2	44,8	2,0	69,7	4,6	4,0	2,1	1,6	65,9	22
46,8	14,6	2,7	42,8	1,6	63,9	3,3	3,0	1,6	0,9	43,4	23
35,2	12,0	2,6	31,3	-	-	-	-	-	-	-	24
34,5	11,8	2,5	31,0	-	-	-	-	-	-	-	25

BETRIEBSBEREICHS LANDWIRTSCHAFT 2)

BETRIEBE											
16,2	4,0	0,7	14,2	0,5	38,0	0,9	0,7	0,4	0,4	13,9	26
14,8	3,8	0,6	13,7	0,5	35,9	0,7	0,6	0,4	0,2	9,6	27
12,3	3,3	0,6	11,2	-	-	-	-	-	-	-	28
12,0	3,2	0,5	11,1	-	-	-	-	-	-	-	29

BETRIEBE											
24,7	8,3	1,8	21,6	0,5	17,0	0,6	0,5	0,5	0,2	34,4	30
22,5	7,9	1,5	20,4	0,4	13,9	0,4	0,4	0,3	0,2	22,1	31
15,5	6,2	1,5	13,7	-	-	-	-	-	-	-	32
15,4	6,2	1,4	13,5	-	-	-	-	-	-	-	33

BETRIEBE											
2,0	0,5	0,2	1,8	0,1	3,2	0,2	0,2	0,1	0,0	2,4	34
1,9	0,5	0,2	1,6	0,0	2,8	0,2	0,1	0,0	0,0	1,7	35
1,4	0,5	0,2	1,2	-	-	-	-	-	-	-	36
1,4	0,5	0,2	1,2	-	-	-	-	-	-	-	37

BETRIEBE											
1,3	0,3	0,0	1,1	0,1	1,2	0,4	0,3	0,3	0,2	1,5	38
1,1	0,3	0,0	1,0	0,1	1,2	0,3	0,3	0,2	0,1	1,1	39
0,9	0,2	0,0	0,8	-	-	-	-	-	-	-	40
0,8	0,2	0,0	0,8	-	-	-	-	-	-	-	41

GEMISCHTBETRIEBE											
6,4	2,1	0,5	5,4	0,2	5,7	0,2	0,2	0,2	0,1	8,8	42
5,7	1,9	0,3	5,1	0,2	5,6	0,2	0,2	0,1	0,0	5,9	43
4,4	1,7	0,3	4,0	-	-	-	-	-	-	-	44
4,3	1,6	0,3	3,9	-	-	-	-	-	-	-	45

SAMMEN											
50,4	15,4	3,2	44,0	1,3	65,1	2,3	1,9	1,6	0,9	61,2	46
46,0	14,4	2,7	42,0	1,2	59,4	1,8	1,6	1,2	0,5	40,5	47
34,5	11,8	2,6	30,7	-	-	-	-	-	-	-	48
33,8	11,6	2,5	30,5	-	-	-	-	-	-	-	49

UNTER 1 HA LF.

RHEINLAND-PFALZ

LFD NR.	LANDW. GEN. FLAECHE VON... BIS UNTER... HA	PERSONENGRUPPE	BETRIEBE									
			BETRIEBE		MIT BETRIEBLICHEN ARBEITEN BESCHAEFTIGT				BETRIEBSINHABER UND IHRE AUF DEM BETRIEB LEBENDEN ANDERWEITIG			
			INSGESAMT	ZUSAMMEN	DAR. (SP. 3/4) VOLLBESCHAEFTIGT		ZUSAMMEN	PERSONEN		PERSONEN		
			BETRIEBE	LF HA	PERSONEN	AK-EINH.	BETRIEBE	PERSONEN	AK-EINH.	BETRIEBE	PERSONEN	
			1	2	3	4	5	6	7	8	9	
												INS
01	1 - 2	ZUSAMMEN	9,6	14,0	18,4	6,6	2,1	2,5	2,5	6,7	10,1	
02		MAENNLICH	-	-	11,4	4,2	1,8	1,9	1,9	6,4	8,1	
03		BETR.-INH.	-	-	9,6	3,8	1,8	1,8	1,8	5,3	5,3	
04	2 - 5	ZUSAMMEN	13,5	44,4	27,5	10,9	3,9	4,9	4,7	9,4	15,0	
05		MAENNLICH	-	-	16,9	7,3	3,7	4,1	3,9	8,9	11,9	
06		BETR.-INH.	-	-	13,5	6,3	3,3	3,3	3,3	7,7	7,7	
07	5 - 10	ZUSAMMEN	11,8	85,8	25,9	11,9	4,6	5,6	5,4	8,5	13,2	
08		MAENNLICH	-	-	15,5	7,7	4,1	4,5	4,5	7,9	10,6	
09		BETR.-INH.	-	-	11,8	6,8	4,0	4,0	4,0	6,9	6,9	
10	10 - 20	ZUSAMMEN	11,5	165,5	28,3	15,5	7,1	9,1	8,9	6,8	10,5	
11		MAENNLICH	-	-	16,5	10,1	6,7	7,6	7,4	6,1	7,9	
12		BETR.-INH.	-	-	11,5	8,6	6,5	6,5	6,5	4,7	4,7	
13	20 - 30	ZUSAMMEN	6,2	151,3	16,1	10,1	5,3	7,2	6,9	2,5	3,5	
14		MAENNLICH	-	-	9,5	7,1	5,3	6,3	6,1	1,9	2,4	
15		BETR.-INH.	-	-	6,2	5,7	5,2	5,2	5,2	1,1	1,1	
16	30 - 50	ZUSAMMEN	4,6	172,2	12,7	8,5	4,3	6,3	6,1	1,5	2,2	
17		MAENNLICH	-	-	7,4	5,9	4,3	5,5	5,4	1,1	1,3	
18		BETR.-INH.	-	-	4,6	4,3	4,1	4,1	4,1	0,4	0,4	
19	50 UND MEHR	ZUSAMMEN	1,4	100,2	4,3	2,8	1,4	2,1	2,1	0,4	0,6	
20		MAENNLICH	-	-	2,5	2,0	1,4	1,9	1,9	0,4	0,4	
21		BETR.-INH.	-	-	1,4	1,4	1,4	1,4	1,4	0,1	0,1	
22	INSGESAMT 3)	ZUSAMMEN	67,7	738,8	149,9	71,1	29,8	38,8	37,8	41,9	63,9	
23		MAENNLICH	-	-	89,3	47,2	28,1	32,6	31,8	38,3	49,7	
24		BETR.-INH.	-	-	67,7	39,7	27,2	27,2	27,2	31,1	31,1	
25		MAENNLICH	-	-	62,5	37,7	26,6	26,6	26,6	30,3	30,3	
												DARUNTER (ZEILEN 22 - 25): BETRIEBE DES MARKTFRUCHT
26	INSGESAMT 3)	ZUSAMMEN	13,6	174,2	25,4	10,5	4,2	5,2	5,1	9,5	14,6	
27		MAENNLICH	-	-	16,6	7,4	4,0	4,5	4,5	9,0	11,8	
28		BETR.-INH.	-	-	13,6	6,6	4,0	4,0	4,0	7,9	7,9	
29		MAENNLICH	-	-	12,6	6,3	3,9	3,9	3,9	7,8	7,8	
												FUTTERBAU
30	INSGESAMT 3)	ZUSAMMEN	20,0	341,1	49,0	23,9	9,7	12,7	12,4	13,5	21,1	
31		MAENNLICH	-	-	29,1	15,7	9,1	10,6	10,2	12,4	16,5	
32		BETR.-INH.	-	-	20,0	12,5	8,3	8,3	8,3	9,6	9,6	
33		MAENNLICH	-	-	19,0	12,1	8,2	8,2	8,2	9,3	9,3	
												VEREDLUNGS
34	INSGESAMT 3)	ZUSAMMEN	1,8	27,9	3,9	2,0	0,9	1,2	1,2	1,0	1,7	
35		MAENNLICH	-	-	2,4	1,4	0,8	1,1	1,1	0,9	1,2	
36		BETR.-INH.	-	-	1,8	1,2	0,8	0,8	0,8	0,6	0,6	
37		MAENNLICH	-	-	1,8	1,2	0,8	0,8	0,8	0,6	0,6	
												DAUERKULTUR
38	INSGESAMT 3)	ZUSAMMEN	26,7	131,4	59,1	28,3	12,3	15,9	15,6	14,6	21,4	
39		MAENNLICH	-	-	33,8	18,4	11,5	13,4	13,2	13,1	16,2	
40		BETR.-INH.	-	-	26,7	15,8	11,4	11,4	11,4	10,7	10,7	
41		MAENNLICH	-	-	23,8	14,8	11,0	11,0	11,0	10,2	10,2	
												LANDWIRTSCHAFTLICHE
42	INSGESAMT 3)	ZUSAMMEN	3,3	55,7	7,9	4,2	1,8	2,5	2,3	1,8	2,8	
43		MAENNLICH	-	-	4,6	2,8	1,7	2,0	2,0	1,7	2,3	
44		BETR.-INH.	-	-	3,3	2,3	1,7	1,7	1,7	1,3	1,3	
45		MAENNLICH	-	-	3,1	2,1	1,7	1,7	1,7	1,3	1,3	
												ZU
46	INSGESAMT 3)	ZUSAMMEN	65,3	730,1	145,3	68,9	28,9	37,5	36,5	40,4	61,6	
47		MAENNLICH	-	-	86,5	45,6	27,1	31,6	30,8	37,0	47,9	
48		BETR.-INH.	-	-	65,3	38,3	26,4	26,4	26,4	30,0	30,0	
49		MAENNLICH	-	-	60,1	36,3	25,7	25,7	25,7	29,2	29,2	

\*) IN DER ABGRENZUNG NACH DER HAUPTPRODUKTIONSRICHTUNG (HPR).

1) BEZOGEN AUF DIE BETRIEBLICHE TAEITIGKEIT.- 2) IN DER ABGRENZUNG NACH DER BETRIEBSSYSTEMATIK.- 3) EINSCHL.

NACH GROESSENKLASSEN DER LANDW.GENUTZTEN FLAECHE UND FUER AUSGEWAELTE BETRIEBSFORMEN

NATUERLICHE PERSONEN SIND, INSGESAMT  
1 000

RHEINLAND-PFALZ

FAMILIENANGEHOERIGEN ERWERBSTAETIG		FAMILIENFREUDE ARBEITSKRAEFTE MIT BETRIEBLICHEN ARBEITEN BESCHAEFTIGT						BETRIEBL. ARBEITSLEISTUNG DER FAMILIEN- ARBEITSKRAEFTE UND DER STAENDIGEN FAM.-FREUDEN ARBEITSKRAEFTE		LFZ NR.	
DARUNTER (SP. 9) AUCH MIT BETRIEBL. ARBEITEN BESCHAEFTIGT		STAENDIGE			NICHTSTAENDIGE						
ZUSAMMEN	DAR. (SP. 10) UEBERW.   ANDER- IM   WEITIG BETRIEB   VOLLB.	PERSONEN	PERSONEN	BETRIEBE	LF HA	PERSONEN	AK-EINH.	BETRIEBE	AK-EINHEITEN		
10	11	12	13	14	15	16	17	18	19	20	
<b>GESAMT</b>											
7,4	1,8	0,4	6,9	0,2	0,2	0,3	0,2	1,1	0,8	6,8	01
6,9	1,6	0,4	6,4	0,0	0,2	0,2	0,2	0,8	0,3	4,3	02
5,3	1,4	0,3	4,9	-	-	-	-	-	-	-	03
10,8	2,9	0,9	9,3	0,3	1,3	1,0	0,8	2,2	1,7	11,8	04
9,8	2,5	0,6	9,0	0,3	1,1	0,5	0,4	1,3	0,6	7,6	05
7,7	2,3	0,6	7,0	-	-	-	-	-	-	-	06
9,5	3,1	0,8	8,4	0,4	2,9	0,7	0,6	1,8	1,8	12,6	07
8,8	2,8	0,6	8,0	0,4	2,6	0,6	0,6	1,2	0,6	8,2	08
6,9	2,4	0,6	6,1	-	-	-	-	-	-	-	09
7,3	2,8	0,9	6,2	0,5	6,2	0,9	0,7	1,6	1,7	16,2	10
6,6	2,6	0,8	5,8	0,5	5,7	0,7	0,6	1,2	0,6	10,7	11
4,7	2,1	0,7	4,0	-	-	-	-	-	-	-	12
2,1	0,9	0,7	1,4	0,2	6,2	0,5	0,4	0,8	0,8	10,6	13
1,8	0,9	0,6	1,3	0,2	5,7	0,4	0,4	0,6	0,2	7,4	14
1,1	0,8	0,6	0,6	-	-	-	-	-	-	-	15
1,2	0,4	0,3	0,9	0,4	15,0	0,7	0,6	0,5	0,5	9,0	16
1,0	0,4	0,3	0,7	0,3	13,1	0,6	0,5	0,3	0,1	6,4	17
0,4	0,3	0,3	0,3	-	-	-	-	-	-	-	18
0,4	0,1	0,1	0,3	0,3	25,8	0,9	0,8	0,2	0,4	3,6	19
0,4	0,1	0,1	0,3	0,3	23,5	0,7	0,6	0,2	0,2	2,7	20
0,1	0,1	0,1	0,0	-	-	-	-	-	-	-	21
45,4	13,4	4,4	39,2	2,6	57,7	5,6	4,8	9,3	7,9	75,9	22
41,1	12,5	3,5	37,1	2,2	52,0	3,9	3,5	6,6	2,9	50,7	23
31,1	10,4	3,3	27,3	-	-	-	-	-	-	-	24
30,3	10,1	3,1	26,9	-	-	-	-	-	-	-	25
<b>BETRIEBSBEREICHS LANDWIRTSCHAFT 2)</b>											
<b>BETRIEBE</b>											
10,1	2,8	0,5	9,3	0,2	12,6	0,3	0,3	0,7	0,5	10,8	26
9,5	2,5	0,5	9,0	0,2	12,0	0,3	0,3	0,4	0,2	7,7	27
7,9	2,2	0,5	7,2	-	-	-	-	-	-	-	28
7,8	2,2	0,5	7,2	-	-	-	-	-	-	-	29
<b>BETRIEBE</b>											
14,5	4,9	1,7	12,8	0,4	19,0	0,4	0,4	0,5	0,2	24,3	30
13,4	4,6	1,3	12,1	0,4	15,7	0,4	0,4	0,5	0,2	16,0	31
9,6	3,8	1,3	8,4	-	-	-	-	-	-	-	32
9,3	3,8	1,2	8,3	-	-	-	-	-	-	-	33
<b>BETRIEBE</b>											
1,0	0,4	0,1	0,9	0,0	3,5	0,2	0,1	0,0	0,0	2,0	34
0,9	0,4	0,1	0,8	0,0	3,2	0,0	0,0	0,0	0,0	1,5	35
0,6	0,3	0,1	0,6	-	-	-	-	-	-	-	36
0,6	0,3	0,1	0,6	-	-	-	-	-	-	-	37
<b>BETRIEBE</b>											
16,0	4,4	1,7	13,0	1,2	15,4	2,6	2,1	7,5	6,5	30,6	38
14,1	4,0	1,3	12,0	1,1	14,5	2,0	1,8	5,2	2,2	20,3	39
10,7	3,2	1,3	8,8	-	-	-	-	-	-	-	40
10,2	3,2	1,2	8,6	-	-	-	-	-	-	-	41
<b>GEMISCHTBETRIEBE</b>											
2,1	0,7	0,1	1,8	0,0	4,7	0,1	0,1	0,1	0,0	4,3	42
1,9	0,7	0,1	1,7	0,0	4,5	0,1	0,1	0,0	0,0	2,8	43
1,3	0,5	0,1	1,1	-	-	-	-	-	-	-	44
1,3	0,5	0,1	1,1	-	-	-	-	-	-	-	45
<b>SAMMEN</b>											
43,8	13,2	4,2	37,8	2,1	55,5	3,8	3,2	8,9	7,3	72,0	46
39,8	12,3	3,5	35,8	2,0	50,0	3,0	2,6	6,1	2,7	48,4	47
30,0	10,0	3,3	26,3	-	-	-	-	-	-	-	48
29,2	9,8	3,1	25,9	-	-	-	-	-	-	-	49

UNTER 1 HA LF.

BADEN-WÜRTTEMBERG

LFD NR.	LANDW. GEN. FLÄCHE VON... BIS UNTER... HA	PERSONENGRUPPE	BETRIEBSINHABER UND IHRE AUF DEM BETRIEB LEBENDEN ANDERWEITIG									
			BETRIEBE		MIT BETRIEBLICHEN ARBEITEN BESCHÄFTIGT				DAR. (SP. 3/4) VOLLBESCHÄFTIGT			
			BETRIEBE	LF HA	PERSONEN	AK-EINH.	BETRIEBE	PERSONEN	AK-EINH.	BETRIEBE	PERSONEN	
1	2	3	4	5	6	7	8	9	INS			
01	1 - 2	ZUSAMMEN	21,3	30,1	39,7	9,3	1,4	2,1	2,0	15,6	28,6	
02		MAENNLICH	-	-	24,1	5,8	1,3	1,5	1,5	14,2	18,9	
03		BETR.-INH.	-	-	21,3	5,5	1,3	1,3	1,3	11,7	11,7	
04	2 - 5	ZUSAMMEN	31,0	103,4	65,1	20,1	4,8	5,6	5,2	25,9	47,6	
05		MAENNLICH	-	-	38,4	12,0	3,8	4,0	3,9	24,5	34,3	
06		BETR.-INH.	-	-	31,0	11,2	3,9	3,9	3,9	21,8	21,8	
07	5 - 10	ZUSAMMEN	26,3	192,4	65,0	27,4	9,1	10,6	10,0	22,0	41,1	
08		MAENNLICH	-	-	37,9	16,4	7,6	8,2	7,6	20,9	30,4	
09		BETR.-INH.	-	-	26,3	14,2	6,9	6,9	6,9	18,2	18,2	
10	10 - 20	ZUSAMMEN	28,4	410,8	74,0	39,6	18,6	22,6	21,7	19,6	34,1	
11		MAENNLICH	-	-	43,1	25,5	17,1	18,7	18,0	17,5	24,7	
12		BETR.-INH.	-	-	28,4	21,2	16,1	16,1	16,1	13,4	13,4	
13	20 - 30	ZUSAMMEN	12,9	317,8	36,0	22,3	11,5	15,5	15,1	6,3	10,3	
14		MAENNLICH	-	-	21,1	15,1	11,3	13,5	13,1	5,0	6,6	
15		BETR.-INH.	-	-	12,9	11,9	10,9	10,9	10,9	2,5	2,5	
16	30 - 50	ZUSAMMEN	7,6	283,4	22,5	14,2	7,2	10,3	10,0	3,3	5,1	
17		MAENNLICH	-	-	13,3	9,9	7,1	9,1	8,9	2,4	3,0	
18		BETR.-INH.	-	-	7,6	7,1	6,8	6,8	6,8	1,0	1,0	
19	50 UND MEHR	ZUSAMMEN	1,9	133,0	5,0	3,3	1,6	2,4	2,4	0,5	0,9	
20		MAENNLICH	-	-	3,0	2,3	1,6	2,2	2,1	0,4	0,5	
21		BETR.-INH.	-	-	1,9	1,6	1,6	1,6	1,6	0,1	0,1	
22	INSGESAMT 3)	ZUSAMMEN	137,9	1475,9	323,8	141,2	55,5	71,0	68,5	99,2	177,1	
23		MAENNLICH	-	-	190,2	90,2	51,0	58,6	56,4	90,1	125,2	
24		BETR.-INH.	-	-	137,9	75,5	48,8	48,8	48,8	73,2	73,2	
25		MAENNLICH	-	-	126,3	71,0	47,0	47,0	47,0	70,7	70,7	
DARUNTER (ZEILEN 22 - 25): BETRIEBE DES MARKTFRUCHT												
26	INSGESAMT 3)	ZUSAMMEN	26,9	261,8	55,7	17,5	5,6	6,9	6,6	21,2	39,1	
27		MAENNLICH	-	-	34,6	12,0	5,3	6,1	5,8	19,6	26,8	
28		BETR.-INH.	-	-	26,9	10,3	5,0	5,0	5,0	17,4	17,4	
29		MAENNLICH	-	-	24,4	9,5	4,9	4,9	4,9	16,8	16,8	
FUTTERBAU												
30	INSGESAMT 3)	ZUSAMMEN	59,0	816,3	148,5	73,1	30,6	38,6	37,2	42,0	76,1	
31		MAENNLICH	-	-	85,8	45,6	27,3	31,1	29,8	37,7	53,9	
32		BETR.-INH.	-	-	59,0	37,8	26,0	26,0	26,0	29,3	29,3	
33		MAENNLICH	-	-	54,3	35,5	24,7	24,7	24,7	28,3	28,3	
VEREDLUNGS												
34	INSGESAMT 3)	ZUSAMMEN	5,5	69,4	12,4	5,7	2,5	3,0	3,0	3,5	5,8	
35		MAENNLICH	-	-	7,3	3,9	2,3	2,8	2,8	3,2	4,3	
36		BETR.-INH.	-	-	5,5	3,3	2,3	2,3	2,3	2,6	2,6	
37		MAENNLICH	-	-	5,2	3,2	2,3	2,3	2,3	2,4	2,4	
DAUERKULTUR												
38	INSGESAMT 3)	ZUSAMMEN	20,0	65,2	43,4	15,1	4,9	6,0	5,8	14,3	24,0	
39		MAENNLICH	-	-	25,1	9,4	4,5	5,1	5,0	13,1	17,7	
40		BETR.-INH.	-	-	20,0	8,4	4,5	4,5	4,5	11,1	11,1	
41		MAENNLICH	-	-	17,7	7,8	4,4	4,4	4,4	10,6	10,6	
LANDWIRTSCHAFTLICHE												
42	INSGESAMT 3)	ZUSAMMEN	14,7	197,2	37,7	17,9	7,4	9,6	9,2	10,7	18,8	
43		MAENNLICH	-	-	21,7	11,4	6,9	8,1	7,7	9,9	13,3	
44		BETR.-INH.	-	-	14,7	9,4	6,6	6,6	6,6	7,5	7,5	
45		MAENNLICH	-	-	14,0	9,1	6,5	6,5	6,5	7,3	7,3	
ZU												
46	INSGESAMT 3)	ZUSAMMEN	126,1	1409,9	297,6	129,3	50,9	64,1	61,8	91,5	163,7	
47		MAENNLICH	-	-	174,6	82,6	46,5	53,2	51,1	83,4	115,9	
48		BETR.-INH.	-	-	126,1	69,2	44,4	44,4	44,4	67,7	67,7	
49		MAENNLICH	-	-	115,7	65,0	42,7	42,7	42,7	65,4	65,4	

\*) IN DER ABGRENZUNG NACH DER HAUPTPRODUKTIONSRICHTUNG (HPR).

1) BEZOGEN AUF DIE BETRIEBLICHE TÄTIGKEIT.- 2) IN DER ABGRENZUNG NACH DER BETRIEBSSYSTEMATIK.- 3) EINSCHL.

NACH GROSSENKLASSEN DER LANDW.GENUTZTEN FLAECHE UND FUER AUSGEWAHLTE BETRIEBSFORMEN

NATUERLICHE PERSONEN SIND, INSGESAMT  
1 000

BADEN-WUERTEMBERG

FAMILIENANGEHÖRIGEN ERWERBSTÄTIG		FAMILIENFREMDE ARBEITSKRÄFTE MIT BETRIEBLICHEN ARBEITEN BESCHÄFTIGT						BETRIEBL. ARBEITSLEISTUNG DER FAMILIEN- ARBEITSKRÄFTE UND DER STAENDIGEN FAM.-FREMDEN ARBEITSKRÄFTE		LFD	INR.
DARUNTER (SP. 9) AUCH MIT BETRIEBL. ARBEITEN BESCHÄFTIGT		DAR. (SP. 10) UEBERW.   ANDER- IM   WEITIG BETRIEB   VOLLB.			STAENDIGE			NICHTSTAENDIGE		AK-EINHEITEN	
ZUSAMMEN	PERSONEN	PERSONEN	BETRIEBE	LF HA	PERSONEN	AK-EINH.	BETRIEBE	AK-EINHEITEN			
10	11	12	13	14	15	16	17	18	19	20	
<b>GESAMT</b>											
18,5	3,4	0,6	15,3	0,9	1,1	1,8	1,3	0,6	0,4	10,5	01
14,8	2,8	0,2	13,7	0,5	0,7	0,8	0,5	0,5	0,2	6,3	02
11,7	2,5	0,3	10,5	-	-	-	-	-	-	-	03
31,5	7,9	1,7	27,7	1,0	3,1	2,2	1,6	1,5	0,8	21,7	04
27,7	7,1	1,1	25,8	0,6	2,0	1,2	0,8	1,3	0,4	12,8	05
21,8	6,1	1,2	19,9	-	-	-	-	-	-	-	06
27,9	9,6	2,4	23,5	0,4	3,4	1,1	0,9	0,8	0,3	28,3	07
25,1	8,9	2,0	22,1	0,3	2,8	0,7	0,6	0,6	0,2	17,1	08
18,2	7,5	1,9	15,5	-	-	-	-	-	-	-	09
22,5	9,4	4,4	16,7	0,7	11,2	1,5	1,0	1,3	0,6	40,6	10
19,8	8,7	3,8	15,2	0,6	8,3	1,0	0,7	0,8	0,4	26,3	11
13,4	7,1	3,8	8,9	-	-	-	-	-	-	-	12
5,7	2,3	1,3	3,8	0,6	14,3	0,9	0,8	0,7	0,4	22,8	13
4,9	2,2	1,3	3,3	0,4	12,5	0,7	0,4	0,4	0,0	15,7	14
2,5	1,6	1,1	1,2	-	-	-	-	-	-	-	15
2,7	1,1	0,8	1,8	0,8	27,8	1,1	0,7	0,5	0,2	15,1	16
2,2	1,0	0,6	1,5	0,6	23,9	0,8	0,6	0,5	0,1	10,6	17
1,0	0,7	0,5	0,5	-	-	-	-	-	-	-	18
0,5	0,2	0,0	0,4	0,5	47,6	1,5	1,5	0,3	0,2	4,6	19
0,4	0,1	0,0	0,4	0,5	44,3	1,2	1,2	0,3	0,1	3,5	20
0,1	0,0	0,0	0,0	-	-	-	-	-	-	-	21
115,8	35,0	11,5	94,8	5,5	109,0	12,3	9,5	6,0	3,4	150,7	22
100,2	32,0	9,4	87,0	4,1	94,8	7,3	5,9	4,8	1,8	96,0	23
73,2	26,5	9,0	60,6	-	-	-	-	-	-	-	24
70,7	25,7	8,5	58,9	-	-	-	-	-	-	-	25
<b>BETRIEBSBEREICH LANDWIRTSCHAFT 2)</b>											
<b>BETRIEBE</b>											
26,4	6,1	1,3	22,3	0,9	30,3	1,5	0,9	1,1	0,5	18,4	26
22,0	5,4	0,9	20,2	0,7	27,8	1,0	0,6	1,0	0,3	12,6	27
17,4	4,6	1,1	15,6	-	-	-	-	-	-	-	28
16,8	4,5	0,9	15,2	-	-	-	-	-	-	-	29
<b>BETRIEBE</b>											
47,8	17,4	6,3	38,4	1,9	48,2	2,4	1,6	1,6	0,7	74,7	30
42,2	16,2	5,5	35,1	1,4	41,3	1,6	1,1	1,3	0,4	46,9	31
29,3	13,2	5,2	22,8	-	-	-	-	-	-	-	32
28,3	12,9	5,0	22,1	-	-	-	-	-	-	-	33
<b>BETRIEBE</b>											
3,7	1,2	0,3	3,0	0,2	5,9	0,3	0,2	0,2	0,0	5,9	34
3,3	1,1	0,2	2,8	0,0	4,7	0,1	0,1	0,1	0,0	4,0	35
2,6	0,8	0,2	2,0	-	-	-	-	-	-	-	36
2,4	0,8	0,2	1,9	-	-	-	-	-	-	-	37
<b>BETRIEBE</b>											
17,4	4,1	1,4	14,5	0,3	3,6	0,6	0,5	1,4	0,8	15,4	38
15,0	3,8	0,9	13,4	0,2	2,8	0,5	0,4	1,2	0,4	10,0	39
11,1	3,0	0,9	9,5	-	-	-	-	-	-	-	40
10,6	2,8	0,8	9,1	-	-	-	-	-	-	-	41
<b>GEMISCHTBETRIEBE</b>											
12,1	4,0	1,5	9,3	0,3	11,2	0,4	0,3	0,3	0,1	18,3	42
10,5	3,7	1,2	8,8	0,3	9,9	0,3	0,3	0,3	0,0	11,7	43
7,5	3,2	1,1	5,9	-	-	-	-	-	-	-	44
7,3	3,0	1,1	5,8	-	-	-	-	-	-	-	45
<b>SAMMEN</b>											
107,3	32,8	10,7	87,7	3,7	99,1	5,3	3,6	4,7	2,1	132,8	46
92,8	30,0	8,9	80,3	2,8	86,5	3,5	2,5	3,7	1,3	85,1	47
67,7	24,8	8,5	55,7	-	-	-	-	-	-	-	48
65,4	24,3	7,9	54,2	-	-	-	-	-	-	-	49

UNTER 1 HA LF.

BAYERN

LFD NR.	LANDW. GEN. FLAECHE VON... BIS UNTER... HA		PERSONEN- GRUPPE	BETRIEBE		BETRIEBSINHABER UND IHRE AUF DEM BETRIEB LEBENDEN MIT BETRIEBLICHEN ARBEITEN BESCHAEFFTIGT					BETRIEB LEBENDEN ANDERWEITIG	
				INSGESAMT		ZUSAMMEN		DAR. (SP. 3/4) VOLLBESCHAEFFTIGT			ZUSAMMEN	
				BETRIEBE	LF HA	PERSONEN	AK-EINH.	BETRIEBE	PERSONEN	AK-EINH.	BETRIEBE	PERSONEN
		1	2	3	4	5	6	7	8	9		
												INS
01	1	- 2	ZUSAMMEN	20,7	29,7	33,5	7,3	1,2	1,6	1,5	15,2	25,7
02			MAENNLICH	-	-	19,8	3,9	0,9	1,3	1,1	14,5	18,9
03			BETR.-INH.	-	-	20,7	4,3	0,9	0,9	0,9	12,0	12,0
04	2	- 5	ZUSAMMEN	44,0	151,9	89,4	26,7	5,4	6,0	5,9	37,2	67,9
05			MAENNLICH	-	-	51,9	14,3	3,5	3,6	3,3	35,0	48,9
06			BETR.-INH.	-	-	44,0	14,0	3,9	3,9	3,9	30,7	30,7
07	5	- 10	ZUSAMMEN	59,1	434,0	138,1	55,6	17,9	19,9	18,7	49,9	87,5
08			MAENNLICH	-	-	79,7	31,1	13,9	14,4	13,5	47,5	66,9
09			BETR.-INH.	-	-	59,1	28,3	13,2	13,2	13,2	41,1	41,1
10	10	- 20	ZUSAMMEN	74,7	1083,7	186,9	106,6	54,3	67,1	65,2	46,7	79,4
11			MAENNLICH	-	-	107,8	69,4	51,5	56,5	55,0	40,1	55,2
12			BETR.-INH.	-	-	74,7	58,9	49,7	49,7	49,7	24,4	24,4
13	20	- 30	ZUSAMMEN	34,6	837,0	93,6	61,0	32,5	44,4	43,4	14,2	22,7
14			MAENNLICH	-	-	53,6	41,7	31,8	38,8	38,1	10,2	13,5
15			BETR.-INH.	-	-	34,6	32,5	31,1	31,1	31,1	3,1	3,1
16	30	- 50	ZUSAMMEN	16,3	595,5	45,8	30,1	15,7	22,6	22,0	5,6	8,8
17			MAENNLICH	-	-	26,7	21,1	15,6	19,9	19,5	3,8	5,0
18			BETR.-INH.	-	-	16,3	15,5	15,0	15,0	15,0	0,9	0,9
19	50 UND MEHR		ZUSAMMEN	3,5	263,4	8,6	5,8	3,1	4,4	4,3	1,1	1,6
20			MAENNLICH	-	-	5,3	4,2	3,1	3,9	3,8	0,7	0,9
21			BETR.-INH.	-	-	3,5	3,1	2,9	2,9	2,9	0,1	0,1
22	INSGESAMT 3)		ZUSAMMEN	257,4	3397,4	604,2	296,2	131,1	167,8	162,6	173,0	298,2
23			MAENNLICH	-	-	349,3	187,5	121,5	140,0	135,6	154,4	212,1
24			BETR.-INH.	-	-	257,4	158,4	117,5	117,5	117,5	114,3	114,3
25			MAENNLICH	-	-	236,6	148,9	113,1	113,1	113,1	110,7	110,7
												DARUNTER (ZEILEN 22 - 25): BETRIEBE DES MARKTFRUCHT
26	INSGESAMT 3)		ZUSAMMEN	48,5	595,9	98,1	35,9	13,7	16,2	16,0	36,6	63,6
27			MAENNLICH	-	-	59,3	23,9	12,8	14,4	14,1	34,1	46,3
28			BETR.-INH.	-	-	48,5	20,9	12,2	12,2	12,2	28,7	28,7
29			MAENNLICH	-	-	43,5	19,5	12,1	12,1	12,1	27,8	27,8
												FUTTERBAU
30	INSGESAMT 3)		ZUSAMMEN	155,0	2202,9	386,5	204,1	92,6	119,2	115,3	100,8	172,9
31			MAENNLICH	-	-	218,9	127,6	85,3	98,8	95,7	89,0	123,2
32			BETR.-INH.	-	-	155,0	106,8	82,9	82,9	82,9	61,7	61,7
33			MAENNLICH	-	-	144,3	101,0	79,7	79,7	79,7	60,2	60,2
												VEREDLUNGS
34	INSGESAMT 3)		ZUSAMMEN	9,9	112,4	21,8	9,6	4,0	4,7	4,6	7,0	11,2
35			MAENNLICH	-	-	12,5	6,1	3,6	4,0	3,8	6,2	8,1
36			BETR.-INH.	-	-	9,9	5,2	3,6	3,6	3,6	4,9	4,9
37			MAENNLICH	-	-	9,0	4,9	3,5	3,5	3,5	4,7	4,7
												DAUERKULTUR
38	INSGESAMT 3)		ZUSAMMEN	7,3	54,4	15,5	7,4	3,3	4,6	4,4	4,7	7,7
39			MAENNLICH	-	-	9,2	4,8	3,1	3,7	3,7	4,1	5,4
40			BETR.-INH.	-	-	7,3	4,1	3,1	3,1	3,1	3,1	3,1
41			MAENNLICH	-	-	6,5	3,9	3,1	3,1	3,1	2,9	2,9
												LANDWIRTSCHAFTLICHE
42	INSGESAMT 3)		ZUSAMMEN	20,4	310,6	51,6	26,2	12,3	15,4	14,9	13,6	23,6
43			MAENNLICH	-	-	30,2	16,9	11,7	13,1	12,5	12,0	16,6
44			BETR.-INH.	-	-	20,4	14,0	10,9	10,9	10,9	8,6	8,6
45			MAENNLICH	-	-	19,2	13,4	10,6	10,6	10,6	8,0	8,0
												ZU
46	INSGESAMT 3)		ZUSAMMEN	241,1	3276,4	573,2	283,3	125,9	160,3	155,4	162,7	279,3
47			MAENNLICH	-	-	330,2	179,3	116,5	134,1	130,1	145,3	199,5
48			BETR.-INH.	-	-	241,1	151,2	112,6	112,6	112,6	106,7	106,7
49			MAENNLICH	-	-	222,6	142,6	108,8	108,8	108,8	103,6	103,6

\*) IN DER ABGRENZUNG NACH DER HAUPTPRODUKTIONSRICHTUNG (HPR).

1) BEZOGEN AUF DIE BETRIEBLICHE TAETIGKEIT.- 2) IN DER ABGRENZUNG NACH DER BETRIEBSSYSTEMATIK.- 3) EINSCHL.

NACH GROESSENKlassen DER LANDW.GENUTZTEN FLAECHEN UND FUER AUSGEWAHLTE BETRIEBSFORMEN

NATUERLICHE PERSONEN SIND, INSGESAMT  
1 000

BAYERN

FAMILIENANGEHOERIGEN ERWERBSTAETIG		FAMILIENFREMDE ARBEITSKRAEFTE MIT BETRIEBLICHEN ARBEITEN BESCHAEFTIGT							BETRIEBL. ARBEITSLEISTUNG DER FAMILIEN- ARBEITSKRAEFTE UND DER STAENDIGEN FAM.-FREMDE ARBEITSKRAEFTE		LFD NR.	
DARUNTER (SP. 9) AUCH MIT BETRIEBL. ARBEITEN BESCHAEFTIGT DAR. (SP. 10)		STAENDIGE			NICHTSTAENDIGE				AK- EINHEITEN			
ZUSAMMEN	UEBERW. IM BETRIEB	ANDER- WEITIG VOLLB.	PERSONEN	BETRIEBE	LF HA	PERSONEN	AK-EINH.	BETRIEBE		19	20	
PERSONEN	AK-EINH.	PERSONEN	PERSONEN	BETRIEBE	15	16	AK-EINH.	BETRIEBE	18	19	AK-EINHEITEN	20
10	11	12	13	14	15	16	17	18	19	20		
<b>GESAMT</b>												
15,3	2,3	0,1	14,3	0,4	0,6	1,5	1,1	0,2	0,1	8,6	01	
13,4	2,2	0,1	12,7	0,1	0,3	0,7	0,5	0,2	0,0	4,4	02	
12,0	1,6	0,1	11,4	-	-	-	-	-	-	-	03	
41,4	9,4	1,4	37,5	0,5	1,4	1,4	1,0	1,0	0,4	27,7	04	
36,9	8,5	0,9	35,6	0,4	1,1	0,6	0,4	0,7	0,2	14,8	05	
30,7	7,4	1,0	28,8	-	-	-	-	-	-	-	06	
56,6	17,5	3,4	50,7	0,8	6,0	1,4	1,0	1,1	0,6	56,5	07	
52,6	16,5	2,6	48,3	0,5	4,1	0,6	0,4	0,7	0,2	31,8	08	
41,1	14,2	2,6	37,0	-	-	-	-	-	-	-	09	
42,2	15,6	6,3	33,3	1,3	17,3	1,8	1,5	1,9	1,1	108,1	10	
37,9	14,5	5,4	31,1	0,7	10,1	1,0	0,9	1,2	0,5	70,1	11	
24,4	11,3	4,6	18,5	-	-	-	-	-	-	-	12	
8,6	3,2	1,9	6,0	1,1	25,2	1,3	1,1	1,6	0,7	62,0	13	
7,1	2,8	1,5	5,3	0,7	18,7	0,9	0,8	0,8	0,3	42,5	14	
3,1	1,7	1,3	1,5	-	-	-	-	-	-	-	15	
2,9	1,0	0,7	2,2	1,3	44,6	1,6	1,5	1,2	0,6	31,6	16	
2,3	0,8	0,6	1,7	1,0	38,1	1,3	1,1	1,0	0,2	22,1	17	
0,9	0,6	0,4	0,4	-	-	-	-	-	-	-	18	
0,7	0,1	0,1	0,2	1,1	110,7	2,8	2,6	0,7	0,4	8,1	19	
0,6	0,1	0,1	0,2	1,0	105,0	2,2	2,1	0,6	0,2	6,3	20	
0,1	0,0	0,0	0,1	-	-	-	-	-	-	-	21	
169,9	49,4	13,8	146,1	6,9	206,3	14,0	11,4	7,9	4,6	307,6	22	
153,0	45,9	11,1	136,8	5,1	177,9	8,3	7,3	5,4	2,2	194,9	23	
114,3	37,4	10,0	99,5	-	-	-	-	-	-	-	24	
110,7	36,5	9,4	97,5	-	-	-	-	-	-	-	25	
<b>BETRIEBSBEREICHS LANDWIRTSCHAFT 2)</b>												
<b>BETRIEBE</b>												
37,9	8,7	1,7	34,2	1,3	89,1	2,4	2,1	1,5	0,5	37,9	26	
34,1	8,3	1,4	32,0	1,0	81,8	1,7	1,6	1,3	0,3	25,7	27	
28,7	7,1	1,2	26,6	-	-	-	-	-	-	-	28	
27,8	6,9	0,9	26,0	-	-	-	-	-	-	-	29	
<b>BETRIEBE</b>												
95,5	31,0	9,2	81,2	3,0	71,6	3,7	2,6	2,7	1,1	206,7	30	
87,1	29,0	7,4	76,6	2,2	56,9	2,4	2,0	2,0	0,7	129,6	31	
61,7	23,3	6,8	52,3	-	-	-	-	-	-	-	32	
60,2	22,9	6,5	51,6	-	-	-	-	-	-	-	33	
<b>BETRIEBE</b>												
7,0	1,8	0,5	5,8	0,1	8,1	0,5	0,4	0,2	0,0	9,9	34	
5,9	1,7	0,5	5,3	0,1	6,5	0,2	0,0	0,2	0,0	6,2	35	
4,9	1,5	0,4	4,2	-	-	-	-	-	-	-	36	
4,7	1,5	0,4	3,9	-	-	-	-	-	-	-	37	
<b>BETRIEBE</b>												
4,6	1,1	0,2	3,9	0,2	4,1	0,6	0,3	1,4	1,2	7,7	38	
4,0	1,0	0,2	3,7	0,2	3,4	0,3	0,2	0,7	0,4	5,1	39	
3,1	0,8	0,2	2,6	-	-	-	-	-	-	-	40	
2,9	0,8	0,2	2,4	-	-	-	-	-	-	-	41	
<b>GEMISCHTBETRIEBE</b>												
14,2	4,5	1,4	11,7	0,5	14,1	0,5	0,4	0,7	0,4	26,6	42	
12,7	4,1	1,1	10,8	0,3	11,7	0,5	0,3	0,4	0,1	17,2	43	
8,6	3,1	1,0	7,1	-	-	-	-	-	-	-	44	
8,0	3,0	0,9	6,8	-	-	-	-	-	-	-	45	
<b>SAMMEN</b>												
159,4	47,2	13,4	136,7	5,5	187,0	7,7	5,8	6,9	3,6	289,0	46	
143,8	43,8	11,0	128,4	3,9	160,2	5,2	4,3	4,5	1,7	183,6	47	
106,7	35,7	9,8	92,7	-	-	-	-	-	-	-	48	
103,6	35,1	9,1	90,8	-	-	-	-	-	-	-	49	

UNTER 1 HA LF.

SAARLAND

LFD NR.	LANDW. GEN. FLAECHEN VON... BIS UNTER... HA		PERSONENGRUPPE	BETRIEBE MIT BETRIEBLICHEN ARBEITEN BESCHAEFFTIGT									INS
				BETRIEBE		ZUSAMMEN		DAR. (SP. 3/4) VOLLBESCHAEFFTIGT			ZUSAMMEN		
				BETRIEBE	LF HA	PERSONEN	AK-EINH.	BETRIEBE	PERSONEN	AK-EINH.	BETRIEBE	PERSONEN	
1	2	3	4	5	6	7	8	9					
01	1	- 2	ZUSAMMEN	0,9	1,2	1,2	0,2	0,0	0,0	0,0	0,6	0,9	
02			MAENNLICH	-	-	0,9	0,2	0,0	0,0	0,0	0,6	0,7	
03			BETR.-INH.	-	-	0,9	0,2	0,0	0,0	0,0	0,5	0,5	
04	2	- 5	ZUSAMMEN	1,2	4,0	2,3	0,7	0,2	0,2	0,2	0,9	1,4	
05			MAENNLICH	-	-	1,5	0,5	0,1	0,2	0,1	0,9	1,2	
06			BETR.-INH.	-	-	1,2	0,4	0,1	0,1	0,1	0,8	0,8	
07	5	- 10	ZUSAMMEN	0,7	4,7	1,3	0,5	0,1	0,1	0,1	0,5	0,9	
08			MAENNLICH	-	-	0,8	0,3	0,1	0,1	0,1	0,5	0,7	
09			BETR.-INH.	-	-	0,7	0,3	0,1	0,1	0,1	0,5	0,5	
10	10	- 20	ZUSAMMEN	0,7	10,1	1,5	0,7	0,3	0,3	0,3	0,5	0,8	
11			MAENNLICH	-	-	0,9	0,5	0,2	0,3	0,3	0,5	0,6	
12			BETR.-INH.	-	-	0,7	0,4	0,2	0,2	0,2	0,4	0,4	
13	20	- 30	ZUSAMMEN	0,4	10,7	1,0	0,6	0,3	0,4	0,4	0,2	0,4	
14			MAENNLICH	-	-	0,6	0,4	0,3	0,3	0,3	0,2	0,3	
15			BETR.-INH.	-	-	0,4	0,4	0,3	0,3	0,3	0,1	0,1	
16	30	- 50	ZUSAMMEN	0,5	19,3	1,3	0,8	0,4	0,6	0,6	0,2	0,3	
17			MAENNLICH	-	-	0,8	0,6	0,4	0,5	0,5	0,1	0,2	
18			BETR.-INH.	-	-	0,5	0,5	0,4	0,4	0,4	0,1	0,1	
19	50 UND MEHR		ZUSAMMEN	0,3	18,0	0,7	0,5	0,2	0,4	0,4	0,1	0,1	
20			MAENNLICH	-	-	0,4	0,4	0,2	0,3	0,3	0,0	0,0	
21			BETR.-INH.	-	-	0,3	0,2	0,2	0,2	0,2	0,0	0,0	
22	INSGESAMT 3)		ZUSAMMEN	4,9	68,1	9,8	4,2	1,7	2,1	2,1	3,2	4,8	
23			MAENNLICH	-	-	6,2	3,0	1,6	1,9	1,8	3,0	3,9	
24			BETR.-INH.	-	-	4,8	2,5	1,6	1,6	1,6	2,5	2,5	
25			MAENNLICH	-	-	4,5	2,4	1,5	1,5	1,5	2,4	2,4	
						DARUNTER (ZEILEN 22 - 25): BETRIEBE DES MARKTFRUCHT							
26	INSGESAMT 3)		ZUSAMMEN	1,6	14,7	2,9	0,9	0,2	0,2	0,2	1,3	2,0	
27			MAENNLICH	-	-	2,0	0,6	0,2	0,2	0,2	1,3	1,7	
28			BETR.-INH.	-	-	1,6	0,6	0,2	0,2	0,2	1,1	1,1	
29			MAENNLICH	-	-	1,5	0,5	0,2	0,2	0,2	1,1	1,1	
						FUTTERBAU							
30	INSGESAMT 3)		ZUSAMMEN	2,2	43,6	4,7	2,4	1,1	1,3	1,3	1,2	1,8	
31			MAENNLICH	-	-	2,9	1,7	1,0	1,2	1,2	1,1	1,4	
32			BETR.-INH.	-	-	2,1	1,4	1,0	1,0	1,0	0,8	0,8	
33			MAENNLICH	-	-	2,0	1,3	1,0	1,0	1,0	0,8	0,8	
						VEREDLUNGS							
34	INSGESAMT 3)		ZUSAMMEN	0,2	2,7	0,4	0,2	0,1	0,1	0,1	0,1	0,1	
35			MAENNLICH	-	-	0,2	0,1	0,1	0,1	0,1	0,1	0,1	
36			BETR.-INH.	-	-	0,2	0,1	0,1	0,1	0,1	0,1	0,1	
37			MAENNLICH	-	-	0,2	0,1	0,1	0,1	0,1	0,1	0,1	
						DAUERKULTUR							
38	INSGESAMT 3)		ZUSAMMEN	0,2	0,7	0,3	0,1	0,0	0,0	0,0	0,1	0,2	
39			MAENNLICH	-	-	0,2	0,1	0,0	0,0	0,0	0,1	0,2	
40			BETR.-INH.	-	-	0,2	0,1	0,0	0,0	0,0	0,1	0,1	
41			MAENNLICH	-	-	0,2	0,1	0,0	0,0	0,0	0,1	0,1	
						LANDWIRTSCHAFTLICHE							
42	INSGESAMT 3)		ZUSAMMEN	0,3	5,0	0,8	0,3	0,1	0,1	0,1	0,2	0,4	
43			MAENNLICH	-	-	0,5	0,2	0,1	0,1	0,1	0,2	0,3	
44			BETR.-INH.	-	-	0,3	0,2	0,1	0,1	0,1	0,2	0,2	
45			MAENNLICH	-	-	0,3	0,2	0,1	0,1	0,1	0,2	0,2	
						ZU							
46	INSGESAMT 3)		ZUSAMMEN	4,5	66,7	9,1	3,9	1,5	1,9	1,8	3,0	4,6	
47			MAENNLICH	-	-	5,8	2,7	1,4	1,7	1,6	2,9	3,7	
48			BETR.-INH.	-	-	4,5	2,3	1,4	1,4	1,4	2,4	2,4	
49			MAENNLICH	-	-	4,2	2,2	1,4	1,4	1,4	2,3	2,3	

\*) IN DER ABGRENZUNG NACH DER HAUPTPRODUKTIONSRICHTUNG (HPR).

1) BEZOGEN AUF DIE BETRIEBLICHE TÄTIGKEIT.- 2) IN DER ABGRENZUNG NACH DER BETRIEBSSYSTEMATIK.- 3) EINSCHL.



NACH GROESSENKLASSEN DER LANDW.GENUTZTEN FLAECHE UND FUER AUSGEWAELTE BETRIEBSFORMEN

NATUERLICHE PERSONEN SIND, INSGESAMT  
1 000

SAARLAND

FAMILIENANGEHOERIGEN ERWERBSTAETIG				FAMILIENFRENDE ARBEITSKRAEFTE MIT BETRIEBLICHEN ARBEITEN BESCHAEFTIGT						BETRIEBL. ARBEITSLEISTUNG DER FAMILIEN-ARBEITSKRAEFTE UND DER STAENDIGEN FAMIL.-FREMDEN ARBEITSKRAEFTE		LF	NR.
DARUNTER (SP. 9) AUCH MIT BETRIEBL. ARBEITEN BESCHAEFTIGT DAR. (SP. 10)				STAENDIGE			NICHTSTAENDIGE						
ZUSAMMEN		UEBERW. IM BETRIEB	ANDER-WEITIG VOLLB.	BETRIEBE	LF HA	PERSONEN	AK-EINH.	BETRIEBE		AK-EINHEITEN			
10	11	12	13	14	15	16	17	18	19	20			
<b>GESAMT</b>													
0,6	0,1	0,0	0,6	0,0	0,0	0,0	0,0	0,0	0,0	0,3		01	
0,5	0,1	0,0	0,5	0,0	0,0	0,0	0,0	0,0	0,0	0,2		02	
0,5	0,1	0,0	0,5	-	-	-	-	-	-	-		03	
1,0	0,3	0,0	1,0	0,0	0,1	0,1	0,1	0,0	0,0	0,8		04	
1,0	0,3	0,0	1,0	0,0	0,1	0,1	0,1	0,0	0,0	0,6		05	
0,8	0,2	-	0,8	-	-	-	-	-	-	-		06	
0,6	0,2	0,0	0,6	0,0	0,1	0,0	0,0	0,0	0,0	0,5		07	
0,6	0,2	0,0	0,6	0,0	0,1	0,0	0,0	0,0	0,0	0,3		08	
0,5	0,2	0,0	0,5	-	-	-	-	-	-	-		09	
0,6	0,2	0,0	0,6	0,0	0,2	0,0	0,0	0,0	0,0	0,7		10	
0,5	0,2	0,0	0,5	0,0	0,1	0,0	0,0	0,0	0,0	0,5		11	
0,4	0,2	0,0	0,4	-	-	-	-	-	-	-		12	
0,2	0,1	0,0	0,2	0,0	0,4	0,1	0,1	0,0	0,0	0,7		13	
0,2	0,1	0,0	0,2	0,0	0,3	0,1	0,0	0,0	0,0	0,5		14	
0,1	0,1	0,0	0,1	-	-	-	-	-	-	-		15	
0,2	0,1	0,0	0,1	0,0	1,4	0,0	0,0	0,0	0,0	0,9		16	
0,1	0,1	0,0	0,1	0,0	1,1	0,0	0,0	0,0	0,0	0,6		17	
0,1	0,0	0,0	0,0	-	-	-	-	-	-	-		18	
0,0	0,0	0,0	0,0	0,1	4,8	0,1	0,1	0,0	0,0	0,6		19	
0,0	0,0	0,0	0,0	0,1	4,3	0,1	0,1	0,0	0,0	0,4		20	
0,0	0,0	0,0	0,0	-	-	-	-	-	-	-		21	
3,4	1,0	0,1	3,2	0,2	7,1	0,6	0,5	0,2	0,2	4,8		22	
3,1	0,9	0,1	3,0	0,2	6,1	0,4	0,4	0,2	0,1	3,3		23	
2,4	0,8	0,1	2,3	-	-	-	-	-	-	-		24	
2,4	0,7	0,1	2,3	-	-	-	-	-	-	-		25	
<b>BETRIEBSBEREICHS LANDWIRTSCHAFT 2)</b>													
<b>BETRIEBE</b>													
1,5	0,4	0,0	1,4	0,0	1,3	0,0	0,0	0,0	0,0	0,9		26	
1,4	0,4	0,0	1,3	0,0	1,0	0,0	0,0	0,0	0,0	0,7		27	
1,1	0,3	0,0	1,1	-	-	-	-	-	-	-		28	
1,1	0,3	0,0	1,1	-	-	-	-	-	-	-		29	
<b>BETRIEBE</b>													
1,2	0,4	0,0	1,2	0,1	4,3	0,1	0,1	0,1	0,0	2,5		30	
1,1	0,4	0,0	1,1	0,1	3,8	0,1	0,1	0,1	0,0	1,8		31	
0,8	0,3	0,0	0,8	-	-	-	-	-	-	-		32	
0,8	0,3	0,0	0,7	-	-	-	-	-	-	-		33	
<b>BETRIEBE</b>													
0,1	0,0	0,0	0,1	0,0	0,4	0,0	0,0	0,0	0,0	0,2		34	
0,1	0,0	0,0	0,1	0,0	0,3	0,0	0,0	0,0	0,0	0,1		35	
0,1	0,0	0,0	0,0	-	-	-	-	-	-	-		36	
0,1	0,0	0,0	0,0	-	-	-	-	-	-	-		37	
<b>BETRIEBE</b>													
0,1	0,0	0,0	0,1	0,0	0,0	0,0	0,0	0,0	0,0	0,1		38	
0,1	0,0	0,0	0,1	0,0	0,0	0,0	0,0	0,0	0,0	0,1		39	
0,1	0,0	0,0	0,1	-	-	-	-	-	-	-		40	
0,1	0,0	0,0	0,1	-	-	-	-	-	-	-		41	
<b>GEMISCHTBETRIEBE</b>													
0,3	0,1	0,0	0,3	0,0	0,7	0,0	0,0	0,0	0,0	0,3		42	
0,3	0,1	0,0	0,3	0,0	0,6	0,0	0,0	0,0	0,0	0,2		43	
0,2	0,1	0,0	0,2	-	-	-	-	-	-	-		44	
0,2	0,1	0,0	0,2	-	-	-	-	-	-	-		45	
<b>SAMMEN</b>													
3,3	0,9	0,1	3,1	0,1	6,7	0,2	0,1	0,1	0,1	4,0		46	
3,0	0,9	0,1	2,9	0,1	5,7	0,1	0,1	0,1	0,1	2,8		47	
2,3	0,7	0,1	2,2	-	-	-	-	-	-	-		48	
2,3	0,7	0,1	2,2	-	-	-	-	-	-	-		49	

UNTER 1 HA LF.

STADTSTAATEN

LFD NR.	LANDW. GEN. FLAECHE VON... BIS UNTER... HA	PERSONEN-GRUPPE	BETRIEBE									
			BETRIEBE		MIT BETRIEBLICHEN ARBEITEN BESCHAEFTIGT				BETRIEBEINHABER UND IHRE AUF DEM BETRIEB LEBENDFN ANDERWEITIG			
			INSGESAMT	ZUSAMMEN	DAR. (SP. 3/4) VOLLBESCHAEFTIGT		ZUSAMMEN		ZUSAMMEN			
			BETRIEBE	LF HA	PERSONEN	AK-EINH.	BETRIEBE	PERSONEN	AK-EINH.	BETRIEBE	PERSONEN	
			1	2	3	4	5	6	7	8	9	
01	1 - 2	ZUSAMMEN	0,7	0,9	1,6	1,0	0,4	0,6	0,6	0,4	0,5	
02		MAENNLICH	-	-	0,9	0,6	0,4	0,5	0,5	0,3	0,3	
03		BETR.-INH.	-	-	0,7	0,4	0,4	0,4	0,4	0,2	0,2	
04	2 - 5	ZUSAMMEN	0,4	1,1	0,8	0,4	0,1	0,2	0,2	0,1	0,2	
05		MAENNLICH	-	-	0,5	0,2	0,1	0,2	0,2	0,1	0,2	
06		BETR.-INH.	-	-	0,4	0,2	0,1	0,1	0,1	0,1	0,1	
07	5 - 10	ZUSAMMEN	0,3	1,6	0,4	0,2	0,1	0,1	0,1	0,1	0,2	
08		MAENNLICH	-	-	0,2	0,1	0,1	0,1	0,1	0,1	0,1	
09		BETR.-INH.	-	-	0,3	0,1	0,1	0,1	0,1	0,1	0,1	
10	10 - 20	ZUSAMMEN	0,3	3,8	0,6	0,3	0,2	0,2	0,2	0,2	0,2	
11		MAENNLICH	-	-	0,3	0,2	0,2	0,2	0,2	0,2	0,2	
12		BETR.-INH.	-	-	0,3	0,2	0,1	0,1	0,1	0,0	0,0	
13	20 - 30	ZUSAMMEN	0,1	2,8	0,2	0,2	0,1	0,1	0,1	0,0	0,0	
14		MAENNLICH	-	-	0,2	0,1	0,1	0,1	0,1	0,0	0,0	
15		BETR.-INH.	-	-	0,1	0,1	0,1	0,1	0,1	0,0	0,0	
16	30 - 50	ZUSAMMEN	0,2	8,1	0,5	0,4	0,2	0,2	0,2	0,0	0,1	
17		MAENNLICH	-	-	0,3	0,2	0,2	0,2	0,2	0,0	0,0	
18		BETR.-INH.	-	-	0,2	0,2	0,2	0,2	0,2	0,0	0,0	
19	50 UND MEHR	ZUSAMMEN	0,1	8,1	0,3	0,2	0,1	0,2	0,2	0,0	0,0	
20		MAENNLICH	-	-	0,2	0,2	0,1	0,2	0,2	0,0	0,0	
21		BETR.-INH.	-	-	0,1	0,1	0,1	0,1	0,1	0,0	0,0	
22	INSGESAMT 3)	ZUSAMMEN	3,0	26,8	6,4	3,8	1,9	2,6	2,5	1,4	1,8	
23		MAENNLICH	-	-	3,7	2,5	1,8	2,2	2,1	1,2	1,3	
24		BETR.-INH.	-	-	3,0	2,1	1,7	1,7	1,7	0,8	0,8	
25		MAENNLICH	-	-	2,6	1,9	1,6	1,6	1,6	0,8	0,8	
DARUNTER (ZEILEN 22 - 25): BETRIEBE DES MARKTFRUCHT												
26	INSGESAMT 3)	ZUSAMMEN	0,1	3,9	0,2	0,1	0,0	0,1	0,1	0,0	0,0	
27		MAENNLICH	-	-	0,1	0,1	0,0	0,0	0,0	0,0	0,0	
28		BETR.-INH.	-	-	0,1	0,0	0,0	0,0	0,0	0,0	0,0	
29		MAENNLICH	-	-	0,1	0,0	0,0	0,0	0,0	0,0	0,0	
FUTTERBAU												
30	INSGESAMT 3)	ZUSAMMEN	0,8	16,0	1,6	0,8	0,5	0,6	0,6	0,4	0,6	
31		MAENNLICH	-	-	1,0	0,6	0,4	0,5	0,5	0,4	0,4	
32		BETR.-INH.	-	-	0,8	0,5	0,4	0,4	0,4	0,4	0,4	
33		MAENNLICH	-	-	0,6	0,4	0,4	0,4	0,4	0,2	0,2	
VEREDLUNGS												
34	INSGESAMT 3)	ZUSAMMEN	0,0	1,0	0,2	0,0	0,0	0,0	0,0	0,0	0,0	
35		MAENNLICH	-	-	0,2	0,0	0,0	0,0	0,0	0,0	0,0	
36		BETR.-INH.	-	-	0,0	0,0	0,0	0,0	0,0	0,0	0,0	
37		MAENNLICH	-	-	0,0	0,0	0,0	0,0	0,0	0,0	0,0	
BAUERKULTUR												
38	INSGESAMT 3)	ZUSAMMEN	0,3	2,1	0,6	0,3	0,1	0,2	0,2	0,2	0,3	
39		MAENNLICH	-	-	0,4	0,2	0,1	0,2	0,2	0,2	0,2	
40		BETR.-INH.	-	-	0,3	0,2	0,1	0,1	0,1	0,1	0,1	
41		MAENNLICH	-	-	0,3	0,2	0,1	0,1	0,1	0,1	0,1	
LANDWIRTSCHAFTLICHE												
42	INSGESAMT 3)	ZUSAMMEN	0,0	0,9	0,1	0,0	0,0	0,0	0,0	0,0	0,0	
43		MAENNLICH	-	-	0,0	0,0	0,0	0,0	0,0	0,0	0,0	
44		BETR.-INH.	-	-	0,0	0,0	0,0	0,0	0,0	0,0	0,0	
45		MAENNLICH	-	-	0,0	0,0	0,0	0,0	0,0	0,0	0,0	
ZU												
46	INSGESAMT 3)	ZUSAMMEN	1,5	23,9	2,7	1,4	0,7	0,9	0,9	0,8	1,0	
47		MAENNLICH	-	-	1,7	1,0	0,7	0,7	0,7	0,6	0,8	
48		BETR.-INH.	-	-	1,5	0,8	0,5	0,5	0,5	0,6	0,6	
49		MAENNLICH	-	-	1,3	0,8	0,5	0,5	0,5	0,5	0,5	

\*) IN DER ABGRENZUNG NACH DER HAUPTPRODUKTIONSRICHTUNG (HPR).

1) BEZOGEN AUF DIE BETRIEBLICHE TAEITIGKEIT.- 2) IN DER ABGRENZUNG NACH DER BETRIEBSSYSTEMATIK.- 3) EINSCHL.

NACH GROESSENKLASSEN DER LANDW.GENUTZTEN FLAECHE UND FUER AUSGEWAELHTE BETRIEBSFORMEN

NATUERLICHE PERSONEN SIND, INSGESAMT  
1 000

STADTSTAATEN

FAMILIENANGEHOERIGEN ERWERBSTAETIG				FAMILIENFREMDE ARBEITSKRAEFTE MIT BETRIEBLICHEN ARBEITEN BESCHAEFTIGT						BETRIEBL. ARBEITSLEISTUNG DER FAMILIEN- ARBEITSKRAEFTE UND DER STAENDIGEN FAM.-FREMDE ARBEITSKRAEFTE		LPD	NP.
DARUNTER (SP. 9) AUCH MIT BETRIEBL. ARBEITEN BESCHAEFTIGT				STAENDIGE			NICHTSTAENDIGE						
ZUSAMMEN		LEBERW. IM BETRIEB	ANDER- IM WEITIG VOLLB.	BETRIEBE	LF HA	PERSONEN	AK-EINH.	BETRIEBE	AK-EINHEITEN				
PERSONEN	AK-EINH.	PERSONEN	PERSONEN	BETRIEBE	LF HA	PERSONEN	AK-EINH.	BETRIEBE	AK-EINHEITEN				
10	11	12	13	14	15	16	17	18	19	20			
<b>GESAMT</b>													
0,3	0,0	0,0	0,2	0,0	0,1	0,3	0,2	0,0	0,0	1,2	01		
0,3	0,0	0,0	0,2	0,0	0,0	0,1	0,1	0,0	0,0	0,7	02		
0,2	0,0	0,0	0,1	-	-	-	-	-	-	-	03		
0,1	0,0	0,0	0,1	0,0	0,2	0,4	0,3	0,0	0,1	0,9	04		
0,1	0,0	0,0	0,1	0,0	0,1	0,2	0,2	0,0	0,0	0,5	05		
0,1	0,0	0,0	0,1	-	-	-	-	-	-	-	06		
0,1	0,0	0,0	0,1	0,0	0,2	0,1	0,1	0,0	0,0	0,4	07		
0,1	0,0	0,0	0,1	0,0	0,2	0,0	0,0	0,0	0,0	0,3	08		
0,1	0,0	0,0	0,1	-	-	-	-	-	-	-	09		
0,2	0,0	0,0	0,1	0,0	0,2	0,0	0,0	0,0	0,0	0,4	10		
0,2	0,0	0,0	0,1	0,0	0,2	0,0	0,0	0,0	0,0	0,3	11		
0,0	0,0	0,0	0,0	-	-	-	-	-	-	-	12		
0,0	0,0	-	0,0	0,0	0,3	0,1	0,1	0,0	0,0	0,4	13		
0,0	0,0	-	0,0	0,0	0,3	0,0	0,0	0,0	0,0	0,2	14		
0,0	0,0	-	0,0	-	-	-	-	-	-	-	15		
0,0	0,0	0,0	0,0	0,0	1,3	0,1	0,1	0,0	0,0	0,5	16		
0,0	0,0	0,0	0,0	0,0	1,3	0,1	0,1	0,0	0,0	0,3	17		
0,0	0,0	0,0	0,0	-	-	-	-	-	-	-	18		
0,0	0,0	0,0	0,0	0,0	3,4	0,1	0,1	0,0	0,1	0,3	19		
0,0	0,0	0,0	0,0	0,0	3,3	0,1	0,1	0,0	0,0	0,2	20		
0,0	0,0	0,0	0,0	-	-	-	-	-	-	-	21		
1,1	0,3	0,1	0,9	0,4	5,9	1,7	1,6	0,3	0,3	5,3	22		
0,9	0,3	0,0	0,9	0,4	5,7	1,0	1,0	0,2	0,1	3,4	23		
0,8	0,3	0,0	0,6	-	-	-	-	-	-	-	24		
0,8	0,2	0,0	0,6	-	-	-	-	-	-	-	25		
<b>BETRIEBSBEREICHS LANDWIRTSCHAFT 2)</b>													
<b>BETRIEBE</b>													
0,0	0,0	0,0	0,0	0,0	1,8	0,1	0,1	0,0	0,1	0,2	26		
0,0	0,0	0,0	0,0	0,0	1,8	0,1	0,1	0,0	0,0	0,1	27		
0,0	0,0	0,0	0,0	-	-	-	-	-	-	-	28		
0,0	0,0	0,0	0,0	-	-	-	-	-	-	-	29		
<b>BETRIEBE</b>													
0,4	0,2	0,0	0,4	0,0	2,6	0,0	0,0	0,1	0,0	0,9	30		
0,4	0,2	0,0	0,3	0,0	2,6	0,0	0,0	0,1	0,0	0,7	31		
0,4	0,1	0,0	0,2	-	-	-	-	-	-	-	32		
0,2	0,1	0,0	0,2	-	-	-	-	-	-	-	33		
<b>BETRIEBE</b>													
0,0	0,0	0,0	0,0	0,0	0,2	0,0	0,0	0,0	0,0	0,0	34		
0,0	0,0	0,0	0,0	0,0	0,2	0,0	0,0	0,0	0,0	0,0	35		
0,0	0,0	0,0	0,0	-	-	-	-	-	-	-	36		
0,0	0,0	0,0	0,0	-	-	-	-	-	-	-	37		
<b>BETRIEBE</b>													
0,2	0,0	0,0	0,1	0,0	0,2	0,0	0,0	0,0	0,0	0,3	38		
0,1	0,0	0,0	0,1	0,0	0,2	0,0	0,0	0,0	0,0	0,2	39		
0,1	0,0	0,0	0,1	-	-	-	-	-	-	-	40		
0,1	0,0	0,0	0,1	-	-	-	-	-	-	-	41		
<b>GEMISCHTBETRIEBE</b>													
0,0	0,0	-	0,0	0,0	0,2	0,0	0,0	0,0	0,0	0,0	42		
0,0	0,0	-	0,0	0,0	0,2	0,0	0,0	0,0	0,0	0,0	43		
0,0	0,0	-	0,0	-	-	-	-	-	-	-	44		
0,0	0,0	-	0,0	-	-	-	-	-	-	-	45		
<b>SAMMEN</b>													
0,7	0,2	0,0	0,6	0,1	5,0	0,2	0,2	0,2	0,1	1,5	46		
0,6	0,2	0,0	0,6	0,1	4,9	0,2	0,2	0,2	0,1	1,1	47		
0,6	0,2	0,0	0,4	-	-	-	-	-	-	-	48		
0,5	0,2	0,0	0,4	-	-	-	-	-	-	-	49		

UNTER 1 HA LF.

4.2 [458.2] LANDW. BETRIEBE \*) , IN DENEN DAS BETRIEBLICHE  
IN

BUNDESGBEIT

LFD NR.	LANDW. GEN. FLAECHE VON... BIS UNTER... HA	PERSONEN- GRUPPE	BETRIEBE		BETRIEBSINHABER UND IHRE AUF DEM BETRIEB LEBENDEN MIT BETRIEBLICHEN ARBEITEN BESCHAEFTIGT						BETRIEB LEBENDEN ANDERWEITIG	
			INSGESAMT		ZUSAMMEN		DAR. (SP. 3/4) VOLLBESCHAEFTIGT		ZUSAMMEN			
			BETRIEBE	LF HA	PERSONEN	AK-EINH.	BETRIEBE	PERSONEN	AK-EINH.	BETRIEBE	PERSONEN	BETRIEBE
1	2	3	4	5	6	7	8	9				

												INS	
01	1	-	2	ZUSAMMEN	10,1	14,4	20,2	11,6	5,4	7,6	7,6	3,0	5,0
02				MAENNLICH	-	-	11,3	7,2	5,3	5,9	5,9	2,4	3,3
03				BETR.-INH.	-	-	10,1	6,3	5,2	5,2	5,2	1,0	1,0
04	2	-	5	ZUSAMMEN	19,9	67,8	40,6	22,8	11,3	14,1	13,8	8,8	14,1
05				MAENNLICH	-	-	22,6	14,4	10,1	11,3	10,9	7,4	9,8
06				BETR.-INH.	-	-	19,9	13,7	10,4	10,4	10,4	3,6	3,6
07	5	-	10	ZUSAMMEN	39,8	306,3	89,5	52,2	28,8	33,6	32,8	21,5	35,9
08				MAENNLICH	-	-	51,1	34,2	26,6	28,3	27,6	18,3	25,1
09				BETR.-INH.	-	-	39,8	32,0	26,6	26,6	26,6	9,3	9,3
10	10	-	20	ZUSAMMEN	119,0	1793,3	288,2	181,1	104,0	126,2	123,9	57,7	93,1
11				MAENNLICH	-	-	167,0	124,1	100,9	110,8	109,0	45,4	60,9
12				BETR.-INH.	-	-	119,0	106,7	98,6	98,6	98,6	17,9	17,9
13	20	-	30	ZUSAMMEN	91,5	2247,4	236,4	154,8	87,0	113,1	111,4	34,2	52,1
14				MAENNLICH	-	-	138,3	109,2	86,3	102,0	99,9	24,4	31,2
15				BETR.-INH.	-	-	91,5	86,7	83,7	83,7	83,7	6,1	6,1
16	30	-	50	ZUSAMMEN	73,0	2747,9	192,0	127,2	70,8	95,6	93,6	21,3	31,6
17				MAENNLICH	-	-	113,7	92,0	70,3	87,1	85,7	14,3	17,6
18				BETR.-INH.	-	-	73,0	69,9	67,6	67,6	67,6	3,3	3,3
19	50 UND MEHR			ZUSAMMEN	29,9	2279,2	74,4	49,9	28,5	38,7	38,2	6,5	8,8
20				MAENNLICH	-	-	46,1	38,1	28,5	36,1	35,7	4,1	4,8
21				BETR.-INH.	-	-	29,9	28,2	26,9	26,9	26,9	0,7	0,7
22	INSGESAMT 3)			ZUSAMMEN	393,4	9460,6	963,4	613,4	343,8	439,5	431,2	156,4	244,2
23				MAENNLICH	-	-	561,5	428,4	334,7	390,1	382,9	119,0	154,9
24				BETR.-INH.	-	-	393,4	352,2	326,4	326,4	326,4	43,1	43,1
25				MAENNLICH	-	-	368,5	337,9	318,9	318,9	318,9	42,0	42,0

DARUNTER (ZEILEN 01 - 25): BETRIEBE DES  
MARKTFRUCHT

26	1	-	2	ZUSAMMEN	1,5	2,4	2,5	0,6	0,2	0,4	0,4	0,4	0,9
27				MAENNLICH	-	-	1,6	0,4	0,1	0,2	0,2	0,4	0,6
28				BETR.-INH.	-	-	1,5	0,2	0,2	0,2	0,2	0,4	0,4
29	2	-	5	ZUSAMMEN	2,2	7,1	3,8	1,6	0,5	0,7	0,7	1,0	1,8
30				MAENNLICH	-	-	2,1	1,3	0,5	0,5	0,5	0,8	1,3
31				BETR.-INH.	-	-	2,2	1,1	0,5	0,5	0,5	0,5	0,5
32	5	-	10	ZUSAMMEN	3,9	29,2	7,2	4,3	1,9	2,7	2,6	1,7	2,9
33				MAENNLICH	-	-	4,5	2,5	1,8	2,0	1,9	1,4	2,2
34				BETR.-INH.	-	-	3,9	2,5	1,8	1,8	1,8	1,0	1,0
35	10	-	20	ZUSAMMEN	12,6	188,4	26,7	16,2	9,7	11,1	10,8	5,9	8,4
36				MAENNLICH	-	-	15,9	11,5	9,6	10,0	10,0	4,8	5,6
37				BETR.-INH.	-	-	12,6	10,4	9,3	9,3	9,3	2,3	2,3
38	20	-	30	ZUSAMMEN	12,0	296,4	27,3	17,6	10,8	13,0	12,8	4,3	6,0
39				MAENNLICH	-	-	16,5	13,1	10,6	12,3	12,0	3,4	4,2
40				BETR.-INH.	-	-	12,0	11,2	10,4	10,4	10,4	0,8	0,8
41	30	-	50	ZUSAMMEN	13,0	505,7	31,3	19,8	12,2	15,4	15,4	3,5	5,2
42				MAENNLICH	-	-	18,7	15,5	12,2	14,2	14,2	2,4	2,7
43				BETR.-INH.	-	-	13,0	12,3	11,8	11,8	11,8	0,3	0,3
44	50 UND MEHR			ZUSAMMEN	12,2	1076,3	26,6	17,3	11,2	13,6	13,6	2,6	3,3
45				MAENNLICH	-	-	16,9	13,9	11,2	13,0	12,9	1,0	1,4
46				BETR.-INH.	-	-	12,2	11,1	10,5	10,5	10,5	0,3	0,3
47	INSGESAMT 3)			ZUSAMMEN	57,3	2106,3	126,1	78,6	47,5	57,8	57,0	19,0	29,0
48				MAENNLICH	-	-	77,2	59,0	46,6	53,3	52,1	14,0	18,1
49				BETR.-INH.	-	-	57,3	49,3	44,9	44,9	44,9	6,2	6,2
50				MAENNLICH	-	-	53,7	47,6	44,3	44,3	44,3	6,1	6,1

\*) IN DER ABGRENZUNG NACH DER HAUPTPRODUKTIONSRICHTUNG (NPR), DEREN INHABER NATUERLICHE PERSONEN SIND.- \*\*\*) DES  
SEINES EHEGATTEN.

1) BEZOGEN AUF DIE BETRIEBLICHE TAETIGKEIT.- 2) IN DER ABGRENZUNG NACH DER BETRIEBSSYSTEMATIK.- 3) EINSCHL.

FUER AUSGEWAELTE BETRIEBSFORMEN NACH GROESSENKLASSEN DER LANDW. GENUTZTEN FLAECHE

EINKOMMEN GROESSER IST ALS DAS AUSSERBETRIEBLICHE EINKOMMEN \*\*)

1 000 BUNDESGBIET

FAMILIENANGEHOERIGEN ERWERBSTAETIG				FAMILIENFREMDE ARBEITSKRAEFTE MIT BETRIEBLICHEN ARBEITEN BESCHAEFFTIG						BETRIEBL. ARBEITSLEISTUNG DER FAMILIEN- ARBEITSKRAEFTE UNDE DER STAENDIGEN FAM.-FREMDEN ARBEITSKRAEFTE		LFD NR.	
DARUNTER (SP. 9) AUCH MIT BETRIEBL. ARBEITEN BESCHAEFFTIG DAR. (SP. 10) ZUSAMMEN				STAENDIGE			NICHTSTAENDIGE						
PERSONEN		AK-EINH. 1)		PERSONEN		BETRIEBE	LF HA	PERSONEN	AK-EINH.	BETRIEBE	19	AK-EINHEITEN	20
10	11	12	13	14	15	16	17	18	19	20			

GESAMT

2,0	0,3	0,1	1,6	1,0	2,1	5,7	5,0	1,5	1,2	16,6	01
1,8	0,2	0,1	1,4	0,6	1,3	2,9	2,8	1,0	0,3	9,9	02
1,0	0,2	0,0	0,6	-	-	-	-	-	-	-	03
7,2	2,0	1,2	4,8	1,4	4,9	6,3	5,5	3,2	2,7	28,3	04
6,1	1,9	0,9	4,3	1,0	4,1	3,4	3,3	2,2	1,0	17,7	05
3,6	1,4	0,9	1,6	-	-	-	-	-	-	-	06
18,6	7,0	4,2	13,4	1,2	10,6	4,3	3,6	3,1	2,8	55,8	07
16,4	6,7	3,3	12,2	1,1	7,9	2,6	2,6	2,2	1,1	37,1	08
9,3	4,9	3,3	5,3	-	-	-	-	-	-	-	09
42,3	17,3	10,3	29,2	2,7	42,1	6,1	4,9	5,7	4,0	186,1	10
37,3	15,9	9,0	26,3	1,7	30,0	4,2	3,8	3,8	2,0	127,6	11
17,9	11,3	8,6	8,6	-	-	-	-	-	-	-	12
19,2	7,4	4,9	12,8	3,0	77,9	4,6	3,4	4,8	2,8	158,1	13
16,3	7,1	4,5	11,0	2,4	62,9	2,9	2,9	3,4	1,1	112,1	14
6,1	4,3	3,8	2,3	-	-	-	-	-	-	-	15
10,9	4,3	3,0	7,1	6,2	242,3	8,6	7,4	5,9	3,0	134,4	16
8,9	4,0	2,5	6,0	5,1	208,1	6,9	6,4	5,0	1,7	98,1	17
3,3	2,1	1,9	0,6	-	-	-	-	-	-	-	18
3,1	0,9	0,7	1,7	10,6	1007,7	21,0	19,6	6,0	3,9	69,7	19
2,4	0,7	0,7	1,3	9,9	968,6	17,9	17,4	5,2	2,6	55,1	20
0,7	0,4	0,3	0,0	-	-	-	-	-	-	-	21
104,8	41,3	25,0	71,5	31,0	1389,1	67,7	60,5	33,1	24,1	673,7	22
90,5	37,2	21,9	63,7	25,9	1284,5	46,8	44,0	24,7	11,5	472,4	23
43,1	25,5	19,3	21,0	-	-	-	-	-	-	-	24
42,0	25,1	19,1	20,4	-	-	-	-	-	-	-	25

BETRIEBSBEREICH LANDWIRTSCHAFT 2) BETRIEBE

0,4	0,0	0,0	0,4	0,1	0,1	0,2	0,2	0,0	0,0	1,0	26
0,4	0,0	-	0,4	0,0	0,0	0,0	0,0	0,0	0,0	0,4	27
0,4	0,0	-	0,4	-	-	-	-	-	-	-	28
0,8	0,0	0,0	0,8	0,0	0,0	0,0	0,0	0,1	0,1	1,6	29
0,7	0,0	0,0	0,7	0,0	0,0	0,0	0,0	0,1	0,0	1,3	30
0,5	0,0	0,0	0,4	-	-	-	-	-	-	-	31
1,5	0,2	0,1	1,0	0,0	0,3	0,1	0,0	0,2	0,1	4,3	32
1,3	0,2	0,1	1,0	0,0	0,0	0,0	0,0	0,0	0,0	2,5	33
1,0	0,1	0,1	0,5	-	-	-	-	-	-	-	34
4,0	1,6	0,6	2,9	0,0	2,8	0,1	0,1	0,7	0,3	16,5	35
3,6	1,5	0,5	2,7	0,0	2,3	0,0	0,0	0,4	0,0	11,7	36
2,3	0,7	0,4	1,3	-	-	-	-	-	-	-	37
2,0	0,6	0,4	1,0	0,4	12,0	0,4	0,1	0,7	0,2	18,1	38
1,5	0,5	0,2	0,9	0,2	8,7	0,2	0,1	0,5	0,1	13,1	39
0,8	0,2	0,1	0,2	-	-	-	-	-	-	-	40
2,1	0,7	0,3	0,9	0,9	44,4	1,3	1,0	1,4	0,5	21,7	41
1,7	0,5	0,2	0,7	0,6	36,7	1,0	0,7	1,1	0,2	16,3	42
0,3	0,1	0,1	0,0	-	-	-	-	-	-	-	43
0,8	0,3	0,3	0,3	5,2	589,3	9,5	8,8	2,7	1,9	26,6	44
0,5	0,2	0,1	0,1	4,9	573,8	8,5	8,4	2,5	1,1	22,7	45
0,3	0,1	0,1	0,0	-	-	-	-	-	-	-	46
12,6	4,7	3,2	8,1	7,2	649,2	12,7	11,7	6,5	3,9	89,9	47
10,7	4,5	2,9	7,5	6,4	622,0	10,5	10,1	5,1	2,3	69,0	48
6,2	3,2	2,8	3,3	-	-	-	-	-	-	-	49
6,1	3,1	2,6	3,3	-	-	-	-	-	-	-	50

BETRIEBSINHABERS UND/ODER SEINES EHEGATTEN; EINSCHL. BETRIEBE OHNE AUSSERBETRIEBLICHES EINKOMMEN DES BETRIEBSINHABERS UND UNTER 1 HA LF.

BUNDESGBIET

LFD NR.	LANDW. GEN. FLAECHE VON... BIS UNTER... HA	PERSONENGRUPPE	BETRIEBE		BETRIEBSINHABER UND IHRE AUF DEM BETRIEB LEBENDEN MIT BETRIEBLICHEN ARBEITEN BESCHAEFTIGT						BETRIEB LEBENDEN ANDERWEITIG	
			INSGESAMT		ZUSAMMEN		DAR. (SP. 3/4) VOLLBESCHAEFTIGT				ZUSAMMEN	
			BETRIEBE	LF HA	PERSONEN	AK-EINH.	BETRIEBE	PERSONEN	AK-EINH.	BETRIEBE	PERSONEN	
		1	2	3	4	5	6	7	8	9		
DARUNTER (ZEILEN 01 - 25): BETRIEBE DES FUTTERBAU												
51	1 - 2	ZUSAMMEN	1,1	1,4	1,9	0,5	0,3	0,3	0,3	0,3	0,5	0,7
52		MAENNLICH	-	-	1,2	0,3	0,2	0,2	0,2	0,2	0,5	0,5
53		BETR.-INH.	-	-	1,1	0,4	0,3	0,3	0,3	0,3	0,0	0,0
54	2 - 5	ZUSAMMEN	5,0	17,4	8,8	4,3	2,3	2,7	2,6	2,2	4,0	4,0
55		MAENNLICH	-	-	4,6	2,4	1,7	1,7	1,7	2,0	3,2	3,2
56		BETR.-INH.	-	-	5,0	3,0	2,2	2,2	2,2	0,9	0,9	0,9
57	5 - 10	ZUSAMMEN	20,6	161,1	46,1	25,9	14,7	15,9	15,5	12,6	20,9	20,9
58		MAENNLICH	-	-	25,8	16,6	12,9	13,1	12,8	10,9	14,9	14,9
59		BETR.-INH.	-	-	20,6	16,1	13,2	13,2	13,2	5,9	5,9	5,9
60	10 - 20	ZUSAMMEN	75,8	1149,2	187,3	117,5	66,8	81,7	79,8	38,3	63,0	63,0
61		MAENNLICH	-	-	107,9	79,7	64,6	70,9	69,8	31,2	41,4	41,4
62		BETR.-INH.	-	-	75,8	68,5	63,2	63,2	63,2	12,2	12,2	12,2
63	20 - 30	ZUSAMMEN	59,1	1443,1	155,7	102,5	56,7	74,6	73,1	22,7	34,2	34,2
64		MAENNLICH	-	-	90,0	71,2	56,1	66,7	65,5	15,9	20,1	20,1
65		BETR.-INH.	-	-	59,1	56,2	54,4	54,4	54,4	3,8	3,8	3,8
66	30 - 50	ZUSAMMEN	43,7	1638,5	118,9	79,5	42,9	59,3	57,9	13,2	19,0	19,0
67		MAENNLICH	-	-	69,5	56,3	42,7	53,9	52,5	8,9	11,0	11,0
68		BETR.-INH.	-	-	43,7	42,2	40,9	40,9	40,9	1,6	1,6	1,6
69	50 UND MEHR	ZUSAMMEN	12,5	813,8	34,0	23,4	12,3	17,8	17,5	2,9	3,8	3,8
70		MAENNLICH	-	-	20,3	16,8	12,3	16,3	15,9	1,4	2,0	2,0
71		BETR.-INH.	-	-	12,5	12,0	11,7	11,7	11,7	0,1	0,1	0,1
72	INSGESAMT 3)	ZUSAMMEN	218,3	5225,3	553,4	354,6	195,9	252,5	247,0	92,7	146,1	146,1
73		MAENNLICH	-	-	319,4	243,4	190,1	222,8	218,3	71,2	92,8	92,8
74		BETR.-INH.	-	-	218,3	199,1	185,8	185,8	185,8	24,8	24,8	24,8
75		MAENNLICH	-	-	205,2	190,8	181,0	181,0	181,0	24,4	24,4	24,4
VEREDLUNGS												
76	1 - 2	ZUSAMMEN	0,8	1,0	1,3	0,6	0,3	0,3	0,3	0,3	0,5	0,5
77		MAENNLICH	-	-	0,8	0,4	0,3	0,3	0,3	0,3	0,4	0,4
78		BETR.-INH.	-	-	0,8	0,4	0,3	0,3	0,3	0,2	0,2	0,2
79	2 - 5	ZUSAMMEN	1,8	6,2	3,6	1,4	0,4	0,4	0,4	1,4	2,3	2,3
80		MAENNLICH	-	-	2,0	0,8	0,3	0,3	0,3	1,3	1,8	1,8
81		BETR.-INH.	-	-	1,8	0,7	0,3	0,3	0,3	0,5	0,5	0,5
82	5 - 10	ZUSAMMEN	2,9	22,3	6,1	3,3	1,9	2,2	2,2	1,5	3,0	3,0
83		MAENNLICH	-	-	3,4	2,3	1,8	1,9	1,9	1,3	2,2	2,2
84		BETR.-INH.	-	-	2,9	2,2	1,7	1,7	1,7	0,9	0,9	0,9
85	10 - 20	ZUSAMMEN	7,4	112,5	16,7	10,2	6,2	7,0	7,0	3,3	5,4	5,4
86		MAENNLICH	-	-	9,8	7,4	6,0	6,6	6,5	2,7	3,2	3,2
87		BETR.-INH.	-	-	7,4	6,7	5,9	5,9	5,9	1,1	1,1	1,1
88	20 - 30	ZUSAMMEN	6,6	157,8	15,3	9,9	6,2	7,7	7,7	1,8	3,2	3,2
89		MAENNLICH	-	-	9,2	7,6	5,9	7,3	7,2	1,3	1,6	1,6
90		BETR.-INH.	-	-	6,6	5,9	5,7	5,7	5,7	0,0	0,0	0,0
91	30 - 50	ZUSAMMEN	5,3	196,6	12,6	8,2	5,2	6,4	6,2	1,2	2,0	2,0
92		MAENNLICH	-	-	7,7	6,5	5,2	5,9	5,8	0,4	0,7	0,7
93		BETR.-INH.	-	-	5,3	5,2	5,0	5,0	5,0	0,0	0,0	0,0
94	50 UND MEHR	ZUSAMMEN	1,4	109,1	3,5	2,1	1,3	1,6	1,6	0,2	0,3	0,3
95		MAENNLICH	-	-	2,1	1,7	1,3	1,5	1,5	0,1	0,1	0,1
96		BETR.-INH.	-	-	1,4	1,3	1,2	1,2	1,2	0,0	0,0	0,0
97	INSGESAMT 3)	ZUSAMMEN	27,2	605,7	60,7	37,0	22,1	26,0	25,6	11,3	18,0	18,0
98		MAENNLICH	-	-	36,3	27,6	21,6	24,3	24,1	8,7	11,3	11,3
99		BETR.-INH.	-	-	27,2	23,0	21,0	21,0	21,0	3,7	3,7	3,7
100		MAENNLICH	-	-	25,3	22,3	20,8	20,8	20,8	3,5	3,5	3,5

\*) IN DER ABGRENZUNG NACH DER HAUPTPRODUKTIONSRICHTUNG (HPR), DEREN INHABER NATUERLICHE PERSONEN SIND.- \*\*\*) DES SEINES EHEGATTEN.

1) BEZOGEN AUF DIE BETRIEBLICHE TAETIGKEIT.- 2) IN DER ABGRENZUNG NACH DER BETRIEBSSYSTEMATIK.- 3) EINSCHL.

FUER AUSGEWAELHTE BETRIEBSFORMEN NACH GROSSENKLASSEN DER LANDW. GENUTZTEN FLAECHE

EINKOMMEN GROESSER IST ALS DAS AUSSERBETRIEBLICHE EINKOMMEN \*\*)

1 000 BUNDESGBEIT

FAMILIENANGEHOERIGEN ERWERBSTAETIG		FAMILIENFRENDE ARBEITSKRAEFTE MIT BETRIEBLICHEN ARBEITEN BESCHAEFTIGT							BETRIEBL. ARBEITSLEISTUNG DER FAMILIENARBEITSKRAEFTE UND DER STAENDIGEN FAMILIENFREMDE ARBEITSKRAEFTE		LFD NR.
DARUNTER (SP. 9) AUCH MIT BETRIEPL. ARBEITEN BESCHAEFTIGT		STAENDIGE			NICHTSTAENDIGE				AK-EINHEITEN		
ZUSAMMEN		UEBERW. IM BETRIEB	ANDER-WEITIG VOLLB.	BETRIEBE	LF HA	PERSONEN	AK-EINH.	BETRIEBE		19	AK-EINHEITEN
PERSONEN	AK-EINH.	PERSONEN	PERSONEN	BETRIEBE	15	16	17	BETRIEBE	18	19	20
10	11	12	13	14	15	16	17	18	19	20	

BETRIEBSBEREICH LANDWIRTSCHAFT 2)

BETRIEBE												
0,4	0,0	0,0	0,4	0,1	0,1	0,1	0,1	0,0	0,0	0,0	0,5	51
0,3	0,0	0,0	0,3	0,0	0,0	0,0	0,0	0,0	0,0	0,0	0,3	52
0,0	0,0	0,0	0,0	-	-	-	-	-	-	-	-	53
1,8	0,4	0,6	1,1	0,2	0,5	0,2	0,2	0,1	0,0	0,0	4,6	54
1,5	0,3	0,4	1,0	0,1	0,3	0,2	0,2	0,1	0,0	0,0	2,6	55
0,9	0,2	0,4	0,4	-	-	-	-	-	-	-	-	56
11,1	4,6	2,4	7,8	0,2	1,9	0,3	0,1	0,2	0,0	0,0	26,0	57
9,7	4,1	2,1	7,2	0,0	1,1	0,1	0,1	0,0	0,0	0,0	16,7	58
5,9	2,9	2,0	3,3	-	-	-	-	-	-	-	-	59
28,6	11,7	6,7	20,2	0,9	19,1	1,1	0,5	1,7	0,2	0,2	118,4	60
25,2	10,9	6,0	18,1	0,6	11,5	0,6	0,3	1,1	0,0	0,0	80,0	61
12,2	7,2	5,3	6,2	-	-	-	-	-	-	-	-	62
12,7	5,1	3,2	8,5	1,5	38,1	1,7	1,3	1,4	0,3	0,3	103,7	63
10,9	4,6	3,0	7,3	1,0	31,4	1,0	0,8	1,2	0,3	0,3	72,1	64
3,8	2,8	2,4	1,3	-	-	-	-	-	-	-	-	65
6,6	2,6	1,6	4,7	3,2	125,4	3,6	3,2	2,4	0,6	0,6	82,7	66
5,5	2,4	1,1	3,8	2,9	109,3	3,2	2,7	1,9	0,3	0,3	59,0	67
1,6	0,9	0,7	0,2	-	-	-	-	-	-	-	-	68
1,1	0,2	0,1	0,4	2,9	241,6	4,4	4,1	1,1	0,5	0,5	27,7	69
1,0	0,2	0,1	0,3	2,5	225,2	3,8	3,7	1,0	0,4	0,4	20,8	70
0,1	0,1	0,1	0,0	-	-	-	-	-	-	-	-	71
62,7	24,7	15,2	43,6	10,0	427,4	12,2	10,2	7,9	3,2	3,2	365,1	72
54,2	23,0	13,2	38,5	7,7	379,0	9,7	8,4	6,6	2,2	2,2	252,0	73
24,8	15,4	11,8	11,7	-	-	-	-	-	-	-	-	74
24,4	15,1	11,6	11,6	-	-	-	-	-	-	-	-	75

BETRIEBE

0,2	0,0	-	0,2	0,0	0,0	0,0	0,0	0,1	0,0	0,0	0,6	76
0,2	0,0	-	0,2	0,0	0,0	0,0	0,0	0,1	0,0	0,0	0,4	77
0,2	0,0	-	0,2	-	-	-	-	-	-	-	-	78
1,0	0,2	0,1	0,8	0,0	0,0	0,0	0,0	0,0	0,0	0,0	1,4	79
1,0	0,2	0,1	0,8	0,0	0,0	0,0	0,0	0,0	0,0	0,0	0,8	80
0,5	0,0	0,1	0,4	-	-	-	-	-	-	-	-	81
1,3	0,4	0,1	0,8	0,0	0,4	0,0	0,0	0,0	0,0	0,0	3,4	82
1,3	0,2	0,1	0,7	0,0	0,1	0,0	0,0	0,0	0,0	0,0	2,4	83
0,9	0,2	0,1	0,3	-	-	-	-	-	-	-	-	84
2,1	0,8	0,4	1,2	0,0	2,7	0,0	0,0	0,1	0,0	0,0	10,6	85
2,0	0,7	0,2	1,2	0,0	1,6	0,0	0,0	0,1	0,0	0,0	7,6	86
1,1	0,4	0,2	0,4	-	-	-	-	-	-	-	-	87
0,6	0,2	0,0	0,4	0,2	9,1	0,2	0,1	0,3	0,0	0,0	10,3	88
0,5	0,1	0,0	0,4	0,1	7,2	0,1	0,1	0,3	0,0	0,0	8,0	89
0,0	0,0	0,0	0,0	-	-	-	-	-	-	-	-	90
0,2	0,1	0,0	0,2	0,5	29,1	0,5	0,5	0,3	0,1	0,1	9,0	91
0,2	0,0	0,0	0,1	0,4	24,9	0,5	0,4	0,2	0,0	0,0	7,3	92
0,0	0,0	0,0	0,0	-	-	-	-	-	-	-	-	93
0,0	0,0	0,0	0,0	0,4	49,6	0,7	0,7	0,2	0,1	0,1	3,1	94
0,0	0,0	0,0	0,0	0,4	46,2	0,7	0,6	0,2	0,0	0,0	2,4	95
0,0	0,0	0,0	0,0	-	-	-	-	-	-	-	-	96
6,7	2,6	1,6	4,4	1,7	90,8	3,2	2,2	1,9	0,5	0,5	39,7	97
5,8	2,6	1,4	4,1	1,4	80,3	2,0	1,7	1,6	0,4	0,4	29,5	98
3,7	2,0	1,4	1,7	-	-	-	-	-	-	-	-	99
3,5	2,0	1,4	1,7	-	-	-	-	-	-	-	-	100

BETRIEBSINHABERS UND/ODER SEINES EHEGATTEN; EINSCHL. BETRIEBE OHNE AUSSERBETRIEBLICHES EINKOMMEN DES BETRIEBSINHABERS UND UNTER 1 HA LF.

4.2 [458.2] LANDW. BETRIEBE \*) , IN DENEN DAS BETRIEBLICHE

BUNDESGBIET

LFD NR.	LANDW. GEN. FLAECHE VON... BIS UNTER... HA	PERSONEN-GRUPPE	BETRIEBE								
			BETRIEBE			BETRIEBE MIT BETRIEBLICHEN ARBEITEN BESCHAEFTIGT					
			INSGESAMT	ZUSAMMEN	DAR. (SP. 3/4) VOLLBESCHAEFTIGT	ZUSAMMEN	BETRIEBE		PERSONEN		BETRIEBE
1	2	3	4	5	6	7	8	9	10	11	

DARUNTER (ZEILEN 01 - 25): BETRIEBE DES

DAUERKULTUR													
101	1	-	2	ZUSAMMEN	2,8	4,3	6,2	3,5	1,7	2,0	2,0	0,9	1,6
102				MAENNLICH	-	-	3,4	2,2	1,6	1,7	1,7	0,8	1,0
103				BETR.-INH.	-	-	2,8	2,2	1,6	1,6	1,6	0,5	0,5
104	2	-	5	ZUSAMMEN	6,1	20,9	14,4	8,8	4,9	5,9	5,8	2,5	3,5
105				MAENNLICH	-	-	7,8	6,1	4,8	5,2	5,2	1,8	2,2
106				BETR.-INH.	-	-	6,1	5,3	4,7	4,7	4,7	0,7	0,7
107	5	-	10	ZUSAMMEN	6,3	45,2	15,1	9,8	5,5	6,9	6,8	2,1	3,4
108				MAENNLICH	-	-	8,6	6,7	5,5	6,1	5,9	1,5	2,0
109				BETR.-INH.	-	-	6,3	5,8	5,2	5,2	5,2	0,4	0,4
110	10	-	20	ZUSAMMEN	5,2	74,5	13,9	9,3	5,1	6,9	6,7	1,5	2,2
111				MAENNLICH	-	-	7,9	6,4	4,9	6,2	6,0	1,0	1,4
112				BETR.-INH.	-	-	5,2	4,9	4,8	4,8	4,8	0,1	0,1
113	20	-	30	ZUSAMMEN	1,6	40,2	4,6	3,2	1,6	2,3	2,2	0,3	0,4
114				MAENNLICH	-	-	2,6	1,9	1,6	1,9	1,9	0,3	0,3
115				BETR.-INH.	-	-	1,6	1,6	1,6	1,6	1,6	0,0	0,0
116	30	-	50	ZUSAMMEN	0,4	20,7	1,4	1,1	0,4	0,8	0,8	0,0	0,1
117				MAENNLICH	-	-	0,9	0,7	0,4	0,6	0,5	0,0	0,0
118				BETR.-INH.	-	-	0,4	0,4	0,4	0,4	0,4	0,0	0,0
119	50 UND MEHR			ZUSAMMEN	0,0	7,8	0,1	0,1	0,0	0,1	0,1	0,0	0,0
120				MAENNLICH	-	-	0,1	0,0	0,0	0,0	0,0	0,0	0,0
121				BETR.-INH.	-	-	0,0	0,0	0,0	0,0	0,0	0,0	0,0
122	INSGESAMT 3)			ZUSAMMEN	24,6	215,6	59,1	37,3	19,8	26,1	25,7	8,5	12,5
123				MAENNLICH	-	-	33,3	25,4	19,4	22,6	22,1	6,2	7,5
124				BETR.-INH.	-	-	24,6	21,4	19,0	19,0	19,0	2,6	2,6
125				MAENNLICH	-	-	22,4	20,4	18,4	18,4	18,4	2,5	2,5

LANDWIRTSCHAFTLICHE

126	1	-	2	ZUSAMMEN	0,0	0,0	0,0	0,0	0,0	0,0	0,0	0,0	0,0
127				MAENNLICH	-	-	0,0	0,0	0,0	0,0	0,0	0,0	0,0
128				BETR.-INH.	-	-	0,0	0,0	0,0	0,0	0,0	0,0	0,0
129	2	-	5	ZUSAMMEN	1,1	3,8	2,1	0,7	0,2	0,3	0,1	0,7	0,9
130				MAENNLICH	-	-	1,4	0,4	0,2	0,2	0,1	0,7	0,7
131				BETR.-INH.	-	-	1,1	0,4	0,1	0,1	0,1	0,4	0,4
132	5	-	10	ZUSAMMEN	3,6	27,9	7,7	4,3	2,6	2,8	2,7	2,2	3,3
133				MAENNLICH	-	-	4,4	3,1	2,6	2,6	2,5	1,9	2,4
134				BETR.-INH.	-	-	3,6	2,8	2,5	2,5	2,5	0,9	0,9
135	10	-	20	ZUSAMMEN	14,2	221,2	35,6	22,2	13,1	15,6	15,4	7,1	11,2
136				MAENNLICH	-	-	20,7	15,4	12,7	13,7	13,4	6,0	7,2
137				BETR.-INH.	-	-	14,2	13,1	12,3	12,3	12,3	1,9	1,9
138	20	-	30	ZUSAMMEN	11,7	281,5	30,2	19,2	11,1	14,0	13,7	4,5	7,6
139				MAENNLICH	-	-	17,9	13,6	11,1	12,9	12,7	3,3	4,3
140				BETR.-INH.	-	-	11,7	11,1	10,5	10,5	10,5	0,5	0,5
141	30	-	50	ZUSAMMEN	9,4	354,6	25,2	16,4	9,3	12,6	12,5	2,8	4,3
142				MAENNLICH	-	-	15,2	12,4	9,1	11,7	11,3	1,9	2,4
143				BETR.-INH.	-	-	9,4	8,9	8,8	8,8	8,8	0,1	0,1
144	50 UND MEHR			ZUSAMMEN	3,0	224,1	8,8	6,0	3,0	4,4	4,3	0,6	0,9
145				MAENNLICH	-	-	5,4	4,2	3,0	4,0	3,9	0,2	0,3
146				BETR.-INH.	-	-	3,0	3,0	2,9	2,9	2,9	0,0	0,0
147	INSGESAMT 3)			ZUSAMMEN	43,2	1113,3	110,0	69,2	39,3	49,9	48,8	18,0	28,4
148				MAENNLICH	-	-	64,6	49,2	38,8	44,9	43,9	13,9	17,9
149				BETR.-INH.	-	-	43,2	39,6	37,2	37,2	37,2	4,6	4,6
150				MAENNLICH	-	-	41,3	38,2	36,6	36,6	36,6	4,5	4,5

\*) IN DER ABGRENZUNG NACH DER HAUPTPRODUKTIONSRICHTUNG (HPR), DEREN INHABER NATUERLICHE PERSONEN SIND.- \*\*\*) DES SEINES ENEGATTEN.

1) BEZOGEN AUF DIE BETRIEBLICHE TAETIGKEIT.- 2) IN DER ABGRENZUNG NACH DER BETRIEBSSYSTEMATIK.- 3) EINSCHL.



FUER AUSGEWAHLTE BETRIEBSFORMEN NACH GROSSENKLASSEN DER LANDW. GENUTZTEN FLAECHE

EINKOMMEN GROSSER IST ALS DAS AUSSERBETRIEBLICHE EINKOMMEN \*\*)  
1 000

BUNDESGBIET

FAMILIENANGEHOERIGEN ERWERBSTAETIG		FAMILIENFRENDE ARBEITSKRAEFTE MIT BETRIEBLICHEN ARBEITEN BESCHAEFTIGT								BETRIEBL. ARBEITSLEISTUNG DER FAMILIENARBEITSKRAEFTE UND DER STAENDIGEN FAM.-FREMDEN ARBEITSKRAEFTE		LF D NR.
DARUNTER (SP. 9) AUCH MIT BETRIEBL. ARBEITEN BESCHAEFTIGT DAR. (SP. 10)		STAENDIGE				NICHTSTAENDIGE				STAENDIGEN FAM.-FREMDEN ARBEITSKRAEFTE		
ZUSAMMEN	UEBERW. IM BETRIEB	ANDER-IM WEITIG VOLLB.	PERSONEN	BETRIEBE	LF HA	PERSONEN	AK-EINH.	BETRIEBE		AK-EINHEITEN		
10	11	12	13	14	15	16	17	18	19	20		

BETRIEBSBEREICHS LANDWIRTSCHAFT 2)

BETRIEBE											
1,0	0,1	0,1	0,7	0,0	0,0	0,0	0,0	0,7	0,4	3,5	101
0,6	0,1	0,1	0,5	0,0	0,0	0,0	0,0	0,4	0,1	2,3	102
0,5	0,1	0,0	0,0	-	-	-	-	-	-	-	103
2,0	0,7	0,6	1,2	0,2	0,9	0,3	0,1	2,0	1,5	9,2	104
1,6	0,7	0,4	1,0	0,1	0,5	0,1	0,1	1,1	0,5	6,2	105
0,7	0,3	0,3	0,2	-	-	-	-	-	-	-	106
1,7	0,5	0,4	1,0	0,2	2,8	0,6	0,5	1,8	1,7	10,4	107
1,2	0,4	0,3	0,8	0,2	2,5	0,4	0,4	1,2	0,5	7,1	108
0,4	0,3	0,3	0,1	-	-	-	-	-	-	-	109
1,0	0,2	0,1	0,5	0,2	6,6	0,7	0,5	2,0	1,8	9,8	110
0,5	0,2	0,1	0,4	0,2	5,5	0,4	0,4	1,1	0,5	6,8	111
0,1	0,1	0,1	0,0	-	-	-	-	-	-	-	112
0,2	0,0	0,0	0,1	0,1	4,2	0,2	0,2	0,7	0,7	3,4	113
0,1	0,0	0,0	0,0	0,1	3,8	0,2	0,2	0,4	0,1	2,4	114
0,0	0,0	0,0	0,0	-	-	-	-	-	-	-	115
0,0	0,0	0,0	0,0	0,1	4,7	0,3	0,2	0,3	0,4	1,3	116
0,0	0,0	0,0	0,0	0,1	4,4	0,1	0,1	0,1	0,1	1,0	117
0,0	0,0	0,0	0,0	-	-	-	-	-	-	-	118
0,0	0,0	-	0,0	0,0	5,4	0,4	0,4	0,0	0,1	0,6	119
0,0	0,0	-	0,0	0,0	5,3	0,3	0,3	0,0	0,0	0,3	120
0,0	0,0	-	0,0	-	-	-	-	-	-	-	121
6,8	2,3	1,6	4,2	1,4	24,7	3,0	2,3	7,8	6,9	39,9	122
5,5	2,0	1,4	3,5	1,3	22,0	2,2	2,0	5,0	2,6	27,4	123
2,6	1,4	1,4	1,0	-	-	-	-	-	-	-	124
2,5	1,4	1,4	0,9	-	-	-	-	-	-	-	125

GEMISCHTBETRIEBE

0,0	0,0	-	0,0	-	-	-	-	-	-	0,0	126
0,0	0,0	-	0,0	-	-	-	-	-	-	0,0	127
0,0	0,0	-	0,0	-	-	-	-	-	-	-	128
0,6	0,0	0,0	0,6	-	-	-	-	0,0	0,0	0,7	129
0,6	0,0	0,0	0,6	-	-	-	-	-	-	0,4	130
0,4	0,0	0,0	0,2	-	-	-	-	-	-	-	131
1,6	0,7	0,2	1,1	0,0	0,2	0,0	0,0	0,0	0,0	4,3	132
1,5	0,7	0,1	1,1	0,0	0,2	0,0	0,0	0,0	0,0	3,1	133
0,9	0,3	0,2	0,5	-	-	-	-	-	-	-	134
5,1	2,0	1,2	3,4	0,0	3,1	0,0	0,0	0,2	0,0	22,5	135
4,6	1,9	1,1	3,1	0,0	1,8	0,0	0,0	0,0	0,0	15,4	136
1,9	1,2	0,9	0,7	-	-	-	-	-	-	-	137
2,3	1,0	0,1	1,7	0,0	8,9	0,1	0,0	0,0	0,0	19,5	138
2,0	0,5	0,1	1,5	0,0	7,7	0,0	0,0	0,0	0,0	13,9	139
0,5	0,1	0,1	0,0	-	-	-	-	-	-	-	140
1,1	0,2	0,1	0,9	0,3	31,3	0,4	0,3	0,4	0,2	17,4	141
1,0	0,1	0,1	0,7	0,3	27,7	0,3	0,3	0,4	0,1	13,0	142
0,1	0,0	0,0	0,0	-	-	-	-	-	-	-	143
0,1	0,0	0,0	0,0	1,0	88,7	1,5	1,4	0,4	0,2	7,4	144
0,0	0,0	0,0	0,0	0,9	84,6	1,3	1,3	0,4	0,0	6,2	145
0,0	0,0	0,0	0,0	-	-	-	-	-	-	-	146
11,9	4,6	2,9	8,2	2,5	132,5	3,1	2,7	2,3	0,8	72,0	147
10,4	4,3	2,3	7,2	2,3	122,0	2,8	2,5	1,9	0,4	51,5	148
4,6	2,7	2,1	2,1	-	-	-	-	-	-	-	149
4,5	2,7	2,1	2,0	-	-	-	-	-	-	-	150

BETRIEBSINHABERS UND/ODER SEINES EHEGATTEN; EINSCHL. BETRIEBE OHNE AUSSERBETRIEBLICHES EINKOMMEN DES BETRIEBSINHABERS UND UNTER 1 HA LF.

BUNDES GEBIET			BETRIEBSINHABER UND IHRE AUF DEM BETRIEB LEBENDEN ANDERWEITIG									
LFD NR.	LANDW. GEN. FLÄCHE VON... BIS UNTER... HA	PERSONENGRUPPE	BETRIEBE		MIT BETRIEBLICHEN ARBEITEN BESCHÄFTIGT						BETRIEBE	
			INSGESAMT		ZUSAMMEN		DAR. (SP. 3/4) VOLLBESCHÄFTIGT		ZUSAMMEN			
			BETRIEBE	LF HA	PERSONEN	AK-EINH.	BETRIEBE	PERSONEN	AK-EINH.	BETRIEBE	PERSONEN	
1	2	3	4	5	6	7	8	9				
DARUNTER (ZEILEN 01 - 25): BETRIEBE DES ZU												
151	1 - 2	ZUSAMMEN	6,8	9,3	11,9	5,8	2,4	3,0	3,0	2,1	3,7	
152		MAENNLICH	-	-	6,6	3,8	2,2	2,4	2,4	1,9	2,6	
153		BETR.-INH.	-	-	6,8	3,8	2,3	2,3	2,3	1,0	1,0	
154	2 - 5	ZUSAMMEN	16,4	56,5	32,8	17,4	8,9	10,5	10,3	7,6	12,5	
155		MAENNLICH	-	-	18,1	10,8	7,7	8,4	8,3	6,5	9,1	
156		BETR.-INH.	-	-	16,4	10,6	8,1	8,1	8,1	3,4	3,4	
157	5 - 10	ZUSAMMEN	36,9	285,8	82,3	47,8	26,4	30,4	29,8	20,7	33,6	
158		MAENNLICH	-	-	47,5	31,4	24,3	25,5	25,1	17,3	23,8	
159		BETR.-INH.	-	-	36,9	29,4	24,5	24,5	24,5	9,0	9,0	
160	10 - 20	ZUSAMMEN	115,7	1746,1	280,5	175,6	101,4	122,3	120,3	56,5	90,5	
161		MAENNLICH	-	-	162,4	120,6	98,0	107,3	105,8	45,6	59,4	
162		BETR.-INH.	-	-	115,7	104,1	95,8	95,8	95,8	17,4	17,4	
163	20 - 30	ZUSAMMEN	90,4	2219,4	233,3	152,8	86,1	112,0	109,4	33,8	51,7	
164		MAENNLICH	-	-	136,0	107,8	85,2	100,9	98,8	23,9	30,7	
165		BETR.-INH.	-	-	90,4	85,9	82,5	82,5	82,5	6,1	6,1	
166	30 - 50	ZUSAMMEN	72,2	2716,3	189,6	125,9	69,6	94,4	92,4	21,1	30,9	
167		MAENNLICH	-	-	112,2	90,7	69,5	86,4	84,8	14,1	17,4	
168		BETR.-INH.	-	-	72,2	68,9	66,9	66,9	66,9	3,3	3,3	
169	50 UND MEHR	ZUSAMMEN	29,5	2231,0	73,3	49,3	27,9	38,3	37,6	6,5	8,8	
170		MAENNLICH	-	-	45,3	37,5	27,9	35,9	35,3	4,0	6,7	
171		BETR.-INH.	-	-	29,5	27,7	26,7	26,7	26,7	0,7	0,7	
172	INSGESAMT 3)	ZUSAMMEN	370,8	9266,1	909,4	576,8	324,3	412,2	404,3	149,6	234,0	
173		MAENNLICH	-	-	531,5	404,4	316,3	367,8	361,4	113,8	148,3	
174		BETR.-INH.	-	-	370,8	332,4	308,2	308,2	308,2	41,6	41,6	
175		MAENNLICH	-	-	347,8	319,5	301,3	301,3	301,3	40,8	40,8	

\*) IN DER ABGRENZUNG NACH DER HAUPTPRODUKTIONSRICHTUNG (HPR), DEREN INHABER NATUERLICHE PERSONEN SIND.- \*\*\*) DES SEINES EHEGATTEN.

1) BEZOGEN AUF DIE BETRIEBLICHE TÄTIGKEIT.- 2) IN DER ABGRENZUNG NACH DER BETRIEBSSYSTEMATIK.- 3) EINSCHL.

FUER AUSGEWAHLTE BETRIEBSFORMEN NACH GROSSENKLASSEN DER LANDW. GENUTZTEN FLAECHE

EINKOMMEN GROSSER IST ALS DAS AUSSERBETRIEBLICHE EINKOMMEN \*\*)  
1 000

BUNDESGBIET

FAMILIENANGEHOERIGEN ERWERBSTAETIG				FAMILIENFREMDE ARBEITSKRAEFTE MIT BETRIEBLICHEN ARBEITEN BESCHAEFTIGT						BETRIEBL. ARBEITSLEISTUNG DER FAMILIEN- ARBEITSKRAEFTE UNDE DER STAENDIGEN FAM.-FREWDEN ARBEITSKRAEFTE		LF	NR.
DARUNTER (SP. 9) AUCH MIT BETRIEBL. ARBEITEN BESCHAEFTIGT				STAENDIGE			NICHTSTAENDIGE						
ZUSAMMEN		DAR. (SP. 10) UEBERW.   ANDER- IM   WEITIG BETRIEB   VOLLB.		BETRIEBE	LF HA	PERSONEN   AK-EINH.	BETRIEBE	AK-EINHEITEN					
PERSONEN   AK-EINH.	PERSONEN	BETRIEBE	LF HA	PERSONEN   AK-EINH.	BETRIEBE	AK-EINHEITEN							
10   11	12   13	14	15   16   17	18	19	20							

BETRIEBBEREICHS LANDWIRTSCHAFT 2)

SAMMEN											
2,0	0,2	0,1	1,6	0,2	0,2	0,3	0,3	0,8	0,4	6,2	151
1,5	0,2	0,1	1,3	0,0	0,0	0,0	0,0	0,5	0,1	3,9	152
1,0	0,1	0,0	0,6	-	-	-	-	-	-	-	153
6,7	1,9	1,2	4,5	0,4	1,5	0,7	0,4	2,3	1,6	18,0	154
5,6	1,9	0,9	4,1	0,2	0,9	0,3	0,3	1,5	0,5	11,2	155
3,4	1,3	0,9	1,6	-	-	-	-	-	-	-	156
17,5	6,7	4,1	12,5	0,6	6,1	1,2	1,0	2,6	2,1	48,8	157
15,6	6,5	3,2	11,4	0,3	4,2	0,8	0,7	1,6	0,5	32,0	158
9,0	4,9	3,2	5,1	-	-	-	-	-	-	-	159
41,5	16,8	10,1	28,6	2,4	34,2	3,0	2,2	5,1	3,4	178,0	160
36,2	15,5	8,9	25,8	1,1	23,2	1,7	1,6	3,3	1,3	122,2	161
17,4	11,2	8,2	8,6	-	-	-	-	-	-	-	162
18,9	7,4	4,9	12,5	2,8	72,7	3,3	2,7	4,7	2,4	155,5	163
15,9	7,0	4,5	10,9	2,4	58,5	2,6	2,1	3,1	0,9	109,8	164
6,1	4,3	3,8	2,2	-	-	-	-	-	-	-	165
10,9	4,1	3,0	6,9	5,9	235,2	7,5	6,2	5,8	2,9	131,8	166
8,8	4,0	2,5	6,0	4,8	202,5	6,0	5,4	4,7	1,7	96,1	167
3,3	2,1	1,8	0,6	-	-	-	-	-	-	-	168
3,1	0,9	0,7	1,6	10,4	974,4	17,5	16,6	5,4	3,4	65,7	169
2,3	0,7	0,7	1,2	9,6	935,4	15,7	15,3	4,7	2,5	52,6	170
0,7	0,4	0,3	0,0	-	-	-	-	-	-	-	171
100,9	39,9	24,3	68,9	22,7	1324,5	34,5	29,5	27,1	16,6	606,6	172
87,0	36,1	21,4	61,3	19,5	1225,1	27,4	25,6	20,6	8,4	429,7	173
41,6	24,7	18,8	20,2	-	-	-	-	-	-	-	174
40,8	24,1	18,7	19,9	-	-	-	-	-	-	-	175

BETRIEBSINHABERS UND/ODER SEINES EHEGATTEN; EINSCHL. BETRIEBE OHNE AUSSERBETRIEBLICHES EINKOMMEN DES BETRIEBSINHABERS UND UNTER 1 HA LF.

SCHLESWIG-HOLSTEIN

LFD NR.	LANDW. GEN. FLAECHE VON... BIS UNTER... HA		PERSONEN- GRUPPE	BETRIEBE		BETRIEBSINHABER UND IHRE AUF DEM BETRIEB LEBENDEN MIT BETRIEBLICHEN ARBEITEN BESCHAEFTIGT						BETRIEB LEBENDEN ANDERWEITIG	
				INSGESAMT		ZUSAMMEN		DAR. (SP. 3/4) VOLLBESCHAEFTIGT		ZUSAMMEN			
				BETRIEBE	LF HA	PERSONEN	AK-EINH.	BETRIEBE	PERSONEN	AK-EINH.	BETRIEBE	PERSONEN	8
1	2	3	4	5	6	7	8	9					
INS													
01	1	- 2	ZUSAMMEN	0,4	0,5	0,6	0,3	0,1	0,2	0,2	0,1	0,2	
02			MAENNLICH	-	-	0,4	0,2	0,1	0,1	0,1	0,1	0,2	
03			BETR.-INH.	-	-	0,4	0,2	0,1	0,1	0,1	0,0	0,0	
04	2	- 5	ZUSAMMEN	0,7	2,1	1,2	0,7	0,4	0,5	0,5	0,2	0,3	
05			MAENNLICH	-	-	0,7	0,5	0,4	0,4	0,4	0,2	0,2	
06			BETR.-INH.	-	-	0,7	0,5	0,4	0,4	0,4	0,1	0,1	
07	5	- 10	ZUSAMMEN	0,5	3,9	1,0	0,6	0,3	0,4	0,4	0,2	0,3	
08			MAENNLICH	-	-	0,6	0,4	0,3	0,3	0,3	0,2	0,3	
09			BETR.-INH.	-	-	0,5	0,4	0,3	0,3	0,3	0,1	0,1	
10	10	- 20	ZUSAMMEN	2,0	30,9	4,1	2,7	1,7	2,0	2,0	0,6	1,0	
11			MAENNLICH	-	-	2,5	2,0	1,7	1,8	1,8	0,5	0,6	
12			BETR.-INH.	-	-	2,0	1,8	1,6	1,6	1,6	0,2	0,2	
13	20	- 30	ZUSAMMEN	4,3	105,8	9,3	6,4	4,0	4,7	4,6	1,2	1,7	
14			MAENNLICH	-	-	5,5	4,7	4,0	4,4	4,3	0,9	1,0	
15			BETR.-INH.	-	-	4,3	4,0	3,8	3,8	3,8	0,3	0,3	
16	30	- 50	ZUSAMMEN	8,1	321,6	19,0	13,1	7,9	10,0	9,8	1,8	2,4	
17			MAENNLICH	-	-	11,5	9,8	7,8	9,3	9,2	1,1	1,3	
18			BETR.-INH.	-	-	8,1	7,8	7,5	7,5	7,5	0,3	0,3	
19	50 UND MEHR		ZUSAMMEN	6,4	517,5	14,5	10,1	6,0	7,9	7,8	1,0	1,3	
20			MAENNLICH	-	-	9,2	7,9	6,0	7,5	7,4	0,6	0,7	
21			BETR.-INH.	-	-	6,4	6,0	5,7	5,7	5,7	0,2	0,2	
22	INSGESAMT 3)		ZUSAMMEN	23,0	982,4	50,7	34,6	20,8	26,0	25,6	5,4	7,5	
23			MAENNLICH	-	-	31,0	25,9	20,6	24,3	24,0	3,7	4,6	
24			BETR.-INH.	-	-	23,0	21,0	19,8	19,8	19,8	1,4	1,4	
25			MAENNLICH	-	-	21,6	20,3	19,5	19,5	19,5	1,4	1,4	
DARUNTER (ZEILEN 22 - 25): BETRIEBE DES MARKTFRUCHT													
26	INSGESAMT 3)		ZUSAMMEN	3,5	263,5	6,6	4,3	2,9	3,4	3,3	0,7	1,0	
27			MAENNLICH	-	-	4,5	3,7	2,9	3,3	3,3	0,5	0,6	
28			BETR.-INH.	-	-	3,5	3,0	2,7	2,7	2,7	0,3	0,3	
29			MAENNLICH	-	-	3,3	2,9	2,7	2,7	2,7	0,3	0,3	
FUTTERBAU													
30	INSGESAMT 3)		ZUSAMMEN	15,4	596,7	35,6	24,6	14,4	18,3	18,1	3,8	5,3	
31			MAENNLICH	-	-	21,3	18,0	14,3	17,1	16,8	2,6	3,2	
32			BETR.-INH.	-	-	15,4	14,4	13,8	13,8	13,8	0,8	0,8	
33			MAENNLICH	-	-	14,6	13,9	13,6	13,6	13,6	0,8	0,8	
VEREDLUNGS													
34	INSGESAMT 3)		ZUSAMMEN	1,8	52,0	3,4	2,1	1,3	1,5	1,5	0,5	0,7	
35			MAENNLICH	-	-	2,1	1,6	1,3	1,5	1,5	0,4	0,5	
36			BETR.-INH.	-	-	1,8	1,4	1,3	1,3	1,3	0,2	0,2	
37			MAENNLICH	-	-	1,6	1,4	1,3	1,3	1,3	0,2	0,2	
DAUERKULTUR													
38	INSGESAMT 3)		ZUSAMMEN	0,1	1,1	0,2	0,1	0,1	0,1	0,1	0,0	0,0	
39			MAENNLICH	-	-	0,1	0,1	0,1	0,1	0,1	0,0	0,0	
40			BETR.-INH.	-	-	0,1	0,1	0,1	0,1	0,1	0,0	0,0	
41			MAENNLICH	-	-	0,1	0,1	0,0	0,0	0,0	0,0	0,0	
LANDWIRTSCHAFTLICHE													
42	INSGESAMT 3)		ZUSAMMEN	1,2	58,2	2,7	1,9	1,2	1,4	1,4	0,2	0,3	
43			MAENNLICH	-	-	1,7	1,4	1,2	1,4	1,3	0,1	0,1	
44			BETR.-INH.	-	-	1,2	1,2	1,1	1,1	1,1	0,0	0,0	
45			MAENNLICH	-	-	1,1	1,1	1,1	1,1	1,1	0,0	0,0	
ZU													
46	INSGESAMT 3)		ZUSAMMEN	22,0	971,5	48,5	33,0	19,9	24,7	24,4	5,2	7,3	
47			MAENNLICH	-	-	29,8	24,8	19,7	23,2	23,0	3,6	4,4	
48			BETR.-INH.	-	-	22,0	20,0	18,9	18,9	18,9	1,4	1,4	
49			MAENNLICH	-	-	20,7	19,4	18,7	18,7	18,7	1,3	1,3	

\*) IN DER ABGRENZUNG NACH DER HAUPTPRODUKTIONSRICHTUNG (HPR), DEREN INHABER NATUERLICHE PERSONEN SIND.- \*\*\*) DES SEINES EHEGATTEN.  
 1) BEZOGEN AUF DIE BETRIEBLICHE TAETIGKEIT.- 2) IN DER ABGRENZUNG NACH DER BETRIEBSSYSTEMATIK.- 3) EINSCHL.

NACH GROSSENKLASSEN DER LANDW. GENUTZTEN FLAECHE UND FUER AUSGEWAHLTE BETRIEBSFORMEN

EINKOMMEN GROESSER IST ALS DAS AUSSERBETRIEBLICHE EINKOMMEN \*\*) 1 000

SCHLESWIG-HOLSTEIN

FAMILIENANGEHOERIGEN ERWERBSTAETIG				FAMILIENFREMDE ARBEITSKRAEFTE MIT BETRIEBLICHEN ARBEITEN BESCHAEFTIGT						BETRIEBL. ARBEITSLEISTUNG DER FAMILIEN- ARBEITSKRAEFTE UND DER STAENDIGEN FAM.-FREMDEN ARBEITSKRAEFTE		LFD NR.
DARUNTER (SP. 9) AUCH MIT BETRIEBL. ARBEITEN BESCHAEFTIGT				STAENDIGE			NICHTSTAENDIGE			AK-EINHEITEN		
ZUSAMMEN		DAR. (SP. 10) UEBERW. IM BETRIEB		ANDER- WEITIG VOLLB.		BETRIEBE	LF HA	PERSONEN	AK-EINH.		BETRIEBE	19
PERSONEN	AK-EINH.	PERSONEN	PERSONEN	BETRIEBE	BETRIEBE					BETRIEBE		
10	11	12	13	14	15	16	17	18	19	20	21	22

GESAMT												
0,0	0,0	0,0	0,0	0,0	0,1	0,2	0,2	0,0	0,1	0,5	01	
0,0	0,0	0,0	0,0	0,0	0,1	0,1	0,1	0,0	0,0	0,2	02	
0,0	0,0	0,0	0,0	-	-	-	-	-	-	-	03	
0,1	0,1	0,1	0,0	0,1	0,5	0,6	0,6	0,1	0,1	1,3	04	
0,1	0,1	0,1	0,0	0,1	0,4	0,3	0,3	0,1	0,0	0,8	05	
0,1	0,1	0,1	0,0	-	-	-	-	-	-	-	06	
0,2	0,1	0,1	0,1	0,1	0,6	0,3	0,3	0,1	0,2	0,9	07	
0,2	0,1	0,1	0,1	0,1	0,5	0,2	0,2	0,1	0,2	0,7	08	
0,1	0,1	0,1	0,0	-	-	-	-	-	-	-	09	
0,5	0,2	0,1	0,3	0,1	2,0	0,5	0,5	0,1	0,1	3,2	10	
0,4	0,2	0,1	0,2	0,1	1,7	0,4	0,4	0,1	0,1	2,4	11	
0,2	0,1	0,1	0,2	-	-	-	-	-	-	-	12	
0,6	0,3	0,2	0,3	0,2	3,9	0,4	0,3	0,1	0,2	6,7	13	
0,5	0,3	0,2	0,2	0,1	2,9	0,3	0,3	0,1	0,1	4,9	14	
0,3	0,2	0,2	0,1	-	-	-	-	-	-	-	15	
0,7	0,4	0,3	0,3	0,6	26,4	0,9	0,8	0,5	0,2	13,9	16	
0,6	0,4	0,3	0,3	0,5	22,8	0,7	0,7	0,4	0,2	10,4	17	
0,3	0,3	0,2	0,0	-	-	-	-	-	-	-	18	
0,4	0,2	0,2	0,2	2,2	232,8	4,4	4,2	0,9	0,7	14,3	19	
0,3	0,2	0,2	0,1	2,1	226,3	4,0	3,9	0,8	0,5	11,7	20	
0,2	0,1	0,1	0,0	-	-	-	-	-	-	-	21	
2,6	1,3	1,0	1,2	3,6	266,3	7,9	7,4	1,8	1,7	42,0	22	
2,2	1,2	0,9	1,1	3,2	254,7	6,2	6,0	1,6	1,1	31,8	23	
1,4	0,9	0,8	0,5	-	-	-	-	-	-	-	24	
1,4	0,9	0,8	0,5	-	-	-	-	-	-	-	25	

BETRIEBSBEREICHS LANDWIRTSCHAFT 2) BETRIEBE

0,4	0,2	0,2	0,2	1,0	131,0	2,0	1,9	0,5	0,4	6,2	26
0,4	0,2	0,2	0,2	1,0	128,9	1,9	1,8	0,4	0,3	5,5	27
0,3	0,2	0,2	0,1	-	-	-	-	-	-	-	28
0,3	0,2	0,2	0,1	-	-	-	-	-	-	-	29

BETRIEBE

1,7	0,9	0,7	0,8	1,6	97,6	2,2	2,0	0,8	0,3	26,7	30
1,5	0,8	0,6	0,7	1,4	90,8	1,9	1,8	0,7	0,3	19,8	31
0,8	0,6	0,5	0,2	-	-	-	-	-	-	-	32
0,8	0,6	0,5	0,2	-	-	-	-	-	-	-	33

BETRIEBE

0,3	0,1	0,1	0,2	0,2	14,9	0,4	0,3	0,1	0,1	2,4	34
0,3	0,1	0,1	0,2	0,2	13,9	0,3	0,3	0,1	0,0	1,9	35
0,2	0,1	0,1	0,2	-	-	-	-	-	-	-	36
0,2	0,1	0,1	0,2	-	-	-	-	-	-	-	37

BETRIEBE

0,0	0,0	0,0	0,0	0,0	0,3	0,0	0,0	0,0	0,0	0,1	38
0,0	0,0	0,0	0,0	0,0	0,3	0,0	0,0	0,0	0,0	0,1	39
0,0	0,0	0,0	0,0	-	-	-	-	-	-	-	40
0,0	0,0	0,0	0,0	-	-	-	-	-	-	-	41

GENESCHTBETRIEBE

0,1	0,0	0,0	0,0	0,2	15,7	0,3	0,3	0,1	0,1	2,2	42
0,0	0,0	0,0	0,0	0,2	14,9	0,3	0,3	0,1	0,0	1,7	43
0,0	0,0	0,0	0,0	-	-	-	-	-	-	-	44
0,0	0,0	0,0	0,0	-	-	-	-	-	-	-	45

SAMMEN

2,6	1,3	1,0	1,2	3,0	259,5	4,9	4,6	1,4	0,9	37,6	46
2,2	1,2	0,9	1,1	2,8	248,7	4,3	4,2	1,3	0,7	29,0	47
1,4	0,9	0,8	0,5	-	-	-	-	-	-	-	48
1,3	0,9	0,8	0,5	-	-	-	-	-	-	-	49

BETRIEBSINHABERS UND/ODER SEINES EHEGATTEN; EINSCHL. BETRIEBE OHNE AUSSERBETRIEBLICHES EINKOMMEN DES BETRIEBSINHABERS UND UNTER 1 HA LF.

## NIEDERSACHSEN

LFD NR.	LANDW. GEN. FLAECHE VON... BIS UNTER... HA			PERSONEN- GRUPPE	BETRIEBE		BETRIEBSINHABER UND IHRE AUF DEM BETRIEB LEBENDEN MIT BETRIEBLICHEN ARBEITEN BESCHAEFTIGT							
					INSGESAMT		ZUSAMMEN		DAR. (SP. 3/4) VOLLBESCHAEFTIGT			ZUSAMMEN		
					BETRIEBE	LF HA	PERSONEN	AK-EINH.	BETRIEBE	PERSONEN	AK-EINH.	BETRIEBE	PERSONEN	
1	2	3	4	5	6	7	8	9						
													INS	
01	1	-	2	ZUSAMMEN	0,9	1,2	1,6	0,8	0,4	0,5	0,5	0,3	0,6	
02				MAENNLICH	-	-	0,9	0,4	0,4	0,4	0,4	0,3	0,4	
03				BETR.-INH.	-	-	0,9	0,4	0,4	0,4	0,4	0,2	0,2	
04	2	-	5	ZUSAMMEN	2,1	7,2	4,0	1,9	0,9	0,9	0,9	1,2	2,0	
05				MAENNLICH	-	-	2,2	1,2	0,8	0,8	0,8	1,0	1,3	
06				BETR.-INH.	-	-	2,1	1,2	0,9	0,9	0,9	0,4	0,4	
07	5	-	10	ZUSAMMEN	3,2	24,5	6,2	3,7	2,0	2,4	2,4	1,6	2,6	
08				MAENNLICH	-	-	3,4	2,5	2,0	2,0	2,0	1,5	2,0	
09				BETR.-INH.	-	-	3,2	2,5	1,9	1,9	1,9	1,0	1,0	
10	10	-	20	ZUSAMMEN	13,1	201,6	29,0	18,3	11,3	12,7	12,5	5,7	8,2	
11				MAENNLICH	-	-	17,1	13,1	10,8	11,8	11,5	4,5	5,7	
12				BETR.-INH.	-	-	13,1	11,6	10,6	10,6	10,6	1,6	1,6	
13	20	-	30	ZUSAMMEN	15,9	398,0	38,2	25,1	15,1	18,4	18,1	5,6	8,1	
14				MAENNLICH	-	-	22,3	18,0	15,0	17,0	16,7	3,9	4,9	
15				BETR.-INH.	-	-	15,9	15,0	14,5	14,5	14,5	0,8	0,8	
16	30	-	50	ZUSAMMEN	20,6	791,8	52,2	34,8	20,1	26,1	25,6	5,1	7,2	
17				MAENNLICH	-	-	30,7	25,2	20,0	24,2	23,8	3,4	4,2	
18				BETR.-INH.	-	-	20,6	19,7	19,1	19,1	19,1	0,6	0,6	
19	50 UND MEHR			ZUSAMMEN	12,0	901,6	30,2	20,1	11,4	15,5	15,4	2,5	3,2	
20				MAENNLICH	-	-	18,5	15,3	11,4	14,5	14,4	1,4	1,7	
21				BETR.-INH.	-	-	12,0	11,3	10,8	10,8	10,8	0,4	0,4	
22	INSGESAMT 3)			ZUSAMMEN	69,0	2326,7	163,9	106,5	62,1	77,7	76,5	22,5	32,1	
23				MAENNLICH	-	-	96,5	76,8	61,2	71,7	70,6	16,3	20,4	
24				BETR.-INH.	-	-	69,0	62,9	59,1	59,1	59,1	5,0	5,0	
25				MAENNLICH	-	-	64,5	60,6	58,1	58,1	58,1	4,7	4,7	
													DARUNTER (ZEILEN 22 - 25): BETRIEBE DES MARKTFRUCHT	
26	INSGESAMT 3)			ZUSAMMEN	12,8	659,3	28,0	17,7	11,3	13,5	13,3	3,3	4,5	
27				MAENNLICH	-	-	17,3	13,7	11,2	12,8	12,4	2,3	2,8	
28				BETR.-INH.	-	-	12,8	11,5	10,7	10,7	10,7	0,9	0,9	
29				MAENNLICH	-	-	11,9	11,0	10,5	10,5	10,5	0,8	0,8	
													FUTTERBAU	
30	INSGESAMT 3)			ZUSAMMEN	35,8	1123,3	88,2	58,2	33,1	42,2	41,4	11,7	16,3	
31				MAENNLICH	-	-	51,0	41,0	32,4	38,7	37,9	8,6	10,5	
32				BETR.-INH.	-	-	35,8	33,2	31,4	31,4	31,4	2,4	2,4	
33				MAENNLICH	-	-	33,5	31,8	30,9	30,9	30,9	2,3	2,3	
													VEREDLUNGS	
34	INSGESAMT 3)			ZUSAMMEN	8,0	191,8	17,6	10,7	6,5	7,4	7,3	3,4	5,4	
35				MAENNLICH	-	-	10,5	8,0	6,4	7,2	7,1	2,6	3,4	
36				BETR.-INH.	-	-	8,0	6,7	6,2	6,2	6,2	0,9	0,9	
37				MAENNLICH	-	-	7,4	6,6	6,1	6,1	6,1	0,9	0,9	
													DAUERKULTUR	
38	INSGESAMT 3)			ZUSAMMEN	0,7	10,6	1,4	0,9	0,5	0,7	0,7	0,2	0,2	
39				MAENNLICH	-	-	0,8	0,7	0,5	0,6	0,6	0,1	0,1	
40				BETR.-INH.	-	-	0,7	0,6	0,5	0,5	0,5	0,0	0,0	
41				MAENNLICH	-	-	0,6	0,5	0,5	0,5	0,5	0,0	0,0	
													LANDWIRTSCHAFTLICHE	
42	INSGESAMT 3)			ZUSAMMEN	9,4	322,0	23,5	15,3	8,9	11,2	11,0	3,3	4,9	
43				MAENNLICH	-	-	13,7	11,1	8,7	10,4	10,1	2,4	2,9	
44				BETR.-INH.	-	-	9,4	8,7	8,5	8,5	8,5	0,6	0,6	
45				MAENNLICH	-	-	8,9	8,4	8,3	8,3	8,3	0,6	0,6	
													ZU	
46	INSGESAMT 3)			ZUSAMMEN	66,8	2306,8	158,7	102,8	60,1	75,0	73,8	22,0	31,3	
47				MAENNLICH	-	-	93,5	74,4	59,2	69,5	68,3	15,9	19,9	
48				BETR.-INH.	-	-	66,8	60,8	57,3	57,3	57,3	4,8	4,8	
49				MAENNLICH	-	-	62,2	58,6	56,3	56,3	56,3	4,7	4,7	

\*) IN DER ABGRENZUNG NACH DER HAUPTPRODUKTIONSRICHTUNG (HPPR), DEREN INHABER NATUERLICHE PERSONEN SIND.- \*\*\*) DES SEINES EHEGATTEN.

1) BEZOGEN AUF DIE BETRIEBLICHE TAETIGKEIT.- 2) IN DER ABGRENZUNG NACH DER BETRIEBSSYSTEMATIK.- 3) EINSCHL.

NACH GROSSENKLASSEN DER LANDW. GENUTZTEN FLAECHE UND FUER AUSGEWAHLTE BETRIEBSFORMEN

EINKOMMEN GROESSER IST ALS DAS AUSSERBETRIEBLICHE EINKOMMEN \*\*)

NIEDERSACHSEN

1 000

FAMILIENANGEHOERIGEN ERWERBSTAETIG				FAMILIENFRENDE ARBEITSKRAEFTE MIT BETRIEBLICHEN ARBEITEN BESCHAEFTIGT						BETRIEBL. ARBEITSLEISTUNG DER FAMILIENARBEITSKRAEFTE UND DER STAENDIGEN FAM.-FREMDEN ARBEITSKRAEFTE		LF	NR.										
DARUNTER (SP. 9) AUCH MIT BETRIEBL. ARBEITEN BESCHAEFTIGT DAR. (SP. 10)				STAENDIGE			NICHTSTAENDIGE																
ZUSAMMEN				UEBERW. IM BETRIEB	ANDER-WEITIG VOLLB.	BETRIEBE	LF HA	PERSONEN	AK-EINH.	BETRIEBE		AK-EINHEITEN											
PERSONEN	AK-EINH.	PERSONEN	BETRIEBE	BETRIEBE	LF HA	PERSONEN	AK-EINH.	BETRIEBE		AK-EINHEITEN													
10	11	12	13	14	15	16	17	18	19	20													
<b>GESAMT</b>																							
0,3	0,0	0,0	0,3	0,1	0,2	0,9	0,8	0,1	0,1	1,6	01	0,3	0,0	0,0	0,3	0,1	0,2	0,5	0,4	0,1	0,0	0,9	02
0,2	0,0	0,0	0,2	-	-	-	-	-	-	-	03	0,9	0,1	0,0	0,7	0,2	0,7	0,8	0,7	0,2	0,3	2,5	04
0,8	0,1	0,0	0,7	0,1	0,5	0,3	0,3	0,2	0,1	1,6	05	0,4	0,1	0,0	0,2	-	-	-	-	-	-	-	06
1,2	0,6	0,5	0,6	0,1	1,5	0,8	0,6	0,1	0,2	4,4	07	1,1	0,6	0,4	0,6	0,1	1,0	0,5	0,5	0,1	0,0	3,1	08
1,0	0,5	0,4	0,4	-	-	-	-	-	-	-	09	3,4	1,5	1,0	2,3	0,3	5,5	1,1	0,9	0,7	0,4	19,3	10
3,1	1,4	0,9	2,1	0,2	4,9	0,8	0,8	0,4	0,2	13,8	11	1,6	1,0	0,9	0,7	-	-	-	-	-	-	-	12
2,5	1,0	0,7	1,5	0,4	11,3	0,6	0,5	0,9	0,3	25,7	13	2,1	0,9	0,6	1,2	0,4	9,7	0,5	0,5	0,7	0,2	18,5	14
0,8	0,5	0,5	0,4	-	-	-	-	-	-	-	15	2,2	1,0	0,6	1,3	1,7	66,8	2,2	2,0	1,9	0,8	36,7	16
1,8	0,9	0,5	1,2	1,4	58,6	1,8	1,7	1,6	0,6	26,9	17	0,6	0,4	0,4	0,2	-	-	-	-	-	-	-	18
0,9	0,5	0,4	0,5	4,5	417,2	7,8	7,3	2,7	1,6	27,5	19	0,7	0,4	0,4	0,5	4,2	405,0	7,0	6,8	2,5	1,1	21,9	20
0,4	0,2	0,2	0,0	-	-	-	-	-	-	-	21	0,4	0,2	0,2	0,0	-	-	-	-	-	-	-	21
11,6	4,8	3,2	7,3	8,2	503,3	16,1	14,7	7,3	4,2	121,1	22	10,1	4,4	2,8	6,5	7,2	480,1	12,3	11,8	6,2	2,4	88,7	23
5,0	3,0	2,5	2,0	-	-	-	-	-	-	-	24	4,7	3,0	2,5	2,0	-	-	-	-	-	-	-	25
4,7	3,0	2,5	2,0	-	-	-	-	-	-	-													
<b>BETRIEBSBEREICHS LANDWIRTSCHAFT 2)</b>																							
<b>BETRIEBE</b>																							
2,0	0,8	0,7	1,0	2,8	267,3	4,6	4,3	2,5	1,3	22,0	26	1,6	0,7	0,6	1,0	2,5	258,9	4,0	4,0	2,0	0,8	17,6	27
0,9	0,6	0,5	0,4	-	-	-	-	-	-	-	28	0,8	0,6	0,4	0,4	-	-	-	-	-	-	-	29
0,8	0,6	0,4	0,4	-	-	-	-	-	-	-													
<b>BETRIEBE</b>																							
6,2	2,4	1,6	4,2	2,5	134,7	3,1	2,8	2,1	0,9	60,9	30	5,3	2,3	1,3	3,6	2,3	126,2	2,7	2,4	1,9	0,6	43,5	31
2,4	1,5	1,2	1,0	-	-	-	-	-	-	-	32	2,3	1,5	1,2	1,0	-	-	-	-	-	-	-	33
1,8	0,7	0,6	1,2	0,6	28,5	0,9	0,8	0,7	0,2	11,5	34	1,7	0,7	0,4	1,1	0,6	25,9	0,7	0,7	0,7	0,2	8,6	35
0,9	0,6	0,4	0,4	-	-	-	-	-	-	-	36	0,9	0,6	0,4	0,4	-	-	-	-	-	-	-	37
0,9	0,6	0,4	0,4	-	-	-	-	-	-	-													
<b>BETRIEBE</b>																							
0,1	0,0	0,0	0,0	0,1	3,0	0,1	0,1	0,1	0,1	1,0	38	0,1	0,0	0,0	0,0	0,1	3,0	0,1	0,1	0,1	0,1	0,8	39
0,0	0,0	0,0	0,0	-	-	-	-	-	-	-	40	0,0	0,0	0,0	0,0	-	-	-	-	-	-	-	41
0,0	0,0	0,0	0,0	-	-	-	-	-	-	-													
<b>GEMISCHTBETRIEBE</b>																							
1,3	0,6	0,4	0,8	0,9	58,0	1,2	1,1	0,8	0,3	16,5	42	1,1	0,6	0,4	0,6	0,9	54,8	1,1	1,1	0,7	0,3	12,0	43
0,6	0,3	0,3	0,2	-	-	-	-	-	-	-	44	0,6	0,3	0,3	0,2	-	-	-	-	-	-	-	45
0,6	0,3	0,3	0,2	-	-	-	-	-	-	-													
<b>SAMMEN</b>																							
11,3	4,7	3,2	7,2	6,8	491,4	10,1	9,1	6,5	2,9	112,1	46	9,8	4,3	2,8	6,4	6,3	468,9	8,8	8,3	5,5	2,0	82,6	47
4,8	3,0	2,5	2,0	-	-	-	-	-	-	-	48	4,7	2,8	2,5	1,9	-	-	-	-	-	-	-	49
4,7	2,8	2,5	1,9	-	-	-	-	-	-	-													

BETRIEBSINHABERS UND/ODER SEINES EHEGATTEN; EINSCHL. BETRIEBE OHNE AUSSERBETRIEBLICHES EINKOMMEN DES BETRIEBSINHABERS UND UNTER 1 HA LF.

NORDRHEIN-WESTFALEN

LFD NR.	LANDW. GEN. FLÄCHE VON... BIS UNTER... HA	PERSONEN- GRUPPE	BETRIEBE										INS
			BETRIEBE		MIT BETRIEBLICHEN ARBEITEN BESCHÄFTIGT				BETRIEBSSINHABER UND IHRE AUF DEM BETRIEB LEBENDEN ANDERWEITIG				
			INSGESAMT	ZUSAMMEN	DAR. (SP. 3/4) VOLLBESCHÄFTIGT		ZUSAMMEN	BETRIEBE		PERSONEN			
BETRIEBE	LF HA	PERSONEN	AK-EINH.	BETRIEBE	PERSONEN	AK-EINH.	BETRIEBE	PERSONEN					
1	2	3	4	5	6	7	8	9					
01	1 - 2	ZUSAMMEN	2,1	3,2	4,4	2,6	1,4	1,7	1,7	0,7	1,3		
02		MAENNLICH	-	-	2,4	1,8	1,3	1,4	1,4	0,6	0,8		
03		BETR.-INH.	-	-	2,1	1,5	1,4	1,4	1,4	0,2	0,2		
04	2 - 5	ZUSAMMEN	3,6	11,6	6,5	3,4	1,4	1,8	1,8	1,7	3,1		
05		MAENNLICH	-	-	3,6	2,1	1,4	1,5	1,5	1,5	2,2		
06		BETR.-INH.	-	-	3,6	2,1	1,3	1,3	1,3	0,7	0,7		
07	5 - 10	ZUSAMMEN	5,0	37,8	10,2	5,9	3,3	3,6	3,5	2,6	4,1		
08		MAENNLICH	-	-	6,4	4,2	3,2	3,3	3,3	2,2	3,1		
09		BETR.-INH.	-	-	5,0	3,8	3,1	3,1	3,1	1,0	1,0		
10	10 - 20	ZUSAMMEN	15,0	229,1	33,0	20,8	13,0	14,7	14,6	6,2	9,9		
11		MAENNLICH	-	-	19,8	15,4	12,7	13,8	13,6	4,8	6,2		
12		BETR.-INH.	-	-	15,0	13,3	12,3	12,3	12,3	1,4	1,4		
13	20 - 30	ZUSAMMEN	14,2	349,7	33,1	21,7	13,7	16,2	16,0	4,5	7,0		
14		MAENNLICH	-	-	20,5	16,7	13,5	15,5	15,4	3,0	4,0		
15		BETR.-INH.	-	-	14,2	13,3	12,9	12,9	12,9	0,4	0,4		
16	30 - 50	ZUSAMMEN	11,6	432,6	27,9	18,1	11,2	14,1	13,9	3,1	4,9		
17		MAENNLICH	-	-	17,4	14,3	11,2	13,4	13,4	2,1	2,5		
18		BETR.-INH.	-	-	11,6	11,0	10,6	10,6	10,6	0,3	0,3		
19	50 UND MEHR	ZUSAMMEN	3,8	288,2	8,3	5,5	3,7	4,5	4,5	0,9	1,1		
20		MAENNLICH	-	-	5,5	4,6	3,7	4,4	4,3	0,6	0,6		
21		BETR.-INH.	-	-	3,8	3,6	3,3	3,3	3,3	0,0	0,0		
22	INSGESAMT 3)	ZUSAMMEN	57,8	1353,0	129,0	81,7	49,7	59,5	58,7	20,4	32,1		
23		MAENNLICH	-	-	78,5	61,3	48,7	55,7	55,0	15,1	19,8		
24		BETR.-INH.	-	-	57,8	50,9	47,0	47,0	47,0	4,3	4,3		
25		MAENNLICH	-	-	53,9	48,9	46,1	46,1	46,1	4,1	4,1		
DARUNTER (ZEILEN 22 - 25): BETRIEBE DES MARKTFRUCHT													
26	INSGESAMT 3)	ZUSAMMEN	11,1	345,4	21,9	14,1	9,0	10,6	10,5	3,2	4,9		
27		MAENNLICH	-	-	14,0	11,0	8,8	10,0	9,9	2,4	2,9		
28		BETR.-INH.	-	-	11,1	9,3	8,5	8,5	8,5	0,9	0,9		
29		MAENNLICH	-	-	10,1	8,9	8,4	8,4	8,4	0,9	0,9		
FUTTERBAU													
30	INSGESAMT 3)	ZUSAMMEN	23,8	569,1	55,7	35,3	21,2	25,4	25,0	8,5	13,5		
31		MAENNLICH	-	-	33,5	26,2	20,8	23,9	23,5	6,4	8,4		
32		BETR.-INH.	-	-	23,8	21,4	20,1	20,1	20,1	1,5	1,5		
33		MAENNLICH	-	-	22,1	20,7	19,6	19,6	19,6	1,5	1,5		
VEREDLUNGS													
34	INSGESAMT 3)	ZUSAMMEN	8,6	178,5	18,2	11,0	6,9	7,8	7,7	3,8	6,1		
35		MAENNLICH	-	-	11,3	8,5	6,7	7,5	7,5	2,7	3,8		
36		BETR.-INH.	-	-	8,6	7,2	6,5	6,5	6,5	1,0	1,0		
37		MAENNLICH	-	-	8,0	6,9	6,5	6,5	6,5	0,9	0,9		
BAUERKULTUR													
38	INSGESAMT 3)	ZUSAMMEN	0,2	3,0	0,5	0,3	0,2	0,2	0,2	0,0	0,1		
39		MAENNLICH	-	-	0,2	0,2	0,2	0,2	0,2	0,0	0,0		
40		BETR.-INH.	-	-	0,2	0,2	0,1	0,1	0,1	0,0	0,0		
41		MAENNLICH	-	-	0,2	0,2	0,1	0,1	0,1	0,0	0,0		
LANDWIRTSCHAFTLICHE													
42	INSGESAMT 3)	ZUSAMMEN	8,4	215,7	19,7	12,1	7,4	9,0	8,9	3,3	5,1		
43		MAENNLICH	-	-	12,2	9,4	7,4	8,4	8,3	2,4	3,2		
44		BETR.-INH.	-	-	8,4	7,5	7,0	7,0	7,0	0,6	0,6		
45		MAENNLICH	-	-	8,0	7,4	6,9	6,9	6,9	0,5	0,5		
ZU													
46	INSGESAMT 3)	ZUSAMMEN	51,9	1311,7	115,9	73,0	44,7	53,1	52,3	18,8	29,7		
47		MAENNLICH	-	-	71,1	55,4	44,0	50,2	49,6	13,8	18,3		
48		BETR.-INH.	-	-	51,9	45,9	42,2	42,2	42,2	3,9	3,9		
49		MAENNLICH	-	-	48,5	44,1	41,4	41,4	41,4	3,8	3,8		

\*) IN DER ABGRENZUNG NACH DER HAUPTPRODUKTIONSRICHTUNG (HPR), DEREN INHABER NATUERLICHE PERSONEN SIND.- \*\*\*) DES SEINES EHEGATTEN.

1) BEZOGEN AUF DIE BETRIEBLICHE TAETIGKEIT.- 2) IN DER ABGRENZUNG NACH DER BETRIEBSSYSTEMATIK.- 3) EINSCHL.



NACH GROESSENKLASSEN DER LANDW.GENUTZTEN FLAECHE UND FUER AUSGEWAHLTE BETRIEBSFORMEN

EINKOMMEN GROESSER IST ALS DAS AUSSERBETRIEBLICHE EINKOMMEN (\*\*)

1 000

NORDRHEIN-WESTFALEN

FAMILIENANGEHOERIGEN ERWERBSTAETIG				FAMILIENFREMDE ARBEITSKRAEFTE MIT BETRIEBLICHEN ARBEITEN BESCHAEFTIGT						BETRIEBL. ARBEITSLEISTUNG DER FAMILIEN- ARBEITSKRAEFTE UND DER STAENDIGEN FAM.-FREMDEN ARBEITSKRAEFTE		LFZ NR.
DARUNTER (SP. 9) AUCH MIT BETRIEBL. ARBEITEN BESCHAEFTIGT				STAENDIGE			NICHTSTAENDIGE					
ZUSAMMEN		UEBERW. IM BETRIEB	ANDER- IM WEITIG VOLLB.	BETRIEBE	LF HA	PERSONEN	AK-EINH.	BETRIEBE		AK-EINHEITEN		
10	11	12	13	14	15	16	17	18	19	20		
<b>GESAMT</b>												
0,4	0,0	0,0	0,3	0,4	0,7	1,3	1,2	0,4	0,2	3,8	01	
0,3	0,0	-	0,3	0,3	0,5	0,8	0,8	0,3	0,0	2,5	02	
0,2	0,0	-	0,2	-	-	-	-	-	-	-	03	
1,1	0,3	0,0	0,9	0,3	1,1	1,3	1,2	0,4	0,2	4,7	04	
1,0	0,3	0,0	0,8	0,3	1,1	0,9	0,9	0,3	0,1	3,0	05	
0,7	0,3	0,0	0,6	-	-	-	-	-	-	-	06	
2,0	0,6	0,3	1,7	0,1	1,6	0,7	0,5	0,3	0,1	6,3	07	
1,7	0,6	0,3	1,5	0,1	1,0	0,4	0,4	0,3	0,1	4,6	08	
1,0	0,3	0,1	0,7	-	-	-	-	-	-	-	09	
3,6	1,3	0,7	2,6	0,4	5,7	1,0	0,9	0,8	0,3	21,7	10	
3,1	1,2	0,7	2,4	0,2	4,0	0,8	0,8	0,7	0,3	16,0	11	
1,4	0,8	0,7	0,8	-	-	-	-	-	-	-	12	
1,9	0,7	0,4	1,4	0,6	17,7	0,8	0,6	0,9	0,4	22,3	13	
1,7	0,7	0,4	1,3	0,6	14,8	0,6	0,6	0,8	0,3	17,3	14	
0,4	0,4	0,4	0,2	-	-	-	-	-	-	-	15	
1,2	0,4	0,2	0,9	1,3	54,8	1,8	1,6	1,1	0,5	19,8	16	
0,9	0,4	0,2	0,7	1,2	46,5	1,6	1,5	1,0	0,4	15,7	17	
0,3	0,2	0,2	0,0	-	-	-	-	-	-	-	18	
0,4	0,0	0,0	0,0	1,7	151,6	3,3	3,2	1,0	0,5	8,7	19	
0,2	0,0	0,0	0,0	1,7	145,0	2,7	2,7	0,9	0,5	7,3	20	
0,0	0,0	0,0	0,0	-	-	-	-	-	-	-	21	
10,7	3,9	1,8	8,1	6,0	233,5	12,9	11,8	5,5	3,5	93,5	22	
9,2	3,3	1,5	7,1	5,2	212,9	9,6	9,1	4,7	2,1	70,4	23	
4,3	2,1	1,4	2,6	-	-	-	-	-	-	-	24	
4,1	2,0	1,4	2,5	-	-	-	-	-	-	-	25	
<b>BETRIEBSBEREICHS LANDWIRTSCHAFT 2)</b>												
<b>BETRIEBE</b>												
1,6	0,7	0,4	1,0	1,4	103,4	2,2	2,1	1,3	0,6	16,1	26	
1,3	0,6	0,3	1,0	1,3	98,6	1,8	1,8	1,2	0,5	12,9	27	
0,9	0,4	0,4	0,5	-	-	-	-	-	-	-	28	
0,9	0,3	0,3	0,5	-	-	-	-	-	-	-	29	
<b>BETRIEBE</b>												
4,6	1,5	0,9	3,4	1,5	55,4	1,8	1,5	1,2	0,4	36,6	30	
3,9	1,5	0,8	3,1	1,0	47,5	1,4	1,0	1,1	0,4	27,4	31	
1,5	0,8	0,6	0,7	-	-	-	-	-	-	-	32	
1,5	0,8	0,6	0,7	-	-	-	-	-	-	-	33	
<b>BETRIEBE</b>												
2,0	0,7	0,3	1,5	0,6	27,5	0,9	0,6	0,9	0,2	11,7	34	
1,8	0,7	0,3	1,5	0,6	24,0	0,6	0,6	0,8	0,2	9,1	35	
1,0	0,5	0,3	0,7	-	-	-	-	-	-	-	36	
0,9	0,5	0,3	0,7	-	-	-	-	-	-	-	37	
<b>BETRIEBE</b>												
0,0	0,0	-	0,0	0,0	0,7	0,0	0,0	0,0	0,0	0,4	38	
0,0	0,0	-	0,0	0,0	0,6	0,0	0,0	0,0	0,0	0,3	39	
0,0	0,0	-	0,0	-	-	-	-	-	-	-	40	
0,0	0,0	-	0,0	-	-	-	-	-	-	-	41	
<b>GEMISCHTBETRIEBE</b>												
1,8	0,5	0,1	1,6	0,5	27,4	0,6	0,6	0,5	0,2	12,8	42	
1,6	0,5	0,1	1,4	0,5	24,8	0,6	0,5	0,5	0,1	9,9	43	
0,6	0,2	0,1	0,3	-	-	-	-	-	-	-	44	
0,5	0,2	0,1	0,3	-	-	-	-	-	-	-	45	
<b>SAMMEN</b>												
10,0	3,5	1,6	7,6	4,0	214,3	5,6	4,7	3,8	1,7	77,6	46	
8,7	3,2	1,5	6,8	3,4	195,3	4,4	4,0	3,5	1,3	59,4	47	
3,9	1,9	1,3	2,4	-	-	-	-	-	-	-	48	
3,8	1,9	1,3	2,4	-	-	-	-	-	-	-	49	

BETRIEBSINHABERS UND/ODER SEINES EHEGATTEN; EINSCHL. BETRIEBE OHNE AUSSERBETRIEBLICHES EINKOMMEN DES BETRIEBSINHABERS UND UNTER 1 HA LF.

4.2 [458.2] LANDW. BETRIEBE \*) IN DENEN DAS BETRIEBLICHE IN

HESSEN

LFD NR.	LANDW. GEN. FLAECHE VON... BIS UNTER... HA	PERSONEN-GRUPPE	BETRIEBE									
			BETRIEBE		MIT BETRIEBLICHEN ARBEITEN BESCHAEFTIGT				BETRIEBSSINHABER UND IHRE AUF DEM BETRIEB LEBENDEN ANDERWEITIG			
			INSGESAMT	ZUSAMMEN	DAR. (SP. 3/4) VOLLBESCHAEFTIGT		ZUSAMMEN	BETRIEBE		PERSONEN		
			BETRIEBE	LF HA	PERSONEN	AK-EINH.	BETRIEBE	PERSONEN	AK-EINH.	BETRIEBE	PERSONEN	
			1	2	3	4	5	6	7	8	9	
												INS
01	1 - 2	ZUSAMMEN	0,6	0,9	1,3	0,6	0,2	0,3	0,3	0,2	0,3	
02		MAENNLICH	-	-	0,7	0,4	0,2	0,3	0,3	0,2	0,2	
03		BETR.-INH.	-	-	0,6	0,4	0,2	0,2	0,2	0,0	0,0	
04	2 - 5	ZUSAMMEN	1,0	3,6	2,1	1,2	0,6	0,8	0,8	0,4	0,6	
05		MAENNLICH	-	-	1,3	0,9	0,6	0,7	0,7	0,4	0,5	
06		BETR.-INH.	-	-	1,0	0,7	0,5	0,5	0,5	0,2	0,2	
07	5 - 10	ZUSAMMEN	1,6	12,1	3,4	1,9	1,0	1,1	1,1	0,9	1,5	
08		MAENNLICH	-	-	2,0	1,3	1,0	1,0	1,0	0,9	1,1	
09		BETR.-INH.	-	-	1,6	1,2	1,0	1,0	1,0	0,4	0,4	
10	10 - 20	ZUSAMMEN	6,4	99,7	16,4	9,8	5,6	6,5	6,3	3,3	5,1	
11		MAENNLICH	-	-	9,5	6,7	5,5	5,9	5,8	2,8	3,6	
12		BETR.-INH.	-	-	6,4	5,7	5,3	5,3	5,3	1,1	1,1	
13	20 - 30	ZUSAMMEN	6,5	160,6	18,1	11,4	6,2	8,0	7,9	2,7	4,0	
14		MAENNLICH	-	-	10,6	8,0	6,1	7,3	7,1	2,0	2,6	
15		BETR.-INH.	-	-	6,5	6,2	5,9	5,9	5,9	0,6	0,6	
16	30 - 50	ZUSAMMEN	4,5	163,8	13,0	8,3	4,3	6,0	5,9	1,5	2,1	
17		MAENNLICH	-	-	7,6	5,9	4,3	5,5	5,4	1,0	1,2	
18		BETR.-INH.	-	-	4,5	4,3	4,1	4,1	4,1	0,4	0,4	
19	50 UND MEHR	ZUSAMMEN	1,2	90,0	3,2	2,1	1,1	1,6	1,5	0,3	0,4	
20		MAENNLICH	-	-	1,9	1,5	1,1	1,4	1,4	0,2	0,2	
21		BETR.-INH.	-	-	1,2	1,0	1,0	1,0	1,0	0,0	0,0	
22	INSGESAMT 3)	ZUSAMMEN	22,4	530,7	58,9	36,3	19,5	25,2	24,7	9,5	14,2	
23		MAENNLICH	-	-	34,3	25,3	19,2	22,7	22,2	7,6	9,5	
24		BETR.-INH.	-	-	22,4	20,1	18,5	18,5	18,5	2,8	2,8	
25		MAENNLICH	-	-	21,2	19,4	18,2	18,2	18,2	2,8	2,8	
												DARUNTER (ZEILEN 22 - 25): BETRIEBE DES MARKTFRUCHT
26	INSGESAMT 3)	ZUSAMMEN	4,6	142,7	10,9	6,7	3,8	4,7	4,6	1,6	2,5	
27		MAENNLICH	-	-	6,5	4,9	3,7	4,3	4,2	1,3	1,7	
28		BETR.-INH.	-	-	4,6	3,9	3,6	3,6	3,6	0,6	0,6	
29		MAENNLICH	-	-	4,4	3,9	3,5	3,5	3,5	0,6	0,6	
												FUTTERBAU
30	INSGESAMT 3)	ZUSAMMEN	12,0	278,3	32,9	20,1	10,7	13,7	13,3	5,7	8,5	
31		MAENNLICH	-	-	19,0	13,8	10,5	12,3	12,1	4,4	5,7	
32		BETR.-INH.	-	-	12,0	11,0	10,1	10,1	10,1	1,6	1,6	
33		MAENNLICH	-	-	11,3	10,6	10,0	10,0	10,0	1,6	1,6	
												VEREDLUNGS
34	INSGESAMT 3)	ZUSAMMEN	0,8	19,2	2,1	1,3	0,8	1,0	0,9	0,4	0,4	
35		MAENNLICH	-	-	1,3	1,0	0,8	0,9	0,8	0,2	0,3	
36		BETR.-INH.	-	-	0,8	0,8	0,8	0,8	0,8	0,2	0,2	
37		MAENNLICH	-	-	0,8	0,8	0,8	0,8	0,8	0,2	0,2	
												DAUERKULTUR
38	INSGESAMT 3)	ZUSAMMEN	0,6	3,3	1,3	0,8	0,4	0,5	0,5	0,2	0,3	
39		MAENNLICH	-	-	0,8	0,6	0,4	0,5	0,4	0,2	0,2	
40		BETR.-INH.	-	-	0,6	0,5	0,4	0,4	0,4	0,1	0,1	
41		MAENNLICH	-	-	0,5	0,4	0,4	0,4	0,4	0,1	0,1	
												LANDWIRTSCHAFTLICHE
42	INSGESAMT 3)	ZUSAMMEN	3,2	79,4	8,7	5,4	2,9	3,7	3,7	1,4	2,0	
43		MAENNLICH	-	-	5,0	3,8	2,9	3,4	3,3	1,1	1,3	
44		BETR.-INH.	-	-	3,2	2,9	2,7	2,7	2,7	0,5	0,5	
45		MAENNLICH	-	-	3,1	2,8	2,6	2,6	2,6	0,5	0,5	
												ZU
46	INSGESAMT 3)	ZUSAMMEN	21,2	522,9	56,0	34,2	18,4	23,5	23,1	9,1	13,7	
47		MAENNLICH	-	-	32,7	23,9	18,2	21,4	21,0	7,3	9,3	
48		BETR.-INH.	-	-	21,2	19,0	17,6	17,6	17,6	2,8	2,8	
49		MAENNLICH	-	-	20,1	18,4	17,3	17,3	17,3	2,8	2,8	

\*) IN DER ABGRENZUNG NACH DER HAUPTPRODUKTIONSRICHTUNG (HPR), DEREN INHABER NATUERLICHE PERSONEN SIND.- \*\*\*) DES SEINES ENEGATTEN.  
 1) BEZOGEN AUF DIE BETRIEBLICHE TAETIGKEIT.- 2) IN DER ABGRENZUNG NACH DER BETRIEBSSYSTEMATIK.- 3) EINSCHL.

NACH GROSSENKLASSEN DER LANDW.GENUTZTEN FLAECHEN UND FUER AUSGEWAHLTE BETRIEBSFORMEN

EINKOMMEN GROESSER IST ALS DAS AUSSERBETRIEBLICHE EINKOMMEN \*\*)

1 000

HESSEN

FAMILIENANGEHOERIGEN ERWERBSTAETIG				FAMILIENFREMDE ARBEITSKRAEFTE MIT BETRIEBLICHEN ARBEITEN BESCHAEFTIGT						BETRIEBL. ARBEITSLEISTUNG DER FAMILIENARBEITSKRAEFTE UND DER STAENDIGEN FAM.-FREMDEN ARBEITSKRAEFTE		LF	NR.		
DARUNTER (SP. 9) AUCH MIT BETRIEBL. ARBEITEN BESCHAEFTIGT				DAR. (SP. 10) UEBERW. IM BETRIEB			ANDER-WEITIG VOLLB.			STAENDIGE		NICHTSTAENDIGE			
PERSONEN	AK-EINH.)	PERSONEN	BETRIEBE	PERSONEN	BETRIEBE	LF HA	PERSONEN	AK-EINH.)	BETRIEBE	PERSONEN	AK-EINHEITEN				
10	11	12	13	14	15	16	17	18	19	20					
<b>GESAMT</b>															
0,1	0,0	0,0	0,1	0,1	0,1	0,5	0,5	0,1	0,1	1,1	01				
0,1	0,0	0,0	0,1	0,1	0,1	0,3	0,3	0,1	0,1	0,7	02				
0,0	0,0	0,0	0,0	-	-	-	-	-	-	-	03				
0,4	0,1	0,0	0,3	0,1	0,3	0,3	0,3	0,2	0,1	1,5	04				
0,4	0,1	0,0	0,3	0,1	0,2	0,2	0,2	0,1	0,1	1,1	05				
0,2	0,1	0,0	0,1	-	-	-	-	-	-	-	06				
0,9	0,4	0,1	0,7	0,1	0,6	0,3	0,2	0,1	0,2	2,1	07				
0,8	0,4	0,1	0,7	0,1	0,5	0,2	0,2	0,1	0,1	1,6	08				
0,4	0,2	0,1	0,3	-	-	-	-	-	-	-	09				
3,0	1,2	0,6	2,1	0,2	1,9	0,3	0,3	0,2	0,1	10,1	10				
2,7	1,2	0,6	1,9	0,1	1,3	0,2	0,1	0,2	0,0	6,9	11				
1,1	0,7	0,6	0,4	-	-	-	-	-	-	-	12				
2,0	0,8	0,4	1,4	0,2	4,5	0,3	0,3	0,2	0,2	11,7	13				
1,8	0,8	0,4	1,3	0,2	3,9	0,2	0,2	0,2	0,1	8,1	14				
0,6	0,4	0,4	0,2	-	-	-	-	-	-	-	15				
1,1	0,4	0,3	0,7	0,3	11,9	0,5	0,3	0,3	0,2	8,7	16				
0,9	0,4	0,2	0,6	0,2	10,1	0,3	0,3	0,2	0,1	6,2	17				
0,4	0,2	0,2	0,1	-	-	-	-	-	-	-	18				
0,2	0,0	0,0	0,2	0,4	41,5	0,9	0,8	0,2	0,2	2,8	19				
0,2	0,0	0,0	0,1	0,4	39,3	0,7	0,7	0,2	0,1	2,2	20				
0,0	0,0	0,0	0,0	-	-	-	-	-	-	-	21				
7,8	3,1	1,7	5,5	1,6	60,8	3,8	3,4	1,4	1,4	39,8	22				
6,8	2,9	1,5	5,0	1,3	55,6	2,7	2,5	1,1	0,7	27,8	23				
2,8	1,8	1,3	1,4	-	-	-	-	-	-	-	24				
2,8	1,8	1,3	1,3	-	-	-	-	-	-	-	25				
<b>BETRIEBSBEREICHS LANDWIRTSCHAFT 2) BETRIEBE</b>															
1,4	0,5	0,3	0,9	0,4	33,2	0,7	0,6	0,3	0,3	7,3	26				
1,2	0,5	0,2	0,9	0,3	31,3	0,6	0,5	0,2	0,1	5,3	27				
0,6	0,3	0,2	0,4	-	-	-	-	-	-	-	28				
0,6	0,3	0,2	0,4	-	-	-	-	-	-	-	29				
<b>BETRIEBE</b>															
4,8	1,8	1,1	3,3	0,4	14,7	0,5	0,4	0,3	0,1	20,5	30				
4,1	1,8	0,9	3,0	0,2	11,9	0,4	0,3	0,2	0,0	14,1	31				
1,6	1,1	0,9	0,6	-	-	-	-	-	-	-	32				
1,6	1,1	0,9	0,6	-	-	-	-	-	-	-	33				
<b>BETRIEBE</b>															
0,2	0,2	0,1	0,2	0,1	2,9	0,2	0,1	0,0	0,0	1,5	34				
0,2	0,2	0,1	0,2	0,0	2,6	0,2	0,1	0,0	0,0	1,1	35				
0,2	0,1	0,1	0,0	-	-	-	-	-	-	-	36				
0,2	0,1	0,1	0,0	-	-	-	-	-	-	-	37				
<b>BETRIEBE</b>															
0,2	0,1	0,0	0,2	0,1	0,9	0,2	0,2	0,2	0,2	1,0	38				
0,2	0,1	0,0	0,1	0,1	0,8	0,2	0,2	0,2	0,1	0,7	39				
0,1	0,0	0,0	0,1	-	-	-	-	-	-	-	40				
0,1	0,0	0,0	0,1	-	-	-	-	-	-	-	41				
<b>GEMISCHTBETRIEBE</b>															
1,0	0,4	0,3	0,7	0,2	5,0	0,2	0,2	0,1	0,0	5,5	42				
0,9	0,4	0,2	0,6	0,2	4,9	0,2	0,2	0,1	0,0	3,8	43				
0,5	0,3	0,2	0,2	-	-	-	-	-	-	-	44				
0,5	0,3	0,2	0,2	-	-	-	-	-	-	-	45				
<b>SAMMEN</b>															
7,6	3,0	1,7	5,3	1,1	56,7	1,7	1,4	0,9	0,6	35,7	46				
6,7	2,8	1,5	4,9	0,9	51,5	1,3	1,3	0,7	0,3	25,2	47				
2,8	1,7	1,3	1,3	-	-	-	-	-	-	-	48				
2,8	1,7	1,3	1,3	-	-	-	-	-	-	-	49				

BETRIEBSINHABERS UND/ODER SEINES EHEGATTEN; EINSCHL. BETRIEBE OHNE AUSSERBETRIEBLICHES EINKOMMEN DES BETRIEBSINHABERS UND UNTER 1 HA LF.

RHEINLAND-PFALZ

LFD NR.	LANDW. GEN. FLAECHE VON... BIS UNTER... HA	PERSONEN- GRUPPE	BETRIEBE									BETRIEB SINHABER UND IHRE AUF DEM BETRIEB LEBENDEN MIT BETRIEBLICHEN ARBEITEN BESCHAEFTIGT									BETRIEB LEBENDEN ANDERWEITIG	
			INSGESAMT			ZUSAMMEN			DAR. (SP. 3/4) VOLLBESCHAEFTIGT			ZUSAMMEN										
			BETRIEBE 1	LF HA 2		PERSONEN 3	AK-EINH. 4		BETRIEBE 5	PERSONEN 6	AK-EINH. 7	BETRIEBE 8	PERSONEN 9									
01	1 - 2	ZUSAMMEN	2,4	3,6	5,0	3,1	1,6	2,1	2,1	0,7	1,0											
02		MAENNLICH	-	-	2,9	2,0	1,6	1,6	1,6	0,6	0,8											
03		BETR.-INH.	-	-	2,4	1,8	1,5	1,5	1,5	0,3	0,3											
04	2 - 5	ZUSAMMEN	4,3	14,1	9,8	6,4	3,4	4,3	4,2	1,5	2,0											
05		MAENNLICH	-	-	5,5	4,2	3,2	3,6	3,6	1,1	1,3											
06		BETR.-INH.	-	-	4,3	3,7	3,2	3,2	3,2	0,5	0,5											
07	5 - 10	ZUSAMMEN	4,3	31,5	10,1	6,6	3,8	4,8	4,6	1,3	2,0											
08		MAENNLICH	-	-	5,7	4,4	3,6	4,0	3,9	0,9	1,2											
09		BETR.-INH.	-	-	4,3	3,9	3,6	3,6	3,6	0,3	0,3											
10	10 - 20	ZUSAMMEN	6,9	102,4	16,7	11,0	6,3	8,1	8,1	2,4	3,3											
11		MAENNLICH	-	-	9,5	7,6	6,3	7,0	6,9	1,9	2,1											
12		BETR.-INH.	-	-	6,9	6,5	6,1	6,1	6,1	0,5	0,5											
13	20 - 30	ZUSAMMEN	5,4	132,5	14,1	9,3	5,0	6,8	6,7	1,7	2,4											
14		MAENNLICH	-	-	8,3	6,5	5,0	6,0	5,9	1,3	1,5											
15		BETR.-INH.	-	-	5,4	5,2	5,0	5,0	5,0	0,5	0,5											
16	30 - 50	ZUSAMMEN	4,4	161,5	11,8	8,1	4,2	6,0	6,0	1,4	1,8											
17		MAENNLICH	-	-	7,0	5,7	4,1	5,4	5,2	1,0	1,1											
18		BETR.-INH.	-	-	4,4	4,1	4,1	4,1	4,1	0,3	0,3											
19	50 UND MEHR	ZUSAMMEN	1,4	95,3	4,1	2,8	1,4	2,1	2,1	0,4	0,6											
20		MAENNLICH	-	-	2,5	2,0	1,4	1,9	1,8	0,3	0,4											
21		BETR.-INH.	-	-	1,4	1,4	1,3	1,3	1,3	0,1	0,1											
22	INSGESAMT 3)	ZUSAMMEN	30,5	541,6	74,6	48,6	26,4	35,1	34,4	9,5	13,5											
23		MAENNLICH	-	-	42,8	33,4	25,8	30,3	29,7	7,2	8,8											
24		BETR.-INH.	-	-	30,5	27,6	25,6	25,6	25,6	2,7	2,7											
25		MAENNLICH	-	-	28,7	26,6	25,1	25,1	25,1	2,6	2,6											
DARUNTER (ZEILEN 22 - 25): BETRIEBE DES MARKTFRUCHT																						
26	INSGESAMT 3)	ZUSAMMEN	4,4	116,9	9,8	6,5	3,8	4,9	4,8	1,2	1,5											
27		MAENNLICH	-	-	5,8	4,6	3,7	4,3	4,1	0,9	1,0											
28		BETR.-INH.	-	-	4,4	4,1	3,7	3,7	3,7	0,5	0,5											
29		MAENNLICH	-	-	4,2	4,0	3,7	3,7	3,7	0,5	0,5											
FUTTERBAU																						
30	INSGESAMT 3)	ZUSAMMEN	8,8	245,3	23,1	15,0	8,0	10,9	10,6	3,5	5,1											
31		MAENNLICH	-	-	13,4	10,2	7,8	9,3	9,2	2,7	3,3											
32		BETR.-INH.	-	-	8,8	8,2	7,7	7,7	7,7	0,7	0,7											
33		MAENNLICH	-	-	8,4	8,0	7,6	7,6	7,6	0,7	0,7											
VEREDLUNGS																						
34	INSGESAMT 3)	ZUSAMMEN	0,8	23,1	2,2	1,4	0,8	1,1	1,0	0,3	0,5											
35		MAENNLICH	-	-	1,3	1,1	0,8	0,9	0,9	0,3	0,4											
36		BETR.-INH.	-	-	0,8	0,8	0,8	0,8	0,8	0,1	0,1											
37		MAENNLICH	-	-	0,8	0,8	0,8	0,8	0,8	0,1	0,1											
DAUERKULTUR																						
38	INSGESAMT 3)	ZUSAMMEN	13,7	110,4	32,8	21,2	11,3	14,9	14,7	3,9	5,5											
39		MAENNLICH	-	-	18,5	14,5	11,1	12,9	12,7	2,8	3,5											
40		BETR.-INH.	-	-	13,7	12,1	10,9	10,9	10,9	1,2	1,2											
41		MAENNLICH	-	-	12,6	11,6	10,6	10,6	10,6	1,2	1,2											
LANDWIRTSCHAFTLICHE																						
42	INSGESAMT 3)	ZUSAMMEN	1,7	41,7	4,4	2,9	1,6	2,1	2,1	0,6	0,8											
43		MAENNLICH	-	-	2,5	2,1	1,6	1,9	1,9	0,5	0,5											
44		BETR.-INH.	-	-	1,7	1,6	1,6	1,6	1,6	0,1	0,1											
45		MAENNLICH	-	-	1,6	1,6	1,6	1,6	1,6	0,1	0,1											
ZU																						
46	INSGESAMT 3)	ZUSAMMEN	29,6	537,3	72,3	47,1	25,6	34,0	33,3	9,4	13,3											
47		MAENNLICH	-	-	41,6	32,5	25,0	29,5	28,9	7,0	8,5											
48		BETR.-INH.	-	-	29,6	26,8	24,7	24,7	24,7	2,6	2,6											
49		MAENNLICH	-	-	27,8	25,8	24,3	24,3	24,3	2,5	2,5											

\*) IN DER ABGRENZUNG NACH DER HAUPTPRODUKTIONSRICHTUNG (HPR), DEREN INHABER NATUERLICHE PERSONEN SIND.- \*\*\*) DES  
SEINES EHEGATTEN.

1) BEZOGEN AUF DIE BETRIEBLICHE TAETIGKEIT.- 2) IN DER ABGRENZUNG NACH DER BETRIEBSSYSTEMATIK.- 3) EINSCHL.

NACH GROSSENKLASSEN DER LANDW.GENUTZTEN FLAECHEN UND FUER AUSGEWAHLTE BETRIEBSFORMEN

EINKOMMEN GROESSER IST ALS DAS AUSSERBETRIEBLICHE EINKOMMEN (\*\*)

1 000

RHEINLAND-PFALZ

FAMILIENANGEHOERIGEN ERWERBSTAETIG				FAMILIENFRENDE ARBEITSKRAEFTE MIT BETRIEBLICHEN ARBEITEN BESCHAEFTIGT						BETRIEBL. ARBEITSLEISTUNG DER FAMILIENARBEITSKRAEFTE UND DER STAENDIGEN FAM.-FREMDEN ARBEITSKRAEFTE			
DARUNTER (SP. 9) AUCH MIT BETRIEBL. ARBEITEN BESCHAEFTIGT				STAENDIGE			NICHTSTAENDIGE			LFD NR.			
ZUSAMMEN		UEBERW. IM BETRIEB	ANDER-IM WEITIG VOLLB.	BETRIEBE	LF HA	PERSONEN	AK-EINH.	BETRIEBE		AK-EINHEITEN			
10	11	12	13	14	15	16	17	18	19	20			

GESAMT												
0,6	0,2	0,1	0,4	0,0	0,1	0,2	0,2	0,7	0,5	3,2	01	
0,5	0,1	0,1	0,3	0,0	0,0	0,1	0,1	0,4	0,2	2,1	02	
0,3	0,1	0,0	0,0	-	-	-	-	-	-	-	03	
1,2	0,4	0,4	0,7	0,3	0,7	0,8	0,6	1,6	1,4	6,9	04	
0,9	0,4	0,2	0,6	0,2	0,6	0,3	0,3	0,9	0,5	4,5	05	
0,5	0,3	0,2	0,1	-	-	-	-	-	-	-	06	
1,1	0,4	0,4	0,8	0,2	2,1	0,5	0,5	1,5	1,5	7,0	07	
0,9	0,4	0,1	0,6	0,2	1,9	0,4	0,4	1,1	0,6	4,9	08	
0,3	0,2	0,1	0,2	-	-	-	-	-	-	-	09	
1,8	0,7	0,4	1,2	0,2	4,2	0,7	0,6	1,4	1,5	11,5	10	
1,5	0,6	0,3	1,0	0,2	3,7	0,6	0,5	0,9	0,6	8,1	11	
0,5	0,4	0,3	0,3	-	-	-	-	-	-	-	12	
1,1	0,4	0,4	0,7	0,1	4,9	0,3	0,2	0,8	0,7	9,5	13	
1,0	0,4	0,4	0,6	0,1	4,3	0,2	0,2	0,5	0,2	6,7	14	
0,5	0,4	0,3	0,1	-	-	-	-	-	-	-	15	
0,8	0,4	0,3	0,6	0,3	12,5	0,6	0,6	0,5	0,5	8,7	16	
0,7	0,4	0,2	0,4	0,3	10,7	0,5	0,5	0,3	0,1	6,0	17	
0,3	0,1	0,1	0,0	-	-	-	-	-	-	-	18	
0,4	0,1	0,1	0,2	0,3	24,0	0,7	0,7	0,2	0,2	3,5	19	
0,3	0,1	0,1	0,2	0,3	21,8	0,6	0,6	0,2	0,1	2,5	20	
0,1	0,1	0,0	0,0	-	-	-	-	-	-	-	21	
7,3	2,9	1,8	4,7	1,9	48,8	4,5	4,0	7,2	6,7	52,7	22	
6,1	2,5	1,6	4,1	1,6	43,2	3,0	2,9	4,7	2,4	36,2	23	
2,7	1,7	1,4	1,1	-	-	-	-	-	-	-	24	
2,6	1,6	1,4	1,1	-	-	-	-	-	-	-	25	

BETRIEBSBEREICH LANDWIRTSCHAFT 2) BETRIEBE

0,8	0,3	0,2	0,5	0,2	10,7	0,3	0,3	0,5	0,5	6,8	26
0,6	0,3	0,2	0,4	0,1	9,9	0,2	0,1	0,3	0,2	4,8	27
0,5	0,2	0,2	0,1	-	-	-	-	-	-	-	28
0,5	0,2	0,2	0,1	-	-	-	-	-	-	-	29

BETRIEBE

2,5	1,0	0,6	1,9	0,4	15,9	0,4	0,3	0,2	0,1	15,3	30
2,1	0,8	0,5	1,5	0,2	12,5	0,3	0,3	0,2	0,0	10,4	31
0,7	0,5	0,4	0,3	-	-	-	-	-	-	-	32
0,7	0,5	0,4	0,3	-	-	-	-	-	-	-	33

BETRIEBE

0,2	0,1	0,0	0,1	0,0	3,5	0,1	0,0	0,0	0,0	1,6	34
0,1	0,1	0,0	0,1	0,0	3,1	0,0	0,0	0,0	0,0	1,2	35
0,1	0,1	0,0	0,0	-	-	-	-	-	-	-	36
0,1	0,1	0,0	0,0	-	-	-	-	-	-	-	37

BETRIEBE

3,1	1,2	0,9	2,0	0,9	13,4	2,1	1,7	5,7	5,3	22,9	38
2,6	1,1	0,7	1,6	0,8	12,5	1,6	1,4	3,7	1,9	15,8	39
1,2	0,7	0,7	0,4	-	-	-	-	-	-	-	40
1,2	0,7	0,7	0,4	-	-	-	-	-	-	-	41

GEMISCHTBETRIEBE

0,4	0,1	0,1	0,3	0,0	4,0	0,0	0,0	0,0	0,0	2,9	42
0,4	0,1	0,1	0,3	0,0	3,9	0,0	0,0	0,0	0,0	2,1	43
0,1	0,1	0,1	0,0	-	-	-	-	-	-	-	44
0,1	0,1	0,1	0,0	-	-	-	-	-	-	-	45

SAMMEN

7,2	2,8	1,8	4,7	1,5	47,3	2,9	2,5	6,8	6,1	49,5	46
5,9	2,5	1,6	4,0	1,3	41,9	2,2	2,1	4,4	2,1	34,5	47
2,6	1,7	1,4	1,1	-	-	-	-	-	-	-	48
2,5	1,6	1,4	1,1	-	-	-	-	-	-	-	49

BETRIEBSINHABERS UND/ODER SEINES EHEGATTEN; EINSCHL. BETRIEBE OHNE AUSSERBETRIEBLICHES EINKOMMEN DES BETRIEBSINHABERS UND UNTER 1 HA LF.

BADEN-WÜRTTEMBERG

LFD NR.	LANDW. GEN. FLAECHE VON... BIS UNTER... HA		PERSONEN- GRUPPE	BETRIEBE		BETRIEBSINHABER UND IHRE AUF DEM BETRIEB LEBENDEN MIT BETRIEBLICHEN ARBEITEN BESCHAEFTIGT						BETRIEB LEBENDEN ANDERWEITIG		
				INSGESAMT		ZUSAMMEN		DAR. (SP. 3/4) VOLLBESCHAEFTIGT				ZUSAMMEN		
				BETRIEBE 1	LF HA 2	PERSONEN 3	AK-EINH. 4	BETRIEBE 5	PERSONEN 6	AK-EINH. 7	BETRIEBE 8	PERSONEN 9		
														INS
01	1	- 2	ZUSAMMEN	1,9	2,8	3,8	2,1	0,8	1,4	1,4	0,6	0,9		
02			MAENNLICH	-	-	2,1	1,2	0,8	1,0	1,0	0,3	0,5		
03			BETR.-INH.	-	-	1,9	1,1	0,8	0,8	0,8	0,2	0,2		
04	2	- 5	ZUSAMMEN	4,2	14,9	9,2	5,0	2,6	3,1	3,0	2,1	3,2		
05			MAENNLICH	-	-	5,1	3,0	2,0	2,3	2,2	1,7	2,3		
06			BETR.-INH.	-	-	4,2	3,0	2,3	2,3	2,3	1,1	1,1		
07	5	- 10	ZUSAMMEN	7,6	57,9	18,7	11,1	6,2	7,4	7,4	4,4	8,2		
08			MAENNLICH	-	-	10,6	7,2	5,6	6,1	6,0	3,7	5,4		
09			BETR.-INH.	-	-	7,6	6,6	5,8	5,8	5,8	1,6	1,6		
10	10	- 20	ZUSAMMEN	18,2	272,6	46,6	28,5	15,7	19,4	19,1	9,6	16,1		
11			MAENNLICH	-	-	26,9	19,2	15,1	16,6	16,5	7,9	10,7		
12			BETR.-INH.	-	-	18,2	16,2	14,8	14,8	14,8	4,0	4,0		
13	20	- 30	ZUSAMMEN	11,7	286,5	32,6	20,8	10,9	14,9	14,7	5,2	8,0		
14			MAENNLICH	-	-	19,1	14,2	10,9	13,1	12,7	3,9	5,1		
15			BETR.-INH.	-	-	11,7	11,1	10,6	10,6	10,6	1,5	1,5		
16	30	- 50	ZUSAMMEN	7,3	270,0	21,4	13,9	7,0	10,1	9,9	2,9	4,7		
17			MAENNLICH	-	-	12,5	9,6	6,8	8,9	8,7	2,0	2,7		
18			BETR.-INH.	-	-	7,3	7,0	6,7	6,7	6,7	0,7	0,7		
19	50 UND MEHR		ZUSAMMEN	1,6	125,0	4,8	3,1	1,6	2,4	2,3	0,5	0,9		
20			MAENNLICH	-	-	3,0	2,2	1,6	2,1	2,1	0,4	0,5		
21			BETR.-INH.	-	-	1,6	1,6	1,6	1,6	1,6	0,0	0,0		
22	INSGESAMT 3)		ZUSAMMEN	54,2	1030,5	141,1	86,6	46,1	60,6	59,3	25,9	42,7		
23			MAENNLICH	-	-	81,0	58,3	44,2	51,6	50,4	20,4	27,5		
24			BETR.-INH.	-	-	54,2	47,6	43,7	43,7	43,7	9,5	9,5		
25			MAENNLICH	-	-	50,7	45,5	42,3	42,3	42,3	9,4	9,4		
														DARUNTER (ZEILEN 22 - 25): BETRIEBE DES MARKTFRUCHT
26	INSGESAMT 3)		ZUSAMMEN	5,8	155,8	14,4	8,3	4,6	5,6	5,6	2,5	3,9		
27			MAENNLICH	-	-	8,4	5,9	4,5	5,2	5,1	1,8	2,7		
28			BETR.-INH.	-	-	5,8	4,8	4,3	4,3	4,3	1,0	1,0		
29			MAENNLICH	-	-	5,5	4,6	4,3	4,3	4,3	1,0	1,0		
														FUTTERBAU
30	INSGESAMT 3)		ZUSAMMEN	28,3	594,4	74,7	46,6	24,8	32,5	31,7	14,4	24,1		
31			MAENNLICH	-	-	43,0	30,8	23,5	27,3	26,7	11,5	15,6		
32			BETR.-INH.	-	-	28,3	23,4	23,5	23,5	23,5	5,5	5,5		
33			MAENNLICH	-	-	26,6	24,2	22,4	22,4	22,4	5,5	5,5		
														VEREDLUNGS
34	INSGESAMT 3)		ZUSAMMEN	2,5	54,1	6,2	3,9	2,1	2,8	2,8	0,8	1,3		
35			MAENNLICH	-	-	3,5	2,7	2,1	2,5	2,5	0,7	0,7		
36			BETR.-INH.	-	-	2,5	2,1	2,0	2,0	2,0	0,3	0,3		
37			MAENNLICH	-	-	2,2	2,1	1,9	1,9	1,9	0,2	0,2		
														DAUERKULTUR
38	INSGESAMT 3)		ZUSAMMEN	5,7	40,6	13,8	7,9	4,2	5,2	5,1	2,5	4,0		
39			MAENNLICH	-	-	7,7	5,4	4,0	4,6	4,5	2,0	2,4		
40			BETR.-INH.	-	-	5,7	4,7	4,0	4,0	4,0	1,0	1,0		
41			MAENNLICH	-	-	5,2	4,5	3,9	3,9	3,9	0,9	0,9		
														LANDWIRTSCHAFTLICHE
42	INSGESAMT 3)		ZUSAMMEN	6,9	144,6	18,9	11,7	6,1	8,2	8,0	3,4	5,9		
43			MAENNLICH	-	-	11,0	8,0	6,0	7,1	6,9	2,8	3,8		
44			BETR.-INH.	-	-	6,9	6,4	5,8	5,8	5,8	1,1	1,1		
45			MAENNLICH	-	-	6,7	6,0	5,7	5,7	5,7	1,1	1,1		
														ZU
46	INSGESAMT 3)		ZUSAMMEN	49,2	989,7	128,0	78,2	41,9	54,4	53,2	23,8	39,3		
47			MAENNLICH	-	-	73,6	52,8	40,1	46,7	45,8	18,8	25,2		
48			BETR.-INH.	-	-	49,2	43,4	39,6	39,6	39,6	9,0	9,0		
49			MAENNLICH	-	-	46,2	41,4	38,4	38,4	38,4	9,0	9,0		

\*) IN DER ABGRENZUNG NACH DER HAUPTPRODUKTIONSRICHTUNG (HPR), DEREN INHABER NATUERLICHE PERSONEN SIND.- \*\*\*) DES SEINES EHEGATTEN.  
1) BEZUGEN AUF DIE BETRIEBLICHE TAETIGKEIT.- 2) IN DER ABGRENZUNG NACH DER BETRIEBSSYSTEMATIK.- 3) EINSCHL.

NACH GROSSENKLASSEN DER LANDW. GENUTZTEN FLAECHEN UND FUER AUSGEWAHLTE BETRIEBSFORMEN

EINKOMMEN GROESSER IST ALS DAS AUSSERBETRIEBLICHE EINKOMMEN \*\*)

1 000 BADEN-WUERTTEMBERG

FAMILIENANGEHOERIGEN ERWERBSTAETIG				FAMILIENFREMDE ARBEITSKRAEFTE MIT BETRIEBLICHEN ARBEITEN BESCHAEFTIGT						BETRIEBL. ARBEITSLEISTUNG DER FAMILIENARBEITSKRAEFTE UND DER STAENDIGEN FAM.-FREMDEN ARBEITSKRAEFTE		LFZ NR.
DARUNTER (SP. 9) AUCH MIT BETRIEBL. ARBEITEN BESCHAEFTIGT				STAENDIGE			NICHTSTAENDIGE					
ZUSAMMEN		UEBERW. IM BETRIEB	ANDER-WEITIG VOLLB.	BETRIEBE	LF HA	PERSONEN	AK-EINH.	BETRIEBE		AK-EINHEITEN		
10	11	12	13	14	15	16	17	18	19	20		

GESAMT

0,4	0,1	0,0	0,3	0,3	0,6	1,2	1,0	0,1	0,1	3,2	01
0,4	0,1	0,0	0,2	0,1	0,4	0,5	0,5	0,1	0,0	1,7	02
0,2	0,1	0,0	0,1	-	-	-	-	-	-	-	03
2,2	0,7	0,3	1,5	0,3	0,9	1,1	1,0	0,5	0,4	6,0	04
1,9	0,6	0,3	1,3	0,1	0,6	0,7	0,6	0,5	0,2	3,7	05
1,1	0,5	0,3	0,6	-	-	-	-	-	-	-	06
4,4	1,7	1,1	2,9	0,2	1,6	0,8	0,7	0,4	0,2	11,8	07
3,6	1,6	0,9	2,5	0,2	1,2	0,6	0,6	0,3	0,1	7,6	08
1,6	1,1	1,0	0,7	-	-	-	-	-	-	-	09
8,7	4,1	2,7	5,7	0,7	9,5	1,2	1,0	0,8	0,6	29,5	10
7,8	3,6	2,4	4,9	0,4	7,0	0,7	0,6	0,6	0,3	19,7	11
4,0	2,9	2,5	1,4	-	-	-	-	-	-	-	12
4,0	1,6	1,1	2,6	0,5	12,5	0,8	0,4	0,5	0,4	21,2	13
3,3	1,6	1,0	2,2	0,4	10,8	0,4	0,4	0,3	0,0	14,7	14
1,5	1,0	0,9	0,5	-	-	-	-	-	-	-	15
2,3	0,9	0,7	1,5	0,8	26,1	1,1	0,7	0,5	0,2	14,5	16
1,8	0,8	0,5	1,1	0,6	22,4	0,8	0,6	0,5	0,1	10,3	17
0,7	0,5	0,5	0,2	-	-	-	-	-	-	-	18
0,5	0,1	0,0	0,4	0,5	43,1	1,5	1,3	0,3	0,2	4,6	19
0,4	0,0	0,0	0,2	0,4	39,8	1,2	1,0	0,2	0,1	3,3	20
0,0	0,0	0,0	0,0	-	-	-	-	-	-	-	21
22,8	9,4	6,3	14,9	3,8	94,4	9,7	8,3	3,5	2,4	94,9	22
19,3	8,6	5,7	12,7	2,9	82,6	5,6	5,0	2,6	1,2	63,2	23
9,5	6,2	5,2	3,8	-	-	-	-	-	-	-	24
9,4	6,1	5,0	3,7	-	-	-	-	-	-	-	25

BETRIEBSBEREICHS LANDWIRTSCHAFT 2) BETRIEBE

2,5	0,9	0,6	1,7	0,4	25,4	0,8	0,7	0,4	0,3	8,9	26
2,0	0,9	0,6	1,4	0,3	23,2	0,5	0,5	0,3	0,1	6,3	27
1,0	0,6	0,6	0,6	-	-	-	-	-	-	-	28
1,0	0,6	0,6	0,6	-	-	-	-	-	-	-	29

BETRIEBE

12,6	5,7	3,7	8,1	1,3	42,2	1,5	1,1	0,9	0,5	47,8	30
10,9	5,2	3,5	6,9	1,0	36,7	1,2	1,0	0,8	0,2	31,9	31
5,5	3,9	3,2	2,1	-	-	-	-	-	-	-	32
5,5	3,8	3,2	2,0	-	-	-	-	-	-	-	33

BETRIEBE

0,7	0,2	0,2	0,5	0,2	5,4	0,2	0,2	0,1	0,0	4,1	34
0,4	0,2	0,2	0,3	0,0	4,4	0,1	0,0	0,0	0,0	2,9	35
0,3	0,2	0,2	0,1	-	-	-	-	-	-	-	36
0,2	0,2	0,2	0,1	-	-	-	-	-	-	-	37

BETRIEBE

2,4	0,7	0,5	1,5	0,2	3,2	0,5	0,2	0,6	0,4	8,3	38
1,9	0,6	0,5	1,3	0,2	2,4	0,2	0,2	0,5	0,2	5,6	39
1,0	0,5	0,5	0,5	-	-	-	-	-	-	-	40
0,9	0,5	0,5	0,4	-	-	-	-	-	-	-	41

GEMISCHTBETRIEBE

2,9	1,3	0,9	1,9	0,3	9,8	0,3	0,3	0,3	0,0	11,9	42
2,5	1,0	0,7	1,7	0,3	8,4	0,3	0,3	0,2	0,0	8,2	43
1,1	0,9	0,6	0,5	-	-	-	-	-	-	-	44
1,1	0,9	0,6	0,5	-	-	-	-	-	-	-	45

SAMMEN

21,1	9,0	5,9	13,7	2,3	86,0	3,4	2,6	2,5	1,2	80,9	46
17,8	8,1	5,4	11,7	1,7	75,1	2,3	2,0	1,8	0,5	54,8	47
9,0	6,0	4,9	3,5	-	-	-	-	-	-	-	48
9,0	5,9	4,8	3,5	-	-	-	-	-	-	-	49

BETRIEBSINHABERS UND/ODER SEINES EHEGATTEN; EINSCHL. BETRIEBE OHNE AUSSERBETRIEBLICHES EINKOMMEN DES BETRIEBSINHABERS UND UNTER 1 HA LF.

4.2 [458.2] LANDW. BETRIEBE \*) , IN DENEN DAS BETRIEBLICHE  
IN

BAYERN

LFD NR.	LANDW. GEN. FLAECHE VON... BIS UNTER... HA	PERSONEN- GRUPPE	BETRIEBE		BETRIEBSINHABER UND IHRE AUF DEM BETRIEB LEBENDEN MIT BETRIEBLICHEN ARBEITEN BESCHAEFTIGT						BETRIEB LEBENDEN ANDERWEITIG	
			INSGESAMT		ZUSAMMEN		DAR. (SP. 3/4) VOLLBESCHAEFTIGT		ZUSAMMEN			
			BETRIEBE	LF HA	PERSONEN	AK-EINH.	BETRIEBE	PERSONEN	AK-EINH.	BETRIEBE	PERSONEN	BETRIEBE
				1	2	3	4	5	6	7	8	9
												INS
01	1 - 2	ZUSAMMEN	1,4	1,7	2,2	1,3	0,5	0,8	0,8	0,3	0,6	
02		MAENNLICH	-	-	1,3	0,7	0,5	0,6	0,6	0,2	0,3	
03		BETR.-INH.	-	-	1,4	0,5	0,4	0,4	0,4	0,1	0,1	
04	2 - 5	ZUSAMMEN	3,8	13,5	7,3	3,8	1,8	2,4	2,3	1,7	2,9	
05		MAENNLICH	-	-	3,9	2,2	1,5	1,7	1,4	1,5	2,0	
06		BETR.-INH.	-	-	3,8	2,3	1,6	1,6	1,6	0,6	0,6	
07	5 - 10	ZUSAMMEN	17,4	137,2	39,5	22,2	12,0	13,7	13,2	10,5	17,2	
08		MAENNLICH	-	-	22,2	14,0	10,7	11,4	10,9	8,9	12,0	
09		BETR.-INH.	-	-	17,4	13,4	10,8	10,8	10,8	4,9	4,9	
10	10 - 20	ZUSAMMEN	57,1	851,9	141,7	89,5	50,1	62,5	61,0	29,8	49,4	
11		MAENNLICH	-	-	81,3	59,8	48,5	53,6	52,6	23,9	31,9	
12		BETR.-INH.	-	-	57,1	51,3	47,6	47,6	47,6	9,1	9,1	
13	20 - 30	ZUSAMMEN	33,2	804,4	90,1	59,5	31,8	43,6	43,0	13,2	20,7	
14		MAENNLICH	-	-	51,5	40,7	31,5	38,3	37,4	9,3	12,0	
15		BETR.-INH.	-	-	33,2	31,6	30,7	30,7	30,7	2,0	2,0	
16	30 - 50	ZUSAMMEN	15,9	582,8	45,1	29,8	15,5	22,5	21,7	5,4	8,3	
17		MAENNLICH	-	-	26,1	20,7	15,5	19,7	19,3	3,6	4,5	
18		BETR.-INH.	-	-	15,9	15,4	14,9	14,9	14,9	0,7	0,7	
19	50 UND MEHR	ZUSAMMEN	3,2	238,1	8,3	5,5	3,0	4,2	4,1	0,9	1,2	
20		MAENNLICH	-	-	4,9	4,1	3,0	3,8	3,8	0,6	0,7	
21		BETR.-INH.	-	-	3,2	3,0	2,9	2,9	2,9	0,0	0,0	
22	INSGESAMT 3)	ZUSAMMEN	133,3	2630,3	337,2	213,5	116,2	151,2	147,9	62,4	101,1	
23		MAENNLICH	-	-	193,0	143,7	112,1	130,3	127,5	48,1	63,7	
24		BETR.-INH.	-	-	133,3	119,1	109,9	109,9	109,9	17,4	17,4	
25		MAENNLICH	-	-	124,9	113,8	106,9	106,9	106,9	17,0	17,0	
												DARUNTER (ZEILEN 22 - 25): BETRIEBE DES MARKTFRUCHT
26	INSGESAMT 3)	ZUSAMMEN	14,9	415,0	34,1	20,7	12,0	14,8	14,6	6,5	10,6	
27		MAENNLICH	-	-	20,5	15,0	11,7	13,3	13,0	4,8	6,4	
28		BETR.-INH.	-	-	14,9	12,6	11,3	11,3	11,3	2,0	2,0	
29		MAENNLICH	-	-	14,1	12,2	11,1	11,1	11,1	2,0	2,0	
												FUTTERBAU
30	INSGESAMT 3)	ZUSAMMEN	92,9	1771,6	240,0	152,7	82,4	107,8	105,2	44,8	72,9	
31		MAENNLICH	-	-	136,4	101,9	79,5	92,7	90,6	34,8	45,9	
32		BETR.-INH.	-	-	92,9	84,2	78,0	78,0	78,0	12,3	12,3	
33		MAENNLICH	-	-	87,5	80,4	75,7	75,7	75,7	12,0	12,0	
												VEREDLUNGS
34	INSGESAMT 3)	ZUSAMMEN	4,6	84,4	10,8	6,5	3,6	4,3	4,3	2,1	3,6	
35		MAENNLICH	-	-	6,2	4,6	3,4	3,7	3,7	1,8	2,2	
36		BETR.-INH.	-	-	4,6	3,9	3,3	3,3	3,3	1,0	1,0	
37		MAENNLICH	-	-	4,4	3,6	3,3	3,3	3,3	1,0	1,0	
												DAUERKULTUR
38	INSGESAMT 3)	ZUSAMMEN	3,4	44,8	8,6	5,9	3,0	4,3	4,2	1,6	2,3	
39		MAENNLICH	-	-	5,0	3,7	3,0	3,5	3,4	1,1	1,3	
40		BETR.-INH.	-	-	3,4	3,1	2,9	2,9	2,9	0,3	0,3	
41		MAENNLICH	-	-	3,1	3,0	2,8	2,8	2,8	0,3	0,3	
												LANDWIRTSCHAFTLICHE
42	INSGESAMT 3)	ZUSAMMEN	12,3	247,9	31,9	19,8	11,1	14,2	13,6	5,8	9,4	
43		MAENNLICH	-	-	18,4	13,3	10,9	12,2	12,0	4,6	6,1	
44		BETR.-INH.	-	-	12,3	11,2	10,4	10,4	10,4	1,7	1,7	
45		MAENNLICH	-	-	11,8	10,8	10,3	10,3	10,3	1,7	1,7	
												ZU
46	INSGESAMT 3)	ZUSAMMEN	128,2	2563,8	325,3	205,5	112,0	145,1	141,9	60,7	98,7	
47		MAENNLICH	-	-	186,5	138,5	108,4	125,3	122,8	47,0	62,2	
48		BETR.-INH.	-	-	128,2	114,8	106,2	106,2	106,2	17,1	17,1	
49		MAENNLICH	-	-	120,6	110,1	103,2	103,2	103,2	16,7	16,7	

\*) IN DER ABGRENZUNG NACH DER HAUPTPRODUKTIONSRICHTUNG (HPR), DEREN INHABER NATUERLICHE PERSONEN SIND.-- \*\*\*) DES SEINES EHEGATTEN.

1) BEZOGEN AUF DIE BETRIEBLICHE TAETIGKEIT.-- 2) IN DER ABGRENZUNG NACH DER BETRIEBSSYSTEMATIK.-- 3) EINSCHL.



NACH GROSSENKLASSEN DER LANDW. GENUTZTEN FLAECHE UND FUER AUSGEWAELTE BETRIEBSFORMEN

EINKOMMEN GROSSER IST ALS DAS AUSSERBETRIEBLICHE EINKOMMEN \*\*)

1 000 BAYERN

FAMILIENANGEHÖRIGEN ERWERBSTÄTIG				FAMILIENFREMDE ARBEITSKRÄFTE MIT BETRIEBLICHEN ARBEITEN BESCHÄFTIGT						BETRIEBL. ARBEITSLEISTUNG DER FAMILIEN- ARBEITSKRÄFTE UND DER STAENDIGEN FAM.-FREMDEN ARBEITSKRÄFTE		LF	INP.
DARUNTER (SP. 9) AUCH MIT BETRIEBL. ARBEITEN BESCHÄFTIGT				STAENDIGE			NICHTSTAENDIGE						
ZUSAMMEN		DAR. (SP. 10) UEBERW. IM BETRIEB		ANDER- IM WEITIG VOLLB.		BETRIEBE	LF HA	PERSONEN	AK-EINH.	BETRIEBE	19	AK-EINHEITEN	20
10	11	12	13	14	15	16	17	18	19	20			

GESAMT

0,2	0,0	0,0	0,2	0,1	0,2	1,1	0,9	0,1	0,1	2,2	01
0,2	0,0	0,0	0,2	0,0	0,0	0,5	0,5	0,0	0,0	1,2	02
0,1	0,0	0,0	0,1	-	-	-	-	-	-	-	03
1,3	0,3	0,4	0,7	0,1	0,5	0,9	0,7	0,2	0,1	4,6	04
1,0	0,3	0,3	0,6	0,1	0,5	0,4	0,4	0,1	0,0	2,5	05
0,6	0,0	0,3	0,0	-	-	-	-	-	-	-	06
8,8	3,2	1,7	6,6	0,4	2,6	0,8	0,7	0,6	0,4	22,8	07
8,1	3,0	1,4	6,2	0,3	1,8	0,3	0,3	0,2	0,0	14,4	08
4,9	2,5	1,5	3,0	-	-	-	-	-	-	-	09
21,2	8,3	4,8	15,0	0,8	13,0	1,3	0,7	1,7	1,0	90,2	10
18,7	7,7	4,0	13,8	0,5	7,1	0,7	0,6	0,9	0,5	60,4	11
9,1	5,4	3,5	4,8	-	-	-	-	-	-	-	12
7,0	2,6	1,7	4,8	1,0	22,5	1,2	0,9	1,4	0,6	60,3	13
5,8	2,4	1,5	4,2	0,6	16,0	0,7	0,7	0,8	0,2	41,4	14
2,0	1,4	1,1	0,8	-	-	-	-	-	-	-	15
2,5	0,8	0,6	1,7	1,2	41,7	1,4	1,3	1,1	0,6	30,9	16
2,1	0,7	0,6	1,6	0,9	35,2	1,1	1,0	1,0	0,2	21,7	17
0,7	0,4	0,3	0,1	-	-	-	-	-	-	-	18
0,3	0,0	0,0	0,2	1,0	91,0	2,2	1,9	0,7	0,4	7,5	19
0,3	0,0	0,0	0,2	0,8	85,5	1,6	1,6	0,4	0,2	5,6	20
0,0	0,0	0,0	0,0	-	-	-	-	-	-	-	21
41,7	15,8	9,2	29,5	5,3	172,1	10,7	9,0	5,9	3,7	222,4	22
36,5	14,2	7,9	26,9	4,0	146,6	6,3	5,6	3,6	1,4	149,4	23
17,4	9,8	6,7	9,6	-	-	-	-	-	-	-	24
17,0	9,7	6,7	9,3	-	-	-	-	-	-	-	25

BETRIEBSBEREICHS LANDWIRTSCHAFT 2)

BETRIEBE

3,9	1,3	0,8	2,8	1,0	76,2	2,0	1,8	1,0	0,4	22,3	26
3,6	1,3	0,8	2,6	0,9	69,4	1,5	1,4	0,7	0,3	16,3	27
2,0	0,9	0,7	1,2	-	-	-	-	-	-	-	28
2,0	0,9	0,7	1,2	-	-	-	-	-	-	-	29

BETRIEBE

30,1	11,3	6,6	21,7	2,2	61,3	2,6	2,0	2,3	0,9	155,0	30
26,2	10,6	5,6	19,6	1,5	48,3	1,7	1,5	1,6	0,7	103,3	31
12,3	7,0	5,0	6,8	-	-	-	-	-	-	-	32
12,0	6,8	4,8	6,8	-	-	-	-	-	-	-	33

BETRIEBE

1,5	0,6	0,3	0,7	0,0	7,6	0,5	0,2	0,1	0,0	6,8	34
1,3	0,6	0,3	0,7	0,0	6,0	0,1	0,0	0,0	0,0	4,6	35
1,0	0,4	0,3	0,3	-	-	-	-	-	-	-	36
1,0	0,4	0,3	0,3	-	-	-	-	-	-	-	37

BETRIEBE

1,0	0,3	0,2	0,5	0,1	3,1	0,1	0,1	1,2	0,9	6,0	38
0,7	0,2	0,2	0,5	0,1	2,3	0,1	0,1	0,5	0,3	3,9	39
0,3	0,2	0,2	0,0	-	-	-	-	-	-	-	40
0,3	0,2	0,2	0,0	-	-	-	-	-	-	-	41

GEMISCHTBETRIEBE

4,4	1,7	1,1	2,9	0,4	12,0	0,5	0,2	0,5	0,2	20,1	42
3,9	1,7	0,8	2,6	0,2	9,8	0,3	0,1	0,3	0,0	13,7	43
1,7	0,9	0,8	0,9	-	-	-	-	-	-	-	44
1,7	0,9	0,8	0,8	-	-	-	-	-	-	-	45

SAMMEN

40,9	15,5	9,1	29,0	3,9	160,3	5,7	4,4	5,1	3,0	210,0	46
35,7	13,9	7,7	26,2	3,0	135,7	3,9	3,5	3,3	1,4	141,8	47
17,1	9,5	6,6	9,4	-	-	-	-	-	-	-	48
16,7	9,3	6,6	9,2	-	-	-	-	-	-	-	49

BETRIEBSINHABERS UND/ODER SEINES EHEGATTEN; EINSCHL. BETRIEBE OHNE AUSSERBETRIEBLICHES EINKOMMEN DES BETRIEBSINHABERS UND UNTER 1 HA LF.

SAARLAND

LFD NR.	LANDW. GEN. FLAECHE VON... BIS UNTER... HA	PERSONEN-GRUPPE	BETRIEBE									
			BETRIEBE		MIT BETRIEBLICHEN ARBEITEN BESCHAEFTIGT				BETRIEBSINHABER UND IHRE AUF DEM BETRIEB LEBENDEN ANDERWEITIG			
			INSGESAMT	ZUSAMMEN	DAR. (SP. 3/4) VOLLBESCHAEFTIGT		ZUSAMMEN	BETRIEBE		PERSONEN		
			BETRIEBE	LF HA	PERSONEN	AK-EINH.	BETRIEBE	PERSONEN	AK-EINH.	BETRIEBE	PERSONEN	INS
			1	2	3	4	5	6	7	8	9	
01	1 - 2	ZUSAMMEN	0,0	0,0	0,1	0,0	0,0	0,0	0,0	0,0	0,0	0,0
02		MAENNLICH	-	-	0,0	0,0	0,0	0,0	0,0	0,0	0,0	0,0
03		BETR.-INH.	-	-	0,0	0,0	0,0	0,0	0,0	0,0	0,0	0,0
04	2 - 5	ZUSAMMEN	0,1	0,3	0,1	0,1	0,1	0,1	0,1	0,0	0,0	0,0
05		MAENNLICH	-	-	0,1	0,1	0,1	0,1	0,1	0,0	0,0	0,0
06		BETR.-INH.	-	-	0,1	0,1	0,1	0,1	0,1	-	-	-
07	5 - 10	ZUSAMMEN	0,1	0,5	0,2	0,1	0,1	0,1	0,1	0,0	0,0	0,0
08		MAENNLICH	-	-	0,1	0,1	0,1	0,1	0,1	0,0	0,0	0,0
09		BETR.-INH.	-	-	0,1	0,1	0,0	0,0	0,0	0,0	0,0	0,0
10	10 - 20	ZUSAMMEN	0,2	3,6	0,5	0,3	0,2	0,2	0,2	0,1	0,1	0,1
11		MAENNLICH	-	-	0,3	0,2	0,2	0,2	0,2	0,1	0,1	0,1
12		BETR.-INH.	-	-	0,2	0,2	0,2	0,2	0,2	0,0	0,0	0,0
13	20 - 30	ZUSAMMEN	0,3	7,7	0,7	0,5	0,3	0,4	0,3	0,1	0,2	0,2
14		MAENNLICH	-	-	0,4	0,3	0,3	0,3	0,3	0,1	0,1	0,1
15		BETR.-INH.	-	-	0,3	0,3	0,3	0,3	0,3	0,0	0,0	0,0
16	30 - 50	ZUSAMMEN	0,4	17,2	1,2	0,8	0,4	0,6	0,6	0,1	0,2	0,2
17		MAENNLICH	-	-	0,7	0,6	0,4	0,5	0,5	0,1	0,1	0,1
18		BETR.-INH.	-	-	0,4	0,4	0,4	0,4	0,4	0,0	0,0	0,0
19	50 UND MEHR	ZUSAMMEN	0,2	16,3	0,7	0,5	0,2	0,3	0,3	0,0	0,1	0,1
20		MAENNLICH	-	-	0,4	0,3	0,2	0,3	0,3	0,0	0,0	0,0
21		BETR.-INH.	-	-	0,2	0,2	0,2	0,2	0,2	0,0	0,0	0,0
22	INSGESAMT 3)	ZUSAMMEN	1,5	45,6	3,6	2,5	1,4	1,8	1,8	0,4	0,6	0,6
23		MAENNLICH	-	-	2,1	1,7	1,3	1,6	1,6	0,3	0,3	0,3
24		BETR.-INH.	-	-	1,5	1,4	1,3	1,3	1,3	0,0	0,0	0,0
25		MAENNLICH	-	-	1,4	1,4	1,3	1,3	1,3	0,0	0,0	0,0
DARUNTER (ZEILEN 22 - 25): BETRIEBE DES MARKTFRUCHT												
26	INSGESAMT 3)	ZUSAMMEN	0,2	5,1	0,3	0,2	0,1	0,2	0,2	0,0	0,1	0,1
27		MAENNLICH	-	-	0,2	0,2	0,1	0,1	0,1	0,0	0,0	0,0
28		BETR.-INH.	-	-	0,2	0,1	0,1	0,1	0,1	0,0	0,0	0,0
29		MAENNLICH	-	-	0,2	0,1	0,1	0,1	0,1	0,0	0,0	0,0
FUTTERBAU												
30	INSGESAMT 3)	ZUSAMMEN	0,9	34,3	2,4	1,6	0,9	1,2	1,2	0,3	0,4	0,4
31		MAENNLICH	-	-	1,4	1,1	0,9	1,1	1,1	0,2	0,2	0,2
32		BETR.-INH.	-	-	0,9	0,9	0,9	0,9	0,9	0,0	0,0	0,0
33		MAENNLICH	-	-	0,9	0,9	0,9	0,9	0,9	0,0	0,0	0,0
VEREDLUNGS												
34	INSGESAMT 3)	ZUSAMMEN	0,1	2,1	0,2	0,1	0,1	0,1	0,1	0,0	0,0	0,0
35		MAENNLICH	-	-	0,1	0,1	0,1	0,1	0,1	0,0	0,0	0,0
36		BETR.-INH.	-	-	0,1	0,1	0,1	0,1	0,1	0,0	0,0	0,0
37		MAENNLICH	-	-	0,1	0,1	0,1	0,1	0,1	0,0	0,0	0,0
DAUERKULTUR												
38	INSGESAMT 3)	ZUSAMMEN	0,0	0,2	0,1	0,0	0,0	0,0	0,0	0,0	0,0	0,0
39		MAENNLICH	-	-	0,0	0,0	0,0	0,0	0,0	0,0	0,0	0,0
40		BETR.-INH.	-	-	0,0	0,0	0,0	0,0	0,0	0,0	0,0	0,0
41		MAENNLICH	-	-	0,0	0,0	0,0	0,0	0,0	0,0	0,0	0,0
LANDWIRTSCHAFTLICHE												
42	INSGESAMT 3)	ZUSAMMEN	0,1	3,1	0,2	0,1	0,1	0,1	0,1	0,0	0,0	0,0
43		MAENNLICH	-	-	0,1	0,1	0,1	0,1	0,1	0,0	0,0	0,0
44		BETR.-INH.	-	-	0,1	0,1	0,1	0,1	0,1	0,0	0,0	0,0
45		MAENNLICH	-	-	0,1	0,1	0,1	0,1	0,1	0,0	0,0	0,0
ZU												
46	INSGESAMT 3)	ZUSAMMEN	1,3	44,8	3,2	2,1	1,2	1,6	1,6	0,4	0,5	0,5
47		MAENNLICH	-	-	1,9	1,5	1,2	1,4	1,4	0,3	0,3	0,3
48		BETR.-INH.	-	-	1,3	1,2	1,2	1,2	1,2	0,0	0,0	0,0
49		MAENNLICH	-	-	1,2	1,2	1,2	1,2	1,2	0,0	0,0	0,0

\*) IN DER ABGRENZUNG NACH DER HAUPTPRODUKTIONSRICHTUNG (HPR), DEREN INHABER NATUERLICHE PERSONEN SIND.- \*\*\*) DES SEINES EHEGATTEN.

1) BEZOGEN AUF DIE BETRIEBLICHE TAETIGKEIT.- 2) IN DER ABGRENZUNG NACH DER BETRIEBSSYSTEMATIK.- 3) EINSCHL.

NACH GROSSENKLASSEN DER LANDW. GENUTZTEN FLAECHE UND FUER AUSGEWAHLTE BETRIEBSFORMEN

EINKOMMEN GROESSER IST ALS DAS AUSSERBETRIEBLICHE EINKOMMEN \*\*)

1 000

SAARLAND

FAMILIENANGEHOERIGEN ERWERBSTAETIG				FAMILIENFREMDE ARBEITSKRAEFTE MIT BETRIEBLICHEN ARBEITEN BESCHAEFTIGT						BETRIEBL. ARBEITSLEISTUNG DER FAMILIEN-ARBEITSKRAEFTE UND DER STAENDIGEN FAMILIENFREMDE ARBEITSKRAEFTE		LF	NR.
DARUNTER (SP. 9) AUCH MIT BETRIEBL. ARBEITEN BESCHAEFTIGT DAR. (SP. 10)				STAENDIGE			NICHTSTAENDIGE						
ZUSAMMEN		UEBERW. IM BETRIEB	ANDER-WEITIG VOLLB.	BETRIEBE	LF HA	PERSONEN	AK-EINH.	BETRIEBE		AK-EINHEITEN			
PERSONEN	AK-EINH.	PERSONEN	PERSONEN	BETRIEBE	LF HA	PERSONEN	AK-EINH.	BETRIEBE		AK-EINHEITEN			
10	11	12	13	14	15	16	17	18	19	20			

GESAMT

0,0	0,0	-	0,0	0,0	0,0	0,0	0,0	0,0	0,0	0,0	0,0	01
0,0	0,0	-	0,0	0,0	0,0	0,0	0,0	0,0	0,0	0,0	0,0	02
0,0	0,0	-	0,0	-	-	-	-	-	-	-	-	03
0,0	0,0	-	0,0	0,0	0,1	0,1	0,1	0,0	0,0	0,2	0,2	04
0,0	0,0	-	0,0	0,0	0,1	0,1	0,1	0,0	0,0	0,1	0,1	05
-	-	-	-	-	-	-	-	-	-	-	-	06
0,0	0,0	0,0	0,0	0,0	0,0	0,0	0,0	0,0	0,0	0,1	0,1	07
0,0	0,0	0,0	0,0	0,0	0,0	0,0	0,0	0,0	0,0	0,1	0,1	08
0,0	0,0	-	0,0	-	-	-	-	-	-	-	-	09
0,1	0,0	-	0,0	0,0	0,1	0,0	0,0	0,0	0,0	0,3	0,3	10
0,0	0,0	-	0,0	0,0	0,1	0,0	0,0	0,0	0,0	0,2	0,2	11
0,0	0,0	-	0,0	-	-	-	-	-	-	-	-	12
0,1	0,0	0,0	0,1	0,0	0,4	0,1	0,1	0,0	0,0	0,5	0,5	13
0,1	0,0	0,0	0,0	0,0	0,3	0,0	0,0	0,0	0,0	0,4	0,4	14
0,0	0,0	0,0	0,0	-	-	-	-	-	-	-	-	15
0,1	0,0	0,0	0,1	0,0	1,3	0,0	0,0	0,0	0,0	0,8	0,8	16
0,1	0,0	0,0	0,1	0,0	1,0	0,0	0,0	0,0	0,0	0,6	0,6	17
0,0	0,0	0,0	0,0	-	-	-	-	-	-	-	-	18
0,0	0,0	0,0	0,0	0,0	3,8	0,1	0,1	0,0	0,0	0,5	0,5	19
0,0	0,0	0,0	0,0	0,0	3,3	0,1	0,1	0,0	0,0	0,4	0,4	20
0,0	0,0	0,0	0,0	-	-	-	-	-	-	-	-	21
0,2	0,1	0,0	0,2	0,2	5,7	0,5	0,5	0,2	0,2	2,9	2,9	22
0,2	0,1	0,0	0,2	0,2	4,8	0,3	0,3	0,1	0,1	2,0	2,0	23
0,0	0,0	0,0	0,0	-	-	-	-	-	-	-	-	24
0,0	0,0	0,0	0,0	-	-	-	-	-	-	-	-	25

BETRIEBSBEREICHS LANDWIRTSCHAFT 2) BETRIEBE

0,0	0,0	0,0	0,0	0,0	0,8	0,0	0,0	0,0	0,0	0,2	0,2	26
0,0	0,0	0,0	0,0	0,0	0,6	0,0	0,0	0,0	0,0	0,2	0,2	27
0,0	0,0	0,0	0,0	-	-	-	-	-	-	-	-	28
0,0	0,0	0,0	0,0	-	-	-	-	-	-	-	-	29

BETRIEBE

0,2	0,1	0,0	0,2	0,1	3,7	0,1	0,1	0,1	0,0	1,7	1,7	30
0,2	0,0	0,0	0,1	0,1	3,3	0,1	0,1	0,1	0,0	1,2	1,2	31
0,0	0,0	0,0	0,0	-	-	-	-	-	-	-	-	32
0,0	0,0	0,0	0,0	-	-	-	-	-	-	-	-	33

BETRIEBE

0,0	0,0	0,0	0,0	0,0	0,3	0,0	0,0	0,0	0,0	0,1	0,1	34
0,0	0,0	0,0	0,0	0,0	0,2	0,0	0,0	0,0	0,0	0,1	0,1	35
0,0	0,0	0,0	-	-	-	-	-	-	-	-	-	36
0,0	0,0	0,0	-	-	-	-	-	-	-	-	-	37

BETRIEBE

0,0	0,0	0,0	0,0	0,0	0,0	0,0	0,0	0,0	0,0	0,0	0,0	38
0,0	0,0	0,0	0,0	0,0	0,0	0,0	0,0	0,0	0,0	0,0	0,0	39
0,0	0,0	-	0,0	-	-	-	-	-	-	-	-	40
0,0	0,0	-	0,0	-	-	-	-	-	-	-	-	41

GEMISCHTBETRIEBE

0,0	0,0	-	0,0	0,0	0,5	0,0	0,0	0,0	0,0	0,1	0,1	42
0,0	0,0	-	0,0	0,0	0,4	0,0	0,0	0,0	0,0	0,1	0,1	43
0,0	0,0	-	0,0	-	-	-	-	-	-	-	-	44
0,0	0,0	-	0,0	-	-	-	-	-	-	-	-	45

SAMMEN

0,2	0,1	0,0	0,2	0,1	5,4	0,1	0,1	0,1	0,1	2,2	2,2	46
0,2	0,1	0,0	0,2	0,1	4,5	0,1	0,1	0,1	0,0	1,6	1,6	47
0,0	0,0	0,0	0,0	-	-	-	-	-	-	-	-	48
0,0	0,0	0,0	0,0	-	-	-	-	-	-	-	-	49

BETRIEBSINHABERS UND/ODER SEINES EHEGATTEN; EINSCHL. BETRIEBE OHNE AUSSERBETRIEBLICHES EINKOMMEN DES BETRIEBSINHABERS UND UNTER 1 HA LF.

STADTSTAATEN

LFD NR.	LANDW. GEN. FLAECHE VON... EIS UNTER... HA	PERSONEN- GRUPPE	BETRIEBE									
			BETRIEBE		MIT BETRIEBLICHEN ARBEITEN BESCHAEFTIGT				BETRIEBSINHABER UND IHRE AUF DEM BETRIEB LEBENDEN ANDERWEITIG			
			INSGESAMT	ZUSAMMEN	DAR. (SP. 3/4) VOLLBESCHAEFTIGT		ZUSAMMEN					
			BETRIEBE	LF HA	PERSONEN	AK-EINH.	BETRIEBE	PERSONEN	AK-EINH.	BETRIEBE	PERSONEN	
			1	2	3	4	5	6	7	8	9	
											INS	
01	1 - 2	ZUSAMMEN	0,4	0,5	1,2	0,8	0,4	0,6	0,6	0,1	0,1	
02		MAENNLICH	-	-	0,6	0,5	0,4	0,5	0,5	0,1	0,1	
03		BETR.-INH.	-	-	0,4	0,4	0,4	0,4	0,4	0,0	0,0	
04	2 - 5	ZUSAMMEN	0,1	0,5	0,4	0,3	0,1	0,2	0,2	0,0	0,0	
05		MAENNLICH	-	-	0,2	0,2	0,1	0,2	0,2	0,0	0,0	
06		BETR.-INH.	-	-	0,1	0,1	0,1	0,1	0,1	0,0	0,0	
07	5 - 10	ZUSAMMEN	0,1	0,9	0,2	0,1	0,1	0,1	0,1	0,0	0,0	
08		MAENNLICH	-	-	0,1	0,1	0,1	0,1	0,1	0,0	0,0	
09		BETR.-INH.	-	-	0,1	0,1	0,1	0,1	0,1	0,0	0,0	
10	10 - 20	ZUSAMMEN	0,1	1,5	0,2	0,2	0,1	0,1	0,1	0,0	0,0	
11		MAENNLICH	-	-	0,1	0,1	0,1	0,1	0,1	0,0	0,0	
12		BETR.-INH.	-	-	0,1	0,1	0,1	0,1	0,1	0,0	0,0	
13	20 - 30	ZUSAMMEN	0,0	2,2	0,2	0,1	0,0	0,1	0,1	0,0	0,0	
14		MAENNLICH	-	-	0,1	0,1	0,0	0,1	0,1	0,0	0,0	
15		BETR.-INH.	-	-	0,0	0,0	0,0	0,0	0,0	-	-	
16	30 - 50	ZUSAMMEN	0,2	6,6	0,4	0,3	0,2	0,2	0,2	0,0	0,0	
17		MAENNLICH	-	-	0,2	0,2	0,2	0,2	0,2	0,0	0,0	
18		BETR.-INH.	-	-	0,2	0,2	0,2	0,2	0,2	0,0	0,0	
19	50 UND MEHR	ZUSAMMEN	0,1	7,2	0,3	0,2	0,1	0,2	0,2	0,0	0,0	
20		MAENNLICH	-	-	0,2	0,2	0,1	0,2	0,2	0,0	0,0	
21		BETR.-INH.	-	-	0,1	0,1	0,1	0,1	0,1	-	-	
22	INSGESAMT 3)	ZUSAMMEN	1,7	19,8	4,4	3,1	1,6	2,4	2,3	0,4	0,4	
23		MAENNLICH	-	-	2,3	2,0	1,6	1,9	1,9	0,3	0,3	
24		BETR.-INH.	-	-	1,7	1,6	1,5	1,5	1,5	0,0	0,0	
25		MAENNLICH	-	-	1,6	1,4	1,4	1,4	1,4	0,0	0,0	
											DARUNTER (ZEILEN 22 - 25): BETRIEBE DES MARKTFRUCHT	
26	INSGESAMT 3)	ZUSAMMEN	0,0	2,6	0,1	0,1	0,0	0,1	0,1	0,0	0,0	
27		MAENNLICH	-	-	0,0	0,0	0,0	0,0	0,0	0,0	0,0	
28		BETR.-INH.	-	-	0,0	0,0	0,0	0,0	0,0	0,0	0,0	
29		MAENNLICH	-	-	0,0	0,0	0,0	0,0	0,0	0,0	0,0	
											FUTTERBAU	
30	INSGESAMT 3)	ZUSAMMEN	0,4	12,3	0,8	0,5	0,4	0,5	0,5	0,0	0,0	
31		MAENNLICH	-	-	0,4	0,4	0,4	0,4	0,4	0,0	0,0	
32		BETR.-INH.	-	-	0,4	0,4	0,3	0,3	0,3	-	-	
33		MAENNLICH	-	-	0,3	0,3	0,3	0,3	0,3	-	-	
											VEREDLUNGS	
34	INSGESAMT 3)	ZUSAMMEN	0,0	0,5	0,0	0,0	0,0	0,0	0,0	0,0	0,0	
35		MAENNLICH	-	-	0,0	0,0	0,0	0,0	0,0	0,0	0,0	
36		BETR.-INH.	-	-	0,0	0,0	0,0	0,0	0,0	0,0	0,0	
37		MAENNLICH	-	-	0,0	0,0	0,0	0,0	0,0	0,0	0,0	
											DAUERKULTUR	
38	INSGESAMT 3)	ZUSAMMEN	0,2	1,6	0,4	0,2	0,1	0,2	0,2	0,1	0,1	
39		MAENNLICH	-	-	0,2	0,2	0,1	0,2	0,2	0,0	0,0	
40		BETR.-INH.	-	-	0,2	0,1	0,1	0,1	0,1	0,0	0,0	
41		MAENNLICH	-	-	0,1	0,1	0,1	0,1	0,1	0,0	0,0	
											LANDWIRTSCHAFTLICHE	
42	INSGESAMT 3)	ZUSAMMEN	0,0	0,7	0,0	0,0	0,0	0,0	0,0	0,0	0,0	
43		MAENNLICH	-	-	0,0	0,0	0,0	0,0	0,0	-	-	
44		BETR.-INH.	-	-	0,0	0,0	0,0	0,0	0,0	-	-	
45		MAENNLICH	-	-	0,0	0,0	0,0	0,0	0,0	-	-	
											ZU	
46	INSGESAMT 3)	ZUSAMMEN	0,6	17,6	1,5	0,9	0,5	0,8	0,7	0,2	0,2	
47		MAENNLICH	-	-	0,8	0,6	0,5	0,6	0,6	0,1	0,1	
48		BETR.-INH.	-	-	0,6	0,5	0,5	0,5	0,5	0,0	0,0	
49		MAENNLICH	-	-	0,5	0,5	0,5	0,5	0,5	0,0	0,0	

\*) IN DER ABGRENZUNG NACH DER HAUPTPRODUKTIONSRICHTUNG (HPR), DEREN INHABER NATUERLICHE PERSONEN SIND.- \*\*\*) DES SEINES EHEGATTEN.

1) BEZOGEN AUF DIE BETRIEBLICHE TAETIGKEIT.- 2) IN DER ABGRENZUNG NACH DER BETRIEBSSYSTEMATIK.- 3) EINSCHL.

NACH GROSSENKLASSEN DER LANDW. GENUTZTEN FLAECHEN UND FUER AUSGEWAHLTE BETRIEBSFORMEN

EINKOMMEN GROSSER IST ALS DAS AUSSERBETRIEBLICHE EINKOMMEN \*\*)

											STADTSTAATEN	
1 000												
FAMILIENANGEHÖRIGEN ERWERBSTÄTIG				FAMILIENFREMDE ARBEITSKRÄFTE MIT BETRIEBLICHEN ARBEITEN BESCHÄFTIGT						BETRIEBL. ARBEITSLEISTUNG		LFD
DARUNTER (SP. 9) AUCH MIT BETRIEBL. ARBEITEN BESCHÄFTIGT DAR. (SP. 10)				STÄNDIGE			NICHTSTÄNDIGE			DER FAMILIEN- ARBEITSKRÄFTE UND DER STÄNDIGEN FAM.-FREMDE ARBEITSKRÄFTE		NR.
ZUSAMMEN		UEBERW. IM BETRIEB	ANDER- WEITIG VOLLB.	BETRIEBE	LF HA	PERSONEN	AK-EINH.	BETRIEBE	AK-EINHEITEN			
10	11	12	13	14	15	16	17	18	19	20		
<b>GESAMT</b>												
0,0	0,0	-	0,0	0,0	0,1	0,3	0,2	0,0	0,0	1,0	01	
0,0	0,0	-	0,0	0,0	0,0	0,1	0,1	0,0	0,0	0,6	02	
0,0	0,0	-	0,0	-	-	-	-	-	-	-	03	
0,0	0,0	0,0	0,0	0,0	0,1	0,4	0,3	0,0	0,1	0,6	04	
0,0	0,0	0,0	0,0	0,0	0,1	0,2	0,2	0,0	0,0	0,4	05	
0,0	0,0	-	0,0	-	-	-	-	-	-	-	06	
0,0	0,0	0,0	0,0	0,0	0,0	0,1	0,1	0,0	0,0	0,4	07	
0,0	0,0	0,0	0,0	0,0	0,0	0,0	0,0	0,0	0,0	0,1	08	
0,0	0,0	0,0	0,0	-	-	-	-	-	-	-	09	
0,0	0,0	-	0,0	0,0	0,2	0,0	0,0	0,0	0,0	0,2	10	
0,0	0,0	-	0,0	0,0	0,2	0,0	0,0	0,0	0,0	0,1	11	
0,0	0,0	-	0,0	-	-	-	-	-	-	-	12	
0,0	-	-	0,0	0,0	0,2	0,1	0,1	0,0	0,0	0,2	13	
0,0	-	-	0,0	0,0	0,2	0,0	0,0	0,0	0,0	0,1	14	
-	-	-	-	-	-	-	-	-	-	-	15	
0,0	0,0	0,0	0,0	0,0	0,8	0,1	0,1	0,0	0,0	0,4	16	
0,0	0,0	0,0	0,0	0,0	0,8	0,1	0,1	0,0	0,0	0,3	17	
0,0	0,0	0,0	-	-	-	-	-	-	-	-	18	
-	-	-	-	0,0	2,7	0,1	0,1	0,0	0,1	0,3	19	
-	-	-	-	0,0	2,6	0,0	0,0	0,0	0,0	0,2	20	
-	-	-	-	-	-	-	-	-	-	-	21	
0,1	0,0	0,0	0,1	0,4	4,2	1,6	1,4	0,3	0,3	4,4	22	
0,1	0,0	0,0	0,1	0,3	4,0	0,8	0,8	0,1	0,1	2,9	23	
0,0	0,0	0,0	0,0	-	-	-	-	-	-	-	24	
0,0	0,0	0,0	0,0	-	-	-	-	-	-	-	25	
<b>BETRIEBSBEREICHS LANDWIRTSCHAFT 2)</b>												
<b>BETRIEBE</b>												
0,0	0,0	0,0	-	0,0	1,2	0,1	0,0	0,0	0,1	0,1	26	
0,0	0,0	0,0	-	0,0	1,2	0,0	0,0	0,0	0,0	0,1	27	
0,0	0,0	0,0	-	-	-	-	-	-	-	-	28	
0,0	0,0	0,0	-	-	-	-	-	-	-	-	29	
<b>BETRIEBE</b>												
0,0	0,0	-	0,0	0,0	1,9	0,0	0,0	0,0	0,0	0,6	30	
0,0	0,0	-	0,0	0,0	1,8	0,0	0,0	0,0	0,0	0,4	31	
-	-	-	-	-	-	-	-	-	-	-	32	
-	-	-	-	-	-	-	-	-	-	-	33	
<b>BETRIEBE</b>												
0,0	0,0	0,0	0,0	0,0	0,2	0,0	0,0	0,0	0,0	0,0	34	
0,0	0,0	0,0	0,0	0,0	0,2	0,0	0,0	0,0	0,0	0,0	35	
0,0	0,0	0,0	-	-	-	-	-	-	-	-	36	
0,0	0,0	0,0	-	-	-	-	-	-	-	-	37	
<b>BETRIEBE</b>												
0,0	0,0	-	0,0	0,0	0,1	0,0	0,0	0,0	0,0	0,2	38	
0,0	0,0	-	0,0	0,0	0,1	0,0	0,0	0,0	0,0	0,2	39	
0,0	0,0	-	0,0	-	-	-	-	-	-	-	40	
0,0	0,0	-	0,0	-	-	-	-	-	-	-	41	
<b>GEMISCHTBETRIEBE</b>												
0,0	0,0	-	-	0,0	0,1	0,0	0,0	0,0	0,0	0,0	42	
-	-	-	-	0,0	0,1	0,0	0,0	0,0	0,0	0,0	43	
-	-	-	-	-	-	-	-	-	-	-	44	
-	-	-	-	-	-	-	-	-	-	-	45	
<b>SAMMEN</b>												
0,0	0,0	0,0	0,0	0,0	3,6	0,1	0,1	0,0	0,1	1,0	46	
0,0	0,0	0,0	0,0	0,0	3,5	0,1	0,1	0,0	0,1	0,8	47	
0,0	0,0	0,0	0,0	-	-	-	-	-	-	-	48	
0,0	0,0	0,0	0,0	-	-	-	-	-	-	-	49	

BETRIEBSINHABERS UND/ODER SEINES EHEGATTEN; EINSCHL. BETRIEBE OHNE AUSSERBETRIEBLICHES EINKOMMEN DES BETRIEBSINHABERS UND UNTER 1 HA LF.

BUNDESGBEBIET

LFD NR.	LANDW. GEN. FLAECHE VON... BIS UNTER... HA	PERSONEN- GRUPPE	BETRIEBE		BETRIEBSINHABER UND IHRE AUF DEM BETRIEB LEBENDEN MIT BETRIEBLICHEN ARBEITEN BESCHAEFTIGT						BETRIEB LEBENDEN ANDERWEITIG		
			INSGESAMT		ZUSAMMEN		DAR. (SP. 3/4) VOLLBESCHAEFTIGT				ZUSAMMEN		
			BETRIEBE 1	LF HA 2	PERSONEN 3	AK-EINH. 4	BETRIEBE 5	PERSONEN 6	AK-EINH. 7	BETRIEBE 8	PERSONEN 9		
													INS
01	1 - 2	ZUSAMMEN	5,9	8,9	12,6	8,2	4,1	5,7	5,4	1,2	2,1		
02		MAENNLICH	-	-	6,8	5,3	4,0	4,5	4,4	0,8	1,0		
03		BETR.-INH.	-	-	5,9	4,9	4,0	4,0	4,0	0,2	0,2		
04	2 - 5	ZUSAMMEN	11,6	39,3	24,5	14,4	7,8	9,8	9,7	3,7	5,6		
05		MAENNLICH	-	-	13,3	9,4	7,1	8,0	7,9	2,6	3,7		
06		BETR.-INH.	-	-	11,6	9,0	7,6	7,6	7,6	0,6	0,6		
07	5 - 10	ZUSAMMEN	22,1	170,0	48,4	31,2	19,3	22,7	22,3	8,3	13,3		
08		MAENNLICH	-	-	27,4	21,1	18,1	19,2	18,7	6,1	8,4		
09		BETR.-INH.	-	-	22,1	20,0	18,4	18,4	18,4	0,7	0,7		
10	10 - 20	ZUSAMMEN	84,2	1287,6	201,9	132,6	80,6	97,7	96,0	32,3	51,1		
11		MAENNLICH	-	-	117,0	92,2	79,3	87,2	85,8	23,8	30,7		
12		BETR.-INH.	-	-	84,2	80,6	78,4	78,4	78,4	0,8	0,8		
13	20 - 30	ZUSAMMEN	72,9	1792,3	187,9	124,8	71,5	92,9	91,2	23,2	35,0		
14		MAENNLICH	-	-	109,2	87,9	71,2	84,0	82,6	15,7	20,2		
15		BETR.-INH.	-	-	72,9	71,0	69,9	69,9	69,9	0,2	0,2		
16	30 - 50	ZUSAMMEN	58,5	2200,9	154,2	103,3	57,7	77,9	76,5	14,7	21,2		
17		MAENNLICH	-	-	91,0	74,1	57,5	71,2	70,0	9,4	11,7		
18		BETR.-INH.	-	-	58,5	57,2	55,9	55,9	55,9	0,0	0,0		
19	50 UND MEHR	ZUSAMMEN	21,2	1532,9	54,4	36,8	20,5	28,7	27,9	4,1	4,9		
20		MAENNLICH	-	-	33,4	27,6	20,5	26,6	26,4	2,2	2,6		
21		BETR.-INH.	-	-	21,2	20,4	20,1	20,1	20,1	0,0	0,0		
22	INSGESAMT 3)	ZUSAMMEN	283,3	7035,2	699,1	462,1	267,1	363,4	337,3	88,2	135,3		
23		MAENNLICH	-	-	406,4	324,8	262,7	306,8	301,5	62,3	79,9		
24		BETR.-INH.	-	-	283,3	269,0	259,6	259,6	259,6	3,4	3,4		
25		MAENNLICH	-	-	268,8	259,7	254,4	254,4	254,4	3,4	3,4		
DARUNTER (ZEILEN 01 - 25): BETRIEBE DES MARKTFRUCHT													
26	1 - 2	ZUSAMMEN	0,7	1,0	1,1	0,2	0,1	0,1	0,1	0,1	0,1		
27		MAENNLICH	-	-	0,5	0,1	0,0	0,0	0,0	0,1	0,1		
28		BETR.-INH.	-	-	0,7	0,1	0,1	0,1	0,1	0,1	0,1		
29	2 - 5	ZUSAMMEN	1,3	3,8	2,2	1,0	0,4	0,4	0,4	0,4	0,7		
30		MAENNLICH	-	-	1,4	0,4	0,4	0,4	0,4	0,4	0,5		
31		BETR.-INH.	-	-	1,3	0,5	0,4	0,4	0,4	0,3	0,3		
32	5 - 10	ZUSAMMEN	2,0	15,1	3,7	2,4	1,1	1,2	1,2	0,5	0,8		
33		MAENNLICH	-	-	2,1	1,7	0,9	0,9	0,9	0,3	0,4		
34		BETR.-INH.	-	-	2,0	1,6	1,1	1,1	1,1	0,0	0,0		
35	10 - 20	ZUSAMMEN	8,3	125,9	17,7	11,2	7,3	8,5	8,5	2,6	4,0		
36		MAENNLICH	-	-	10,7	8,2	7,2	7,7	7,5	2,1	2,4		
37		BETR.-INH.	-	-	8,3	7,2	7,0	7,0	7,0	0,0	0,0		
38	20 - 30	ZUSAMMEN	8,3	207,0	19,4	12,6	8,1	9,6	9,5	1,7	3,2		
39		MAENNLICH	-	-	11,3	9,6	8,1	9,1	9,0	1,3	1,7		
40		BETR.-INH.	-	-	8,3	8,1	8,0	8,0	8,0	0,0	0,0		
41	30 - 50	ZUSAMMEN	9,4	361,1	22,1	14,8	9,2	11,4	11,3	1,8	2,8		
42		MAENNLICH	-	-	13,2	11,1	9,2	10,6	10,4	1,0	1,3		
43		BETR.-INH.	-	-	9,4	8,8	8,8	8,8	8,8	0,0	0,0		
44	50 UND MEHR	ZUSAMMEN	7,5	620,2	16,7	11,0	6,9	8,8	8,8	0,7	1,2		
45		MAENNLICH	-	-	10,8	9,0	6,9	8,6	8,4	0,3	0,4		
46		BETR.-INH.	-	-	7,5	7,0	6,8	6,8	6,8	0,0	0,0		
47	INSGESAMT 3)	ZUSAMMEN	37,5	1334,4	83,4	54,2	33,7	40,8	40,3	9,3	13,6		
48		MAENNLICH	-	-	50,7	40,2	33,2	37,8	37,3	6,4	7,9		
49		BETR.-INH.	-	-	37,5	34,1	32,7	32,7	32,7	0,5	0,5		
50		MAENNLICH	-	-	35,3	33,2	32,1	32,1	32,1	0,5	0,5		

\*) IN DER ABGRENZUNG NACH DER HAUPTPRODUKTIONSRICHTUNG (HPR), DEREN INHABER NATUERLICHE PERSONEN SIND.- \*\*\*) DES  
1) BEZOGEN AUF DIE BETRIEBLICHE TAEKTIGKEIT.- 2) IN DER ABGRENZUNG NACH DER BETRIEBSSYSTEMATIK.- 3) EINSCHL.

FUER AUSGEWAELHTE BETRIEBSFORMEN NACH GROSSENKLASSEN DER LANDW. GENUTZTEN FLAECHE

AUSSERBETRIEBLICHES EINKOMMEN \*\*)  
1 000

BUNDESGEBIET

FAMILIENANGEHOERIGEN ERWERBSTAETIG				FAMILIENFREMDE ARBEITSKRAEFTE MIT BETRIEBLICHEN ARBEITEN BESCHAEFTIGT							BETRIEBL. ARBEITSLEISTUNG DER FAMILIEN-ARBEITSKRAEFTE UND DER STAENDIGEN FAMILIENFREMDEN ARBEITSKRAEFTE		LFD NR.
DARUNTER (SP. 9) AUCH MIT BETRIEBL. ARBEITEN BESCHAEFTIGT DAR. (SP. 10)				STAENDIGE			NICHTSTAENDIGE				AK-EINHEITEN		
ZUSAMMEN		UEBERW. IM BETRIEB	ANDER-WEITIG VOLLB.	BETRIEBE	LF HA	PERSONEN	AK-EINH.	BETRIEBE					
PERSONEN	AK-EINH.	PERSONEN	PERSONEN	BETRIEBE	LF HA	PERSONEN	AK-EINH.	BETRIEBE			AK-EINHEITEN		
10	11	12	13	14	15	16	17	18	19	20			

GESAMT												
0,8	0,0	0,0	0,5	0,6	0,9	3,7	3,4	0,9	0,8	11,7	01	
0,5	0,0	0,0	0,5	0,3	0,7	1,8	1,6	0,4	0,0	6,8	02	
0,2	0,0	0,0	0,2	-	-	-	-	-	-	-	03	
2,3	0,4	0,2	1,8	1,0	3,4	4,2	3,6	2,2	1,9	18,2	04	
2,1	0,2	0,2	1,7	0,6	2,8	2,3	2,2	1,5	0,5	11,4	05	
0,6	0,1	0,1	0,5	-	-	-	-	-	-	-	06	
4,6	0,9	0,3	4,2	0,6	7,1	2,9	2,7	2,0	1,9	33,7	07	
3,9	0,8	0,2	3,5	0,3	4,9	1,6	1,4	1,7	0,5	22,6	08	
0,7	0,3	0,2	0,6	-	-	-	-	-	-	-	09	
15,6	3,9	0,9	13,8	1,8	28,4	3,7	2,8	4,0	3,0	135,8	10	
13,6	3,5	0,6	11,9	1,1	20,1	2,2	2,0	2,5	0,8	94,5	11	
0,8	0,3	0,1	0,5	-	-	-	-	-	-	-	12	
9,4	2,2	0,3	7,9	2,3	54,9	2,9	2,2	3,3	1,8	127,4	13	
7,6	2,0	0,2	6,6	1,6	44,1	1,9	1,6	2,1	0,7	90,0	14	
0,2	0,0	0,0	0,0	-	-	-	-	-	-	-	15	
5,4	1,6	0,5	4,6	4,4	174,4	6,2	5,4	4,3	2,3	108,2	16	
4,6	1,3	0,3	3,8	3,7	147,5	5,0	4,5	3,5	1,1	78,9	17	
0,0	0,0	0,0	0,0	-	-	-	-	-	-	-	18	
1,3	0,0	0,0	0,7	6,5	567,3	11,2	10,5	3,0	1,9	47,3	19	
0,7	0,0	0,0	0,5	6,0	541,5	9,8	9,3	2,8	1,1	37,2	20	
0,0	0,0	0,0	0,0	-	-	-	-	-	-	-	21	
39,7	10,5	3,1	34,1	20,4	838,4	43,7	38,4	22,4	16,1	500,5	22	
33,9	9,1	2,5	29,8	16,9	762,8	29,2	27,2	16,7	7,5	352,7	23	
3,4	1,4	0,8	2,1	-	-	-	-	-	-	-	24	
3,4	1,3	0,8	2,0	-	-	-	-	-	-	-	25	

BETRIEBSBEREICHS LANDWIRTSCHAFT 2) BETRIEBE

0,1	0,0	-	0,1	0,0	0,0	0,0	0,0	0,0	0,0	0,3	26
0,1	0,0	-	0,1	0,0	0,0	0,0	0,0	0,0	0,0	0,1	27
0,1	0,0	-	0,1	-	-	-	-	-	-	-	28
0,5	0,0	-	0,5	0,0	0,0	0,0	0,0	0,1	0,1	1,0	29
0,5	0,0	-	0,5	0,0	0,0	0,0	0,0	0,1	0,0	0,7	30
0,3	0,0	-	0,3	-	-	-	-	-	-	-	31
0,2	0,0	0,0	0,2	0,0	0,2	0,1	0,0	0,0	0,0	2,4	32
0,2	0,0	0,0	0,2	0,0	0,0	0,0	0,0	0,0	0,0	1,7	33
0,0	0,0	0,0	0,0	-	-	-	-	-	-	-	34
1,2	0,1	0,0	0,8	0,0	2,0	0,0	0,0	0,4	0,1	11,4	35
0,9	0,0	0,0	0,7	0,0	1,5	0,0	0,0	0,3	0,0	8,2	36
0,0	0,0	0,0	0,0	-	-	-	-	-	-	-	37
0,6	0,0	0,0	0,3	0,0	7,8	0,1	0,0	0,2	0,1	12,9	38
0,3	0,0	0,0	0,2	0,0	5,6	0,0	0,0	0,2	0,1	9,8	39
0,0	0,0	0,0	0,0	-	-	-	-	-	-	-	40
0,5	0,0	0,0	0,3	0,5	28,1	0,9	0,7	0,8	0,2	15,3	41
0,4	0,0	0,0	0,2	0,2	23,5	0,5	0,4	0,5	0,2	11,4	42
0,0	0,0	0,0	0,0	-	-	-	-	-	-	-	43
0,1	0,0	0,0	0,0	2,6	284,9	4,7	4,1	1,2	0,7	15,6	44
0,0	0,0	0,0	0,0	2,6	276,9	3,8	3,7	1,2	0,4	13,2	45
0,0	0,0	0,0	0,0	-	-	-	-	-	-	-	46
4,1	0,6	0,1	3,3	3,8	323,5	6,4	5,5	3,7	2,3	59,8	47
3,4	0,5	0,1	2,8	3,5	307,6	5,1	4,9	2,8	0,9	45,7	48
0,5	0,1	0,0	0,4	-	-	-	-	-	-	-	49
0,5	0,1	0,0	0,4	-	-	-	-	-	-	-	50

BETRIEBSINHABERS UND SEINES EHEGATTEN. UNTER 1 HA LF.

BUNDESGBEBIET			BETRIEBE									BETRIEBSINHABER UND IHRE AUF DEM BETRIEB LEBENDEN MIT BETRIEBLICHEN ARBEITEN BESCHAEFTIGT						BETRIEB LEBENDEN ANDERWEITIG	
LFD NR.	LANDW. GEN. FLAECHE VON... BIS UNTER... HA	PERSONEN- GRUPPE	BETRIEBE		ZUSAMMEN		DAR. (SP. 3/4) VOLLBESCHAEFTIGT				ZUSAMMEN								
			BETRIEBE	LF HA	PERSONEN	AK-EINH.	BETRIEBE	PERSONEN	AK-EINH.	BETRIEBE	PERSONEN								
			1	2	3	4	5	6	7	8	9								
DARUNTER (ZEILEN 01 - 25): BETRIEBE DES													FUTTERBAU						
51	1 - 2	ZUSAMMEN	0,6	0,6	0,7	0,2	0,2	0,2	0,2	0,2	0,3	0,3							
52		MAENNLICH	-	-	0,5	0,2	0,2	0,2	0,2	0,2	0,3	0,3							
53		BETR.-INH.	-	-	0,6	0,2	0,2	0,2	0,2	0,2	0,0	0,0							
54	2 - 5	ZUSAMMEN	2,7	9,8	5,2	2,4	1,5	1,8	1,7	1,0	1,5								
55		MAENNLICH	-	-	2,7	1,5	1,1	1,1	1,1	0,9	1,3								
56		BETR.-INH.	-	-	2,7	1,8	1,4	1,4	1,4	0,3	0,3								
57	5 - 10	ZUSAMMEN	10,2	82,0	21,5	13,7	9,1	10,2	10,0	4,2	7,2								
58		MAENNLICH	-	-	12,2	9,1	8,3	8,5	8,3	3,4	4,6								
59		BETR.-INH.	-	-	10,2	9,5	8,8	8,8	8,8	0,4	0,4								
60	10 - 20	ZUSAMMEN	53,6	826,9	129,9	85,9	52,2	63,1	62,0	21,5	34,8								
61		MAENNLICH	-	-	75,3	59,0	51,1	56,1	54,9	16,3	20,6								
62		BETR.-INH.	-	-	53,6	52,0	50,4	50,4	50,4	0,5	0,5								
63	20 - 30	ZUSAMMEN	48,2	1184,2	126,8	84,4	47,6	62,7	61,2	15,8	23,6								
64		MAENNLICH	-	-	73,0	58,7	47,1	56,1	55,2	10,7	13,2								
65		BETR.-INH.	-	-	48,2	47,0	46,3	46,3	46,3	0,0	0,0								
66	30 - 50	ZUSAMMEN	36,7	1368,6	98,8	66,6	36,3	50,0	49,1	9,8	13,9								
67		MAENNLICH	-	-	57,7	47,4	36,3	45,7	44,5	6,4	7,8								
68		BETR.-INH.	-	-	36,7	35,6	35,0	35,0	35,0	0,0	0,0								
69	50 UND MEHR	ZUSAMMEN	10,1	650,1	27,8	18,9	10,1	14,6	14,1	1,9	2,5								
70		MAENNLICH	-	-	16,4	13,8	10,0	13,2	12,8	0,9	1,1								
71		BETR.-INH.	-	-	10,1	9,8	9,6	9,6	9,6	0,0	0,0								
72	INSGESAMT 3)	ZUSAMMEN	162,3	4122,6	411,1	273,3	156,3	202,4	198,4	54,2	84,3								
73		MAENNLICH	-	-	237,6	189,9	153,9	180,0	177,2	38,5	49,0								
74		BETR.-INH.	-	-	162,3	155,8	152,0	152,0	152,0	1,6	1,6								
75		MAENNLICH	-	-	154,5	150,9	148,8	148,8	148,8	1,5	1,5								
VEREDLUNGS																			
76	1 - 2	ZUSAMMEN	0,5	0,5	0,7	0,4	0,3	0,3	0,3	0,1	0,2								
77		MAENNLICH	-	-	0,5	0,4	0,3	0,3	0,3	0,1	0,2								
78		BETR.-INH.	-	-	0,5	0,4	0,3	0,3	0,3	0,1	0,1								
79	2 - 5	ZUSAMMEN	0,7	2,7	1,7	0,6	0,3	0,3	0,3	0,4	0,7								
80		MAENNLICH	-	-	0,8	0,4	0,3	0,3	0,3	0,4	0,5								
81		BETR.-INH.	-	-	0,7	0,4	0,3	0,3	0,3	0,0	0,0								
82	5 - 10	ZUSAMMEN	1,4	11,7	3,0	1,9	1,2	1,3	1,3	0,5	0,7								
83		MAENNLICH	-	-	1,7	1,2	1,1	1,1	1,1	0,4	0,5								
84		BETR.-INH.	-	-	1,4	1,2	1,1	1,1	1,1	0,0	0,0								
85	10 - 20	ZUSAMMEN	5,2	80,8	11,7	7,8	5,0	5,6	5,5	1,8	3,0								
86		MAENNLICH	-	-	7,0	5,6	4,9	5,4	5,2	1,0	1,5								
87		BETR.-INH.	-	-	5,2	5,0	4,8	4,8	4,8	0,0	0,0								
88	20 - 30	ZUSAMMEN	5,0	123,5	12,1	7,8	4,7	6,0	5,9	1,2	2,1								
89		MAENNLICH	-	-	7,3	5,9	4,7	5,5	5,4	0,9	1,2								
90		BETR.-INH.	-	-	5,0	4,7	4,6	4,6	4,6	0,0	0,0								
91	30 - 50	ZUSAMMEN	3,7	146,8	9,7	6,4	3,6	4,9	4,9	0,5	0,9								
92		MAENNLICH	-	-	5,9	4,9	3,6	4,7	4,7	0,3	0,4								
93		BETR.-INH.	-	-	3,7	3,6	3,6	3,6	3,6	0,0	0,0								
94	50 UND MEHR	ZUSAMMEN	0,9	75,8	2,4	1,6	0,9	1,0	1,0	0,1	0,2								
95		MAENNLICH	-	-	1,6	1,0	0,9	1,0	1,0	0,0	0,0								
96		BETR.-INH.	-	-	0,9	0,9	0,9	0,9	0,9	0,0	0,0								
97	INSGESAMT 3)	ZUSAMMEN	18,8	442,5	42,5	27,1	16,8	19,7	19,7	5,9	8,6								
98		MAENNLICH	-	-	25,4	20,1	16,6	18,9	18,8	3,9	5,1								
99		BETR.-INH.	-	-	18,8	17,1	16,4	16,4	16,4	0,1	0,1								
100		MAENNLICH	-	-	17,6	16,8	16,4	16,4	16,4	0,1	0,1								

\*) IN DER ABGRENZUNG NACH DER HAUPTPRODUKTIONSRICHTUNG (HPR), DEREN INHABER NATUERLICHE PERSONEN SIND.- \*\*\*) DES  
1) BEZOGEN AUF DIE BETRIEBLICHE TAEITIGKEIT.- 2) IN DER ABGRENZUNG NACH DER BETRIEBSSYSTEMATIK.- 3) EINSCHL.



FUER AUSGEWAHLTE BETRIEBSFORMEN NACH GROESSENKLASSEN DER LANDW. GENUTZTEN FLAECHE

AUSSERBETRIEELICHES EINKOMMEN \*\*) 1 000

BUNDESGBIET

FAMILIENANGEHOERIGEN ERWERBSTAETIG		FAMILIENFREMDE ARBEITSKRAEFTE MIT BETRIEBLICHEN ARBEITEN BESCHAEFTIGT							BETRIEBL. ARBEITSLEISTUNG DER FAMILIEN- UND DER STAENDIGEN FAM.-FREMDEN ARBEITSKRAEFTE		LF	NR.
DARUNTER (SP. 9) AUCH MIT BETRIEBL. ARBEITEN BESCHAEFTIGT		STAENDIGE			NICHTSTAENDIGE							
ZUSAMMEN	DAR. (SP. 10) UEBERW. IM BETRIEB	ANDER-WEITIG VOLLB.	PERSONEN	BETRIEBE	LF HA	PERSONEN	AK-EINH.	BETRIEBE		AK-EINHEITEN		
10	11	12	13	14	15	16	17	18	19	20		

BETRIEBSBEREICHS LANDWIRTSCHAFT 2)

BETRIEBE												
0,2	0,0	0,0	0,2	0,1	0,1	0,1	0,1	0,0	0,0	0,2	51	
0,2	0,0	-	0,2	-	-	-	-	0,0	0,0	0,2	52	
0,0	0,0	-	0,0	-	-	-	-	-	-	-	53	
0,6	0,1	0,2	0,4	0,1	0,3	0,2	0,2	0,1	0,0	2,6	54	
0,6	0,1	0,2	0,4	0,1	0,2	0,1	0,1	0,1	0,0	1,6	55	
0,3	0,1	0,1	0,2	-	-	-	-	-	-	-	56	
2,1	0,4	0,3	1,7	0,0	1,3	0,0	0,0	0,1	0,0	14,0	57	
1,9	0,4	0,2	1,7	0,0	0,6	0,0	0,0	0,0	0,0	9,3	58	
0,4	0,2	0,2	0,2	-	-	-	-	-	-	-	59	
10,6	2,5	0,4	9,3	0,5	12,9	0,5	0,2	0,9	0,0	86,7	60	
9,2	2,3	0,4	8,4	0,2	7,7	0,3	0,1	0,7	0,0	59,4	61	
0,5	0,3	0,1	0,3	-	-	-	-	-	-	-	62	
6,4	1,6	0,2	5,5	0,8	29,3	1,0	0,8	1,2	0,3	85,6	63	
5,4	1,5	0,1	4,6	0,4	23,9	0,4	0,4	1,0	0,1	59,7	64	
0,0	0,0	0,0	0,0	-	-	-	-	-	-	-	65	
3,4	0,8	0,2	3,1	2,3	96,2	3,0	2,3	1,4	0,4	69,1	66	
3,0	0,6	0,1	2,3	1,7	82,2	2,1	1,7	1,3	0,3	49,3	67	
0,0	0,0	0,0	0,0	-	-	-	-	-	-	-	68	
0,4	0,0	0,0	0,3	2,1	176,9	3,0	2,8	0,8	0,3	22,2	69	
0,3	0,0	0,0	0,1	1,7	164,5	2,8	2,4	0,7	0,3	16,8	70	
0,0	0,0	0,0	0,0	-	-	-	-	-	-	-	71	
24,4	6,3	1,9	21,1	7,1	317,7	8,5	7,3	5,8	2,3	280,6	72	
20,7	5,6	1,6	18,2	6,0	279,4	7,0	6,2	4,6	1,6	195,9	73	
1,6	0,9	0,4	0,8	-	-	-	-	-	-	-	74	
1,5	0,9	0,4	0,8	-	-	-	-	-	-	-	75	

BETRIEBE

0,1	0,0	-	0,1	0,0	0,0	0,0	0,0	0,0	0,0	0,5	76
0,1	0,0	-	0,1	0,0	0,0	0,0	0,0	0,0	0,0	0,4	77
0,1	0,0	-	0,1	-	-	-	-	-	-	-	78
0,3	0,0	-	0,3	0,0	0,0	0,0	0,0	0,0	0,0	0,6	79
0,3	0,0	-	0,3	0,0	0,0	0,0	0,0	0,0	0,0	0,4	80
0,0	0,0	-	0,0	-	-	-	-	-	-	-	81
0,2	0,0	0,0	0,2	0,0	0,1	0,0	0,0	0,0	0,0	2,0	82
0,2	0,0	0,0	0,2	0,0	0,0	0,0	0,0	0,0	0,0	1,2	83
0,0	0,0	0,0	0,0	-	-	-	-	-	-	-	84
0,2	0,0	0,0	0,2	0,0	1,1	0,0	0,0	0,1	0,0	7,9	85
0,2	0,0	0,0	0,2	0,0	0,8	0,0	0,0	0,1	0,0	5,6	86
0,0	0,0	0,0	0,0	-	-	-	-	-	-	-	87
0,4	0,0	0,0	0,1	0,0	6,5	0,0	0,0	0,1	0,0	8,2	88
0,3	0,0	0,0	0,1	0,0	5,1	0,0	0,0	0,1	0,0	6,1	89
0,0	0,0	0,0	0,0	-	-	-	-	-	-	-	90
0,1	0,0	0,0	0,1	0,3	20,2	0,4	0,3	0,2	0,0	6,8	91
0,0	0,0	0,0	0,0	0,3	17,2	0,3	0,3	0,2	0,0	5,3	92
0,0	0,0	0,0	0,0	-	-	-	-	-	-	-	93
0,0	0,0	0,0	0,0	0,3	31,7	0,3	0,3	0,1	0,0	2,0	94
0,0	0,0	0,0	0,0	0,3	30,1	0,3	0,3	0,1	0,0	1,5	95
0,0	0,0	0,0	-	-	-	-	-	-	-	-	96
2,0	0,3	0,0	1,8	0,9	60,1	1,7	1,3	1,1	0,4	28,9	97
1,8	0,3	0,0	1,6	0,8	53,0	1,3	1,1	0,7	0,3	21,7	98
0,1	0,0	0,0	0,1	-	-	-	-	-	-	-	99
0,1	0,0	0,0	0,1	-	-	-	-	-	-	-	100

BETRIEBSINHABERS UND SEINES EHEGATTEN. UNTER 1 HA LF.

BUNDESGBIET

LFD NR.	LANDW. GEN. FLÄCHE VON... BIS UNTER... HA	PERSONEN- GRUPPE	BETRIEBE									BETRIEBSINHABER UND IHRE AUF DEM BETRIEB LEBENDEN MIT BETRIEBLICHEN ARBEITEN BESCHÄFTIGT				BETRIEB LEBENDEN ANDERWEITIG	
			INSGESAMT		ZUSAMMEN		DAR. (SP. 3/4) VOLLBESCHÄFTIGT		ZUSAMMEN								
			BETRIEBE	LF HA	PERSONEN	AK-EINH.	BETRIEBE	PERSONEN	AK-EINH.	BETRIEBE	PERSONEN	BETRIEBE	PERSONEN	BETRIEBE	PERSONEN		
1	2	3	4	5	6	7	8	9									
DARUNTER (ZEILEN 01 - 25): BETRIEBE DES DAUERKULTUR																	
101	1 - 2	ZUSAMMEN	1,8	2,8	3,9	2,4	1,3	1,5	1,5	0,4	0,5						
102		MAENNLICH	-	-	2,1	1,6	1,2	1,4	1,3	0,2	0,3						
103		BETR.-INH.	-	-	1,8	1,5	1,3	1,3	1,3	0,0	0,0						
104	2 - 5	ZUSAMMEN	4,1	14,2	9,4	6,3	3,5	4,3	4,1	1,0	1,6						
105		MAENNLICH	-	-	5,3	4,2	3,3	3,6	3,6	0,5	0,8						
106		BETR.-INH.	-	-	4,1	3,7	3,5	3,5	3,5	0,0	0,0						
107	5 - 10	ZUSAMMEN	4,4	32,5	11,1	7,0	4,2	5,1	5,1	1,4	2,1						
108		MAENNLICH	-	-	6,3	4,9	4,1	4,5	4,5	0,7	1,2						
109		BETR.-INH.	-	-	4,4	4,3	4,1	4,1	4,1	0,0	0,0						
110	10 - 20	ZUSAMMEN	4,0	58,5	11,0	7,3	3,9	5,8	5,8	1,0	1,4						
111		MAENNLICH	-	-	6,3	5,0	3,8	4,9	4,7	0,7	0,7						
112		BETR.-INH.	-	-	4,0	3,9	3,9	3,9	3,9	0,0	0,0						
113	20 - 30	ZUSAMMEN	1,2	32,8	3,5	2,7	1,2	1,9	1,9	0,3	0,3						
114		MAENNLICH	-	-	2,2	1,8	1,1	1,6	1,6	0,2	0,3						
115		BETR.-INH.	-	-	1,2	1,1	1,1	1,1	1,1	-	-						
116	30 - 50	ZUSAMMEN	0,4	16,3	1,2	0,8	0,4	0,5	0,5	0,0	0,0						
117		MAENNLICH	-	-	0,5	0,5	0,4	0,5	0,5	0,0	0,0						
118		BETR.-INH.	-	-	0,4	0,4	0,4	0,4	0,4	-	-						
119	50 UND MEHR	ZUSAMMEN	0,0	4,0	0,1	0,0	0,0	0,0	0,0	0,0	0,0						
120		MAENNLICH	-	-	0,0	0,0	0,0	0,0	0,0	-	-						
121		BETR.-INH.	-	-	0,0	0,0	0,0	0,0	0,0	-	-						
122	INSGESAMT 3)	ZUSAMMEN	17,4	161,9	42,0	27,8	15,1	20,2	20,1	4,4	6,5						
123		MAENNLICH	-	-	23,7	18,8	14,9	17,3	17,1	2,8	3,6						
124		BETR.-INH.	-	-	17,4	15,7	14,9	14,9	14,9	0,2	0,2						
125		MAENNLICH	-	-	16,2	15,3	14,6	14,6	14,6	0,2	0,2						
LANDWIRTSCHAFTLICHE																	
126	1 - 2	ZUSAMMEN	0,0	0,0	0,0	0,0	-	-	-	0,0	0,0						
127		MAENNLICH	-	-	0,0	0,0	-	-	-	0,0	0,0						
128		BETR.-INH.	-	-	0,0	0,0	-	-	-	0,0	0,0						
129	2 - 5	ZUSAMMEN	0,5	1,6	0,9	0,4	0,1	0,1	0,1	0,3	0,5						
130		MAENNLICH	-	-	0,5	0,1	0,1	0,1	0,1	0,3	0,3						
131		BETR.-INH.	-	-	0,5	0,1	0,1	0,1	0,1	0,2	0,2						
132	5 - 10	ZUSAMMEN	1,8	15,5	4,4	2,6	1,7	1,9	1,9	0,8	1,1						
133		MAENNLICH	-	-	2,3	1,9	1,7	1,7	1,6	0,6	0,7						
134		BETR.-INH.	-	-	1,8	1,7	1,4	1,4	1,4	0,1	0,1						
135	10 - 20	ZUSAMMEN	10,5	161,7	25,3	16,8	10,2	12,0	11,7	4,2	6,5						
136		MAENNLICH	-	-	14,7	11,5	9,9	10,8	10,8	3,2	4,0						
137		BETR.-INH.	-	-	10,5	10,0	9,9	9,9	9,9	0,0	0,0						
138	20 - 30	ZUSAMMEN	9,1	227,2	24,4	15,8	9,0	11,8	11,3	3,1	4,8						
139		MAENNLICH	-	-	14,2	11,2	9,0	10,5	10,3	2,0	2,8						
140		BETR.-INH.	-	-	9,1	8,9	8,8	8,8	8,8	0,0	0,0						
141	30 - 50	ZUSAMMEN	7,6	284,3	20,7	13,8	7,6	10,1	9,8	1,8	3,0						
142		MAENNLICH	-	-	12,2	9,5	7,5	9,3	8,9	1,3	1,6						
143		BETR.-INH.	-	-	7,6	7,4	7,3	7,3	7,3	0,0	0,0						
144	50 UND MEHR	ZUSAMMEN	2,2	161,2	6,3	4,5	2,1	3,2	3,0	0,2	0,4						
145		MAENNLICH	-	-	3,7	3,0	2,1	3,0	3,0	0,1	0,1						
146		BETR.-INH.	-	-	2,2	2,0	2,0	2,0	2,0	0,0	0,0						
147	INSGESAMT 3)	ZUSAMMEN	32,4	852,0	81,4	53,3	30,8	39,4	38,6	10,6	16,8						
148		MAENNLICH	-	-	47,9	37,7	30,2	36,0	34,9	7,9	9,9						
149		BETR.-INH.	-	-	32,4	30,9	29,8	29,8	29,8	0,4	0,4						
150		MAENNLICH	-	-	30,6	29,8	29,3	29,3	29,3	0,4	0,4						

\*) IN DER ABGRENZUNG NACH DER HAUPTPRODUKTIONSRICHTUNG (HPR), DEREN INHABER NATUERLICHE PERSONEN SIND.- \*\*\*) DES  
1) BEZOGEN AUF DIE BETRIEBLICHE TÄTIGKEIT.- 2) IN DER ABGRENZUNG NACH DER BETRIEBSSYSTEMATIK.- 3) EINSCHL.

FUER AUSGEWAELTE BETRIEBSFORMEN NACH GROESSENKLASSEN DER LANDW. GENUTZTEN FLAECHE

AUSSERBETRIEBLICHES EINKOMMEN (\*\*)

1 000

BUNDESGBIET

FAMILIENANGEHOERIGEN ERWERBSTAETIG			FAMILIENFREUDE ARBEITSKRAEFTE MIT BETRIEBLICHEN ARBEITEN BESCHAEFTIGT						BETRIEBL. ARBEITSLEISTUNG DER FAMILIEN- ARBEITSKRAEFTE UND DER STAENDIGEN FAM.-FREUDEN ARBEITSKRAEFTE		LF	NR.
DARUNTER (SP. 9) AUCH MIT BETRIEBL. ARBEITEN BESCHAEFTIGT			STAENDIGE			NICHTSTAENDIGE						
ZUSAMMEN			UEBERW. IM BETRIEB	ANDER- IM WEITIG VOLLB.	BETRIEBE	LF HA	PERSONEN	AK-EINH.	BETRIEBE	AK-EINHEITEN		
10	11	PERSONEN	12	13	14	15	16	17	18	19	20	

BETRIEBSBEREICH LANDWIRTSCHAFT 2)

BETRIEBE												
0,2	0,0	0,0	0,1	0,0	0,0	0,0	0,0	0,0	0,4	0,3	2,4	101
0,1	0,0	0,0	0,1	0,0	0,0	0,0	0,0	0,0	0,2	0,0	1,7	102
0,0	0,0	0,0	0,0	-	-	-	-	-	-	-	-	103
0,5	0,0	0,0	0,4	0,1	0,6	0,1	0,1	1,5	1,1	6,4	104	
0,5	0,0	0,0	0,3	0,0	0,2	0,1	0,0	0,8	0,3	4,3	105	
0,0	0,0	0,0	0,0	-	-	-	-	-	-	-	106	
0,6	0,0	0,0	0,5	0,1	1,9	0,3	0,3	1,3	1,1	7,6	107	
0,4	0,0	0,0	0,4	0,1	1,7	0,2	0,1	0,8	0,3	5,3	108	
0,0	0,0	0,0	0,0	-	-	-	-	-	-	-	109	
0,5	0,0	0,0	0,4	0,1	4,6	0,2	0,2	1,2	1,2	7,9	110	
0,2	0,0	0,0	0,1	0,1	3,7	0,2	0,2	0,6	0,3	5,3	111	
0,0	0,0	0,0	0,0	-	-	-	-	-	-	-	112	
0,0	0,0	-	0,0	0,1	2,4	0,1	0,1	0,6	0,4	2,7	113	
0,0	0,0	-	0,0	0,1	2,1	0,1	0,1	0,2	0,1	1,8	114	
-	-	-	-	-	-	-	-	-	-	-	115	
0,0	0,0	-	0,0	0,0	2,9	0,1	0,1	0,2	0,3	1,0	116	
0,0	0,0	-	0,0	0,0	2,6	0,1	0,1	0,1	0,1	0,6	117	
-	-	-	-	-	-	-	-	-	-	-	118	
0,0	0,0	-	0,0	0,0	2,9	0,1	0,1	0,0	0,0	0,1	119	
-	-	-	-	0,0	2,7	0,1	0,1	0,0	0,0	0,1	120	
-	-	-	-	-	-	-	-	-	-	-	121	
2,6	0,3	0,0	2,1	0,7	15,2	1,7	1,5	5,8	4,9	29,1	122	
2,2	0,3	0,0	1,7	0,6	13,2	1,4	1,3	3,5	1,6	20,2	123	
0,2	0,0	0,0	0,1	-	-	-	-	-	-	-	124	
0,2	0,0	0,0	0,1	-	-	-	-	-	-	-	125	

GEMISCHTBETRIEBE

0,0	0,0	-	0,0	-	-	-	-	-	-	0,0	126
0,0	0,0	-	0,0	-	-	-	-	-	-	0,0	127
0,0	0,0	-	0,0	-	-	-	-	-	-	-	128
0,3	0,0	-	0,3	-	-	-	-	-	-	0,4	129
0,3	0,0	-	0,3	-	-	-	-	-	-	0,1	130
0,2	0,0	-	0,2	-	-	-	-	-	-	-	131
0,3	0,0	0,0	0,2	0,0	0,2	0,0	0,0	0,0	0,0	2,6	132
0,3	0,0	0,0	0,2	0,0	0,2	0,0	0,0	0,0	0,0	1,9	133
0,1	0,0	-	0,1	-	-	-	-	-	-	-	134
1,7	0,2	0,0	1,4	0,0	1,9	0,0	0,0	0,0	0,0	16,8	135
1,4	0,2	0,0	1,4	0,0	1,1	0,0	0,0	0,0	0,0	11,7	136
0,0	0,0	0,0	0,0	-	-	-	-	-	-	-	137
1,5	0,0	0,0	1,4	0,0	6,7	0,0	0,0	0,0	0,0	16,3	138
1,2	0,0	0,0	1,2	0,0	5,6	0,0	0,0	0,0	0,0	11,3	139
0,0	0,0	0,0	0,0	-	-	-	-	-	-	-	140
0,7	0,0	0,1	0,5	0,3	22,2	0,3	0,2	0,3	0,0	14,2	141
0,5	0,0	0,1	0,4	0,2	18,7	0,2	0,2	0,3	0,0	9,9	142
0,0	0,0	0,0	0,0	-	-	-	-	-	-	-	143
0,0	0,0	0,0	0,0	0,6	57,7	1,0	0,9	0,2	0,0	5,7	144
0,0	0,0	0,0	0,0	0,6	54,4	0,8	0,7	0,2	0,0	4,1	145
0,0	0,0	-	0,0	-	-	-	-	-	-	-	146
5,0	1,2	0,3	4,5	1,6	88,2	2,1	1,7	1,7	0,5	55,2	147
4,5	1,1	0,2	4,1	1,1	79,8	1,8	1,3	1,3	0,2	39,5	148
0,4	0,1	0,0	0,3	-	-	-	-	-	-	-	149
0,4	0,1	0,0	0,3	-	-	-	-	-	-	-	150

BETRIEBSINHABERS UND SEINES EHEGATTEN.  
UNTER 1 HA LF.

BUNDESGBIET

LFD NR.	LANDW. GEN. FLAECHE VON... BIS UNTER... HA	PERSONEN- GRUPPE	BETRIEBE		BETRIEBSINHABER UND IHRE AUF DEM BETRIEB LEBENDEN MIT BETRIEBLICHEN ARBEITEN BESCHAEFTIGT						BETRIEB LEBENDEN ANDERWEITIG	
			INSGESAMT		ZUSAMMEN		DAR. (SP. 3/4) VOLLBESCHAEFTIGT		ZUSAMMEN			
			BETRIEBE	LF HA	PERSONEN	AK-EINH.	BETRIEBE	PERSONEN	AK-EINH.	BETRIEBE	PERSONEN	
			1	2	3	4	5	6	7	8	9	
DARUNTER (ZEILEN 01 - 25): BETRIEBE DES ZU												
151	1 - 2	ZUSAMMEN	3,7	5,2	6,3	3,5	1,9	2,1	2,1	0,8	1,2	
152		MAENNLICH	-	-	3,9	2,2	1,7	2,0	1,9	0,7	0,8	
153		BETR.-INH.	-	-	3,7	2,2	1,9	1,9	1,9	0,2	0,2	
154	2 - 5	ZUSAMMEN	9,4	32,5	19,4	11,3	6,0	7,2	7,0	3,3	5,0	
155		MAENNLICH	-	-	10,6	7,0	5,1	5,8	5,8	2,6	3,4	
156		BETR.-INH.	-	-	9,4	7,0	5,7	5,7	5,7	0,6	0,6	
157	5 - 10	ZUSAMMEN	20,2	157,2	43,6	28,1	17,8	20,3	20,0	7,9	12,4	
158		MAENNLICH	-	-	24,7	19,3	16,7	17,5	17,2	5,8	7,8	
159		BETR.-INH.	-	-	20,2	18,4	17,1	17,1	17,1	0,7	0,7	
160	10 - 20	ZUSAMMEN	82,0	1254,0	196,0	129,0	78,6	94,9	93,6	31,5	49,5	
161		MAENNLICH	-	-	113,5	89,7	76,8	84,6	83,4	23,3	29,7	
162		BETR.-INH.	-	-	82,0	78,6	76,4	76,4	76,4	0,7	0,7	
163	20 - 30	ZUSAMMEN	72,0	1774,4	186,0	123,8	71,0	92,0	90,5	22,7	34,6	
164		MAENNLICH	-	-	108,0	87,3	70,8	83,3	81,6	15,3	19,8	
165		BETR.-INH.	-	-	72,0	70,5	69,2	69,2	69,2	0,2	0,2	
166	30 - 50	ZUSAMMEN	57,9	2177,2	152,4	102,2	57,1	77,3	75,3	14,5	21,0	
167		MAENNLICH	-	-	89,8	73,5	56,9	70,5	69,1	9,3	11,4	
168		BETR.-INH.	-	-	57,9	56,5	55,3	55,3	55,3	0,0	0,0	
169	50 UND MEHR	ZUSAMMEN	21,1	1511,6	53,7	36,6	20,5	28,4	27,7	4,0	4,8	
170		MAENNLICH	-	-	32,8	27,4	20,4	26,4	26,1	2,1	2,6	
171		BETR.-INH.	-	-	21,1	20,3	19,9	19,9	19,9	0,0	0,0	
172	INSGESAMT 3)	ZUSAMMEN	268,1	6913,1	660,7	435,5	253,4	323,2	317,2	84,8	129,7	
173		MAENNLICH	-	-	385,1	307,5	249,0	290,1	285,1	59,8	76,0	
174		BETR.-INH.	-	-	268,1	254,3	245,7	245,7	245,7	3,4	3,4	
175		MAENNLICH	-	-	254,5	245,9	241,1	241,1	241,1	3,4	3,4	

\*) IN DER ABGRENZUNG NACH DER HAUPTPRODUKTIONSRICHTUNG (HPR), DEREN INHABER NATUERLICHE PERSONEN SIND.- \*\*\*) DES  
1) BEZOGEN AUF DIE BETRIEBLICHE TAEITIGKEIT.- 2) IN DER ABGRENZUNG NACH DER BETRIEBSSYSTEMATIK.- 3) EINSCHL.

FUER AUSGEWAHLTE BETRIEBSFORMEN NACH GROSSENKLASSEN DER LANDW. GENUTZTEN FLAECHE

AUSSERBETRIEELICHES EINKOMMEN \*\*)

1 000

BUNDESGBIET

FAMILIENANGEHOERIGEN ERWERBSTAETIG				FAMILIENFRENDE ARBEITSKRAEFTE MIT BETRIEBLICHEN ARBEITEN BESCHAEFTIGT						BETRIEBL. ARBEITSLEISTUNG DER FAMILIEN- ARBEITSKRAEFTE UNDE DER STAENDIGEN FAM.-FREMDEN ARBEITSKRAEFTE		LF	NR.
DARUNTER (SP. 9) AUCH MIT BETRIEBL. ARBEITEN BESCHAEFTIGT				STAENDIGE			NICHTSTAENDIGE						
ZUSAMMEN		UEBERW. IM BETRIEB	ANDER-IG WEITIG VOLLB.	BETRIEBE	LF HA	PERSONEN	AK-EINH.	BETRIEBE		AK-EINHEITEN			
10	11	12	13	14	15	16	17	18	19	20			

BETRIEBSBEREICHS LANDWIRTSCHAFT 2) SAMMEN

0,7	0,0	0,0	0,5	0,1	0,1	0,1	0,1	0,4	0,3	3,6	151
0,5	0,0	0,0	0,5	0,0	0,0	0,0	0,0	0,2	0,0	2,5	152
0,2	0,0	0,0	0,2	-	-	-	-	-	-	-	153
2,1	0,3	0,2	1,7	0,2	0,9	0,3	0,3	1,8	1,3	11,7	154
2,0	0,2	0,2	1,6	0,1	0,4	0,2	0,1	1,1	0,3	7,3	155
0,6	0,1	0,1	0,5	-	-	-	-	-	-	-	156
4,1	0,8	0,3	3,8	0,4	3,6	0,6	0,4	1,6	1,2	29,0	157
3,4	0,7	0,2	3,0	0,1	2,4	0,3	0,2	0,9	0,3	19,8	158
0,7	0,3	0,2	0,6	-	-	-	-	-	-	-	159
15,4	3,8	0,9	13,6	1,3	23,0	1,8	1,3	3,5	2,3	130,4	160
13,0	3,4	0,6	11,6	0,6	15,5	1,0	0,8	2,1	0,4	90,6	161
0,7	0,3	0,1	0,5	-	-	-	-	-	-	-	162
9,1	2,2	0,3	7,7	2,1	52,7	2,3	1,8	3,0	1,4	125,6	163
7,5	2,0	0,2	6,6	1,5	42,2	1,6	1,4	2,1	0,6	88,7	164
0,2	0,0	0,0	0,0	-	-	-	-	-	-	-	165
5,2	1,6	0,5	4,5	4,2	169,3	5,2	4,5	4,1	2,1	106,5	165
4,5	1,2	0,3	3,7	3,7	144,0	4,4	3,9	3,4	1,0	77,0	167
0,0	0,0	0,0	0,0	-	-	-	-	-	-	-	168
1,1	0,0	0,0	0,7	6,2	554,6	9,8	9,3	2,9	1,5	45,6	169
0,7	0,0	0,0	0,5	5,9	528,6	8,7	8,2	2,8	0,9	35,8	170
0,0	0,0	0,0	0,0	-	-	-	-	-	-	-	171
38,3	9,8	3,1	32,9	15,4	804,5	21,3	18,1	18,3	10,9	453,8	172
32,4	8,9	2,5	28,6	12,8	732,8	16,7	15,7	13,7	5,7	322,8	173
3,4	1,4	0,8	2,1	-	-	-	-	-	-	-	174
3,4	1,3	0,8	2,0	-	-	-	-	-	-	-	175

BETRIEBSINHABERS UND SEINES EHEGATTEN. UNTER 1 HA LF.

SCHLESWIG-HOLSTEIN

LFD NR.	LANDW. GEN. FLAECHE VON... BIS UNTER... HA			PERSONEN- GRUPPE	BETRIEBE		BETRIEBSINHABER UND IHRE AUF DEM BETRIEB LEBENDEN MIT BETRIEBLICHEN ARBEITEN BESCHAEFTIGT					ANDERWEITIG	
					INSGESAMT		ZUSAMMEN		DAR. (SP. 3/4) VOLLBESCHAEFTIGT			ZUSAMMEN	
					BETRIEBE	LF HA	PERSONEN	AK-EINH.	BETRIEBE	PERSONEN	AK-EINH.	BETRIEBE	PERSONEN
	1	2	3	4	5	6	7	8	9	INS			
01	1	-	2	ZUSAMMEN	0,2	0,3	0,3	0,2	0,1	0,1	0,1	0,0	0,0
02				MAENNLICH	-	-	0,2	0,1	0,1	0,1	0,1	0,0	0,0
03				BETR.-INH.	-	-	0,2	0,1	0,1	0,1	0,1	0,0	0,0
04	2	-	5	ZUSAMMEN	0,5	1,6	0,9	0,5	0,3	0,3	0,3	0,1	0,2
05				MAENNLICH	-	-	0,5	0,4	0,3	0,3	0,3	0,1	0,1
06				BETR.-INH.	-	-	0,5	0,3	0,3	0,3	0,3	0,0	0,0
07	5	-	10	ZUSAMMEN	0,3	2,2	0,6	0,4	0,2	0,3	0,3	0,1	0,1
08				MAENNLICH	-	-	0,3	0,3	0,2	0,2	0,2	0,1	0,1
09				BETR.-INH.	-	-	0,3	0,3	0,2	0,2	0,2	-	-
10	10	-	20	ZUSAMMEN	1,5	22,3	3,0	2,0	1,3	1,5	1,5	0,3	0,5
11				MAENNLICH	-	-	1,8	1,5	1,3	1,5	1,5	0,2	0,3
12				BETR.-INH.	-	-	1,5	1,3	1,3	1,3	1,3	0,0	0,0
13	20	-	30	ZUSAMMEN	3,3	82,8	7,4	5,1	3,2	3,8	3,7	0,7	1,0
14				MAENNLICH	-	-	4,4	3,7	3,2	3,6	3,5	0,5	0,6
15				BETR.-INH.	-	-	3,3	3,2	3,1	3,1	3,1	0,0	0,0
16	30	-	50	ZUSAMMEN	6,8	267,9	15,7	11,0	6,6	8,3	8,2	1,1	1,6
17				MAENNLICH	-	-	9,4	8,1	6,6	7,8	7,7	0,7	0,8
18				BETR.-INH.	-	-	6,8	6,5	6,3	6,3	6,3	0,0	0,0
19	50 UND MEHR			ZUSAMMEN	4,7	355,7	11,1	7,8	4,6	6,1	6,0	0,6	0,7
20				MAENNLICH	-	-	6,9	6,0	4,6	5,8	5,7	0,3	0,3
21				BETR.-INH.	-	-	4,7	4,5	4,4	4,4	4,4	0,0	0,0
22	INSGESAMT 3)			ZUSAMMEN	17,7	732,9	39,6	27,4	16,7	20,7	20,5	3,0	4,2
23				MAENNLICH	-	-	24,0	20,4	16,6	19,5	19,3	2,0	2,4
24				BETR.-INH.	-	-	17,7	16,6	15,9	15,9	15,9	0,1	0,1
25				MAENNLICH	-	-	16,8	16,1	15,8	15,8	15,8	0,1	0,1
DARUNTER (ZEILEN 22 - 25): BETRIEBE DES MARKTFRUCHT													
26	INSGESAMT 3)			ZUSAMMEN	2,4	157,4	4,5	3,0	2,1	2,4	2,4	0,3	0,4
27				MAENNLICH	-	-	3,0	2,5	2,1	2,4	2,4	0,2	0,2
28				BETR.-INH.	-	-	2,4	2,1	2,0	2,0	2,0	0,0	0,0
29				MAENNLICH	-	-	2,2	2,0	1,9	1,9	1,9	0,0	0,0
FUTTERBAU													
30	INSGESAMT 3)			ZUSAMMEN	12,4	486,4	28,9	20,2	11,9	15,1	14,9	2,3	3,3
31				MAENNLICH	-	-	17,2	14,7	11,9	14,1	14,0	1,6	1,9
32				BETR.-INH.	-	-	12,4	11,8	11,4	11,4	11,4	0,1	0,1
33				MAENNLICH	-	-	11,8	11,5	11,3	11,3	11,3	0,1	0,1
VEREDLUNGS													
34	INSGESAMT 3)			ZUSAMMEN	1,2	36,5	2,3	1,4	1,0	1,1	1,1	0,2	0,2
35				MAENNLICH	-	-	1,4	1,1	1,0	1,1	1,1	0,1	0,1
36				BETR.-INH.	-	-	1,2	1,0	1,0	1,0	1,0	0,0	0,0
37				MAENNLICH	-	-	1,1	1,0	1,0	1,0	1,0	0,0	0,0
DAUERKULTUR													
38	INSGESAMT 3)			ZUSAMMEN	0,0	0,3	0,1	0,0	0,0	0,0	0,0	0,0	0,0
39				MAENNLICH	-	-	0,0	0,0	0,0	0,0	0,0	0,0	0,0
40				BETR.-INH.	-	-	0,0	0,0	0,0	0,0	0,0	-	-
41				MAENNLICH	-	-	0,0	0,0	0,0	0,0	0,0	-	-
LANDWIRTSCHAFTLICHE													
42	INSGESAMT 3)			ZUSAMMEN	1,0	45,9	2,2	1,5	1,0	1,2	1,1	0,1	0,2
43				MAENNLICH	-	-	1,4	1,1	0,9	1,1	1,1	0,0	0,0
44				BETR.-INH.	-	-	1,0	0,9	0,9	0,9	0,9	0,0	0,0
45				MAENNLICH	-	-	0,9	0,9	0,9	0,9	0,9	0,0	0,0
ZU													
46	INSGESAMT 3)			ZUSAMMEN	17,0	726,5	38,0	26,2	16,0	19,8	19,6	2,9	4,0
47				MAENNLICH	-	-	23,1	19,6	15,9	18,7	18,5	1,9	2,3
48				BETR.-INH.	-	-	17,0	15,9	15,3	15,3	15,3	0,1	0,1
49				MAENNLICH	-	-	16,1	15,4	15,1	15,1	15,1	0,1	0,1

\*) IN DER ABGRENZUNG NACH DER HAUPTPRODUKTIONSRICHTUNG (HPR), DEREN INHABER NATUERLICHE PERSONEN SIND.- \*\*\*) DES  
1) BEZOGEN AUF DIE BETRIEBLICHE TAEITIGKEIT.- 2) IN DER ABGRENZUNG NACH DER BETRIEBSSYSTEMATIK.- 3) FINSCHL.

NACH GROSSENKLASSEN DER LANDW. GENUTZTEN FLAECHE UND FUER AUSGEWAELTE BETRIEBSFORMEN

AUSSERBETRIEBLICHES EINKOMMEN \*\*)

1 000

SCHLESWIG-HOLSTEIN

FAMILIENANGEHOERIGEN ERWERBSTAETIG				FAMILIENFREMDE ARBEITSKRAEFTE MIT BETRIEBLICHEN ARBEITEN BESCHAEFTIGT						BETRIEBL. ARBEITSLEISTUNG DER FAMILIEN-ARBEITSKRAEFTE UND DER STAENDIGEN FAMILIEN-FREMDEN ARBEITSKRAEFTE		
DARUNTER (SP. 9) AUCH MIT BETRIEBL. ARBEITEN BESCHAEFTIGT				STAENDIGE			NICHTSTAENDIGE			NR.		
ZUSAMMEN		UEBERW. IM BETRIEB	ANDER-WEITIG VOLLB.	BETRIEBE	LF HA	PERSONEN	AK-EINH.	BETRIEBE		AK-EINHEITEN		
PERSONEN	AK-EINH.	PERSONEN	PERSONEN	BETRIEBE	LF HA	PERSONEN	AK-EINH.	BETRIEBE		AK-EINHEITEN		
10	11	12	13	14	15	16	17	18	19	20		
<b>GESAMT</b>												
0,0	0,0	-	0,0	0,0	0,0	0,1	0,1	0,0	0,0	0,3	01	
0,0	0,0	-	0,0	0,0	0,0	0,0	0,0	0,0	0,0	0,2	02	
0,0	0,0	-	0,0	-	-	-	-	-	-	-	03	
0,0	0,0	-	0,0	0,1	0,3	0,4	0,4	0,1	0,1	0,9	04	
0,0	0,0	-	0,0	0,1	0,2	0,2	0,2	0,1	0,0	0,5	05	
0,0	0,0	-	0,0	-	-	-	-	-	-	-	06	
0,0	0,0	-	0,0	0,1	0,4	0,2	0,2	0,1	0,1	0,5	07	
0,0	0,0	-	0,0	0,0	0,3	0,1	0,1	0,1	0,1	0,4	08	
-	-	-	-	-	-	-	-	-	-	-	09	
0,1	0,0	0,0	0,1	0,1	1,4	0,3	0,3	0,1	0,1	2,3	10	
0,1	0,0	0,0	0,1	0,1	1,3	0,2	0,2	0,1	0,0	1,8	11	
0,0	0,0	0,0	0,0	-	-	-	-	-	-	-	12	
0,2	0,1	0,0	0,1	0,1	2,7	0,2	0,2	0,1	0,1	5,3	13	
0,2	0,1	0,0	0,1	0,1	1,9	0,2	0,1	0,0	0,1	3,9	14	
0,0	0,0	0,0	0,0	-	-	-	-	-	-	-	15	
0,3	0,1	0,1	0,2	0,5	20,6	0,6	0,6	0,4	0,2	11,6	16	
0,2	0,1	0,1	0,2	0,4	17,7	0,5	0,5	0,3	0,1	8,6	17	
0,0	0,0	0,0	0,0	-	-	-	-	-	-	-	18	
0,1	0,0	0,0	0,1	1,4	133,4	2,5	2,4	0,5	0,3	10,2	19	
0,1	0,0	0,0	0,1	1,4	128,1	2,3	2,2	0,5	0,2	8,2	20	
0,0	0,0	0,0	0,0	-	-	-	-	-	-	-	21	
0,8	0,3	0,1	0,6	2,4	159,0	4,8	4,5	1,2	1,0	31,9	22	
0,7	0,2	0,1	0,5	2,2	149,6	3,7	3,6	1,1	0,6	24,0	23	
0,1	0,1	0,0	0,1	-	-	-	-	-	-	-	24	
0,1	0,1	0,0	0,1	-	-	-	-	-	-	-	25	
<b>BETRIEBSBEREICHS LANDWIRTSCHAFT 2)</b>												
<b>BETRIEBE</b>												
0,1	0,0	0,0	0,1	0,6	61,4	0,9	0,9	0,3	0,2	3,9	26	
0,1	0,0	0,0	0,0	0,5	59,8	0,8	0,8	0,2	0,1	3,4	27	
0,0	0,0	0,0	0,0	-	-	-	-	-	-	-	28	
0,0	0,0	0,0	0,0	-	-	-	-	-	-	-	29	
<b>BETRIEBE</b>												
0,7	0,2	0,1	0,5	1,2	73,9	1,6	1,5	0,5	0,3	21,7	30	
0,6	0,2	0,1	0,4	1,1	68,0	1,4	1,3	0,5	0,2	16,1	31	
0,1	0,1	0,0	0,1	-	-	-	-	-	-	-	32	
0,1	0,1	0,0	0,1	-	-	-	-	-	-	-	33	
<b>BETRIEBE</b>												
0,0	0,0	0,0	0,0	0,2	10,0	0,2	0,2	0,1	0,0	1,7	34	
0,0	0,0	0,0	0,0	0,2	9,6	0,2	0,2	0,0	0,0	1,3	35	
0,0	0,0	0,0	0,0	-	-	-	-	-	-	-	36	
0,0	0,0	0,0	0,0	-	-	-	-	-	-	-	37	
<b>BETRIEBE</b>												
-	-	-	-	0,0	0,1	0,0	0,0	0,0	0,0	0,1	38	
-	-	-	-	0,0	0,1	0,0	0,0	0,0	0,0	0,0	39	
-	-	-	-	-	-	-	-	-	-	-	40	
-	-	-	-	-	-	-	-	-	-	-	41	
<b>GEMISCHTBETRIEBE</b>												
0,0	0,0	0,0	0,0	0,1	10,5	0,2	0,2	0,1	0,0	1,7	42	
0,0	0,0	0,0	0,0	0,1	9,6	0,2	0,2	0,1	0,0	1,3	43	
0,0	0,0	-	0,0	-	-	-	-	-	-	-	44	
0,0	0,0	-	0,0	-	-	-	-	-	-	-	45	
<b>SAMMEN</b>												
0,8	0,3	0,1	0,6	2,1	155,8	3,0	2,8	0,9	0,5	29,0	46	
0,7	0,2	0,1	0,5	1,9	147,1	2,6	2,5	0,8	0,4	22,1	47	
0,1	0,1	0,0	0,1	-	-	-	-	-	-	-	48	
0,1	0,1	0,0	0,1	-	-	-	-	-	-	-	49	

BETRIEBSINHABERS UND SEINES EHEGATTEN. UNTER 1 HA LF.

NIEDERSACHSEN

LFD NR.	LANDW. GEN. FLAECHE VON... BIS UNTER... HA		PERSONENGRUPPE	BETRIEBE		BETRIEBSINHABER UND IHRE AUF DEM BETRIEB LEBENDEN MIT BETRIEBLICHEN ARBEITEN BESCHAEFTIGT						BETRIEB ANDERWEITIG	
				INSGESAMT		ZUSAMMEN		DAR. (SP. 3/4) VOLLBESCHAEFTIGT				ZUSAMMEN	
				BETRIEBE	LF HA	PERSONEN	AK-EINH.	BETRIEBE	PERSONEN	AK-EINH.	BETRIEBE	PERSONEN	
1	2	3	4	5	6	7	8	9	10	11			
													INS
01	1	- 2	ZUSAMMEN	0,3	0,5	0,7	0,5	0,2	0,3	0,3	0,1	0,2	
02			MAENNLICH	-	-	0,4	0,3	0,2	0,2	0,2	0,1	0,1	
03			BETR.-INH.	-	-	0,3	0,3	0,2	0,2	0,2	0,0	0,0	
04	2	- 5	ZUSAMMEN	1,3	4,2	2,2	1,2	0,7	0,8	0,8	0,4	0,5	
05			MAENNLICH	-	-	1,1	0,7	0,6	0,6	0,6	0,3	0,4	
06			BETR.-INH.	-	-	1,3	0,9	0,7	0,7	0,7	0,0	0,0	
07	5	- 10	ZUSAMMEN	1,9	14,3	3,6	2,3	1,5	1,7	1,7	0,5	0,8	
08			MAENNLICH	-	-	2,0	1,7	1,4	1,5	1,5	0,5	0,7	
09			BETR.-INH.	-	-	1,9	1,6	1,4	1,4	1,4	0,0	0,0	
10	10	- 20	ZUSAMMEN	9,4	148,5	21,0	13,9	9,0	10,0	9,9	3,3	4,6	
11			MAENNLICH	-	-	12,4	9,9	8,8	9,4	9,3	2,5	3,0	
12			BETR.-INH.	-	-	9,4	9,0	8,6	8,6	8,6	0,0	0,0	
13	20	- 30	ZUSAMMEN	13,0	324,8	31,1	20,8	12,7	15,4	15,2	4,1	5,7	
14			MAENNLICH	-	-	18,1	14,8	12,6	14,3	14,1	2,8	3,4	
15			BETR.-INH.	-	-	13,0	12,6	12,3	12,3	12,3	0,0	0,0	
16	30	- 50	ZUSAMMEN	16,6	636,1	42,0	28,4	16,3	21,3	20,9	3,6	5,0	
17			MAENNLICH	-	-	24,5	20,4	16,3	19,7	19,4	2,4	3,0	
18			BETR.-INH.	-	-	16,6	16,2	15,8	15,8	15,8	0,0	0,0	
19	50 UND MEHR		ZUSAMMEN	8,4	591,1	21,6	14,5	8,0	11,3	10,9	1,5	1,9	
20			MAENNLICH	-	-	13,1	10,9	8,0	10,4	10,3	0,8	1,0	
21			BETR.-INH.	-	-	8,4	8,0	7,8	7,8	7,8	0,0	0,0	
22	INSGESAMT 3)		ZUSAMMEN	51,6	1719,9	124,2	82,7	49,3	61,7	60,6	13,6	19,2	
23			MAENNLICH	-	-	72,8	59,6	48,6	57,1	56,0	9,5	11,7	
24			BETR.-INH.	-	-	51,6	49,1	47,6	47,6	47,6	0,2	0,2	
25			MAENNLICH	-	-	48,6	47,5	46,8	46,8	46,8	0,2	0,2	
													DARUNTER (ZEILEN 22 - 25): BETRIEBE DES MARKTFRUCHT
26	INSGESAMT 3)		ZUSAMMEN	7,9	385,7	17,3	11,3	7,3	8,8	8,7	1,4	2,0	
27			MAENNLICH	-	-	10,7	8,7	7,2	8,2	8,1	1,0	1,1	
28			BETR.-INH.	-	-	7,9	7,3	7,1	7,1	7,1	0,0	0,0	
29			MAENNLICH	-	-	7,3	7,1	6,8	6,8	6,8	0,0	0,0	
													FUTTERBAU
30	INSGESAMT 3)		ZUSAMMEN	28,9	926,7	71,5	48,0	28,0	35,5	34,8	8,0	11,0	
31			MAENNLICH	-	-	41,4	34,1	27,8	32,8	32,3	5,5	6,6	
32			BETR.-INH.	-	-	28,9	27,9	27,0	27,0	27,0	0,0	0,0	
33			MAENNLICH	-	-	27,4	26,9	26,7	26,7	26,7	0,0	0,0	
													VEREDLUNGS
34	INSGESAMT 3)		ZUSAMMEN	5,4	141,7	12,2	7,9	4,9	5,6	5,6	1,6	2,3	
35			MAENNLICH	-	-	7,4	5,8	4,9	5,5	5,5	1,1	1,5	
36			BETR.-INH.	-	-	5,4	5,0	4,8	4,8	4,8	0,0	0,0	
37			MAENNLICH	-	-	5,1	4,9	4,8	4,8	4,8	0,0	0,0	
													DAUERKULTUR
38	INSGESAMT 3)		ZUSAMMEN	0,4	6,2	0,9	0,6	0,3	0,5	0,5	0,1	0,1	
39			MAENNLICH	-	-	0,5	0,4	0,3	0,4	0,4	0,0	0,0	
40			BETR.-INH.	-	-	0,4	0,4	0,3	0,3	0,3	0,0	0,0	
41			MAENNLICH	-	-	0,3	0,3	0,3	0,3	0,3	0,0	0,0	
													LANDWIRTSCHAFTLICHE
42	INSGESAMT 3)		ZUSAMMEN	7,5	249,4	18,4	12,3	7,1	9,1	9,0	2,2	3,3	
43			MAENNLICH	-	-	10,8	8,7	7,1	8,5	8,3	1,7	2,0	
44			BETR.-INH.	-	-	7,5	7,1	7,0	7,0	7,0	0,0	0,0	
45			MAENNLICH	-	-	6,9	6,8	6,8	6,8	6,8	0,0	0,0	
													ZU
46	INSGESAMT 3)		ZUSAMMEN	49,9	1709,6	120,5	80,1	47,8	59,7	58,7	13,3	18,8	
47			MAENNLICH	-	-	70,7	57,9	47,2	55,5	54,4	9,3	11,4	
48			BETR.-INH.	-	-	49,9	47,6	46,0	46,0	46,0	0,2	0,2	
49			MAENNLICH	-	-	47,1	45,9	45,3	45,3	45,3	0,2	0,2	

\*) IN DER ABGRENZUNG NACH DER HAUPTPRODUKTIONSRICHTUNG (HPR), DEREN INHABER NATUERLICHE PERSONEN SIND.- \*\*\*) DES  
 1) BEZOGEN AUF DIE BETRIEBLICHE TAEITIGKEIT.- 2) IN DER ABGRENZUNG NACH DER BETRIEBSSYSTEMATIK.- 3) EINSCHL.



NACH GROSSENKLASSEN DER LANDW. GENUTZTEN FLAECHE UND FUER AUSGEWAELHTE BETRIEBSFORMEN

AUSSERBETRIEBLICHES EINKOMMEN \*\*)

1 000

NIEDERSACHSEN

FAMILIENANGEHOERIGEN ERWERBSTAETIG				FAMILIENFREUNDE ARBEITSKRAEFTE MIT BETRIEBLICHEN ARBEITEN BESCHAEFTIGT						BETRIEBL. ARBEITSLEISTUNG DER FAMILIENARBEITSKRAEFTE UND DER STAENDIGEN FAMILIENFREUNDEN ARBEITSKRAEFTE		LF	NR.
DARUNTER (SP. 9) AUCH MIT BETRIEBL. ARBEITEN BESCHAEFTIGT				STAENDIGE			NICHTSTAENDIGE						
ZUSAMMEN		DAR. (SP. 10) UEBERW. IM BETRIEB		ANDERWEITIG VOLLB.		BETRIEBE	LF HA	PERSONEN	AK-EINH.	BETRIEBE		AK-EINHEITEN	
PERSONEN	AK-EINH.	PERSONEN	PERSONEN	BETRIEBE	LF HA	PERSONEN	AK-EINH.	BETRIEBE		AK-EINHEITEN			
10	11	12	13	14	15	16	17	18	19	20			

GESAMT

0,1	0,0	-	0,1	0,1	0,1	0,7	0,6	0,1	0,1	1,1	01
0,1	0,0	-	0,1	0,0	0,1	0,3	0,2	0,0	0,0	0,5	02
0,0	0,0	-	0,0	-	-	-	-	-	-	-	03
0,2	0,0	0,0	0,2	0,1	0,5	0,6	0,4	0,1	0,1	1,6	04
0,2	0,0	0,0	0,2	0,0	0,4	0,2	0,2	0,0	0,0	1,0	05
0,0	0,0	0,0	0,0	-	-	-	-	-	-	-	06
0,1	0,0	0,0	0,1	0,1	1,1	0,5	0,4	0,1	0,2	2,7	07
0,1	0,0	0,0	0,1	0,1	0,7	0,2	0,2	0,1	0,0	1,8	08
0,0	0,0	0,0	0,0	-	-	-	-	-	-	-	09
1,3	0,4	0,0	1,1	0,2	3,7	0,7	0,5	0,3	0,3	14,5	10
1,2	0,3	0,0	1,0	0,2	3,0	0,5	0,5	0,3	0,2	10,4	11
0,0	0,0	0,0	0,0	-	-	-	-	-	-	-	12
1,2	0,2	0,0	0,9	0,3	7,1	0,4	0,3	0,6	0,2	21,2	13
0,9	0,2	0,0	0,7	0,2	6,5	0,3	0,3	0,6	0,1	15,1	14
0,0	0,0	0,0	0,0	-	-	-	-	-	-	-	15
1,1	0,4	0,3	0,9	1,1	45,8	1,5	1,4	1,4	0,6	29,6	16
1,0	0,4	0,1	0,7	0,9	40,1	1,3	1,2	1,2	0,4	21,6	17
0,0	0,0	0,0	-	-	-	-	-	-	-	-	18
0,4	0,0	0,0	0,3	2,7	228,6	3,9	3,7	1,6	0,8	18,1	19
0,4	0,0	0,0	0,2	2,5	220,7	3,5	3,4	1,5	0,6	14,3	20
0,0	0,0	0,0	0,0	-	-	-	-	-	-	-	21
4,4	1,2	0,4	3,7	5,1	287,2	10,0	9,0	4,8	2,8	91,7	22
3,8	1,1	0,4	3,2	4,6	271,6	7,3	6,9	4,0	1,5	66,6	23
0,2	0,0	0,0	0,1	-	-	-	-	-	-	-	24
0,2	0,0	0,0	0,0	-	-	-	-	-	-	-	25

BETRIEBBEREICHS LANDWIRTSCHAFT 2)

BETRIEBE

0,5	0,0	0,0	0,4	1,3	125,2	2,3	2,0	1,4	0,8	13,4	26
0,4	0,0	0,0	0,4	1,2	121,5	1,9	1,9	1,1	0,3	10,6	27
0,0	0,0	0,0	0,0	-	-	-	-	-	-	-	28
0,0	0,0	0,0	0,0	-	-	-	-	-	-	-	29

BETRIEBE

2,7	0,8	0,3	2,3	1,9	97,9	2,2	2,0	1,7	0,7	49,9	30
2,3	0,7	0,2	2,0	1,6	91,2	2,0	1,8	1,5	0,5	35,8	31
0,0	0,0	0,0	0,0	-	-	-	-	-	-	-	32
0,0	0,0	0,0	0,0	-	-	-	-	-	-	-	33

BETRIEBE

0,5	0,1	0,0	0,4	0,3	19,0	0,7	0,6	0,4	0,2	8,3	34
0,4	0,1	0,0	0,4	0,3	17,0	0,6	0,4	0,3	0,1	6,4	35
0,0	0,0	0,0	0,0	-	-	-	-	-	-	-	36
0,0	0,0	0,0	0,0	-	-	-	-	-	-	-	37

BETRIEBE

0,0	0,0	0,0	0,0	0,0	1,5	0,1	0,1	0,1	0,1	0,6	38
0,0	0,0	0,0	0,0	0,0	1,5	0,1	0,1	0,1	0,1	0,5	39
0,0	0,0	-	0,0	-	-	-	-	-	-	-	40
0,0	0,0	-	0,0	-	-	-	-	-	-	-	41

GEMISCHTBETRIEBE

0,6	0,2	0,1	0,6	0,6	37,9	0,9	0,7	0,7	0,3	13,0	42
0,6	0,2	0,1	0,5	0,5	35,2	0,7	0,7	0,5	0,2	9,6	43
0,0	0,0	0,0	0,0	-	-	-	-	-	-	-	44
0,0	0,0	0,0	0,0	-	-	-	-	-	-	-	45

SAMMEN

4,4	1,2	0,4	3,7	4,3	281,5	5,9	5,4	4,3	1,8	85,5	46
3,8	1,1	0,4	3,2	3,8	266,4	5,1	4,8	3,6	1,2	62,7	47
0,2	0,0	0,0	0,1	-	-	-	-	-	-	-	48
0,2	0,0	0,0	0,0	-	-	-	-	-	-	-	49

BETRIEBSINHABERS UND SEINES EHEGATTEN. UNTER 1 HA LF.

NORDRHEIN-WESTFALEN

LFD NR.	LANDW. GEN. FLÄCHE VON... BIS UNTER... HA		PERSONEN- GRUPPE	BETRIEBE									BETRIEBSLINHALTER UND IHRE AUF DEM BETRIEB LEBENDEN ANDERWEITIG	
				BETRIEBE		MIT BETRIEBLICHEN ARBEITEN BESCHÄFTIGT		DAR. (SP. 3/4) VOLLBESCHÄFTIGT		ZUSAMMEN				
				BETRIEBE	LF HA	PERSONEN	AK-EINH.	BETRIEBE	PERSONEN	AK-EINH.	BETRIEBE	PERSONEN	BETRIEBE	PERSONEN
1	2	3	4	5	6	7	8	9						
01	1	- 2	ZUSAMMEN	1,5	2,1	3,1	2,1	1,1	1,4	1,4	0,3	0,7		
02			MAENNLICH	-	-	1,6	1,3	1,0	1,2	1,2	0,3	0,4		
03			BETR.-INH.	-	-	1,5	1,2	1,1	1,1	1,1	0,1	0,1		
04	2	- 5	ZUSAMMEN	1,8	5,7	3,7	2,0	1,0	1,3	1,3	0,7	1,2		
05			MAENNLICH	-	-	1,9	1,4	1,0	1,2	1,2	0,5	0,8		
06			BETR.-INH.	-	-	1,8	1,3	1,0	1,0	1,0	0,0	0,0		
07	5	- 10	ZUSAMMEN	2,8	21,1	5,6	3,6	2,4	2,6	2,5	1,1	1,8		
08			MAENNLICH	-	-	3,5	2,6	2,3	2,3	2,2	0,8	1,2		
09			BETR.-INH.	-	-	2,8	2,3	2,2	2,2	2,2	0,2	0,2		
10	10	- 20	ZUSAMMEN	11,1	172,4	24,5	16,0	10,4	11,8	11,7	3,8	6,1		
11			MAENNLICH	-	-	14,6	11,8	10,4	11,2	11,0	2,7	3,7		
12			BETR.-INH.	-	-	11,1	10,5	10,1	10,1	10,1	0,2	0,2		
13	20	- 30	ZUSAMMEN	11,2	272,0	26,0	17,0	10,9	13,0	12,6	3,1	4,9		
14			MAENNLICH	-	-	15,8	13,0	10,8	12,4	12,3	2,2	2,8		
15			BETR.-INH.	-	-	11,2	10,6	10,4	10,4	10,4	0,0	0,0		
16	30	- 50	ZUSAMMEN	8,8	327,7	21,5	14,1	8,7	10,8	10,7	2,2	3,3		
17			MAENNLICH	-	-	13,4	10,9	8,6	10,5	10,2	1,4	1,8		
18			BETR.-INH.	-	-	8,8	8,6	8,3	8,3	8,3	0,0	0,0		
19	50 UND MEHR		ZUSAMMEN	2,4	176,4	5,3	3,6	2,4	2,9	2,8	0,6	0,6		
20			MAENNLICH	-	-	3,6	2,9	2,4	2,8	2,8	0,2	0,2		
21			BETR.-INH.	-	-	2,4	2,4	2,4	2,4	2,4	0,0	0,0		
22	INSGESAMT 3)		ZUSAMMEN	41,3	978,4	93,6	61,1	38,3	45,8	45,2	11,9	19,1		
23			MAENNLICH	-	-	56,5	45,9	37,7	43,0	42,5	8,4	11,3		
24			BETR.-INH.	-	-	41,3	38,6	37,1	37,1	37,1	0,6	0,6		
25			MAENNLICH	-	-	39,0	37,3	36,2	36,2	36,2	0,6	0,6		
DARUNTER (ZEILEN 22 - 25): BETRIEBE DES MARKTFRUCHT														
26	INSGESAMT 3)		ZUSAMMEN	7,0	212,2	14,1	9,5	6,2	7,2	7,1	1,5	2,1		
27			MAENNLICH	-	-	8,9	7,5	6,1	6,9	6,9	0,9	1,2		
28			BETR.-INH.	-	-	7,0	6,4	6,0	6,0	6,0	0,1	0,1		
29			MAENNLICH	-	-	6,5	6,2	5,9	5,9	5,9	0,1	0,1		
FUTTERBAU														
30	INSGESAMT 3)		ZUSAMMEN	17,8	446,5	42,1	27,5	17,1	20,5	20,2	5,5	8,9		
31			MAENNLICH	-	-	25,4	20,5	16,9	19,3	19,3	3,8	5,2		
32			BETR.-INH.	-	-	17,8	17,0	16,5	16,5	16,5	0,1	0,1		
33			MAENNLICH	-	-	16,9	16,6	16,2	16,2	16,2	0,1	0,1		
VEREDLUNGS														
34	INSGESAMT 3)		ZUSAMMEN	6,1	128,9	13,2	8,2	5,2	6,1	6,1	2,3	3,6		
35			MAENNLICH	-	-	8,0	6,3	5,2	5,8	5,8	1,5	2,1		
36			BETR.-INH.	-	-	6,1	5,4	5,1	5,1	5,1	0,1	0,1		
37			MAENNLICH	-	-	5,6	5,2	5,1	5,1	5,1	0,1	0,1		
DAUERKULTUR														
38	INSGESAMT 3)		ZUSAMMEN	0,1	1,9	0,3	0,2	0,1	0,1	0,1	0,0	0,0		
39			MAENNLICH	-	-	0,1	0,1	0,1	0,1	0,1	0,0	0,0		
40			BETR.-INH.	-	-	0,1	0,1	0,1	0,1	0,1	0,0	0,0		
41			MAENNLICH	-	-	0,1	0,1	0,1	0,1	0,1	0,0	0,0		
LANDWIRTSCHAFTLICHE														
42	INSGESAMT 3)		ZUSAMMEN	6,0	161,9	14,4	9,2	5,7	6,9	6,8	1,9	3,2		
43			MAENNLICH	-	-	8,8	7,1	5,7	6,7	6,6	1,4	1,9		
44			BETR.-INH.	-	-	6,0	5,7	5,7	5,7	5,7	0,1	0,1		
45			MAENNLICH	-	-	5,9	5,7	5,6	5,6	5,6	0,1	0,1		
ZU														
46	INSGESAMT 3)		ZUSAMMEN	37,2	951,6	84,1	54,6	34,6	40,9	40,4	11,0	17,7		
47			MAENNLICH	-	-	51,3	41,5	34,0	38,8	38,4	7,8	10,4		
48			BETR.-INH.	-	-	37,2	34,6	33,2	33,2	33,2	0,6	0,6		
49			MAENNLICH	-	-	35,1	33,7	32,8	32,8	32,8	0,6	0,6		

\*) IN DER ABGRENZUNG NACH DER HAUPTPRODUKTIONSRICHTUNG (HPR), DEREN INHABER NATUERLICHE PERSONEN SIND.- \*\*\*) DES  
1) BEZOGEN AUF DIE BETRIEBLICHE TÄTIGKEIT.- 2) IN DER ABGRENZUNG NACH DER BETRIEBSSYSTEMATIK.- 3) EINSCHL.

NACH GROSSENKLASSEN DER LANDW. GENUTZTEN FLAECHE UND FUER AUSGEWAELTE BETRIEBSFORMEN

AUSSERBETRIELICHES EINKOMMEN \*\*)

1 000

NORDRHEIN-WESTFALEN

FAMILIENANGEHOERIGEN ERWERBSTAETIG				FAMILIENFREUDE ARBEITSKRAEFTE MIT BETRIEBLICHEN ARBEITEN BESCHAEFTIGT							BETRIEBL. ARBEITSLEISTUNG DER FAMILIEN- ARBEITSKRAEFTE		LF UND DER STAENDIGEN FAM.-FREUDEN ARBEITSKRAEFTE	NR.
DARUNTER (SP. 9) AUCH MIT BETRIEBL. ARBEITEN BESCHAEFTIGT				STAENDIGE			NICHTSTAENDIGE				AK-EINHEITEN			
ZUSAMMEN		DAR. (SP. 10) UEBERW.   ANDER- IM   WEITIG BETRIEB   VOLLB.		BETRIEBE	LF HA	PERSONEN	AK-EINH.	BETRIEBE						
PERSONEN	AK-EINH.	PERSONEN												
10	11	12	13	14	15	16	17	18	19	20				

GESAMT													
0,2	0,0	0,0	0,1	0,3	0,4	1,1	1,1	0,2	0,2	3,0	01		
0,1	0,0	-	0,1	0,2	0,4	0,7	0,7	0,2	0,0	2,0	02		
0,1	0,0	-	0,1	-	-	-	-	-	-	-	03		
0,2	0,0	-	0,2	0,3	0,8	0,8	0,8	0,2	0,2	2,7	04		
0,2	0,0	-	0,2	0,2	0,7	0,6	0,6	0,1	0,1	1,8	05		
0,0	0,0	-	0,0	-	-	-	-	-	-	-	06		
0,5	0,1	0,0	0,5	0,0	0,9	0,4	0,4	0,2	0,1	4,0	07		
0,5	0,1	0,0	0,5	0,0	0,6	0,3	0,3	0,2	0,0	2,9	08		
0,2	0,0	-	0,2	-	-	-	-	-	-	-	09		
1,6	0,3	0,0	1,5	0,2	3,6	0,5	0,5	0,6	0,2	16,5	10		
1,3	0,3	0,0	1,2	0,1	2,2	0,4	0,4	0,3	0,1	12,2	11		
0,2	0,0	0,0	0,2	-	-	-	-	-	-	-	12		
1,2	0,2	0,0	1,0	0,6	12,0	0,6	0,5	0,5	0,2	17,5	13		
0,9	0,2	0,0	0,8	0,5	9,5	0,5	0,4	0,4	0,2	13,3	14		
0,0	0,0	0,0	0,0	-	-	-	-	-	-	-	15		
0,6	0,1	0,0	0,6	0,9	36,3	1,3	1,1	0,7	0,4	15,2	16		
0,5	0,0	0,0	0,5	0,7	30,1	0,9	0,9	0,7	0,3	12,0	17		
0,0	0,0	0,0	0,0	-	-	-	-	-	-	-	18		
0,0	0,0	0,0	0,0	1,1	85,2	1,9	1,7	0,5	0,2	5,4	19		
0,0	0,0	0,0	0,0	0,9	81,4	1,7	1,6	0,5	0,1	4,4	20		
0,0	0,0	0,0	0,0	-	-	-	-	-	-	-	21		
4,6	1,1	0,1	4,0	3,9	139,4	8,3	7,4	3,5	2,1	68,7	22		
3,9	1,0	0,1	3,5	3,2	125,3	5,9	5,6	2,8	1,3	51,7	23		
0,6	0,1	0,0	0,5	-	-	-	-	-	-	-	24		
0,6	0,1	0,0	0,5	-	-	-	-	-	-	-	25		

BETRIEBSBEREICH LANDWIRTSCHAFT 2)

BETRIEBE

0,6	0,0	0,0	0,5	0,8	52,6	1,1	1,1	0,6	0,2	10,5	26
0,4	0,0	0,0	0,3	0,8	49,8	0,9	0,9	0,5	0,2	8,3	27
0,1	0,0	0,0	0,1	-	-	-	-	-	-	-	28
0,1	0,0	-	0,1	-	-	-	-	-	-	-	29

BETRIEBE

2,1	0,5	0,1	1,8	1,0	38,6	1,1	0,9	0,8	0,3	28,4	30
1,6	0,4	0,1	1,5	0,8	33,3	0,8	0,8	0,7	0,3	21,3	31
0,1	0,0	0,0	0,1	-	-	-	-	-	-	-	32
0,1	0,0	0,0	0,1	-	-	-	-	-	-	-	33

BETRIEBE

0,9	0,2	0,0	0,8	0,4	18,5	0,6	0,4	0,5	0,2	8,7	34
0,8	0,2	0,0	0,6	0,3	16,0	0,4	0,4	0,4	0,2	6,8	35
0,1	0,0	0,0	0,1	-	-	-	-	-	-	-	36
0,1	0,0	0,0	0,1	-	-	-	-	-	-	-	37

BETRIEBE

0,0	0,0	-	0,0	0,0	0,3	0,0	0,0	0,0	0,0	0,2	38
0,0	0,0	-	0,0	0,0	0,3	0,0	0,0	0,0	0,0	0,1	39
0,0	0,0	-	0,0	-	-	-	-	-	-	-	40
0,0	0,0	-	0,0	-	-	-	-	-	-	-	41

GEMISCHTBETRIEBE

0,8	0,2	0,0	0,7	0,4	17,7	0,4	0,4	0,2	0,0	9,7	42
0,7	0,2	0,0	0,7	0,3	15,6	0,4	0,3	0,2	0,0	7,3	43
0,1	0,0	0,0	0,0	-	-	-	-	-	-	-	44
0,1	0,0	0,0	0,0	-	-	-	-	-	-	-	45

SAMMEN

4,3	1,1	0,1	3,8	2,6	127,7	3,5	2,9	2,4	0,9	57,7	46
3,6	1,0	0,1	3,3	2,2	114,8	2,6	2,5	2,1	0,8	43,9	47
0,6	0,1	0,0	0,5	-	-	-	-	-	-	-	48
0,6	0,1	0,0	0,5	-	-	-	-	-	-	-	49

BETRIEBSINHABERS UND SEINES EHEGATTEN.  
UNTER 1 HA LF.

MESSEN

LFD NR.	LANDW. GEN. FLAECHE VON... BIS UNTER... HA	PERSONEN- GRUPPE	BETRIEBE									
			BETRIEBE		MIT BETRIEBLICHEN ARBEITEN BESCHAEFTIGT				BETRIEBE			
			INSGESAMT	ZUSAMMEN	DAR. (SP. 3/4) VOLLBESCHAEFTIGT		ZUSAMMEN		ZUSAMMEN			
			BETRIEBE	LF HA	PERSONEN	AK-EINH.	BETRIEBE	PERSONEN	AK-EINH.	BETRIEBE	PERSONEN	
			1	2	3	4	5	6	7	8	9	
											INS	
01	1 - 2	ZUSAMMEN	0,3	0,5	0,7	0,4	0,2	0,3	0,2	0,0	0,2	
02		MAENNLICH	-	-	0,4	0,3	0,2	0,2	0,2	0,0	0,0	
03		BETR.-INH.	-	-	0,3	0,3	0,2	0,2	0,2	-	-	
04	2 - 5	ZUSAMMEN	0,5	1,8	1,1	0,6	0,4	0,5	0,5	0,1	0,1	
05		MAENNLICH	-	-	0,6	0,5	0,4	0,4	0,4	0,0	0,1	
06		BETR.-INH.	-	-	0,5	0,4	0,4	0,4	0,4	-	-	
07	5 - 10	ZUSAMMEN	0,8	6,2	1,6	1,1	0,6	0,7	0,7	0,2	0,4	
08		MAENNLICH	-	-	0,9	0,7	0,6	0,6	0,6	0,2	0,4	
09		BETR.-INH.	-	-	0,8	0,7	0,6	0,6	0,6	-	0,3	
10	10 - 20	ZUSAMMEN	4,4	67,9	11,0	6,8	4,2	4,9	4,7	1,9	2,7	
11		MAENNLICH	-	-	6,4	4,7	4,2	4,5	4,4	1,5	1,7	
12		BETR.-INH.	-	-	4,4	4,2	4,0	4,0	4,0	0,0	0,0	
13	20 - 30	ZUSAMMEN	4,9	121,8	13,6	8,8	4,9	6,4	6,2	1,7	2,4	
14		MAENNLICH	-	-	8,0	6,2	4,8	5,8	5,6	1,2	1,6	
15		BETR.-INH.	-	-	4,9	4,8	4,8	4,8	4,8	0,0	0,0	
16	30 - 50	ZUSAMMEN	3,5	128,4	10,3	6,6	3,4	4,9	4,7	1,0	1,3	
17		MAENNLICH	-	-	5,9	4,6	3,4	4,4	4,4	0,6	0,7	
18		BETR.-INH.	-	-	3,5	3,4	3,3	3,3	3,3	0,0	0,0	
19	50 UND MEHR	ZUSAMMEN	0,8	62,6	2,4	1,6	0,8	1,2	1,1	0,2	0,2	
20		MAENNLICH	-	-	1,5	1,1	0,8	1,1	1,1	0,1	0,1	
21		BETR.-INH.	-	-	0,8	0,8	0,8	0,8	0,8	0,0	0,0	
22	INSGESAMT 3)	ZUSAMMEN	15,6	389,2	41,4	26,7	14,9	19,3	19,0	5,2	7,3	
23		MAENNLICH	-	-	24,0	18,6	14,7	17,5	17,2	3,7	4,5	
24		BETR.-INH.	-	-	15,6	14,9	14,4	14,4	14,4	0,0	0,0	
25		MAENNLICH	-	-	14,9	14,4	14,2	14,2	14,2	0,0	0,0	
											DARUNTER (ZEILEN 22 - 25): BETRIEBE DES MARKTFRUCHT	
26	INSGESAMT 3)	ZUSAMMEN	3,0	96,7	7,2	4,8	2,8	3,5	3,4	0,8	1,0	
27		MAENNLICH	-	-	4,3	3,4	2,7	3,2	3,1	0,6	0,7	
28		BETR.-INH.	-	-	3,0	2,7	2,7	2,7	2,7	0,0	0,0	
29		MAENNLICH	-	-	2,8	2,7	2,7	2,7	2,7	0,0	0,0	
											FUTTERBAU	
30	INSGESAMT 3)	ZUSAMMEN	8,7	212,7	23,6	15,0	8,3	10,7	10,5	3,2	4,7	
31		MAENNLICH	-	-	13,7	10,5	8,2	9,8	9,6	2,4	2,9	
32		BETR.-INH.	-	-	8,7	8,2	8,1	8,1	8,1	0,0	0,0	
33		MAENNLICH	-	-	8,3	8,1	7,9	7,9	7,9	0,0	0,0	
											VEREDLUNGS	
34	INSGESAMT 3)	ZUSAMMEN	0,5	13,1	1,4	0,9	0,5	0,7	0,7	0,2	0,2	
35		MAENNLICH	-	-	0,9	0,7	0,5	0,7	0,7	0,1	0,1	
36		BETR.-INH.	-	-	0,5	0,5	0,5	0,5	0,5	0,0	0,0	
37		MAENNLICH	-	-	0,5	0,5	0,5	0,5	0,5	0,0	0,0	
											DAUERKULTUR	
38	INSGESAMT 3)	ZUSAMMEN	0,4	2,3	0,9	0,5	0,3	0,4	0,4	0,1	0,2	
39		MAENNLICH	-	-	0,5	0,4	0,3	0,4	0,3	0,1	0,1	
40		BETR.-INH.	-	-	0,4	0,3	0,3	0,3	0,3	-	-	
41		MAENNLICH	-	-	0,4	0,3	0,3	0,3	0,3	-	-	
											LANDWIRTSCHAFTLICHE	
42	INSGESAMT 3)	ZUSAMMEN	2,3	59,5	6,2	4,0	2,2	2,9	2,8	0,7	1,0	
43		MAENNLICH	-	-	3,6	2,7	2,1	2,7	2,5	0,5	0,6	
44		BETR.-INH.	-	-	2,3	2,2	2,1	2,1	2,1	0,0	0,0	
45		MAENNLICH	-	-	2,1	2,1	2,1	2,1	2,1	0,0	0,0	
											ZU	
46	INSGESAMT 3)	ZUSAMMEN	14,9	384,2	39,3	25,2	14,1	18,2	17,8	4,9	7,0	
47		MAENNLICH	-	-	22,8	17,7	13,9	16,5	16,2	3,6	4,4	
48		BETR.-INH.	-	-	14,9	14,2	13,7	13,7	13,7	0,0	0,0	
49		MAENNLICH	-	-	14,1	13,7	13,5	13,5	13,5	0,0	0,0	

\*) IN DER ABGRENZUNG NACH DER HAUPTPRODUKTIONSRICHTUNG (HPR), DEREN INHABER NATUERLICHE PERSONEN SIND.- \*\*\*) DES  
1) BEZOGEN AUF DIE BETRIEBLICHE TAEITIGKEIT.- 2) IN DER ABGRENZUNG NACH DER BETRIEBSSYSTEMATIK.- 3) EINSCHL.

NACH GROSSENKLASSEN DER LANDW.GENÜTZTEN FLAECHE UND FUER AUSGEWAELTE BETRIEBSFORMEN

AUSSERBETRIEBLICHES EINKOMMEN \*\*)  
1 000

HESSEN

FAMILIENANGEHOERIGEN ERWERBSTAETIG				FAMILIENFREMDE ARBEITSKRAEFTE MIT BETRIEBLICHEN ARBEITEN BESCHAEFTIGT						BETRIEBL. ARBEITSLEISTUNG DER FAMILIEN- ARBEITSKRAEFTE UND DER STAENDIGEN FAMILIENFREMDEN ARBEITSKRAEFTE		LFD NR.
DARUNTER (SP. 9) AUCH MIT BETRIEBL. ARBEITEN BESCHAEFTIGT				STAENDIGE			NICHTSTAENDIGE			AK-EINHEITEN		
ZUSAMMEN		DAR. (SP. 10) UEBERW. IM BETRIEB		ANDER- IM WEITIG VOLLR. BETRIEB		LF HA	PERSONEN		BETRIEBE			AK-EINHEITEN
PERSONEN	AK-EINH.1)	PERSONEN	PERSONEN	BETRIEBE	BETRIEBE		PERSONEN	AK-EINH.		BETRIEBE	AK-EINHEITEN	
10	11	12	13	14	15	16	17	18	19	20		
<b>GESAMT</b>												
0,0	0,0	-	0,0	0,1	0,1	0,3	0,2	0,1	0,1	0,7	01	
0,0	0,0	-	0,0	0,0	0,1	0,2	0,2	0,0	0,0	0,6	02	
-	-	-	-	-	-	-	-	-	-	-	03	
0,0	0,0	-	0,0	0,1	0,2	0,2	0,1	0,1	0,1	0,9	04	
0,0	0,0	-	0,0	0,0	0,2	0,1	0,1	0,1	0,0	0,6	05	
-	-	-	-	-	-	-	-	-	-	-	06	
0,2	0,0	0,0	0,2	0,0	0,4	0,2	0,2	0,1	0,1	1,3	07	
0,1	0,0	0,0	0,1	0,0	0,4	0,1	0,1	0,1	0,0	0,9	08	
-	-	-	-	-	-	-	-	-	-	-	09	
1,1	0,3	0,1	1,0	0,0	1,0	0,2	0,1	0,2	0,1	6,9	10	
1,1	0,3	0,0	0,9	0,0	0,7	0,1	0,1	0,1	0,0	4,9	11	
0,0	0,0	0,0	0,0	-	-	-	-	-	-	-	12	
1,0	0,2	0,0	0,9	0,1	3,0	0,2	0,1	0,1	0,1	9,0	13	
0,9	0,2	0,0	0,7	0,1	2,6	0,1	0,1	0,0	0,0	6,4	14	
0,0	0,0	-	-	-	-	-	-	-	-	-	15	
0,5	0,2	0,0	0,4	0,2	8,8	0,3	0,3	0,2	0,1	6,9	16	
0,5	0,1	0,0	0,3	0,2	7,3	0,3	0,2	0,2	0,0	4,9	17	
0,0	0,0	0,0	0,0	-	-	-	-	-	-	-	18	
0,1	0,0	0,0	0,0	0,2	25,1	0,5	0,5	0,0	0,0	2,0	19	
0,0	0,0	0,0	0,0	0,2	23,5	0,4	0,4	0,0	0,0	1,5	20	
0,0	0,0	0,0	0,0	-	-	-	-	-	-	-	21	
2,9	0,7	0,1	2,6	1,1	38,9	2,5	2,2	0,9	0,8	28,8	22	
2,6	0,7	0,1	2,3	0,8	34,8	1,7	1,6	0,8	0,4	20,3	23	
0,0	0,0	0,0	0,0	-	-	-	-	-	-	-	24	
0,0	0,0	0,0	0,0	-	-	-	-	-	-	-	25	
<b>BETRIEBSBEREICH LANDWIRTSCHAFT 2) BETRIEBE</b>												
0,4	0,1	0,0	0,3	0,2	19,7	0,4	0,3	0,2	0,1	5,1	26	
0,4	0,1	0,0	0,3	0,2	18,5	0,4	0,3	0,2	0,0	3,7	27	
0,0	0,0	0,0	0,0	-	-	-	-	-	-	-	28	
0,0	0,0	0,0	0,0	-	-	-	-	-	-	-	29	
<b>BETRIEBE</b>												
2,0	0,4	0,0	1,8	0,2	10,4	0,3	0,2	0,2	0,0	15,3	30	
1,7	0,4	0,0	1,5	0,2	8,0	0,2	0,2	0,1	0,0	10,7	31	
0,0	0,0	0,0	0,0	-	-	-	-	-	-	-	32	
0,0	0,0	0,0	0,0	-	-	-	-	-	-	-	33	
<b>BETRIEBE</b>												
0,1	0,0	0,0	0,1	0,0	2,0	0,1	0,1	0,0	0,0	1,0	34	
0,1	0,0	0,0	0,1	0,0	1,8	0,1	0,1	0,0	0,0	0,7	35	
0,0	0,0	-	-	-	-	-	-	-	-	-	36	
0,0	0,0	-	-	-	-	-	-	-	-	-	37	
<b>BETRIEBE</b>												
0,1	0,0	0,0	0,1	0,0	0,5	0,1	0,1	0,2	0,1	0,6	38	
0,1	0,0	0,0	0,0	0,0	0,4	0,1	0,1	0,1	0,0	0,5	39	
-	-	-	-	-	-	-	-	-	-	-	40	
-	-	-	-	-	-	-	-	-	-	-	41	
<b>GEMISCHTBETRIEBE</b>												
0,4	0,1	0,0	0,3	0,1	4,0	0,2	0,1	0,1	0,0	4,1	42	
0,4	0,0	0,0	0,2	0,0	3,9	0,2	0,1	0,1	0,0	2,9	43	
0,0	0,0	-	0,0	-	-	-	-	-	-	-	44	
0,0	0,0	-	0,0	-	-	-	-	-	-	-	45	
<b>SAMMEN</b>												
2,9	0,7	0,1	2,5	0,7	36,6	1,1	0,9	0,7	0,3	26,0	46	
2,5	0,7	0,1	2,3	0,6	32,7	0,8	0,8	0,5	0,2	18,4	47	
0,0	0,0	0,0	0,0	-	-	-	-	-	-	-	48	
0,0	0,0	0,0	0,0	-	-	-	-	-	-	-	49	
<b>BETRIEBSINHABERS UND SEINES EHEGATTEN. UNTER 1 HA LF.</b>												

## RHEINLAND-PFALZ

LFD NR.	LANDW. GEN. FLAECHE VON... BIS UNTER... HA	PERSONEN- GRUPPE	BETRIEBE									BETRIEBSINHABER UND IHRE AUF DEM BETRIEB LEBENDEN MIT BETRIEBLICHEN ARBEITEN BESCHAFTIGT				BETRIEB LEBENDEN ANDERWEITIG	
			BETRIEBE INSGESAMT			ZUSAMMEN		DAR. (SP. 3/4) VOLLBESCHAFTIGT			ZUSAMMEN						
			BETRIEBE 1	LF HA 2	PERSONEN 3	AK-EINH. 4	BETRIEBE 5	PERSONEN 6	AK-EINH. 7	BETRIEBE 8	PERSONEN 9						
													INS				
01	1 - 2	ZUSAMMEN	1,7	2,6	3,6	2,4	1,2	1,6	1,6	0,4	0,5						
02		MAENNLICH	-	-	2,0	1,6	1,2	1,4	1,4	0,2	0,2						
03		BETR.-INH.	-	-	1,7	1,5	1,2	1,2	1,2	0,0	0,0						
04	2 - 5	ZUSAMMEN	3,1	10,3	7,1	4,7	2,6	3,3	3,3	0,8	1,0						
05		MAENNLICH	-	-	3,9	3,1	2,5	2,9	2,8	0,5	0,6						
06		BETR.-INH.	-	-	3,1	2,7	2,5	2,5	2,5	0,0	0,0						
07	5 - 10	ZUSAMMEN	3,2	23,1	7,3	4,9	2,9	3,7	3,6	0,7	1,0						
08		MAENNLICH	-	-	4,1	3,3	2,8	3,1	3,0	0,5	0,6						
09		BETR.-INH.	-	-	3,2	3,0	2,8	2,8	2,8	0,0	0,0						
10	10 - 20	ZUSAMMEN	5,4	80,3	12,9	8,7	5,2	6,7	6,6	1,5	1,9						
11		MAENNLICH	-	-	7,5	6,0	5,0	5,8	5,7	1,1	1,2						
12		BETR.-INH.	-	-	5,4	5,2	5,0	5,0	5,0	0,0	0,0						
13	20 - 30	ZUSAMMEN	4,3	106,7	11,1	7,4	4,2	5,6	5,6	1,1	1,4						
14		MAENNLICH	-	-	6,5	5,2	4,2	5,0	4,8	0,7	0,9						
15		BETR.-INH.	-	-	4,3	4,3	4,2	4,2	4,2	0,0	0,0						
16	30 - 50	ZUSAMMEN	3,6	135,1	9,9	6,9	3,6	5,3	5,2	0,9	1,2						
17		MAENNLICH	-	-	5,8	4,8	3,6	4,5	4,5	0,6	0,7						
18		BETR.-INH.	-	-	3,6	3,6	3,5	3,5	3,5	-	-						
19	50 UND MEHR	ZUSAMMEN	1,2	75,1	3,4	2,3	1,1	1,8	1,7	0,3	0,3						
20		MAENNLICH	-	-	2,0	1,6	1,1	1,5	1,5	0,3	0,3						
21		BETR.-INH.	-	-	1,2	1,1	1,1	1,1	1,1	0,0	0,0						
22	INSGESAMT 3)	ZUSAMMEN	23,2	433,7	57,1	38,6	21,4	28,8	28,2	5,5	7,7						
23		MAENNLICH	-	-	32,9	26,6	21,1	24,8	24,4	3,8	4,6						
24		BETR.-INH.	-	-	23,2	22,0	21,0	21,0	21,0	0,1	0,1						
25		MAENNLICH	-	-	22,2	21,3	20,6	20,6	20,6	0,1	0,1						
													DARUNTER (ZEILEN 22 - 25): BETRIEBE DES MARKTFRUCHT				
26	INSGESAMT 3)	ZUSAMMEN	3,4	86,1	7,2	4,9	2,9	3,8	3,7	0,5	0,6						
27		MAENNLICH	-	-	4,2	3,4	2,9	3,3	3,2	0,3	0,4						
28		BETR.-INH.	-	-	3,4	3,1	2,9	2,9	2,9	0,0	0,0						
29		MAENNLICH	-	-	3,1	2,9	2,9	2,9	2,9	0,0	0,0						
													FUTTERBAU				
30	INSGESAMT 3)	ZUSAMMEN	7,3	207,6	19,1	12,7	6,9	9,5	9,3	2,4	3,5						
31		MAENNLICH	-	-	11,1	8,7	6,8	8,1	8,0	1,7	2,2						
32		BETR.-INH.	-	-	7,3	6,9	6,8	6,8	6,8	0,0	0,0						
33		MAENNLICH	-	-	7,0	6,8	6,7	6,7	6,7	0,0	0,0						
													VEREDLUNGS				
34	INSGESAMT 3)	ZUSAMMEN	0,7	18,1	1,7	1,1	0,7	0,8	0,8	0,2	0,3						
35		MAENNLICH	-	-	1,0	0,8	0,7	0,8	0,8	0,0	0,0						
36		BETR.-INH.	-	-	0,7	0,7	0,7	0,7	0,7	0,0	0,0						
37		MAENNLICH	-	-	0,7	0,7	0,7	0,7	0,7	0,0	0,0						
													DAUERKULTUR				
38	INSGESAMT 3)	ZUSAMMEN	10,0	84,7	24,0	16,2	9,0	11,8	11,7	1,8	2,6						
39		MAENNLICH	-	-	13,5	11,1	8,8	10,2	10,1	1,2	1,5						
40		BETR.-INH.	-	-	10,0	9,2	8,8	8,8	8,8	0,0	0,0						
41		MAENNLICH	-	-	9,4	8,9	8,6	8,6	8,6	0,0	0,0						
													LANDWIRTSCHAFTLICHE				
42	INSGESAMT 3)	ZUSAMMEN	1,4	33,9	3,5	2,4	1,3	1,9	1,8	0,3	0,6						
43		MAENNLICH	-	-	2,1	1,6	1,3	1,6	1,5	0,3	0,3						
44		BETR.-INH.	-	-	1,4	1,4	1,2	1,2	1,2	0,0	0,0						
45		MAENNLICH	-	-	1,4	1,4	1,2	1,2	1,2	0,0	0,0						
													ZU				
46	INSGESAMT 3)	ZUSAMMEN	22,5	430,4	55,3	37,2	20,8	27,8	27,2	5,4	7,5						
47		MAENNLICH	-	-	31,9	25,7	20,4	24,0	23,6	3,7	4,5						
48		BETR.-INH.	-	-	22,5	21,3	20,3	20,3	20,3	0,1	0,1						
49		MAENNLICH	-	-	21,5	20,7	20,0	20,0	20,0	0,1	0,1						

\*) IN DER ABGRENZUNG NACH DER HAUPTPRODUKTIONSRICHTUNG (HPR), DEREN INHABER NATUERLICHE PERSONEN SIND.- \*\*\*) DES  
1) BEZOGEN AUF DIE BETRIEBLICHE TAETIGKEIT.- 2) IN DER ABGRENZUNG NACH DER BETRIEBSSYSTEMAIK.- 3) EINSCHL.

NACH GROSSENKLASSEN DER LANDW.GENUTZTEN FLAECHE UND FUER AUSGEWAHLTE BETRIEBSFORMEN

AUSSERBETRIEBLICHES EINKOMMEN \*\*)

1 000

RHEINLAND-PFALZ

FAMILIENANGEHOERIGEN ERWERBSTAETIG				FAMILIENFREMDE ARBEITSKRAEFTE MIT BETRIEBLICHEN ARBEITEN BESCHAEFTIGT						BETRIEBL. ARBEITSLEISTUNG DER FAMILIENARBEITSKRAEFTE UND DER STAENDIGEN FAMILIENFREMDE ARBEITSKRAEFTE				
DARUNTER (SP. 9) AUCH MIT BETRIEBL. ARBEITEN BESCHAEFTIGT				STAENDIGE			NICHTSTAENDIGE							
ZUSAMMEN		DAR. (SP. 10) UEBERW. IM BETRIEB		ANDER-WEITIG VOLLB.		BETRIEBE	LF HA	PERSONEN	AK-EINH.	BETRIEBE		AK-EINHEITEN	LF	NR.
10	11	12	13	14	15	16	17	18	19	20				

GESAMT

0,2	0,0	0,0	0,1	0,0	0,0	0,2	0,2	0,4	0,3	2,5	01
0,1	0,0	0,0	0,1	0,0	0,0	0,1	0,1	0,2	0,0	1,7	02
0,0	0,0	0,0	0,0	-	-	-	-	-	-	-	03
0,4	0,1	0,0	0,3	0,2	0,5	0,5	0,4	1,2	1,0	5,1	04
0,4	0,0	0,0	0,3	0,1	0,4	0,3	0,2	0,7	0,4	3,4	05
0,0	0,0	0,0	0,0	-	-	-	-	-	-	-	06
0,5	0,1	0,0	0,3	0,1	1,4	0,4	0,4	1,1	1,0	5,3	07
0,2	0,0	0,0	0,2	0,1	1,2	0,3	0,1	0,9	0,4	3,6	08
0,0	0,0	0,0	0,0	-	-	-	-	-	-	-	09
0,9	0,2	0,0	0,8	0,2	2,8	0,3	0,3	1,0	1,2	9,1	10
0,7	0,2	0,0	0,6	0,1	2,5	0,2	0,2	0,6	0,3	6,3	11
0,0	0,0	-	0,0	-	-	-	-	-	-	-	12
0,5	0,1	0,0	0,4	0,1	3,8	0,1	0,1	0,6	0,5	7,7	13
0,4	0,1	0,0	0,4	0,1	3,3	0,1	0,1	0,4	0,2	5,4	14
0,0	0,0	0,0	0,0	-	-	-	-	-	-	-	15
0,4	0,1	0,0	0,4	0,3	9,8	0,4	0,4	0,5	0,3	7,2	16
0,3	0,1	0,0	0,3	0,3	8,4	0,4	0,4	0,2	0,1	5,1	17
-	-	-	-	-	-	-	-	-	-	-	18
0,2	0,0	0,0	0,2	0,2	15,0	0,5	0,5	0,1	0,2	2,7	19
0,1	0,0	0,0	0,1	0,2	13,5	0,4	0,4	0,1	0,0	2,0	20
0,0	0,0	-	0,0	-	-	-	-	-	-	-	21
3,0	0,8	0,2	2,5	1,4	33,4	3,0	2,6	5,1	4,8	41,1	22
2,4	0,6	0,1	2,1	1,1	29,1	2,0	1,8	3,3	1,6	28,4	23
0,1	0,0	0,0	0,0	-	-	-	-	-	-	-	24
0,1	0,0	0,0	0,0	-	-	-	-	-	-	-	25

BETRIEBSBEREICHS LANDWIRTSCHAFT 2)

BETRIEBE

0,1	0,0	0,0	0,1	0,1	6,1	0,1	0,1	0,4	0,4	5,0	26
0,1	0,0	0,0	0,1	0,1	5,8	0,1	0,1	0,2	0,2	3,7	27
0,0	0,0	-	0,0	-	-	-	-	-	-	-	28
0,0	0,0	-	0,0	-	-	-	-	-	-	-	29

BETRIEBE

1,3	0,4	0,0	1,2	0,2	12,3	0,2	0,2	0,2	0,0	12,9	30
1,1	0,3	0,0	1,0	0,2	9,5	0,2	0,2	0,2	0,0	8,8	31
0,0	0,0	0,0	0,0	-	-	-	-	-	-	-	32
0,0	0,0	0,0	0,0	-	-	-	-	-	-	-	33

BETRIEBE

0,0	0,0	0,0	0,0	0,0	2,4	0,0	0,0	0,0	0,0	1,2	34
0,0	0,0	0,0	0,0	0,0	2,2	0,0	0,0	0,0	0,0	0,8	35
0,0	0,0	-	0,0	-	-	-	-	-	-	-	36
0,0	0,0	-	0,0	-	-	-	-	-	-	-	37

BETRIEBE

1,1	0,1	0,0	0,9	0,6	8,3	1,1	1,0	4,1	3,7	17,1	38
0,9	0,1	0,0	0,7	0,5	7,6	0,9	0,8	2,6	1,3	11,9	39
0,0	0,0	0,0	0,0	-	-	-	-	-	-	-	40
0,0	0,0	0,0	0,0	-	-	-	-	-	-	-	41

GEMISCHTBETRIEBE

0,3	0,0	0,0	0,3	0,0	3,4	0,0	0,0	0,0	0,0	2,4	42
0,3	0,0	0,0	0,3	0,0	3,3	0,0	0,0	0,0	0,0	1,7	43
0,0	0,0	0,0	0,0	-	-	-	-	-	-	-	44
0,0	0,0	0,0	0,0	-	-	-	-	-	-	-	45

SAMMEN

3,0	0,8	0,2	2,5	1,1	32,4	1,8	1,5	4,8	4,3	38,7	46
2,3	0,6	0,1	2,1	0,9	28,2	1,4	1,3	3,0	1,5	27,0	47
0,1	0,0	0,0	0,0	-	-	-	-	-	-	-	48
0,1	0,0	0,0	0,0	-	-	-	-	-	-	-	49

BETRIEBSINHABERS UND SEINES EHEGATTEN.  
UNTER 1 HA LF.

BADEN-WÜRTTEMBERG

LFD NR.	LANDW. GEN. FLÄCHE VON... BIS UNTER... HA	PERSONENGRUPPE	BETRIEBE									
			BETRIEBE		MIT BETRIEBLICHEN ARBEITEN BESCHÄFTIGT				BETRIEBSINHABER UND IHRE AUF DEM BETRIEB LEBENDEN ANDERWEITIG			
			INSGESAMT	ZUSAMMEN	DAR. (SP. 3/4) VOLLBESCHÄFTIGT		ZUSAMMEN	BETRIEBE		PERSONEN		
			BETRIEBE	LF HA	PERSONEN	AK-EINH.	BETRIEBE	PERSONEN	AK-EINH.	BETRIEBE	PERSONEN	INS
			1	2	3	4	5	6	7	8	9	
01	1 - 2	ZUSAMMEN	1,0	1,6	1,9	1,2	0,5	0,9	0,9	0,2	0,3	
02		MAENNLICH	-	-	1,1	0,7	0,5	0,5	0,5	0,1	0,2	
03		BETR.-INH.	-	-	1,0	0,6	0,5	0,5	0,5	0,1	0,1	
04	2 - 5	ZUSAMMEN	2,7	9,6	5,9	3,2	1,7	2,0	2,0	1,2	1,9	
05		MAENNLICH	-	-	3,3	1,9	1,3	1,6	1,6	0,8	1,2	
06		BETR.-INH.	-	-	2,7	1,9	1,6	1,6	1,6	0,6	0,6	
07	5 - 10	ZUSAMMEN	4,6	35,5	11,4	7,1	4,1	5,0	4,9	2,3	4,1	
08		MAENNLICH	-	-	6,5	4,6	3,8	4,1	4,0	1,6	2,5	
09		BETR.-INH.	-	-	4,6	4,2	3,8	3,8	3,8	0,4	0,4	
10	10 - 20	ZUSAMMEN	11,8	180,1	30,3	19,1	11,1	13,6	13,3	4,9	8,4	
11		MAENNLICH	-	-	17,5	13,1	10,8	12,0	11,9	3,7	5,1	
12		BETR.-INH.	-	-	11,8	11,1	10,8	10,8	10,8	0,5	0,5	
13	20 - 30	ZUSAMMEN	8,7	213,2	24,2	15,6	8,4	11,6	11,3	3,2	5,0	
14		MAENNLICH	-	-	14,0	10,7	8,4	10,1	9,9	2,1	2,9	
15		BETR.-INH.	-	-	8,7	8,4	8,4	8,4	8,4	0,2	0,2	
16	30 - 50	ZUSAMMEN	5,4	203,5	16,3	10,6	5,4	7,9	7,7	1,8	2,8	
17		MAENNLICH	-	-	9,7	7,5	5,3	7,0	6,9	1,2	1,4	
18		BETR.-INH.	-	-	5,4	5,4	5,3	5,3	5,3	0,0	0,0	
19	50 UND MEHR	ZUSAMMEN	1,3	96,6	3,8	2,4	1,2	1,9	1,9	0,4	0,5	
20		MAENNLICH	-	-	2,3	1,8	1,2	1,7	1,7	0,3	0,4	
21		BETR.-INH.	-	-	1,3	1,2	1,2	1,2	1,2	0,0	0,0	
22	INSGESAMT 3)	ZUSAMMEN	36,8	740,7	96,5	60,9	33,3	44,2	43,3	14,2	23,3	
23		MAENNLICH	-	-	55,5	41,3	32,3	38,0	37,2	10,4	13,8	
24		BETR.-INH.	-	-	36,8	34,0	32,4	32,4	32,4	2,1	2,1	
25		MAENNLICH	-	-	34,7	32,6	31,5	31,5	31,5	2,1	2,1	
DARUNTER (ZEILEN 22 - 25): BETRIEBE DES MARKTFRUCHT												
26	INSGESAMT 3)	ZUSAMMEN	3,8	106,7	9,4	5,5	3,2	3,8	3,8	1,3	2,1	
27		MAENNLICH	-	-	5,5	3,8	3,1	3,6	3,5	1,0	1,3	
28		BETR.-INH.	-	-	3,8	3,2	3,1	3,1	3,1	0,4	0,4	
29		MAENNLICH	-	-	3,7	3,2	3,1	3,1	3,1	0,4	0,4	
FUTTERBAU												
30	INSGESAMT 3)	ZUSAMMEN	19,3	430,0	50,8	32,5	17,9	23,5	23,0	7,8	12,8	
31		MAENNLICH	-	-	29,2	21,8	17,1	20,0	19,7	5,7	7,5	
32		BETR.-INH.	-	-	19,3	17,9	17,4	17,4	17,4	1,2	1,2	
33		MAENNLICH	-	-	18,2	17,1	16,7	16,7	16,7	1,1	1,1	
VEREDLUNGS												
34	INSGESAMT 3)	ZUSAMMEN	1,7	40,9	4,4	2,8	1,7	2,0	2,0	0,4	0,6	
35		MAENNLICH	-	-	2,5	2,0	1,5	1,9	1,8	0,3	0,4	
36		BETR.-INH.	-	-	1,7	1,6	1,5	1,5	1,5	0,0	0,0	
37		MAENNLICH	-	-	1,6	1,6	1,5	1,5	1,5	0,0	0,0	
DAUERKULTUR												
38	INSGESAMT 3)	ZUSAMMEN	3,9	29,8	9,2	5,7	3,0	3,9	3,9	1,5	2,3	
39		MAENNLICH	-	-	5,3	3,7	3,0	3,4	3,4	1,0	1,2	
40		BETR.-INH.	-	-	3,9	3,2	3,0	3,0	3,0	0,2	0,2	
41		MAENNLICH	-	-	3,5	3,2	3,0	3,0	3,0	0,2	0,2	
LANDWIRTSCHAFTLICHE												
42	INSGESAMT 3)	ZUSAMMEN	5,0	104,9	13,4	8,4	4,6	6,1	5,9	2,0	3,3	
43		MAENNLICH	-	-	7,8	5,9	4,5	5,3	5,2	1,5	1,9	
44		BETR.-INH.	-	-	5,0	4,6	4,3	4,3	4,3	0,3	0,3	
45		MAENNLICH	-	-	4,7	4,5	4,3	4,3	4,3	0,3	0,3	
ZU												
46	INSGESAMT 3)	ZUSAMMEN	33,5	711,9	87,2	54,8	30,3	39,6	38,7	13,2	21,2	
47		MAENNLICH	-	-	50,2	37,4	29,4	34,3	33,7	9,5	12,5	
48		BETR.-INH.	-	-	33,5	30,9	29,5	29,5	29,5	2,1	2,1	
49		MAENNLICH	-	-	31,7	29,6	28,6	28,6	28,6	2,1	2,1	

\*) IN DER ABGRENZUNG NACH DER HAUPTPRODUKTIONSRICHTUNG (HPR), DEREN INHABER NATUERLICHE PERSONEN SIND.- \*\*\*) DES  
 1) BEZOGEN AUF DIE BETRIEBLICHE TÄTIGKEIT.- 2) IN DER ABGRENZUNG NACH DER BETRIEBSSYSTEMATIK.- 3) EINSCHL.



NACH GROSSENKLASSEN DER LANDW.GENUTZTEN FLAECHEN UND FUER AUSGEWAHLTE BETRIEBSFORMEN

AUSSERBETRIEFLICHES EINKOMMEN \*\*)

1 000

BADEN-WUERTTEMBERG

FAMILIENANGEHOERIGEN ERWERBSTAETIG				FAMILIENFREMDE ARBEITSKRAEFTE MIT BETRIEBLICHEN ARBEITEN BESCHAEFTIGT					BETRIEBL. ARBEITSLEISTUNG DER FAMILIENARBEITSKRAEFTE UND DER STAENDIGEN FAM.-FREMDEN ARBEITSKRAEFTE		LFD NR.
DARUNTER (SP. 9) AUCH MIT BETRIEBL. ARBEITEN BESCHAEFTIGT				STAENDIGE			NICHTSTAENDIGE		AK-EINHEITEN		
ZUSAMMEN		UEBERW. IM BETRIEB	ANDER-WEITIG VOLLB.	BETRIEBE	LF HA	PERSONEN	AK-EINH.	BETRIEBE		AK-EINHEITEN	
10	11	12	13	14	15	16	17	18	19	20	

GESAMT											
0,2	0,0	0,0	0,1	0,1	0,2	0,7	0,7	0,1	0,1	1,8	01
0,1	0,0	0,0	0,1	0,1	0,1	0,4	0,3	0,0	0,0	1,0	02
0,1	0,0	0,0	0,1	-	-	-	-	-	-	-	03
1,2	0,3	0,1	0,9	0,1	0,6	0,8	0,7	0,4	0,3	3,9	04
1,0	0,2	0,1	0,8	0,1	0,5	0,5	0,5	0,4	0,0	2,3	05
0,6	0,1	0,1	0,5	-	-	-	-	-	-	-	06
1,7	0,4	0,1	1,6	0,1	1,1	0,6	0,6	0,2	0,2	7,6	07
1,5	0,4	0,1	1,3	0,1	0,7	0,4	0,4	0,2	0,0	4,9	08
0,4	0,2	0,1	0,4	-	-	-	-	-	-	-	09
3,5	1,1	0,3	3,0	0,4	6,3	0,8	0,5	0,6	0,4	19,7	10
2,9	0,8	0,3	2,5	0,4	5,1	0,4	0,4	0,4	0,1	13,4	11
0,5	0,3	0,1	0,3	-	-	-	-	-	-	-	12
1,7	0,5	0,1	1,6	0,4	9,0	0,5	0,4	0,4	0,3	16,0	13
1,4	0,4	0,1	1,3	0,3	7,8	0,3	0,3	0,1	0,0	11,1	14
0,2	0,0	0,0	0,0	-	-	-	-	-	-	-	15
1,1	0,4	0,1	0,8	0,4	18,3	0,7	0,5	0,3	0,2	11,1	16
0,9	0,4	0,1	0,8	0,4	14,9	0,5	0,5	0,2	0,0	8,0	17
0,0	0,0	0,0	0,0	-	-	-	-	-	-	-	18
0,3	0,0	0,0	0,1	0,4	30,8	0,9	0,8	0,1	0,1	3,3	19
0,1	0,0	0,0	0,1	0,4	29,0	0,7	0,7	0,0	0,1	2,5	20
0,0	0,0	0,0	0,0	-	-	-	-	-	-	-	21
10,0	2,9	0,9	8,4	2,6	66,6	6,7	5,8	2,4	1,7	66,7	22
8,2	2,4	0,8	7,2	2,1	58,5	3,9	3,5	1,9	0,8	44,7	23
2,1	1,0	0,6	1,4	-	-	-	-	-	-	-	24
2,1	0,9	0,6	1,4	-	-	-	-	-	-	-	25

BETRIEBSBEREICH LANDWIRTSCHAFT 2) BETRIEBE

1,2	0,4	0,1	0,9	0,2	17,1	0,4	0,3	0,2	0,2	5,7	26
0,9	0,3	0,1	0,8	0,1	15,9	0,3	0,3	0,2	0,0	4,2	27
0,4	0,1	0,0	0,3	-	-	-	-	-	-	-	28
0,4	0,1	0,0	0,3	-	-	-	-	-	-	-	29

BETRIEBE

5,2	1,4	0,6	4,5	0,9	32,0	1,1	0,9	0,8	0,3	33,5	30
4,4	1,4	0,6	3,7	0,8	27,8	0,9	0,6	0,5	0,2	22,4	31
1,2	0,6	0,2	0,6	-	-	-	-	-	-	-	32
1,1	0,6	0,2	0,6	-	-	-	-	-	-	-	33

BETRIEBE

0,2	0,0	0,0	0,2	0,0	4,1	0,1	0,0	0,0	0,0	3,0	34
0,2	0,0	0,0	0,2	0,0	3,4	0,0	0,0	0,0	0,0	2,1	35
0,0	0,0	0,0	0,0	-	-	-	-	-	-	-	36
0,0	0,0	0,0	0,0	-	-	-	-	-	-	-	37

BETRIEBE

1,1	0,2	0,0	0,9	0,1	2,4	0,3	0,2	0,5	0,3	5,8	38
1,0	0,2	0,0	0,8	0,1	2,0	0,2	0,2	0,3	0,0	4,1	39
0,2	0,0	0,0	0,1	-	-	-	-	-	-	-	40
0,2	0,0	0,0	0,1	-	-	-	-	-	-	-	41

GEMISCHTBETRIEBE

1,4	0,4	0,1	1,1	0,2	5,9	0,2	0,2	0,2	0,0	8,6	42
1,1	0,4	0,1	1,1	0,2	5,1	0,2	0,0	0,1	0,0	5,9	43
0,3	0,1	0,0	0,3	-	-	-	-	-	-	-	44
0,3	0,1	0,0	0,3	-	-	-	-	-	-	-	45

SAMMEN

9,1	2,5	0,9	7,6	1,6	61,7	2,2	1,7	1,5	0,9	56,6	46
7,4	2,2	0,8	6,4	1,3	54,1	1,6	1,4	1,1	0,5	38,8	47
2,1	1,0	0,6	1,4	-	-	-	-	-	-	-	48
2,1	0,9	0,6	1,4	-	-	-	-	-	-	-	49

BETRIEBSINHABERS UND SEINES EHEGATTEN. UNTER 1 HA LF.

BAYERN

LFD NR.	LANDW. GEN. FLAECHE VON... BIS UNTER... HA	PERSONENGRUPPE	BETRIEBE									
			BETRIEBE		MIT BETRIEBLICHEN ARBEITEN BESCHAEFTIGT				BETRIEBSINHABER UND IHRE AUF DEM BETRIEB LEBENDEN ANDERWEITIG			
			BETRIEBE	LF HA	ZUSAMMEN		DAR. (SP. 3/4) VOLLBESCHAEFTIGT		ZUSAMMEN			
1	2	3	4	5	6	7	8	9	10	11		
01	1 - 2	ZUSAMMEN	0,5	0,8	1,2	0,7	0,4	0,5	0,4	0,1	0,1	
02		MAENNLICH	-	-	0,6	0,5	0,4	0,4	0,4	0,1	0,1	
03		BETR.-INH.	-	-	0,5	0,5	0,4	0,4	0,4	-	-	
04	2 - 5	ZUSAMMEN	1,5	5,6	3,2	1,9	0,9	1,3	1,3	0,4	0,7	
05		MAENNLICH	-	-	1,7	1,2	0,8	0,8	0,8	0,4	0,5	
06		BETR.-INH.	-	-	1,5	1,3	0,9	0,9	0,9	-	-	
07	5 - 10	ZUSAMMEN	8,3	66,6	17,9	11,6	7,5	8,5	8,4	3,4	5,1	
08		MAENNLICH	-	-	9,9	7,7	6,9	7,2	7,1	2,4	3,0	
09		BETR.-INH.	-	-	8,3	7,7	7,3	7,3	7,3	0,1	0,1	
10	10 - 20	ZUSAMMEN	40,3	612,0	98,6	65,7	39,1	48,9	48,0	16,5	26,8	
11		MAENNLICH	-	-	56,5	44,9	38,5	42,5	41,7	12,1	15,7	
12		BETR.-INH.	-	-	40,3	39,0	38,3	38,3	38,3	0,1	0,1	
13	20 - 30	ZUSAMMEN	27,2	662,3	73,7	49,6	26,9	36,7	36,2	9,2	14,5	
14		MAENNLICH	-	-	41,9	33,9	26,9	32,4	32,0	6,1	7,9	
15		BETR.-INH.	-	-	27,2	26,8	26,4	26,4	26,4	0,0	0,0	
16	30 - 50	ZUSAMMEN	13,2	482,2	37,2	24,8	13,1	18,7	18,4	4,0	5,9	
17		MAENNLICH	-	-	21,5	17,1	13,1	16,6	16,2	2,4	3,2	
18		BETR.-INH.	-	-	13,2	12,9	12,8	12,8	12,8	0,0	0,0	
19	50 UND MEHR	ZUSAMMEN	2,1	155,4	6,0	4,1	2,1	3,1	3,1	0,5	0,7	
20		MAENNLICH	-	-	3,5	2,9	2,1	2,9	2,9	0,2	0,3	
21		BETR.-INH.	-	-	2,1	2,1	2,1	2,1	2,1	0,0	0,0	
22	INSGESAMT 3)	ZUSAMMEN	94,4	1985,2	240,1	160,1	90,7	119,4	117,0	34,3	53,9	
23		MAENNLICH	-	-	137,0	109,3	89,2	103,8	102,0	24,2	31,2	
24		BETR.-INH.	-	-	94,4	91,2	88,7	88,7	88,7	0,3	0,3	
25		MAENNLICH	-	-	90,0	88,0	86,9	86,9	86,9	0,3	0,3	
DARUNTER (ZEILEN 22 - 25): BETRIEBE DES MARKTFRUCHT												
26	INSGESAMT 3)	ZUSAMMEN	9,9	283,7	23,3	15,0	9,1	11,2	11,1	3,5	5,3	
27		MAENNLICH	-	-	13,9	10,8	9,0	10,1	10,0	2,4	3,0	
28		BETR.-INH.	-	-	9,9	9,2	8,8	8,8	8,8	0,0	0,0	
29		MAENNLICH	-	-	9,6	9,0	8,7	8,7	8,7	0,0	0,0	
FUTTERBAU												
30	INSGESAMT 3)	ZUSAMMEN	66,9	1372,5	172,4	115,6	65,2	86,1	84,2	24,8	39,8	
31		MAENNLICH	-	-	98,0	78,2	64,2	74,6	73,1	17,6	22,5	
32		BETR.-INH.	-	-	66,9	65,1	63,8	63,8	63,8	0,2	0,2	
33		MAENNLICH	-	-	63,9	62,9	62,3	62,3	62,3	0,2	0,2	
VEREDLUNGS												
34	INSGESAMT 3)	ZUSAMMEN	3,1	61,3	7,1	4,7	2,7	3,3	3,3	1,0	1,4	
35		MAENNLICH	-	-	4,1	3,3	2,7	3,0	3,0	0,8	0,9	
36		BETR.-INH.	-	-	3,1	2,8	2,7	2,7	2,7	0,0	0,0	
37		MAENNLICH	-	-	2,9	2,8	2,7	2,7	2,7	0,0	0,0	
DAUERKULTUR												
38	INSGESAMT 3)	ZUSAMMEN	2,5	35,3	6,3	4,4	2,3	3,4	3,4	0,9	1,3	
39		MAENNLICH	-	-	3,6	3,0	2,3	2,7	2,7	0,5	0,8	
40		BETR.-INH.	-	-	2,5	2,4	2,3	2,3	2,3	-	-	
41		MAENNLICH	-	-	2,4	2,4	2,2	2,2	2,2	-	-	
LANDWIRTSCHAFTLICHE												
42	INSGESAMT 3)	ZUSAMMEN	9,1	193,0	23,1	15,4	8,8	11,2	11,1	3,4	5,2	
43		MAENNLICH	-	-	13,3	10,5	8,5	10,0	9,6	2,5	3,2	
44		BETR.-INH.	-	-	9,1	8,9	8,5	8,5	8,5	0,0	0,0	
45		MAENNLICH	-	-	8,6	8,3	8,3	8,3	8,3	0,0	0,0	
ZU												
46	INSGESAMT 3)	ZUSAMMEN	91,5	1945,9	232,5	154,8	88,3	115,2	112,8	33,7	53,0	
47		MAENNLICH	-	-	132,9	105,8	86,7	100,6	98,6	23,8	30,3	
48		BETR.-INH.	-	-	91,5	88,3	86,2	86,2	86,2	0,3	0,3	
49		MAENNLICH	-	-	87,4	85,4	84,3	84,3	84,3	0,3	0,3	

\*) IN DER ABGRENZUNG NACH DER HAUPTPRODUKTIONSRICHTUNG (HPR), DEREN INHABER NATUERLICHE PERSONEN SIND.- \*\*\*) DES  
 1) BEZOGEN AUF DIE BETRIEBLICHE TAEITIGKEIT.- 2) IN DER ABGRENZUNG NACH DER BETRIEBSSYSTEMATIK.- 3) EINSCHL.

NACH GROSSENKLASSEN DER LANDW. GENUTZTEN FLAECHE UND FUER AUSGEWAHLTE BETRIEBSFORMEN

AUSSERBETRIEBLICHES EINKOMMEN \*\*) 1 000

BAYERN

FAMILIENANGEHOERIGEN ERWERBSTAETIG				FAMILIENFREMDE ARBEITSKRAEFTE MIT BETRIEBLICHEN ARBEITEN BESCHAEFTIGT							BETRIEBL. ARBEITSLEISTUNG DER FAMILIEN-ARBEITSKRAEFTE UND DER STAENDIGEN FAM.-FREMDEN ARBEITSKRAEFTE		
DARUNTER (SP. 9) AUCH MIT BETRIEBL. ARBEITEN BESCHAEFTIGT				STAENDIGE				NICHTSTAENDIGE			AK-EINHEITEN	LFD	INR.
ZUSAMMEN		DAR. (SP. 10) UEBERW. IM BETRIEB		ANDER-WEITIG VOLLB.		PERSONEN	AK-EINH.	BETRIEBE	PERSONEN	AK-EINH.			
10	11	12	13	14	15	16	17	18	19	20			
<b>GESAMT</b>													
0,1	0,0	-	0,1	0,0	0,0	0,4	0,4	0,0	0,0	1,4	01		
0,1	0,0	-	0,1	0,0	0,0	0,1	0,1	0,0	0,0	0,5	02		
-	-	-	-	-	-	-	-	-	-	-	03		
0,3	0,0	0,1	0,2	0,1	0,5	0,6	0,5	0,1	0,1	2,5	04		
0,3	0,0	0,1	0,2	0,1	0,4	0,2	0,2	0,1	0,0	1,5	05		
-	-	-	-	-	-	-	-	-	-	-	06		
1,6	0,3	0,2	1,5	0,2	1,8	0,6	0,5	0,2	0,2	12,1	07		
1,5	0,3	0,1	1,3	0,0	1,0	0,2	0,2	0,1	0,0	7,9	08		
0,1	0,1	0,1	0,0	-	-	-	-	-	-	-	09		
7,1	1,6	0,5	6,3	0,7	9,3	0,9	0,6	1,2	0,7	66,4	10		
6,3	1,6	0,3	5,6	0,2	5,0	0,4	0,2	0,7	0,1	45,2	11		
0,1	0,0	0,0	0,0	-	-	-	-	-	-	-	12		
3,6	0,9	0,2	3,0	0,7	17,0	0,8	0,5	1,0	0,4	50,2	13		
2,9	0,8	0,1	2,6	0,3	12,2	0,4	0,3	0,6	0,1	34,4	14		
0,0	0,0	0,0	0,0	-	-	-	-	-	-	-	15		
1,3	0,3	0,0	1,2	1,0	33,1	1,3	1,0	0,8	0,5	25,6	16		
1,2	0,2	0,0	1,0	0,8	27,4	1,0	0,7	0,7	0,2	18,0	17		
0,0	0,0	0,0	-	-	-	-	-	-	-	-	18		
0,2	0,0	0,0	0,0	0,5	44,1	0,9	0,8	0,2	0,2	4,9	19		
0,0	0,0	0,0	0,0	0,4	40,7	0,7	0,6	0,2	0,1	3,8	20		
0,0	0,0	-	0,0	-	-	-	-	-	-	-	21		
13,9	3,5	1,3	12,2	3,5	106,1	6,9	5,7	4,3	2,5	165,7	22		
12,2	3,1	0,9	10,9	2,5	86,9	4,0	3,5	2,6	1,1	112,9	23		
0,5	0,2	0,2	0,0	-	-	-	-	-	-	-	24		
0,3	0,2	0,2	0,0	-	-	-	-	-	-	-	25		
<b>BETRIEBSBEREICHS LANDWIRTSCHAFT 2) BETRIEBE</b>													
1,2	0,1	0,0	1,0	0,6	39,9	1,2	0,8	0,6	0,3	15,9	26		
1,1	0,1	0,0	0,9	0,6	35,1	0,7	0,6	0,4	0,1	11,6	27		
0,0	0,0	0,0	0,0	-	-	-	-	-	-	-	28		
0,0	0,0	0,0	0,0	-	-	-	-	-	-	-	29		
<b>BETRIEBE</b>													
10,3	2,6	0,8	8,9	1,6	47,8	1,9	1,5	1,5	0,7	116,9	30		
8,9	2,2	0,6	8,0	1,3	37,1	1,4	1,2	1,1	0,4	79,3	31		
0,2	0,2	0,2	0,0	-	-	-	-	-	-	-	32		
0,2	0,2	0,2	0,0	-	-	-	-	-	-	-	33		
<b>BETRIEBE</b>													
0,3	0,0	0,0	0,3	0,0	3,8	0,0	0,0	0,1	0,0	4,9	34		
0,3	0,0	0,0	0,3	0,0	2,8	0,0	0,0	0,0	0,0	3,5	35		
0,0	0,0	0,0	0,0	-	-	-	-	-	-	-	36		
0,0	0,0	0,0	0,0	-	-	-	-	-	-	-	37		
<b>BETRIEBE</b>													
0,3	0,0	-	0,2	0,0	2,0	0,1	0,1	0,9	0,7	4,5	38		
0,2	0,0	-	0,2	0,0	1,2	0,1	0,1	0,4	0,2	3,0	39		
-	-	-	-	-	-	-	-	-	-	-	40		
-	-	-	-	-	-	-	-	-	-	-	41		
<b>GEMISCHTBETRIEBE</b>													
1,5	0,3	0,1	1,5	0,2	8,3	0,2	0,1	0,4	0,2	15,6	42		
1,4	0,3	0,0	1,3	0,0	6,7	0,1	0,0	0,3	0,0	10,7	43		
0,0	0,0	0,0	0,0	-	-	-	-	-	-	-	44		
0,0	0,0	0,0	0,0	-	-	-	-	-	-	-	45		
<b>SAMMEN</b>													
13,7	3,2	1,3	12,1	2,9	101,6	3,6	2,7	3,6	2,1	157,5	46		
12,0	3,1	0,9	10,7	2,0	82,9	2,4	2,2	2,5	1,0	107,9	47		
0,3	0,2	0,2	0,0	-	-	-	-	-	-	-	48		
0,3	0,2	0,2	0,0	-	-	-	-	-	-	-	49		

BETRIEBSINHABERS UND SEINES EHEGATTEN. UNTER 1 HA LF.

SAARLAND

LFD NR.	LANDW. GEN. FLÄCHE VON... BIS UNTER... HA		PERSONENGRUPPE	BETRIEBE									INS
				BETRIEBE INSGESAMT		MIT BETRIEBLICHEN ARBEITEN BESCHÄFTIGT ZUSAMMEN				BETRIEBSINHABER UND IHRE AUF DEM BETRIEB LEBENDEN ANDERWEITIG			
				BETRIEBE	LF HA	PERSONEN	AK-EINH.	BETRIEBE	PERSONEN	AK-EINH.	BETRIEBE	PERSONEN	
1	2	3	4	5	6	7	8	9					
01	1	- 2	ZUSAMMEN	0,0	0,0	0,1	0,0	0,0	0,0	0,0	0,0	0,0	0,0
02			MAENNLICH	-	-	0,0	0,0	0,0	0,0	0,0	0,0	0,0	0,0
03			BETR.-INH.	-	-	0,0	0,0	0,0	0,0	0,0	0,0	-	-
04	2	- 5	ZUSAMMEN	0,1	0,2	0,1	0,1	0,1	0,1	0,1	0,1	0,0	0,0
05			MAENNLICH	-	-	0,1	0,1	0,1	0,1	0,1	0,1	-	-
06			BETR.-INH.	-	-	0,1	0,1	0,1	0,1	0,1	0,1	-	-
07	5	- 10	ZUSAMMEN	0,1	0,4	0,2	0,1	0,0	0,1	0,1	0,0	0,0	0,0
08			MAENNLICH	-	-	0,1	0,1	0,0	0,1	0,1	0,0	0,0	0,0
09			BETR.-INH.	-	-	0,1	0,1	0,0	0,0	0,0	0,0	-	-
10	10	- 20	ZUSAMMEN	0,2	3,1	0,4	0,3	0,2	0,2	0,2	0,1	0,1	0,1
11			MAENNLICH	-	-	0,2	0,2	0,2	0,2	0,2	0,0	0,0	0,0
12			BETR.-INH.	-	-	0,2	0,2	0,2	0,2	0,2	-	-	-
13	20	- 30	ZUSAMMEN	0,3	6,9	0,6	0,4	0,3	0,3	0,3	0,3	0,1	0,1
14			MAENNLICH	-	-	0,4	0,3	0,3	0,3	0,3	0,3	0,1	0,1
15			BETR.-INH.	-	-	0,3	0,3	0,3	0,3	0,3	-	-	-
16	30	- 50	ZUSAMMEN	0,4	15,2	1,0	0,7	0,4	0,5	0,5	0,1	0,1	0,1
17			MAENNLICH	-	-	0,6	0,5	0,4	0,5	0,5	0,1	0,1	0,1
18			BETR.-INH.	-	-	0,4	0,4	0,4	0,4	0,4	-	-	-
19	50 UND MEHR		ZUSAMMEN	0,2	15,2	0,6	0,4	0,2	0,3	0,3	0,0	0,0	0,0
20			MAENNLICH	-	-	0,4	0,3	0,2	0,3	0,3	0,0	0,0	0,0
21			BETR.-INH.	-	-	0,2	0,2	0,2	0,2	0,2	-	-	-
22	INSGESAMT 3)		ZUSAMMEN	1,3	41,0	3,1	2,2	1,2	1,6	1,6	0,3	0,3	0,3
23			MAENNLICH	-	-	1,8	1,5	1,2	1,5	1,4	0,2	0,2	0,3
24			BETR.-INH.	-	-	1,3	1,3	1,2	1,2	1,2	-	-	-
25			MAENNLICH	-	-	1,3	1,2	1,2	1,2	1,2	-	-	-
DARUNTER (ZEILEN 22 - 25): BETRIEBE DES MARKTFRUCHT													
26	INSGESAMT 3)		ZUSAMMEN	0,1	4,4	0,3	0,2	0,1	0,1	0,1	0,0	0,0	0,1
27			MAENNLICH	-	-	0,2	0,1	0,1	0,1	0,1	0,0	0,0	0,0
28			BETR.-INH.	-	-	0,1	0,1	0,1	0,1	0,1	-	-	-
29			MAENNLICH	-	-	0,1	0,1	0,1	0,1	0,1	-	-	-
FUTTERBAU													
30	INSGESAMT 3)		ZUSAMMEN	0,8	31,1	2,1	1,4	0,8	1,1	1,1	0,2	0,3	0,3
31			MAENNLICH	-	-	1,2	1,0	0,8	1,0	1,0	0,2	0,2	0,2
32			BETR.-INH.	-	-	0,8	0,8	0,8	0,8	0,8	-	-	-
33			MAENNLICH	-	-	0,8	0,8	0,8	0,8	0,8	-	-	-
VEREDLUNGS													
34	INSGESAMT 3)		ZUSAMMEN	0,1	1,8	0,2	0,1	0,1	0,1	0,1	0,0	0,0	0,0
35			MAENNLICH	-	-	0,1	0,1	0,1	0,1	0,1	0,0	0,0	0,0
36			BETR.-INH.	-	-	0,1	0,1	0,1	0,1	0,1	-	-	-
37			MAENNLICH	-	-	0,1	0,1	0,1	0,1	0,1	-	-	-
DAUERKULTUR													
38	INSGESAMT 3)		ZUSAMMEN	0,0	0,2	0,0	0,0	0,0	0,0	0,0	0,0	0,0	0,0
39			MAENNLICH	-	-	0,0	0,0	0,0	0,0	0,0	0,0	0,0	0,0
40			BETR.-INH.	-	-	0,0	0,0	0,0	0,0	0,0	-	-	-
41			MAENNLICH	-	-	0,0	0,0	0,0	0,0	0,0	-	-	-
LANDWIRTSCHAFTLICHE													
42	INSGESAMT 3)		ZUSAMMEN	0,1	2,9	0,2	0,1	0,1	0,1	0,1	0,0	0,0	0,0
43			MAENNLICH	-	-	0,1	0,1	0,1	0,1	0,1	0,0	0,0	0,0
44			BETR.-INH.	-	-	0,1	0,1	0,1	0,1	0,1	-	-	-
45			MAENNLICH	-	-	0,1	0,1	0,1	0,1	0,1	-	-	-
ZU													
46	INSGESAMT 3)		ZUSAMMEN	1,2	40,4	2,8	1,9	1,1	1,4	1,4	0,3	0,4	0,4
47			MAENNLICH	-	-	1,6	1,4	1,1	1,3	1,3	0,2	0,2	0,2
48			BETR.-INH.	-	-	1,2	1,1	1,1	1,1	1,1	-	-	-
49			MAENNLICH	-	-	1,1	1,1	1,1	1,1	1,1	-	-	-

\*) IN DER ABGRENZUNG NACH DER HAUPTPRODUKTIONSRICHTUNG (HPR), DEREN INHABER NATUERLICHE PERSONEN SIND.- \*\*\*) DES  
 1) BEZOGEN AUF DIE BETRIEBLICHE TÄTIGKEIT.- 2) IN DER ABGRENZUNG NACH DER BETRIEBSSYSTEMATIK.- 3) EINSCHL.

NACH GROSSENKLASSEN DER LANDW.GENUTZTEN FLAECHE UND FUER AUSGEWAHLTE BETRIEBSFORMEN

AUSSERBETRIEBLICHES EINKOMMEN \*\*)

											SAARLAND	
											LF	NR.
FAMILIENANGEHOERIGEN ERWERBSTAETIG				FAMILIENFREUDE ARBEITSKRAEFTE MIT BETRIEBLICHEN ARBEITEN BESCHAEFTIGT						BETRIEBL. ARBEITSLEISTUNG DER FAMILIEN- ARBEITSKRAEFTE UND DER STAENDIGEN FAM.-FREUDEN ARBEITSKRAEFTE		
DARUNTER (SP. 9) AUCH MIT BETRIEBL. ARBEITEN BESCHAEFTIGT DAR. (SP. 10)				STAENDIGE			NICHTSTAENDIGE					
ZUSAMMEN		UEBERW. IM BETRIEB	ANDER- WEITIG VOLLB.	BETRIEBE	LF HA	PERSONEN	AK-EINH.	BETRIEBE		AK-EINHEITEN		
10	11	12	13	14	15	16	17	18	19	20		
<b>GESAMT</b>												
-	-	-	-	0,0	0,0	0,0	0,0	0,0	0,0	0,0	01	
-	-	-	-	0,0	0,0	0,0	0,0	0,0	0,0	0,0	02	
-	-	-	-	-	-	-	-	-	-	-	03	
0,0	0,0	-	0,0	0,0	0,0	0,1	0,1	0,0	0,0	0,2	04	
-	-	-	-	0,0	0,0	0,1	0,1	0,0	0,0	0,1	05	
-	-	-	-	-	-	-	-	-	-	-	06	
0,0	0,0	0,0	0,0	0,0	0,0	0,0	0,0	0,0	0,0	0,1	07	
0,0	0,0	0,0	0,0	0,0	0,0	0,0	0,0	0,0	0,0	0,1	08	
-	-	-	-	-	-	-	-	-	-	-	09	
0,0	0,0	-	0,0	0,0	0,1	0,0	0,0	0,0	0,0	0,3	10	
0,0	0,0	-	0,0	0,0	0,1	0,0	0,0	0,0	0,0	0,2	11	
-	-	-	-	-	-	-	-	-	-	-	12	
0,0	0,0	-	0,0	0,0	0,2	0,0	0,0	0,0	0,0	0,4	13	
0,0	0,0	-	0,0	0,0	0,2	0,0	0,0	0,0	0,0	0,3	14	
-	-	-	-	-	-	-	-	-	-	-	15	
0,1	0,0	0,0	0,1	0,0	1,0	0,0	0,0	0,0	0,0	0,7	16	
0,0	0,0	-	0,0	0,0	0,9	0,0	0,0	0,0	0,0	0,5	17	
-	-	-	-	-	-	-	-	-	-	-	18	
0,0	0,0	-	0,0	0,0	3,4	0,1	0,1	0,0	0,0	0,5	19	
0,0	0,0	-	0,0	0,0	2,9	0,1	0,0	0,0	0,0	0,4	20	
-	-	-	-	-	-	-	-	-	-	-	21	
0,1	0,0	0,0	0,1	0,1	4,8	0,4	0,3	0,1	0,1	2,5	22	
0,1	0,0	0,0	0,1	0,1	4,1	0,2	0,2	0,1	0,1	1,8	23	
-	-	-	-	-	-	-	-	-	-	-	24	
-	-	-	-	-	-	-	-	-	-	-	25	
<b>BETRIEBSBEREICHS LANDWIRTSCHAFT 2) BETRIEBE</b>												
0,0	0,0	-	0,0	0,0	0,8	0,0	0,0	0,0	0,0	0,2	26	
0,0	0,0	-	0,0	0,0	0,5	0,0	0,0	0,0	0,0	0,1	27	
-	-	-	-	-	-	-	-	-	-	-	28	
-	-	-	-	-	-	-	-	-	-	-	29	
<b>BETRIEBE</b>												
0,1	0,0	0,0	0,1	0,1	3,2	0,1	0,1	0,1	0,0	1,5	30	
0,1	0,0	-	0,1	0,0	2,9	0,1	0,1	0,0	0,0	1,1	31	
-	-	-	-	-	-	-	-	-	-	-	32	
-	-	-	-	-	-	-	-	-	-	-	33	
<b>BETRIEBE</b>												
0,0	0,0	-	0,0	0,0	0,2	0,0	0,0	0,0	0,0	0,1	34	
0,0	0,0	-	0,0	0,0	0,1	0,0	0,0	0,0	0,0	0,1	35	
-	-	-	-	-	-	-	-	-	-	-	36	
-	-	-	-	-	-	-	-	-	-	-	37	
<b>BETRIEBE</b>												
0,0	0,0	0,0	-	0,0	0,0	0,0	0,0	0,0	0,0	0,0	38	
0,0	0,0	0,0	-	0,0	0,0	0,0	0,0	0,0	0,0	0,0	39	
-	-	-	-	-	-	-	-	-	-	-	40	
-	-	-	-	-	-	-	-	-	-	-	41	
<b>GEMISCHTBETRIEBE</b>												
0,0	0,0	-	0,0	0,0	0,4	0,0	0,0	0,0	0,0	0,1	42	
0,0	0,0	-	0,0	0,0	0,3	0,0	0,0	0,0	0,0	0,1	43	
-	-	-	-	-	-	-	-	-	-	-	44	
-	-	-	-	-	-	-	-	-	-	-	45	
<b>SAMMEN</b>												
0,1	0,0	0,0	0,1	0,1	4,6	0,1	0,1	0,1	0,0	2,0	46	
0,1	0,0	0,0	0,1	0,1	4,0	0,1	0,1	0,1	0,0	1,4	47	
-	-	-	-	-	-	-	-	-	-	-	48	
-	-	-	-	-	-	-	-	-	-	-	49	

BETRIEBSINHABERS UND SEINES EHEGATTEN. UNTER 1 HA LF.

STADTSTAATEN

LFD NR.	LANDW. GEN. FLAECHE VON... PIS UNTER... HA	PERSONEN- GRUPPE	BETRIEBE		BETRIEBSINHABER UND IHRE AUF DEM BETRIEB LEBENDEN MIT BETRIEBLICHEN ARBEITEN BESCHAEFTIGT						BETRIEB LEBENDEN ANDERWEITIG	
			INSGESAMT		ZUSAMMEN		DAR. (SP. 3/4) VOLLBESCHAEFTIGT		ZUSAMMEN			
			BETRIEBE 1	LF HA 2	PERSONEN 3	AK-EINH. 4	BETRIEBE 5	PERSONEN 6	AK-EINH. 7	BETRIEBE 8	PERSONEN 9	
												INS
01	1 - 2	ZUSAMMEN	0,4	0,5	1,0	0,7	0,4	0,6	0,5	0,1	0,1	
02		MAENNLICH	-	-	0,5	0,5	0,4	0,5	0,4	0,0	0,0	
03		BETR.-INH.	-	-	0,4	0,4	0,3	0,3	0,3	-	-	
04	2 - 5	ZUSAMMEN	0,1	0,3	0,3	0,2	0,1	0,2	0,1	0,0	0,0	
05		MAENNLICH	-	-	0,2	0,1	0,1	0,1	0,1	0,0	0,0	
06		BETR.-INH.	-	-	0,1	0,1	0,1	0,1	0,1	-	-	
07	5 - 10	ZUSAMMEN	0,1	0,6	0,2	0,1	0,1	0,1	0,1	0,0	0,0	
08		MAENNLICH	-	-	0,1	0,1	0,1	0,1	0,1	0,0	0,0	
09		BETR.-INH.	-	-	0,1	0,1	0,1	0,1	0,1	-	-	
10	10 - 20	ZUSAMMEN	0,1	1,0	0,2	0,1	0,1	0,1	0,1	0,0	0,0	
11		MAENNLICH	-	-	0,1	0,1	0,1	0,1	0,1	0,0	0,0	
12		BETR.-INH.	-	-	0,1	0,1	0,1	0,1	0,1	-	-	
13	20 - 30	ZUSAMMEN	0,0	1,8	0,2	0,1	0,0	0,1	0,1	0,0	0,0	
14		MAENNLICH	-	-	0,1	0,1	0,0	0,1	0,1	0,0	0,0	
15		BETR.-INH.	-	-	0,0	0,0	0,0	0,0	0,0	-	-	
16	30 - 50	ZUSAMMEN	0,2	4,8	0,3	0,2	0,2	0,2	0,2	0,0	0,0	
17		MAENNLICH	-	-	0,2	0,2	0,2	0,2	0,2	0,0	0,0	
18		BETR.-INH.	-	-	0,2	0,2	0,2	0,2	0,2	-	-	
19	50 UND MEHR	ZUSAMMEN	0,1	4,8	0,2	0,1	0,1	0,1	0,1	0,0	0,0	
20		MAENNLICH	-	-	0,1	0,1	0,1	0,1	0,1	0,0	0,0	
21		BETR.-INH.	-	-	0,1	0,1	0,1	0,1	0,1	-	-	
22	INSGESAMT 3)	ZUSAMMEN	1,4	14,2	3,5	2,4	1,3	1,9	1,9	0,2	0,2	
23		MAENNLICH	-	-	1,9	1,6	1,3	1,6	1,5	0,1	0,1	
24		BETR.-INH.	-	-	1,4	1,3	1,3	1,3	1,3	-	-	
25		MAENNLICH	-	-	1,3	1,3	1,2	1,2	1,2	-	-	
												DARUNTER (ZEILEN 22 - 25): BETRIEBE DES MARKTFRUCHT
26	INSGESAMT 3)	ZUSAMMEN	0,0	1,5	0,1	0,0	0,0	0,0	0,0	0,0	0,0	
27		MAENNLICH	-	-	0,0	0,0	0,0	0,0	0,0	-	-	
28		BETR.-INH.	-	-	0,0	0,0	0,0	0,0	0,0	-	-	
29		MAENNLICH	-	-	0,0	0,0	0,0	0,0	0,0	-	-	
												FUTTERBAU
30	INSGESAMT 3)	ZUSAMMEN	0,2	9,1	0,6	0,4	0,2	0,4	0,4	0,0	0,0	
31		MAENNLICH	-	-	0,4	0,4	0,2	0,3	0,3	0,0	0,0	
32		BETR.-INH.	-	-	0,2	0,2	0,2	0,2	0,2	-	-	
33		MAENNLICH	-	-	0,2	0,2	0,2	0,2	0,2	-	-	
												VEREDLUNGS
34	INSGESAMT 3)	ZUSAMMEN	0,0	0,2	0,0	0,0	0,0	0,0	0,0	0,0	0,0	
35		MAENNLICH	-	-	0,0	0,0	0,0	0,0	0,0	0,0	0,0	
36		BETR.-INH.	-	-	0,0	0,0	0,0	0,0	0,0	-	-	
37		MAENNLICH	-	-	0,0	0,0	0,0	0,0	0,0	-	-	
												DAUERKULTUR
38	INSGESAMT 3)	ZUSAMMEN	0,1	1,2	0,3	0,2	0,1	0,1	0,1	0,0	0,0	
39		MAENNLICH	-	-	0,2	0,1	0,1	0,1	0,1	0,0	0,0	
40		BETR.-INH.	-	-	0,1	0,1	0,1	0,1	0,1	-	-	
41		MAENNLICH	-	-	0,1	0,1	0,1	0,1	0,1	-	-	
												LANDWIRTSCHAFTLICHE
42	INSGESAMT 3)	ZUSAMMEN	0,0	0,6	0,0	0,0	0,0	0,0	0,0	-	-	
43		MAENNLICH	-	-	0,0	0,0	0,0	0,0	0,0	-	-	
44		BETR.-INH.	-	-	0,0	0,0	0,0	0,0	0,0	-	-	
45		MAENNLICH	-	-	0,0	0,0	0,0	0,0	0,0	-	-	
												ZU
46	INSGESAMT 3)	ZUSAMMEN	0,4	12,6	1,0	0,7	0,4	0,6	0,6	0,1	0,1	
47		MAENNLICH	-	-	0,6	0,5	0,4	0,4	0,4	0,0	0,0	
48		BETR.-INH.	-	-	0,4	0,4	0,4	0,4	0,4	-	-	
49		MAENNLICH	-	-	0,4	0,4	0,4	0,4	0,4	-	-	

\*) IN DER ABGRENZUNG NACH DER HAUPTPRODUKTIONSRICHTUNG (HPR), DEREN INHABER NATUERLICHE PERSONEN SIND.- \*\*) DES  
1) REZOGEN AUF DIE BETRIEBLICHE TAETIGKEIT.- 2) IN DER ABGRENZUNG NACH DER BETRIEBSSYSTEMATIK.- 3) EINSCHL.

NACH GROESSENKLASSEN DER LANDW.GENUTZTEN FLAECHE UND FUER AUSGEWAHLTE BETRIEBSFORMEN

AUSSERBETRIEBLICHES EINKOMMEN \*\*)

1 000

STADTSTAATEN

FAMILIENANGEHOERIGEN ERWERBSTAETIG				FAMILIENFRENDE ARBEITSKRAEFTE MIT BETRIEBLICHEN ARBEITEN BESCHAEFTIGT						BETRIEBL. ARBEITSLEISTUNG DER FAMILIEN-ARBEITSKRAEFTE UND DER STAENDIGEN FAMILIEN-FRENDEN ARBEITSKRAEFTE		NR.
DARUNTER (SP. 9) AUCH MIT BETRIEBL. ARBEITEN BESCHAEFTIGT				STAENDIGE			NICHTSTAENDIGE			AK-EINHEITEN	LFD	
ZUSAMMEN		DEBERM. IM BETRIEB	ANDER-WEITIG VOLLB.	BETRIEBE	LF HA	PERSONEN	AK-EINH.	BETRIEBE				AK-EINHEITEN
PERSONEN	AK-EINH.1)	PERSONEN	PERSONEN	BETRIEBE	LF HA	PERSONEN	AK-EINH.	BETRIEBE		AK-EINHEITEN		
10	11	12	13	14	15	16	17	18	19	20		
<b>GESAMT</b>												
0,0	0,0	-	0,0	0,0	0,1	0,2	0,1	0,0	0,0	0,9	01	
0,0	0,0	-	0,0	0,0	0,0	0,0	0,0	0,0	0,0	0,5	02	
-	-	-	-	-	-	-	-	-	-	-	03	
0,0	0,0	0,0	0,0	0,0	0,0	0,2	0,2	0,0	0,0	0,4	04	
0,0	0,0	0,0	0,0	0,0	0,0	0,1	0,1	0,0	0,0	0,2	05	
-	-	-	-	-	-	-	-	-	-	-	06	
0,0	0,0	-	0,0	0,0	0,0	0,0	0,0	0,0	0,0	0,1	07	
0,0	0,0	-	0,0	0,0	0,0	0,0	0,0	0,0	0,0	0,1	08	
-	-	-	-	-	-	-	-	-	-	-	09	
0,0	0,0	-	0,0	0,0	0,2	0,0	0,0	0,0	0,0	0,1	10	
0,0	0,0	-	0,0	0,0	0,2	0,0	0,0	0,0	0,0	0,1	11	
-	-	-	-	-	-	-	-	-	-	-	12	
-	-	-	-	0,0	0,1	0,1	0,1	0,0	0,0	0,1	13	
-	-	-	-	0,0	0,1	0,0	0,0	0,0	0,0	0,1	14	
-	-	-	-	-	-	-	-	-	-	-	15	
0,0	0,0	-	0,0	0,0	0,7	0,1	0,1	0,0	0,0	0,3	16	
0,0	0,0	-	0,0	0,0	0,7	0,1	0,1	0,0	0,0	0,2	17	
-	-	-	-	-	-	-	-	-	-	-	18	
-	-	-	-	0,0	1,7	0,0	0,0	0,0	0,1	0,2	19	
-	-	-	-	0,0	1,7	0,0	0,0	0,0	0,0	0,1	20	
-	-	-	-	-	-	-	-	-	-	-	21	
0,0	0,0	0,0	0,0	0,3	3,0	1,1	0,9	0,1	0,3	3,4	22	
0,0	0,0	0,0	0,0	0,3	2,9	0,5	0,5	0,1	0,1	2,3	23	
-	-	-	-	-	-	-	-	-	-	-	24	
-	-	-	-	-	-	-	-	-	-	-	25	
<b>BETRIEBSBEREICHS LANDWIRTSCHAFT 2)</b>												
<b>BETRIEBE</b>												
-	-	-	-	0,0	0,7	0,0	0,0	0,0	0,1	0,1	26	
-	-	-	-	0,0	0,7	0,0	0,0	0,0	0,0	0,1	27	
-	-	-	-	-	-	-	-	-	-	-	28	
-	-	-	-	-	-	-	-	-	-	-	29	
<b>BETRIEBE</b>												
0,0	0,0	-	0,0	0,0	1,6	0,0	0,0	0,0	0,0	0,5	30	
0,0	0,0	-	0,0	0,0	1,6	0,0	0,0	0,0	0,0	0,4	31	
-	-	-	-	-	-	-	-	-	-	-	32	
-	-	-	-	-	-	-	-	-	-	-	33	
<b>BETRIEBE</b>												
0,0	0,0	-	0,0	0,0	0,1	0,0	0,0	0,0	0,0	0,0	34	
0,0	0,0	-	0,0	0,0	0,1	0,0	0,0	0,0	0,0	0,0	35	
-	-	-	-	-	-	-	-	-	-	-	36	
-	-	-	-	-	-	-	-	-	-	-	37	
<b>BETRIEBE</b>												
0,0	0,0	-	0,0	0,0	0,1	0,0	0,0	0,0	0,0	0,2	38	
0,0	0,0	-	0,0	0,0	0,1	0,0	0,0	0,0	0,0	0,1	39	
-	-	-	-	-	-	-	-	-	-	-	40	
-	-	-	-	-	-	-	-	-	-	-	41	
<b>GEMISCHTBETRIEBE</b>												
-	-	-	-	0,0	0,1	0,0	0,0	-	-	0,0	42	
-	-	-	-	0,0	0,1	0,0	0,0	-	-	0,0	43	
-	-	-	-	-	-	-	-	-	-	-	44	
-	-	-	-	-	-	-	-	-	-	-	45	
<b>SAMMEN</b>												
0,0	0,0	-	0,0	0,0	2,6	0,1	0,1	0,0	0,1	0,3	46	
0,0	0,0	-	0,0	0,0	2,6	0,1	0,1	0,0	0,1	0,6	47	
-	-	-	-	-	-	-	-	-	-	-	48	
-	-	-	-	-	-	-	-	-	-	-	49	

BETRIEBSINHAEUERN UND SEINES EHEGATTEN.  
UNTER 1 HA LF.

A n h a n g



1 Familienarbeitskräfte\*) der landw. Betriebe mit außerbetrieblichem Einkommen

nach Einkommensarten 1971, 1975, 1977, 1979 und 1981\*\*)

1.1 Familienarbeitskräfte insgesamt

Landwirtschaftlich genutzte Fläche von ... bis unter ... ha	Jahr	Landw. Betriebe, in denen Familienarbeitskräfte außerbetriebliches Einkommen beziehen 1)			Familienarbeitskräfte 3) mit außerbetrieblichem Einkommen			
		insgesamt	darunter Betriebe mit ... Bezieher(n)		insgesamt	und zwar mit		
			1	2		zusammen	darunter nur mit Erwerbseinkommen 4)	Renten- und/oder Kapital- einkommen 5) 6)
		1 000 Betriebe		1 000 Personen				
1	2	3	4	5	6	7		
1 - 2 .....	1971	112,8	70,5	34,0	165,0	111,6	94,0	71,0
	1975	91,6	62,1	24,9	123,9	81,3	66,1	57,3
	1977	80,6	54,5	21,6	109,2	72,0	58,7	50,5
	1979	86,3	56,5	24,7	115,8	75,2	58,9	57,2
	1981	76,8	51,7	21,6	104,6	68,6	59,1	45,3
2 - 5 .....	1971	191,5	105,8	63,5	303,9	219,0	192,1	111,7
	1975	156,6	94,1	49,2	229,6	161,6	140,0	89,5
	1977	144,6	86,5	45,4	210,9	149,0	128,9	81,9
	1979	135,4	82,6	41,7	190,2	139,7	116,4	73,8
	1981	125,1	77,9	38,2	177,8	131,4	114,8	63,3
5 - 10 .....	1971	165,3	84,6	60,2	270,6	194,0	176,5	94,1
	1975	145,8	83,1	49,0	217,8	157,1	141,0	76,5
	1977	133,8	76,1	44,6	197,8	142,8	127,6	70,5
	1979	122,4	69,4	41,2	177,5	134,0	116,5	61,0
	1981	116,0	67,7	37,2	171,1	130,7	119,8	51,4
10 - 20 .....	1971	152,6	89,4	48,1	234,0	139,1	128,4	105,7
	1975	134,1	82,5	40,2	192,7	111,7	102,5	90,3
	1977	120,8	73,3	37,6	172,4	103,4	94,4	78,2
	1979	113,5	66,5	37,0	161,1	103,0	92,4	68,3
	1981	107,8	64,7	33,5	157,3	104,4	97,4	59,8
20 - 30 .....	1971	53,2	36,7	12,9	74,0	30,8	28,1	45,9
	1975	53,3	38,4	12,5	70,8	27,3	25,0	45,5
	1977	49,3	34,7	11,8	64,6	26,1	24,1	40,8
	1979	45,6	31,4	11,5	58,8	24,8	22,2	36,4
	1981	45,1	31,4	11,2	60,0	26,8	25,0	35,1
30 und mehr .....	1971	37,2	27,6	7,8	48,9	13,9	11,9	36,9
	1975	46,0	35,2	9,4	57,9	14,1	12,0	45,8
	1977	41,9	31,9	8,5	52,1	12,3	10,4	41,7
	1979	41,3	30,6	8,8	51,3	13,6	11,5	39,8
	1981	44,9	33,0	9,8	57,9	17,4	15,5	42,4
1 und mehr zusammen .....	1971	712,5	414,6	226,5	1 096,4	608,4	531,0	465,3
	1975	627,6	395,1	184,6	892,5	552,1	487,0	405,6
	1977	570,8	357,4	169,6	806,9	505,9	443,6	363,4
	1979	543,9	336,6	165,4	754,6	490,3	418,0	337,0
	1981	515,4	326,0	151,8	728,8	479,1	431,6	297,1
unter 1 <sup>7)</sup> .....	1971	29,1	20,2	7,5	39,7	25,0	20,8	18,9
	1975	27,5	20,3	6,5	35,0	20,3	16,0	18,8
	1977	23,1	16,2	6,2	30,0	16,1	13,4	16,3
	1979	27,6	19,2	7,3	36,0	20,8	16,2	19,7
	1981	28,1	20,1	6,9	36,9	22,1	18,3	18,6
<u>Insgesamt</u> ...	1971	741,6	434,8	234,1	1 136,1	733,4	651,8	484,2
	1975	655,0	415,4	191,7	927,2	572,5	503,0	424,2
	1977	593,7	373,8	175,3	837,1	522,1	457,0	379,7
	1979	571,4	356,0	172,7	790,5	510,7	434,3	356,3
	1981	544,0	346,0	158,9	765,9	501,0	450,0	315,9
darunter:								
30 - 50 .....	1971	27,1	20,1	5,6	35,8	10,7	9,4	26,3
	1975	33,1	25,3	6,7	41,7	10,8	9,5	32,2
	1977	29,8	22,8	5,9	37,0	9,3	8,2	28,9
	1979	29,1	21,5	6,3	36,3	10,3	9,1	27,1
	1981	31,3	23,0	7,0	40,6	13,3	12,3	28,5
50 und mehr .....	1971	10,1	7,5	2,2	13,1	3,2	2,5	10,6
	1975	12,9	9,9	2,7	16,2	3,4	2,5	13,6
	1977	12,1	9,2	2,5	15,0	3,0	2,2	12,9
	1979	12,1	9,1	2,5	15,0	3,3	2,4	12,6
	1981	13,6	10,1	2,9	17,5	4,3	3,3	14,0

Fußnoten s. S. 214

1 Familienarbeitskräfte\*) der landw. Betriebe mit außerbetrieblichem Einkommen  
nach Einkommensarten 1971, 1975, 1977, 1979 und 1981\*\*)

1.2 Betriebsinhaber und Ehegatten

Landwirtschaftlich genutzte Fläche von ... bis unter ... ha	Jahr	Landw. Betriebe, in denen Betriebsinhaber und/oder Ehegatte außerbetriebliches Einkommen beziehen 1)			Betriebsinhaber und Ehegatten 3) mit außerbetrieblichem Einkommen				
		insgesamt	darunter Betriebe mit ... Bezieher(n)		insgesamt	und zwar mit			Renten- <sup>5)</sup> und/oder Kapital- <sup>6)</sup> einkommen
			1	2		zusammen	darunter nur mit Erwerbseinkommen		
		1 000 Betriebe			1 000 Personen				
1	2	3	4	5	6	7			
1 - 2 .....	1971	.	.	.	130,5	85,4	68,6	61,9	
	1975	90,1	61,2	24,5	105,2	69,0	54,7	51,1	
	1977	79,1	53,6	21,1	92,2	61,3	48,1	44,1	
	1979	84,6	55,7	24,1	100,7	65,0	49,3	51,3	
	1981	75,6	50,8	21,5	88,9	58,3	49,3	39,9	
2 - 5 .....	1971	.	.	.	211,1	153,9	129,3	81,8	
	1975	152,3	91,3	48,3	171,0	125,9	106,0	65,0	
	1977	140,3	84,0	44,0	158,9	118,6	100,3	58,9	
	1979	131,9	80,4	40,9	150,5	114,5	92,3	58,5	
	1981	121,5	75,4	37,3	138,2	107,5	91,4	47,0	
5 - 10 .....	1971	.	.	.	162,6	127,6	112,6	50,0	
	1975	133,6	73,8	46,4	144,6	118,7	104,4	39,9	
	1977	123,0	68,6	42,1	132,4	110,6	96,3	36,1	
	1979	114,3	64,4	38,8	123,7	105,0	88,7	34,9	
	1981	107,9	62,4	35,3	117,9	102,7	91,8	25,9	
10 - 20 .....	1971	.	.	.	113,1	78,2	70,0	43,1	
	1975	95,9	50,8	34,5	103,0	74,2	66,4	36,7	
	1977	86,7	45,4	32,5	92,6	70,7	63,0	29,3	
	1979	86,8	46,2	31,5	93,0	70,6	61,1	31,8	
	1981	81,4	43,0	29,8	88,4	71,1	64,9	23,2	
20 - 30 .....	1971	.	.	.	30,7	13,8	11,8	18,9	
	1975	28,4	17,2	9,1	30,9	14,9	13,1	17,6	
	1977	24,3	13,5	8,6	26,5	14,1	12,4	14,0	
	1979	25,2	15,0	8,2	27,1	13,4	11,2	16,0	
	1981	23,1	13,2	8,1	25,7	14,2	13,0	12,7	
30 und mehr .....	1971	.	.	.	26,0	6,7	5,1	20,9	
	1975	27,3	19,0	7,0	29,9	8,0	6,2	23,7	
	1977	22,8	15,4	6,2	25,5	7,3	5,7	19,8	
	1979	24,5	16,7	6,3	26,9	7,5	5,7	21,2	
	1981	24,1	15,4	7,0	27,3	9,1	7,5	19,7	
1 und mehr zusammen .....	1971	.	.	.	674,0	465,6	397,4	276,6	
	1975	527,8	313,4	169,8	584,6	411,5	351,1	233,7	
	1977	476,3	281,0	154,3	528,1	382,9	325,8	202,4	
	1979	467,2	278,5	150,1	522,1	376,2	308,1	214,0	
	1981	434,1	260,2	138,8	486,2	363,0	317,8	168,3	
unter 1 <sup>7)</sup> .....	1971	.	.	.	32,9	20,2	16,1	16,7	
	1975	26,5	19,1	6,1	30,3	17,5	13,4	16,5	
	1977	22,0	15,1	5,9	25,3	13,6	11,1	14,1	
	1979	27,0	18,6	7,1	31,1	17,7	13,6	17,5	
	1981	27,4	19,5	6,9	31,5	18,9	15,3	16,4	
<u>Insgesamt ...</u>	1971	.	.	.	706,8	485,7	413,6	293,2	
	1975	554,3	332,7	176,0	614,9	428,9	364,4	250,6	
	1977	498,0	296,3	159,9	553,3	396,7	337,0	216,3	
	1979	494,2	297,2	157,3	553,3	394,1	321,6	231,7	
	1981	461,3	279,4	145,5	517,5	381,8	333,1	184,5	
darunter:									
30 - 50 .....	1971	.	.	.	16,9	4,6	3,7	13,2	
	1975	17,7	12,0	4,8	19,2	5,6	4,6	14,6	
	1977	14,5	9,5	4,1	16,0	5,1	4,3	11,8	
	1979	15,9	10,6	4,3	17,3	5,4	4,4	12,9	
	1981	15,2	9,2	4,6	16,9	6,5	5,4	11,3	
50 und mehr .....	1971	.	.	.	9,1	2,1	1,4	7,7	
	1975	9,6	7,0	2,3	10,7	2,3	1,6	9,1	
	1977	8,3	5,9	2,1	9,5	2,2	1,4	8,1	
	1979	8,6	6,2	2,0	9,6	2,1	1,3	8,3	
	1981	9,3	6,0	2,2	10,4	2,6	1,5	8,5	

Fußnoten s. S. 214

1 Familienarbeitskräfte\*) der landw. Betriebe mit außerbetrieblichem Einkommen  
nach Einkommensarten 1971, 1975, 1977, 1979 und 1981\*\*)

1.3 Sonstige Familienarbeitskräfte

Landwirtschaftlich genutzte Fläche von ... bis unter ... ha	Jahr	Landw. Betriebe, in denen sonstige Familienarbeitskräfte außerbetriebliches Einkommen beziehen 1)			Sonstige Familienarbeitskräfte 3) mit außerbetrieblichem Einkommen			
		insgesamt	darunter Betriebe mit ... Bezieher(n)		insgesamt	und zwar mit		
			1	2		zusammen	darunter nur mit Erwerbseinkommen	Renten- <sup>5)</sup> und/oder Kapital- <sup>6)</sup> einkommen
		1 000 Betriebe		1 000 Personen				
1	2	3	4	5	6	7		
1 - 2 .....	1971	28,3	.	.	34,5	26,2	25,4	9,1
	1975	16,0	0,6	10,5	18,1	12,4	12,1	6,5
	1977	15,0	0,7	9,7	17,0	10,9	10,8	6,8
	1979	13,3	0,7	8,1	15,7	10,2	9,8	5,6
	1981	13,2	0,7	8,9	15,8	10,2	10,1	5,5
2 - 5 .....	1971	74,0	.	.	92,8	65,1	62,8	29,9
	1975	49,0	2,7	33,4	58,8	35,4	34,0	24,5
	1977	43,5	2,5	28,5	51,3	29,9	28,8	23,0
	1979	34,0	1,7	22,1	39,6	25,0	24,1	15,9
	1981	33,8	1,9	22,5	39,7	23,7	23,4	16,4
5 - 10 .....	1971	86,0	.	.	107,9	66,3	63,9	44,0
	1975	61,6	8,8	39,1	73,2	37,6	36,7	36,4
	1977	55,5	7,8	35,6	65,5	32,4	31,0	34,2
	1979	45,0	5,1	29,0	53,8	28,5	27,8	25,6
	1981	44,2	4,9	28,6	53,4	28,3	27,9	25,4
10 - 20 .....	1971	97,4	.	.	121,0	60,9	58,4	62,6
	1975	76,2	31,8	33,7	89,5	36,7	35,7	53,8
	1977	68,2	27,7	31,3	79,9	32,5	31,1	48,7
	1979	57,5	20,1	28,2	67,8	32,6	31,2	36,6
	1981	57,4	22,0	26,6	69,1	32,8	32,2	36,8
20 - 30 .....	1971	35,4	.	.	43,3	17,1	16,3	27,0
	1975	34,3	21,2	10,4	39,8	12,3	12,1	28,0
	1977	33,2	21,0	9,6	38,0	11,9	11,3	26,8
	1979	26,8	16,1	8,4	31,5	11,0	10,9	20,6
	1981	29,7	18,4	8,7	34,4	12,4	12,3	22,1
30 und mehr .....	1971	19,4	.	.	23,0	7,3	6,9	16,1
	1975	24,6	16,2	7,0	27,9	6,2	5,8	22,1
	1977	23,7	16,5	5,8	26,6	5,0	4,7	21,9
	1979	21,3	13,9	5,8	24,4	6,1	5,8	18,5
	1981	26,6	17,6	7,0	30,7	8,3	8,0	22,7
1 und mehr zusammen .....	1971	340,5	.	.	422,5	242,9	233,7	188,7
	1975	261,2	81,6	134,0	307,6	140,9	136,2	171,3
	1977	239,5	76,4	120,9	278,6	122,6	117,7	161,2
	1979	197,5	58,4	101,5	232,6	113,7	109,7	122,7
	1981	205,0	65,5	102,6	242,7	116,0	114,0	128,9
unter 1 <sup>7)</sup> .....	1971	5,7	.	.	6,8	4,7	4,6	2,2
	1975	3,8	0,6	2,2	4,7	2,5	2,5	1,5
	1977	4,1	0,8	2,2	4,8	2,2	2,0	2,6
	1979	3,8	0,3	2,5	4,9	2,5	2,5	1,9
	1981	4,6	0,4	2,7	5,5	2,9	2,9	2,5
<u>Insgesamt</u> ...	1971	346,2	.	.	429,3	247,7	238,2	191,0
	1975	265,7	82,8	136,7	312,3	144,1	138,8	173,6
	1977	243,4	77,6	123,2	283,6	125,4	120,2	163,4
	1979	201,7	58,7	104,6	237,4	116,6	112,4	124,8
	1981	209,8	66,4	105,5	248,1	119,2	117,0	131,4
darunter:								
30 - 50 .....	1971	15,9	.	.	18,9	6,1	5,8	13,1
	1975	19,6	13,2	5,3	22,5	5,2	4,9	17,6
	1977	18,7	13,2	4,4	21,0	4,2	3,9	17,1
	1979	16,6	10,9	4,5	19,0	5,0	4,8	14,2
	1981	20,2	13,5	5,3	23,4	6,8	6,6	17,1
50 und mehr .....	1971	3,5	.	.	4,1	1,2	1,1	3,0
	1975	5,0	2,9	1,7	5,5	1,0	1,0	4,5
	1977	5,0	3,3	1,4	5,6	0,8	0,8	4,8
	1979	4,7	3,0	1,3	5,4	1,1	1,0	4,3
	1981	6,1	4,0	1,4	7,2	1,4	1,4	5,4

Fußnoten s. S. 214

## 2 Familienarbeitskräfte\*) der landw. Betriebe mit außerbetrieblichem

## 2.1 Familienarbeitskräfte

Lfd. Nr.	Landw. genutzte Fläche von ... bis unter ... ha	Jahr	Landw. Betriebe, in denen Familienarbeitskräfte außerbetriebliches Einkommen beziehen				Davon (Sp. 4) Familienarbeitskräfte 3) mit			
			insgesamt 1)		mit Angabe der Höhe 2)		unter 5 000		5 000 - 7 500	
			1 000 Betriebe	1 000 Personen	1 000 Betriebe		zu-sammen	mit nur Erwerbs- <sup>4)</sup> einkommen	zu-sammen	mit nur Erwerbs- <sup>4)</sup> einkommen
			1	2	3	4	5	6	7	8
1	1 - 2 .....	1971	121,3	181,0	112,9	165,0	55,6	17,1	23,1	10,8
2		1975	95,2	130,3	91,6	123,9	29,7	8,9	16,0	4,8
3		1977	85,1	117,3	80,6	109,2	22,6	6,3	10,4	3,0
4		1979	92,0	127,5	86,3	115,8	23,5	6,0	9,7	2,4
5		1981	80,7	111,1	76,8	104,6	16,9	5,7	7,8	2,4
6	2 - 5 .....	1971	207,6	336,8	191,7	303,9	106,7	37,2	42,3	25,8
7		1975	161,4	240,4	156,6	229,6	59,6	17,3	22,9	8,3
8		1977	150,5	223,8	144,6	210,9	46,2	13,0	19,2	6,8
9		1979	143,2	209,8	135,4	190,2	34,9	11,8	17,1	5,3
10		1981	130,8	190,2	125,1	177,8	29,4	12,2	12,8	4,1
11	5 - 10 .....	1971	184,8	310,4	165,6	270,6	116,8	45,5	37,1	28,3
12		1975	150,0	228,9	145,8	217,8	65,0	19,9	21,9	10,6
13		1977	140,2	214,0	133,8	197,8	50,9	15,1	19,9	7,8
14		1979	130,8	199,4	122,4	177,5	36,7	13,3	16,8	5,7
15		1981	121,0	183,5	116,0	171,1	31,4	13,1	14,4	5,0
16	10 - 20 .....	1971	177,0	278,5	152,8	234,0	142,7	52,0	28,0	21,4
17		1975	139,7	205,1	134,1	192,7	89,8	23,6	20,6	9,6
18		1977	128,3	188,6	120,8	172,4	68,6	17,4	19,1	7,7
19		1979	125,3	186,5	113,5	161,1	52,1	15,1	18,6	6,0
20		1981	114,1	170,4	107,8	157,2	42,9	14,3	18,4	5,9
21	20 - 30 .....	1971	63,2	90,4	53,2	74,0	53,6	13,9	7,4	4,4
22		1975	55,6	75,1	53,3	70,8	43,4	8,3	8,1	3,0
23		1977	53,0	71,2	49,3	64,6	35,5	6,3	8,5	2,7
24		1979	52,3	70,8	45,6	58,8	26,8	4,8	8,8	2,2
25		1981	47,9	65,4	45,1	60,0	23,9	5,6	10,4	1,9
26	30 und mehr .....	1971	43,6	58,8	37,2	48,9	34,3	5,8	4,8	1,6
27		1975	47,9	60,7	46,0	57,9	36,4	4,0	6,7	1,3
28		1977	45,1	57,1	41,9	52,1	30,3	2,9	6,9	1,3
29		1979	48,6	62,3	41,3	51,3	25,8	3,1	7,8	1,0
30		1981	48,3	63,2	44,9	57,9	24,6	4,1	10,4	1,4
31	1 und mehr zusammen .....	1971	797,5	1 255,8	713,4	1 096,4	509,7	171,5	142,7	92,3
32		1975	649,6	940,8	627,5	892,3	323,9	81,2	96,6	37,7
33		1977	602,1	871,9	570,8	806,9	254,6	61,5	84,0	28,5
34		1979	591,6	855,9	543,8	754,6	199,8	54,1	78,6	22,6
35		1981	543,2	783,3	515,5	728,8	169,1	55,0	74,2	20,9
36	unter 1 <sup>5)</sup> .....	1971	32,4	45,4	29,1	39,7	14,6	4,1	5,5	2,6
37		1975	29,2	37,4	27,5	35,0	10,1	1,6	4,6	0,8
38		1977	24,6	32,6	23,1	30,0	8,0	1,4	3,7	0,7
39		1979	30,1	40,1	27,6	36,0	7,6	1,5	3,8	0,7
40		1981	29,7	39,5	28,1	36,9	6,9	1,8	4,0	0,5
41	<u>Insgesamt</u> ...	1971	829,9	1 301,2	742,5	1 136,1	524,3	175,6	148,2	94,9
42		1975	678,6	978,4	655,0	927,2	334,3	83,5	101,3	38,9
43		1977	626,4	904,2	593,7	837,1	262,8	63,4	87,8	29,2
44		1979	621,8	896,3	571,4	790,5	207,5	55,7	82,5	23,7
45		1981	573,0	823,1	544,0	765,9	176,0	56,8	77,9	21,6
darunter:										
46	30 - 50 .....	1971	31,9	43,2	27,1	35,8	26,3	4,8	3,5	1,3
47		1975	34,5	43,9	33,1	41,7	27,1	3,2	4,8	1,0
48		1977	32,1	40,6	29,8	37,0	22,3	2,4	5,0	1,1
49		1979	34,2	44,0	29,1	36,3	18,4	2,5	5,8	0,8
50		1981	33,6	44,4	31,3	40,6	17,8	3,2	7,8	0,9
51	50 und mehr .....	1971	11,7	15,6	10,1	13,1	8,1	1,0	1,3	0,3
52		1975	13,4	16,8	12,9	16,2	9,3	0,7	1,9	0,2
53		1977	13,0	16,5	12,1	15,0	8,0	0,5	1,9	0,2
54		1979	14,4	18,3	12,1	15,0	7,3	0,6	2,0	0,2
55		1981	14,7	19,1	13,6	17,5	6,8	0,8	2,8	0,1

Fußnoten s. S. 215

Einkommen nach der Einkommenshöhe 1971, 1975, 1977, 1979 und 1981\*\*)

insgesamt

außerbetrieblichem Einkommen je Einkommensbezieher von ... bis unter ... DM

7 500 - 10 000		10 000 - 15 000		15 000 - 20 000		20 000 - 30 000		30 000 und mehr		Lfd. Nr.
zu- sammen	mit nur Erwerbs- einkommen <sup>4)</sup>	zu- sammen	mit nur Erwerbs- einkommen <sup>4)</sup>	zu- sammen	mit nur Erwerbs- einkommen <sup>4)</sup>	zu- sammen	mit nur Erwerbs- einkommen <sup>4)</sup>	zu- sammen	mit nur Erwerbs- einkommen <sup>4)</sup>	
Personen										
9	10	11	12	13	14	15	16	17	18	
37,7	28,1	38,5	30,9	6,9	5,2	1,8	1,2	1,3	0,7	1
17,7	9,9	34,4	24,9	18,7	14,0	5,7	3,9	1,7	1,0	2
14,3	5,6	29,5	20,2	21,2	15,8	9,8	7,2	1,7	1,1	3
12,4	5,0	26,7	14,8	24,1	16,9	17,1	12,3	2,8	1,6	4
12,0	3,9	19,8	10,9	25,7	19,7	18,5	14,4	3,5	2,4	5
75,1	62,6	66,9	57,1	9,0	7,1	2,2	1,4	1,7	1,0	6
33,9	22,1	74,5	61,4	30,1	24,7	7,3	5,6	1,5	0,7	7
28,4	16,0	63,4	50,0	38,3	31,5	12,1	9,3	2,7	2,0	8
19,4	9,4	45,9	33,3	47,0	37,4	22,0	17,0	3,9	2,3	9
17,1	7,3	33,4	22,0	47,7	39,7	31,8	25,4	5,9	4,1	10
65,1	58,3	44,6	39,3	4,8	3,8	1,1	0,8	1,0	0,5	11
33,4	26,5	69,8	61,2	21,5	18,3	4,7	3,9	1,0	0,6	12
24,8	16,7	61,7	53,1	31,2	27,3	7,9	6,5	1,6	0,9	13
17,1	9,5	46,1	37,2	41,8	35,6	16,5	12,9	2,6	1,5	14
14,5	7,6	33,3	26,6	47,5	42,4	26,0	22,4	3,8	2,7	15
36,9	32,9	21,9	19,1	2,8	2,0	1,0	0,6	0,8	0,4	16
25,1	20,1	41,3	36,4	11,7	9,7	2,8	2,1	1,1	0,6	17
20,8	14,9	40,0	35,5	17,9	15,0	4,7	3,7	1,1	0,7	18
16,4	9,5	35,7	29,7	27,3	23,7	9,1	7,2	1,7	1,1	19
15,1	7,8	28,9	23,5	32,8	29,6	16,4	14,1	3,3	2,3	20
6,8	5,4	4,4	3,5	1,0	0,6	0,5	0,2	0,4	0,1	21
7,2	4,8	8,0	6,8	2,4	1,9	0,4	0,2	0,5	0,2	22
6,3	3,5	8,5	6,9	4,0	3,0	1,2	0,7	0,5	0,3	23
6,1	2,7	8,5	6,2	5,5	4,3	2,5	1,7	0,6	0,2	24
6,0	2,5	8,5	5,2	7,4	6,5	3,5	2,7	0,9	0,4	25
3,8	1,9	2,7	1,4	0,9	0,3	0,8	0,3	1,4	0,5	26
4,9	1,9	4,8	2,7	2,2	1,1	1,3	0,6	1,5	0,5	27
4,7	1,4	4,9	2,6	2,5	1,3	1,3	0,4	1,5	0,4	28
5,3	1,4	5,6	2,7	3,2	1,9	2,0	1,0	1,7	0,5	29
6,2	1,5	6,6	3,0	4,8	3,1	3,0	1,8	2,2	0,7	30
225,5	189,2	179,0	151,2	25,5	19,2	7,4	4,4	6,6	3,3	31
122,2	84,3	233,4	193,7	86,2	70,2	22,8	16,3	7,2	3,6	32
99,5	58,0	208,0	168,2	114,6	94,0	37,0	27,8	9,1	5,5	33
77,0	37,3	168,9	124,2	148,5	120,2	68,6	52,1	13,3	7,2	34
70,7	30,4	130,0	91,7	166,4	140,8	98,8	80,2	19,7	12,6	35
7,4	5,2	8,5	6,4	2,1	1,5	0,8	0,5	0,7	0,4	36
4,9	2,0	7,5	5,6	4,4	3,3	2,0	1,3	0,6	0,3	37
3,8	1,1	6,5	4,3	4,9	3,5	2,1	1,4	0,6	0,3	38
4,3	1,1	7,5	3,7	7,2	4,6	4,5	2,8	1,2	0,7	39
3,8	1,1	6,2	2,8	7,9	5,0	6,6	4,5	2,0	1,4	40
232,9	194,4	187,5	157,6	27,6	20,7	8,2	4,9	7,3	3,7	41
127,5	86,7	241,4	199,1	90,6	73,5	25,1	17,9	7,8	3,9	42
103,2	59,3	214,8	172,6	119,7	97,7	39,4	29,5	9,6	5,8	43
81,2	38,6	176,4	128,1	155,6	125,0	72,9	55,2	14,5	7,9	44
74,4	31,6	136,0	94,5	174,0	146,2	105,3	85,0	21,7	14,0	45
2,8	1,6	1,8	1,1	0,5	0,2	0,4	0,2	0,5	0,2	46
3,5	1,5	3,5	2,3	1,4	0,9	0,7	0,4	0,6	0,2	47
3,3	1,2	3,5	2,1	1,6	0,9	0,7	0,3	0,6	0,2	48
3,9	1,2	4,1	2,2	2,3	1,6	1,3	0,7	0,6	0,2	49
4,4	1,1	4,7	2,2	3,3	2,5	1,9	1,0	0,9	0,3	50
1,0	0,3	0,9	0,3	0,4	0,1	0,4	0,1	0,9	0,3	51
1,4	0,3	1,3	0,5	0,8	0,2	0,6	0,2	1,0	0,3	52
1,4	0,2	1,4	0,5	0,8	0,3	0,6	0,2	0,9	0,2	53
1,5	0,2	1,5	0,5	0,9	0,3	0,7	0,2	1,0	0,2	54
1,8	0,0	1,7	0,3	1,1	0,3	0,7	0,1	1,4	0,3	55

2 Familienarbeitskräfte\*) der landw. Betriebe mit außerbetrieblichem  
2.2 Betriebsinhaber

Lfd. Nr.	Landw. genutzte Fläche von ... bis unter ... ha	Jahr	Landw. Betriebe, in denen Betriebsinhaber und/oder Ehegatte außerbetriebliches Einkommen beziehen				Davon (Sp. 4) Betriebsinhaber und Ehegatten <sup>3)</sup>			
			insgesamt <sup>1)</sup>		mit Angabe der Höhe <sup>2)</sup>		unter 5 000		5 000 - 7 500	
			1 000 Betriebe	1 000 Personen	1 000 Betriebe		zu-sammen	mit nur Erwerbs-einkommen <sup>4)</sup>	zu-sammen	mit nur Erwerbs-einkommen <sup>4)</sup>
			1	2	3	4	5	6	7	8
1	1 - 2 .....	1971	.	141,9	.	130,5	41,9	10,4	18,3	7,2
2		1975	94,1	110,9	90,1	105,2	23,5	5,8	13,7	4,3
3		1977	84,1	98,7	79,1	92,2	16,7	3,5	8,7	2,7
4		1979	90,6	109,4	84,6	100,7	18,8	3,7	8,4	2,1
5		1981	79,7	94,2	75,6	88,9	13,4	3,9	5,9	1,7
6	2 - 5 .....	1971	.	231,5	.	211,1	63,7	18,4	28,0	15,2
7		1975	157,5	178,2	152,3	171,0	35,5	8,7	15,5	5,6
8		1977	147,4	168,9	140,3	158,9	27,6	7,4	12,9	4,6
9		1979	140,4	162,8	131,9	150,5	24,0	7,4	12,2	3,9
10		1981	128,2	147,3	121,5	138,2	18,6	7,1	7,1	2,7
11	5 - 10 .....	1971	.	183,7	.	162,6	54,3	22,7	22,1	16,2
12		1975	138,7	151,1	133,6	144,6	27,1	9,7	12,8	7,7
13		1977	130,9	143,0	123,0	132,4	21,1	7,5	9,6	5,0
14		1979	123,5	135,9	114,3	123,7	16,9	6,3	8,6	3,9
15		1981	114,2	125,9	107,9	117,9	13,9	6,3	5,4	3,1
16	10 - 20 .....	1971	.	132,7	.	113,1	58,9	26,0	14,0	10,6
17		1975	101,1	109,0	95,9	103,0	33,3	10,5	10,0	6,1
18		1977	93,6	101,4	86,7	92,6	24,2	8,0	8,5	5,2
19		1979	96,6	105,2	86,8	93,0	23,0	6,4	7,3	3,9
20		1981	86,6	95,6	81,4	88,4	17,1	6,7	5,8	3,0
21	20 - 30 .....	1971	.	36,9	.	30,7	20,8	5,7	3,0	1,7
22		1975	29,9	32,5	28,4	30,9	15,8	2,9	3,5	1,3
23		1977	26,6	29,5	24,3	26,5	12,2	2,3	2,8	1,1
24		1979	29,0	31,7	25,2	27,1	11,8	1,9	3,2	0,8
25		1981	25,0	28,1	23,1	25,7	9,2	2,2	2,8	0,9
26	30 und mehr .....	1971	.	30,3	.	26,0	17,3	2,2	2,2	0,7
27		1975	28,2	31,0	27,3	29,9	17,9	1,7	2,7	0,6
28		1977	24,8	27,9	22,8	25,5	13,7	1,3	2,5	0,7
29		1979	28,7	32,0	24,5	26,9	13,8	1,3	3,0	0,6
30		1981	26,2	29,6	24,1	27,3	11,7	1,5	3,2	0,6
31	1 und mehr zusammen ....	1971	.	757,1	.	673,9	257,0	85,3	87,6	51,5
32		1975	549,1	612,9	527,8	584,6	153,8	39,3	57,6	25,4
33		1977	507,2	569,8	476,3	528,1	115,7	29,9	44,8	19,3
34		1979	508,4	577,0	467,2	522,1	108,3	27,0	42,5	15,5
35		1981	460,0	520,3	434,1	486,2	83,8	27,7	30,8	12,2
36	unter 1 <sup>5)</sup> .....	1971	.	37,3	.	32,9	11,5	2,7	4,3	1,8
37		1975	28,0	32,5	26,5	30,3	8,3	1,5	3,8	0,6
38		1977	23,3	27,3	22,0	25,3	6,3	0,7	2,7	0,5
39		1979	29,1	34,6	27,0	31,1	6,2	1,0	3,0	0,4
40		1981	29,0	33,5	27,4	31,5	5,4	1,2	3,1	0,5
41	<u>Insgesamt</u> ...	1971	.	794,4	.	706,8	268,5	88,1	91,9	53,3
42		1975	578,0	645,4	554,2	615,4	161,1	40,8	61,9	25,7
43		1977	530,5	597,0	498,2	553,8	121,4	29,9	47,1	20,1
44		1979	537,7	611,6	494,2	553,3	114,5	28,0	45,7	16,1
45		1981	488,9	553,9	461,3	517,5	89,2	28,9	33,9	12,8
darunter:										
46	30 - 50 .....	1971	.	19,9	.	16,9	12,0	1,7	1,4	0,5
47		1975	18,3	19,9	17,7	19,2	12,0	1,4	1,7	0,5
48		1977	15,8	17,6	14,5	16,0	8,9	1,0	1,7	0,5
49		1979	18,6	20,5	15,9	17,3	9,0	1,0	2,0	0,4
50		1981	16,5	18,4	15,2	16,9	7,6	1,1	2,0	0,2
51	50 und mehr .....	1971	.	10,4	.	9,1	5,3	0,5	0,8	0,1
52		1975	10,0	11,1	9,6	10,7	5,9	0,3	1,0	0,2
53		1977	8,9	10,3	8,3	9,5	4,8	0,3	0,9	0,2
54		1979	10,1	11,5	8,6	9,6	4,8	0,3	1,0	0,1
55		1981	9,8	11,3	9,3	10,4	4,1	0,4	0,9	0,0

Fußnoten s. S. 215

Einkommen nach der Einkommenshöhe 1971, 1975, 1977, 1979 und 1981\*\*) und Ehegatten

mit außerbetrieblichem Einkommen je Einkommensbezieher von ... bis unter ... DM										Lfd. Nr.
7 500 - 10 000		10 000 - 15 000		15 000 - 20 000		20 000 - 30 000		30 000 und mehr		
zu- sammen	mit nur Erwerbs- einkommen <sup>4)</sup>	zu- sammen	mit nur Erwerbs- einkommen <sup>4)</sup>	zu- sammen	mit nur Erwerbs- einkommen <sup>4)</sup>	zu- sammen	mit nur Erwerbs- einkommen <sup>4)</sup>	zu- sammen	mit nur Erwerbs- einkommen <sup>4)</sup>	
Personen										
9	10	11	12	13	14	15	16	17	18	
29,3	20,2	31,8	24,4	6,2	4,6	1,7	1,1	1,3	0,7	1
15,3	7,9	30,2	20,9	16,3	12,0	5,4	3,7	1,6	0,9	2
11,7	4,1	26,3	17,7	18,6	13,9	8,5	6,2	1,6	1,0	3
10,7	4,3	22,6	11,2	21,9	14,9	15,9	11,6	2,7	1,5	4
10,0	3,3	16,2	8,4	22,1	16,5	17,2	13,3	3,3	2,2	5
54,9	43,7	53,3	44,0	7,6	5,7	2,0	1,3	1,6	0,9	6
25,5	15,9	61,0	49,6	25,1	20,6	6,8	5,1	1,5	0,7	7
21,1	11,2	51,3	39,9	33,4	27,4	10,7	8,3	2,6	1,9	8
12,9	6,4	36,6	25,1	41,1	31,8	20,0	15,1	3,7	2,1	9
11,5	5,3	25,4	16,7	41,1	33,5	28,8	22,6	5,6	3,9	10
46,0	40,1	34,2	29,3	4,1	3,1	1,0	0,7	0,9	0,5	11
23,6	19,0	56,9	49,1	18,7	16,0	4,5	3,8	0,9	0,6	12
16,6	12,0	49,7	42,7	26,3	22,7	7,2	5,6	1,6	0,9	13
10,6	7,0	35,2	28,7	34,9	29,7	14,8	11,2	2,5	1,4	14
8,0	5,3	23,5	20,0	40,3	35,5	23,1	19,6	3,6	2,5	15
21,6	18,6	14,7	12,3	2,3	1,6	0,9	0,5	0,8	0,4	16
16,1	13,5	30,3	26,3	9,8	7,8	2,8	1,9	1,0	0,6	17
12,3	9,8	28,6	24,8	13,9	11,6	4,2	3,0	1,1	0,7	18
9,4	6,4	23,6	19,8	20,4	17,4	7,7	6,0	1,6	1,0	19
7,7	5,0	17,4	14,9	24,1	21,7	13,4	11,2	3,1	2,1	20
3,0	2,1	2,3	1,6	0,7	0,4	0,4	0,2	0,4	0,1	21
3,4	2,5	4,9	4,0	1,5	0,8	0,2	0,1	0,5	0,2	22
3,1	2,4	4,4	3,7	2,4	1,8	0,8	0,4	0,5	0,3	23
3,1	1,4	3,9	2,8	3,4	2,3	1,8	1,0	0,5	0,2	24
2,3	1,4	3,8	2,8	4,0	3,3	2,3	1,4	0,9	0,4	25
1,9	0,7	1,5	0,6	0,7	0,2	0,7	0,2	1,4	0,5	26
2,6	0,9	2,6	1,3	1,5	0,6	1,1	0,5	1,5	0,5	27
2,3	0,8	2,8	1,4	1,6	0,7	1,1	0,4	1,5	0,4	28
2,6	0,8	2,7	1,1	1,9	0,9	1,4	0,7	1,6	0,5	29
2,8	0,9	2,9	1,4	2,5	1,4	2,1	1,1	2,0	0,6	30
156,8	125,5	137,9	112,2	21,6	15,7	6,8	4,0	6,4	3,2	31
86,8	59,2	185,4	150,7	73,1	58,0	21,0	14,9	7,0	3,4	32
66,8	40,1	162,8	129,5	96,4	77,6	32,8	24,0	8,8	5,3	33
49,0	26,6	124,4	89,1	123,7	97,4	61,6	45,8	12,6	6,8	34
42,3	20,5	89,6	64,2	134,3	112,1	86,9	69,4	18,5	11,8	35
6,0	3,9	7,5	5,4	1,9	1,4	0,8	0,5	0,7	0,4	36
4,4	1,8	6,7	4,6	3,9	2,8	1,8	1,0	0,6	0,3	37
3,0	0,6	5,6	3,5	4,6	2,8	2,0	1,3	0,5	0,3	38
3,5	0,9	6,1	2,9	6,5	4,1	4,3	2,5	1,2	0,7	39
3,1	0,9	5,0	2,0	6,5	4,2	6,3	4,2	1,9	1,3	40
162,8	129,4	145,4	117,6	23,5	17,1	7,6	4,5	7,1	3,6	41
90,3	61,0	192,3	155,1	76,0	60,1	21,9	15,6	7,5	3,7	42
69,7	40,3	168,4	133,2	100,3	80,4	34,0	24,8	9,3	5,5	43
52,7	27,7	130,6	92,1	130,2	101,7	65,7	48,6	13,8	7,5	44
45,6	21,5	94,6	66,4	140,8	16,5	93,1	73,9	20,4	13,1	45
1,3	0,5	0,9	0,5	0,4	0,2	0,4	0,1	0,5	0,2	46
1,7	0,7	1,8	1,0	0,8	0,4	0,6	0,3	0,5	0,2	47
1,5	0,6	1,9	1,0	1,0	0,5	0,6	0,3	0,6	0,2	48
1,7	0,6	1,9	0,9	1,3	0,7	0,9	0,5	0,6	0,2	49
1,6	0,2	2,0	0,8	1,7	1,0	1,0	0,8	0,8	0,3	50
0,7	0,2	0,6	0,2	0,4	0,1	0,4	0,1	0,9	0,3	51
0,9	0,2	0,8	0,3	0,6	0,2	0,5	0,2	0,9	0,3	52
0,8	0,1	1,0	0,3	0,6	0,2	0,6	0,1	0,9	0,2	53
0,9	0,1	0,8	0,2	0,6	0,1	0,5	0,2	1,0	0,2	54
0,6	0,0	0,7	0,1	0,5	0,1	0,5	0,1	1,3	0,3	55

2 Familienarbeitskräfte\*) der landw. Betriebe mit außerbetrieblichem  
2.3 Sonstige Familien

Lfd. Nr.	Landw. genutzte Fläche von ... bis unter ... ha	Jahr	Landw. Betriebe, in denen sonstige Familienarbeitskräfte außerbetriebliches Einkommen beziehen				Davon (Sp.4) sonstige Familienarbeitskräfte <sup>3)</sup>			
			insgesamt <sup>1)</sup>		mit Angabe der Höhe 2)		unter 5 000		5 000 - 7 500	
			1 000 Betriebe	1 000 Personen	1 000 Betriebe		zu-sammen	mit nur Erwerbs-einkommen <sup>4)</sup>	zu-sammen	mit nur Erwerbs-einkommen <sup>4)</sup>
			1	2	3	4	5	6	7	8
1	1 - 2	1971	.	39,0	28,3	34,5	13,7	6,7	4,8	3,6
2		1975	17,0	19,5	16,0	18,1	6,7	2,7	2,4	0,5
3		1977	15,7	18,4	15,0	17,0	5,7	3,1	1,9	0,3
4		1979	15,6	18,3	13,3	15,7	4,8	2,3	1,0	0,2
5		1981	14,0	16,9	13,2	15,8	3,5	1,8	1,7	0,7
6	2 - 5	1971	.	105,3	74,0	92,8	43,0	18,7	14,4	10,6
7		1975	52,0	62,2	49,0	58,8	23,9	8,4	7,7	2,4
8		1977	46,2	54,9	43,5	51,3	19,2	5,7	6,7	2,0
9		1979	39,8	46,8	34,0	39,6	10,9	4,5	5,1	1,1
10		1981	36,4	43,1	33,8	39,7	10,8	5,1	5,5	1,7
11	5 - 10	1971	.	126,6	86,0	107,9	62,5	22,8	15,0	12,1
12		1975	65,2	78,3	61,6	73,2	37,3	11,0	9,5	3,1
13		1977	59,3	71,0	55,5	65,5	29,7	7,9	9,7	2,7
14		1979	52,8	63,2	45,0	53,8	19,9	7,0	8,1	2,1
15		1981	47,5	57,8	44,2	53,4	17,5	6,8	8,5	1,9
16	10 - 20	1971	.	145,7	97,4	121,0	83,8	26,0	14,0	10,8
17		1975	80,9	95,9	76,2	89,5	56,3	12,8	10,6	3,9
18		1977	73,6	86,9	68,2	79,9	43,9	9,3	11,0	2,4
19		1979	68,0	81,8	57,5	67,8	29,1	8,6	11,4	2,1
20		1981	62,5	75,3	57,4	69,1	25,8	7,6	12,6	2,3
21	20 - 30	1971	.	53,5	35,4	43,3	32,8	8,2	4,4	2,7
22		1975	36,0	42,2	34,3	39,8	27,1	4,8	4,6	0,9
23		1977	35,8	42,0	33,2	38,0	23,8	3,6	5,4	0,6
24		1979	32,8	38,8	26,8	31,5	15,0	2,9	5,9	0,5
25		1981	31,8	36,8	29,7	34,4	14,7	3,4	7,6	0,7
26	30 und mehr	1971	.	28,5	19,4	22,9	17,0	3,6	2,6	0,9
27		1975	26,1	29,7	24,6	27,9	18,5	2,3	4,0	0,6
28		1977	25,8	29,1	23,7	26,6	16,6	1,6	4,4	0,6
29		1979	26,2	30,3	21,3	24,4	11,9	1,8	4,9	0,5
30		1981	28,8	33,6	26,6	30,7	12,9	2,6	7,3	0,8
31	1 und mehr zusammen	1971	.	498,7	340,5	422,5	252,7	86,2	55,1	40,8
32		1975	277,1	327,9	261,3	307,7	170,1	41,9	39,0	12,3
33		1977	257,1	302,1	239,2	278,8	138,9	31,6	39,2	9,2
34		1979	235,1	278,9	197,6	232,5	91,5	27,1	36,1	7,1
35		1981	220,9	263,0	204,8	242,6	85,3	27,4	43,4	8,7
36	unter 1 <sup>5)</sup>	1971	.	8,1	5,7	6,8	3,0	1,4	1,1	0,8
37		1975	4,1	5,1	3,8	4,7	1,2	0,3	0,5	0,2
38		1977	4,6	5,4	4,1	4,8	0,8	0,3	0,3	0,0
39		1979	4,9	5,6	3,8	4,9	1,4	0,5	0,3	0,1
40		1981	5,0	6,1	4,6	5,5	1,5	0,6	0,7	0,0
41	<u>Insgesamt</u> ...	1971	.	506,8	346,2	429,3	255,8	87,5	56,3	41,6
42		1975	281,5	332,9	265,7	312,3	171,8	42,6	39,7	12,3
43		1977	261,7	307,3	243,4	283,6	140,9	31,9	39,8	9,2
44		1979	239,9	284,7	201,7	237,4	92,9	27,6	36,7	7,1
45		1981	226,2	269,2	209,8	248,1	86,8	28,0	44,5	8,9
darunter:										
46	30 - 50	1971	.	23,3	.	18,9	14,2	3,1	2,1	0,9
47		1975	20,9	24,0	19,6	22,5	15,2	1,8	3,1	0,5
48		1977	20,2	23,0	18,7	21,0	13,4	1,3	3,4	0,5
49		1979	20,3	23,5	16,7	19,0	9,4	1,5	3,8	0,1
50		1981	21,8	25,6	20,2	23,4	10,2	2,1	5,7	0,1
51	50 und mehr	1971	.	5,2	.	4,1	2,8	0,6	0,5	0,1
52		1975	5,2	5,7	5,0	5,5	3,4	0,4	0,9	0,1
53		1977	5,5	6,2	5,0	5,6	3,2	0,3	1,0	0,1
54		1979	5,9	6,8	4,7	5,4	2,5	0,4	1,0	0,0
55		1981	6,5	7,8	6,1	7,2	2,7	0,5	1,0	0,0

Fußnoten s. S. 215



Einkommen nach der Einkommenshöhe 1971, 1975, 1977, 1979 und 1981\*\*)  
 arbeitskräfte

mit außerbetrieblichem Einkommen je Einkommensbezieher von ... bis unter ... DM										Lfd. Nr.
7 500 - 10 000		10 000 - 15 000		15 000 - 20 000		20 000 - 30 000		30 000 und mehr		
zu- sammen	mit nur Erwerbs- einkommen	zu- sammen	mit nur Erwerbs- einkommen	zu- sammen	mit nur Erwerbs- einkommen	zu- sammen	mit nur Erwerbs- einkommen	zu- sammen	mit nur Erwerbs- einkommen	
Personen										
9	10	11	12	13	14	15	16	17	18	
8,4	7,8	6,7	6,5	0,7	0,7	0,1	0,1	0,0	0,0	1
2,5	1,9	4,4	4,3	2,5	2,3	0,2	0,1	0,1	0,1	2
2,9	1,5	2,9	2,5	2,4	2,1	1,2	1,2	0,1	0,1	3
1,6	0,3	4,3	3,7	2,6	2,3	1,1	1,1	0,1	0,1	4
2,0	0,8	3,8	2,4	3,8	3,1	1,5	1,5	0,2	0,2	5
20,2	18,9	13,6	13,1	1,5	1,4	0,2	0,1	0,1	0,1	6
8,2	5,9	13,6	11,8	4,6	4,3	0,5	0,4	0,0	0,0	7
7,6	4,6	12,4	10,2	4,8	4,3	1,3	1,1	0,1	0,1	8
6,5	3,3	9,6	7,8	6,0	5,6	2,1	1,9	0,2	0,2	9
5,3	2,1	7,9	5,5	7,0	6,0	2,8	2,7	0,2	0,2	10
19,2	18,2	10,4	10,0	0,7	0,7	0,1	0,1	0,1	0,0	11
10,2	7,4	13,2	12,4	2,6	2,5	0,2	0,2	0,1	0,1	12
8,2	4,4	12,1	10,9	5,0	4,5	0,7	0,6	0,0	0,0	13
6,5	2,6	10,9	8,8	6,4	5,9	1,7	1,7	0,1	0,1	14
6,6	2,3	9,8	6,8	7,5	7,1	3,0	2,9	0,2	0,2	15
15,4	14,3	7,2	6,8	0,5	0,4	0,1	0,1	0,0	0,0	16
8,5	6,5	11,5	10,2	2,0	1,9	0,0	0,0	0,0	0,0	17
8,6	5,0	11,9	10,6	4,0	3,6	0,3	0,3	0,1	0,0	18
7,5	2,8	12,0	10,0	6,6	5,9	1,1	1,1	0,1	0,1	19
7,6	3,0	11,6	8,6	8,4	7,9	2,9	2,6	0,2	0,2	20
3,8	3,3	2,0	1,8	0,2	0,2	0,1	0,0	0,0	0,0	21
3,3	2,2	3,4	2,9	0,4	0,3	0,0	0,0	0,0	0,0	22
3,5	1,7	4,1	3,4	1,4	1,2	0,1	0,1	0,0	0,0	23
3,4	1,0	4,5	3,3	2,2	2,1	0,1	0,1	0,1	0,0	24
3,4	0,5	4,5	2,9	3,4	3,2	0,9	0,6	0,1	0,0	25
1,9	1,2	1,2	0,8	0,2	0,1	0,1	0,1	0,0	0,0	26
2,3	0,9	2,2	1,4	0,7	0,5	0,2	0,1	0,0	0,0	27
2,4	0,6	2,1	1,2	0,9	0,5	0,2	0,1	0,1	0,0	28
2,7	0,7	2,9	1,5	1,3	1,0	0,5	0,3	0,1	0,0	29
3,4	0,7	3,6	1,6	2,3	1,7	0,9	0,6	0,2	0,1	30
68,7	63,7	41,1	39,0	3,9	3,5	0,6	0,4	0,2	0,1	31
35,4	25,1	48,1	43,0	13,1	12,1	1,9	1,4	0,3	0,2	32
32,7	17,9	45,2	38,7	18,2	16,4	4,2	3,8	0,3	0,2	33
28,0	10,8	44,4	35,2	24,8	22,8	7,0	6,4	0,7	0,5	34
28,4	9,9	40,4	27,5	32,1	28,7	11,9	10,8	1,2	0,9	35
1,4	1,3	1,0	0,9	0,2	0,2	0,0	0,0	0,0	0,0	36
0,5	0,4	0,8	0,8	0,1	0,1	0,0	0,0	0,0	0,0	37
0,5	0,1	0,6	0,6	0,3	0,3	0,0	0,0	0,0	0,0	38
0,4	0,1	1,0	0,7	0,3	0,3	0,2	0,2	0,0	0,0	39
0,5	0,1	0,7	0,5	1,1	1,0	0,2	0,2	0,1	0,1	40
70,2	65,1	42,1	39,9	4,1	3,6	0,6	0,5	0,2	0,1	41
36,1	25,8	48,9	44,0	13,5	12,0	1,8	1,6	0,3	0,3	42
33,2	18,2	46,2	39,2	18,8	16,7	4,3	3,8	0,4	0,3	43
28,5	11,1	45,1	36,0	25,5	23,6	7,0	6,7	0,7	0,5	44
29,1	10,3	41,5	28,2	32,8	29,8	12,0	11,0	1,3	0,9	45
1,5	1,1	0,9	0,7	0,2	0,1	0,0	0,0	0,0	0,0	46
1,8	0,8	1,7	1,2	0,6	0,4	0,1	0,1	0,0	0,0	47
1,8	0,6	1,7	1,0	0,6	0,4	0,1	0,0	0,0	0,0	48
2,1	0,6	2,2	1,2	1,0	0,9	0,4	0,2	0,0	0,0	49
2,7	0,3	2,6	1,5	1,7	1,4	0,3	0,1	0,1	0,0	50
0,4	0,2	0,3	0,2	0,1	0,0	0,0	0,0	0,0	0,0	51
0,5	0,1	0,5	0,2	0,1	0,1	0,1	0,0	0,0	0,0	52
0,6	0,1	0,4	0,2	0,3	0,1	0,1	0,0	0,0	0,0	53
0,6	0,1	0,7	0,3	0,3	0,1	0,2	0,1	0,1	0,0	54
0,6	0,0	0,4	0,0	0,2	0,1	0,0	0,0	0,1	0,0	55

3 Arbeitsverhältnisse in den sozialökonomischen Betriebstypen 1971, 1975, 1977, 1979 und 1981\*)

3.1 Landw. Betriebe, deren Inhaber natürliche Personen sind, insgesamt

Lfd. Nr.	Landw. genutzte Fläche Standard-betriebseinkommen Betriebsform	Jahr	Be- triebe	LF ha	Familienarbeitskräfte <sup>1)</sup> mit betrieblichen Arbeiten beschäftigt				Ständige familienfremde Arbeitskräfte <sup>2)</sup>		Betriebl. Arbeitsleistung <sup>3)</sup> insgesamt								
					zusammen		und zwar		Personen	AK-Einheiten <sup>4)</sup>									
					Personen	AK-Einh. 4)	vollbe- schäftigt	ander- weitig erwerbs- tätig											
									Personen	AK-Einheiten <sup>4)</sup>									
1 000		100 ha LF		1 000		1 000													
1		2		3		4		5		6		7		8		9		10	

nach Größenklassen der landw. genutzten Fläche

Landw. genutzte Fläche von ... bis unter ... ha																				
1	1 - 2	1971	127,1	181,8	245,4	58,3	32,0	13,4	118,5	7,0	4,8	63,1								
2		1975	100,5	143,1	181,6	51,0	35,9	15,2	77,1	7,3	5,3	56,3								
3		1977	90,9	128,0	166,7	44,9	34,8	12,0	70,9	6,8	5,1	50,0								
4		1979	97,3	136,9	165,7	40,0	29,1	10,2	74,1	7,6	6,1	45,8								
5		1981	87,3	123,9	150,4	38,4	31,0	10,6	65,4	7,4	5,9	44,6								
6	2 - 5	1971	218,9	732,8	501,1	163,9	22,4	41,6	230,2	8,6	5,9	169,9								
7		1975	171,6	577,3	371,9	125,4	21,6	35,5	160,3	8,3	6,1	131,5								
8		1977	160,3	539,1	342,4	111,1	20,6	27,8	150,6	7,6	5,1	116,2								
9		1979	152,3	508,4	306,7	95,6	18,6	24,0	141,3	9,1	6,7	102,0								
10		1981	141,6	475,2	283,2	88,6	18,7	23,3	131,4	8,7	6,9	96,2								
11	5 - 10	1971	211,1	1 535,5	541,9	246,0	16,0	105,5	209,6	7,9	5,6	251,6								
12		1975	172,8	1 260,0	415,3	182,0	14,5	76,9	158,0	7,0	4,7	186,7								
13		1977	161,8	1 178,5	385,9	165,5	14,0	65,9	149,0	6,3	4,6	170,1								
14		1979	148,8	1 082,9	342,8	139,3	12,9	51,1	141,3	6,5	5,2	144,6								
15		1981	139,7	1 019,0	319,5	129,7	12,7	46,9	133,8	5,9	4,7	134,7								
16	10 - 20	1971	251,5	3 628,2	691,7	406,6	11,2	259,4	153,7	11,6	8,8	415,4								
17		1975	209,2	3 032,1	535,1	307,2	10,1	196,7	113,2	9,5	6,8	314,0								
18		1977	197,1	2 862,9	498,3	279,6	9,8	173,0	109,2	8,7	6,6	286,2								
19		1979	187,0	2 711,1	459,0	254,6	9,4	154,8	111,8	8,1	6,3	260,9								
20		1981	174,3	2 541,2	426,1	233,7	9,2	139,5	108,3	7,9	6,7	240,2								
21	20 - 30	1971	107,7	2 598,8	305,9	196,8	7,6	141,3	35,1	10,3	8,2	205,0								
22		1975	107,7	2 618,7	286,9	185,3	7,1	135,1	27,4	7,8	6,2	191,5								
23		1977	104,9	2 557,0	277,8	175,9	6,9	125,5	27,8	7,6	5,7	181,6								
24		1979	104,1	2 536,9	266,5	170,9	6,7	122,3	28,2	6,2	5,1	175,8								
25		1981	99,6	2 437,0	255,9	163,4	6,7	116,8	27,9	5,5	4,8	167,8								
26	30 und mehr	1971	78,4	3 745,2	208,6	136,5	3,6	102,0	15,7	52,6	45,5	181,9								
27		1975	95,9	4 619,2	245,5	163,6	3,5	125,0	13,6	37,2	33,0	196,6								
28		1977	97,6	4 714,2	248,7	164,6	3,5	124,0	12,7	35,7	31,3	196,0								
29		1979	102,3	4 920,0	257,5	171,6	3,5	130,2	15,8	32,5	29,5	201,1								
30		1981	107,1	5 266,3	275,8	181,8	3,5	136,9	17,7	33,1	30,1	211,8								
31	1 und mehr zus.	1971	994,7	12 422,3	2 494,6	1 208,1	9,7	663,3	762,7	97,9	78,8	1 286,9								
32		1975	857,5	12 250,5	2 036,3	1 014,5	8,3	584,8	549,8	77,2	61,9	1 076,4								
33		1977	813,2	11 980,3	1 919,5	941,1	7,9	528,9	520,3	72,5	58,0	999,1								
34		1979	791,2	11 896,1	1 799,0	871,5	7,3	492,6	512,7	70,2	58,7	930,2								
35		1981	749,4	11 862,5	1 711,4	835,7	7,0	473,3	484,2	68,7	59,2	894,9								
36	unter 1 <sup>5)</sup>	1971	54,6	28,2	95,8	30,6	108,6	14,8	37,1	10,9	8,1	38,8								
37		1975	36,2	18,7	65,6	27,2	145,3	14,2	19,7	11,0	8,6	35,8								
38		1977	31,0	16,3	58,6	25,0	153,0	13,5	16,3	10,6	8,2	33,1								
39		1979	35,8	19,1	63,4	23,5	123,0	11,5	20,9	11,3	9,7	33,2								
40		1981	36,1	18,6	65,9	24,1	129,6	11,9	21,7	12,6	11,0	35,1								
41	Insgesamt <sup>6)</sup>	1971	1 049,3	12 450,5	2 590,4	1 238,7	9,9	678,1	799,8	108,8	86,9	1 325,7								
42		1975	893,7	12 269,2	2 102,2	1 041,5	8,5	599,0	569,2	88,1	70,4	1 112,8								
43		1977	844,3	11 996,7	1 977,9	965,8	8,1	542,4	536,8	83,0	66,3	1 032,1								
44		1979	827,2	11 915,3	1 862,9	894,6	7,5	504,0	533,5	81,5	68,4	963,4								
45		1981	785,5	11 880,9	1 777,2	859,7	7,2	485,1	506,1	81,4	70,3	930,0								
46	darunter:																			
47	30 - 50	1971	.	.	.	.	.	.	.	.	.	.								
48		1975	70,0	2 619,9	185,0	122,9	4,7	93,1	10,5	10,9	9,2	132,1								
49		1977	71,1	2 667,1	185,7	122,7	4,6	91,8	9,7	10,6	8,7	131,5								
50		1979	73,6	2 765,2	189,7	126,2	4,6	95,0	12,2	9,8	8,4	134,6								
51		1981	75,4	2 852,3	198,8	130,5	4,6	97,2	13,7	9,4	8,1	138,8								
52	50 und mehr	1971	.	.	.	.	.	.	.	.	.	.								
53		1975	25,8	1 999,3	60,5	40,7	2,0	31,9	3,1	26,3	23,9	64,6								
54		1977	26,6	2 047,1	63,0	41,9	2,0	32,3	3,0	25,1	22,6	64,5								
55		1979	28,7	2 154,8	67,8	45,4	2,1	35,2	3,6	22,7	21,1	66,5								
56		1981	31,5	2 414,1	77,0	51,5	2,1	39,6	4,2	23,5	22,0	72,9								

nach Größenklassen des Standardbetriebseinkommens<sup>7)</sup>

Standard-betriebseinkommen von ... bis unter ... 1 000 DM																				
56	unter 5	1971	438,2	1 371,9	937,1	271,5	19,8	58,1	.	.	4,7	276,2								
57		1975	298,4	991,2	594,0	177,1	17,8	40,2	269,6	6,6	3,0	180,1								
58		1977	266,6	898,9	526,7	149,8	16,6	28,5	244,5	5,8	2,7	152,5								
59		1979	278,3	947,4	513,0	133,4	14,1	22,8	249,7	7,0	3,8	137,2								
60		1981	262,4	906,1	483,8	127,4	14,1	23,0	236,6	5,7	3,2	131,1								
61	5 - 10	1971	165,0	1 330,1	426,0	202,9	15,3	93,1	.	.	3,9	206,7								
62		1975	141,6	1 044,1	337,8	143,7	13,8	56,6	131,8	4,9	3,2	146,9								
63		1977	122,2	855,1	287,8	115,1	13,5	39,0	116,4	2,9	1,8	116,9								
64		1979	112,2	825,2	257,0	99,4	12,1	32,5	109,6	4,1	2,6	102,5								
65		1981	106,9	814,3	245,6	96,2	11,8	30,6	105,5	3,4	2,1	98,3								
66	10 - 15	1971	107,4	1 277,7	288,9	163,9	12,8	98,5	.	.	3,5	167,4								
67		1975	74,8	791,0	185,8	95,6	12,1	51,4	55,4	3,9	2,9	98,5								
68		1977	83,2	860,7	205,0	99,4	11,6	49,3	67,4	3,1	1,9	101,3								
69		1979	73,2	769,4	175,7	82,8	10,7	38,8	61,7	3,1	2,3	85,0								
70		1981	69,7	769,1	166,5	79,9	10,4	38,1	57,1	2,9	2,3	82,1								

Fußnoten s. S. 215

3 Arbeitsverhältnisse in den sozialökonomischen Betriebstypen 1971, 1975, 1977, 1979 und 1981\*)

3.1 Landw. Betriebe, deren Inhaber natürliche Personen sind, insgesamt

Lfd. Nr.	Landw. genutzte Fläche Standard- betriebsseinkommen Betriebsform	Jahr	Be- triebe	LF ha	Familienarbeitskräfte <sup>1)</sup> mit betrieblichen Arbeiten beschäftigt					Ständige familienfremde Arbeitskräfte <sup>2)</sup>	Betriebl. Arbeits- <sup>3)</sup> leistung insgesamt	
					zusammen			und zwar				
					Personen	AK- <sup>4)</sup> Einh.	AK-Einh. je 100 ha LF	Personen	AK-Einheiten <sup>4)</sup>			
												1 000
1	2	3	4	5	6	7	8	9	10			
nach Größenklassen des Standardbetriebsseinkommens <sup>7)</sup>												
	Standard- betriebsseinkommen <sup>7)</sup> von ... bis unter ... 1 000 DM											
71	15 - 20 .....	1971	104,7	1 634,3	291,0	179,0	11,0	120,7	.	.	4,5	183,5
72		1975	81,5	1 115,3	207,7	119,3	10,7	75,5	45,9	3,5	2,2	121,5
73		1977	63,6	839,0	157,9	88,7	10,6	54,4	36,4	3,1	1,8	90,5
74		1979	57,8	780,7	141,7	77,1	9,8	45,2	37,5	3,1	2,3	79,6
75		1981	54,3	760,0	132,7	73,3	9,6	43,6	34,3	2,9	2,1	75,1
76	20 - 30 .....	1971	112,8	2 315,4	318,0	205,0	8,9	146,3	.	.	8,1	213,0
77		1975	104,4	1 894,9	273,1	171,2	9,0	120,2	35,7	6,4	4,6	175,8
78		1977	97,2	1 669,6	250,7	152,9	9,1	103,0	37,8	5,8	4,2	157,1
79		1979	90,1	1 564,0	225,1	136,5	8,7	92,1	37,9	5,8	4,4	141,2
80		1981	85,3	1 535,5	213,0	130,0	8,5	87,9	35,2	5,4	4,2	134,5
81	30 - 50 .....	1971	87,8	2 596,1	246,9	162,7	6,3	120,4	.	.	15,4	178,1
82		1975	119,1	3 034,7	316,6	208,7	6,9	157,0	22,0	11,7	9,3	218,0
83		1977	114,6	2 741,0	301,8	195,3	7,1	142,4	24,1	9,8	7,6	202,9
84		1979	113,8	2 733,2	292,2	192,2	7,0	140,3	25,1	9,6	8,0	200,0
85		1981	103,6	2 590,0	267,5	174,6	6,7	126,6	24,5	9,2	8,0	181,7
86	50 und mehr .....	1971	33,4	1 925,0	82,7	53,8	2,8	41,1	.	.	46,9	100,7
87		1975	73,7	3 397,9	186,8	126,4	3,7	98,3	8,3	50,9	45,0	171,4
88		1977	97,0	4 133,2	247,7	165,2	4,0	125,3	10,2	52,5	45,7	210,9
89		1979	101,6	4 295,7	257,7	173,8	4,0	132,6	11,8	49,1	44,6	218,6
90		1981	104,0	4 506,3	268,0	178,6	4,0	135,7	13,5	52,5	48,1	226,7
91	Insgesamt ...	1971	1 049,3	12 450,5	2 590,4	1 238,7	9,9	678,1	.	.	86,9	1 325,7
92		1975	893,7	12 269,2	2 102,2	1 041,5	8,5	599,0	569,2	88,1	70,4	1 112,8
93		1977	844,3	11 996,7	1 977,9	965,8	8,1	542,4	536,8	83,0	66,3	1 032,1
94		1979	827,2	11 915,3	1 862,9	894,6	7,5	504,0	533,5	81,5	68,4	963,4
95		1981	785,5	11 880,9	1 777,2	859,7	7,2	485,1	506,1	81,4	70,3	930,0

im Betriebsbereich Landwirtschaft nach Betriebsformen<sup>8)</sup>

Betriebsform <sup>8)</sup>												
96	Marktfrucht- betriebe .....	1971	.	.	.	.	.	.	.	.	.	.
97		1975	199,8	2 973,7	421,8	176,3	5,9	92,1	145,2	21,1	16,6	193,7
98		1977	175,7	2 765,9	363,8	146,5	5,3	73,5	126,8	18,3	15,0	162,1
99		1979	189,4	2 872,8	372,8	142,1	5,0	69,7	142,7	17,8	15,0	157,3
100		1981	159,6	2 739,3	316,7	125,0	4,6	63,1	117,1	15,4	13,4	138,2
101	Futterbau- betriebe .....	1971	.	.	.	.	.	.	.	.	.	.
102		1975	406,4	6 054,8	1 015,9	532,4	8,8	309,7	251,4	18,2	13,5	545,9
103		1977	416,4	6 394,1	1 038,1	537,2	8,4	306,8	258,4	17,7	13,1	550,2
104		1979	407,1	6 631,8	993,6	518,6	7,8	301,0	252,6	17,3	13,3	531,8
105		1981	380,9	6 411,0	922,6	481,8	7,5	278,7	233,3	15,7	12,7	494,6
106	Veredlungs- betriebe .....	1971	.	.	.	.	.	.	.	.	.	.
107		1975	46,5	480,6	93,3	41,0	8,5	21,1	29,3	3,9	2,6	44,0
108		1977	45,8	493,7	92,5	41,3	8,4	20,8	28,4	3,1	2,3	43,5
109		1979	48,7	544,7	98,5	43,0	7,9	21,9	31,2	3,5	2,7	45,9
110		1981	61,4	778,5	127,7	56,0	7,2	28,8	39,3	4,0	3,4	59,3
111	Dauerkultur- betriebe .....	1971	.	.	.	.	.	.	.	.	.	.
112		1975	57,2	252,8	123,3	55,5	21,9	22,6	37,0	5,7	4,4	59,9
113		1977	58,5	281,8	125,9	56,0	19,9	29,3	36,9	5,2	3,9	60,0
114		1979	61,0	270,4	124,7	53,0	19,6	26,8	39,7	5,1	4,0	57,0
115		1981	59,2	279,2	127,5	54,6	19,5	28,5	40,9	4,6	3,6	58,1
116	Landw. Gemischt- betriebe .....	1971	.	.	.	.	.	.	.	.	.	.
117		1975	136,1	2 259,5	351,2	188,0	8,3	115,2	81,0	7,5	5,5	193,5
118		1977	104,0	1 809,9	263,9	137,7	7,6	82,1	62,5	5,9	4,8	142,3
119		1979	71,5	1 322,3	177,4	92,6	7,0	56,3	41,2	4,8	3,7	96,6
120		1981	73,5	1 353,6	180,6	92,4	6,8	54,8	46,5	3,5	3,1	95,5
121	Betriebsbereich Landw. zus. ....	1971	.	.	.	.	.	.	.	.	.	.
122		1975	847,0	12 021,5	2 005,4	993,1	8,3	567,1	544,2	56,3	44,0	1 037,1
123		1977	800,4	11 745,5	1 884,2	918,5	7,8	512,4	512,4	50,8	39,6	958,1
124		1979	777,6	11 641,8	1 767,2	849,9	7,3	475,8	507,0	48,4	39,2	888,7
125		1981	734,9	11 561,9	1 674,9	810,3	7,0	454,3	477,2	44,0	36,6	846,4

Fußnoten s. S. 215

3 Arbeitsverhältnisse in den sozialökonomischen Betriebstypen 1971, 1975, 1977, 1979 und 1981\*)  
 3.2 Landw. Betriebe ohne außerbetriebliches Einkommen\*\*)

Lfd. Nr.	Landw. genutzte Fläche Standard- betriebseinkommen Betriebsform	Jahr	Be- triebe	LF ha	Familienarbeitskräfte <sup>1)</sup> mit betrieblichen Arbeiten beschäftigt					Ständige familienfremde Arbeitskräfte <sup>2)</sup>	Betriebl. Arbeits- <sup>3)</sup> leistung insgesamt
					zusammen			und zwar			
					Personen	AK- <sup>4)</sup> Einh.	AK-Einh. je 100 ha LF	vollbe- schäf- tigt	ander- weitig erwerbs- tätig		
1 000			1 000		1 000		1 000				
1	2	3	4	5	6	7	8	9	10		

nach Größenklassen der landw. genutzten Fläche

Landw. genutzte Fläche von ... bis unter ... ha												
1	1 - 2	1971	7,2	10,4	15,7	9,7	93,6	6,7	1,0	3,0	2,3	12,0
2		1975	6,3	9,2	14,4	9,4	99,4	6,9	0,6	4,2	3,0	12,4
3		1977	6,3	9,6	14,0	8,3	89,4	6,0	0,6	3,7	3,1	11,4
4		1979	5,4	7,9	11,5	7,2	92,1	5,2	0,7	3,3	2,9	10,4
5		1981	5,9	8,9	12,6	8,2	92,6	5,7	0,8	3,7	3,4	11,7
6	2 - 5	1971	17,1	60,0	38,1	23,1	38,5	15,4	3,8	3,0	2,3	25,4
7		1975	15,0	51,4	32,8	20,1	38,8	13,9	2,4	3,3	2,3	22,4
8		1977	12,7	43,0	27,7	16,2	38,2	11,0	2,1	3,4	2,5	18,7
9		1979	10,2	34,8	21,3	13,1	38,2	9,2	1,6	3,2	3,0	16,5
10		1981	11,6	39,3	24,5	14,4	37,3	9,8	2,3	4,2	3,6	18,2
11	5 - 10	1971	45,7	353,2	112,6	70,9	20,1	49,4	12,8	2,7	2,0	72,9
12		1975	34,9	269,4	81,1	52,4	19,4	38,3	7,2	2,1	1,6	54,0
13		1977	30,0	228,6	66,9	42,6	18,7	30,7	5,7	2,5	2,0	44,6
14		1979	23,3	181,6	51,4	32,3	17,9	23,6	4,6	2,2	1,8	34,9
15		1981	22,1	170,0	48,4	31,2	18,3	22,7	4,6	2,9	2,7	33,7
16	10 - 20	1971	133,0	1 984,0	360,0	233,8	11,8	169,3	29,2	5,0	3,8	237,7
17		1975	108,2	1 638,9	273,4	180,7	11,0	135,8	16,6	3,6	2,9	183,6
18		1977	103,7	1 569,3	255,8	166,0	10,6	122,2	16,8	3,7	3,0	169,0
19		1979	87,9	1 333,9	210,3	138,3	10,4	102,2	15,5	3,5	2,4	141,2
20		1981	84,2	1 287,6	201,9	132,6	10,3	97,7	15,6	3,7	2,8	135,8
21	20 - 30	1971	75,0	1 814,7	212,1	140,1	7,7	104,0	11,3	5,4	4,3	144,4
22		1975	78,0	1 904,6	207,9	138,7	7,3	105,2	8,0	4,6	3,8	142,5
23		1977	79,0	1 937,4	209,4	137,3	7,1	101,7	9,5	4,7	3,0	140,3
24		1979	73,5	1 804,4	188,7	125,5	7,0	93,4	9,1	3,2	2,5	127,8
25		1981	72,9	1 792,3	187,9	124,8	7,0	92,9	9,4	2,9	2,2	127,4
26	30 und mehr	1971	51,7	2 319,7	140,5	93,8	4,0	71,1	4,9	24,2	20,8	114,6
27		1975	67,8	3 087,5	177,8	120,1	3,9	92,7	4,3	17,8	15,6	135,7
28		1977	75,3	3 470,8	195,7	131,3	3,8	99,9	4,4	19,8	17,3	148,6
29		1979	73,0	3 338,1	186,9	126,6	3,8	96,9	5,5	15,4	14,0	140,5
30		1981	79,8	3 734,2	208,5	140,0	3,8	106,7	6,8	17,5	15,9	155,9
31	1 und mehr zus.	1971	329,8	6 541,8	878,7	571,5	8,7	416,0	62,9	43,5	35,5	607,0
32		1975	310,9	6 961,2	786,8	520,7	7,5	392,7	39,2	36,0	29,8	550,5
33		1977	306,9	7 258,7	769,0	502,0	6,9	371,5	39,8	38,1	31,5	533,5
34		1979	273,7	6 701,2	670,2	443,6	6,6	330,7	37,0	31,3	27,2	470,9
35		1981	276,5	7 031,9	683,8	451,8	6,4	335,7	39,4	34,7	30,7	482,5
36	unter 15)	1971	7,6	3,9	16,8	11,7	296,8	8,7	0,5	5,3	4,1	15,8
37		1975	8,4	3,8	17,6	12,1	317,2	9,2	0,3	6,6	5,4	17,5
38		1977	7,6	3,8	17,3	12,0	324,3	9,0	0,5	6,9	5,4	17,4
39		1979	6,2	3,2	13,3	9,4	296,8	7,2	0,3	6,2	5,5	14,8
40		1981	7,0	3,2	15,3	10,2	320,8	7,6	0,4	8,6	7,7	17,9
41	Insgesamt <sup>6)</sup>	1971	337,4	6 545,8	895,7	583,2	8,9	424,6	63,3	48,8	39,6	622,8
42		1975	319,2	6 964,9	804,5	532,8	7,6	402,2	39,5	42,6	35,1	568,2
43		1977	314,7	7 262,5	786,4	513,8	7,1	380,4	40,3	45,1	36,8	550,8
44		1979	280,1	6 704,5	683,7	453,1	6,8	338,0	37,3	37,5	32,8	485,4
45		1981	283,3	7 035,2	699,1	462,1	6,6	343,4	39,7	43,7	38,4	500,5
darunter:												
46	30 - 50	1971	.	.	.	.	.	.	.	.	.	.
47		1975	51,9	1 934,6	138,7	93,3	4,8	71,6	3,7	6,5	5,4	98,7
48		1977	56,8	2 130,0	149,7	100,2	4,7	75,8	3,6	6,7	5,6	105,7
49		1979	54,6	2 044,5	141,6	95,6	4,7	72,8	4,6	5,7	4,9	100,5
50		1981	58,5	2 200,9	154,2	103,3	4,7	77,9	5,4	6,2	5,4	108,2
51	50 und mehr	1971	.	.	.	.	.	.	.	.	.	.
52		1975	15,9	1 152,9	39,0	26,8	2,3	21,1	0,7	11,2	10,2	37,0
53		1977	18,5	1 340,8	46,0	31,1	2,3	24,1	0,7	13,1	11,8	42,8
54		1979	18,4	1 293,5	45,2	30,9	2,4	24,1	0,9	9,7	9,1	40,0
55		1981	21,2	1 532,9	54,4	36,8	2,4	28,7	1,3	11,2	10,5	47,3

nach Größenklassen des Standardbetriebseinkommens<sup>7)</sup>

Standard- betriebseinkommen <sup>7)</sup> von ... bis unter ... 1 000 DM												
56	unter 5	1971	22,5	90,0	45,6	25,5	28,3	16,0	.	.	1,1	26,6
57		1975	16,0	88,8	30,7	16,7	19,1	10,9	2,6	0,7	0,3	17,0
58		1977	11,6	57,7	22,1	11,0	19,1	6,9	2,5	0,8	0,5	11,5
59		1979	19,3	57,5	17,0	8,8	15,6	5,6	2,4	0,5	0,4	9,6
60		1981	11,0	54,7	18,7	10,0	17,8	6,1	2,6	0,8	0,7	11,1
61	5 - 10	1971	40,4	329,5	98,7	62,4	18,9	43,6	.	.	1,2	63,7
62		1975	23,3	201,3	52,0	33,3	16,6	24,3	4,6	1,8	1,0	34,3
63		1977	16,4	133,7	35,4	21,8	16,2	15,1	3,9	0,6	0,5	22,3
64		1979	13,1	115,9	26,8	16,3	14,1	11,6	2,6	1,2	0,9	17,5
65		1981	14,1	121,4	28,7	17,5	14,6	12,4	3,2	0,9	0,6	18,8
66	10 - 15	1971	48,4	574,2	126,3	81,6	14,2	58,3	.	.	1,4	82,9
67		1975	25,2	265,4	59,8	39,4	14,7	28,5	5,1	1,4	1,0	40,4
68		1977	25,0	272,9	57,1	36,1	13,2	25,8	5,5	1,0	0,8	36,9
69		1979	19,6	222,7	42,1	27,2	12,3	20,0	3,9	1,1	0,9	28,2
70		1981	20,2	238,8	44,9	29,2	12,3	21,3	3,9	1,2	1,1	30,4

Fußnoten s. S. 216

3 Arbeitsverhältnisse in den sozialökonomischen Betriebstypen 1971, 1975, 1977, 1979 und 1981\*)

3.2 Landw. Betriebe ohne außerbetriebliches Einkommen \*\*)

Lfd. Nr.	Landw. genutzte Fläche Standard- betriebseinkommen Betriebsform	Jahr	Be- triebe	LF ha	Familienarbeitskräfte <sup>1)</sup> mit betrieblichen Arbeiten beschäftigt					Ständige familienfremde Arbeitskräfte <sup>2)</sup>		Betriebl. Arbeits- leistung <sup>3)</sup> insgesamt		
					zusammen					und zwar			Personen 1 000	AK-Einheiten <sup>4)</sup>
					Personen 1 000	AK-4) Einh.	AK-Einh. je 100 ha LF	vollbe- schäf- tigt	ander- weitig erwerbs- tätig	Personen	AK-Einheiten <sup>4)</sup>			
													1	2
nach Größenklassen des Standardbetriebseinkommens <sup>7)</sup>														
	Standard- betriebseinkommen <sup>7)</sup> von ... bis unter ... 1 000 DM													
71	15 - 20	1971	63,1	984,3	172,2	112,4	11,4	81,7	.	.	2,1	114,4		
72		1975	41,9	576,3	102,9	67,9	11,8	50,8	7,4	1,1	0,5	68,4		
73		1977	31,6	423,9	76,4	49,4	11,7	36,3	6,2	1,4	0,7	50,1		
74		1979	24,8	346,1	57,8	37,7	10,9	27,7	5,0	0,8	0,6	38,4		
75		1981	25,4	370,8	60,0	39,3	10,6	28,6	5,4	1,7	1,2	40,3		
76	20 - 30	1971	79,1	1 623,1	221,2	146,4	9,0	107,9	.	.	4,2	150,6		
77		1975	69,5	1 266,1	179,9	119,7	9,4	90,0	9,5	3,6	2,8	122,5		
78		1977	63,1	1 106,9	160,2	105,2	9,5	77,3	8,9	3,3	2,2	107,4		
79		1979	53,7	944,1	131,8	86,9	9,2	64,6	9,3	3,0	2,6	89,0		
80		1981	54,5	1 003,8	135,0	89,1	8,9	65,7	9,5	3,1	2,3	91,8		
81	30 - 50	1971	63,8	1 871,5	179,7	120,1	6,4	90,1	.	.	8,8	128,9		
82		1975	90,9	2 319,3	241,8	162,3	7,0	124,4	7,8	6,8	5,5	167,8		
83		1977	90,1	2 169,8	236,1	156,3	7,2	116,9	9,1	6,2	4,8	161,1		
84		1979	84,1	2 031,6	215,0	144,4	7,1	107,9	10,1	5,8	4,5	149,1		
85		1981	79,4	1 997,8	205,1	137,3	6,9	102,1	9,9	6,0	4,9	142,5		
86	50 und mehr	1971	20,2	1 073,2	52,0	34,8	3,2	27,0	.	.	20,8	55,6		
87		1975	52,4	2 248,8	137,0	93,3	4,2	72,8	2,5	26,3	22,8	116,1		
88		1977	76,3	3 098,1	199,2	133,8	4,3	102,2	3,6	30,2	26,0	159,8		
89		1979	75,1	2 986,1	192,8	131,6	4,4	100,7	4,3	24,2	22,0	153,7		
90		1981	78,9	3 247,6	206,8	139,3	4,3	106,6	5,7	28,9	26,1	165,7		
91	Insgesamt ...	1971	337,4	6 545,8	895,7	583,2	8,9	424,6	.	.	39,6	622,8		
92		1975	319,2	6 964,9	804,5	532,8	7,6	402,2	39,5	42,6	35,1	568,2		
93		1977	314,7	7 262,5	786,4	513,8	7,1	380,4	40,3	45,1	36,8	550,8		
94		1979	280,1	6 704,5	683,7	453,1	6,8	338,0	37,3	37,5	32,8	485,4		
95		1981	283,3	7 035,2	699,1	462,1	6,6	343,4	39,7	43,7	38,4	500,5		

im Betriebsbereich Landwirtschaft nach Betriebsformen<sup>8)</sup>

Betriebsform <sup>8)</sup>												
96	Marktfrucht- betriebe	1971	.	.	.	.	.	.	.	.	.	.
97		1975	47,9	1 441,9	113,2	75,5	5,2	58,1	4,3	7,6	6,9	82,0
98		1977	44,9	1 458,8	102,1	65,7	4,5	49,9	4,4	8,0	7,1	72,9
99		1979	39,6	1 322,2	87,2	56,8	4,3	43,1	4,6	6,2	5,3	62,3
100		1981	37,5	1 334,4	83,4	54,2	4,1	40,8	4,1	6,4	5,5	59,8
101	Futterbau- betriebe	1971	.	.	.	.	.	.	.	.	.	.
102		1975	163,6	3 648,1	419,6	277,2	7,6	207,5	22,7	8,5	6,8	284,1
103		1977	173,4	4 061,0	444,9	290,5	7,2	213,8	24,4	9,5	7,6	298,1
104		1979	165,3	4 043,6	415,2	276,0	6,8	204,3	23,6	8,7	7,1	283,2
105		1981	162,3	4 122,6	411,1	273,3	6,6	202,4	24,4	8,5	7,3	280,6
106	Veredlungs- betriebe	1971	.	.	.	.	.	.	.	.	.	.
107		1975	12,9	256,5	28,5	18,5	7,2	14,3	0,6	1,4	1,1	19,8
108		1977	14,1	291,2	31,0	19,9	6,9	15,2	1,1	1,6	1,0	21,5
109		1979	13,1	293,6	29,7	19,3	6,6	14,5	1,0	1,0	0,8	20,0
110		1981	18,8	442,5	42,5	27,1	6,1	19,7	2,0	1,7	1,3	28,9
111	Dauerkultur- betriebe	1971	.	.	.	.	.	.	.	.	.	.
112		1975	17,5	142,4	42,6	28,0	19,8	20,3	1,9	2,5	1,8	30,0
113		1977	18,4	161,6	44,0	28,8	17,7	20,4	2,0	2,4	1,8	30,7
114		1979	16,2	145,9	37,9	24,9	17,3	18,1	1,7	1,7	1,3	26,3
115		1981	17,4	161,9	42,0	27,8	17,1	20,2	2,6	1,7	1,5	29,1
116	Landw. Gemischt- betriebe	1971	.	.	.	.	.	.	.	.	.	.
117		1975	61,3	1 377,9	161,6	105,8	7,7	80,0	8,8	3,7	2,8	109,0
118		1977	48,6	1 188,9	125,1	81,4	6,9	60,4	6,7	3,5	2,7	84,3
119		1979	31,4	806,4	80,2	52,3	6,5	39,0	4,6	2,3	2,1	54,3
120		1981	32,4	852,0	81,4	53,3	6,3	39,4	5,0	2,1	1,7	55,2
121	Betriebsbereich Landw. zus.	1971	.	.	.	.	.	.	.	.	.	.
122		1975	303,7	6 866,9	766,1	505,0	7,4	380,5	38,5	24,3	19,8	525,5
123		1977	298,9	7 161,8	747,3	486,8	6,8	359,8	39,1	25,3	20,5	507,6
124		1979	265,8	6 611,7	650,5	430,0	6,5	319,5	36,3	20,4	17,1	447,1
125		1981	268,1	6 913,1	660,7	435,5	6,3	323,2	38,3	21,3	18,1	453,8

Fußnoten s. S. 216

3 Arbeitsverhältnisse in den sozialökonomischen Betriebstypen 1971, 1975, 1977, 1979 und 1981\*)

3.3 Landw. Betriebe\*\*), in denen das betriebliche Einkommen größer ist als das außerbetriebliche Einkommen\*\*\*)

Lfd. Nr.	Landw. genutzte Fläche Standard- betriebseinkommen Betriebsform	Jahr	Be- triebe	LF ha	Familienarbeitskräfte <sup>1)</sup> mit betrieblichen Arbeiten beschäftigt					Ständige familienfremde Arbeitskräfte <sup>2)</sup>		Betriebl. Arbeits- leistung <sup>3)</sup> insgesamt		
					zusammen					und zwar			Personen	AK-Einheiten <sup>4)</sup>
					Personen		AK- Einh. <sup>4)</sup>		AK-Einh. je 100 ha LF	vollbe- schäf- tigt	ander- weitig erwerbs- tätig			
					1 000					Personen			1 000	
					1	2	3	4	5	6	7		8	9

nach Größenklassen der landw. genutzten Fläche

Landw. genutzte Fläche von ... bis unter ... ha												
1	1 - 2	1971	10,2	14,7	20,3	8,3	56,3	3,7	5,8	2,1	1,6	9,9
2		1975	4,8	6,9	9,1	4,4	63,9	2,4	1,9	1,4	1,2	5,5
3		1977	4,6	6,6	8,7	3,7	56,7	1,8	2,3	1,6	1,3	5,0
4		1979	3,6	5,1	7,0	3,3	64,9	1,9	1,5	1,6	1,6	4,8
5		1981	4,0	5,6	7,6	3,4	60,2	1,8	1,5	1,9	1,8	5,1
6	2 - 5	1971	28,2	99,4	64,7	28,9	29,1	12,5	21,7	2,7	2,0	30,9
7		1975	12,7	44,7	28,2	12,9	34,2	6,4	8,2	2,4	2,0	14,9
8		1977	10,9	37,8	23,6	10,5	27,9	4,9	7,4	1,6	1,2	11,7
9		1979	9,0	30,5	18,8	8,8	28,8	4,4	5,5	2,0	1,8	10,6
10		1981	8,2	28,5	16,0	8,0	28,1	4,3	4,5	2,3	2,1	10,1
11	5 - 10	1971	57,2	430,7	149,8	76,1	17,7	37,8	56,5	2,6	1,9	78,1
12		1975	27,3	207,1	65,4	34,1	16,5	18,8	21,3	2,1	1,6	35,7
13		1977	24,1	183,6	58,2	29,9	16,3	15,9	18,4	1,5	1,2	31,1
14		1979	20,5	156,1	47,7	24,1	15,4	12,6	16,6	1,8	1,5	25,6
15		1981	17,8	136,1	41,1	20,8	15,3	10,8	14,1	1,4	1,3	22,1
16	10 - 20	1971	82,7	1 177,7	235,9	133,8	11,4	79,1	78,3	4,2	3,2	137,1
17		1975	50,9	735,2	134,5	75,6	10,3	46,1	38,0	3,1	2,3	77,9
18		1977	43,4	626,8	114,1	62,3	9,9	36,5	34,2	2,6	2,0	64,3
19		1979	44,7	652,7	113,2	63,4	9,7	38,2	33,0	2,7	2,1	65,5
20		1981	34,7	505,5	86,5	48,2	9,5	28,4	26,7	2,6	2,2	50,4
21	20 - 30	1971	28,6	688,2	83,8	52,1	7,6	35,4	19,2	3,5	2,8	54,9
22		1975	23,4	565,5	63,4	39,2	6,9	27,1	12,8	2,1	1,6	40,9
23		1977	19,1	461,6	51,4	30,8	6,7	20,7	11,3	2,1	1,6	32,5
24		1979	22,8	553,3	59,6	36,9	6,7	25,2	11,6	2,3	1,9	38,8
25		1981	18,7	455,2	48,5	29,7	6,5	20,3	10,1	1,5	1,3	31,0
26	30 und mehr	1971	23,9	1 241,2	63,0	40,4	3,3	29,7	8,3	21,6	18,7	59,1
27		1975	24,6	1 325,7	60,9	40,3	3,3	30,6	6,4	14,6	13,2	53,5
28		1977	18,7	1 034,8	45,6	29,6	2,9	21,9	5,7	11,7	10,4	39,9
29		1979	25,3	1 359,4	62,4	40,8	3,0	30,8	7,3	13,5	12,3	53,1
30		1981	23,1	1 292,8	57,7	37,1	2,9	27,7	7,3	12,0	10,8	48,0
31	1 und mehr zus.	1971	230,7	3 652,0	617,5	339,8	9,3	198,2	189,8	36,7	30,2	370,0
32		1975	143,7	2 885,2	361,5	206,6	7,2	131,5	88,6	25,7	21,8	228,4
33		1977	120,8	2 351,2	301,6	166,9	7,1	101,6	79,4	21,2	17,7	184,6
34		1979	125,9	2 757,0	308,7	177,2	6,4	113,2	75,5	24,0	21,1	198,4
35		1981	106,3	2 423,6	257,4	147,2	6,1	93,4	64,1	21,8	19,5	166,7
36	unter 1 <sup>5)</sup>	1971	7,6	4,1	15,1	7,5	183,8	4,3	3,5	3,4	2,6	10,1
37		1975	4,3	2,2	8,3	4,6	210,3	2,9	1,4	2,7	2,1	6,7
38		1977	3,7	2,0	7,4	4,0	199,6	2,5	1,4	2,1	1,7	5,7
39		1979	3,8	2,0	7,3	4,0	198,1	2,7	1,0	3,3	2,9	6,9
40		1981	3,6	1,8	6,9	4,0	220,1	2,7	1,1	2,7	2,4	6,4
41	Insgesamt <sup>6)</sup>	1971	238,4	3 656,1	632,6	347,3	9,5	202,5	193,3	40,1	32,8	380,1
42		1975	148,0	2 887,4	369,8	211,2	7,3	134,4	89,9	28,4	23,9	235,1
43		1977	124,6	2 353,2	309,0	170,8	7,3	104,2	80,8	23,3	19,4	190,3
44		1979	129,7	2 759,1	315,9	181,3	6,6	115,9	76,6	27,2	24,0	205,3
45		1981	109,9	2 425,4	264,4	151,1	6,2	96,0	65,3	24,5	21,9	173,1
darunter:												
46	30 - 50	1971	.	.	.	.	.	.	.	.	.	.
47		1975	15,9	603,5	41,4	27,4	4,5	20,4	4,9	3,1	2,7	30,0
48		1977	11,9	449,9	30,7	19,9	4,4	14,4	4,2	2,6	2,1	22,0
49		1979	16,4	623,3	42,1	27,4	4,4	20,4	5,5	3,3	2,8	30,2
50		1981	14,4	546,5	37,7	24,1	4,4	17,6	5,5	2,4	2,0	26,1
51	50 und mehr	1971	.	.	.	.	.	.	.	.	.	.
52		1975	8,7	722,1	19,5	13,0	1,8	10,3	1,5	11,4	10,5	23,5
53		1977	6,8	584,9	14,8	9,7	1,7	7,5	1,5	9,1	8,2	17,9
54		1979	8,9	736,1	20,2	13,4	1,8	10,4	1,8	10,2	9,5	22,9
55		1981	8,7	746,3	20,0	13,1	1,7	10,1	1,9	9,5	8,8	21,9

nach Größenklassen des Standardbetriebseinkommens<sup>7)</sup>

Standard- betriebseinkommen <sup>7)</sup> von ... bis unter ... 1 000 DM												
56	unter 5	1971	48,8	190,4	107,3	45,2	23,7	18,5	.	.	1,0	46,2
57		1975	17,5	79,5	35,2	14,7	18,5	6,8	10,4	0,9	0,5	15,2
58		1977	13,9	61,5	27,2	10,9	17,7	4,6	8,7	0,9	0,6	11,5
59		1979	11,9	60,6	22,8	8,9	14,7	3,7	7,5	0,8	0,6	9,6
60		1981	11,1	51,7	19,4	7,6	14,7	3,3	5,9	0,7	0,6	8,2
61	5 - 10	1971	52,1	432,5	137,0	70,1	16,2	34,9	.	.	1,1	71,3
62		1975	21,7	174,6	51,6	26,1	14,9	13,8	16,7	1,1	0,7	26,8
63		1977	16,2	126,3	37,3	18,3	14,5	9,0	12,4	0,7	0,4	18,7
64		1979	14,7	126,7	32,5	15,6	12,3	8,0	11,2	0,9	0,8	16,4
65		1981	12,9	112,0	28,4	14,0	12,5	7,0	10,2	0,5	0,4	14,4
66	10 - 15	1971	40,0	480,4	111,5	61,5	12,8	34,3	.	.	1,2	62,6
67		1975	19,1	212,4	47,3	25,8	12,1	14,9	15,2	1,0	0,8	26,6
68		1977	19,4	208,3	48,7	25,1	12,1	13,5	16,5	0,6	0,4	25,5
69		1979	15,9	179,0	38,2	19,9	11,1	10,7	13,5	0,6	0,4	20,3
70		1981	14,2	166,4	34,1	17,5	10,5	9,3	12,0	0,6	0,4	18,0

Fußnoten s. S. 216

3 Arbeitsverhältnisse in den sozialökonomischen Betriebstypen 1971, 1975, 1977, 1979 und 1981\*)  
 3.3 Landw. Betriebe\*\*), in denen das betriebliche Einkommen größer ist als das außerbetriebliche Einkommen\*\*\*)

Lfd. Nr.	Landw. genutzte Fläche Standard- betriebseinkommen Betriebsform	Jahr	Be- triebe	LF ha	Familienarbeitskräfte <sup>1)</sup> mit betrieblichen Arbeiten beschäftigt				Ständige familienfremde Arbeitskräfte <sup>2)</sup>		Betriebl. Arbeits- leistung <sup>3)</sup> insgesamt		
					zusammen				und zwar			Personen	AK-Einheiten <sup>4)</sup>
					Personen		AK-Einh. <sup>4)</sup>		vollbe- schäf- tigt	ander- weitig erwerbs- tätig			
					1 000		100 ha LF					1 000	
					1	2	3	4	5	6		7	8

nach Größenklassen des Standardbetriebseinkommens<sup>7)</sup>

Standard- betriebseinkommen <sup>7)</sup> von ... bis unter ... 1 000 DM		Jahr	Be- triebe	LF ha	Personen	AK-Einh. <sup>4)</sup>	AK-Einh. je 100 ha LF	Personen	AK-Einheiten <sup>4)</sup>	Betriebl. Arbeits- leistung <sup>3)</sup> insgesamt
1	2	3	4	5	6	7	8	9	10	
71	15 - 20	1971	34,1	535,1	98,6	57,7	10,8	35,7	1,6	59,3
72		1975	21,8	305,4	57,0	31,7	10,4	18,7	0,7	32,4
73		1977	16,0	217,3	40,8	22,3	10,2	12,6	0,6	22,7
74		1979	15,5	216,0	38,7	21,1	9,8	12,2	1,1	21,9
75		1981	12,5	178,5	31,1	17,2	9,7	9,9	0,7	17,8
76	20 - 30	1971	29,9	619,3	87,3	54,2	8,7	36,4	2,7	56,9
77		1975	25,1	466,3	68,0	40,4	8,7	26,3	1,6	41,6
78		1977	22,2	382,7	59,6	33,8	8,8	20,7	1,3	34,7
79		1979	23,5	421,5	60,7	35,7	8,5	22,6	1,8	37,1
80		1981	18,6	337,6	47,3	28,1	8,3	17,9	1,3	29,1
81	30 - 50	1971	22,0	670,1	62,8	40,6	6,1	29,2	5,2	45,8
82		1975	24,0	631,6	65,2	41,9	6,6	30,2	3,2	44,5
83		1977	19,3	466,3	52,1	32,3	6,9	22,5	2,4	34,2
84		1979	24,7	599,0	64,9	41,3	6,9	29,2	2,7	43,6
85		1981	19,0	477,4	49,8	31,1	6,5	21,6	2,2	33,1
86	50 und mehr	1971	11,5	728,3	28,0	17,9	2,5	13,5	20,1	38,1
87		1975	18,8	1 017,5	45,5	30,6	3,0	23,8	3,5	48,1
88		1977	17,7	890,8	43,1	28,2	3,2	21,2	4,6	43,1
89		1979	23,4	1 156,2	58,0	38,7	3,3	29,6	5,4	56,5
90		1981	21,7	1 101,9	54,2	35,6	3,2	27,0	5,5	52,7
91	Insgesamt ...	1971	238,4	3 656,1	632,6	347,3	9,5	202,5	32,8	380,1
92		1975	148,0	2 887,4	369,8	211,2	7,3	134,4	28,4	235,1
93		1977	124,6	2 353,2	309,0	170,8	7,3	104,2	23,3	190,3
94		1979	129,7	2 759,1	315,9	181,3	6,6	115,9	27,2	205,3
95		1981	109,9	2 425,4	264,3	151,1	6,2	96,0	24,5	173,1

im Betriebsbereich Landwirtschaft nach Betriebsformen<sup>8)</sup>

Betriebsform <sup>8)</sup>		Jahr	Be- triebe	LF ha	Personen	AK-Einh. <sup>4)</sup>	AK-Einh. je 100 ha LF	Personen	AK-Einheiten <sup>4)</sup>	Betriebl. Arbeits- leistung <sup>3)</sup> insgesamt
1	2	3	4	5	6	7	8	9	10	
Marktfrucht- betriebe		1971	27,0	865,6	60,1	34,3	4,0	23,2	13,4	42,1
96		1975	21,0	689,1	44,8	24,8	3,6	16,1	10,3	30,8
97		1977	24,8	848,3	51,9	29,1	3,4	19,5	11,8	36,0
98		1979	20,1	772,1	42,6	24,4	3,2	16,7	8,7	30,1
99		1981								
Futterbau- betriebe		1971	72,9	1 284,2	191,4	109,0	8,5	68,0	49,2	112,9
101		1975	66,8	1 128,6	174,2	96,6	8,6	57,8	47,9	99,6
102		1977	70,0	1 364,8	181,7	104,8	7,7	65,7	46,9	108,5
103		1979	55,6	1 102,6	142,5	81,2	7,4	49,8	38,4	84,1
104		1981								
Veredlungs- betriebe		1971	6,5	116,0	14,0	8,0	6,9	5,1	3,1	8,9
106		1975	5,9	93,0	12,9	6,7	7,3	3,8	3,7	7,4
107		1977	6,7	120,3	14,4	8,1	6,7	5,1	3,2	9,3
108		1979	8,4	163,2	18,2	10,0	6,1	6,1	4,7	10,8
109		1981								
Dauerkultur- betriebe		1971	9,0	52,4	20,2	10,8	20,5	6,0	5,1	12,1
111		1975	9,0	57,4	20,5	10,7	18,6	5,9	5,3	11,9
112		1977	8,7	59,2	19,5	10,6	17,9	6,3	5,0	12,2
113		1979	7,4	53,5	17,2	9,6	17,9	5,8	4,2	10,8
114		1981								
Landw. Gemischt- betriebe		1971	26,0	514,7	68,9	39,4	7,6	25,1	16,6	41,2
116		1975	16,3	330,7	43,2	23,8	7,2	14,7	11,6	25,1
117		1977	13,0	300,4	33,6	19,2	6,4	12,3	7,4	20,3
118		1979	11,2	261,6	28,2	16,1	6,2	10,6	6,8	17,0
119		1981								
Betriebsbereich Landw. zus.		1971	141,3	2 832,9	354,6	201,5	7,1	127,5	87,5	217,1
121		1975	119,0	2 298,7	295,7	162,6	7,1	98,3	78,7	174,7
122		1977	123,1	2 693,0	301,1	171,8	6,4	108,9	74,2	186,3
123		1979	102,8	2 353,0	248,7	141,2	6,0	89,0	62,8	152,7
124		1981								

Fußnoten s. S. 216

3 Arbeitsverhältnisse in den sozialökonomischen Betriebstypen 1971, 1975, 1977, 1979 und 1981\*)

3.4 Landw. Betriebe\*\*), in denen das betriebliche Einkommen kleiner ist als das außerbetriebliche Einkommen\*\*\*)

Lfd. Nr.	Landw. genutzte Fläche Standard- betriebseinkommen Betriebsform	Jahr	Be- triebe	LF ha	Familienarbeitskräfte <sup>1)</sup> mit betrieblichen Arbeiten beschäftigt				Ständige familienfremde Arbeitskräfte <sup>2)</sup>		Betriebl. Arbeits- leistung <sup>3)</sup> insgesamt	
					zusammen			und zwar		Personen 1 000		AK-Einheiten <sup>4)</sup>
					Personen 1 000	AK- Einh. <sup>4)</sup>	AK-Einh. je 100 ha LF	vollbe- schäf- tigt	ander- weitig erwerb- stätig			
1	2	3	4	5	6	7	8	9	10			

nach Größenklassen der landw. genutzten Fläche

Landw. genutzte Fläche von ... bis unter ... ha												
1	1 - 2	1971	109,8	156,7	209,4	40,2	25,7	3,1	111,7	1,8	0,9	41,2
2		1975	88,9	126,5	158,2	37,5	29,6	5,7	74,7	1,9	0,9	38,4
3		1977	79,8	112,3	143,8	32,5	28,9	4,3	67,9	1,6	0,8	33,3
4		1979	87,7	124,2	147,4	29,3	23,6	3,0	71,8	2,5	1,4	30,8
5		1981	77,2	109,6	130,3	26,9	24,6	2,9	63,1	1,6	0,9	27,8
6	2 - 5	1971	173,6	573,4	398,3	111,9	19,5	13,6	204,7	2,9	1,6	113,6
7		1975	143,8	481,3	311,0	92,0	19,1	15,3	149,7	2,7	1,3	93,3
8		1977	137,0	458,2	291,2	84,1	18,3	12,1	140,8	2,3	1,2	85,3
9		1979	133,0	443,1	266,7	73,3	16,5	10,4	134,2	2,4	1,8	75,1
10		1981	121,6	407,4	242,7	66,1	16,2	9,1	124,5	2,3	1,3	67,4
11	5 - 10	1971	108,3	751,6	279,6	99,0	13,2	18,3	140,4	2,5	1,7	100,6
12		1975	110,8	783,7	269,1	96,1	12,3	20,0	129,4	2,6	1,4	97,5
13		1977	108,1	766,5	260,6	92,9	12,1	19,2	124,6	2,0	1,1	93,9
14		1979	104,8	744,4	244,0	82,6	11,1	15,0	120,1	2,5	1,6	84,3
15		1981	99,9	712,8	230,2	77,7	10,9	13,5	115,2	1,6	1,1	78,8
16	10 - 20	1971	35,8	466,5	95,8	39,0	8,3	11,0	46,2	2,4	1,8	40,6
17		1975	49,7	658,0	127,3	51,3	7,2	14,9	58,4	2,4	1,6	52,9
18		1977	50,3	666,9	128,7	51,3	7,7	14,7	57,9	2,1	1,4	52,7
19		1979	54,5	724,3	135,2	52,7	7,3	14,3	63,4	2,1	1,5	54,2
20		1981	55,6	748,1	137,9	52,7	7,0	13,0	65,9	2,0	1,5	54,3
21	20 - 30	1971	4,0	95,9	9,9	4,5	4,7	1,9	4,6	1,4	1,1	5,7
22		1975	6,3	148,7	15,7	7,2	4,8	3,0	6,8	1,1	0,8	8,0
23		1977	6,7	158,0	17,2	7,7	4,9	3,3	7,2	0,9	0,7	8,5
24		1979	7,6	179,2	18,4	8,5	4,7	3,5	7,6	1,0	0,7	9,2
25		1981	8,0	189,7	19,5	8,7	4,6	3,2	8,5	0,9	0,8	9,4
26	30 und mehr	1971	2,8	184,4	5,2	2,2	1,2	1,2	2,5	6,8	6,0	8,2
27		1975	3,5	206,0	6,8	3,2	1,5	1,7	2,9	4,9	4,3	7,5
28		1977	3,6	208,6	7,4	3,8	1,8	2,3	2,6	4,2	3,6	7,4
29		1979	3,9	222,5	8,3	4,2	1,9	2,5	3,0	3,5	3,2	7,4
30		1981	4,3	239,3	9,5	4,6	1,9	2,5	3,6	3,7	3,4	8,0
31	1 und mehr zus.	1971	434,2	2 228,5	998,3	296,8	13,3	49,2	510,0	17,7	13,1	309,9
32		1975	402,9	2 404,2	888,1	287,3	11,8	60,5	422,0	15,5	10,3	297,5
33		1977	385,5	2 370,5	849,0	272,2	11,5	55,7	401,1	13,2	8,8	281,0
34		1979	391,6	2 437,8	820,1	250,6	10,3	48,7	400,2	15,0	10,4	261,0
35		1981	366,6	2 406,9	770,1	236,8	9,8	44,2	380,7	12,2	9,0	245,7
36	unter 1 <sup>5)</sup>	1971	39,3	20,2	63,9	11,5	56,7	1,8	33,2	2,1	1,4	12,9
37		1975	23,5	12,7	39,6	10,4	113,9	2,0	18,1	1,7	1,1	11,6
38		1977	19,6	10,5	33,9	9,0	85,3	2,0	14,4	1,5	1,0	10,0
39		1979	25,8	13,9	42,9	10,1	72,5	1,7	19,5	1,8	1,3	11,4
40		1981	25,6	13,6	43,7	9,9	72,7	1,6	20,2	1,2	0,9	10,8
41	Insgesamt <sup>6)</sup>	1971	473,6	2 248,7	1 062,1	308,3	13,7	51,0	543,2	19,9	14,5	322,8
42		1975	426,5	2 416,8	927,7	297,7	12,3	62,5	440,0	17,2	11,4	309,1
43		1977	405,1	2 381,0	882,9	281,2	11,8	57,7	415,4	14,7	9,9	291,1
44		1979	417,4	2 451,7	863,0	260,7	10,6	50,4	419,7	16,8	11,7	272,4
45		1981	392,1	2 420,5	813,8	246,7	10,2	45,8	400,9	13,4	9,9	256,5
darunter:												
46	30 - 50	1971	.	.	.	.	.	.	.	.	.	.
47		1975	2,2	81,8	4,8	2,3	2,8	1,1	2,0	1,3	1,1	3,4
48		1977	2,3	87,2	5,3	2,7	3,1	1,5	1,9	1,3	1,1	3,8
49		1979	2,6	97,3	6,0	3,1	3,2	1,8	2,2	0,8	0,7	3,8
50		1981	2,8	104,6	6,8	3,3	3,2	1,7	2,6	1,0	0,8	4,2
51	50 und mehr	1971	.	.	.	.	.	.	.	.	.	.
52		1975	1,2	124,2	2,0	0,9	0,7	0,6	0,9	3,6	3,2	4,1
53		1977	1,3	121,4	2,2	1,1	0,9	0,7	0,7	2,9	2,6	3,7
54		1979	1,3	125,2	2,3	1,1	0,9	0,7	0,9	2,7	2,5	3,6
55		1981	1,5	134,8	2,7	1,3	0,9	0,8	1,0	2,8	2,5	3,8

nach Größenklassen des Standardbetriebseinkommens<sup>7)</sup>

Standard- betriebseinkommen <sup>7)</sup> von ... bis unter ... 1 000 DM												
56	unter 5	1971	367,0	1 091,5	784,2	200,8	18,4	23,7	.	.	2,6	203,4
57		1975	265,0	823,1	528,2	145,3	17,7	22,2	256,6	5,0	2,0	147,4
58		1977	241,0	779,5	477,4	127,7	16,4	17,0	233,1	3,9	1,6	129,3
59		1979	256,8	829,5	473,2	115,6	13,9	13,5	239,8	5,2	2,5	118,1
60		1981	240,2	799,4	445,7	110,0	13,8	13,4	228,3	4,0	2,0	112,0
61	5 - 10	1971	72,5	568,1	190,4	70,3	12,4	14,7	.	.	1,6	71,7
62		1975	96,6	668,2	234,2	84,4	12,6	18,6	110,7	2,0	1,2	85,6
63		1977	89,3	594,9	214,9	75,5	12,7	15,5	100,2	1,5	0,9	76,4
64		1979	84,4	582,1	198,0	67,5	11,6	12,9	95,6	1,9	1,0	68,4
65		1981	79,8	580,7	188,4	64,3	11,1	11,2	91,8	1,4	0,9	65,2
66	10 - 15	1971	19,0	223,2	51,0	20,9	9,4	5,8	.	.	0,9	21,9
67		1975	30,6	313,3	78,6	30,8	9,8	7,9	35,3	1,3	0,7	31,5
68		1977	38,9	379,7	99,4	38,3	10,1	9,8	44,9	1,0	0,6	38,9
69		1979	37,8	367,8	95,5	35,4	9,6	8,0	44,5	1,0	0,7	36,1
70		1981	35,2	363,7	87,7	33,1	9,1	7,2	41,1	0,7	0,6	33,6

Fußnoten s. S. 216



3 Arbeitsverhältnisse in den sozialökonomischen Betriebstypen 1971, 1975, 1977, 1979 und 1981\*)

3.4 Landw. Betriebe\*\*), in denen das betriebliche Einkommen kleiner ist als das außerbetriebliche Einkommen\*\*\*)

Lfd. Nr.	Landw. genutzte Fläche Standardbetriebsform	Jahr	Be- triebe	LF ha	Familienarbeitskräfte <sup>1)</sup> mit betrieblichen Arbeiten beschäftigt					Ständige familienfremde Arbeitskräfte <sup>2)</sup>		Betriebl. Arbeitsleistung <sup>3)</sup> insgesamt
					zusammen			und zwar		Personen	AK-Einheiten <sup>4)</sup>	
					Personen	AK-Einh. 4)	AK-Einh. je 100 ha LF	Personen	AK-Einheiten <sup>4)</sup>			
1 000			1 000		1 000		1 000					
1	2	3	4	5	6	7	8	9	10			
nach Größenklassen des Standardbetriebsseinkommens <sup>7)</sup>												
	Standardbetriebsseinkommen <sup>7)</sup> von ... bis unter ... 1 000 DM											
71	15 - 20 .....	1971	7,6	114,9	20,2	8,9	7,7	3,2	.	.	0,8	9,8
72		1975	18,2	234,0	47,6	19,5	8,4	6,0	21,1	1,1	0,8	20,3
73		1977	16,0	197,8	41,1	16,9	8,5	5,2	17,4	0,8	0,5	17,4
74		1979	17,5	218,3	44,8	18,2	8,3	5,3	20,1	1,0	0,8	18,9
75		1981	16,2	210,7	41,5	16,7	7,9	5,0	18,8	0,5	0,4	17,1
76	20 - 30 .....	1971	3,8	73,0	9,5	4,4	6,0	1,9	.	.	1,2	5,5
77		1975	9,8	162,5	25,2	11,1	6,9	4,4	10,6	1,1	0,9	12,1
78		1977	11,9	180,1	31,3	13,6	7,5	5,0	13,1	1,0	0,7	14,3
79		1979	12,6	198,6	32,2	14,1	7,1	5,1	13,3	0,9	0,7	14,7
80		1981	12,0	194,0	30,7	13,0	6,7	4,2	13,3	0,9	0,8	13,7
81	30 - 50 .....	1971	2,0	54,4	4,3	2,0	3,7	1,1	.	.	1,4	3,4
82		1975	4,0	84,1	9,5	4,5	5,3	2,2	3,8	1,3	1,0	5,5
83		1977	5,1	104,7	12,8	6,3	6,0	3,2	4,9	1,2	0,9	7,2
84		1979	5,0	102,9	12,4	6,4	6,2	3,3	4,3	1,4	1,2	7,6
85		1981	5,2	115,0	12,6	6,1	5,3	2,7	5,1	0,9	0,8	6,9
86	50 und mehr .....	1971	1,7	123,6	2,7	1,0	0,8	0,6	.	.	6,0	7,0
87		1975	2,4	131,7	4,3	2,1	1,6	1,2	1,8	5,4	4,7	6,7
88		1977	2,9	144,3	5,9	3,1	2,1	1,9	1,9	5,3	4,6	7,6
89		1979	3,4	152,6	6,9	3,7	2,4	2,3	2,1	5,4	4,9	8,6
90		1981	3,5	156,8	7,2	3,5	2,2	2,1	2,5	4,9	4,5	8,0
91	Insgesamt ...	1971	473,6	2 248,7	1 062,1	308,3	13,7	51,0	.	.	14,5	322,8
92		1975	426,5	2 416,8	927,7	297,7	12,3	62,5	440,0	17,2	11,4	309,1
93		1977	405,1	2 381,0	882,9	281,2	11,8	57,7	415,4	14,7	9,9	291,1
94		1979	417,4	2 451,7	863,0	260,7	10,6	50,4	419,7	16,8	11,7	272,4
95		1981	392,1	2 420,5	813,8	246,6	10,2	45,8	400,9	13,4	9,9	256,5
im Betriebsbereich Landwirtschaft nach Betriebsformen <sup>8)</sup>												
Betriebsform <sup>8)</sup>												
96	Marktfrucht- betriebe .....	1971	.	.	.	.	.	.	.	.	.	.
97		1975	124,9	666,6	248,2	66,4	10,0	10,7	127,4	4,5	2,8	69,2
98		1977	110,0	617,8	216,3	55,8	9,0	7,6	112,4	3,3	2,3	58,1
99		1979	125,2	702,3	233,8	56,5	8,1	7,1	126,3	3,8	2,5	59,1
100		1981	102,3	633,2	190,7	46,4	7,3	5,6	104,4	2,8	1,9	48,3
101	Futterbau- betriebe .....	1971	.	.	.	.	.	.	.	.	.	.
102		1975	169,9	1 122,3	405,0	146,1	13,0	34,2	179,8	4,8	3,0	149,1
103		1977	176,0	1 204,9	419,2	149,8	12,4	34,8	185,9	4,4	2,6	152,4
104		1979	172,0	1 223,2	396,9	137,5	11,2	30,3	181,8	4,2	2,6	140,0
105		1981	162,7	1 185,9	369,0	127,4	10,7	26,7	170,8	3,9	2,7	130,0
106	Veredlungs- betriebe .....	1971	.	.	.	.	.	.	.	.	.	.
107		1975	27,5	108,0	50,6	14,6	13,5	2,0	24,9	1,0	0,7	15,3
108		1977	26,3	109,6	48,7	14,4	13,2	2,1	23,4	0,6	0,5	14,9
109		1979	28,6	130,9	54,3	15,7	12,0	2,3	26,5	0,9	0,6	16,3
110		1981	34,4	172,9	66,7	19,1	11,1	2,9	32,3	0,8	0,6	19,7
111	Dauerkultur- betriebe .....	1971	.	.	.	.	.	.	.	.	.	.
112		1975	30,5	58,0	60,6	16,5	28,5	2,6	30,0	1,7	1,1	17,6
113		1977	30,9	62,7	61,4	16,6	26,5	2,7	29,3	1,5	0,9	17,5
114		1979	35,7	65,4	67,4	17,3	26,4	2,4	33,0	1,6	1,0	18,3
115		1981	34,3	63,7	68,5	17,3	27,1	2,3	34,3	1,5	1,1	18,3
116	Landw. Gemischt- betriebe .....	1971	.	.	.	.	.	.	.	.	.	.
117		1975	49,1	366,9	120,6	42,5	11,6	10,0	55,8	1,3	0,9	43,4
118		1977	39,3	290,4	95,5	32,5	11,2	7,2	43,9	0,9	0,6	33,2
119		1979	27,0	215,4	63,6	21,2	9,9	5,0	28,8	0,9	0,6	21,9
120		1981	30,2	239,9	70,7	23,1	9,6	4,8	34,3	0,5	0,4	23,5
121	Betriebsbereich Landw. zus. ....	1971	.	.	.	.	.	.	.	.	.	.
122		1975	401,9	2 321,9	884,9	286,1	12,3	59,6	417,8	13,3	8,4	294,6
123		1977	382,4	2 285,4	841,1	269,2	11,8	54,4	394,9	10,8	6,9	276,1
124		1979	388,5	2 337,0	815,9	248,2	10,6	47,1	396,5	11,4	7,3	255,5
125		1981	363,9	2 295,6	765,6	233,3	10,2	42,3	376,1	9,6	6,7	240,0

Fußnoten s. S. 216

Fußnoten zu den Vergleichstabellen 1 bis 3

Tabelle  
1.1 bis 1.3

Fußnote

- \*) Betriebsinhaber und ihre auf dem Betrieb lebenden und mit betrieblichen Arbeiten beschäftigten Familienangehörigen (der Ehegatte des Betriebsinhabers ist auch dann einbegriffen, wenn er nicht mit betrieblichen Arbeiten beschäftigt ist).
- \*\*)
- 1971: Landwirtschaftszählung 1971, Repräsentativerhebung in den Betrieben der Landwirtschaft von Januar bis März 1972, Auswahlsatz rd. 24 % der Auswahlgesamtheit.
- 1975, 1977, 1979 und 1981: Agrarberichterstattung (AB) 1975, 1977, 1979 und 1981, repräsentativer Teil, Auswahlsatz rd. 11 % der Auswahlgesamtheit.
- 1971 Bundesgebiet ohne Bremen und Berlin.
- Die Angaben über außerbetriebliches Einkommen der Familienarbeitskräfte (aus anderweitiger Erwerbstätigkeit, aus Rente oder Kapitalvermögen) sind jeweils für das dem Erhebungsjahr vorausgehende Kalenderjahr erfragt.
- 1) Landwirtschaftliche Betriebe, deren Inhaber natürliche Personen sind.
- In den Nachweis sind nur solche Betriebe mit Beziehern außerbetrieblichen Einkommens einbegriffen, in denen für sämtliche Familienarbeitskräfte (gemäß Fußnote \*) mit außerbetrieblichem Einkommen auch die Angaben über die Höhe dieses Einkommens gemacht wurden (z.B. sind in Tabelle 1.2 "Betriebe, in denen Betriebsinhaber und/oder Ehegatte außerbetriebliches Einkommen beziehen" diejenigen Betriebe ausgeschlossen, in denen bei Vorhandensein von außerbetrieblichem Einkommen zwar für den Betriebsinhaber die Höhe des außerbetrieblichen Einkommens angegeben worden ist, nicht aber für seinen Ehegatten oder in denen für den Betriebsinhaber und seinen Ehegatten die Höhe angegeben wurde, nicht aber für sonstige mit betrieblichen Arbeiten beschäftigte Familienangehörige).
- 1977, 1979 und 1981 sind außerbetriebliche Einkommen des Betriebsinhabers, seines Ehegatten und der mit betrieblichen Arbeiten beschäftigten sonstigen Familienangehörigen erst von 800 DM (netto) an im Jahr als solche berücksichtigt (wobei diese Grenze für Betriebsinhaber und Ehegatten zusammen, für sonstige Familienarbeitskräfte je Einkommensbezieher gilt).
- 1971 und 1975 ohne landwirtschaftliche Betriebe (in der Abgrenzung nach der Hauptproduktionsrichtung), die nach dem 1971 und 1975 geltenden Klassifizierungsverfahren der "Betriebssystematik für die Landwirtschaft" nicht klassifiziert werden konnten. Aufgrund von Änderungen beim Klassifizierungsverfahren sind ab der AB 1977 alle Betriebe nach der "Betriebssystematik für die Landwirtschaft" klassifizierbar.
- 2) Die Zahl der Betriebe mit einem bzw. mit zwei Beziehern außerbetrieblichen Einkommens ist in den Tabellen 1.1 bis 1.3 jeweils immer auf die Gesamtzahl der Familienarbeitskräfte (gemäß Fußnote \*) mit außerbetrieblichem Einkommen bezogen, die in den Betrieben mit außerbetrieblichem Einkommen der Familienarbeitskräfte insgesamt (Tabelle 1.1), der Betriebsinhaber und/oder Ehegatten (Tabelle 1.2) bzw. der sonstigen Familienarbeitskräfte (Tabelle 1.3) vorhanden sind.
- 3) In den Betrieben Sp. 1.
- 4) Aus anderweitiger Erwerbstätigkeit (als selbständiger oder freiberuflich Tätiger, Arbeiter, Angestellter, Beamter oder mithelfender Familienangehöriger, z.B. in einem Gewerbebetrieb des Betriebsinhabers).
- 5) Einschließlich Pension, Arbeitslosengeld/-hilfe, Altersgeld für Landwirte, Landabgaberente.
- 6) Aus Verpachtung, Vermietung, Kapitalvermögen u.dgl.
- 7) Landwirtschaftliche Betriebe unter 1 ha LF (einschließlich Betriebe ohne LF), die aufgrund ihrer Erzeugungseinheiten (die 1971 mindestens dem durchschnittlichen Wert einer jährlichen Markterzeugung von 4 000 DM bzw. 1975, 1977, 1979 und 1981 von 1 ha LF entsprechen) zum Erfassungsbereich der LZ bzw. der AB gehören.
- Die Mindestgrößen der Erzeugungseinheiten zur AB 1981 siehe Seite 6 (eine Gegenüberstellung der Mindestgrößen der Erzeugungseinheiten zur AB 1981 mit denen früherer Erhebungen enthalten die Berichte der Fachserie 3, Reihe 2.1.2 "Bodennutzung der Betriebe 1981" und Reihe 2.1.3 "Viehhaltung der Betriebe 1981").

Tabelle  
2.1 bis 2.3

Fußnote

- \*) Siehe Fußnote \*) zu Vergleichstabellen 1.1 bis 1.3.
- \*\*) Siehe Fußnote \*\*) zu Vergleichstabellen 1.1 bis 1.3.
- 1) Landwirtschaftliche Betriebe, deren Inhaber natürliche Personen sind.
- 1971 und 1975 ohne landwirtschaftliche Betriebe (in der Abgrenzung nach der Hauptproduktionsrichtung), die nach dem 1971 und 1975 geltenden Klassifizierungsverfahren der "Betriebssystematik für die Landwirtschaft" nicht klassifiziert werden konnten. Aufgrund von Änderungen beim Klassifizierungsverfahren sind ab der AB 1977 alle Betriebe nach der "Betriebssystematik für die Landwirtschaft" klassifizierbar.
- 2) Des außerbetrieblichen Einkommens.
- In den Nachweis sind nur solche Betriebe mit Beziehern außerbetrieblichen Einkommens einbegriffen, in denen für sämtliche Familienarbeitskräfte (gemäß Fußnote \*) mit außerbetrieblichem Einkommen auch die Angaben über die Höhe dieses Einkommens gemacht wurden (z.B. sind in Tabelle 2.2 "Betriebe, in denen Betriebsinhaber und/oder Ehegatte außerbetriebliches Einkommen beziehen" diejenigen Betriebe ausgeschlossen, in denen bei Vorhandensein von außerbetrieblichem Einkommen zwar für den Betriebsinhaber die Höhe des außerbetrieblichen Einkommens angegeben worden ist, nicht aber für seinen Ehegatten oder in denen für den Betriebsinhaber und seinen Ehegatten die Höhe angegeben wurde, nicht aber für sonstige mit betrieblichen Arbeiten beschäftigte Familienangehörige).
- 1977, 1979 und 1981 sind außerbetriebliche Einkommen des Betriebsinhabers, seines Ehegatten und der mit betrieblichen Arbeiten beschäftigten sonstigen Familienangehörigen erst von 800 DM (netto) an im Jahr als solche berücksichtigt (wobei diese Grenze für Betriebsinhaber und Ehegatten zusammen, für sonstige Familienarbeitskräfte je Einkommensbezieher gilt).
- 3) In den Betrieben Spalte 3.
- 4) Siehe Fußnote 4) zu Vergleichstabellen 1.1 bis 1.3.
- 5) Siehe Fußnote 7) zu Vergleichstabellen 1.1 bis 1.3.
- 3.1 \*) 1971: Landwirtschaftszählung 1971, Vollerhebung in der Zeit von Januar bis März 1972.
- 1975, 1977, 1979 und 1981: Agrarberichterstattung (AB) 1975, 1977, 1979 und 1981, repräsentativer Teil, Auswahlatz rd. 11 % der Auswahlgesamtheit.
- Auch 1971 Bundesgebiet einschließlich Bremen und Berlin (abweichend von den Vergleichstabellen 1 und 2).
- 1971 und 1975 ohne landwirtschaftliche Betriebe (in der Abgrenzung nach der Hauptproduktionsrichtung), die nach dem 1971 und 1975 geltenden Klassifizierungsverfahren der "Betriebssystematik für die Landwirtschaft" nicht klassifiziert werden konnten. Aufgrund von Änderungen beim Klassifizierungsverfahren sind ab der AB 1977 alle Betriebe nach der "Betriebssystematik für die Landwirtschaft" klassifizierbar.
- 1) Betriebsinhaber und ihre auf dem Betrieb lebenden und mit betrieblichen Arbeiten beschäftigten Familienangehörigen.
- 2) Mit betrieblichen Arbeiten beschäftigt.
- 3) Der Familienarbeitskräfte und der ständigen familienfremden Arbeitskräfte.
- 4) Bezogen auf die betriebliche Tätigkeit.
- 5) 1971: Landwirtschaftliche Betriebe:
- a) unter 1 ha LF (einschließlich Betriebe ohne LF), die aufgrund ihrer Erzeugungseinheiten (die 1971 mindestens dem durchschnittlichen Wert einer jährlichen Markterzeugung von 4 000 DM entsprechen) zum Erfassungsbereich der LZ gehören,
- b) mit weniger als 1 ha LF, die nicht über die Mindestgrößen an Erzeugungseinheiten verfügen, aber 1 bis höchstens 9,90 ha Waldfläche bewirtschaften und deshalb zum Erfassungsbereich der LZ gehören.

1975, 1977, 1979 und 1981: Wie 1971, jedoch mit folgenden Abweichungen:

- a) ohne die vorstehend unter b) angegebenen landwirtschaftlichen Betriebe,
- b) ab 1975 wurde die Abgrenzung der Mindesterzeugungseinheiten - ohne inhaltliche Änderung - gegenüber 1971 wie folgt neu formuliert: ... mit Erzeugungseinheiten, welche mindestens dem durchschnittlichen Wert einer jährlichen Markterzeugung von 1 ha LF entsprechen.

Die Mindestgrößen der Erzeugungseinheiten zur AB 1981 siehe Seite 6. (eine Gegenüberstellung der Mindestgrößen der Erzeugungseinheiten zur AB 1981 mit denen früherer Erhebungen enthalten die Berichte der Fachserie 3, Reihe 2.1.2 "Bodennutzung der Betriebe 1981" und Reihe 2.1.3 "Viehhaltung der Betriebe 1981").

- 6) Jeweiliger Darstellungsbereich.
  - 7) 1971 und 1975 Betriebseinkommen (T) statt Standardbetriebseinkommen. (aus technischen Gründen sind noch beide Bezeichnungen während einer gewissen Übergangszeit in einigen Veröffentlichungen des Statistischen Bundesamtes und der Statistischen Landesämter synonym verwendet worden).  
Die Ergebnisse der LZ 1971 und der AB 1975 sind mit den entsprechenden Ergebnissen der AB 1977, 1979 und 1981 nur mit Einschränkungen vergleichbar, weil das ab der AB 1977 verwendete Klassifizierungsverfahren aufgrund von methodischen Änderungen zu einer anderen Verteilung der Betriebe auf die Größenklassen des Standardbetriebseinkommens führt (siehe hierzu Fachserie 3, Reihe 2.1.4 "Betriebssysteme und Betriebseinkommen 1975").  
Darstellungsbereich wie nach Größenklassen der LF (siehe Zeilen 33 bis 36).
  - 8) In der Abgrenzung nach der "Betriebssystematik für die Landwirtschaft".  
Die Ergebnisse der LZ 1971 und der AB 1975 für die Betriebsform "Futterbaubetriebe" sind mit den entsprechenden Ergebnissen der AB 1977 und 1979 nur mit gewissen Einschränkungen vergleichbar, weil das ab der AB 1977 verwendete Klassifizierungsverfahren aufgrund methodischer Änderungen die vorher nicht klassifizierbaren Betriebe größtenteils dieser Betriebsform zuordnet (siehe hierzu Fachserie 3, Reihe 2.1.4 "Betriebssysteme und Betriebseinkommen 1975").  
Darstellungsbereich wie nach Größenklassen der LF (siehe Zeilen 33 bis 36), jedoch ohne die zu den Betriebsbereichen Gartenbau, Forstwirtschaft, Kombinationsbetriebe und Kombinierte Verbundbetriebe der "Betriebssystematik für die Landwirtschaft" gehörenden Betriebe.
- 3.2
- \*) Siehe Fußnote \*) zu Vergleichstabelle 3.1.
  - \*\*) Des Betriebsinhabers und seines Ehegatten.  
1977, 1979 und 1981 sind außerbetriebliche Einkommen des Betriebsinhabers und seines Ehegatten zusammen erst von 800 DM (netto) an im Jahr als solche berücksichtigt.
  - 1) bis 8) Siehe Fußnoten 1) - 8) zu Vergleichstabelle 3.1.
- 3.3
- \*) Siehe Fußnote \*) zu Vergleichstabelle 3.1.
  - \*\*) Mit außerbetrieblichem Einkommen des Betriebsinhabers und/oder seines Ehegatten.  
1977, 1979 und 1981 sind außerbetriebliche Einkommen des Betriebsinhabers und seines Ehegatten zusammen erst von 800 DM (netto) an im Jahr als solche berücksichtigt.
  - \*\*\*) Des Betriebsinhabers und/oder seines Ehegatten.
  - 1) bis 8) Siehe Fußnoten 1) - 8) zu Vergleichstabelle 3.1.
- 3.4
- \*) Siehe Fußnote \*) zu Vergleichstabelle 3.1.
  - \*\*) Mit außerbetrieblichem Einkommen des Betriebsinhabers und/oder seines Ehegatten.  
1977, 1979 und 1981 sind außerbetriebliche Einkommen des Betriebsinhabers und seines Ehegatten zusammen erst von 800 DM (netto) an im Jahr als solche berücksichtigt.
  - \*\*\*) Des Betriebsinhabers und/oder seines Ehegatten.
  - 1) bis 8) Siehe Fußnoten 1) - 8) zu Vergleichstabelle 3.1.



# Fachserie 3: Land- und Forstwirtschaft, Fischerei

## Reihe 1: Ausgewählte Zahlen für die Agrarwirtschaft

Die jährlich erscheinende Querschnittsveröffentlichung enthält Ergebnisse aus den verschiedenen Gebieten der Landwirtschaftsstatistik. Außerdem werden Angaben aus anderen statistischen Bereichen, z.B. über Preise und Löhne sowie den Nahrungsmittelverbrauch, veröffentlicht. Im Anhang werden Strukturdaten für die Mitgliedsländer der Europäischen Gemeinschaften dargestellt.

## Reihe 2: Betriebs-, Arbeits- und Einkommensverhältnisse

### 2.1: Betriebe

Betriebsgrößenstruktur (jährlich); Bodennutzung; Viehhaltung; Betriebssysteme und Standardbetriebseinkommen; sozialökonomische Verhältnisse; Besitzverhältnisse, außerbetriebliche Einkommen, Arbeitsverhältnisse usw. (zweijährlich).

### 2.2: Arbeitskräfte (jährlich)

### 2.3: Technische Betriebsmittel (dreijährlich)

### 2.4: Kaufwerte für landwirtschaftlichen Grundbesitz (jährlich)

2.5: Sonderbeiträge (in unregelmäßiger Folge über verschiedene Themen).

## Reihe 3: Bodennutzung und pflanzliche Erzeugung

In der Jahreszusammenstellung werden Ergebnisse der Flächennutzungs- bzw. Anbaustatistiken mit den Erntefeststellungen über landwirtschaftliche Feldfrüchte und Grünland, Gemüse, Obst und Weinmost ausgewiesen. Außerdem erscheinen Angaben über Baum- schulgehölze, Weinbestände, Weinerzeugung, Lagerbehälter für Traubenmost und Wein. Der Anhang enthält ergänzende Daten über Düngemittel, Nahrungsmittelverbrauch u.a.

### 3.1: Bodennutzung

3.1.1. Gliederung der Gesamtflächen; nach Nutzungsarten, auf Grund des Liegenschaftskatasters (vierjährlich).

3.1.2 Landwirtschaftlich genutzte Flächen; nach Kultur- und Fruchtarten (jährlich mit Vorbericht).

3.1.3. Gemüseanbauflächen; Anbau von Gemüse und Erdbeeren (jährlich).

3.1.4 Baumobstflächen; Betriebe, Flächen; Kernobst auch nach Sorten (fünfjährlich).

3.1.5 Rebflächen; Bestockte Rebfläche, Flächen der Rebsorten, vegetatives Vermehrungsgut (jährlich).

3.1.6 Anbau von Zierpflanzen; Flächen und Bestände nach Pflanzenarten, nur im Verkaufsanbau (dreijährlich).

3.1.7 Baumschulen, Baumschulflächen und Pflanzenbestände; nach Arten und Anzuchtmerkmalen (jährlich).

### 3.2: Pflanzliche Erzeugung

3.2.1 Wachstum und Ernte – Feldfrüchte, Gemüse, Obst, Trauben –; jährlich ca. 12 Berichte über Wachstum, Erntevorschätzungen und endgültige Erntefeststellungen sowie andere während der Vegetationsperiode die Entwicklung beeinflussende Merkmale (unregelmäßig).

3.2.2 Weinerzeugung und -bestand; hergestellte Weinmenge, Traubenverarbeitung, Lagerbehälter (jährlich 2 Berichte).

## Reihe 4: Viehbestand und tierische Erzeugung

Im Jahresbericht werden Angaben über die jährliche Viehzählung im Dezember, die Viehzwischenzählungen (jährlich 3 Erhebungen), Milcherzeugung und -verwendung, Schlachtungen, Geflügelerzeugung, Fleischbeschau und Geflügelfleischuntersuchung, Abfall- und Abwasserbeseitigung sowie Viehbestände nach Bestandsgrößen (jedes zweite Jahr) veröffentlicht.

### 4.1: Viehbestand

Angaben alle 4 Monate für Schweine, halbjährlich für Rinder und Schafe, für Pferde und Geflügel jährlich, für Bienenvölker alle 4 Jahre (jährlich 4 Berichte).

### 4.2: Tierische Erzeugung

4.2.1 Schlachtungen und Fleischgewinnung (vierteljährlich).

4.2.2 Milcherzeugung und -verwendung (jährlich).

4.2.3 Erzeugung von Geflügel; eingelegte Bruteier, geschlüpfte Küken, Schlachtmenge (halbjährlich).

### 4.3: Fleischbeschau und Geflügelfleischuntersuchung

Beschaute Schlachttiere, untersuchtes Schlachtgeflügel, Beurteilungen, Beanstandungen (jährlich).

### 4.4: (unbesetzt)

### 4.5: Hochsee- und Küstenfischerei; Bodenseefischerei

Fangergebnisse nach Fisch- bzw. Tierarten, Fanggebieten, Anlandeplätzen u.ä. Außerdem Fischereifahrzeuge der Hochsee- und Küstenfischerei nach Betriebsarten und Heimathäfen (Monats- und Jahresbericht).

## Einzelveröffentlichungen

In ca. zehnjährlichem Turnus werden die Ergebnisse der Landwirtschaftszählungen (einschl. Gartenbau, Weinbau, Binnenfischerei) in thematischen Einzelheften herausgegeben.

## Systematiken

Systematisches Güterverzeichnis für Produktionsstatistiken, Ausgabe 1982.



STATISTISCHES BUNDESAMT

GUSTAV-STRESEMANN-RING 11

6200 WIESBADEN 1

Veröffentlichungen und Prospekte sind durch den Verlag W. Kohlhammer GmbH, Philipp-Reis-Straße 3, Postfach 421 120, 6500 Mainz 42, Tel.: (06131) 59094/95, erhältlich.